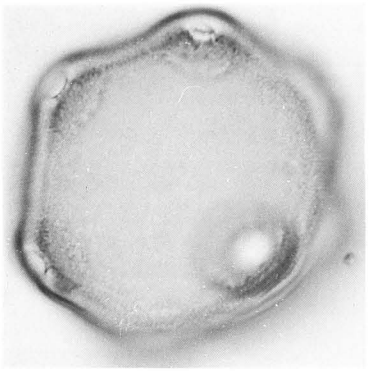

1

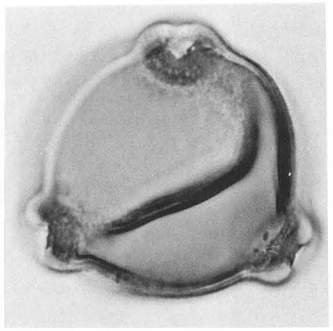

2

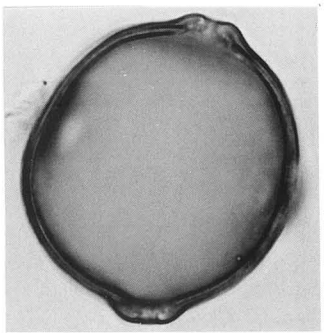

3

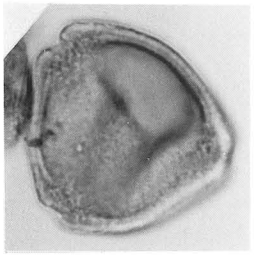

4

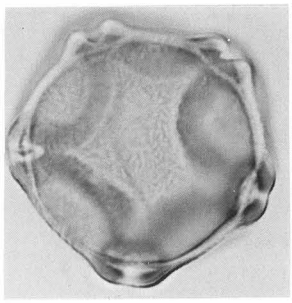

5

6

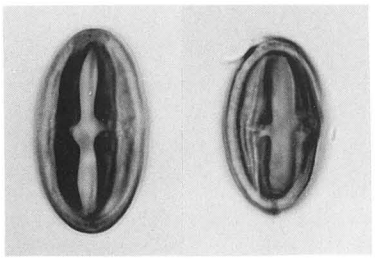

7 8

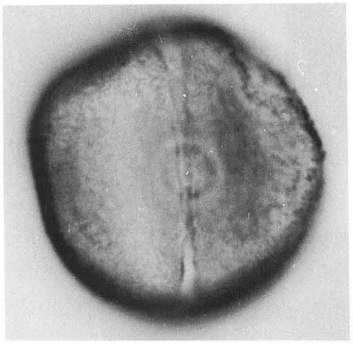

9

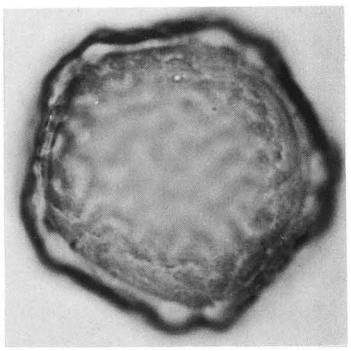

10

11

12

1．*Jgulans-Pterocarya* クルミ属・サワグルミ属（開析谷－5）
2．*Betula* カバノキ属（開析谷－3）
3．*Carpinus* クマシデ属（開析谷－7）
4．*Myrica* ヤマモモ属（沼沢地－6）
5．*Alnus* ハンノキ属（開析谷－26）
6．*Acea* カエデ属（開析谷－7）
7．8．*Castanopsis-Pasania* シイノキ属・マテバシイ属（開析谷－8）
9．*Fagus* ブナ属（開析谷－3）
10．*Ulmus-Zelkova* ニレ属・ケヤキ属（沼沢地－6）
11．*Cyclobalanopsis* アカガシ亜属（開析谷－8）
12．*Quercus* コナラ亜属（開析谷－3）

＊1～12:1000倍

花粉化石(2)

PLATE 138

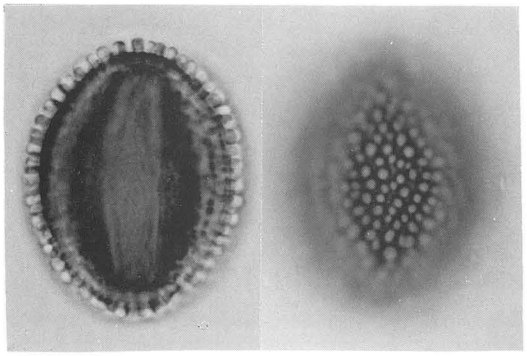

1

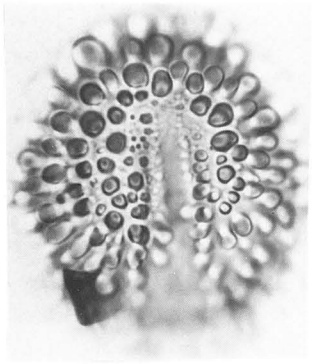

2

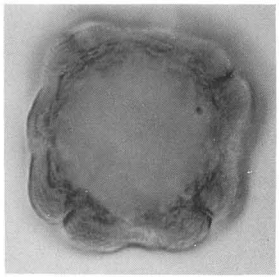

3

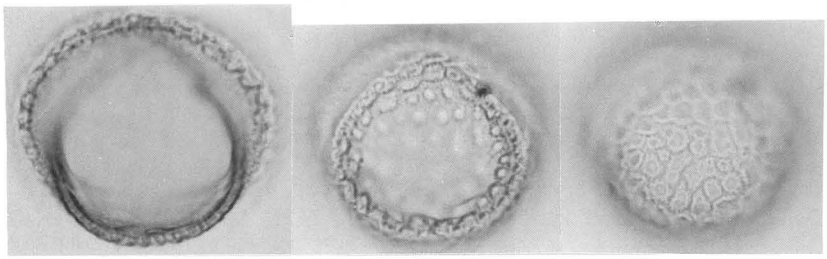

4

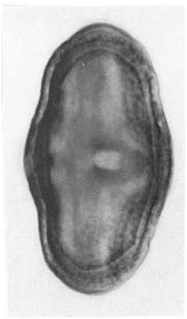

5

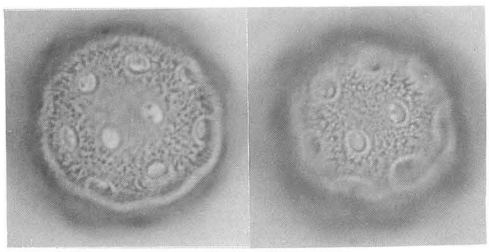

6

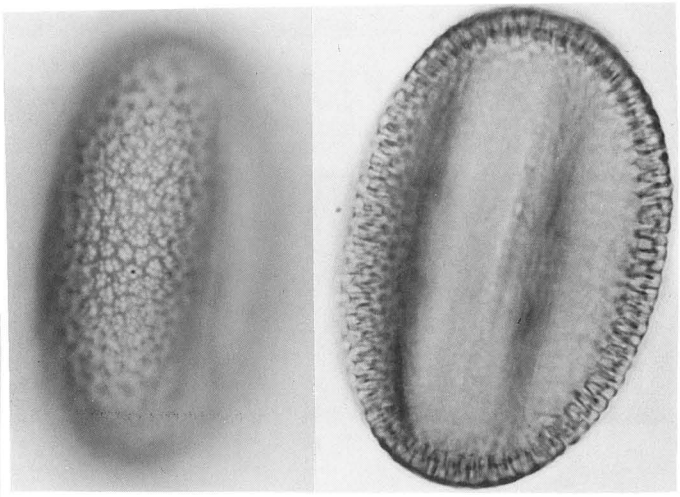

7

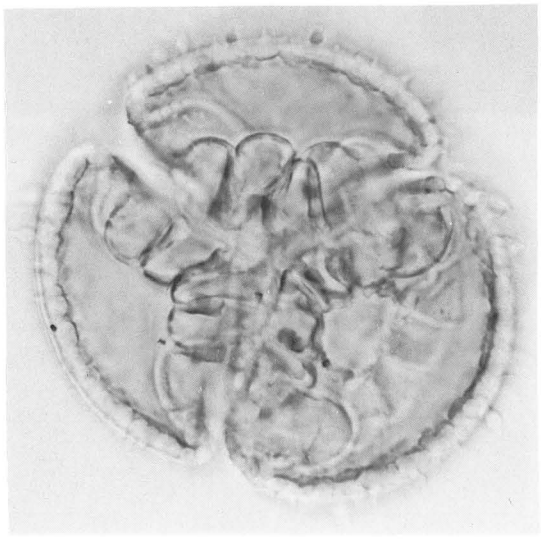

8

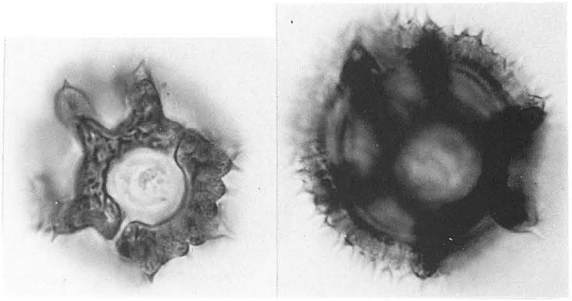

9

1．*Ilex* モチノキ属（開析谷－5）
2．*Ilex* モチノキ属（開析谷－3）
3．*Haloragis* アリノトウグサ属（開析谷－3）
4．*Illicium* シキミ属（開析谷－7）
5．Umbeliferae セリ科（開析谷－7）
6．Chenopodiaceae アカザ科（開析谷－3）
7．*Fagopyrum* ソバ属（沼沢地－6）
8．*Drosera* モウセンゴケ属（開析谷－3）
9．Cichorioideae タンポポ亜科（開析谷－7）

＊1～8：1000倍

花粉化石(3)

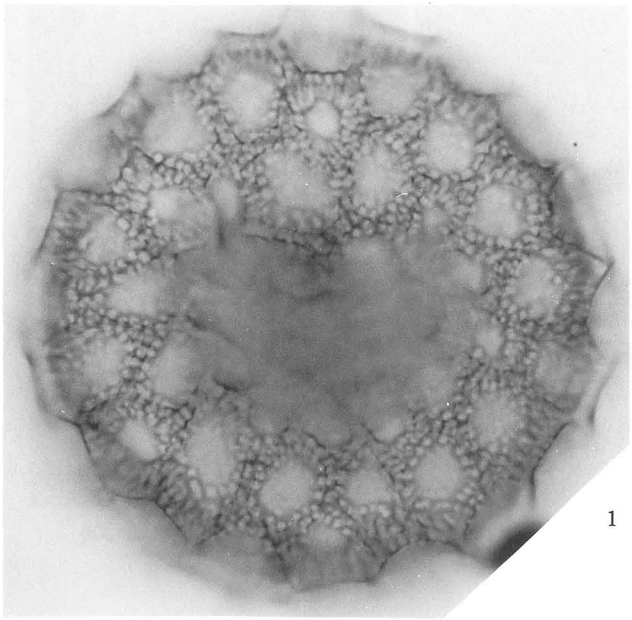

1

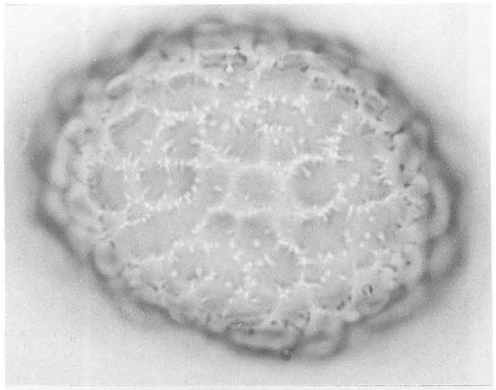

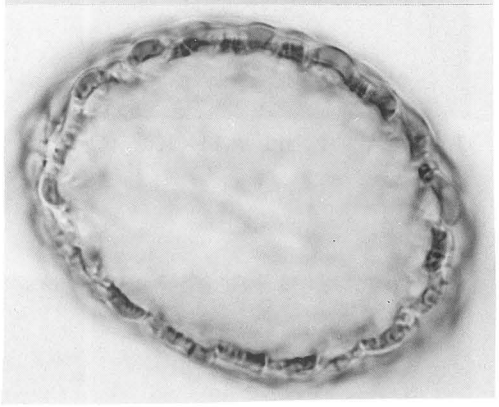

5

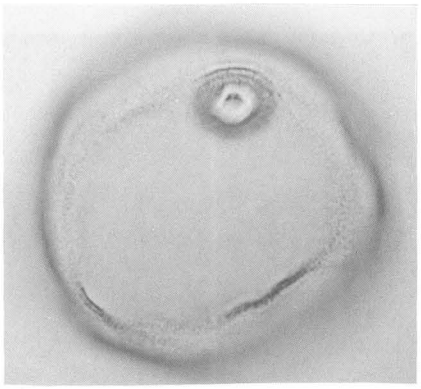

2

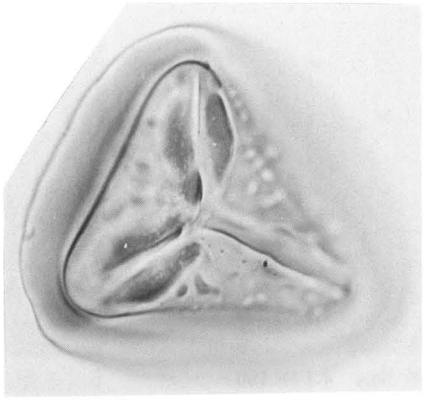

6

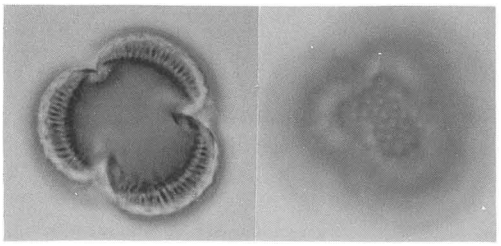

3

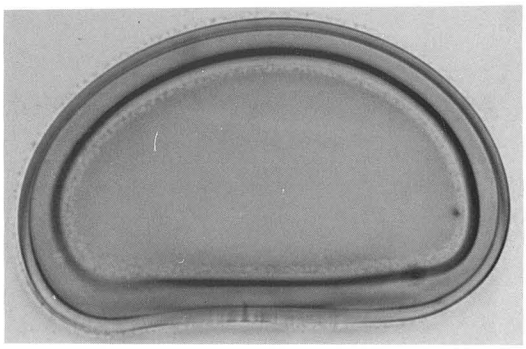

7

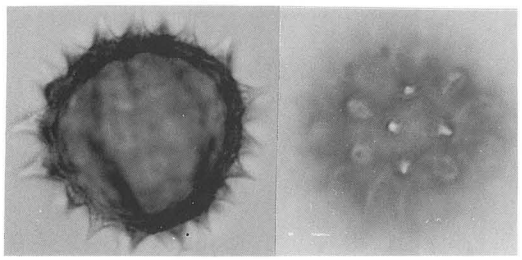

4

1．*Polygonum, Persicaria-Echinocaulon*
　　タデ属，サナエタデ節・ウナギツカミ節（開析谷－7）
2．*Oryza* イネ属（沼沢地－6）
3．*Artemisia* ヨモギ属（開析谷－3）
4．Carduoideae キク亜科（開析谷－3）
5．Polypodiaceae ウラボシ科（沼沢地－10）
6．Pteridaceae(s. str.) イノモトソウ科(狭義)（沼沢地－10）
7．Aspidiaceae(s. lat.)-Aspleniaceae オシダ科(広義)・チャセンシダ科（開析谷－3）

＊1～7：1000倍

PLATE 140

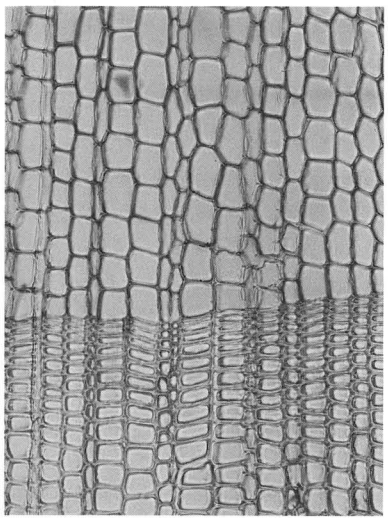

1.. コウヤマキ No.1 木口×100

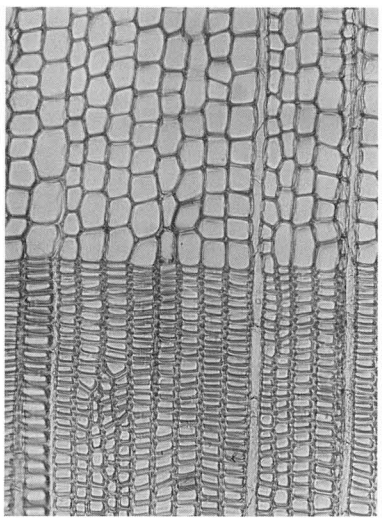

2．コウヤマキ No.2 木口×100

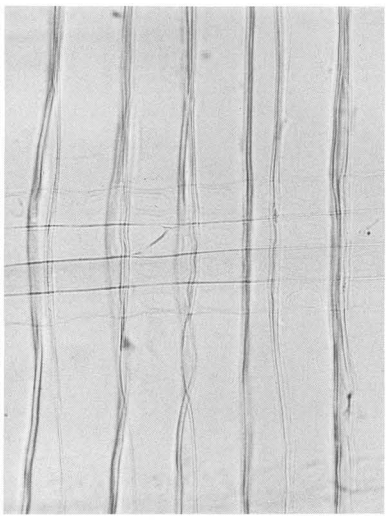

3．コウヤマキ No.2 柾目×200

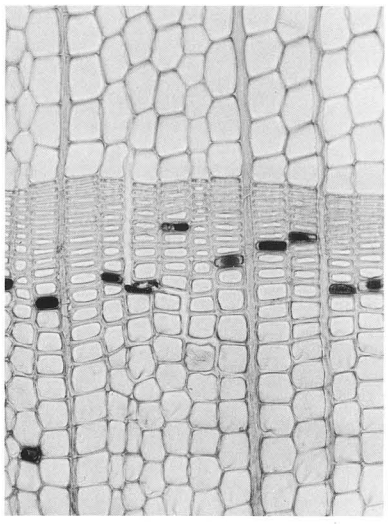

4．スギ No.4 木口×100

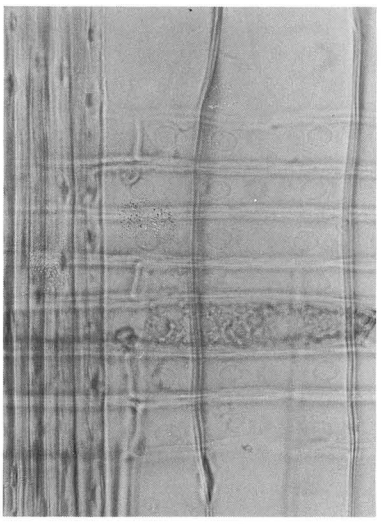

5．スギ No.4 柾目×400

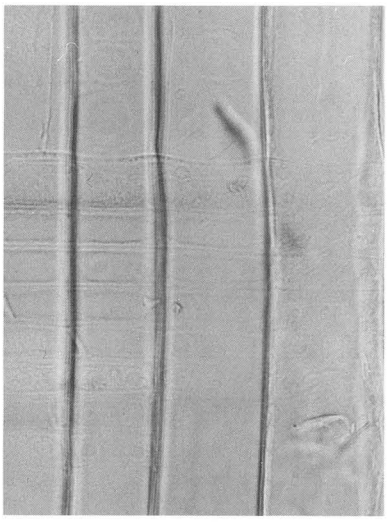

6．スギ No.5 柾目×400

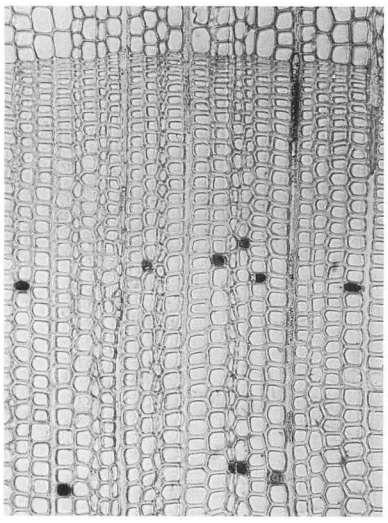

7．ヒノキ No.9 木口×100

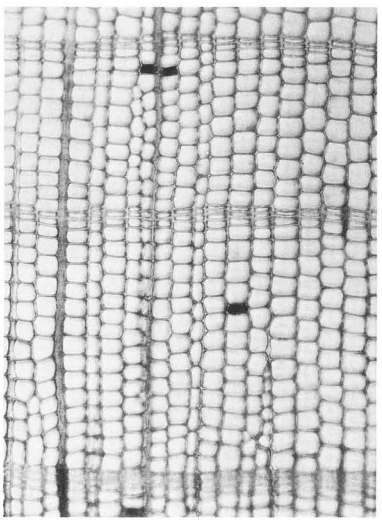

8．ヒノキ No.13 木口×100

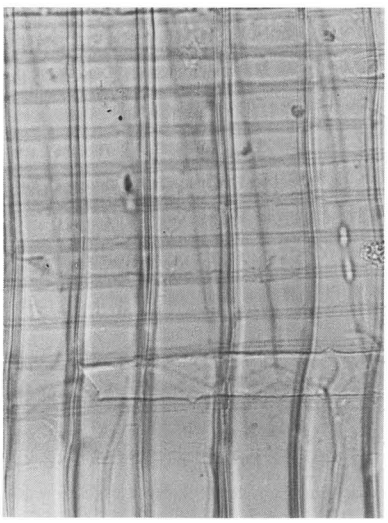

9．ヒノキ No.26 柾目×400

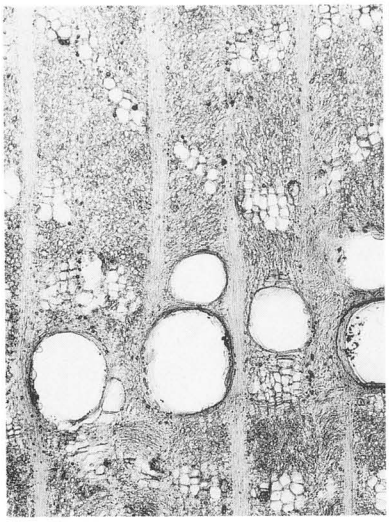

10．ケヤキ No.22 木口×40

11．ケヤキ No.22 板目×100

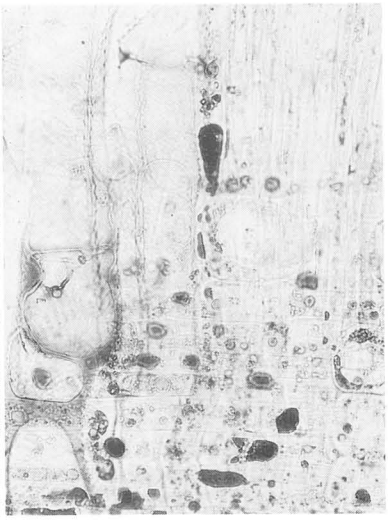

12．ケヤキ No.23 柾目×200

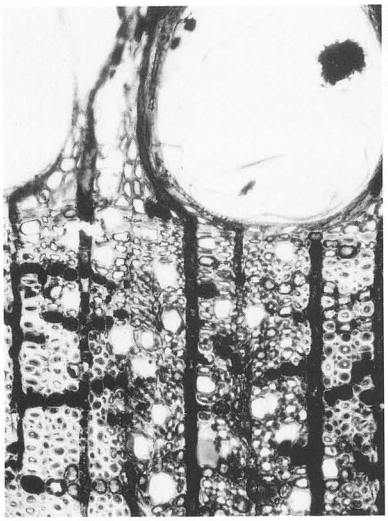

13．ナラ類 No.30 木口×100

14．ナラ類 No.30 柾目×100

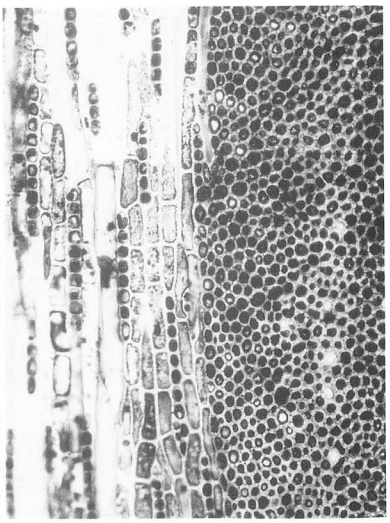

15．ナラ類 No.30 板目×100

16．ヤマグワ No.31 木口×100

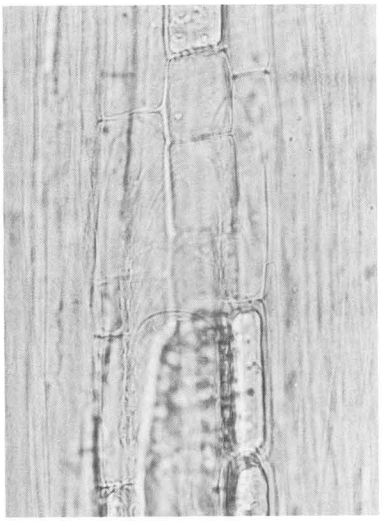

17．ヤマグワ No.31 柾目×400

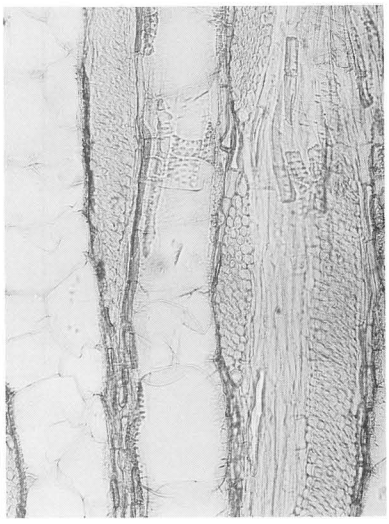

18．ヤマグワ No.31 板目×100

木材の樹種(2)

高槻市文化財調査報告書　第17冊

新　　池

新池埴輪製作遺跡発掘調査報告書

発行日　平成５年３月31日
平成５年10月20日（第２刷）

発行者　高槻市教育委員会
高槻市立埋蔵文化財調査センター
〒569　高槻市南平台五丁目21番１号
TEL（0726）94-7562

印刷者　株式会社　日東印刷
〒569　高槻市柱本三丁目12番３号
TEL（0726）77-3711