

28. 305 枝 ヤナギ属 ×60

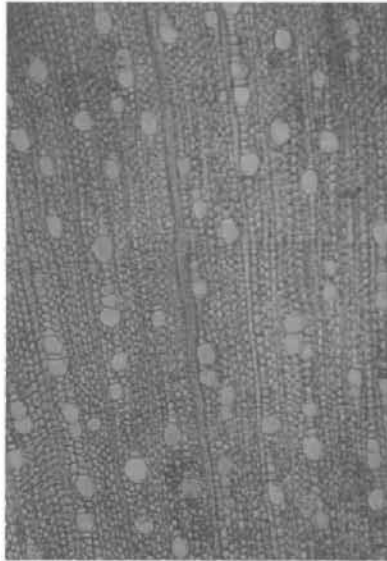

29. 307 枝 ムラサキシキブ ×60

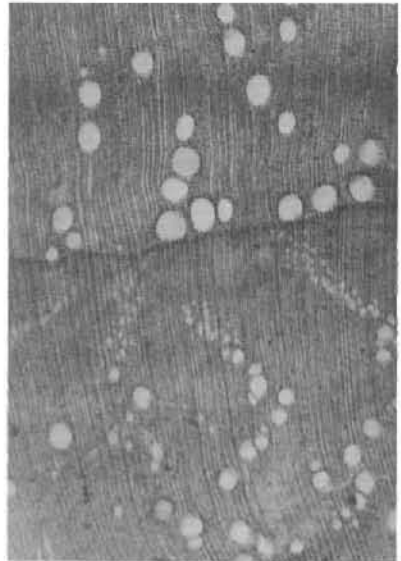

30. 310 枝 シイ属 ×30

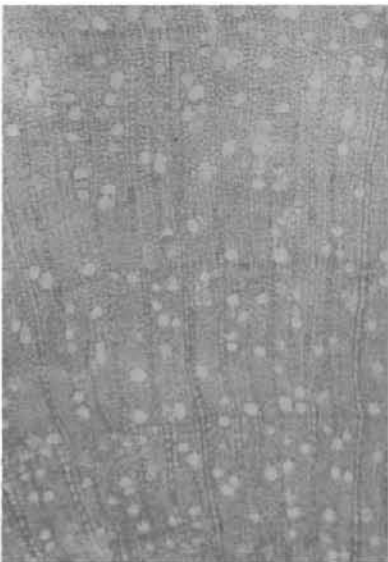

31. 313 枝 バラ科 ×60

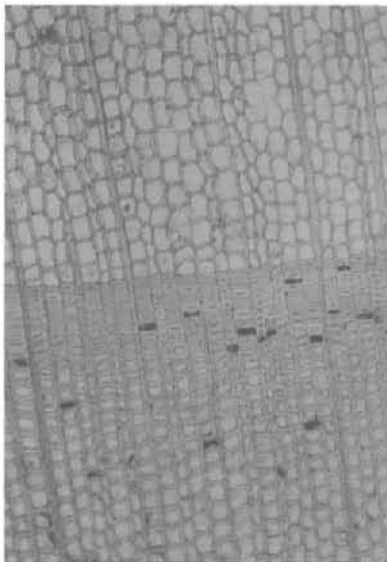

32. 342 田下駄 スギ ×60

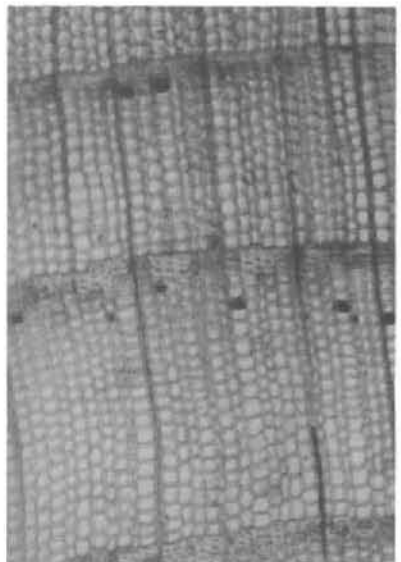

33. 367 柵の天板 ヒノキ ×60

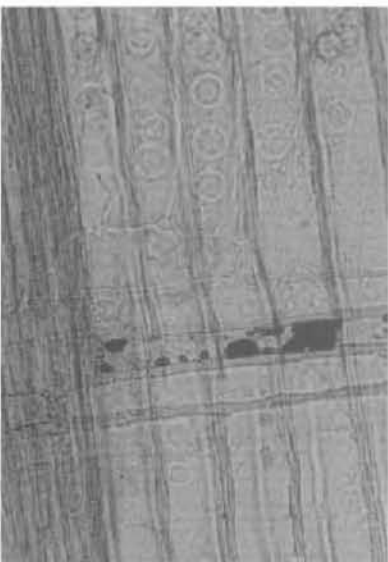

34. 369 梯子 モミ ×250

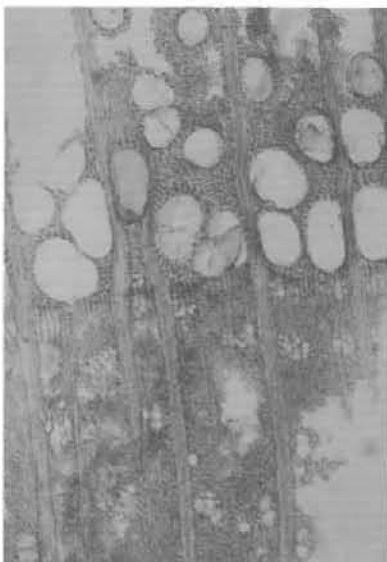

35. 394 用途不明 エノキ ×30

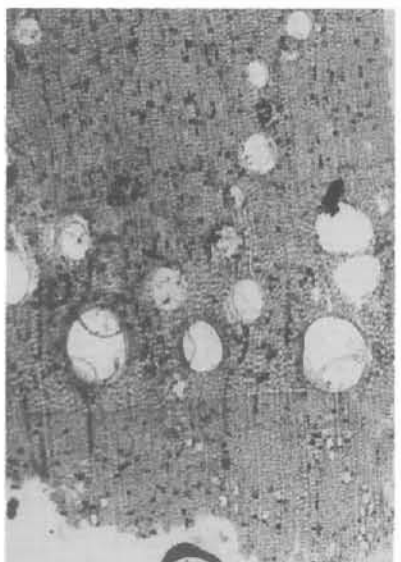

36. 396 用途不明 クリ ×30

第34図 袴狭遺跡出土木製品の顕微鏡写真(4)

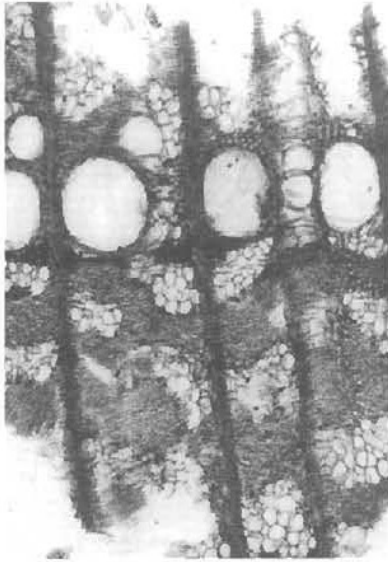

37. 412 木皿 ケヤキ ×30

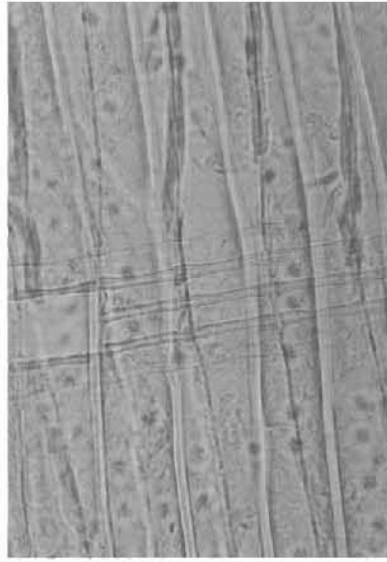

38. 417 有孔曲物 ヒノキ ×250



39. 422 用途不明 ヤマグワ ×30

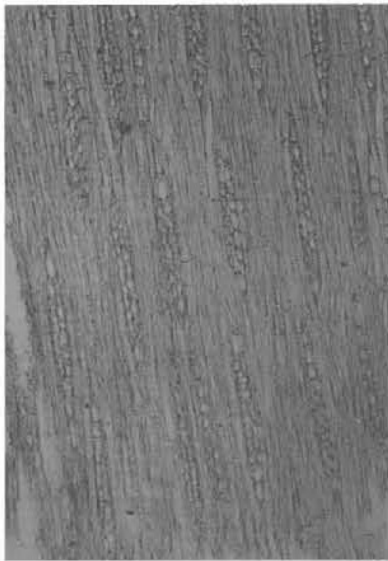

40. 449 連菌下駄木製品 カキ ×60

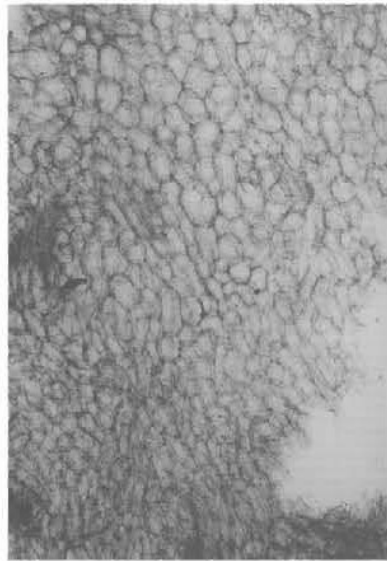

41. 459 瓢箪 ヒョウタン ×30



42. 465 木皿 ヒノキ ×250



43. 473 漆器蓋 ケヤキ ×30

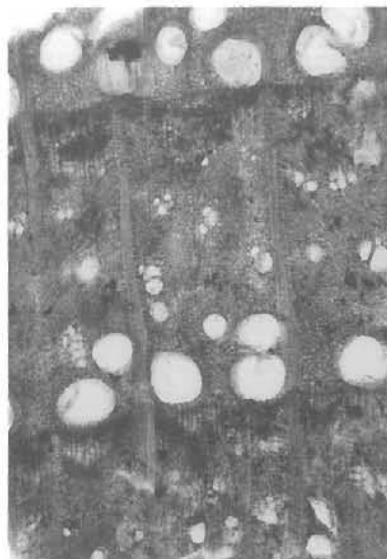

44. 477 連菌下駄 エノキ ×30

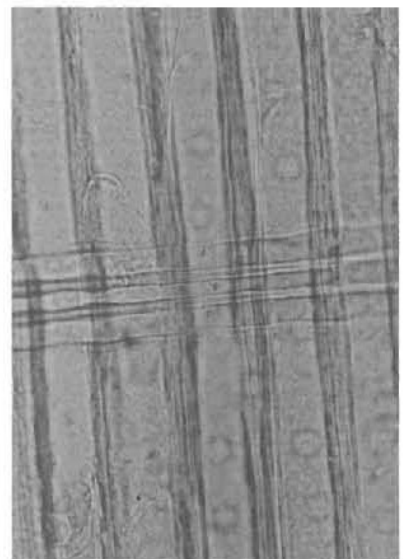

45. 480 木皿 ヒノキ ×250

第35図 袴狭遺跡出土木製品の顕微鏡写真(5)

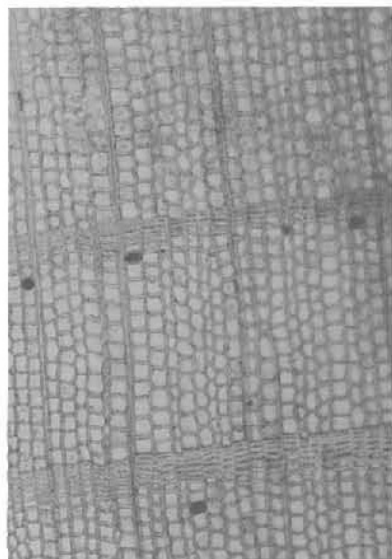

46. 482 円形曲物底板 ヒノキ ×60

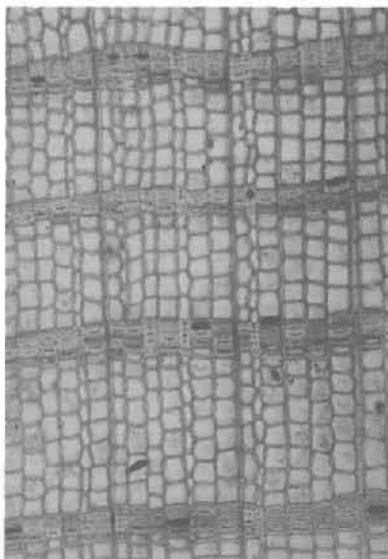

47. 486 円形曲物底板 スギ ×60



48. 490 連歯下駄 クリ ×15

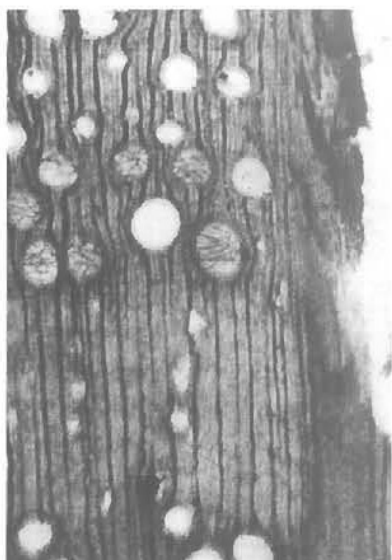

49. 503 横榑 クスギ節 ×30

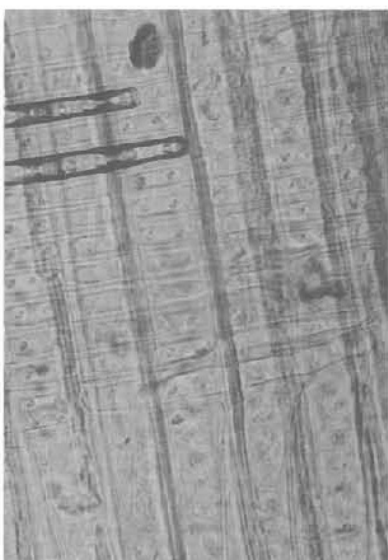

50. 511 挽物高杯 ヒノキ ×250



51. 526 棒状材 アカガシ垂属 ×30

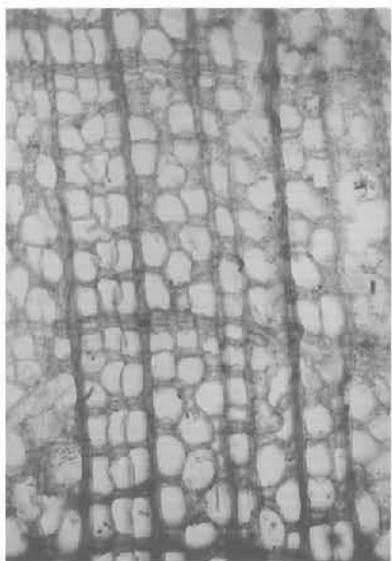

52. 588 漆器椀 カツラ ×60

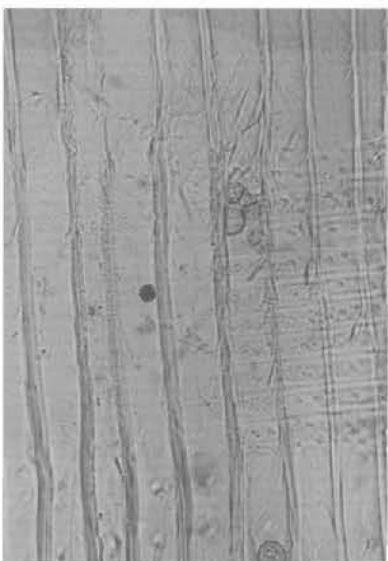

53. 598 柱 ヒノキ ×250



54. 602 柱 クリ ×30

第36図 袴狭遺跡出土木製品の顕微鏡写真(6)

表14 袴狭遺跡出土木製品の樹種同定一覧

| 試No. | 報告No. | 器 種           | 樹種名    | 報告書地区     | 遺構・層           | 時 期            |
|------|-------|---------------|--------|-----------|----------------|----------------|
| 1    | W1933 | 円形枠           | スギ     | 深田3区      | 旧河道            | 不明             |
| 2    | W0688 | 舟形            | クリ     | 国分寺1区     | ビート層           | 平安前期           |
| 3    | W0703 | 田下駄C          | ヒノキ    | 国分寺1区     | ビート層           | 平安前期           |
| 4    | W0846 | 槽             | スギ     | 国分寺1区     | 粗砂             | 平安中期～後期        |
| 5    | W0712 | 鏡             | ケヤキ    | 国分寺1区     | ビート層           | 平安前期           |
| 6    | W0482 | 槽             | スギ     | 2次確認7トレンチ |                | 平安前半           |
| 7    | W0844 | 円形曲物(底板)      | ヒノキ    | 国分寺1区     | 粗砂             | 平安中期～後期        |
| 8    | W0844 | 円形曲物(側板)      | ヒノキ    | 国分寺1区     | 粗砂             | 平安中期～後期        |
| 9    | W0689 | 舟形            | シイノキ   | 国分寺1区     | ビート層           | 平安前期           |
| 10   | W0573 | 木錘B           | ヒノキ    | 国分寺1区     | S D02底         | 平安前期           |
| 11   | W0787 | 木錘B           | ヒノキ    | 国分寺1区     | 灰褐砂            | 平安前期           |
| 12   | W0780 | 火鑽板           | スギ     | 国分寺1区     | 灰褐砂            | 平安前期           |
| 13   | W0710 | 火鑽板           | スギ     | 国分寺1区     | ビート層           | 平安前期           |
| 14   | W0706 | 連歯下駄          | スギ     | 国分寺1区     | ビート層           | 平安前期           |
| 15   | W0600 | 連歯下駄          | スギ     | 国分寺1区     | S D02下層        | 平安前期           |
| 16   | W0474 | 漆器台脚          | ヒノキ    | 2次確認3トレンチ | 整地層            | 平安中期?          |
| 17   | W0708 | たたりの台         | スギ     | 国分寺1区     | ビート層           | 平安前期           |
| 18   | W0478 | 挽物容器(蓋?)      | ケヤキ    | 2次確認7トレンチ |                | 平安前半           |
| 19   | T01   | 墨書のある角柱材      | ムクロジ   | 2次確認(下坂)  | 三間堂整地面より下層     | 奈良～平安初頭        |
| 20   | T36   | 木簡            | スギ     | 国分寺1区     | S D02とS D01の間層 | 奈良～平安初頭        |
| 21   | T34   | 人形E(墨書)       | カヤ     | 大坪1区      | 第2水田面土壌層       | 平安前半           |
| 22   | W1039 | 有孔木皿          | ヒノキ    | 国分寺2区     | 第2水田面          | 平安(10c)        |
| 23   | W1046 | 横槌未製品?        | ヒノキ    | 国分寺2区     | 第2水田面          | 平安(10c)        |
| 24   | W1068 | 杓子形木器         | ヒノキ    | 国分寺2区     | 第2包含層          | 鎌倉(13c)?       |
| 25   | W1128 | 用途不明          | スギ     | 大坪1区      | 第1水田面          | 奈良～平安(8c末～9c前) |
| 26   | W0979 | 槽             | スギ     | 国分寺2区     | 第1水田面          | 平安(9c前半)       |
| 27   | W0890 | 木錘B           | ヒノキ    | 国分寺2区     | S D02          | 奈良(8c後半)       |
| 28   | W0895 | 有孔の栓          | リョウブ   | 国分寺2区     | S D02          | 奈良(8c後半)       |
| 29   | W0978 | 槽             | スギ     | 国分寺2区     | 第1水田面          | 平安(9c前半)       |
| 30   | W1071 | 有孔の栓          | ヒノキ    | 国分寺2区     | 第2包含層          | 鎌倉(13c)?       |
| 31   | W1150 | 小型堅杵          | スギ     | 大坪1区      | 第2水田面          | 平安(9c後)        |
| 32   | W1904 | 自在            | スギ     | 深田2区      | 水田土壌層          | 平安(11c)        |
| 33   | Ⅲ0890 | 下駄            | ヒノキ    | 大坪1区      | 第2水田面          | 平安(9c後)        |
| 34   | W1120 | 柄の頭(槌部)       | ヒノキ    | 大坪1区      | S D01          | 平安前半(9c)       |
| 35   | W1120 | 柄の頭(軸部)       | スギ     | 大坪1区      | S D01          | 平安前半(9c)       |
| 36   | W0917 | 木錘B           | ヒノキ    | 国分寺2区     | S D03          | 奈良(8c後半)       |
| 37   | W1907 | 用途不明          | ヒノキ    | 深田2区      | 水田土壌層          | 平安(11c)        |
| 38   | W1151 | 木錘B           | ヒノキ    | 大坪1区      | 第2水田面          | 平安(9c後)        |
| 39   | W0916 | 筒形容器          | ケヤキ    | 国分寺2区     | S D03          | 奈良(8c後半)       |
| 40   | W0919 | 用途不明          | スギ     | 国分寺2区     | S D03          | 奈良(8c後半)       |
| 41   | W1019 | 脚付き鉢          | ケヤキ    | 国分寺2区     | 第1包含層          | 平安(9c後半)       |
| 42   | W1020 | 刎物鉢           | ケヤキ    | 国分寺2区     | 第1包含層          | 平安(9c後半)       |
| 43   | W1115 | 平鋏            | アサダ    | 大坪1区      | S D01          | 平安前半(9c)       |
| 44   | W1116 | 平鋏            | アサダ    | 大坪1区      | S D01          | 平安前半(9c)       |
| 45   | W0990 | 方形枠支柱(支柱)     | スギ     | 国分寺2区     | 第1水田面          | 平安(9c前半)       |
| 46   | W0990 | 方形枠支柱(引手)     | サルナシ   | 国分寺2区     | 第1水田面          | 平安(9c前半)       |
| 47   | Ⅲ1496 | たたりの台         | クリ     | 国分寺2区     | 第1水田面          | 平安(9c前半)       |
| 48   | W0998 | 火鑽板           | スギ     | 国分寺2区     | 第1水田面          | 平安(9c前半)       |
| 49   | W1089 | 船?            | スギ     | 国分寺2区     | 第2水田面          | 平安(10c)        |
| 50   | W0996 | たたり(台)        | ケヤキ    | 国分寺2区     | 第1水田面          | 平安(9c前半)       |
| 51   | W0996 | たたり(軸)        | ヒノキ    | 国分寺2区     | 第1水田面          | 平安(9c前半)       |
| 52   | W0982 | 木錘B           | ヒノキ    | 国分寺2区     | 第1水田面          | 平安(9c前半)       |
| 53   | W0892 | 木錘A           | アカガシ亜属 | 国分寺2区     | S D02          | 奈良(8c後半)       |
| 54   | W0894 | 用途不明          | ヒノキ    | 国分寺2区     | S D02          | 奈良(8c後半)       |
| 55   | W0995 | かせ            | スギ     | 国分寺2区     | 第1水田面          | 平安(9c前半)       |
| 56   | W0984 | 手鎌            | アカガシ亜属 | 国分寺2区     | 第1水田面          | 平安(9c前半)       |
| 57   | W1087 | 琴             | スギ     | 国分寺2区     | S D01          | 古墳(5c)         |
| 58   | W1037 | 木像            | ヒノキ    | 国分寺2区     | 第2水田面          | 平安(10c)        |
| 59   | W1021 | 槽             | スギ     | 国分寺2区     | 第1包含層          | 平安(9c後半)       |
| 60   | W0915 | 円形曲物(底板・樺・板目) | ヒノキ    | 国分寺2区     | S D03          | 奈良(8c後半)       |
| 61   | W0915 | 円形曲物(側板)      | ヒノキ    | 国分寺2区     | S D03          | 奈良(8c後半)       |

表14 袴狭遺跡出土木製品の樹種同定一覧

| 試No. | 報告No.  | 器種            | 樹種名     | 報告書地区    | 遺構・層                    | 時期          |
|------|--------|---------------|---------|----------|-------------------------|-------------|
| 62   | W1038  | 円形曲物(底板・樺・板目) | ヒノキ     | 国分寺2区    | 第2水田面                   | 平安(10c)     |
| 63   | W1038  | 円形曲物(側板)      | ヒノキ     | 国分寺2区    | 第2水田面                   | 平安(10c)     |
| 64   | W0394  | 木履            | ヒノキ     | 衛下地区     | 第4水田面                   | 平安(9c前半)    |
| 65   | W1074  | 連歯下駄          | ヒノキ     | 国分寺2区    | 第2包含層                   | 鎌倉(13c)?    |
| 66   | W1076  | 木皿A           | スギ      | 国分寺2区    | 第2包含層                   | 鎌倉(13c)?    |
| 67   | W1075  | 連歯下駄          | ヒノキ     | 国分寺2区    | 第2包含層                   | 鎌倉(13c)?    |
| 68   | W1054  | 人形E?          | イヌガヤ    | 国分寺2区    | 第2包含層                   | 鎌倉(13c)?    |
| 69   | W1069  | 横櫛            | ツゲ      | 国分寺2区    | 第2包含層                   | 鎌倉(13c)?    |
| 70   | T33    | 木簡            | ヒノキ     | 国分寺2区    | 第1遺構面SD04               | 奈良~平安初頭     |
| 71   | T30    | 人形E(墨書)       | スギ      | 国分寺2区    | 第2包含層                   | 鎌倉(13c)?    |
| 72   | W1041  | 田下駄A          | スギ      | 国分寺2区    | 第2水田面                   | 平安(10c)     |
| 73   | W1900  | 槽             | ヒノキ     | 深田2区     | 水田土壌層                   | 平安(11c)     |
| 74   | W1915  | 刳物片口          | ケヤキ     | 深田2区     | 水田土壌層                   | 平安(11c)     |
| 75   | W1914  | 竪杵            | アカガシ亜属  | 深田2区     | SD02                    | 不明          |
| 76   | IV0073 | 長方形曲物底板       | ヒノキ     | 大坪1区     | 第1包含層                   | 不明          |
| 77   | W1122  | 槽             | スギ      | 大坪1区     | SD01                    | 平安前半(9c)    |
| 78   | W1168  | 長方形曲物底板       | ヒノキ     | 大坪1区     | 第2包含層                   | 平安(10c前)    |
| 79   | W1160  | 有孔曲物底板(樺・板目)  | ヒノキ     | 大坪1区     | 第2水田面                   | 平安(9c後)     |
| 80   | W1148  | 脚             | スギ      | 大坪1区     | 第2水田面                   | 平安(9c後)     |
| 81   | W1149  | 用途不明          | ニ葉マツ    | 大坪1区     | 第2水田面                   | 平安(9c後)     |
| 82   | T41    | 木簡            | スギ      | 大坪1区(確認) | 第2水田面土壌層相当層             | 平安前半        |
| 83   | W0377  | 天秤棒           | ヒノキ     | 衛下地区     | 第1水田面                   | 奈良(8c中頃)    |
| 84   | W0380  | 連歯下駄          | ヒノキ     | 衛下地区     | 第2水田面                   | 奈良(8c中頃)    |
| 85   | W0396  | 連歯下駄          | ヒノキ     | 衛下地区     | 第4包含層                   | 平安(9c後~11c) |
| 86   | W0395  | 連歯下駄          | ヒノキ     | 衛下地区     | 第4包含層                   | 平安(9c後~11c) |
| 87   | W0392  | 連歯下駄          | ヒノキ     | 衛下地区     | 第3包含層                   | 平安(9c初頭)    |
| 88   | W0402  | 用途不明          | ヒノキ     | 衛下地区     | 第3包含層                   | 平安(9c初頭)    |
| 89   | V0539  | 円形曲物底板        | ヒノキ     | 下坂地区(確認) |                         | 不明          |
| 90   | V0559  | 円形曲物底板        | スギ      | 下坂地区(確認) |                         | 不明          |
| 91   | W0457  | 用途不明          | ニ葉マツ?   | 下坂地区     | (12)層                   | 戦国          |
| 92   | W0454  | 楔             | クリ      | 下坂地区     | Ⅱ期の礎石建物に伴う整地面上もしくは(12)層 | 戦国          |
| 93   | W0451  | 楔             | クリ      | 下坂地区     | Ⅲ期の礎石建物に伴う整地面上もしくは(12)層 | 戦国          |
| 94   | W0455  | 楔             | クリ      | 下坂地区     | Ⅲ期の礎石建物に伴う整地面上もしくは(12)層 | 戦国          |
| 95   | W0449  | 楔             | スギ      | 下坂地区     | SD02                    | 戦国          |
| 96   | W0447  | 楔             | クリ      | 下坂地区     | Ⅲ期の礎石建物に伴う整地面上もしくは(12)層 | 戦国          |
| 97   | W0432  | 連歯下駄          | ヒノキ     | 下坂地区     | ・期よりも古い層序               | 戦国          |
| 98   | W0436  | 漆器椀           | ブナ      | 下坂地区     |                         | 戦国          |
| 99   | W0460  | 柱             | ニ葉マツ    | 下坂地区     | SD06                    | 戦国          |
| 100  | W0459  | 柱             | ニ葉マツ    | 下坂地区     | SD06                    | 戦国          |
| 101  | W0472  | 折敷底板          | スギ      | 下坂地区     | 下層遺構                    | 奈良~平安       |
| 102  | T28    | 木簡            | スギ      | 下坂地区     | 第3面上                    | 戦国          |
| 103  | W0438  | 刳物鉢           | トチノキ    | 下坂地区     | Ⅲ期の礎石建物に伴う整地面上          | 戦国          |
| 104  | W0435  | 漆器椀           | トチノキ    | 下坂地区     | Ⅲ期の礎石建物に伴う整地面上          | 戦国          |
| 105  | W0430  | 横櫛            | シャンシャンボ | 下坂地区     | Ⅲ期の礎石建物に伴う整地面上          | 戦国          |
| 106  | W0439  | 三宝            | ヒノキ     | 下坂地区     | SK02                    | 戦国          |
| 107  | W1693  | 田下駄A          | スギ      | 深田1区     | 第1遺構面上層シルト層             | 奈良末~平安前期    |
| 108  | W1800  | 杓子形木器         | ヒノキ     | 深田1区     | ピート層                    | 平安          |
| 109  | W1791  | 田下駄B          | スギ      | 深田1区     | ピート層                    | 平安          |
| 110  | W1860  | 箱             | ヒノキ     | 深田1区     | 層位不明                    | 不明          |
| 111  | W1702  | 田下駄B          | スギ      | 深田1区     | 第1遺構面上層シルト層             | 奈良末~平安前期    |
| 112  | W1761  | 有孔の栓          | スギ      | 深田1区     | 第1遺構面上層シルト層             | 奈良末~平安前期    |
| 113  | W1855  | 竪杵            | アカガシ亜属  | 深田1区     | 層位不明                    | 不明          |
| 114  | W1729  | かせかけ          | スギ      | 深田1区     | 第1遺構面上層シルト層             | 奈良末~平安前期    |
| 115  | W1726  | 田下駄D          | ヒノキ     | 深田1区     | 第1遺構面上層シルト層             | 奈良末~平安前期    |
| 116  | W1704  | 田下駄B          | スギ      | 深田1区     | 第1遺構面上層シルト層             | 奈良末~平安前期    |
| 117  | W1769  | 部材            | スギ      | 深田1区     | 第1遺構面上層シルト層             | 奈良末~平安前期    |
| 118  | W1758  | 脚             | ヒノキ     | 深田1区     | 第1遺構面上層シルト層             | 奈良末~平安前期    |
| 119  | W1719  | 台状枠歯          | スギ      | 深田1区     | 第1遺構面上層シルト層             | 奈良末~平安前期    |
| 120  | W1642  | 台状枠支軸         | スギ      | 深田1区     | 第1洪水砂層                  | 奈良末~平安前期    |
| 121  | W1669  | 火鑽板           | スギ      | 深田1区     | 第1洪水砂層                  | 奈良末~平安前期    |

表14 袴狭遺跡出土木製品の樹種同定一覧

| 試No. | 報告No. | 器 種          | 樹種名  | 報告書地区 | 遺構・層                    | 時 期      |
|------|-------|--------------|------|-------|-------------------------|----------|
| 122  | W1640 | 台状枠歯         | スギ   | 深田1区  | 第1洪水砂層                  | 奈良末～平安前期 |
| 123  | W1643 | 木錘A          | リュウブ | 深田1区  | 第1洪水砂層                  | 奈良末～平安前期 |
| 124  | W1638 | 田下駄C         | スギ   | 深田1区  | 第1洪水砂層                  | 奈良末～平安前期 |
| 125  | W1796 | 円板           | スギ   | 深田1区  | ピート層                    | 平安       |
| 126  | W1792 | 田下駄C         | ヒノキ  | 深田1区  | 第1遺構面直上                 | 奈良       |
| 127  | W1845 | 部材           | スギ   | 深田1区  | 層位不明(第2ベース～第1遺構面上層シルト層) | 古墳～平安    |
| 128  | W1823 | 田下駄D         | ヒノキ  | 深田1区  | 層位不明(第2ベース～第1遺構面上層シルト層) | 古墳～平安    |
| 129  | W1817 | 台状枠歯?        | スギ   | 深田1区  | 層位不明(第2ベース～第1遺構面上層シルト層) | 古墳～平安    |
| 130  | W1862 | 脚            | ヒノキ  | 深田1区  | 層位不明                    | 不明       |
| 131  | W1746 | 刃物鉢          | スギ   | 深田1区  | 第1遺構面上層シルト層             | 奈良末～平安前期 |
| 132  | W1728 | 木錘B          | ヒノキ  | 深田1区  | 第1遺構面上層シルト層             | 奈良末～平安前期 |
| 133  | W1706 | 田下駄B         | スギ   | 深田1区  | 第1遺構面上層シルト層             | 奈良末～平安前期 |
| 134  | W1753 | 火鑽板          | スギ   | 深田1区  | 第1遺構面上層シルト層             | 奈良末～平安前期 |
| 135  | W1754 | 火鑽板          | スギ   | 深田1区  | 第1遺構面上層シルト層             | 奈良末～平安前期 |
| 136  | W1700 | 田下駄B         | スギ   | 深田1区  | 第1遺構面上層シルト層             | 奈良末～平安前期 |
| 137  | W1752 | 火鑽板          | スギ   | 深田1区  | 第1遺構面上層シルト層             | 奈良末～平安前期 |
| 138  | W1865 | 紐掛けのある棒状材    | スギ   | 深田1区  | 層位不明                    | 不明       |
| 139  | W1499 | 方形枠支柱        | スギ   | 深田1区  | S D102                  | 奈良       |
| 140  | W1694 | 田下駄A         | スギ   | 深田1区  | 第1遺構面上層シルト層             | 奈良末～平安前期 |
| 141  | W1750 | 杓子形木器        | スギ   | 深田1区  | 第1遺構面上層シルト層             | 奈良末～平安前期 |
| 142  | W1849 | 刀形           | スギ   | 深田1区  | 層位不明                    | 不明       |
| 143  | W1600 | 有孔曲物底板(釘・柁目) | スギ   | 深田1区  | 第1遺構面ベース層               | 奈良       |
| 144  | W1595 | 台状枠歯         | ヒノキ  | 深田1区  | 第1遺構面ベース層               | 奈良       |
| 145  | W1585 | 田下駄A         | スギ   | 深田1区  | 第1遺構面ベース層               | 奈良       |
| 146  | W1605 | 槽            | スギ   | 深田1区  | 第1遺構面ベース層               | 奈良       |
| 147  | W1573 | 木錘B          | ヒノキ  | 深田1区  | 第1遺構面ベース層               | 奈良       |
| 148  | W1602 | 孔あきの板        | ヒノキ  | 深田1区  | 第1遺構面ベース層               | 奈良       |
| 149  | W1612 | 用途不明         | スギ   | 深田1区  | 第1遺構面ベース層               | 奈良       |
| 150  | W1508 | 舟形           | スギ   | 深田1区  | 第1遺構面直上                 | 奈良       |
| 151  | W1613 | 孔あきの板        | スギ   | 深田1区  | 第1遺構面ベース層               | 奈良       |
| 152  | W1582 | 田下駄A?        | スギ   | 深田1区  | 第1遺構面ベース層               | 奈良       |
| 153  | W1572 | 舟形           | ヤマハゼ | 深田1区  | 第1遺構面ベース層               | 奈良       |
| 154  | W1579 | 田下駄A         | スギ   | 深田1区  | 第1遺構面ベース層               | 奈良       |
| 155  | W1616 | 火鑽板          | スギ   | 深田1区  | 第1遺構面ベース層               | 奈良       |
| 156  | W1514 | 台状枠支軸        | スギ   | 深田1区  | 第1遺構面直上                 | 奈良       |
| 157  | W1511 | 台状枠歯         | スギ   | 深田1区  | 第1遺構面直上                 | 奈良       |
| 158  | W1512 | 台状枠歯         | スギ   | 深田1区  | 第1遺構面直上                 | 奈良       |
| 159  | W1510 | 台状枠歯         | スギ   | 深田1区  | 第1遺構面直上                 | 奈良       |
| 160  | W1523 | 用途不明         | スギ   | 深田1区  | 第1遺構面直上                 | 奈良       |
| 161  | W1526 | 自在           | スギ   | 深田1区  | 第1遺構面直上                 | 奈良       |
| 162  | W1520 | 方形枠横棧        | スギ   | 深田1区  | 第1遺構面直上                 | 奈良       |
| 163  | W1521 | 方形枠横棧        | スギ   | 深田1区  | 第1遺構面直上                 | 奈良       |
| 164  | W1519 | 方形枠横棧        | スギ   | 深田1区  | 第1遺構面直上                 | 奈良       |
| 165  | W1517 | 方形枠支柱        | スギ   | 深田1区  | 第1遺構面直上                 | 奈良       |
| 166  | W1518 | 方形枠支柱        | スギ   | 深田1区  | 第1遺構面直上                 | 奈良       |
| 167  | W1478 | 有孔木皿         | ヒノキ  | 深田1区  | 第2遺構面直上                 | 古墳～飛鳥    |
| 168  | W1853 | 田下駄B         | スギ   | 深田1区  | 層位不明                    | 不明       |
| 169  | W1852 | 田下駄A         | スギ   | 深田1区  | 層位不明                    | 不明       |
| 170  | W1621 | 紐掛けのある棒状材    | スギ   | 深田1区  | 第1遺構面ベース層               | 奈良       |
| 171  | W1483 | 火鑽板          | スギ   | 深田1区  | 第2遺構面直上                 | 古墳～飛鳥    |
| 172  | W1480 | 有孔曲物底板(樺・板目) | ヒノキ  | 深田1区  | 第2遺構面直上                 | 古墳～飛鳥    |
| 173  | W1818 | 田下駄A         | スギ   | 深田1区  | 層位不明(第2ベース～第1遺構面上層シルト層) | 古墳～平安    |
| 174  | W1546 | 台状枠歯         | スギ   | 深田1区  | 第2遺構面ベース層               | 古墳～飛鳥    |
| 175  | W1538 | 田下駄A         | スギ   | 深田1区  | 第2遺構面ベース層               | 古墳～飛鳥    |
| 176  | W1805 | 用途不明         | スギ   | 深田1区  | 層位不明(第2ベース～第1ベース)       | 古墳～奈良    |
| 177  | W1797 | 木皿C          | ヒノキ  | 深田1区  | ピート層                    | 平安       |
| 178  | W1681 | 人形C          | スギ   | 深田1区  | 第1遺構面上層シルト層             | 奈良末～平安前期 |
| 179  | W1745 | 木皿B          | ヒノキ  | 深田1区  | 第1遺構面上層シルト層             | 奈良末～平安前期 |
| 180  | W1660 | 有孔木皿         | ヒノキ  | 深田1区  | 第1洪水砂層                  | 奈良末～平安前期 |
| 181  | W1833 | 初掬い          | ヒノキ  | 深田1区  | 層位不明(第2ベース～第1遺構面上層シルト層) | 古墳～平安    |

表14 袴狭遺跡出土木製品の樹種同定一覧

| 試No. | 報告No. | 器 種          | 樹種名    | 報告書地区 | 遺構・層                    | 時 期      |
|------|-------|--------------|--------|-------|-------------------------|----------|
| 182  | W1757 | 腰掛け          | スギ     | 深田1区  | 第1遺構面上層シルト層             | 奈良末～平安前期 |
| 183  | W1532 | 田下駄A         | スギ     | 深田1区  | 第2遺構面ベース層               | 古墳～飛鳥    |
| 184  | W1534 | 田下駄A         | スギ     | 深田1区  | 第2遺構面ベース層               | 古墳～飛鳥    |
| 185  | W1816 | 田下駄A         | スギ     | 深田1区  | 層位不明(第2ベース～第1遺構面上層シルト層) | 古墳～平安    |
| 186  | W1653 | たたりの台        | スギ     | 深田1区  | 第1洪水砂層                  | 奈良末～平安前期 |
| 187  | W1820 | 田下駄B         | スギ     | 深田1区  | 層位不明(第2ベース～第1遺構面上層シルト層) | 古墳～平安    |
| 188  | W1832 | 方形枰支柱        | ヒノキ    | 深田1区  | 層位不明(第2ベース～第1遺構面上層シルト層) | 古墳～平安    |
| 189  | W1827 | 方形枰横棧        | ヒノキ    | 深田1区  | 層位不明(第2ベース～第1遺構面上層シルト層) | 古墳～平安    |
| 190  | W1831 | 方形枰横棧        | ヒノキ    | 深田1区  | 層位不明(第2ベース～第1遺構面上層シルト層) | 古墳～平安    |
| 191  | Ⅶ1007 | 棒状材          | スギ     | 深田1区  | 層位不明                    | 不明       |
| 192  | W1825 | 方形枰横棧        | ヒノキ    | 深田1区  | 層位不明(第2ベース～第1遺構面上層シルト層) | 古墳～平安    |
| 193  | W1826 | 方形枰横棧        | ヒノキ    | 深田1区  | 層位不明(第2ベース～第1遺構面上層シルト層) | 古墳～平安    |
| 194  | W1828 | 方形枰横棧        | ヒノキ    | 深田1区  | 層位不明(第2ベース～第1遺構面上層シルト層) | 古墳～平安    |
| 195  | W1819 | 田下駄B         | スギ     | 深田1区  | 層位不明(第2ベース～第1遺構面上層シルト層) | 古墳～平安    |
| 196  | W1824 | 方形枰横棧?       | スギ     | 深田1区  | 層位不明(第2ベース～第1遺構面上層シルト層) | 古墳～平安    |
| 197  | W1822 | 田下駄D         | スギ     | 深田1区  | 層位不明(第2ベース～第1遺構面上層シルト層) | 古墳～平安    |
| 198  | W1770 | 部材           | スギ     | 深田1区  | 第1遺構面上層シルト層             | 奈良末～平安前期 |
| 199  | W1701 | 田下駄B         | スギ     | 深田1区  | 第1遺構面上層シルト層             | 奈良末～平安前期 |
| 200  | W1691 | 田下駄A         | スギ     | 深田1区  | 第1遺構面上層シルト層             | 奈良末～平安前期 |
| 201  | W1703 | 田下駄B         | スギ     | 深田1区  | 第1遺構面上層シルト層             | 奈良末～平安前期 |
| 202  | W1679 | 人形C          | スギ     | 深田1区  | 第1遺構面上層シルト層             | 奈良末～平安前期 |
| 203  | W1686 | 馬形B          | スギ     | 深田1区  | 第1遺構面上層シルト層             | 奈良末～平安前期 |
| 204  | W1717 | 台状枰歯         | スギ     | 深田1区  | 第1遺構面上層シルト層             | 奈良末～平安前期 |
| 205  | W1687 | 馬形B          | スギ     | 深田1区  | 第1遺構面上層シルト層             | 奈良末～平安前期 |
| 206  | W1751 | 火鑊板          | エノキ    | 深田1区  | 第1遺構面上層シルト層             | 奈良末～平安前期 |
| 207  | W1513 | 円形枰          | ヒノキ    | 深田1区  | 第1遺構面直上                 | 奈良       |
| 208  | W1727 | 柄の頭          | スギ     | 深田1区  | 第1遺構面上層シルト層             | 奈良末～平安前期 |
| 209  | W1723 | 十字枰歯         | スギ     | 深田1区  | 第1遺構面上層シルト層             | 奈良末～平安前期 |
| 210  | W1725 | 方形枰横棧        | スギ     | 深田1区  | 第1遺構面上層シルト層             | 奈良末～平安前期 |
| 211  | W1695 | 田下駄A         | スギ     | 深田1区  | 第1遺構面上層シルト層             | 奈良末～平安前期 |
| 212  | W1671 | 部材           | スギ     | 深田1区  | 第1洪水砂層                  | 奈良末～平安前期 |
| 213  | W1644 | 木錘B          | アカガシ亜属 | 深田1区  | 第1洪水砂層                  | 奈良末～平安前期 |
| 214  | W1705 | 田下駄B         | スギ     | 深田1区  | 第1遺構面上層シルト層             | 奈良末～平安前期 |
| 215  | W1730 | 連歯下駄         | スギ     | 深田1区  | 第1遺構面上層シルト層             | 奈良末～平安前期 |
| 216  | W1692 | 田下駄A         | スギ     | 深田1区  | 第1遺構面上層シルト層             | 奈良末～平安前期 |
| 217  | W1657 | 円形曲物底板(釘・榫目) | スギ     | 深田1区  | 第1洪水砂層                  | 奈良末～平安前期 |
| 218  | W1654 | 有孔円板         | スギ     | 深田1区  | 第1洪水砂層                  | 奈良末～平安前期 |
| 219  | W1641 | 台状枰歯         | ヒノキ    | 深田1区  | 第1洪水砂層                  | 奈良末～平安前期 |
| 220  | W1634 | 田下駄A         | スギ     | 深田1区  | 第1洪水砂層                  | 奈良末～平安前期 |
| 221  | W1637 | 田下駄A         | スギ     | 深田1区  | 第1洪水砂層                  | 奈良末～平安前期 |
| 222  | W1665 | 箱            | スギ     | 深田1区  | 第1洪水砂層                  | 奈良末～平安前期 |
| 223  | W1629 | 人形A          | スギ     | 深田1区  | 第1洪水砂層                  | 奈良末～平安前期 |
| 224  | W1864 | 孔あきの板        | スギ     | 深田1区  | 層位不明                    | 不明       |
| 225  | W1635 | 田下駄A         | スギ     | 深田1区  | 第1洪水砂層                  | 奈良末～平安前期 |
| 226  | W1777 | 紐掛けのある棒状材    | ヒノキ    | 深田1区  | 第1遺構面上層シルト層             | 奈良末～平安前期 |
| 227  | W1666 | 箱            | スギ     | 深田1区  | 第1洪水砂層                  | 奈良末～平安前期 |
| 228  | W1664 | 箱            | スギ     | 深田1区  | 第1洪水砂層                  | 奈良末～平安前期 |
| 229  | W1608 | 櫃            | ヤマグワ   | 深田1区  | 第1遺構面ベース層               | 奈良       |
| 230  | W1576 | 田下駄A         | スギ     | 深田1区  | 第1遺構面ベース層               | 奈良       |
| 231  | W1596 | 台状枰歯         | スギ     | 深田1区  | 第1遺構面ベース層               | 奈良       |
| 232  | W1667 | 杓子形木器        | スギ     | 深田1区  | 第1洪水砂層                  | 奈良末～平安前期 |
| 233  | W1656 | 有孔円板         | スギ?    | 深田1区  | 第1洪水砂層                  | 奈良末～平安前期 |
| 234  | W1570 | 馬形A          | スギ     | 深田1区  | 第1遺構面ベース層               | 奈良       |
| 235  | W1591 | 田下駄C         | スギ     | 深田1区  | 第1遺構面ベース層               | 奈良       |
| 236  | W1624 | 孔あきの板        | ヒノキ    | 深田1区  | 第1遺構面ベース層               | 奈良       |
| 237  | W1586 | 田下駄A         | スギ     | 深田1区  | 第1遺構面ベース層               | 奈良       |

表14 袴狭遺跡出土木製品の樹種同一覧

| 試No. | 報告No. | 器 種           | 樹種名    | 報告書地区 | 遺構・層                     | 時 期       |
|------|-------|---------------|--------|-------|--------------------------|-----------|
| 238  | T 43  | 呪符木簡          | スギ     | 深田1区  | 側溝 (第1水田面上層シルト以下)        | 奈良～平安前半   |
| 239  | W1626 | 部材            | スギ     | 深田1区  | 第1遺構面ベース層                | 奈良        |
| 240  | W1646 | 臼             | トチノキ   | 深田1区  | 第1洪水砂層                   | 奈良末～平安前期  |
| 241  | W1617 | 部材            | スギ     | 深田1区  | 第1遺構面ベース層                | 奈良        |
| 242  | W1603 | 有孔木皿          | ヒノキ    | 深田1区  | 第1遺構面ベース層                | 奈良        |
| 243  | W1476 | 田下駄B          | スギ     | 深田1区  | 第2遺構面直上                  | 古墳～飛鳥     |
| 244  | W1712 | 田下駄C (枠付)     | スギ     | 深田1区  | 第1遺構面上層シルト層              | 奈良末～平安前期  |
| 245  | W1471 | 穂摘具           | ケヤキ    | 深田1区  | S D310                   | 弥生後期～古墳初頭 |
| 246  | W1552 | 刳物高杯          | カヤ     | 深田1区  | 第2遺構面ベース層                | 古墳～飛鳥     |
| 247  | W1780 | 菌車状木器         | ホオノキ   | 深田1区  | 第1遺構面上層シルト層              | 奈良末～平安前期  |
| 248  | W1484 | 部材            | スギ     | 深田1区  | 第2遺構面直上                  | 古墳～飛鳥     |
| 249  | W1474 | 田下駄A          | スギ     | 深田1区  | 第2遺構面直上                  | 古墳～飛鳥     |
| 250  | W1589 | 田下駄B          | スギ     | 深田1区  | 第1遺構面ベース層                | 奈良        |
| 251  | W1592 | 台状枠           | スギ     | 深田1区  | 第1遺構面ベース層                | 奈良        |
| 252  | W1580 | 田下駄A          | スギ     | 深田1区  | 第1遺構面ベース層                | 奈良        |
| 253  | W1594 | 台状枠歯          | スギ     | 深田1区  | 第1遺構面ベース層                | 奈良        |
| 254  | W1623 | 孔あきの板         | スギ     | 深田1区  | 第1遺構面ベース層                | 奈良        |
| 255  | W1486 | 部材            | スギ     | 深田1区  | 第2遺構面直上                  | 古墳～飛鳥     |
| 256  | W1481 | 孔あきの板         | スギ     | 深田1区  | 第2遺構面直上                  | 古墳～飛鳥     |
| 257  | W1475 | 田下駄A          | スギ     | 深田1区  | 第2遺構面直上                  | 古墳～飛鳥     |
| 258  | W1477 | 方形枠横棧         | スギ     | 深田1区  | 第2遺構面直上                  | 古墳～飛鳥     |
| 259  | W1840 | 栓             | ヒノキ    | 深田1区  | 層位不明 (第2ベース～第1遺構面上層シルト層) | 古墳～平安     |
| 260  | W1482 | 脚付き盤          | スギ     | 深田1区  | 第2遺構面直上                  | 古墳～飛鳥     |
| 261  | W1578 | 田下駄A          | スギ     | 深田1区  | 第1遺構面ベース層                | 奈良        |
| 262  | W1545 | 田下駄D          | ヒノキ    | 深田1区  | 第2遺構面ベース層                | 古墳～飛鳥     |
| 263  | W1575 | 田下駄A          | スギ     | 深田1区  | 第1遺構面ベース層                | 奈良        |
| 264  | W1533 | 田下駄A          | スギ     | 深田1区  | 第2遺構面ベース層                | 古墳～飛鳥     |
| 265  | W1554 | 火鑽板           | スギ     | 深田1区  | 第2遺構面ベース層                | 古墳～飛鳥     |
| 266  | W1550 | 刳物桶           | スギ     | 深田1区  | 第2遺構面ベース層                | 古墳～飛鳥     |
| 267  | W1557 | 孔あきの板         | スギ     | 深田1区  | 第2遺構面ベース層                | 古墳～飛鳥     |
| 268  | W1553 | 杓子形木器         | スギ     | 深田1区  | 第2遺構面ベース層                | 古墳～飛鳥     |
| 269  | W1555 | 紐掛けのある棒状材     | スギ     | 深田1区  | 第2遺構面ベース層                | 古墳～飛鳥     |
| 270  | W1539 | 田下駄A          | スギ     | 深田1区  | 第2遺構面ベース層                | 古墳～飛鳥     |
| 271  | W1536 | 田下駄A          | スギ     | 深田1区  | 第2遺構面ベース層                | 古墳～飛鳥     |
| 272  | W1551 | 刳物桶           | スギ     | 深田1区  | 第2遺構面ベース層                | 古墳～飛鳥     |
| 273  | W1541 | 円形枠           | スギ     | 深田1区  | 第2遺構面ベース層                | 古墳～飛鳥     |
| 274  | W1530 | 小型縦杵          | スギ     | 深田1区  | 第2遺構面ベース層                | 古墳～飛鳥     |
| 275  | W1537 | 田下駄A          | スギ     | 深田1区  | 第2遺構面ベース層                | 古墳～飛鳥     |
| 276  | W1544 | 田下駄A          | スギ     | 深田1区  | 第2遺構面ベース層                | 古墳～飛鳥     |
| 277  | W1473 | 用途不明          | アカガシ亜属 | 深田1区  | S D304                   | 弥生後期～古墳初頭 |
| 278  | W1472 | 田下駄A          | スギ     | 深田1区  | S D306                   | 弥生後期～古墳初頭 |
| 279  | W1835 | 有孔木皿          | ヒノキ    | 深田1区  | 層位不明 (第2ベース～第1遺構面上層シルト層) | 古墳～平安     |
| 280  | W1844 | 火鑽板           | スギ     | 深田1区  | 層位不明 (第2ベース～第1遺構面上層シルト層) | 古墳～平安     |
| 281  | W1839 | 連菌下駄          | スギ     | 深田1区  | 層位不明 (第2ベース～第1遺構面上層シルト層) | 古墳～平安     |
| 282  | W1744 | 木皿B           | ヒノキ    | 深田1区  | 第1遺構面上層シルト層              | 奈良末～平安前期  |
| 283  | W1711 | 田下駄C          | スギ     | 深田1区  | 第1遺構面上層シルト層              | 奈良末～平安前期  |
| 284  | W1688 | 馬形A           | ヒノキ    | 深田1区  | 第1遺構面上層シルト層              | 奈良末～平安前期  |
| 285  | W1698 | 田下駄B          | スギ     | 深田1区  | 第1遺構面上層シルト層              | 奈良末～平安前期  |
| 286  | W1772 | 部材            | ヒノキ    | 深田1区  | 第1遺構面上層シルト層              | 奈良末～平安前期  |
| 287  | W1747 | 刳物鉢           | スギ     | 深田1区  | 第1遺構面上層シルト層              | 奈良末～平安前期  |
| 288  | W1498 | 円形枠           | スギ     | 深田1区  | 第1遺構面大型板材列               | 奈良        |
| 289  | W1696 | 田下駄A?         | スギ     | 深田1区  | 第1遺構面上層シルト層              | 奈良末～平安前期  |
| 290  | W1503 | 台状枠歯          | スギ     | 深田1区  | 第1遺構面大型板材列               | 奈良        |
| 291  | W1699 | 田下駄B          | スギ     | 深田1区  | 第1遺構面上層シルト層              | 奈良末～平安前期  |
| 292  | W1689 | 田下駄A          | スギ     | 深田1区  | 第1遺構面上層シルト層              | 奈良末～平安前期  |
| 293  | W1709 | 田下駄C          | スギ     | 深田1区  | 第1遺構面上層シルト層              | 奈良末～平安前期  |
| 294  | W1690 | 田下駄A          | スギ     | 深田1区  | 第1遺構面上層シルト層              | 奈良末～平安前期  |
| 295  | W1708 | 田下駄B          | スギ     | 深田1区  | 第1遺構面上層シルト層              | 奈良末～平安前期  |
| 296  | W1736 | 円形曲物底板 (榫・板目) | ヒノキ    | 深田1区  | 第1遺構面上層シルト層              | 奈良末～平安前期  |
| 297  | W1851 | えぶり           | スギ     | 深田1区  | 層位不明                     | 不明        |
| 298  | Ⅶ2391 | 畦畔の芯に用いた枝     | クリ     | 深田1区  | 第1遺構面畦畔板材列               | 奈良        |



表14 袴狭遺跡出土木製品の樹種同定一覧

| 試No. | 報告No. | 器 種           | 樹種名        | 報告書地区 | 遺構・層        | 時 期      |
|------|-------|---------------|------------|-------|-------------|----------|
| 299  | Ⅶ2392 | 畦畔の芯に用いた枝     | サクラ属       | 深田1区  | 第1遺構面畦畔板材列  | 奈良       |
| 300  | Ⅶ2393 | 畦畔の芯に用いた枝     | エゴノキ       | 深田1区  | 第1遺構面畦畔板材列  | 奈良       |
| 301  | Ⅶ2394 | 畦畔の芯に用いた枝     | エゴノキ       | 深田1区  | 第1遺構面畦畔板材列  | 奈良       |
| 302  | Ⅶ2395 | 畦畔の芯に用いた枝     | キブシ        | 深田1区  | 第1遺構面畦畔板材列  | 奈良       |
| 303  | Ⅶ2396 | 畦畔の芯に用いた枝     | クリ         | 深田1区  | 第1遺構面畦畔板材列  | 奈良       |
| 304  | Ⅶ2397 | 畦畔の芯に用いた枝     | クリ         | 深田1区  | 第1遺構面畦畔板材列  | 奈良       |
| 305  | Ⅶ2398 | 畦畔の芯に用いた枝     | ヤナギ属       | 深田1区  | 第1遺構面畦畔板材列  | 奈良       |
| 306  | Ⅶ2399 | 畦畔の芯に用いた枝     | ムラサキシキブ    | 深田1区  | 第1遺構面畦畔板材列  | 奈良       |
| 307  | Ⅶ2400 | 畦畔の芯に用いた枝     | ムラサキシキブ    | 深田1区  | 第1遺構面畦畔板材列  | 奈良       |
| 308  | Ⅶ2401 | 畦畔の芯に用いた枝     | ムラサキシキブ    | 深田1区  | 第1遺構面畦畔板材列  | 奈良       |
| 309  | Ⅶ2402 | 畦畔の芯に用いた枝     | ムラサキシキブ    | 深田1区  | 第1遺構面畦畔板材列  | 奈良       |
| 310  | Ⅶ2403 | 畦畔の芯に用いた枝     | シイ属        | 深田1区  | 第1遺構面畦畔板材列  | 奈良       |
| 311  | Ⅶ2404 | 畦畔の芯に用いた枝     | ムラサキシキブ    | 深田1区  | 第1遺構面畦畔板材列  | 奈良       |
| 312  | Ⅶ2405 | 畦畔の芯に用いた枝     | シイ属        | 深田1区  | 第1遺構面畦畔板材列  | 奈良       |
| 313  | Ⅶ2406 | 畦畔の芯に用いた枝     | バラ亜科       | 深田1区  | 第1遺構面畦畔板材列  | 奈良       |
| 314  | W1710 | 田下駄B          | スギ         | 深田1区  | 第1遺構面上層シルト層 | 奈良末～平安前期 |
| 315  | W1651 | 円形曲物底板(釘・板目)  | ヒノキ        | 深田1区  | 第1洪水砂層      | 奈良末～平安前期 |
| 316  | W1677 | 部材            | ヤマグワ       | 深田1区  | 第1洪水砂層      | 奈良末～平安前期 |
| 317  | W1847 | 人形C           | スギ         | 深田1区  | 層位不明        | 不明       |
| 318  | W1854 | 田下駄C          | スギ         | 深田1区  | 層位不明        | 不明       |
| 319  | W1866 | 紐掛けのある棒状材     | スギ         | 深田1区  | 層位不明        | 不明       |
| 320  | W1857 | 円形曲物底板(榫・柱目)  | スギ         | 深田1区  | 層位不明        | 不明       |
| 321  | W1597 | 方形棒支柱         | スギ         | 深田1区  | 第1遺構面ベース層   | 奈良       |
| 322  | W1707 | 田下駄B          | スギ         | 深田1区  | 第1遺構面上層シルト層 | 奈良末～平安前期 |
| 323  | W1768 | 部材            | スギ         | 深田1区  | 第1遺構面上層シルト層 | 奈良末～平安前期 |
| 324  | W1655 | 円板            | ヒノキ?(榫目無し) | 深田1区  | 第1洪水砂層      | 奈良末～平安前期 |
| 325  | W1652 | 楕円形曲物底板(釘・柱目) | スギ         | 深田1区  | 第1洪水砂層      | 奈良末～平安前期 |
| 326  | W1674 | 用途不明          | スギ         | 深田1区  | 第1洪水砂層      | 奈良末～平安前期 |
| 327  | W1718 | 台状棒菌          | スギ         | 深田1区  | 第1遺構面上層シルト層 | 奈良末～平安前期 |
| 328  | W1737 | 円形曲物底板(釘・柱目)  | スギ         | 深田1区  | 第1遺構面上層シルト層 | 奈良末～平安前期 |
| 329  | W1494 | 馬形B           | スギ         | 深田1区  | S D106      | 奈良       |
| 330  | W1496 | 台状棒菌          | スギ         | 深田1区  | S D106      | 奈良       |
| 331  | W1756 | 脚             | ヒノキ        | 深田1区  | 第1遺構面上層シルト層 | 奈良末～平安前期 |
| 332  | W1639 | 田下駄B?         | スギ         | 深田1区  | 第1洪水砂層      | 奈良末～平安前期 |
| 333  | Ⅶ2624 | 孔あきの板         | スギ         | 深田1区  | 第1洪水砂層      | 奈良末～平安前期 |
| 334  | W1661 | 槽             | スギ         | 深田1区  | 第1洪水砂層      | 奈良末～平安前期 |
| 335  | W1668 | 火鑽板           | スギ         | 深田1区  | 第1洪水砂層      | 奈良末～平安前期 |
| 336  | W1493 | 馬形B           | スギ         | 深田1区  | S D106      | 奈良       |
| 337  | W1738 | 円形曲物底板(釘・柱目)  | スギ         | 深田1区  | 第1遺構面上層シルト層 | 奈良末～平安前期 |
| 338  | W1645 | 竪杵            | アカガシ亜属     | 深田1区  | 第1洪水砂層      | 奈良末～平安前期 |
| 339  | W1516 | 糸巻            | スギ         | 深田1区  | 第1遺構面ベース層   | 奈良       |
| 340  | W1497 | 田下駄A          | スギ         | 深田1区  | S D106      | 奈良       |
| 341  | W1506 | 孔あきの板         | スギ         | 深田1区  | S D106      | 奈良       |
| 342  | W1588 | 田下駄B          | スギ         | 深田1区  | 第1遺構面ベース層   | 奈良       |
| 343  | W1581 | 田下駄A          | スギ         | 深田1区  | 第1遺構面ベース層   | 奈良       |
| 344  | W1599 | 円形曲物底板(釘・柱目)  | スギ         | 深田1区  | 第1遺構面ベース層   | 奈良       |
| 345  | W1571 | 馬形B           | スギ         | 深田1区  | 第1遺構面ベース層   | 奈良       |
| 346  | W1611 | 用途不明          | ヒノキ        | 深田1区  | 第1遺構面ベース層   | 奈良       |
| 347  | W1593 | 台状棒菌          | スギ         | 深田1区  | 第1遺構面ベース層   | 奈良       |
| 348  | W1587 | 田下駄A          | スギ         | 深田1区  | 第1遺構面ベース層   | 奈良       |
| 349  | W1590 | 田下駄C          | スギ         | 深田1区  | 第1遺構面ベース層   | 奈良       |
| 350  | W1583 | 田下駄A          | スギ         | 深田1区  | 第1遺構面ベース層   | 奈良       |
| 351  | W1618 | 栓             | スギ         | 深田1区  | 第1遺構面ベース層   | 奈良       |
| 352  | W1577 | 田下駄A          | スギ         | 深田1区  | 第1遺構面ベース層   | 奈良       |
| 353  | W1601 | 杓子形木器         | スギ         | 深田1区  | 第1遺構面ベース層   | 奈良       |
| 354  | W1528 | 馬形A           | スギ         | 深田1区  | 第1遺構面ベース層   | 奈良       |
| 355  | W1604 | 木皿A           | ケヤキ        | 深田1区  | 第1遺構面ベース層   | 奈良       |
| 356  | W1560 | 用途不明          | スギ         | 深田1区  | 第2遺構面ベース層   | 古墳～飛鳥    |
| 357  | W1584 | 田下駄A          | スギ         | 深田1区  | 第2遺構面ベース層   | 古墳～飛鳥    |
| 358  | W1548 | 円形曲物底板(釘・板目)  | ヒノキ        | 深田1区  | 第2遺構面ベース層   | 古墳～飛鳥    |
| 359  | W1540 | 田下駄A          | スギ         | 深田1区  | 第2遺構面ベース層   | 古墳～飛鳥    |
| 360  | W1535 | 田下駄A          | スギ         | 深田1区  | 第2遺構面ベース層   | 古墳～飛鳥    |
| 361  | W1564 | 柄?            | スギ         | 深田1区  | 第2遺構面ベース層   | 古墳～飛鳥    |
| 362  | W1565 | 孔あきの板         | スギ         | 深田1区  | 第2遺構面ベース層   | 古墳～飛鳥    |

表14 袴狭遺跡出土木製品の樹種同定一覧

| 試No. | 報告No. | 器 種           | 樹種名  | 報告書地区 | 遺構・層                    | 時 期       |
|------|-------|---------------|------|-------|-------------------------|-----------|
| 363  | W1882 | 部材            | スギ   | 深田1区  | 第2遺構面ベース層               | 古墳～飛鳥     |
| 364  | W1890 | 梯子            | スギ   | 深田1区  | 第1遺構面上層シルト層             | 奈良末～平安前期  |
| 365  | W1893 | 天秤棒           | スギ   | 深田1区  | 層位不明                    | 不明        |
| 366  | W1875 | 蹴放し           | スギ   | 深田1区  | S D103護岸施設              | 奈良        |
| 367  | W1760 | 札の天板          | ヒノキ  | 深田1区  | 第1遺構面上層シルト層             | 奈良末～平安前期  |
| 368  | W1843 | 折敷            | ヒノキ  | 深田1区  | 層位不明(第2ベース～第1遺構面上層シルト層) | 古墳～平安     |
| 369  | W1678 | 梯子            | モミ   | 深田1区  | 第1洪水砂層                  | 奈良末～平安前期  |
| 370  | W1487 | 櫛             | スギ   | 深田1区  | 第2遺構面直上                 | 古墳～飛鳥     |
| 371  | W1448 | 用途不明          | ヒノキ  | 大坪2区  | 第1遺構面                   | 奈良～平安     |
| 372  | W1439 | 鎌柄            | ヒノキ  | 大坪2区  | 第1遺構面                   | 奈良～平安     |
| 373  | W1442 | 横植            | ヒノキ  | 大坪2区  | 第1遺構面                   | 奈良～平安     |
| 374  | W1447 | 長方形曲物底板       | ヒノキ  | 大坪2区  | 第1遺構面                   | 奈良～平安     |
| 375  | W1423 | 人形C           | ヒノキ  | 大坪2区  | 第1遺構面                   | 奈良～平安     |
| 376  | W1222 | 木皿B           | ヒノキ  | 大坪2区  | S D101                  | 奈良～平安     |
| 377  | W1403 | 方形枠支柱         | スギ   | 大坪2区  | 第2遺構面                   | 奈良～平安     |
| 378  | W1404 | 糊糺い           | スギ   | 大坪2区  | 第2遺構面                   | 奈良～平安     |
| 379  | W1212 | 有孔円板          | スギ   | 大坪2区  | S D201                  | 奈良～平安     |
| 380  | W1228 | 用途不明          | ヒノキ  | 大坪2区  | S D102                  | 奈良～平安     |
| 381  | W1390 | 独楽            | ヒノキ  | 大坪2区  | 第3遺構面側溝                 | 奈良～平安     |
| 382  | W1361 | 木錘B           | ヒノキ  | 大坪2区  | 第3遺構面上層                 | 奈良～平安     |
| 383  | W1368 | 独楽            | ヒノキ  | 大坪2区  | 第3遺構面上層                 | 奈良～平安     |
| 384  | W1369 | 独楽            | ヒノキ  | 大坪2区  | 第3遺構面上層                 | 奈良～平安     |
| 385  | W1208 | 斎串A           | ヒノキ  | 大坪2区  | S D201                  | 奈良～平安     |
| 386  | W1211 | 火鑪板           | スギ   | 大坪2区  | S D201                  | 奈良～平安     |
| 387  | W1209 | 斎串A           | スギ   | 大坪2区  | S D201                  | 奈良～平安     |
| 388  | W1367 | 独楽            | ヒノキ  | 大坪2区  | 第3遺構面上層                 | 奈良～平安     |
| 389  | W1362 | 木錘A           | ヒノキ  | 大坪2区  | 第3遺構面上層                 | 奈良～平安     |
| 390  | W1190 | 木錘B           | ヒノキ  | 大坪2区  | S D301                  | 奈良～平安     |
| 391  | W1191 | 有孔曲物底板(釘・板目)  | ヒノキ  | 大坪2区  | S D301                  | 奈良～平安     |
| 392  | W1195 | 円形曲物(底板・樺・板目) | ヒノキ  | 大坪2区  | S D305                  | 奈良～平安     |
| 393  | W1195 | 円形曲物(側板)      | ヒノキ  | 大坪2区  | S D305                  | 奈良～平安     |
| 394  | W1196 | 用途不明          | エノキ  | 大坪2区  | S D305                  | 奈良～平安     |
| 395  | W1345 | 斎串A           | スギ   | 大坪2区  | 第3遺構面上層                 | 奈良～平安     |
| 396  | W1380 | 用途不明          | クリ   | 大坪2区  | 第3遺構面上層                 | 奈良～平安     |
| 397  | W1378 | 孔あきの板         | スギ   | 大坪2区  | 第3遺構面上層                 | 奈良～平安     |
| 398  | W1349 | 紐掛けのある棒状材     | ヒノキ  | 大坪2区  | 第3遺構面上層                 | 奈良～平安     |
| 399  | W1374 | 糸巻            | スギ   | 大坪2区  | 第3遺構面上層                 | 奈良～平安     |
| 400  | W1284 | 田下駄A          | スギ   | 大坪2区  | 第4遺構面上層                 | 奈良        |
| 401  | W1302 | 木皿C           | ヒノキ  | 大坪2区  | 第4遺構面上層                 | 奈良        |
| 402  | W1301 | 木皿A           | スギ   | 大坪2区  | 第4遺構面上層                 | 奈良        |
| 403  | W1277 | 田下駄A          | スギ   | 大坪2区  | 第4遺構面上層                 | 奈良        |
| 404  | W1306 | 円形曲物(底板・釘・板目) | ヒノキ  | 大坪2区  | 第4遺構面上層                 | 奈良        |
| 405  | W1306 | 円形曲物(側板)      | ヒノキ  | 大坪2区  | 第4遺構面上層                 | 奈良        |
| 406  | W1245 | 田下駄A          | スギ   | 大坪2区  | 第4遺構面                   | (古墳)～奈良   |
| 407  | W1285 | 田下駄A          | スギ   | 大坪2区  | 第4遺構面上層                 | 奈良        |
| 408  | W1269 | 連歯下駄          | ヒノキ  | 大坪2区  | 第4遺構面上層                 | 奈良        |
| 409  | W1313 | 用途不明          | ヒノキ  | 大坪2区  | 第4遺構面上層                 | 奈良        |
| 410  | W1242 | 腰掛け           | スギ   | 大坪2区  | 第4遺構面                   | (古墳)～奈良   |
| 411  | W1292 | 台状枠           | スギ   | 大坪2区  | 第4遺構面上層                 | 奈良        |
| 412  | W1299 | 木皿B           | ケヤキ  | 大坪2区  | 第4遺構面上層                 | 奈良        |
| 413  | W1265 | 独楽            | ヒノキ  | 大坪2区  | 第4遺構面上層                 | 奈良        |
| 414  | W1304 | 円形曲物(底板・樺・板目) | ヒノキ  | 大坪2区  | 第4遺構面上層                 | 奈良        |
| 415  | W1304 | 円形曲物(側板)      | ヒノキ  | 大坪2区  | 第4遺構面上層                 | 奈良        |
| 416  | W1297 | 田下駄C(一体型)     | スギ   | 大坪2区  | 第4遺構面上層                 | 奈良        |
| 417  | W1240 | 有孔曲物(底板・樺・板目) | ヒノキ  | 大坪2区  | 第5遺構面上層                 | 古墳        |
| 418  | W1240 | 有孔曲物(側板)      | ヒノキ  | 大坪2区  | 第5遺構面上層                 | 古墳        |
| 419  | W1233 | 刳物桶           | スギ   | 大坪2区  | 第6遺構面上層                 | 弥生中期後半～古墳 |
| 420  | W1455 | 梯子            | スギ   | 大坪2区  | 第4遺構面                   | (古墳)～奈良   |
| 421  | W1312 | 櫛状木器          | ヒノキ  | 大坪2区  | 第4遺構面上層                 | 奈良        |
| 422  | W1315 | 用途不明          | ヤマグワ | 大坪2区  | 第4遺構面上層                 | 奈良        |
| 423  | W1186 | 腰掛けの天板        | スギ   | 大坪2区  | S D604                  | 弥生中期後半～古墳 |
| 424  | W1186 | 腰掛けの脚(長)      | スギ   | 大坪2区  | S D604                  | 弥生中期後半～古墳 |
| 425  | W1186 | 腰掛けの脚(短)      | スギ   | 大坪2区  | S D604                  | 弥生中期後半～古墳 |

表14 袴狭遺跡出土木製品の樹種同定一覧

| 試No. | 報告No.   | 器種            | 樹種名   | 報告書地区 | 遺構・層     | 時期        |
|------|---------|---------------|-------|-------|----------|-----------|
| 426  | W1186   | 腰掛けの楔         | スギ    | 大坪2区  | S D 604  | 弥生中期後半～古墳 |
| 427  | W1186   | 腰掛けの楔         | スギ    | 大坪2区  | S D 604  | 弥生中期後半～古墳 |
| 428  | IX 0011 | 漆器椀           | ケヤキ   | 内田1区  | S D 101  | 室町        |
| 429  | W0313   | 漆器椀           | トチノキ  | 内田1区  | 第2遺構面    | 平安前半～中頃   |
| 430  | W0291   | 円形曲物底板(樺・板目)  | ヒノキ   | 内田1区  | 第3遺構面    | 平安前半      |
| 431  | W0307   | 円形椀           | ヒノキ   | 内田1区  | 第3遺構面    | 平安前半      |
| 432  | W0285   | 連歯下駄          | ヒノキ   | 内田1区  | 第3遺構面    | 平安前半      |
| 433  | W0171   | 用途不明          | スギ    | 内田1区  | S D 303  | 平安前半      |
| 434  | W0172   | 用途不明          | スギ    | 内田1区  | S D 303  | 平安前半      |
| 435  | W0175   | 木錘A?          | 広葉樹   | 内田1区  | S D 303  | 平安前半      |
| 436  | W0161   | 円板            | ヒノキ   | 内田1区  | S D 303  | 平安前半      |
| 437  | W0153   | 人形A?          | スギ    | 内田1区  | S D 303  | 平安前半      |
| 438  | W0174   | 用途不明          | スギ    | 内田1区  | S D 303  | 平安前半      |
| 439  | W0164   | 円形曲物底板(釘・柾目)  | スギ    | 内田1区  | S D 303  | 平安前半      |
| 440  | W0170   | 用途不明          | スギ    | 内田1区  | S D 303  | 平安前半      |
| 441  | W0159   | 鞘             | スギ    | 内田1区  | S D 303  | 平安前半      |
| 442  | W0179   | 円形曲物底板(釘・板目)  | スギ    | 内田1区  | S D 304  | 平安前半      |
| 443  | W0181   | 円形曲物底板(樺・柾目)  | スギ    | 内田1区  | S D 304  | 平安前半      |
| 444  | W0180   | 円形曲物底板(樺・柾目)  | スギ    | 内田1区  | S D 304  | 平安前半      |
| 445  | W0178   | 円板            | ヒノキ   | 内田1区  | S D 304  | 平安前半      |
| 446  | W0177   | 斎串B?          | スギ    | 内田1区  | S D 304  | 平安前半      |
| 447  | W0229   | 木皿A           | ヒノキ   | 内田1区  | S B 304  | 平安前半      |
| 448  | W0334   | 連歯下駄未製品       | クリ    | 内田1区  | S B 303  | 平安前半      |
| 449  | W0225   | 連歯下駄未製品       | カキ    | 内田1区  | S B 303  | 平安前半      |
| 450  | W0318   | 杓子形木器         | スギ    | 内田1区  | 第2遺構面    | 平安前半～中頃   |
| 451  | W0311   | 漆器椀           | ヒノキ   | 内田1区  | 第2遺構面    | 平安前半～中頃   |
| 452  | W0295   | 木皿C           | スギ    | 内田1区  | 第3遺構面    | 平安前半      |
| 453  | W0237   | 把木?           | ヒノキ   | 内田1区  | P 306    | 平安前半      |
| 454  | W0232   | 連歯下駄          | スギ    | 内田1区  | P 307    | 平安前半      |
| 455  | W0233   | 連歯下駄          | スギ    | 内田1区  | P 307    | 平安前半      |
| 456  | W0231   | 斎串B           | スギ    | 内田1区  | P 307    | 平安前半      |
| 457  | W0156   | 人形C           | スギ    | 内田1区  | S D 303  | 平安前半      |
| 458  | W0166   | 紐掛けのある棒状材     | クリ    | 内田1区  | S D 303  | 平安前半      |
| 459  | W0176   | 瓢箪            | ヒョウタン | 内田1区  | S D 303  | 平安前半      |
| 460  | W0158   | 糸枿(腕木)        | ヒノキ   | 内田1区  | S D 303  | 平安前半      |
| 461  | W0173   | 用途不明          | ヒノキ   | 内田1区  | S D 303  | 平安前半      |
| 462  | W0160   | 木皿B           | ヒノキ   | 内田1区  | S D 307  | 平安前半      |
| 463  | W0154   | 人形C           | スギ    | 内田1区  | S D 307  | 平安前半      |
| 464  | W0186   | 円形曲物底板(樺・柾目)  | スギ    | 内田1区  | S D 301  | 平安前半      |
| 465  | W0293   | 木皿C           | ヒノキ   | 内田1区  | 第3遺構面    | 平安前半      |
| 466  | W0155   | 人形C           | スギ    | 内田1区  | S D 307  | 平安前半      |
| 467  | T 19    | 木皿C(墨書)       | ヒノキ   | 内田1区  | 第3遺構面の上層 | 平安前半      |
| 468  | W0294   | 木皿C           | ヒノキ   | 内田1区  | 第3遺構面    | 平安前半      |
| 469  | W0276   | 用途不明          | スギ    | 内田1区  | 第4遺構面    | 平安前半      |
| 470  | W0209   | 連歯下駄          | ヒノキ   | 内田1区  | S D 314  | 平安前半      |
| 471  | W0208   | 木皿C           | ヒノキ   | 内田1区  | S D 314  | 平安前半      |
| 472  | T 18    | 木皿C(墨書)       | ヒノキ   | 内田1区  | 第3遺構面の上層 | 平安前半      |
| 473  | W0201   | 漆器蓋           | ケヤキ   | 内田1区  | S D 201  | 平安前半～中頃   |
| 474  | W0288   | 円形曲物(底板・樺・板目) | ヒノキ   | 内田1区  | 第3遺構面    | 平安前半      |
| 475  | W0288   | 円形曲物(側板)      | ヒノキ   | 内田1区  | 第3遺構面    | 平安前半      |
| 476  | W0221   | 木皿C           | ヒノキ   | 内田1区  | S D 313  | 平安前半      |
| 477  | W0212   | 連歯下駄          | エノキ   | 内田1区  | S D 316  | 平安前半      |
| 478  | W0215   | 紐掛けのある棒状材     | スギ    | 内田1区  | S D 316  | 平安前半      |
| 479  | W0217   | 有孔木皿          | ヒノキ   | 内田1区  | S D 316  | 平安前半      |
| 480  | W0216   | 木皿C           | ヒノキ   | 内田1区  | S D 316  | 平安前半      |
| 481  | W0289   | 円形曲物底板(樺・板目)  | ヒノキ   | 内田1区  | 第3遺構面    | 平安前半      |
| 482  | W0290   | 円形曲物底板(釘・板目)  | ヒノキ   | 内田1区  | 第3遺構面    | 平安前半      |
| 483  | W0199   | 円形曲物底板(樺・柾目)  | スギ    | 内田1区  | S D 201  | 平安前半～中頃   |
| 484  | W0327   | 人形A           | ヒノキ   | 内田1区  | S D 316  | 平安前半      |
| 485  | W0211   | 斎串A?          | スギ    | 内田1区  | S D 316  | 平安前半      |
| 486  | W0213   | 円形曲物底板        | スギ    | 内田1区  | S D 316  | 平安前半      |
| 487  | W0214   | 馬形A胴部         | スギ    | 内田1区  | S D 316  | 平安前半      |
| 488  | W0190   | 錐柄            | ヒノキ   | 内田1区  | S D 201  | 平安前半～中頃   |
| 489  | W0338   | 長方形曲物底板       | スギ    | 内田1区  | S D 313  | 平安前半      |

表14 袴狭遺跡出土木製品の樹種同定一覧

| 試No. | 報告No.   | 器 種           | 樹種名    | 報告書地区 | 遺構・層   | 時 期     |
|------|---------|---------------|--------|-------|--------|---------|
| 490  | W0195   | 連歯下駄          | クリ     | 内田1区  | S D201 | 平安前半～中頃 |
| 491  | W0222   | 不明形代          | ヒノキ    | 内田1区  | S D313 | 平安前半    |
| 492  | W0191   | 楔             | スギ     | 内田1区  | S D201 | 平安前半～中頃 |
| 493  | W0202   | 木皿C           | ヒノキ    | 内田1区  | S D201 | 平安前半～中頃 |
| 494  | W0238   | 鎌形            | スギ     | 内田1区  | P 309  | 平安前半    |
| 495  | W0219   | 用途不明          | スギ     | 内田1区  | S D319 | 平安前半    |
| 496  | W0220   | 箸             | スギ     | 内田1区  | S D319 | 平安前半    |
| 497  | W0336   | 折敷側板          | ヒノキ    | 内田1区  | S D303 | 平安前半    |
| 498  | W0169   | 用途不明          | ヒノキ    | 内田1区  | S D303 | 平安前半    |
| 499  | W0228   | 木皿C           | ヒノキ    | 内田1区  | S B302 | 平安前半    |
| 500  | W0226   | 円形曲物側板        | ヒノキ    | 内田1区  | S B302 | 平安前半    |
| 501  | W0339   | 長方形曲物(底板)     | ヒノキ    | 内田1区  | S D302 | 平安前半    |
| 502  | W0339   | 長方形曲物(側板?)    | ヒノキ    | 内田1区  | S D302 | 平安前半    |
| 503  | W0187   | 横槌            | クスギ節   | 内田1区  | 東圃溝群   | 平安前半    |
| 504  | W0185   | 杓子形木器         | ヒノキ    | 内田1区  | S D301 | 平安前半    |
| 505  | W0184   | 齋串E           | スギ     | 内田1区  | S D301 | 平安前半    |
| 506  | W0224   | 木皿B?          | スギ     | 内田1区  | S B306 | 平安前半    |
| 507  | W0196   | 円形曲物底板(釘・柾目)  | スギ     | 内田1区  | S D201 | 平安前半～中頃 |
| 508  | W0227   | 円形曲物底板(樺・板目)  | ヒノキ    | 内田1区  | S B302 | 平安前半    |
| 509  | W0162   | 有孔曲物底板(樺・板目)  | ヒノキ    | 内田1区  | S D303 | 平安前半    |
| 510  | W0218   | 木皿C           | ヒノキ    | 内田1区  | S D319 | 平安前半    |
| 511  | W0267   | 挽物高杯          | ヒノキ    | 内田1区  | 第4遺構面  | 平安前半    |
| 512  | W0206   | 木皿C           | ヒノキ    | 内田1区  | S D312 | 平安前半    |
| 513  | W0205   | 木皿B           | ヒノキ    | 内田1区  | S D312 | 平安前半    |
| 514  | W0207   | 連歯下駄未製品       | エノキ    | 内田1区  | S D312 | 平安前半    |
| 515  | W0266   | 漆器皿           | ケヤキ    | 内田1区  | 第4遺構面  | 平安前半    |
| 516  | W0270   | 木皿C           | ヒノキ    | 内田1区  | 第4遺構面  | 平安前半    |
| 517  | W0265   | 円形曲物底板(樺・板目)  | ヒノキ    | 内田1区  | 第4遺構面  | 平安前半    |
| 518  | W0271   | 木皿B           | ヒノキ    | 内田1区  | 第4遺構面  | 平安前半    |
| 519  | W0268   | 木皿C           | ヒノキ    | 内田1区  | 第4遺構面  | 平安前半    |
| 520  | W0275   | 用途不明          | スギ     | 内田1区  | 第4遺構面  | 平安前半    |
| 521  | W0262   | 糸棒(支え木)       | スギ     | 内田1区  | 第4遺構面  | 平安前半    |
| 522  | W0263   | 糸棒(支え木)       | スギ     | 内田1区  | 第4遺構面  | 平安前半    |
| 523  | W0230   | 木皿C           | ヒノキ    | 内田1区  | S B304 | 平安前半    |
| 524  | W0287   | 円形曲物(底板・樺・柾目) | スギ     | 内田1区  | 第3遺構面  | 平安前半    |
| 525  | W0287   | 円形曲物(側板)      | ヒノキ    | 内田1区  | 第3遺構面  | 平安前半    |
| 526  | W0188   | 紐掛けのある棒状材     | アカガシ亜属 | 内田1区  | S D316 | 平安前半    |
| 527  | W0113   | 木皿C           | ヒノキ    | 内田1区  | 東旧河道   | 奈良      |
| 528  | W0112   | 木皿A           | ヒノキ    | 内田1区  | 東旧河道   | 奈良      |
| 529  | W0143   | 円形曲物底板(樺・板目)  | ヒノキ    | 内田1区  | S D402 | 平安前半    |
| 530  | W0141   | 糸棒(腕木)        | ヒノキ    | 内田1区  | S D402 | 平安前半    |
| 531  | W0142   | 独楽            | ヒノキ    | 内田1区  | S D402 | 平安前半    |
| 532  | W0139   | 齋串E           | ヒノキ    | 内田1区  | S D402 | 平安前半    |
| 533  | W0140   | 齋串E           | スギ     | 内田1区  | S D402 | 平安前半    |
| 534  | W0138   | 齋串A           | スギ     | 内田1区  | S D402 | 平安前半    |
| 535  | W0331   | 齋串A           | スギ     | 内田1区  | S E301 | 平安前半    |
| 536  | W0236   | 馬形A           | スギ     | 内田1区  | S E301 | 平安前半    |
| 537  | W0149   | 人形C           | スギ     | 内田1区  | P 405  | 平安前半    |
| 538  | W0235   | 連歯下駄          | ヒノキ    | 内田1区  | P 307  | 平安前半    |
| 539  | W0189   | 用途不明          | ヒノキ    | 内田1区  | S D316 | 平安前半    |
| 540  | W0151   | 円形曲物底板(釘・板目)  | スギ     | 内田1区  | P 411  | 平安前半    |
| 541  | IX 0609 | 馬形B           | ヒノキ    | 内田1区  | S D401 | 平安前半    |
| 542  | W0234   | 木履            | ヒノキ    | 内田1区  | P 307  | 平安前半    |
| 543  | W0183   | 円形曲物底板(釘・柾目)  | スギ     | 内田1区  | S D311 | 平安前半    |
| 544  | W0182   | 円形曲物底板(釘・板目)  | スギ     | 内田1区  | S D311 | 平安前半    |
| 545  | W0269   | 木皿C           | ヒノキ    | 内田1区  | 第4遺構面  | 平安前半    |
| 546  | W0192   | 楔             | ヒノキ    | 内田1区  | S D201 | 平安前半～中頃 |
| 547  | W0197   | 円形曲物底板(釘・板目)  | スギ     | 内田1区  | S D201 | 平安前半～中頃 |
| 548  | W0203   | 木皿C           | ヒノキ    | 内田1区  | S D201 | 平安前半～中頃 |
| 549  | W0194   | 用途不明          | スギ     | 内田1区  | S D201 | 平安前半～中頃 |
| 550  | W0249   | 用途不明          | スギ     | 内田1区  | 第5遺構面  | 奈良      |
| 551  | W0148   | ささら           | ヒノキ    | 内田1区  | P 403  | 平安前半    |
| 552  | W0152   | 円形曲物底板(釘・柾目)  | スギ     | 内田1区  | P 403  | 平安前半    |
| 553  | W0254   | 円形曲物底板(釘・板目)  | スギ     | 内田1区  | 第5遺構面  | 奈良      |

表14 袴狭遺跡出土木製品の樹種同定一覧

| 試No. | 報告No.   | 器 種            | 樹種名  | 報告書地区  | 遺構・層     | 時 期       |
|------|---------|----------------|------|--------|----------|-----------|
| 554  | W0242   | 馬形B            | ヒノキ  | 内田1区   | 第5遺構面    | 奈良        |
| 555  | W0243   | 馬形B            | スギ   | 内田1区   | 第5遺構面    | 奈良        |
| 556  | W0241   | 馬形B            | ヒノキ  | 内田1区   | 第5遺構面    | 奈良        |
| 557  | W0150   | 人形C            | スギ   | 内田1区   | P 402    | 平安前半      |
| 558  | W0198   | 円形曲物底板 (樺・板目)  | スギ   | 内田1区   | S D 201  | 平安前半～中頃   |
| 559  | W0200   | 円形曲物底板 (樺・板目)  | スギ   | 内田1区   | S D 201  | 平安前半～中頃   |
| 560  | W0204   | 木皿C            | ヒノキ  | 内田1区   | S D 201  | 平安前半～中頃   |
| 561  | W0147   | 馬形A胴部          | スギ   | 内田1区   | P 413    | 平安前半      |
| 562  | W0145   | 人形A            | ヒノキ  | 内田1区   | P 413    | 平安前半      |
| 563  | W0144   | 人形D            | ヒノキ  | 内田1区   | P 413    | 平安前半      |
| 564  | W0146   | 斎串A            | スギ   | 内田1区   | P 413    | 平安前半      |
| 565  | W0256   | 木皿C            | ヒノキ  | 内田1区   | 第5遺構面    | 奈良        |
| 566  | W0252   | 自在             | ヒノキ  | 内田1区   | 第5遺構面    | 奈良        |
| 567  | W0250   | 曲物柄杓子側板        | ヒノキ  | 内田1区   | 第5遺構面    | 奈良        |
| 568  | W0255   | 円形曲物 (底板・樺・板目) | ヒノキ  | 内田1区   | 第5遺構面    | 奈良        |
| 569  | W0255   | 円形曲物 (側板)      | ヒノキ  | 内田1区   | 第5遺構面    | 奈良        |
| 570  | W0125   | 円形曲物底板 (樺・板目)  | スギ   | 内田1区   | S B 501  | 奈良        |
| 571  | W0120   | 馬形A            | ヒノキ  | 内田1区   | S D 502  | 奈良        |
| 572  | W0117   | 人形C            | スギ   | 内田1区   | S D 502  | 奈良        |
| 573  | W0124   | 斎串A?           | スギ   | 内田1区   | S D 502  | 奈良        |
| 574  | W0121   | 馬形             | スギ   | 内田1区   | S D 502  | 奈良        |
| 575  | W0119   | 馬形A            | スギ   | 内田1区   | S D 502  | 奈良        |
| 576  | W0118   | 馬形A            | スギ   | 内田1区   | S D 502  | 奈良        |
| 577  | W0122   | 馬形A            | スギ   | 内田1区   | S D 502  | 奈良        |
| 578  | W0123   | 斎串下端           | スギ   | 内田1区   | S D 502  | 奈良        |
| 579  | W0106   | 長方形曲物底板        | ヒノキ  | 内田1区   | 西旧河道     | 奈良        |
| 580  | W0104   | 円形曲物 (底板・樺・板目) | ヒノキ  | 内田1区   | 西旧河道     | 奈良        |
| 581  | W0104   | 円形曲物 (側板)      | ヒノキ  | 内田1区   | 西旧河道     | 奈良        |
| 582  | W0107   | 楕円形曲物底板        | ヒノキ  | 内田1区   | 西旧河道     | 奈良        |
| 583  | W0109   | 脚              | ヒノキ  | 内田1区   | 西旧河道     | 奈良        |
| 584  | W0116   | 木錘B            | ヒノキ  | 内田1区   | 東旧河道     | 奈良        |
| 585  | W0133   | 人形C            | スギ   | 内田1区   | P 508    | 奈良        |
| 586  | W0131   | 人形C            | スギ   | 内田1区   | P 508    | 奈良        |
| 587  | W0321   | 漆器箸            | ヒノキ科 | 内田1区   | 第2遺構面    | 平安前半～中頃   |
| 588  | W0323   | 漆器椀            | カツラ  | 内田1区   | 第2遺構面    | 平安前半～中頃   |
| 589  | W0309   | 円形曲物 (底板・樺・板目) | ヒノキ  | 内田1区   | 第2遺構面    | 平安前半～中頃   |
| 590  | T 13    | 木簡             | ヒノキ  | 内田1区   | 第2遺構面    | 平安前半      |
| 591  | T 12    | 木簡             | スギ   | 内田1区   | S D 314  | 平安前半      |
| 592  | W0357   | 柱              | ヒノキ  | 内田1区   | SB304 P1 | 平安前半      |
| 593  | W0362   | 柱              | ヒノキ  | 内田1区   | SB304 P2 | 平安前半      |
| 594  | W0363   | 柱              | ヒノキ  | 内田1区   | SB304 P3 | 平安前半      |
| 595  | W0358   | 柱              | ヒノキ  | 内田1区   | SB304 P5 | 平安前半      |
| 596  | IXL 044 | 柱              | ヒノキ  | 内田1区   | SB306 P3 | 平安前半      |
| 597  | W0350   | 柱              | ヒノキ  | 内田1区   | SB503 P6 | 奈良        |
| 598  | W0351   | 柱              | ヒノキ  | 内田1区   | SB503 P7 | 奈良        |
| 599  | W0352   | 柱              | ヒノキ  | 内田1区   | SB503 P8 | 奈良        |
| 600  | IXL 050 | 柱              | ヒノキ  | 内田1区   |          | 奈良～平安前半   |
| 601  | IXL 051 | 柱              | ヒノキ  | 内田1区   | SB504 P2 | 奈良        |
| 602  | W0356   | 柱              | クリ   | 内田1区   | SB506 P6 | 奈良        |
| 603  | IXL 057 | 柱              | クリ   | 内田1区   | SB506 P7 | 奈良        |
| 604  | IXL 058 | 柱              | クリ   | 内田1区   | SB506 P8 | 奈良        |
| 605  | IXL 059 | 柱              | クリ   | 内田1区   | SB506 P9 | 奈良        |
| 606  | IXL 060 | 柱              | クリ   | 内田1区   | P 1166   | 平安前半      |
| 607  | IXL 061 | 柱              | スギ   | 内田1区   | P 1205   | 平安前半      |
| 608  | IXL 062 | 柱              | ヒノキ  | 内田1区   | P 1241   | 平安前半      |
| 609  | IXL 068 | 柱              | クリ   | 内田1区   | P 2055   | 奈良        |
| 610  | W0084   | 漆器椀            | トチノキ | 谷外地区   | 第2遺構面    | 平安        |
| 611  | W0328   | 人形C体部          | スギ   | 谷外地区   | 第4遺構面検出時 | 奈良～平安前半   |
| 612  | W0329   | 人形C体部          | スギ   | 谷外地区   | 第4遺構面検出時 | 奈良～平安前半   |
| 613  | W0063   | 馬形A            | スギ   | 谷外地区   | 第4遺構面    | 奈良～平安前半   |
| 614  | T 27    | 木簡             | スギ   | 谷外地区   | 第3面上層包含層 | 平安前半      |
| 615  | T 26    | 人形胴部 (木簡を転用)   | スギ   | 谷外地区   | 第4面上層包含層 | 平安前半      |
| 616  | W0021   | 穂摘具            | ヤマグワ | 坪井トレンチ | 最下層の砂層   | 弥生後期～古墳初頭 |

表14 袴狭遺跡出土木製品の樹種同定一覧

| 試No. | 報告No. | 器 種           | 樹種名 | 報告書地区      | 遺構・層        | 時 期   |
|------|-------|---------------|-----|------------|-------------|-------|
| 617  | T05   | 円形曲物（側板・墨書）   | ヒノキ | 2次確認（深田1区） | 6トレンチ洪水砂層   | 近世    |
| 618  | T05   | 円形曲物（底板・墨書）   | ヒノキ | 2次確認（深田1区） | 6トレンチ洪水砂層   | 近世    |
| 619  | T04   | 円形曲物側板（墨書）    | ヒノキ | 2次確認（深田1区） | 6トレンチ洪水砂層   | 近世    |
| 620  | 1925  | 円形曲物（側板・木釘結合） | ヒノキ | 国分寺1区      | 灰褐砂         | 平安前期  |
| 621  | 2284  | 円形曲物（側板・木釘結合） | ヒノキ | 国分寺1区      |             | 平安前期？ |
| 622  | L39   | 柱             | ヒノキ | 内田1区       | SB304 P4    | 平安前半  |
| 623  | L41   | 柱             | ヒノキ | 内田1区       | SB304 P7    | 平安前半  |
| 624  | L42   | 柱             | ヒノキ | 内田1区       | SB304 P10   | 平安前半  |
| 625  | L43   | 柱             | ヒノキ | 内田1区       | SB304 P11   | 平安前半  |
| 626  | L45   | 柱             | ヒノキ | 内田1区       | SB306 P5    | 平安前半  |
| 627  | L52   | 柱             | ヒノキ | 内田1区       | SB504 P8    | 奈良    |
| 628  | L53   | 柱             | ヒノキ | 内田1区       | SB504 P9    | 奈良    |
| 629  | L54   | 柱             | ヒノキ | 内田1区       | SB504 P2051 | 奈良    |
| 630  | L55   | 柱             | ヒノキ | 内田1区       | 第5遺構面       | 奈良    |
| 631  | L63   | 柱             | ヒノキ | 内田1区       | P 2001      | 奈良    |
| 632  | L64   | 柱             | ヒノキ | 内田1区       | P 2002      | 奈良    |
| 633  | L65   | 柱             | ヒノキ | 内田1区       | P 2006      | 奈良    |
| 634  | L66   | 柱             | ヒノキ | 内田1区       | P 2013      | 奈良    |
| 635  | L67   | 柱             | ヒノキ | 内田1区       | P 2029      | 奈良    |

表15 木器・時代・遺物名ごとの使用樹種

| 用 途            | 時 期             | 遺物名<br>(合計点数) | 点数      | スギ  | ヒノキ           | 他               |                 |
|----------------|-----------------|---------------|---------|-----|---------------|-----------------|-----------------|
|                |                 |               | 635     | 320 | 224           | 91              |                 |
| 1 木簡類 (9点)     | 古代1~中世          | 木簡            | 7       | 5   | 2             |                 |                 |
|                | 古代1             | 人形 (木簡を転用)    | 1       | 1   |               |                 |                 |
|                | 古代1             | 呪符木簡          | 1       | 1   |               |                 |                 |
| 2 祭祀具 (64点)    | 古代1             | 斎串            | 14      | 12  | 2             |                 |                 |
|                | 古代1・2           | 人形            | 22      | 16  | 4             | カヤ・イスガヤ         |                 |
|                | 古代1             | 馬形            | 21      | 16  | 5             |                 |                 |
|                | 古代1             | 舟形            | 4       | 1   |               | クリ・シイノキ・ヤマハゼ    |                 |
|                | 古代1             | 鎌形・刀形・不明形代    | 3       | 2   | 1             |                 |                 |
| 3 農具 (田下駄125点) | 古墳~古代2          | 田下駄A・B        | 66      | 66  |               |                 |                 |
|                | 古代1             | 田下駄C          | 10      | 8   | 2             |                 |                 |
|                | 古墳~古代1          | 田下駄D (大足)     | 4       | 1   | 3             |                 |                 |
|                | 古墳~古代1          | 円形杵           | 5       | 3   | 2             |                 |                 |
|                | 古代1             | 十字杵歯          | 1       | 1   |               |                 |                 |
|                | 古墳~古代1          | 台状杵部材         | 20      | 18  | 2             |                 |                 |
|                | 古墳~古代1          | 方形杵部材         | 18      | 12  | 6             |                 |                 |
|                | 古代1             | 方形杵引手         | 1       |     |               | サルナシ            |                 |
|                | 3 農具 (田下駄以外34点) | 古代1           | 木錘A     | 4   |               | 1               | アカガシ亜属・リョウブ・広葉樹 |
|                |                 | 古代1           | 木錘B     | 12  |               | 11              | アカガシ亜属          |
|                |                 | 古代1           | 鋏       | 2   |               |                 | アサダ(2)          |
|                |                 | 古墳            | 穂摘具     | 2   |               |                 | ケヤキ・ヤマグワ        |
|                |                 | 古代1           | 手鎌      | 1   |               |                 | アカガシ亜属          |
|                |                 |               | えぶり     | 1   | 1             |                 |                 |
|                |                 | 古代1           | 臼       | 1   |               |                 | トチノキ            |
| 古代1            |                 | 竪杵            | 3       |     |               | アカガシ亜属(3)       |                 |
| 古代1            |                 | 小型竪杵          | 2       | 2   |               |                 |                 |
| 古代1・2          |                 | 横槌・同未製品       | 3       |     | 2             | クヌギ節            |                 |
| 4 容器 (曲物74点)   | 古代1~中世          | 円形曲物底板        | 45      | 24  | 21            |                 |                 |
|                | 古代1~中世          | 円形曲物側板        | 15      |     | 15            |                 |                 |
|                | 古代1             | 楕円形曲物底板       | 2       | 1   | 1             |                 |                 |
|                | 古代1・2           | 長方形曲物底板       | 6       | 1   | 5             |                 |                 |
|                | 古代1             | 長方形曲物側板       | 1       |     | 1             |                 |                 |
|                | 古代1             | 折敷底板          | 2       | 1   | 1             |                 |                 |
|                | 古代1             | 折敷側板          | 1       |     | 1             |                 |                 |
|                | 古代1             | 曲物柄杓子側板       | 1       |     | 1             |                 |                 |
|                | 中世              | 三宝            | 1       |     | 1             |                 |                 |
|                | 4 容器 (挽物37点)    | 古代1・2         | 木皿A     | 5   | 2             | 2               | ケヤキ             |
|                |                 | 古代1           | 木皿B     | 8   | 1             | 6               | ケヤキ             |
|                |                 | 古代1           | 木皿C     | 22  | 1             | 21              |                 |
|                |                 | 古代1           | 高杯      | 1   |               | 1               |                 |
|                |                 | 古代1           | 容器 (蓋?) | 1   |               |                 | ケヤキ             |
|                | 4 容器 (刳物21点)    | 古代1・2         | 槽       | 9   | 8             | 1               |                 |
| 古墳             |                 | 桶             | 3       | 3   |               |                 |                 |
| 古代1            |                 | 鉢             | 3       | 2   |               | ケヤキ             |                 |
| 中世             |                 | 鉢             | 1       |     |               | トチノキ            |                 |
| 古代1            |                 | 筒形容器          | 1       |     |               | ケヤキ             |                 |
| 古墳             |                 | 高杯            | 1       |     |               | カヤ              |                 |
| 古代2            |                 | 片口            | 1       |     |               | ケヤキ             |                 |
| 古代1            |                 | 脚付き鉢          | 1       |     |               | ケヤキ             |                 |
| 古墳~飛鳥          |                 | 脚付き盤          | 1       | 1   |               |                 |                 |
| 容器 (指物4点)      | 古代1             | 箱             | 4       | 3   | 1             |                 |                 |
| 4 容器 (漆器11点)   | 古代1             | 椀             | 4       |     | 1             | トチノキ(2)・カツラ     |                 |
|                | 中世              | 椀             | 3       |     |               | ケヤキ・トチノキ・ブナ属    |                 |
|                | 古代1             | 皿             | 1       |     |               | ケヤキ             |                 |
|                | 古代1             | 蓋             | 1       |     |               | ケヤキ             |                 |
|                | 古代2             | 台脚            | 1       |     | 1             |                 |                 |
| 4 容器 (他20点)    | 古代1             | 箸             | 1       |     | 1             | (ヒノキ1点はヒノキ科である) |                 |
|                | 古代1             | 円板            | 4       | 1   | 3             | (ヒノキにヒノキ?を1点含む) |                 |
|                | 古墳              | 有孔曲物 (底板)     | 1       |     | 1             |                 |                 |
|                | 古墳              | 有孔曲物 (側板)     | 1       |     | 1             |                 |                 |
|                | 古代1             | 有孔曲物底板        | 5       | 1   | 4             |                 |                 |
|                | 古代1・2           | 有孔木皿          | 6       |     | 6             |                 |                 |
| 古代1            | 有孔円板            | 3             | 3       |     | (スギにスギ?を1点含む) |                 |                 |

|     | 用途          | 時期     | 遺物名         | 点数 | スギ | ヒノキ | 他  |
|-----|-------------|--------|-------------|----|----|-----|--|
| 5   | 食事具 (9点)    | 古墳~古代2 | 杓子形木器       | 8  | 5  | 3   |  |
|     |             | 古代1    | 箸           | 1  | 1  |     |  |
| 6   | 工具 (1点)     | 古代1    | 錐柄          | 1  |    | 1   |  |
| 7   | 紡績具 (13点)   | 古代1    | かせ          | 1  | 1  |     |  |
|     |             | 古代1    | かせかけ        | 1  | 1  |     |  |
|     |             | 古代1    | たたりの台       | 4  | 2  |     | ケヤキ・クリ   |
|     |             | 古代1    | たたりの軸       | 1  |    | 1   |  |
|     |             | 古代1    | 糸巻          | 2  | 2  |     |  |
|     |             | 古代1    | 糸杵          | 4  | 2  | 2   |  |
| 8   | 服飾具 (27点)   | 古代2~中世 | 横櫛          | 2  |    |     | シャンシャンボ・ツゲ   |
|     |             | 古代1    | 木履          | 2  |    | 2   |  |
|     |             | 古代1~中世 | 連齒下駄・下駄     | 20 | 6  | 12  | クリ・エノキ   |
|     |             | 古代1    | 連齒下駄未製品     | 3  |    |     | エノキ・カキノキ・クリ  |
| 9   | 遊戯具・楽器 (8点) | 古代1    | 独楽          | 6  |    | 6   |  |
|     |             | 古代1    | ささら         | 1  |    | 1   |  |
|     |             | 古墳     | 琴           | 1  | 1  |     |  |
| 10  | 発火具 (14点)   | 古墳~古代1 | 火鑽板         | 14 | 13 |     | エノキ  |
| 11  | 武器・馬具 (3点)  | 古代1    | 鞘・柄木?       | 2  | 1  | 1   |  |
|     |             | 古代1    | 鎧           | 1  |    |     | ケヤキ  |
| 12  | 運搬具 (6点)    | 古代1    | 天秤棒         | 2  | 1  | 1   |  |
|     |             | 古代2    | 船?          | 1  | 1  |     |  |
|     |             | 古墳~古代1 | 櫓・櫓状木器      | 3  | 1  | 1   | ヤマグワ   |
| 13  | 雑具 (21点)    | 古代1・2  | 自在          | 3  | 2  | 1   |  |
|     |             | 古代1    | 栓           | 2  | 1  | 1   |  |
|     |             | 古代1・2  | 有孔の栓        | 3  | 1  | 1   | リョウブ   |
|     |             | 古代1    | 机の天板        | 1  |    | 1   |  |
|     |             | 古墳~古代1 | 腰掛け(脚・楔も含む) | 7  | 7  |     |  |
|     |             | 古代1    | 脚           | 5  | 1  | 4   |  |
| 14  | 建築部材 (45点)  | 古代1    | 柱           | 32 | 1  | 25  | クリ(6)  |
|     |             | 中世     | 柱           | 2  |    |     | 二葉マツ(2)  |
|     |             | 古代1    | 梯子          | 3  | 2  |     | モミ   |
|     |             | 古代1    | 蹴放し         | 1  | 1  |     |  |
|     |             | 古代1    | 楔           | 2  | 1  | 1   |  |
|     |             | 中世     | 楔           | 5  | 1  |     | クリ(4)  |
| 15  | その他 (72点)   | 古代1    | 柄の頭(軸を含む)   | 3  | 2  | 1   |  |
|     |             | 古代1    | 歯車状木器       | 1  |    |     | ホオノキ   |
|     |             | 古墳     | 柄?          | 1  | 1  |     |  |
|     |             | 古代2    | 木像          | 1  |    | 1   |  |
|     |             | 古墳~古代1 | 紐掛けのある棒状材   | 9  | 5  | 2   | アカガシ亜属・クリ  |
|     |             | 古墳~古代1 | 孔あきの板       | 11 | 9  | 2   |  |
|     |             | 古墳~古代1 | 部材          | 12 | 10 | 1   | ヤマグワ   |
|     |             | 古墳~中世  | 用途不明        | 32 | 16 | 10  | アカガシ亜属・ヤマグワ・クリ・エノキ・二葉マツ・二葉マツ?                      |
|     |             | 古代1    | 墨書のある角柱材    | 1  |    |     | ムクロジ   |
| 古代1 | 棒状材         | 1      | 1           |    |    |     |  |
| 16  | 自然材 (17点)   | 古代1    | 畦畔の芯に用いた枝   | 16 |    |     | ムラサキシキブ(5)・クリ(3)・シイ属(2)・エゴノキ(2)・キブシ・サクラ属・バラ亜科・ヤナギ属 |
|     |             | 古代1    | 瓢箪          | 1  |    |     | ヒョウタン  |

古墳：弥生時代中期後葉~古墳時代  
 古代1：奈良(飛鳥含む)~平安前期まで  
 古代2：平安後期~鎌倉初頭まで  
 中世：主に室町時代(戦国時代)と近世  
 (一覧表で時期不明としたものも含めて集計している。)

表16 木器使用樹種一覧

| 針葉樹(6種) | 樹種名  | 点数  | 樹種名     | 点数  | 樹種名  | 点数 | 樹種名     | 点数  | 樹種名  | 点数 |        |   |
|---------|------|-----|---------|-----|------|----|---------|-----|------|----|--------|---|
|         | 樹種名  | 点数  |         | 樹種名 |      | 点数 |         | 樹種名 |      | 点数 |        |   |
|         | スギ   | 320 | クリ      | 19  | エノキ  | 4  | クスギ節    | 1   | サルナシ | 1  | ヤナギ属   | 1 |
|         | ヒノキ  | 224 | ケヤキ     | 13  | シイ属  | 3  | カツラ     | 1   | ホオノキ | 1  | 広葉樹    | 1 |
|         | 二葉マツ | 4   | アカガシ亜属  | 8   | アサダ  | 2  | ブナ属     | 1   | ムクロジ | 1  |        |   |
|         | カヤ   | 2   | トチノキ    | 5   | エゴノキ | 2  | シャンシャンボ | 1   | キブシ  | 1  |        |   |
|         | イヌガヤ | 1   | ムラサキシキブ | 5   | リョウブ | 2  | ツゲ      | 1   | サクラ属 | 1  | 草本(1種) |   |
|         | モミ   | 1   | ヤマグワ    | 4   | ヤマハゼ | 1  | カキノキ    | 1   | バラ亜科 | 1  | ヒョウタン  | 1 |



# 圖 版

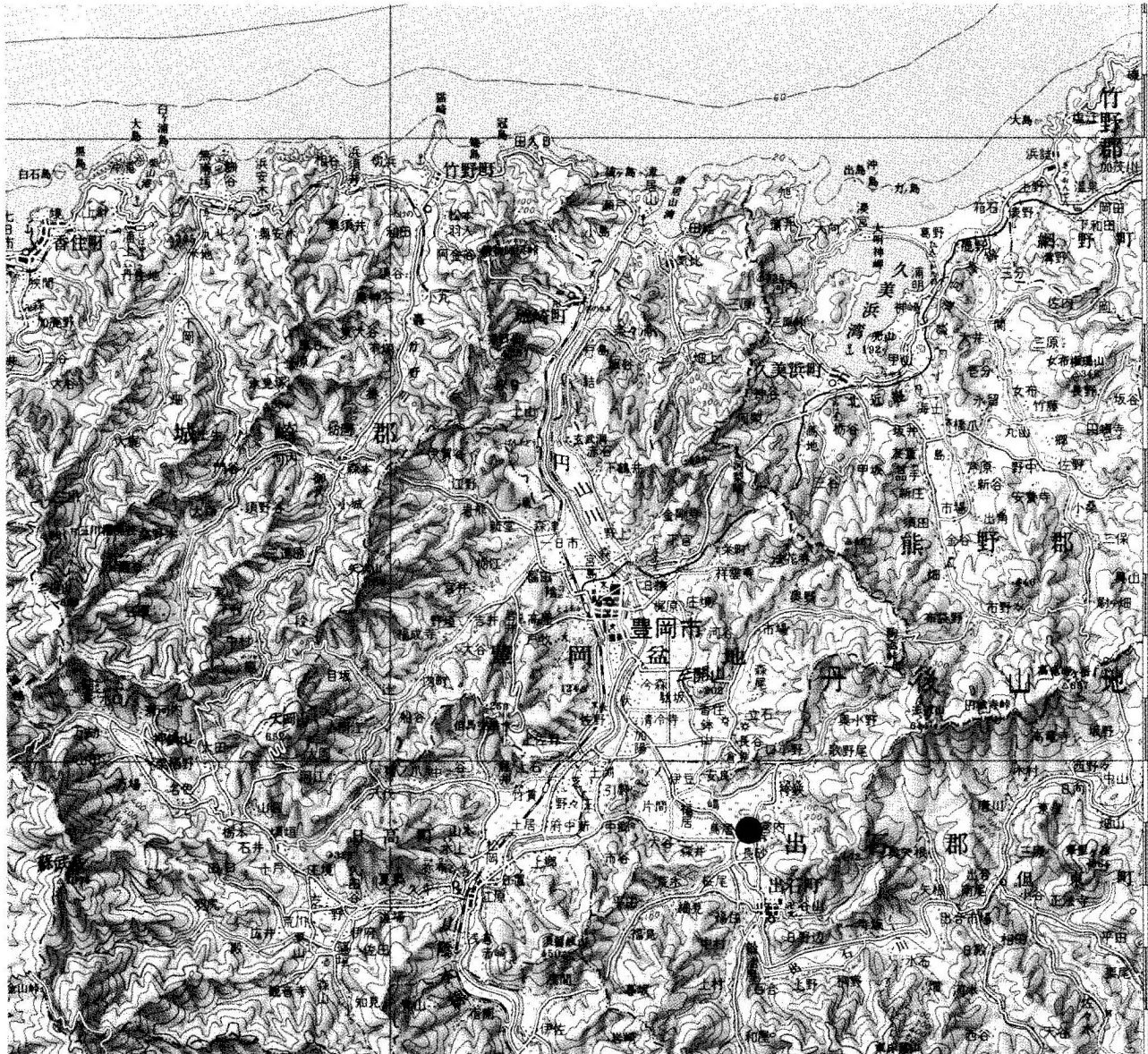
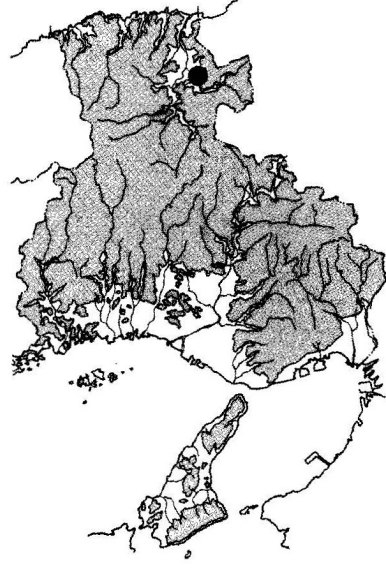
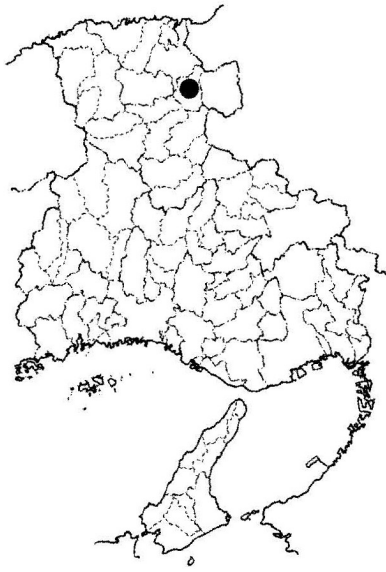

宮津  
至網野 至にしまい  
至峰山  
至野田川 至加悦  
至福知山

遺跡の位置

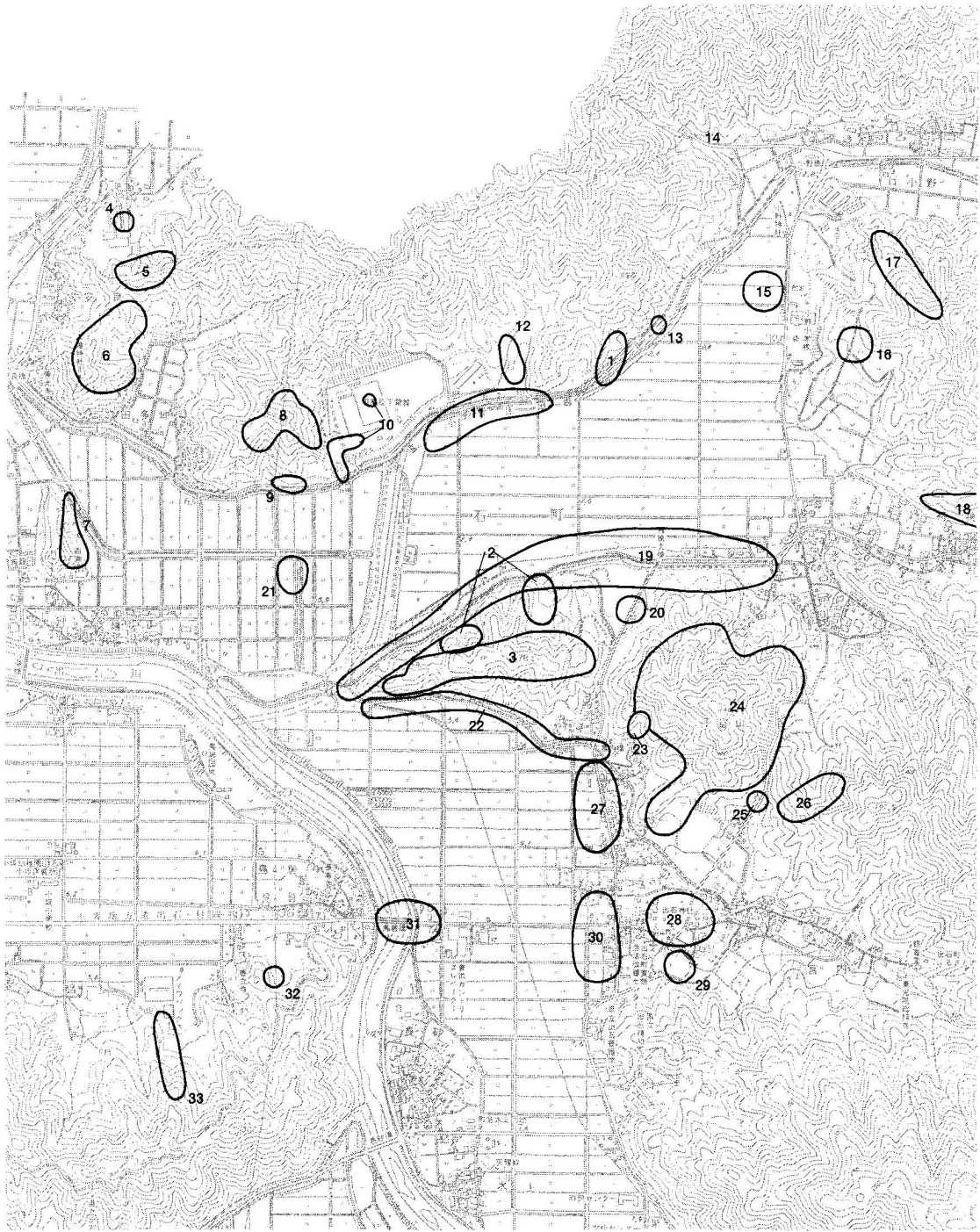

- |              |            |            |           |             |
|--------------|------------|------------|-----------|-------------|
| 1.カヤガ谷墳墓群    | 2.大谷墳墓群    | 3.坪井遺跡     | 4.下安良城山古墳 | 5.安良古墳群     |
| 6.田多地古墳群     | 7.雖山古墳     | 8.田多地小谷古墳群 | 9.田多地小谷遺跡 | 10.田多地引谷墳墓群 |
| 11.砂入古墳      | 12.カヤガ谷古墳群 | 13.カヤガ谷横穴  | 14.篠谷2号墳  | 15.荒木遺跡     |
| 16.小野小学校裏山遺跡 | 17.岩谷古墳群   | 18.新宮谷古墳群  | 19.袴狭遺跡   | 20.下坂横穴群    |
| 21.嶋遺跡       | 22.入佐川遺跡   | 23.御屋敷遺跡   | 24.此隅山城跡  | 25.上坂遺跡     |
| 26.上坂古墳群     | 27.宮内堀脇遺跡  | 28.出石神社    | 29.宮内遺跡   | 30.宮内黒田遺跡   |
| 31.鳥居遺跡      | 32.東谷遺跡    | 33.小坂古墳群   |           |             |

周辺の遺跡

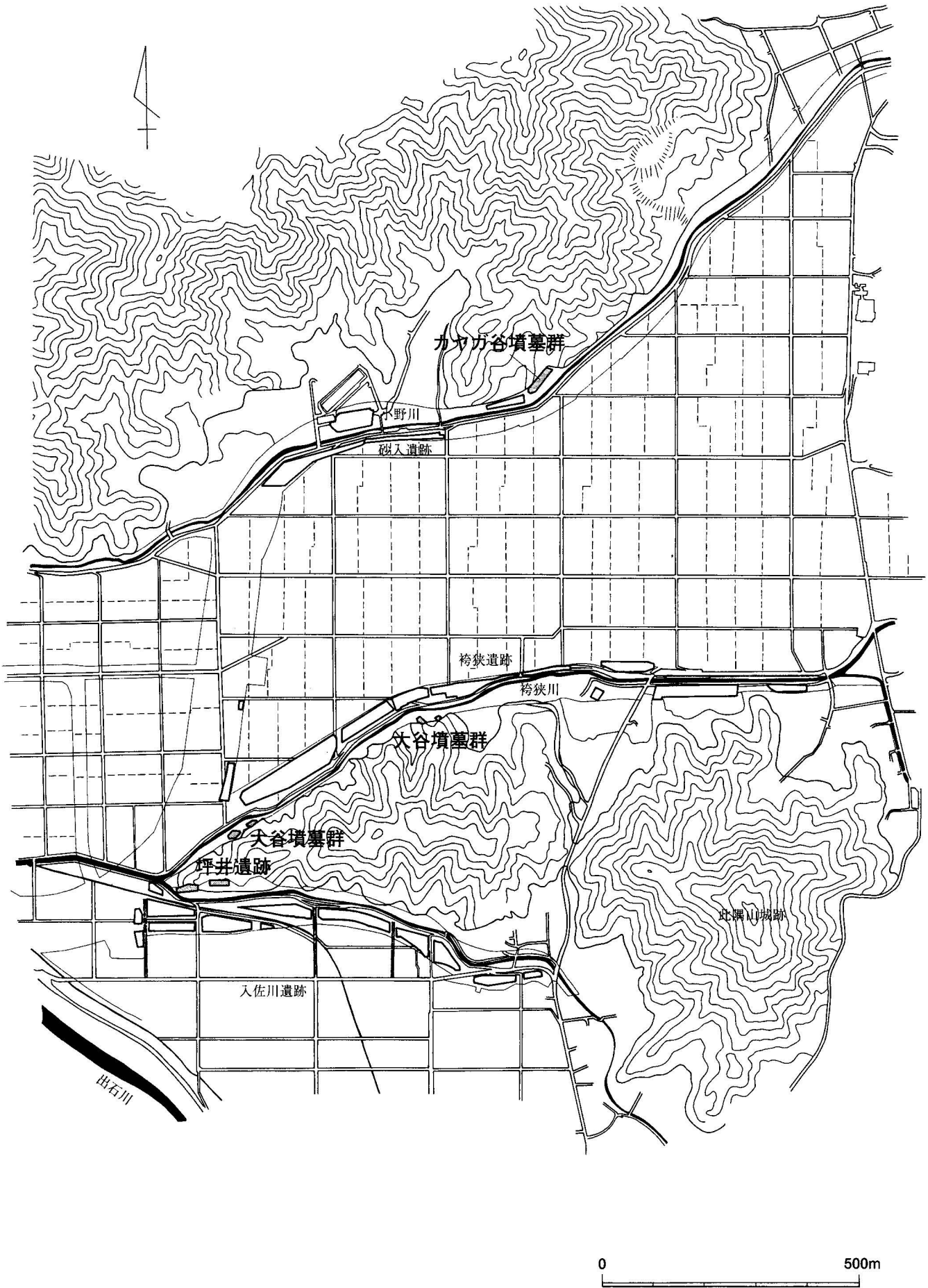

小野川放水路事業関連 全面調査位置図

図版4

カヤガ谷墳墓群

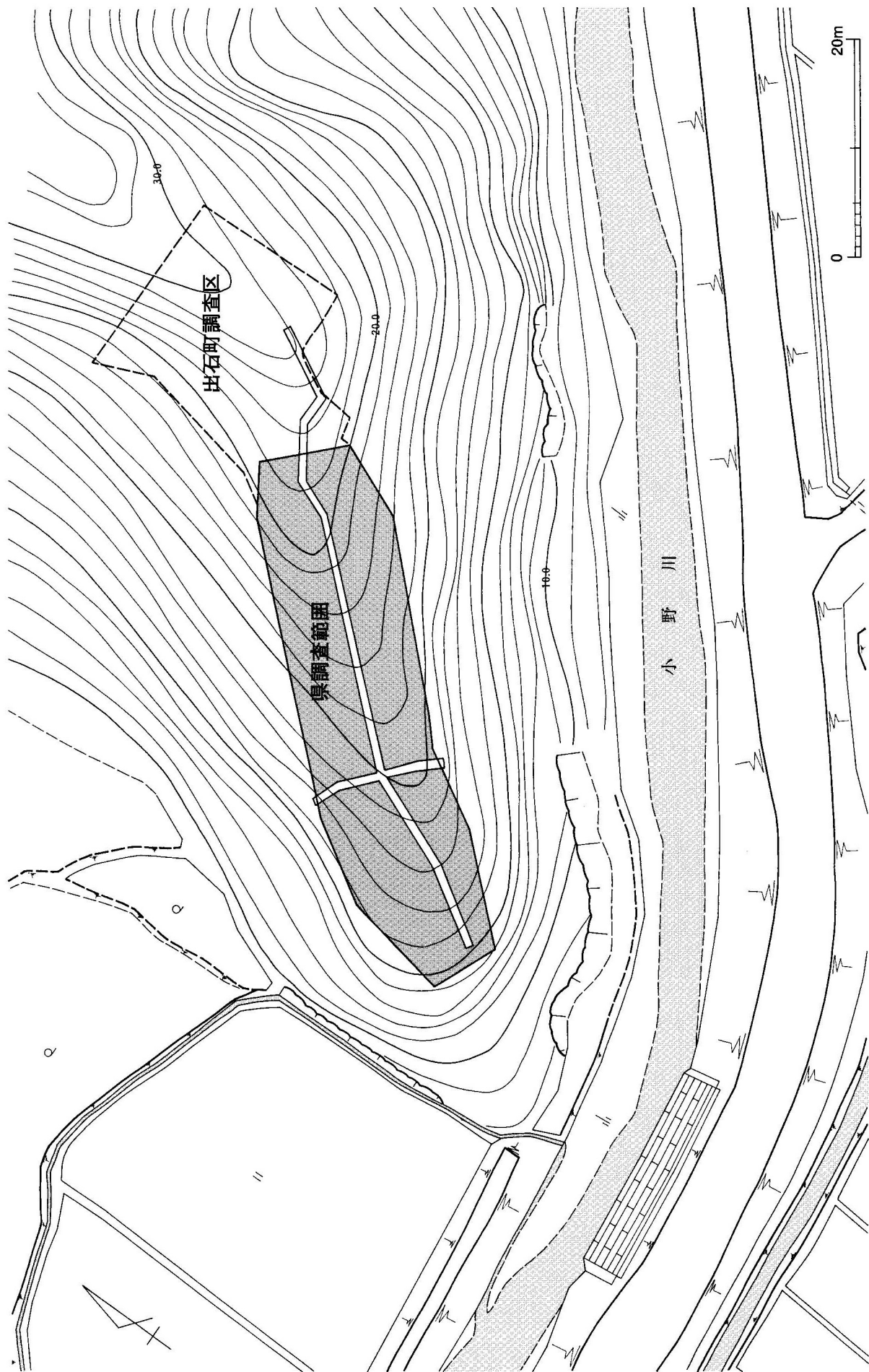

調査区位置図

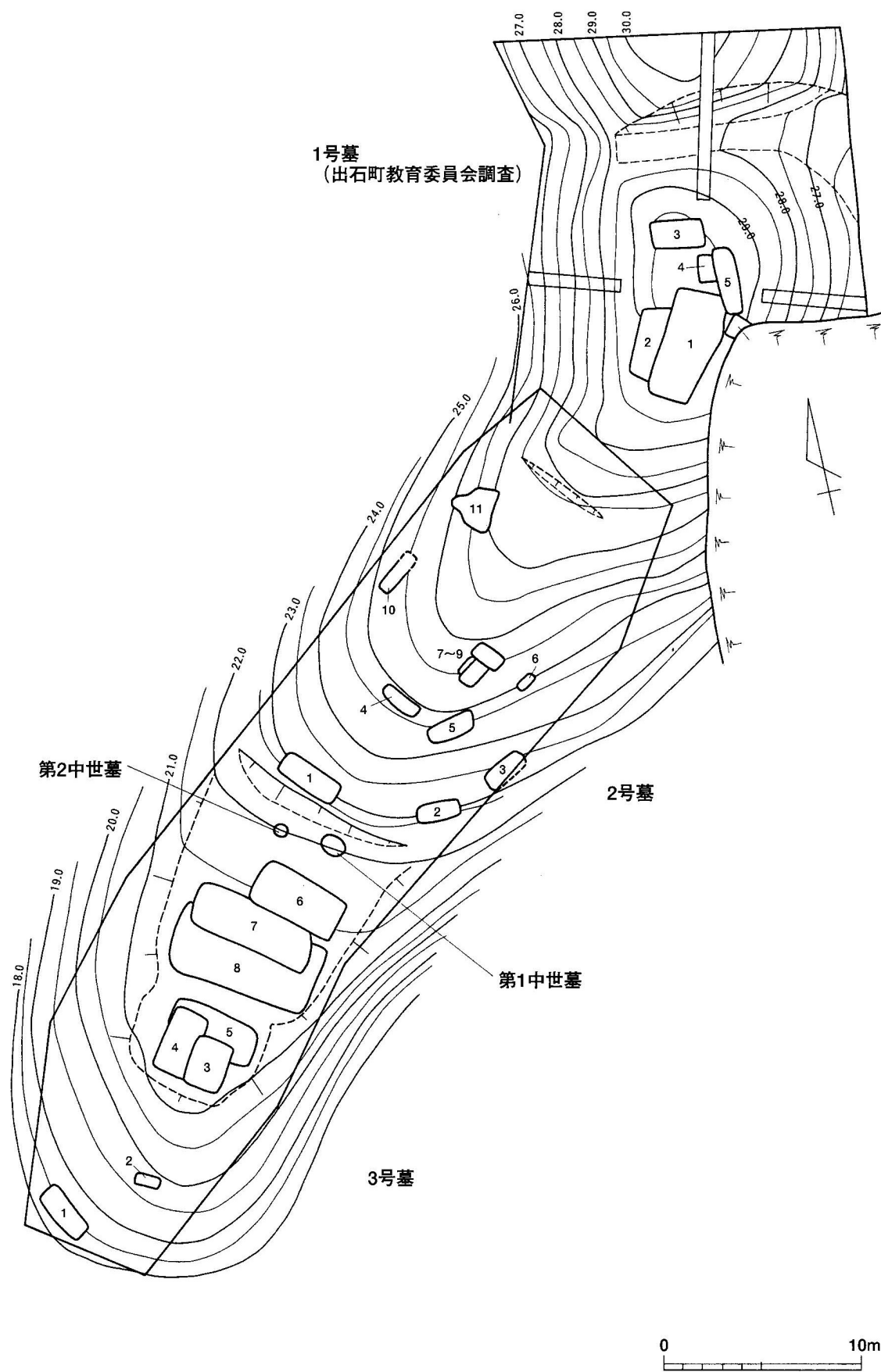

全体図

図版6

カヤガ谷墳墓群

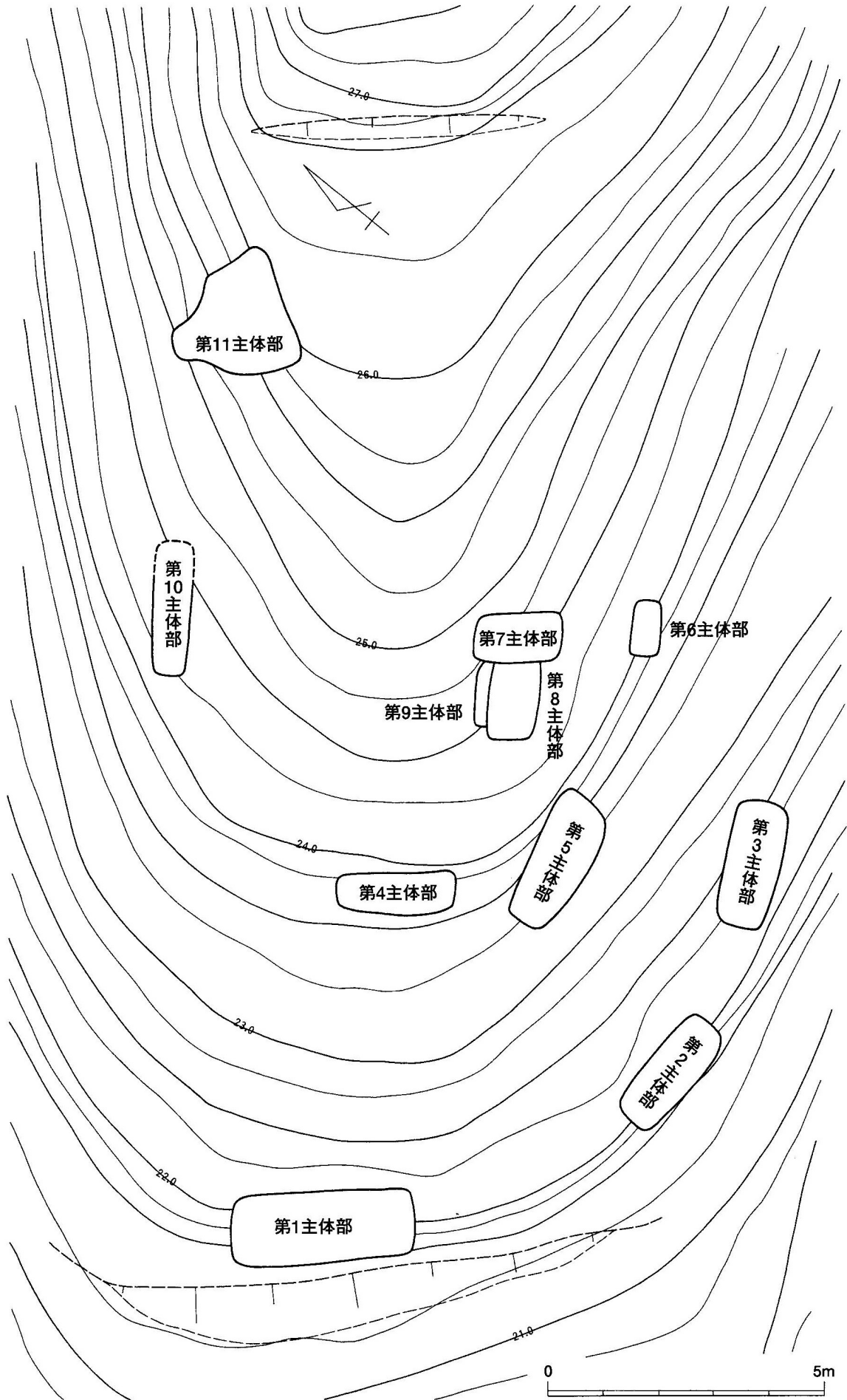

2号墓 平面図

第1主体部

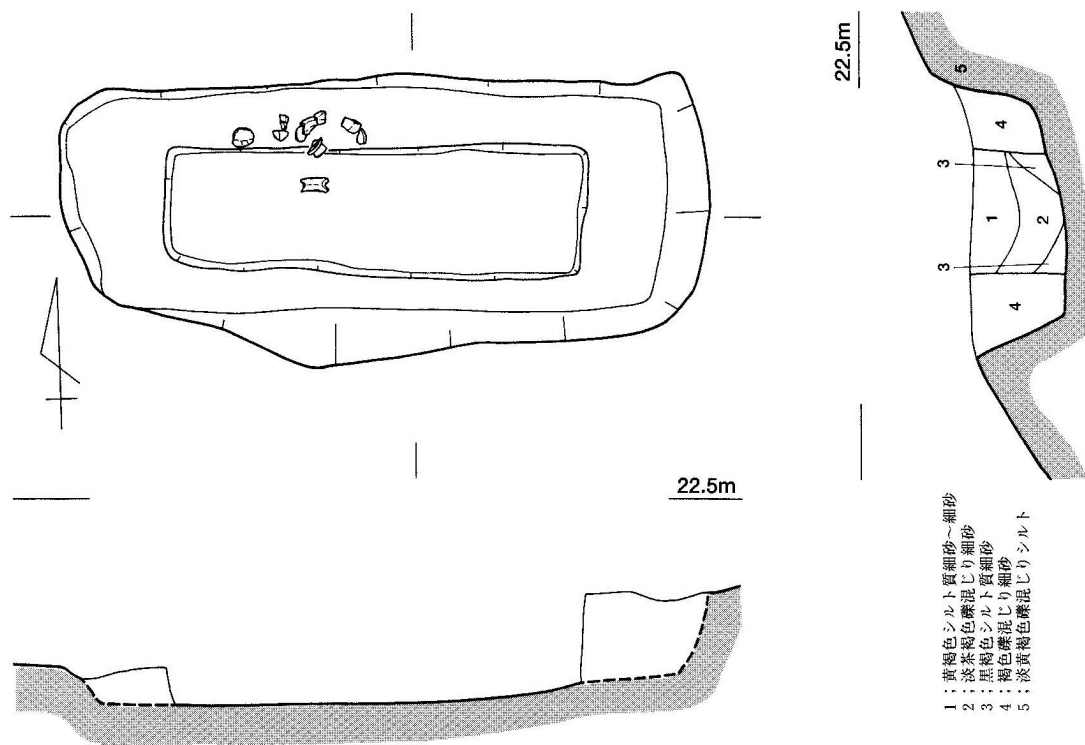

第2主体部

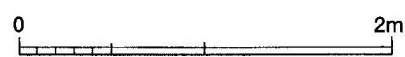
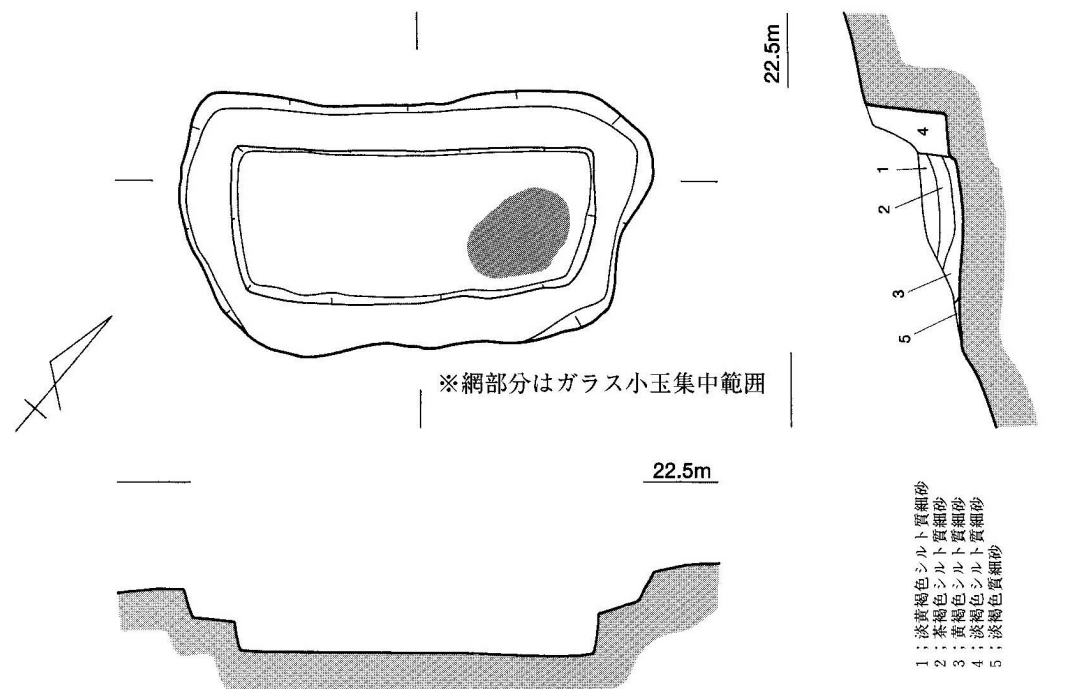

2号墓 第1主体部・第2主体部



# 図版8

## カヤガ谷墳墓群

### 第3主体部

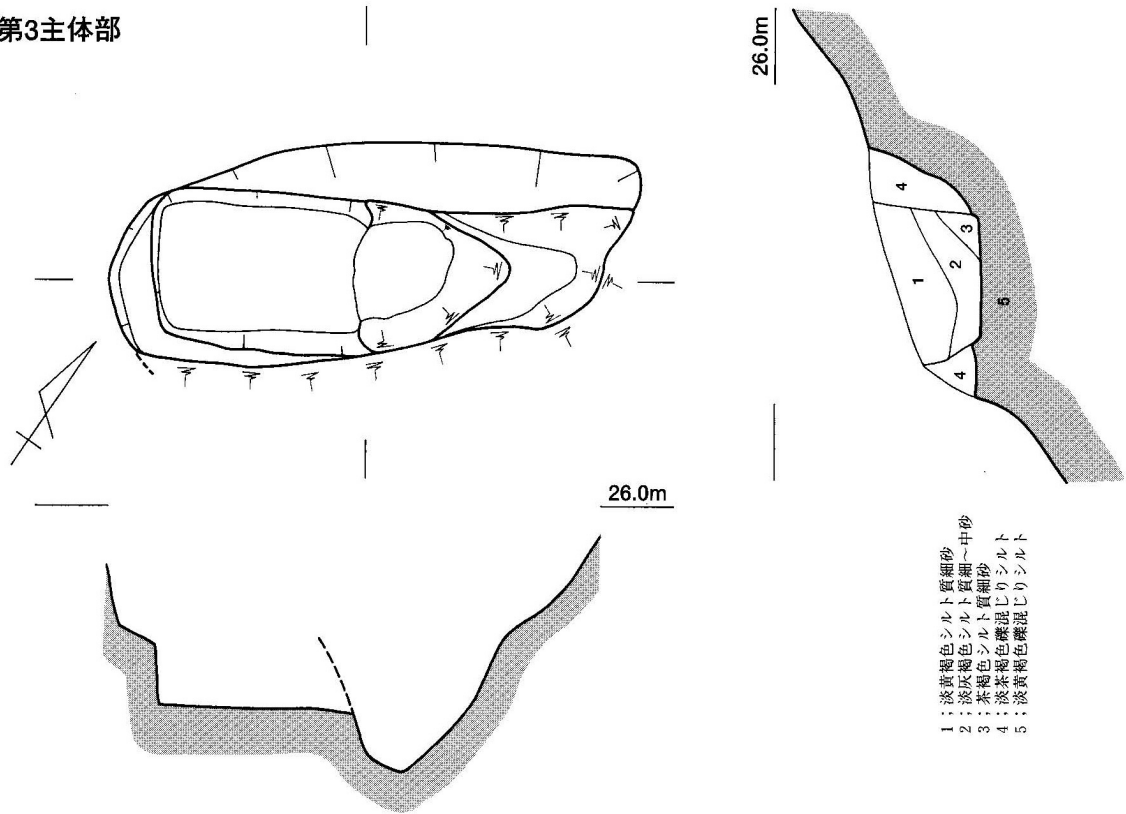

### 第4主体部

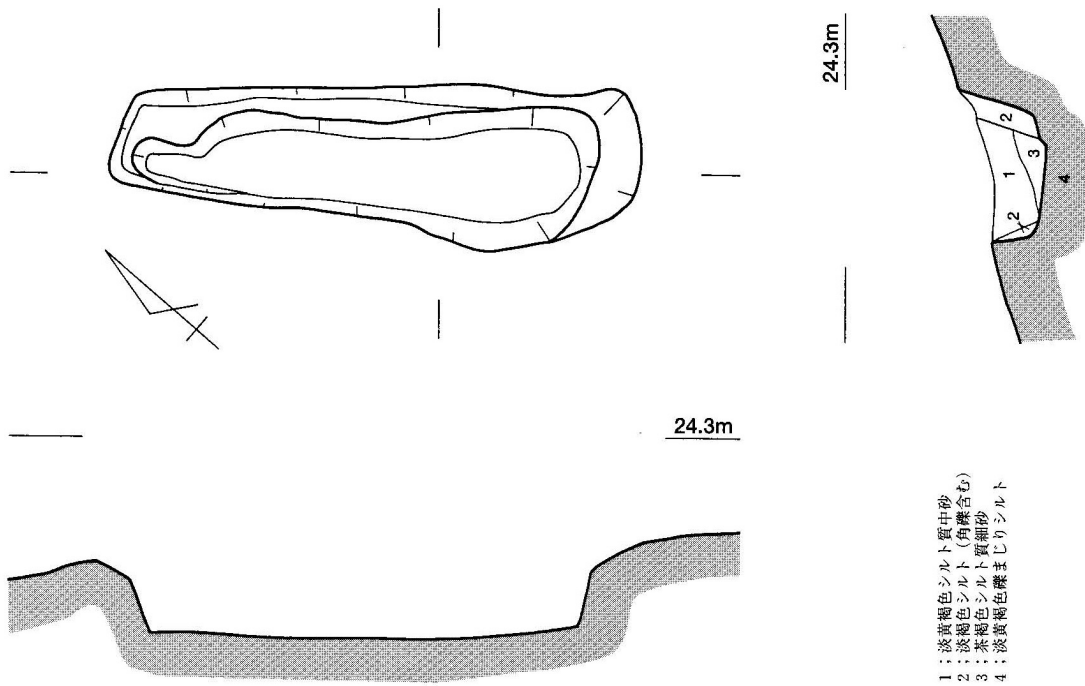

2号墓 第3主体部・第4主体部

第5主体部

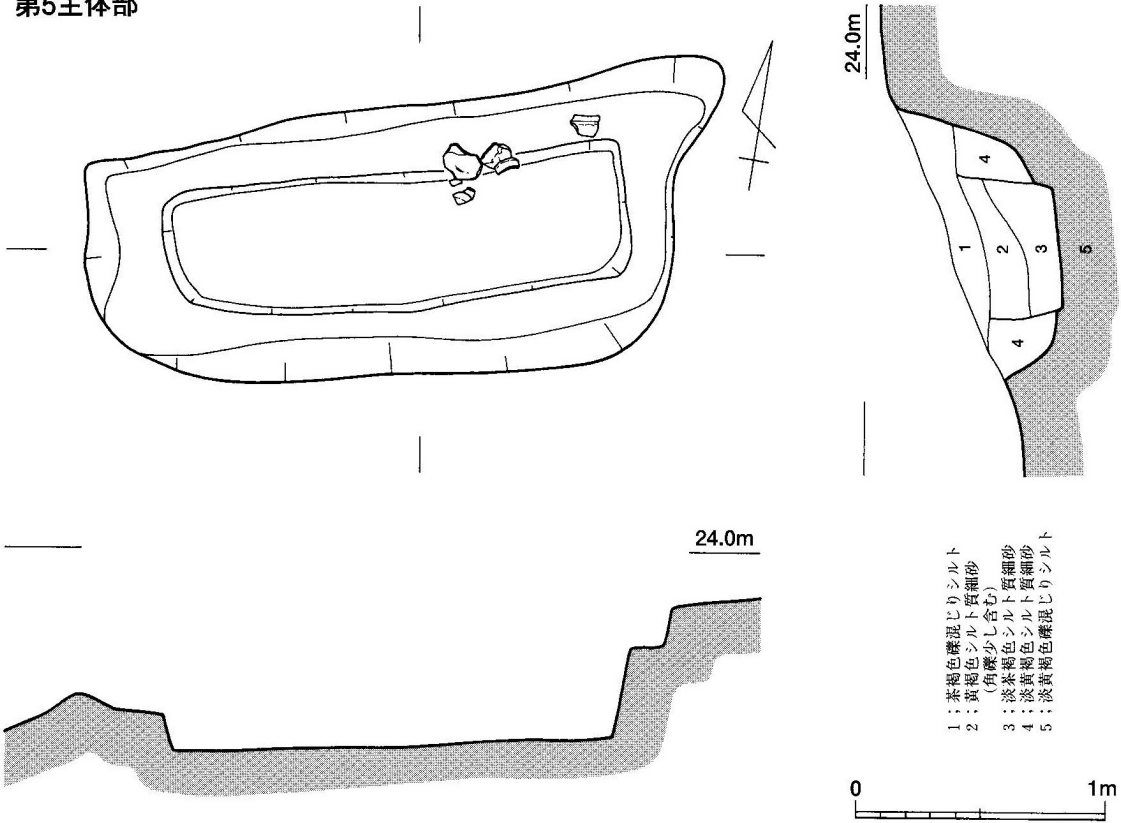

第6主体部

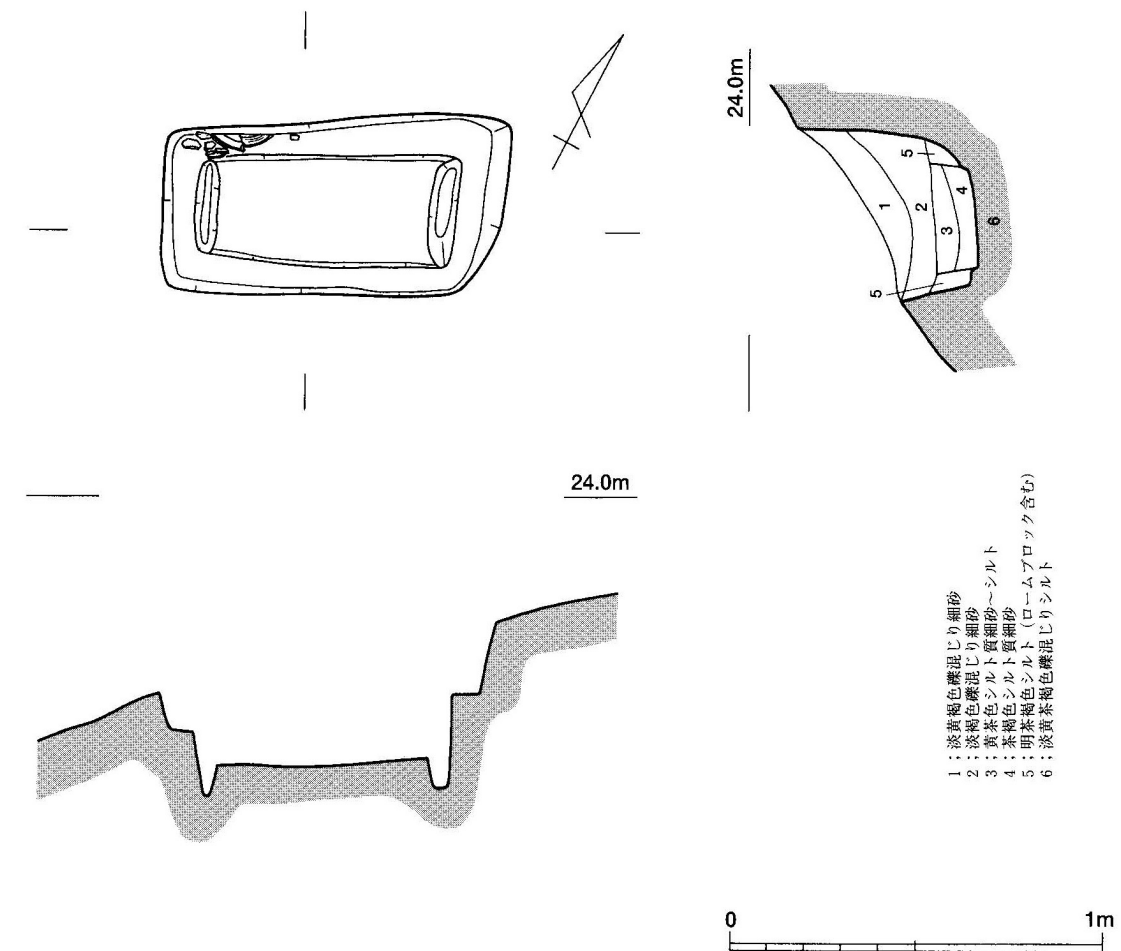

2号墓 第5主体部・第6主体部

# 図版10

## カヤガ谷墳墓群

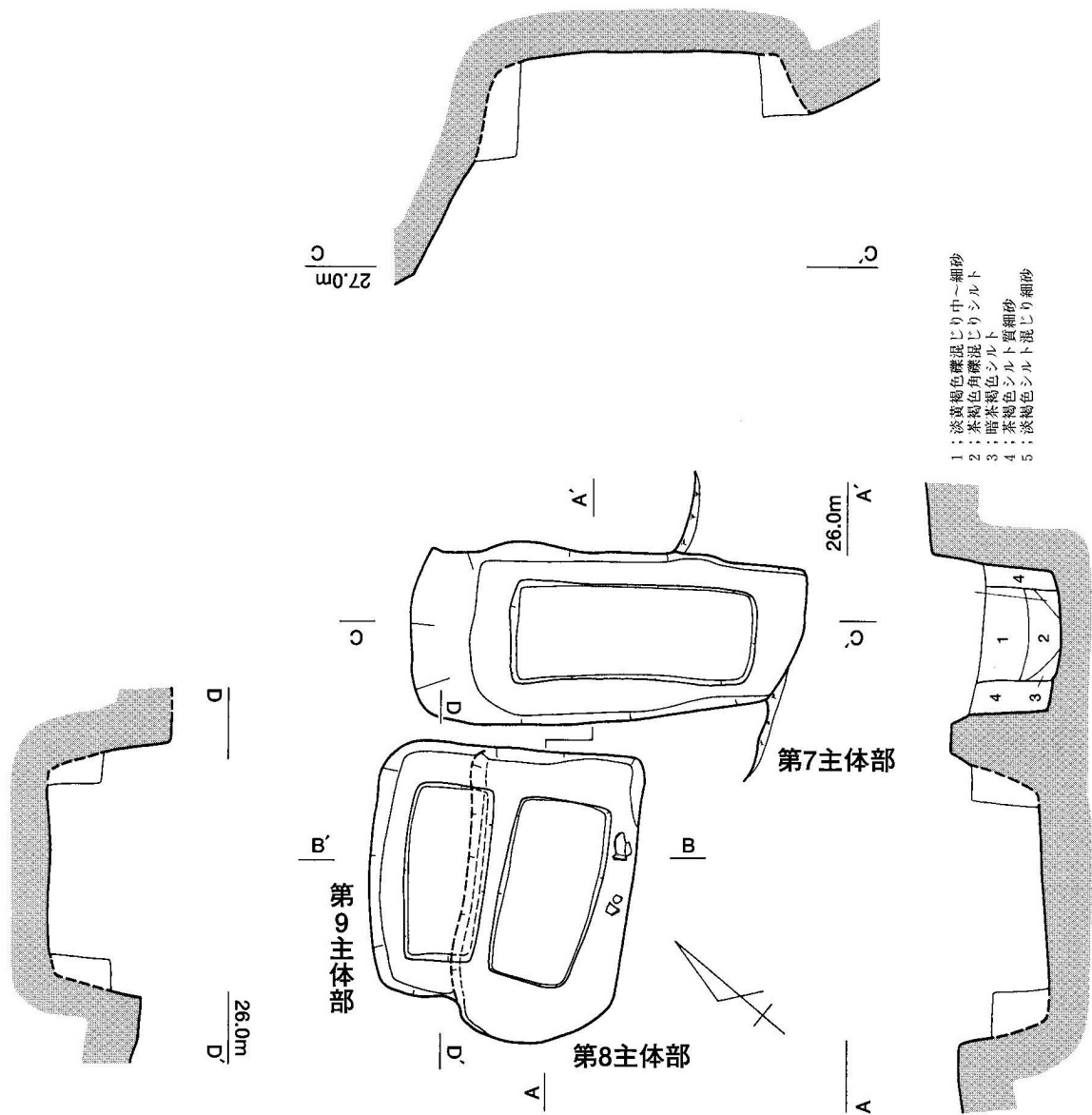

- 1: 浅黄色礫混じり中～細砂
- 2: 茶褐色シルト質細砂
- 3: 茶褐色角礫混じり細砂
- 4: 褐色シルト質細砂
- 5: 黄褐色シルト質細砂
- 6: 褐色シルト質細砂～シルト
- 7: 淡褐色シルト混じり細砂
- 8: 茶褐色シルト質細砂
- 9: 暗茶褐色シルト質細砂
- 10: 黄褐色混じりシルト細砂

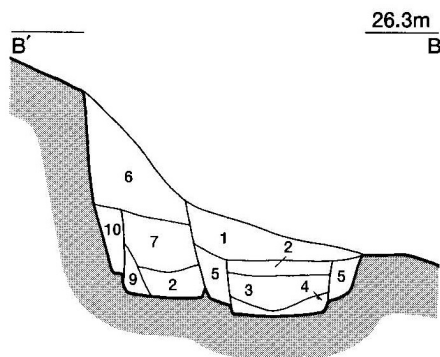

2号墓 第7～9主体部

第10主体部

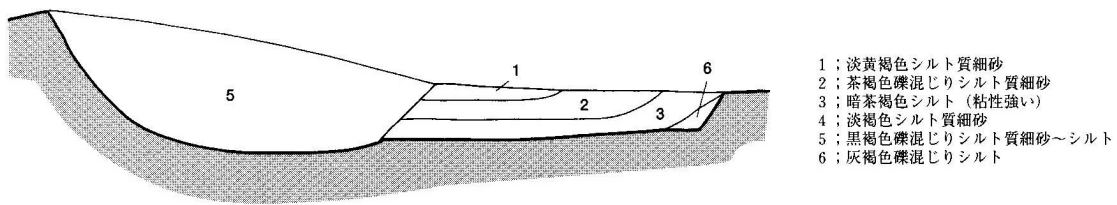
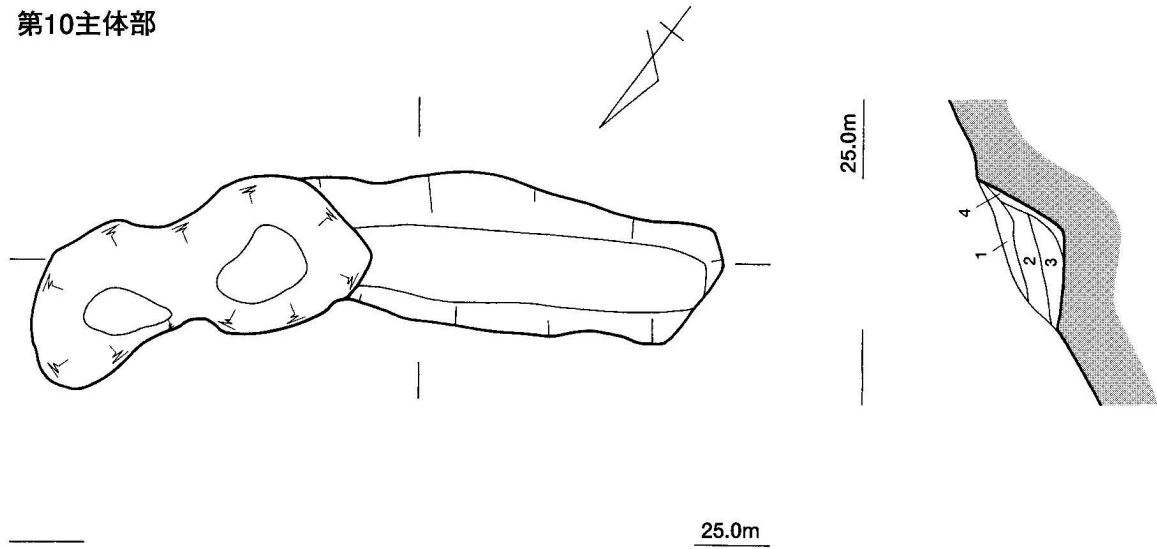

- 1 ; 淡黄褐色シルト質細砂
- 2 ; 茶褐色礫混じりシルト質細砂
- 3 ; 暗茶褐色シルト (粘性強い)
- 4 ; 淡褐色シルト質細砂
- 5 ; 黒褐色礫混じりシルト質細砂～シルト
- 6 ; 灰褐色礫混じりシルト

第11主体部

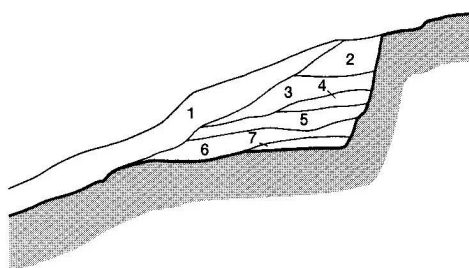
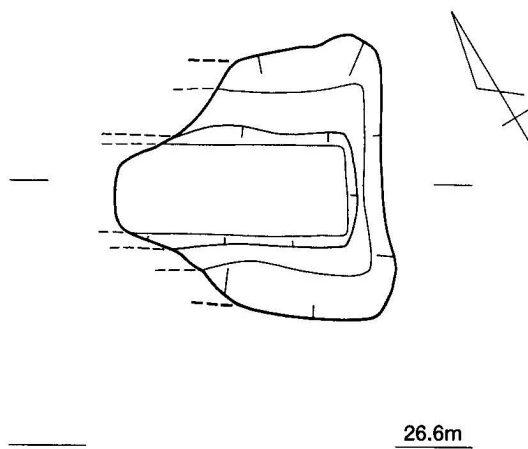

- 1 ; 灰褐色砂礫 (腐植土混じる)
- 2 ; 淡黒褐色シルト
- 3 ; 淡茶褐色シルト
- 4 ; 淡灰褐色シルト質細砂
- 5 ; 茶褐色シルト質細砂
- 6 ; 淡灰褐色シルト
- 7 ; 灰褐色シルト質細砂



2号墓 第10主体部・第11主体部

図版12

カヤガ谷墳墓群

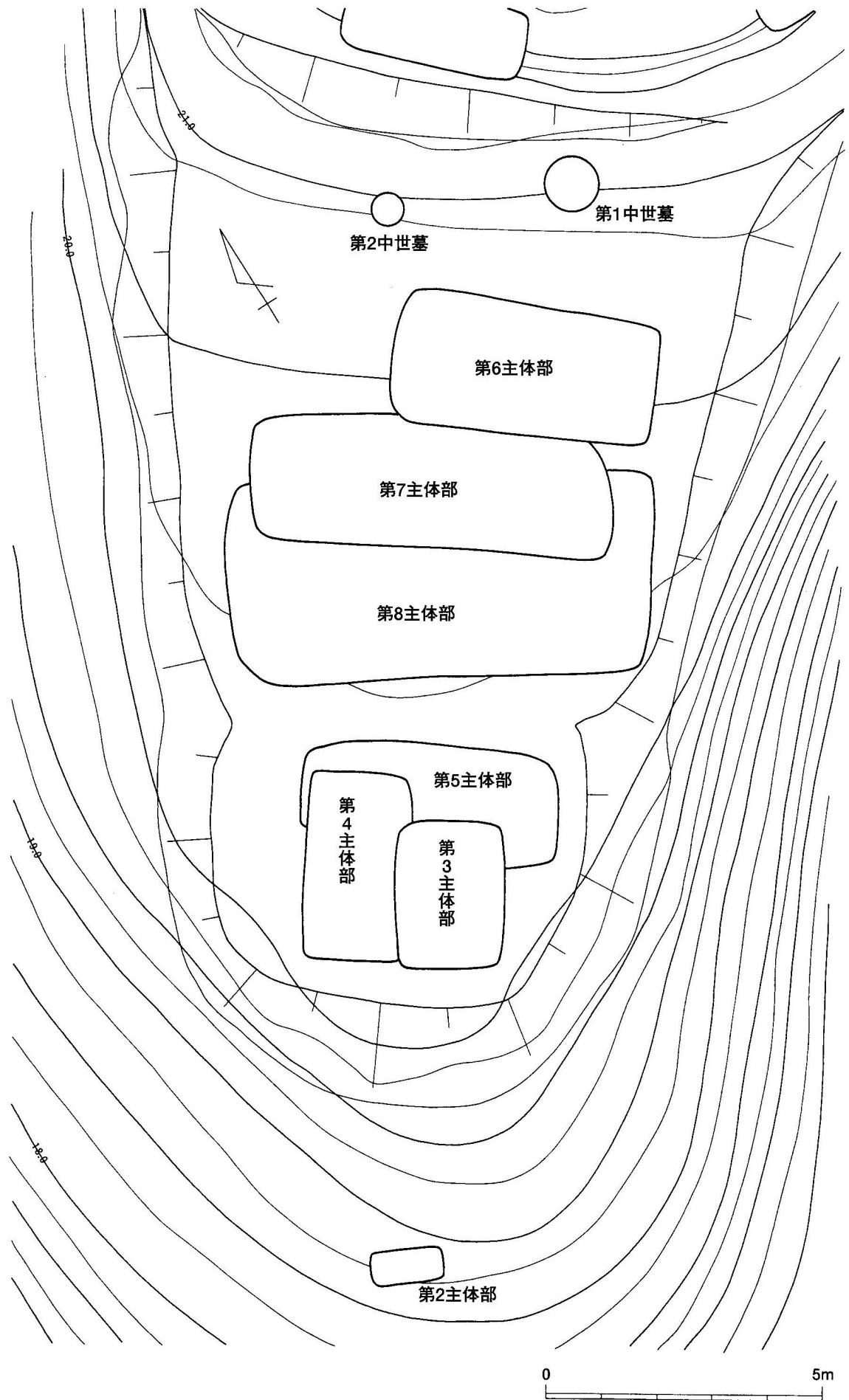

3号墓 平面図

第1主体部

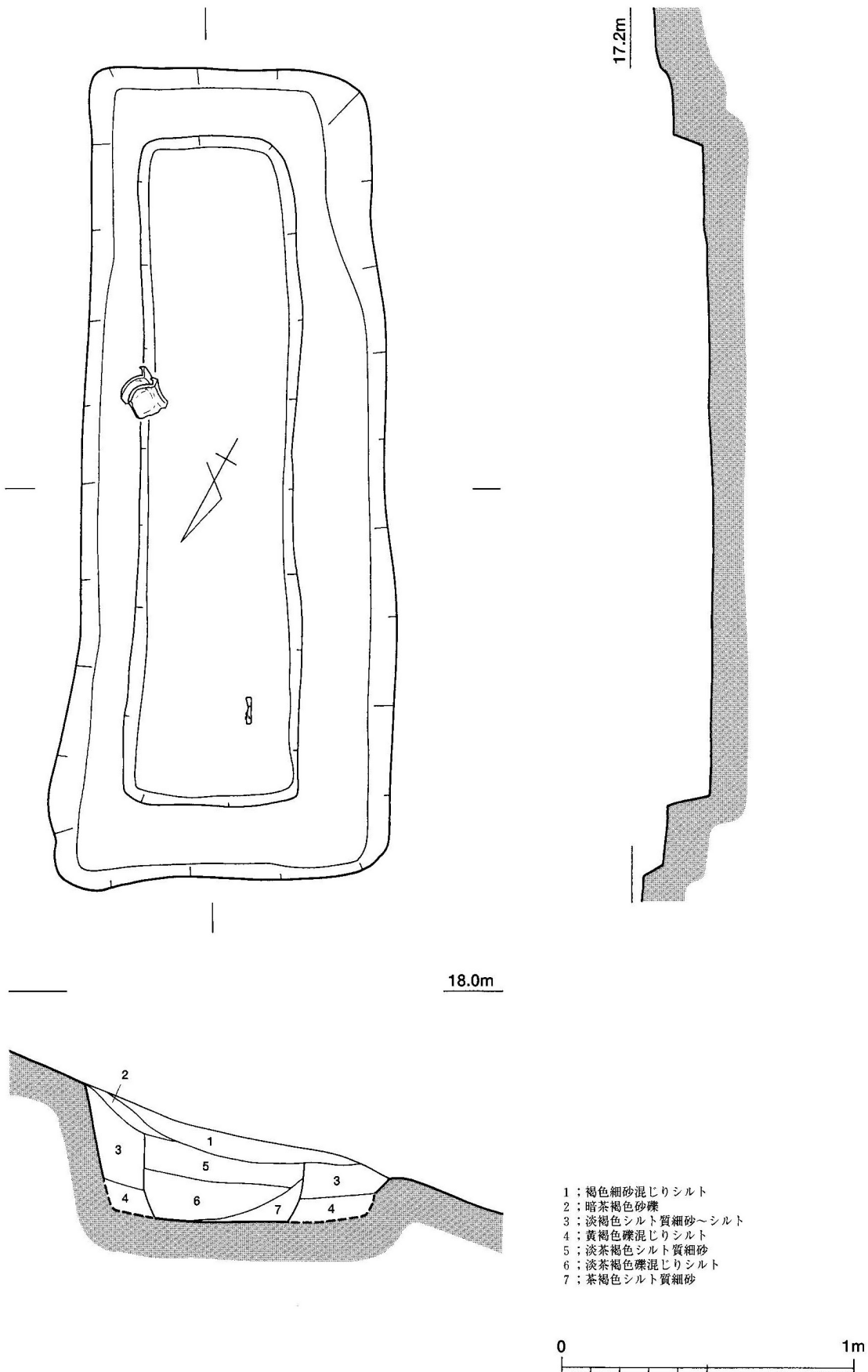

3号墓 第1主体部

# 図版14

## カヤガ谷墳墓群

- 1: 褐色シルト質細砂 (腐植土混じる)
- 2: 茶褐色シルト質細砂
- 3: 淡茶褐色シルト質細砂
- 4: 黄褐色シルト質細砂
- 5: 黄褐色シルト質細砂 (腐植土混じり)
- 6: 茶褐色シルト質細砂
- 7: 茶褐色シルト質細砂
- 8: 茶褐色母岩混じり中砂
- 9: 淡茶褐色シルト質細砂
- 10: 淡茶褐色シルト質細砂
- 11: 灰褐色シルト
- 12: 灰褐色シルト質細砂
- 13: 黄褐色シルト質細砂 (腐植土混じり)
- 14: 茶褐色シルト質細砂
- 15: 淡褐色細砂混じりシルト

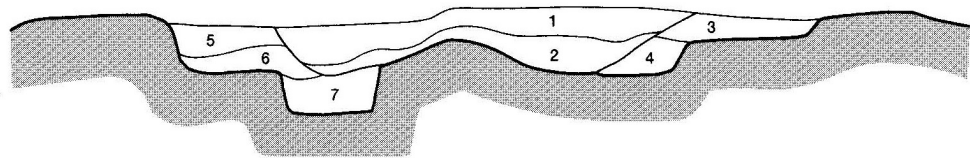
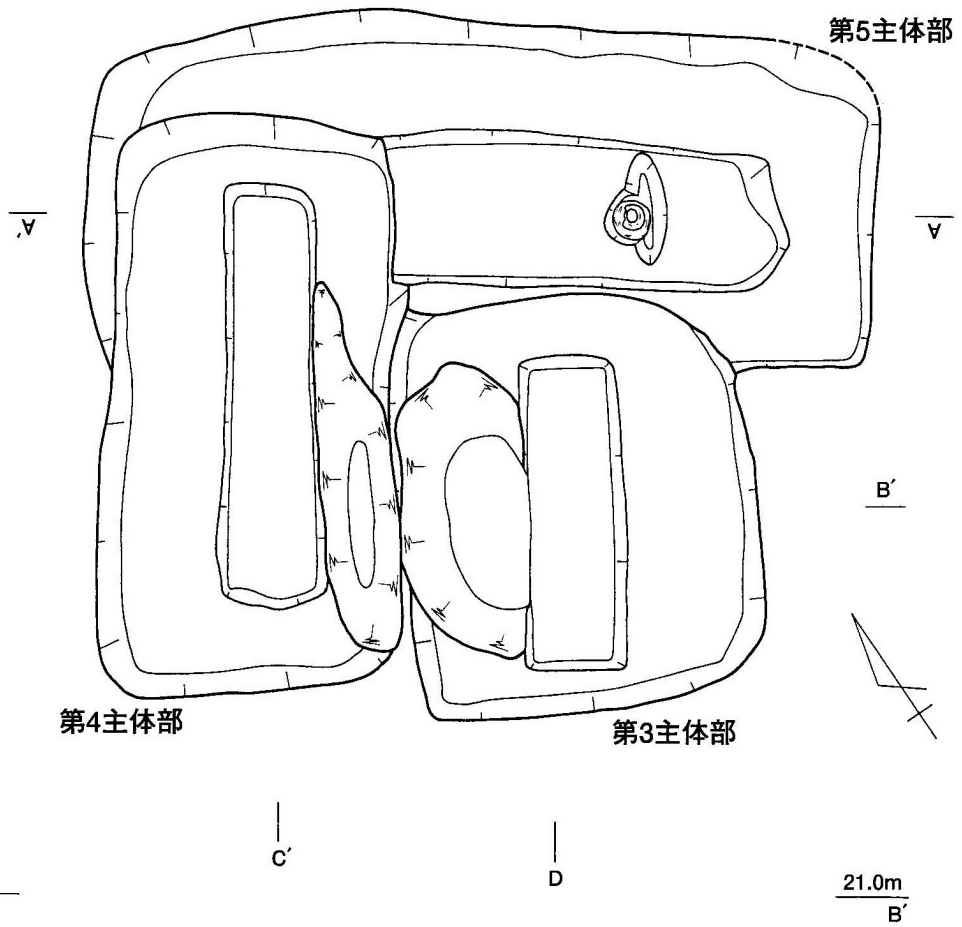
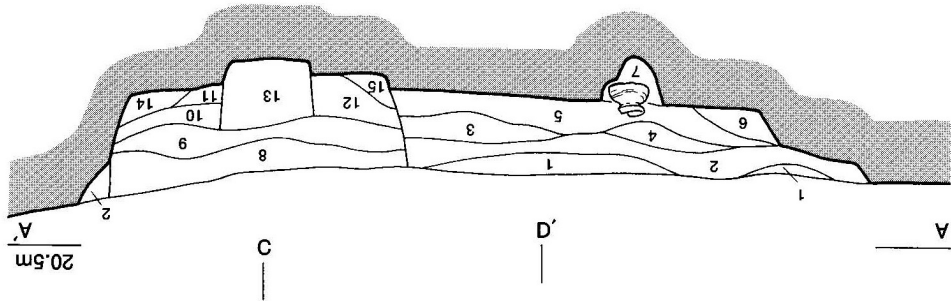

- 1: 淡黄褐色シルト質細～中砂
- 2: 淡黒褐色シルト質細砂 (腐植土混じる)
- 3: 茶褐色シルト質細砂
- 4: 黄褐色シルト質細砂
- 5: 淡茶褐色シルト～シルト質細砂
- 6: 灰褐色シルト質細砂
- 7: 黄褐色シルト質細～中砂



3号墓 第3～5主体部

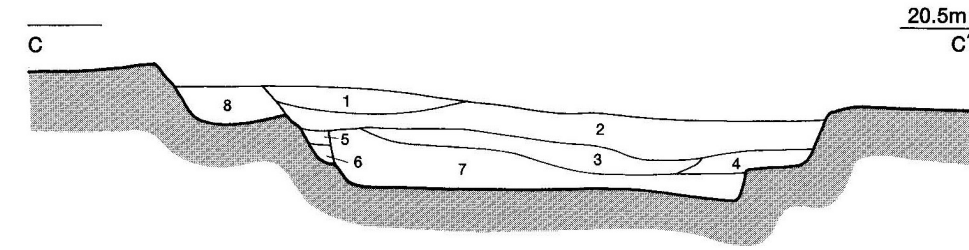

- |                 |                   |
|-----------------|-------------------|
| 1; 淡黄褐色シルト質細砂   | 5; 淡茶褐色シルト～シルト質細砂 |
| 2; 淡黄褐色シルト質細～中砂 | 6; 灰褐色シルト         |
| 3; 淡黒褐色シルト質細砂   | 7; 黄褐色シルト質細～中砂    |
| 4; 淡黒褐色礫混じりシルト  | 8; 淡黄褐質細砂         |

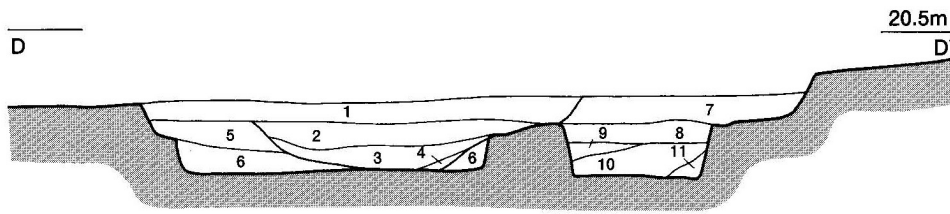

- |                           |                  |
|---------------------------|------------------|
| 1; 淡黄褐色シルト質細～中砂           | 7; 淡黄褐色シルト質細砂    |
| 2; 淡黒褐色礫混じりシルト細砂 (腐植土混じる) | 8; 茶褐色シルト～シルト質細砂 |
| 3; 淡黒褐色シルト質細砂             | 9; 淡褐色シルト        |
| 4; 淡黒褐色シルト                | 10; 茶褐色シルト質細砂    |
| 5; 茶褐色シルト質細砂              | 11; 暗茶褐色シルト      |
| 6; 黄褐色シルト質細砂              |                  |



第2主体部

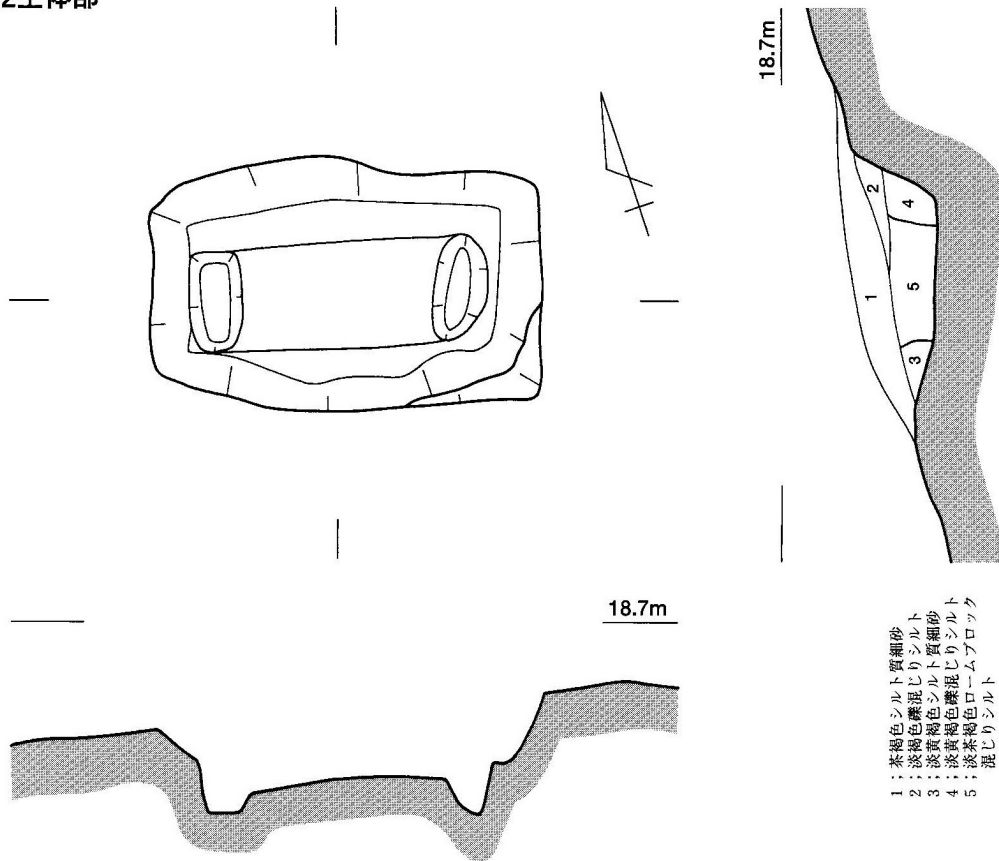

- |                      |
|----------------------|
| 1; 茶褐色シルト質細砂         |
| 2; 淡褐色礫混じりシルト        |
| 3; 淡黄褐色シルト質細砂        |
| 4; 淡黄褐色礫混じりシルト       |
| 5; 淡茶褐色ロームブロック混じりシルト |

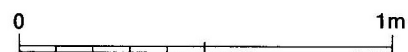

3号墓 第3～5主体部 (断面) ・ 第2主体部



# 図版16

## カヤガ谷墳墓群

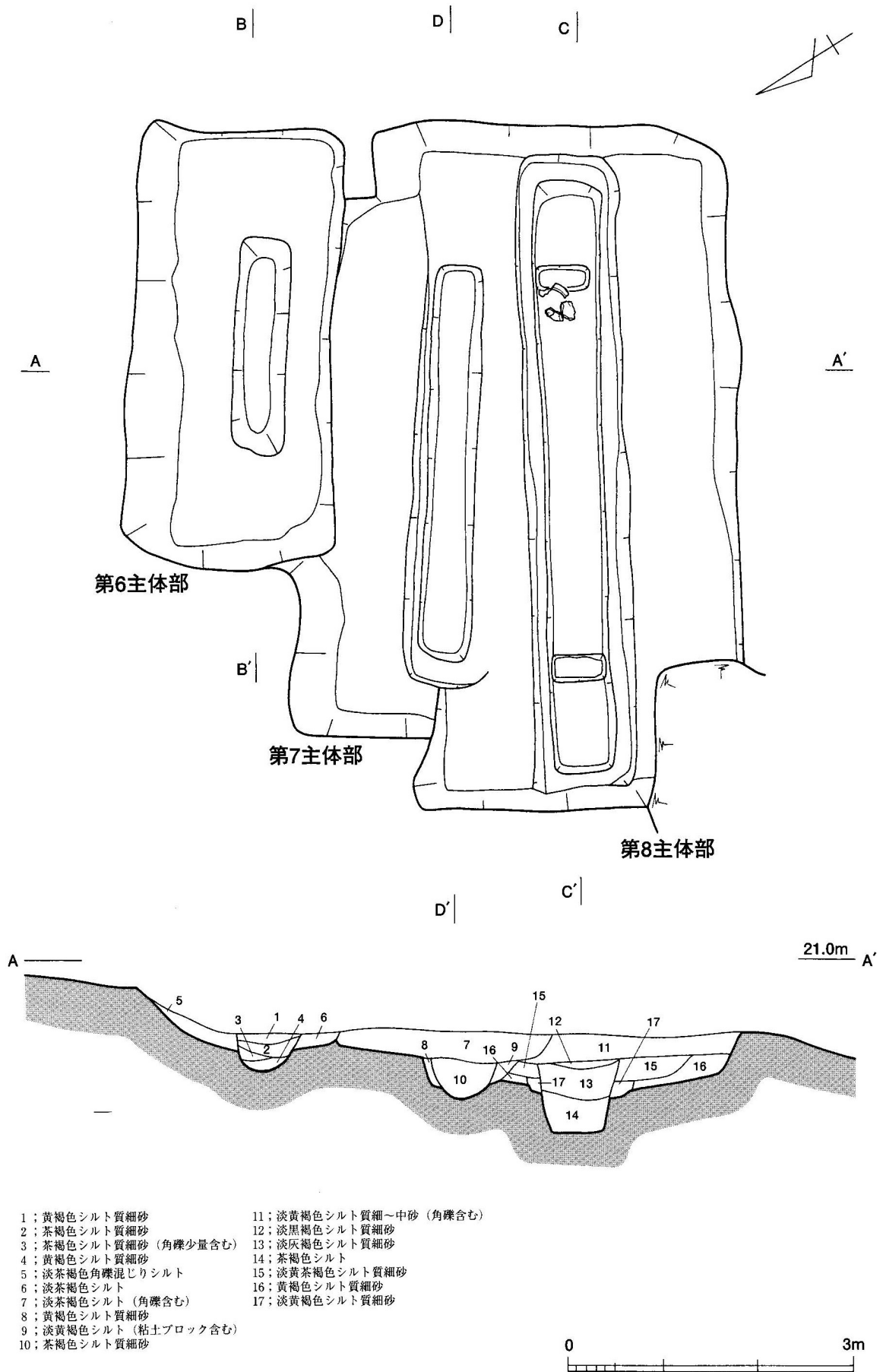

3号墓 第6~8主体部

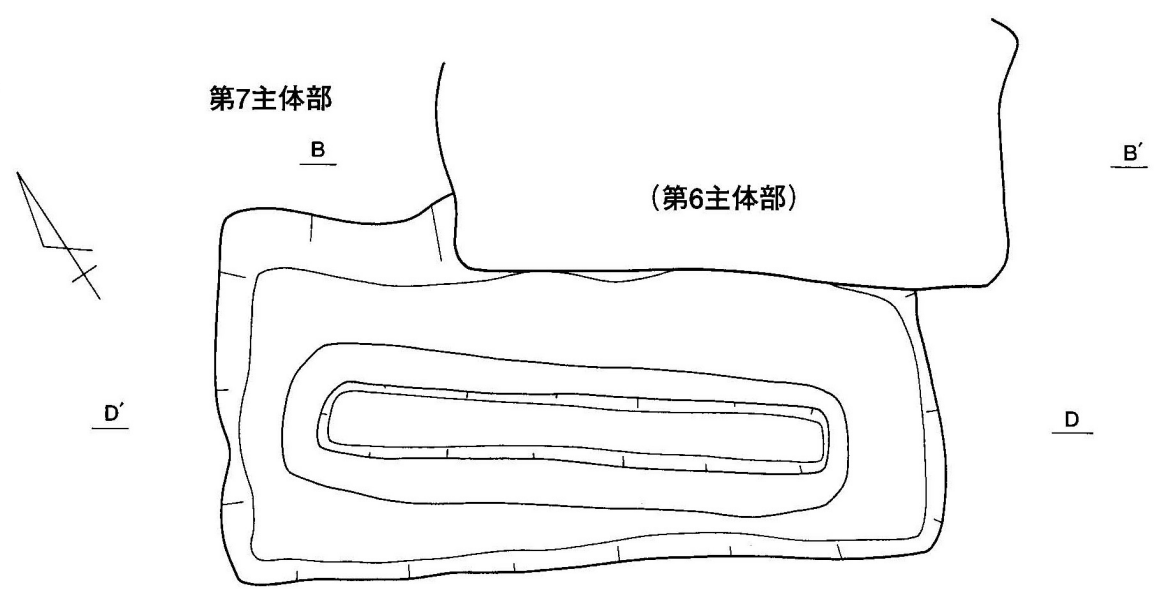
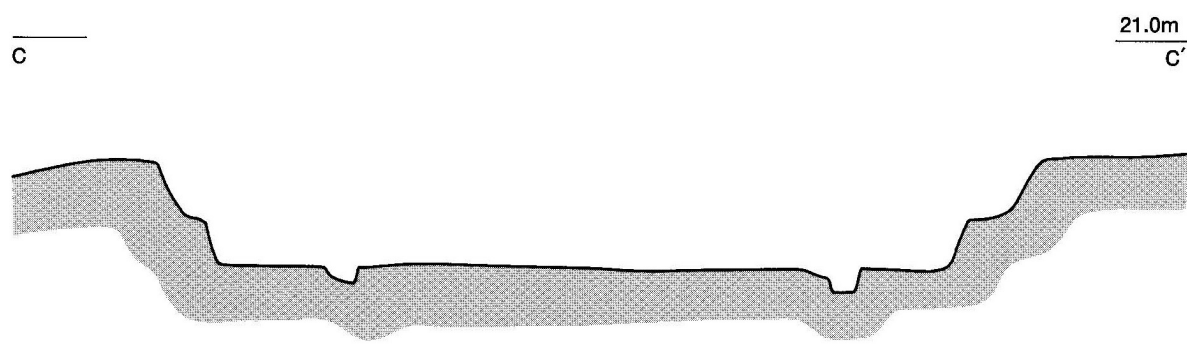
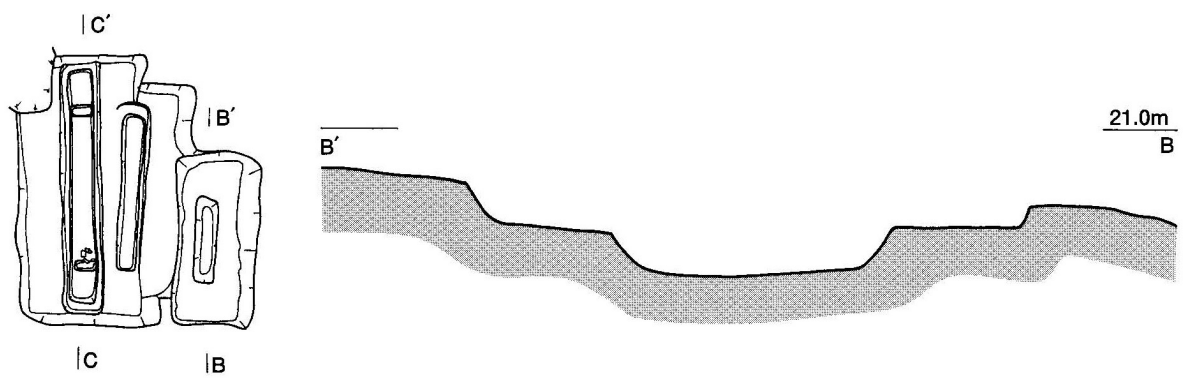

3号墓 第6・8主体部（断面）・第7主体部

# 図版18

## カヤガ谷墳墓群

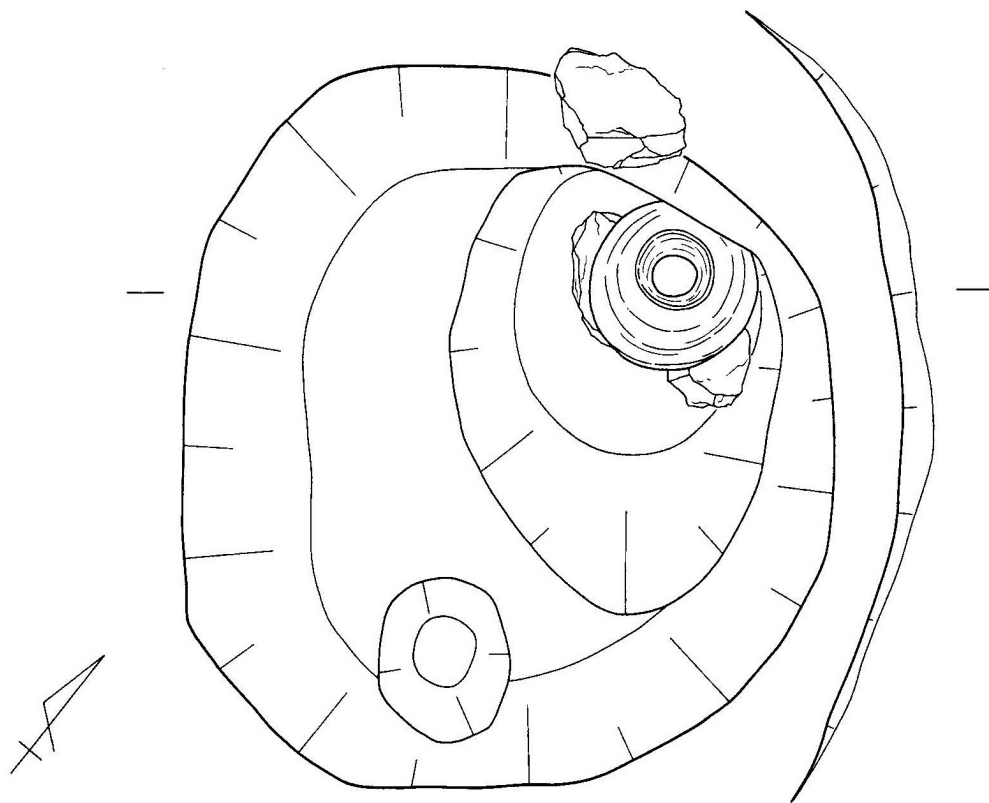

21.6m

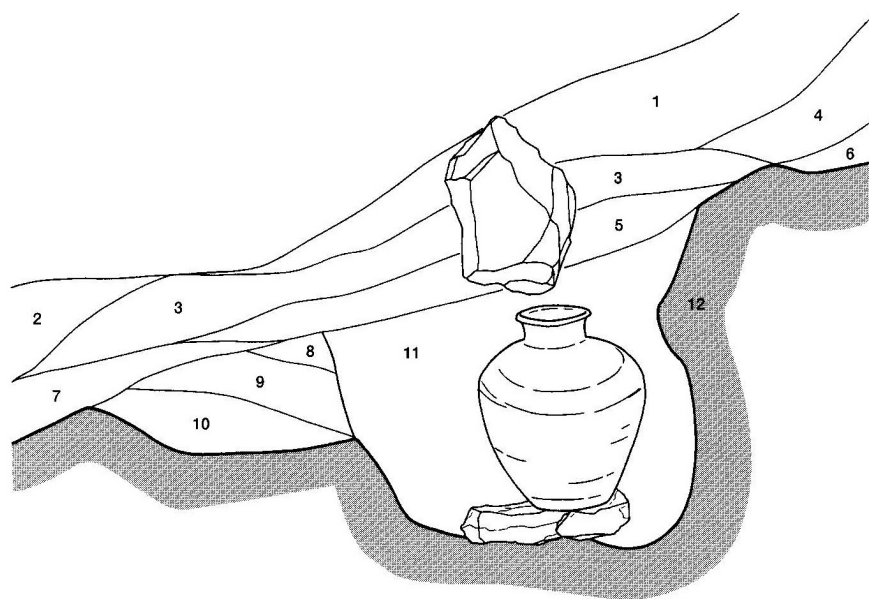

- 1 ; 浅黄色礫混じりシルト
- 2 ; 淡黒褐色シルト質細砂
- 3 ; 黄灰色粗砂
- 4 ; 淡黒褐色礫混じりシルト
- 5 ; 淡黒褐色礫・細砂混じりシルト
- 6 ; 淡黄褐色礫混じり細砂
- 7 ; 淡黄褐色シルト質細砂～シルト
- 8 ; 黄褐色細砂
- 9 ; 茶褐色シルト質細砂
- 10 ; 黄褐色礫混じりシルト
- 11 ; 淡黄褐色細砂 (やや粘質)
- 12 ; 淡黄褐色礫混じりシルト

0 50cm

### 第1中世墓

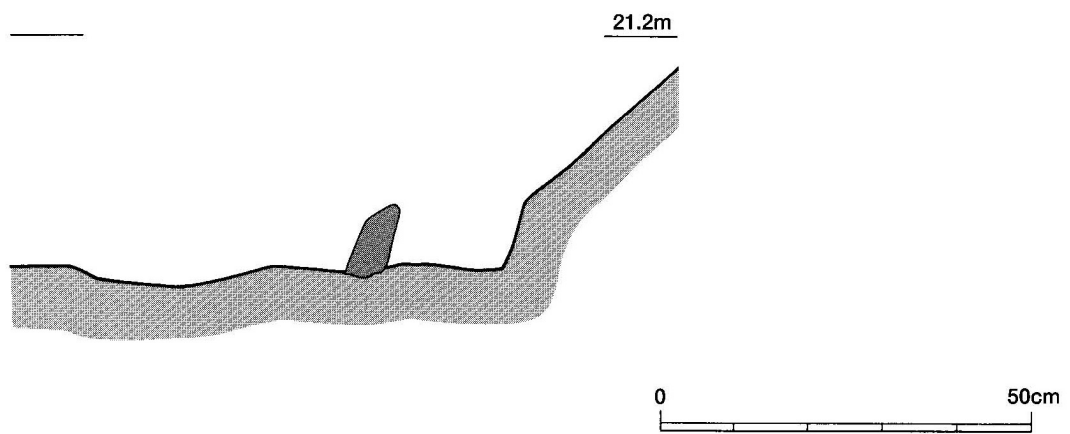
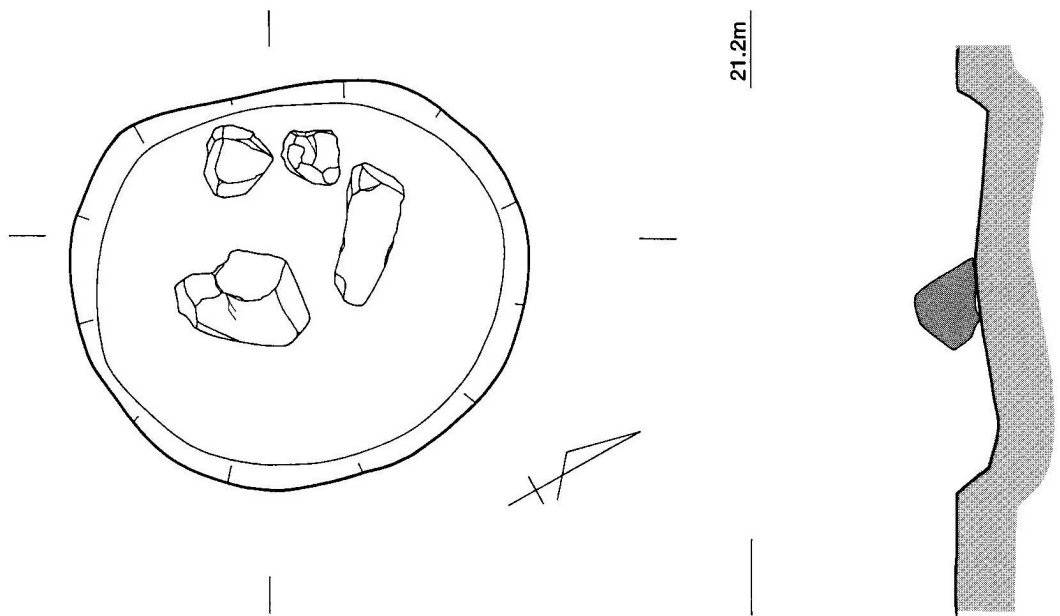

第1・2支群 調査位置図

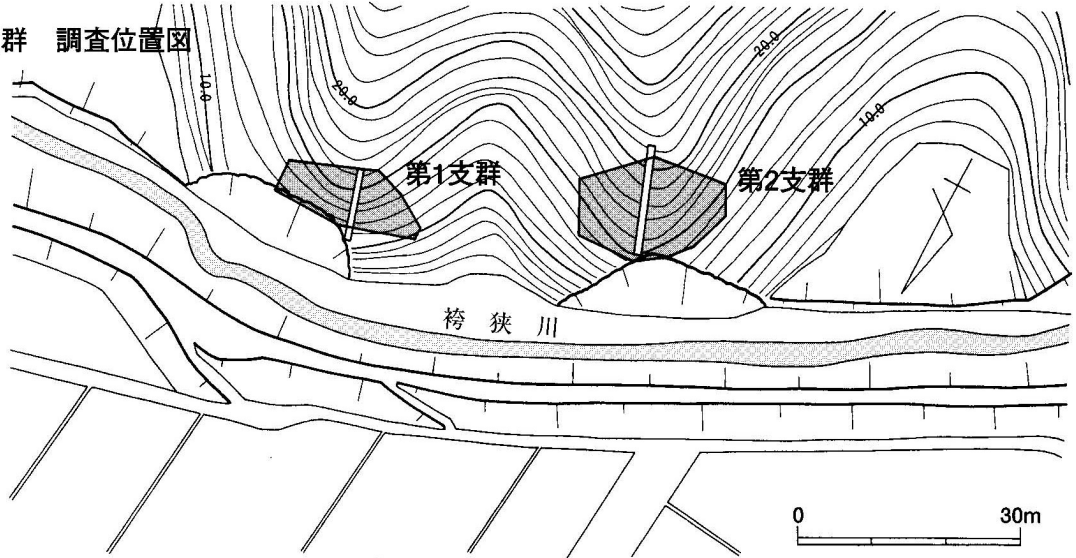

第1支群 地形測量図(上:調査前、調査後)

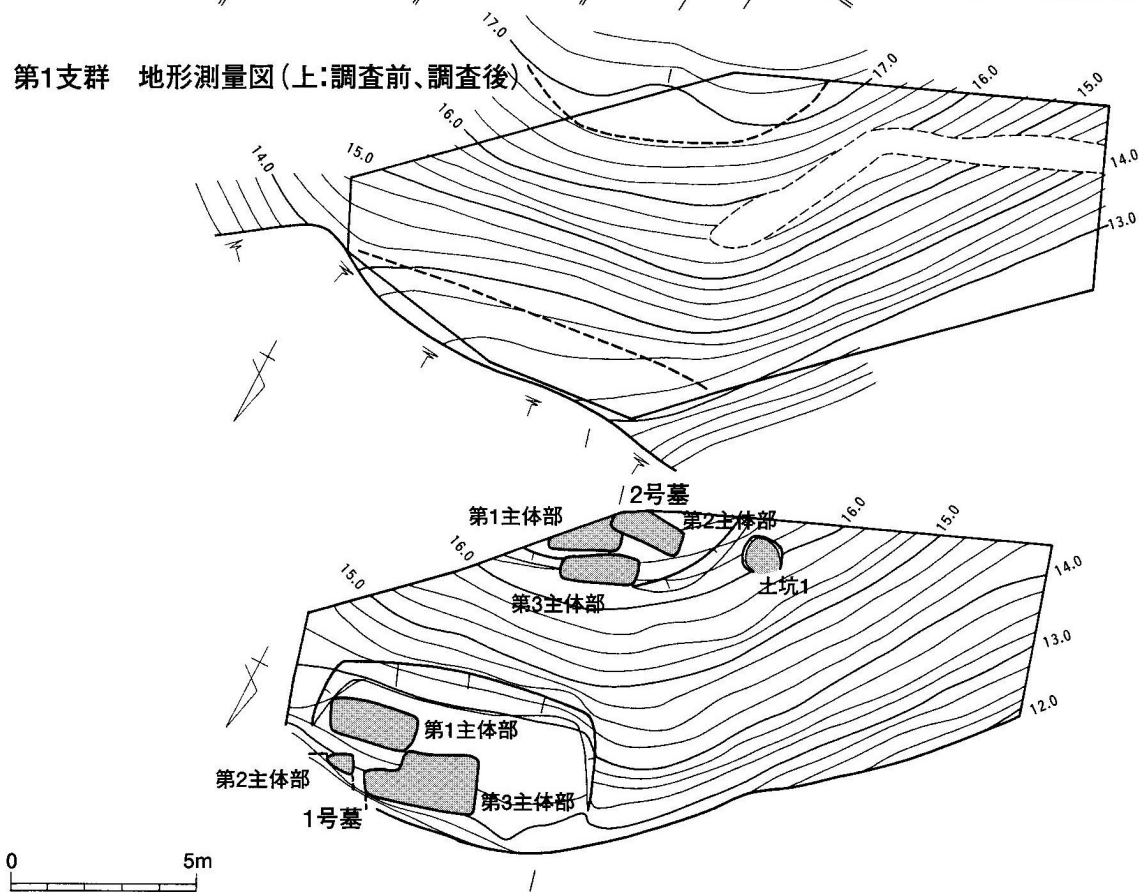

第1支群 土層断面図

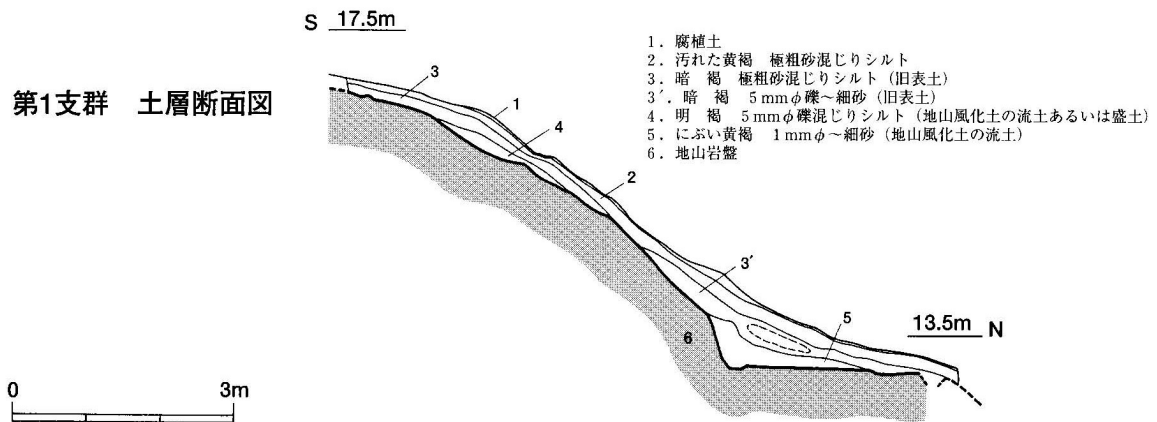

調査区位置図・全体図

1号墓

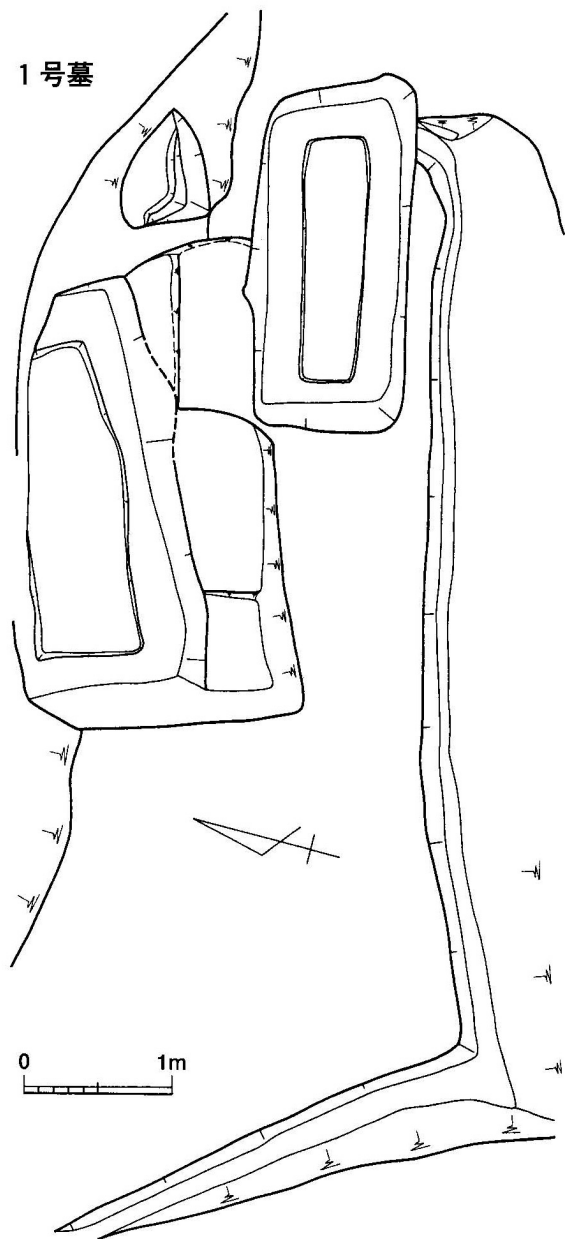

1号墓第3主体部

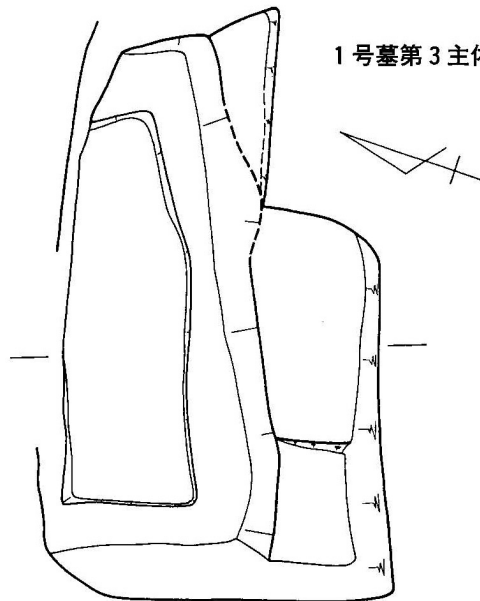

13.3m

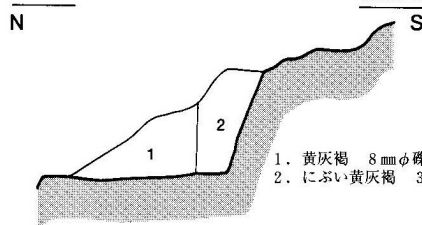

- 1. 黄灰褐 8mmφ礫~細砂
- 2. にぶい黄灰褐 3mmφ礫混じりシルト

17.0m

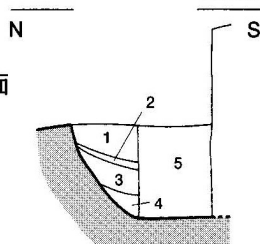

2号墓第1主体部断面

2号墓

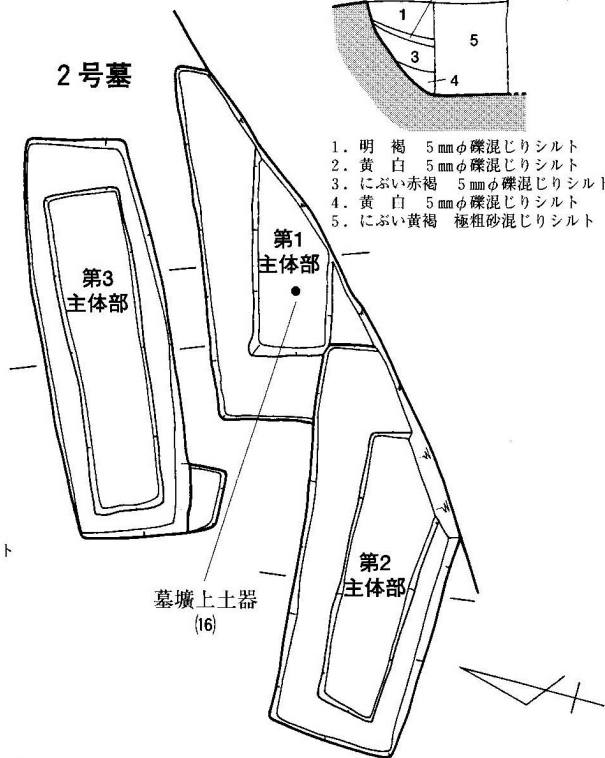

- 1. 明 褐 5mmφ礫混じりシルト
- 2. 黄 白 5mmφ礫混じりシルト
- 3. にぶい赤褐 5mmφ礫混じりシルト
- 4. 黄 白 5mmφ礫混じりシルト
- 5. にぶい黄褐 極粗砂混じりシルト

2号墓第2主体部断面

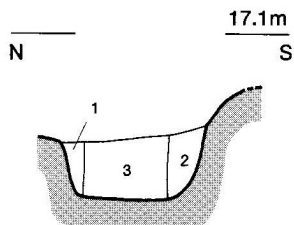

- 1. 明 褐 5mmφ礫混じりシルト
- 2. にぶい褐 極粗砂混じりシルト
- 3. にぶい黄褐 極粗砂混じりシルト

2号墓第3主体部断面

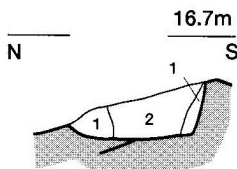

- 1. 明 褐 3mmφ礫混じりシルト
- 2. にぶい黄褐 極粗砂混じりシルト

2号墳第4主体部断面

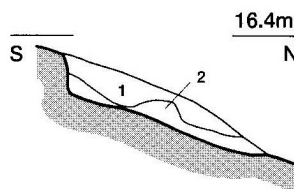

- 1. にぶい黄褐色 3mmφ礫~極細砂
- 2. 明褐色 5mmφ混粗砂層 (地山か)

1号墓 第3主体部・2号墓 第1~3主体部

1号墓第1主体部

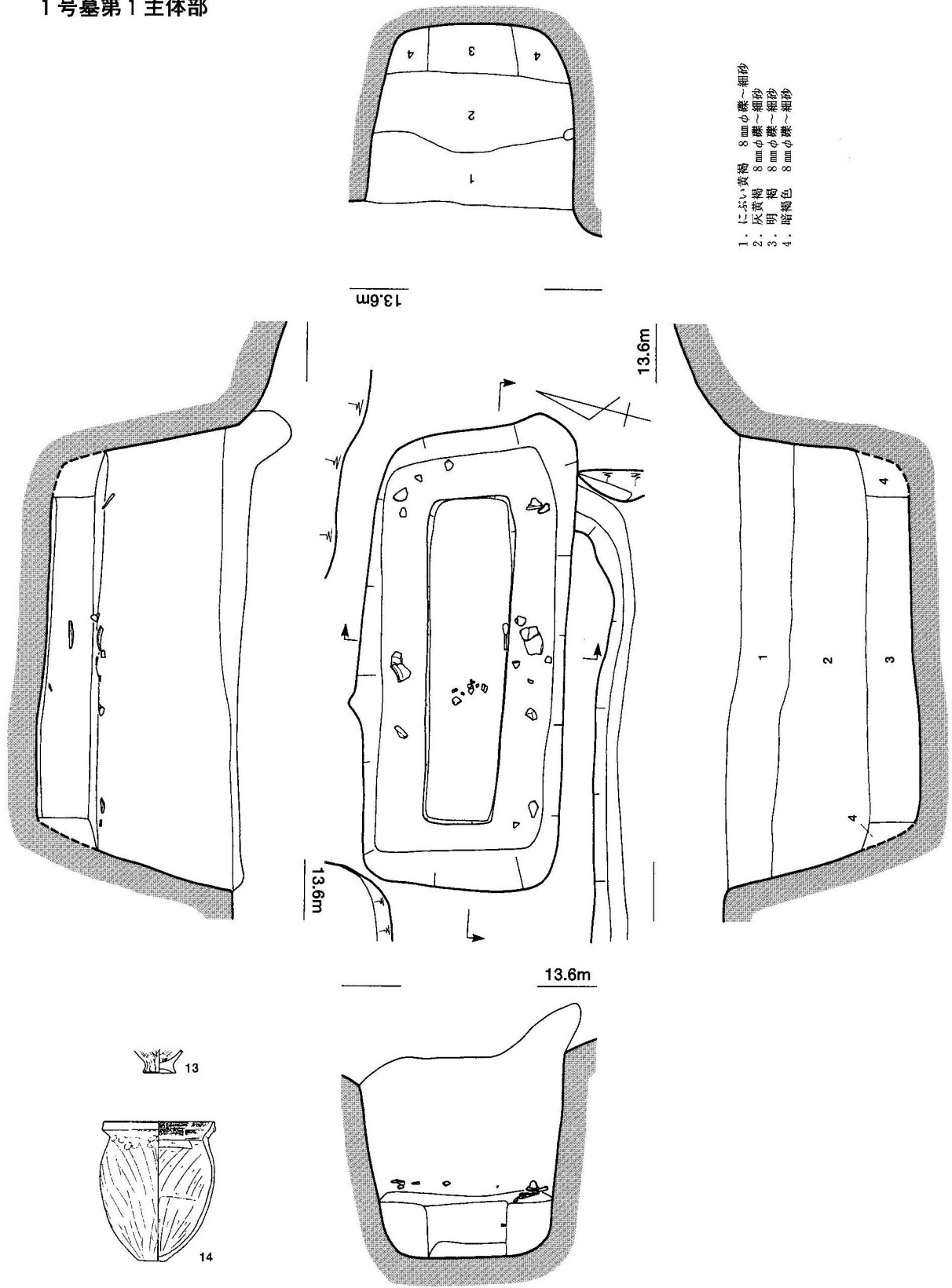

- 1. にぶい黄褐色 8mmの礫-細砂
- 2. 灰黄褐色 8mmの礫-細砂
- 3. 明褐色 8mmの礫-細砂
- 4. 暗褐色 8mmの礫-細砂

1号墓 第1主体部



地形測量図 (左:調査前、右:調査後)

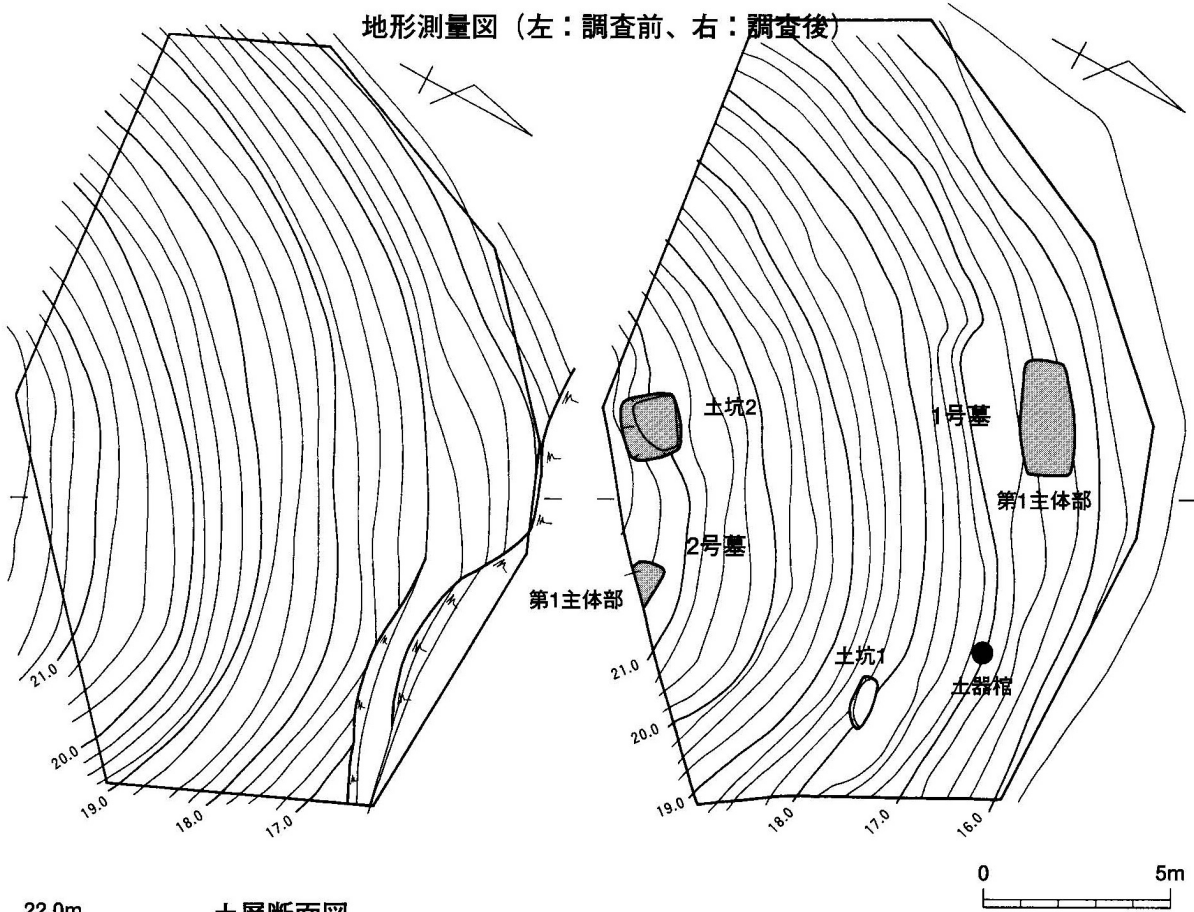

土層断面図

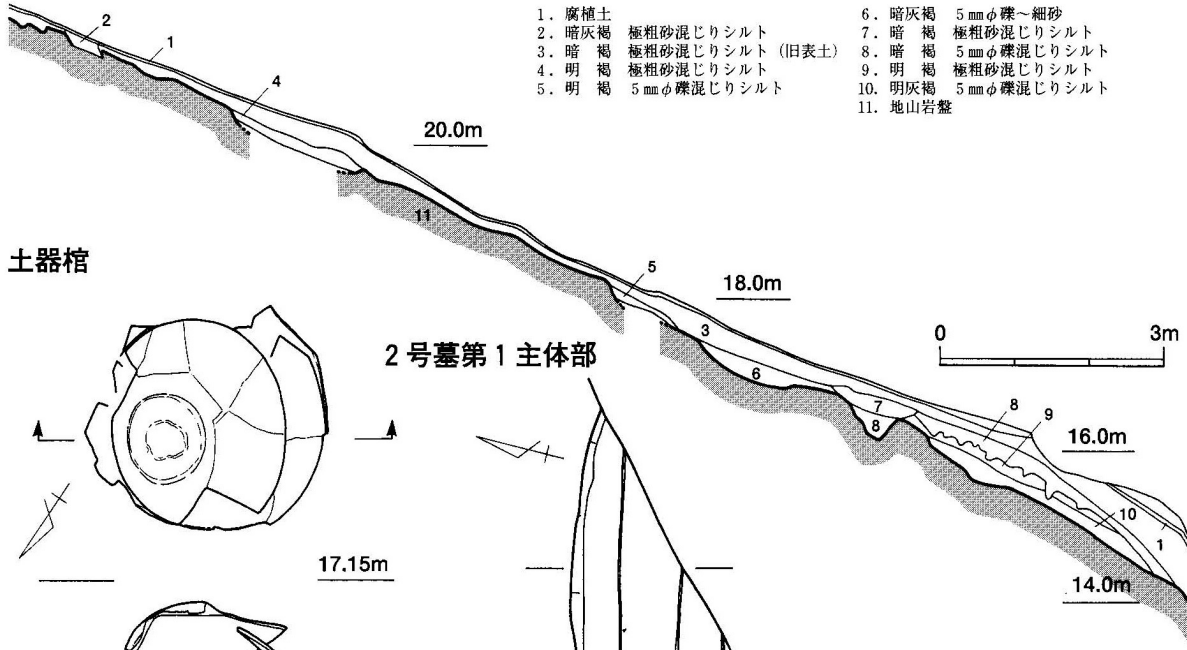

- 1. 腐植土
- 2. 暗灰褐 極粗砂混じりシルト
- 3. 暗褐 極粗砂混じりシルト (旧表土)
- 4. 明褐 極粗砂混じりシルト
- 5. 明褐 5mmφ礫混じりシルト
- 6. 暗灰褐 5mmφ礫~細砂
- 7. 暗褐 極粗砂混じりシルト
- 8. 暗褐 5mmφ礫混じりシルト
- 9. 明褐 極粗砂混じりシルト
- 10. 明灰褐 5mmφ礫混じりシルト
- 11. 地山岩盤

土器棺

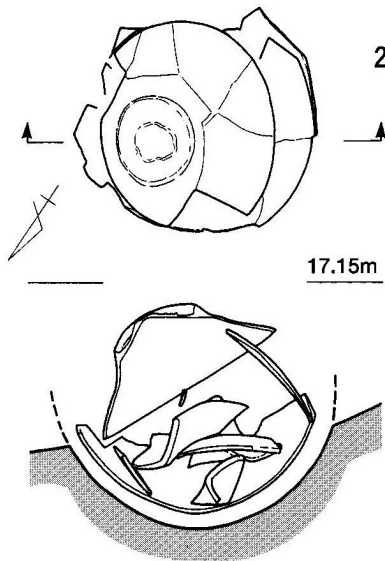

2号墓第1主体部

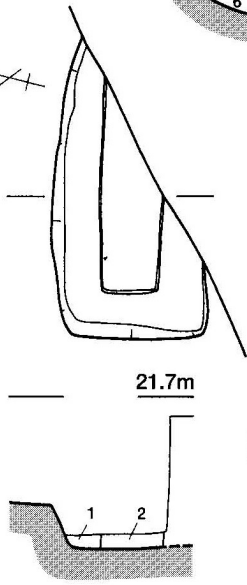

- 1. 暗褐 5mmφ礫混じりシルト
- 2. におい暗褐 5mmφ礫混じりシルト

全体図・2号墓 第2主体部・土器棺



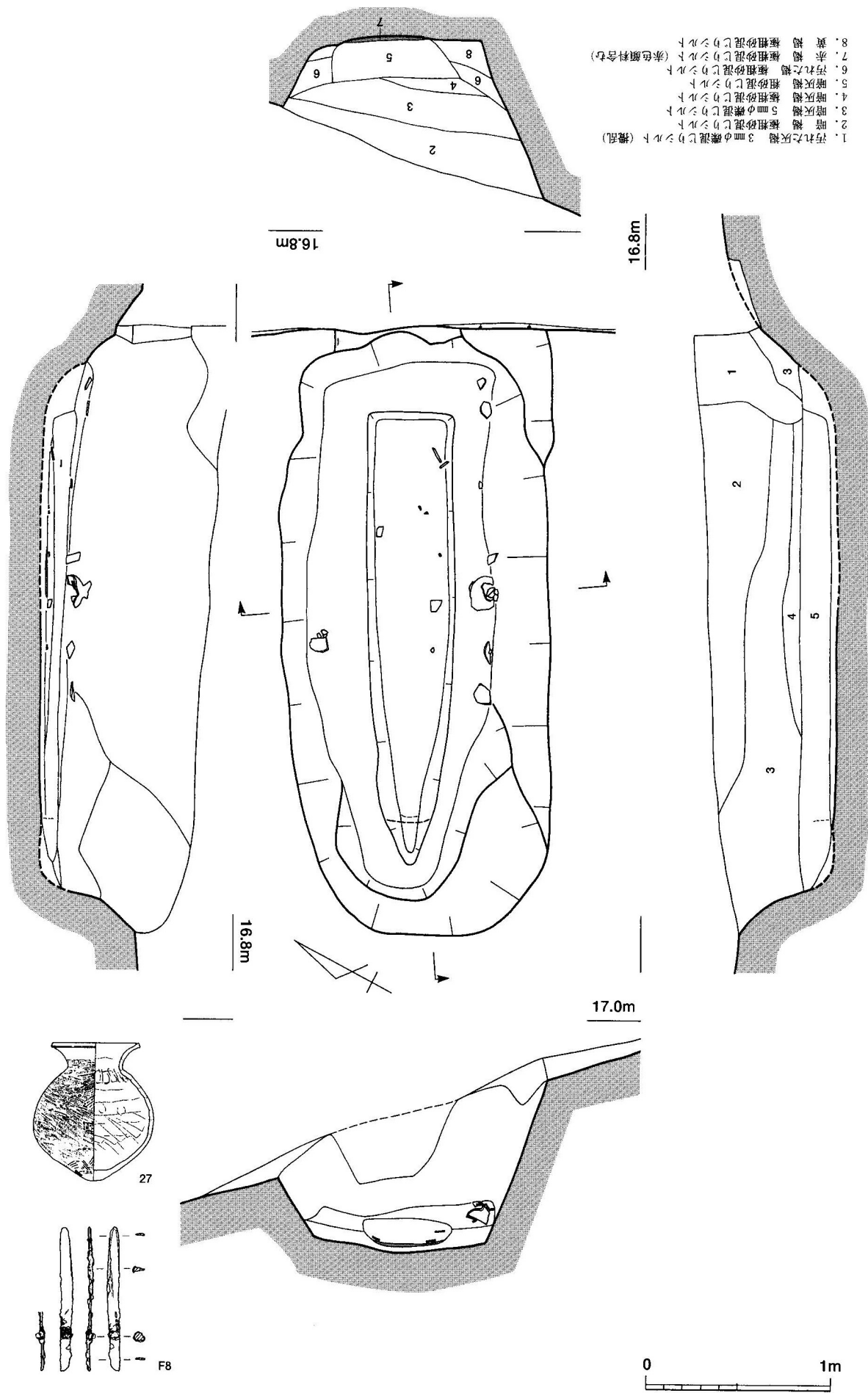

1号墓 第1主体部



調査区位置図

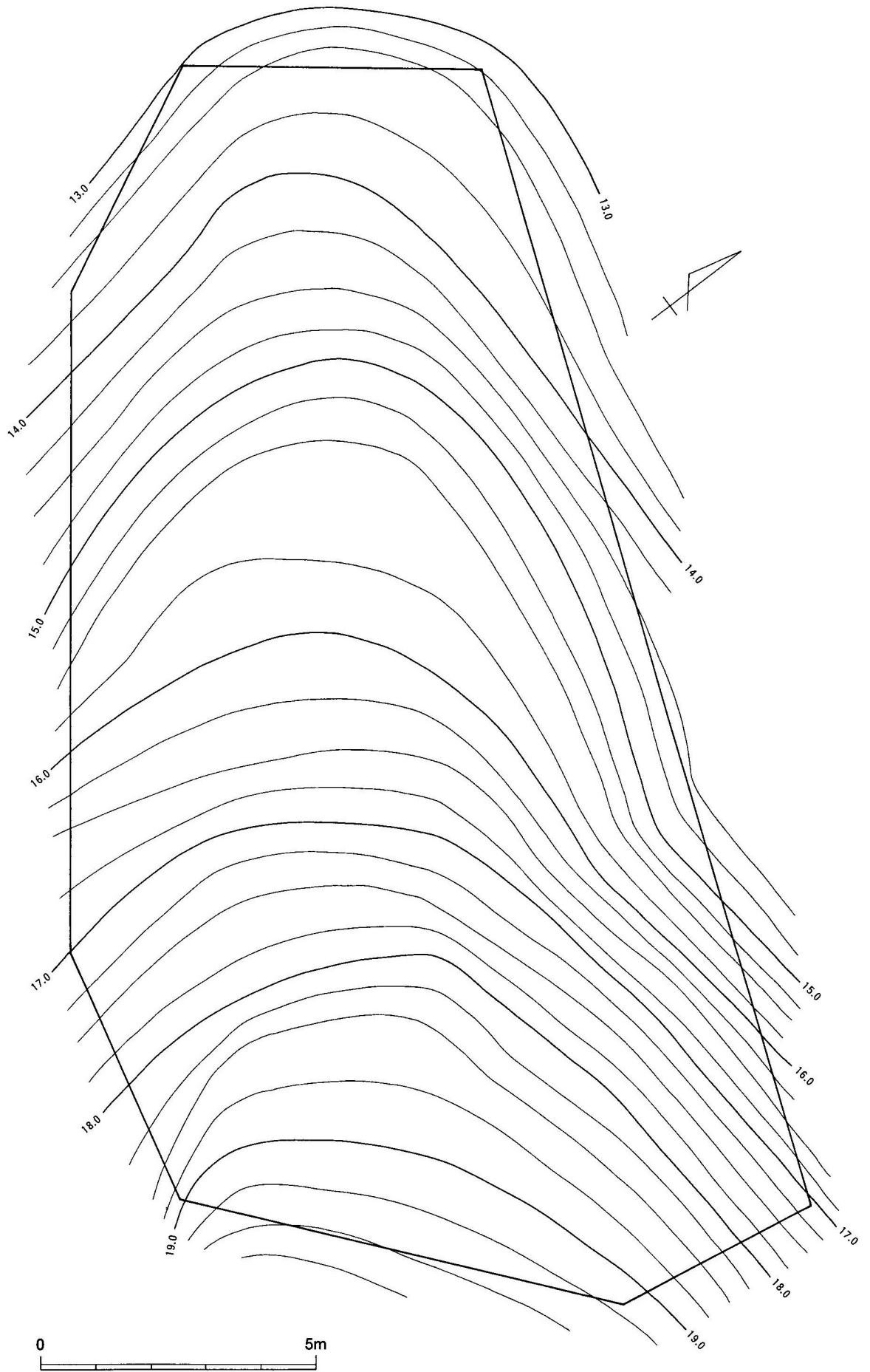

調査前地形図

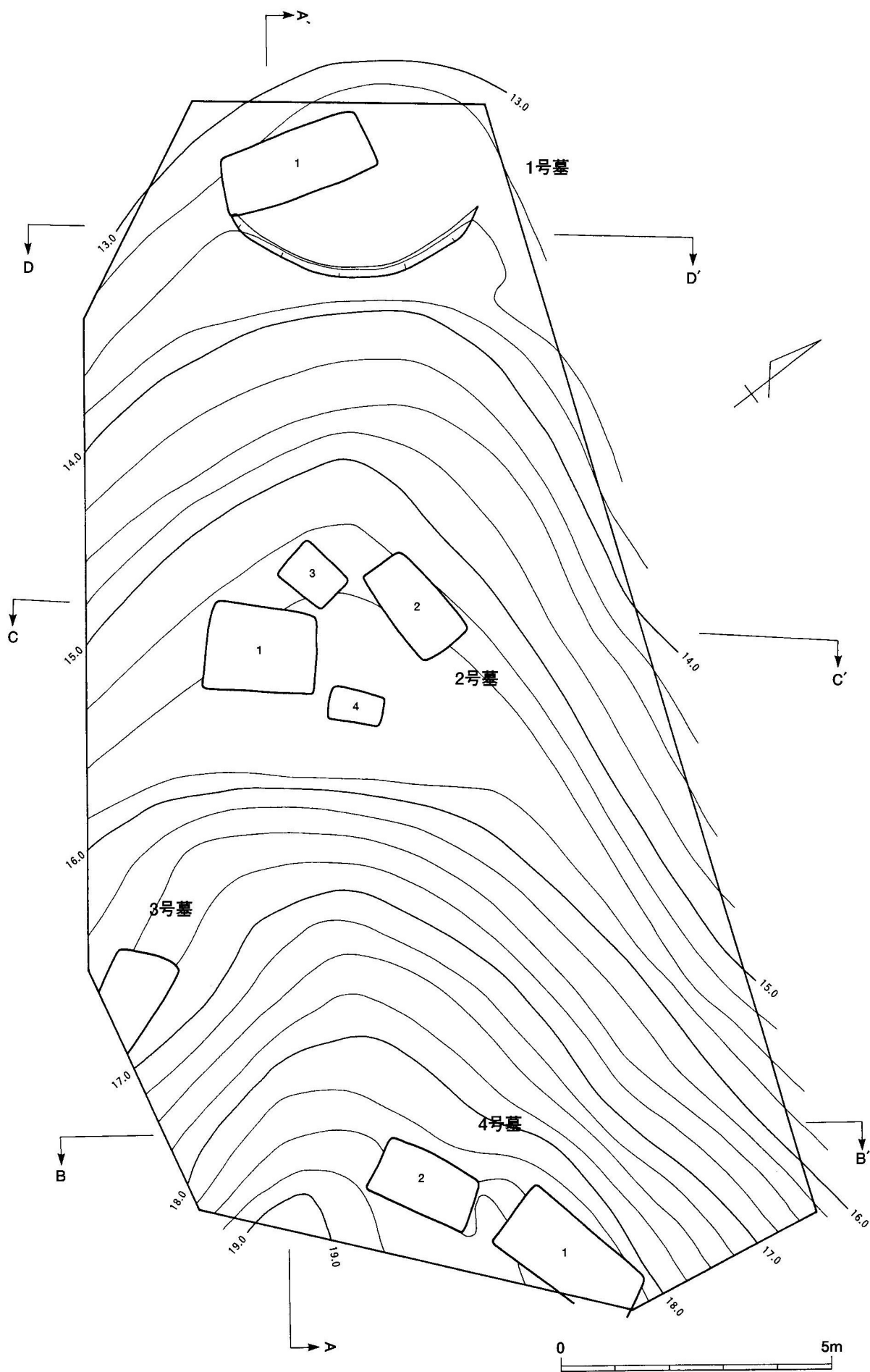

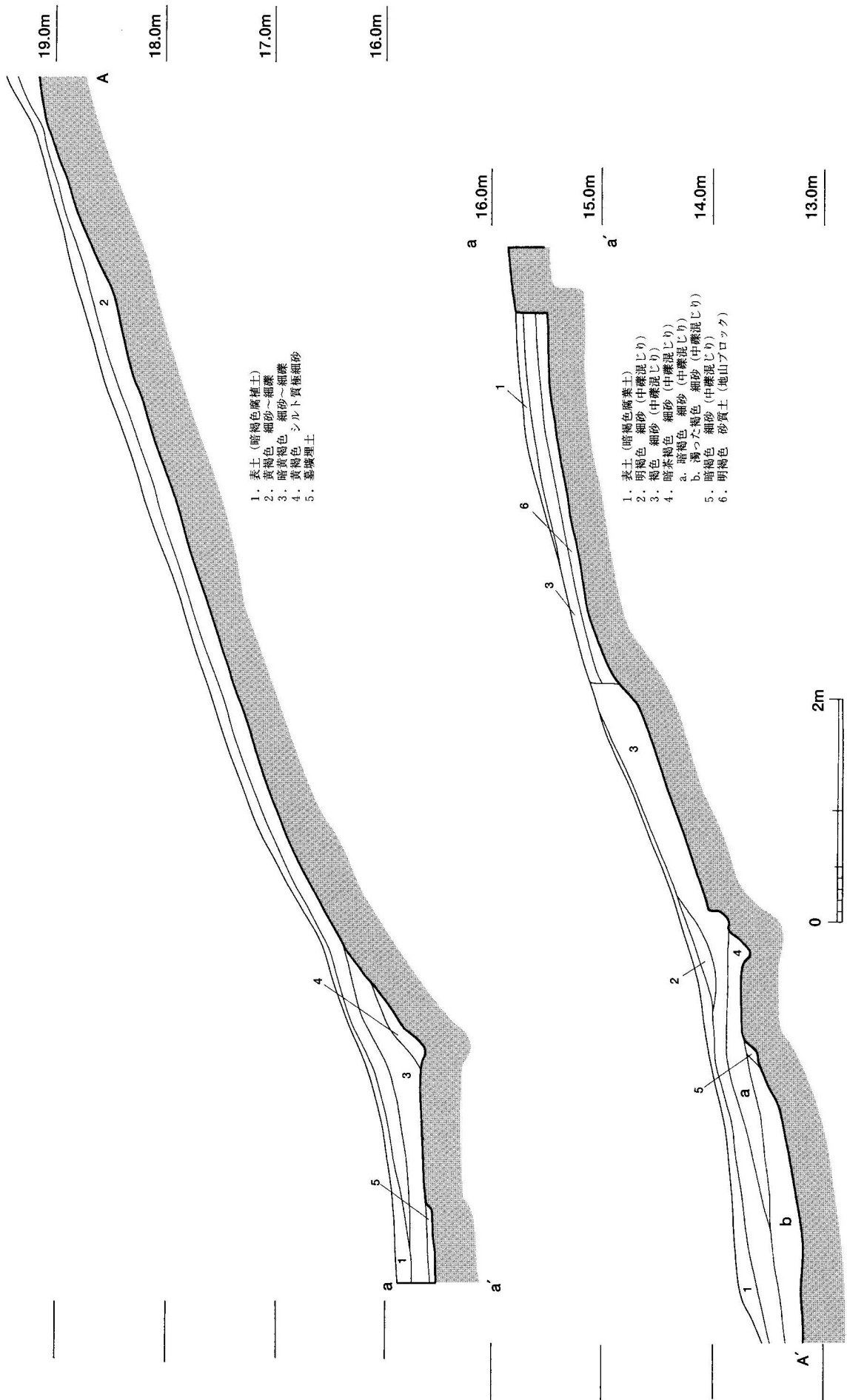

調査区内断面図

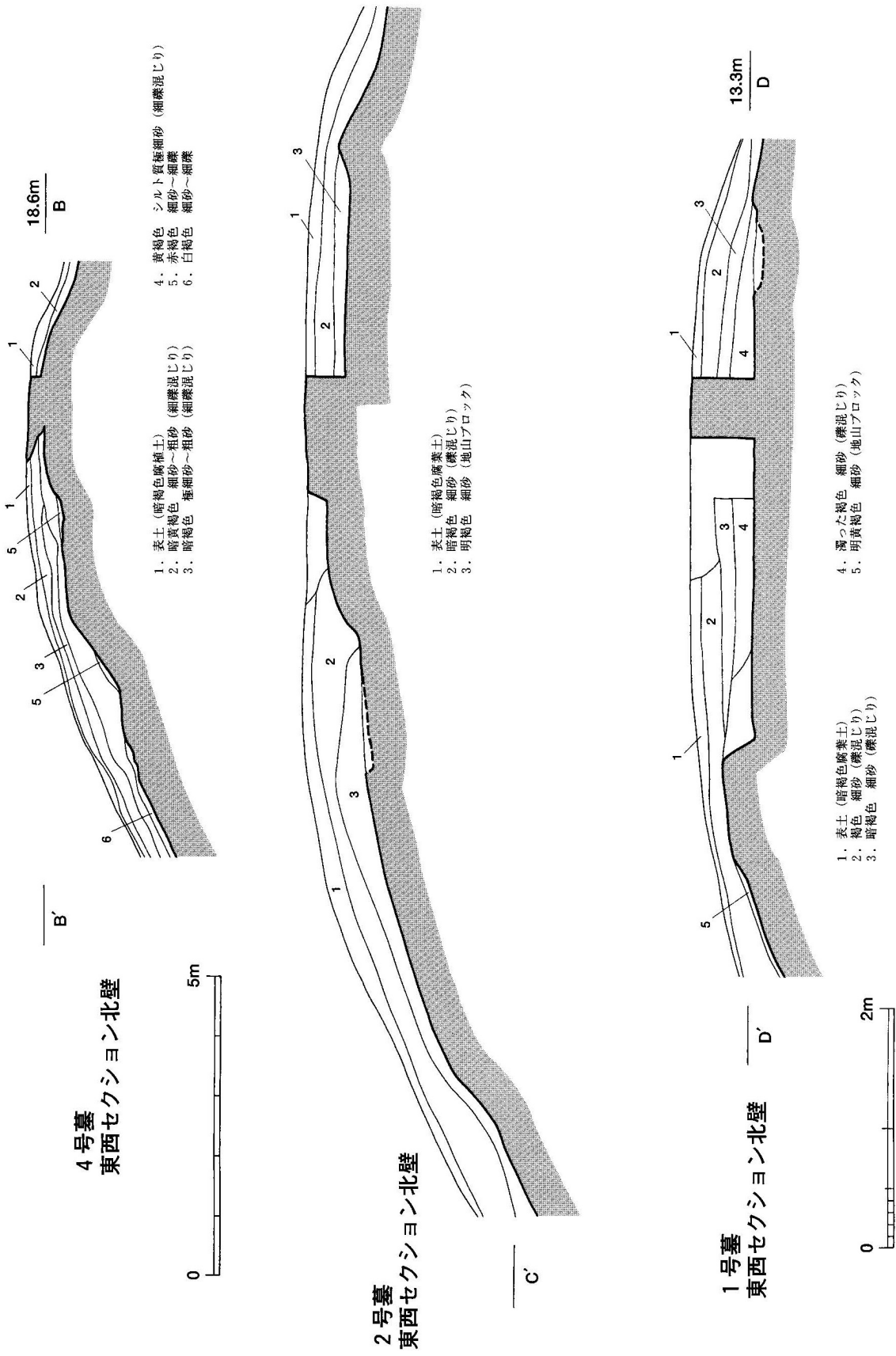

墳丘部分断面図

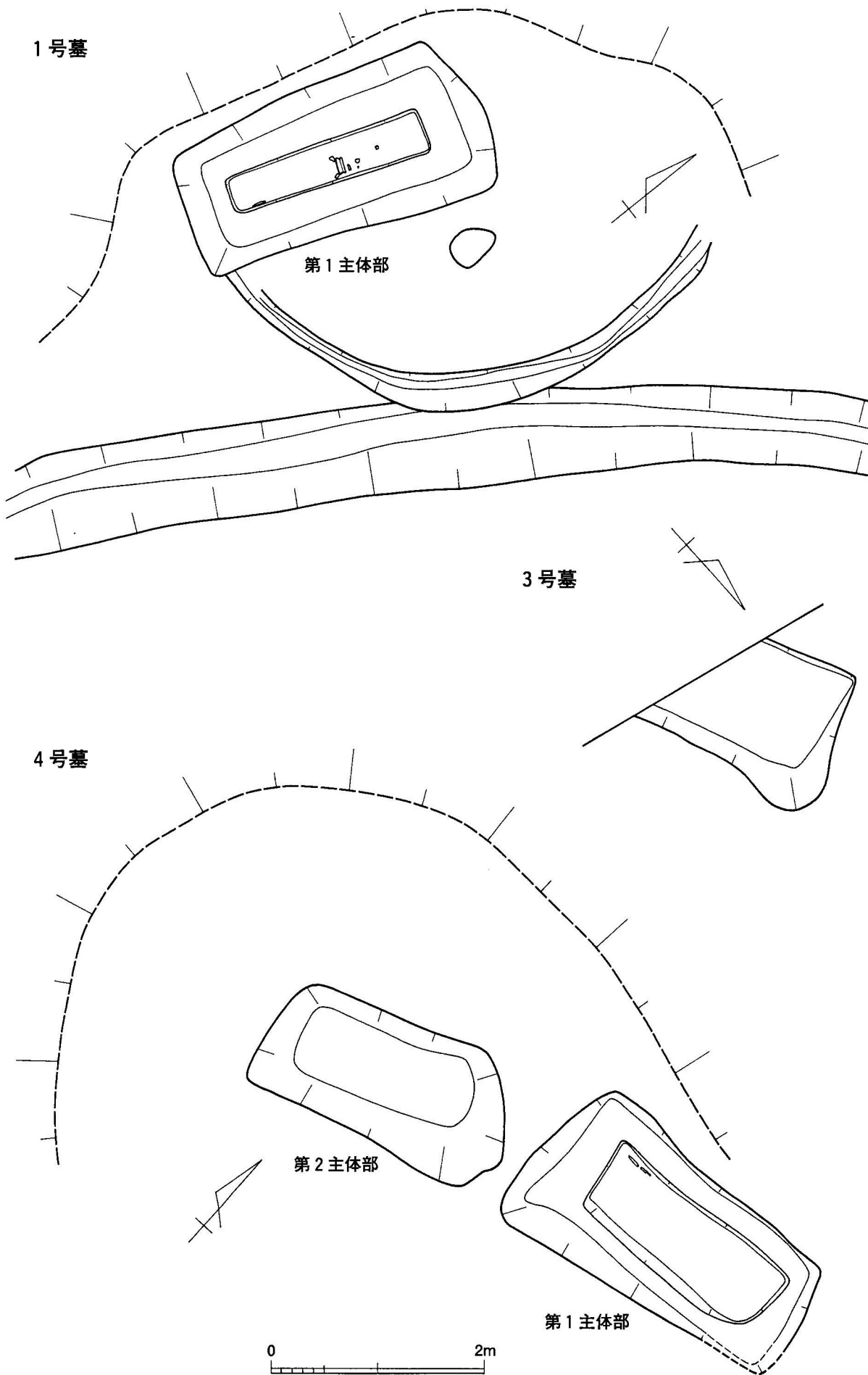

1・3・4号墓 平面図

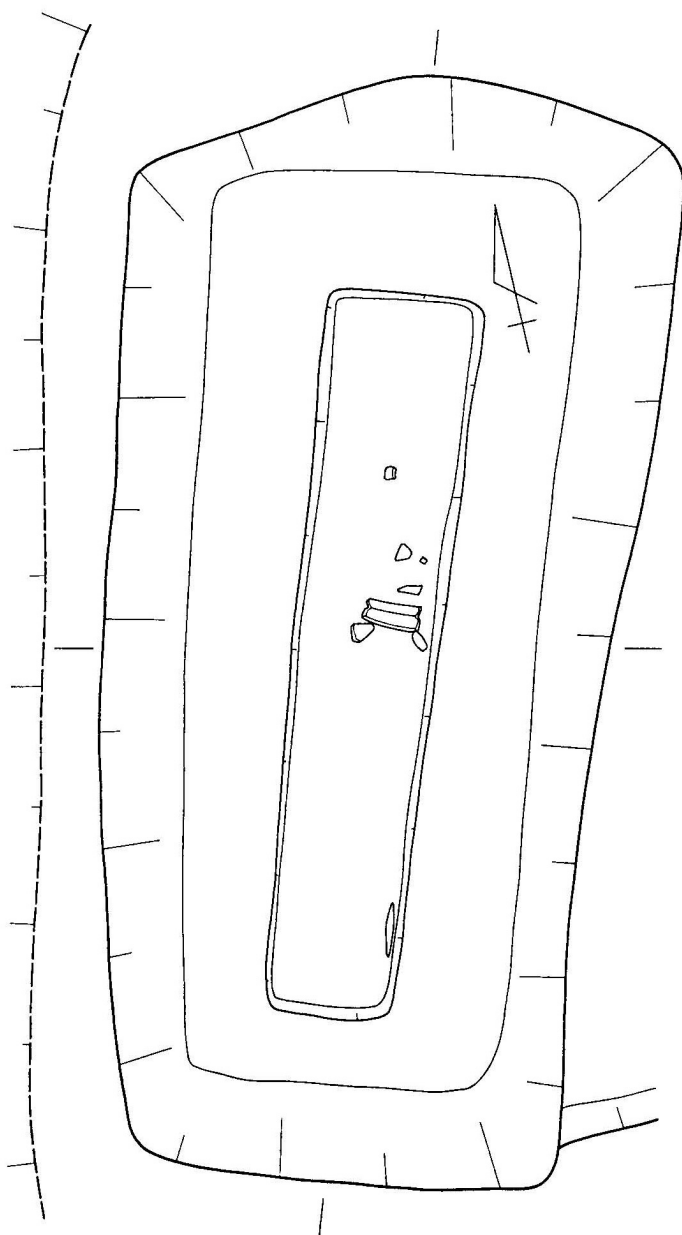

13.4m

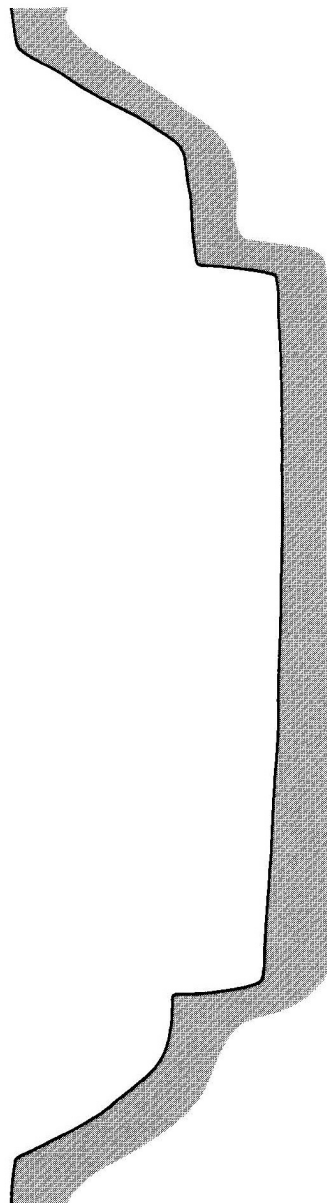

13.4m

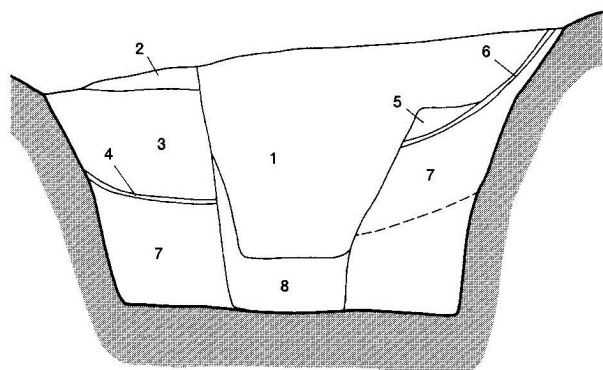

- 1 ; 茶褐色中礫混じり粗砂
- 2 ; 暗褐色砂質土
- 3 ; 黄褐色礫混じり砂質土 (地山ブロック)
- 4 ; 暗褐色礫混じり砂質土 (腐植土含む)
- 5 ; 黄褐色礫混じり砂質土 (地山ブロック)
- 6 ; 黒褐色腐植土
- 7 ; 茶褐色礫混じり砂質土
- 8 ; 暗褐色礫混じり砂質土

0 1m

1号墓 第1主体部



第1主体部

第2主体部

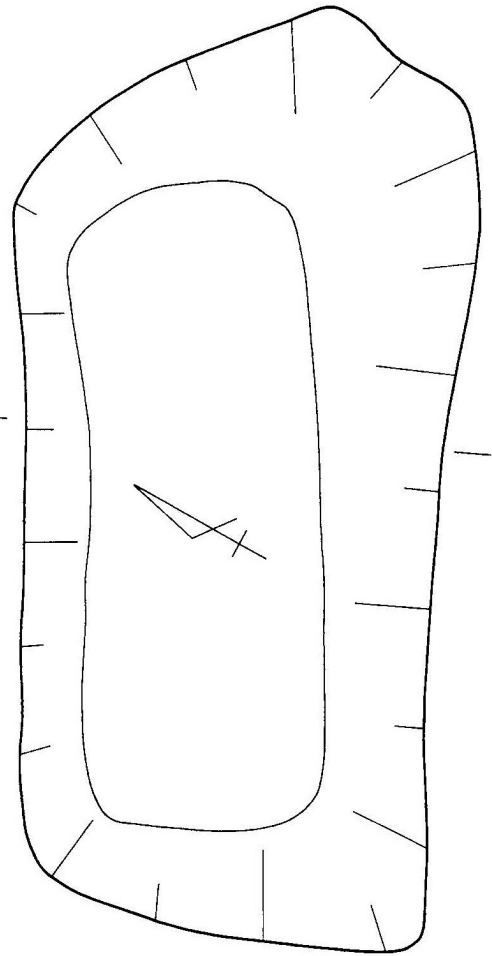
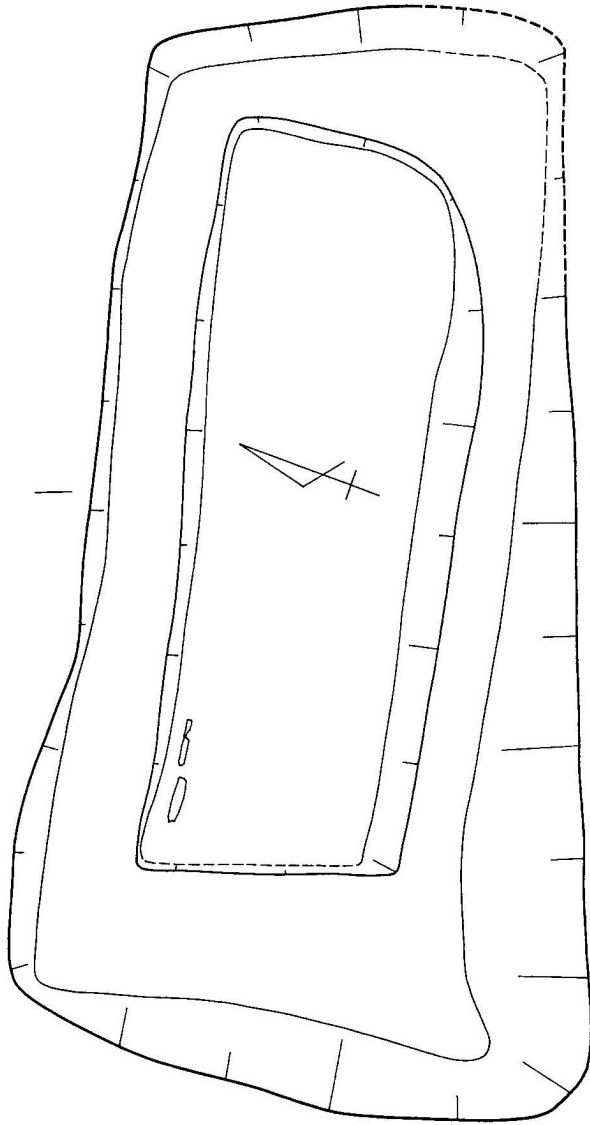

18.7m

18.7m

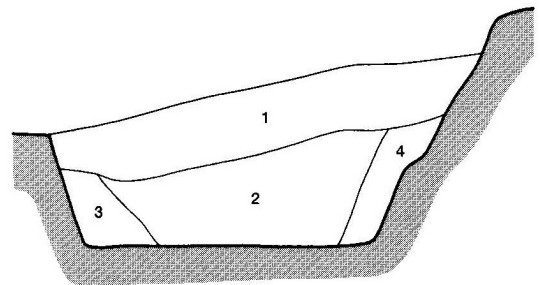
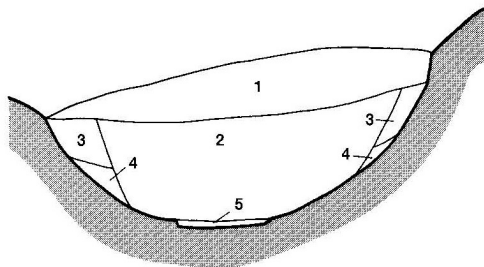

- 1 : 橙褐色礫混じり砂質土
- 2 : 暗橙褐色礫混じり砂質土
- 3 : 黄褐色礫混じり砂質土
- 4 : 暗黄褐色礫混じり砂質土
- 5 : 赤褐色礫混じり砂質土 (地山ブロック)

- 1 : 暗褐色礫混じり砂質土
- 2 : 暗褐色礫混じりシルト質砂質土
- 3 : 褐色礫混じり砂質土

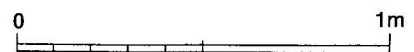

4号墓 第1主体部・第2主体部

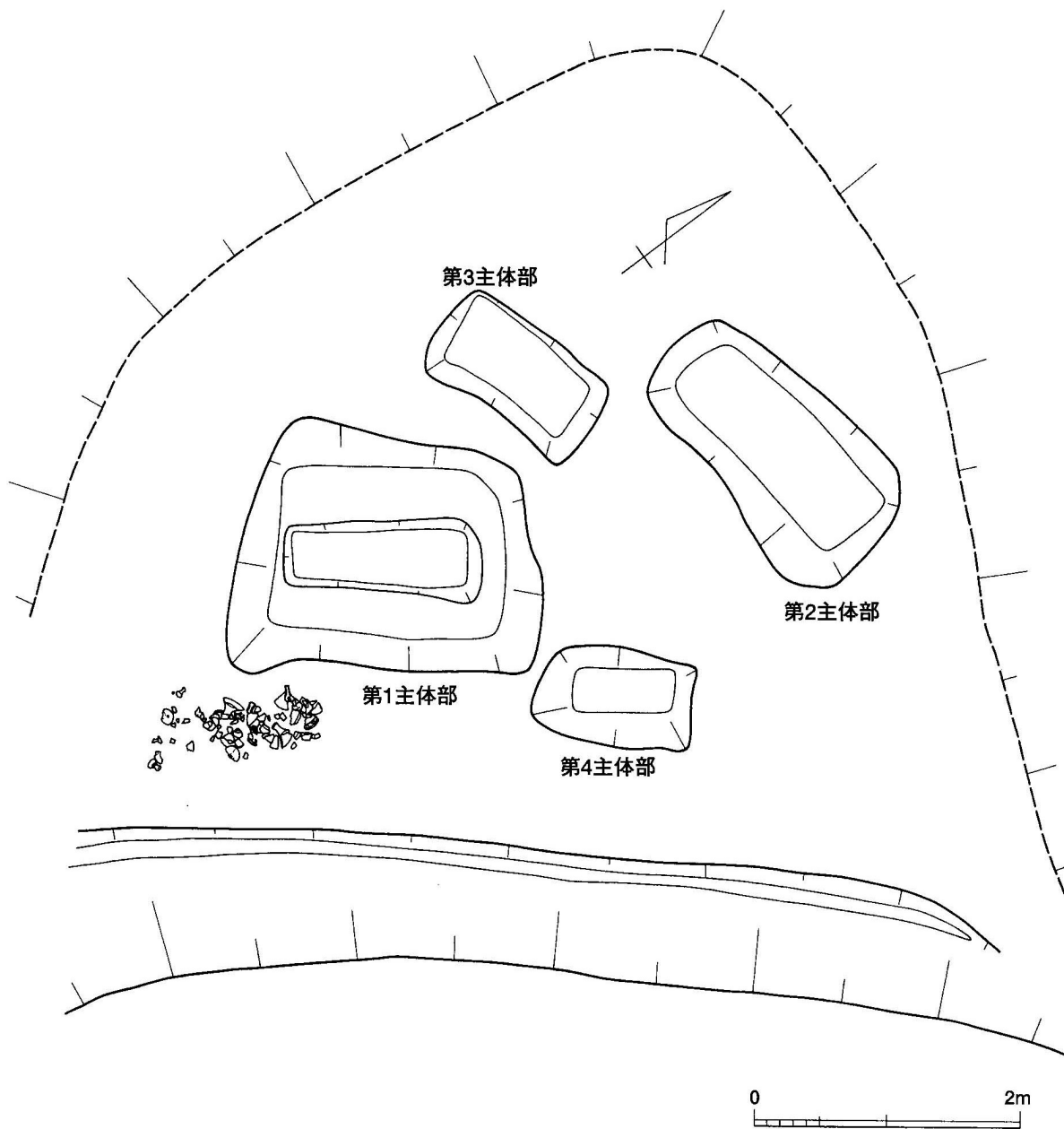

2号墓 平面図・墳丘上遺物出土状況図

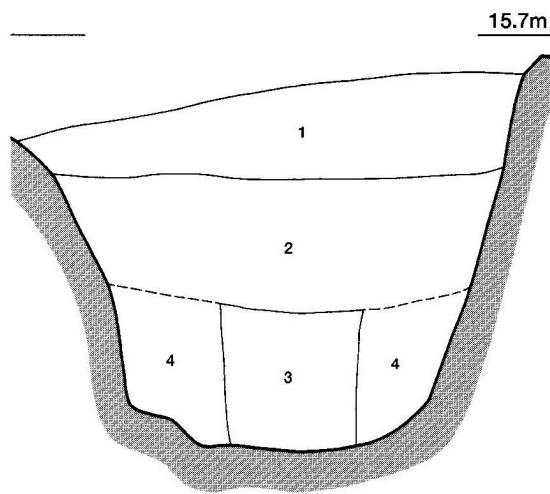
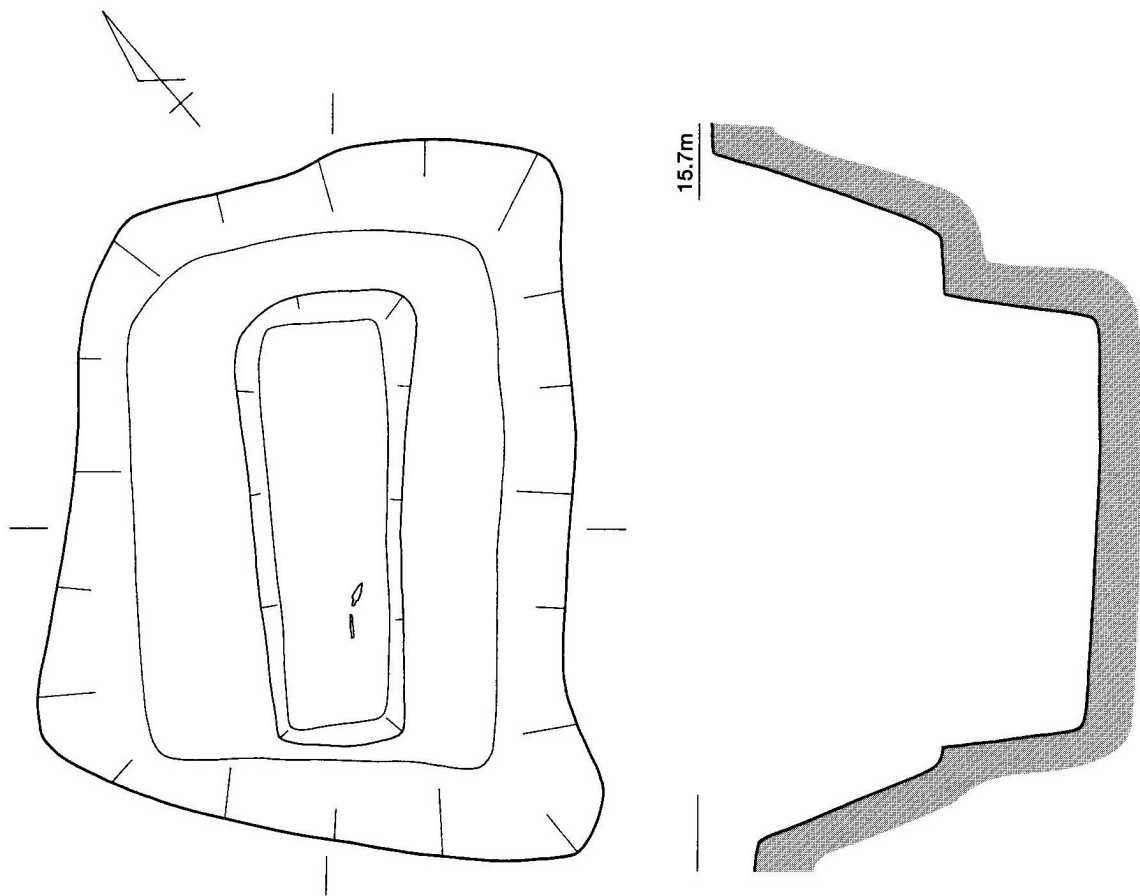

- 1 ; 橙褐色礫混じり砂質土
- 2 ; 褐色礫混じり砂質土
- 3 ; 暗褐色礫混じり砂質土 (礫の量が多い)
- 4 ; 褐色礫混じり砂質土 (土器片、弥生後期後半)



2号墓 第1主体部

第3主体部

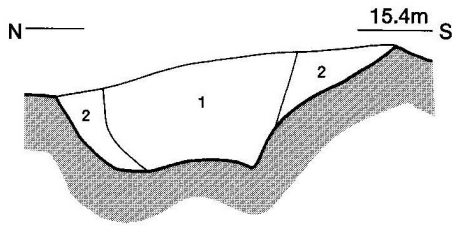
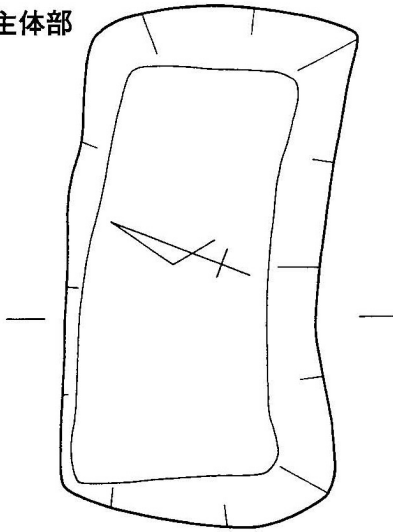

- 1; 褐色細礫混じり砂質土
- 2; 黄褐色シルト質極細砂 (礫混じり)(地山ブロック)

第4主体部

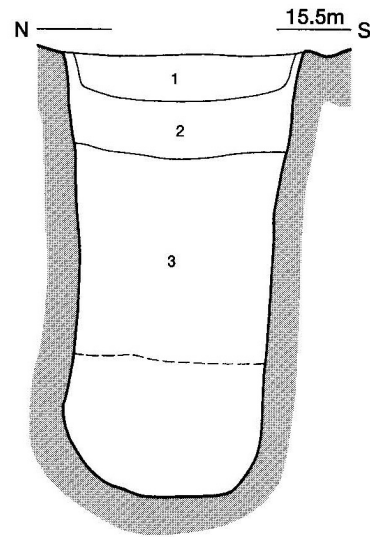
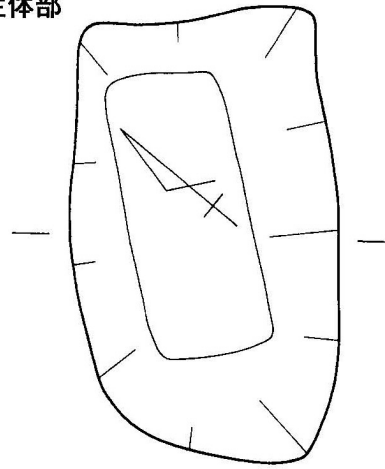

- 1; 暗褐色砂質土 (下部に腐植土)
- 2; 褐色砂質土 (礫混じり)
- 3; 暗褐色砂質土 (礫混じり)

第2主体部

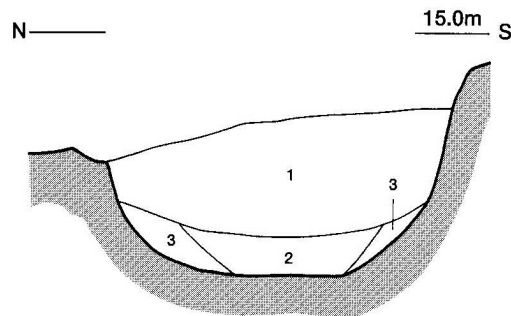
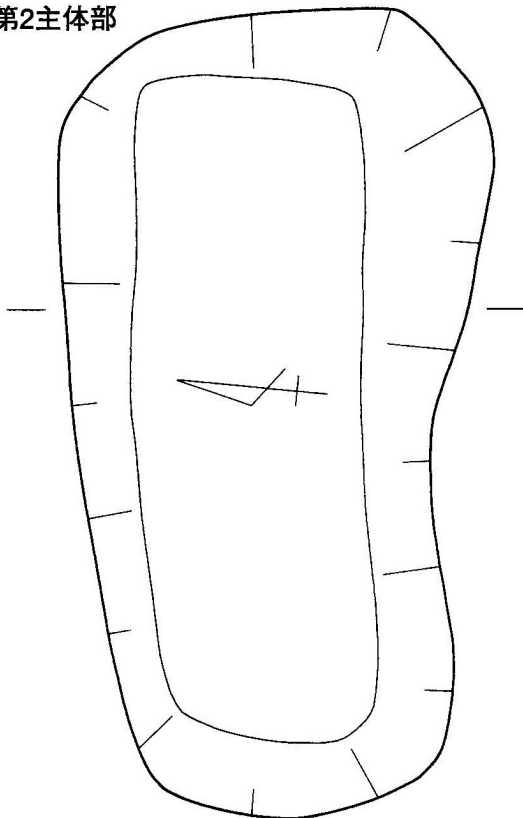

- 1; 褐色礫混じり砂質土
- 2; 暗褐色礫混じり砂質土
- 3; 赤褐色礫混じり砂質土 (地山ブロック含む)

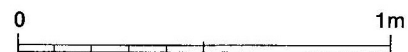

2号墓 第2・第3・第4主体部

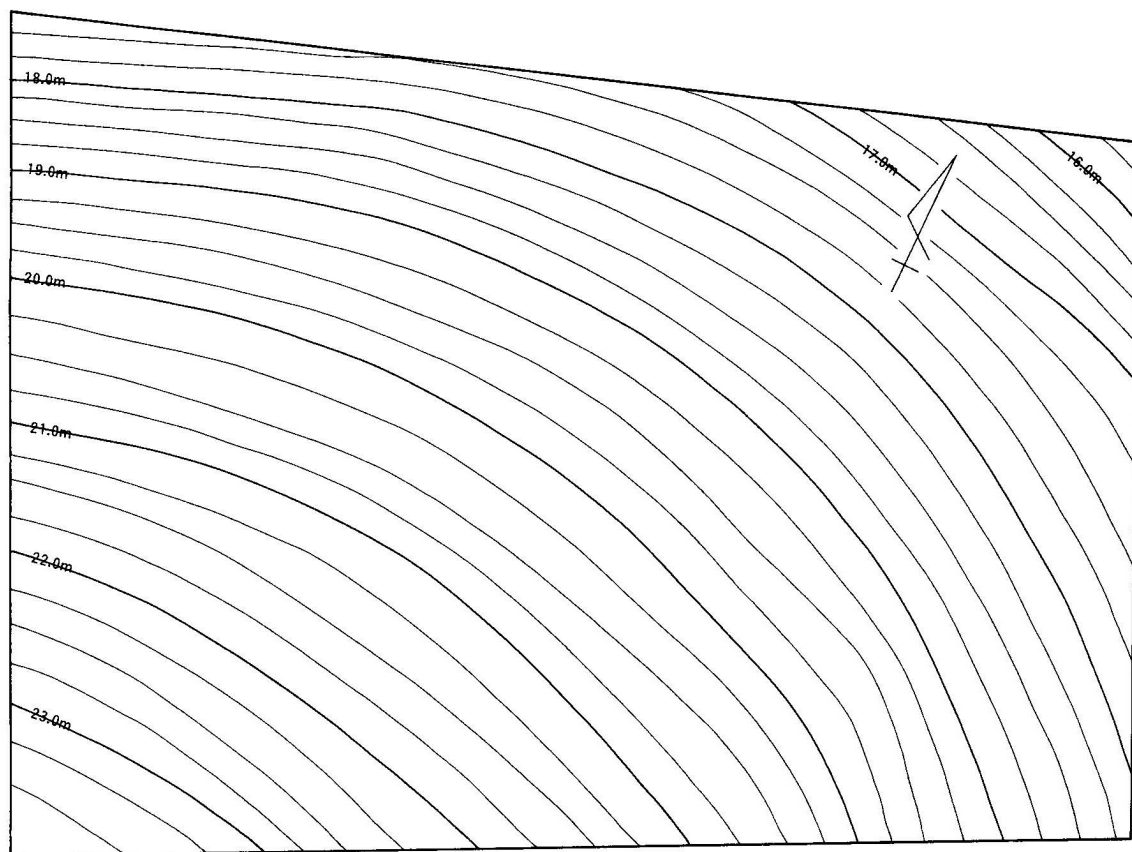

発掘調査前

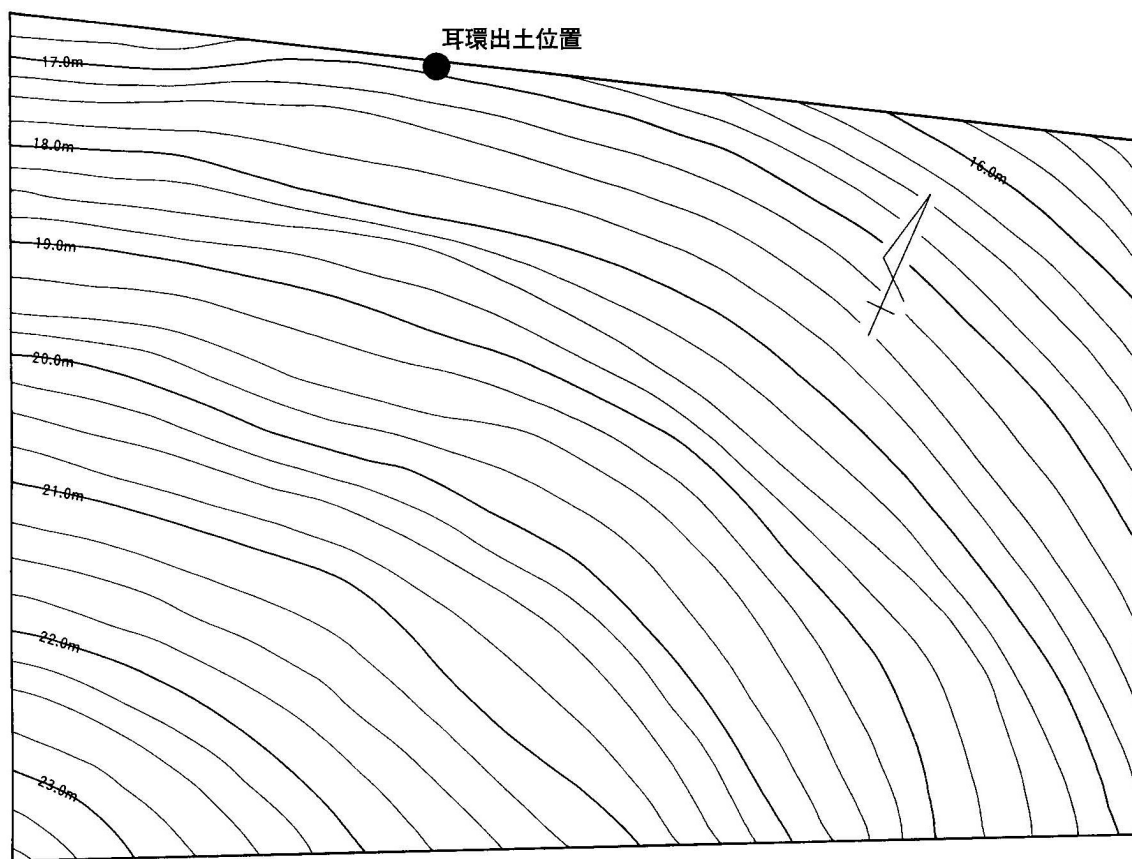

発掘調査後



C地点 全体図・地形測量図

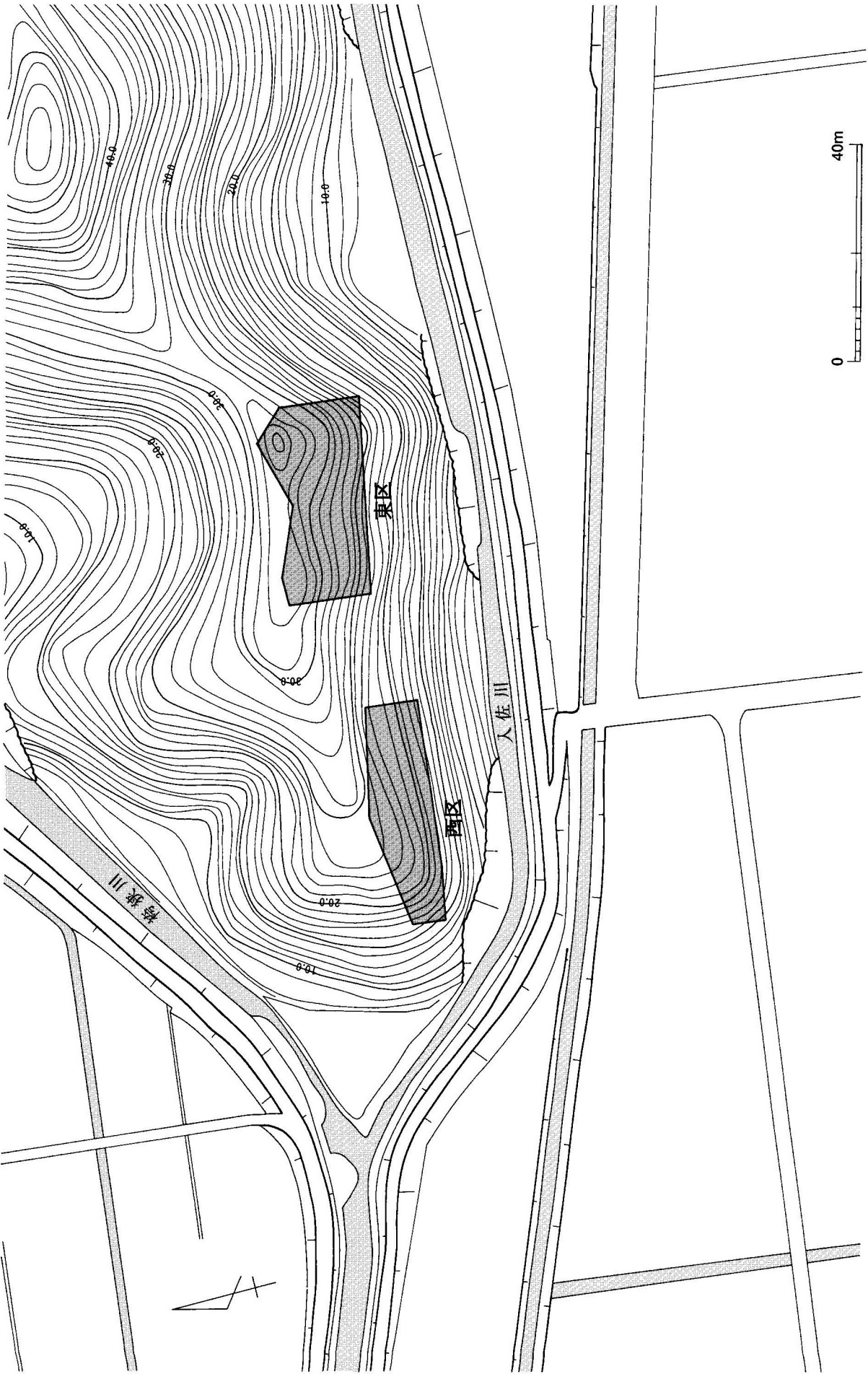

調査区位置図

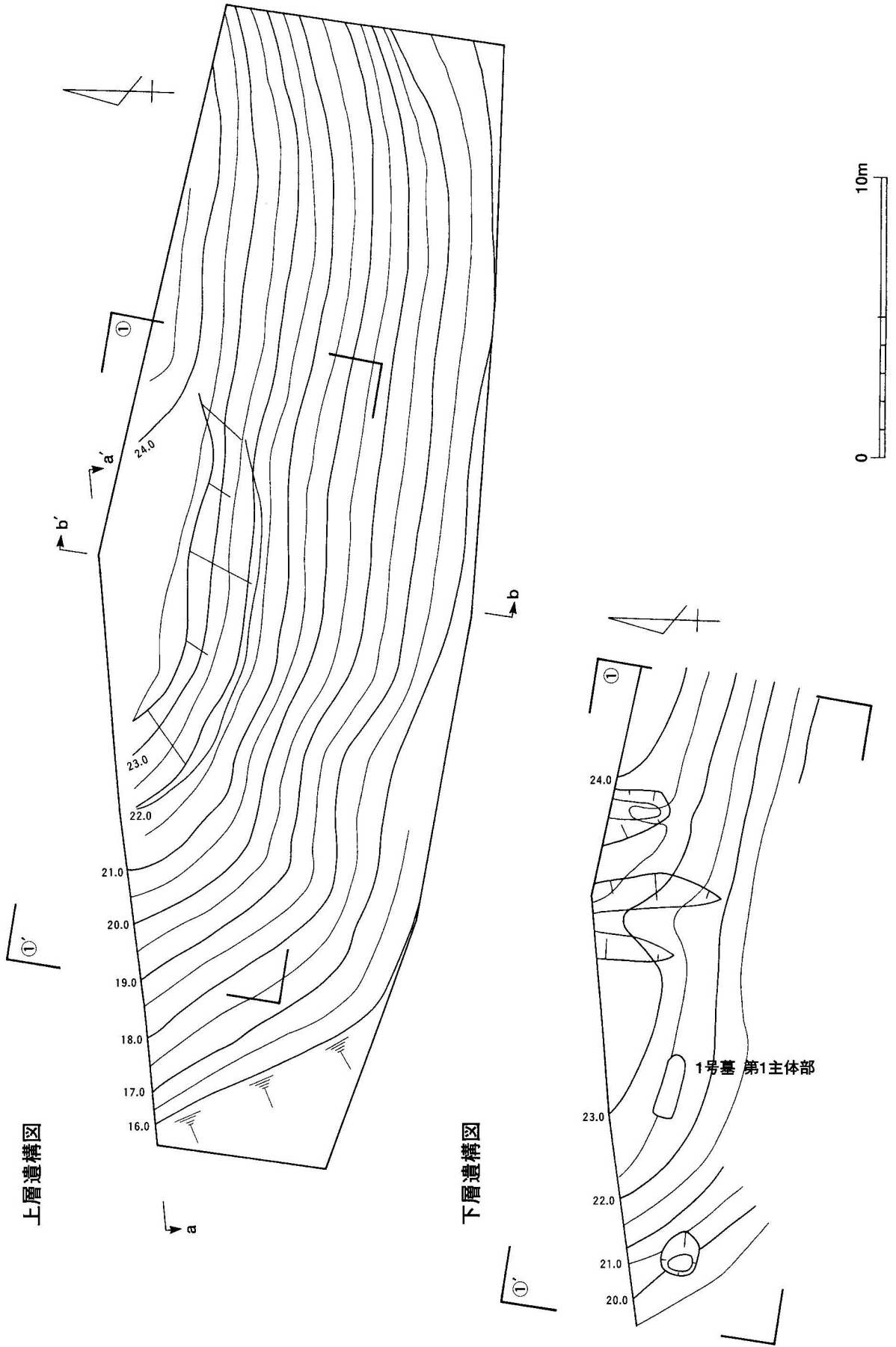

西区 全体図

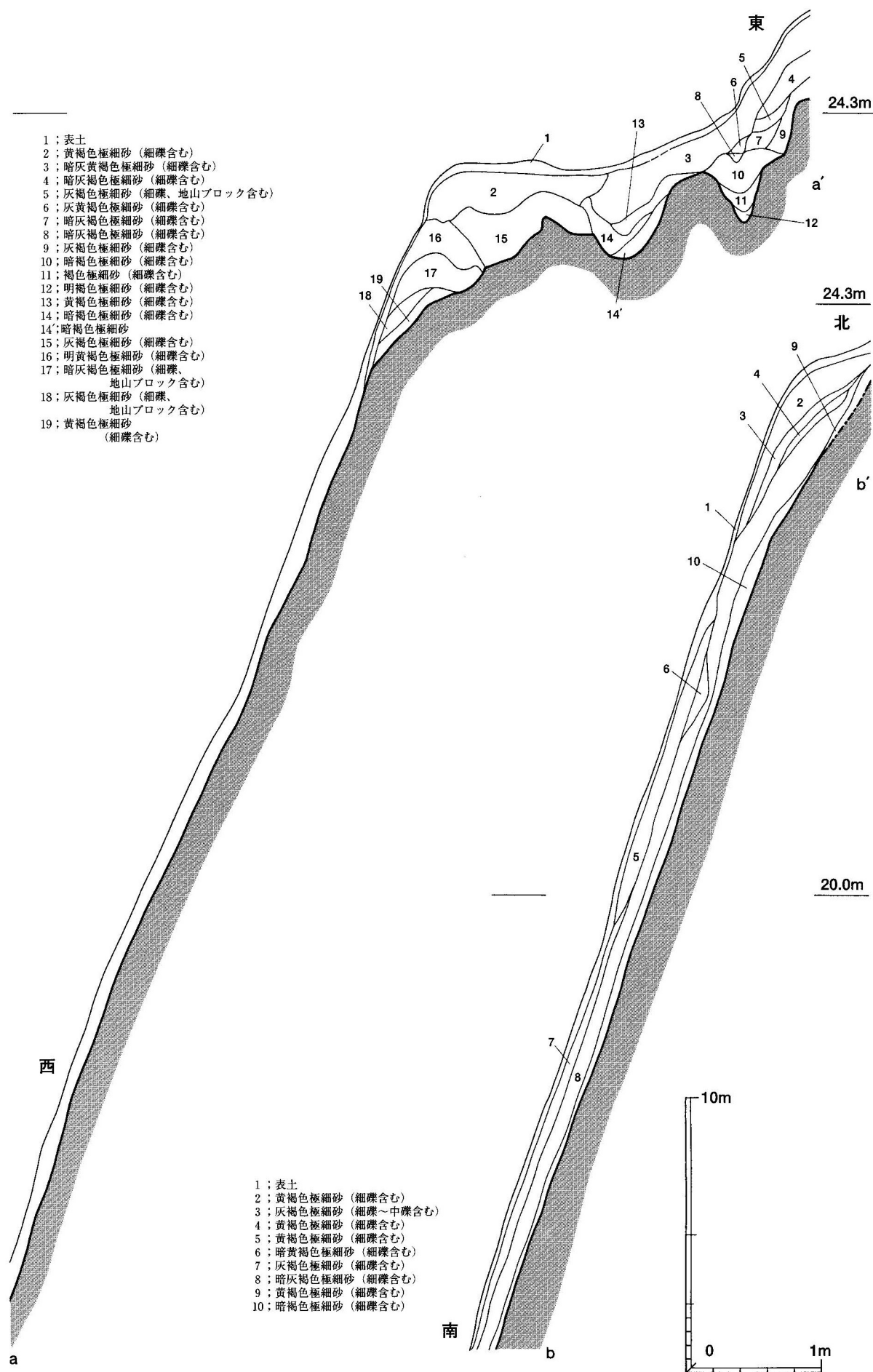

西区 調査区内断面図



図版40  
坪井遺跡

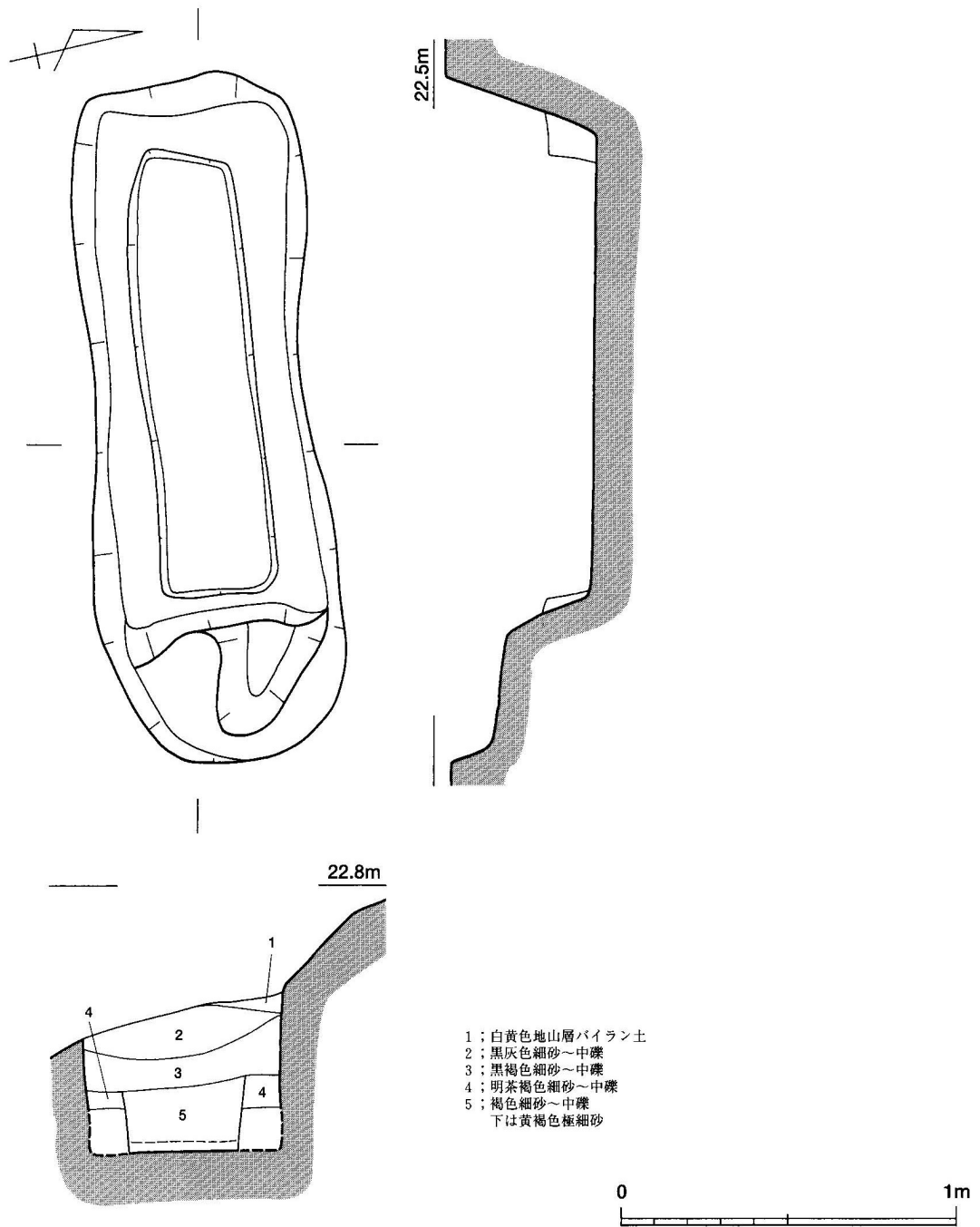

西区 1号墓 第1主体部

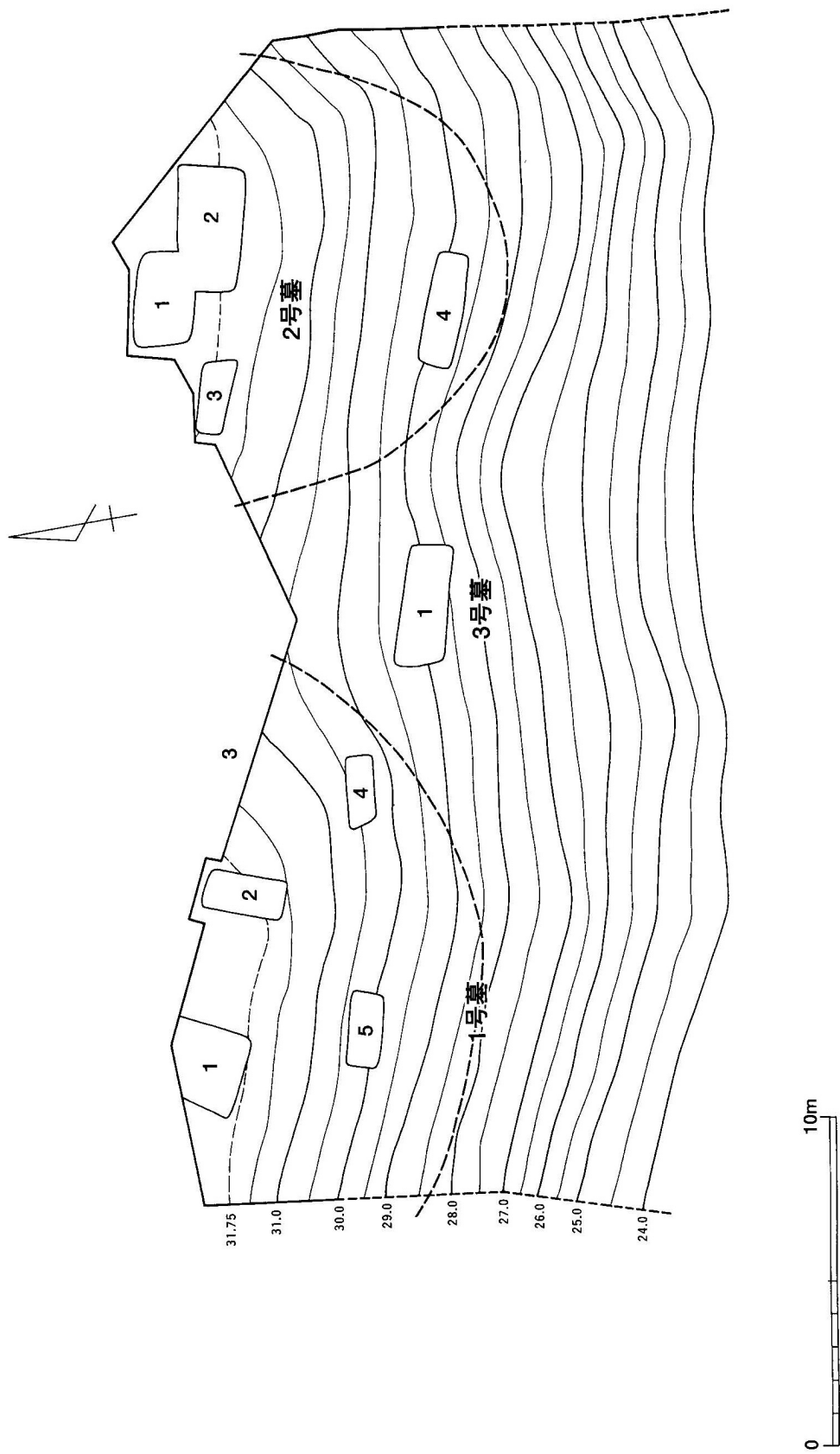

東区 全体図

図版42  
坪井遺跡

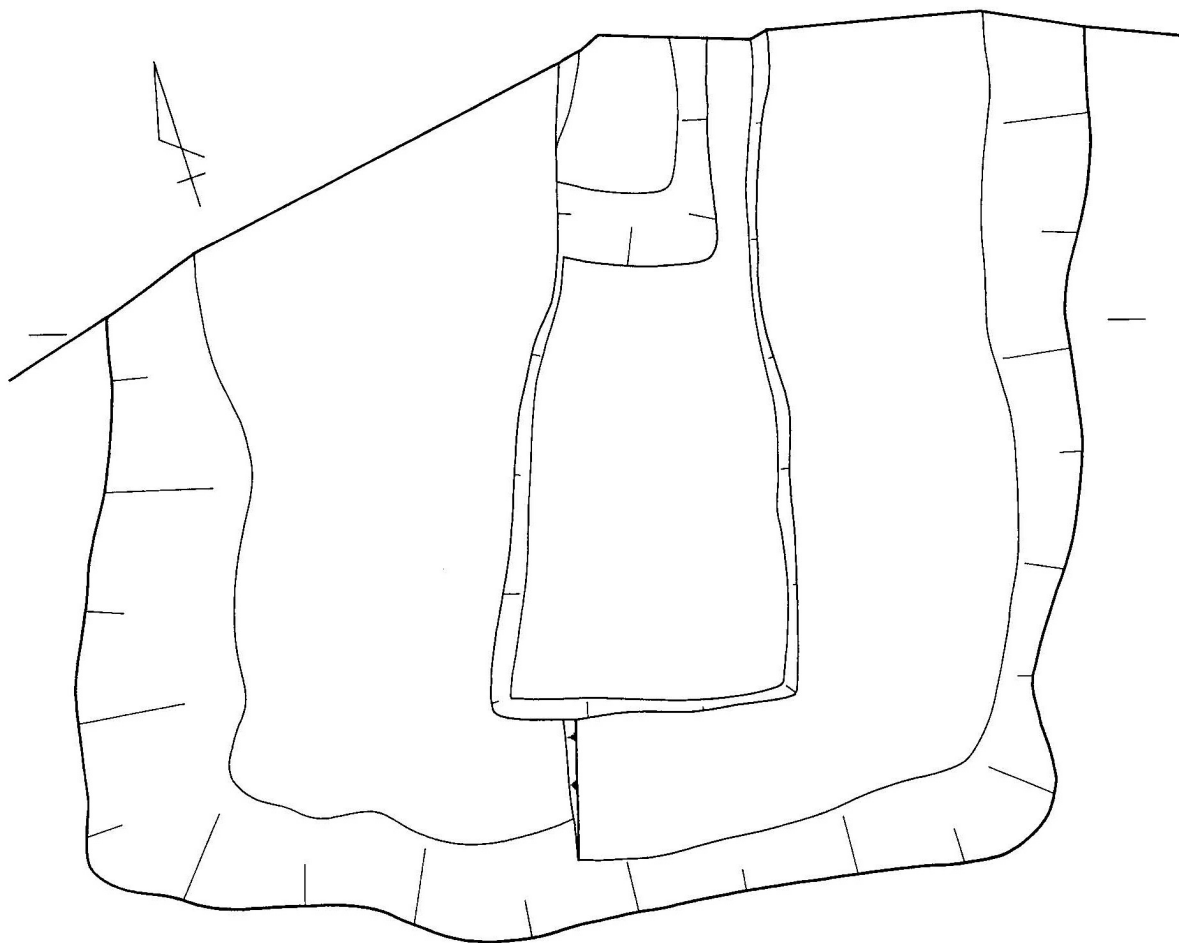

32.0m

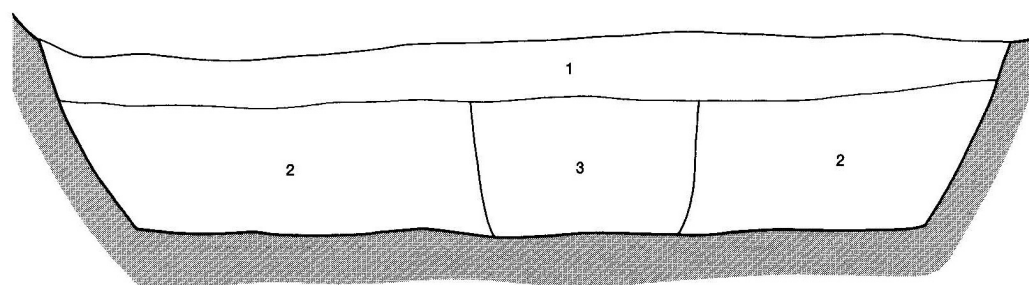

- 1 ; 褐色極細砂 (細~中礫含む)
- 2 ; 黄褐色極細砂 (細~中礫含む)(地山ブロック含む)
- 3 ; 暗黄褐色極細砂 (細~中礫含む)

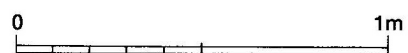

東区 1号墓 第1主体部

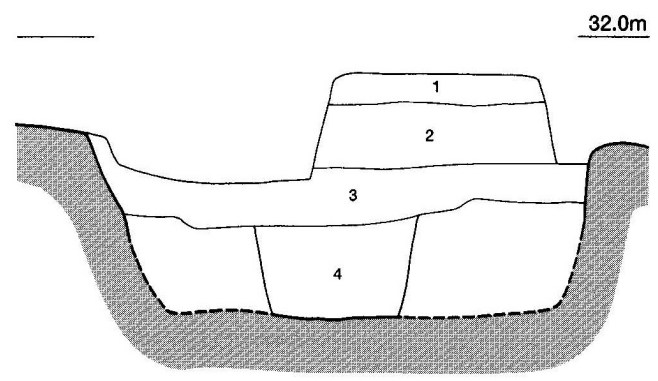
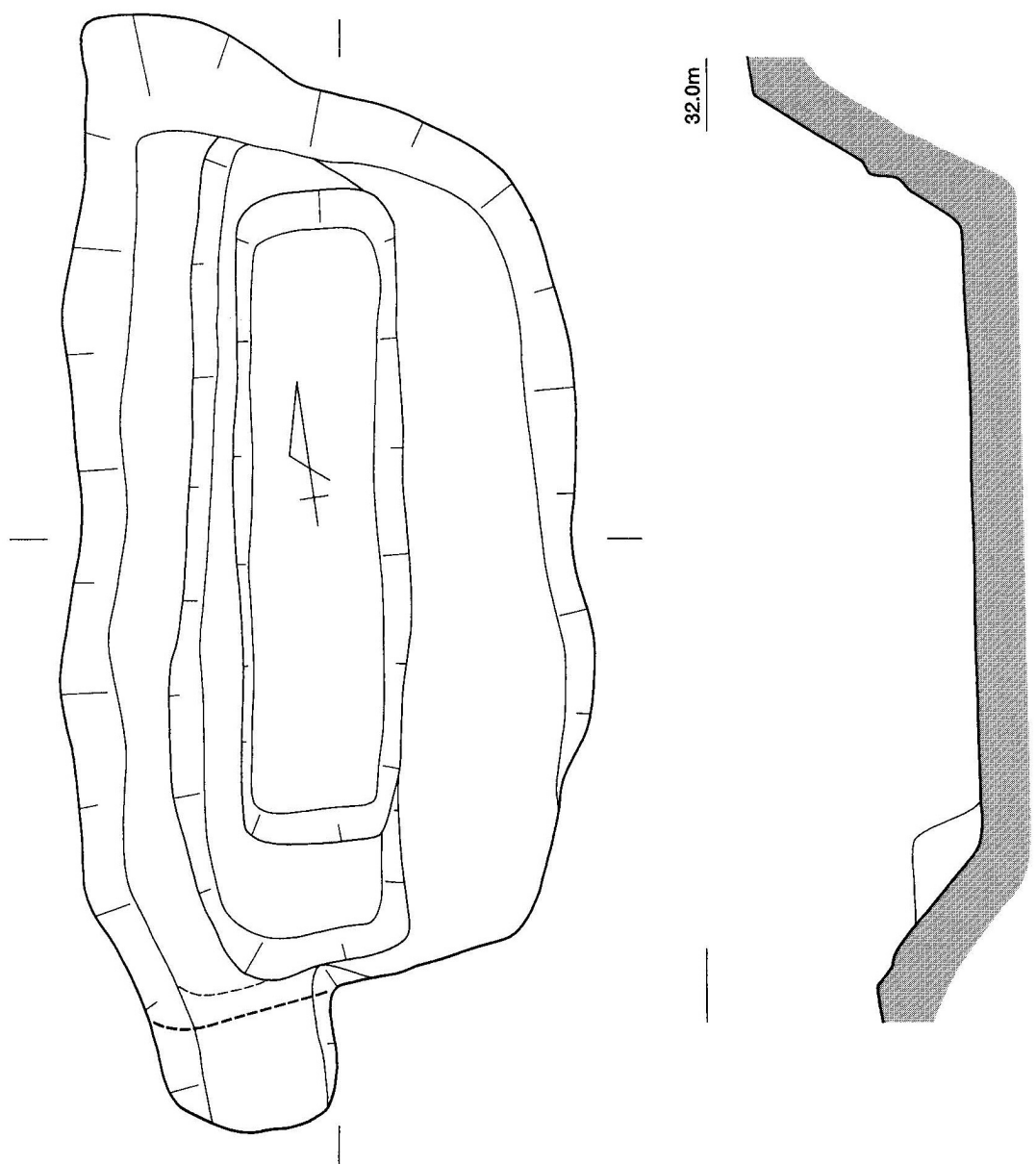

- 1 ; 表土
- 2 ; 褐色極細砂 (細礫含む)
- 3 ; 黄褐色極細砂 (細~中礫含む)
- 4 ; 暗黄褐色極細砂 (細~中礫含む)



東区 1号墓 第2主体部

第4主体部

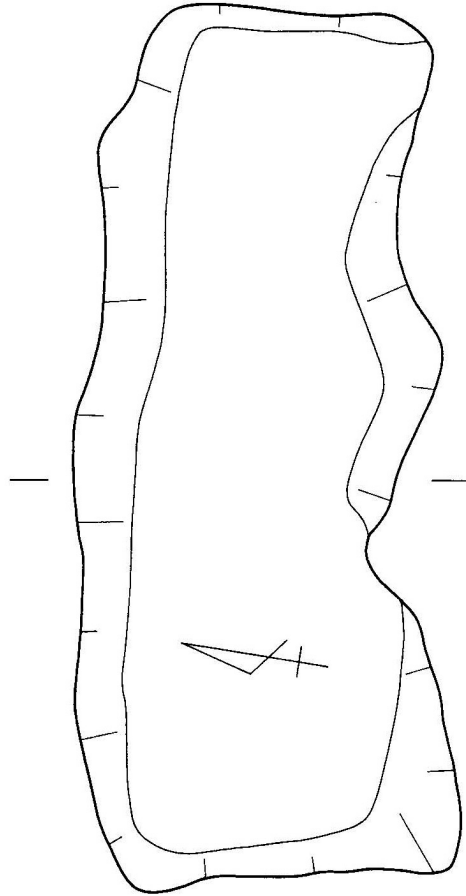

第5主体部

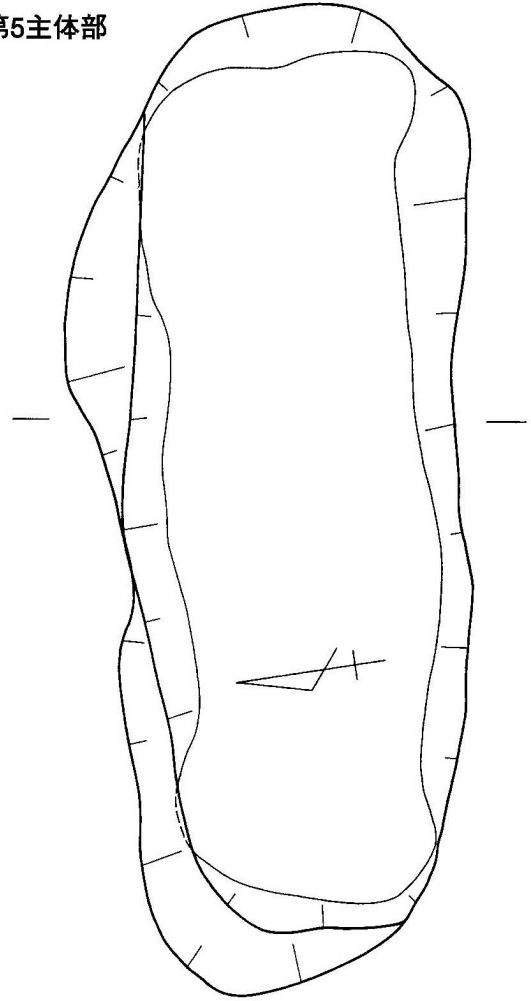

30.8m

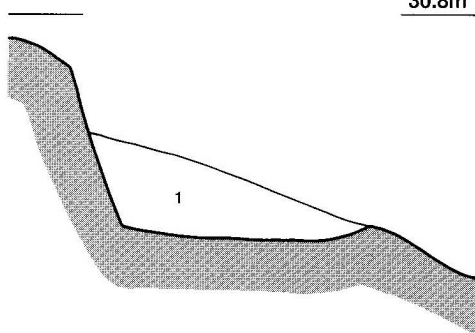

30.1m

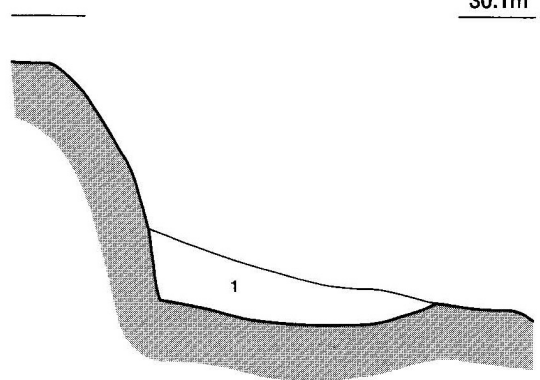

1；橙褐色極細砂 白褐色の細礫～中礫含む  
(地山と非常によく似た色調)

1；橙褐色極細砂 細礫～中礫含む

0 1m

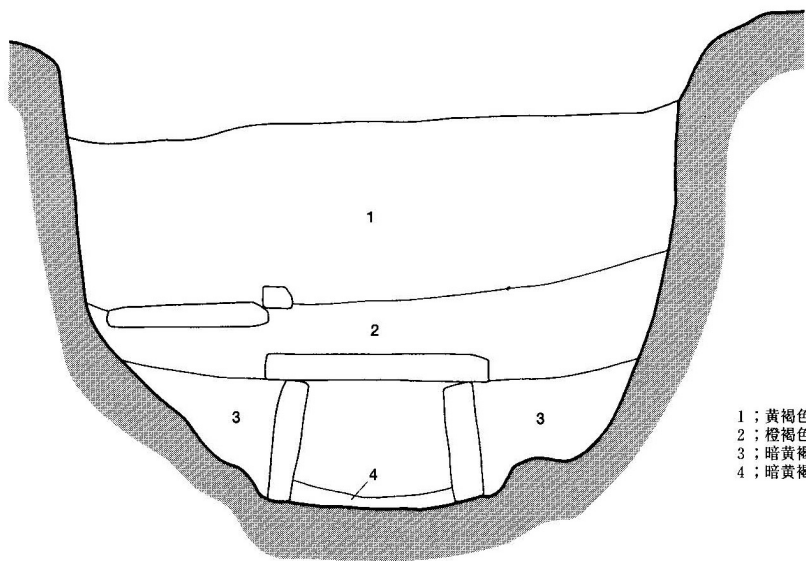
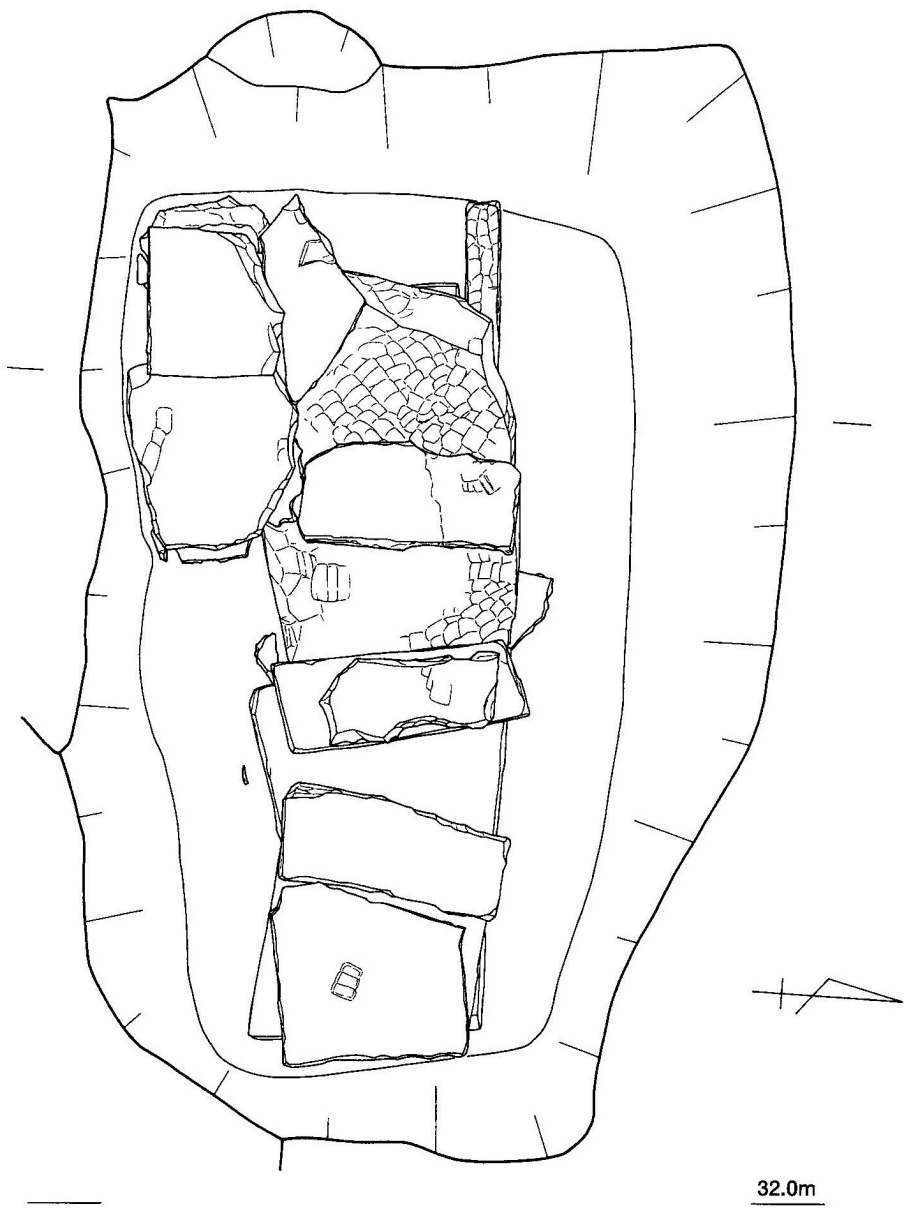

- 1；黄褐色極細砂
- 2；橙褐色極細砂
- 3；暗黄褐色極細砂
- 4；暗黄褐色極細砂

東区 2号墓 第1主体部

蓋石検出状況

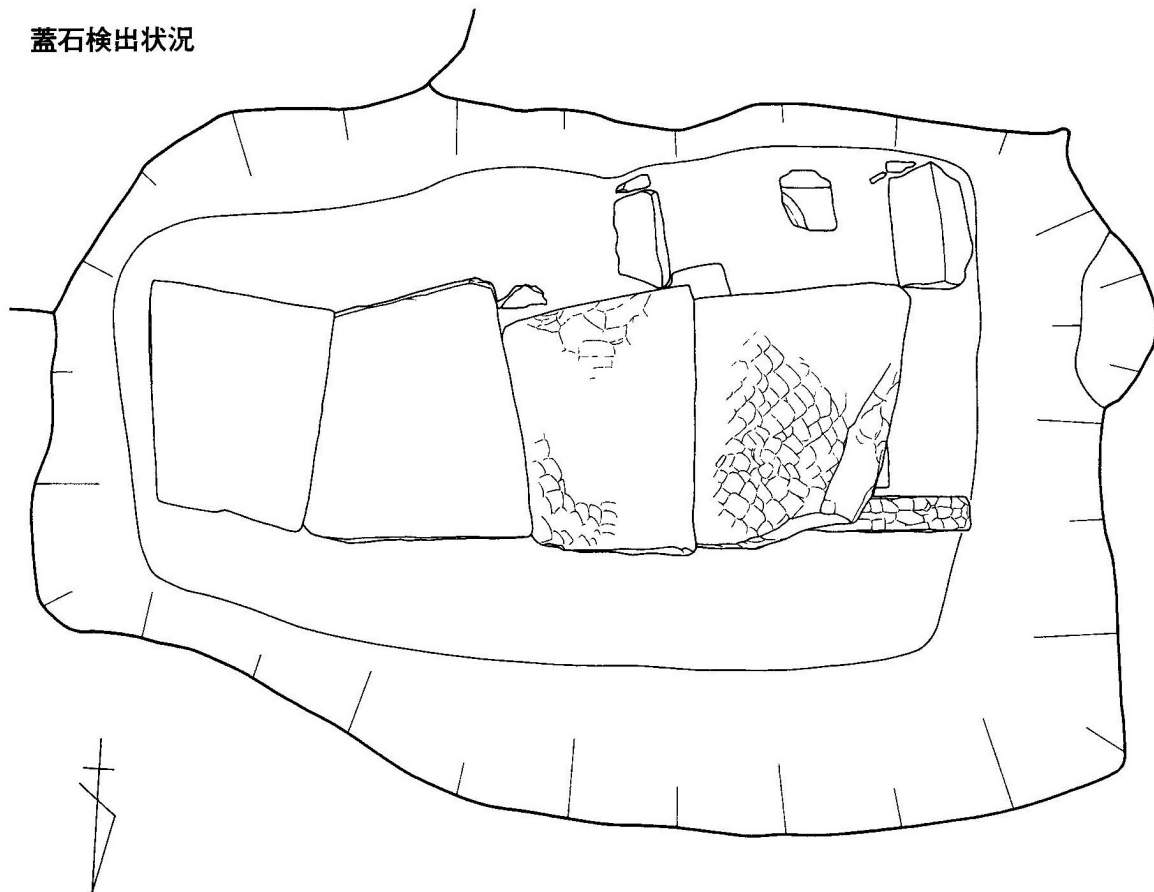

蓋石除去後

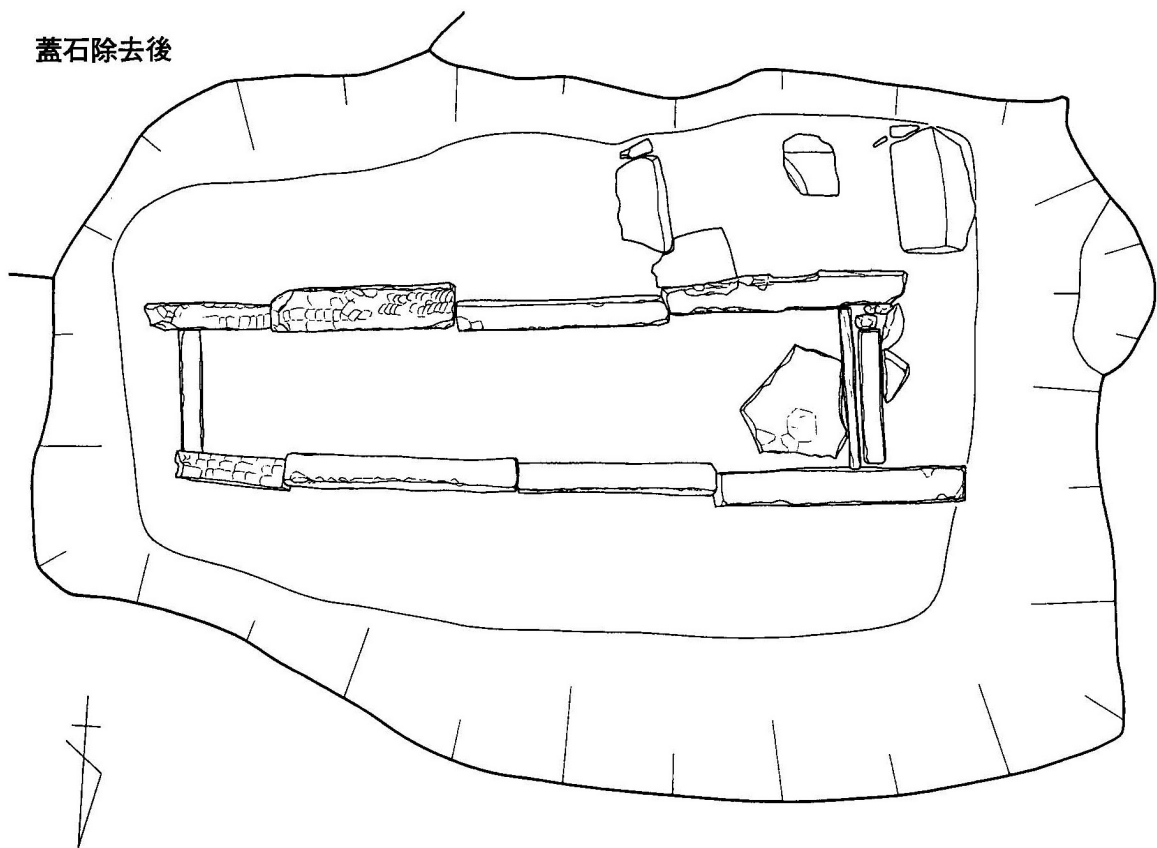

0 1m

東区 2号墓 第1主体部蓋石検出・除去状況図

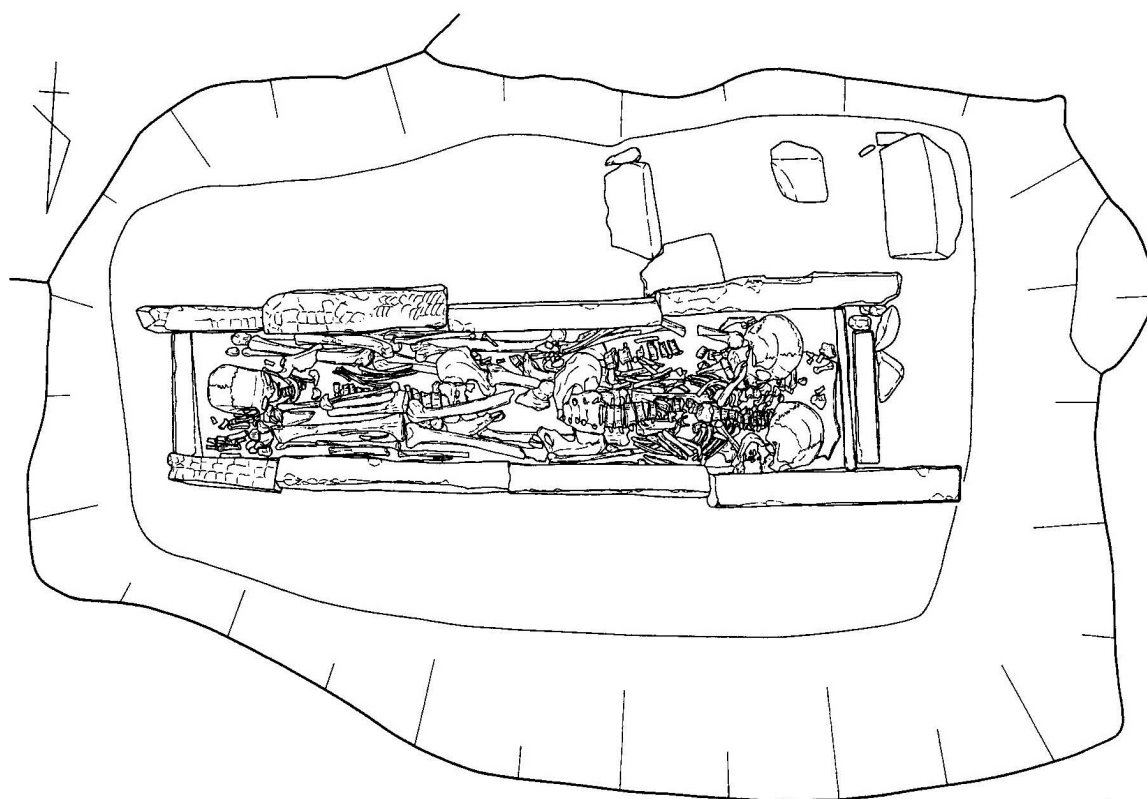

32.0m

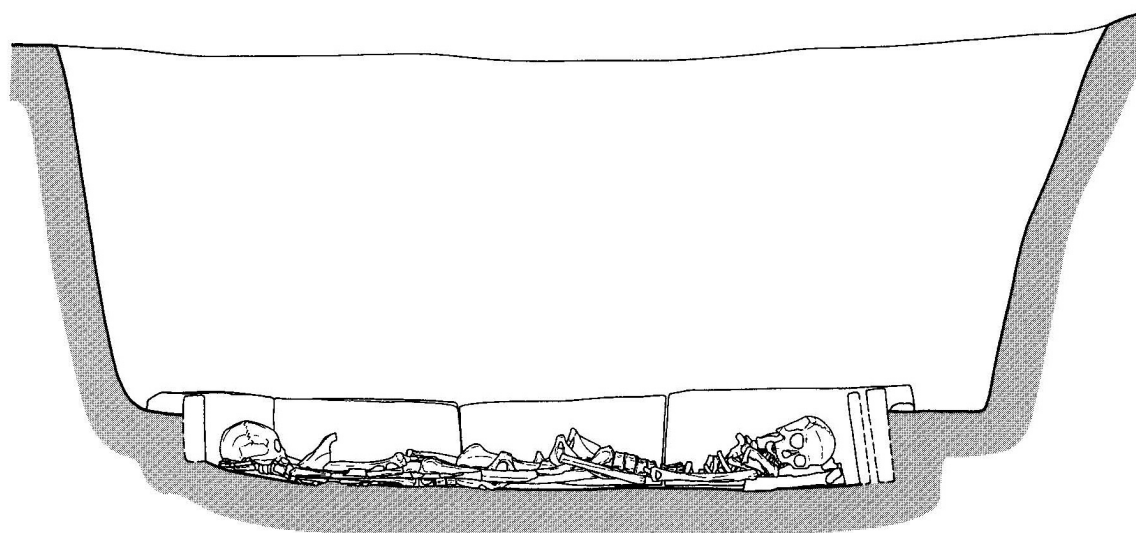

31.0m

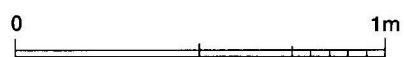

東区 2号墓 第1主体部埋葬人骨検出状況図①



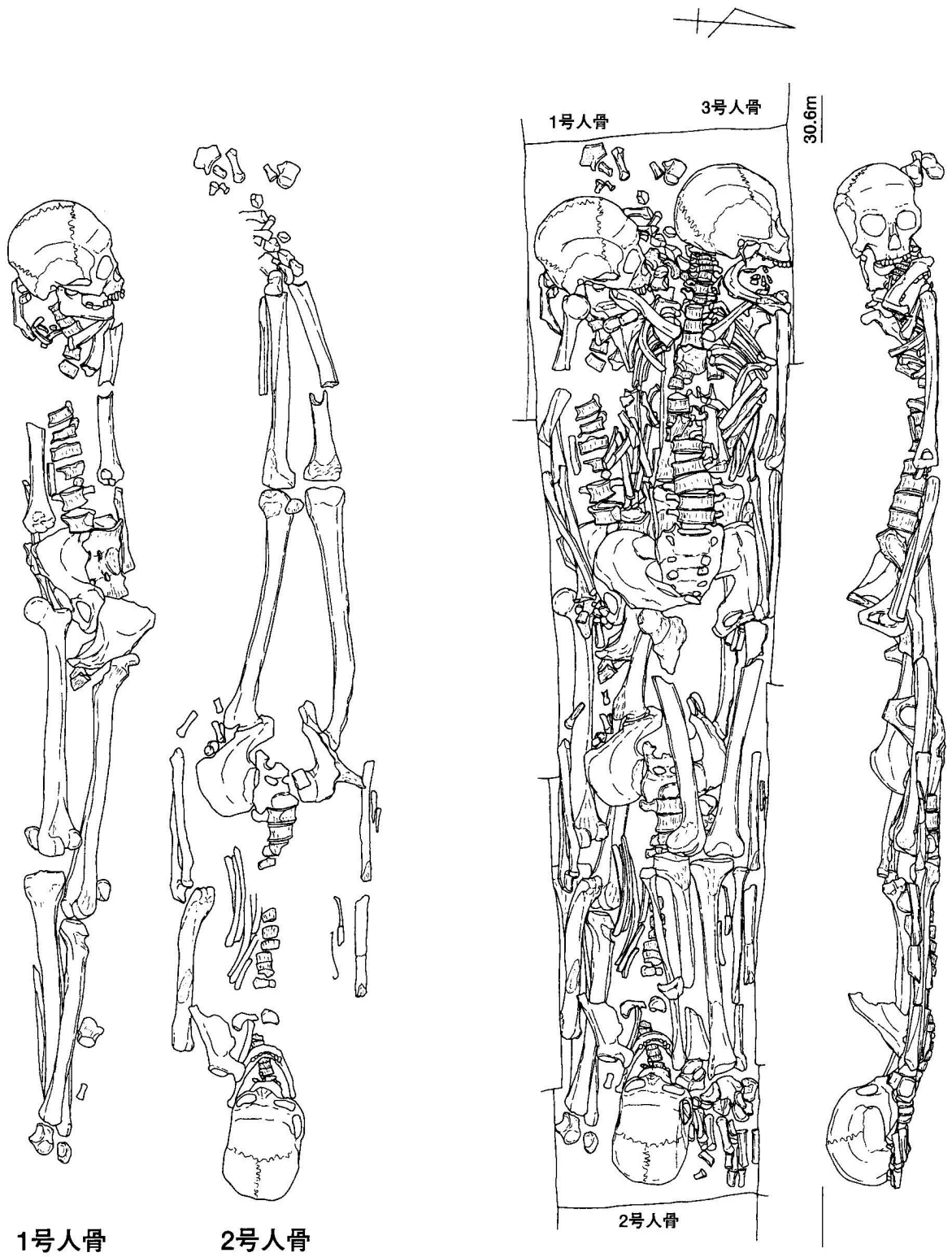

東区 2号墓 第1主体部埋葬人骨検出状況図②

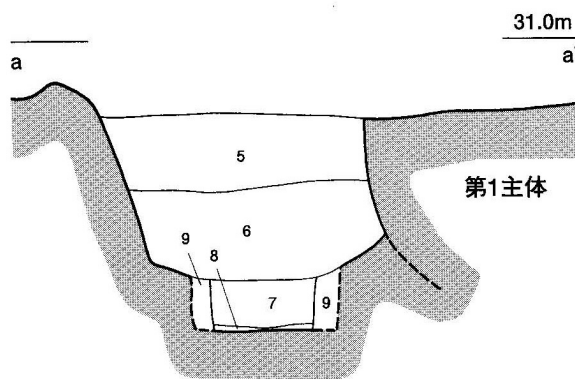
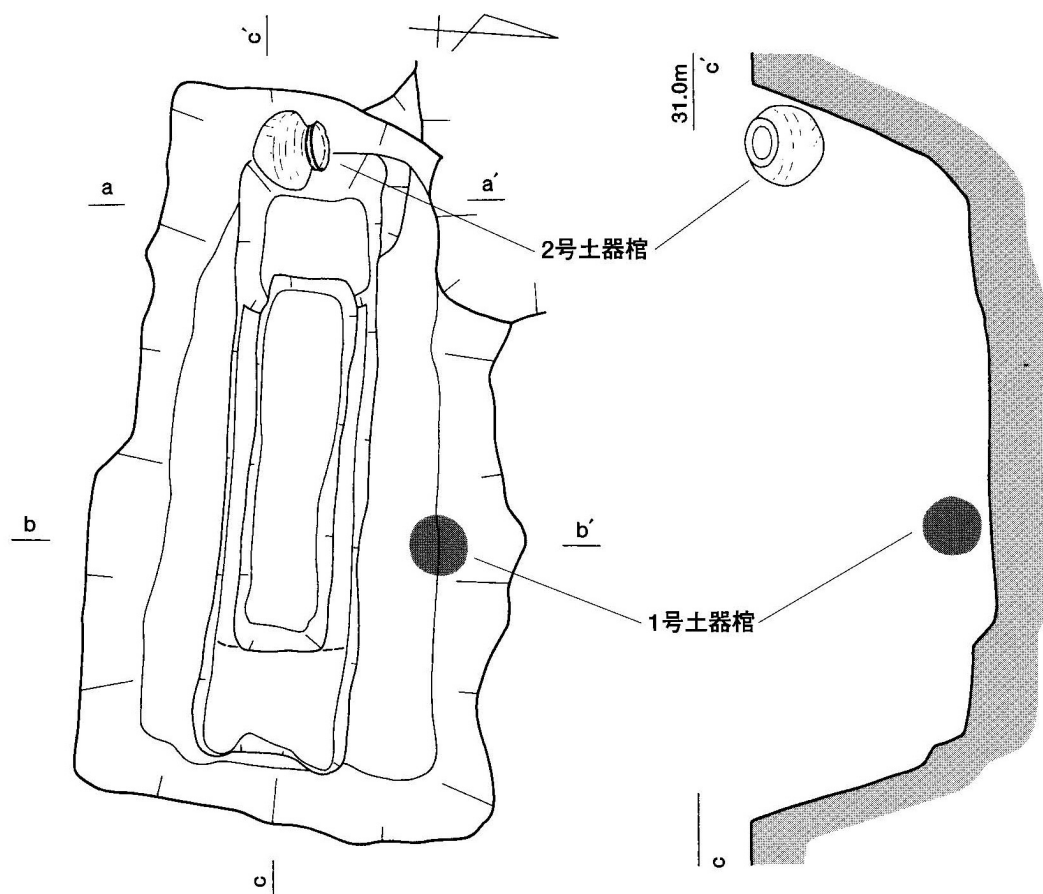

- 1; 表土
- 2; 褐色極細砂 (細礫~中礫含む)
- 3; 暗褐色極細砂 (細礫~中礫含む)
- 4; 暗黄褐色極細砂 (細礫~中礫含む)
- 5; 黄褐色極細砂 (細礫~中礫含む)
- 6; 明黄褐色極細砂 (細礫~中礫含む)
- 7; 暗黄褐色極細砂~中礫
- 8; 暗黄褐色極細砂~粗砂
- 9; 黄褐色極細砂~中礫

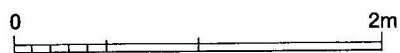
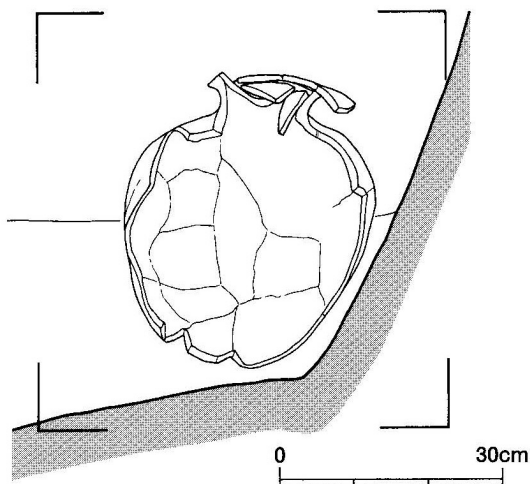
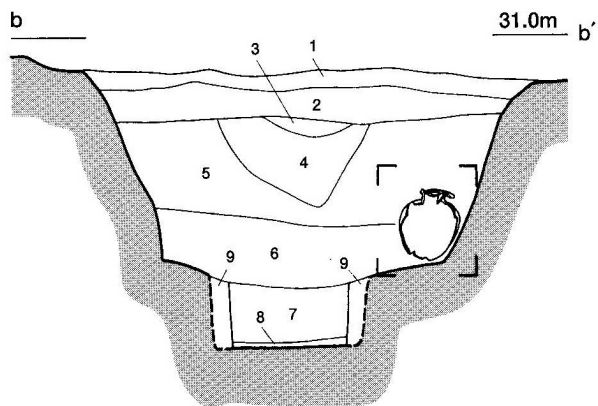

東区 2号墓 第2主体部

図版50  
坪井遺跡

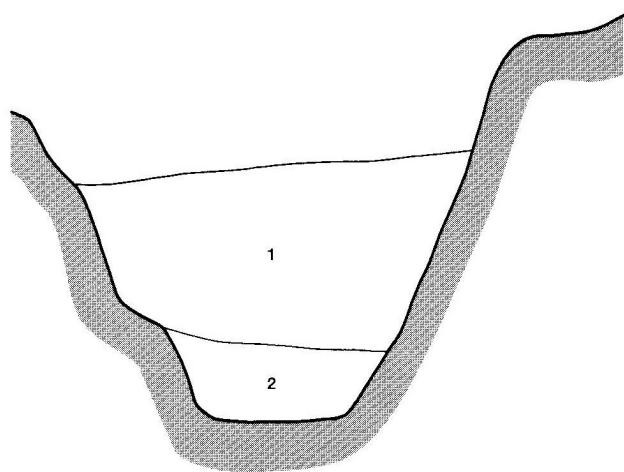
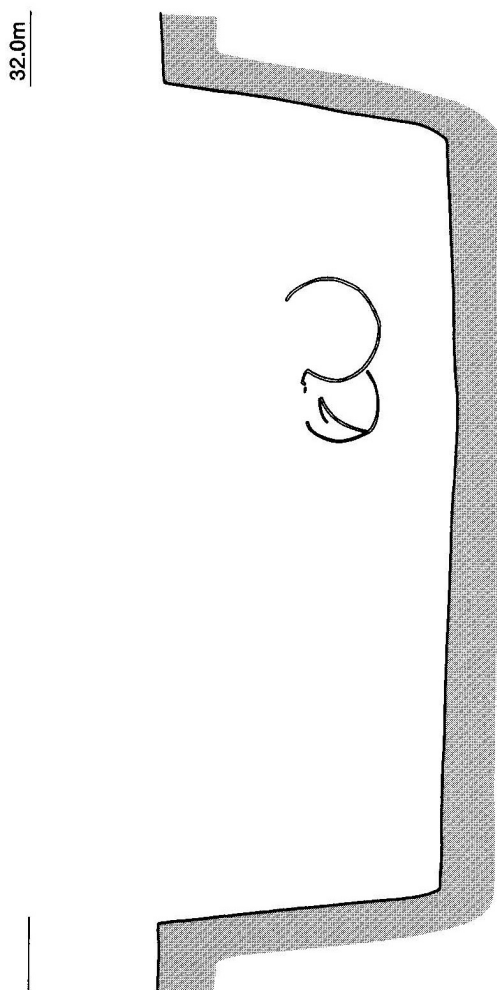
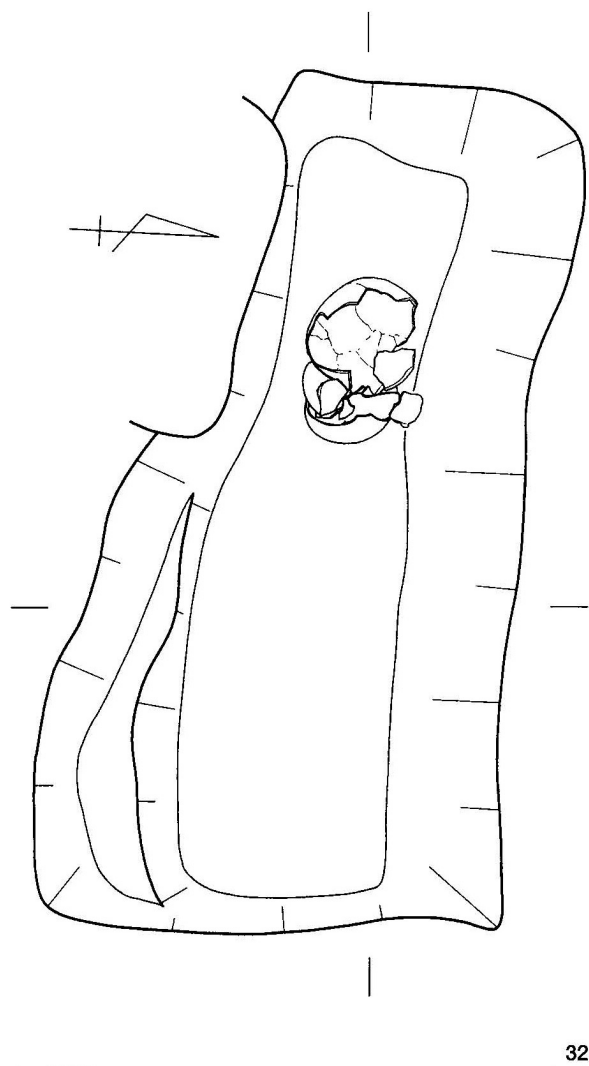

1; 橙褐色極細砂 (細礫~中礫含む)  
2; 暗橙褐色極細砂 (細礫~中礫含む)

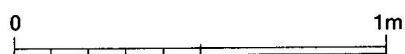
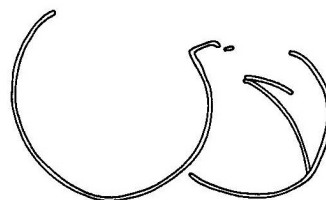
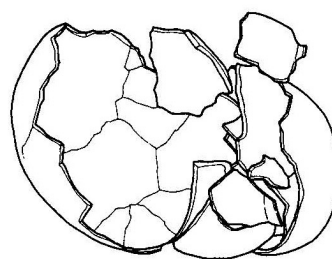

東区 2号墓 第3主体部

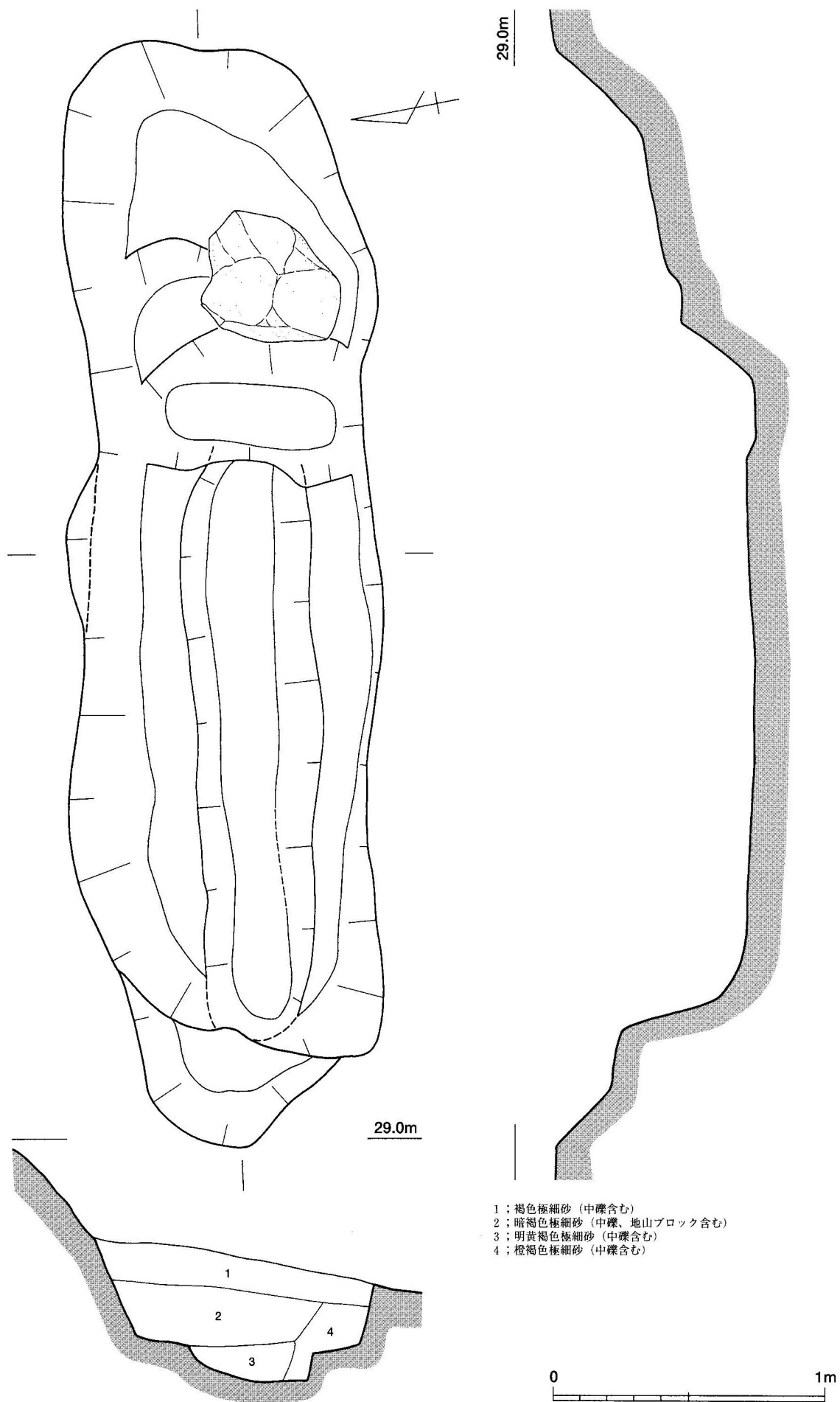

東区 2号墓 第4主体部

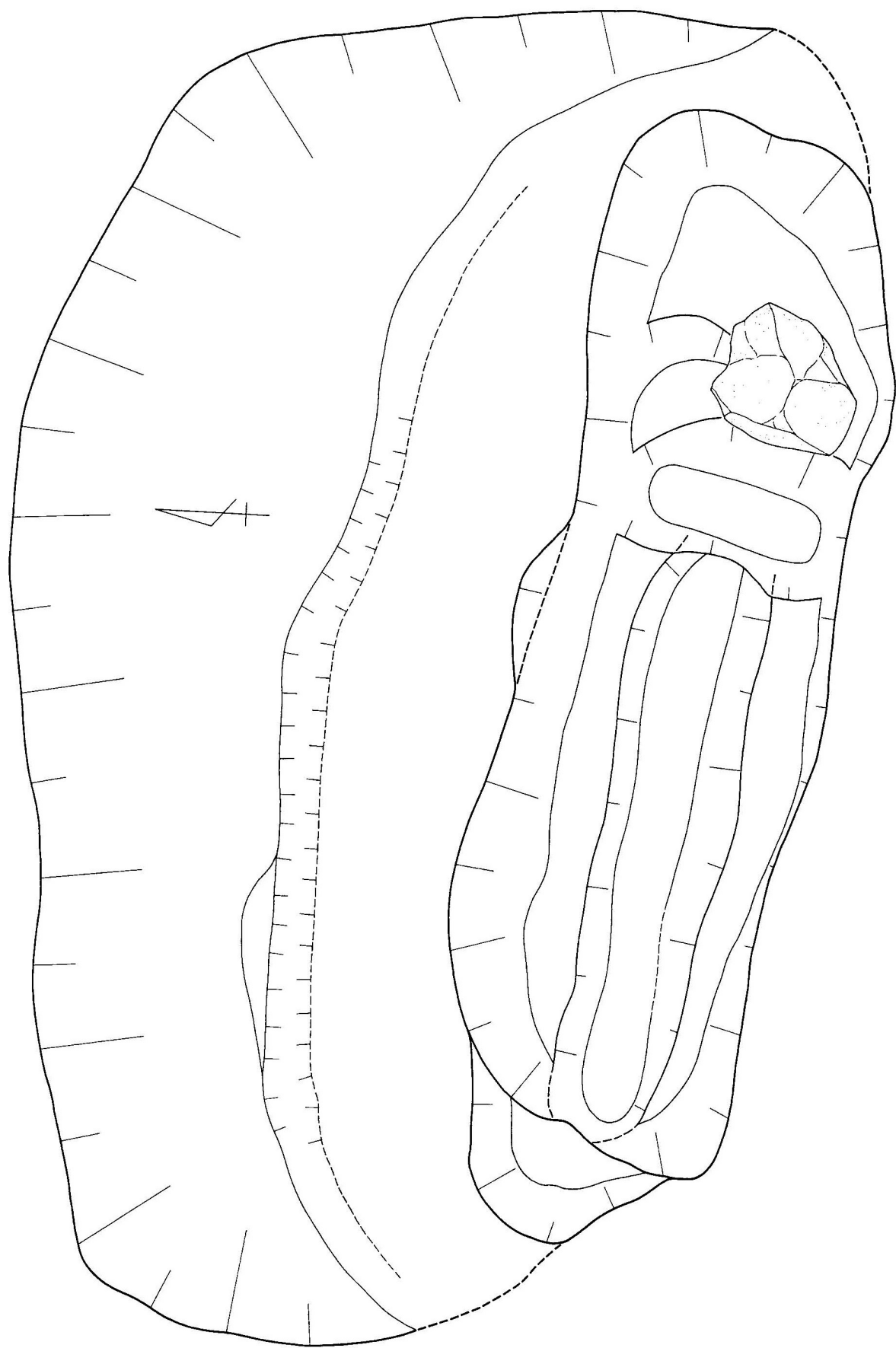

東区 2号墓 第4主体部墓壇平面図

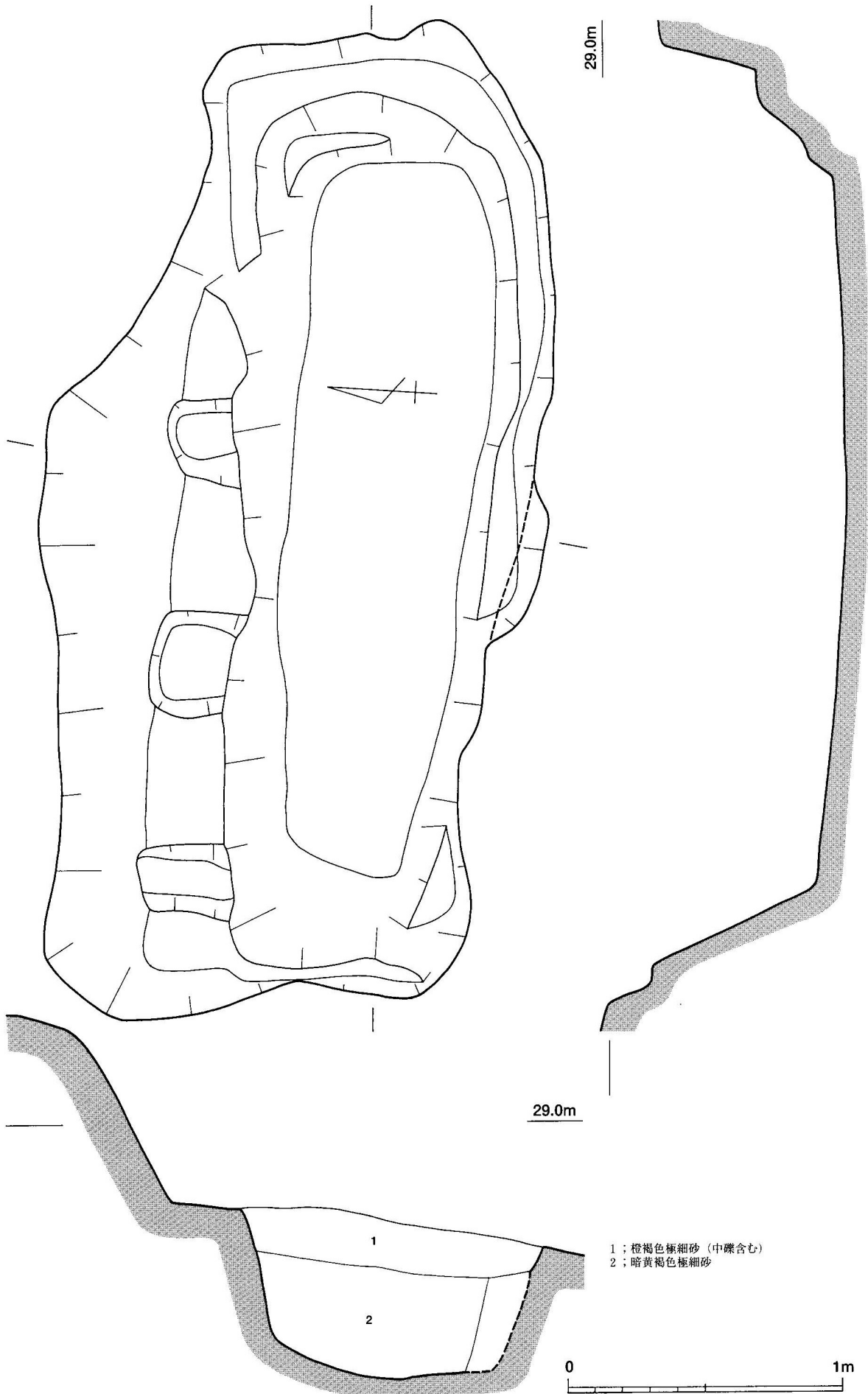

東区 3号墓 第1主体部

図版54

カヤガ谷墳墓群

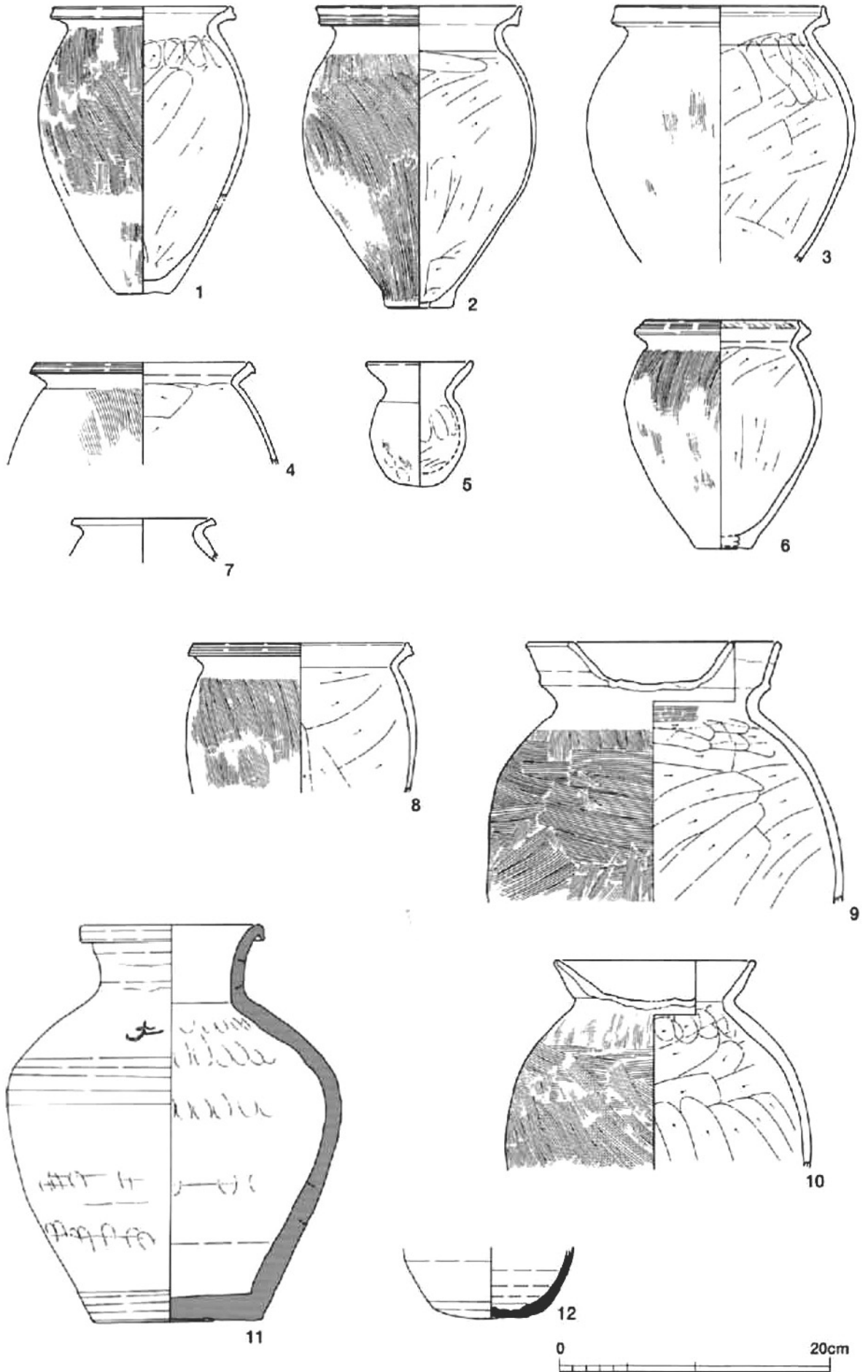

出土遺物 土器

第1支群 1号墓第1主体部

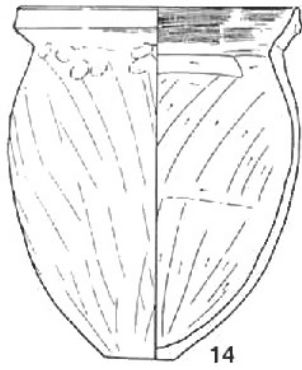

第1支群 2号墓

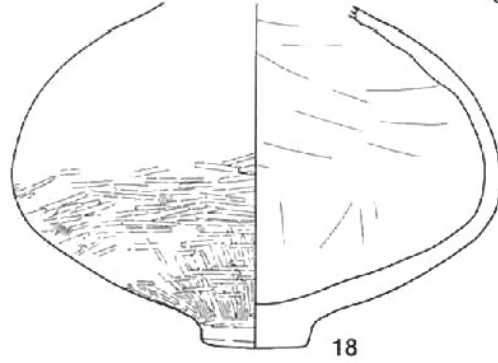

第1支群 流土

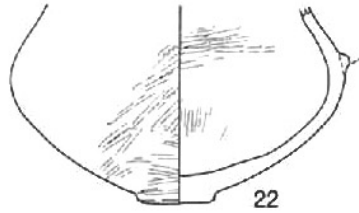
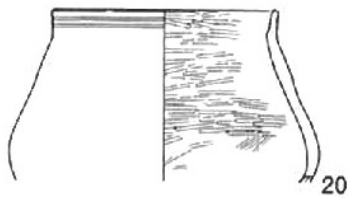
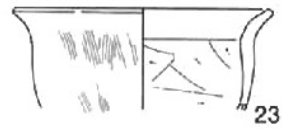
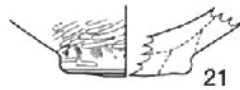

第2支群 土器棺

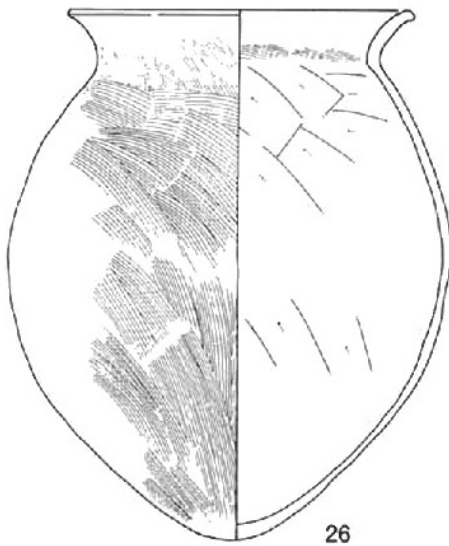
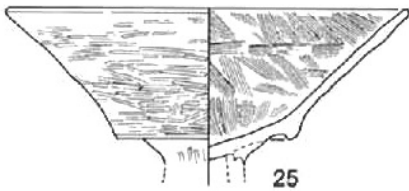

第2支群 1号墓第1主体部

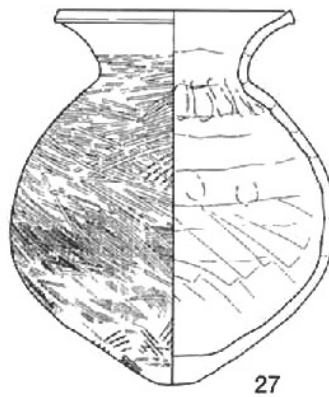

第2支群 2号墓周辺

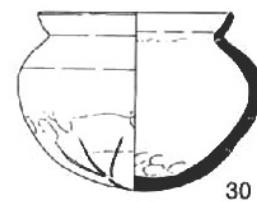
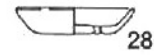



図版56

大谷墳墓群第3支群

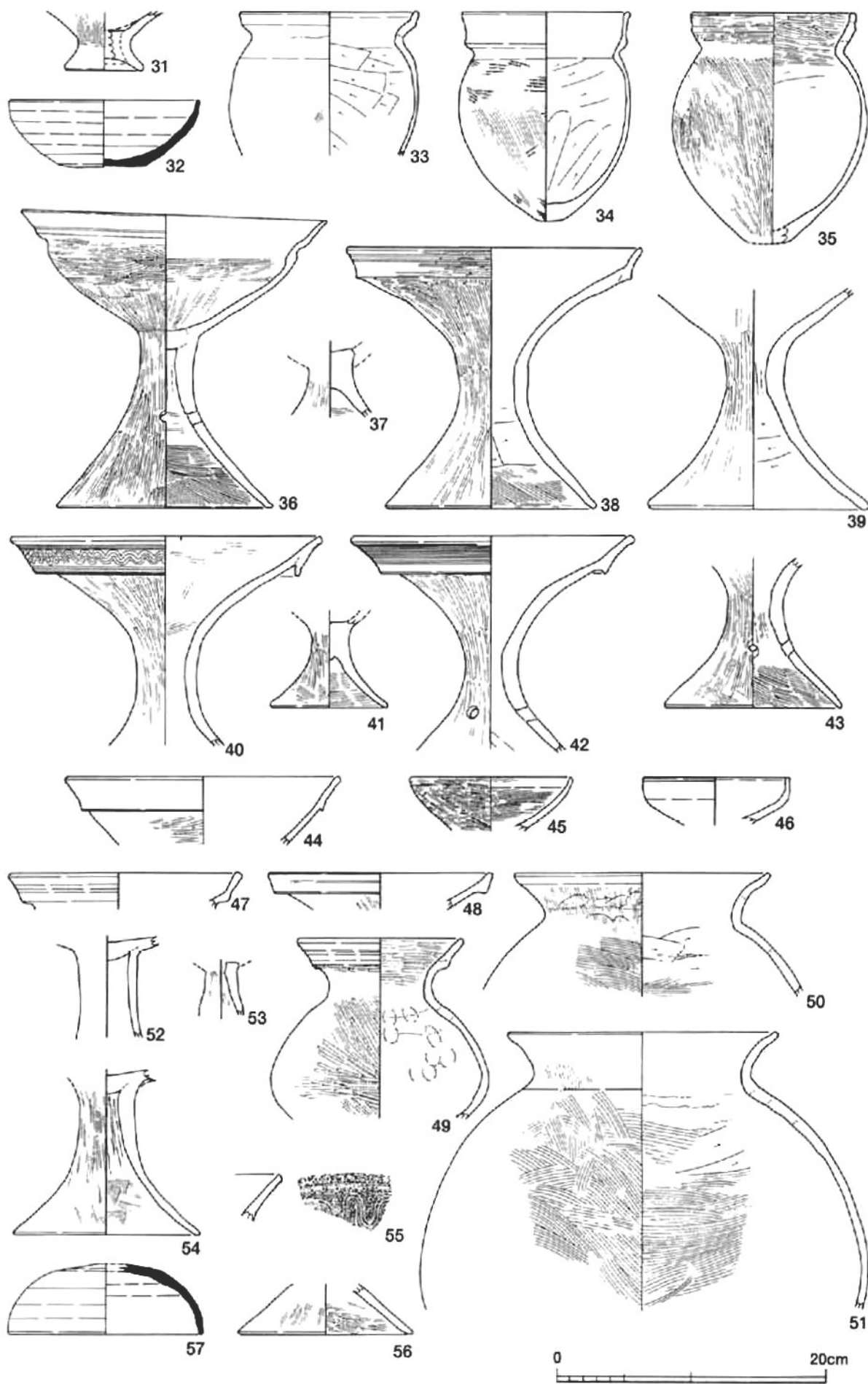

出土遺物 土器

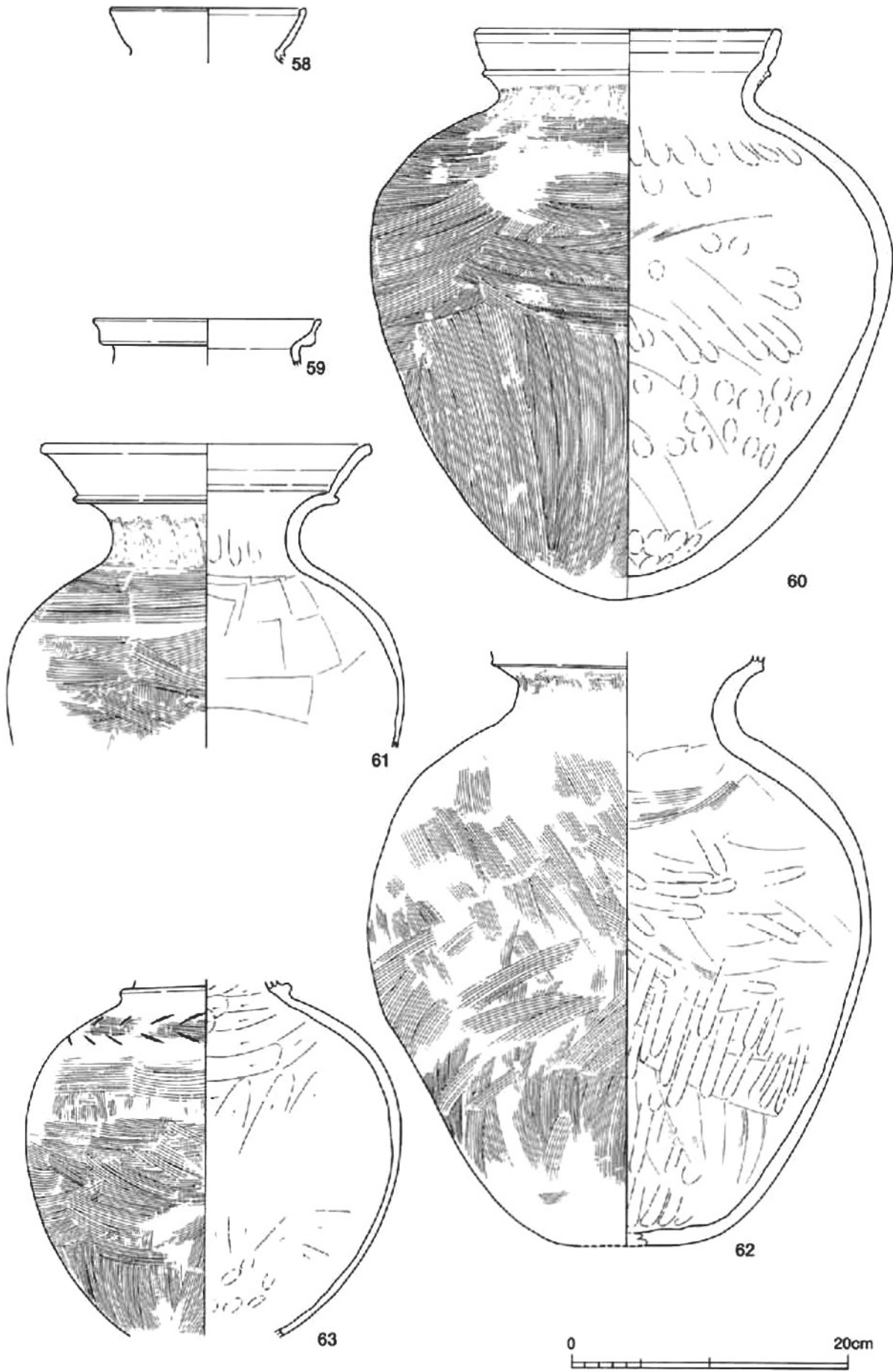

出土遺物 土器①

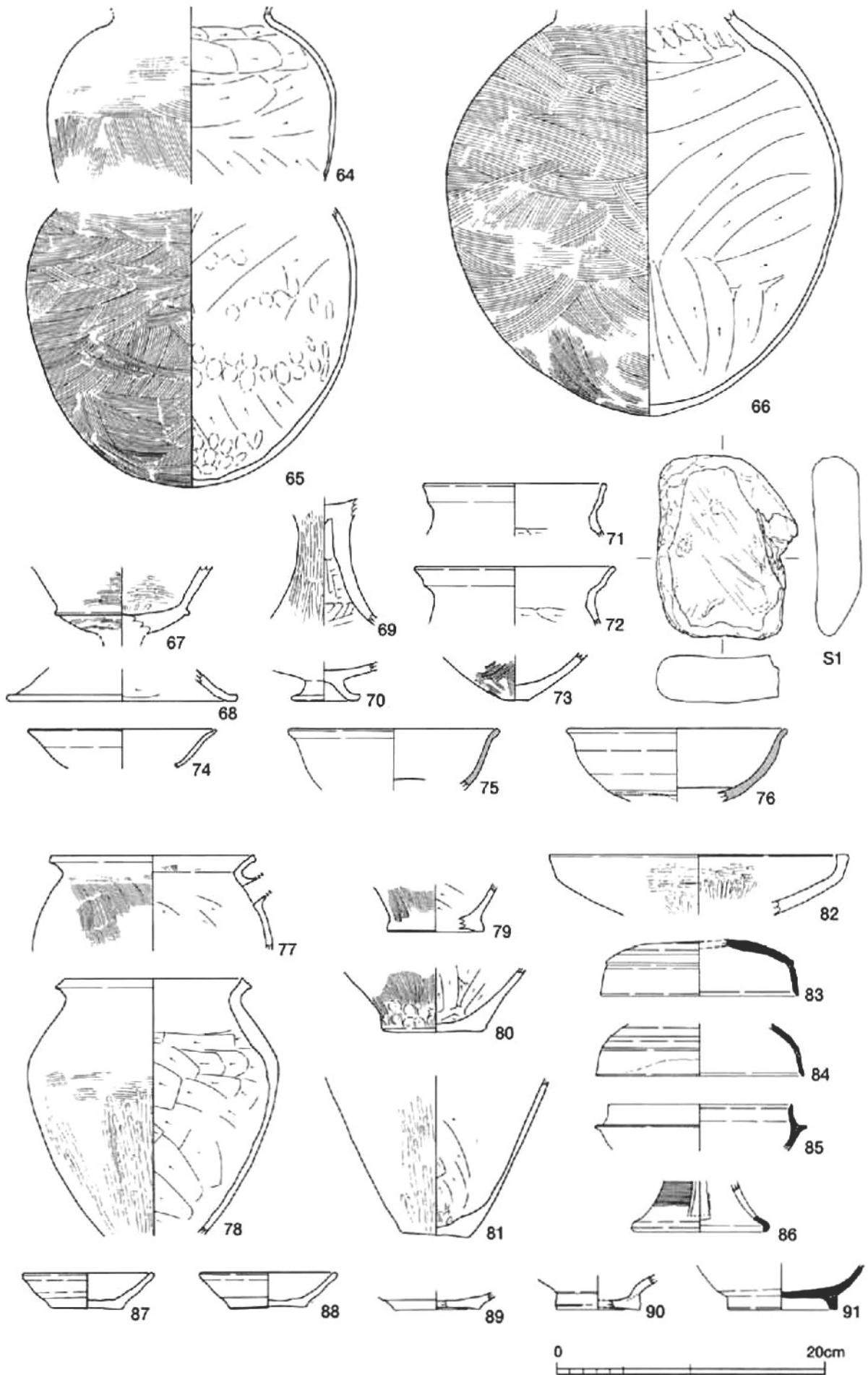

出土遺物 土器②・石器

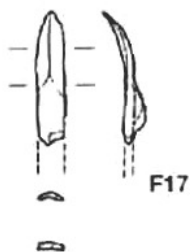
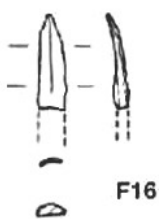
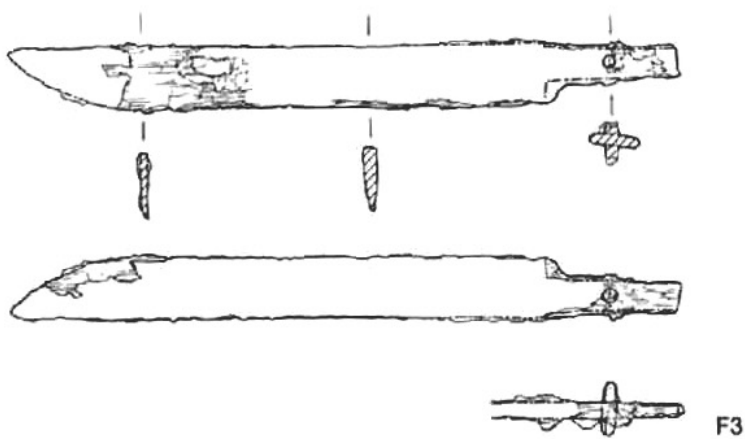
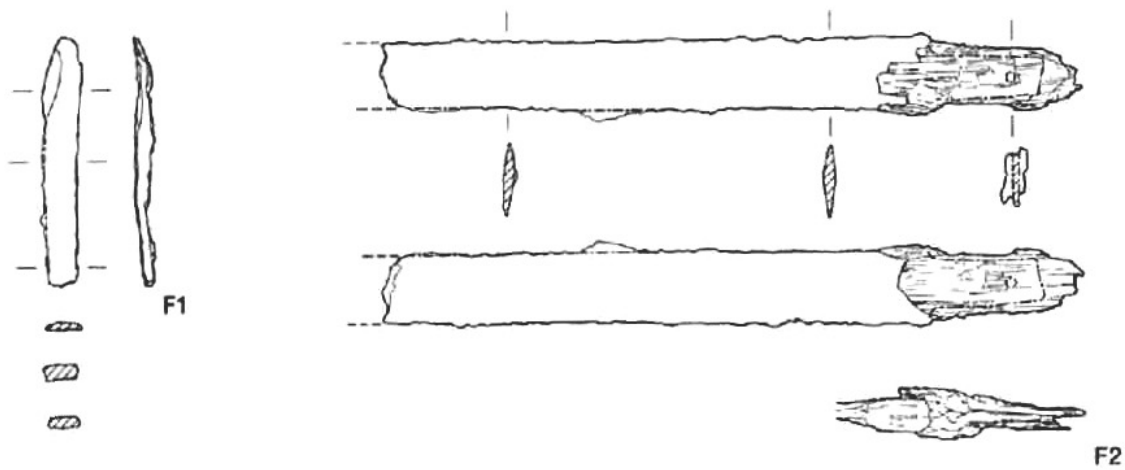

图版60  
大谷墳墓群

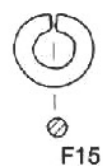
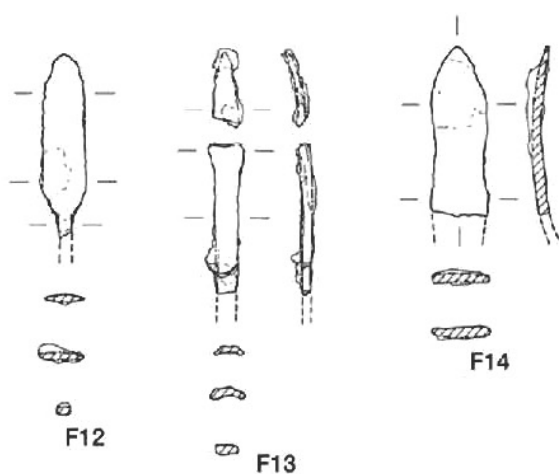
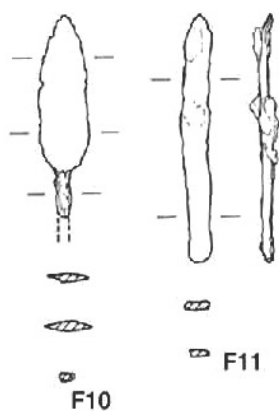
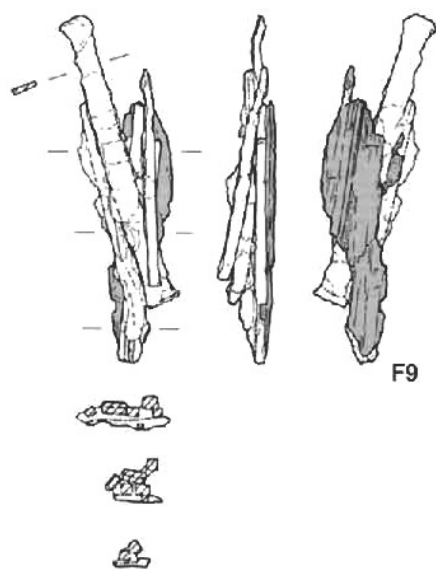
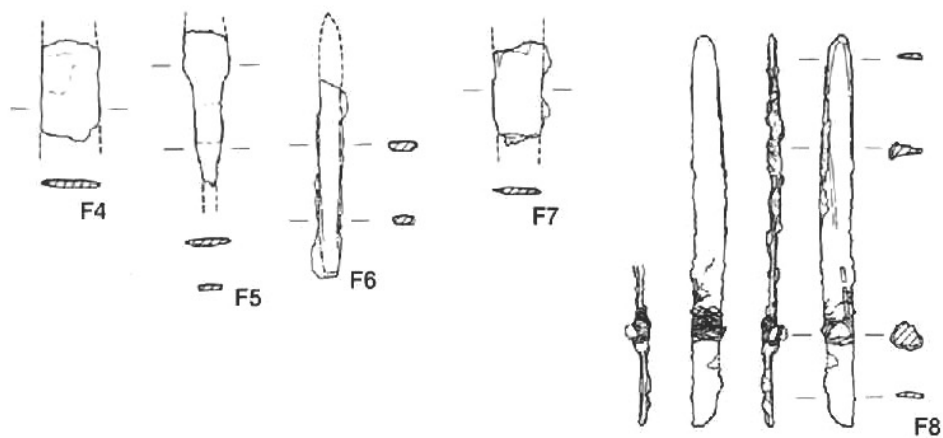

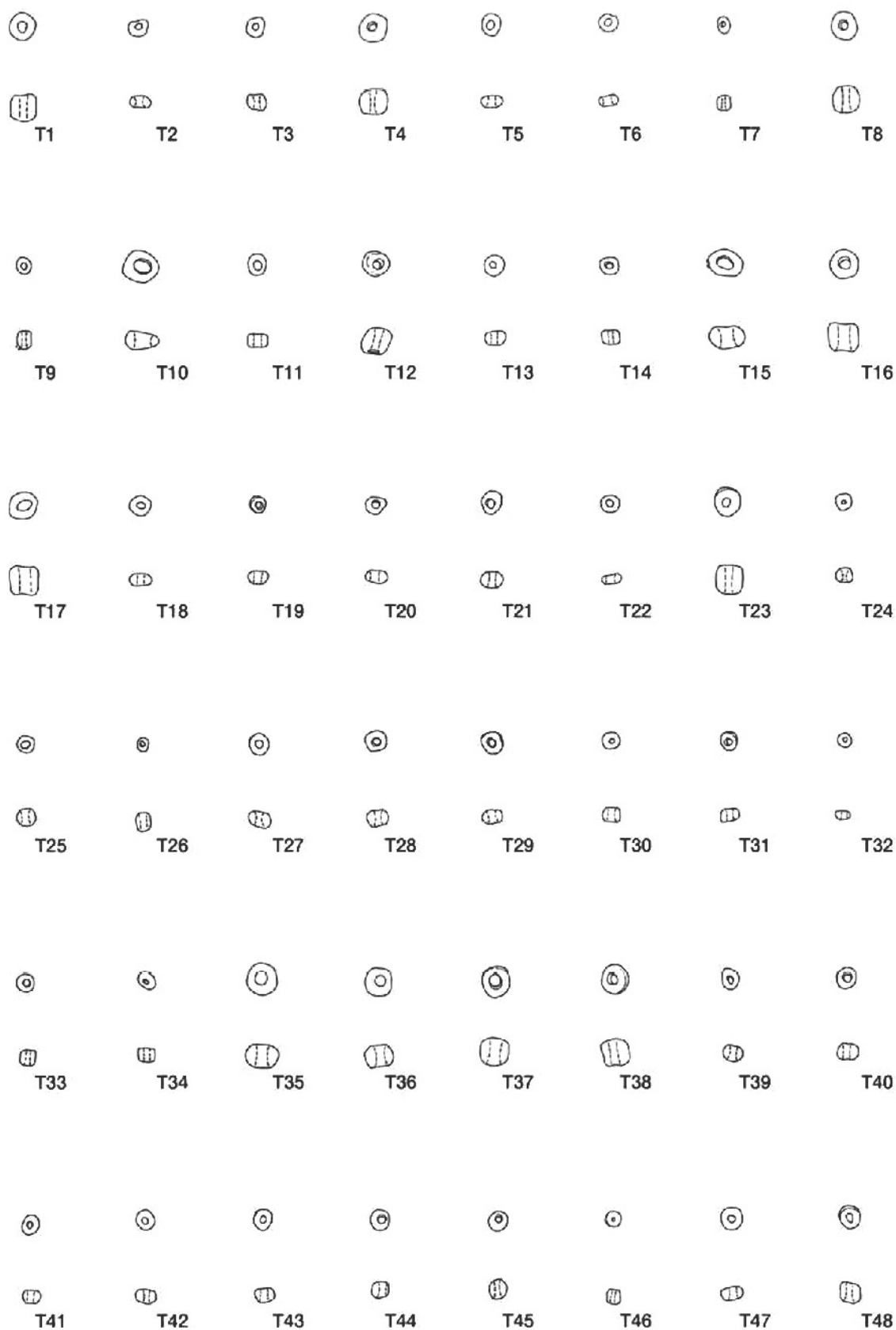

出土遺物 玉類①

# 図版62

## カヤガ谷墳墓群

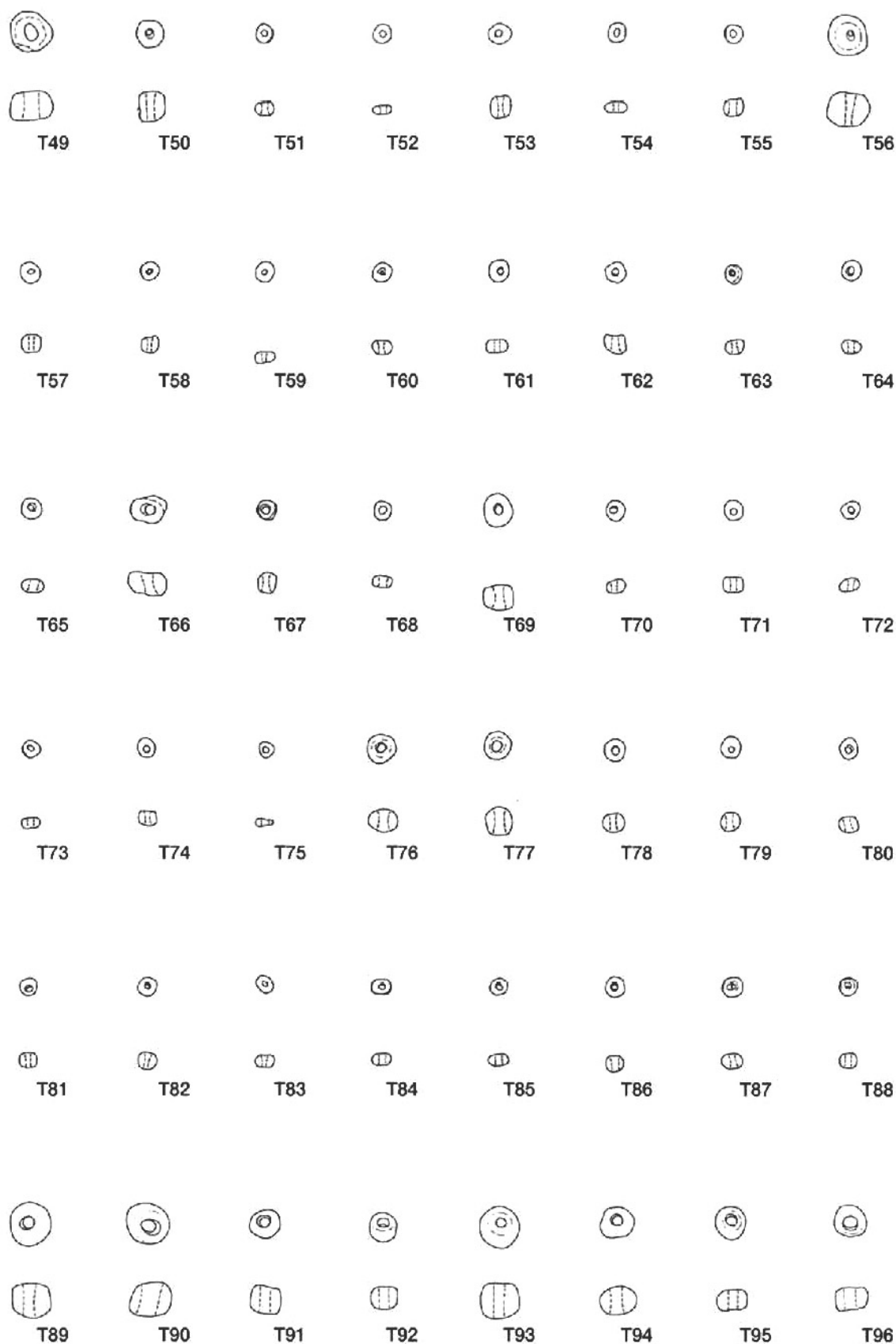

0 5cm

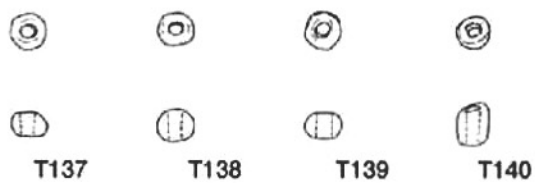
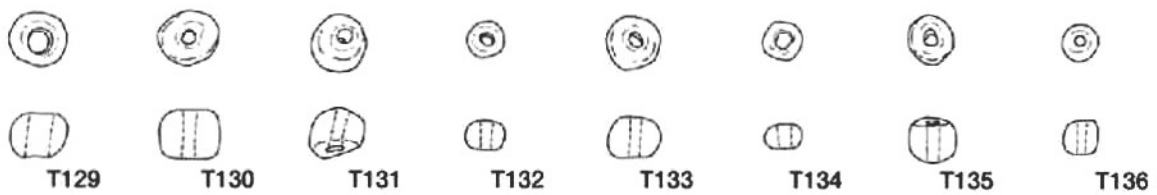
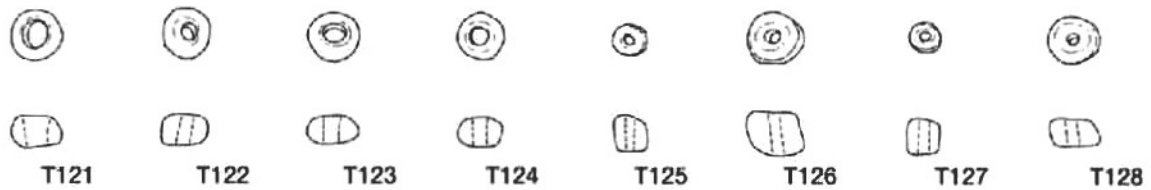
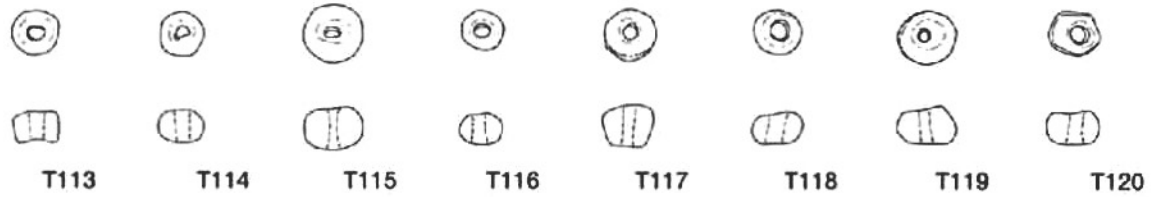
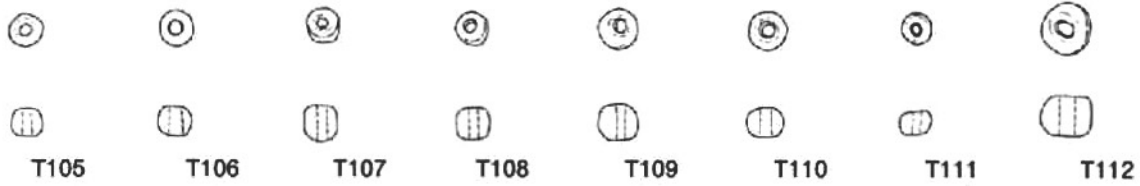
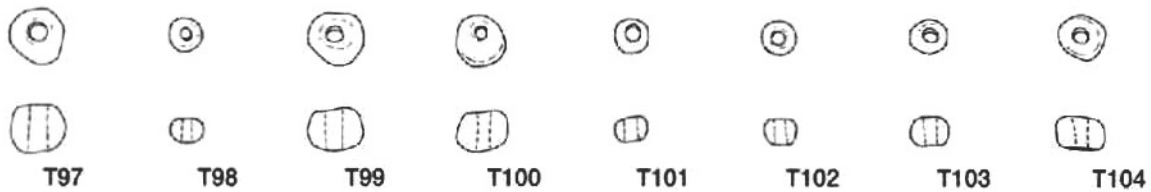



# 写真図版



調査前全景  
(北東から)



確認トレンチ  
(南西から)



3号墓  
人力掘削作業  
(北東から)

## 写真図版2

### カヤガ谷墳墓群

2号墓  
第1主体部  
全景  
(南西から)



2号墓  
第2主体部  
検出作業  
(南東から)



2号墓  
第3主体部  
全景  
(南西から)



2号墓  
第4主体部  
検出状況  
(南西から)



2号墓  
第6主体部  
全景  
(南西から)



2号墓  
第11主体部  
全景  
(西から)

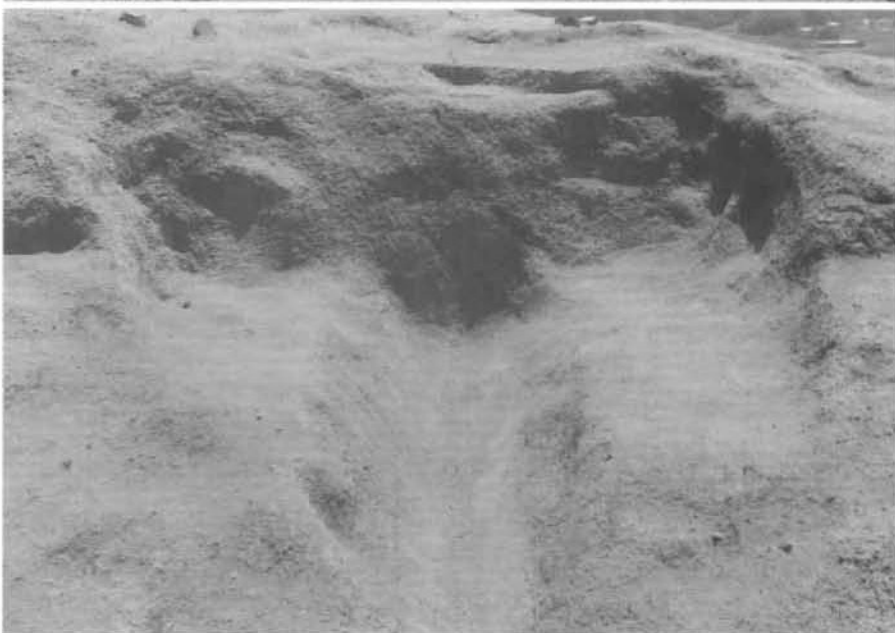

# 写真図版4

## カヤガ谷墳墓群

3号墓  
全景  
(北東から)



3号墓  
第1主体部  
全景  
(南東から)



3号墓  
第1主体部  
土器出土状況  
(南西から)

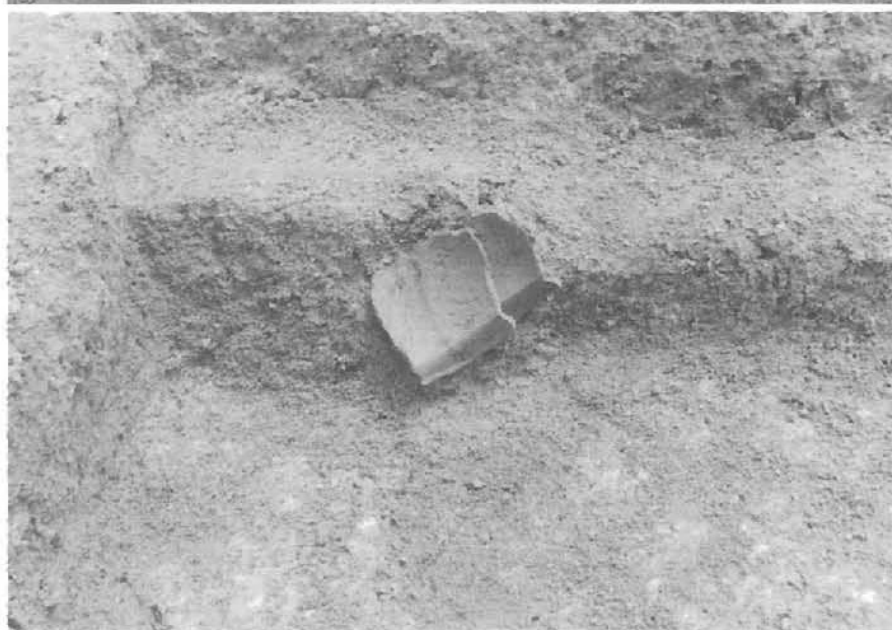

3号墓  
第2主体部  
全景  
(南から)



3号墓  
第3・4主体部  
全景  
(北東から)



3号墓  
第3～5主体部  
全景  
(北東から)



# 写真図版6

## カヤガ谷墳墓群

3号墓  
第5主体部  
全景  
(西から)



3号墓  
第5主体部  
土器枕検出作業  
(北東から)



3号墓  
第5主体部  
土器枕検出作業  
(東から)

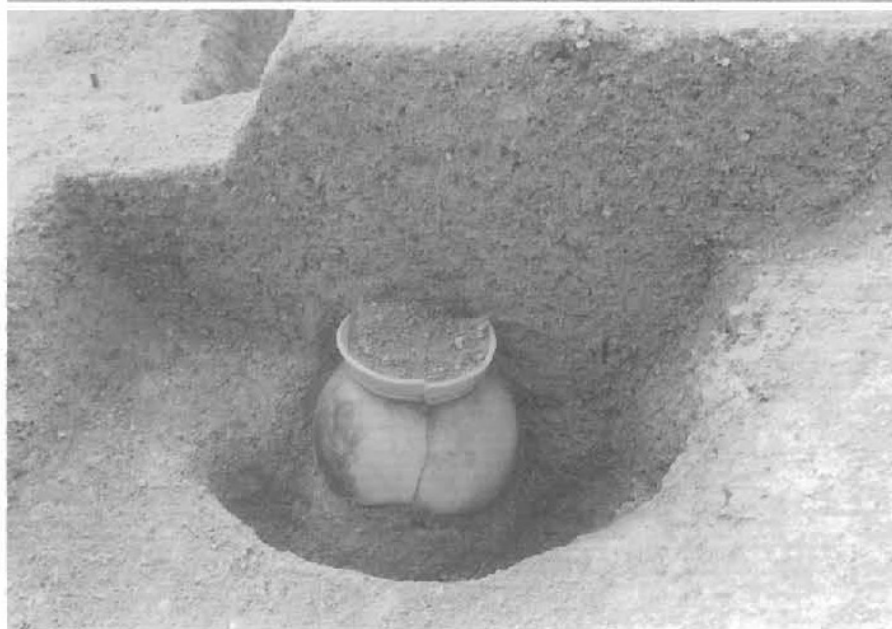

3号墓  
第6主体部  
全景  
(南西から)



3号墓  
第7・8主体部  
全景  
(西から)



3号墓  
第8主体部  
土器枕検出作業  
(西から)





# 写真図版8

## カヤガ谷墳墓群

第1・第2中世墓  
全景  
(南西から)

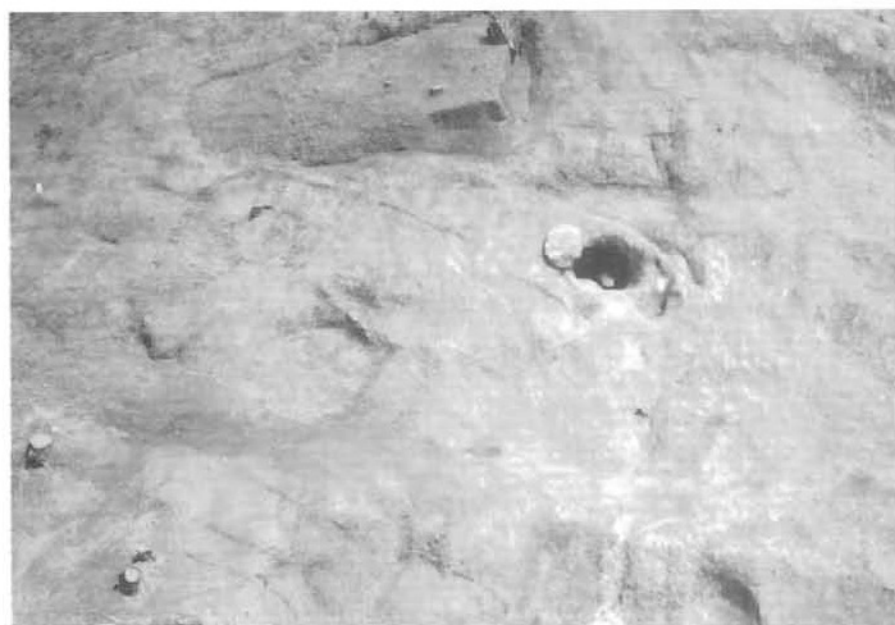

第1中世墓  
全景  
(南西から)

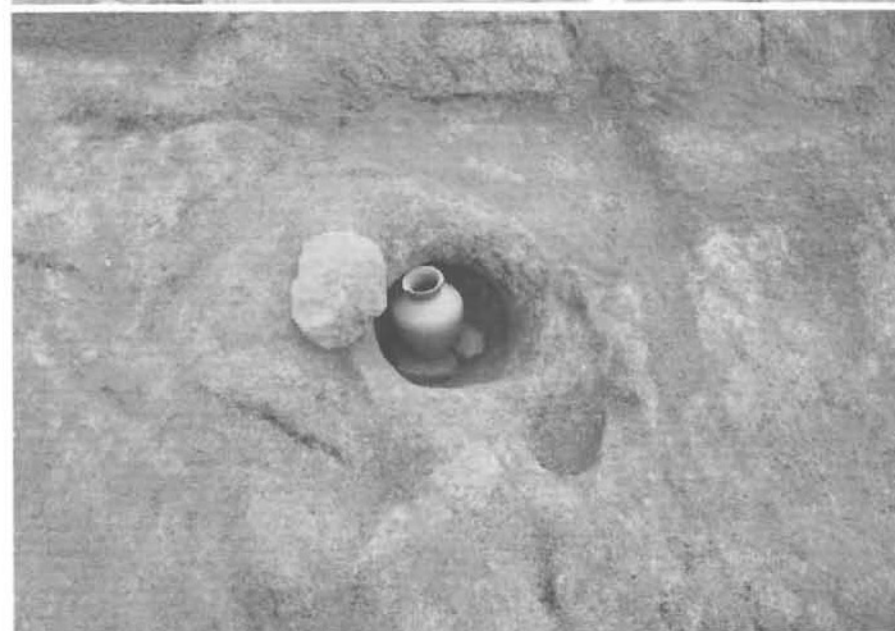

第2中世墓  
磔検出状況  
(南西から)





遠景（空撮 西から）



遠景（空撮 北から）

写真図版10

大谷墳墓群 第1・2支群



調査前全景（北から）



調査前全景（西から）



第1支群調査前（第2支群から）



第2支群調査前（第1支群から）



全景（北から）



南北土層断面（南西から）



1号墓土層断面（東から）



1号墓全景（西から）



1号墓溝（北から）

写真図版12

大谷墳墓群 第1支群 1号墓

第1主体部全景（西から）

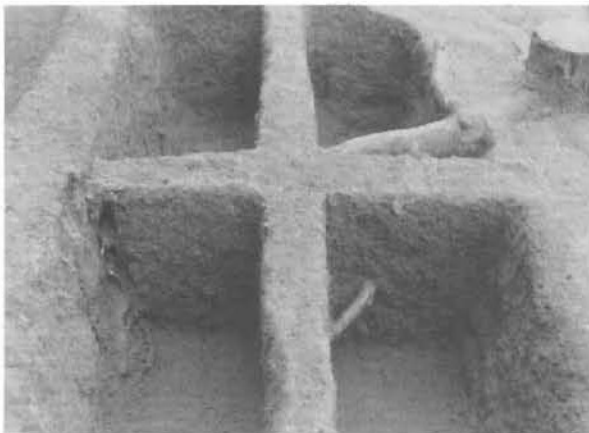
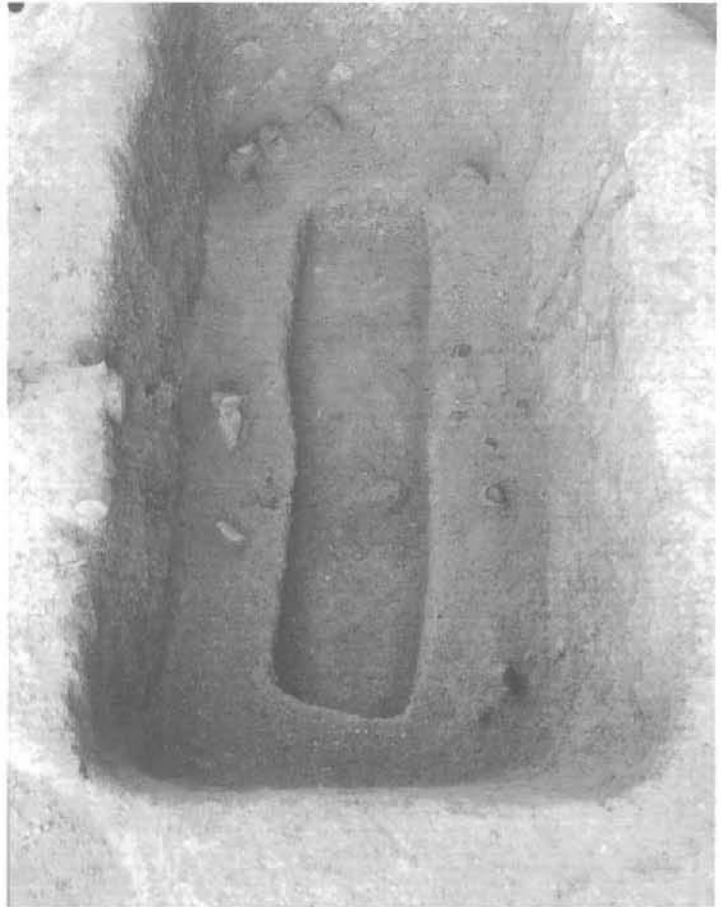

第1主体部墓擴断面（東から）



第1主体部墓擴断面（南から）



第1主体部棺断面（西から）



第1主体部棺検出面遺物出土状況（西から）

第3主体部全景（西から）



第3主体部墓擴断面（南から）



第3主体部墓擴断面（西から）



第3主体部棺断面（西から）



第3主体部棺内遺物出土状況（西から）

写真図版14

大谷墳墓群 第1支群 2号墓



主体部全景（西から）



第1主体部墓壙断面（北西から）



第1主体部棺断面（北西から）



第1主体部全景（東から）



第2主体部棺断面（西から）



第2主体部全景（東から）



第3主体部全景  
（南から）



第3主体部棺断面（南から）



土坑1（北から）



写真図版16

大谷墳墓群 第2支群



全景（空撮 北から）



2号墓南北土層断面（北東から）



1号墓南北土層断面（東から）



2号墓周辺表土直下遺物出土状況（北から）



2号墓周辺表土直下遺物出土状況（近接）

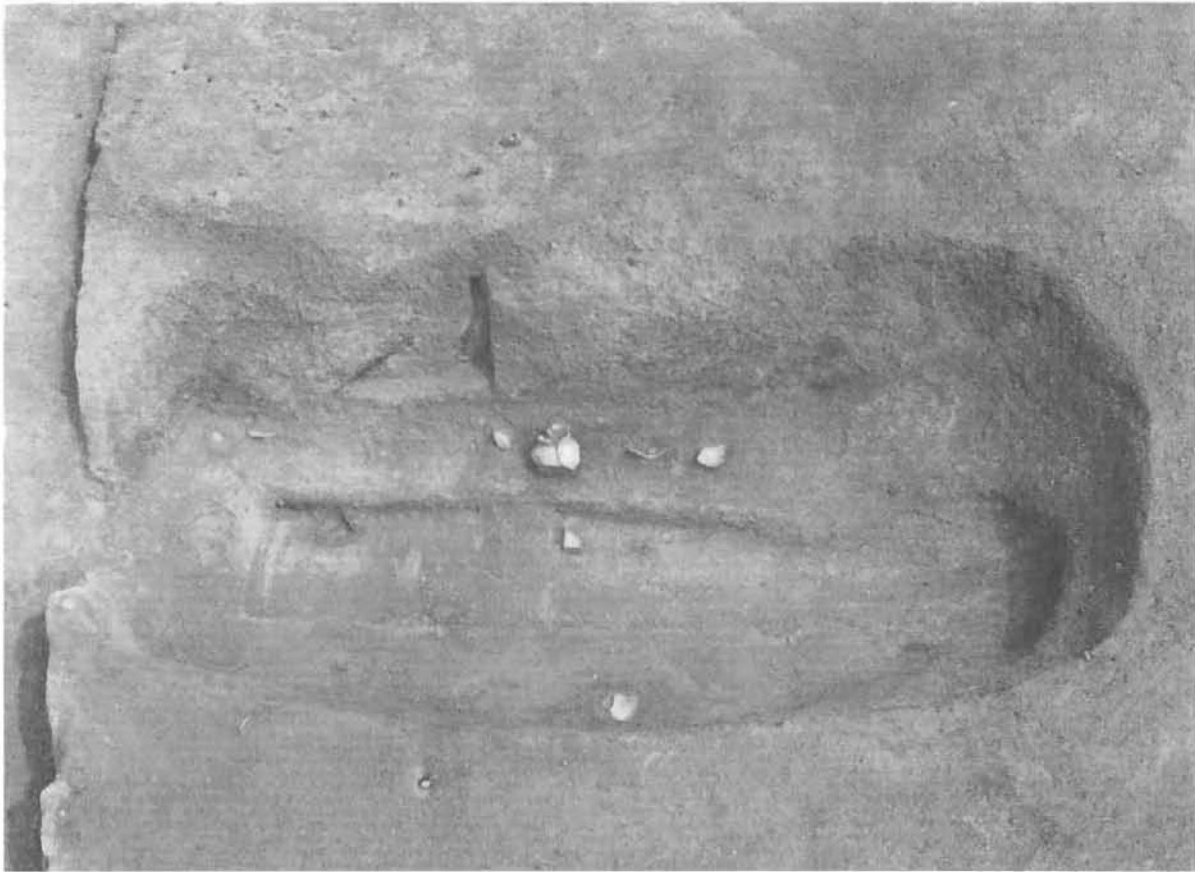

第1主体部全景（北から）



第1主体部棺断面（西から）



第1主体部全景（北東から）



第1主体部棺検出面遺物出土状況（北から）



1号墓第1主体部墓壙断面（西から）



1号墓第1主体部墓壙断面（西から）



2号墓第1主体部棺断面（西から）



土坑1断面（西から）



土器棺検出状況（北から）



土器棺検出状況（北から）



土器棺検出状況（東から）



土器棺身検出状況（西から）



大谷墳墓群 第3支群全景（北から）



大谷墳墓群 第3支群東側調査区全景（北西から）