

図版第三〇 I地区・II地区 遺物(土師質皿・陶磁器)

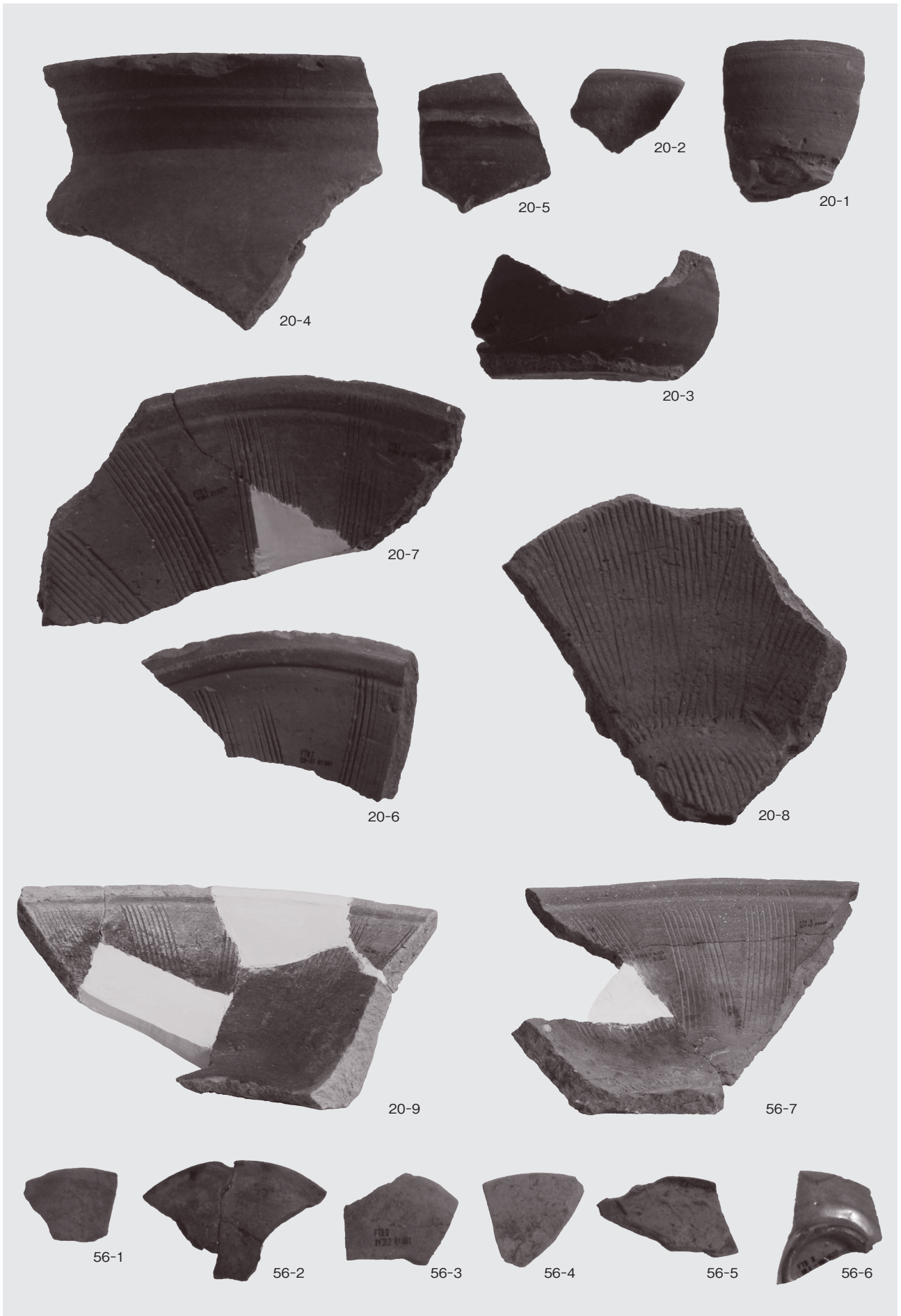

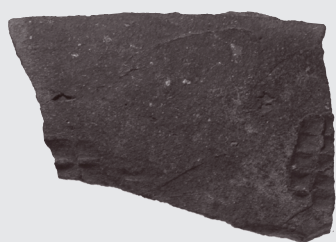

20-10



20-11



20-12

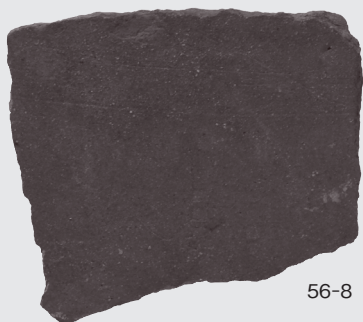

56-8



19-34



57-3



57-2

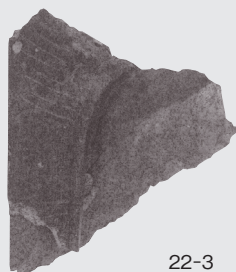

22-3



22-4

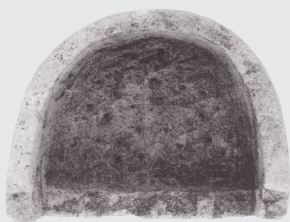

22-6



22-5

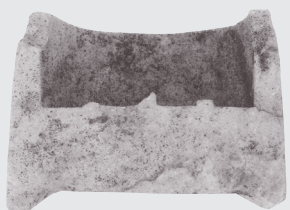

22-6



21-1



21-2



57-1

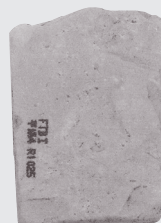

22-1



22-2



57-4

報 告 書 抄 録

| | | | | | | | | |
|-------------------|---|---------------------------------|---|--|--------------------|--|------------------------|----------------|
| ふ り が な | ふじまきたちんぼういせき | | | | | | | |
| 書 名 | 藤卷多珍坊遺跡 | | | | | | | |
| 副 書 名 | 中部縦貫自動車道建設事業に伴う調査7 | | | | | | | |
| 巻 次 | | | | | | | | |
| シ リ ー ズ 名 | 福井県埋蔵文化財調査報告 | | | | | | | |
| シ リ ー ズ 番 号 | 第101集 | | | | | | | |
| 編 著 者 名 | 山本孝一・中川佳三・田中勝之・宮崎認 | | | | | | | |
| 編 集 機 関 | 福井県教育庁埋蔵文化財調査センター | | | | | | | |
| 所 在 地 | 〒910-2152 福井県福井市安波賀町4-10 TEL 0776-41-3644 | | | | | | | |
| 発 行 年 月 日 | 西暦2008年03月24日 | | | | | | | |
| ふりがな | ふりがな | コード | | 北緯 | 東経 | 調査期間 | 調査面積 m ² | 調 査 原 因 |
| 所収遺跡名 | 所在地 | 市町村 | 遺跡番号 | ° ' " | ° ' " | | | |
| ふじまき 藤卷 | ふくいけんよしだぐん 福井県吉田郡 | 18322 | | 36° 04' 03" | 136° 24' 50" | 20020703 ～ 20021226 | 8,300m ² | 中部縦貫自動車道 建設 |
| たちんぼういせき 多珍坊遺跡 | えいへいじちょうふじまき 永平寺町藤卷 | | | | | 20030702 ～ 20031224 | | |
| 遺跡名 | 種別 | 主な時代 | 主な遺構 | 主な遺物 | | 特記事項 | | |
| 藤卷多珍坊 遺跡 | 城館 窯 散布地 | 縄文時代 平安時代 室町時代 安土・桃山時代 | 須恵器窯3 灰原2 掘立柱建物2 礎石建物5 石垣3・溝16 落とし穴1 | 須恵器 土師質皿 国産陶磁器（越前・ 瀬戸・美濃） 輸入磁器（青磁） 石硯 | | 須恵器窯を3基検出した。 灰原から陶製人形・陶馬・鳥形 陶硯の蓋が出土した。 | | |
| 要 約 | 8世紀後葉～9世紀初頭の須恵器窯を3基と灰原2ヵ所検出し、多量の須恵器が出土した。 16世紀後半～17世紀初頭の館跡に関連する複数の平坦面と石垣、および、ほぼ同時に存在した坊跡 に関連する掘立柱建物2棟、礎石建物2棟などを検出した。また、「地鎮」祭祀の痕跡も認められた。 | | | | | | | |

福井県埋蔵文化財調査報告 第101集

藤巻多珍坊遺跡

—中部縦貫自動車建設事業に伴う調査7—

平成20年 3月17日印刷

平成20年 3月24日発行

発行：福井県教育庁埋蔵文化財調査センター

〒910-2152 福井市安波賀町4-10

印刷：白崎印刷株式会社

〒910-0843 福井市西開発3-715
