

南区縄文下層 遺構出土土器
 SK452: A, SK454: B
 SK455: C D, SK456: 173・E・F
 SK457: 175・176, SK458: G~L
 SK460: 177・178・M~O
 SK462: 180・181・P~U
 SK464: V

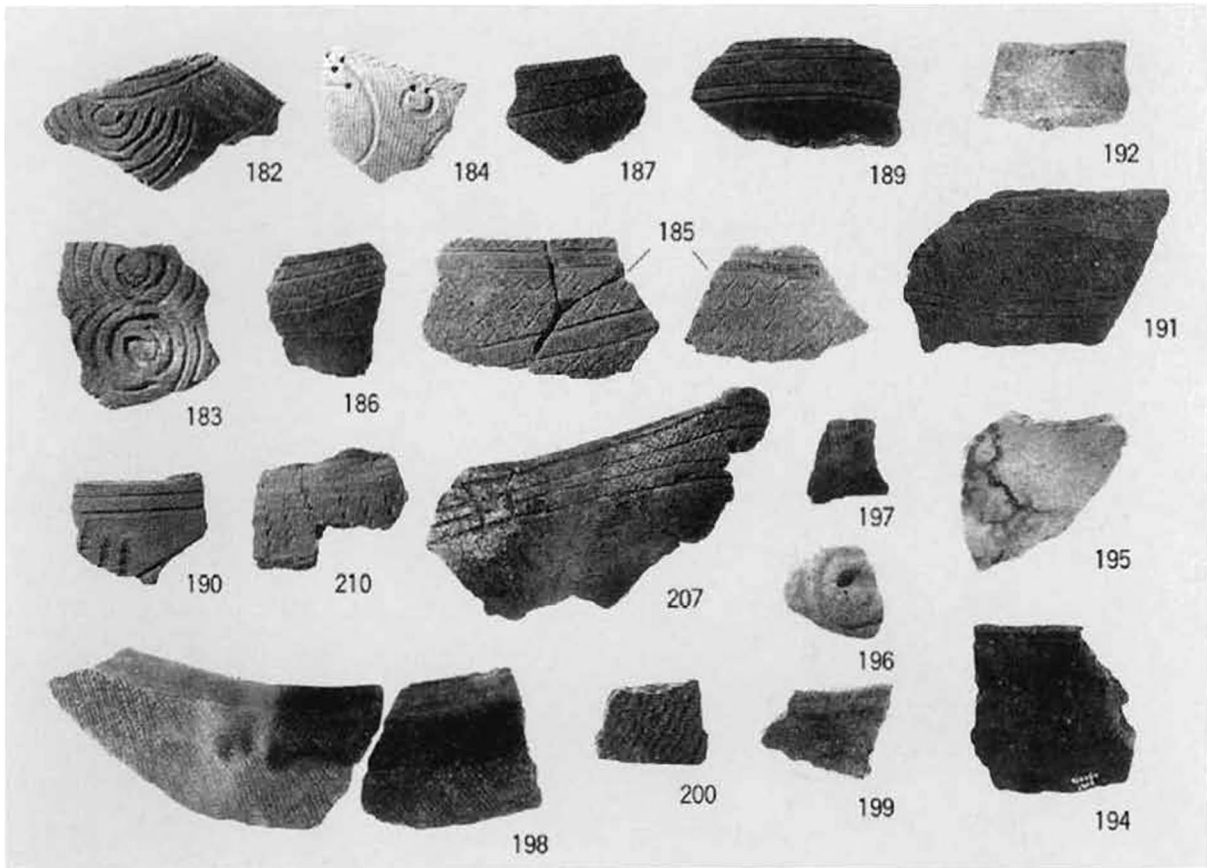

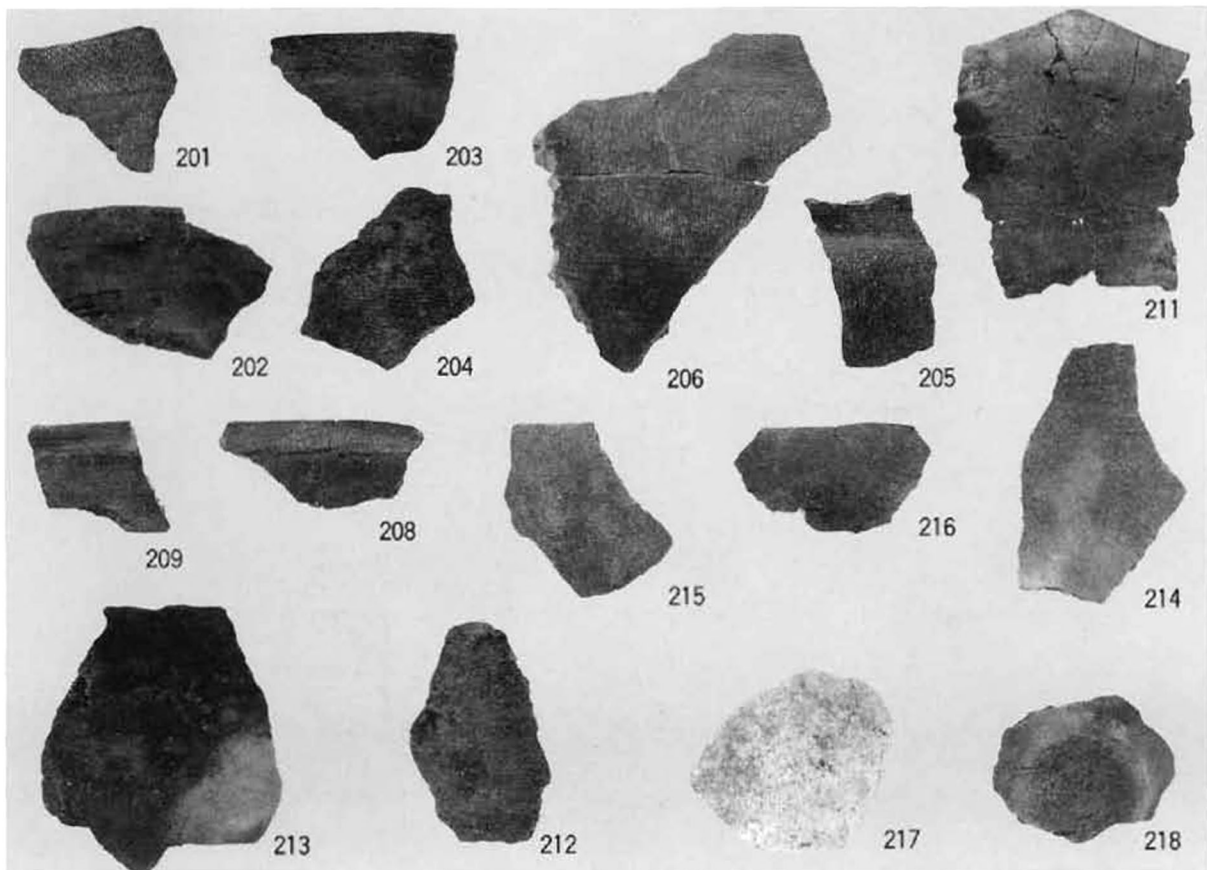

南区縄文下層 SD451 出土土器



南区縄文下層 SD451 出土土器

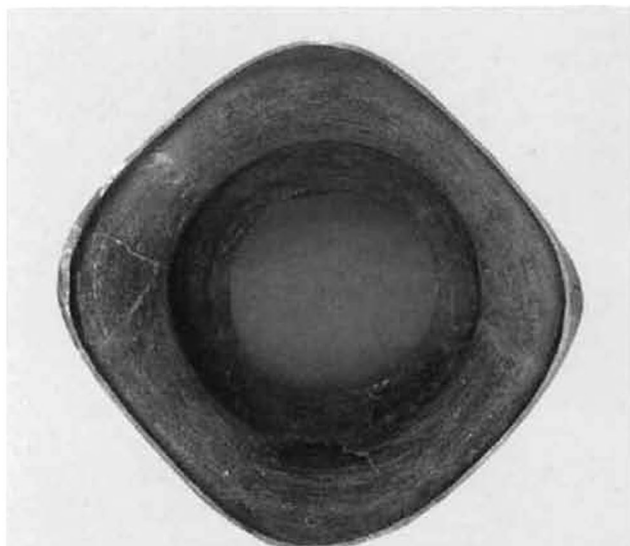

14層

261



SD451

188



23層

232



23層

226

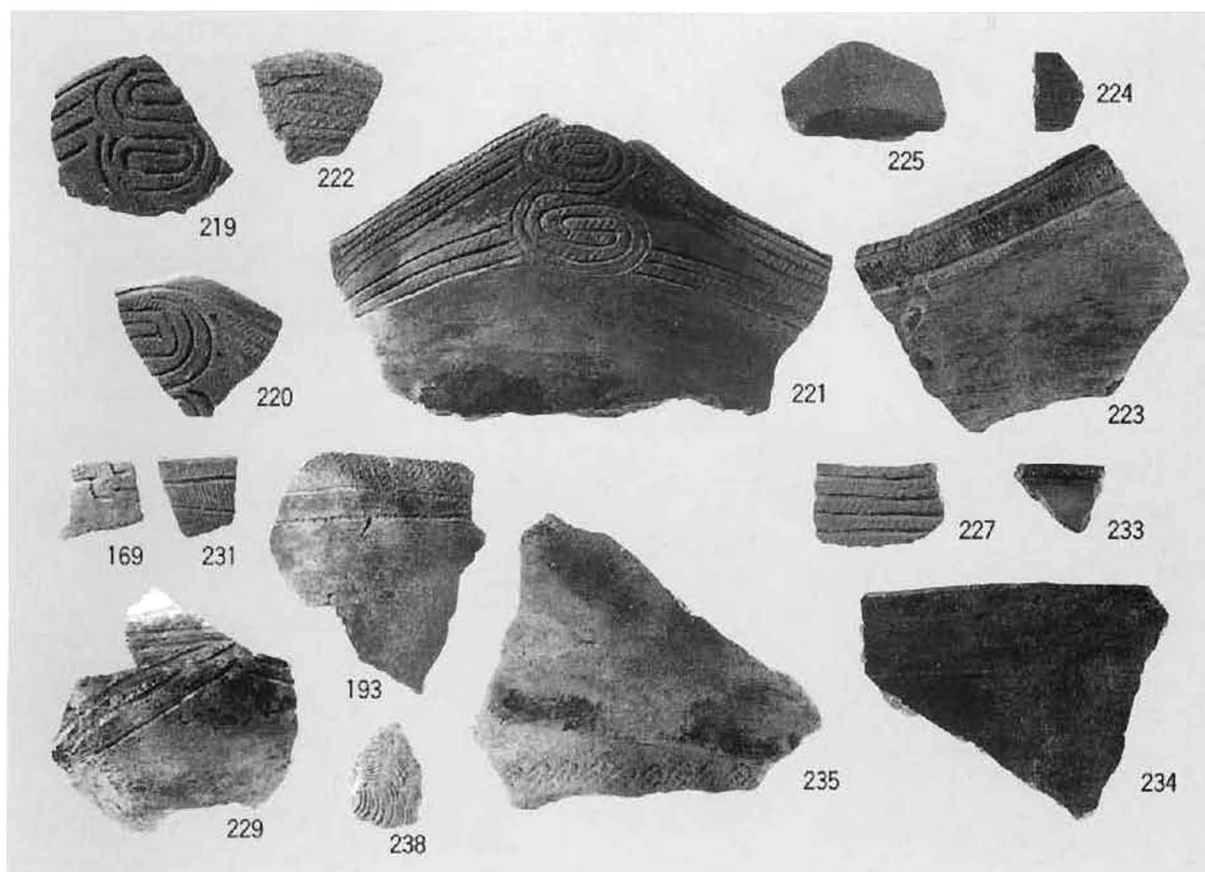

南区縄文下層 23層出土土器

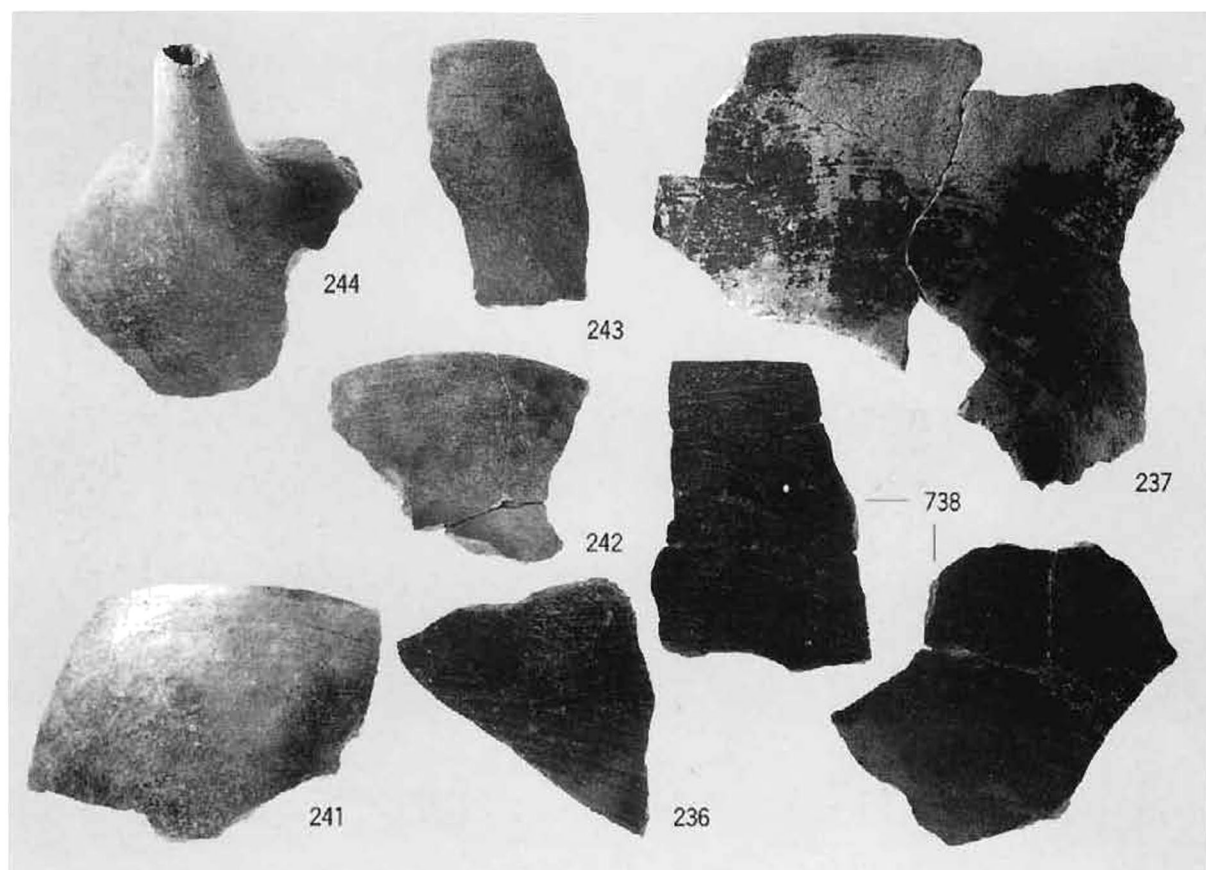

南区縄文下層 23層出土土器

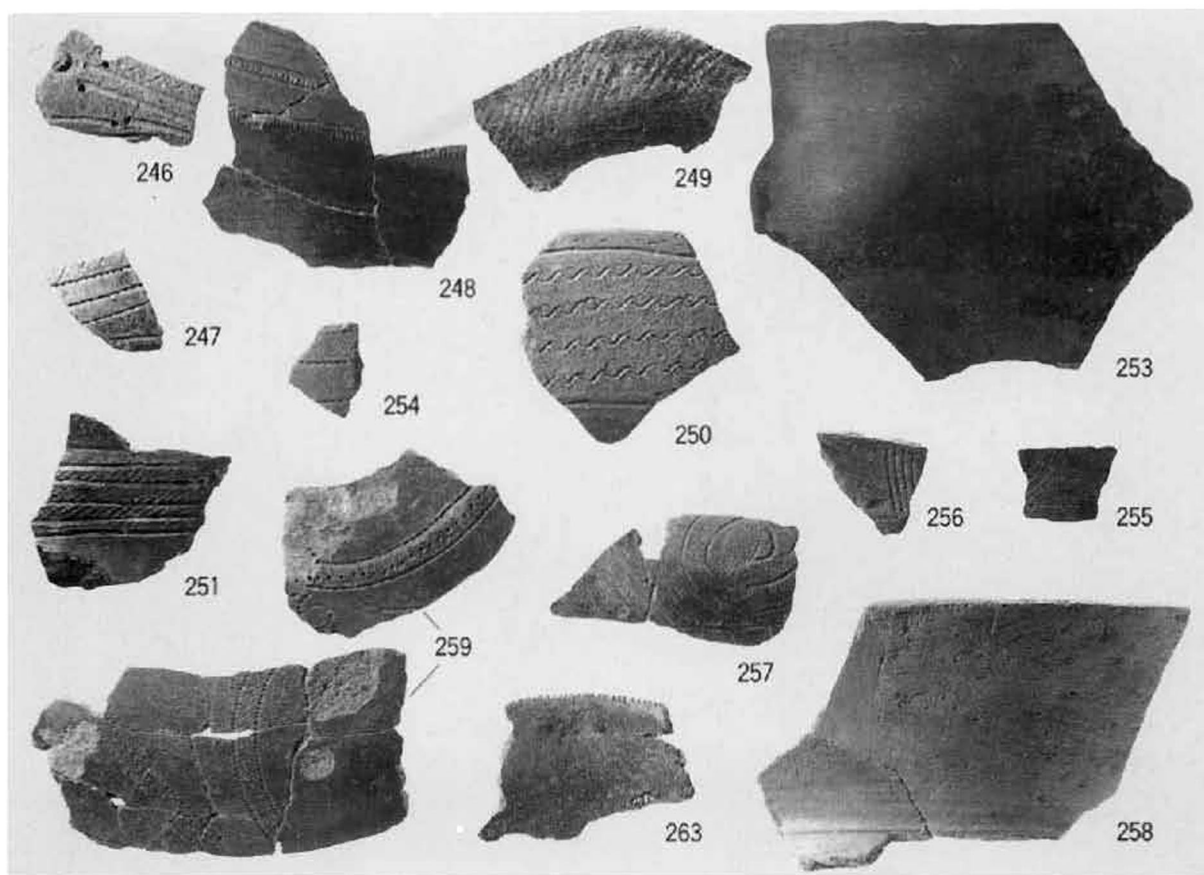

南区縄文下層 14・15・23層出土土器

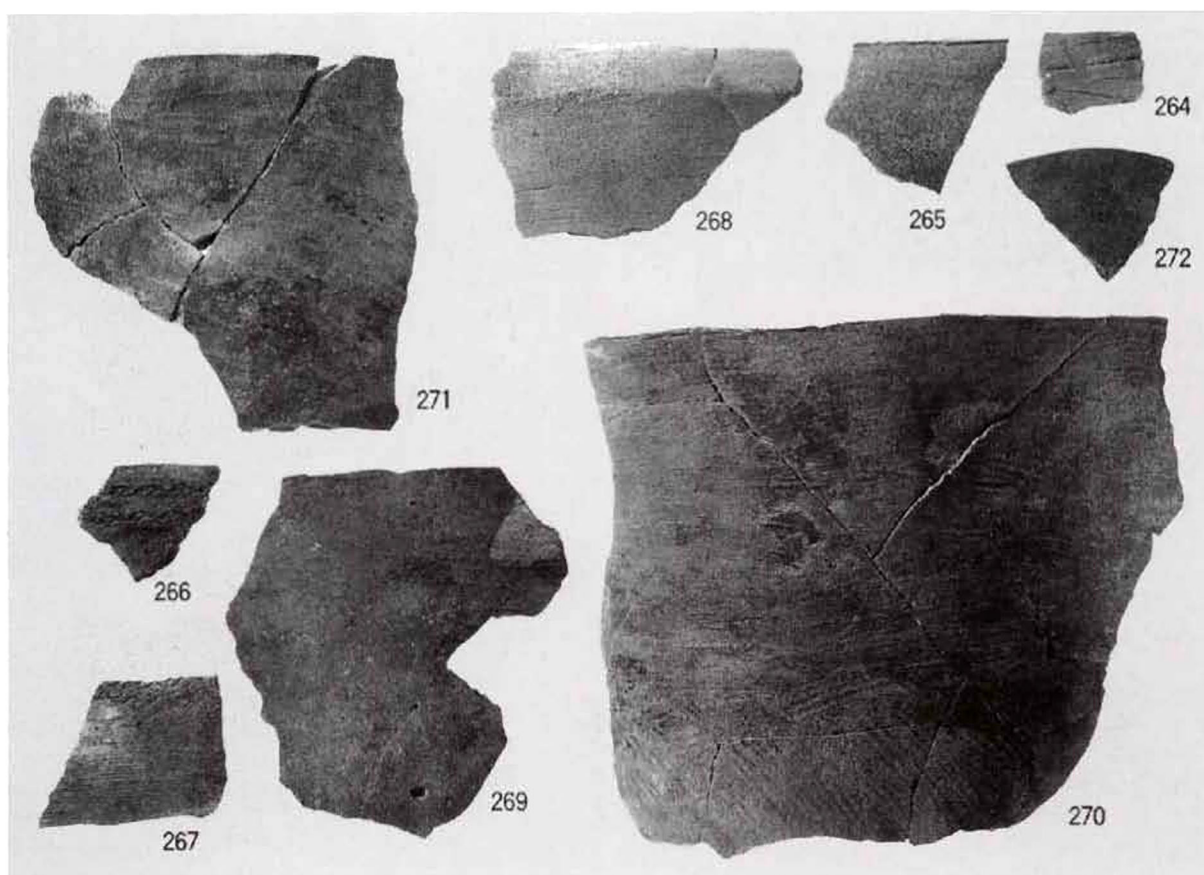

南区縄文下層 12・19層出土土器

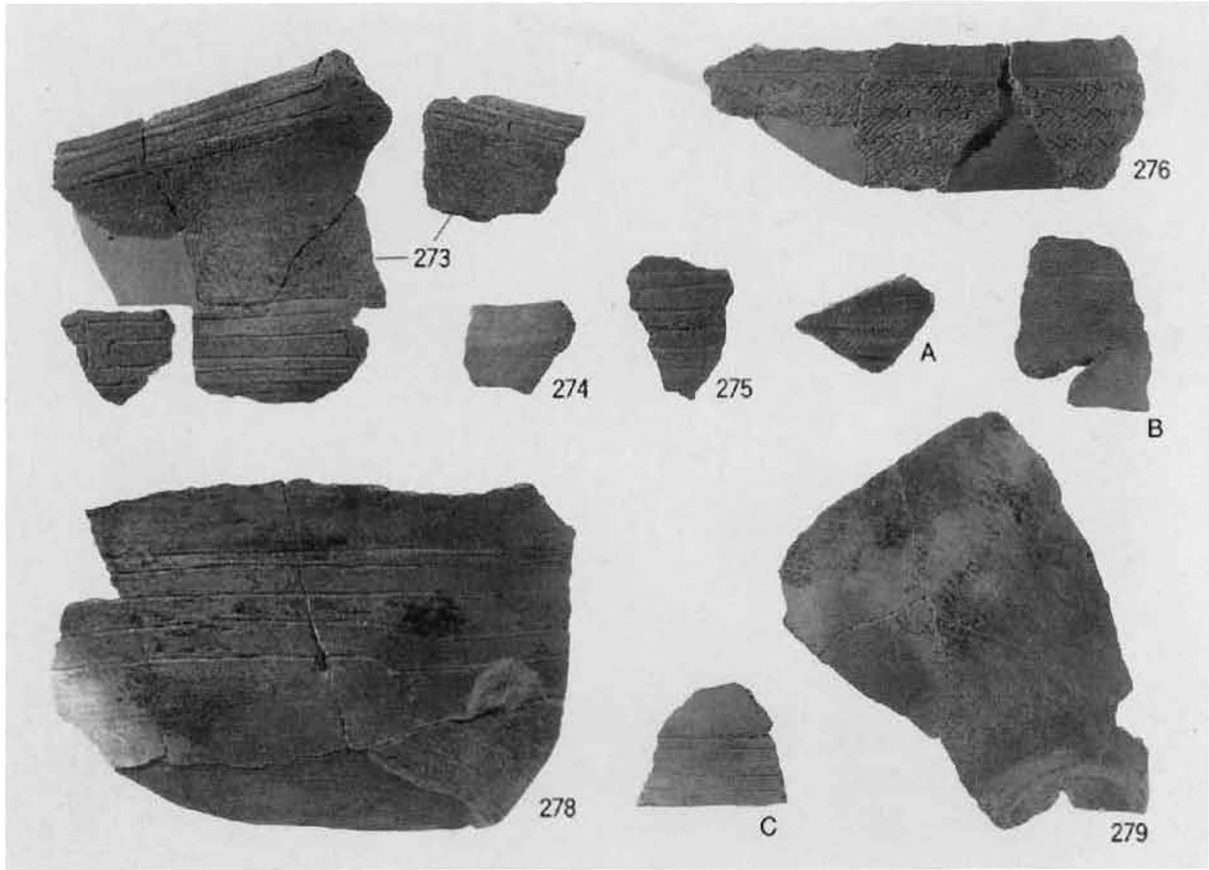

南区縄文下層 13・11層出土土器

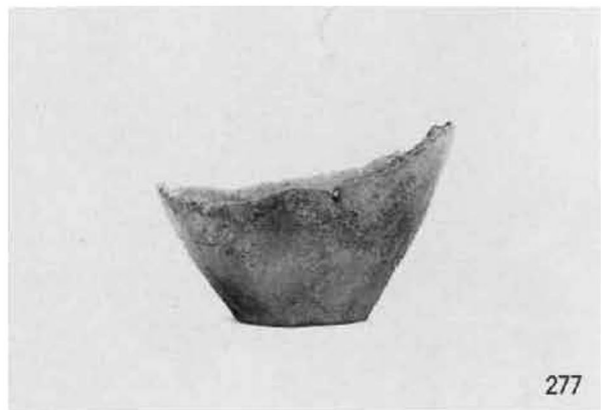

南区縄文下層 9層出土土器

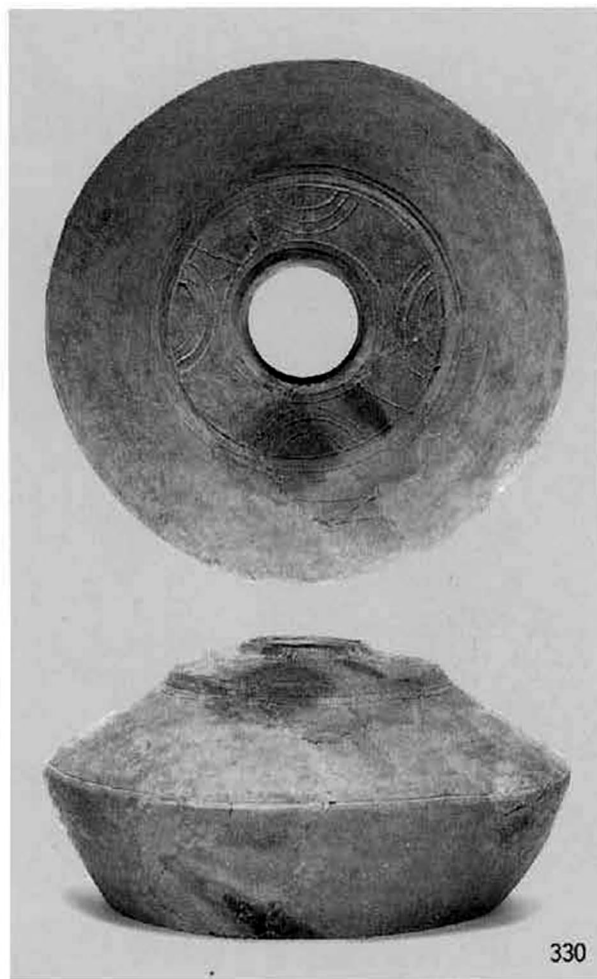
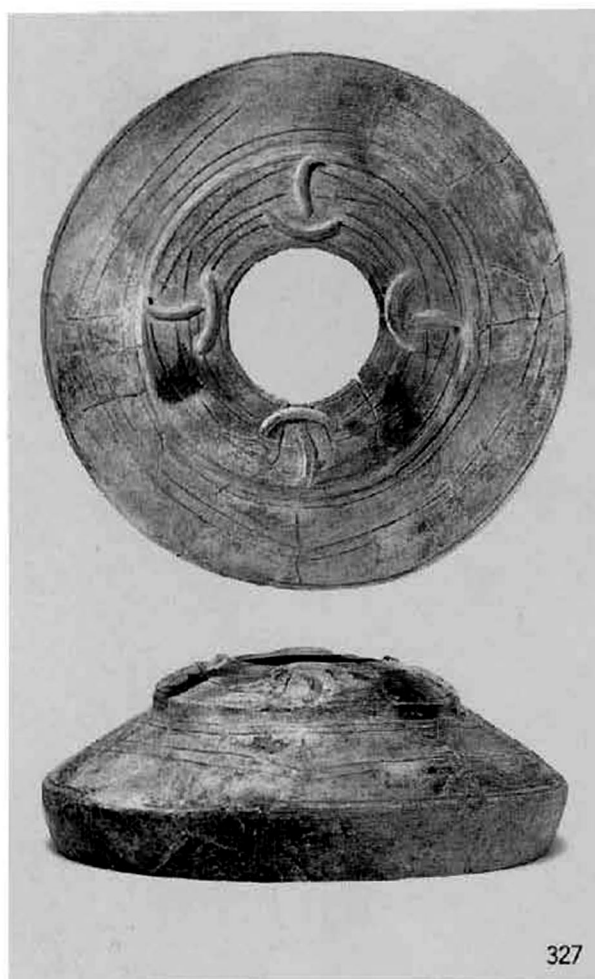

南区縄文下層 9層出土土器



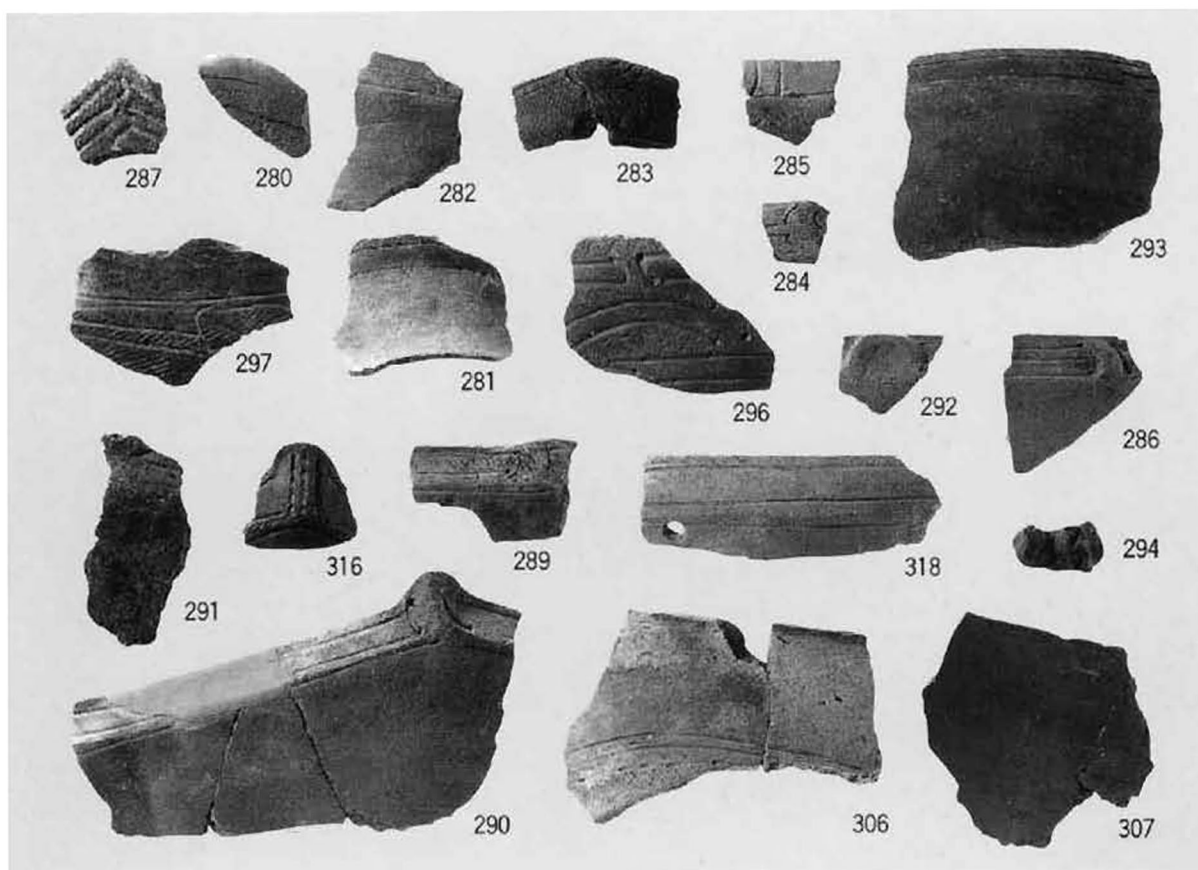

南区縄文下層 9層出土土器

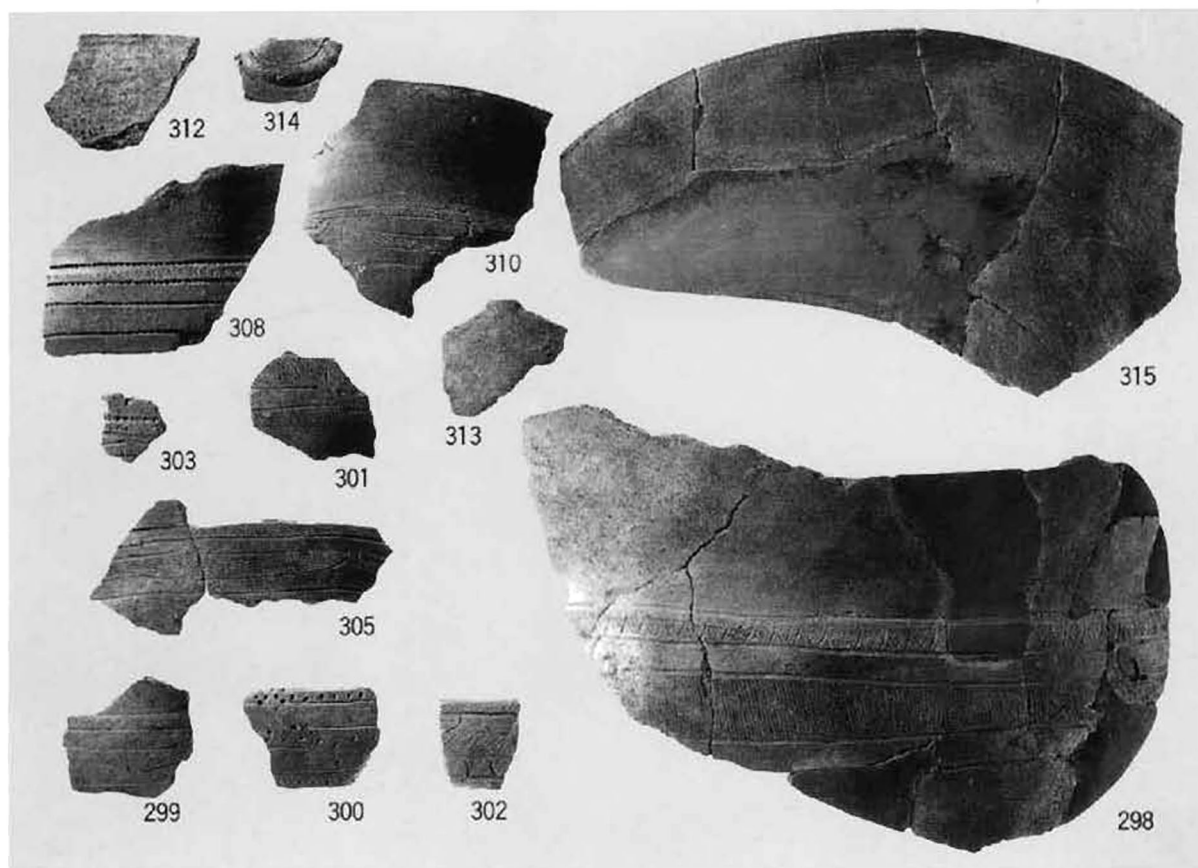

南区縄文下層 9層出土土器

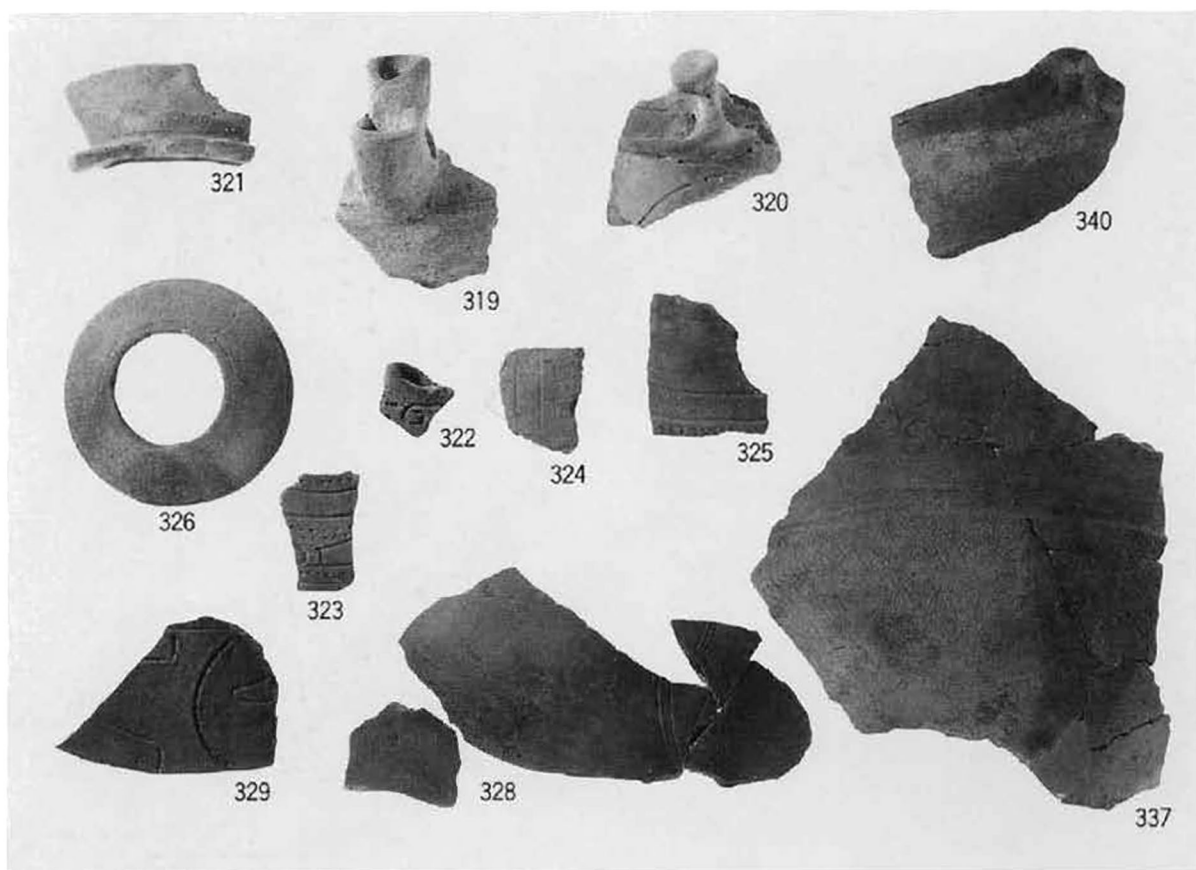

南区縄文下層 9層出土土器

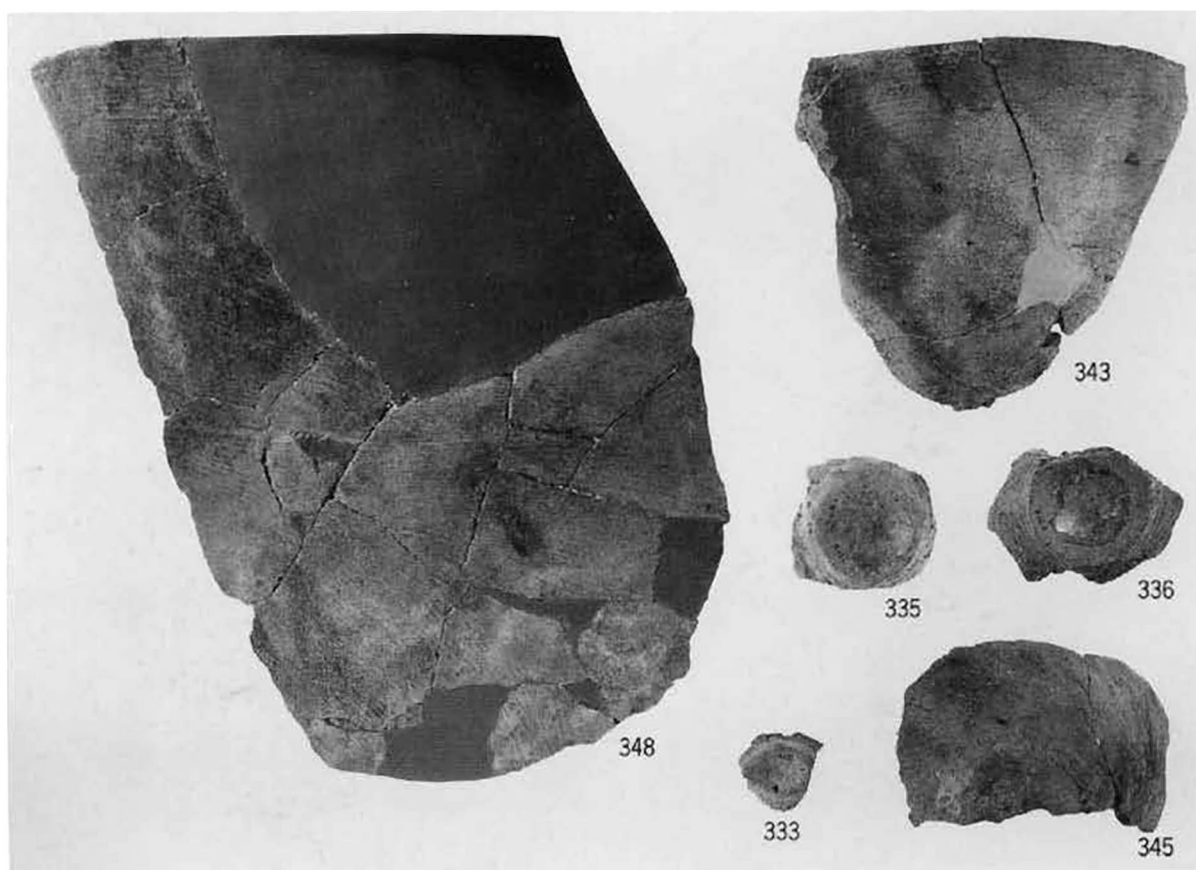

南区縄文下層 9層出土土器

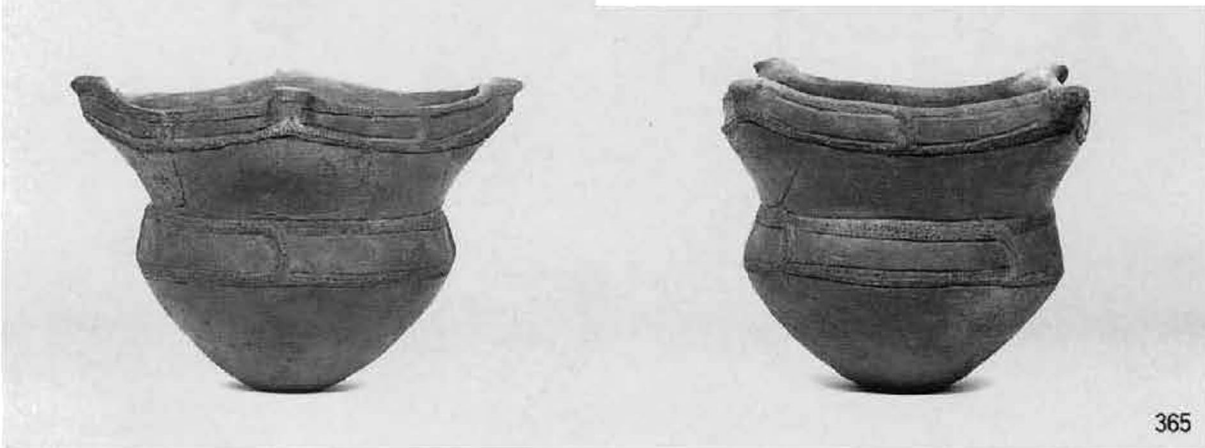
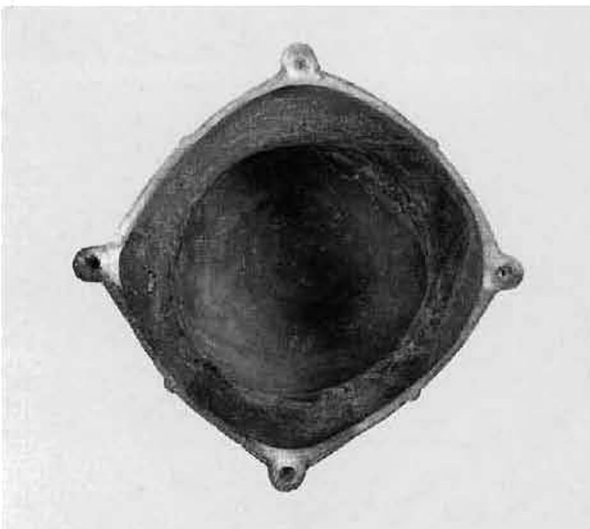

南区縄文下層 8・10層出土土器 (N・O20~22区)

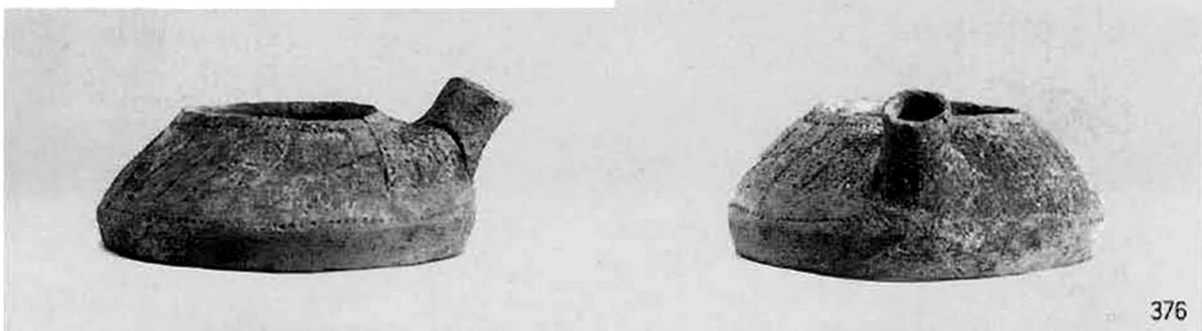

南区縄文下層 8・10層出土土器 (N・O20~22区)

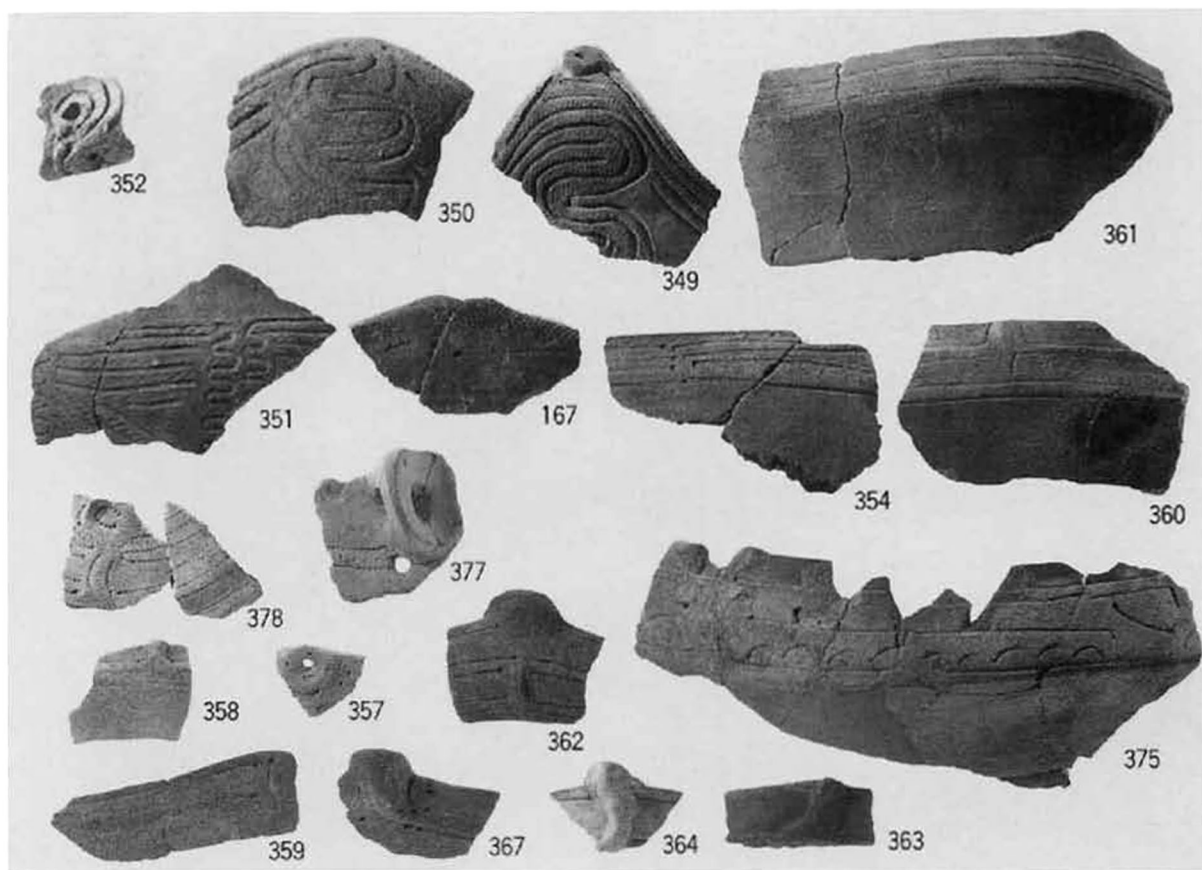

南区縄文下層 8・10層出土土器 (N・O20~22区)

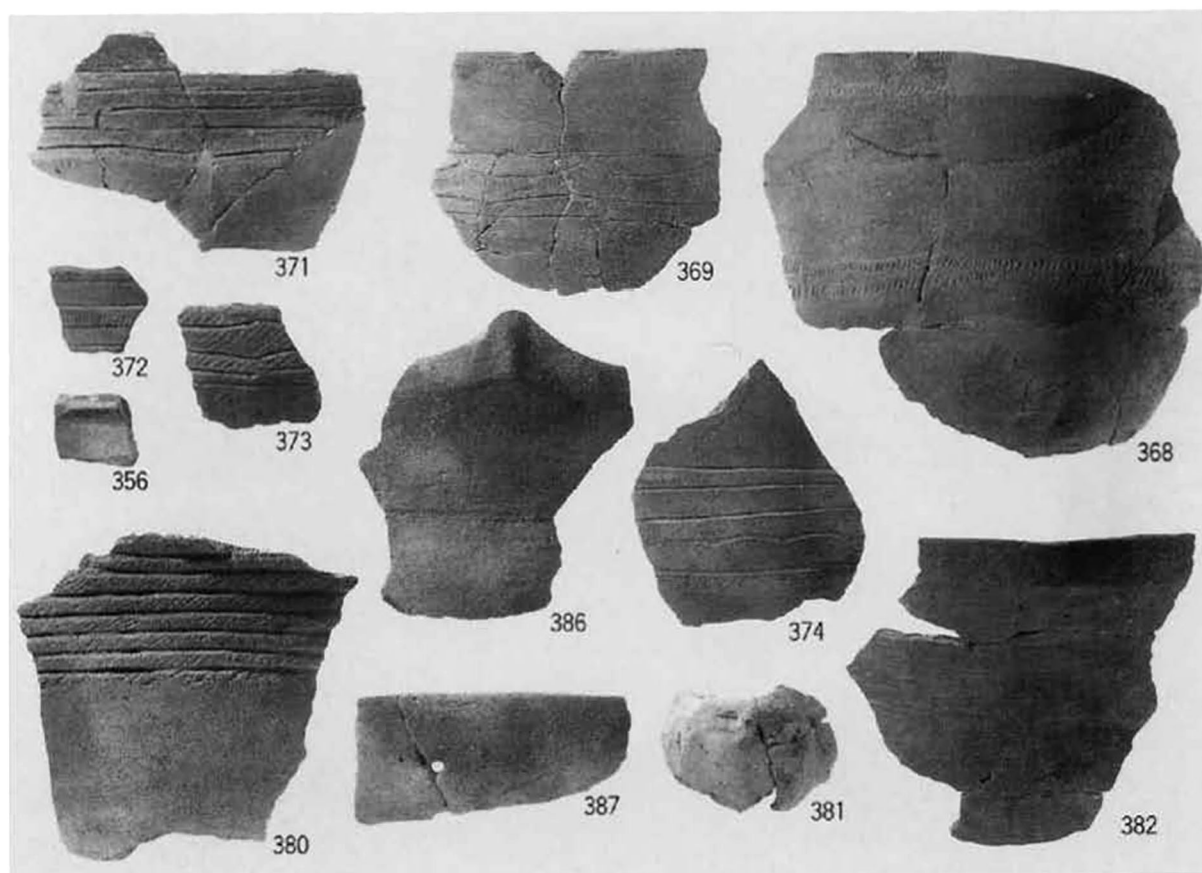

南区縄文下層 8・10層出土土器 (N・O20~22区)

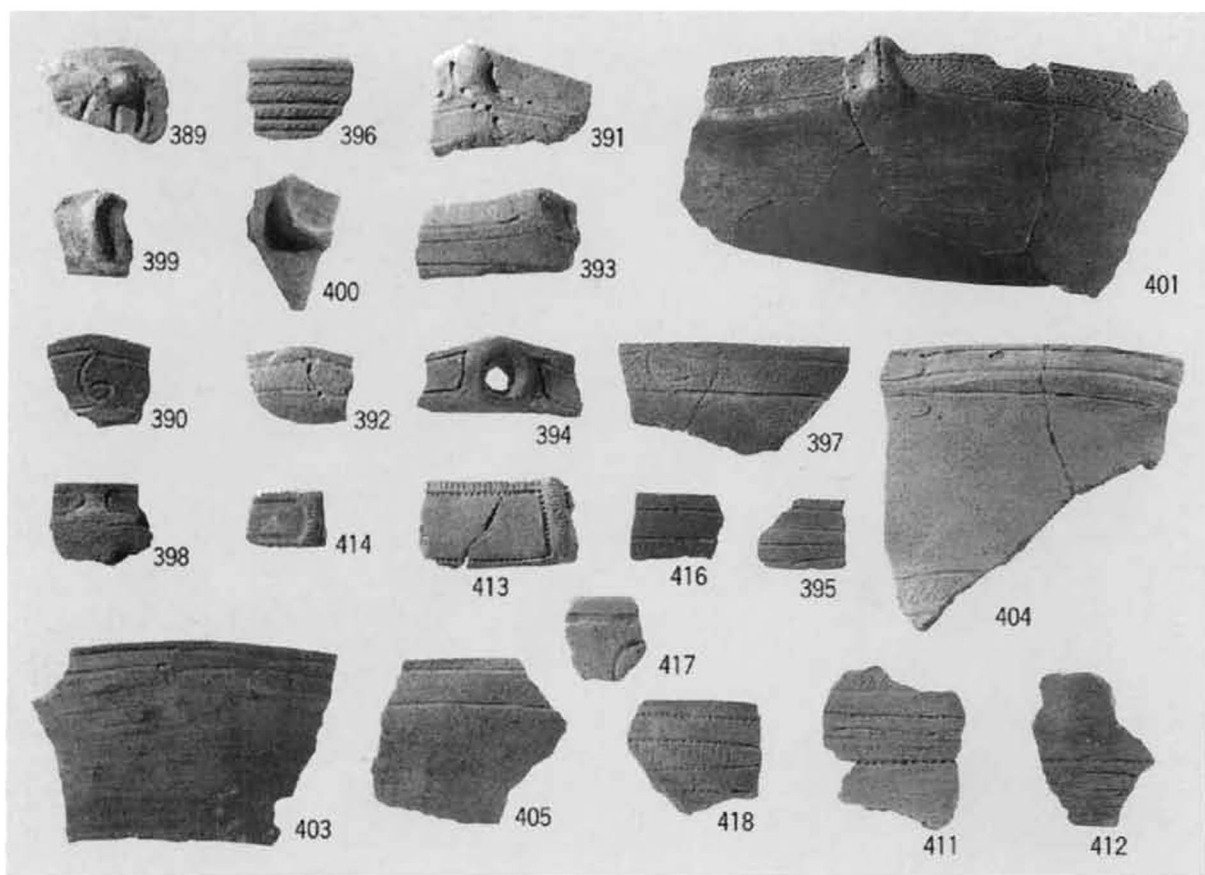

南区縄文下層 8・10層出土土器 (M20区最下部)

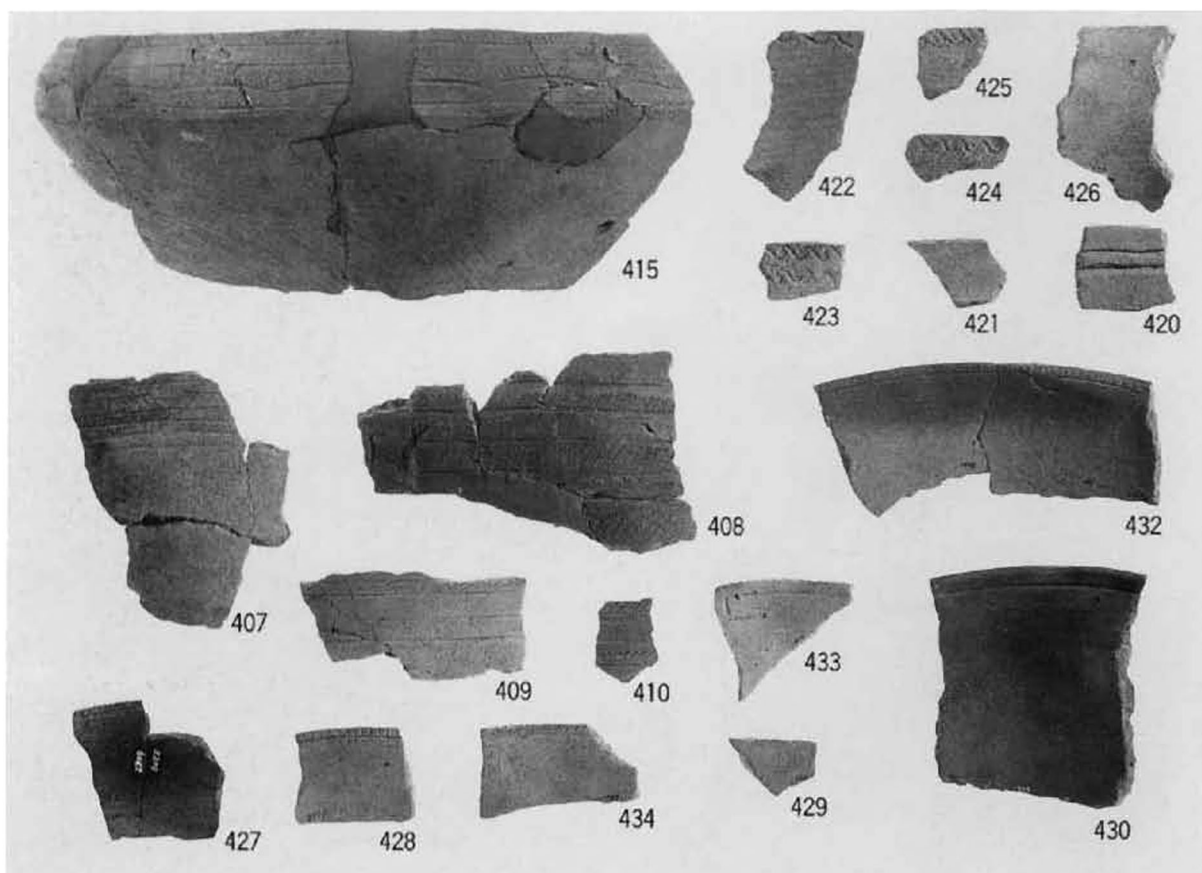

南区縄文下層 8・10層出土土器 (M20区最下部)

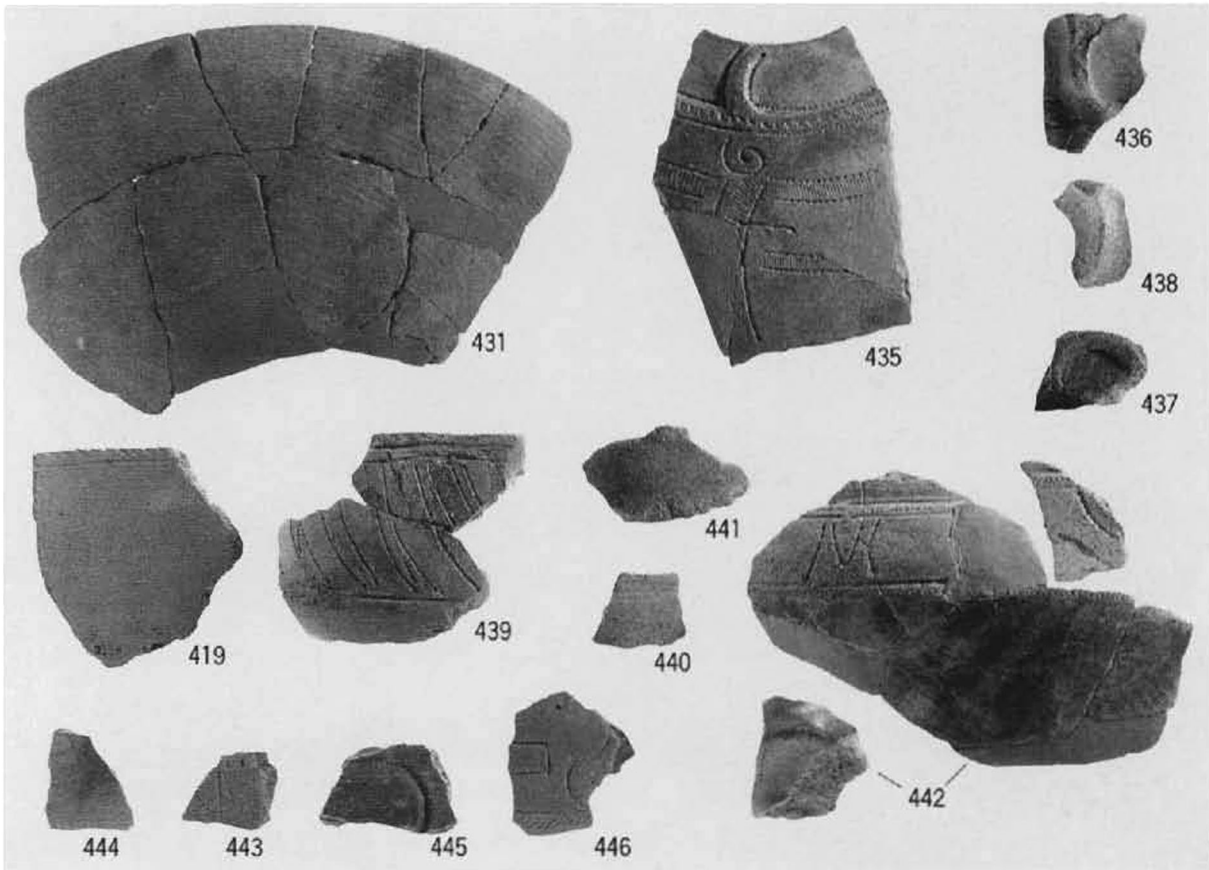

南区縄文下層 8・10層出土土器 (M20区最下部)

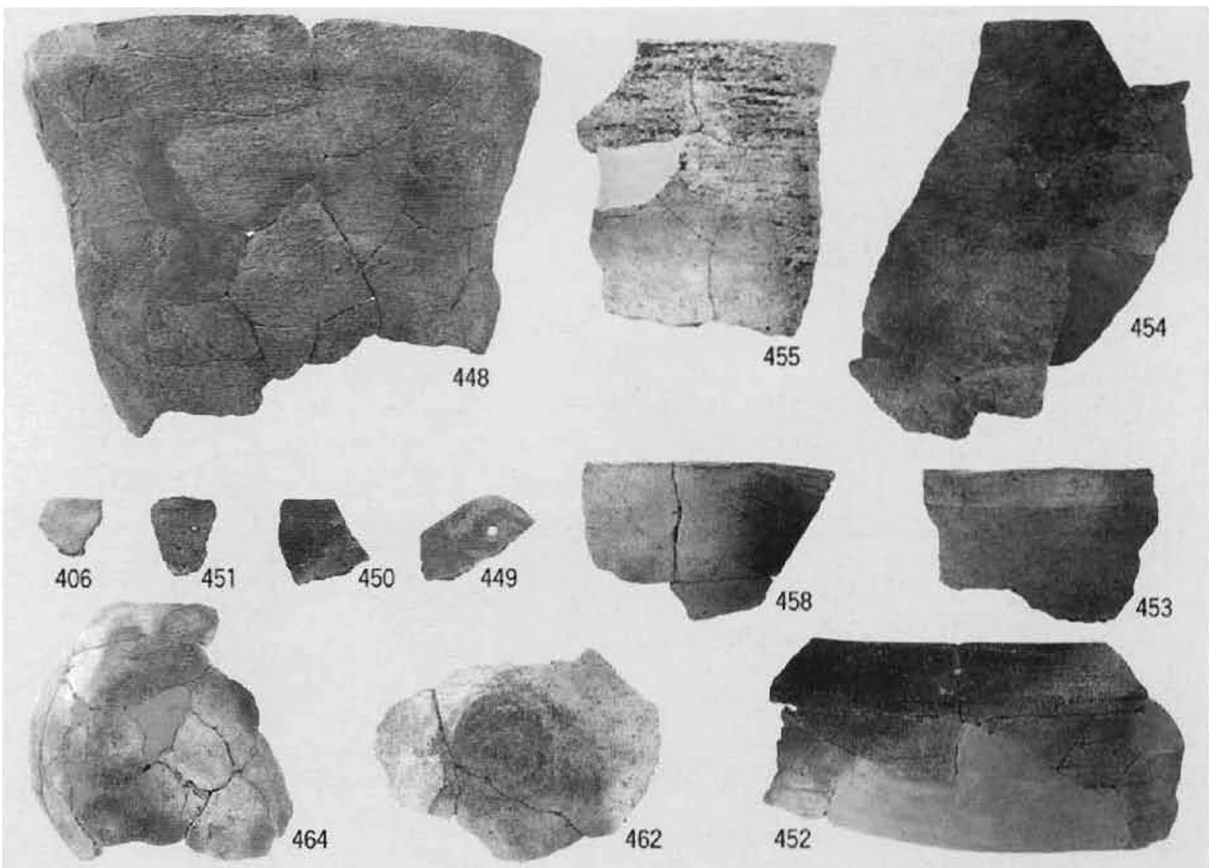

南区縄文下層 8・10層出土土器 (M20区最下部)

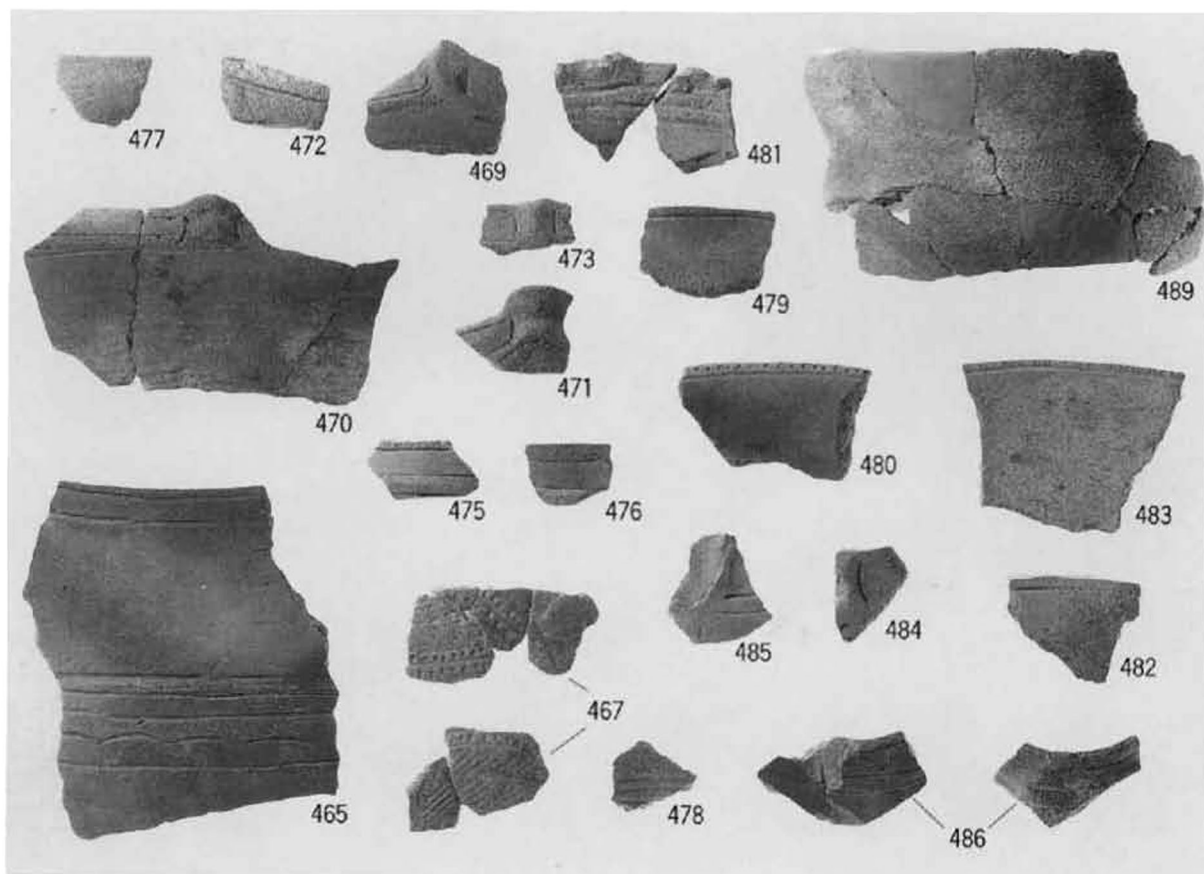

南区縄文下層 8・10層出土土器 (M20区8・7回目)

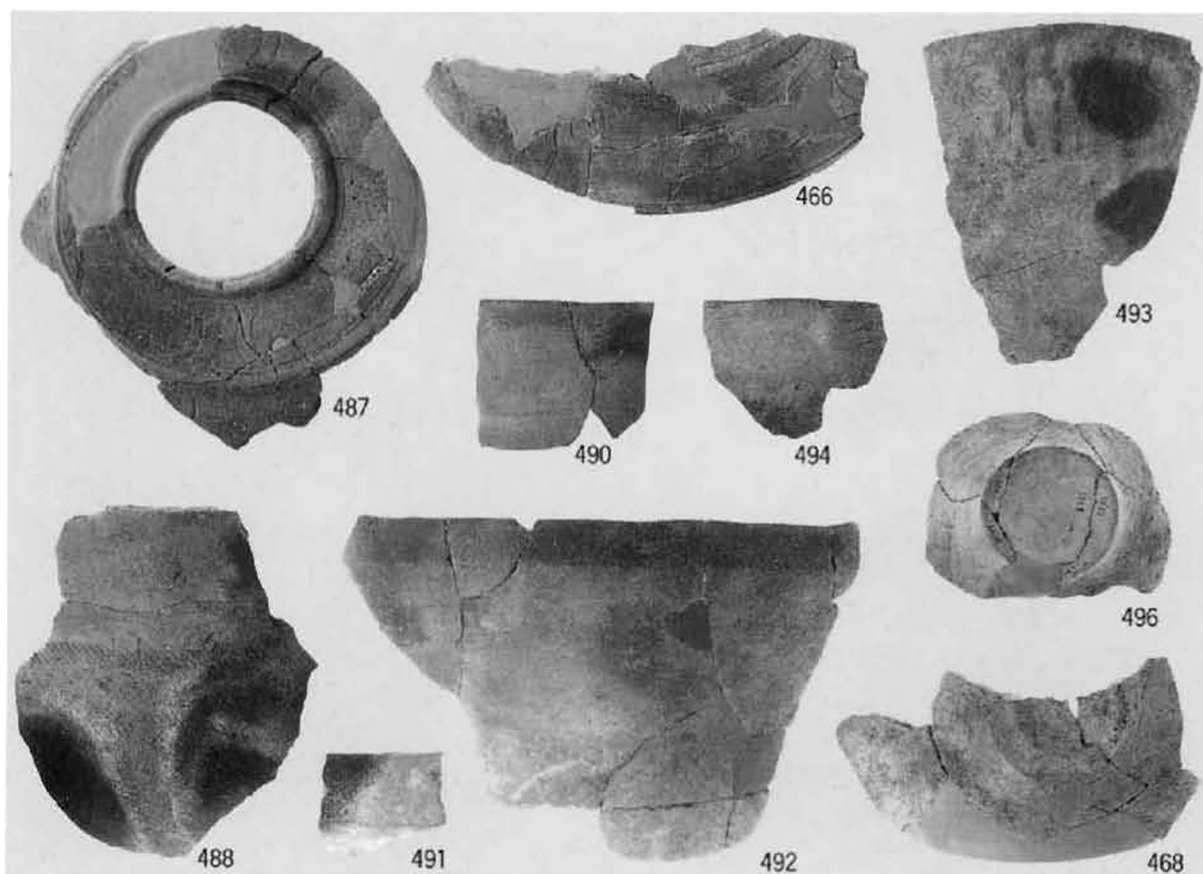

南区縄文下層 8・10層出土土器 (M20区8・7回目)

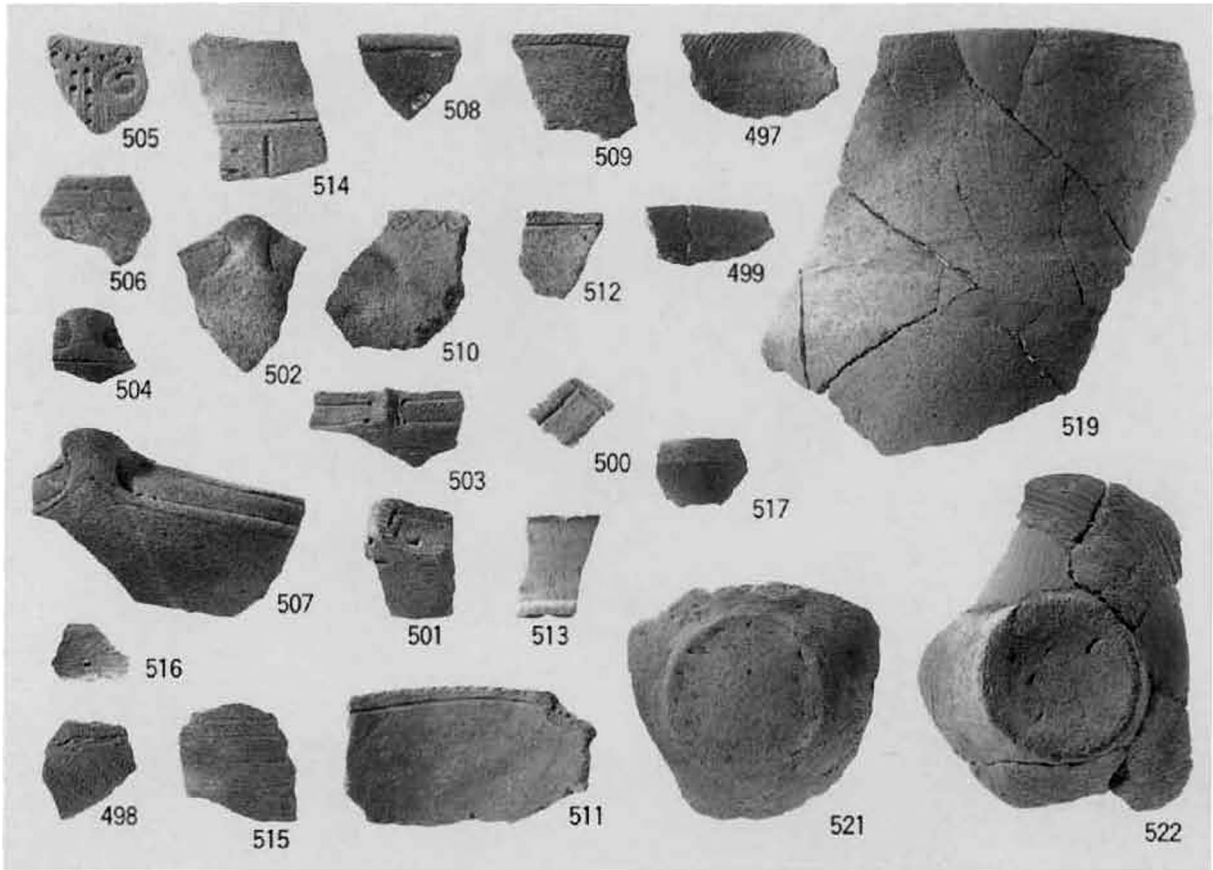

南区縄文下層 8・10層出土土器 (M20区6・5回目)

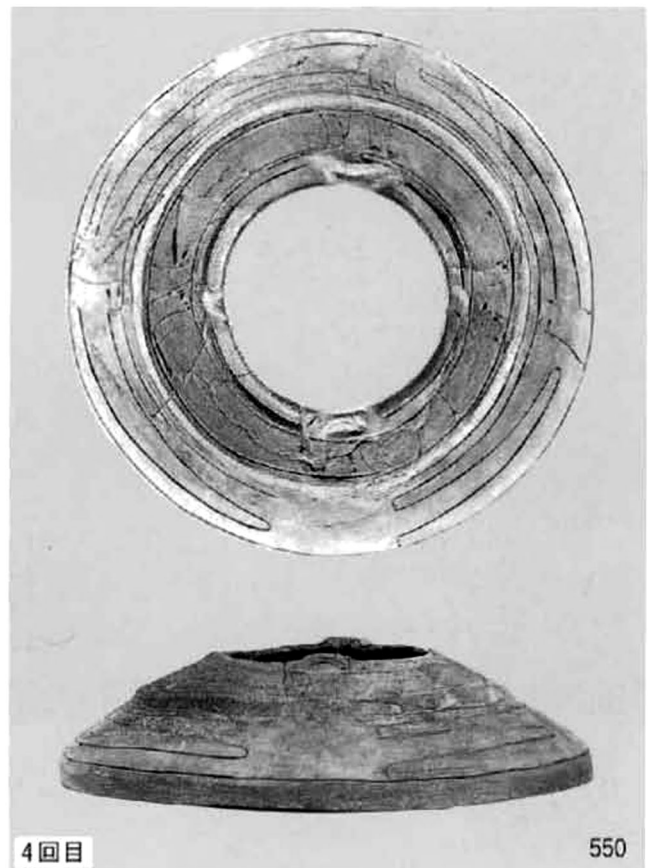

南区縄文下層 8・10層出土土器 (M20区)



523

南区縄文下層 8・10層出土土器 (M20区4回目)

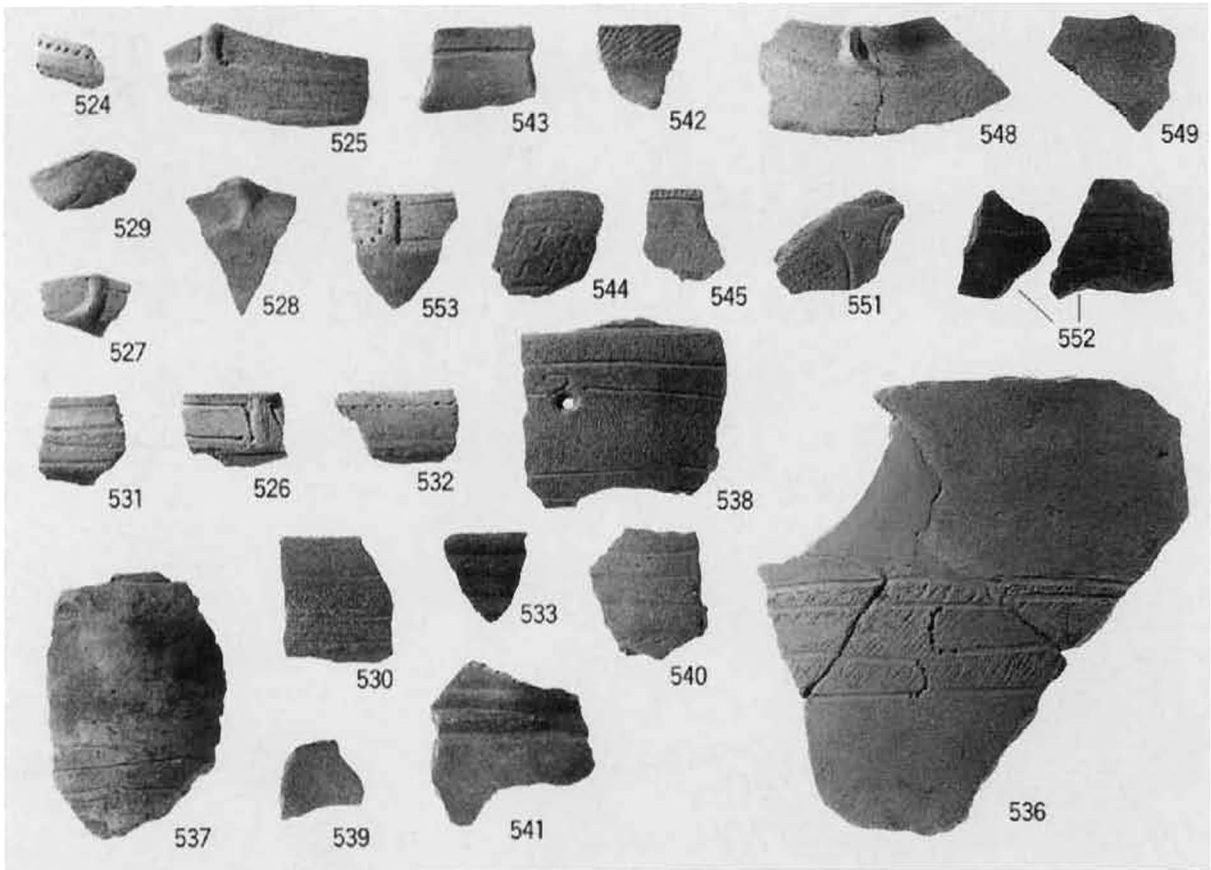

南区縄文下層 8・10層出土土器 (M20区4回目)

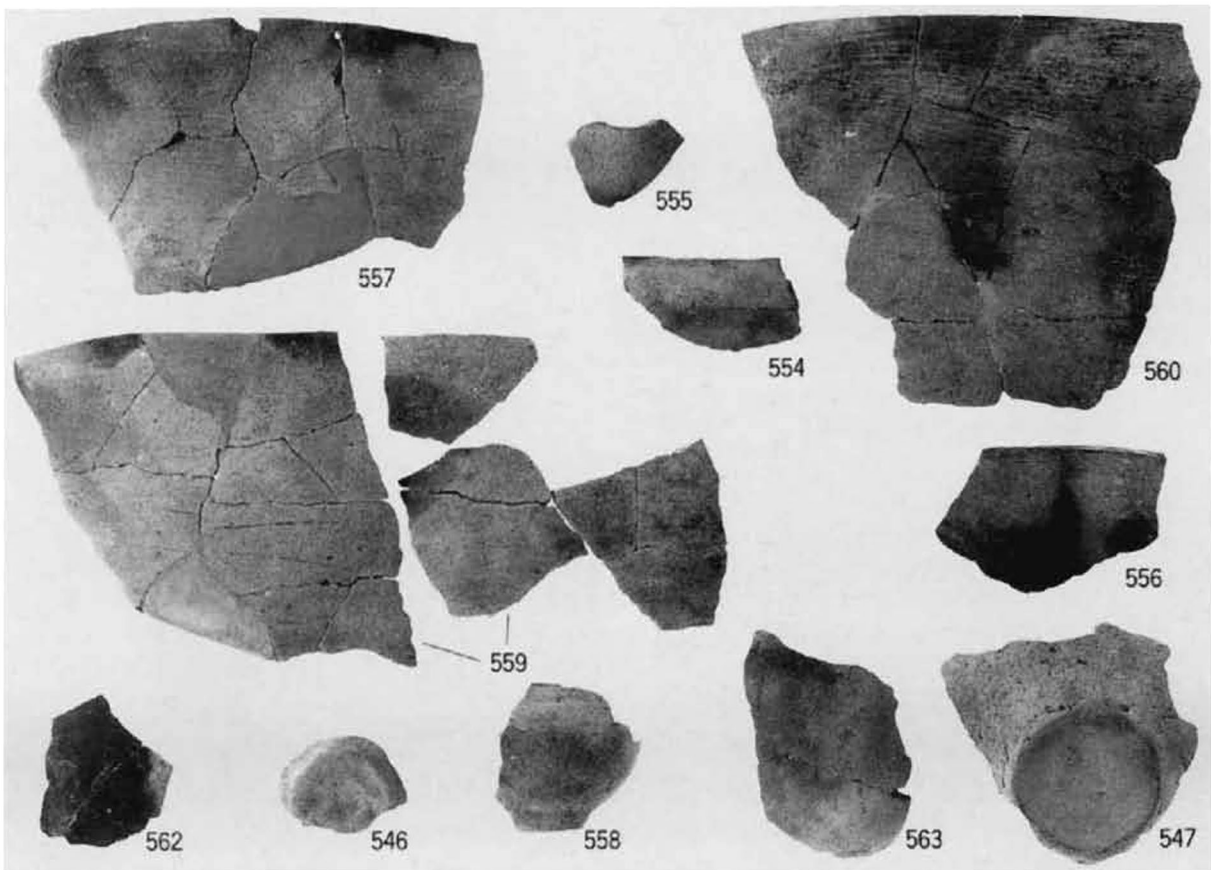

南区縄文下層 8・10層出土土器 (M20区4回目)



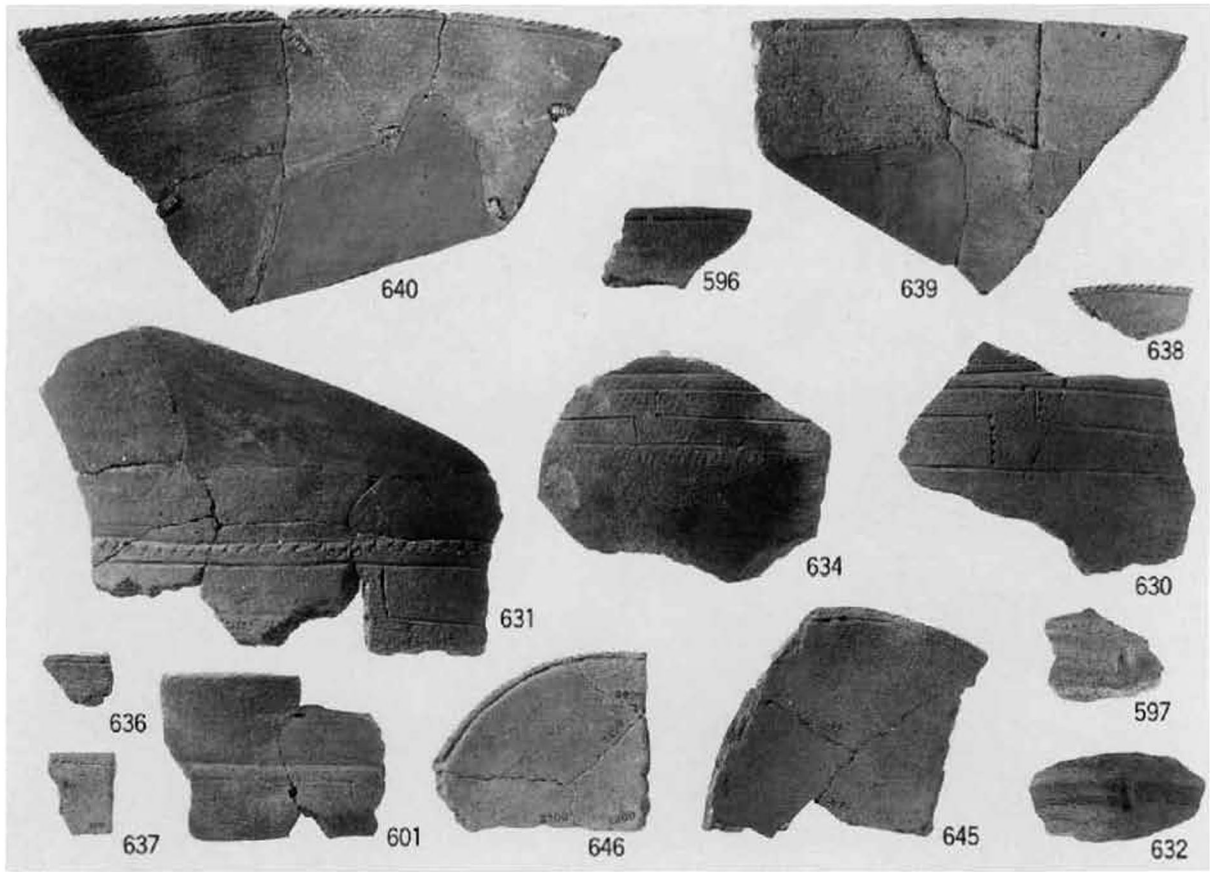

南区縄文下層 8・10層出土土器 (M20区2・1回目)

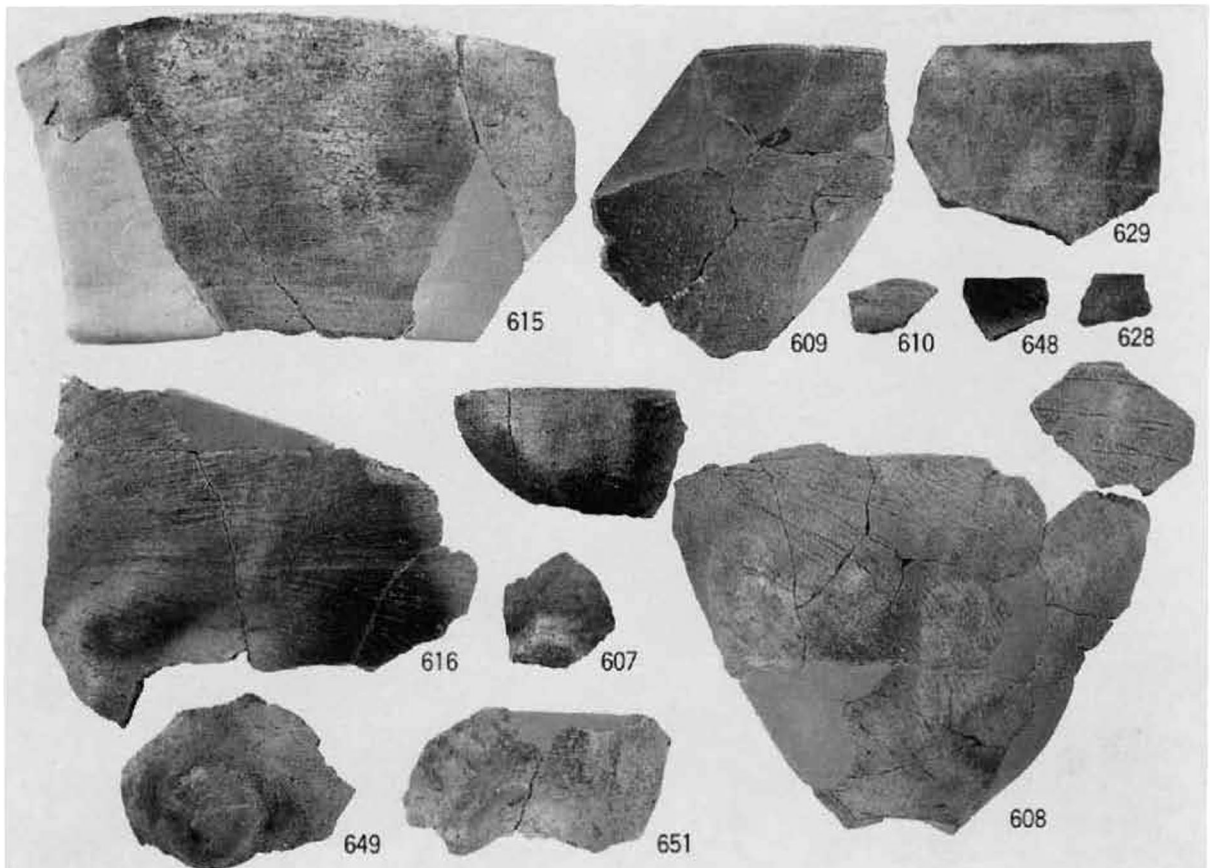

南区縄文下層 8・10層出土土器 (M20区2・1回目)

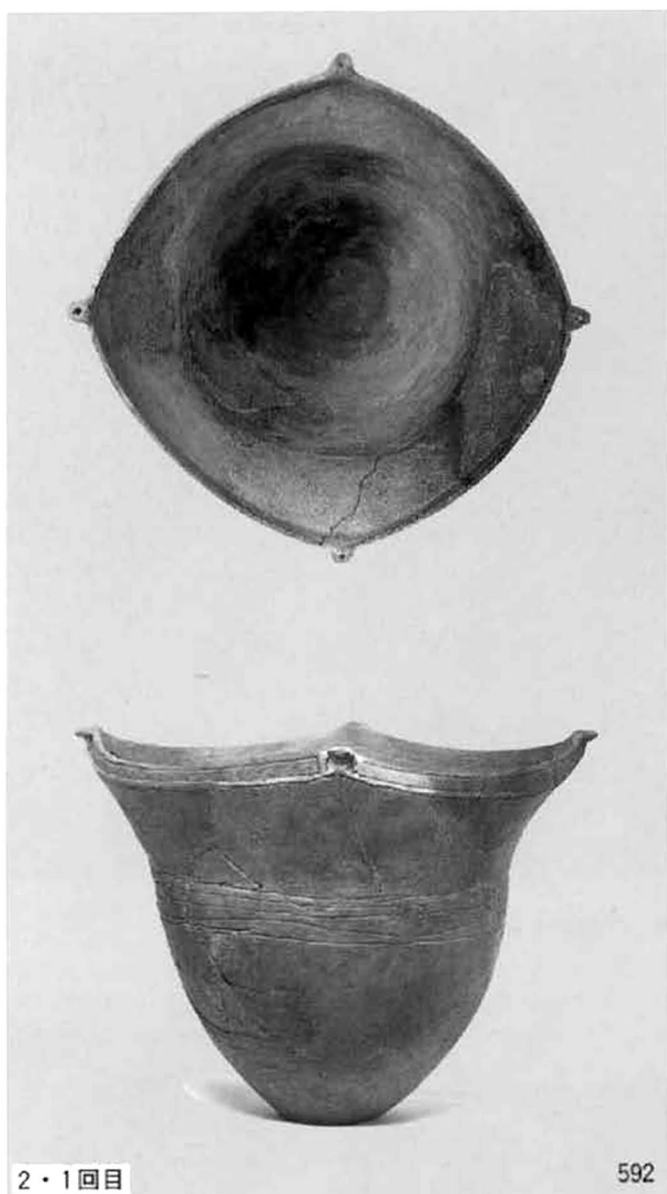

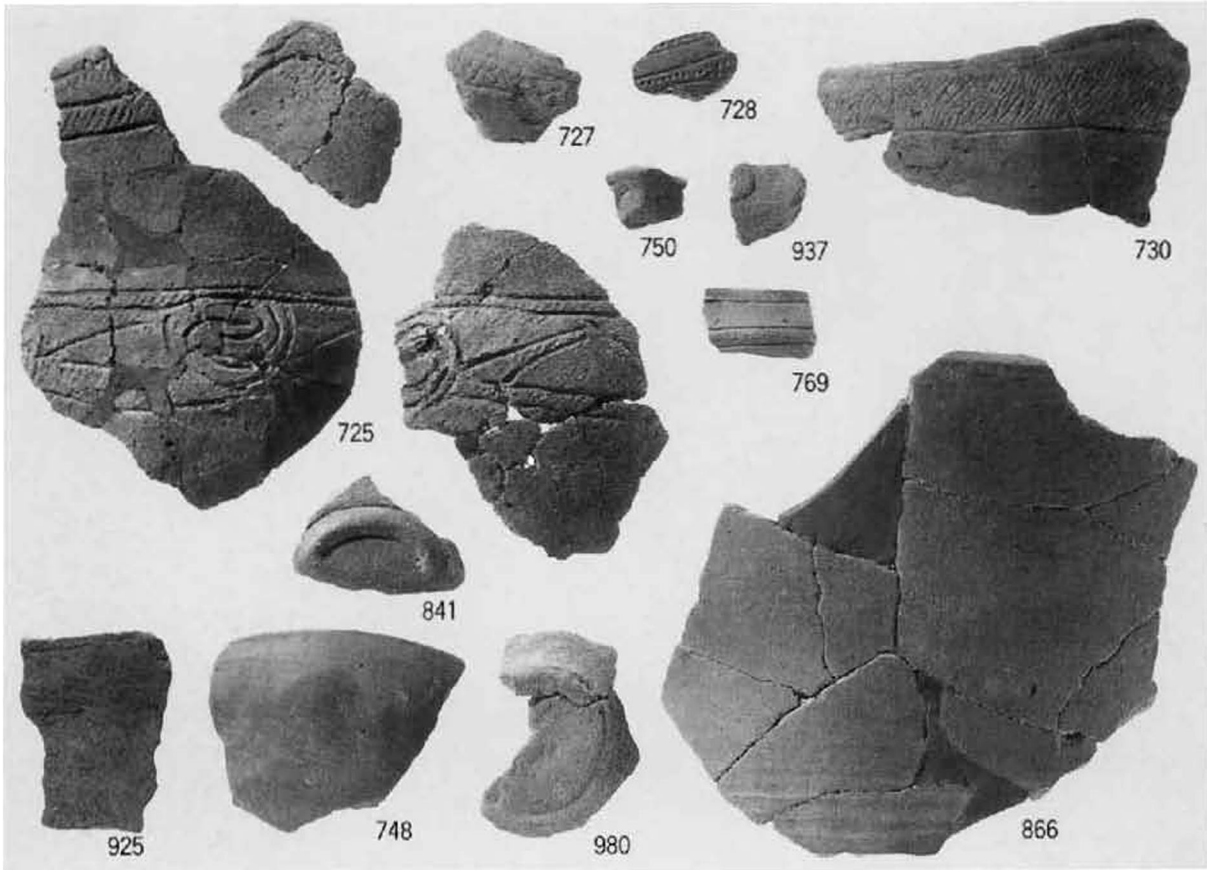

南区縄文下層 8・10層出土土器 (M20区)

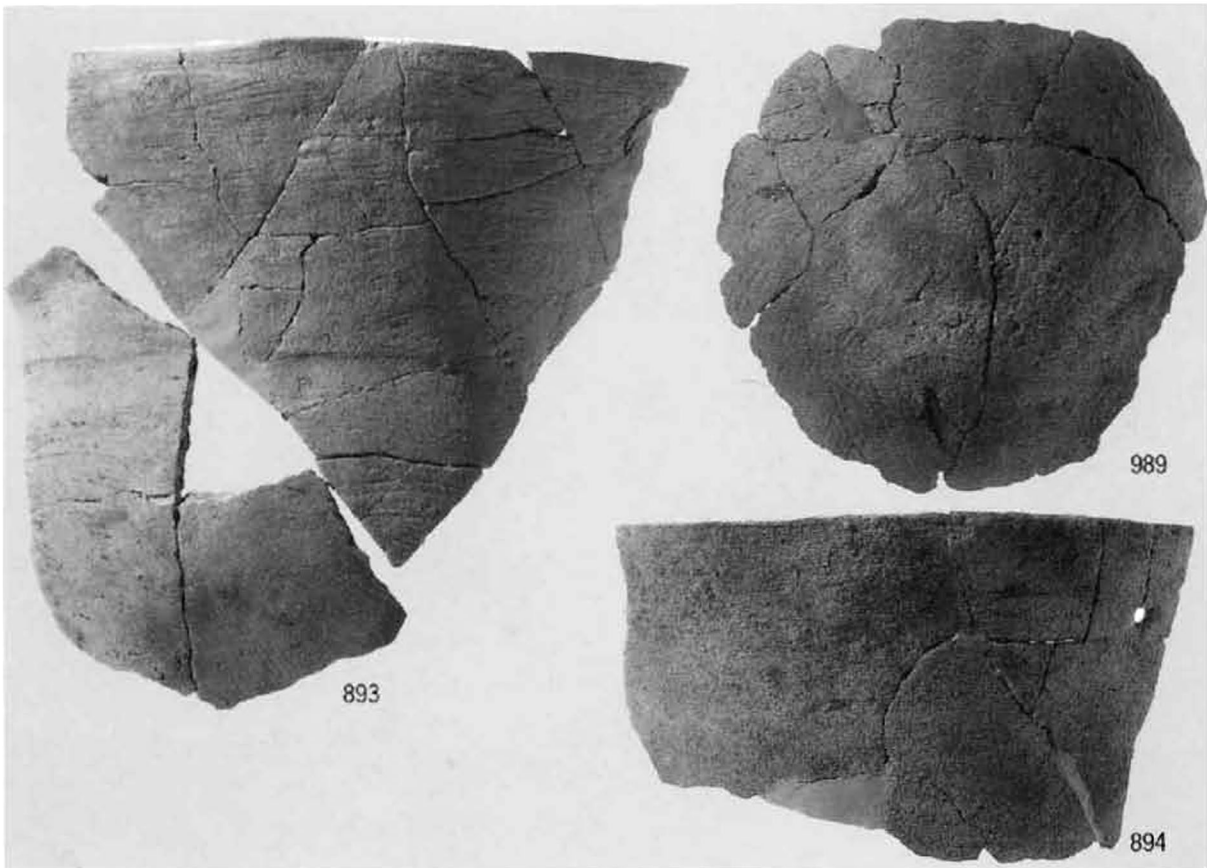

南区縄文下層 8・10層出土土器 (M20区)

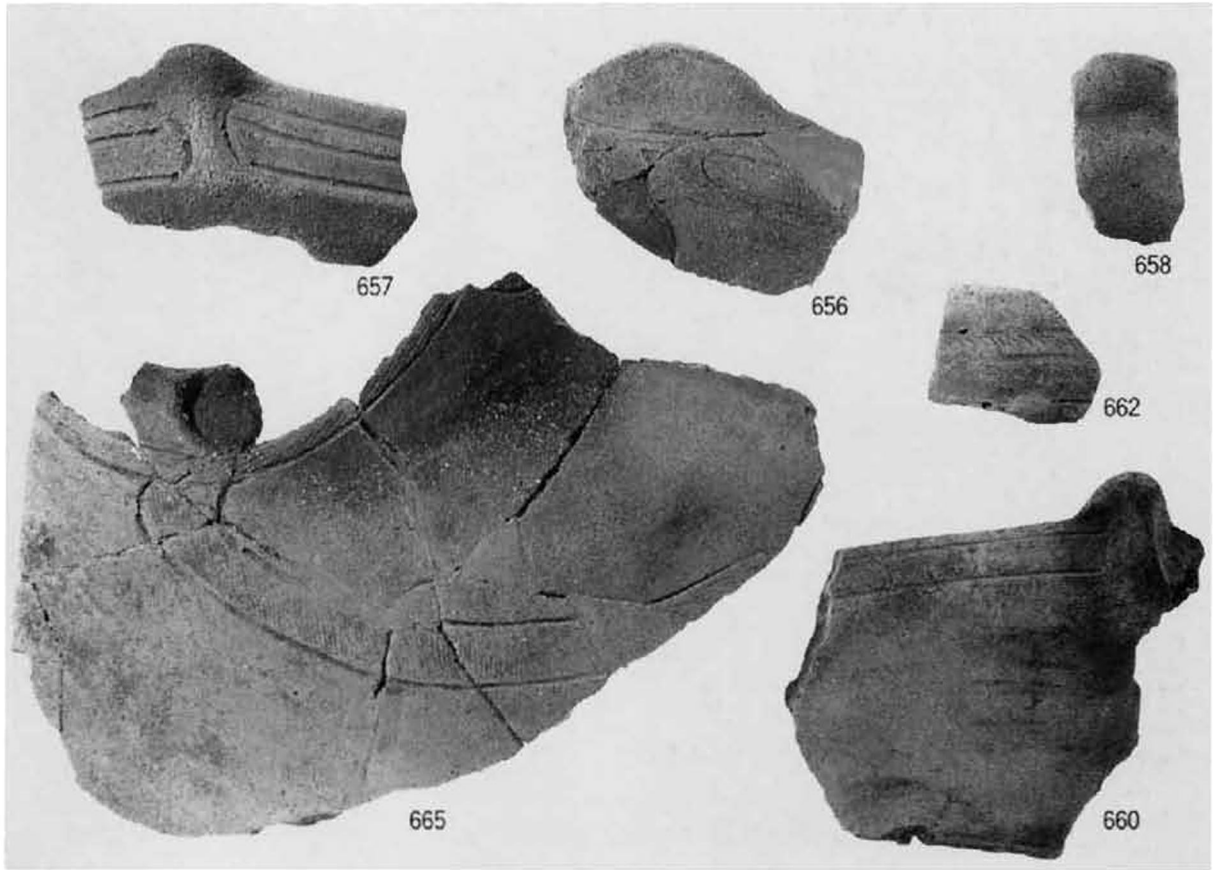

南区縄文下層 8・10層出土土器 (L20区7回目)



南区縄文下層 8・10層出土土器 (L20区7回目)

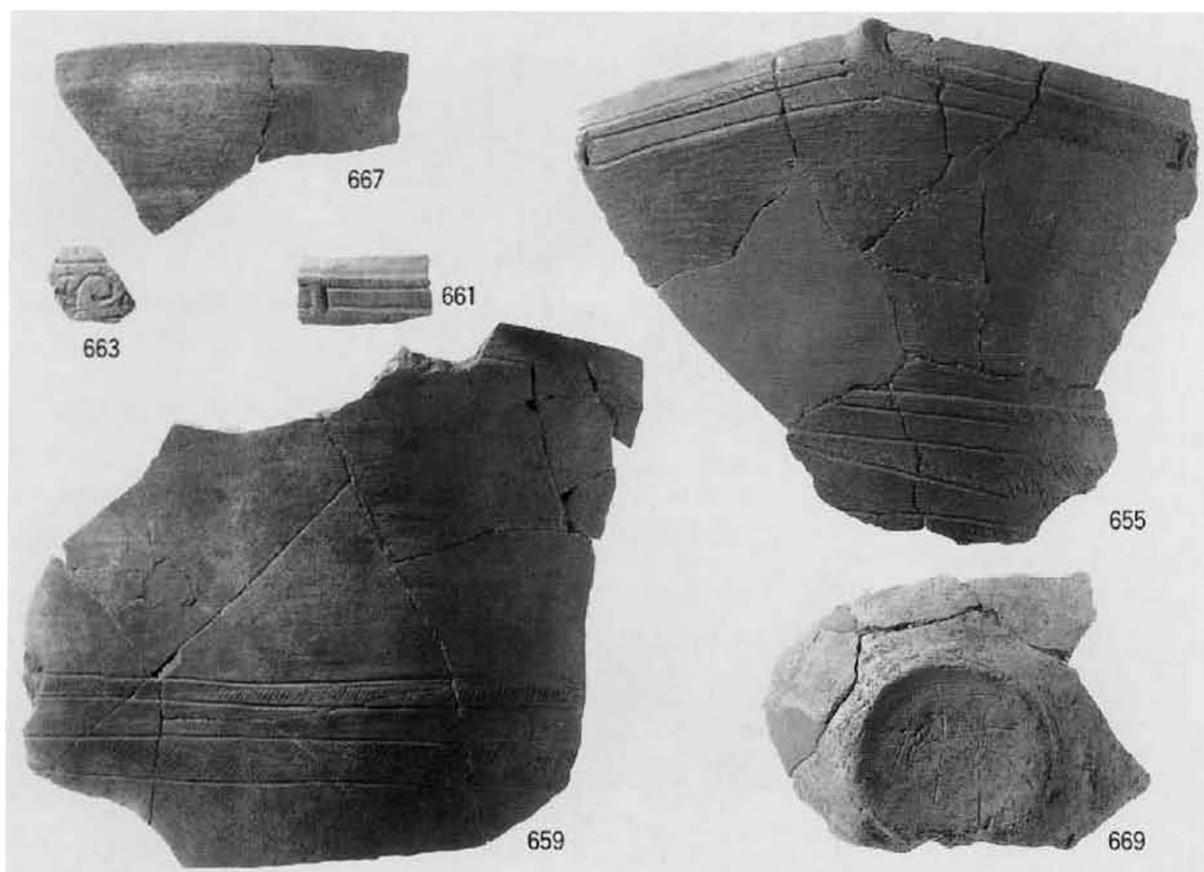

南区縄文下層 8・10層出土土器 (L20区7回目)



南区縄文下層 8・10層出土土器 (L20区)

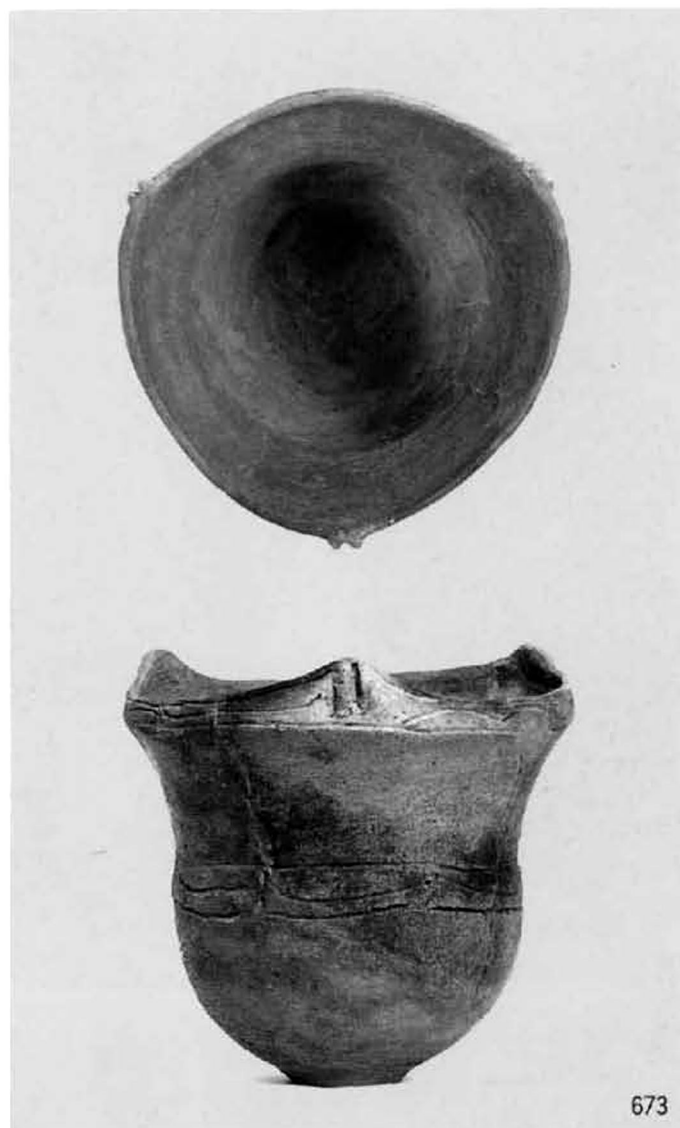

南区縄文下層 8・10層出土土器 (L20区5回目)

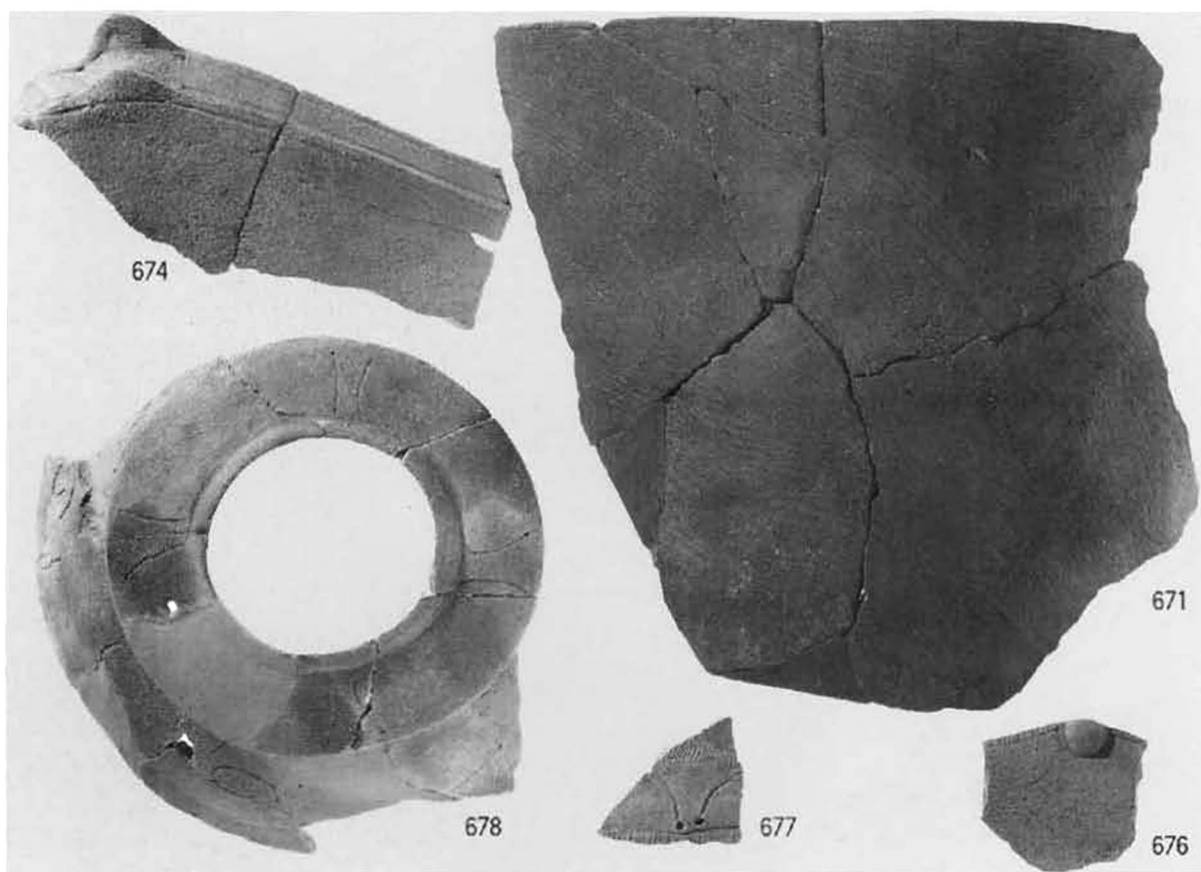

南区縄文下層 8・10層出土土器 (L20区6・5回目)

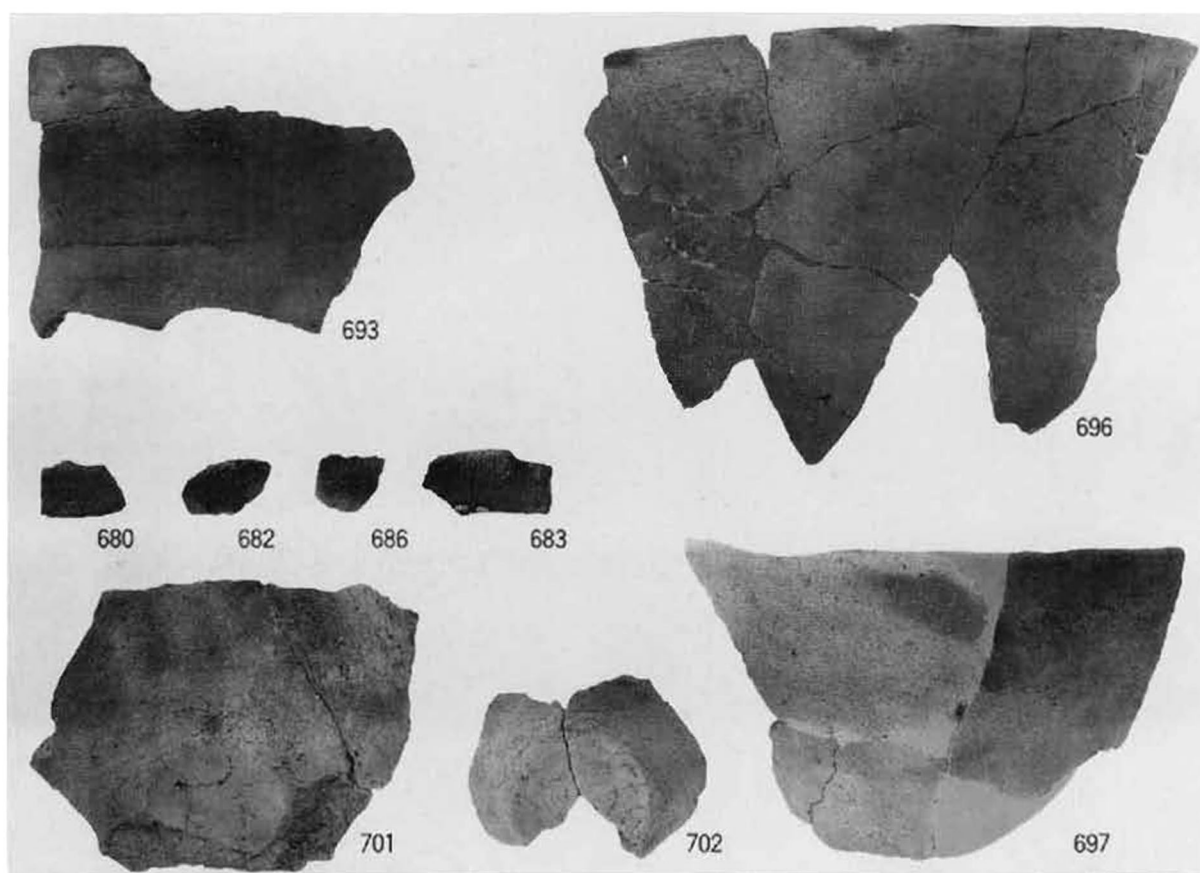

南区縄文下層 8・10層出土土器 (L20区4回目)

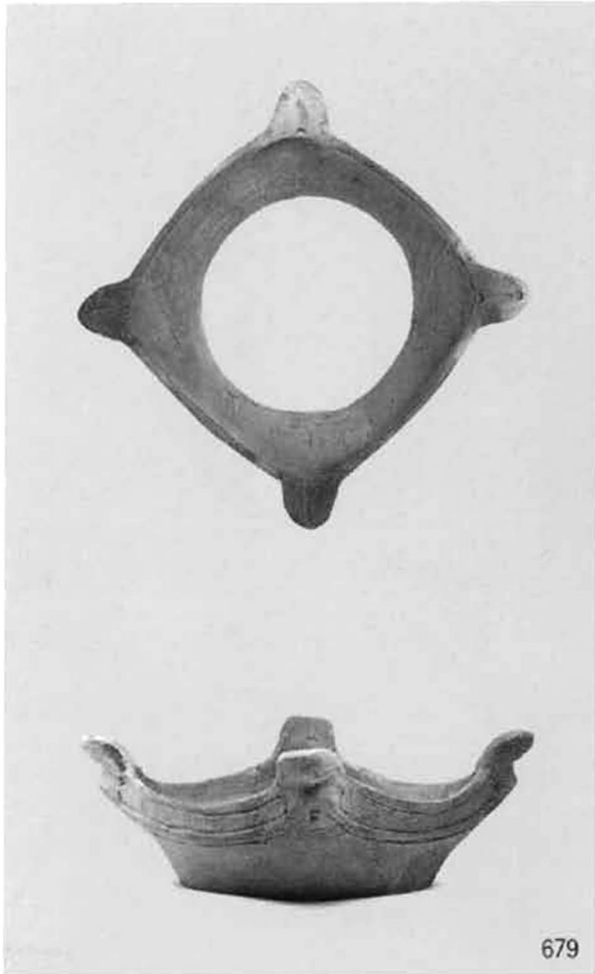

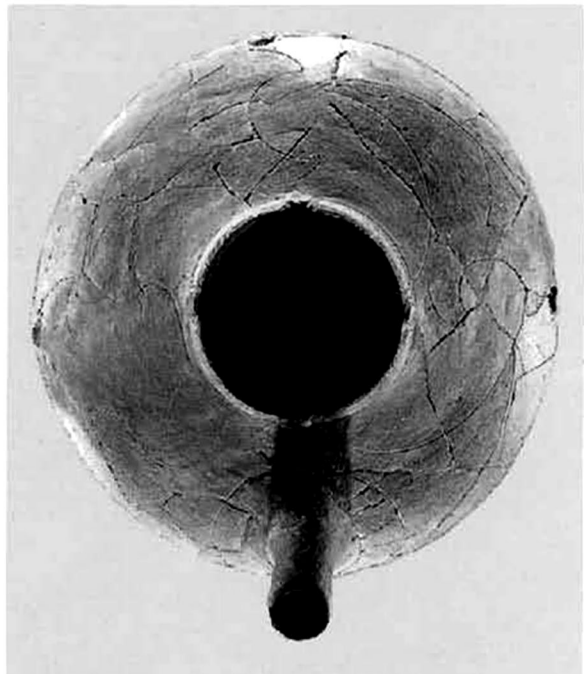
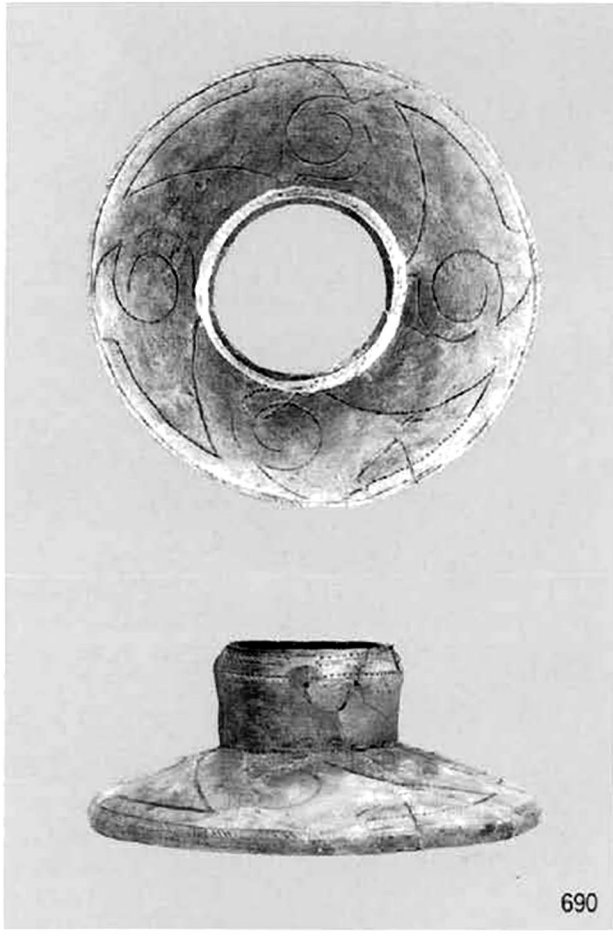



南区縄文下層 8・10層出土土器 (L20区3回目)





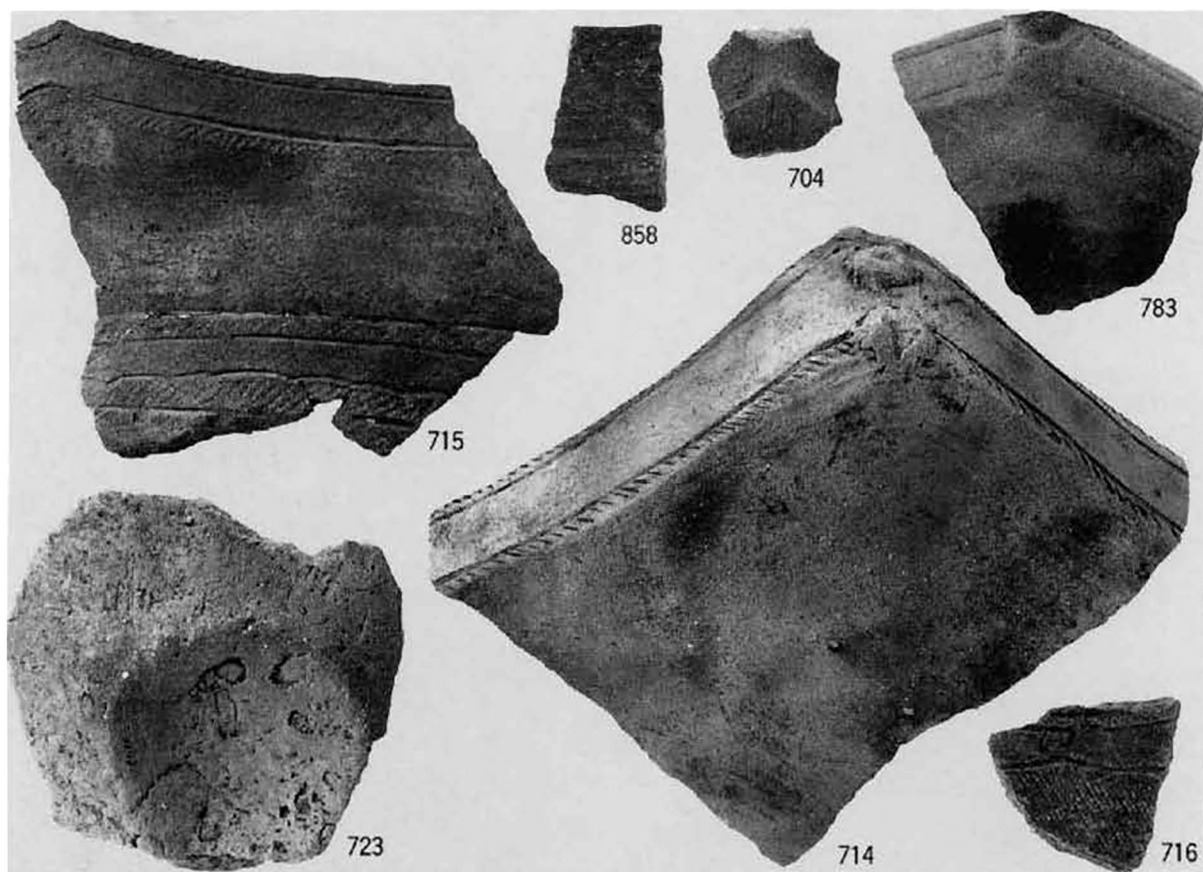

南区縄文下層 8・10層出土土器 (L20区3~1回目)



南区縄文下層 8・10層出土土器 (L20区2回目)



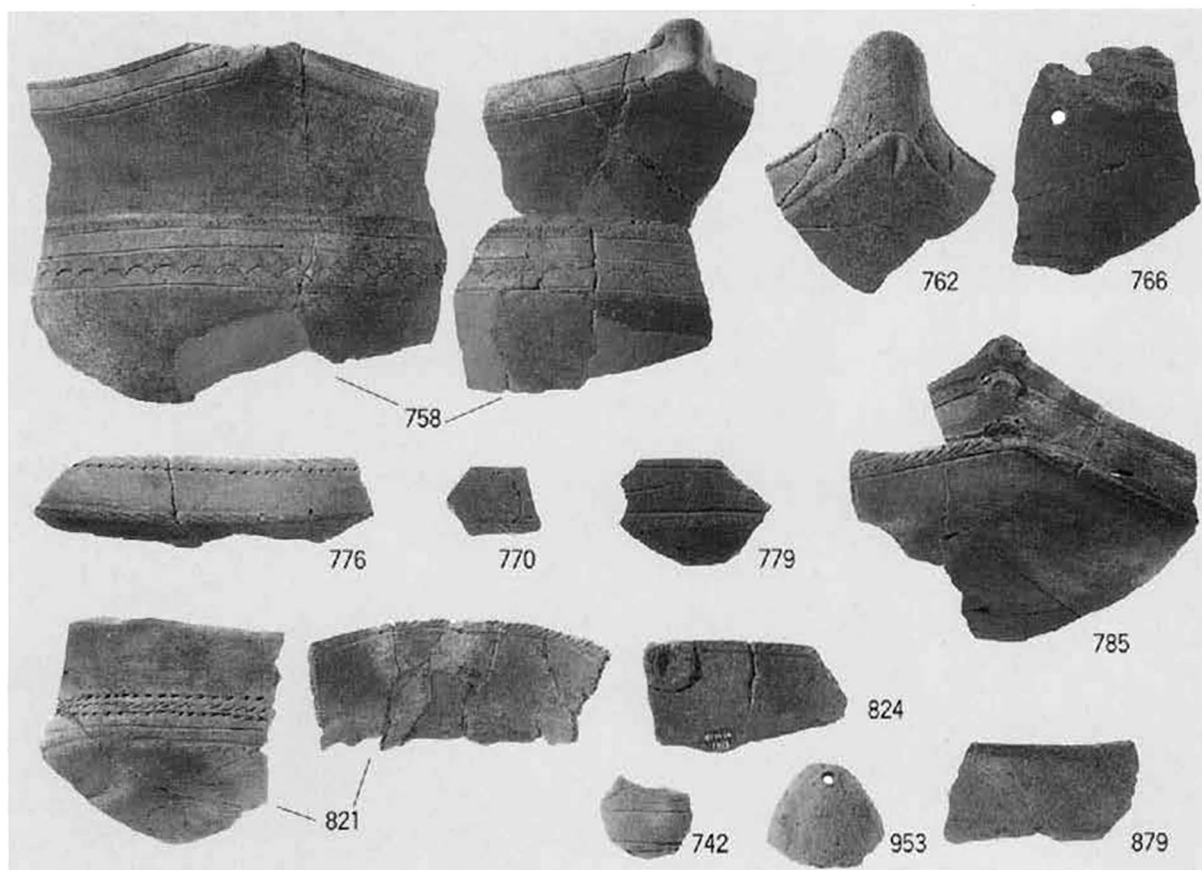

南区縄文下層 8・10層出土土器 (L21区2・1回目)

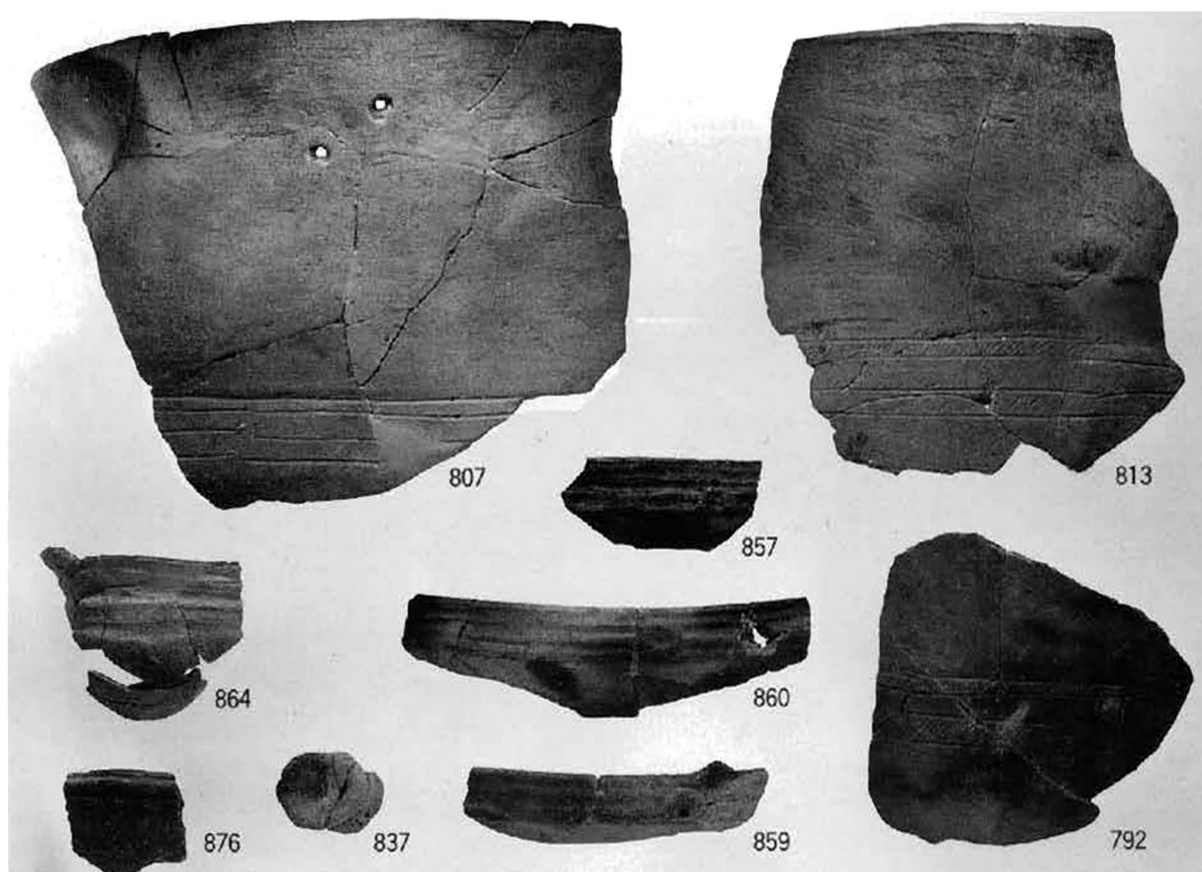

南区縄文下層 8・10層出土土器 (L21区2・1回目)

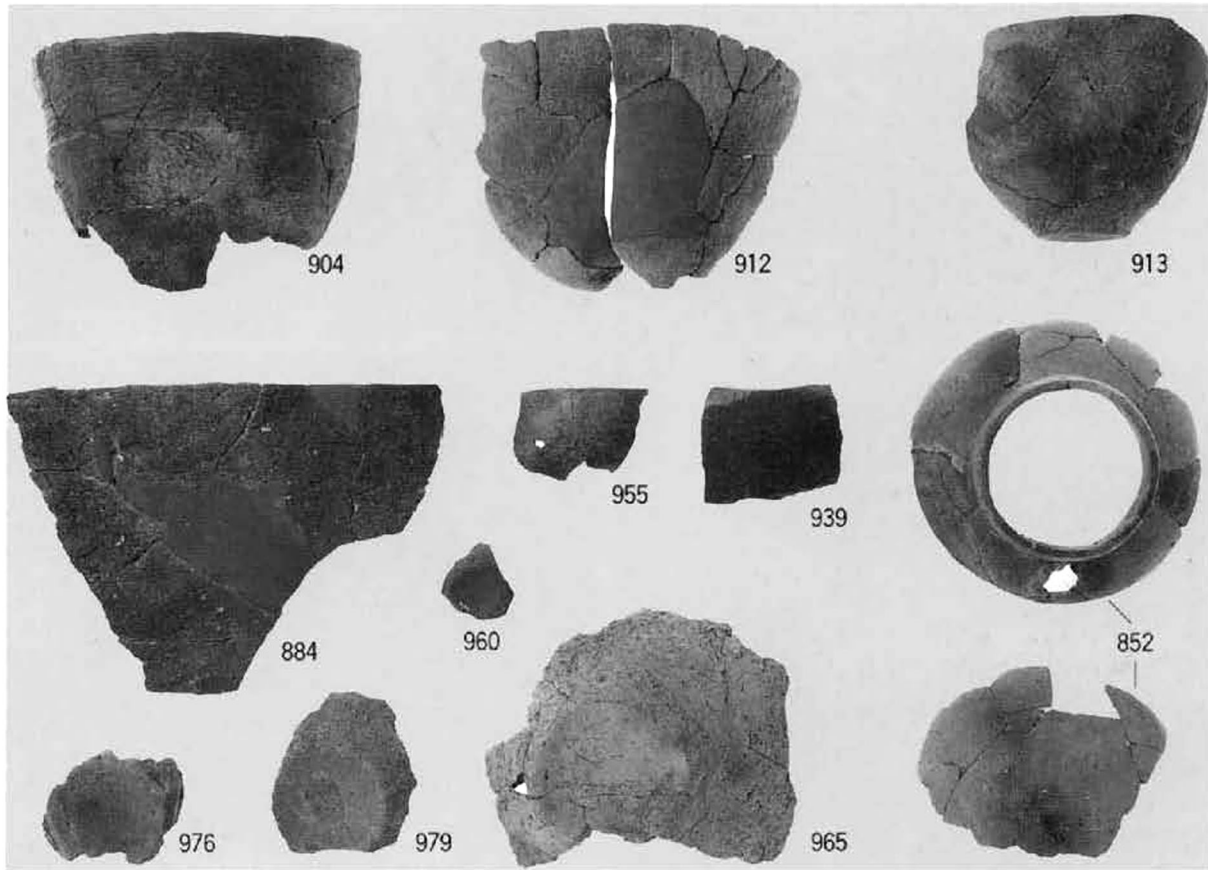

南区縄文下層 8・10層出土土器 (L21区2・1回目)

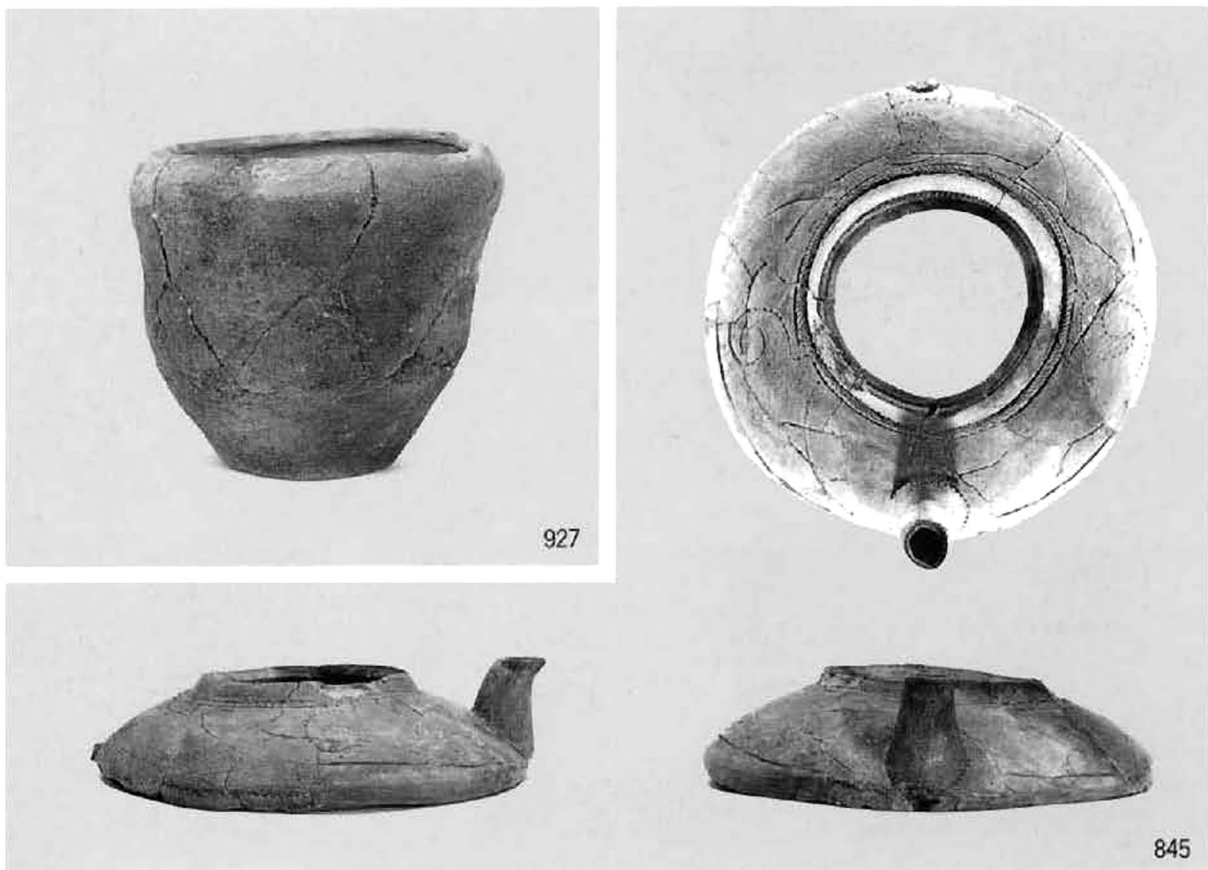

南区縄文下層 8・10層出土土器 (L21区2回目)



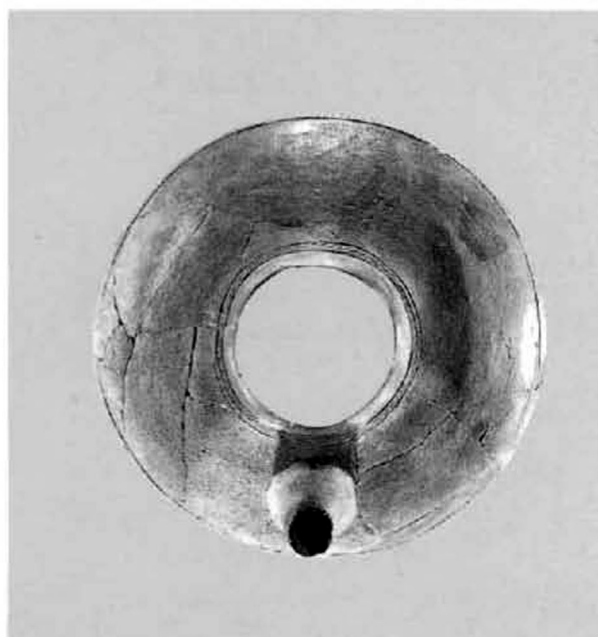
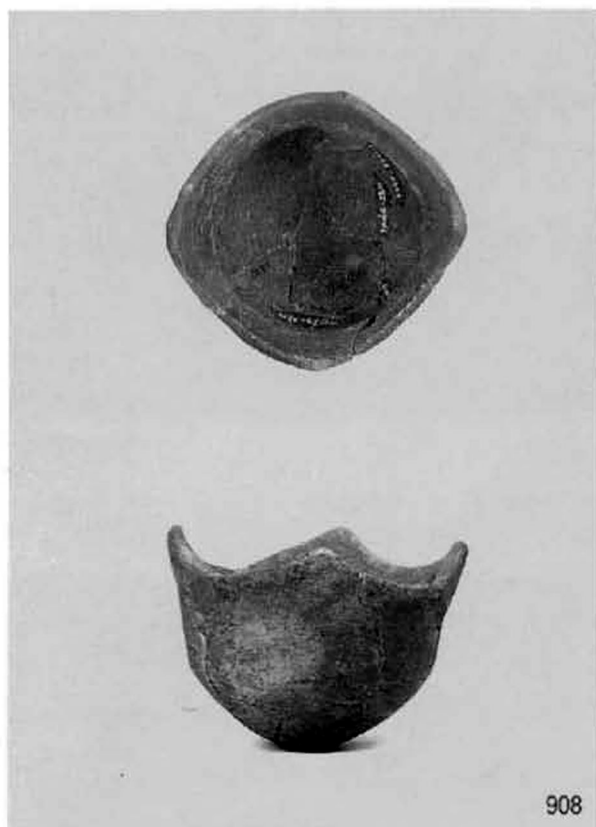



(K21区1回目)





868

(L21区)



1075



831



613

(K・L21区)



816

(L22区1回目)



811

(K20区)

南区縄文下層 8・10層出土土器

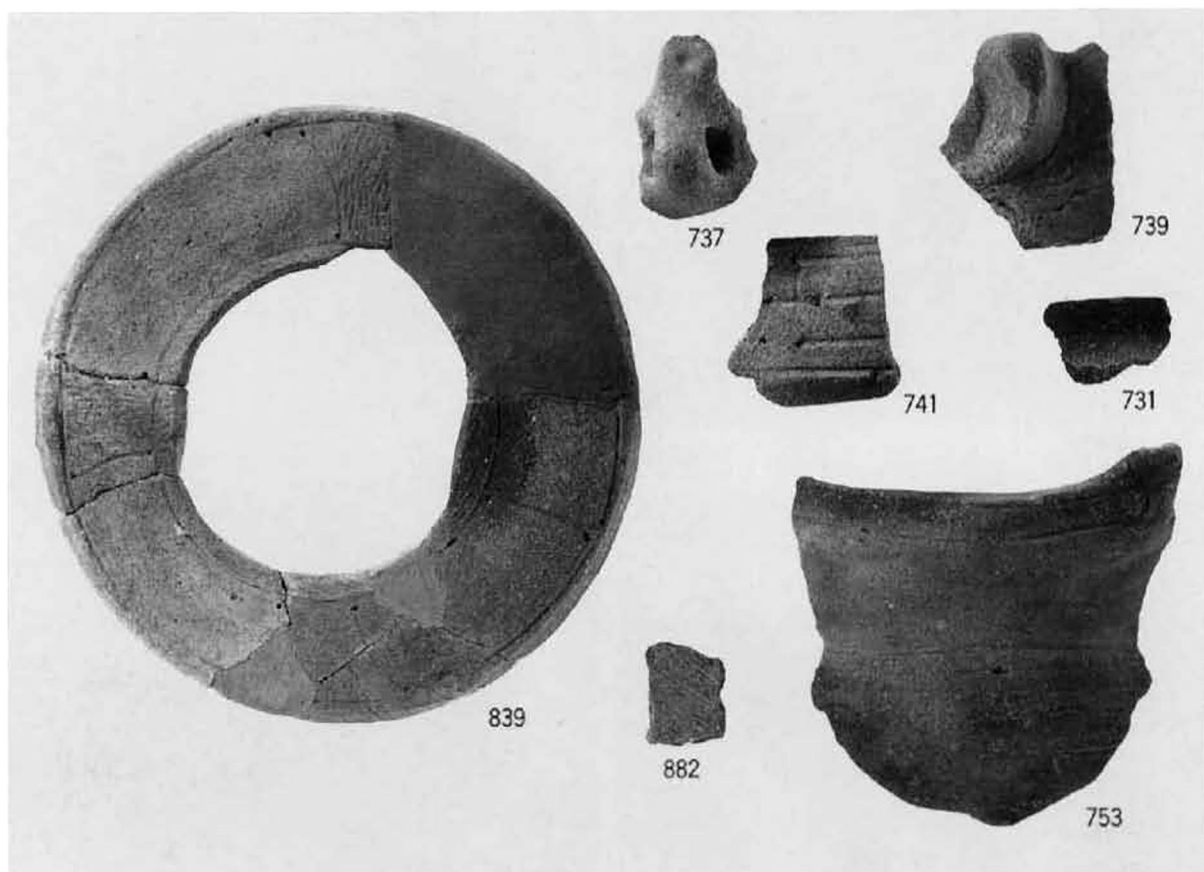

南区縄文下層 8・10層出土土器 (K20区7~4回目)

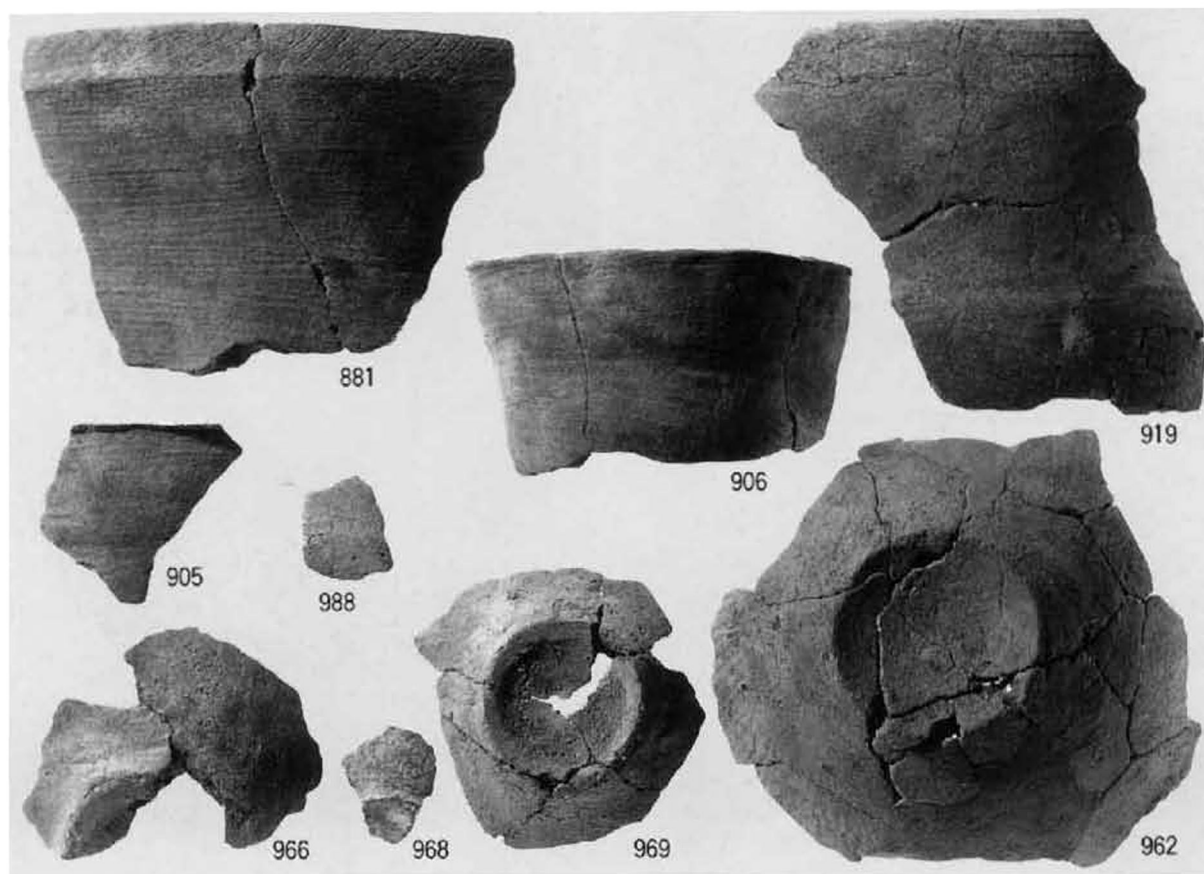

南区縄文下層 8・10層出土土器 (K20区7~4回目)

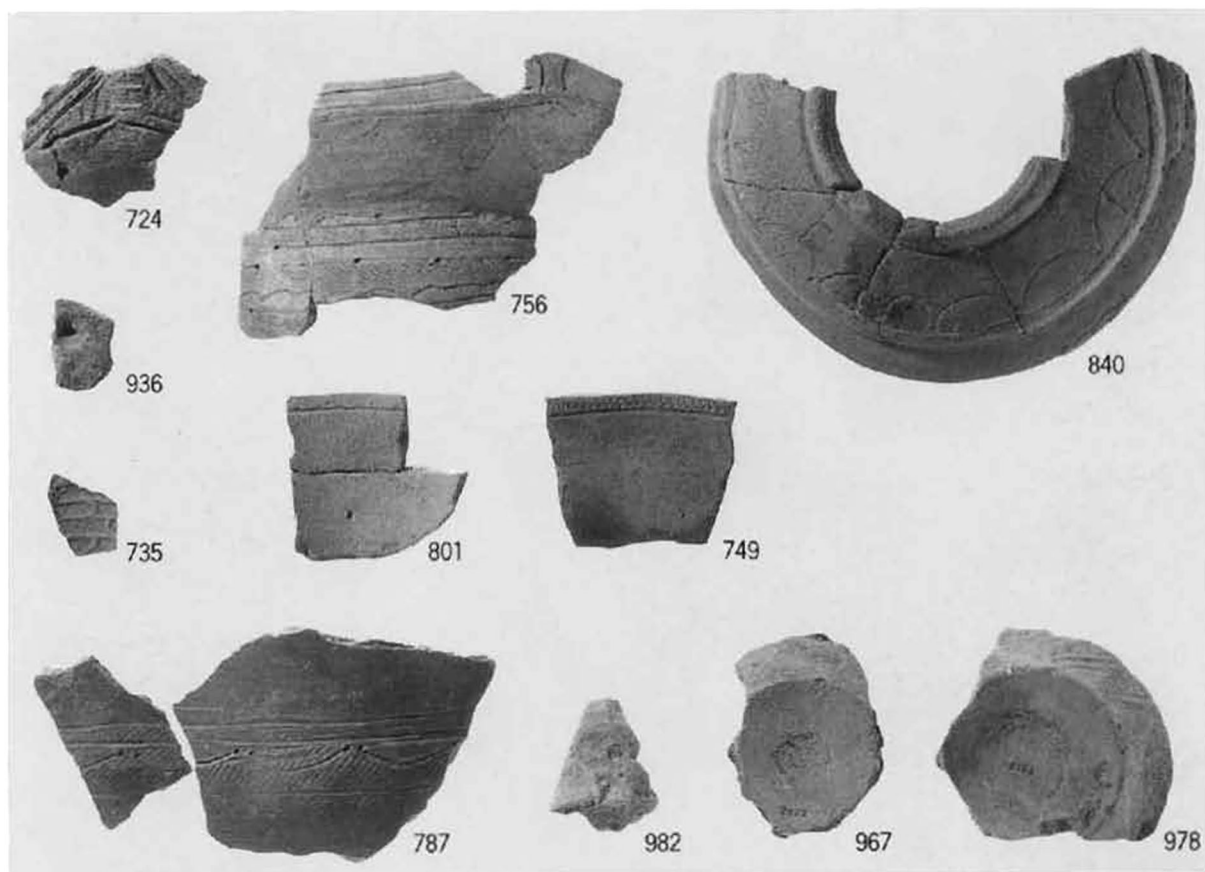

南区縄文下層 8・10層出土土器 (K20区3~1回目)

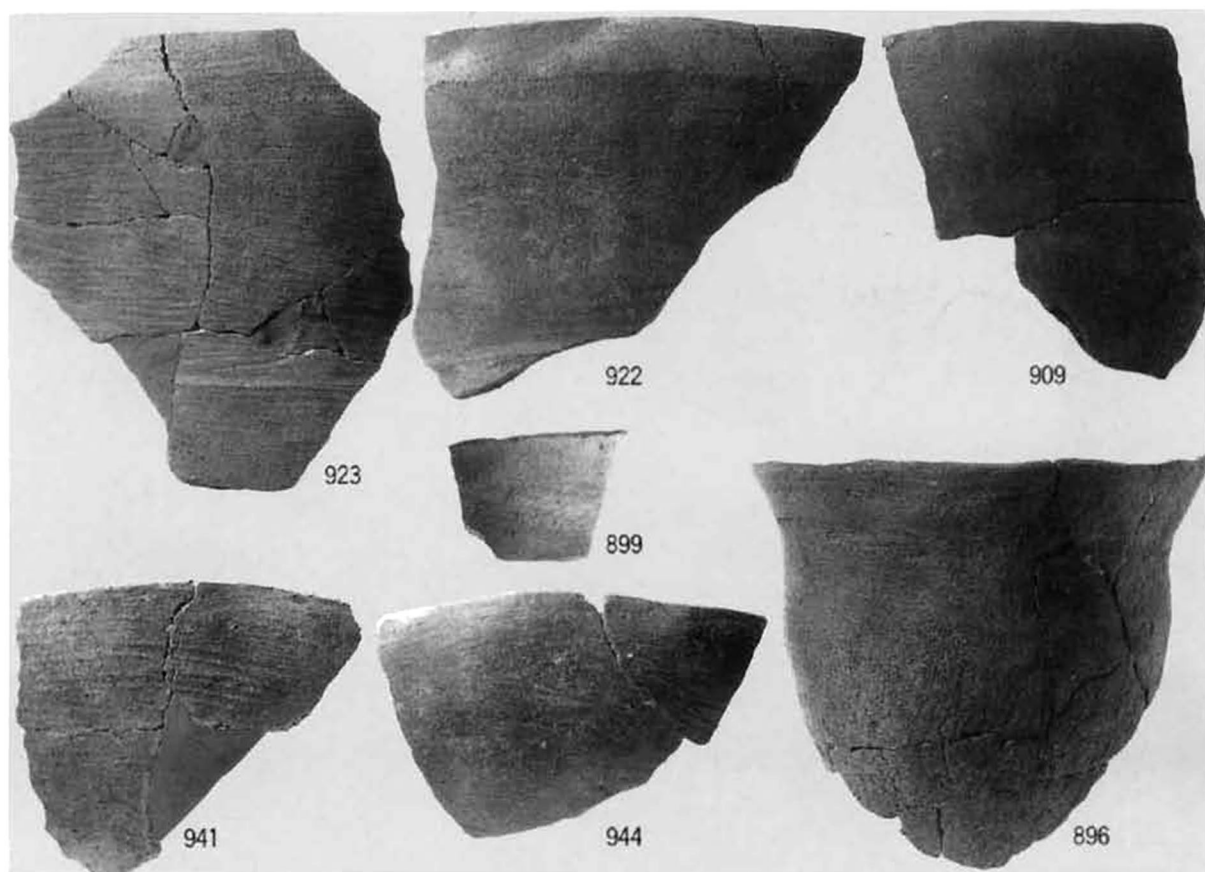

南区縄文下層 8・10層出土土器 (K20区3~1回目)

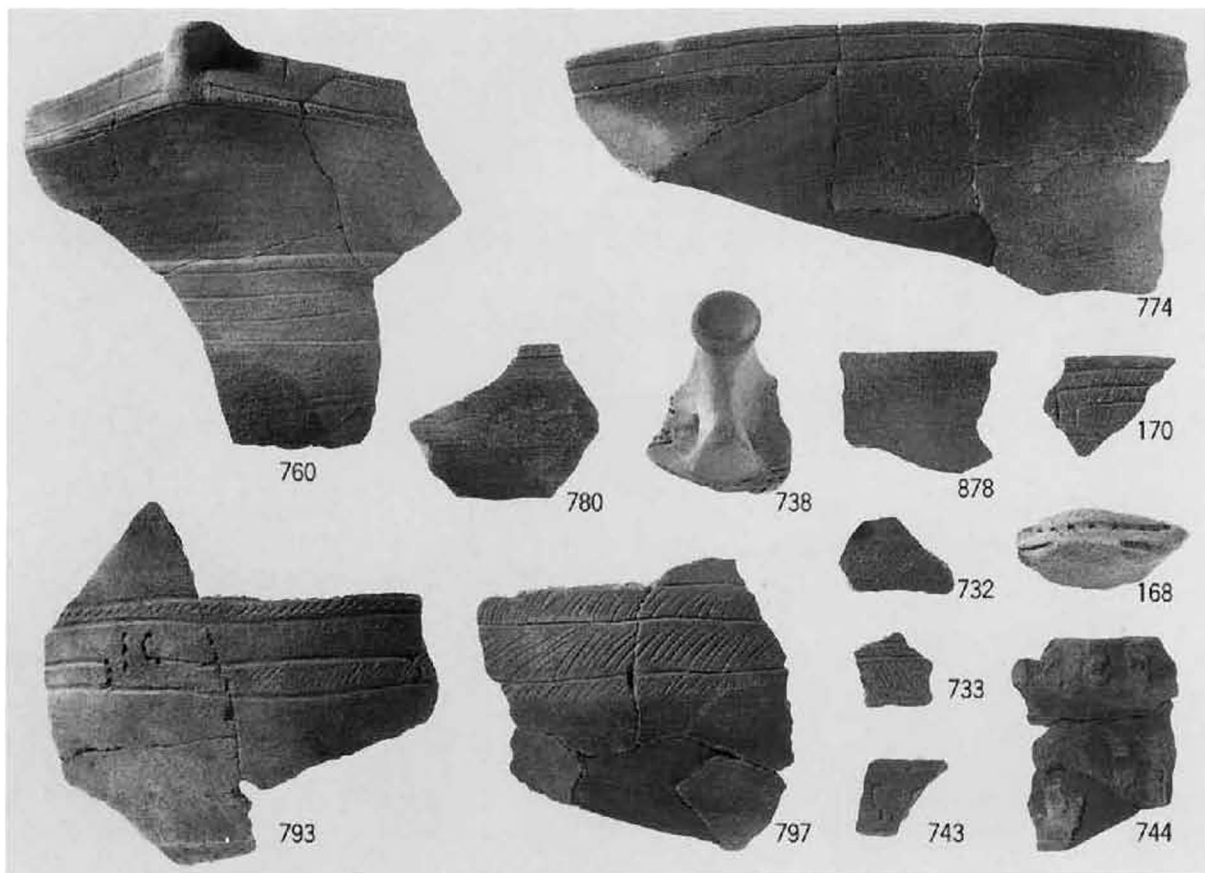

南区縄文下層 8・10層出土土器 (K20区)

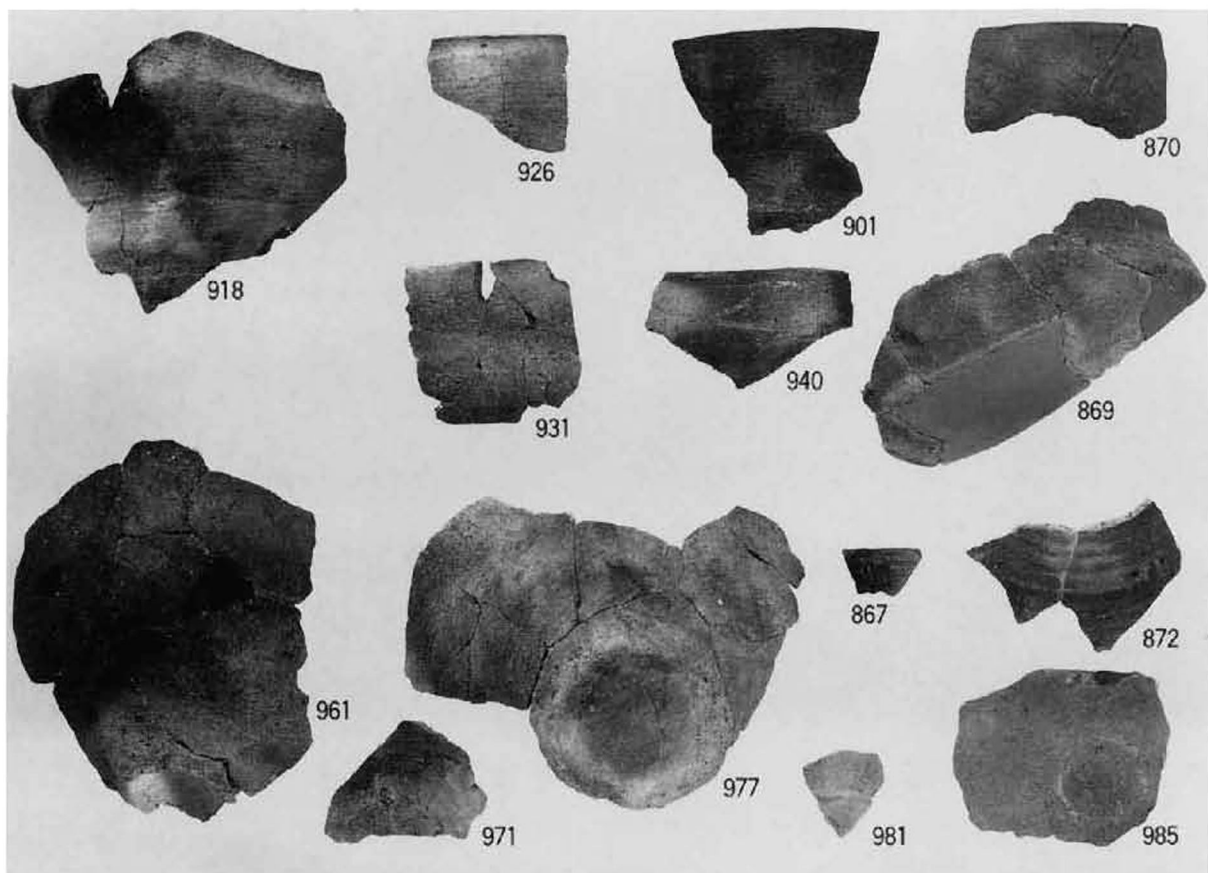

南区縄文下層 8・10層出土土器 (K20区)



南区縄文下層 8・10層出土土器 (K21区2回目)



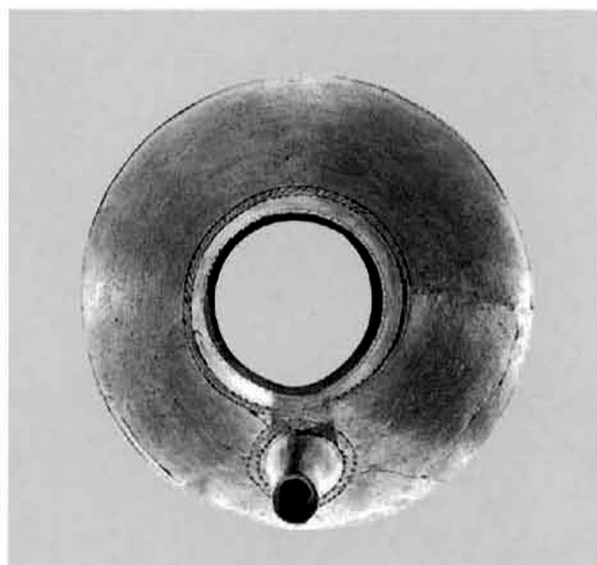

南区縄文下層 8・10層出土土器 (K21区2回目)



南区縄文下層 8・10層出土土器 (K21区)

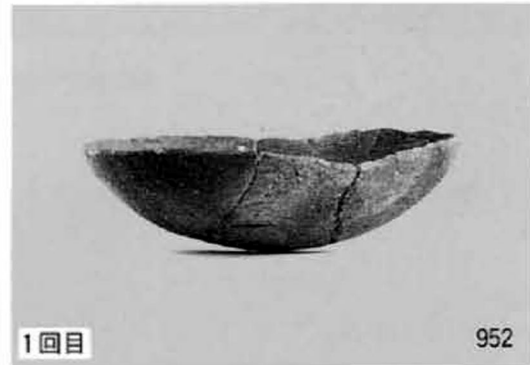

南区縄文下層 8・10層出土土器 (K21区)

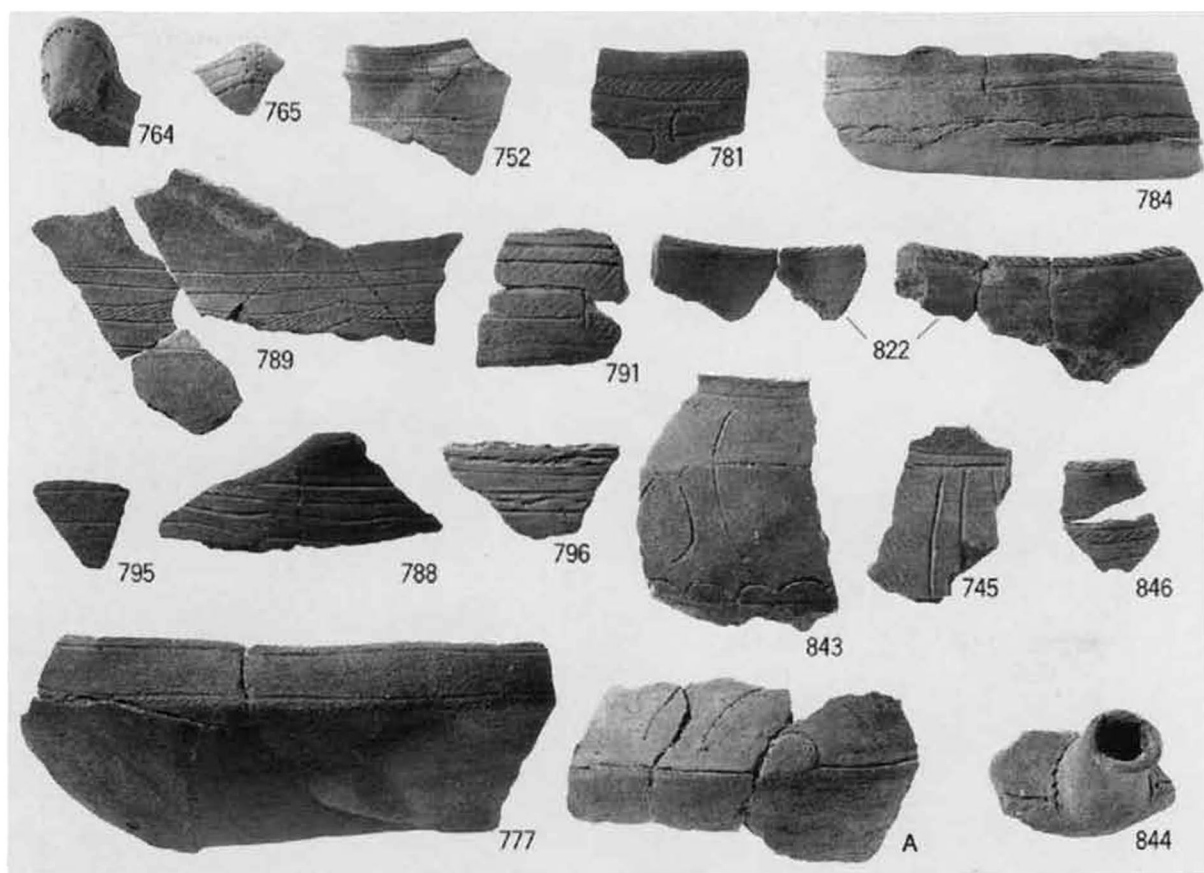

南区縄文下層 8・10層出土土器 (K21区)

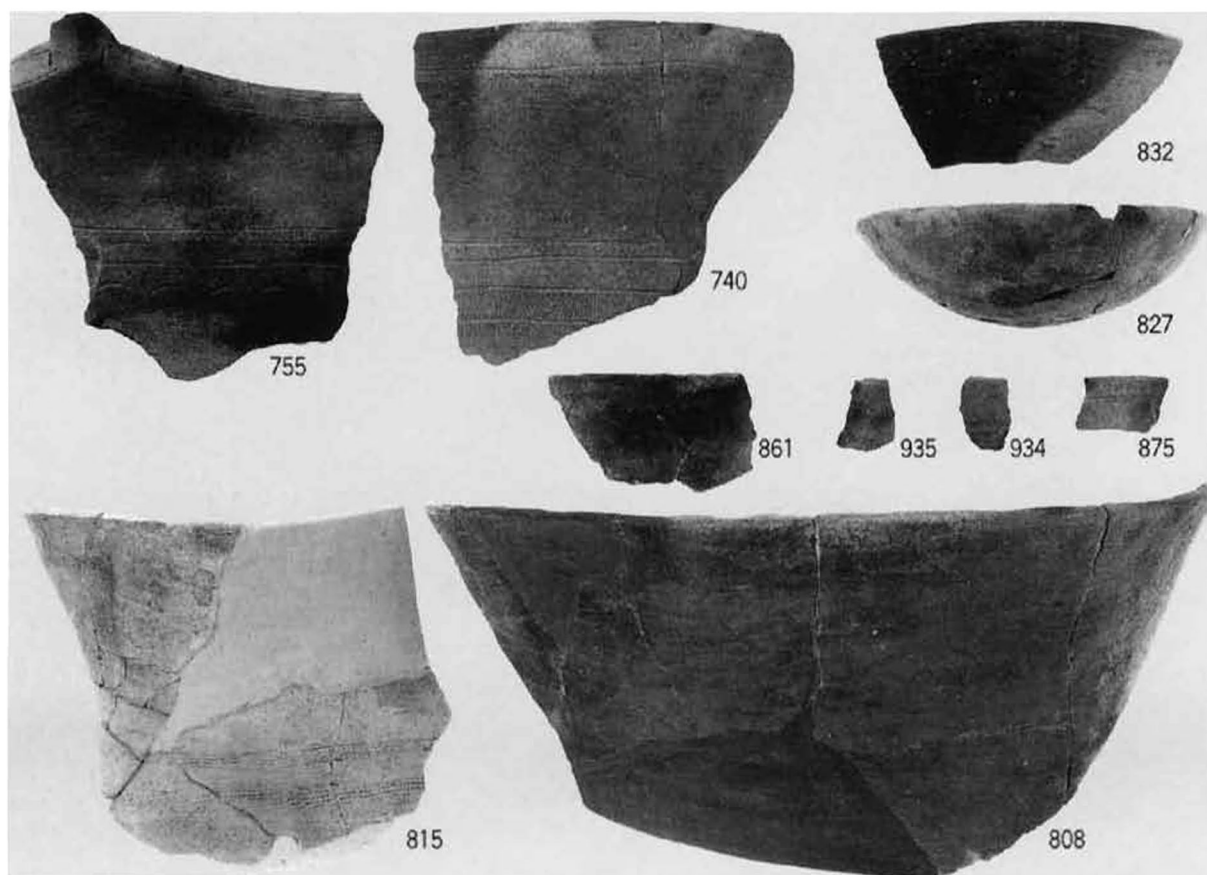

南区縄文下層 8・10層出土土器 (K21区)

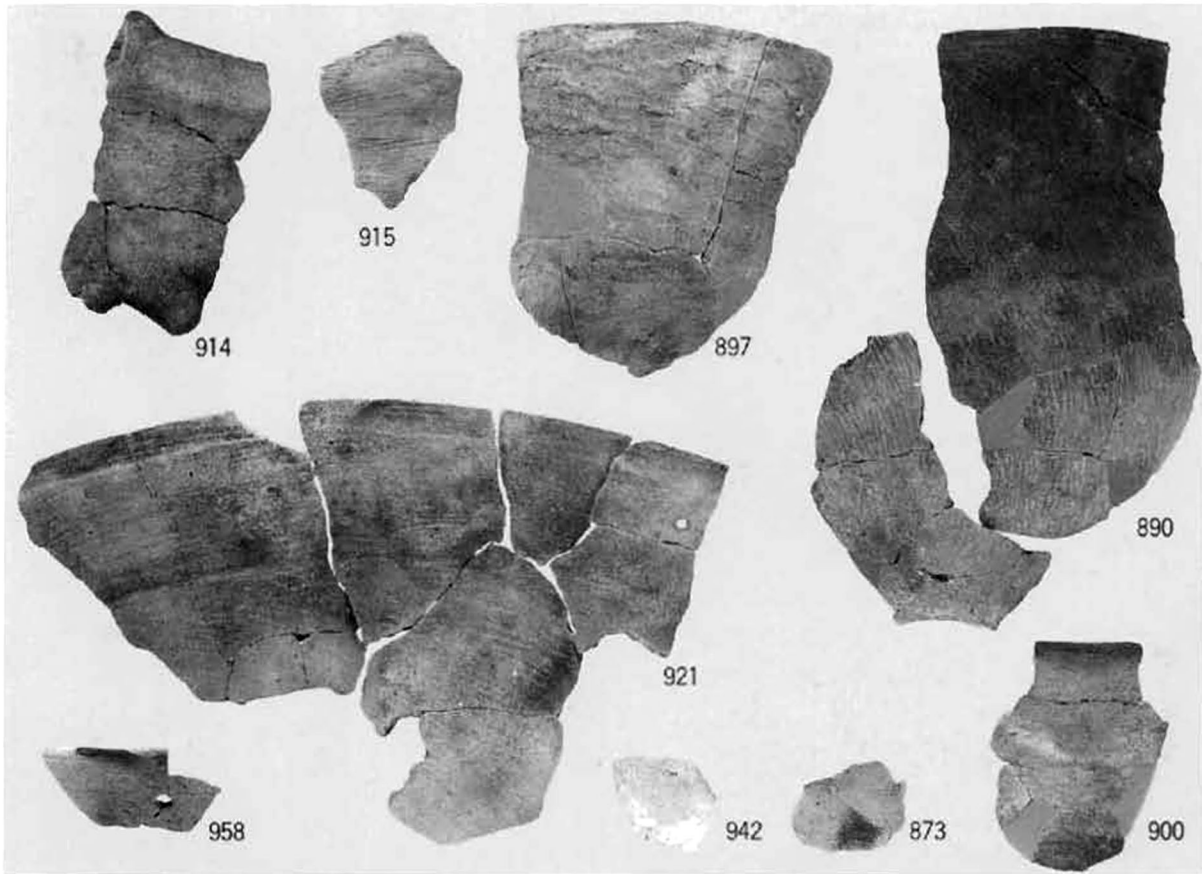

南区縄文下層 8・10層出土土器 (K21区)

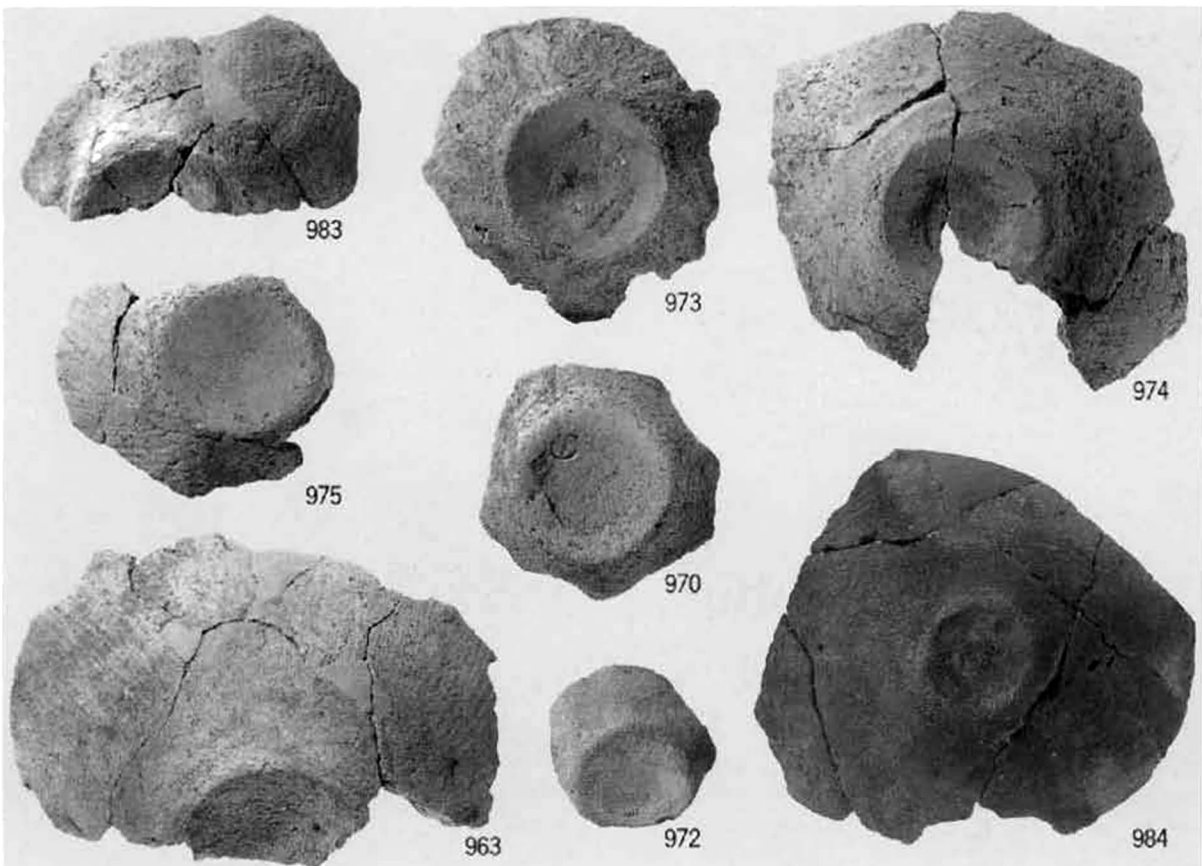

南区縄文下層 8・10層出土土器 (K21区)

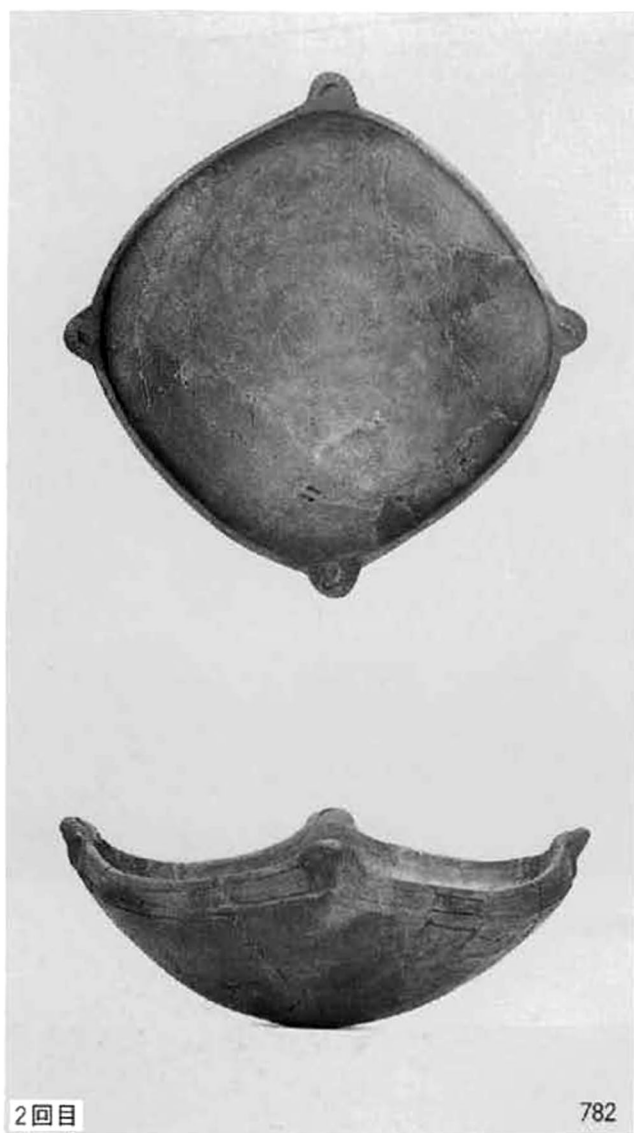

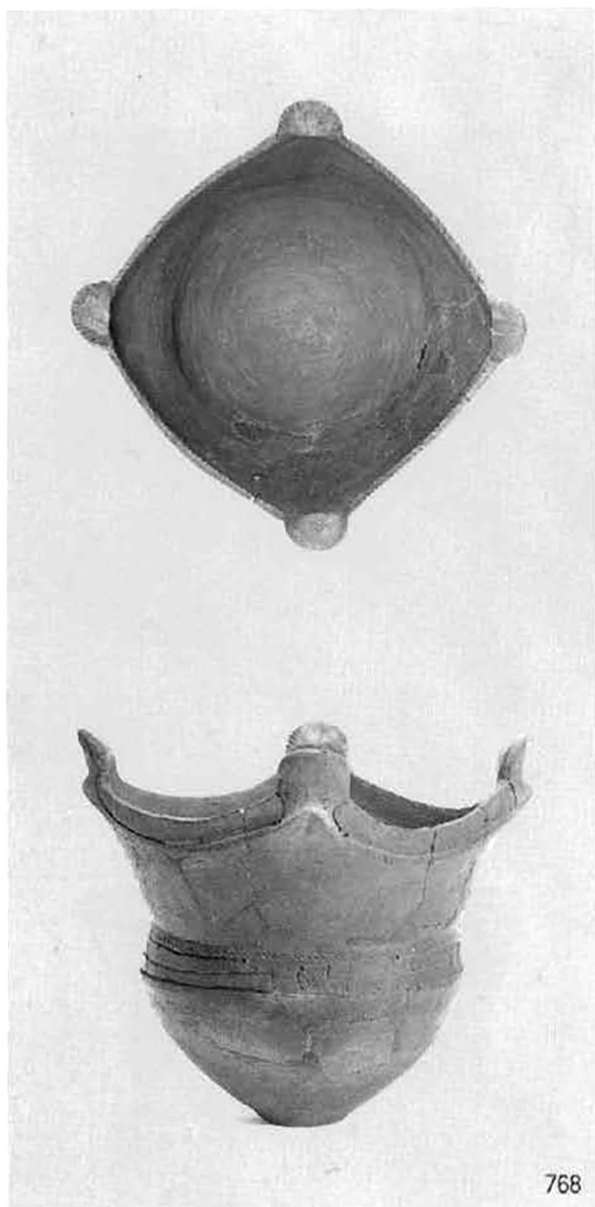

768



2回目

929

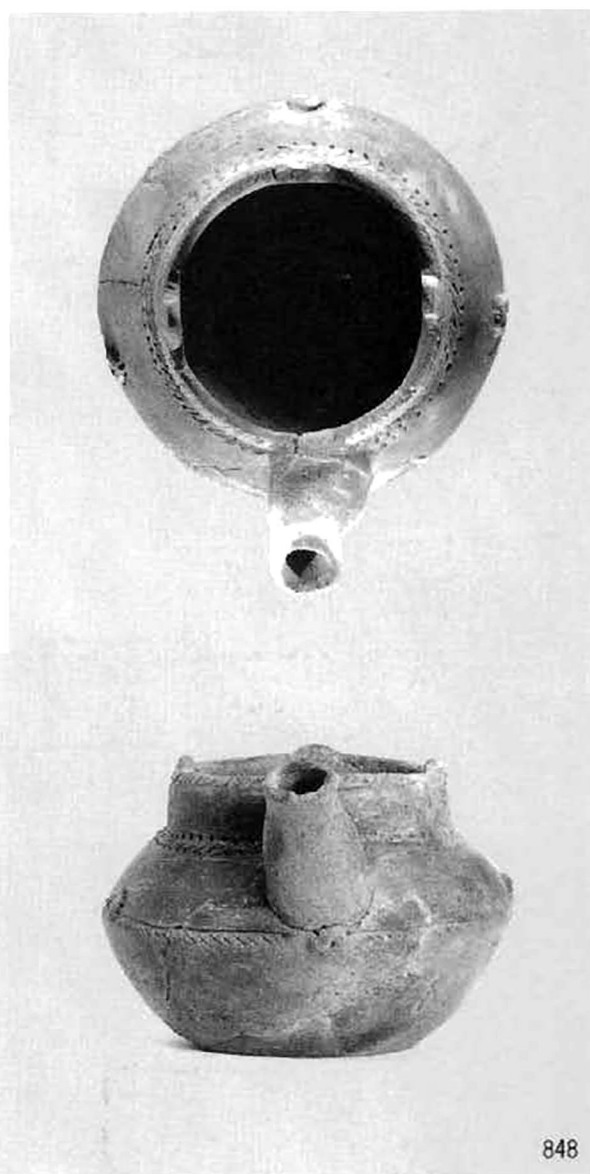

848



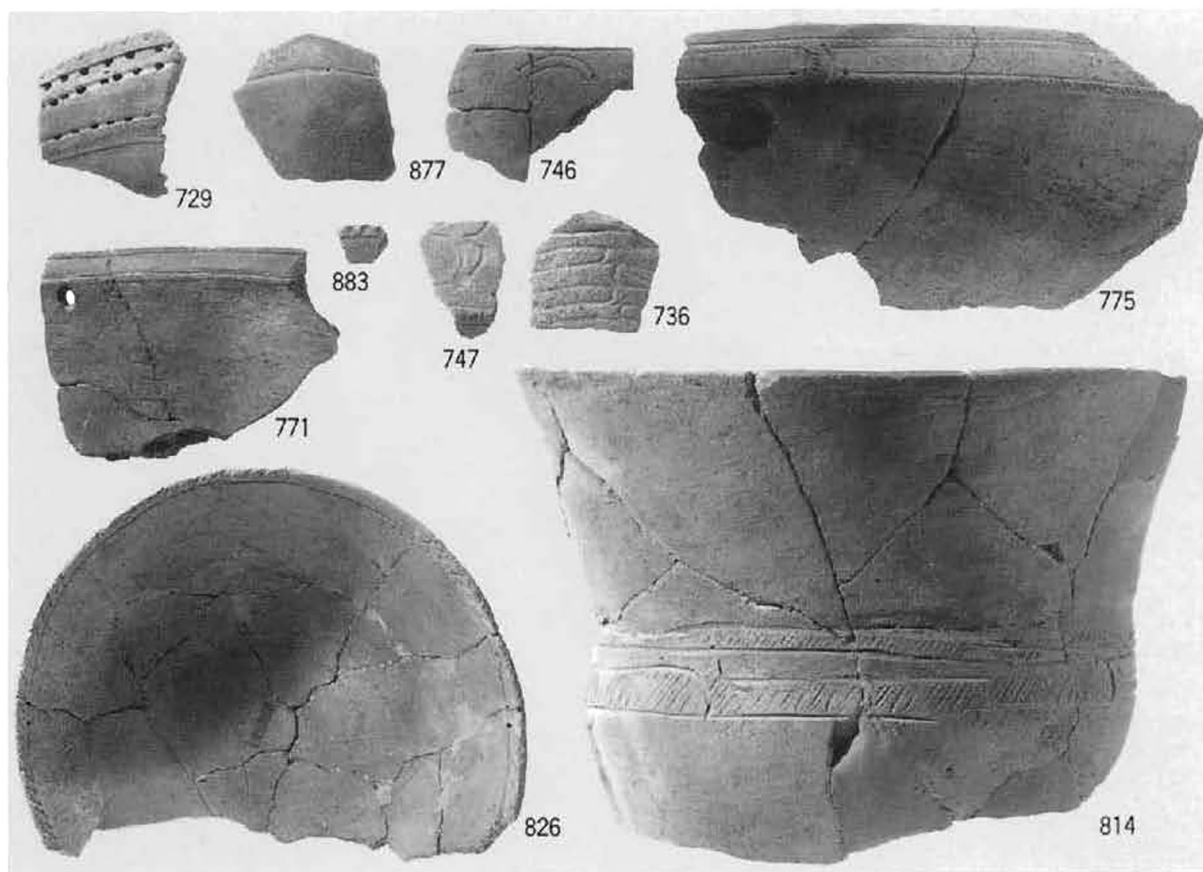

南区縄文下層 8・10層出土土器 (K・L22区)

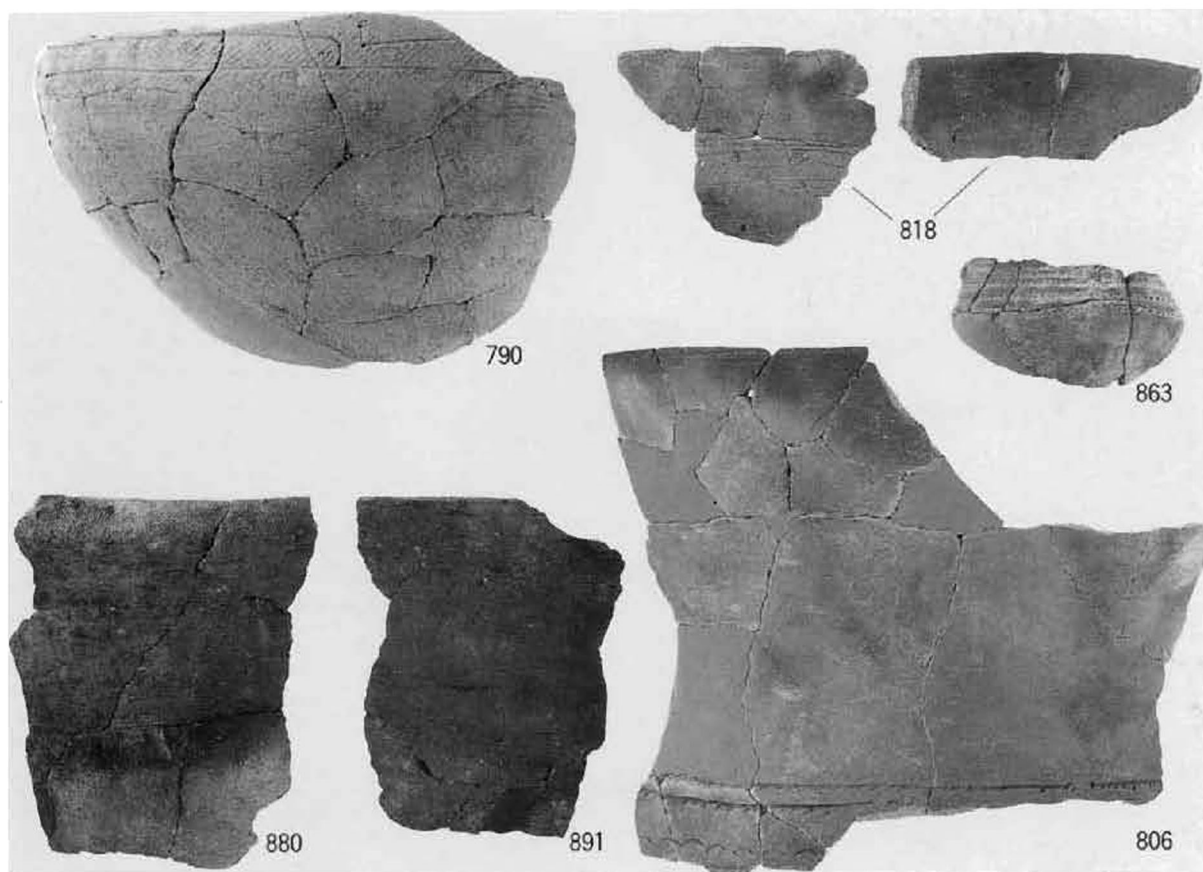

南区縄文下層 8・10層出土土器 (K・L22区)

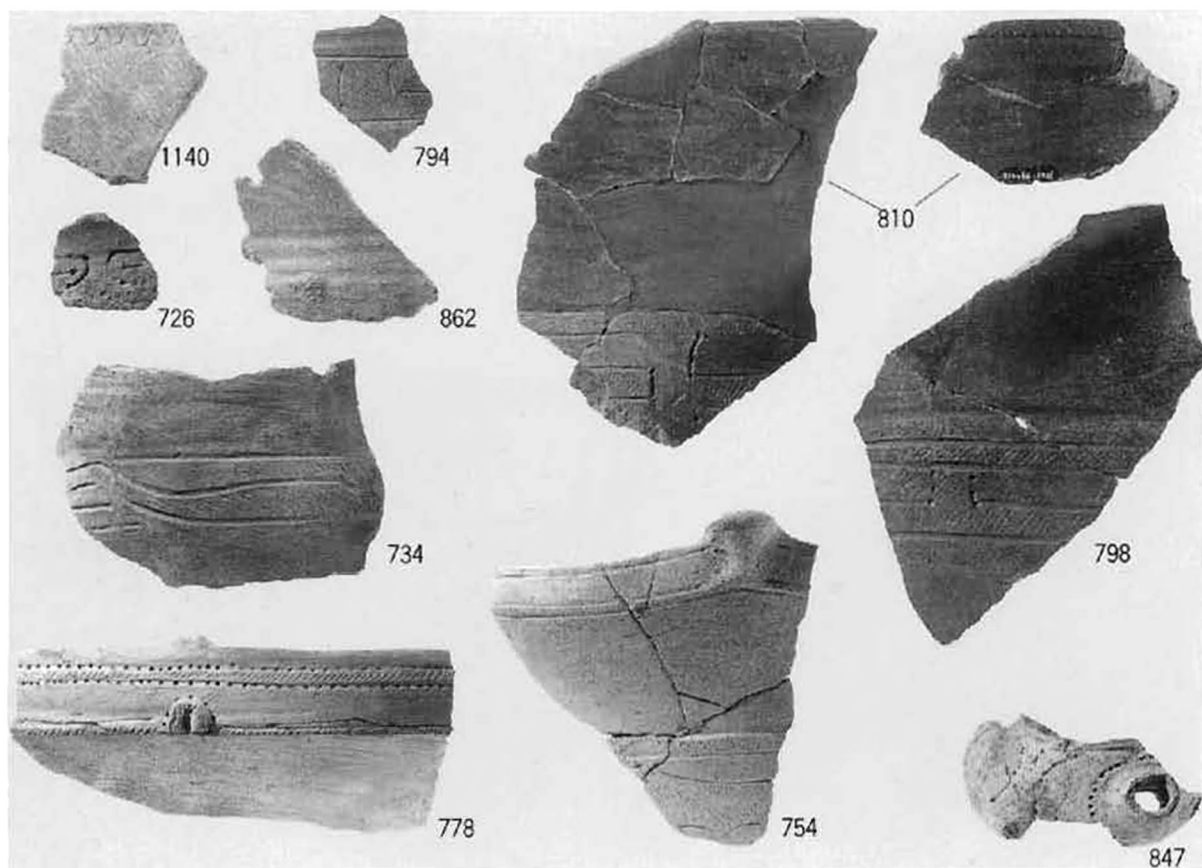

南区縄文下層 8・10層出土土器（その他）

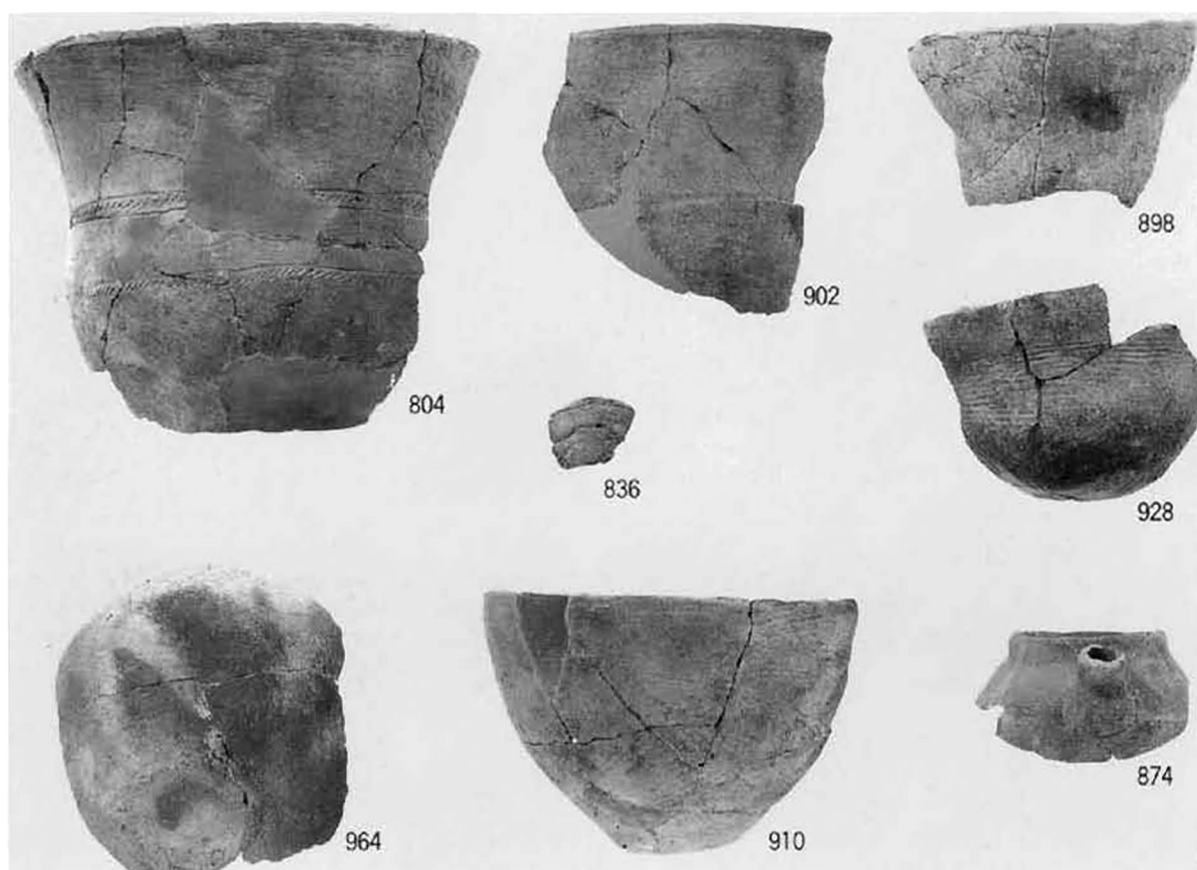

南区縄文下層 8・10層出土土器（その他）

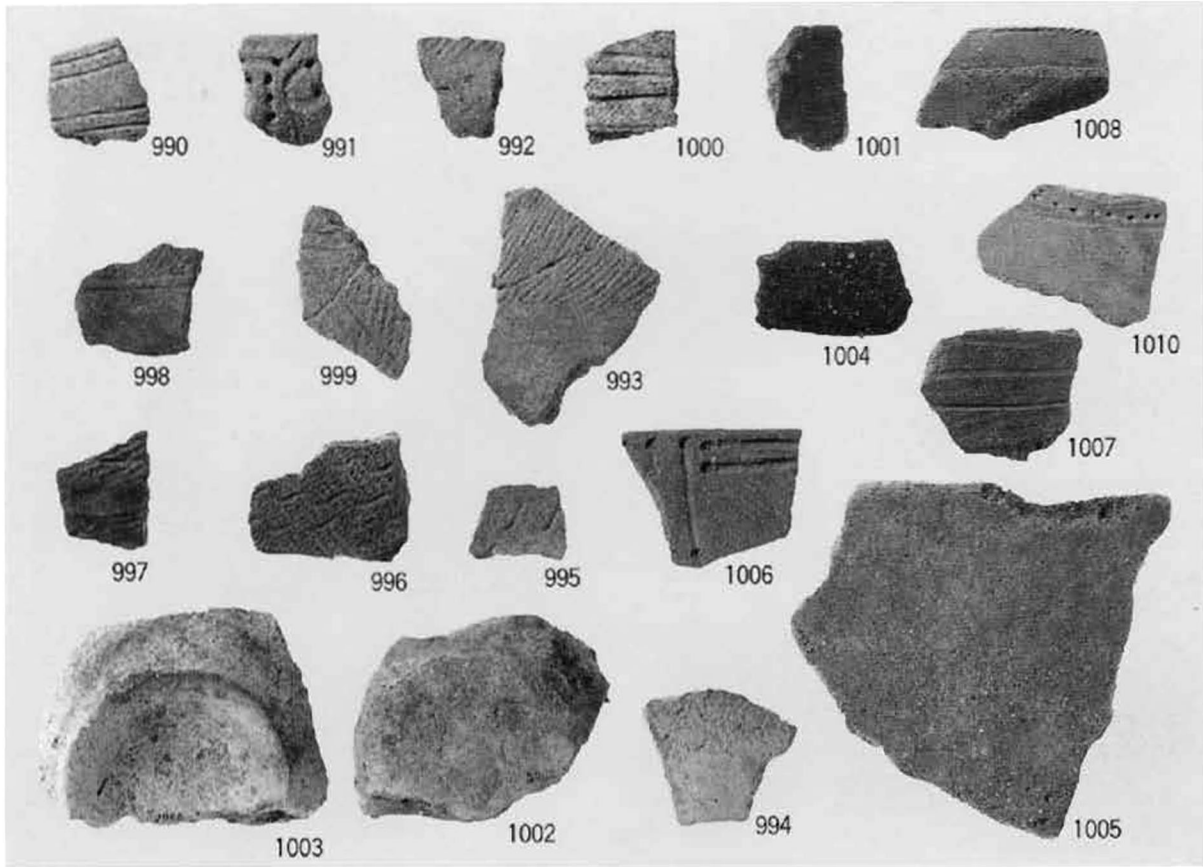

北・中央区縄文下層遺構 SK410・411出土土器

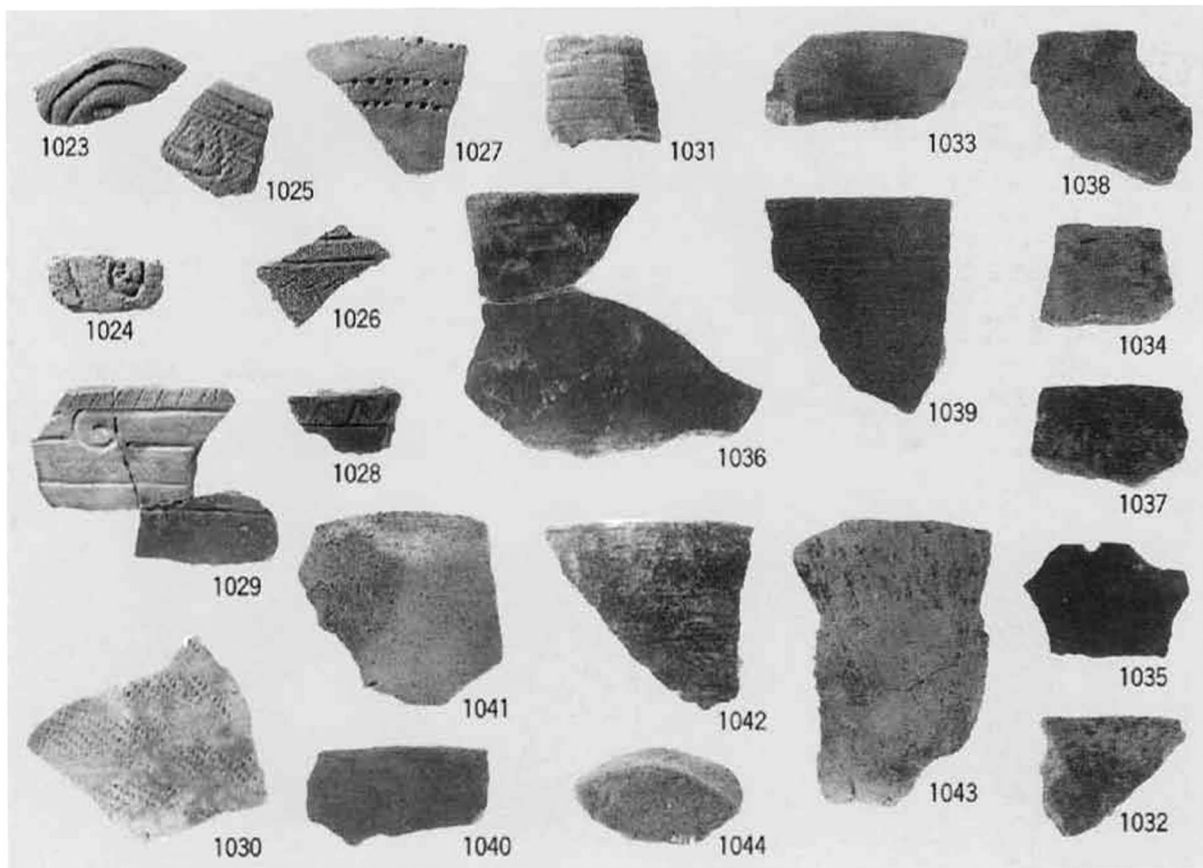

北・中央区縄文下層遺構 SK412出土土器

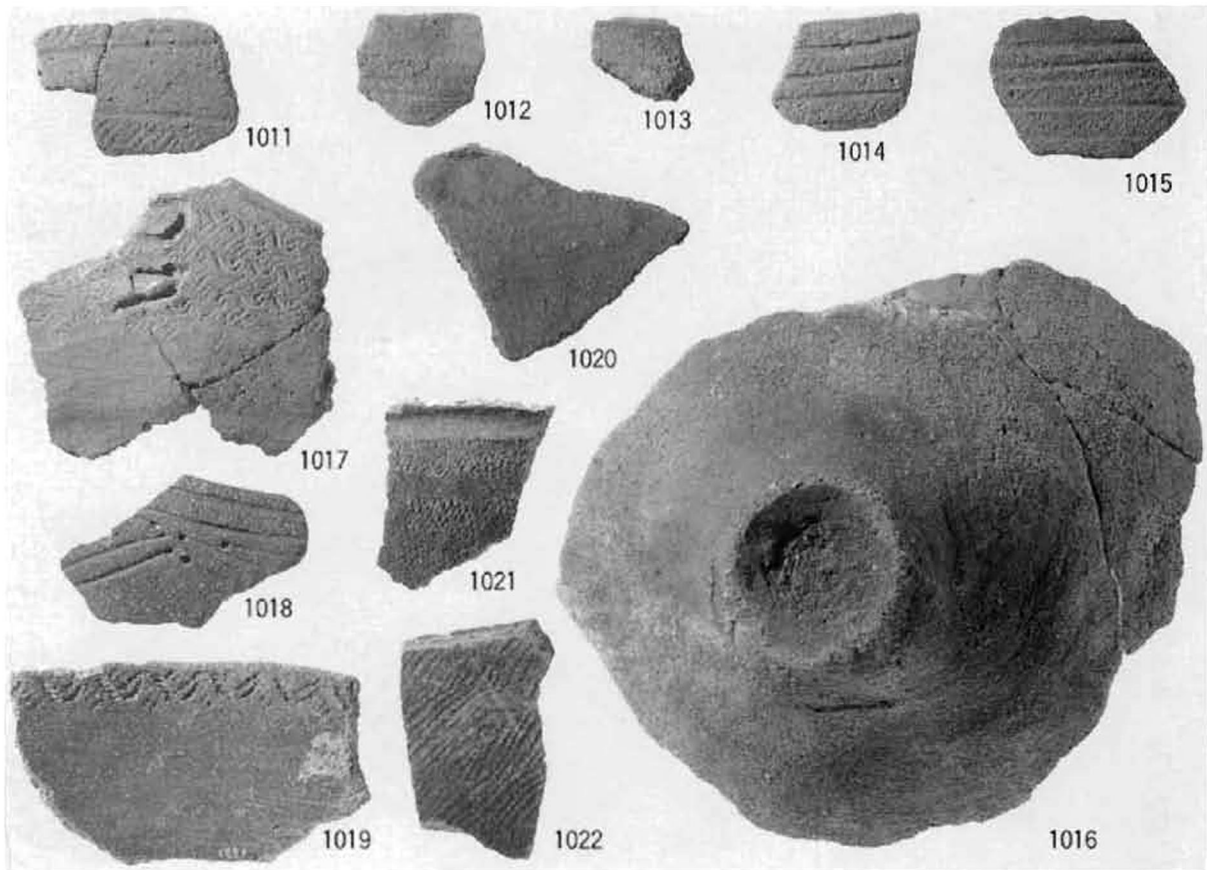

北・中央区縄文下層遺構 SK413・414出土土器

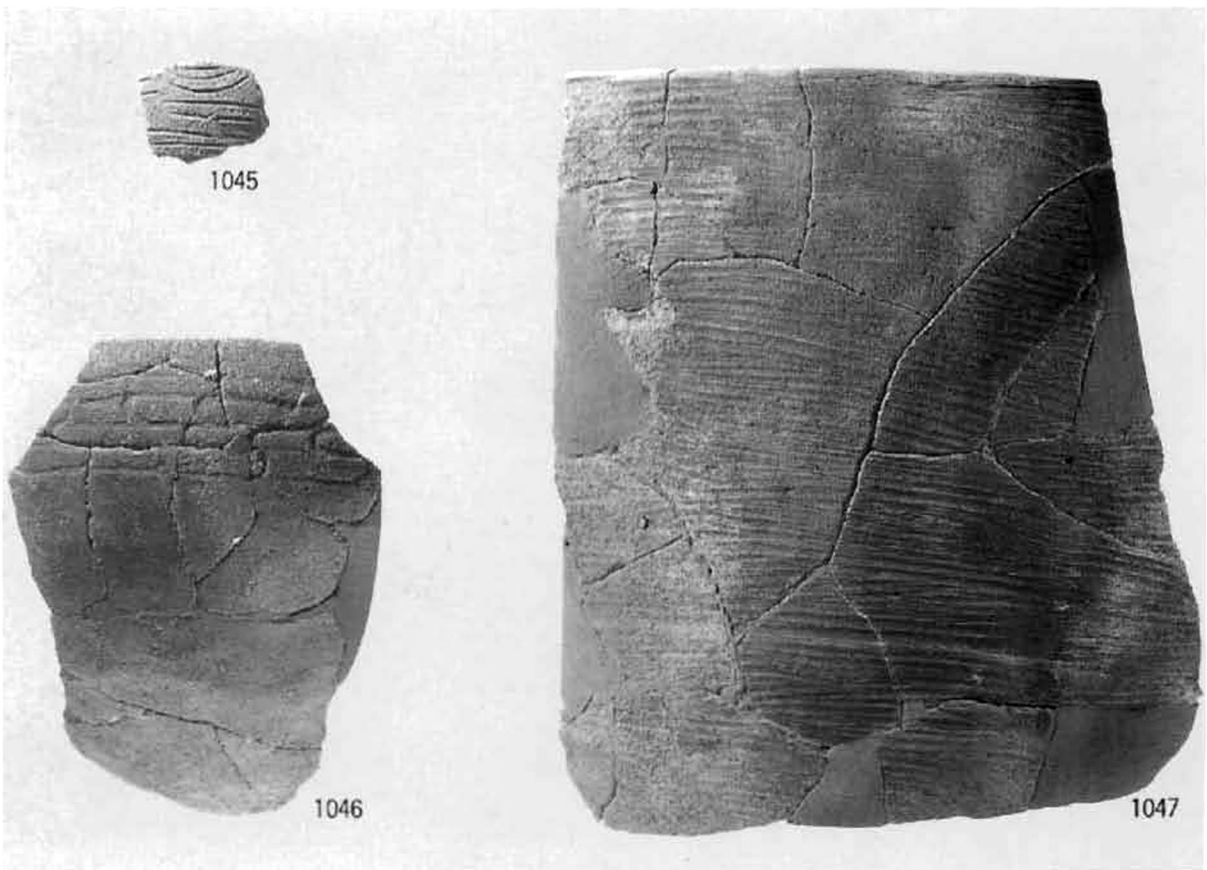

北・中央区縄文下層 出土土器

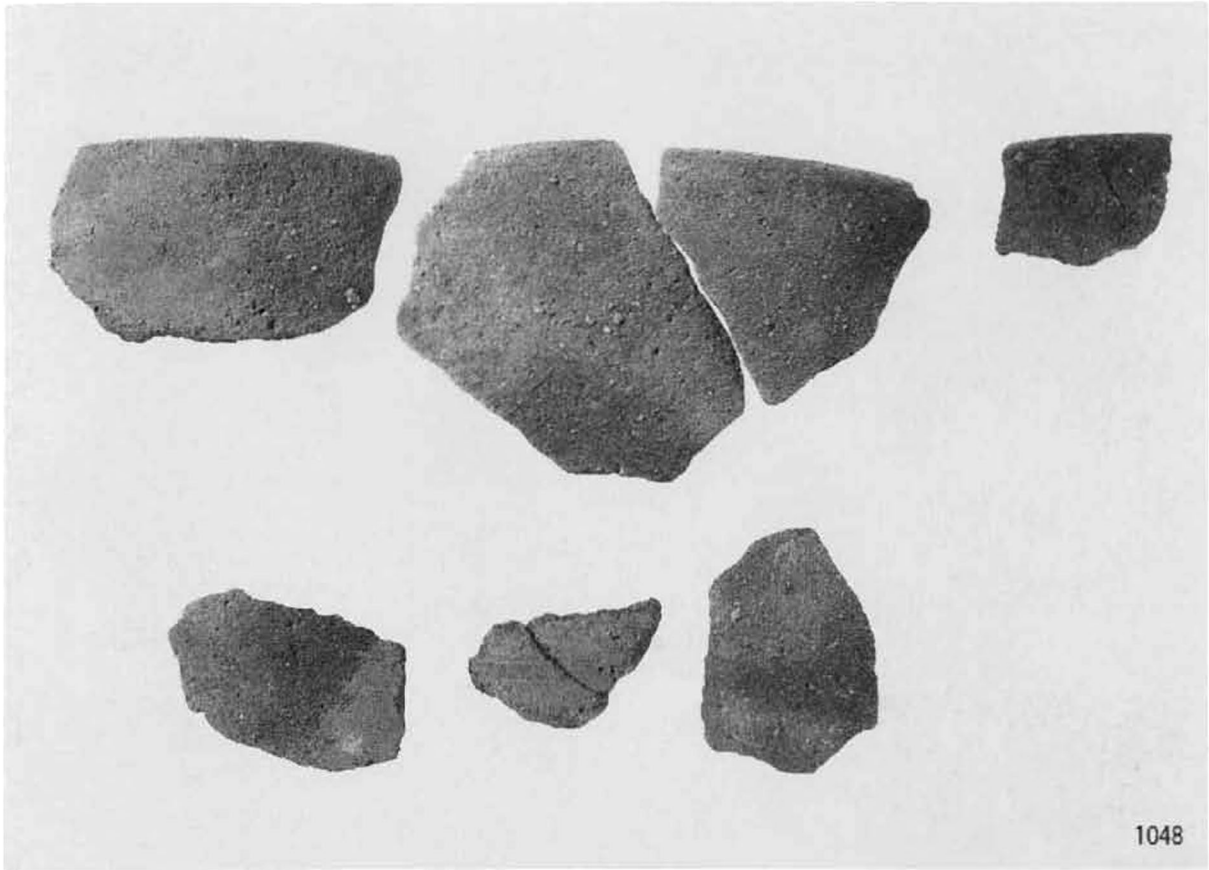

1048

縄文中層遺構 SK336出土土器

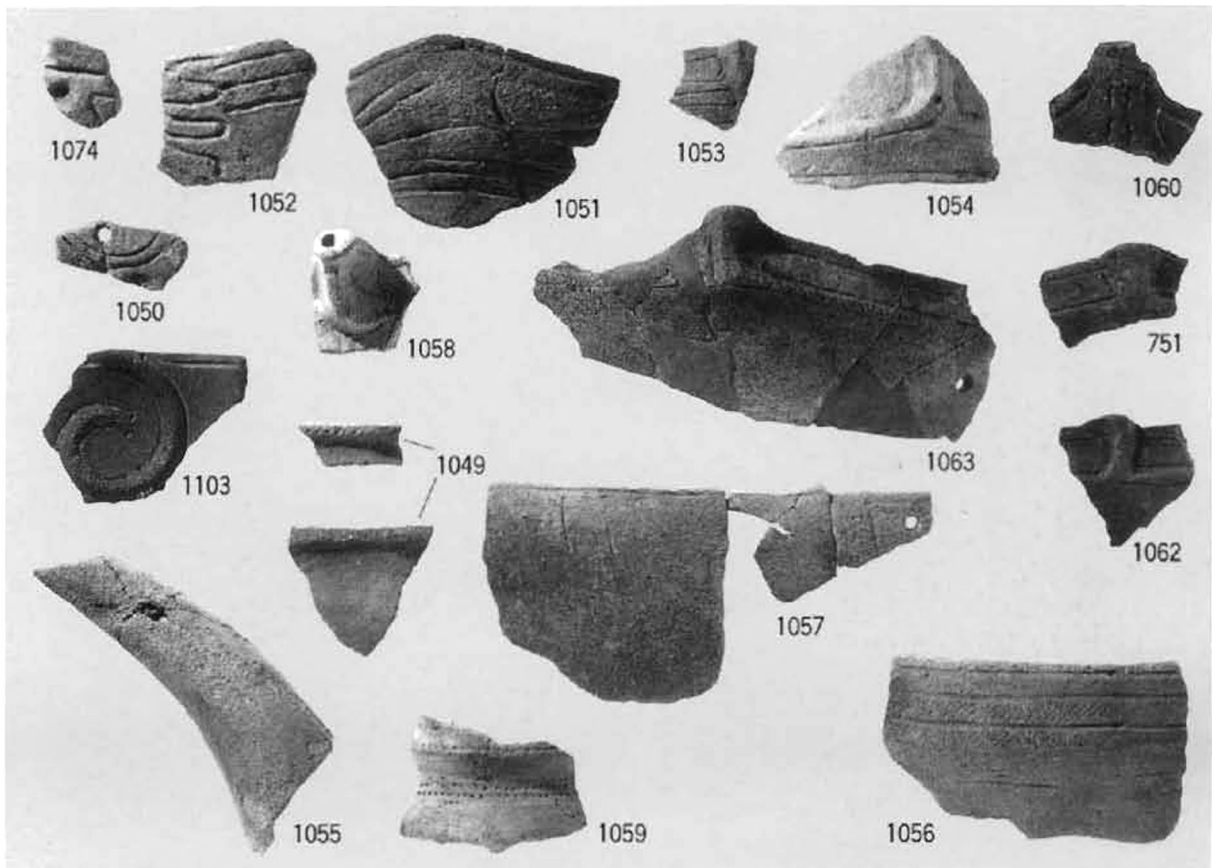

縄文中層 出土土器

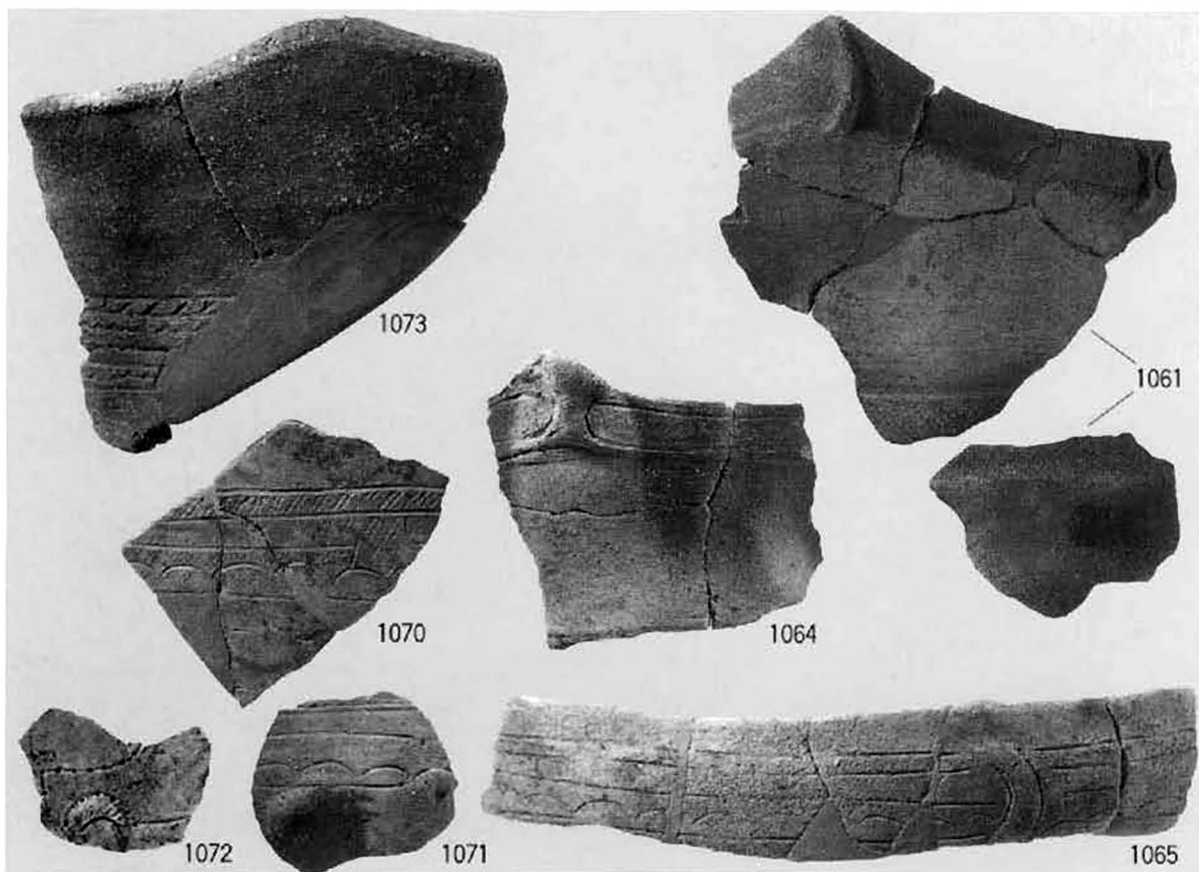

縄文中層 出土土器

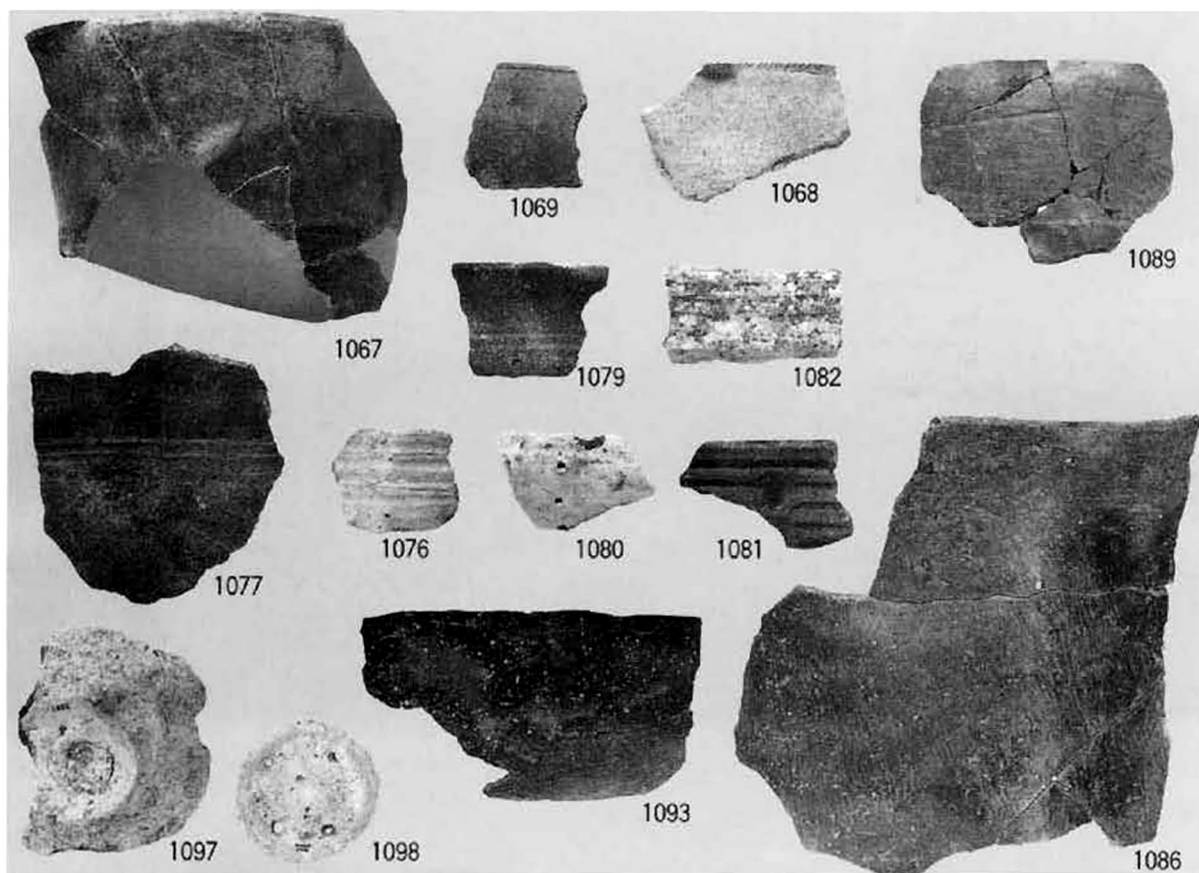

縄文中層 出土土器

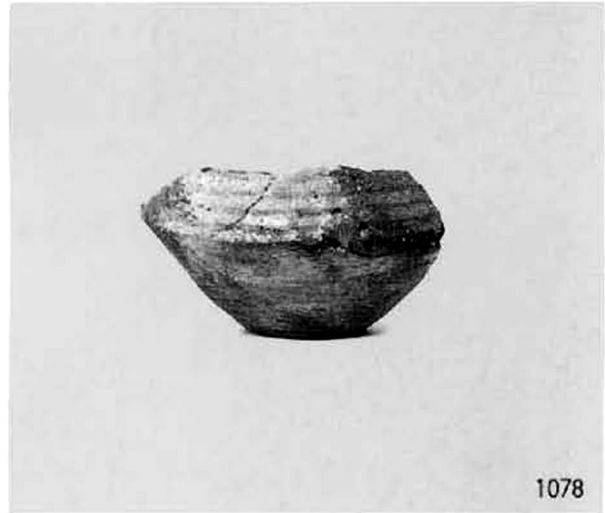

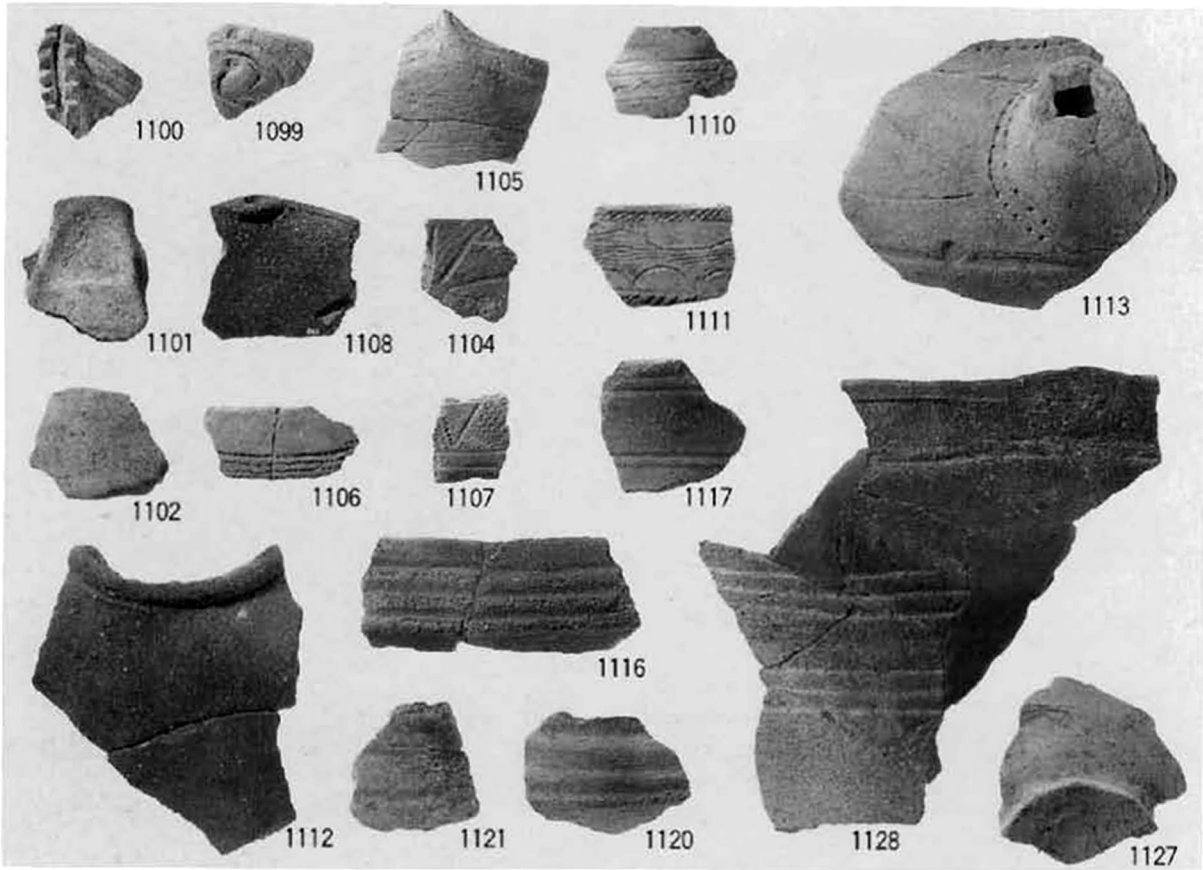

縄文上層 出土土器

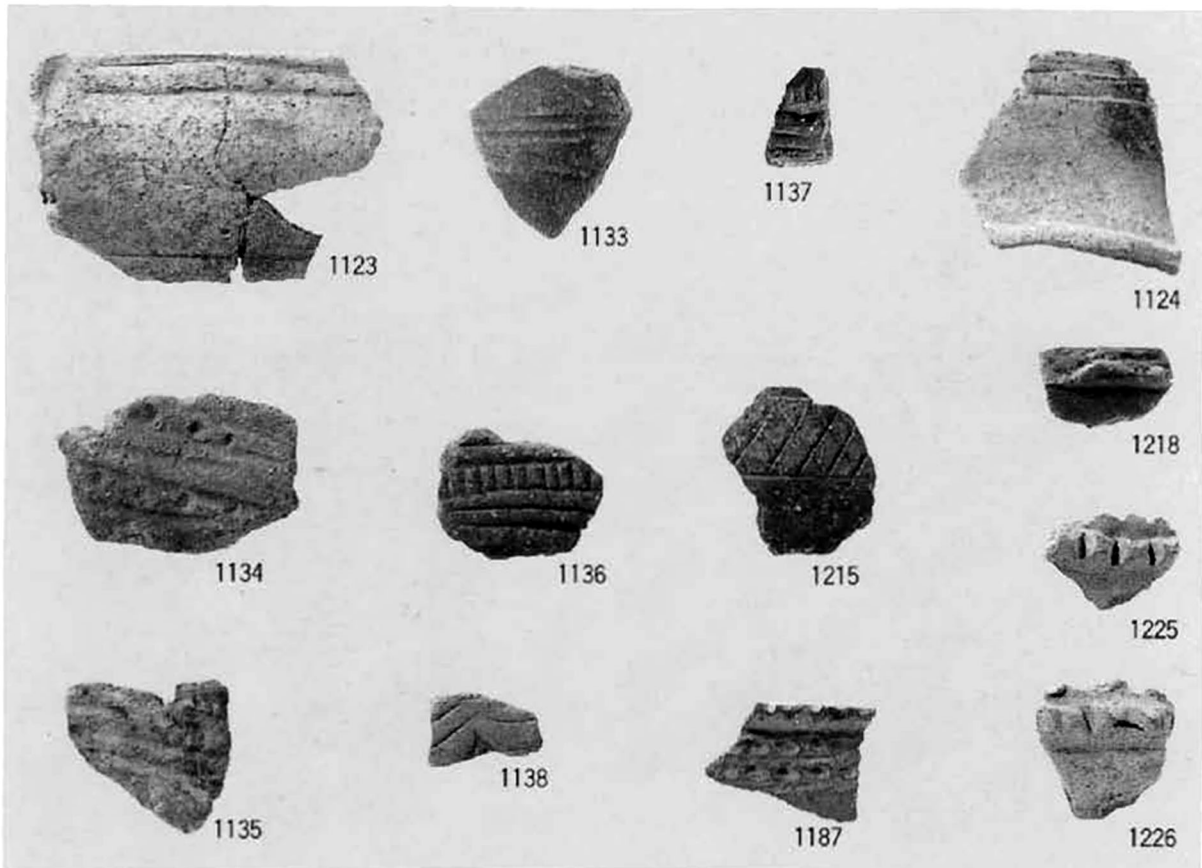

縄文上層 縄文後期末～晩期の土器



縄文上層 縄文晩期前葉～中葉の土器 埋壺、埋設土器、その他

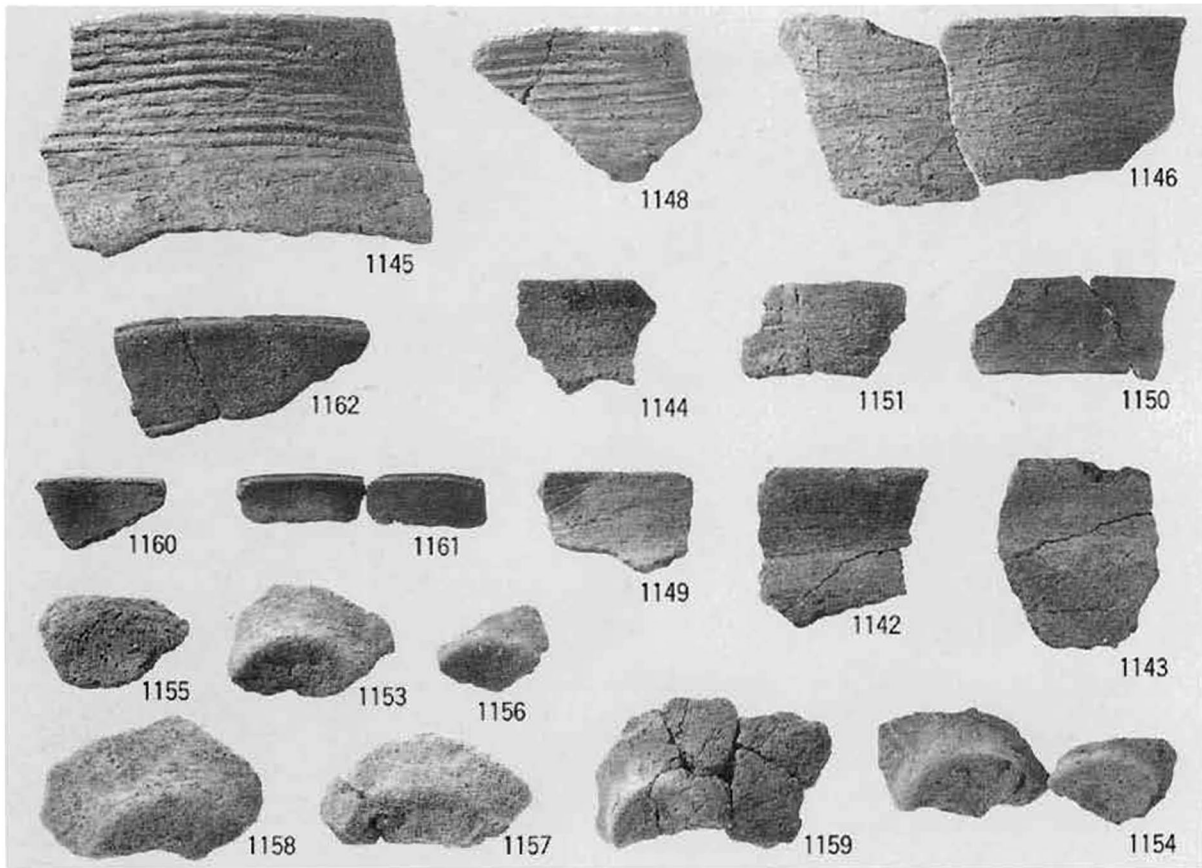

縄文上層 縄文晩期前葉～中葉の土器 SH201内SK201出土土器

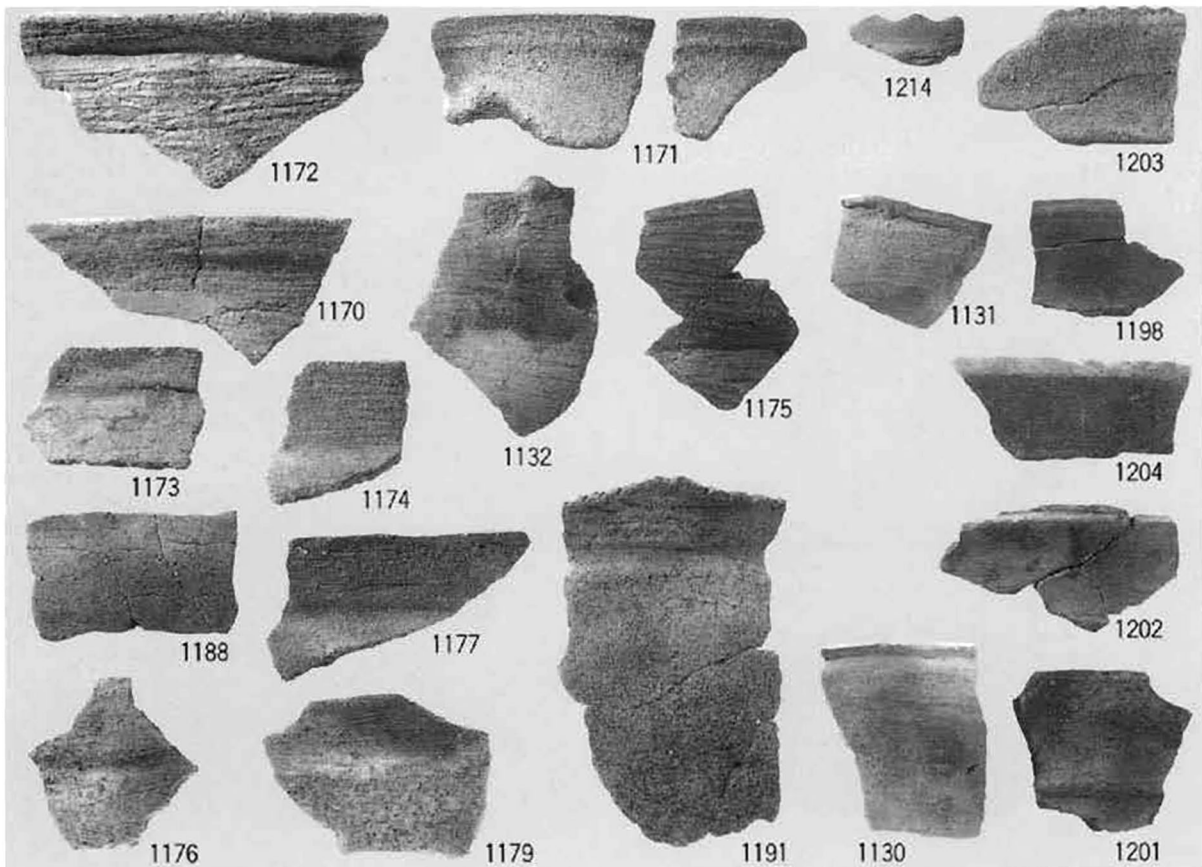

縄文上層 縄文晩期前葉～中葉の土器 深鉢、浅鉢

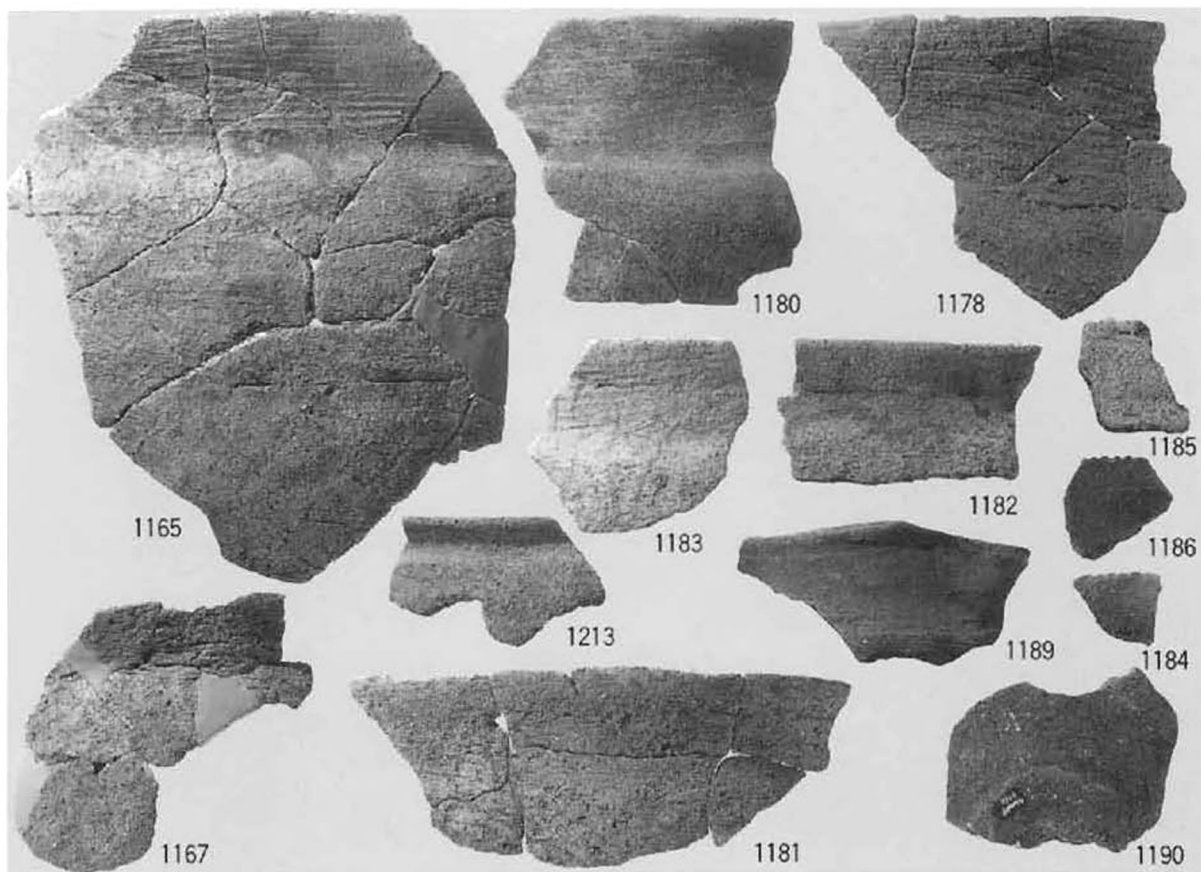

縄文上層 縄文晩期前葉～中葉の土器 深鉢、浅鉢

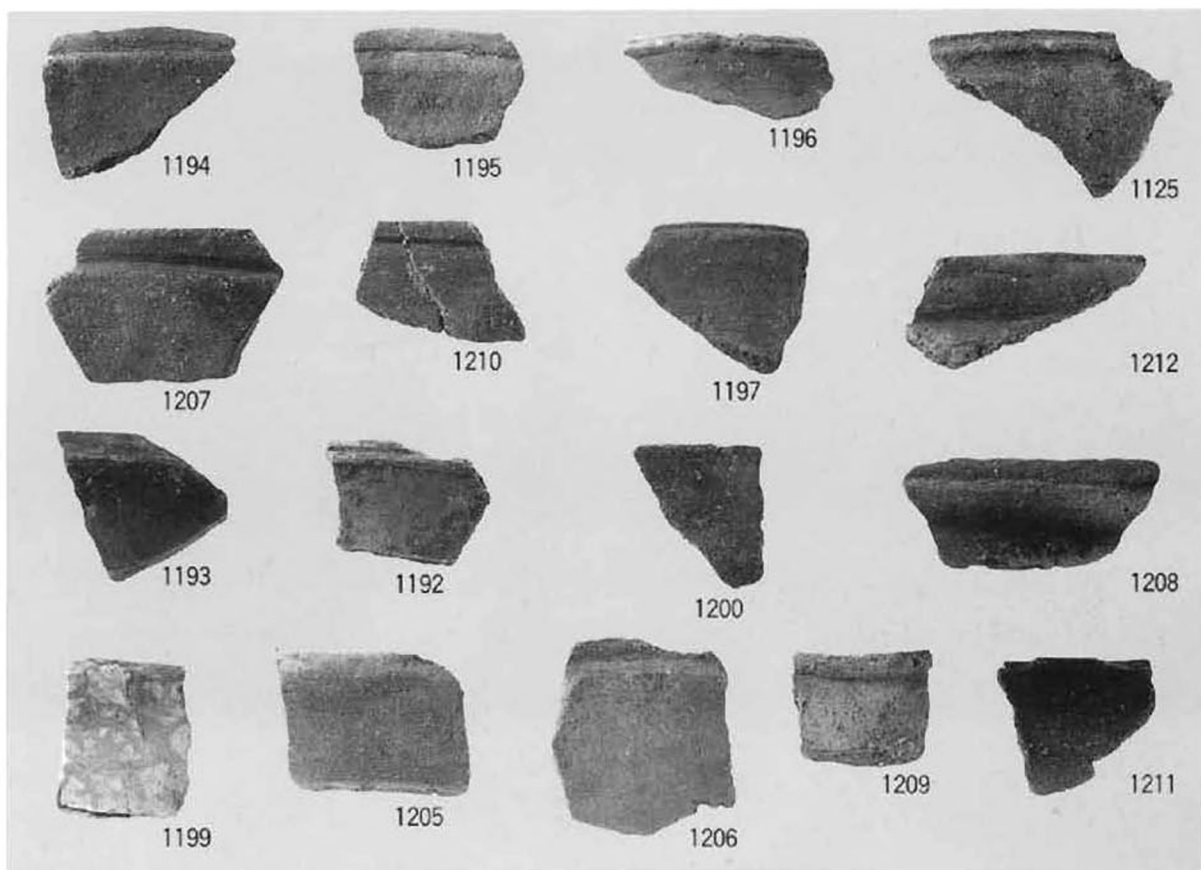

縄文上層 縄文晩期前葉～中葉の土器 浅鉢

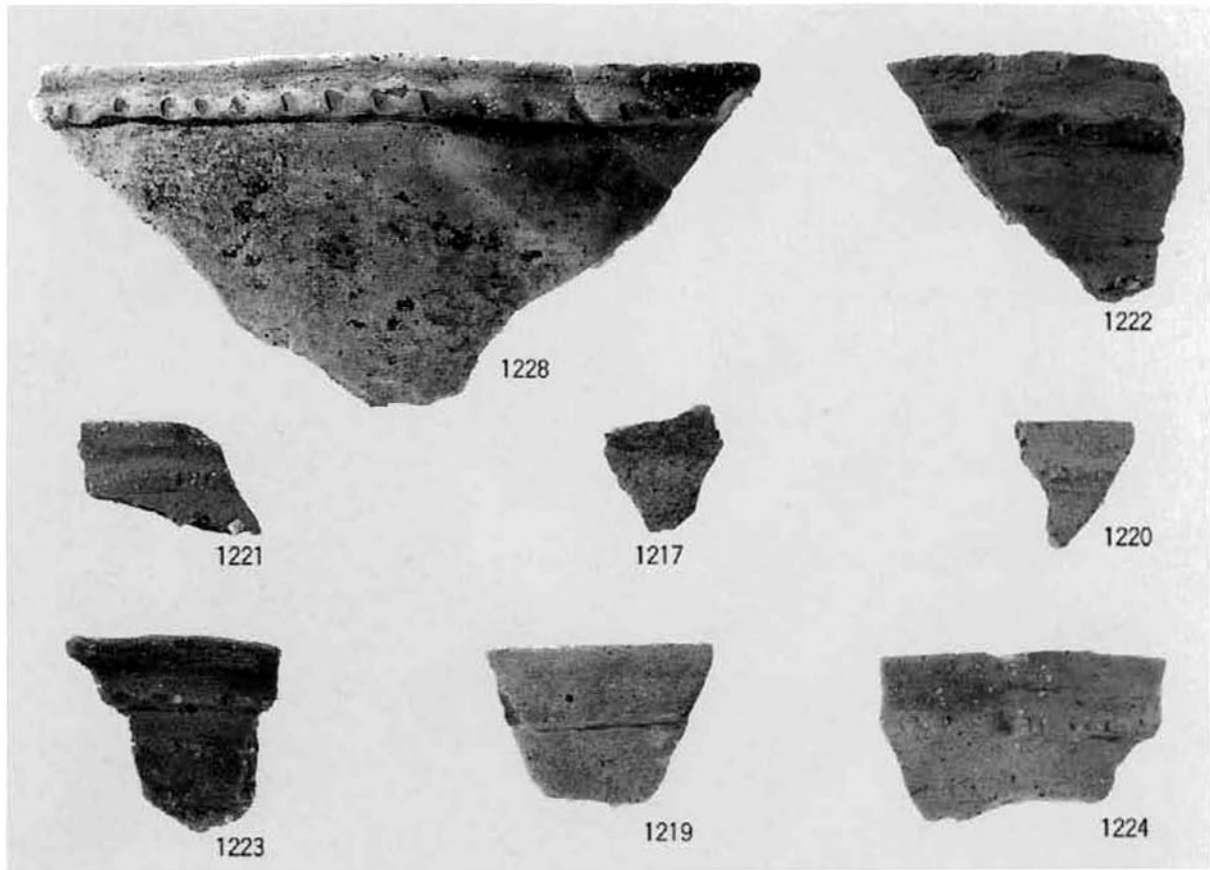

南区縄文上層 縄文晩期後半凸帯文土器

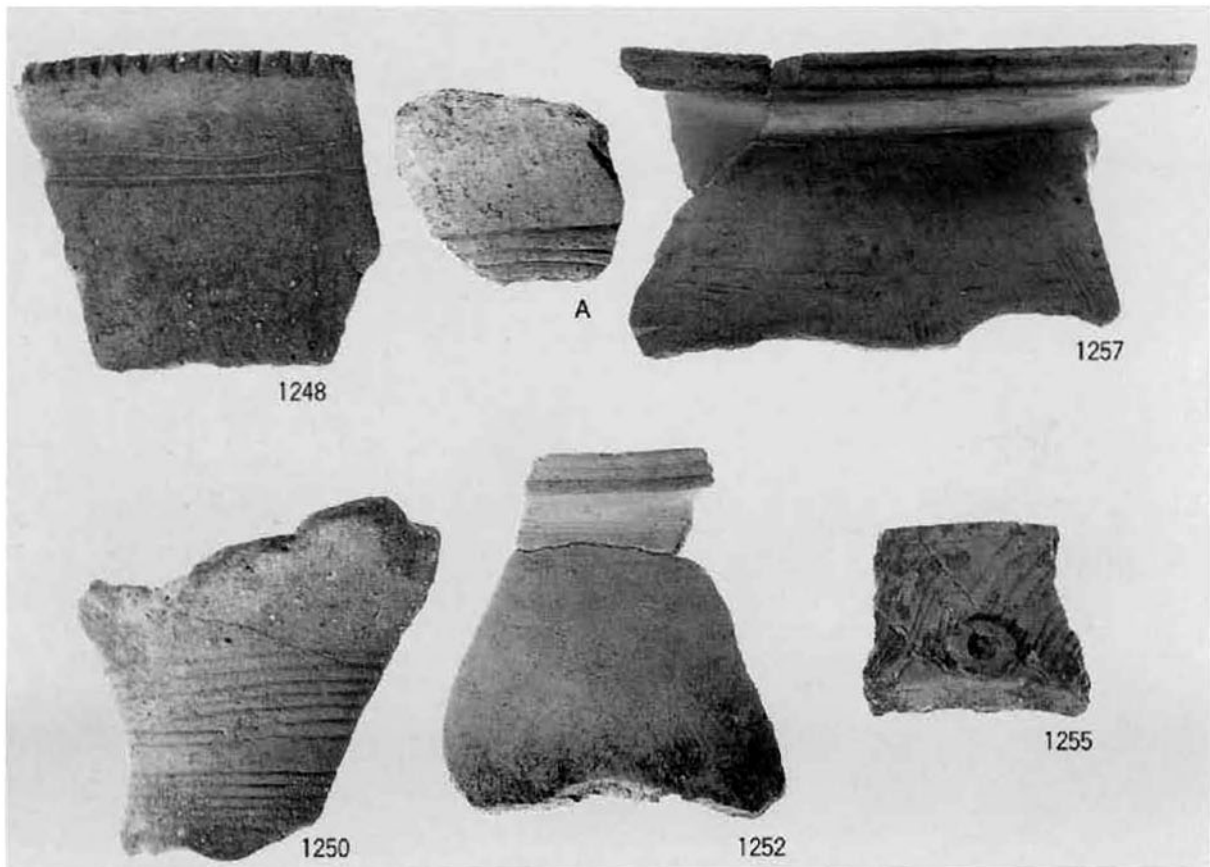

弥生前期～中期の土器

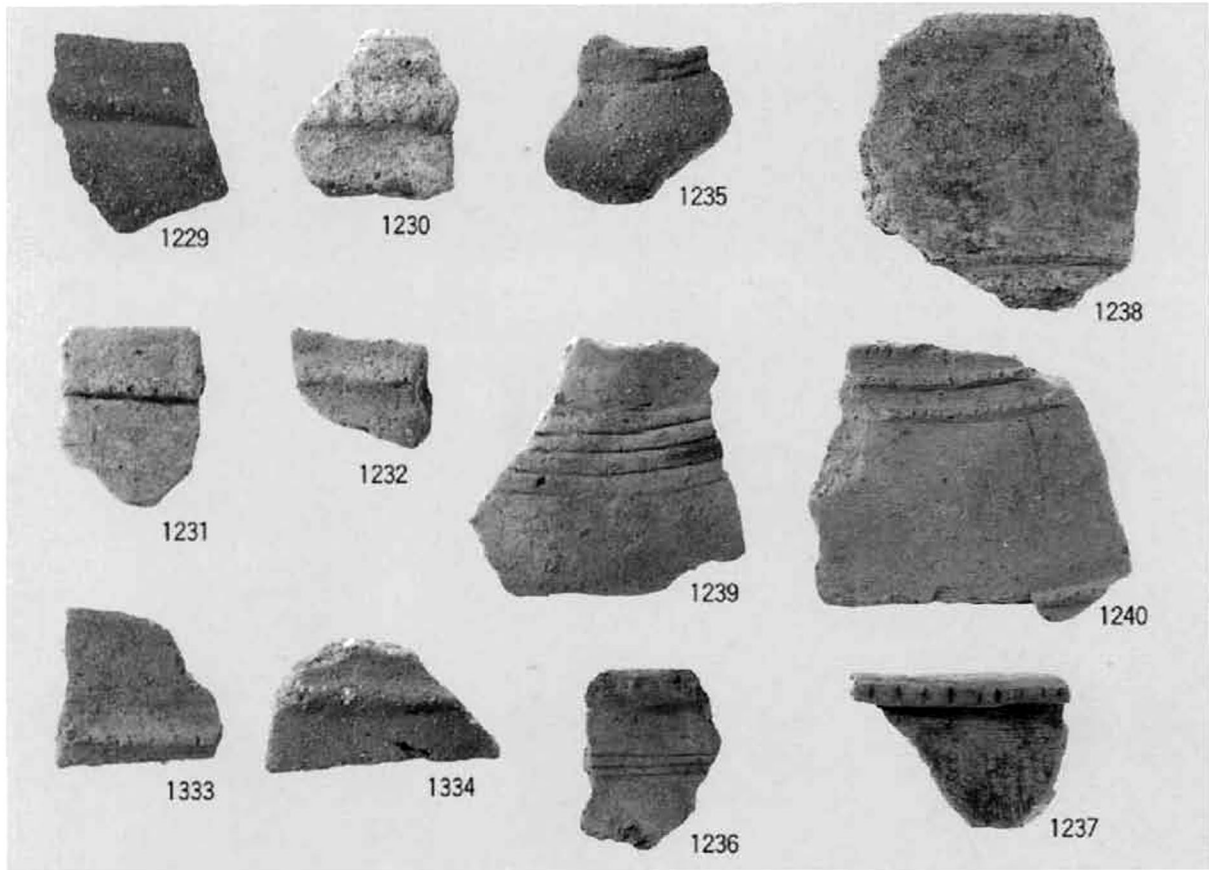

SD107出土土器 縄文晩期後半～弥生前期

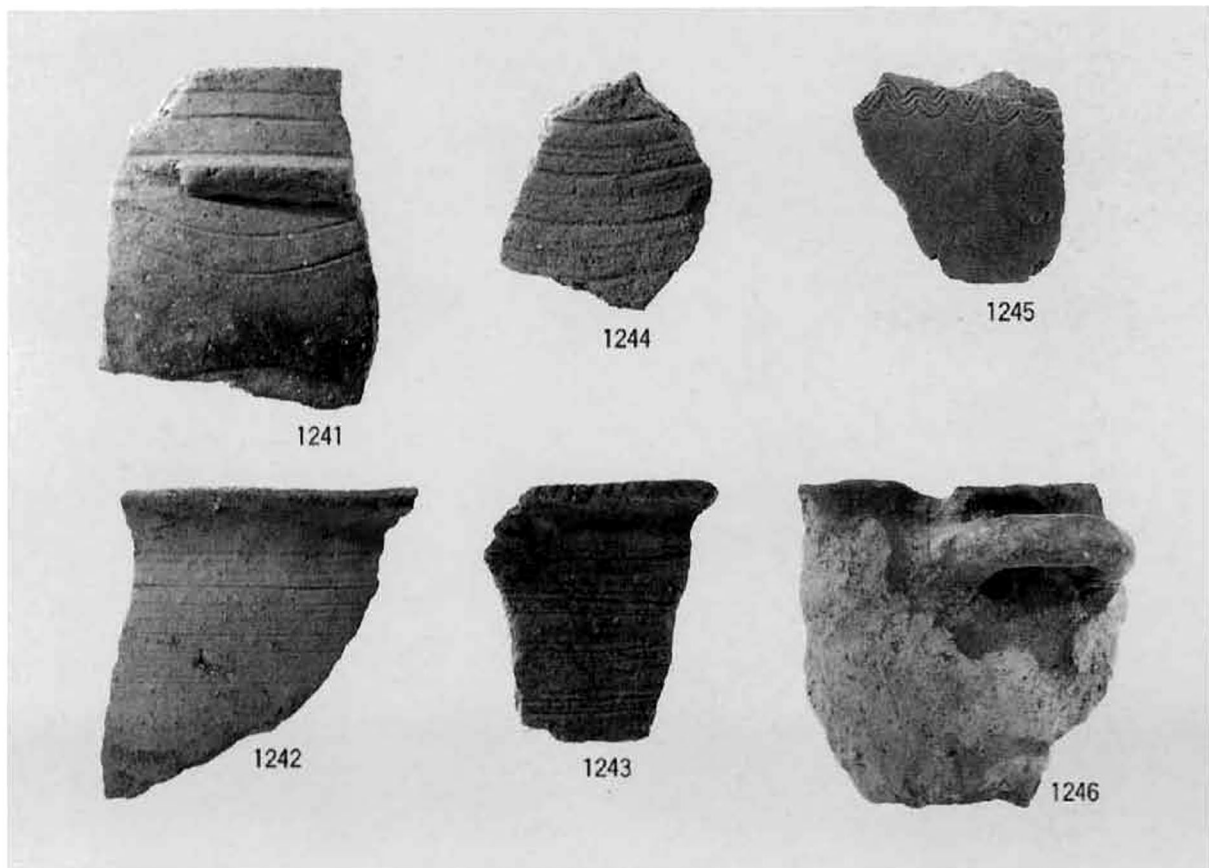

SD107出土土器 弥生前期～中期

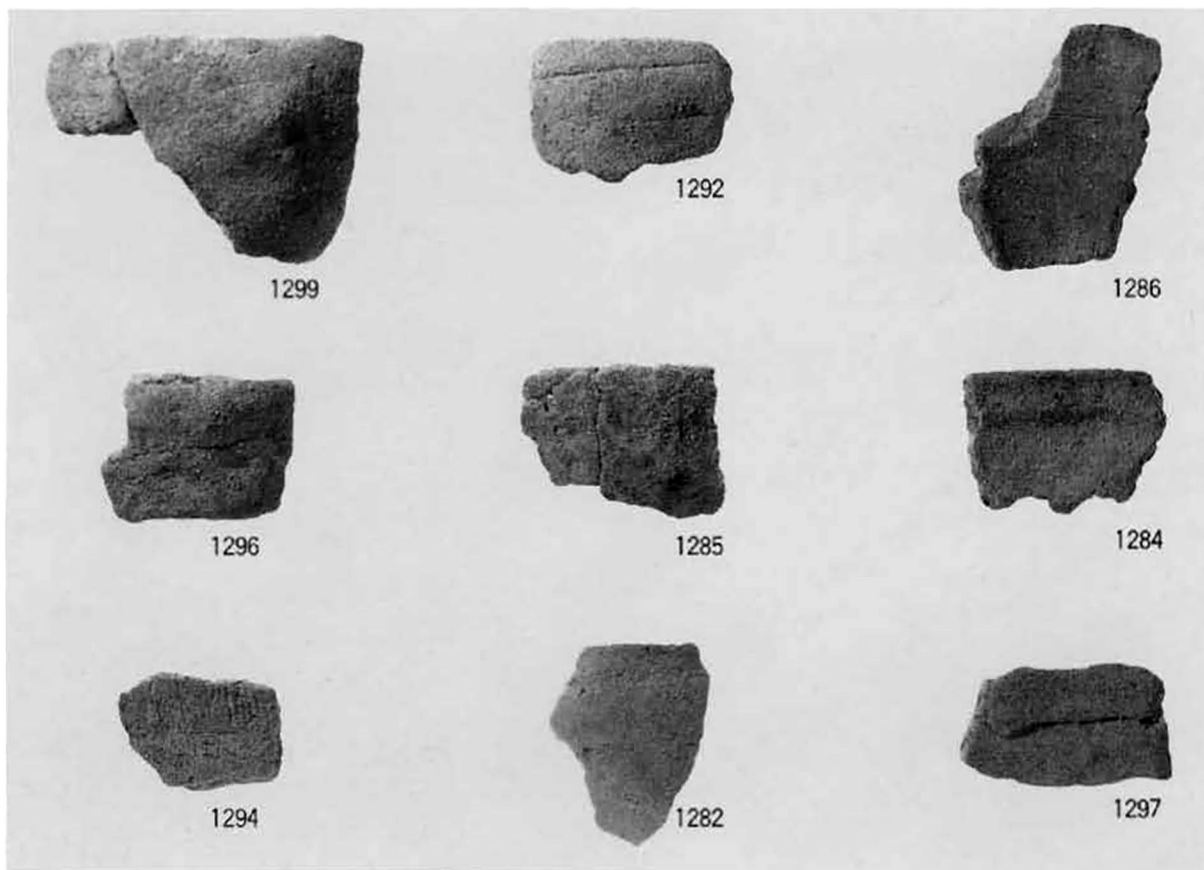

北区SD105出土 製塩土器

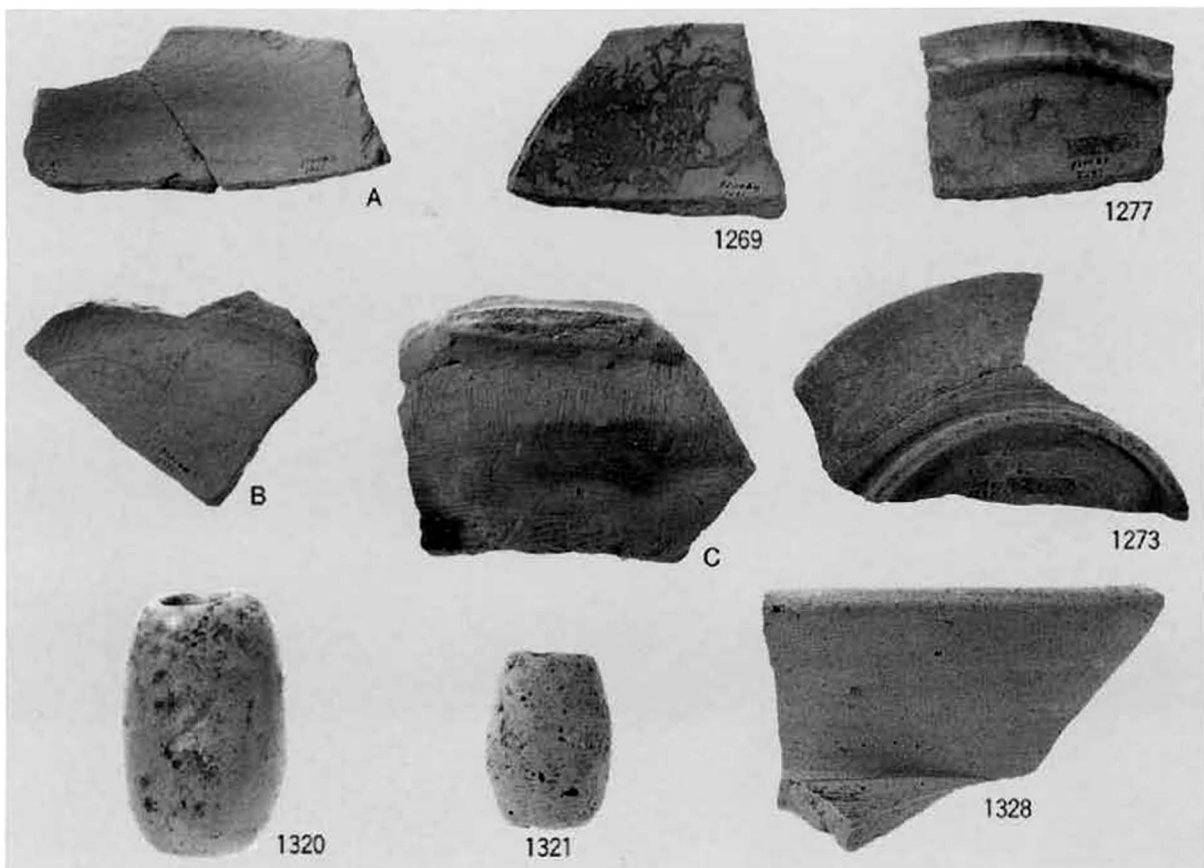

北区SR101出土 土師器坏、須恵器壺・坏、SD001出土 土鍾・南区中世面出土 土鍾

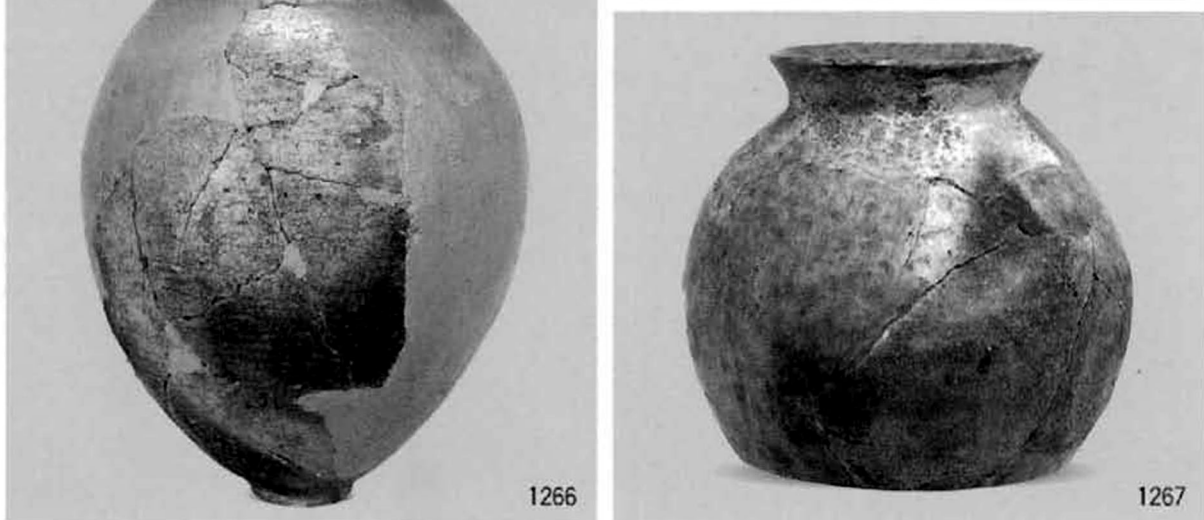

弥生前期壺、弥生後期壺・甕・鉢・甗、古墳前期土師器甕

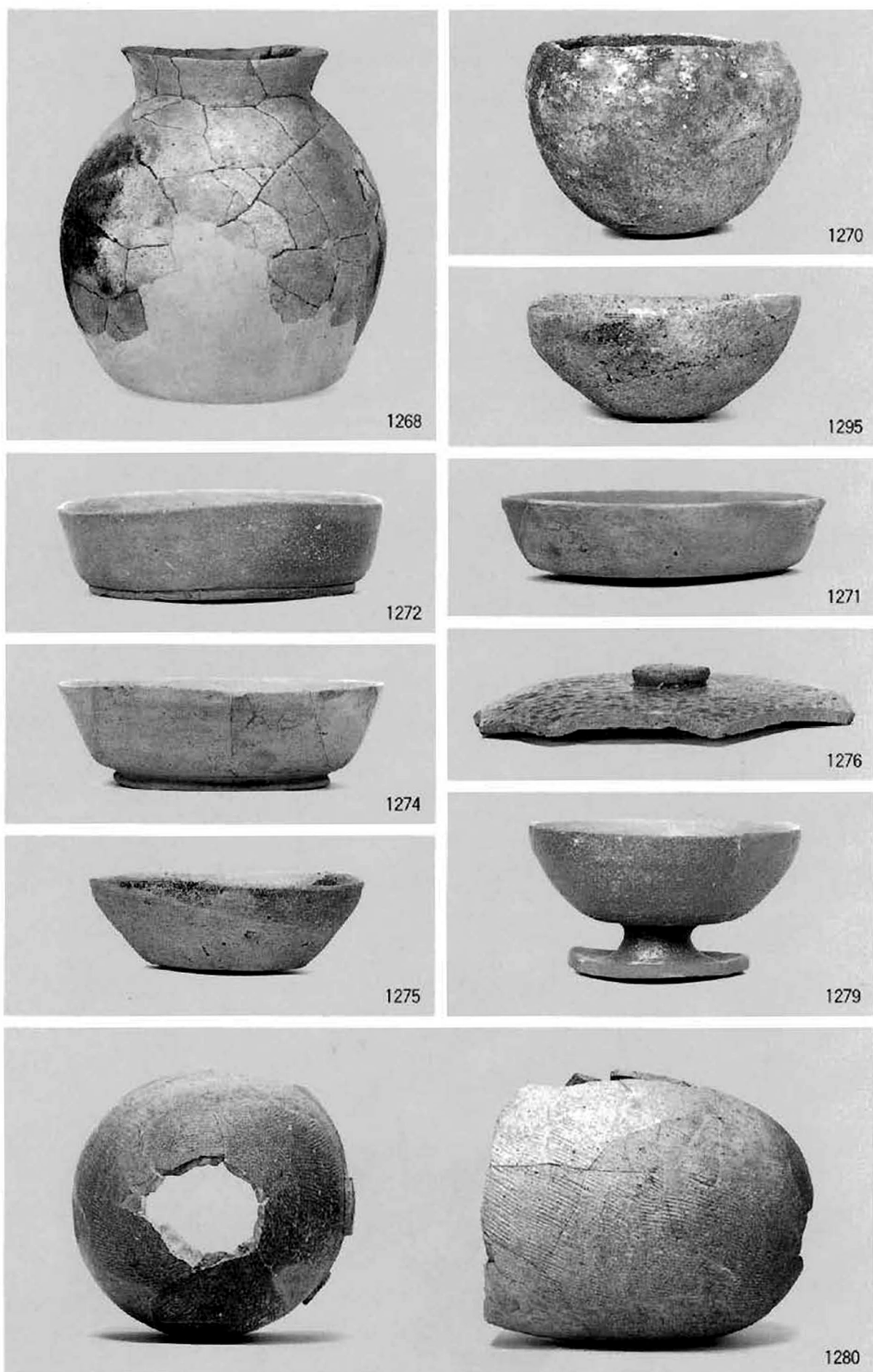

古墳前期土師器甕、奈良土師器無頸壺・坏・製塩土器、須惠器坏・高杯・横瓶



土師器小皿・托・坏

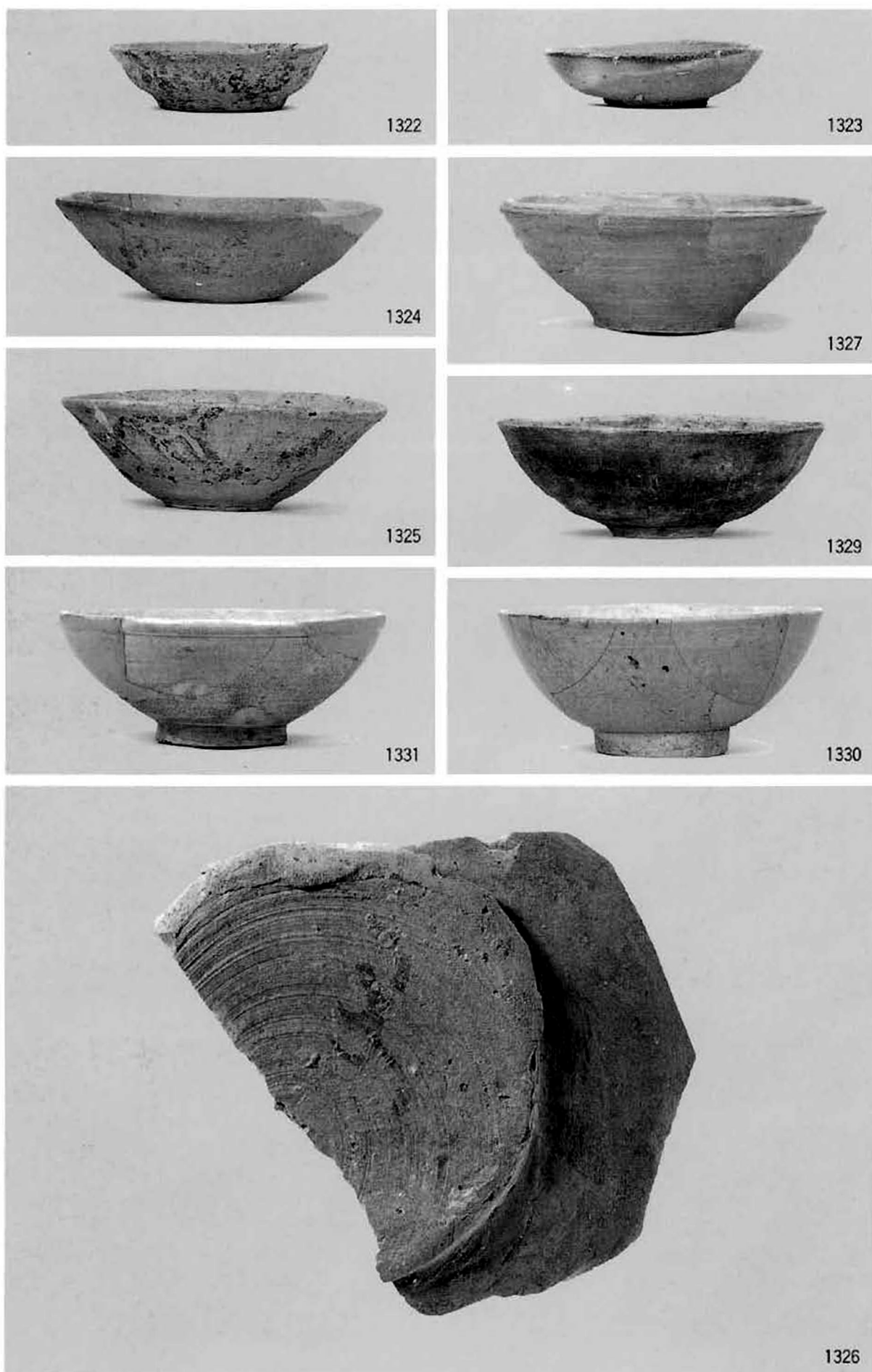

須恵器小皿・椀・鉢・墨書土器、瓦器椀、白磁碗



LR 充墳縄文



RL 磨消縄文 (直前段4本燃)



RL 結節縄文



RL 結び縄



LR 磨消縄文 (直前段3本燃)



LR+R 付加条



Lr 無節縄文



LL 捻り戻し

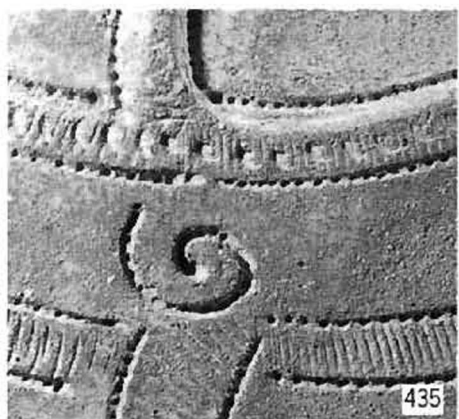

435

巻貝刺突+垂直刻



882

R | E | t



681

縄圧痕

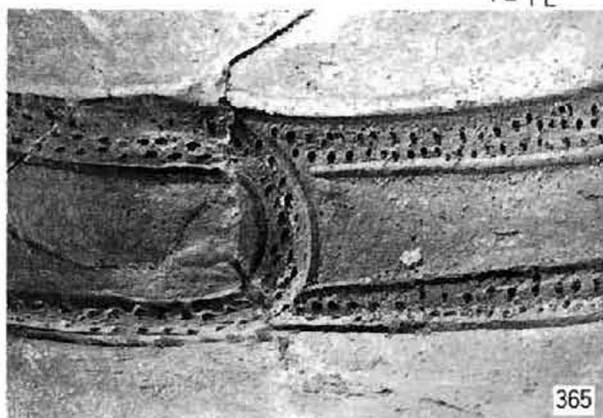

365

充填刺突



851

縄圧痕



772

二枚貝押捺擬縄文



580

二枚貝押捺擬縄文



569

巻貝回転擬縄文



691

巻貝回転擬縄文

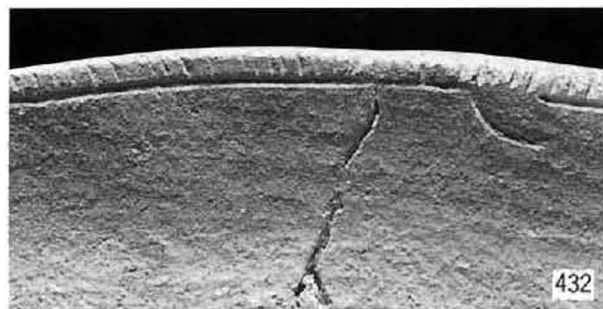

垂直刻 (直刻)

432



二枚貝腹縁刻 (二貝刻)

749



斜刻

476



斜刻 (L刻)

832



平行刺突沈線間斜刻帯

848

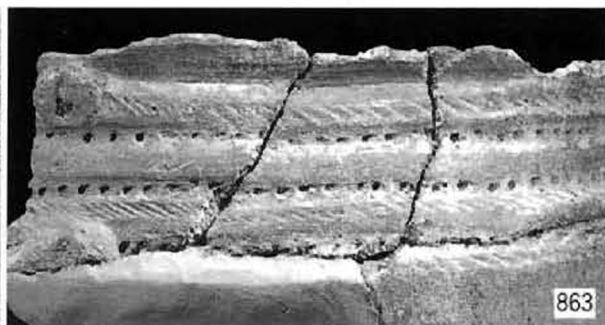

平行刺突凹線間斜刻帯

863



刺突沈線 (疎)

505



刺突沈線 (密)

407



連続押引刺突

631

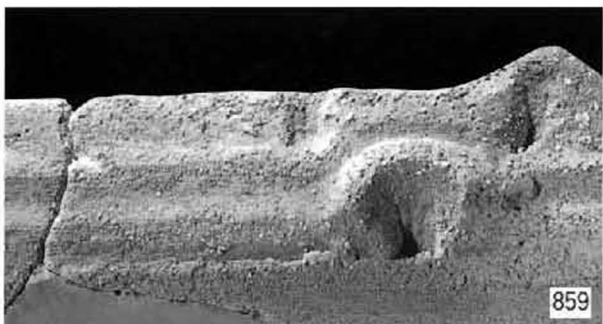

凹線 (断面「3」字状)

859

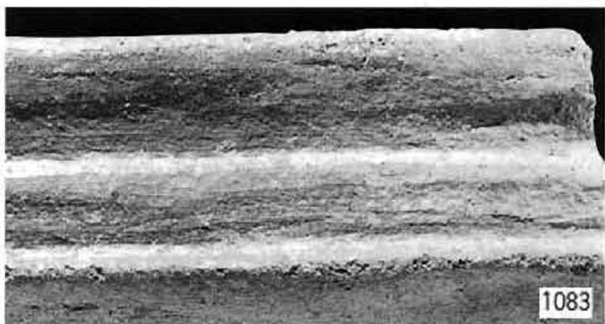

凹線 (断面「レ」字状)

1083

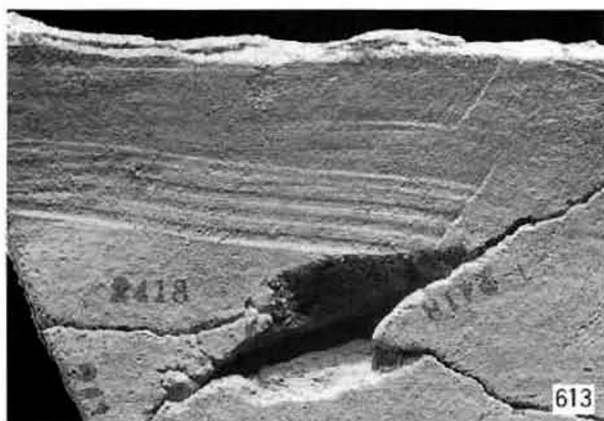

二枚貝条痕



二枚貝条痕

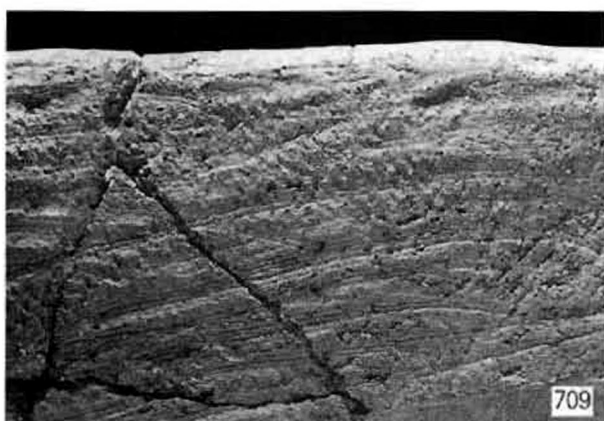

巻貝条痕

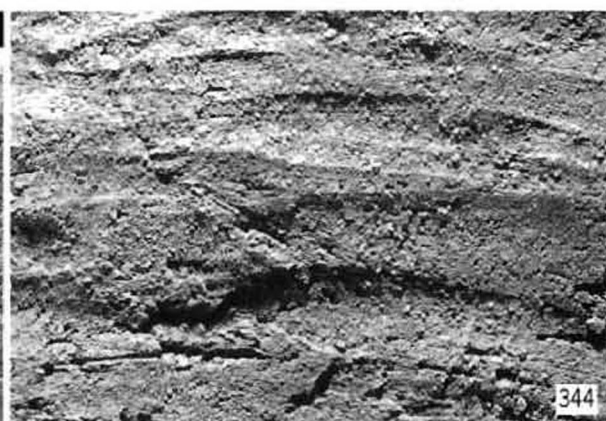

ナデ



巻貝条痕後の軽いナデ



巻貝条痕後のナデ

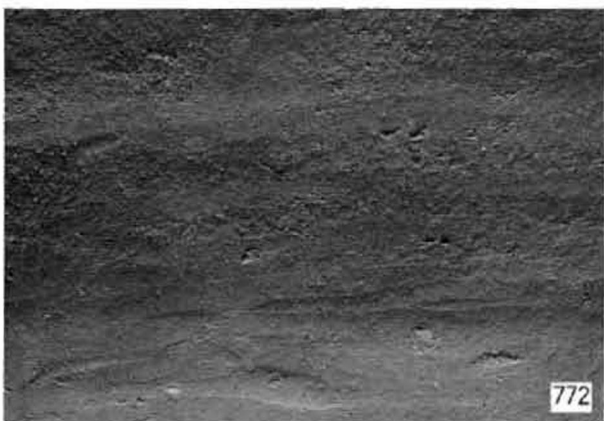

丁寧なナデ



ミガキ

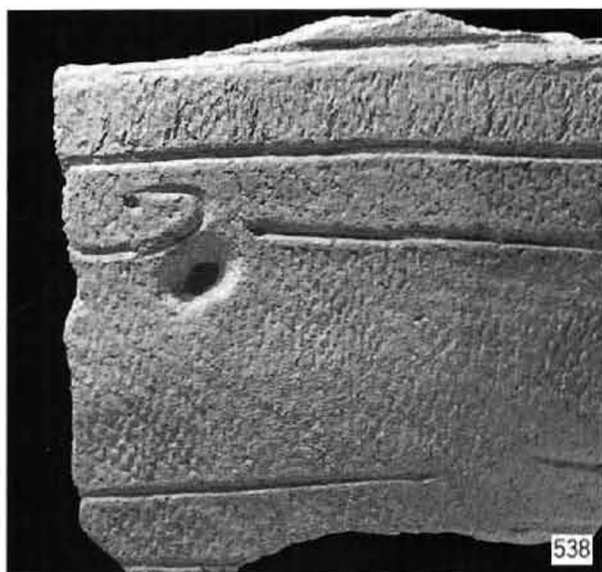

補修孔（焼成後穿孔）

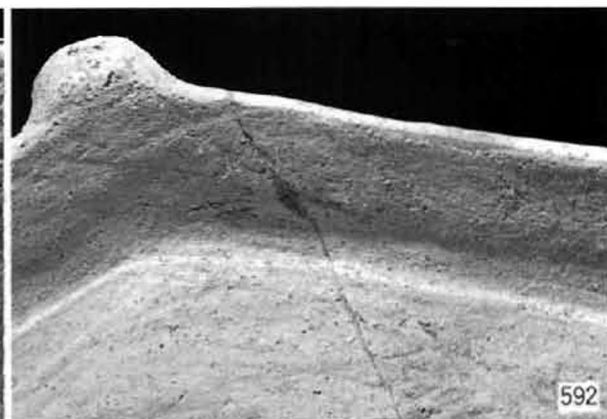

口縁屈曲部内面の強いナデ



波頂部穿孔

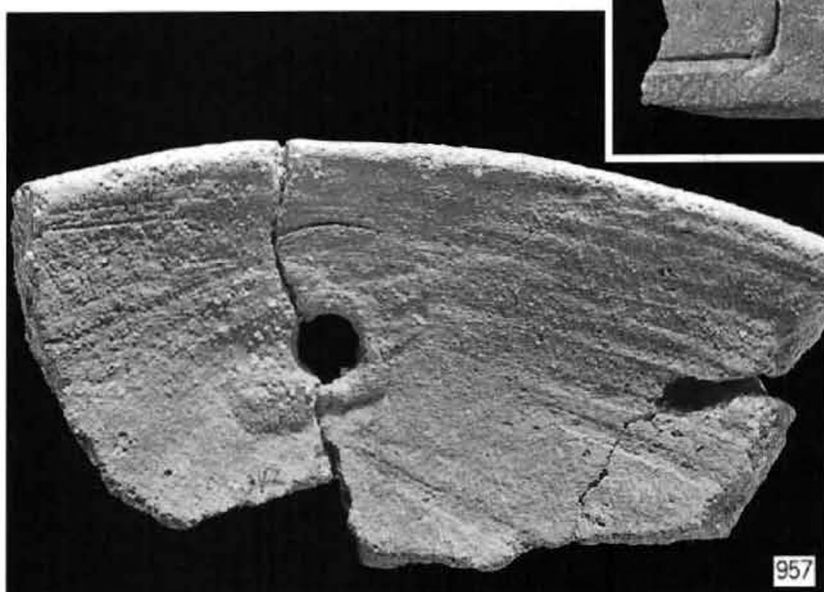

焼成前穿孔



注口突起剥離面

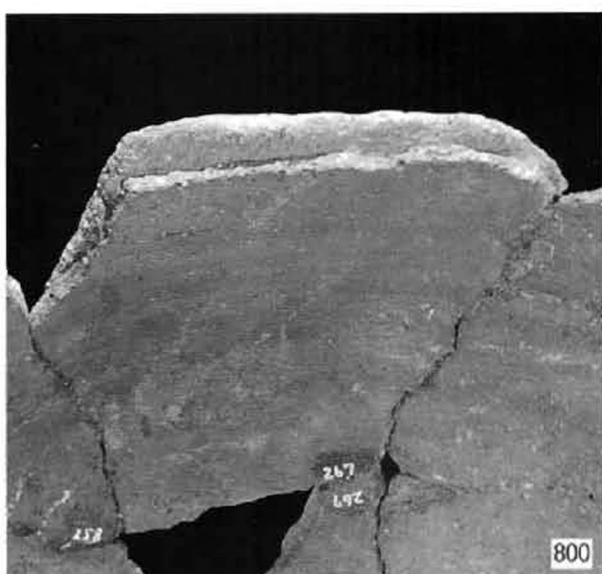

擬口縁（深鉢胴部下半）

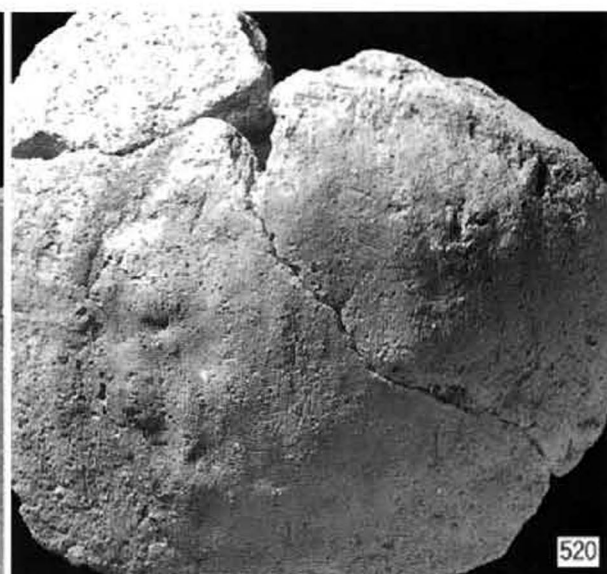

底部（指おさえ痕）

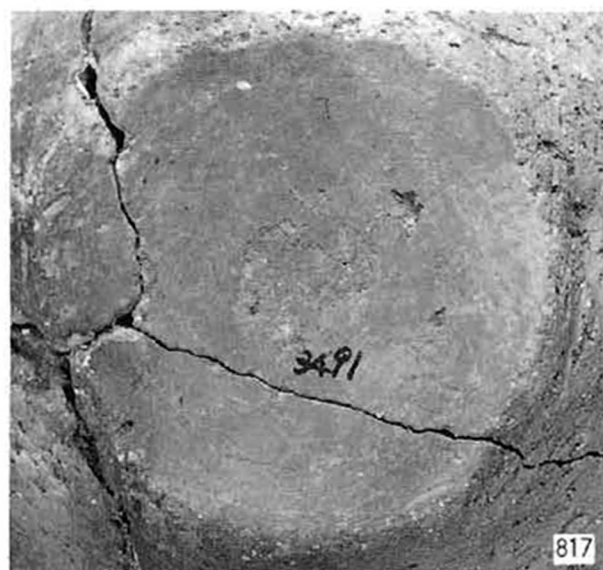

ヘソ状凹底

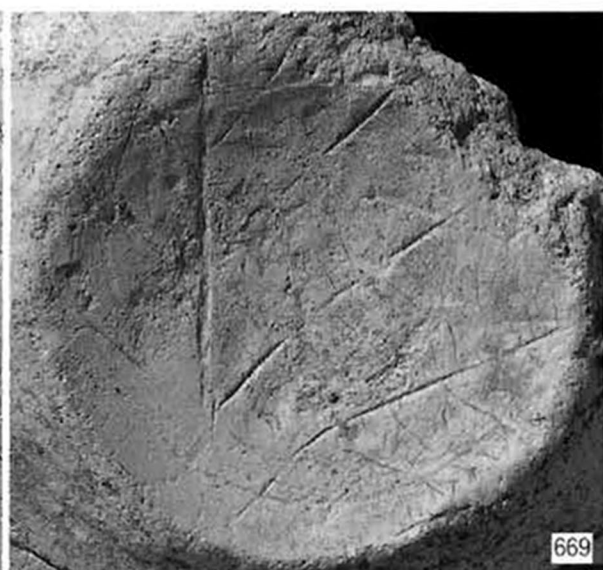

木葉痕



粘土塊付着

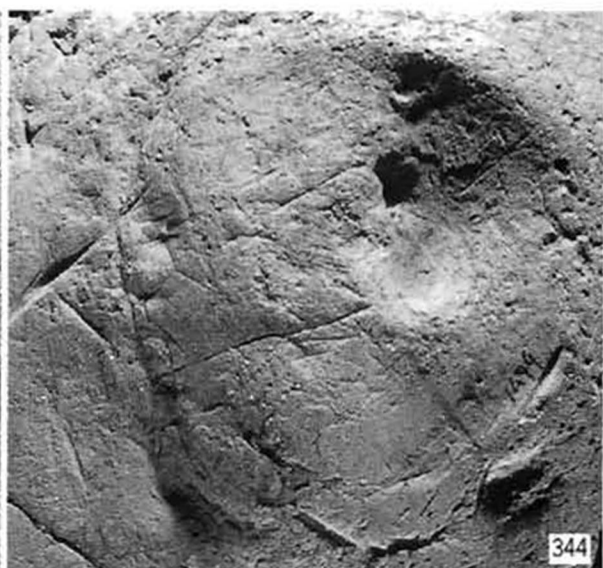

凹底の潰れ, 木葉痕



ヘソ状凹底

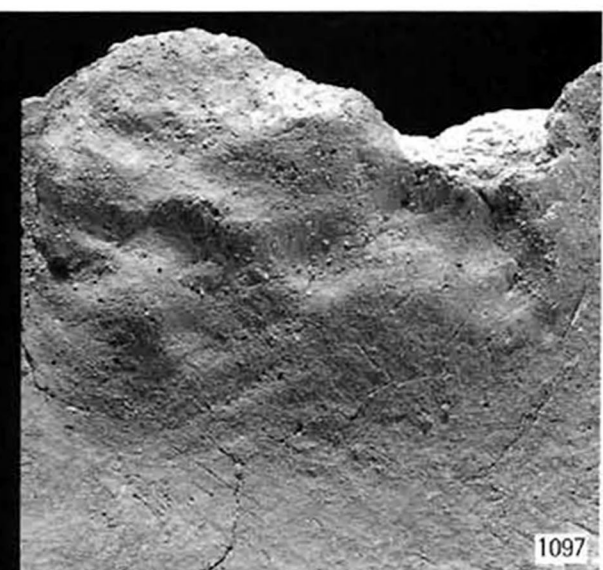

内面指おさえ痕

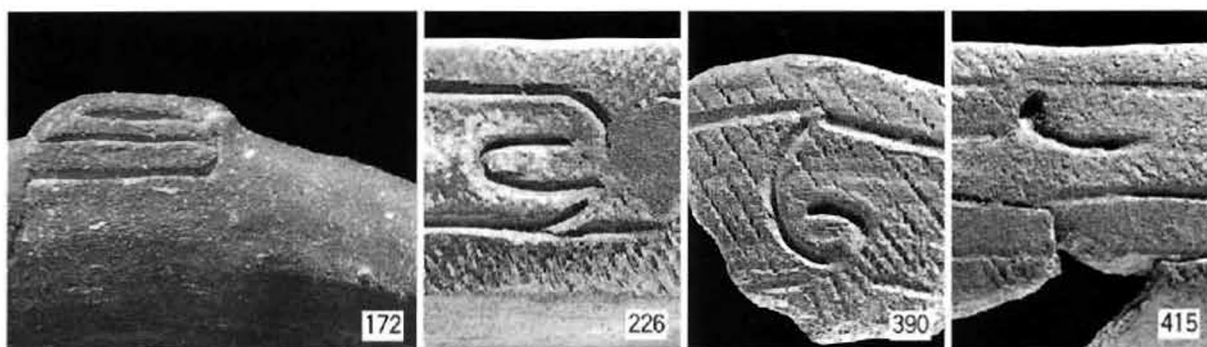

縦位蛇行文

「6」字状文

逆「ノ」字状文

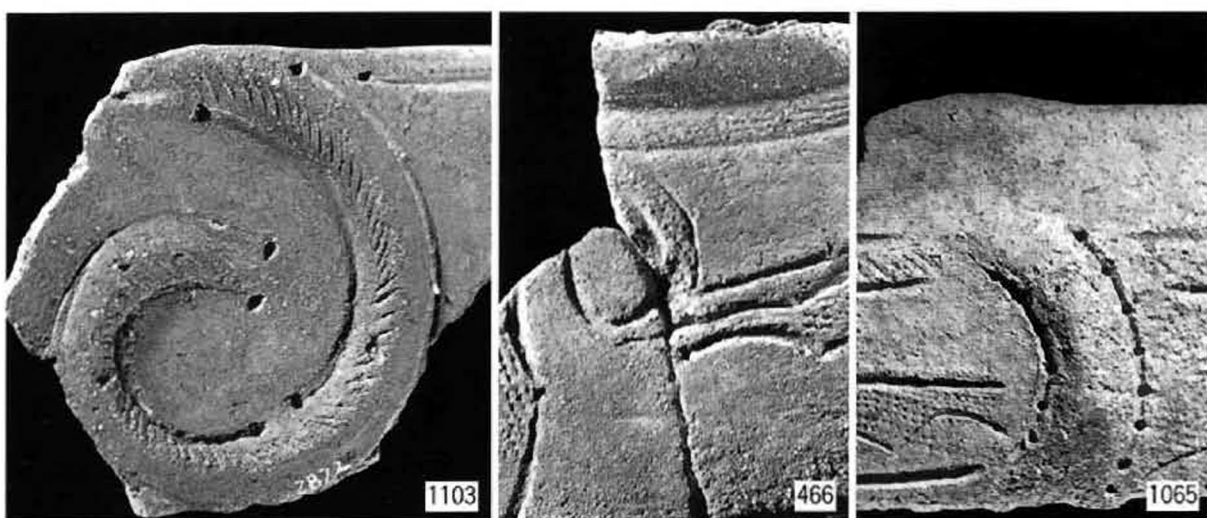

逆「6」字状有刻凸帯

「ノ」字状凸帯

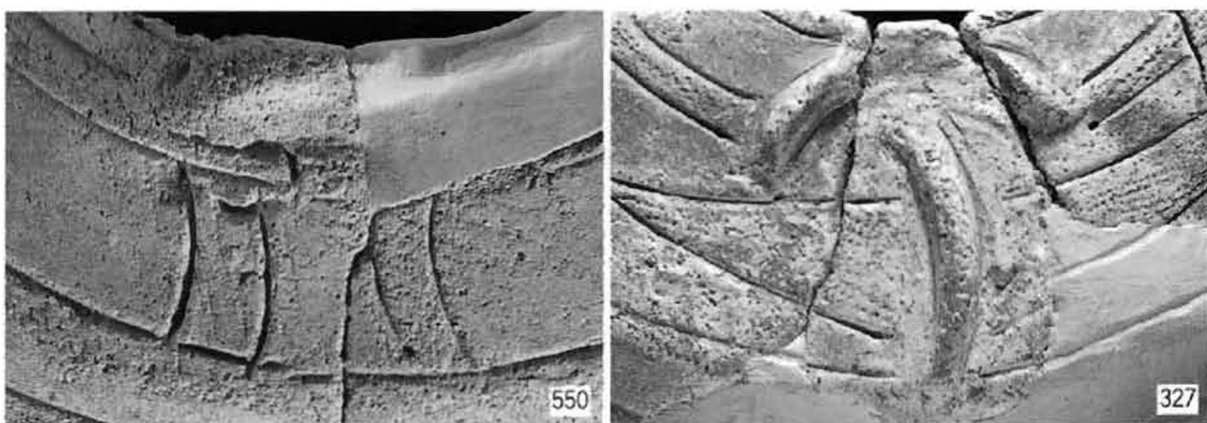

「ハ」字状平行沈線文

馬蹄形凸帯+「ノ」字状凸帯

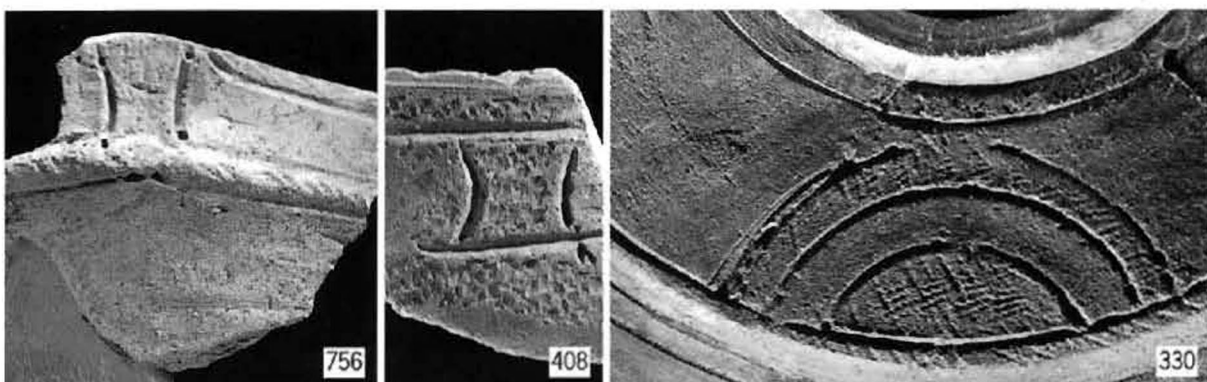

「ハ」字状文

馬蹄形文

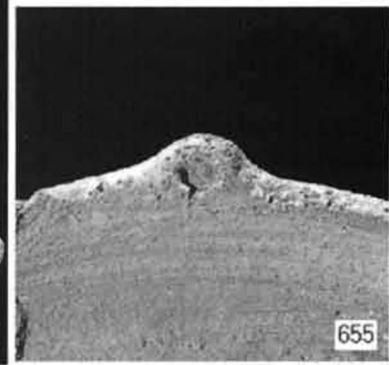
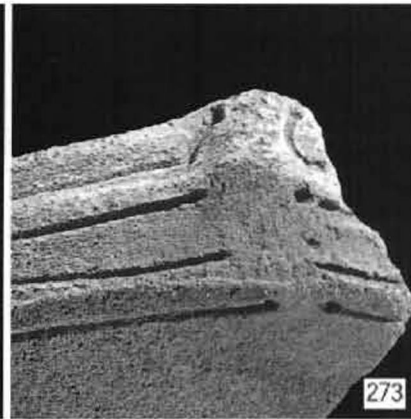
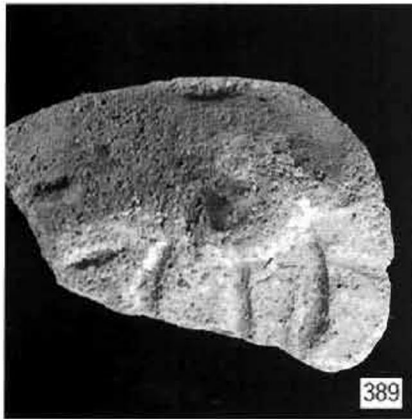

逆「ノ」字状凸帯

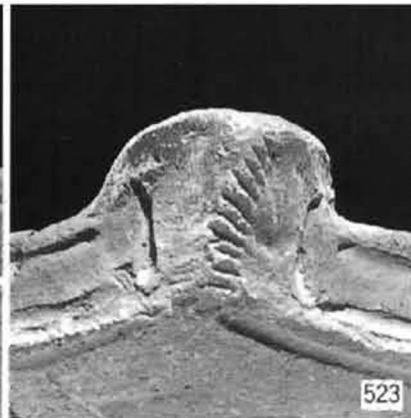
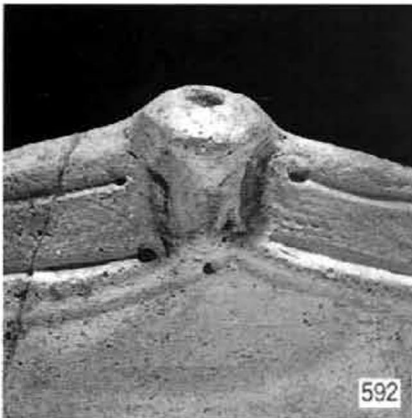

逆「ノ」字状突起

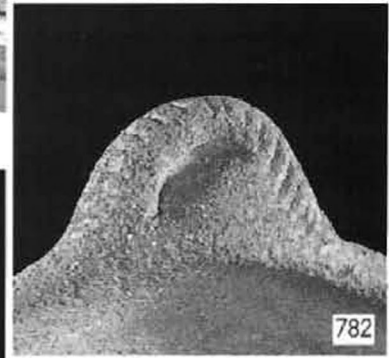
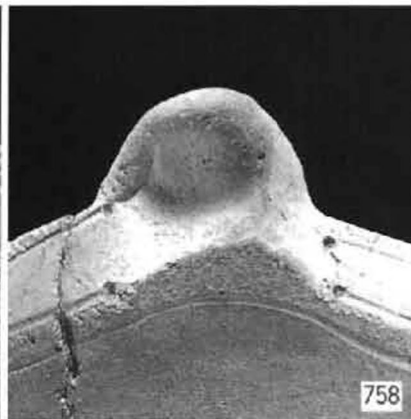
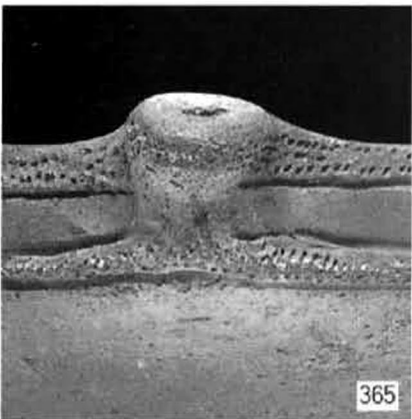

「ノ」字状突起

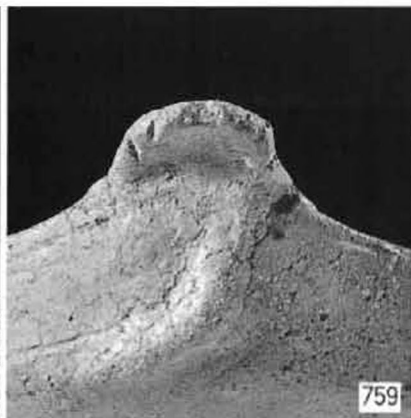
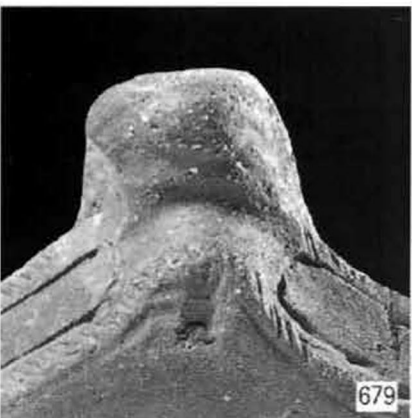

アヒルのくちばし状突起

