

## 第2節 陶磁器類・土師器の出土状況・分布について

**はじめに** 万瀬遺跡の平成26年度・令和元年度調査では、図化掲載したもの以外にも多くの古代以降の遺物が出土しており、木製品・金属製品を除いても729点を数える。本節ではそれらの集計を行い、器種ごとの多寡や産地、帰属時期の状況や、グリッド別の出土点数分布などを示すものである。なお、器種名や型式・窯式名などは節末の参考文献に依る。

**集計結果** 表18にカテゴリ、産地等、器種別での点数および重量を示した。

**山茶碗** 山茶碗では渥美・湖西型、尾張型、東濃型の3種が確認でき、渥美・湖西型が点数・重量の両面で優位である。

**古瀬戸・瀬戸美濃** 古代以降の遺物の6割近くを施釉陶器が占め、うち9割以上を古瀬戸および大窯期以降の瀬戸美濃製品が占める。器種別に見ると、古瀬戸では平椀、大窯期以降では丸碗、天目茶碗、播鉢が目立ち、次いで尾呂茶碗、腰鍔茶碗・湯呑、志野丸皿、片口鉢などが出土数の多い器種として挙げられる。一方で、古瀬戸では縁釉小皿、大窯期以降では鉄絵鉢や灯明皿・灯明具などの器種が欠ける。

**磁器製品** 産地の特定できないものが多かったが、肥前産磁器が瀬戸美濃産の半数弱出土している。器種では碗類、特に端反碗が多く、次いで皿類も見られる。

**土師器** 圧倒的に鍋の破片が多いが、形状や時期を特定できるものは少ない。鍋以外では土人形、かわらけなどが次いで多い。

**時期別点数** 表19～22に時期別の点数を示した。縦軸が器種、横軸が時期となり、該当する時期の該当器種が何点出土しているかを示している。複数期にまたがるものは帰属時期がその間で特定できていないものの点数を示す。なお、器種不明、時期不明は省いた。

**山茶碗(表19)** 碗では、尾張型は4-5型式が主体であり、渥美・湖西型および東濃型は尾張型5-7型式併行期のものが主体となる。小碗・小皿でもその様相は同様で、尾張型のもは4型式までしか見られず、時期の下るものは渥美・湖西型である。数量の面では、尾張型4型式併行期から数を増し、6-7型式併行期ごろにピークが見られ、9型式併行期以降は確実なものがない。

**古瀬戸(表20)** 確実なもののみ見ると、中期様式Ⅳ期に遡ると見られる筒型香炉が1点出土するが、その他は全て後期様式のものである。また、後期Ⅲ期に比定されるものはなく、後期Ⅰ～Ⅱ期、後期Ⅳ期の2時期に分かれる。

**瀬戸美濃(表22、図126)** 数量が多いため点数の集計とグラフ化を行った。点数の集計は3種の方法によるものを示した。Aは時期が段階まで絞り込めているもののみを集計したもので、Bは更に小期まで絞り込めているもののみを集計した。参考値であるCは、時期が不確定のものも各時期に加算したもので、例えば大窯第1段階に比定されるものは、第1小期、第2小期にそれぞれ1点としてカウントされている。

グラフ(図126)上で段階ごとの点数(A)を見ると、大窯第1・第4段階に低いピークがあり、第2・第3・第5段階は谷となっている。ただし、大窯第5段階には連房式登窯による生産が開始されているため(瀬戸市1994)、そちらの製品が主体になっているものと思われる。点数は連房式期に入ると急増し、第1・第2段階はほぼ横ばいで、第3段階には再び急増する。さらに細かく小期まで絞り込めたものの点数(B)を見ると、連房式期にもピークが見られ、第2・第7・第11小期に比定されるものが多いことが

表 18 陶磁器・土師器その他の遺物 点数・重量集計表

カテゴリ・産地等	器種	点数	重量(g)	
須恵器	不明	2	60.3	
山茶碗 計43点 919.9g	渥美・湖西 計25点 508.3g	輪花碗	2 22.6	
		碗類	碗 15 395.2	
		小皿	2 19.5	
	不明	4 10.7		
	尾張 計15点 379.0	碗類	碗 8 122.5	
		小碗	4 97.2	
	片口鉢	2 155.5		
	不明	1 3.8		
	東濃	碗類	碗 2 16.6	
		不明	1 16.0	
古瀬戸 計15点 487.3g	碗類	平碗	5 50.8	
		天目茶碗	1 3.7	
	皿類	腰折皿	1 56.4	
		折縁深皿・直縁大皿	2 149.5	
	鉢類	搦鉢	3 182.3	
	香炉	筒型香炉	1 9.2	
	盤	1 21.1		
	壺・甕・瓶類	1 14.3		
	瀬戸美濃 計388点 5302.7g	碗類	丸碗	48 350.1
			端反碗	1 180.6
天目茶碗			36 644.1	
広東碗			5 117.7	
尾呂茶碗			11 127.8	
拳骨茶碗			1 55.7	
御室茶碗			2 6.3	
柳茶碗			3 62.6	
腰鎧茶碗・湯呑			9 126.2	
小碗			5 40.4	
小天目			2 6.1	
段付き天目			1 7.4	
湯呑			5 43.6	
箱型湯呑			3 21.8	
鎧湯呑		3 53.2		
せんじ		1 24.2		
小杯		1 7.9		
不明		83 338.9		
皿類		丸皿	3 9.3	
		大皿	1 21.3	
		志野丸皿	8 98.3	
		端反皿	4 10.5	
		鉄絵皿	2 3.9	
		輪壳皿	4 145.4	
		折縁小皿	1 4.5	
		摺絵皿	1 2.9	
		不明	8 201.8	
		搦鉢	24 823.6	
鉢・壺・甕・ 瓶・徳利類	片口鉢	8 183.4		
	練鉢	1 9.0		
	黄瀬戸鉢	6 110.8		
	掛分け鉢	1 7.6		
	折縁輪壳鉢	2 37.7		
	半胴	1 24.5		
	徳利	4 26.0		
	尾呂徳利	3 76.9		
	鎧徳利	1 52.8		
	瓢箪型徳利	1 36.6		
	不明	20 410.5		
	土瓶・銅・ 急須類	糸目土瓶	1 6.4	
		土瓶類蓋	1 8.3	
		行平鍋・行平鍋蓋	3 217.9	
不明		4 27.4		
香炉	筒型香炉	3 19.4		
	不明	3 22.4		
仏具	仏花瓶	1 31.6		
	仏餉具	1 38.9		
小型製品	水滴	1 99.9		
	盒子・盒子蓋	2 27.3		
	餐盤	2 15.7		
	蓋	1 4.0		
	不明	4 5.9		
加工円盤・加工品		7 193.0		
	不明	30 72.7		
産地不明 計34点 176.9g	碗類	丸碗	1 4.2	
		天目茶碗	2 6.5	
		不明	4 7.6	
	皿類	輪壳皿	1 53.1	
		不明	1 1.9	
	鉢・壺・甕・ 瓶・徳利類	搦鉢	2 17.5	
		練鉢	1 9.7	
	徳利	徳利	1 2.0	
		不明	3 20.3	
	火鉢類		1 23.8	
不明		17 30.3		
カテゴリ・産地等	器種	点数	重量(g)	
須恵器	瀬戸	碗類	箱型湯呑 1 19.8	
	美濃 計25点 189.4点	碗類	丸碗	3 27.1
			広東碗	4 34.5
			箱型湯呑	10 93.4
			湯呑	2 19.7
			不明	4 9.8
	鉢類	1 3.3		
	不明	1 1.6		
	瀬戸美濃 計30点 393.7g	碗類	端反碗	9 144.1
			広東碗	2 34.8
小盃・小碗			2 20.9	
猪口			1 18.0	
不明			7 30.6	
皿類		端反皿	2 6.6	
		型打皿	1 18.1	
		寿文皿	1 8.8	
		不明	2 28.1	
		鉢類	1 11.3	
蓋類	2 72.4			
関西系 計6点 32.1g	碗類	丸碗	1 4.2	
		広東碗	1 16.6	
		不明	2 2.6	
蓋類	1 8.0			
不明	1 0.7			
肥前 計13点 146.1g	碗類	丸碗	3 27.1	
		くらわんか	2 49.5	
		箱型湯呑	3 21.7	
		小杯	1 7.9	
		蕎麦猪口	1 6.0	
	不明	1 2.6		
皿	染付皿	1 29.2		
不明	1 2.1			
産地不明 計49点 569.3g	碗類	小碗	1 17.3	
		不明	10 269.7	
	皿類	菊皿	2 42.4	
		不明	1 7.9	
徳利・瓶・壺	1 23.0			
小瓶	1 68.3			
盒子・急須	1 5.7			
不明	32 135.0			
常滑 計9点 627.9g	真焼	壺・甕・瓶	2 92.1	
	赤物	甕・鉢	1 10.7	
火具・焔炉		4 191.5		
甕	1 322.8			
植木鉢	1 10.8			
土師器 計92点 439.1g	鍋類 計71点 359.3g	伊勢型鍋	1 47.0	
		くの字型内耳鍋	4 22.0	
		半球形内耳鍋	4 130.5	
		焙烙	1 1.4	
	不明	61 158.4		
	釜	1 6.2		
	かわらけ	3 19.5		
	土人形	6 29.3		
	火器・火具類	3 14.3		
	不明	8 10.5		
無釉陶器	植木鉢	2 17.0		
瓦	棧瓦	3 104.5		
瓦質土器	鍋	双耳鍋	1 6.9	
	不明	4 36.4		
骨角製品	不明	1 8.0		
	歯ブラシ	1 3.5		
ガラス製品 計8点 40.8g	薬瓶	1 6.0		
	ビン類	1 3.8		
	おぼしき	2 2.7		
	蓋類	2 10.4		
	ガラス玉	1 4.1		
円盤状製品	1 13.8			
不明		4 3.7		
		総計	729 9525.0	



表 19 山茶碗 時期別点数表

		型式	3	4古	4新	5古	5新	6	7	8	9	10	11
尾張	碗			1		1							
			1		3								
								1					
	小碗・小皿			1									
			2										
			1										
	片口鉢				1				1				

		型式	1古	1新	2古	2新	3-1	3-2	3-3
渥美・湖西	輪花碗				2				
	碗		1			1	3	1	
					1		1		
					1			1	
					4				
					1				
	小碗・小皿						1		
							1		

		窯式	谷迫 間 2	浅間 窯下 1	釜洞 1	白土 原 1	明和 1	大畑 大洞 4古	大畑 大洞 4新	大洞 東 1	脇之 島 3
東濃	碗					1	1				

表 20 古瀬戸製品 時期別点数表

		様式	前期	中期	後期					
		小期		I~III期	IV期	I	II	III	IV古	IV新
古瀬戸	平碗						1		1	
									1	
	天目茶碗						2			
	折縁深皿・直縁大皿						1			
	腰折皿									1
	搦鉢									3
	筒型香炉				1					
	盤								1	
壺・壺・瓶類									1	

表 21 肥前磁器製品 時期別点数表

		II-1	II-2	III	IV-1	IV-2	V
肥前磁器	丸碗			2			
					1		
	くわらんか						2
	小杯		1				
	蕎麦猪口				1		
	箱型湯呑					1	1
染付皿					1		





図 126 瀬戸美濃大窯・連房式登窯製品 時期別点数グラフ

分かる。参考値 (C) を見ても、時期が下るとともに点数が増加する傾向とともに、A・B で見られたようなピークが出現している。

**肥前磁器 (表 21)** 古いものでは II-1 期の小杯が 1 点あり、III 期には丸碗、IV~V 期には箱型湯呑などが出土する。点数の面ではほぼ横ばいである。

**遺跡の  
時期設定**

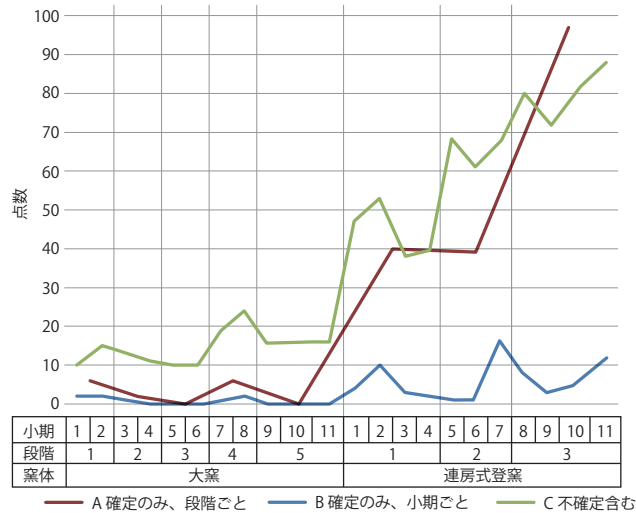
以上の結果を踏まえて、遺物の量の多さを基準として万瀬遺跡の古代以降には以下の時期を設定し、対応する遺物の型式等を示した。

**中世 1 期** (12 世紀前葉~13 世紀中葉) 山茶碗尾張型第 4~7 型式併行期製品、伊勢型鍋

**中世 2 期** (14 世紀後葉~16 世紀初頭) 古瀬戸後期様式~大窯第 1 段階製品、  
くの字型内耳鍋

**近世 1 期** (16 世紀末~17 世紀後葉) 大窯第 4 段階~連房式第 1 段階製品、  
肥前 II・III 期製品、半球形内耳鍋

**近世 2 期** (18 世紀中葉~19 世紀中葉) 連房式第 7 小期~第 11 小期製品、  
肥前 V 期製品、焙烙

各期に対応する遺物の数は、中世 1 期が 41 点、中世 2 期が 20 点、近世 1 期が 80 点、近世 2 期が 143 点である。

**遺物分布の変遷** 図 127 に 10m グリッドごとの遺物出土点数、図 128 には出土重量の分布を示した。濃い色で示されているグリッドほど相対的に出土量が多いことを示している。なお、出土グリッドが確定しないものは省いた。

中世 1 期では 14 区北西部の 3930 グリッドを中心とするエリアに遺物が集中し、19C 区の 3333 グリッドにも若干であるが出土が見られる。19B 区では 3729 グリッドでのみ出土が見られるが、これは 14 区北西部を中心としたエリアの周縁部と捉えうる。

中世 2 期では、14 区北西部での出土は減少し、3333 グリッド周辺が優越するようになり、19B 区での出土地点は山側へ移っている。ただしこの時期の遺物は他の時期と比較して少なく、活動は低調であったものと考えられる。

近世 1 期では 3930 グリッドを中心とした 14 区北西部～19A 区南西部での出土が再び増加するのに対し、19C 区では、出土点数では微増しているが、重量ではむしろ減少している。また、3428 グリッドで一定数の遺物が出土するようになり、このころに 19B 区中央部の平坦面が利用され始めたことを示している。

近世 2 期では、19B 区中央部での出土が点数・重量ともに最大となり、19C 区でも再び出土量が増加する。一方で 14 区北西部での出土量は減少するが、14 区・19A 区の広い範囲で遺物が出土するようになることが見て取れる。

**中心域の変遷** 以上の出土分布の変遷からみると、中世以降の万瀬遺跡には 3 つの活動の中心域が見いだせる。14 区北西部～19A 区南西部 (1)、19C 区 (2)、19B 区中央部 (3) である。

中世 1 期に (1) で活動が始まり、中世 2 期には遺跡全体が衰微するも、(2) を中心とした活動が見られる。近世 1 期には再び (1) での活動が活発化して (2) での活動が衰え、(3) での活動が始まる。近世 2 期には (1) が再び低調となり、(2) が活発化するとともに、(3) が最盛期を迎える。

## 参考文献

- 山茶碗 藤澤良祐 1994 「山茶碗研究の現状と課題」『研究紀要 3』三重県埋蔵文化財センター  
愛知県 2007 『愛知県史別編 窯業 2 中世・近世 瀬戸系』
- 古瀬戸 愛知県 2007 『愛知県史別編 窯業 2 中世・近世 瀬戸系』
- 瀬戸美濃 瀬戸市 1994 『瀬戸市史 陶磁史編 4』  
〃 1994 『瀬戸市史 陶磁史編 5』  
〃 1998 『瀬戸市史 陶磁史編 6』
- 肥前 九州近世陶磁学会 2000 『九州陶磁の編年 九州近世陶磁学会 10 周年記念』

## 謝辞

遺物の産地、時期の比定に関しては愛知県埋蔵文化財センター鈴木正貴氏、瀬戸市文化振興財団の金子健一氏の御両名のご教示を得た。末筆ながら記して感謝を申し上げる。

### 中世 1 期



### 中世 2 期

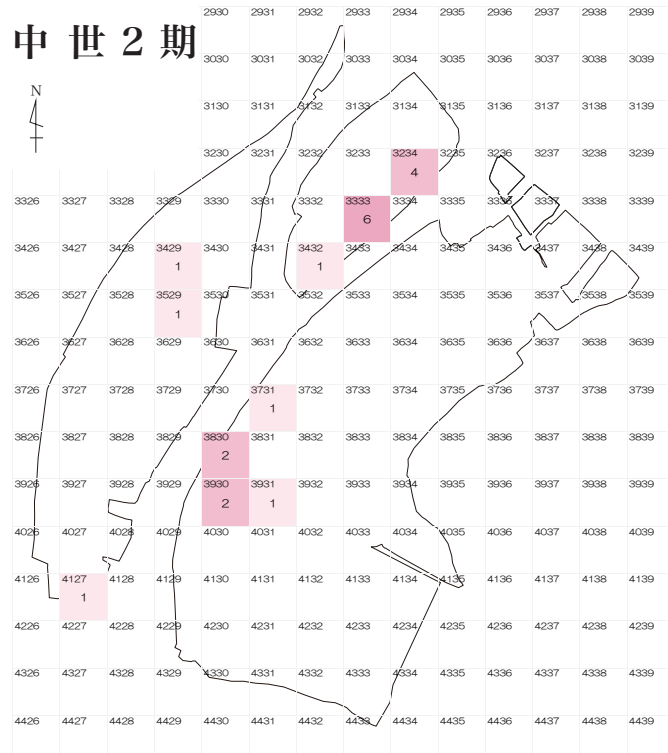

### 近世 1 期

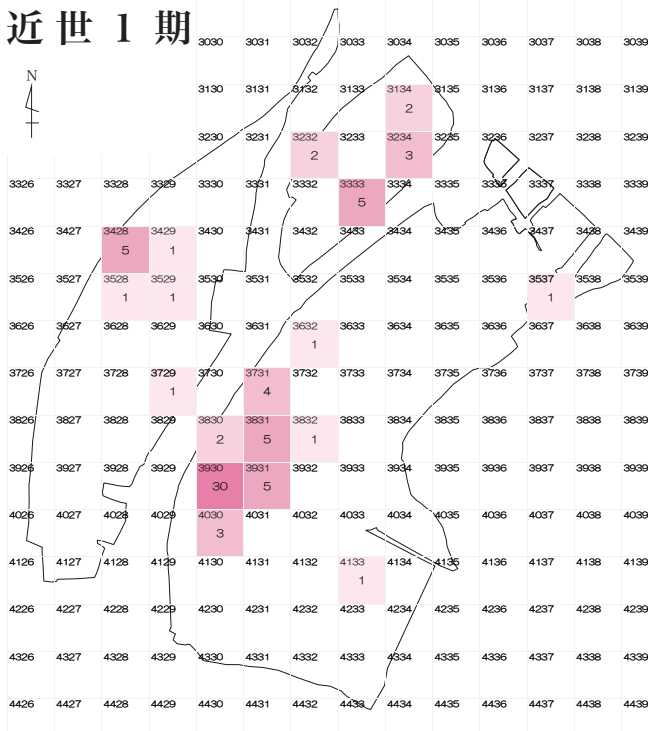

### 近世 2 期



图 127 中近世遺物出土点数分布图 (S=1/1600)



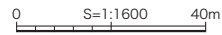
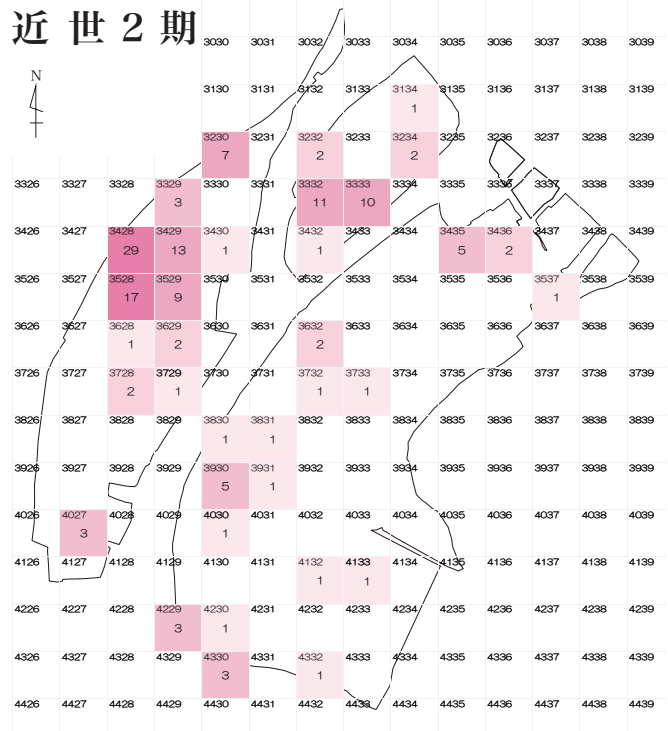

图 128 中近世遺物出土重量 (g) 分布图 (S=1/1600)

### 第3節 遺構の変遷について

はじめに 遺構からの出土遺物を参考に、万瀬遺跡で遺構がどのように変遷したかを示す（図129・図130）。なお、時期が判明していないものは基本的に省いている。

縄文時代 19C区南部から19A区中部にかけて、1700～1740SI、2400SIの6基の竪穴建物が営まれる。付近では炉穴（1527SL 2116SL 2127SL 2445SL）が利用され、2400SI廃絶後には集石炉2447～2449SLが造られる。付近では自然の谷地形に包含層2500SXが形成され、対岸には土器が横位で出土した土坑2429SKがある。

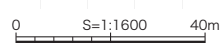
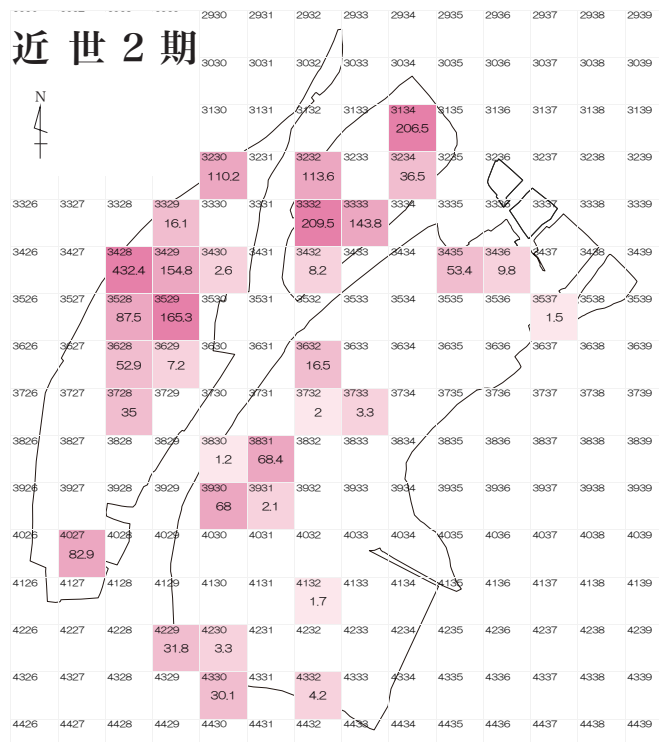
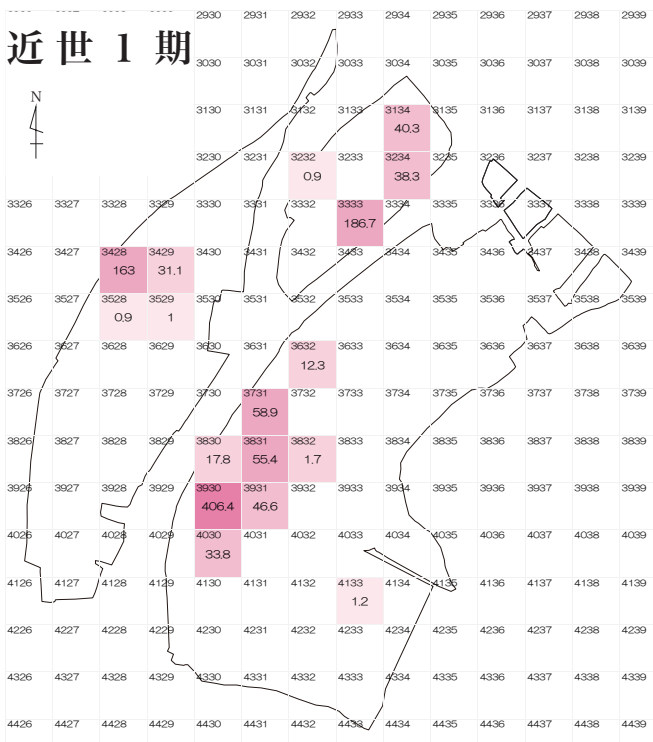
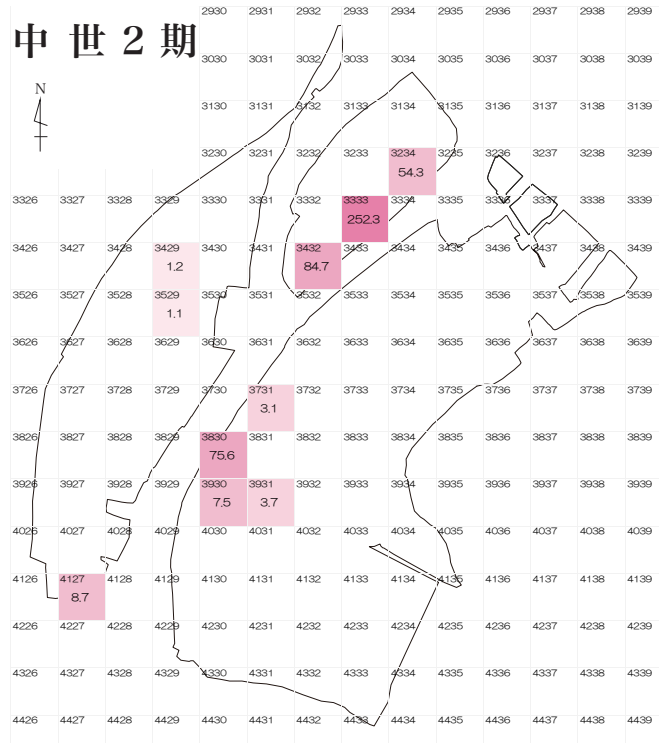
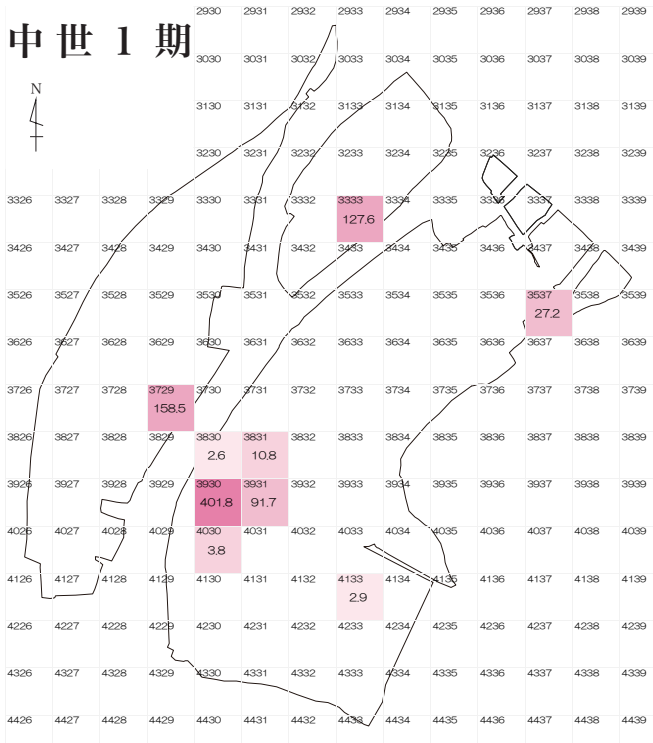
中世1期 14区北西部から19B区南西部にかけて、鍛冶遺構14区013SLとその作業場14区043SIが造られ、付近に土坑が2基確認されている。19C区南部にも土坑が3基あるが、この時期の住居などは確認できない。

中世2期 19C区南部で大型掘立柱建物1650SBが建てられ、規模や形状から倉としての機能が想定される。その周辺には土坑・溝（1467SK・1263SP・1265SK・1266SK・1557SK・1252SD）が展開する。土葬土坑墓のうち2178SZはこの時期に属する。

近世1期 19C区南部で、おそらくは建て替えを挟みつつ継続していた1650SBがこの時期のうちに廃絶する。19A区の南西部で柱列2600SAが建てられ、2610SAに建て替わる。19B区中央部の平坦面で遺構からの遺物の出土が見られるようになり、320SBはこの時期か、あるいは近世1期と2期の間に属する。340SAの出土遺物は近世1期が主体であるが、近世2期のものを含んでおり、隣接する320SBと主軸方位が一致することも考慮すると、320SBと同時期に整備されたものと推測される。

近世2期 19B区中央部の平坦面では320SBが310SBに建て替わるとともに、330SBが建てられる。付近では焼土・炭化物・被熱礫を含む炉跡（廃棄土坑？）105SLが連続して使われ、大型の土坑017・031・032SXが掘り込まれる。平坦面の山側では340SA、川側の斜面では350SAが建てられており、土留めなどの機能が想定される。平坦面の南側には自然流路081NRがあり、この時期におおよそ埋没する。谷の対岸には212SEが存在する。19A区では土葬土坑墓2224SZ・2464SZが造られるが、建物は見られず、主に墓域として扱わ



図129 主要遺構変遷図

れたものと考えられる。

**時期不明** 時期不明とした遺構のうち、掘立柱建物跡と考えられるものには、19C 区の 1600SB、  
**遺 構** 1630・1640SB があるが、出土遺物から、後者は近世 2 期の初め頃に建て替えが行われたか  
 廃絶したものと思われる。1600SB については直接の出土遺物がないが、周辺の出土遺物を考慮すると、少なくとも中世 2 期以降に位置づけられよう。

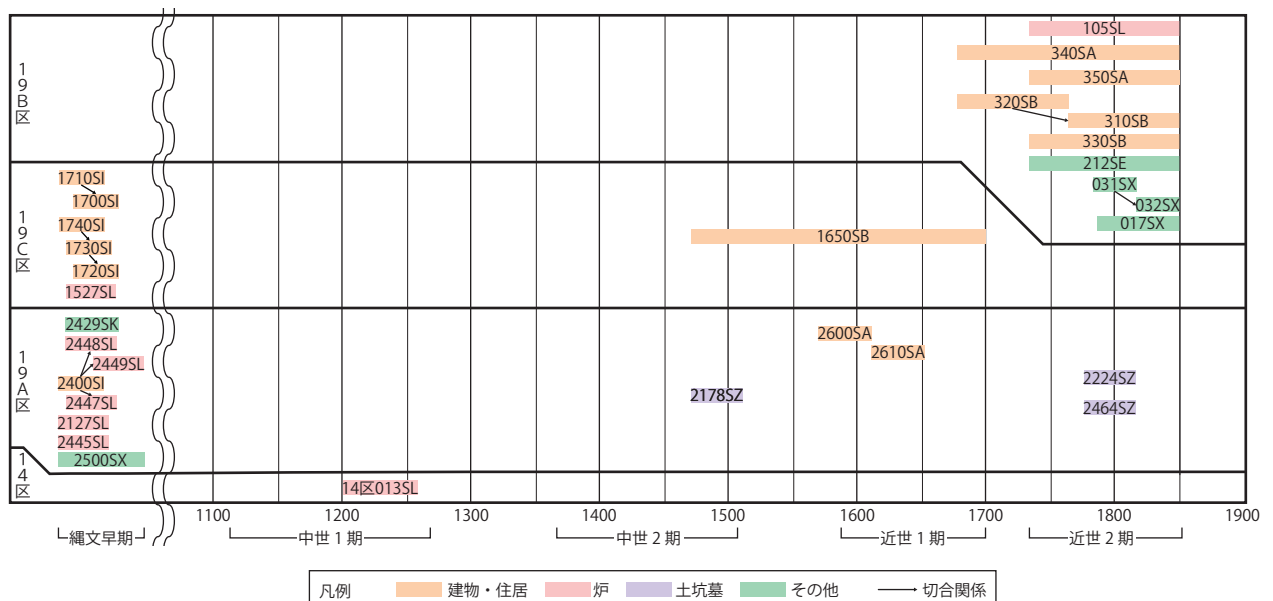

図 130 主要遺構分布図

## 第4節 総括

万瀬遺跡の平成26年度・令和元年度調査では、縄文時代草創期から近世に至るまでの成果が得られた。以下に時期ごとの主要な成果を示す。

**縄文時代** 早期前半に比定される竪穴建物群(1700SI～1740SI、2400SI)、煙道付き炉穴(2127SL)を含む炉穴および捨て場(2500SX)が確認され、それ以外の時期の遺構は確認できない。

土器では、縄文時代草創期～早期前半、縄文時代後期前葉～中葉前半、後期後葉～弥生時代前期のものが出土する。中でも遺存状態のよいものとしては、縄文時代草創期～早期前半の表裏に縄文を施す深鉢(0408)、縄文時代晩期中葉～弥生時代前期の二枚貝条痕を施す深鉢(0317)などが挙げられる。

石器では、木葉形尖頭器(1083)、有舌尖頭器(1046・1105)が草創期に遡る。剥片・石核は小型のものを含め多量に出土し、製品としては石鏃、スクレイパー、打製石斧、礫器、磨石敲石類などが一定数見られるほか、大型石棒?(1301)、岩偶岩版類(1302)なども見られる。

**弥生時代中期から古代** 遺物がごく少なく、この時期の遺構も確認されない。

**中世** 14区北西部に13世紀前葉ごろの鍛冶遺構(14区013SL)とその作業場(14区043SI)が確認され、遺物もその周辺に集中する。15世紀後葉には19C区で倉と想定される大型掘立柱建物(1650SB)が成立し、同時期かやや遅れて、19A区には土葬土坑墓(2178SZ)が掘られる。

遺物は、12世紀前葉から13世紀後葉にかけての山茶碗が一定数、伊勢型鍋(2059)が1点出土し、空白期の後、古瀬戸中期様式IV期の筒型香炉(2064)を皮切りに、古瀬戸後期様式～大窯期の施釉陶器が出土するようになる。輸入陶磁器は出土しない。

**近世** 19C区では17世紀後半頃までに1650SBが廃絶するが、その後も複数の掘立柱建物(1600SB、1630・1640SB)が建てられる。19B区では18世紀～19世紀中葉にかけて、掘立柱建物(310SB・320SB・330SB)や柱列(340SA・350SB)、炉(または廃棄土坑)105SLや大型土坑(17SX、31SX・32SX)などからなる遺構群が現れ、遺物も集中して出土する。また、南側の谷地形081NRを挟んだ対岸、やや離れた位置には丸木の加工材、礫積み、板材の三段構造を持つ井戸212SEが掘り込まれる。19A区では16世紀末～17世紀初頭に南西部で2600SA、2610SAが立て続けに築かれ、この時期の遺物も集中するが、掘立柱建物として認識できるものはない。現道下など未調査の区画に当該期の建物が存在する可能性がある。19A区ではその後、土葬土坑墓(2224SZ、2464SZ)が展開するようになり、生活域の19B区・19C区に対する墓域として利用されたものと考えられる。

遺物は、大窯期から連房式登窯期の瀬戸美濃産施釉陶磁器が半分以上を占め、途切れなく出土しているが、18世紀前葉ごろのものはやや少なく、その後再び大量に出土するようになる。これは19B区の遺構群の成立とも連動するものと推定される。他地域の陶磁器では、少数の常滑製品とともに、肥前磁器が少量ながら近世を通して出土している。その他、鍋類を中心とした土師器が一定数出土する。

万瀬遺跡では、縄文時代早期前半に加え、中世に端を発し近世後半に最盛期を迎える集落の様子を確認することができただけでなく、それ以外の時期の活動域についても存在を示唆する結果が得られた。本報告が、本遺跡の立地する川向地域、ひいては設楽町域や周辺地域の歴史の理解において、少しでも助けになれば幸いである。

表 23-1 土器 掲載遺物一覧表 (I)

登録番号	調査区	グリッド	通称	土器群別	器種	時期	型式名	部位	図解・文様				胎土含有物		胎土色		点検	Icm以上	重量g	取り上げ番号(番号)	整理番号	備考		
									表面	裏面	上面	底面	長石	雲母	石灰	他							表面	裏面
0001	14	3830	001SX-3 2面	第4群土器-A	深鉢	後期中葉	胎之内式 横行	胴部	3本沈線・縄文LR・ナデ	ナデ				○	○	○	2.5Y 7/3 浅黄	10YR 8/4 浅黄緑	1	1	14.3	1507	43	
0002	14	3830	3層	第4群土器-A	深鉢	後期中葉	胎之内式 横行	胴部	弧状沈線・平行沈線	ナデ				○	○	○	2.5Y 7/3 浅黄	2.5Y 7/3 浅黄	1	1	14.1	303	430	
0003	14	3830	001SX-1 2面 06SX 2面	第4群土器-A	深鉢	後期中葉		胴部	沈線・中腰巻貝	中腰巻貝				○	○	○	2.5Y 7/3 浅黄	10YR 8/3 浅黄緑	1	1	45.5	1020,1023	55	表面炭化物付着 AMS実施
0004	14	3830	001SX-1 2面	第4群土器-A	深鉢	後期中葉		胴部	沈線・中腰巻貝	中腰巻貝				○	○	○	2.5Y 8/3 淡黄	10YR 8/3 浅黄緑	1	1	17.1	1651	78	
0005	14	3830	001SX-1 2面	第5群土器-A	深鉢	後期末	寺津下層 横行	口縁部	太沈線・縄文LR・ナデ	ナデ	ナデ			○	○	○	10YR 7/3 にぶい黄緑	10YR 7/3 にぶい黄緑	1	1	26.0	1662	88	
0006	14	3830	001SX-1 2面	第5群土器-A	深鉢	後期末	寺津下層 横行	口縁部	中腰巻貝	中腰巻貝	中腰巻貝・口縁部折り返し			○	○	○	10YR 6/2 灰黄緑	10YR 7/4 にぶい黄緑	1	1	11.5	1648	75	
0007	14	3830	3層	第4群土器-A	深鉢	後期中葉	八王子式	口縁部	平行沈線・縄文LR・中腰巻貝	中腰巻貝	ナデ			○	○	○	10YR 5/2 灰黄緑	10YR 5/2 灰黄緑	1	1	31.3	317	439	
0008	14	3830	001SX-1 2面	第4群土器-A	深鉢	後期中葉	八王子式	胴部	平行沈線区内に縄文LR充墳・ナデ	ナデ	ナデ			○	○	○	10YR 6/3 にぶい黄緑	10YR 5/4 にぶい黄緑	1	1	123.8	1624,1625	56	
0009	14	3830	001SX-1 2面 3層(4層直上)	第4群土器-A	深鉢	後期中葉	八王子式	口縁部	平行沈線区内に縄文LR充墳・巻貝刺突・中腰巻貝(ナデ)	中腰巻貝	中腰巻貝			○	○	○	7.5YR 6/6 橙	7.5YR 5/4 にぶい黄緑	1	1	104.9	180,261, 1643	70	
0010	14	3830	3層	第4群土器-A	深鉢	後期中葉以降		胴部	中腰巻貝	ナデ				○	○	○	7.5YR 5/3 にぶい黄緑	10YR 5/4 にぶい黄緑	1	1	9.7	190	333	
0011	14	3830	001SX-1 2面	第4群土器-A	深鉢	後期中葉		口縁部	沈線区内に縄文LR充墳・ナデ	中腰巻貝	ナデ?			○	○	○	10YR 7/4 にぶい黄緑	7.5YR 6/6 橙	1	1	21.9	1618	52	
0012	14	3830	001SX-3	第4群土器-A	深鉢	後期中葉		口縁部	平行沈線区内に縄文LR充墳	中腰巻貝	ナデ			○	○	○	7.5YR 7/6 橙	10YR 7/4 にぶい黄緑	1	1	15.5	1112	23	
0013	14	3830	001SX-1 2面	第4群土器-A	深鉢	後期中葉	八王子式?	口縁部直下	沈線区内に縄文LR充墳・ナデ	ナデ				○	○	○	10YR 6/4 にぶい黄緑	10YR 6/4 にぶい黄緑	1	1	10.0	1638	65	表面炭化物付着痕
0014	14	3830	001SX-1 2面	第4群土器-A	深鉢	後期中葉		口縁部直下	沈線・ナデ	ナデ				○	○	○	10YR 7/3 にぶい黄緑	10YR 7/3 にぶい黄緑	1	1	6.9	1673	99	
0015	14	3830	001SX-1 2面	第4群土器-A	深鉢	後期中葉		口縁部直下	沈線区内に縄文LR充墳・ナデ	ナデ				○	○	○	10YR 6/4 にぶい黄緑	10YR 4/1 灰	1	1	6.2	1687	107	
0016	14	3830	001SX-1 2面一括	第4群土器-A	深鉢	後期		口縁部	ナデ(沈線?)	ナデ	ナデ			○	○	○	10YR 8/4 浅黄緑	7.5YR 7/6 橙	1	1	4.4	-	153	
0017	14	3830	001SX-1 2面	第4群土器-A	深鉢	後期中葉		胴部	沈線・縄文LR・ナデ	中腰巻貝・ナデ				○	○	○	7.5YR 6/6 橙	7.5YR 6/6 橙	1	1	19.9	1419	37	
0018	14	3830	001SX-1 2面	第4群土器-A	深鉢	後期中葉		胴部	沈線区内に縄文LR充墳・中腰巻貝	ナデ				○	○	○	7.5YR 5/4 にぶい黄緑	10YR 7/4 にぶい黄緑	1	1	17.2	1658	84	表面炭化物付着痕 AMS実施
0019	14	3830	001SX-1 2面	第4群土器-A	深鉢	後期中葉	八王子式	胴部	平行弧状沈線区内に縄文LR充墳・巻貝刺突・ナデ	中腰巻貝				○	○	○	7.5YR 6/4 にぶい黄緑	7.5YR 6/6 橙	1	1	14.2	1626	57	
0020	14	3830	001SX-3	第4群土器-A	深鉢	後期中葉		胴部	三本沈線・縄文LR・ナデ	ナデ・オサエ				○	○	○	7.5YR 6/4 にぶい黄緑	7.5YR 7/6 橙	1	1	10.7	1111	22	
0021	14	3830	001SX-1 2面	第4群土器-A	深鉢	後期		胴部	沈線・ナデ	ナデ				○	○	○	10YR 6/4 にぶい黄緑	10YR 7/3 にぶい黄緑	1	1	9.9	1688	108	
0022	14	3830	001SX-1 2面	第4群土器-A	深鉢	後期中葉		胴部	沈線区内に縄文LR充墳・ナデ	ナデ				○	○	○	10YR 7/3 にぶい黄緑	10YR 7/3 にぶい黄緑	1	1	7.1	1669	95	
0023	14	3830	001SX-1 2面	第4群土器-A	深鉢	後期中葉		胴部	沈線・中腰巻貝	中腰巻貝				○	○	○	7.5YR 7/6 橙	7.5YR 7/6 橙	1	1	5.6	1674	100	
0024	14	3830	001SX-1 一括	第4群土器-A	深鉢	後期中葉以降		胴部	沈線区内に縄文LR充墳	ナデ				○	○	○	10YR 6/4 にぶい黄緑	10YR 6/4 にぶい黄緑	1	1	4.0	-	671	
0025	14	3830	001SX-1 2面	第4群土器-A	深鉢	後期中葉		胴部	沈線・縄文LR・ナデ	ナデ				○	○	○	10YR 6/4 にぶい黄緑	10YR 7/3 にぶい黄緑	1	1	3.7	-	145	
0026	14	3830	001SX-1 2面	第4群土器-A	深鉢	後期中葉		胴部	沈線・縄文LR・中腰巻貝	ナデ				○	○	○	10YR 6/3 にぶい黄緑	7.5YR 6/4 にぶい黄緑	1	1	2.0	-	144	
0027	14	3830	001SX 3層	第4群土器-A	深鉢	後期中葉		口縁部	平行沈線・縄文LR・中腰巻貝	中腰巻貝	中腰巻貝			○	○	○	7.5YR 6/4 にぶい黄緑	7.5YR 6/4 にぶい黄緑	1	1	24.2	174,314	175	
0028	14	3830	2層	第4群土器-B	深鉢	後期中葉		口縁部	ナデ?	ナデ?	ナデ・口縁部折り返し			○	○	○	7.5YR 5/6 明黄	10YR 6/6 明黄	1	1	19.6	012	238	
0029	14	3830	001SX-1 2面	第4群土器-B	深鉢	後期中葉		口縁部	ナデ	ナデ	ナデ・口縁部折り返し			○	○	○	7.5YR 5/4 にぶい黄緑	10YR 6/6 明黄	1	1	9.5	1639	66	
0030	14	3830	001SX-1 2面	第4群土器-B	深鉢	後期中葉		口縁部	ナデ	ナデ	ナデ・裏面に口縁部の折り返し			○	○	○	7.5YR 5/6 明黄	10YR 6/6 明黄	1	1	8.6	-	156	
0031	14	3830	001SX-1 2面	第4群土器-B	深鉢	後期		胴部	中腰巻貝(ケズリ)	中腰巻貝(ナデ)				○	○	○	7.5YR 5/4 にぶい黄緑	7.5YR 6/4 にぶい黄緑	1	1	7.3	1689	109	
0032	14	3830	001SX 3面	第4群土器-B	深鉢	後期		胴部	中腰巻貝(ケズリ)	中腰巻貝(ナデ)				○	○	○	7.5YR 6/4 にぶい黄緑	2.5Y 4/2 暗灰黄	1	1	6.2	1744	116	
0033	14	3830	001SX-1 2面	第4群土器-B	深鉢	後期中葉以降		口縁部	中腰巻貝	中腰巻貝	中腰巻貝			○	○	○	10YR 7/4 にぶい黄緑	10YR 7/4 にぶい黄緑	1	1	12.6	-	141	
0034	14	3830	001SX-1 2面	第4群土器-B	深鉢	後期中葉以降		口縁部	中腰巻貝	中腰巻貝	中腰巻貝			○	○	○	10YR 7/4 にぶい黄緑	10YR 7/4 にぶい黄緑	1	1	6.1	-	142	
0035	14	3830	001SX-1 2面	第4群土器-B	深鉢	後期中葉		口縁部	中腰巻貝	中腰巻貝	中腰巻貝			○	○	○	10YR 7/4 にぶい黄緑	10YR 7/4 にぶい黄緑	1	1	26.0	1627	58	
0036	14	3830	001SX-1 2面	第4群土器-B	深鉢	後期中葉		口縁部	ナデ・オサエ	中腰巻貝	ナデ・口縁部折り返し			○	○	○	7.5YR 5/4 にぶい黄緑	10YR 6/4 にぶい黄緑	1	1	25.1	1628	59	
0037	14	3830	001SX 3面	第4群土器-B	深鉢	後期		口縁部	ナデ	中腰巻貝(ナデ)	ナデ			○	○	○	10YR 6/4 にぶい黄緑	7.5YR 7/6 橙	1	1	19.7	1735	112	
0038	14	3830	001SX-1 2面	第4群土器-B	深鉢	後期中葉		口縁部	中腰巻貝	中腰巻貝	中腰巻貝			○	○	○	7.5YR 6/4 にぶい黄緑	10YR 7/4 にぶい黄緑	1	1	17.6	1621	54	
0039	14	3830	001SX-1 2面	第4群土器-B	深鉢	後期		口縁部	中腰巻貝	中腰巻貝	ナデ			○	○	○	7.5YR 7/6 橙	7.5YR 7/6 橙	1	1	17.4	1649	76	
0040	14	3830	001SX-1 2面	第4群土器-B	深鉢	後期		口縁部	ナデ・ケズリ	ナデ・オサエ	ナデ			○	○	○	10YR 7/4 にぶい黄緑	10YR 7/4 にぶい黄緑	1	1	15.7	1640	67	
0041	14	3830	001SX-1 2面	第4群土器-B	深鉢	後期中葉		口縁部直下	中腰巻貝	中腰巻貝				○	○	○	10YR 7/4 にぶい黄緑	10YR 7/4 にぶい黄緑	1	1	6.7	1672	98	
0042	14	3830	001SX-1 一括	第4群土器-B	深鉢	後期		口縁部	中腰巻貝	中腰巻貝	中腰巻貝			○	○	○	5YR 7/6 橙	10YR 7/4 にぶい黄緑	1	1	3.1	-	122	
0043	14	3830	001SX-1 一括	第4群土器-B	深鉢	後期中葉以降		口縁部	-	中腰巻貝	縄文LR			○	○	○	7.5YR 7/4 にぶい黄緑	10YR 8/4 浅黄緑	1	1	2.5	-	672	
0044	14	3830	001SX-3 2面	第4群土器-B	深鉢	後期中葉以降		口縁部	中腰巻貝	中腰巻貝	ナデ			○	○	○	10YR 3/2 黒褐	7.5YR 7/4 にぶい黄緑	1	1	13.1	1344	27	
0045	14	3830	001SX-3 2面	第5群土器-B	深鉢	後期中葉以降		口縁部	巻貝条痕	?	ナデ			○	○	○	10YR 5/3 にぶい黄緑	7.5YR 7/4 にぶい黄緑	1	1	21.2	1390	29	
0046	14	3830	001SX-3 052NK	第4群土器-B	深鉢	後期中葉以降		胴部	中腰巻貝	ナデ・オサエ				○	○	○	10YR 7/4 にぶい黄緑	10YR 7/4 にぶい黄緑	1	1	36.0	1109,1770	20	裏面圧痕
0047	14	3830	001SX-1 2面	第4群土器-B	深鉢	後期中葉		胴部	中腰巻貝	中腰巻貝				○	○	○	5YR 5/4 にぶい赤褐	5YR 4/4 にぶい赤褐	1	1	17.3	1652	79	表面炭化物付着痕
0048	14	3830	001SX-3	第4群土器-B	深鉢	後期		胴部下半	ケズリ	ナデ・オサエ				○	○	○	10YR 5/3 にぶい黄緑	2.5Y 5/2 暗灰黄	1	1	15.2	1108	19	表面・裏面炭化物付着 AMS実施
0049	14	3830	001SX-1 2面	第4群土器-B	深鉢	後期		胴部	中腰巻貝(ナデ・ケズリ)	中腰巻貝(ケズリ)				○	○	○	10YR 6/3 にぶい黄緑	10YR 6/4 にぶい黄緑	1	1	15.0	1637	64	表面炭化物付着痕
0050	14	3830	001SX-1 2面	第4群土器-B	深鉢	後期中葉		胴部	中腰巻貝	ナデ				○	○	○	10YR 7/4 にぶい黄緑	10YR 7/4 にぶい黄緑	1	1	12.8	1641	68	
00																								



表 23-2 土器 掲載遺物一覧表 (2)

登録番号	調査区	グリッド	遺構	土器群別	器種	時期	型式名	部位	調整・文様				胎土含有物			胎土色		1cm以上	重量 (g)	取り上げ番号 (品番)	整理番号	備考		
									表面	裏面	上面	底面	長石	雲母	石英	他	表面						裏面	点数
0056	14	3030	001SX 3面	第4群土器-B	深鉢	後期中葉	中型巻貝	中型巻貝							7.5YR 5/3 にぶい黄	5YR 5/4 にぶい赤褐	1	1	6.6	1746	118	表面炭化物付着痕		
0057	14	3030	001SX-1 2面	第4群土器-B	深鉢	後期中葉	中型巻貝	中型巻貝							7.5YR 6/4 にぶい黄	5YR 6/6 褐	1	1	6.2	1509	45			
0058	14	3030	001SX-1 2面	第4群土器-B	深鉢	後期	中型巻貝	中型巻貝							7.5YR 5/4 にぶい黄	5YR 5/4 にぶい赤褐	1	1	5.2	-	130	表面炭化物付着痕		
0059	14	3030	001SX-1 2面	第4群土器-B	深鉢	後期中葉	洗線・ナデ	ナデ・オサエ							10YR 5/4 にぶい黄	10YR 7/4 にぶい黄褐	1	1	3.6	-	133			
0060	14	3030	001SX-1 2面	第4群土器-B	鉢	後期	中型巻貝(ケズリ)	中型巻貝(ナデ)							7.5YR 6/4 にぶい黄	2.5YR 5/6 明赤褐	1	1	24.0	1635	62			
0061	14	3030	001SX-3 2面	第6群土器	鉢・浅鉢	後期中葉以降	中型巻貝(ミガキ)	中型巻貝(ミガキ)							10YR 5/4 にぶい黄	10YR 5/3 にぶい黄褐	1	1	9.7	1341	24			
0062	14	3030	001SX-1 2面	第4群土器-B	鉢	後期	中型巻貝(ケズリ)	中型巻貝(ナデ)							5YR 5/4 にぶい赤褐	2.5Y 4/1 黄灰	1	1	7.1	1361	87			
0063	14	3030	001SX-1 2面一括	第4群土器-B	鉢	後期	ナデ・ミガキ	ナデ	ナデ						10YR 5/3 にぶい黄	10YR 5/3 にぶい黄褐	1	1	3.9	-	150			
0064	14	3030	001SX-1 2面 052SK	第7群土器-A	口縁部	後期中葉	八王子式～西北出	洗線区内に縄文LR充填・ミガキ・洗線貼付	ナデ・オサエ	ナデ					10YR 7/6 明黄褐	10YR 7/4 にぶい黄	1	1	117.9	1644,1757,1774	71			
64に同封	14	3030	南北トレンチ 4層直上	第7群土器-A	口縁部	後期中葉	八王子式～西北出	洗線区内に縄文LR充填・ミガキ・洗線貼付	ナデ・オサエ	ナデ					10YR 7/6 明黄褐	10YR 7/6 明黄褐	1	1	82.6	089	283			
64に同封	14	3030	001SX-1 2面	第7群土器-A	口縁部	後期中葉	八王子式～西北出	洗線区内に縄文LR充填・ナデ	ナデ・オサエ						10YR 7/6 明黄褐	10YR 7/4 にぶい黄褐	1	1	28.5	1659	85			
64に同封	14	3030	001SX-3	第7群土器-A	口縁部	後期中葉	八王子式～西北出	洗線区内に縄文LR充填	ナデ・オサエ	ナデ					10YR 6/4 にぶい黄	10YR 7/4 にぶい黄褐	1	1	13.1	-	157	破断面圧痕あり		
64に同封	14	3030	052SK	第7群土器-A	口縁部	後期中葉	八王子式～西北出	洗線区内に縄文LR充填・ナデ	ナデ						10YR 7/6 明黄褐	10YR 7/4 にぶい黄	1	1	24.8	1752	192			
0065	14	3030	001SX-1 2面	第7群土器-A	口縁部	後期中葉以降	ミガキ	ナデ・オサエ							10YR 7/5 にぶい黄	10YR 7/3 にぶい黄	1	1	12.9	1506	42			
65に同封	14	3030	001SX-1 2面	第7群土器-A	口縁部	後期中葉以降	ミガキ	ナデ・オサエ							10YR 7/5 にぶい黄	10YR 7/4 にぶい黄	1	1	6.8	1505	41			
0066	14	3030	001SX-3 2面	第7群土器-B	注口部	後期中葉	ナデ・粘土貼付	ナデ・オサエ							2.5Y 6/3 にぶい黄	2.5Y 6/2 灰黄	1	1	100.5	1343	26			
0067	14	3030	001SX-1 2面	第7群土器-A	口縁部	後期中葉	中型巻貝(ミガキ)	中型巻貝							10YR 7/4 にぶい黄	10YR 7/4 にぶい黄	1	1	68.6	1512	48			
0068	14	3030	001SX-1	第7群土器-A	口縁部	後期中葉	中型巻貝	中型巻貝							10YR 6/2 灰黄褐	10YR 6/2 灰黄褐	1	1	27.3	763	14			
0069	14	3030	001SX-1 2面	第7群土器-A	口縁部	後期中葉	平行洗線区内に縄文LR充填・ナデ	ナデ・オサエ							7.5YR 6/6 褐	10YR 7/4 にぶい黄	1	1	21.5	1633	61			
0070	14	3030	001SX-3 2面	第7群土器-A	口縁部	後期中葉	洗線区内に縄文LR充填・ナデ	ナデ・オサエ							10YR 7/6 明黄褐	10YR 7/6 明黄褐	1	1	16.1	1392	30			
0071	14	3030	001SX-1 2面	第7群土器-A	口縁部	後期中葉	縄文LR・洗線	中型巻貝(ナデ)							10YR 6/2 灰黄褐	10YR 7/3 にぶい黄	1	1	10.6	1653	80	表面炭化物付着痕		
0072	14	3030	001SX-3	第7群土器-A	口縁部	後期中葉	洗線・ナデ・ミガキ	ナデ・オサエ							10YR 5/3 にぶい黄	10YR 5/3 にぶい黄	1	1	10.7	1110	21			
0073	14	3030	001SX-3 2面	第7群土器-A	口縁部	後期中葉	洗線・縄文LR・ナデ	ナデ・オサエ							7.5YR 6/6 褐	7.5YR 7/6 褐	1	1	7.2	1508	44			
0074	14	3030	001SX-1 2面	第7群土器-A	口縁部	後期中葉	ミガキ(中型巻貝)	ナデ・オサエ							10YR 6/4 にぶい黄	10YR 7/4 にぶい黄	1	1	19.3	1690	110			
0075	14	3030	001SX-2 サブトレンチ	第7群土器-A	口縁部	後期中葉以降	ミガキ	ナデ・オサエ							10YR 7/5 にぶい黄	10YR 7/3 にぶい黄	1	1	18.2	605	4			
0076	14	3030	001SX-1 2面	第7群土器-A	口縁部	後期中葉	中型巻貝(ケズリ)	中型巻貝(ナデ)							5YR 5/4 にぶい赤褐	5YR 5/4 にぶい赤褐	1	1	17.5	1650	77			
0077	14	3030	001SX-1 2面	第7群土器-A	口縁部	後期中葉	中型巻貝(ミガキ)	中型巻貝(オサエ)							10YR 6/4 にぶい黄	10YR 7/4 にぶい黄	1	1	17.2	1645	72			
0078	14	3030	001SX-1 2面	第7群土器-A	口縁部	後期中葉以降	ナデ・ミガキ	ナデ・オサエ							10YR 6/6 明黄褐	10YR 6/6 明黄褐	1	1	12.9	-	138			
0079	14	3030	001SX-1 2面	第7群土器-A	口縁部	後期中葉	中型巻貝(ミガキ)	ナデ・オサエ							10YR 5/3 にぶい黄	5YR 6/4 にぶい赤褐	1	1	9.9	1502	38			
0080	14	3030	001SX-3 2面	第7群土器-A	口縁部	後期中葉以降	中型巻貝(ナデ)	中型巻貝(ナデ・オサエ)							10YR 7/4 にぶい黄	10YR 7/4 にぶい黄	1	1	9.6	1396	34			
0081	14	3030	001SX-1 2面	第10群	深鉢	後期中葉	中型巻貝	中型巻貝	編組製品圧痕(ゴザ目)						2.5Y 6/2 灰黄	2.5Y 6/2 灰黄	1	1	76.4	1685	105	表面に工具の圧痕		
0082	14	3030	001SX-1 2面	第10群	深鉢	後期中葉	底面	中型巻貝・オサエ	ナデ・オサエ						7.5YR 6/4 にぶい黄	7.5YR 6/4 にぶい黄	1	1	58.4	1681	104			
0083	14	3030	001SX-1 001SX-1 2面	第10群	深鉢	後期中葉?	底面	ナデ・オサエ	ナデ・オサエ	編組製品圧痕(ゴザ目)					5YR 7/6 褐	5YR 6/4 にぶい赤褐	1	1	36.6	751,1665	91			
0084	14	3030	001SX-1 2面	第10群	深鉢	後期	底面	ナデ	ナデ	編組製品圧痕(ゴザ目)					7.5YR 6/6 褐	7.5YR 6/6 褐	1	1	25.0	1642	69			
0085	14	3030	001SX-1 2面	第10群	深鉢	後期	底面	ナデ・オサエ	ナデ	編組製品圧痕(ゴザ目)					7.5YR 6/4 洗線物 にぶい黄	10YR 8/4 洗線物 にぶい黄	1	1	20.6	1636	63			
0086	14	3030	001SX-1 2面	第10群	深鉢	後期	底面	ナデ・オサエ	ナデ・オサエ	編組製品圧痕					10YR 6/5 にぶい黄	10YR 6/4 にぶい黄	1	1	19.2	1663	89			
0087	14	3030	001SX-1 2面	第10群	口縁部	後期中葉	底面	ナデ・ミガキ	ナデ	編組製品圧痕(ゴザ目)					10YR 6/4 にぶい黄	10YR 6/3 にぶい黄	1	1	47.7	1510	46			
0088	14	3030	005SX	第4群土器-B	深鉢	後期?	口縁部	ナデ?	ナデ?	ナデ?・裏面に口縁部のすり返し					10YR 8/4 洗黄褐	10YR 8/4 洗黄褐	1	1	4.4	872	162			
0089	14	3030	005SX 2面	第4群土器-B	深鉢	後期	口縁部	ナデ	ナデ						10YR 6/4 にぶい黄	2.5Y 6/2 灰黄	1	1	8.2	-	166			
0090	14	3030	005SX	第7群土器-A	口縁部	後期中葉	口縁部	ナデ?	中型巻貝(ナデ)						10YR 8/4 洗黄褐	10YR 8/4 洗黄褐	1	1	8.3	1011	164			
0091	14	3030	008SK	第4群土器-B	深鉢	後期中葉	口縁部	中型巻貝	中型巻貝	中型巻貝					2.5Y 6/3 にぶい黄	10YR 7/3 にぶい黄	1	1	12.5	1740	170			
0092	14	3030	008SK	第10群	深鉢	後期	底面	ナデ	ナデ・オサエ	ナデ					10YR 6/3 にぶい黄	10YR 6/3 にぶい黄	1	1	25.1	1732	168			
0093	14	3030	013SL	第4群土器-B	深鉢	後期	口縁部	中型巻貝(ケズリ)	中型巻貝(ナデ)						10YR 4/5 にぶい黄	10YR 3/2 黄褐	1	1	15.9	1812	172			
0094	14	3030	013SL	第4群土器-B	深鉢	後期	口縁部	ナデ	中型巻貝(ナデ)						7.5YR 6/4 にぶい黄	7.5YR 6/4 にぶい黄	1	1	10.3	1813	173			
0095	14	3030	013SL	第4群土器-B	深鉢	後期	口縁部	中型巻貝	ナデ						10YR 5/1 黄灰	10YR 6/2 灰黄褐	1	1	10.4	1814	174			
0096	14	3030	017SK	第5群土器-B	深鉢	後期中葉～後葉	口縁部	巻貝条痕	巻貝条痕?	ナデ					7.5YR 6/4 にぶい黄	10YR 7/4 にぶい黄	1	1	12.0	1115	178			
0097	14	3030	017SK	第10群	深鉢	後期	底面	ナデ	中型巻貝(ナデ)	未調整					10YR 7/4 にぶい黄	10YR 7/4 にぶい黄	1	1	35.0	1113	176			
0098	14	3030	017SK	第4群土器-B	深鉢	後期	口縁部	ナデ	中型巻貝(ナデ)	ナデ					10YR 7/2 にぶい黄	7.5YR 7/4 にぶい黄	1	1	10.2	1114	177			
0099	14	3030	040SP	第4群土器-B	深鉢	後期	口縁部	中型巻貝	中型巻貝						10YR 7/4 にぶい黄	10YR 7/4 にぶい黄	1	1	7.4	1743	179			
0100	14	3030	041SP	第7群土器-A	口縁部	後期中葉	口縁部	ナデ・ミガキ	ナデ・オサエ						10YR 8/3 洗黄褐	10YR 7/3 にぶい黄	1	1	11.8	1742	181			
0101	14	3030	043SL 直下	第4群土器-B	深鉢	後期中葉	口縁部	ナデ・中型巻貝	洗線・ナデ	中型巻貝					7.5YR 5/4 にぶい黄	7.5YR 5/3 にぶい黄	1	1	4.8	1899	182			
0102	14	3030	043SL 直下周辺	第4群土器-A	深鉢	後期	口縁部	洗線・ナデ	不明						10YR 6/4 にぶい黄	10YR 6/4 にぶい黄	1	1	5.3	-	184			
0103	14	3030	043SL 直下周辺	第4群土器-B	深鉢	後期中葉以降	口縁部	中型巻貝	ナデ						5YR 6/6 褐	10YR 7/3 にぶい黄	1	1	4.2	-	185	表面炭化物付着 AMS実施		
0104	14	3030	046SK	第8群土器-A	深鉢	後期	口縁部	二枚貝条痕	ナデ						2.5YR 4/4 にぶい赤褐	2.5YR 4/4 にぶい赤褐	1	1	7.0	1683	188			
0105	14	3030	052SK-一括	第4群土器-A	深鉢	後期中葉	口縁部	洗線区内に縄文LR充填・中型巻貝																

表 23-3 土器 掲載遺物一覧表 (3)

登録番号	調査区	グリップ	遺構	土器群別	器種	時期	型式名	部位	調整・文様				胎土含有物				点數	1cm以上	重量(g)	取り上げ番号(4番号)	整理番号	備考
									表面	裏面	上面	底面	長石	雲母	石英	他						
0111	14	3630	052SK	第4群土器-B	深鉢	後期		胴部	中型巻貝	中型巻貝					5YR 5/4 にぶい赤褐色	10YR 6/4 にぶい黄褐色	1	1	13.8	1750	190	
0112	14	3630	052SK	第4群土器-B	深鉢	後期		胴部	ナデ	ナデ・オサエ					10YR 6/4 にぶい黄褐色	10YR 6/4 にぶい黄褐色	1	1	13.2	1766	204	
0113	14	3630	052SK	第4群土器-B	深鉢	後期中葉以降		胴部	中型巻貝	中型巻貝					7.5YR 6/3 にぶい黄褐色	10YR 6/4 にぶい黄褐色	1	1	12.9	1754	194	表面炭化物付着痕
0114	14	3630	052SK	第4群土器-B	深鉢	後期		胴部	ナデ	ナデ					7.5YR 5/4 にぶい黄褐色	7.5YR 6/6 褐色	1	1	9.4	1776	210	
0115	14	3630	052SK	第4群土器-B	鉢	後期中葉以降		胴部下	中型巻貝(ケズリ)	中型巻貝(ナデ)					2.5YR 5/6 明赤褐色	7.5YR 5/4 にぶい黄褐色	1	1	41.3	206,1771	207	
0116	14	3630	052SK	第7群土器-B	注口土器	後期中葉		注口部	中型巻貝	ナデ・オサエ					10YR 5/4 にぶい黄褐色	10YR 5/4 にぶい黄褐色	1	1	99.6	1775	209	
0117	14	3630	052SK	第7群土器-A	注口土器	後期中葉		胴部	沈線区画内に縄文IC灰類・ナデ・ミガキ	ナデ・オサエ					7.5YR 6/6 褐色	10YR 7/6 明黄褐色	1	1	35.9	1756,1769	196	
0118	14	3630	052SK	第7群土器-A	注口土器	後期中葉		胴部・注口部	沈線区画内に縄文IC灰類・ナデ・ミガキ	ナデ・オサエ					7.5YR 6/4 にぶい黄褐色	10YR 6/4 にぶい黄褐色	1	1	25.7	1761	199	
0119	14	3630	052SK	第7群土器-A	注口土器	後期中葉		胴部	沈線区画内に縄文IC灰類・ナデ・ミガキ	ナデ・オサエ					7.5YR 6/6 褐色	10YR 6/4 にぶい黄褐色	1	1	7.7	1762	200	
0120	14	3630	052SK	第7群土器-A	注口土器	後期中葉		胴部	沈線区画内に縄文IC灰類・中型巻貝(ミガキ)	中型巻貝(ナデ)					7.5YR 6/6 褐色	10YR 6/4 にぶい黄褐色	1	1	8.3	1765	203	
0121	14	3630	052SK	第7群土器-A	注口土器	後期中葉		胴部	沈線・縄文IC・ナデ	ナデ・オサエ					10YR 7/4 にぶい黄褐色	10YR 7/4 にぶい黄褐色	1	1	14.2	1785	211	
0122	14	3630	052SK	第7群土器-A	注口土器	後期中葉		胴部	ナデ	ナデ					7.5YR 6/6 褐色	7.5YR 6/6 褐色	1	1	2.6	1805	212	
0123	14	3630	052SK	第7群土器-A	注口土器	後期中葉		胴部	沈線・ナデ・ミガキ	ナデ・オサエ					7.5YR 3/1 黒褐色	7.5YR 4/1 褐色	1	1	8.4	1759	197	
0124	14	3630	052SK	第10群	深鉢	後期中葉		底部	中型巻貝	ナデ・オサエ					7.5YR 5/4 にぶい黄褐色	7.5YR 4/4 褐色	1	1	123.1	1773,1777,1804	208	
0125	14	4029	180SK 直下SP	第4群土器-A	深鉢	後期前葉～中葉		胴部	平行する短沈線	ナデ					7.5YR 7/4 にぶい黄褐色	7.5YR 7/6 褐色	1	1	6.7	341	221	
0126	14	3630	2層	第4群土器-A	深鉢	後期中葉		胴部	縄文IC・ナデ	中型巻貝	中型巻貝				10YR 5/4 にぶい黄褐色	7.5YR 5/3 にぶい黄褐色	1	1	24.6	132,196	230	
0127	14	3630	2層	第4群土器-A	深鉢	後期中葉		胴部	平行沈線・縄文IC・ナデ	ナデ	ナデ				7.5YR 5/4 にぶい黄褐色	10YR 6/4 にぶい黄褐色	1	1	9.5	014	240	
0128	14	3630	2層	第4群土器-A	深鉢	後期中葉		胴部	平行沈線	ナデ?	ナデ?				7.5YR 6/6 褐色	7.5YR 6/6 褐色	1	1	8.9	-	492	
0129	14	4030	2層	第5群土器-B	深鉢	後期末～晩期		胴部	棒状工具による集合沈線・中型巻貝	中型巻貝					10YR 7/2 にぶい黄褐色	10YR 6/2 灰黄褐色	1	1	10.7	032	617	
0130	14	3630	2層(検出)	第4群土器-A	深鉢	後期中葉		胴部	沈線・縄文IC・ナデ	ナデ					7.5YR 6/4 にぶい黄褐色	7.5YR 6/6 褐色	1	1	7.6	003	229	
0131	14	3630	2層	第4群土器-A	深鉢	後期中葉		胴部	沈線・縄文IC・ナデ	ナデ					7.5YR 6/4 にぶい黄褐色	10YR 7/4 にぶい黄褐色	1	1	5.7	-	500	
0132	14	3630	2層	第4群土器-A	深鉢	後期中葉		胴部	沈線区画内に縄文IC灰類・ナデ・ミガキ	ナデ					7.5YR 7/4 にぶい黄褐色	7.5YR 7/4 にぶい黄褐色	1	1	3.3	-	494	
0133	14	3630	2層(検出)	第5群土器-A	深鉢	後期末		胴部	伊川津式	棒状工具(巻貝)	巻貝系類	巻貝系類・オサエ			7.5YR 4/2 灰褐色	7.5YR 5/4 にぶい黄褐色	1	1	93.5	021	247	表面炭化物付着痕 AMS実施
0134	14	3630	2層(検出)	第5群土器-A	深鉢	後期末		胴部	伊川津式	棒状工具による集合沈線(巻貝)	巻貝系類	ナデ			5YR 6/6 褐色	5YR 6/6 褐色	1	1	19.5	-	457	
0135	14	3630	2層	第4群土器-B	深鉢	後期中葉以降		胴口縁部	中型巻貝	中型巻貝・ナデ	ナデ				10YR 6/4 にぶい黄褐色	10YR 6/3 にぶい黄褐色	1	1	30.0	108	287	
0136	14	3630	2層	第4群土器-B	深鉢	後期中葉～後葉		胴部	中型巻貝	中型巻貝	中型巻貝				5YR 5/4 にぶい赤褐色	7.5YR 6/4 にぶい黄褐色	1	1	22.0	028	250	
0137	14	4030	2層	第5群土器-B	深鉢	後期後葉		胴部	巻貝系類	巻貝系類	ナデ				5YR 5/4 にぶい赤褐色	5YR 5/4 にぶい赤褐色	1	1	8.4	-	630	
0138	14	3630	2層	第4群土器-B	深鉢	後期中葉以降		胴部	中型巻貝	中型巻貝					7.5YR 5/4 にぶい黄褐色	2.5YR 5/6 明褐色	1	1	8.2	-	496	
0139	14	4030	2層	第4群土器-B	深鉢	後期中葉		胴部	ナデ	中型巻貝	中型巻貝				7.5YR 5/4 にぶい黄褐色	7.5YR 6/4 にぶい黄褐色	1	1	6.7	030	251	
0140	14	3631	2層一括	第4群土器-B	深鉢	後期		胴部	ナデ	ナデ	ナデ・口縁部折返し				10YR 7/4 にぶい黄褐色	10YR 7/4 にぶい黄褐色	1	1	5.9	-	604	
0141	14	3630	2層	第8群土器-A	深鉢	晩期?		胴部	二枚貝系類	ナデ	ナデ				7.5YR 6/6 褐色	7.5YR 6/6 褐色	1	1	2.4	-	502	
0142	14	3630	表土掘削(2層(検出))	第5群土器-B	深鉢	後期後葉		胴部	巻貝系類	巻貝系類					7.5YR 5/4 にぶい黄褐色	7.5YR 5/3 にぶい黄褐色	1	1	153.0	001	227	表面炭化物付着痕
0143	14	-	2層(表土掘削)	第5群土器-B	深鉢	後期後葉		胴部	巻貝系類	巻貝系類					7.5YR 5/4 にぶい黄褐色	7.5YR 5/3 にぶい黄褐色	1	1	26.7	-	665	
0144	14	3630	2層	第4群土器-B	深鉢	後期		胴部	中型巻貝(ナデ)	中型巻貝(ナデ)					5YR 6/6 褐色	5YR 6/4 にぶい黄褐色	1	1	0.7	008	234	
0145	14	3630	2層	第4群土器-B	深鉢	後期		胴部	中型巻貝	中型巻貝					7.5YR 6/4 にぶい黄褐色	7.5YR 6/4 にぶい黄褐色	1	1	8.8	011	237	裏面付着
0146	14	3630	2層	第4群土器-B	深鉢	後期中葉以降		胴部	中型巻貝	ナデ・オサエ					5YR 5/6 明赤褐色	7.5YR 5/4 にぶい黄褐色	1	1	9.4	019	245	
0147	14	3630	2層	第4群土器-B	深鉢	後期		胴部下	中型巻貝(ケズリ)	ナデ					7.5YR 5/4 にぶい黄褐色	10YR 5/4 にぶい黄褐色	1	1	18.8	038	253	
0148	14	3630	2層	第8群土器-A	深鉢	晩期		胴部	二枚貝系類	二枚貝系類					10YR 6/4 にぶい黄褐色	10YR 5/2 灰黄褐色	1	1	30.5	091	284	
0149	14	3630	2層	第4群土器-B	深鉢	後期		胴部	中型巻貝	中型巻貝					7.5YR 6/3 にぶい黄褐色	7.5YR 6/4 にぶい黄褐色	1	1	9.9	121	294	
0150	14	3630	2層	第8群土器-A	深鉢	晩期		胴部	二枚貝系類	ナデ・オサエ					7.5YR 6/4 にぶい黄褐色	10YR 6/4 にぶい黄褐色	1	1	17.5	133	300	
0151	14	3630	2層(検出)	第5群土器-B	深鉢	後期後葉		胴部	巻貝系類	巻貝系類	ナデ				10YR 6/4 にぶい黄褐色	10YR 6/4 にぶい黄褐色	1	1	11.4	-	458	
0152	14	3630	2層	第4群土器-B	深鉢	後期中葉以降		胴部	中型巻貝	ナデ					5YR 6/4 にぶい黄褐色	5YR 6/4 にぶい黄褐色	1	1	11.1	-	476	
0153	14	3630	2層	第5群土器-B	深鉢	後期後葉		胴部	巻貝系類	ナデ					5YR 6/4 にぶい黄褐色	10YR 5/1 褐色	1	1	9.4	-	478	
0154	14	3630	2層	第5群土器-B	深鉢	後期後葉		胴部	巻貝系類	巻貝系類					7.5YR 7/3 にぶい黄褐色	7.5YR 7/3 にぶい黄褐色	1	1	5.4	-	485	
0155	14	3630	2層	第5群土器-B	深鉢	後期後葉		胴部	巻貝系類	巻貝系類					7.5YR 5/6 明赤褐色	5YR 5/4 にぶい赤褐色	1	1	9.1	-	500	
0156	14	3630	2層	第8群土器-A	深鉢	晩期		胴部	二枚貝系類	ナデ					10YR 7/4 にぶい黄褐色	7.5YR 7/4 にぶい黄褐色	1	1	5.1	-	510	
0157	14	4030	2層	第5群土器-B	深鉢	後期後葉		胴部	巻貝系類	巻貝系類					10YR 7/4 にぶい黄褐色	2.5Y 6/2 灰黄褐色	1	1	14.0	033	618	
0158	14	4030	2層	第5群土器-B	深鉢	後期後葉		胴部	巻貝系類	巻貝系類					7.5YR 6/4 にぶい黄褐色	7.5YR 6/4 にぶい黄褐色	1	1	8.5	034	619	
0159	14	4030	2層	第5群土器-B	深鉢	後期～晩期		胴部	巻貝系類?	ナデ					10YR 7/3 にぶい黄褐色	10YR 7/3 にぶい黄褐色	1	1	6.3	040	620	
0160	14	4030	2層	第5群土器-B	深鉢	後期後葉		胴部	巻貝系類	ナデ					10YR 6/3 にぶい黄褐色	7.5YR 6/4 にぶい黄褐色	1	1	7.6	044	621	
0161	14	4030	2層	第5群土器-B	深鉢	後期末～晩期		胴部	二枚貝系類	中型巻貝					10YR 5/2 灰黄褐色	10YR 6/4 にぶい黄褐色	1	1	5.7	-	622	表面炭化物付着痕
0162	14	4030	2層	第5群土器-B	深鉢	後期末～晩期		胴部	巻貝系類	ナデ					5YR 6/4 にぶい黄褐色	10YR 5/3 にぶい黄褐色	1	1	5.1	-	627	
0163	14	-	表土掘削	第4群土器-B	深鉢	後期～晩期		胴部	ナデ	ナデ					7.5YR 7/4 にぶい黄褐色	7.5YR 7/4 にぶい黄褐色	1	1	9.1	-	663	表面炭化物付着 AMS実施
0164	14	-	表土掘削	第5群土器-B	深鉢	後期後葉		胴部	巻貝系類	巻貝系類					10YR 6/3 灰黄褐色	10YR 7/4 にぶい黄褐色	1	1	11.3	-	664	
0165	14	-	2層(表土掘削)	第4群土器-B	深鉢	後期～晩期		胴部	ナデ	ナデ					10YR 7/4 にぶい黄褐色	7.5YR 6/4 にぶい黄褐色	1	1	19.3	-	667	

表 23-4 土器 掲載遺物一覧表 (4)

登録番号	調査年度	グリップ	遺構	土器群別	器種	時期	型式名	部位	調整・文様				胎土含有物			胎土色		1cm以上	重量(g)	取り上げ番号(6番号)	整理番号	備考			
									表面	裏面	上面	底面	長石	雲母	石英	他	表面						裏面	点数	
0166	14	4000	2階(表土掘削)	第4群土器-B	鉢	後期中葉以降	中型巻貝	口縁部	中型巻貝	中型巻貝	中型巻貝		○	○	○	赤色胎物	5YR 4/3 にぶい黄緑	10YR 6/3 にぶい黄緑	1	1	23.8	-	634	裏面胎物付着痕	
0167	14	3000	2階	第6群土器	鉢or浅鉢	後期～晩期	中型巻貝	口縁部	中型巻貝	ナデ・ミガキ	ナデ		○	○	○		7.5YR 6/4 にぶい黄	7.5YR 6/6 黄	1	1	12.4	130	208		
0168	14	3000	2階(検出)	第4群土器-A	鉢	後期	沈殿・単状線・ナデ	側部	沈殿・単状線・ナデ	ナデ・ミガキ			○	○	○		7.5YR 5/4 にぶい黄	7.5YR 6/4 にぶい黄	1	1	7.6	-	460		
0169	14	3000	2階	第5群土器-B	鉢	後期中葉～晩期	中型巻貝	口縁部	中型巻貝	中型巻貝	ナデ		○	○	○		7.5YR 5/4 にぶい黄	7.5YR 5/4 にぶい黄	1	1	7.4	147	304		
0170	14	3000	2階	第4群土器-B	鉢	後期	中型巻貝(ミガキ)	側部	中型巻貝(ミガキ)	中型巻貝(ミガキ)			○	○	○		7.5YR 5/4 にぶい黄	7.5YR 5/4 にぶい黄	1	1	4.6	006	232		
0171	14	-	2階(表土掘削)	第10群	深鉢	後期～晩期	ナデ	底面	ナデ				○	○	○		7.5YR 7/6 黄	10YR 6/3 にぶい黄	1	1	74.1	-	688		
0172	14	3000	2階	第10群	鉢	後期	ナデ・オサエ	底面	ナデ				○	○	○		5YR 6/6 黄	7.5YR 5/4 にぶい黄	1	1	25.4	015	241		
0173	14	3000	2階	第10群	鉢	後期中葉	中型巻貝	底面	中型巻貝	ナデ・ミガキ			○	○	○		10YR 7/5 にぶい黄	10YR 7/4 にぶい黄	1	1	37.0	111	288		
0174	14	3000	3階 集石付近	第4群土器-A	深鉢	後期中葉	沈殿区内に縄文R充墳・ナデ	側部	沈殿区内に縄文R充墳・ナデ	中型巻貝			○	○	○		10YR 6/5 にぶい黄	10YR 6/4 にぶい黄	1	1	8.3	-	962		
0175	14	3000	3階 集石付近	第4群土器-B	深鉢	後期中葉以降	中型巻貝(ナデ)	側部	中型巻貝(ナデ)	中型巻貝(ナデ)			○	○	○		10YR 7/4 にぶい黄	10YR 7/4 にぶい黄	1	1	12.7	-	565	表面胎物付着痕	
0176	14	3000	3階 集石付近	第4群土器-B	深鉢	後期	ナデ・ケズリ	側部	ナデ・ケズリ	中型巻貝			○	○	○		7.5YR 6/4 にぶい黄	7.5YR 7/4 にぶい黄	1	1	8.6	265	308		
0177	14	3000	3階 集石付近	第4群土器-B	鉢	後期中葉以降	中型巻貝	口縁部	中型巻貝	中型巻貝(ナデ)	ナデ		○	○	○		10YR 7/4 にぶい黄	10YR 7/4 にぶい黄	1	1	15.8	-	564		
0178	14	3000	3階 集石付近	第7群土器-A	鉢or注口土器	後期中葉	巻貝工具による朝突・沈殿	口縁部	巻貝工具による朝突・沈殿	ナデ	巻貝工具による朝突		○	○	○		10YR 7/5 にぶい黄	10YR 6/3 にぶい黄	1	1	10.9	236	392		
0179	14	3000	3階 集石付近	第4群土器-A	鉢	後期中葉	沈殿・縄文R・中型巻貝	側部	沈殿・縄文R・中型巻貝	中型巻貝			○	○	○		10YR 6/3 にぶい黄	10YR 6/4 にぶい黄	1	1	10.2	-	561		
0180	14	3000	3階 集石付近	第4群土器-A	鉢	後期中葉以降	沈殿・縄文R・中型巻貝	側部	沈殿・縄文R・中型巻貝	中型巻貝			○	○	○		7.5YR 6/4 にぶい黄	10YR 7/4 にぶい黄	1	1	4.8	-	567		
0181	14	3000	3階 集石付近	第7群土器-A	鉢or注口土器	後期中葉以降	中型巻貝・ミガキ	側部	中型巻貝・ミガキ	ナデ			○	○	○		10YR 5/2 灰黄緑	10YR 6/2 灰黄緑	1	1	3.0	-	570		
0182	14	3000	3階 集石付近	第10群	鉢or注口土器	後期	ナデ	底面	ナデ	ナデ・オサエ	不明		○	○	○		7.5YR 6/4 にぶい黄	10YR 7/3 にぶい黄	1	1	40.2	264,323	397	表面に灰	
0183	14	3000	3階 集石付近	第7群土器-A	鉢or注口土器	後期中葉	三本の平行沈殿	側部	三本の平行沈殿	ナデ・オサエ			○	○	○		7.5YR 7/6 黄	7.5YR 7/6 黄	1	1	9.7	263	396		
0184	14	3000	3階 ベルト外上	第4群土器-A	深鉢	後期中葉以降	平行沈殿・縄文R・中型巻貝	口縁部	平行沈殿・縄文R・中型巻貝	中型巻貝	ナデ		○	○	○		10YR 6/3 にぶい黄	10YR 7/3 にぶい黄	1	1	14.0	334	447		
0185	14	3000	3階	第4群土器-A	深鉢	後期中葉	沈殿区内に縄文R充墳	口縁部	沈殿区内に縄文R充墳	ナデ	ナデ		○	○	○		7.5YR 6/6 黄	7.5YR 6/6 黄	1	1	5.7	166	319		
0186	14	3000	3階	第4群土器-A	深鉢	後期中葉	八王子式	口縁部	弧状沈殿・平行沈殿・縄文R	ナデ	ナデ		○	○	○		10YR 6/4 にぶい黄	5YR 6/4 にぶい黄	1	1	5.3	301	429		
0187	14	3000	3階	第4群土器-A	深鉢	後期中葉	沈殿区内に縄文R充墳	口縁部	沈殿区内に縄文R充墳	ナデ	ナデ		○	○	○		7.5YR 7/4 にぶい黄	7.5YR 7/4 にぶい黄	1	1	5.3	-	529		
0188	14	3000	3階	第4群土器-A	深鉢	後期中葉	八王子式	口縁部	同心円文・巻貝工具による朝突	ナデ	ナデ		○	○	○		2.5Y 4/1 黄灰	10YR 7/4 にぶい黄	1	1	4.3	294	421		
0189	14	3000	3階	第4群土器-A	深鉢	後期中葉	沈殿・縄文R	口縁部	沈殿・縄文R	ナデ	ナデ		○	○	○		10YR 6/5 にぶい黄	10YR 6/4 にぶい黄	1	1	3.3	-	532		
0190	14	3000	3階	第4群土器-A	深鉢	後期中葉	沈殿・縄文R・ナデ	口縁部	沈殿・縄文R・ナデ	沈殿・ナデ	ナデ		○	○	○		10YR 6/4 にぶい黄	10YR 6/4 にぶい黄	1	1	3.2	273	406		
0191	14	3000	3階	第4群土器-A	深鉢	後期前葉	瓶之内1式併行か	側部	沈殿・縄文R・中型巻貝	中型巻貝			○	○	○		7.5YR 4/3 黄	7.5YR 5/3 にぶい黄	1	1	14.6	197	340		
0192	14	3000	3階(検出)	第4群土器-A	深鉢	後期中葉	沈殿・縄文R・中型巻貝	口縁部直下	沈殿・縄文R・中型巻貝	中型巻貝			○	○	○		10YR 6/4 にぶい黄	10YR 6/4 にぶい黄	1	1	9.0	-	464		
0193	14	3000	3階	第4群土器-A	深鉢	後期中葉	沈殿・縄文R	口縁部	沈殿・縄文R	ナデ	中型巻貝		○	○	○		10YR 5/4 にぶい黄	10YR 5/4 にぶい黄	1	1	5.4	201	343		
0194	14	3000	3階	第4群土器-A	深鉢	後期中葉	平行沈殿内に縄文R充墳	側部	平行沈殿内に縄文R充墳	中型巻貝			○	○	○		5YR 5/6 明赤黄	7.5YR 6/4 にぶい黄	1	1	13.3	274	407		
0195	14	3000	3階	第4群土器-A	深鉢	後期中葉	沈殿区内に縄文R充墳・ナデ	側部	沈殿区内に縄文R充墳・ナデ	ナデ・ミガキ			○	○	○		2.5Y 4/1 黄灰	2.5Y 6/3 にぶい黄	1	1	10.3	292	420		
0196	14	3000	3階一括	第4群土器-A	深鉢	後期中葉	平行沈殿	側部	平行沈殿	ナデ			○	○	○		7.5YR 6/6 黄	10YR 6/6 明赤黄	1	1	6.9	-	548		
0197	14	3000	3階	第4群土器-A	深鉢	後期中葉	沈殿区内に縄文R充墳	側部	沈殿区内に縄文R充墳	中型巻貝			○	○	○		10YR 6/5 にぶい黄	10YR 6/4 にぶい黄	1	1	2.2	-	522		
0198	14	3000	3階	第4群土器-A	深鉢	後期中葉	八王子式	側部	平行沈殿・縄文R	ナデ			○	○	○		2.5Y 5/2 箱灰黄	10YR 7/4 にぶい黄	1	1	5.1	297	425		
0199	14	3000	3階	第4群土器-A	深鉢	後期中葉	沈殿区内に縄文R充墳	側部	沈殿区内に縄文R充墳	中型巻貝	ナデ		○	○	○		7.5YR 5/6 黄	7.5YR 5/6 明赤黄	1	1	5.1	257	393		
0200	14	3000	3階	第4群土器-A	深鉢	後期	集合沈殿	側部	集合沈殿	ナデ			○	○	○		10YR 7/4 にぶい黄	10YR 7/4 にぶい黄	1	1	3.3	-	525		
0201	14	3000	3階一括	第4群土器-A	深鉢	後期中葉	沈殿・ナデ	側部	沈殿・ナデ	ナデ			○	○	○		7.5YR 6/4 にぶい黄	7.5YR 5/4 にぶい黄	1	1	2.5	-	557		
0202	14	3000	3階一括	第4群土器-A	深鉢	後期中葉	平行沈殿・縄文R	側部	平行沈殿・縄文R	不明			○	○	○		7.5YR 6/4 にぶい黄	黄	1	1	2.1	-	538		
0203	14	3000	3階 ベルト外上	第5群土器-A	深鉢	後期後葉	元任古山1式	側部	円筒(なでられている)	中型巻貝(ナデ)			○	○	○		7.5YR 6/4 にぶい黄	10YR 6/3 にぶい黄	1	1	27.2	331	445		
0204	14	3000	3階	第5群土器-A	深鉢	後期後葉	宮瀧古式	側部	円筒(なでられている)	巻貝条痕	ナデ		○	○	○		10YR 6/5 にぶい黄	7.5YR 6/4 にぶい黄	1	1	8.3	1124	455		
0205	14	3000	3階	第5群土器-A	深鉢	後期後葉	宮瀧新式	口縁部直下	円筒(なでられていない)	ナデ			○	○	○		5YR 4/4 にぶい赤黄	5YR 4/4 にぶい赤黄	1	1	7.6	209	351		
0206	14	3001	3階	第3群土器-B	深鉢	中期後半?	粘土の貼付・ナデ	側部	粘土の貼付・ナデ	ナデ			○	○	○		赤色胎物	10YR 6/2 灰黄	7.5YR 7/3 にぶい黄	1	1	10.5	1125	599	
0207	14	3000	3階	第4群土器-B	深鉢	後期中葉以降	ナデ・ミガキ	口縁部	ナデ・ミガキ	ナデ・ミガキ	ナデ		○	○	○		10YR 7/3 にぶい黄	10YR 7/3 にぶい黄	1	1	25.7	312	435		
0208	14	3000	3階 ベルト外上	第4群土器-B	深鉢	後期中葉以降	中型巻貝	口縁部	中型巻貝	中型巻貝	ナデ		○	○	○		10YR 5/2 灰黄	10YR 5/2 灰黄	1	1	19.7	330	444		
0209	14	3000	3階	第4群土器-B	深鉢	後期～晩期	ナデ	口縁部直下	ナデ	ナデ			○	○	○		5YR 5/6 明赤黄	5YR 5/6 明赤黄	1	1	17.7	320	441		
0210	14	3000	3階	第4群土器-B	深鉢	後期～晩期	ナデ・ケズリ	口縁部	ナデ・ケズリ	ナデ	ナデ		○	○	○		10YR 7/4 にぶい黄	5YR 7/6 黄	1	1	9.5	-	518		
0211	14	3000	3階	第4群土器-B	深鉢	後期中葉以降	ナデ	口縁部	ナデ	ナデ			○	○	○		10YR 7/4 にぶい黄	10YR 7/4 にぶい黄	1	1	7.7	-	526		
0212	14	3000	3階	第4群土器-B	深鉢	後期～晩期	ナデ	口縁部	ナデ	巻貝条痕	ナデ		○	○	○		5YR 5/6 明赤黄	5YR 5/6 明赤黄	1	1	7.7	227	366		
0213	14	3000	3階	第4群土器-B	深鉢	後期～晩期	ナデ	口縁部	ナデ	ナデ	ナデ		○	○	○		5YR 6/6 黄	5YR 7/6 黄	1	1	7.7	283	416		
0214	14	3000	3階	第4群土器-B	深鉢	後期	ナデ	口縁部	ナデ	ナデ	ナデ		○	○	○		10YR 7/4 にぶい黄	10YR 7/4 にぶい黄	1	1	6.8	277	411		
0215	14	3000	3階	第4群土器-B	深鉢	後期中葉以降	ナデ	口縁部	ナデ	ナデ	ナデ		○	○	○		10YR 7/3 にぶい黄	10YR 7/4 にぶい黄	1	1	6.8	-	517		
0216	14	3000	3階	第4群土器-B	深鉢	後期～晩期	ナデ	口縁部	ナデ	ナデ	ナデ		○	○	○		7.5YR 6/4 にぶい黄	7.5YR 6/4 にぶい黄	1	1</					

表 23-5 土器 掲載遺物一覧表 (5)

登録番号	調査区	グランド	遺構	土器群別	器種	時期	型式名	部位	調整・文様				胎土含有物				胎土色	点數	1cm以上	重量 (g)	取り上げ番号 (4番号)	整理番号	備考
									表面	裏面	上面	底面	長石	雲母	石英	他							
0221	14	3600	3層(検出)	第4群土器-B	深鉢	後期中室以降		口縁部	ナデ	ナデ	ナデ・内面に口縁で折返し					10YR 5/4 にぶい黄褐色	10YR 5/4 にぶい黄褐色	1	1	6.0	-	469	
0222	14	3600	3層	第4群土器-B	深鉢	後期中室以降		口縁部	中置巻目	中置巻目	ナデ				7.5YR 5/4 にぶい黄褐色	2.5YR 4/4 にぶい赤褐色	1	1	21.3	178,240, 248	375		
0223	14	3600	3層	第4群土器-B	深鉢	後期中室		口縁部	ナデ・ミガキ	中置巻目	ナデ				10YR 6/4 にぶい黄褐色	10YR 4/4 にぶい赤褐色	1	1	13.1	192	335		
0224	14	3600	3層	第4群土器-B	深鉢	後期中室		口縁部	中置巻目	中置巻目	ナデ				7.5YR 5/6 明褐色	7.5YR 5/4 にぶい黄褐色	1	1	10.4	204	347	表面炭化物付着痕	
0225	14	3600	3層	第8群土器-A	深鉢	後期中室	福岡山式	口縁部	ナデ	ナデ	折による押圧				7.5YR 5/4 にぶい黄褐色	10YR 4/1 褐色	1	1	7.8	141	302		
0226	14	3600	3層	第4群土器-B	深鉢	後期～後期		口縁部直下	ナデ	中置巻目					7.5YR 5/4 にぶい黄褐色	7.5YR 5/4 にぶい黄褐色	1	1	14.2	232	370		
0227	14	3600	3層	第4群土器-B	深鉢	後期中室以降		胴部	中置巻目	ナデ					7.5YR 6/4 にぶい黄褐色	7.5YR 6/4 にぶい黄褐色	1	1	15.2	296	424		
0228	14	3600	3層	第4群土器-B	深鉢	後期中室以降		胴部	中置巻目	中置巻目					10YR 8/2 灰白	10YR 8/2 灰白	1	1	10.4	281	414		
0229	14	3600	3層	第5群土器-B	深鉢	後期後室		胴部	巻貝条痕	ナデ					7.5YR 6/4 にぶい黄褐色	7.5YR 6/4 にぶい黄褐色	1	1	17.4	282	415		
0230	14	3600	3層	第4群土器-B	深鉢	後期中室以降		胴部	中置巻目	中置巻目					7.5YR 6/6 褐色	5YR 6/6 褐色	1	1	13.8	297	426		
0231	14	3600	3層	第4群土器-B	深鉢	後期中室以降		胴部	中置巻目	中置巻目					10YR 7/3 にぶい黄褐色	7.5YR 7/4 にぶい黄褐色	1	1	23.6	307	431		
0232	14	3600	3層	第4群土器-B	深鉢	後期～後期		胴部	ケズリ	ナデ					7.5YR 6/4 にぶい黄褐色	10YR 5/2 灰黄褐色	1	1	8.6	-	530		
0233	14	3600	3層	第5群土器-B	深鉢	後期末		胴部	巻貝条痕	ナデ					7.5YR 6/4 にぶい黄褐色	7.5YR 6/4 にぶい黄褐色	1	1	5.6	-	531		
0234	14	3600	3層	第8群土器-A	深鉢	後期		胴部	二枚貝条痕	ナデ					10YR 7/6 明黄褐色	10YR 8/4 浅黄褐色	1	1	6.2	-	537		
0235	14	3600	3層	第4群土器-B	深鉢	後期中室以降		胴部	中置巻目	中置巻目					7.5YR 5/3 にぶい黄褐色	7.5YR 5/2 灰褐色	1	1	3.2	160	317	破断面圧痕	
0236	14	3600	3層	第4群土器-B	深鉢	後期中室以降		胴部	中置巻目	中置巻目					10YR 4/2 灰黄褐色	10YR 5/2 灰黄褐色	1	1	18.4	167	320		
0237	14	3600	3層	第4群土器-B	深鉢	後期		胴部	ナデ	ナデ					10YR 4/1 褐色	10YR 4/2 灰黄褐色	1	1	11.1	168	321	表面炭化物付着 AMS実施	
0238	14	3600	3層	第4群土器-B	深鉢	後期中室以降		胴部	中置巻目	ナデ・ケズリ					7.5YR 6/4 にぶい黄褐色	7.5YR 6/4 にぶい黄褐色	1	1	9.3	188	331		
0239	14	3600	3層	第8群土器-A	深鉢	後期		胴部	二枚貝条痕	ナデ					10YR 6/3 にぶい黄褐色	10YR 7/3 にぶい黄褐色	1	1	15.1	195	338		
0240	14	3600	3層	第4群土器-B	深鉢	後期～後期		胴部	中置巻目(ケズリ)	中置巻目					10YR 5/3 にぶい黄褐色	10YR 5/3 にぶい黄褐色	1	1	20.6	205	348		
0241	14	3600	3層	第4群土器-B	深鉢	後期中室以降		胴部	中置巻目(ケズリ)	ナデ					10YR 4/1 褐色	10YR 7/3 にぶい黄褐色	1	1	5.9	216	358		
0242	14	3600	3層	第4群土器-B	深鉢	後期中室以降		胴部	中置巻目	ナデ					7.5YR 4/3 褐色	7.5YR 4/4 褐色	1	1	6.5	222	363		
0243	14	3600	3層	第4群土器-B	深鉢	後期中室		胴部	中置巻目	中置巻目					7.5YR 4/3 褐色	7.5YR 4/4 褐色	1	1	7.1	224	365		
0244	14	3600	3層	第4群土器-B	深鉢	後期～後期		胴部	ナデ・ケズリ	ナデ					10YR 5/4 にぶい黄褐色	10YR 7/4 にぶい黄褐色	1	1	12.0	254	390		
0245	14	3600	3層	第4群土器-B	深鉢	後期中室以降		胴部	中置巻目	中置巻目					10YR 6/3 にぶい黄褐色	2.5Y 6/3 にぶい赤褐色	1	1	5.9	266	399	表面炭化物付着 AMS実施	
0246	14	3600	3層	第4群土器-B	深鉢	後期		胴部	ナデ	ナデ					5YR 5/4 にぶい赤褐色	5YR 6/6 褐色	1	1	10.6	276	410		
0247	14	3600	3層	第4群土器-B	深鉢	後期中室以降		胴部	中置巻目	中置巻目					7.5YR 6/6 褐色	7.5YR 6/6 褐色	1	1	11.9	284	417		
0248	14	3600	3層	第5群土器-B	深鉢	後期後室		胴部	巻貝条痕	ナデ					7.5YR 7/6 褐色	7.5YR 7/6 褐色	1	1	10.1	285	418		
0249	14	3600	3層 検出	第4群土器-B	深鉢	後期中室以降		胴部	中置巻目	中置巻目					10YR 6/3 にぶい黄褐色	10YR 5/2 灰黄褐色	1	1	10.3	151	305		
0250	14	3600	3層 検出	第4群土器-B	深鉢	後期中室以降		胴部	中置巻目	中置巻目					10YR 6/3 にぶい黄褐色	10YR 6/4 にぶい黄褐色	1	1	12.8	153	309		
0251	14	3631	3層(検出)	第4群土器-B	深鉢	後期中室以降		胴部	中置巻目	中置巻目					7.5YR 4/1 褐色	10YR 7/3 にぶい黄褐色	1	1	15.8	-	600	表面炭化物付着痕	
0252	14	4130	3層	第8群土器-A	深鉢	後期		胴部	二枚貝条痕	ナデ					7.5YR 7/4 にぶい黄褐色	10YR 3/1 黒褐色	1	1	13.1	328	646		
0253	14	4030	3層	第5群土器-B	深鉢	後期後室		胴部	巻貝条痕	ナデ					10YR 6/3 にぶい黄褐色	10YR 7/4 にぶい黄褐色	1	1	8.7	-	636		
0254	14	4030	3層	第4群土器-B	深鉢	後期		胴部	ナデ・ケズリ	中置巻目					5YR 4/4 にぶい赤褐色	5YR 4/4 にぶい赤褐色	1	1	9.4	-	639		
0255	14	3600	3層(検出)	第5群土器-B	深鉢	後期中室～後室		胴部	巻貝条痕	巻貝条痕					10YR 5/2 灰黄褐色	10YR 6/2 灰黄褐色	1	1	15.2	057	264		
0256	14	3600	3層	第4群土器-B	深鉢	後期～後期		胴部	ナデ・ケズリ	ナデ					10YR 3/1 黒褐色	10YR 5/3 にぶい黄褐色	1	1	24.0	177	324	表面炭化物付着痕 AMS実施	
0257	14	3600	3層	第4群土器-B	深鉢	後期中室以降		胴部	中置巻目	ナデ					7.5YR 5/6 明褐色	7.5YR 5/6 明褐色	1	1	18.1	203	346		
0258	14	3600	3層	第4群土器-B	深鉢	後期中室以降		胴部	中置巻目	中置巻目					7.5YR 5/4 にぶい黄褐色	5YR 5/6 明赤褐色	1	1	6.2	228	367		
0259	14	3600	3層	第4群土器-B	深鉢	後期～後期		胴部	ケズリ	ナデ					7.5YR 5/4 にぶい黄褐色	5YR 5/6 明赤褐色	1	1	17.7	244	380		
0260	14	3600	3層	第4群土器-B	深鉢	後期中室以降		胴部	中置巻目	中置巻目				赤色 産物	7.5YR 5/2 灰褐色	7.5YR 5/4 にぶい黄褐色	1	1	15.9	246	381	表面炭化物付着痕	
0261	14	3600	3層一括	第4群土器-B	鉢	後期中室以降		口縁部	ナデ	ナデ	ナデ				10YR 6/3 にぶい黄褐色	10YR 6/3 にぶい黄褐色	1	1	5.9	-	555		
0262	14	3600	3層一括	第7群土器-A	※or注 口土器	後期中室		口縁部	細い工具による刺突痕	粘土の粘付	へら状工具によるキザミ目				10YR 8/4 浅黄褐色	10YR 8/4 浅黄褐色	1	1	3.6	-	550		
0263	14	3600	3層	第4群土器-A	鉢	後期中室以降		口縁部直下	沈澱・黒文LR	ナデ					5YR 5/6 明赤褐色	5YR 5/6 明赤褐色	1	1	4.4	229	368		
0264	14	3600	3層	第4群土器-A	鉢	後期中室		胴部	沈澱・ナデ	ナデ					7.5YR 5/4 にぶい黄褐色	7.5YR 5/4 にぶい黄褐色	1	1	6.8	309	432		
0265	14	3600	3層(バト外)	第4群土器-B	鉢	後期～後期		胴部	ケズリ	ナデ				赤色 産物	7.5YR 6/6 褐色	5YR 5/4 にぶい赤褐色	1	1	20.6	333	446		
0266	14	3600	3層	第4群土器-B	鉢	後期～後期		胴部	ケズリ	ナデ					2.5Y 6/2 灰黄褐色	2.5Y 6/2 灰黄褐色	1	1	15.7	291	419	表面炭化物付着痕 AMS実施	
0267	14	3600	3層	第4群土器-B	鉢	後期		胴部	ナデ	ナデ・ミガキ					7.5YR 7/6 褐色	7.5YR 6/4 にぶい黄褐色	1	1	10.9	270	403		
0268	14	3600	3層	第4群土器-B	鉢	後期中室以降		胴部	ナデ	ナデ・ミガキ					7.5YR 7/6 褐色	5YR 7/6 褐色	1	1	10.8	271	404		
0269	14	3600	3層	第8群土器	浅鉢	後期～後期		胴部	ケズリ	ナデ・ミガキ					5YR 6/4 にぶい黄褐色	10YR 6/3 にぶい黄褐色	1	1	9.7	267	400		
0270	14	3600	3層	第7群土器-B	注口土器	後期中室		注口部	ナデ	ナデ					10YR 8/4 浅黄褐色	10YR 8/4 浅黄褐色	1	1	57.2	310	433		
0271	14	3600	3層	第7群土器-A	※or注 口土器	後期中室	八王子式	口縁部	細い産物刺突のある沈澱	中置巻目	連続した刺突目				10YR 5/4 にぶい黄褐色	10YR 6/4 にぶい黄褐色	1	1	10.5	181	327		
0272	14	3600	3層	第4群土器-C	※or注 口土器	後期中室		長脚部・胴部	ナデ・巻目工具による刺突	ナデ					10YR 8/3 浅黄褐色	長脚部の為裏は無し	1	1	14.8	235	372		
0273	14	3600	3層	第7群土器-A	※or注 口土器	後期中室		胴部	粘付條帯状に施スLR・中置巻目	ナデ					7.5YR 6/6 褐色	7.5YR 6/6 褐色	1	1	8.0	212	354		
0274	14	3600	3層	第7群土器-A	※or注 口土器	後期中室		胴部	沈澱・黒文・ナデ・ミガキ	ナデ・オサエ					10YR 5/3 にぶい黄褐色	10YR 5/4 にぶい黄褐色	1	1	5.7	231	369		
0275	14	3600	3層	第10群	深鉢	後期		底部	中置巻目	ナデ	未調整				10YR 5/4 にぶい黄褐色	10YR 5/4 にぶい黄褐色	1	1	38.0	247	382		

表 23-6 土器 掲載遺物一覧表 (6)

登録番号	調査区	グリッド	遺構	土器群別	器種	時期	型式名	部位	調整・文様				胎土含有物			胎土色		1cm以上	重量(g)	取り上げ番号(品番)	整理番号	備考			
									表面	裏面	上面	底面	長石	雲母	石英	他	表面						裏面	点数	
0276	14	3030	3層	第10群	深鉢	後期		底部		ナデ・オサエ				編組製品圧痕	○	○	○	7.5YR 5/4 にぶい焼	7.5YR 5/4 にぶい焼	1	1	22.9	315	437	
0277	14	3030	3層	第10群	深鉢	後期		底部	不明	ナデ・オサエ				編組製品圧痕	○	○	○	5YR 6/6 焼	10YR 5/2 灰黄焼	1	1	3.3	-	538	
0278	14	3030	3層	第4群上層-B	加工内蓋	後期中葉以降		胴部	中型巻貝	ナデ・オサエ					○	○	○	10YR 7/2 にぶい赤焼	10YR 6/1 焼灰	1	1	4.7	-	546	
0279	14	3030	4層(検出)	第4群上層-B	深鉢	後期中葉以降		口縁部	中型巻貝(ナデ)	ナデ	ナデ				○	○	○	5YR 7/4 にぶい焼	5YR 7/4 にぶい焼	1	1	7.2	-	472	
0280	14	3030	4層	第7群上層-B	深鉢	後期中葉以降		胴部	ナデ	中型巻貝(ナデ)					○	○	○	10YR 5/1 焼灰	10YR 5/1 焼灰	1	1	8.0	-	560	表面炭化物付着 AMS実施
0281	14	3030	4層(検出)	第7群上層-B	深鉢	後期中葉以降		胴部	中型巻貝(ナデ)	中型巻貝(ナデ)					○	○	○	10YR 6/2 灰黄焼	10YR 6/2 灰黄焼	1	1	9.3	-	471	
0282	14	4030	サブトレッチ	第5群上層-B	深鉢	後期後葉		口縁部	巻貝条痕	巻貝条痕	巻貝条痕				○	○	○	7.5YR 7/6 焼	7.5YR 7/6 焼	1	1	19.3	-	640	
0283	14	3030	サブトレッチ	第4群上層-B	深鉢	後期中葉以降		胴部	中型巻貝	ナデ					○	○	○	7.5YR 5/3 にぶい焼	7.5YR 5/4 にぶい焼	1	1	8.4	-	588	
0284	14	4030	サブトレッチ	第5群上層-B	深鉢	後期後葉		胴部	巻貝条痕	巻貝条痕・ナデ					○	○	○	7.5YR 5/4 にぶい焼	7.5YR 5/2 灰焼	1	1	72.5	-	635	表面炭化物付着 AMS実施
0285	14	4030	サブトレッチ	第5群上層-A	深鉢	後期後葉	宮内所式・伊川津1式	口縁部	四線(溝でうられていない)・巻貝条痕	巻貝条痕・ナデ	巻貝条痕				○	○	○	7.5YR 6/6 焼	7.5YR 6/4 にぶい焼	1	1	38.0	-	641	表面炭化物付着
0286	14	-	北西ベルト清掃	第5群上層-B	深鉢	後期後葉		胴部	巻貝条痕	巻貝条痕					○	○	○	10YR 6/2 灰黄焼	7.5YR 7/4 にぶい赤焼	1	1	3.2	-	656	
0287	14	4332	壁溝跡	第4群上層-B	深鉢	後期中葉以降		胴部	中型巻貝	ナデ					○	○	○	赤色胎物 5YR 7/6 焼	10YR 7/4 にぶい赤焼	1	1	6.3	-	654	
0288	14	4133	ベルト壁 溝跡	第3群上層-B	深鉢	中期後半	鳥飼田式以降	口縁部以下	粘土の貼り付け	ナデ					○	○	○	赤色胎物 10YR 6/3 にぶい赤焼	7.5YR 6/4 にぶい赤焼	1	1	37.0	-	651	
0289	14	3830	北型際トレッチ	第5群上層-B	深鉢	後期後葉		口縁部	巻貝条痕	ナデ	ナデ				○	○	○	5YR 6/6 焼	5YR 4/1 焼灰	1	1	17.5	055	224	補修孔あり
0290	14	3030	南北トレッチ	第4群上層-B	深鉢	後期中葉以降		口縁部	ナデ	ナデ	ナデ				○	○	○	7.5YR 7/6 焼	7.5YR 7/6 焼	1	1	7.0	-	592	
0291	14	3030	南北トレッチ	第4群上層-B	深鉢	後期中葉以降		口縁部	中型巻貝	ナデ	ナデ				○	○	○	10YR 6/5 にぶい黄焼	10YR 8/4 灰黄焼	1	1	6.3	-	596	
0292	14	3030	南北トレッチ	第4群上層-B	深鉢	後期中葉以降		胴部	中型巻貝	中型巻貝					○	○	○	7.5YR 5/4 にぶい焼	10YR 5/4 にぶい赤焼	1	1	6.2	-	594	
0293	14	3030	南北トレッチ	第4群上層-B	深鉢	後期中葉～後葉		胴部	中型巻貝	ナデ					○	○	○	7.5YR 5/4 にぶい焼	10YR 5/3 にぶい黄焼	1	1	8.9	046	256	
0294	14	3030	南北トレッチ	第10群	深鉢	後期		底部	中型巻貝	ナデ・オサエ		木炭痕			○	○	○	10YR 6/4 にぶい黄焼	10YR 7/3 にぶい赤焼	1	1	26.6	062	267	
0295	14	3030	南北トレッチ	第4群上層-B	深鉢	後期中葉以降		胴部	中型巻貝	中型巻貝					○	○	○	10YR 6/4 にぶい黄焼	10YR 6/4 にぶい黄焼	1	1	19.8	074	273	表面炭化物付着
0296	14	3030	南北トレッチ	第4群上層-B	深鉢	後期		胴部	中型巻貝	中型巻貝					○	○	○	10YR 6/4 にぶい黄焼	10YR 6/6 明黄焼	1	1	17.7	077	276	
0297	14	3030	南北トレッチ	第4群上層-B	深鉢	後期		胴部	中型巻貝	ナデ					○	○	○	2.5YR 6/6 焼	10YR 6/4 にぶい黄焼	1	1	15.7	080	277	
0298	14	3030	南北トレッチ	第4群上層-A	鉢	後期		胴部	沈線・縄文LR	ナデ					○	○	○	10YR 5/2 灰黄焼	10YR 6/3 にぶい赤焼	1	1	8.5	067	298	
0299	14	3030	南北トレッチ	第7群上層-A	深鉢	後期中葉以降		胴部	ナデ・ミガキ	ナデ・オサエ					○	○	○	7.5YR 5/5 にぶい焼	10YR 5/3 にぶい黄焼	1	1	16.9	047	257	
0300	14	3030	南北トレッチ	第7群上層-A	深鉢	後期中葉以降		胴部	ナデ・ミガキ	中型巻貝・オサエ					○	○	○	10YR 5/2 灰黄焼	10YR 7/4 にぶい赤焼	1	1	11.8	069	289	
0301	14	3030	北西端 東西ベルト1	第3群上層-A	深鉢	中期初葉		胴部	平行沈線・ナデ	ナデ					○	○	○	10YR 6/4 にぶい黄焼	10YR 6/4 にぶい黄焼	1	1	11.7	-	576	
0302	14	3030	北西端 東西ベルト1	第3群上層-A	深鉢	中期初葉		胴部	平行沈線・ナデ	ナデ					○	○	○	10YR 6/4 にぶい黄焼	10YR 6/4 にぶい黄焼	1	1	4.9	-	578	
0303	14	3031	北西端 東西ベルト1	第4群上層-A	深鉢	後期中葉		胴部	八王子式 平行沈線・縄文LR	ナデ					○	○	○	10YR 6/3 にぶい黄焼	10YR 6/3 にぶい黄焼	1	1	14.8	1121	598	
0304	14	3030	東西ベルト2外L	第4群上層-A	深鉢	後期中葉	船之内2式 併行?	口縁部	弧状沈線	中型巻貝	ナデ				○	○	○	10YR 7/4 にぶい黄焼	10YR 7/4 にぶい黄焼	1	1	14.8	-	582	
304C 目録	14	3030	東西ベルト2外L	第4群上層-A	深鉢	後期中葉		胴部	不明	中型巻貝					○	○	○	剥離	10YR 7/4 にぶい黄焼	1	1	5.7	-	583	
304C 目録	14	3030	東西ベルト2外L	第4群上層-A	深鉢	後期中葉		胴部	沈線	中型巻貝					○	○	○	10YR 3/1 黒焼	10YR 7/4 にぶい黄焼	1	1	3.6	-	584	
304C 目録	14	3030	東西ベルト2外L	第4群上層-A	深鉢	後期中葉		胴部	不明	中型巻貝					○	○	○	剥離	10YR 7/4 にぶい黄焼	1	1	3.3	-	585	
0305	14	3030	北西端 東西ベルト2外L	第4群上層-A	深鉢	後期		胴部	沈線・中型巻貝	ナデ					○	○	○	10YR 6/4 にぶい黄焼	10YR 7/3 にぶい黄焼	1	1	5.6	-	586	表面炭化物付着
0306	14	-	北型溝掃一括	第5群上層-B	深鉢	後期後葉		胴部	巻貝条痕	巻貝条痕					○	○	○	5YR 5/4 にぶい赤焼	5YR 5/4 にぶい赤焼	1	1	6.1	-	657	
0307	14	4030	ベルト廃土	第5群上層-B	深鉢	後期後葉		胴部	巻貝条痕	巻貝条痕					○	○	○	5YR 6/6 焼	7.5YR 7/4 にぶい赤焼	1	1	8.0	-	645	
0308	14	-	排土	第4群上層-B	深鉢	後期～後葉		胴部	ナデ	ナデ・オサエ					○	○	○	5YR 6/6 焼	7.5YR 6/4 にぶい焼	1	1	36.4	-	659	表面炭化物付着
0309	10B	3828	081NR	第5群上層-B	深鉢	後期後葉		胴部	巻貝条痕	巻貝条痕					○	○	○	10YR 6/6 明黄焼	10YR 6/6 明黄焼	1	1	9.4	0352	1023	
0310	10B	3728	081NR	第5群上層-B	深鉢	後期		胴部	巻貝条痕	巻貝条痕					○	○	○	7.5YR 6/6 焼	10YR 6/6 明黄焼	1	1	6.2	0389	1034	
0311	10B	3729	081NR	第4群上層-B	深鉢	後期		胴部	条痕?	ナデ					○	○	○	10YR 6/4 にぶい黄焼	7.5YR 6/3 にぶい赤焼	1	1	15.6	0066	1003	
0312	10B	3829	081NR	第8群上層-B	浅鉢	晩期末～弥生前期		口縁部	太い凹線状の凹みによる細い浮文	ナデ	ナデ・ミガキ				○	○	○	10YR 5/5 にぶい黄焼	7.5YR 4/2 灰焼	1	1	9.3	0350	1077	表面上面赤彩
0313	10B	-	081NR	第8群上層-A	深鉢	晩期		口縁部	二枚貝条痕	ナデ	ナデ				○	○	○	7.5YR 6/4 にぶい焼	10YR 6/4 にぶい黄焼	1	1	8.2	-	1085	
0314	10B	3829	081NR	第8群上層-A	深鉢	晩期後半		口縁部以下	二枚貝条痕・ケズリ	ナデ					○	○	○	10YR 6/4 にぶい黄焼	10YR 6/4 にぶい黄焼	1	1	105.8	0355	1025	
0315	10B	3728	081NR	第8群上層-A	深鉢	晩期後半～弥生前期		口縁部以下	条痕	ナデ					○	○	○	7.5YR 6/6 焼	10YR 7/6 明黄焼	1	1	12.9	0382	1029	
0316	10B	3729	081NR	第8群上層-A	深鉢	晩期後半～弥生前期		口縁部	二枚貝条痕	ケズリ	ナデ				○	○	○	10YR 6/4 にぶい黄焼	10YR 6/4 にぶい黄焼	1	1	12.6	0395	1037	
0317	10B	3728	081NR	第8群上層-A	深鉢	弥生前期		胴部	二枚貝条痕	ナデ・オサエ					○	○	○	10YR 3/4 暗焼	10YR 5/4 にぶい黄焼	1	1	29.1	0332	1012	表面炭化物付着 AMS実施
317C 目録	10B	3728	081NR	第8群上層-A	深鉢	弥生前期		胴部	二枚貝条痕	ナデ					○	○	○	赤色胎物 10YR 4/4 焼	7.5YR 6/6 焼	1	1	12.0	0331	1011	
317C 目録	10B	3728	081NR	第8群上層-A	深鉢	弥生前期		胴部	二枚貝条痕	ナデ					○	○	○	10YR 5/6 黄焼	10YR 4/4 焼	1	1	1.0	0356	1026	
317C 目録	10B	3728	081NR	第8群上層-A	深鉢	弥生前期		胴部	二枚貝条痕	ナデ・オサエ	ナデ				○	○	○	10YR 5/4 にぶい黄焼	10YR 5/4 にぶい黄焼	1	1	688.6	0331,0356,0357	1027	表面炭化物付着 AMS実施
0318	10B	3628	081NR	第8群上層-A	深鉢	晩期		胴部	二枚貝条痕	ナデ					○	○	○	7.5YR 5/3 にぶい焼	7.5YR 6/4 にぶい焼	1	1	9.1	0078	1007	表面炭化物付着
0319	10B	3727	081NR	第8群上層-A	深鉢	晩期		胴部	二枚貝条痕・ナデ・オサエ	ナデ					○	○	○	10YR 6/3 にぶい黄焼	10YR 6/3 にぶい黄焼	1	1	109.4	0330	1010	表面炭化物付着
0320	10B	3728	081NR	第8群上層-A	深鉢	晩期		胴部下半	条痕・ケズリ	ナデ					○	○	○	10YR 5/4 にぶい黄焼	10YR 5/2 灰黄焼	1	1	36.0			



表 23-7 土器 掲載遺物一覧表 (7)

登録番号	調査区	グリップ	遺構	土器群別	器種	時期	型式名	部位	調整・文様				胎土含有物				胎土色	点數	1cm以上	重量(g)	取り上げ番号(番号)	整理番号	備考			
									表面	裏面	上面	底面	長石	雲母	石英	他								表面	裏面	
0331	19B	3728	081NR	第8群土器-A	深鉢	晩期～弥生前期	無	胴部	二枚貝条痕	ナデ					○	○	○	10YR 5/4 に ぶい黄褐色	10YR 6/4 に ぶい黄褐色	1	1	7.8	0343	1018		
0332	19B	3627	081NR	第8群土器-A	深鉢	晩期～弥生前期	無	胴部	ケズリ	ナデ					○	○	○	2.5Y 6/4 に ぶい黄褐色	10YR 7/4 に ぶい黄褐色	1	1	26.5	0019	1001		
0333	19B	3728	081NR	第8群土器-A	深鉢	晩期～弥生前期	無	胴部	ケズリ	ナデ					○	○	○	7.5YR 5/6 明褐色	7.5YR 2/1 黒	1	1	9.9	0071	1005	表面炭化物付着 AMS実施	
0334	19B	3728	081NR	第4群土器-B	深鉢	晩期～後期	無	胴部下 半	ナデ	ナデ					○	○	○	7.5YR 6/4 にぶい黄褐色	10YR 6/3 に ぶい黄褐色	1	1	15.3	0384	1031		
0335	19B	3729	081NR	第8群土器-A	深鉢	晩期	無	胴部下 半	ナデ・ケズリ	ナデ					○	○	○	7.5YR 6/6 褐色	2.5Y 6/4 に ぶい黄褐色	1	1	24.2	0401	1041		
0336	19B	3729	081NR	第8群土器-A	深鉢	晩期	無	胴部	ナデ	ナデ					○	○	○	7.5YR 5/6 明褐色	10YR 6/6 明 黄褐色	1	1	9.3	0411,0431	1049		
0337	19B	3729	081NR	第8群土器-A	深鉢	晩期	無	胴部	ケズリ	ナデ					○	○	○	赤色 胎物	7.5YR 6/3 にぶい黄褐色	1	1	9.3	0412	1050		
0338	19B	3729	081NR	第8群土器-A	深鉢	晩期	無	胴部	ケズリ	ナデ					○	○	○	7.5YR 6/6 褐色	7.5YR 6/4 に ぶい黄褐色	1	1	13.1	0414	1051		
0339	19B	3729	081NR	第8群土器-C	壺	弥生中期 前半	無	口縁 部	胎付突起・二枚貝条痕	ナデ	へラ状工具 によるキザ ミ				○	○	○	10YR 7/4 に ぶい黄褐色	10YR 6/4 に ぶい黄褐色	1	1	16.5	0420	1057		
0340	19B	3829	081NR	第8群土器-A	深鉢	晩期～弥生前期	無	胴部	二枚貝条痕	ナデ					○	○	○	赤色 胎物	10YR 7/6 明 黄褐色	1	1	7.4	0431	1066		
0341	19B	3829	081NR	第8群土器-A	深鉢	晩期	無	胴部	二枚貝条痕	ナデ					○	○	○	10YR 5/3 に ぶい黄褐色	10YR 5/3 に ぶい黄褐色	1	1	6.4	0435	1071		
0342	19B	3829	081NR	第8群土器-A	深鉢	晩期	無	胴部	ナデ	二枚貝条痕					○	○	○	10YR 4/3 に ぶい黄褐色	5YR 5/3 に ぶい赤褐色	1	1	7.2	0436	1072		
0343	19B	3829	081NR	第8群土器-A	深鉢	晩期	無	胴部	二枚貝条痕	ナデ					○	○	○	10YR 7/4 に ぶい黄褐色	10YR 7/3 に ぶい黄褐色	1	1	4.4	0439	1075		
0344	19B	-	081NR	第8群土器-A	深鉢	晩期	無	胴部	条痕・ケズリ	ナデ					○	○	○	7.5YR 6/4 にぶい黄褐色	10YR 6/4 に ぶい黄褐色	1	1	8.5	-	1079		
0345	19B	-	081NR	第8群土器-A	深鉢	晩期	無	胴部	条痕・ナデ	ナデ					○	○	○	10YR 6/4 に ぶい黄褐色	10YR 6/4 に ぶい黄褐色	1	1	15.6	-	1082		
0346	19B	-	081NR	第8群土器-A	深鉢	晩期	無	胴部	二枚貝条痕	ナデ・オサエ					○	○	○	10YR 5/3 に ぶい黄褐色	2.5Y 6/4 に ぶい黄褐色	1	1	12.0	-	1083		
0347	19B	-	081NR	第8群土器-A	深鉢	晩期	無	口縁 部	ナデ	条痕	ナデ・オサ エ				○	○	○	7.5YR 7/4 にぶい黄褐色	7.5YR 6/4 に ぶい黄褐色	1	1	10.3	-	1084		
0348	19B	-	081NR	第8群土器-A	深鉢	晩期	無	胴部	二枚貝条痕	ナデ					○	○	○	7.5YR 6/4 にぶい黄褐色	10YR 6/4 に ぶい黄褐色	1	1	16.0	-	1086		
0349	19B	-	081NR	第8群土器-A	深鉢	晩期	無	胴部	二枚貝条痕	ナデ					○	○	○	10YR 6/3 に ぶい黄褐色	10YR 6/3 に ぶい黄褐色	1	1	12.6	-	1089	表面炭化物付着 AMS実施	
0350	19B	3728	081NR	第8群土器-A	深鉢	弥生前期	無	口縁 部	二又工具による条痕	ナデ・オサエ	ナデ				○	○	○	10YR 6/4 に ぶい黄褐色	10YR 6/4 に ぶい黄褐色	1	1	18.3	0069	1004		
0351	19B	-	081NR	第8群土器-A	深鉢	晩期～弥生前期	無	口縁 部	二又工具による条痕	ナデ	ナデ				○	○	○	7.5YR 6/4 にぶい黄褐色	10YR 6/4 に ぶい黄褐色	1	1	5.2	-	1087		
0352	19B	-	081NR	第8群土器-A	深鉢	晩期～弥生前期	無	口縁 部	二又工具による条痕	ナデ	ナデ				○	○	○	10YR 6/4 に ぶい黄褐色	10YR 6/4 に ぶい黄褐色	1	1	2.9	-	1091		
0353	19B	3829	081NR	第8群土器-A	鉢	晩期	無	口縁 部	ナデ	ナデ	ナデ				○	○	○	10YR 6/3 に ぶい黄褐色	10YR 5/3 に ぶい黄褐色	1	1	7.8	0434	1070		
0354	19B	3729	081NR	第8群土器-A	鉢	晩期	無	口縁 部	ナデ	ナデ	ナデ				○	○	○	2.5Y 4/2 黒 灰質	7.5YR 6/4 に ぶい黄褐色	1	1	16.0	0398	1039		
0355	19B	-	081NR	第8群土器-A	鉢	晩期	無	口縁 部	ナデ・ミガキ	ナデ・ミガキ	ナデ・ミガ キ				○	○	○	赤色 胎物	10YR 7/4 に ぶい黄褐色	1	1	12.4	-	1081		
0356	19B	3829	081NR	第8群土器-A	鉢	晩期	無	胴部	ナデ・ミガキ	ナデ					○	○	○	10YR 6/6 明 黄褐色	10YR 5/4 に ぶい黄褐色	1	1	8.8	0440	1076		
0357	19B	3729	081NR	第8群土器-A	鉢	晩期	無	胴部	ケズリ・ミガキ	ナデ					○	○	○	5YR 5/4 に ぶい黄褐色	7.5YR 5/3 に ぶい黄褐色	1	1	7.0	0405	1045	表面炭化物付着	
0358	19B	3829	081NR	第8群土器-C	壺	弥生前期	無	口縁 部	袋状突起・条痕	ナデ・オサエ	ナデ・オサ エ				○	○	○	赤色 胎物	10YR 7/4 に ぶい黄褐色	10YR 7/4 に ぶい黄褐色	1	1	22.7	0430	1065	
0359	19B	3828	081NR	第10群	深鉢	晩期	無	底部	二枚貝条痕	条痕・ナデ	ナデ				○	○	○	7.5YR 6/4 にぶい黄褐色	10YR 7/4 に ぶい黄褐色	1	1	49.6	0225	1009	表面炭化物付着	
0360	19B	3728	081NR	第8群土器-A	深鉢	晩期後半	無	胴部 下半	ナデ・ケズリ	ナデ・オサエ					○	○	○	7.5YR 5/4 にぶい黄褐色	7.5YR 5/6 明 褐色	1	1	17.3	0339	1015		
0361	19B	3629	085SK	第8群土器-A	深鉢	晩期	無	胴部 上半	ナデ・ケズリ	ナデ					○	○	○	7.5YR 6/4 にぶい黄褐色	7.5YR 5/3 に ぶい黄褐色	1	1	8.5	0026	1033		
0362	19B	3630	093SK	第11群	壺	弥生中期 ～後期	無	胴部	ハケ	ハケ					○	○	○	10YR 4/2 灰 黄褐色	10YR 5/4 に ぶい黄褐色	1	1	4.3	-	1099		
0363	19B	3630	093SK	第11群	壺	弥生後期	無	口縁 部～底 部	ハケ	ハケ	ナデ				○	○	○	10YR 6/3 に ぶい黄褐色	10YR 6/3 に ぶい黄褐色	1	1	45.8	0024	1094	表面炭化物付着 AMS実施	
0364	19B	3630	093SK	第11群	壺	弥生後期	無	胴部 ～底 部	ナデ	ナデ・オサエ					○	○	○	10YR 8/4 浅 黄褐色	10YR 8/3 浅 黄褐色	1	1	15.8	0025	1095		
0365	19B	3630	093SK	第11群	壺	弥生後期	無	底部	ナデ	ナデ・オサエ	ナデ				○	○	○	10YR 8/6 黄 褐色	10YR 8/4 浅 黄褐色	1	1	43.2	0031,0032	1098		
0366	19B	3630	093SK	第11群	高杯 器台	弥生後期	無	胴部	タテミガキ	ナデ・オサエ					○	○	○	7.5YR 7/6 褐色	7.5YR 7/6 褐色	1	1	94.7	0027	1096		
0367	19B	3628	包含層	第1群土器-D	深鉢	早期前半	無	胴部 下半	楕円形型文(ネガティブ)	ナデ					○	○	○	10YR 7/3 に ぶい黄褐色	2.5Y 5/3 黄 褐色	1	1	23.4	0011	1183	表面炭化物付着	
0368	19B	-	雨降谷	第7群土器-A	深鉢	後期中葉 以降	無	胴部	比喩・ナデ・ミガキ	ナデ					○	○	○	10YR 5/2 灰 黄褐色	10YR 7/4 に ぶい黄褐色	1	1	22.1	-	1188		
0369	19C	3234	1211SK	第1群土器-A	深鉢	早期初頭	無	胴部	押捺縄文	ナデ					○	○	○	7.5YR 7/6 褐色	7.5YR 4/3 褐色	1	1	1.9	-	1101		
0370	19C	3432	1442SK	第1群土器-E	深鉢	早期前半	無	口縁 部	懸糸文	ナデ・オサエ	ナデ				○	○	○	7.5YR 4/2 灰褐色	10YR 5/3 に ぶい黄褐色	1	1	7.8	0116	1102	表面炭化物付着	
0371	19C	3233	1527SL	第1群土器-B	深鉢	早期前半	無	胴部	ネガティブ押型文	ナデ					○	○	○	7.5YR 6/4 にぶい黄褐色	10YR 5/4 に ぶい黄褐色	1	1	35.7	0165,0166	1103		
0372	19C	3233	1527SL	第1群土器-B	深鉢	早期前半	無	口縁 部	ネガティブ押型文	ナデ	へラ状工具 による割突 列				○	○	○	赤色 胎物	7.5YR 5/3 にぶい黄褐色	7.5YR 5/3 に ぶい黄褐色	1	1	11.0	0172	1108	
0373	19C	3233	1527SL	第1群土器-B	深鉢	早期前半	無	胴部	ネガティブ押型文・ナデ	ナデ					○	○	○	赤色 胎物	7.5YR 5/3 にぶい黄褐色	7.5YR 5/4 に ぶい黄褐色	1	1	5.8	0170	1107	
0374	19C	3233	1527SL	第1群土器-B	深鉢	早期前半	無	胴部	ネガティブ押型文・ナデ	ナデ					○	○	○	7.5YR 5/4 にぶい黄褐色	10YR 5/3 に ぶい黄褐色	1	1	4.9	0167	1104	表面炭化物付着	
0375	19C	3233	1527SL	第1群土器-B	深鉢	早期前半	無	胴部	ネガティブ押型文	ナデ					○	○	○	7.5YR 5/3 にぶい黄褐色	7.5YR 6/3 に ぶい黄褐色	1	1	13.4	0168	1105	表面炭化物付着	
0376	19C	3233	1527SL	第1群土器-B	深鉢	早期前半	無	胴部	ネガティブ押型文	ナデ					○	○	○	7.5YR 6/4 にぶい黄褐色	7.5YR 5/3 に ぶい黄褐色	1	1	3.3	0169	1106		
0377	19C	3233	1527SL	第1群土器-B	深鉢	早期前半	無	胴部	ネガティブ押型文	ナデ					○	○	○	10YR 5/4 に ぶい黄褐色	10YR 3/2 黒 褐色	1	1	4.5	0174	1109	表面炭化物付着	
0378	19C	3233	1527SL	第1群土器-B	深鉢	早期前半	無	胴部	ネガティブ押型文	ナデ					○	○	○	赤色 胎物	7.5YR 5/3 にぶい黄褐色	7.5YR 5/3 に ぶい黄褐色	1	1	7.5	0175	1110	
0379	19C	3233	1527SL	第1群土器-B	深鉢	早期前半	無	胴部	ネガティブ押型文	ナデ					○	○	○	7.5YR 6/4 にぶい黄褐色	7.5YR 5/3 に ぶい黄褐色	1	1	5.3	0180	1112		
0380	19C	3																								

表 23-8 土器 掲載遺物一覧表 (8)

登録番号	調査区	グリッド	遺構	土器群別	器種	時期	型式名	部位	調整・文様				胎土含有物			胎土色		1cm以上	重量(g)	取り上げ番号(品番)	整理番号	備考	
									表面	裏面	上面	底面	長石	雲母	石英	他	表面						裏面
0386	19C	3333	にぶい・黄褐色土	第1群土器-B	深鉢	早期前半	大川式	胴部	ネガティブ押型文	ナデ						5YR 5/3 にぶい赤褐色	5YR 5/3 にぶい赤褐色	1	1	2.2	0100	1177	
0387	19A	3731	2067SK	第4群土器-B	深鉢	後期～晩期		胴部	ケズリ	ナデ						7.5YR 5/6 明褐色	7.5YR 6/6 褐色	1	1	1.7	-	1119	
0388	19A	3830	2273SS	第4群土器-B	深鉢	後期前半～中葉		胴部	中間巻目	ナデ						10YR 7/4 にぶい黄褐色	5YR 6/6 褐色	1	1	9.2	-	1194	
0389	19A	3733	2114SK	第6群土器	浅鉢	晩期	簡原式	胴部	集合沈線・斜行沈線	ナデ						10YR 4/2 灰黄褐色	10YR 6/6 明黄褐色	1	1	7.9	-	1120	
0390	19Ab	3436	Z301SK・Z302SK	第4群土器-B	深鉢	後期～晩期		胴部	ナデ	ナデ						7.5YR 5/6 明褐色	7.5YR 5/6 明褐色	1	1	16.5	-	1124	
0391	19A	3634	2016	第1群土器-B	深鉢	早期前半	大川式	胴部	ネガティブ押型文	ナデ						10YR 5/4 にぶい黄褐色	10YR 5/4 にぶい黄褐色	1	1	4.6	0118	1118	表面灰化物付着顕
0392	19Ab	3633	2424	第1群土器-B	深鉢	早期前半		胴部	ネガティブ押型文?	ナデ?						7.5YR 5/6 明褐色	7.5YR 5/6 明褐色	1	1	1.8	0519	1134	
0393	19A	3735	2127SL	第1群土器-B	深鉢	早期前半	大川式	胴部	ネガティブ押型文	ナデ						10YR 3/2 暗褐色	10YR 5/3 にぶい黄褐色	1	1	45.3	0989	1121	表面灰化物付着多
0394	19A	3735	2448SL	第1群土器-B	深鉢	早期前半	大川式	胴部	ネガティブ押型文	ナデ						10YR 2/2 黒褐色	10YR 5/3 にぶい黄褐色	1	1	27.4	0552	1137	表面灰化物付着 AMS実施
0395	19A	3735	2448SL	第1群土器-B	深鉢	早期前半	大川式	胴部	ネガティブ押型文・ナデ	ナデ・オサエ						10YR 5/4 にぶい黄褐色	7.5YR 4/1 明灰	1	1	21.0	0558	1138	表面灰化物付着 AMS実施
0396	19Ab	3336	2296SK	第1群土器-B	深鉢	早期前半	大川式	胴部	ネガティブ押型文	ナデ・オサエ						7.5YR 5/6 明褐色	10YR 5/3 にぶい黄褐色	1	1	15.2	0529	1123	
0397	19Ab	3436	2317SK	第1群土器-B	深鉢	早期前半		口縁部・底面	ナデ	ネガティブ押型文	不明					10YR 6/3 にぶい黄褐色	10YR 5/3 にぶい黄褐色	1	1	5.9	-	1125	
0398	19Ab	3435	2500SX にぶい黄褐色土	第1群土器-F	深鉢	早期前半	大川式	口縁部	ネガティブ押型文	ナデ・オサエ	ネガティブ押型文					7.5YR 5/3 にぶい黄褐色	7.5YR 5/3 にぶい黄褐色	1	1	186.5	0270,0783	1170	穿孔あり
0398に 同封	19Ab	3435	2500SX にぶい黄褐色土	第1群土器-F	深鉢	早期前半		胴部	押型文?	ナデ								1	1	4.5	0282	1145	1142 (欠番) と接合
0398に 同封	19Ab	3435	2324SK	第1群土器-F	深鉢	早期前半		胴部	ナデ	ナデ								1	1	3.0	-	1196	
0399	19Ab	3435	2500SX にぶい黄褐色土	第1群土器-F	深鉢	早期前半	大川式	胴部	ネガティブ押型文	ナデ・オサエ						7.5YR 5/6 明褐色	7.5YR 4/3 褐色	1	1	7.3	0679	1163	
0400	19Ab	3435	2500SX にぶい黄褐色土	第1群土器-F	深鉢	早期前半	大川式	胴部	ネガティブ押型文	ナデ・オサエ						7.5YR 5/3 にぶい黄褐色	7.5YR 4/3 褐色	1	1	4.4	0676	1161	
0401	19Ab	3435	2500SX にぶい黄褐色土	第1群土器-F	深鉢	早期前半	大川式	胴部	ネガティブ押型文	ナデ・オサエ						7.5YR 5/4 にぶい黄褐色	10YR 4/3 にぶい黄褐色	1	1	1.3	0678	1162	
0402	19Ab	3536	2325SK	第2群土器	深鉢	早期後半		胴部	ナデ	ナデ						7.5YR 5/4 にぶい黄褐色	10YR 5/4 にぶい黄褐色	1	1	6.7	-	1126	
0403	19Ab	3435	2326SZ	第1群土器-B	深鉢	早期前半		胴部	ネガティブ押型文	ナデ・オサエ						7.5YR 4/2 灰褐色	2.5Y 5/3 黄褐色	1	1	8.0	-	1127	
0404	19A	3735	2400SI	第1群土器-B	深鉢	早期前半	大川式	胴部	ネガティブ押型文	ナデ						7.5YR 2/1 黒	10YR 3/2 黒褐色	1	1	4.8	0551	1129	表面灰化物付着 AMS実施
0405	19A	3734	2400SI	第1群土器-C	深鉢	早期前半		胴部	ネガティブ押型文	ナデ?						10YR 5/3 にぶい黄褐色	10YR 6/4 にぶい黄褐色	1	1	2.4	0555	1130	表面灰化物付着顕
0406	19A	3734	2400SI	第1群土器-A	深鉢	早期前半?		胴部	不明	ナデ・オサエ						7.5YR 5/3 にぶい黄褐色	7.5YR 5/3 にぶい黄褐色	1	1	19.3	0557	1131	
0407	19A	3734	2400SI	第1群土器-B	深鉢	早期前半	大川式	胴部	ネガティブ押型文	ナデ・オサエ						7.5YR 6/4 にぶい黄褐色	7.5YR 5/2 灰褐色	1	1	6.5	0559	1132	
0408	19Ab	3336	2429SK	第1群土器-A	深鉢	早期初頭～前半		口縁部～底面	縄文LRL・ナデ	縄文LRL・ナデ						10YR 6/4 にぶい黄褐色	10YR 6/3 にぶい黄褐色	1	1	1128.7	0618-0629, 0758-0782, 0784-0789, 0795-801, 803,805-807,809,815	1202	表面縄文 表面黄褐色化物付着顕 AMS実施
0409	19A	3534	2445SL	第1群土器-B	深鉢	早期前半	大川式	胴部	ネガティブ押型文・ナデ	ナデ						赤色胎物 7.5YR 5/3 にぶい黄褐色	7.5YR 5/3 にぶい黄褐色	1	1	3.1	0883	1135	
0410	19A	3534	2445SL	第1群土器-B	深鉢	早期前半	大川式	胴部	ネガティブ押型文・ナデ	ナデ						7.5YR 5/3 にぶい黄褐色	7.5YR 4/3 褐色	1	1	1.7	0982	1136	
0411	19A	3534	2445SL	第1群土器-B	深鉢	早期前半	大川式	胴部	ネガティブ押型文・ナデ	ナデ						7.5YR 5/4 にぶい黄褐色	7.5YR 4/2 灰褐色	1	1	1.6	0883	1135	
0412	19Ab	3435	2500SX にぶい黄褐色土	第1群土器-B	深鉢	早期前半		胴部	ネガティブ押型文	ナデ・オサエ						10YR 5/3 にぶい黄褐色	7.5YR 6/6 褐色	1	1	9.7	0284	1140	
0413	19Ab	3435	2500SX にぶい黄褐色土	第1群土器-B	深鉢	早期前半	大川式	胴部	ネガティブ押型文	ナデ						5YR 5/6 明赤褐色	5YR 5/6 明赤褐色	1	1	1.2	0284	1146	
0414	19Ab	3435	2500SX にぶい黄褐色土	第1群土器-B	深鉢	早期前半	大川式	胴部	ネガティブ押型文	ナデ						7.5YR 5/3 にぶい黄褐色	10YR 5/4 にぶい黄褐色	1	1	3.2	0681	1164	
0415	19Ab	3534	2500SX にぶい黄褐色土	第1群土器-B	深鉢	早期前半	大川式	胴部	ネガティブ押型文	ナデ・オサエ						10YR 5/3 にぶい黄褐色	10YR 5/3 にぶい黄褐色	1	1	6.0	0488	1150	
0416	19Ab	3633	2500SX にぶい黄褐色土	第1群土器-B	深鉢	早期前半	大川式	胴部	ネガティブ押型文	ナデ						赤色胎物 7.5YR 4/2 灰褐色	7.5YR 4/4 褐色	1	1	1.3	0518	1153	
0417	19Ab	3435	2500SX にぶい黄褐色土	第1群土器-B	深鉢	早期前半	大川式	胴部	ネガティブ押型文	ナデ						7.5YR 4/3 褐色	10YR 5/6 明黄褐色	1	1	6.9	0652	1155	
0418	19Ab	3435	2500SX にぶい黄褐色土	第1群土器-B	深鉢	早期前半		胴部	ネガティブ押型文	ナデ						7.5YR 5/3 にぶい黄褐色	7.5YR 5/3 にぶい黄褐色	1	1	1.9	0675	1160	
0419	19Ab	3435	2500SX にぶい黄褐色土	第1群土器-B	深鉢	早期前半	大川式	胴部	ネガティブ押型文	ナデ						赤色胎物 5YR 5/4 にぶい赤褐色	5YR 5/4 にぶい赤褐色	1	1	3.6	0683	1165	
0420	19Ab	3435	2500SX にぶい黄褐色土	第1群土器-B	深鉢	早期前半	大川式	胴部	ネガティブ押型文	ナデ?						5YR 5/4 にぶい赤褐色	5YR 5/4 にぶい赤褐色	1	1	2.3	0702	1169	
0421	19Ab	3435	2500SX にぶい黄褐色土	第1群土器-B	深鉢	早期前半	大川式	胴部	ネガティブ押型文	ナデ						7.5YR 5/6 明褐色	7.5YR 5/3 にぶい黄褐色	1	1	1.2	0874	1171	
0422	19Ab	3435	2500SX にぶい黄褐色土	第1群土器-C	深鉢	早期前半		胴部	山形押型文	ナデ						10YR 3/2 黒褐色	10YR 5/4 にぶい黄褐色	1	1	4.6	0290	1147	
0423	19Ab	3434	2500SX にぶい黄褐色土	第1群土器-E	深鉢	早期前半		胴部	縄文文	ナデ・オサエ						10YR 6/3 にぶい黄褐色	10YR 5/2 灰黄褐色	1	1	5.6	0487	1149	
0424	19Ab	3435	2500SX にぶい黄褐色土	第1群土器-A	深鉢	早期前半		胴部	縄文?	ナデ						7.5YR 5/6 明褐色	7.5YR 5/2 灰褐色	1	1	2.0	0272	1141	
0425	19Ab	3435	2500SX にぶい黄褐色土	第1群土器-G	深鉢	早期前半		胴部	条痕?	ナデ・オサエ						10YR 5/3 にぶい黄褐色	10YR 4/3 にぶい黄褐色	1	1	6.4	0277	1143	
0426	19Ab	3436	2500SX	第1群土器-E	深鉢	早期前半		胴部	捺糸文	ナデ						7.5YR 6/4 にぶい黄褐色	7.5YR 6/4 にぶい黄褐色	1	1	1.2	0670	1159	
0427	19Ab	3435	2500SX にぶい黄褐色土	第1群土器-G	深鉢	早期前半		口縁部・底面	縄文起線・ナデ?	ナデ						10YR 7/4 にぶい黄褐色	10YR 7/4 にぶい黄褐色	1	1	5.9	0601	1168	
0428	19Ab	3435	2500SX にぶい黄褐色土	第1群土器-A	深鉢	早期初頭		口縁部	縄文LRL	縄文LRL	縄文による押印					10YR 4/2 にぶい黄褐色	10YR 4/2 灰黄褐色	1	1	18.6	0282	1139	表面縄文
0429	19Ab	3435	2500SX にぶい黄褐色土	第1群土器-G	深鉢	早期前半		口縁部	ナデ	ナデ・オサエ						10YR 4/2 灰黄褐色	10YR 5/3 にぶい黄褐色	1	1	6.4	0278	1144	表面灰化物付着顕 AMS実施
0430	19Ab	3434	2500SX にぶい黄褐色土	第1群土器-G	深鉢	早期前半?		胴部	ナデ	ナデ						10YR 4/2 灰黄褐色	2.5Y 6/4 にぶい黄褐色	1	1	19.0	0483	1148	
0431	19Ab	3435	2500SX にぶい黄褐色土	第1群土器-G	深鉢	早期前半		胴部	ナデ?	ナデ	びき					7.5YR 7/4 にぶい黄褐色	7.5YR 7/4 にぶい黄褐色	1	1	5.1	0689	1167	
0432	19Ab	3534	2500SX にぶい黄褐色土	第1群土器-G	深鉢	早期前半?		口縁部・底面	剥落	ナデ・オサエ						赤色胎物 10YR 6/3 にぶい黄褐色	7.5YR 7/4 にぶい黄褐色	1	1	4.8	0504	1152	
0433	19Ab	3537	検出	第4群土器-B	深鉢	後期以降		胴部	ケズリ	ナデ						7.5YR 5/6 明赤褐色	7.5YR 6/4 にぶい黄褐色	1	1	6.2	-	1182	
0434	19A	20520	検出	第4群土器-B	深鉢	後期以降		胴部	条痕	ナデ						7.5YR 6/4 にぶい黄褐色	10YR 6/4 にぶい黄褐色	1	1	6.6	0148	1187	
0435	19Ab	3436	検出	第4群土器-A	深鉢	後期		胴部	沈線・縄文LRL	ナデ						5YR 5/6 明赤褐色	5YR 5/4 にぶい赤褐色	1	1	2.0	-	1181	
0436	19A	3433	検出1	第1群土器-B	深鉢	早期前半	大川式	胴部	ネガティブ押型文	ナデ・オサエ						10YR 4/2 灰黄褐色	7.5YR 6/4 にぶい黄褐色	1	1	5.3	0948	1179	
0437																							

表 24-1 石器 掲載遺物一覧表 (1)

登録番号	調査区	グリッド	遺構	法量(cm)			重さ(g)	石材	器種	分類	残存状況	被熱	取り上げ番号(d番号)	整理番号	備考
				長さ	幅	厚さ									
1001	14	3930	001SX-1(2面)	11.3	5.0	2.4	145.7	安山岩E	打製石斧	楕円形	完形		1631	28	
1002	14	3930	004SX	8.1	5.8	2.1	160.1	安山岩D	打製石斧	短冊形			0319	39	
1003	14	3930	045SI 直下	8.6	7.0	2.0	92.8	安山岩B	スクレイパー				1680	60	
1004	14	3930	052SK	32.0	26.5	7.7	1040.0	花こう岩	石皿台石類	台石		○	1778	66	金床石
1005	14	3930	2層	2.4	1.2	0.2	0.5	黒曜石	石鏃	無茎、凹基	脚部欠		0105	82	
1006	14	3931	2層 一括	1.3	0.9	0.2	0.3	安山岩B	石鏃		先端部のみ		-	142	
1007	14	4030	2層	14.7	6.2	2.0	231.8	安山岩B	打製石斧	短冊形	完形		0041	153	
1008	14	3930	2層	11.1	4.0	3.1	129.8	安山岩D	打製石斧	短冊形	完形		0068	80	
1009	14	3931	表土掘削(2層)	8.8	3.9	2.0	82.3	安山岩B	打製石斧	短冊形			-	141	
1010	14	3930	3層	10.3	5.8	2.6	119.3	安山岩B	打製石斧	楕円形			0163	94	
1011	14	3930	3層	4.0	3.1	0.6	7.1	珪質性岩	磨製石斧		一部のみ		0302	109	
1012	14	3930	4層	11.1	4.9	2.0	98.5	安山岩D	打製石斧	楕円形			1817	115	
1013	14	4332	壁際トレンチ	11.7	6.0	3.1	183.9	安山岩B	二次加工のある剥片	打製石斧に対応			0896	168	
1014	14	-	排土	9.0	4.4	1.5	85.9	安山岩B	打製石斧	短冊形			-	175	
1015	14	-	排土	10.0	8.5	4.4	310.7	安山岩B	石核				-	176	
1016	19B	3628	081NR	7.4	3.4	0.8	21.5	安山岩B	スクレイパー		完形		0077	1013	
1017	19B	3729	081NR	2.4	1.3	0.6	1.6	黒曜石	スクレイパー				0428	1037	
1018	19B	3728	081NR	10.5	5.4	2.6	170.5	安山岩B	打製石斧	楕円形	完形		0072	1010	
1019	19B	3628	081NR	9.4	5.3	1.6	93.0	安山岩B	打製石斧	楕円形	完形		0083	1016	
1020	19B	3728	081NR	9.8	4.6	1.9	97.0	安山岩B	打製石斧	楕円形	完形		0334	1018	
1021	19B	3729	081NR	8.2	5.0	1.7	66.9	安山岩B	打製石斧	分銅形	基部欠		0335	1019	
1022	19B	3729	081NR	9.3	8.2	2.0	147.3	安山岩B	打製石斧	楕円形	刃部のみ		0389	1032	使用痕明瞭
1023	19B	3728	081NR	6.9	4.6	2.2	69.4	安山岩E	打製石斧	短冊形	刃部のみ		0385	1026	使用痕明瞭
1024	19B	3729	081NR	11.6	6.7	5.0	271.3	安山岩E	二次加工のある剥片	打製石斧製作途上			0397	1031	
1025	19B	3729	081NR	7.5	5.4	2.6	102.3	安山岩E	二次加工のある剥片	打製石斧製作途上			0441	1038	
1026	19B	3829	081NR	8.8	4.0	2.4	74.2	砂質凝灰岩	二次加工のある剥片	打製石斧製作途上			0351	1023	
1027	19B	3629	検出	11.3	4.3	2.0	125.7	凝灰岩	礫器				0021	1821	
1028	19B	3529	⑤トレンチ	6.1	0.4	1.2	31.2	安山岩B	二次加工のある剥片	尖頭器の製作途上?			-	1804	
1029	19B	3132	表土	16.8	16.6	5.3	2241.8	片麻岩	石皿台石類	台石			-	1743	
1030	19C	3134	101SSK	3.6	3.4	1.1	11.2	オパール?	使用痕のある小型剥片		完形		0086	1065	
1031	19C	3133	1050SP	7.0	5.1	3.4	121.7	安山岩B	石核				-	1070	
1032	19C	3134	1089SK	6.5	3.8	1.9	38.4	安山岩D	二次加工のある剥片	打製石斧製作途上			-	1071	
1033	19C	3234	1100SP	4.5	2.4	1.0	11.2	凝灰岩	二次加工のある剥片	打製石斧製作途上			-	1072	
1034	19C	3333	1228SK	8.1	5.3	4.4	192.3	安山岩B	二次加工のある剥片	打製石斧製作途上			-	1099	
1035	19C	3233	1527SL	4.0	2.4	1.7	17.7	溶結凝灰岩	小型石核				0177	1124	
1036	19C	3433	1700SI	11.0	8.8	6.1	635.2	安山岩B	礫器				0181	1139	
1037	19C	3433	1720SI	2.2	1.9	1.2	3.7	黒曜石	小型石核				0206	1147	
1038	19C	3433	1730SI	11.0	7.8	7.1	765.2	花こう岩	磨石石類	磨石+礫石、楕円形	○		0231	1153	
1039	19C	3433	1730SI	1.8	1.5	0.3	0.7	溶結凝灰岩	二次加工のある小型剥片	石鏃製作途上			0234	1155	
1040	19C	3233	検出	2.8	2.3	0.9	5.4	黒曜石	二次加工のある小型剥片	石鏃製作途上	○		0091	1746	
1041	19C	3134	にぶい黄褐色土	1.5	1.0	0.3	0.6	黒曜石	小型剥片				0117	1744	
1042	19C	3333	にぶい黄褐色土	4.8	2.4	1.1	11.3	溶結凝灰岩	小型剥片				0202	1756	
1043	19C	3432	にぶい黄褐色土	4.6	3.4	0.6	7.0	溶結凝灰岩	小型剥片				0186	1772	
1044	19C	3333	にぶい黄褐色土	5.6	3.6	2.3	26.9	泥質凝灰岩	小型剥片				0199	1762	
1045	19C	3333	にぶい黄褐色土	6.0	5.1	0.9	28.7	安山岩B	剥片				0093	1760	
1046	19A	3633	2019SK	2.6	1.5	0.5	1.6	溶結凝灰岩	有舌尖頭器		先端部欠		0121	1163	
1047	19A	3735	2126SK	9.3	5.3	3.2	266.5	片麻岩	磨石石類	磨石+礫石、楕円形			0142	1172	
1048	19A	3734	2139SK	3.2	3.0	2.2	30.0	砂質凝灰岩	磨石石類	磨石+礫石、円形			0149	1186	
1049	19A	3735	2165SK	1.6	1.3	0.5	0.8	溶結凝灰岩	二次加工のある小型剥片	石鏃製作途上			0139	1188	
1050	19A	3735	2165SK	4.0	1.0	0.8	4.5	松脂岩	小型石核				0140	1189	
1051	19Ab	3435	2282SK	6.3	6.0	3.0	120.8	安山岩B	二次加工のある剥片	打製石斧製作途上			-	1197	
1052	19Ab	3436	2302SK	19.0	10.0	7.0	1522.5	花こう岩	石皿台石類	台石	○		-	1211	金床石か?
1053	19Ab	3456	2312SK	5.9	4.1	2.0	49.3	泥質凝灰岩	二次加工のある剥片				-	1213	
1054	19Ab	3537	2314SK	6.2	5.2	2.7	86.8	安山岩B	二次加工のある剥片	打製石斧製作途上			-	1215	
1055	19Ab	3536	2320SK	8.2	6.2	3.3	232.9	安山岩D	磨石石類	磨石+礫石、円形			0293	1219	
1056	19Ab	3425	2324SK	8.1	3.8	1.9	65.5	安山岩B	二次加工のある剥片	打製石斧製作途上			0305	1221	
1057	19Ab	3435	2333SK	9.6	5.8	2.9	203.1	安山岩E	石核				0304	1227	
1058	19Ab	3435	2335SK	1.5	1.2	0.2	0.4	溶結凝灰岩	二次加工のある小型剥片	石鏃製作途上			0310	1228	
1059	19Ab	3535	2388SK	2.9	2.2	2.0	8.1	溶結凝灰岩	小型石核				0755	1670	
1060	19Ab	3434	2391SI	8.5	5.1	2.7	149.4	安山岩	打製石斧	短冊形	基部のみ		0524	1253	
1061	19A	3734	2400SI	3.1	1.5	0.4	2.3	溶結凝灰岩	小型剥片				0990	1317	
1062	19A	3734	2400SI	4.3	2.8	2.7	36.4	溶結凝灰岩	小型石核				0549	1260	
1063	19A	3734	2400SI	6.4	4.3	0.9	23.8	安山岩E	剥片				0553	1262	
1064	19A	3734	2400SI	6.1	5.5	1.6	59.3	安山岩D	剥片				0554	1263	
1065	19A	3734	2400SI	10.1	5.3	2.5	62.5	安山岩E	二次加工のある剥片	打製石斧製作途上			0569	1274	
1066	19A	3735	2400SI	6.8	6.2	2.6	132.6	安山岩E	二次加工のある剥片				0570	1275	
1067	19Ab	3533	2411SK	6.0	2.9	0.5	15.5	安山岩E	剥片				0521	1318	
1068	19Ab	3434	2420SK	2.7	1.8	0.6	3.4	溶結凝灰岩	二次加工のある小型剥片				-	1320	
1069	19Ab	3633	2424	12.2	7.6	2.6	225.8	安山岩E	剥片				0517	1323	
1070	19Ab	3532	2427	7.8	5.5	1.3	77.1	安山岩B	スクレイパー				0535	1327	
1071	19Ab	3336	2429SK	1.5	1.2	0.3	0.4	黒曜石	石鏃	無茎			0603	1334	
1072	19Ab	3534	2433SK	3.8	3.7	1.1	15.8	凝灰岩	二次加工のある小型剥片				-	1340	
1073	19A	3534	2445SL	8.7	7.0	2.8	207.1	溶結凝灰岩	小型石核				0808	1345	
1074	19A	3735	2446SL	9.9	6.3	1.0	74.9	安山岩B	剥片				0817	1352	
1075	19A	3734	2446SL	12.3	8.5	8.1	1161.1	安山岩E	礫器もしくは石核				0929	1398	
1076	19A	3734	2449SL	8.5	7.7	7.3	661.7	珪質岩	磨石石類	磨石+礫石、円形	完形		0918	1387	
1077	19A	3734	2449SL	10.8	5.5	4.8	367.4	片麻岩	磨石石類	磨石+礫石、楕円形	完形		0924	1393	
1078	19A	3734	2449SL	10.3	6.6	5.5	492.4	花こう岩	磨石石類	磨石+礫石、楕円形	完形		0953	1412	
1079	19A	3436	2465SD	8.7	4.3	1.4	48.1	安山岩D	剥片				-	1428	
1080	19A	3436	2465SD	5.4	3.2	1.5	29.3	安山岩E	剥片				-	1429	

表 24-2 石器 掲載遺物一覧表 (2)

登録番号	調査区	グリッド	遺構	法量(cm)			重さ(g)	石材	器種	分類	残存状況	被熱	取り上げ番号(d番号)	整理番号	備考
				長さ	幅	厚さ									
1081	19Ab	3335	2466SK	7.3	7.1	1.4	78.9	砂質凝灰岩	砥石	置き砥石、有溝		○	-	1434	
1082	19Ab	3632	2470SK	2.7	1.0	1.0	2.5	溶結凝灰岩	小型石核				-	1436	
1083	19Ab	3435	2500SX にぶい黄褐色土下	5.9	3.2	1.0	17.9	溶結凝灰岩	木彫形尖頭器		完形		0873	1696	
1084	19Ab	3533	2500SX	2.3	2.2	1.5	6.1	溶結凝灰岩	小型石核				0742	1657	
1085	19Ab	3436	2500SX にぶい黄褐色土	2.2	1.9	1.0	4.4	黒曜石	小型剥片石器				0287	1455	
1086	19Ab	3336	2500SX にぶい黄褐色土	4.1	3.4	1.9	22.9	溶結凝灰岩	小型石核				0289	1456	
1087	19Ab	3434	2500SX にぶい黄褐色土	8.9	5.4	4.8	238.2	安山岩E	石核				0307	1462	
1088	19Ab	3435	2500SX にぶい黄褐色土	10.6	7.2	5.1	501.8	安山岩B	礫器				0273	1445	
1089	19Ab	3434	2500SX にぶい黄褐色土	6.9	6.4	3.5	175.8	安山岩E	礫器				0470	1517	
1090	19Ab	3436	2500SX にぶい黄褐色土	11.7	8.0	1.8	168.0	安山岩B	刃器				0292	1458	
1091	19Ab	3434	2500SX にぶい黄褐色土	6.7	4.4	2.6	80.0	安山岩B	剥片				0472	1519	
1092	19Ab	3434	2500SX にぶい黄褐色土	6.4	4.9	2.0	67.0	安山岩B	剥片				0479	1526	
1093	19Ab	3433	2500SX にぶい黄褐色土	5.9	3.9	1.2	26.2	安山岩B	剥片				0864	1726	
1094	19Ab	3434	2500SX にぶい黄褐色土	7.9	4.5	1.7	64.7	安山岩E	剥片				0291	1457	
1095	19Ab	3434	2500SX にぶい黄褐色土	6.9	2.7	1.5	34.1	安山岩E	剥片				0469	1516	
1096	19Ab	3435	2500SX にぶい黄褐色土	3.9	2.9	1.1	10.3	安山岩E	剥片				0682	1602	
1097	19Ab	3434	2500SX にぶい黄褐色土	5.9	4.6	1.3	22.8	安山岩	剥片				0738	1653	
1098	19Ab	3435	2500SX にぶい黄褐色土	5.7	4.6	1.4	29.3	凝灰岩	剥片				0295	1459	
1099	19Ab	3435	2500SX にぶい黄褐色土	5.8	2.4	0.8	11.4	凝灰岩	剥片				0714	1630	
1100	19Ab	3435	2500SX にぶい黄褐色土	3.8	3.3	1.3	16.7	凝灰質泥岩	剥片				0266	1439	
1101	19Ab	3534	2500SX にぶい黄褐色土	9.8	7.9	5.7	529.6	花こう岩	磨石砥石類	磨石+砥石、台形			0286	1454	
1102	19Ab	3434	2500SX にぶい黄褐色土	10.7	9.8	6.0	912.5	アブライト	磨石砥石類	磨石+砥石、円形			0367	1728	
1103	19Ab	3535	2500SX にぶい黄褐色土	9.2	8.2	5.7	562.9	アブライト	磨石砥石類	磨石+砥石	1/2	○	0308	1463	
1104	19Ab	3434	2500SX にぶい黄褐色土	10.8	7.2	5.7	633.3	片麻岩	磨石砥石類	磨石+砥石、台形			0480	1527	
1105	19Ab	3435	2500SX にぶい黄褐色土下	3.7	3.2	0.7	8.3	凝灰岩	有舌尖頭器		先端基部欠		0315	1464	
1106	19Ab	3435	2500SX にぶい黄褐色土下	1.7	1.6	0.4	1.1	溶結凝灰岩	石鏝	無茎、凹基	先端部欠		0358	1473	
1107	19Ab	3436	2500SX にぶい黄褐色土下	1.4	0.9	0.3	0.3	溶結凝灰岩	石鏝	無茎、凹基	先端部脚部欠		0637	1507	
1108	19Ab	3436	2500SX にぶい黄褐色土下	1.2	1.2	0.4	0.5	溶結凝灰岩	石鏝	無茎、凹基	完形		0640	1570	
1109	19Ab	3435	2500SX にぶい黄褐色土下	1.2	0.9	0.3	0.3	黒曜石	石鏝	無茎、凹基	完形		0859	1586	
1110	19Ab	3436	2500SX にぶい黄褐色土下	2.3	1.2	0.6	1.3	黒曜石	石鏝				0875	1735	
1111	19Ab	3434	2500SX にぶい黄褐色土下	6.6	3.1	1.0	14.0	溶結凝灰岩	二次加工のある小型剥片	尖頭器の製作途上?			0539	1560	
1112	19Ab	3435	2500SX にぶい黄褐色土下	3.5	2.9	1.1	12.4	溶結凝灰岩	二次加工のある小型剥片				0877	1608	
1113	19Ab	3435	2500SX にぶい黄褐色土下	2.3	1.6	0.8	1.7	溶結凝灰岩	二次加工のある小型剥片				0722	1637	
1114	19Ab	3534	2500SX にぶい黄褐色土下	5.3	3.3	1.4	15.2	溶結凝灰岩	使用痕のある小型剥片				0499	1543	
1115	19Ab	3434	2500SX にぶい黄褐色土下	4.9	3.4	0.8	7.8	凝灰岩	使用痕のある小型剥片				0900	1720	
1116	19Ab	3534	2500SX にぶい黄褐色土下	2.3	1.1	0.3	1.0	黒曜石	小型剥片				0505	1547	
1117	19Ab	3535	2500SX にぶい黄褐色土下	1.6	1.1	0.3	0.5	黒曜石	小型剥片				0316	1465	
1118	19Ab	3436	2500SX にぶい黄褐色土下	3.3	1.2	0.4	1.5	溶結凝灰岩	小型剥片				0642	1572	
1119	19Ab	3533	2500SX にぶい黄褐色土下	7.3	5.7	1.4	50.0	溶結凝灰岩	小型剥片				0750	1605	
1120	19Ab	3434	2500SX にぶい黄褐色土下	7.1	5.0	1.2	36.1	溶結凝灰岩	小型剥片				0492	1538	
1121	19Ab	3534	2500SX にぶい黄褐色土下	5.0	3.6	0.8	12.0	溶結凝灰岩	小型剥片				0744	1659	
1122	19Ab	3435	2500SX にぶい黄褐色土下	4.3	2.2	1.2	9.3	溶結凝灰岩	小型剥片				0693	1609	
1123	19Ab	3435	2500SX にぶい黄褐色土下	3.6	2.9	0.7	6.9	溶結凝灰岩	小型剥片				0968	1729	
1124	19Ab	3435	2500SX にぶい黄褐色土下	3.4	2.6	0.9	6.2	溶結凝灰岩	小型剥片				0662	1588	
1125	19Ab	3435	2500SX にぶい黄褐色土下	2.9	2.5	0.9	6.0	溶結凝灰岩	小型剥片				0821	1679	
1126	19Ab	3435	2500SX にぶい黄褐色土下	4.3	2.3	0.6	5.2	溶結凝灰岩	小型剥片				0878	1736	
1127	19Ab	3534	2500SX にぶい黄褐色土下	3.2	1.7	0.8	3.5	溶結凝灰岩	小型剥片				0496	1541	
1128	19Ab	3436	2500SX にぶい黄褐色土下	2.1	1.8	0.7	2.4	溶結凝灰岩	小型剥片				0639	1509	
1129	19Ab	3436	2500SX にぶい黄褐色土下	3.2	1.2	0.6	1.5	溶結凝灰岩	小型剥片				0974	1734	
1130	19Ab	3633	2500SX にぶい黄褐色土下	5.3	5.1	1.8	32.4	凝灰岩	小型剥片				0446	1493	
1131	19Ab	3535	2500SX にぶい黄褐色土下	6.1	4.9	1.2	27.5	凝灰岩	小型剥片				0323	1470	
1132	19Ab	3535	2500SX にぶい黄褐色土下	7.0	3.0	1.0	14.3	凝灰岩	小型剥片				0322	1469	
1133	19Ab	3435	2500SX にぶい黄褐色土下	4.6	2.9	0.9	8.5	凝灰岩	小型剥片				0704	1620	
1134	19Ab	3435	2500SX にぶい黄褐色土下	5.7	2.0	1.6	14.2	凝灰岩	小型石核				0888	1709	
1135	19Ab	3434	2500SX にぶい黄褐色土下	6.3	2.2	1.2	20.4	凝灰質凝灰岩	小型石核				0481	1528	
1136	19Ab	3533	2500SX にぶい黄褐色土下	2.1	1.7	1.5	5.9	溶結凝灰岩	小型石核				0451	1498	
1137	19Ab	3435	2500SX にぶい黄褐色土下	13.6	4.7	3.0	301.6	閃緑岩	丸ノミ形石斧		完形		0359	1474	
1138	19Ab	3435	2500SX にぶい黄褐色土下	13.6	11.9	5.1	1147.8	安山岩E	礫器もしくは石核				0823	1681	
1139	19Ab	3435	2500SX にぶい黄褐色土下	10.3	6.2	2.8	225.4	安山岩E	礫器				0887	1708	
1140	19Ab	3534	2500SX にぶい黄褐色土下	12.5	10.0	3.6	688.5	安山岩D	礫器				0512	1553	
1141	19Ab	3434	2500SX にぶい黄褐色土下	11.6	7.7	3.5	415.8	安山岩B	礫器				0461	1508	
1142	19Ab	3435	2500SX にぶい黄褐色土下	6.7	5.5	3.2	121.8	安山岩B	礫器				0791	1674	
1143	19Ab	3435	2500SX にぶい黄褐色土下	16.5	8.9	6.0	1282.0	片麻岩	礫器				0824	1682	
1144	19Ab	3534	2500SX にぶい黄褐色土下	5.8	3.6	2.3	49.2	安山岩D	二次加工のある剥片				0453	1500	
1145	19Ab	3535	2500SX にぶい黄褐色土下	5.8	3.6	1.8	18.5	凝灰岩	使用痕のある剥片				0321	1498	
1146	19Ab	3534	2500SX にぶい黄褐色土下	6.8	5.6	1.4	36.3	安山岩B	使用痕のある剥片				0511	1552	
1147	19Ab	3533	2500SX にぶい黄褐色土下	10.6	8.3	3.2	300.2	安山岩B	剥片				0450	1497	
1148	19Ab	3533	2500SX にぶい黄褐色土下	7.4	6.2	2.1	85.3	安山岩B	剥片				0447	1494	
1149	19Ab	3435	2500SX にぶい黄褐色土下	7.2	4.7	2.0	85.0	安山岩B	剥片				0871	1731	
1150	19Ab	3336	2500SX にぶい黄褐色土下	7.0	4.5	2.8	74.3	安山岩B	剥片				0649	1578	
1151	19Ab	3535	2500SX にぶい黄褐色土下	6.0	5.8	2.2	73.5	安山岩B	剥片				0540	1561	
1152	19Ab	3533	2500SX にぶい黄褐色土下	8.8	4.1	1.4	54.5	安山岩B	剥片				0452	1499	
1153	19Ab	3435	2500SX にぶい黄褐色土下	6.4	4.8	1.6	45.1	安山岩B	剥片				0724	1639	
1154	19Ab	3532	2500SX にぶい黄褐色土下	7.3	3.9	1.1	39.9	安山岩B	剥片				0444	1491	
1155	19Ab	3434	2500SX にぶい黄褐色土下	7.1	3.6	1.7	38.1	安山岩B	剥片				0730	1645	
1156	19Ab	3434	2500SX にぶい黄褐色土下	6.0	3.6	2.1	27.7	安山岩B	剥片				0462	1509	
1157	19Ab	3435	2500SX にぶい黄褐色土下	5.3	2.8	1.5	21.8	安山岩B	剥片				0875	1697	
1158	19Ab	3436	2500SX にぶい黄褐色土下	3.8	3.3	1.3	18.0	安山岩B	剥片				0633	1564	
1159	19Ab	3534	2500SX にぶい黄褐色土下	5.5	3.3	1.1	20.3	安山岩D	剥片				0513	1554	
1160	19Ab	3533	2500SX にぶい黄褐色土下	3.9	3.4	1.4	18.9	安山岩D	剥片				0752	1667	

表 24-3 石器 掲載遺物一覧表 (3)

登録番号	調査区	グリッド	遺構	法量(cm)			重さ(g)	石材	器種	分類	残存状況	被熱	取り上げ番号 (d番号)	整理番号	備考
				長さ	幅	厚さ									
1161	19Ab	3435	2500SX にぶい黄褐色土 下	7.4	4.2	2.1	76.3	安山岩E	剥片				0666	1592	
1162	19Ab	3434	2500SX にぶい黄褐色土 下	9.3	4.6	2.2	72.9	安山岩E	剥片				0902	1722	
1163	19Ab	3336	2500SX にぶい黄褐色土 下	7.8	4.6	1.0	45.6	安山岩E	剥片				0972	1732	
1164	19Ab	3434	2500SX にぶい黄褐色土 下	7.5	3.4	1.0	34.2	安山岩E	剥片				0491	1537	
1165	19Ab	3435	2500SX にぶい黄褐色土 下	5.8	4.4	1.3	32.2	安山岩E	剥片				0710	1626	
1166	19Ab	3534	2500SX にぶい黄褐色土 下	6.2	4.4	1.2	22.9	安山岩	剥片				0747	1692	
1167	19Ab	3534	2500SX にぶい黄褐色土 下	8.8	5.1	1.2	46.3	凝灰岩	剥片				0500	1544	
1168	19Ab	3435	2500SX にぶい黄褐色土 下	5.5	4.2	1.4	31.1	凝灰岩	剥片				0319	1466	
1169	19Ab	3535	2500SX にぶい黄褐色土 下	6.0	4.0	1.1	25.6	凝灰岩	剥片				0793	1676	
1170	19Ab	3435	2500SX にぶい黄褐色土 下	4.9	3.7	1.5	16.1	凝灰岩	剥片				0790	1673	
1171	19Ab	3535	2500SX にぶい黄褐色土 下	4.7	3.7	0.9	12.8	凝灰岩	剥片				0364	1479	
1172	19Ab	3435	2500SX にぶい黄褐色土 下	6.1	2.1	0.7	10.4	凝灰岩	剥片				0716	1631	
1173	19Ab	3434	2500SX にぶい黄褐色土 下	5.3	3.1	0.9	13.4	凝灰質泥岩	剥片				0489	1534	
1174	19Ab	3435	2500SX にぶい黄褐色土 下	7.0	6.1	4.0	227.4	安山岩B	石核				0705	1621	
1175	19Ab	3434	2500SX にぶい黄褐色土 下	6.6	4.9	3.1	112.5	安山岩D	石核				0473	1520	
1176	19Ab	3435	2500SX にぶい黄褐色土 下	5.3	3.8	1.8	34.9	安山岩E	剥片				0697	1613	
1177	19Ab	3434	2500SX にぶい黄褐色土 下	7.3	4.5	1.9	72.5	安山岩	石核				0734	1649	
1178	19Ab	3434	2500SX にぶい黄褐色土 下	4.5	3.6	1.8	34.2	凝灰質砂岩	砥石?	置砥石			0463	1510	
1179	19Ab	3435	2500SX にぶい黄褐色土 下	12.2	8.9	7.1	1075.0	片麻岩	磨石砥石類	磨石+砥石、楕円形	一部欠		0725	1640	
1180	19Ab	3435	2500SX にぶい黄褐色土 下	9.8	8.7	5.3	687.8	片麻岩	磨石砥石類	磨石+砥石、円形	完形		0826	1684	
1181	19Ab	3435	2500SX にぶい黄褐色土 下	12.2	7.6	4.3	552.6	片麻岩	磨石砥石類	磨石+砥石、楕円形			0820	1678	
1182	19Ab	3435	2500SX にぶい黄褐色土 下	9.9	7.3	3.6	382.4	片麻岩	磨石砥石類	磨石+砥石、楕円形	完形		0827	1685	
1183	19Ab	3534	2500SX にぶい黄褐色土 下	10.2	5.6	5.6	492.1	花こう岩	磨石砥石類	磨石+砥石、円形	1/2欠		0508	1550	
1184	19Ab	3435	2500SX にぶい黄褐色土 下	8.6	7.5	4.6	467.1	花こう岩	磨石砥石類	磨石+砥石、円形	一部欠		0890	1711	
1185	19Ab	3435	2500SX にぶい黄褐色土 下	7.1	5.3	3.9	244.9	花こう岩	磨石砥石類	磨石+砥石、石けん形	1/2欠		0889	1710	
1186	19Ab	3434	2500SX にぶい黄褐色土 下	34.5	26.5	7.2	12400.0	片麻岩	石皿台石類	台石			0831	1689	
1187	19Ab	3435	2500SX にぶい黄褐色土 下	27.4	19.4	9.5	8900.0	片麻岩	石皿台石類	台石			0828	1686	
1188	19Ab	3434	2500SX にぶい黄褐色土 下	2.7	2.4	0.9	7.0	黒曜石	スクレイパー				0733	1648	
1189	19Ab	3435	2500SX にぶい黄褐色土 下	2.4	1.7	0.5	2.4	ホト or 溶結凝灰岩	小型剥片				0708	1624	
1190	19Ab	3435	2500SX にぶい黄褐色土 下	5.4	4.0	1.5	15.8	溶結凝灰岩	小型剥片				0717	1632	
1191	19Ab	3434	2500SX にぶい黄褐色土 下	5.9	1.8	1.5	13.0	凝灰岩	小型剥片				0464	1511	
1192	19Ab	3436	検出	3.9	1.6	0.4	2.3	溶結凝灰岩	縦長剥片				0218	1781	
1193	19A	3734	検出	1.9	0.6	0.4	0.3	溶結凝灰岩	二次加工のある小型剥片	石鏝製作途上か			0136	1829	
1194	19A	3833	検出	3.1	2.5	0.8	5.0	溶結凝灰岩	使用痕のある小型剥片				0132	1825	
1195	19A	390315	-	6.4	4.1	0.9	33.5	安山岩D	打製石斧	短冊形か	基部欠		-	1850	使用痕あり
1196	19Ab	3537	検出	8.3	7.7	5.1	393.9	安山岩E	石核				-	1818	
1197	19A	3830	検出	16.0	4.6	2.4	284.1	溶結凝灰岩	石器				-	1843	
1198	19Ab	3336	北西壁トレンチ	7.3	4.2	1.2	26.8	溶結凝灰岩	スクレイパー				-	1768	
1199	19Ab	3335	試験坑埋土	2.1	1.0	0.3	0.3	溶結凝灰岩	石鏝	無茎、凹基	脚部欠		-	1763	
1200	19A	-	表土	3.5	2.4	1.2	11.9	溶結凝灰岩	スクレイパー				-	1861	
1201	19Ab	3636	表土	9.8	4.4	2.2	104.3	安山岩B	打製石斧	楕円形			0216	1823	使用痕あり
1202	19Ab	-	表探	36.0	34.2	12.5	22600.0	花こう岩	石皿台石類	台石			-	1881	
1203	19B	3529	105SL	36.0	34.5	11.5	16100.0	片麻岩	鏝	板状、角鏝			0040	1041	
1204	19B	3529南西	105SL-2 底部	13.5	8.0	2.7	403.6	片麻岩	鏝	角鏝			-	1043	炭化物付着
1205	19B	3529南西	105SL-2 底部	14.1	5.5	3.6	465.8	片麻岩	鏝	円鏝			-	1044	炭化物付着
1206	19B	-	105SL-4 離A	16.3	6.5	4.7	874.3	片麻岩	鏝	角鏝			-	1047	炭化物付着
1207	19B	-	105SL-4 離A	16.0	13.3	6.2	1501.0	花こう岩	鏝	円鏝			-	1048	炭化物付着
1208	19B	3529	147SP	20.0	17.4	8.5	5500.0	片麻岩	鏝	角鏝			0057	1055	炭化物付着
1209	19C	-	1174SL 南西	18.5	13.2	9.3	2900.0	花こう岩	鏝	角鏝			-	1089	炭化物付着
1210	19C	-	1174SL 北東	19.8	15.2	4.0	1824.3	片麻岩	鏝	板状、角鏝			-	1090	炭化物付着
1211	19C	3333	1266SK	25.7	14.6	4.7	2245.3	片麻岩	鏝	角鏝			0107	1102	炭化物付着
1212	19A	3731	2065SP	17.0	14.5	8.7	3101.6	花こう岩	鏝	円形			-	1167	炭化物付着
1213	19A	3635	2127SI	33.0	26.0	6.4	8400.0	片麻岩	敲打のある鏝	板状、角鏝			0816	1176	
1214	19A	3734	2400SI	20.0	12.7	4.4	1712.4	片麻岩	敲打のある鏝	角鏝			0582,0586	1287	
1215	19A	3734	2400SI	19.0	14.3	8.5	2492.8	閃緑岩	鏝	角鏝			0598	1303	
1216	19Ab	3435	2500SX にぶい黄褐色土 下	13.3	8.2	8.0	1102.5	安山岩B	原石もしくは石核				0289	1442	
1301	19C	3232	1018SK	37.0	11.9	10.5	6000.0	閃緑岩	大型石棒?		基部欠		0087	1066	
1302	19A	-	表土	3.5	2.8	0.8	6.4	砂質凝灰岩	岩偶岩版類		一部のみ		-	1856	
1501	19B	3428	071SK	30.5	9.8	8.0	4300.0	片麻岩	砥石	置砥石	完形		0047	1002	
1502	19C	3333	1259SK	17.0	7.0	2.1	363.1	片麻岩	砥石	置砥石			-	1101	
1503	19C	3333	1289SK	9.0	6.0	1.7	98.0	凝灰岩	砥石	置砥石・手持砥石	完形		-	1105	
1504	19A	3830	2014SK	9.9	5.1	4.1	214.5	凝灰岩	砥石	手持砥石	完形		-	1160	
1505	19A	3831	2062SK	7.7	2.7	0.8	13.0	砂質凝灰岩	砥石	置砥石	一部のみ		-	1166	
1506	19A	385305	2112SX	9.5	3.9	1.4	88.0	砂質凝灰岩	砥石	手持砥石			-	1170	
1507	19Ab	3337	検出	7.2	4.0	1.5	40.9	片麻岩	砥石	手持砥石			-	1770	
1508	19Ab	3434	検出	7.3	6.0	2.0	58.5	片麻岩	砥石	置砥石	一部のみ		0306	1774	
1509	19A	3932	検出	8.0	3.9	2.5	50.2	砂質凝灰岩	砥石	手持砥石			0147	1849	
1510	19A	3830・3831	表土	13.0	8.8	1.8	340.0	片麻岩	砥石	置砥石			-	1844	
1177と 同封	19Ab	3434	2500SX にぶい黄褐色土 下	3.1	2.1	0.7	3.7	安山岩	小型剥片				0494	1540	1178と接合
1214と 同封	19A	3734	2400SI	20.7	10.6	4.5	1470.2	片麻岩	鏝	角鏝			0591	1296	1217と接合



表 25-1 陶磁器類・土師器 掲載遺物一覧表 (1)

登録番号	調査区	クリッド	遺構	カタゴリ	産地等	器種	型式・時期	部位	調整・文様・施軸		備考	重量 (g)	法量 (cm)			
									外面	内面			口径部径	最大径	底部・高台後最大径	器高
2001	14	3930	0438床正	山茶碗	船橋・湖西	碗	第3型式第1小期	体部~底部	口縁部	口縁部	口縁部	30.6	-	-	8.0	2.6
2002	14	3930	0255SP	山茶碗	東麗	碗	金剛式~白土原式小	口縁部	口縁部	口縁部	10.4	(12.8)	(10.8)	-	-	3.1
2003	19B	3928	0539P	石器	美濃	石器	連房式第9~11小期	口縁部	口縁部	口縁部	3	(10.7)	-	-	-	1.6
2004	19B	3929	1013P	施軸陶器	美濃	掛分け鉢	連房式第5~7小期	口縁部	口縁部	口縁部	7.6	-	-	-	-	2.1
2005	19B	3428	024SK	施軸陶器	瀬戸	皿	連房式第8小期	口縁部~底部	口縁部	口縁部	101.4	12.6	12.8	-	-	(4.6)
2006	19B	3428	027SK	施軸陶器	美濃	尾呂茶碗	連房式第5・6小期	口縁部	口縁部	口縁部	9.2	(11.6)	(12.0)	-	-	(3.9)
2007	19B	3428	027SK	磁器	肥前	丸碗	11期	口縁部	口縁部	口縁部	13	(10.9)	(11.0)	-	-	(3.8)
2008	19B	3428	033SK	磁器	美濃	箱型湯呑	連房式第11小期	口縁部~体部	口縁部	口縁部	34.4	(7.1)	-	-	-	(5.2)
2009	19B	3428	036SK	施軸陶器	瀬戸美濃	丸碗	連房式第8・9小期	口縁部~体部	口縁部	口縁部	16.4	(10.7)	(11.1)	-	-	(6.3)
2010	19B	3428	036SK	施軸陶器	瀬戸美濃	丸碗	連房式第8・9小期	口縁部	口縁部	口縁部	2.9	(11.4)	(11.8)	-	-	(2.4)
2011	19B	3428	036SK	施軸陶器	瀬戸美濃	御室茶碗	連房式第8・9小期	口縁部	口縁部	口縁部	4.3	(10.7)	(11.1)	-	-	(3.1)
2012	19B	3428	036SK	施軸陶器	美濃	指絵皿小	連房式第8・9小期	口縁部	口縁部	口縁部	2.9	(12.8)	(13.0)	-	-	(1.5)
2013	19B	3428	042SK	施軸陶器	美濃	楕形	大塚第8小期	口縁部~体部	口縁部	口縁部	90.4	(23.5)	(23.8)	-	-	(6.3)
2014	19B	3428	045SK	土師器	かわらけ	かわらけ	15~16世紀	口縁部	口縁部	口縁部	4	-	-	-	-	(1.8)
2015	19B	3428	046SK	施軸陶器	瀬戸美濃	輪蓋皿	連房式第10小期	口縁部	口縁部	口縁部	2.9	(11.3)	(11.4)	-	-	(1.0)
2016	19B	3928	074SK	施軸陶器	瀬戸美濃	筒型香炉	連房式第5・6小期	口縁部	口縁部	口縁部	5.8	(10.9)	-	-	-	(2.0)
2017	19B	3928	074SK	施軸陶器	瀬戸	筒型香炉	連房式第5・6小期	体部~底部	口縁部	口縁部	10.1	-	-	-	-	(5.4)
2018	19B	3928	145SK	施軸陶器	美濃	丸碗	連房式第7小期	口縁部~体部	口縁部	口縁部	29.2	(10.0)	(10.4)	-	-	(5.0)
2019	19B	3928	145SK	磁器	美濃	鉢小	連房式第9~11小期	口縁部	口縁部	口縁部	3.3	(6.7)	(6.8)	-	-	(2.9)
2020	19B	3928	145SK	施軸陶器	瀬戸	湯呑	連房式第10・11小期	口縁部	口縁部	口縁部	2.6	-	-	-	-	(2.5)
2021	19B	3928	145SK	施軸陶器	瀬戸	大皿	連房式第8小期	口縁部	口縁部	口縁部	21.3	-	-	-	-	(4.2)
2022	19B	3429	156SP	施軸陶器	美濃	折縁輪蓋鉢	連房式第7小期	口縁部	口縁部	口縁部	31.1	(17.8)	(18.4)	-	-	(3.2)
2023	19B	3429	156SP	施軸陶器	瀬戸美濃	黄瀬戸鉢	連房式第7小期	口縁部	口縁部	口縁部	9.9	(25.4)	(25.8)	-	-	(2.2)
2024	19B	3929	106SL-3	施軸陶器	瀬戸美濃	丸碗	連房式第5・6小期小	口縁部	口縁部	口縁部	4.4	-	-	-	-	(2.5)
2025	19B	3928	106SL	施軸陶器	美濃	拳付茶碗	連房式第5・6小期	口縁部~体部	口縁部	口縁部	55.7	(11.6)	(12.2)	-	-	(6.3)
2026	19B	3929	106SL	施軸陶器	瀬戸	腰懸湯呑	連房式第10・11小期	口縁部	口縁部	口縁部	5.7	(8.5)	(8.6)	-	-	(2.1)
2027	19B	3928	106SL-1	施軸陶器	瀬戸	丸皿	連房式第9~11小期	口縁部~体部	口縁部	口縁部	3.3	(10.8)	(11.0)	-	-	(2.1)
2028	19B	3929	106SL-4	施軸陶器	瀬戸美濃	片口鉢	連房式第8小期	口縁部	口縁部	口縁部	12.4	(19.0)	(19.4)	-	-	(3.5)
2029	19B	3929	106SL-3	施軸陶器	瀬戸	鉢	連房式第9~11小期	口縁部~体部	口縁部	口縁部	114.9	(20.0)	(20.2)	-	-	(6.8)
2030	19B	3929	106SL-4	施軸陶器	瀬戸美濃	蓋子蓋	連房式第8~11小期小	全体	口縁部	口縁部	11.8	-	6.9	-	-	1.1
2031	19B	3929	106SL	瓦葺土器	不明	銅釘	18世紀以降	全体	ナゾ・ミガキ	ナゾ・ミガキ	17.4	-	-	-	-	(2.9)
2032	19B	4027	212SE	施軸陶器	美濃	尾呂茶碗	連房式第7小期	口縁部	口縁部	口縁部	3.7	(10.1)	(10.4)	-	-	(2.2)
2033	19B	4027	212SE	施軸陶器	美濃	仏蘭具	連房式第9~11小期小	脚部	口縁部	口縁部	38.9	-	-	5.4	5.6	(2.6)
2034	19B	4027	212SE	施軸陶器	瀬戸美濃	水筒	17世紀後半	全体	御深井鉢・ 口縁部・ 口縁部	不明	99.9	長16.5	-	幅13.8	-	厚5.5
2035	19B	3429	017SK	施軸陶器	瀬戸	公東碗	連房式第10・11小期	口縁部	口縁部	口縁部	3.5	(11.6)	(12.0)	-	-	(2.2)
2036	19B	3429	017SK	磁器	美濃	公東碗	連房式第10・11小期	口縁部	口縁部	口縁部	9.9	(11.1)	(11.2)	-	-	(3.4)
2037	19B	3429	017SK	施軸陶器	瀬戸	皿	連房式第9~11小期	口縁部~体部	口縁部	口縁部	31.1	(13.3)	(14.2)	-	-	(2.5)
2038	19B	3429	017SK	施軸陶器	美濃	筒型香炉小	連房式第9~11小期	口縁部	口縁部	口縁部	3.5	(9.2)	(10.0)	-	-	(3.1)
2039	19B	3929	031SK	施軸陶器	瀬戸美濃	丸碗	連房式第9~11小期	口縁部	口縁部	口縁部	6.8	(11.0)	(11.4)	-	-	(2.4)
2040	19B	3929	031SK	施軸陶器	瀬戸美濃	土瓶蓋	連房式第9~11小期	口縁部	口縁部	口縁部	8.3	-	(8.3)	-	-	(1.1)
2041	19B	3929	034SK	山茶碗	船橋・湖西	碗	第3型式第1小期	口縁部~底部	ナゾ	ナゾ	158.5	15.1	15.6	7.8	8.0	4.7
2042	19B	3928	081NR	施軸陶器	瀬戸美濃	皿	連房式第10~11小期	底部	口縁部	口縁部	31.7	-	-	(7.4)	(7.6)	(1.5)
2043	19C	3933	1263SP	施軸陶器	古瀬戸	楕形	古瀬戸後期IV新段階	口縁部~体部	口縁部	口縁部	105.5	(22.9)	(24.0)	-	-	(7.3)
2044	19C	3933	1263SP	磁器	肥前	丸碗	11期	口縁部~体部	口縁部	口縁部	8.4	(12.4)	(12.5)	-	-	(3.8)
2045	19C	3922	102SK	施軸陶器	瀬戸	行平鉢	連房式第11小期	口縁部~体部	口縁部	口縁部	108.9	(16.9)	(17.2)	-	-	(7.8)
2046	19C	3134	1085SP	施軸陶器	瀬戸	楕形	連房式第9~11小期	体部~底部	口縁部	口縁部	206.5	-	-	(13.4)	-	(7.3)
2047	19C	3924	112SK	施軸陶器	瀬戸美濃	短形皿	大塚第2・3小期	口縁部	口縁部	口縁部	4.8	(12.8)	(13.0)	-	-	(2.1)
2048	19C	3134	1126・ 1127SK	土師器		半球形内丸鉢	17世紀	口縁部	ナゾ	ナゾ	29.6	(20.0)	(21.1)	-	-	(5.0)
2049	19C	3924	1143SK	施軸陶器	瀬戸美濃	皿	連房式第1~4小期	口縁部~体部	口縁部	口縁部	7.1	(13.5)	(13.8)	-	-	(1.9)
2050	19C	3924	1143SK	施軸陶器	瀬戸美濃	天目茶碗	連房式第2小期	口縁部	口縁部	口縁部	18.2	(13.2)	(13.4)	-	-	(3.4)
2051	19C	3924	1148SK	施軸陶器	古瀬戸	平鉢	古瀬戸後11期	口縁部	口縁部	口縁部	5.1	(30.0)	(30.7)	-	-	(4.6)
2052	19C	3924	1214SK	施軸陶器	古瀬戸	楕形	古瀬戸後期IV新段階	口縁部~体部	口縁部	口縁部	26.8	(30.0)	(30.7)	-	-	(6.7)
2053	19C	3134	1224SK	土師器		半球形内丸鉢	16世紀中葉~後葉	口縁部	ナゾ	ナゾ	63.7	(22.0)	(23.4)	-	-	(5.7)
2054	19C	3933	1226SK	山茶碗	船橋・湖西	碗	第3型式~第3型式第1小期	口縁部	ナゾ・オサエ	ナゾ・オサエ	14.9	(15.2)	(15.4)	-	-	(2.9)
2055	19C	3933	1265SK	施軸陶器	古瀬戸	楕形	古瀬戸後期IV新段階	口縁部	口縁部	口縁部	50	(27.1)	(28.0)	-	-	(3.4)

表 25-2 陶磁器類・土師器 掲載遺物一覧表 (2)

登録番号	調査区	クリッド	遺構	カタチ	所在地	器種	型式・時期	部位	調整・文様・施軸		備考	重量 (g)	法量 (cm)				
									外面	内面			口縁部径	最大径	底径	底高	底高
2056	19C	3333	1268SK	施軸陶器	古瀬戸	脚折皿	古瀬戸後Ⅱ期前段階	全体	灰軸	灰軸	外面下方磨胎	56.4	10.4	10.9	4.6	4.8	2.8
2057	19C	3333	1303SK	碗	瀬美・湖西	碗	第3型式第2小期	口縁部～体部	口口口口口口	口口口口口口	口口口口口口	53.5	14.7	14.9	-	-	4.5
2058	19C	3333	1303SK	輪花碗	瀬美・湖西	輪花碗	第1型式古段階	口縁部～体部	口口口口口口	口口口口口口	口口口口口口	12.2	16.0	16.4	-	-	2.2
2059	19C	3333	1368SK	土師器	瀬戸	伊勢型鍋	13世紀	口縁部	口口口口口口	口口口口口口	折戻口縁	4.7	-	-	-	-	1.3
2060	19C	3324	1310SK	施軸陶器	瀬戸	指鉢	大瀬第2小期	口縁部	口口口口口口	口口口口口口	高台端部磨胎	4.2	27.6	28.0	-	-	1.0
2061	19C	3332	1368SK	施軸陶器	瀬戸	腰新湯呑	連式第8小期	体部～底部	口口口口口口	口口口口口口	高台端部磨胎	51.6	-	-	-	-	2.8
2062	19C	3432	1378SK	施軸陶器	古瀬戸	折縁深皿	古瀬戸後Ⅱ期・Ⅱ期	体部～底部	口口口口口口	口口口口口口	灰軸ハケ塗り	84.7	-	-	16.3	16.3	2.9
2063	19C	3333	1426SK	施軸陶器	瀬戸美濃	天目茶碗	連式第4小期	口縁部～底部	口口口口口口	口口口口口口	高台周辺磨胎	90.1	10.7	11.0	4.0	4.2	6.9
2064	19C	3332	1468SK	施軸陶器	古瀬戸	筒型香炉	古瀬戸中期Ⅰ期	口縁部～体部	口口口口口口	口口口口口口	無軸	9.2	9.8	10.0	-	-	3.2
2065	19C	3332	1468SK	施軸陶器	瀬戸美濃	不明	不明	脚部	口口口口口口	口口口口口口	無軸	36.2	-	-	-	-	4.4
2066	19C	3333	1557SK	土師器	古瀬戸	くの字型内耳皿	古瀬戸後半～10世紀	口縁部	口口口口口口	口口口口口口	ナデハケ	6	-	-	-	-	2.2
2067	19C	3333	1252SD	施軸陶器	古瀬戸	平碗	古瀬戸後Ⅱ期Ⅰ期	口縁部～体部	口口口口口口	口口口口口口	外面下方磨胎	27.4	15.0	15.4	-	-	4.5
2068	19A	3731	2039SP	施軸陶器	瀬戸美濃	碗	連式第1～4小期	口縁部～体部	口口口口口口	口口口口口口	無軸	26	12.0	12.2	-	-	5.0
2069	19A	3731	2039SP	施軸陶器	瀬戸美濃	天目茶碗	連式第2小期	口縁部～体部	口口口口口口	口口口口口口	鉄軸長軸流し掛け	16.3	11.6	11.8	-	-	5.2
2070	19A	3831	2131SK	施軸陶器	瀬戸	片口鉢	連式第7・8小期	口縁部～体部	口口口口口口	口口口口口口	高台周辺磨胎	68.4	13.4	13.6	-	-	4.3
2071	19A	3831	2037SK	施軸陶器	瀬戸美濃	指鉢	大瀬第3小期	口縁部	口口口口口口	口口口口口口	無軸	36	29.6	30.2	-	-	3.9
2072	19A	3835	2073SK	施軸陶器	瀬戸美濃	短口碗	連式第4・5小期	全体	口口口口口口	口口口口口口	高台周辺磨胎	180.6	11.0	11.5	4.7	5.0	7.1
2073	19A	3831	2221SK	山茶碗	瀬美・湖西	小皿	第3型式第2小期	口縁部	口口口口口口	口口口口口口	口口口口口口	7.7	83.3	83.4	-	-	1.9
2074	19A	390310	2112SX	山茶碗	尾張	小碗	第2型式前段階	底部	口口口口口口	口口口口口口	底部静止糸切り痕 高台端部磨胎	64.9	-	-	4.7	5.2	2.0
2075	19A	3830	2273SS	施軸陶器	古瀬戸	折縁深皿・ 血縁大皿	古瀬戸後Ⅱ期・Ⅱ期	体部～底部	口口口口口口	口口口口口口	灰軸ハケ塗り	64.8	-	-	14.4	14.6	2.2
2076	14	4133	ベルト壺	山茶碗	尾張	碗	第3・4型式	口縁部	口口口口口口	口口口口口口	口口口口口口	2.9	-	-	-	-	2.1
2077	14	4132	ベルト壺	施軸陶器	瀬戸美濃	加工口縁	連式第5～7小期	全体	口口口口口口	口口口口口口	丸碗底部の加工	23.2	長5.5	-	幅5.4	-	厚1.6
2078	14	3930	南北トレンチ	施軸陶器	瀬戸美濃	志野丸皿	連式第1～2小期	口縁部～底部	口口口口口口	長軸	口口口口口口	23.5	11.0	11.2	-	-	2.1
2079	14	3930	南北トレンチ	施軸陶器	瀬戸美濃	志野丸皿	連式第3小期	口縁部	口口口口口口	長軸	口口口口口口	13.9	10.6	10.8	-	-	1.7
2080	14	3931	トレンチ	施軸陶器	尾張	小碗	第2型式第4型式前段階	口縁部～体部	口口口口口口	口口口口口口	口口口口口口	15.1	9.1	9.2	-	-	2.6
2081	19B	3529	3トレンチ	施軸陶器	美濃	鉢	連式第5～7小期	口縁部～体部	口口口口口口	口口口口口口	口口口口口口	20.6	16.5	17.2	-	-	4.5
2082	14	3930	椀	山茶碗	尾張	片口鉢	第2型式	底部	口口口口口口	口口口口口口	底部糸切り痕	75.8	-	-	8.6	9.0	2.5
2083	14	3930	椀	山茶碗	尾張	碗	第2型式	体部～底部	口口口口口口	口口口口口口	口口口口口口	26	-	-	5.4	6.2	3.4
2084	14	3930	椀	山茶碗	尾張	小碗	第2型式	口縁部	口口口口口口	口口口口口口	口口口口口口	9.1	9.9	10.0	-	-	1.9
2085	14	3930	椀	施軸陶器	美濃	折縁輪香鉢	連式第6～7小期	口縁部	口口口口口口	口口口口口口	灰軸	6.6	15.8	16.1	-	-	1.7
2086	14	3930	椀	施軸陶器	美濃	湯呑	連式第9～11小期	口縁部	口口口口口口	口口口口口口	灰軸	5.7	8.7	9.0	-	-	2.3
2087	14	3930	2層	山茶碗	尾張	碗	第2型式前段階	口縁部	口口口口口口	口口口口口口	口口口口口口	43.9	17.8	17.9	-	-	3.7
2088	14	3931	2層	山茶碗	瀬美・湖西	碗	第2型式	口縁部	口口口口口口	口口口口口口	口口口口口口	9.6	16.2	16.6	-	-	3.1
2089	14	3930	2層	山茶碗	尾張	碗	第2型式	口縁部	口口口口口口	口口口口口口	口口口口口口	26	17.4	17.5	-	-	4.0
2090	14	3930	2層	山茶碗	瀬美・湖西	碗	第3型式第1小期	口縁部	口口口口口口	口口口口口口	口口口口口口	7.2	13.6	13.8	-	-	2.8
2091	14	3930	2層	山茶碗	瀬美・湖西	輪花碗	第2型式古段階	口縁部	口口口口口口	口口口口口口	口口口口口口	10.4	15.3	15.5	-	-	3.5
2092	14	3930	3層	山茶碗	瀬美・湖西	碗	第2型式前段階	口縁部	口口口口口口	口口口口口口	口口口口口口	25.3	15.8	16.0	-	-	3.9
2093	14	3930	2層	山茶碗	尾張	碗	第2型式	口縁部～体部	口口口口口口	口口口口口口	口口口口口口	7.4	15.8	15.9	-	-	3.3
2094	14	3930	2層	山茶碗	尾張	碗	第2型式	口縁部	口口口口口口	口口口口口口	口口口口口口	9.8	13.6	13.8	-	-	3.0
2095	14	3930	2層	山茶碗	瀬美・湖西	碗	第3型式第1・2小期	口縁部	口口口口口口	口口口口口口	口口口口口口	9.5	13.1	13.4	-	-	3.5
2096	14	3930	2層	山茶碗	尾張	小鉢	第2型式	口縁部	口口口口口口	口口口口口口	口口口口口口	4.1	8.9	9.1	-	-	2.5
2097	14	3930	2層	施軸陶器	美濃	折縁丸皿	大瀬第7・8小期	口縁部	口口口口口口	口口口口口口	長軸	8.5	11.8	12.0	-	-	1.9
2098	14	3930	2層	施軸陶器	瀬戸美濃	天目茶碗	連式第1小期	口縁部～体部	口口口口口口	口口口口口口	口口口口口口	27.6	11.2	11.4	-	-	5.0
2099	14	3930	2層	施軸陶器	瀬戸美濃	天目茶碗	連式第1小期	口縁部～体部	口口口口口口	口口口口口口	鉄軸長軸流し掛け	9.6	10.0	10.2	-	-	3.0
2100	14	3930	2層	施軸陶器	瀬戸美濃	天目茶碗	連式第1・2小期	全体	口口口口口口	口口口口口口	高台周辺磨胎	71.7	11.5	11.7	4.4	4.6	7.2
2101	14	3930	2層	施軸陶器	瀬戸美濃	小杯	連式第1～4小期	口縁部	口口口口口口	口口口口口口	高台周辺磨胎	7.9	7.5	7.7	-	-	3.1
2102	14	3930	2層	施軸陶器	瀬戸美濃	志野丸皿	連式第2小期	口縁部	口口口口口口	口口口口口口	灰軸	5	9.4	9.6	-	-	1.7
2103	14	4030	2層	施軸陶器	瀬戸美濃	志野丸皿	連式第2小期	口縁部～体部	口口口口口口	口口口口口口	長軸	5	11.7	11.8	-	-	1.7
2104	14	4030	2層	施軸陶器	瀬戸美濃	志野丸皿	連式第2小期	口縁部	口口口口口口	口口口口口口	長軸	20	-	-	-	-	0.9
2105	14	3930	2層	施軸陶器	瀬戸美濃	鉢	連式第5小期	口縁部～体部	口口口口口口	口口口口口口	鉄軸	15.3	12.0	12.8	-	-	2.2
2106	14	3930	2層	施軸陶器	瀬戸	皿	連式第8～11小期	口縁部～体部	口口口口口口	口口口口口口	鉄軸・透明軸	46.3	24.5	25.4	-	-	3.5
2107	14	3930	2層	施軸陶器	瀬戸	指鉢	連式第2小期	口縁部	口口口口口口	口口口口口口	鉄軸	16.9	-	-	-	-	3.65
2108	14	3930	2層	施軸陶器	瀬戸美濃	加工口縁	連式第1～4小期	全体	口口口口口口	口口口口口口	丸碗底部の加工品	長5.2	-	-	-	-	厚1.4
2109	14	3930	2層～3層	施軸陶器	瀬戸美濃	加工口縁	連式第1～4小期	全体	口口口口口口	口口口口口口	丸碗底部の加工品	幅5.1	-	-	-	-	厚1.7
2110	19B	3428	椀	磁器	瀬戸美濃	公東碗	連式第11小期	口縁部～体部	口口口口口口	口口口口口口	灰付・透明軸	13.3	11.8	11.9	-	-	4.2

表 25-3 陶磁器類・土師器 掲載遺物一覧表 (3)

登録番号	調査区	グリッド	測構	カタゴリ	所在地等	器種	型式・時期	部位	調整・文様・施軸		備考	重量 (g)	法量 (cm)				
									外面	内面			口縁部係	最大径	底部・高台係	底径	高台係
2111	19B	3428	検出	石器	美濃	広東碗	通形式第10・11小期	口縁部	透明軸	染付透明軸		7.2	10.3	10.5	-	-	3.3
2112	19B	3428	検出	石器	美濃	広東碗	通形式第10小期	口縁部	染付透明軸	染付透明軸		14.4	11.9	12.1	-	-	4.2
2113	19B	3428	検出	陶器	瀬戸	箱型湯呑	通形式第8～11小期	口縁部～底部	透明軸	染付透明軸		6.2	8.6	8.8	-	-	2.7
2114	19B	3428	検出	石器	美濃	箱型湯呑	通形式第10・11小期	口縁部～底部	染付	染付透明軸		12.1	7.2	7.3	-	-	4.9
2115	19B	3428	検出	石器	瀬戸	箱型湯呑	通形式第9・11小期	口縁部～底部	染付透明軸	染付透明軸		19.8	7.2	7.4	-	-	4.5
2116	19B	3428	検出	陶器	瀬戸	小瓶	通形式第9・11小期	口縁部	透明軸	灰軸	高台周辺磨胎	19.4	6.6	6.7	-	-	2.9
2117	19C	3333	検出	磁器	瀬戸美濃	燗反側	通形式第10・11小期	口縁部	染付透明軸	染付透明軸		11.9	10.4	10.5	-	-	3.7
2118	19C	3333	検出	陶器	瀬戸美濃	天目茶碗	通形式第11・2小期	体部～底部	鉄軸	鉄軸	高台周辺磨胎	76.7	-	-	4.8	4.9	3.7
2119	19C	3333	検出	石器	美濃	湯呑	通形式第9～11小期	口縁部	瀬戸文様軸・染付透明軸	染付透明軸		18.6	8.3	8.5	-	-	4.1
2120	19C	3333	検出	陶器	美濃	麴湯呑	通形式第9小期	体部～底部	鉄軸	鉄軸	高台周辺磨胎	45.8	-	3.9	4.3	-	4.4
2121	19C	3333	検出	磁器	肥前	小杯	通形式第11小期	口縁部	透明軸	透明軸		7.9	8.0	8.2	-	-	3.9
2122	19C	3333	検出	磁器	瀬戸美濃	皿	通形式第11小期	体部～底部	染付透明軸	染付透明軸	蛇の目凹高台	22.7	-	-	7.2	7.6	1.7
2123	19C	3332	検出	磁器	瀬戸	燗反側	通形式第10・11小期	口縁部	透明軸	染付透明軸	蛇の目凹高台	29.2	-	-	8.5	9.2	1.0
2124	19C	3332	検出	磁器	瀬戸	燗反側	通形式第10・11小期	口縁部	透明軸	透明軸		5	13.8	13.9	-	-	2.1
2125	19C	3333	検出	磁器	瀬戸	鉢鉢か	通形式第7・11小期	口縁部	染付透明軸	透明軸		11.3	15.9	16.4	-	-	2.9
2126	19C	3332	検出	陶器	美濃	盒子	通形式第7～11小期	口縁部～底部	灰軸	灰軸	一部磨胎・底部に施軸	15.5	6.0	7.2	4.8	-	2.9
2127	19A	3830	検出	陶器	古瀬戸	平瓶	古瀬戸後期IV期古段群	口縁部	灰軸	灰軸		10.8	-	-	-	-	3.1
2128	19A	3435	検出	石器	美濃	箱型湯呑	通形式第10・11小期	口縁部～底部	染付透明軸	染付透明軸		16.9	-	-	-	-	4.8
2129	14	3931	表土掘削	陶器	瀬戸美濃	天目茶碗	通形式第9小期	口縁部～底部	鉄軸	鉄軸		20.2	11.2	11.5	-	-	3.6
2130	14	-	表土掘削	陶器	美濃	天目茶碗	通形式第9小期	口縁部～底部	鉄軸	鉄軸		8.7	11.7	11.8	-	-	3.7
2131	14	4332	壺溝掘	石器	美濃	箱型湯呑	通形式第10・11小期	口縁部～底部	染付透明軸	染付透明軸		4.2	7.4	7.6	-	-	3.3
2132	19C	-	表土	陶器	瀬戸	表土	大塚第1・2小期	口縁部～底部	鉄軸	鉄軸		19.8	11.2	11.4	-	-	3.0
2133	19C	-	表土	陶器	瀬戸美濃	天目茶碗	大塚第7小期	口縁部～底部	鉄軸	鉄軸	高台周辺磨胎、破断面に漆継ぎ痕跡	43	11.5	11.8	-	-	5.1
2134	19C	3432	表土	陶器	美濃	尾呂茶碗	通形式第7小期	口縁部	鉄軸	鉄軸		8.2	10.9	11.1	-	-	3.9
2135	19C	-	表土	磁器	瀬戸美濃	燗反側	通形式第11小期	体部～底部	染付透明軸	染付透明軸		31.6	-	-	-	-	5.8
2136	19C	-	表土	石器	美濃	箱型湯呑	通形式第10・11小期	口縁部～底部	染付透明軸	染付透明軸		8.8	-	-	-	-	3.9
2137	19C	-	表土	陶器	美濃	銅鍍利	通形式第7小期	頸部～体部	鉄軸	無軸		52.8	-	-	-	-	5.1
2138	19C	-	表土	陶器	瀬戸	行平御箸	通形式第11小期か	全体	灰軸	灰軸	口縁部磨胎	96.8	15.0	15.3	銅径5.4	-	2.4～2.8
2139	19C	-	表土	土師器		くの子形内注子	15世紀後半～16世紀前半	口縁部	ナデ・ハケ	ナデ・ケズリ		5.1	-	-	-	-	2.4
2140	19C	-	表土	土師器		かわらけ	15世紀後半～16世紀前半	口縁部～底部	ロクロナデ	ロクロナデオサエ	底面凹形条切り肌、一部被熱	14.9	8.4	8.6	4.8	-	1.65
2141	19B	-	表土	山茶碗	尾根	片口鉢	第7型式	体部～底部	ロクロナデ・ケズリ	ロクロナデ・ケズリ		79.7	-	-	11.2	11.4	5.6
2142	19B	3628	表土	陶器	美濃	尾呂茶碗	通形式第7小期	口縁部～底部	鉄軸	鉄軸	底部周辺磨胎	52.9	11.7	12.0	3.7	4.2	6.6
2143	19B	3428	表土	陶器	瀬戸	湯呑	通形式第8～11小期	口縁部～底部	鉄軸	鉄軸	鉄軸	25.5	9.8	10.2	-	-	4.9
2144	19B	-	表土	陶器	瀬戸	天目茶碗	通形式第5小期	口縁部～底部	鉄軸	鉄軸	高台周辺磨胎	21.2	11.0	11.6	-	-	6.0
2145	19B	-	表土	磁器	瀬戸美濃	小瓶	通形式第10・11小期	口縁部～底部	染付透明軸	染付透明軸		17.2	10.9	11.0	-	-	4.2
2146	19B	3230	表土	磁器	瀬戸美濃	燗反側	通形式第11小期	口縁部～底部	染付透明軸	染付透明軸		6.3	11.2	11.3	-	-	2.9
2147	19B	-	表土	磁器	瀬戸美濃	燗反側	通形式第11小期	口縁部～底部	染付透明軸	染付透明軸		6.6	10.7	10.8	-	-	3.0
2148	19B	-	表土	陶器	瀬戸	広東碗	通形式第11小期	体部～底部	染付透明軸	染付透明軸		104.6	-	-	5.2	6.2	3.4
2149	19B	-	表土	磁器	瀬戸	燗反側	通形式第10小期	口縁部～底部	染付透明軸	染付透明軸	やや焼成不良	51.8	10.0	10.2	3.6	3.9	5.1
2150	19B	3428	表土	磁器	肥前	箱型湯呑	通形式第10小期	口縁部～底部	染付透明軸	染付透明軸		12.7	7.2	7.4	-	-	4.8
2151	19B	-	表土	石器	美濃	燗反側	IV～V期	口縁部～底部	染付透明軸	染付透明軸		7	8.0	8.1	-	-	3.5
2152	19B	-	表土	陶器	瀬戸	輪蓋	通形式第6小期	全体	灰軸	鉄軸	高台周辺磨胎	128.6	11.2	11.4	5.7	5.9	2.7
2153	19B	3230	表土	陶器	美濃	片口鉢	通形式第8小期	口縁部～底部	鉄軸	鉄軸		46.5	15.4	15.8	-	-	4.8
2154	19B	3230	表土	陶器	瀬戸美濃	行平輪	通形式第11小期	口縁部	鉄軸	鉄軸	外面下・泡線・灰化物付着	12.2	12.9	13.5	-	-	3.1
2155	19A	3830・3831	表土	陶器	瀬戸美濃	天目茶碗	通形式第2小期	口縁部～底部	鉄軸	鉄軸	高台周辺磨胎	30.8	10.9	11.0	-	-	5.4
2156	19A	3830	表土	陶器	肥前不明	輪蓋	不明	体部～底部	鉄軸	鉄軸	高台周辺磨胎	53.1	-	-	5.8	6.3	2.7
2157	19A	-	表土	陶器	瀬戸美濃	鉢	通形式第1～4小期か	口縁部～底部	鉄軸	鉄軸		63.3	29.4	31.0	-	-	3.7
2158	19A	-	表土	陶器	瀬戸	指鉢	通形式第8小期	口縁部～底部	鉄軸	鉄軸		40.8	31.0	32.2	-	-	3.8
2159	19A	3830・3831	表土	陶器	美濃	瓢箪型徳利	通形式第8～11小期か	肩部～体部	鉄軸	鉄軸		36.6	-	-	-	-	7.6
2160	19A	390310	-	陶器	瀬戸美濃	加工品	江戸時代末～近代	全体	鉄軸	鉄軸	磨胎の加工品	8.8	長2.8	-	-	-	0.9
2161	14	-	TT04	陶器	美濃	小瓶	通形式第7・8小期	口縁部～底部	鉄軸	鉄軸		6.2	7.4	7.8	-	-	2.9

表 26 木製品 掲載遺物一覧表

掲載番号	調査区	グリッド	遺構	カテゴリ	法量 (cm) 括弧内は復元径または残存高		
					最大長	最大幅	最大厚
3001	19B	4027	212SE	井戸枠	(63.0)	11.5	3.2
3002	19B	4027	212SE	井戸枠	(59.2)	11.5	2.9
3003	19B	4027	212SE	井戸枠	(65.5)	11.0	2.9
3004	19B	4027	212SE	井戸枠	(60.8)	11.7	3.2
3005	19B	4027	212SE	井戸枠	(60.3)	11.2	3.0
3006	19B	4027	212SE	井戸枠	(60.4)	11.2	3.2
3007	19B	4027	212SE	井戸枠	(50.4)	11.4	2.9
3008	19B	4027	212SE	井戸枠	(60.3)	10.7	3.1
3009	19B	4027	212SE	井戸枠	(57.8)	10.9	2.9
3010	19B	4027	212SE	井戸枠	(62.4)	11.3	3.2
3011	19B	4027	212SE	井戸枠	(58.2)	11.6	3.2
3012	19B	4027	212SE	井戸枠	(60.4)	11.5	3.4
3013	19B	4027	212SE	井戸枠	(58.9)	10.9	3.1
3014	19B	4027	212SE	井戸枠	(55.9)	11.1	2.9
3015	19B	4027	212SE	井戸枠	(44.9)	12.3	3.2
3016	19B	4027	212SE	井戸枠	(47.4)	10.8	3.0
3017	19B	4027	212SE	井戸枠	(59.3)	10.9	2.9
3018	19B	4027	212SE	井戸枠	(59.7)	11.4	2.9
3019	19B	4027	212SE	井戸枠	(58.5)	11.3	3.1
3020	19B	4027	212SE	井戸枠	(59.6)	11.6	3.1
3021	19B	4027	212SE	井戸枠	(63.7)	10.8	3.1
3022	19B	4027	212SE	井戸枠	(59.2)	11.2	3.1
3023	19B	4027	212SE	井戸枠	(62.5)	12.0	3.2
3024	19B	4027	212SE	井戸枠	(62.6)	11.1	3.4
3025	19B	4027	212SE	井戸部材	84.1	21.4	20.1
3026	19B	4027	212SE	井戸部材	81.0	20.2	19.4
3027	19B	4027	212SE	井戸部材	83.1	14.4	20.6
3028	19B	4027	212SE	井戸部材	92.6	16.4	26.4
3029	19B	4027	212SE	井戸部材	89.7	10.9	21.4
3030	19C	3232	1062SK	曲物側板	(5.0)	(22.3)	0.8
3031	19C	3232	1062SK	曲物側板	(5.2)	(20.5)	0.3
3032	19C	3232	1062SK	柱材か	(22.8)	(8.9)	(6.1)

表 27 金属製品 掲載遺物一覧表

掲載番号	調査区	グリッド	遺構	重量 (g)	カテゴリ	産地等	器種	型式・時期	部位	調整・文様・施軸		備考	法量 (cm) 括弧内は残存高		
										表面	裏面		最大長	最大幅	最大厚
1	19A	3833	2178SZ	2.8	銅製品	北宋	銭貨 (紹聖元寶)	1094年初鋳	全体	紹聖元寶 (篆書)	背文なし		2.5	2.5	0.1
2	19A	3833	2178SZ	3.1	銅製品	北宋	銭貨 (聖宋元寶)	1101年初鋳	全体	聖宋元寶 (篆書)	背文なし		2.4	2.4	0.1
3	19A	3833	2178SZ	2.5	銅製品	北宋	銭貨 (大觀通寶)	1107年初鋳	全体	大觀通寶 (真書)	背文なし		2.3	2.3	0.1
4	19A	3833	2178SZ	2.8	銅製品	北宋	銭貨 (熙寧元寶)	1068年初鋳	全体	熙寧元寶 (真書)	背文なし		2.4	2.4	0.1
5	19A	3833	2178SZ	2.4	銅製品	北宋	銭貨 (元祐通寶)	1086年初鋳	全体	元祐通寶 (行書)	背文なし		2.4	2.4	0.1
6	19A	3831	2224SZ	3.2	銅製品	日本	銭貨 (寛永通寶)	1694年初鋳	全体	寛永通寶 (ハ寶)	背文なし		2.5	2.5	0.1
7	19A	3831	2224SZ	21.3	銅製品	日本	銭貨7枚	1694年初鋳か	全体	寛永通寶 (ハ寶)	背文なし	白色粘土固着	2.7	2.6	0.8
8	19A	3831	2224SZ	9.8	銅製品	日本	銭貨3枚	1694年初鋳か	全体	寛永通寶 (ハ寶)	背文なし	白色粘土固着	2.6	2.6	0.4
9	19A	3831	2224SZ	6.6	銅製品	日本	銭貨2枚	1665年初鋳か	全体	寛永通寶 (ハ寶)	上に「文」	白色粘土固着	2.7	2.6	0.3
10	19A	3435	2464SZ	2.5	銅製品	日本	銭貨 (寛永通寶)	1694年初鋳	全体	寛永通寶 (ハ寶)	背文なし		2.4	2.4	0.1
11	19A	3435	2464SZ	3.3	銅製品	日本	銭貨 (寛永通寶)	1694年初鋳	全体	寛永通寶 (ハ寶)	背文なし	白色粘土固着	2.5	2.5	0.1
12	19A	3435	2464SZ	16.1	銅製品	日本	銭貨5枚	1665年初鋳か	全体	寛永通寶 (ハ寶)	上に「文」	白色粘土固着	2.7	2.7	0.6
13	19C	3134	1224SK	3.2	銅製品	日本	銭貨 (不明)	不明	全体	不明	背文なし		2.5	2.5	0.1
14	19B	3428	0368SK	1.8	銅製品	日本	銭貨 (寛永通寶)	1694年初鋳	全体	寛永通寶 (ハ寶)	背文なし		2.6	2.5	0.1
15	14	3930	残品	2.8	銅製品	日本	銭貨 (寛永通寶)	1694年初鋳	全体	寛永通寶 (ハ寶)	背文なし		2.4	2.4	0.1
16	14	3931	2層	3	銅製品	日本	銭貨 (寛永通寶)	1694年初鋳	全体	寛永通寶 (ハ寶)	背文なし	白色粘土固着	2.5	2.5	0.1
17	14	3931	2層	17.3	銅製品	日本	銭貨5枚	1694年初鋳か	全体	寛永通寶 (ハ寶)	背文なし	白色粘土固着	2.8	2.7	0.7
18	19C	3034	検出	3.4	銅製品	日本	銭貨 (寛永通寶)	1694年初鋳	全体	寛永通寶 (ハ寶)	背文なし		2.5	2.5	0.1
19	19C	3134	検出	2.2	銅製品	日本	銭貨 (不明)	不明	全体	不明	背文なし		2.4	2.4	0.1
20	19A	3835	表土	1.7	銅製品	日本	銭貨 (寛永通寶)	1694年初鋳	全体	寛永通寶 (ハ寶)	背文なし		2.4	2.4	0.1
21	19B	3231	表土	2.4	銅製品	日本	銭貨 (寛永通寶)	1694年初鋳	全体	寛永通寶 (ハ寶)	背文なし		2.5	2.5	0.1
22	19A	3435	2326SZ	10.1	銅製品と竹製品	不明	燻管	不明	燻管と鑿字			(8.9)	2.5	1.1	
23	19A	3336	2465SD	9.4	銅製品	不明	燻管	不明	吸口か			(4.7)	(1.1)	1.0	
24	19A	3831	2224SZ	1.6	銅製品	不明	燻管	不明	吸口か			(4.1)	(0.9)	0.9	
25	14	3930	2層	3.7	鉄製品	不明	釘	不明	全体			3.8	1.2	0.5	
26	14	3930	2層	8.1	鉄製品	不明	刀子	不明	先端部			(4.9)	(1.4)	0.5	
27	14	3930	2層	5.6	鉄製品	不明	刀子	不明	中央部			(2.9)	(2.1)	0.5	
28	14	3930	2層	7.5	鉄製品	不明	鉄塊系遺物	不明	一部			(3.1)	(2.4)	0.8	
29	14	3930	南北トレンチ	182.5	金属関連遺物	不明	鋳型鉄滓	不明	半分			(7.4)	(6.5)	(3.4)	
30	19C	3333	1235SK	4.5	鉄製品	不明	釘	近代以降	一部			-	-	-	(0.3)
31	19C	3333	1235SK	4.3	鉄製品	不明	釘	近代以降	全体			6.7	0.8	0.8	
32	19C	3333	1235SK	4.7	鉄製品	不明	釘	近代以降	全体			6.6	0.9	0.9	
33	15	T.T.03	189.4		鉄製品	不明	蹄鉄	近代以降	全体			11.0	10.4	2.3	

# 調査区配置および周辺地形図

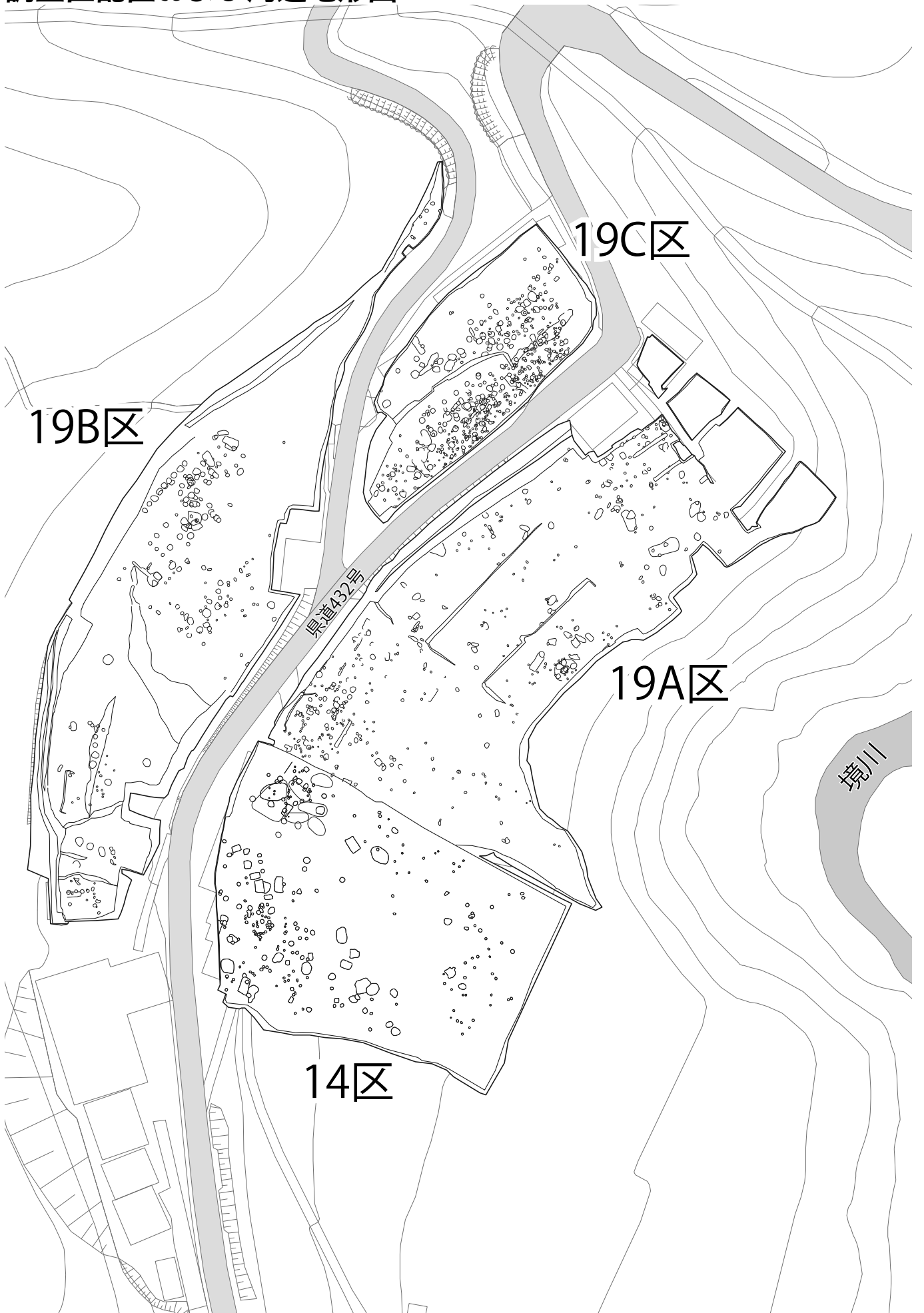

# 調査区平面図 1 (14区・19A区1)

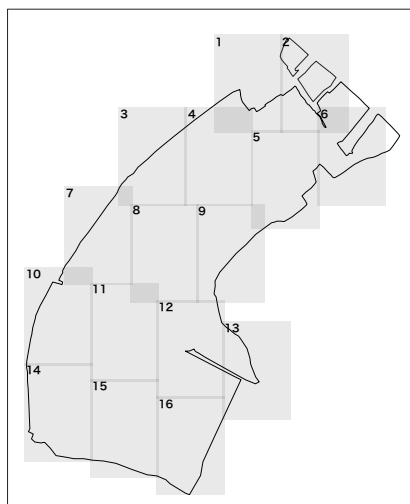

3335

3336

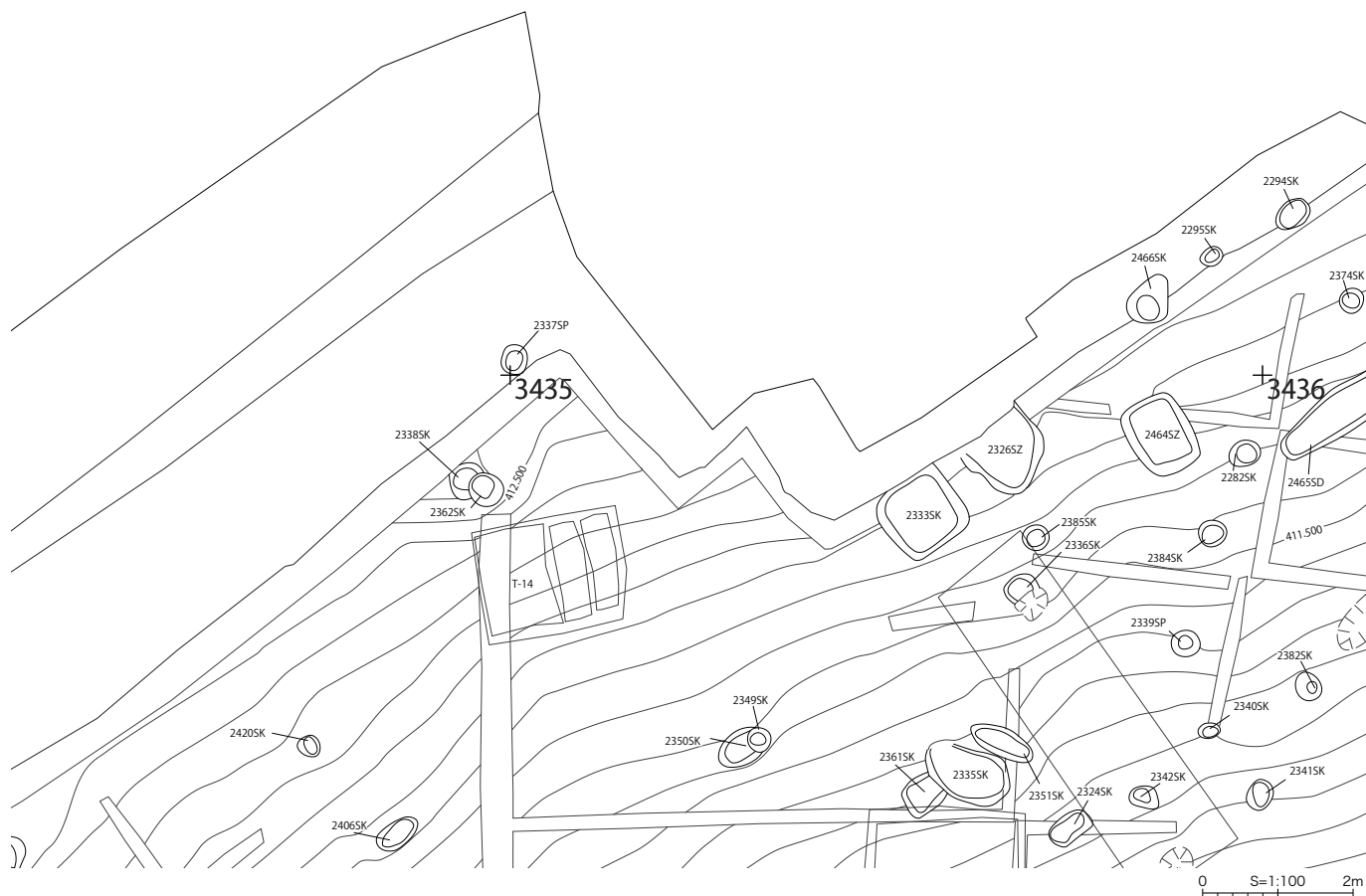

# 調査区平面図 2 (14区・19A区2)

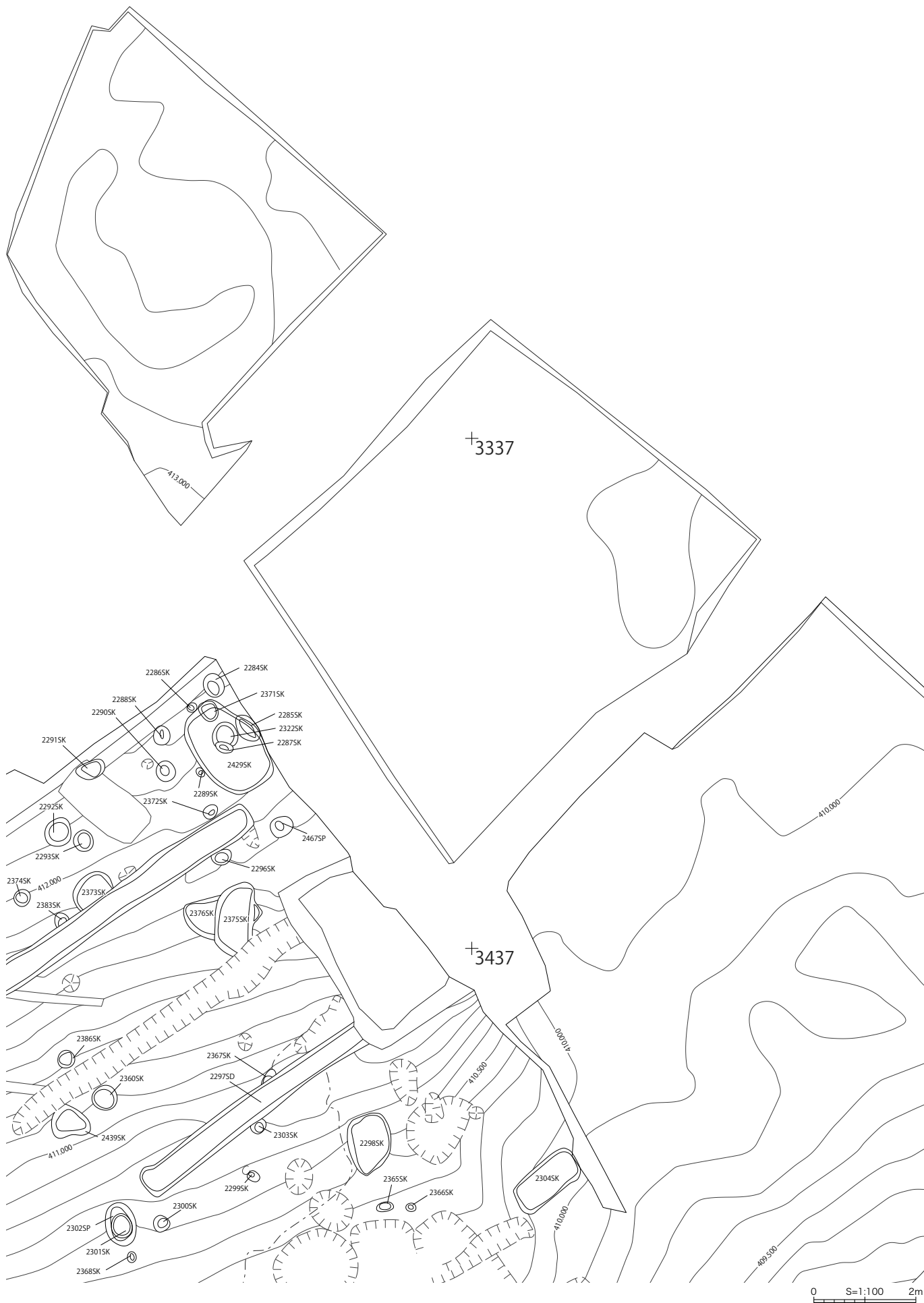

# 調査区平面図 3 (14区・19A区3)

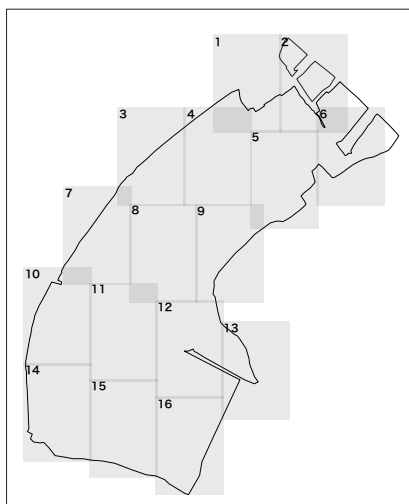



# 調査区平面図 4 (14区・19A区4)

3434

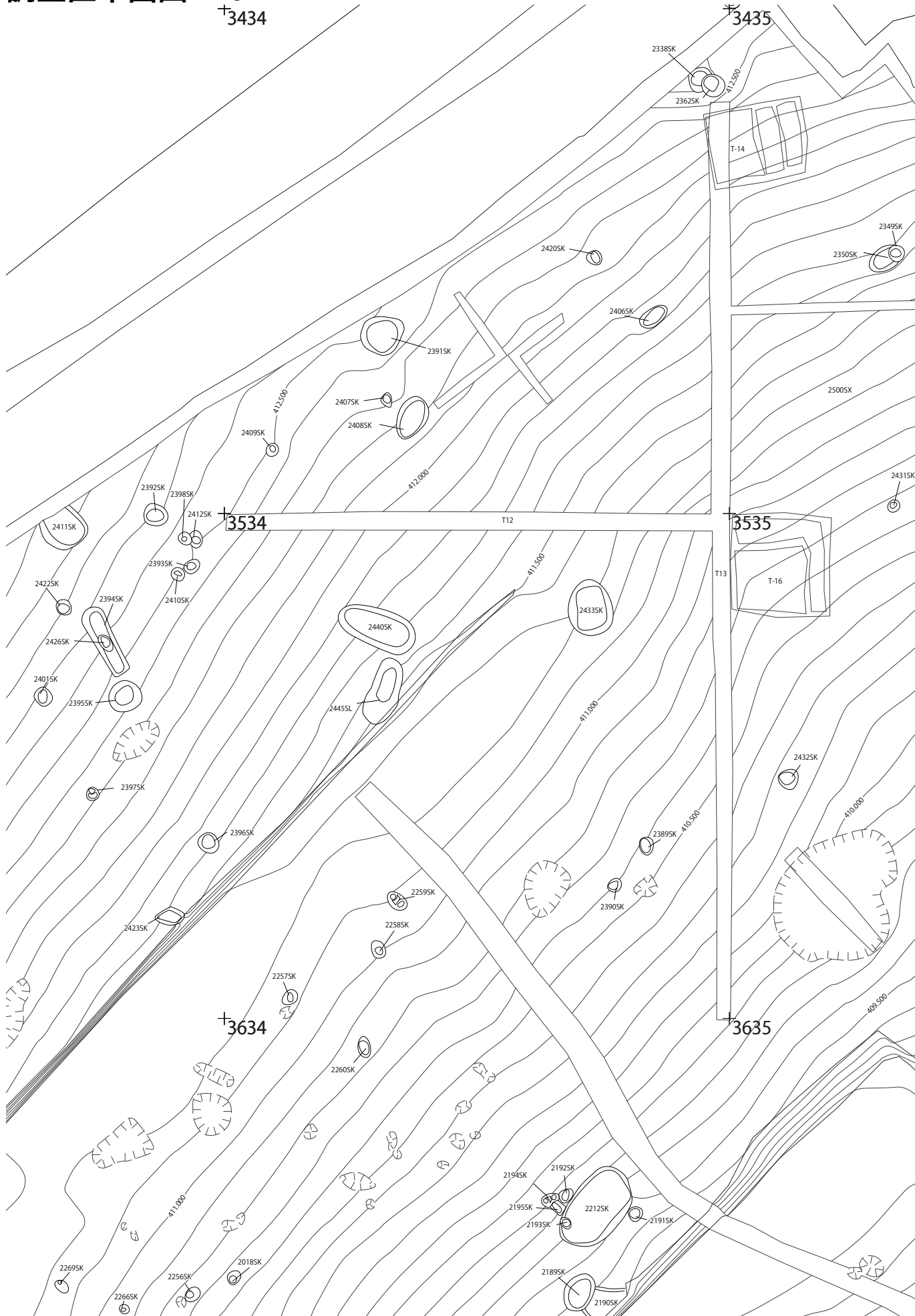

0 S=1:100 2m

# 調査区平面図 5 (14区・19A区5)

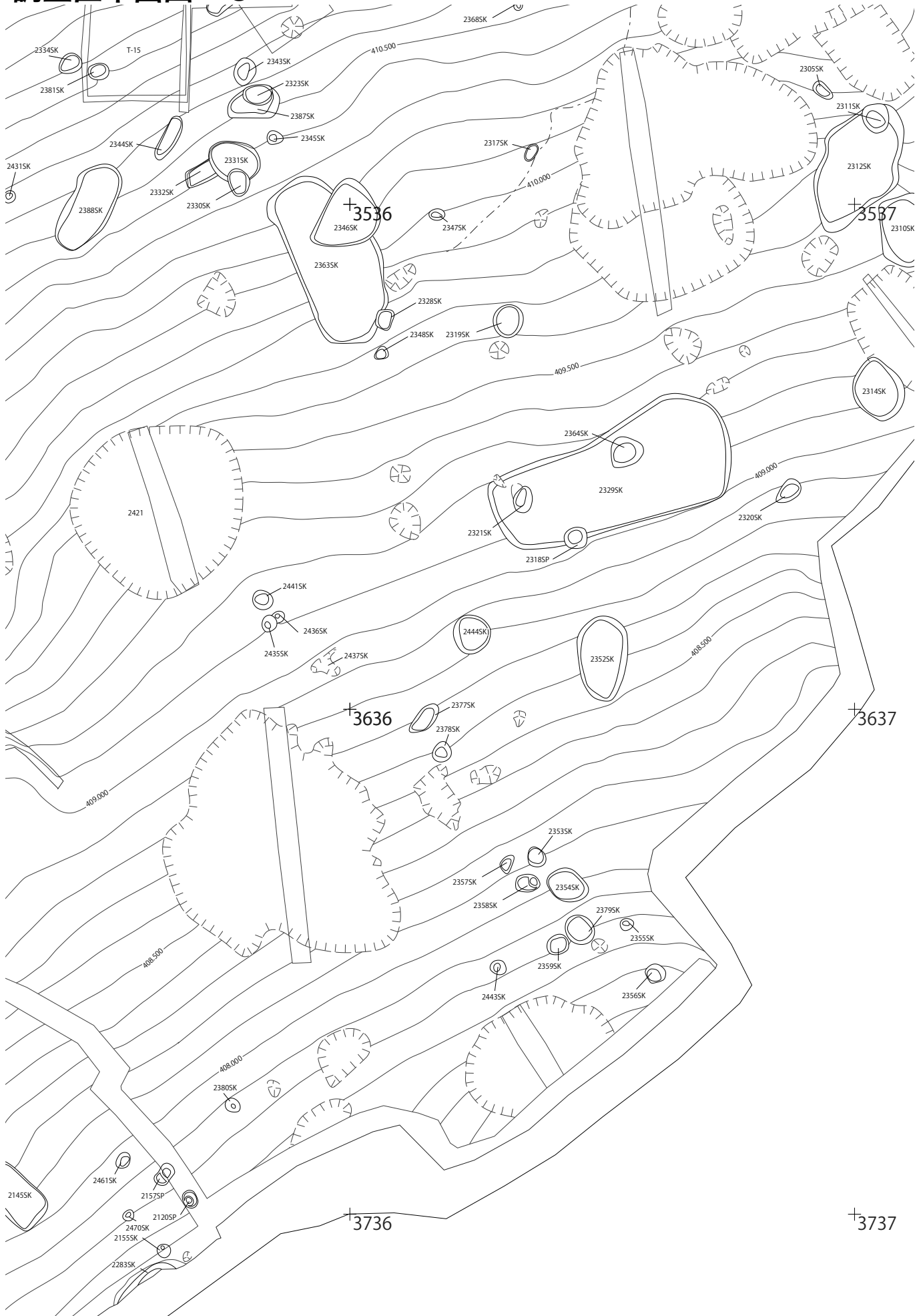

# 調査区平面図 6 (14区・19A区6)

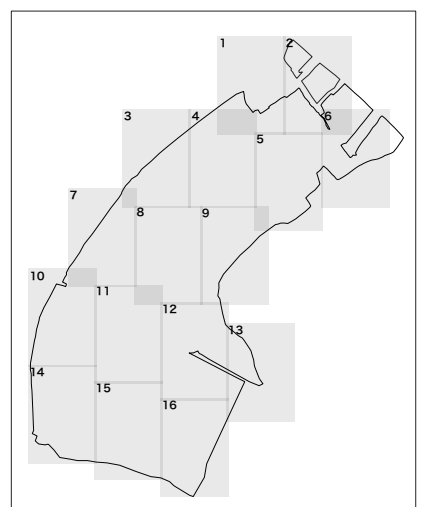

7

+3638





# 調査区平面図 9 (14区・19A区9)

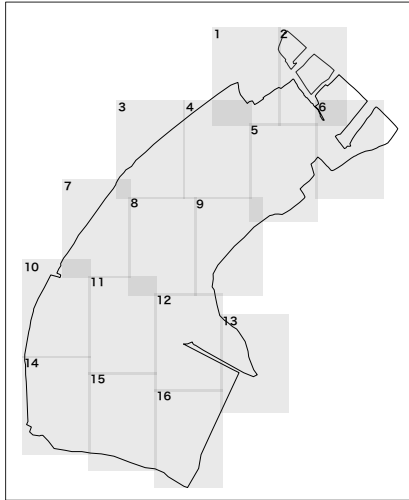
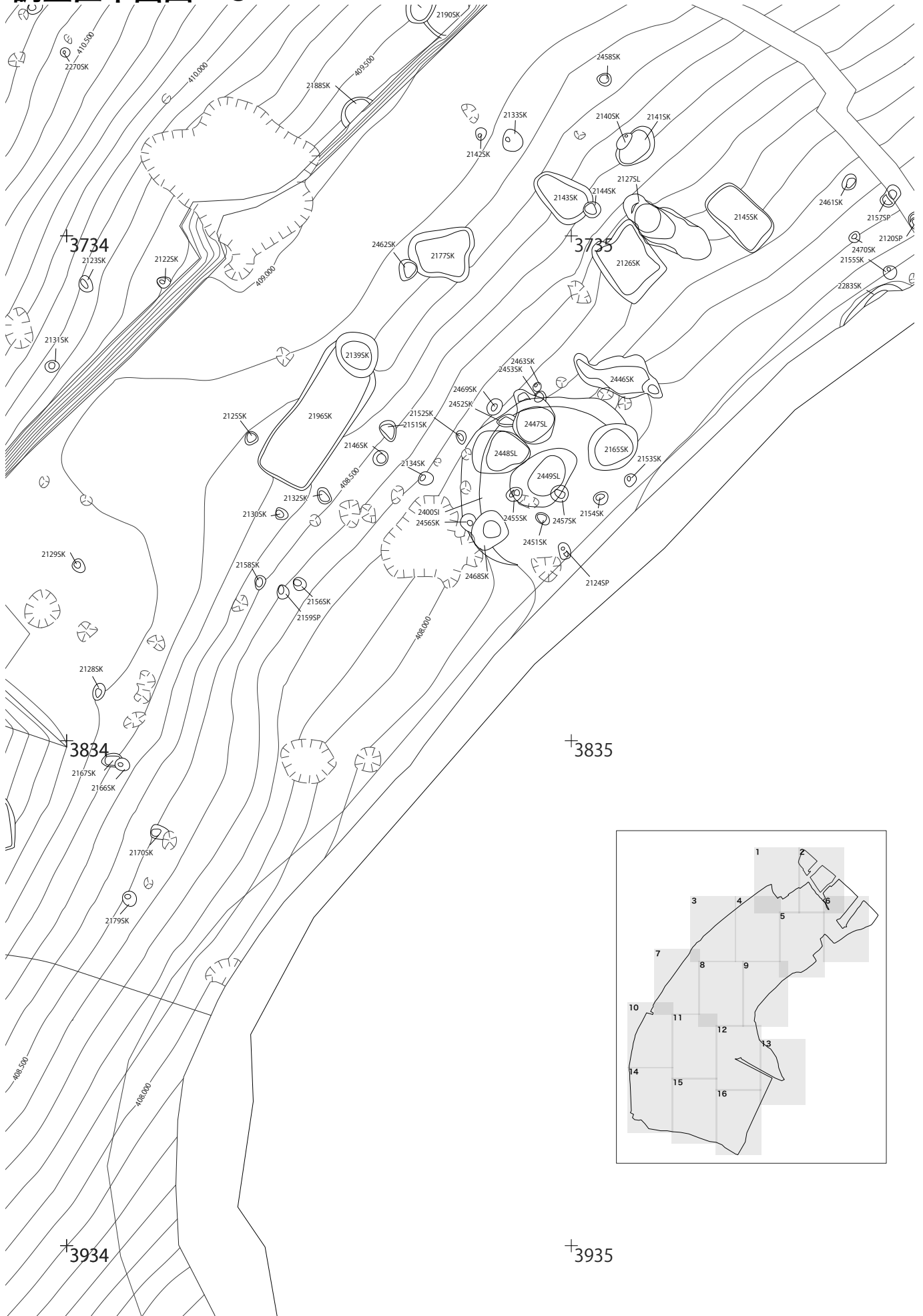

# 調査区平面図 10 (14区・19A区10)

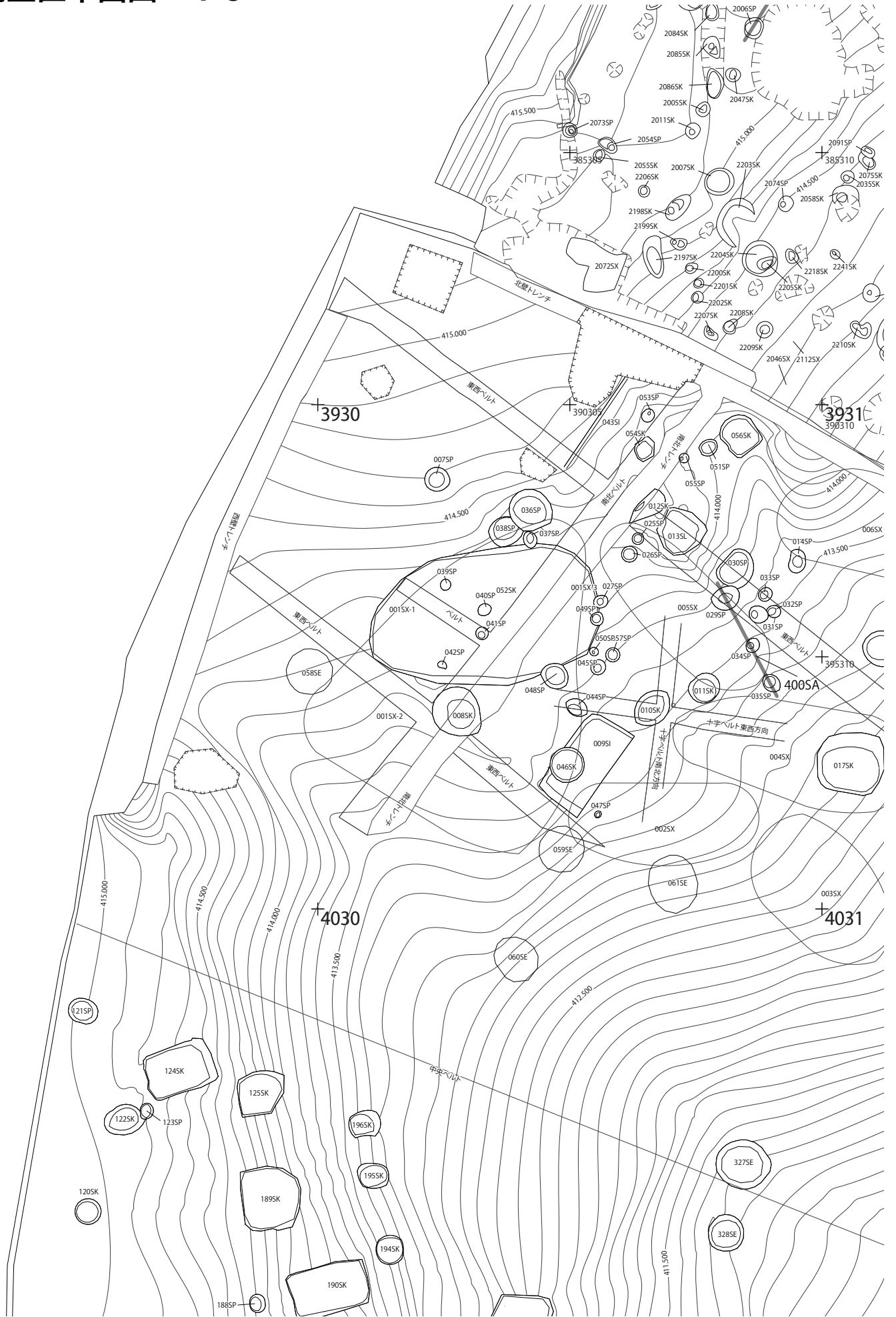





# 調査区平面図 1 2 (14区・19A区12)

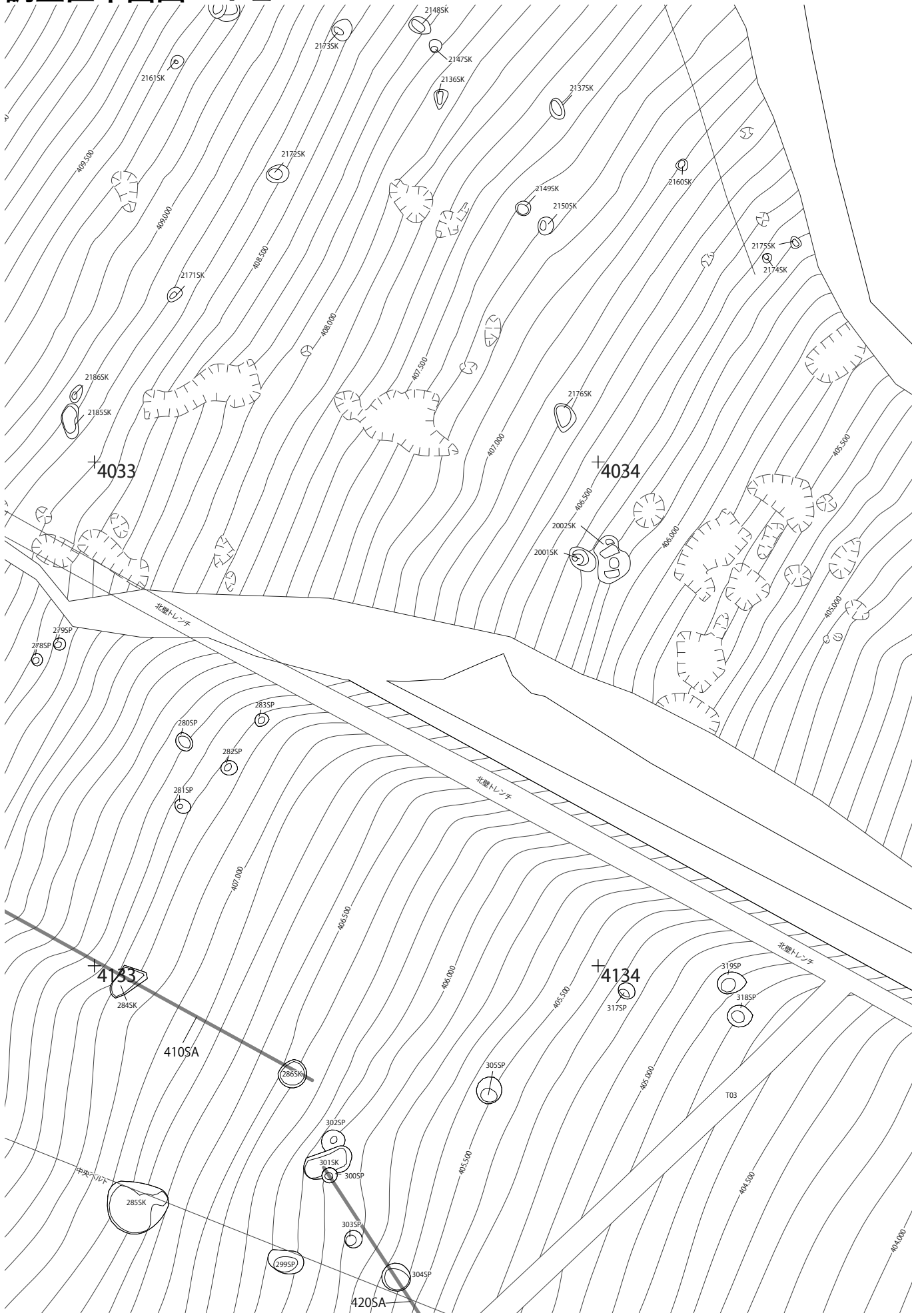

# 調査区平面図 13 (14区・19A区13)

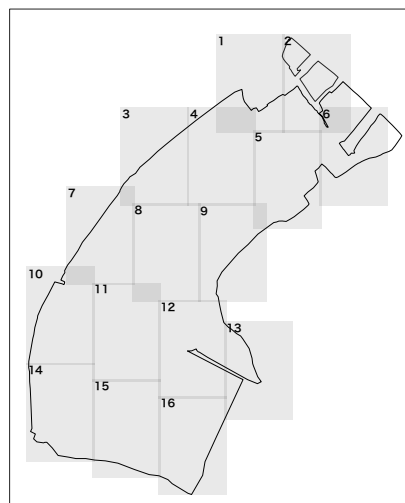
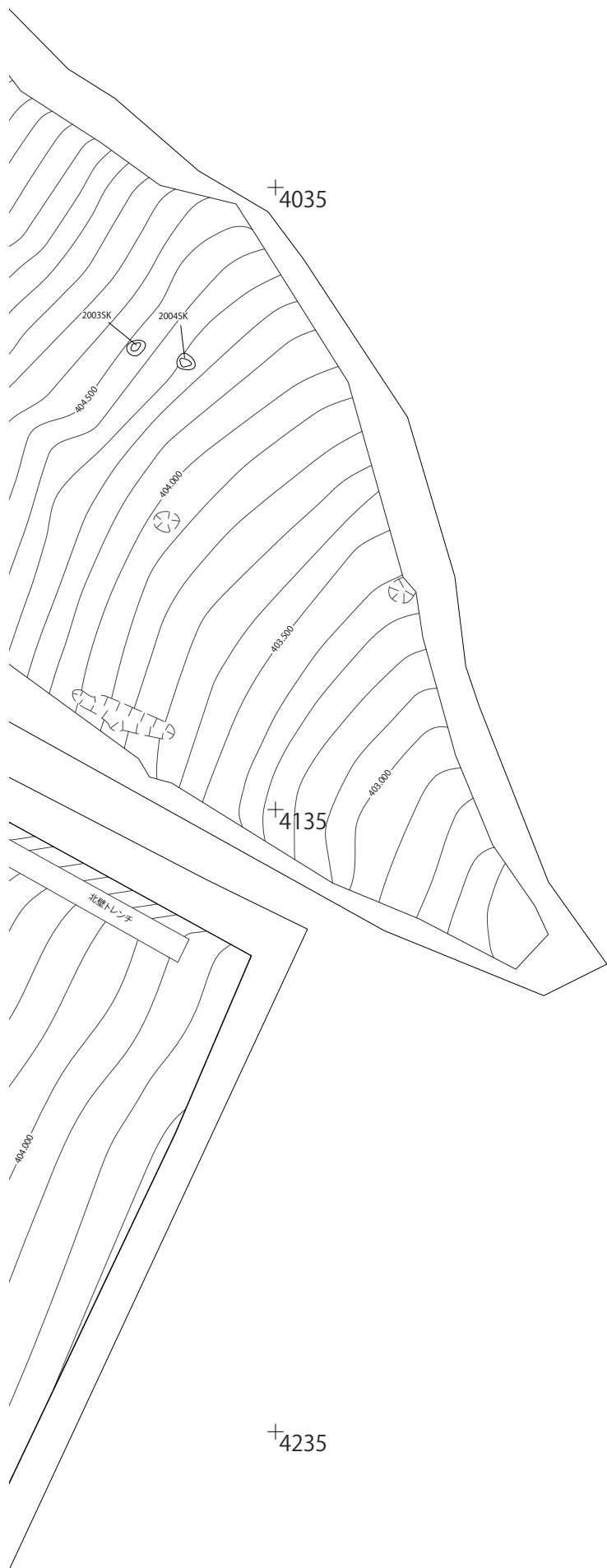



# 調査区平面図 15 (14区・19A区15)

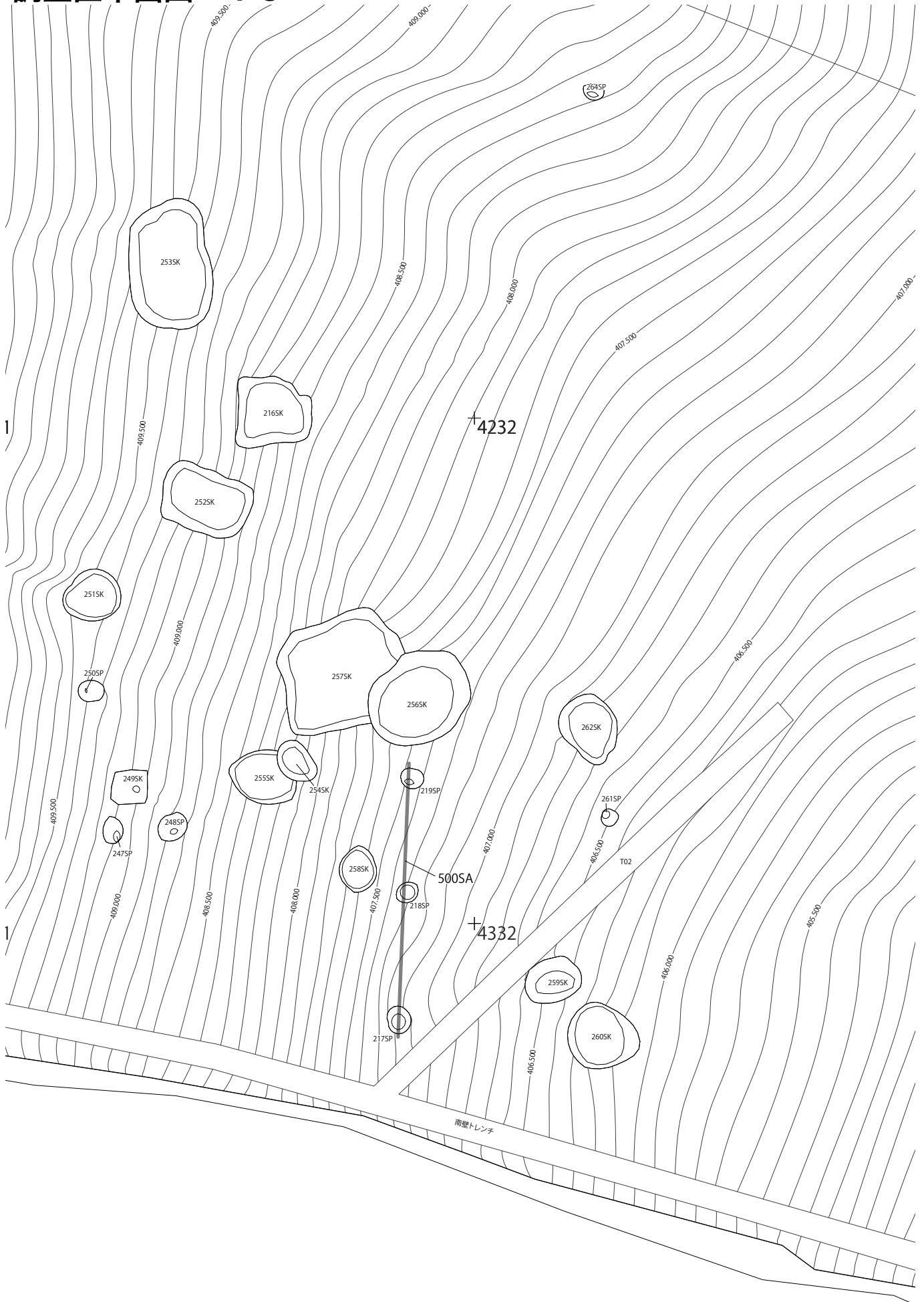

# 調査区平面図 16 (14区・19A区16)

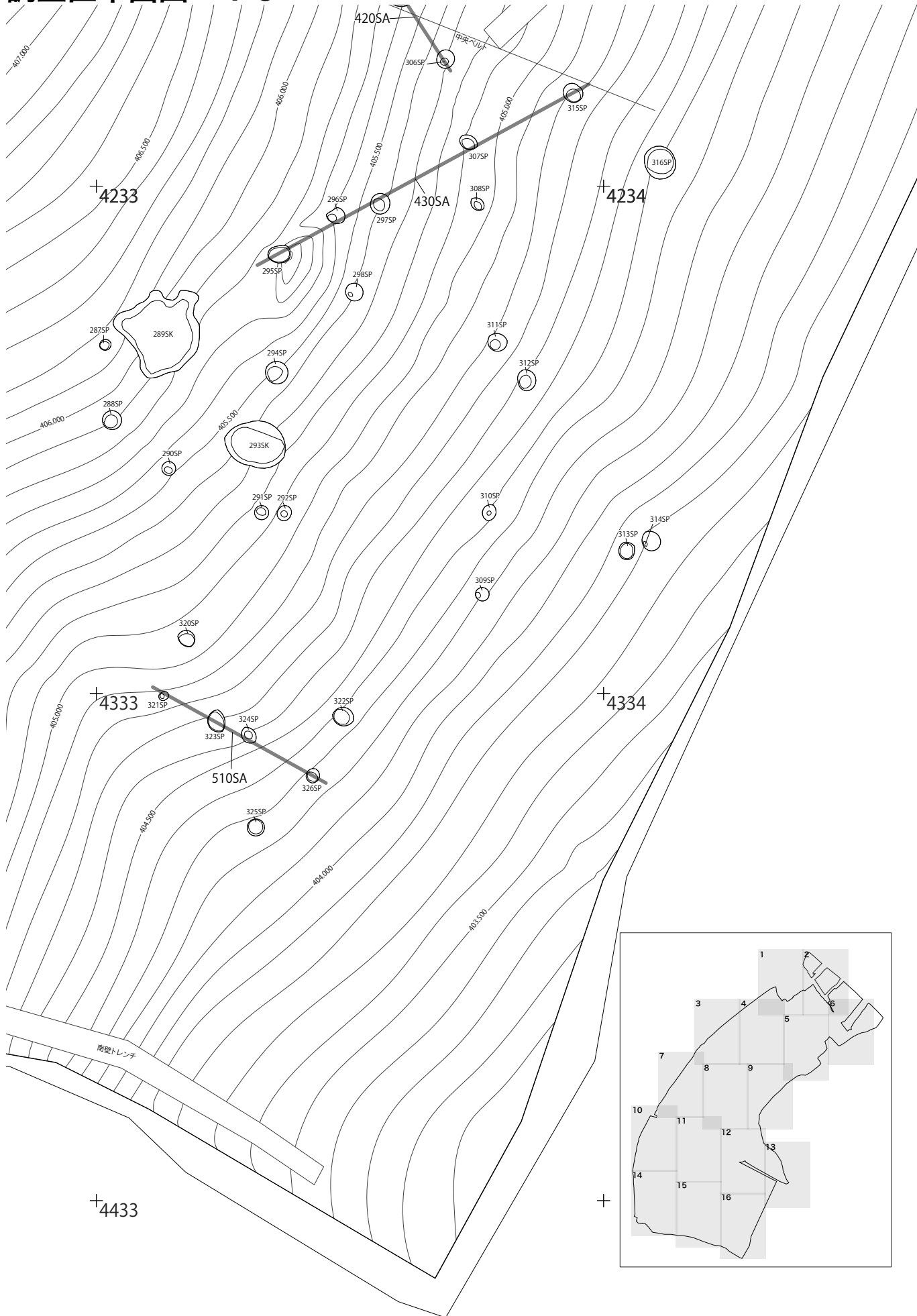

# 調査区平面図 17 (19B区1)

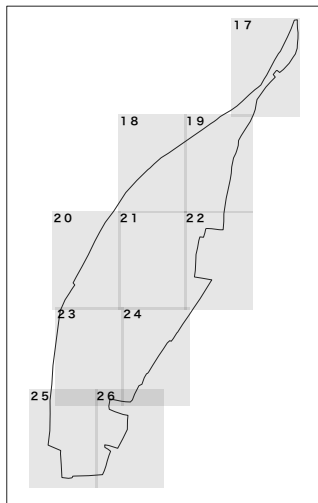

+3032

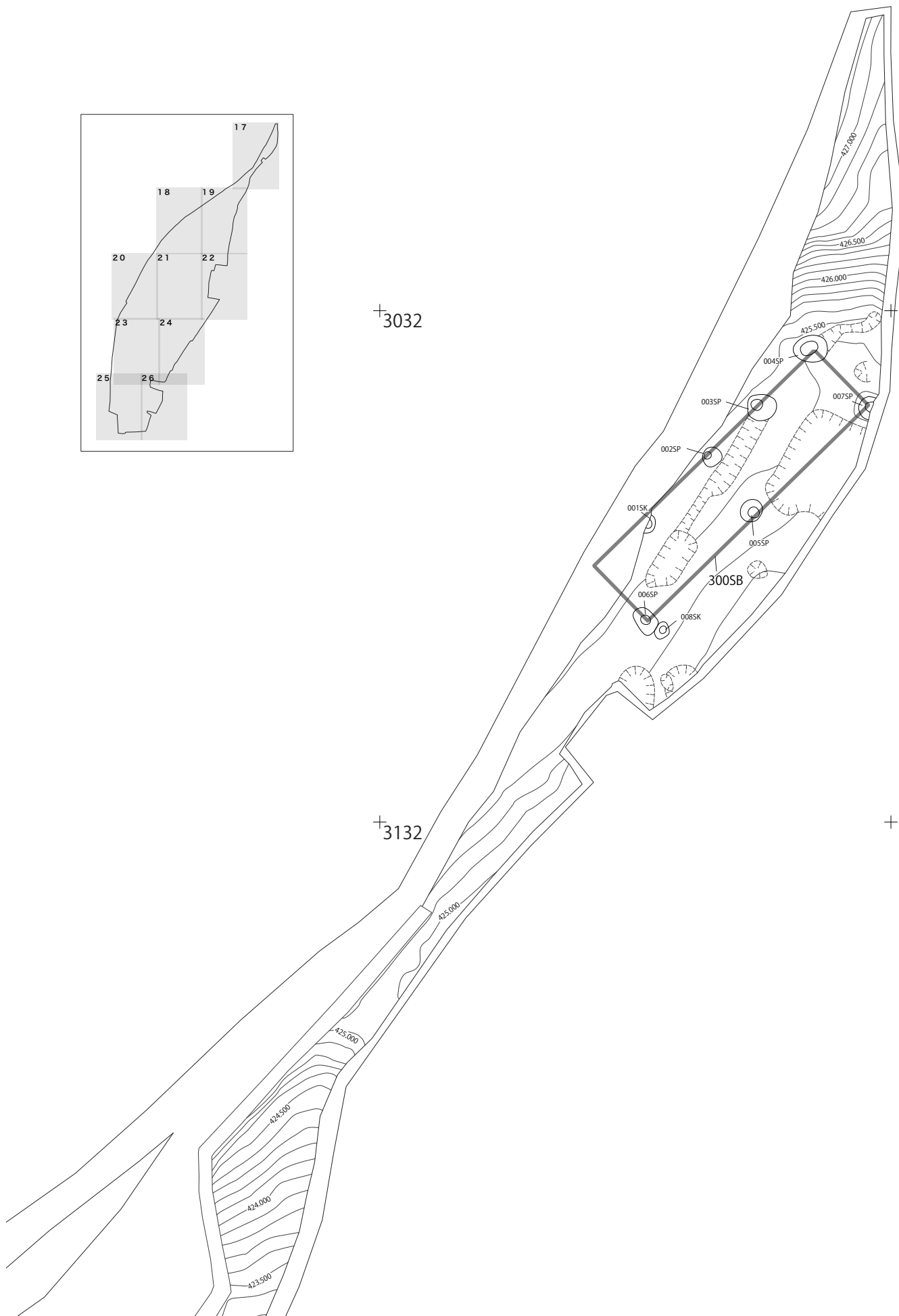

# 調査区平面図 18 (19B区2)

+3229

+3230

+3329

+3330



0 S=1:100 2m

# 調査区平面図 19 (19B区3)

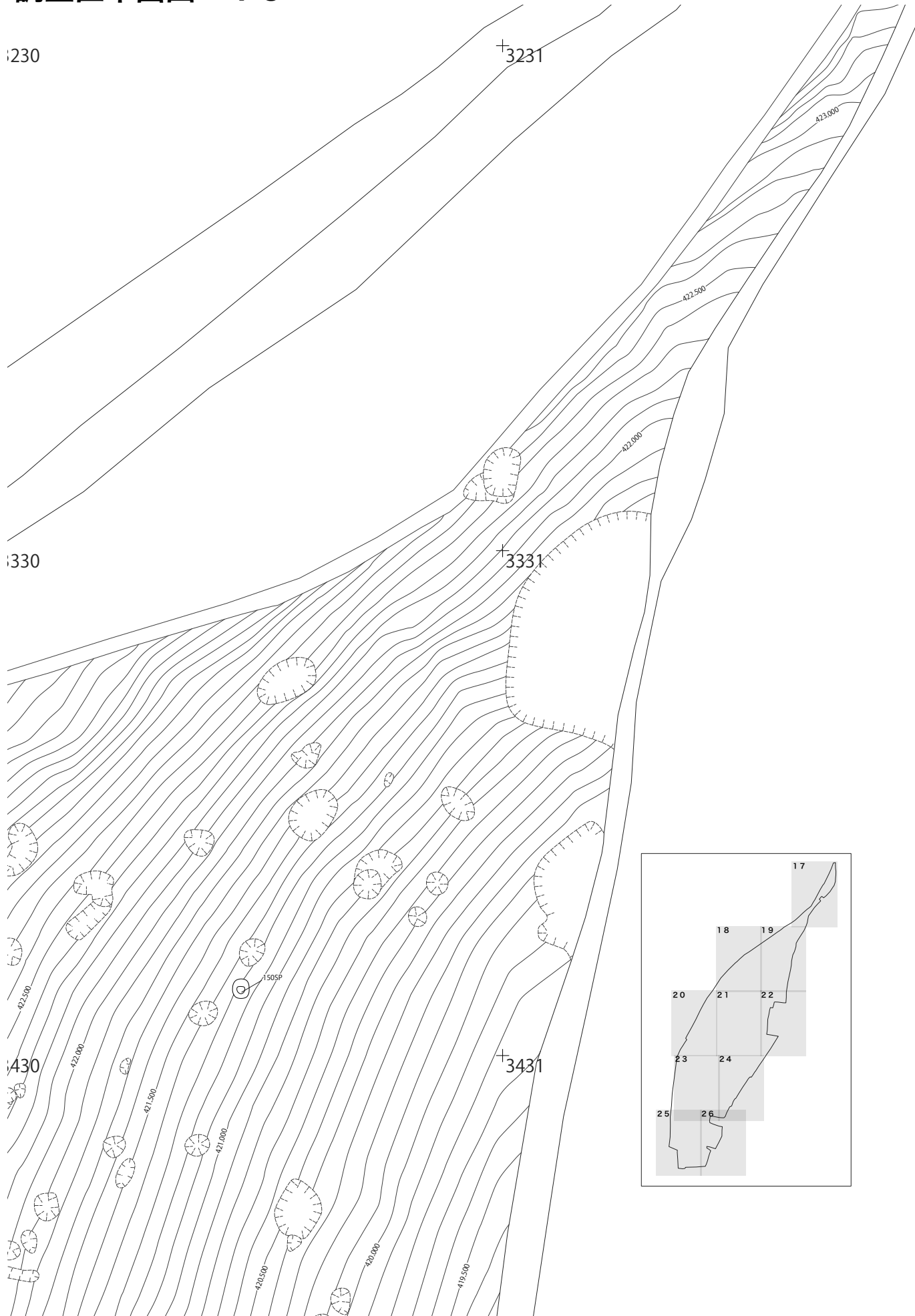

3230

3231

3330

3331

3430

3431

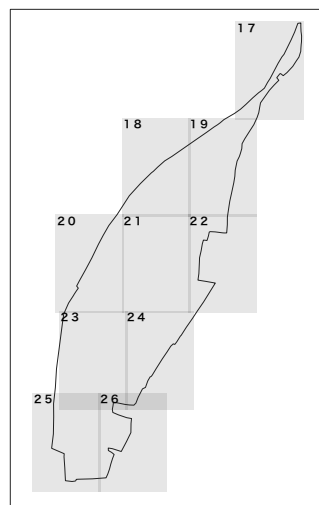



# 調査区平面図 20 (19B区4)



# 調査区平面図 21 (19B区5)

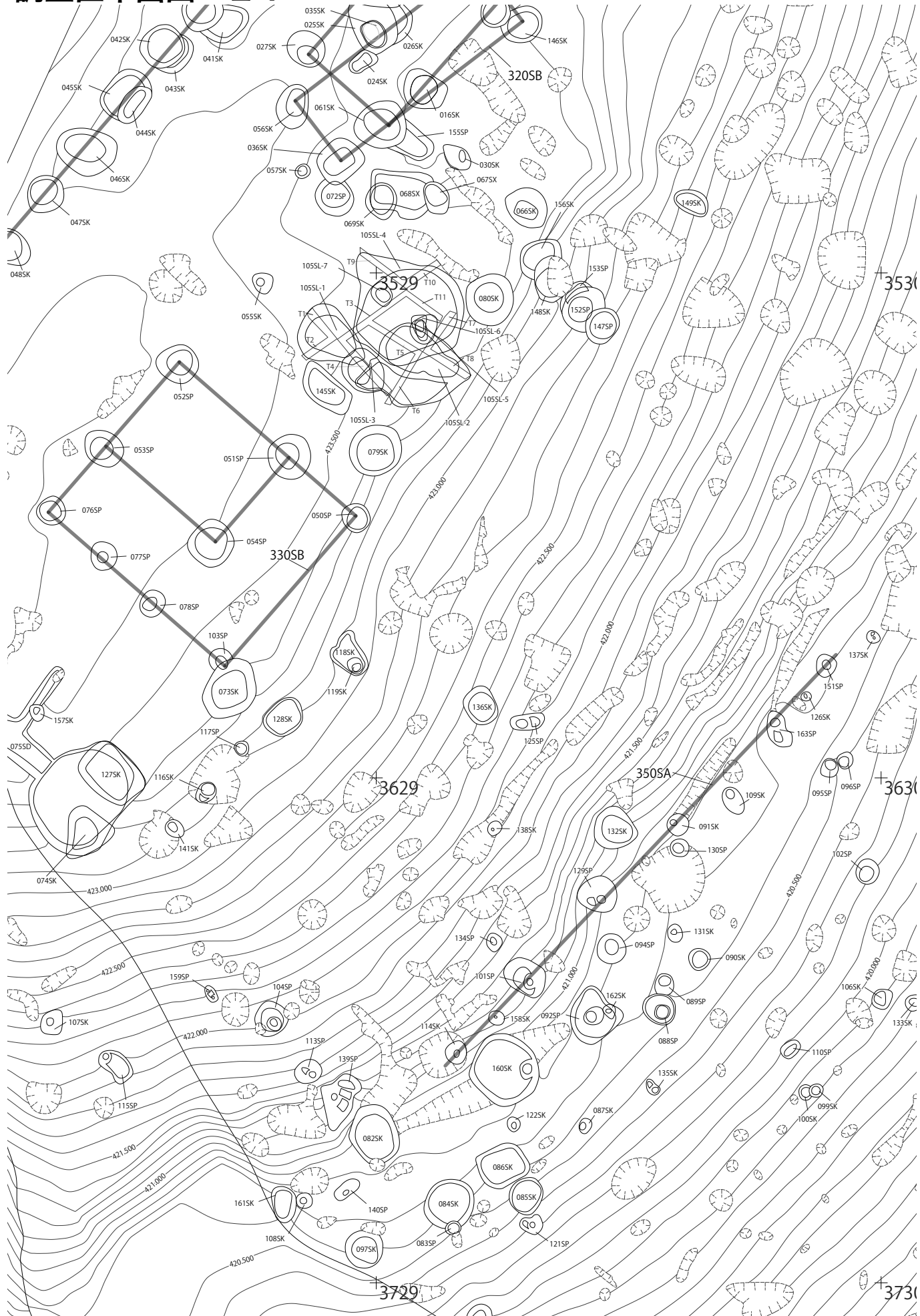

# 調査区平面図 22 (19B区6)

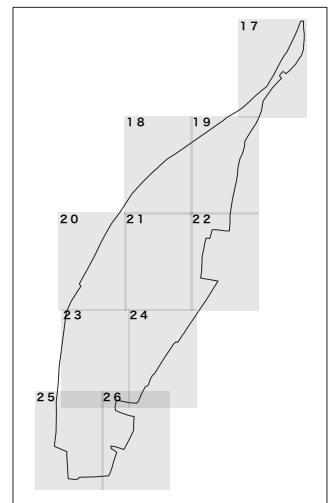
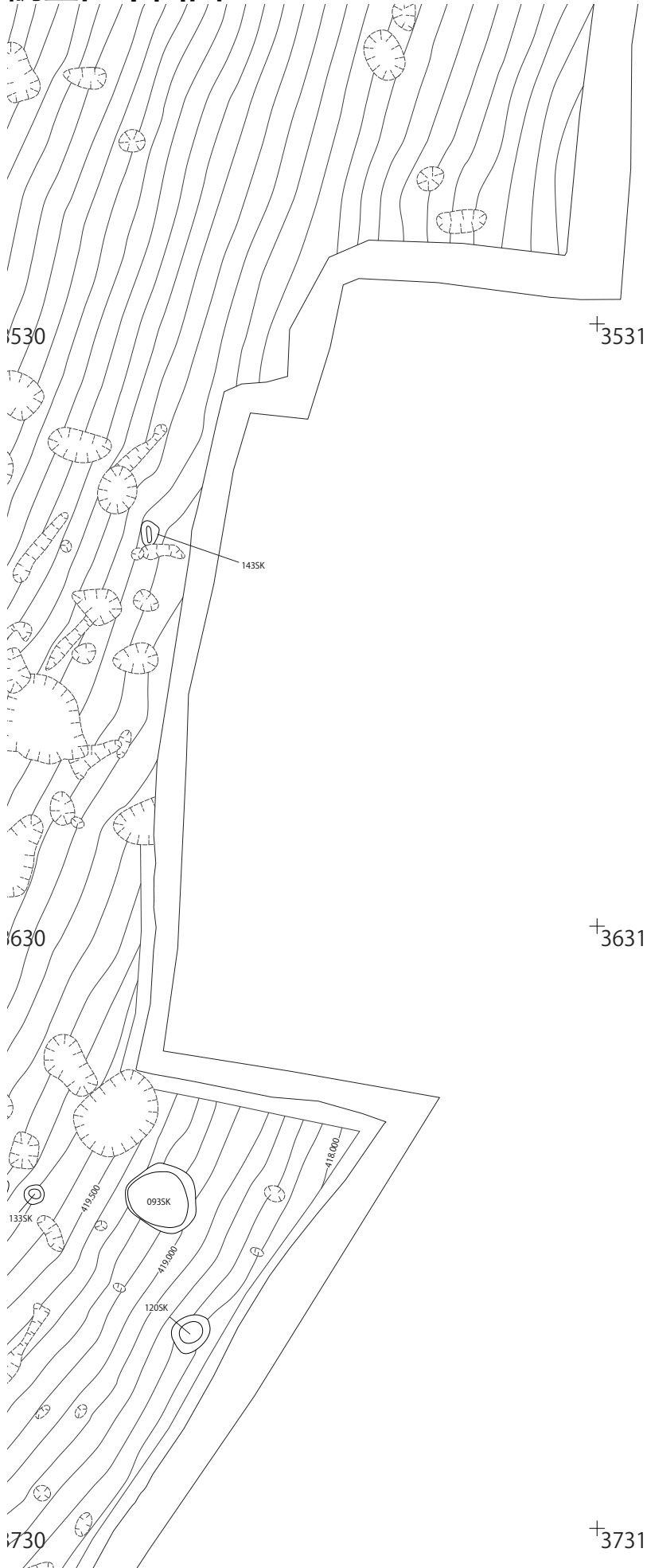

# 調査区平面図 23 (19B区7)

31/21

31/20



# 調査区平面図 24 (19B区8)

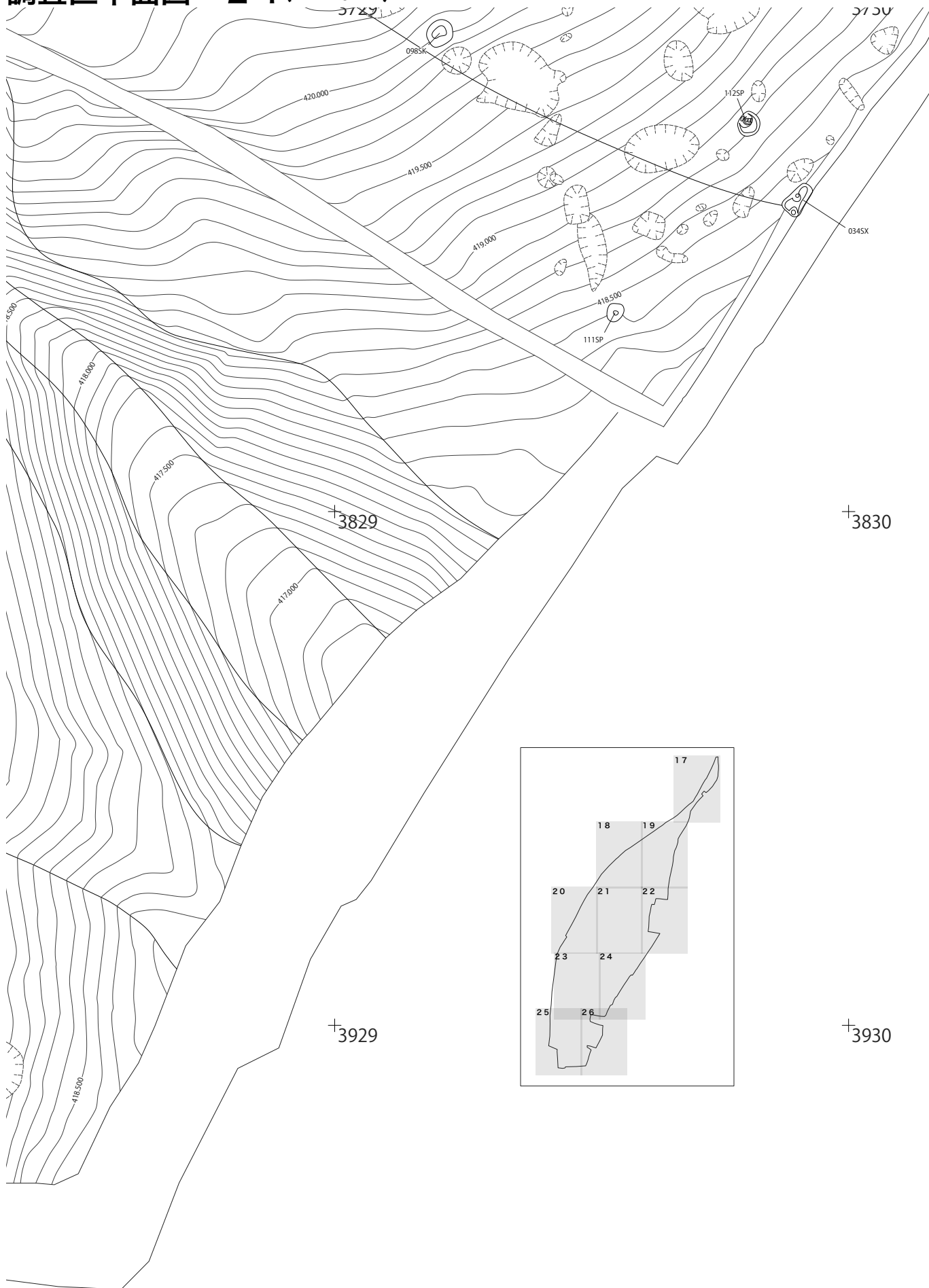

# 調査区平面図 25 (19B区9)

+4026

+4126



# 調査区平面図 26 (19B区10)











# 調査区平面図 30 (19C区4)

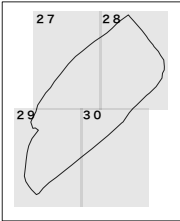
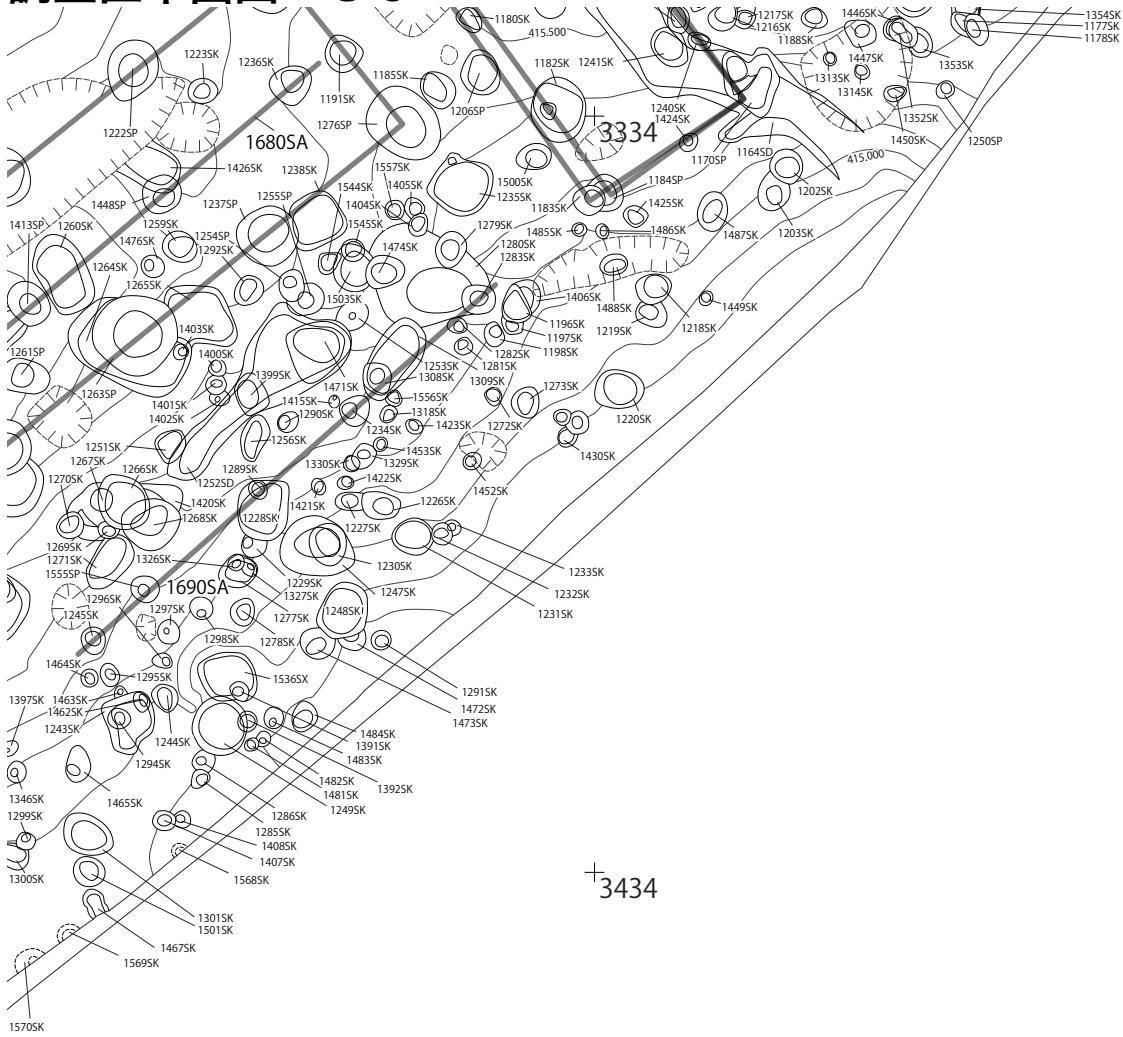

3534

# 調査区平面図 31 (19C区 下面)

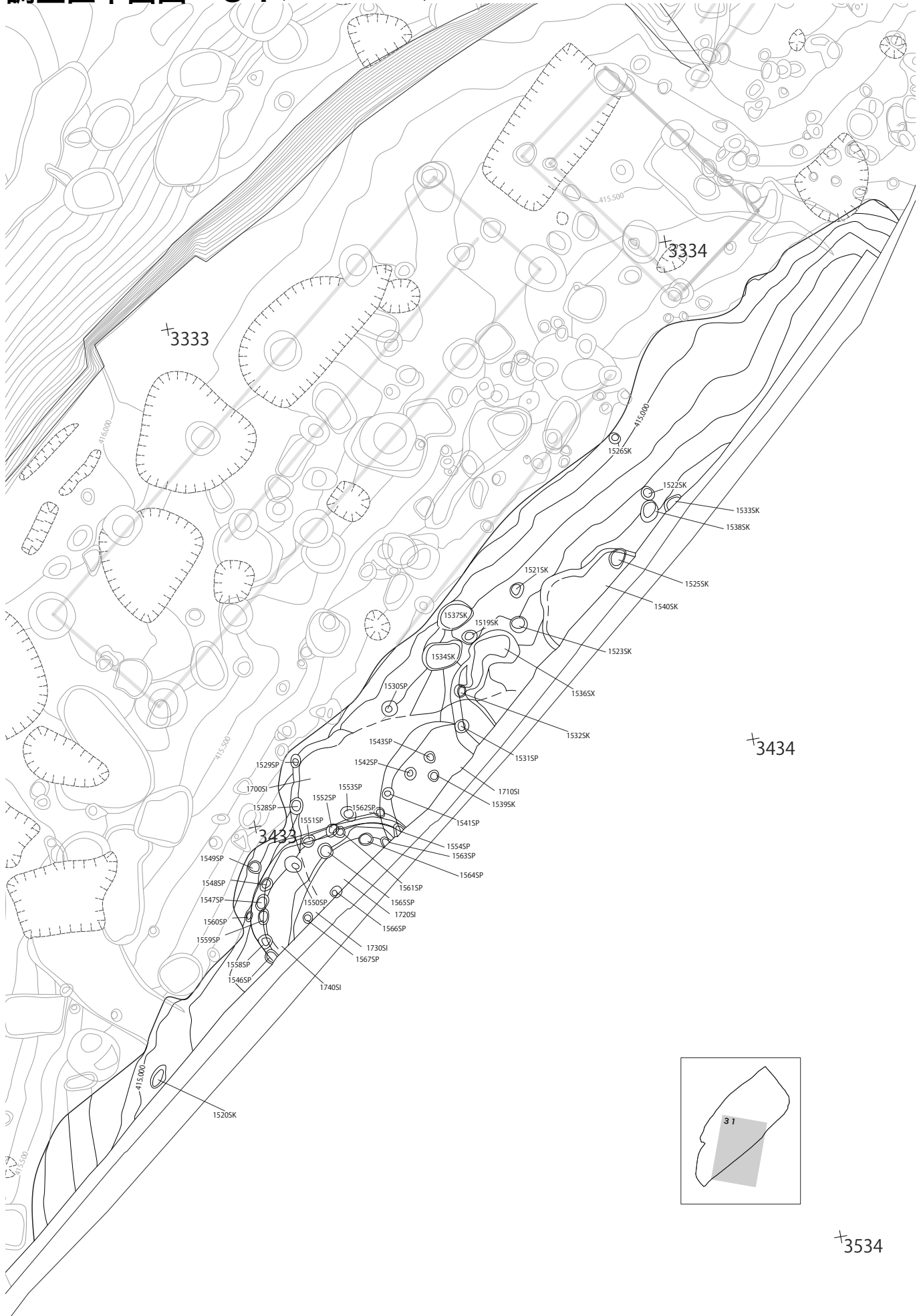



# 写真図版 1 遺跡・調査区全景 (1)



万瀬遺跡遠景 (手前左：万瀬遺跡、手前右：笹平遺跡  
中央右寄り：上ヲロウ・下ヲロウ遺跡、右奥：石原遺跡)



14区全景 (上が南西)



19Ba区全景 (北東より)



19Bb区全景 (北より)



19C区全景 (南西より)



## 写真図版 2 遺跡・調査区全景 (2), 遺構 14区 (1)



19Aa 区全景 (上が南東)



19Ab 区全景 (上が北東)



14区 001SX-1 (南西より)



14区 043SI 完掘状況 (南より)  
(写真下部……013SL)



14区 013SL 土層断面



# 写真図版 3 遺構 14区 (2)



14区 052SK 上層遺物出土状況



14区 052SK 下層集石検出状況



14区 052SK 最下部 金床石(か)出土状況



14区 218SP 土層断面 (500SA 構成柱穴)



14区 327SE 土層断面



14区 328SE 土層断面



14区完掘状況 南西部(北より)



14区中央ベルト土層断面(南西より)



# 写真図版 4 遺構 19B区(1)



300SB 完掘状況 (北東より)



005SP 完掘状況 (南より)  
(300SB 構成柱穴)



19B 区中央西部平坦面 (上が北西)  
(17SX・31SX・32SX、075SD、310～330SB・340SA、105SL 等完掘・掘削状況)



017SX 集石検出状況 (西より)



031SX 完掘状況 (南西より)



# 写真図版 5 遺構 19B区(2)



310SB・330SB 柱穴配置(南西より)



019SP 土層断面(310SB 構成柱穴)



022SP 土層断面



147SP 礎板石検出状況(南より)



105SL 検出状況(南西より)



105SL-1 土層断面



105SL-2 土層断面



105SL-4 礎検出状況(北東より)



写真図版 6 遺構 19B区(3)



081NR 完掘状況 (北西より)



081NR 土器 (0317) 出土状況



199SL 東側落ち込み検出状況 (東より)



199SL 土層断面



212SE 上段外面



212SE 上段土層断面



212SE 中段最上部



212SE 中・下段土層断面



# 写真図版 7 遺構 19C区(1)



1710SI 完掘 (西より)



1710SI 土層断面



1730SI 床面検出状況 (南より)



1740SI 完掘状況 (北西より)



1700 ~ 1740SI 完掘状況 (西より)



1527SL 土層断面



1527SL 焼土層検出状況 (南東より)



1527SL 完掘状況 (南より)



写真図版 8 遺構 19C 区 (2)



23B 区東半部 (南から)



1018SK 石製品 (1301) 出土状況



1204SP (1630SB 構成柱穴)・1205SK (1640SB 構成柱穴)  
土層断面



1040SL・1116SL・1117SL 土層断面  
(左奥……1174SL)



1174SL 被熱礫検出状況



写真図版 9 遺構 19C区(3)



1650SB・1680SA・1690SA 完掘状況 (南より)



1257SP (1650SB 構成柱穴) 土層断面



1303SP (1650SB 構成柱穴) 底面柱痕跡 (南西より)



1147SP (1660SA 構成柱穴) 土層断面



1448SP (1680SA 構成柱穴) 土層断面



写真図版 10 遺構 19A区(1)



2500SX 全景 (東より)



2500SX 土器 (0398) 出土状況



2500SX 石器 (1105) 出土状況



2429SK 土器 (0408) 出土状況 1面 (南東より)



2429SK 土器 (0408) 出土状況 3面 (東より)



写真図版 11 遺構 19A 区 (2)



2116SL 焼土面検出状況 (北より)



2116SL 土層断面



2127SL 土層断面



2127SL 完掘状況 (南東より)



2445SL III 段階 礫検出状況 (南より)



2445SL 完掘状況 (南東より)



2460SI・2447～2449SL 検出状況 (東より)



2460SI・2447～2449SL 礫検出状況 (東より)



# 写真図版 12 遺構 19A区 (3)



2447SL 礫検出状況 (南東より)



2448SL 土層断面



2460SI・2447～2449SL 完掘状況 (東より)



19Aa区南西部 (北より)  
(2600SA・2610SA 完掘状況)



2052SP (2600SA 構成柱穴) 土層断面



2224Z 銭貨・煙管出土状況 (南西より)



2326SZ 土層断面・煙管出土状況



2464SZ 銭貨出土状況 (南東より)



写真図版 13 土器(1) 14区001SX(1)

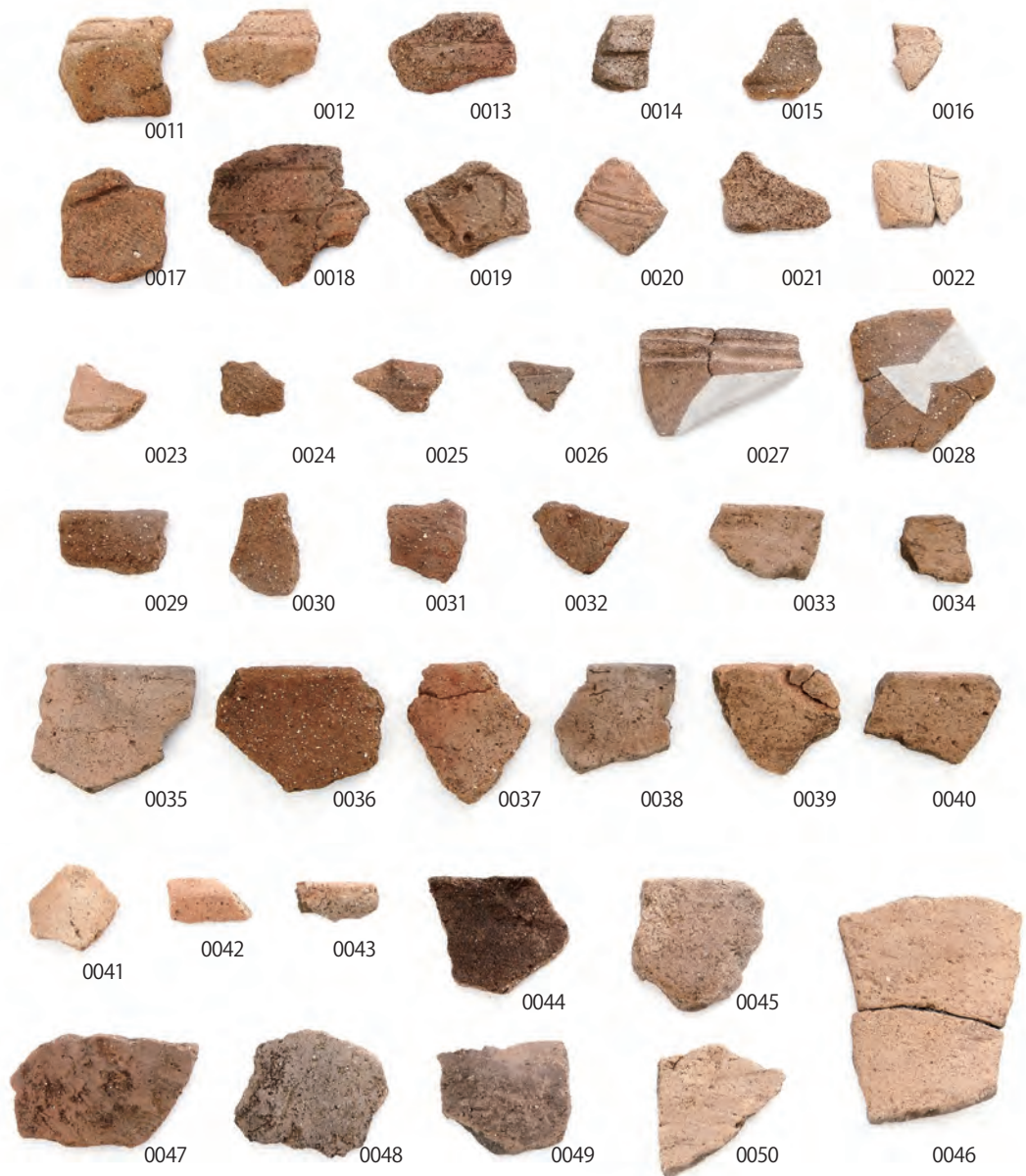

写真图版 14 土器 (2) 14区001SX(2)

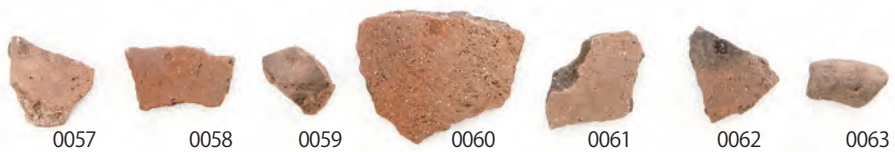
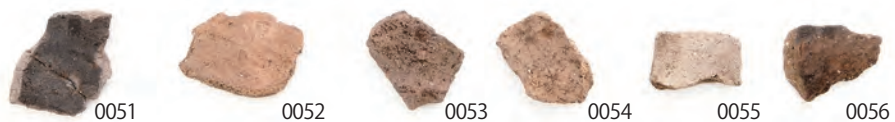



写真図版 15 土器 (3) 14区 002SX ~ 052SK

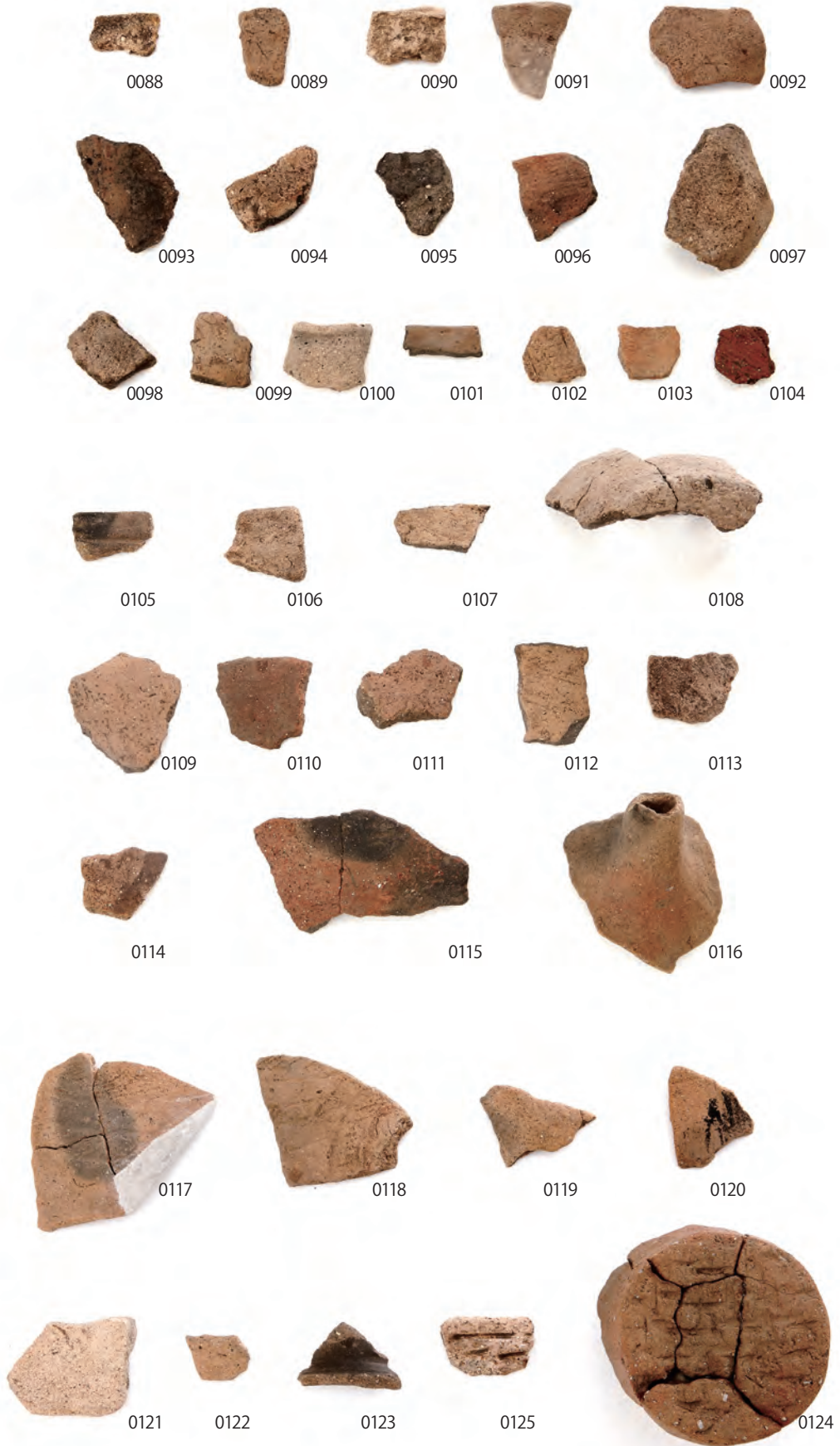

写真図版 16 土器 (4) 14区2層(1)



写真図版 17 土器 (5) 14区2層(2)





写真图版 18 土器 (6) 14区3層(1)



0174



0175



0176



0177



0178



0179



0180



0181



0182



0183



0184



0185



0186



0187



0188



0189



0190



0191



0192



0193



0194



0195



0196



0197



0198



0199



0200



0201



0202



0203



0204



0205



0206



0207



0208



0209

写真図版 19 土器(7) 14区3層(2)

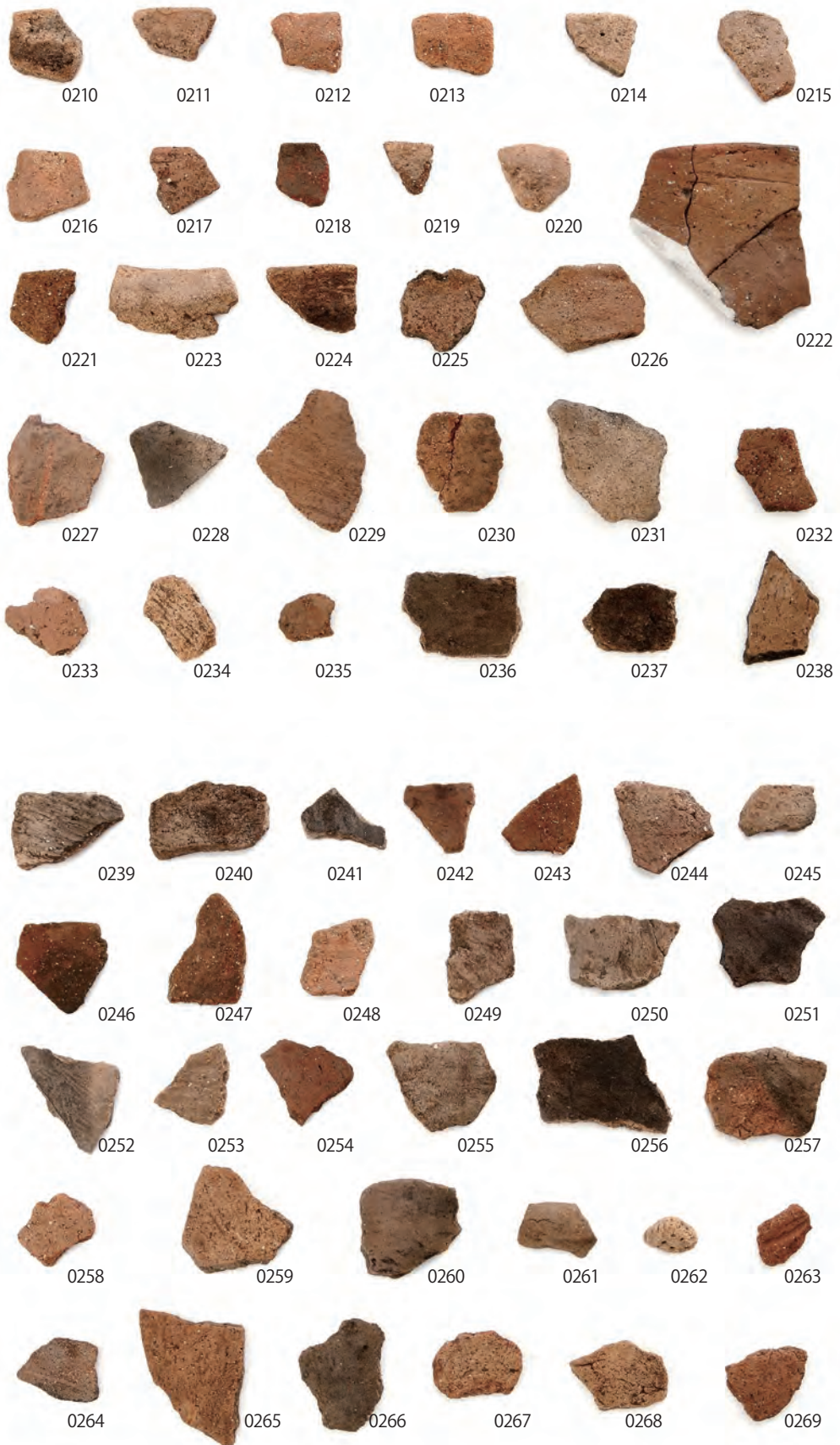

写真図版 20 土器 (8) 14区3層(3), 4層, トレンチ・ベルトなど(1)



0270



0271



0272



0273



0274



0275



0276



0277



0278



0279



0280



0281



0282



0283



0284



0285



0286



0287



0288



0289



0290



0291



0292



0293



0294



写真図版 21 土器(9) 14区トレンチ・ベルトなど(2),  
19B区081NR(1)

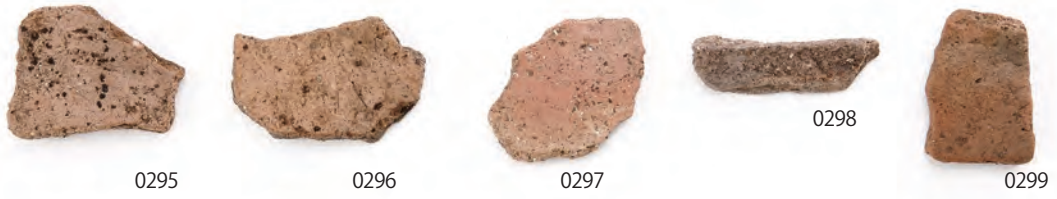



0317

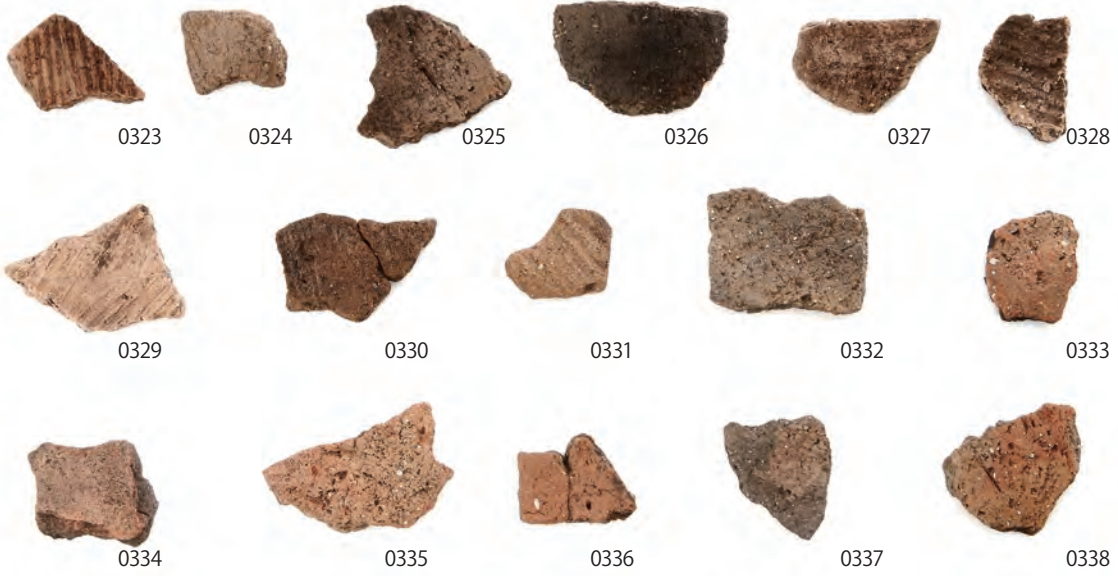

0323

0324

0325

0326

0327

0328

0329

0330

0331

0332

0333

0334

0335

0336

0337

0338



写真図版 23 土器 (11) 19B区081NR(3), 085SK, 093SK,  
19C区1211SK~1242SK

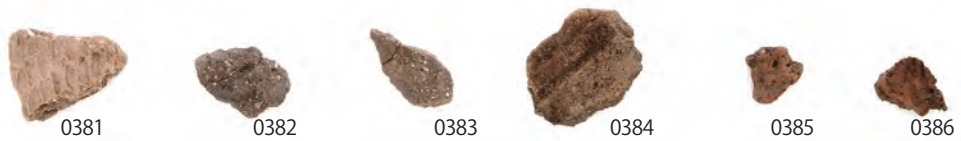
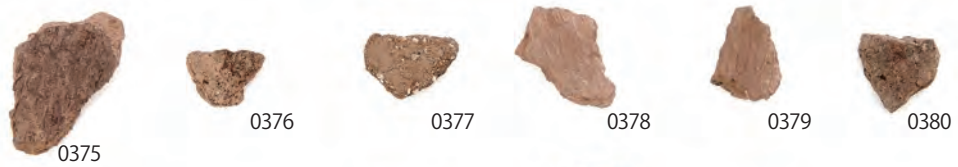
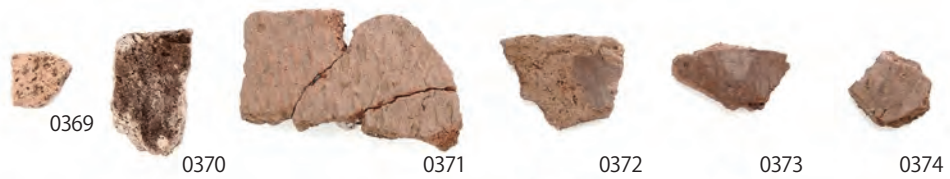
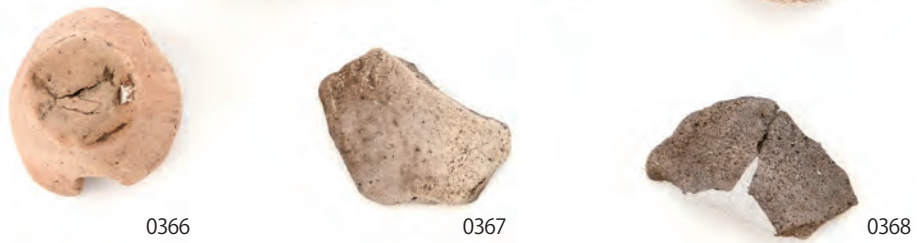
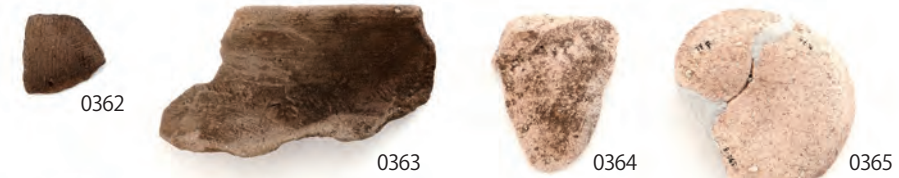

写真図版 24 土器 (1 2) 19A 区 2067SK ~ 2445SL

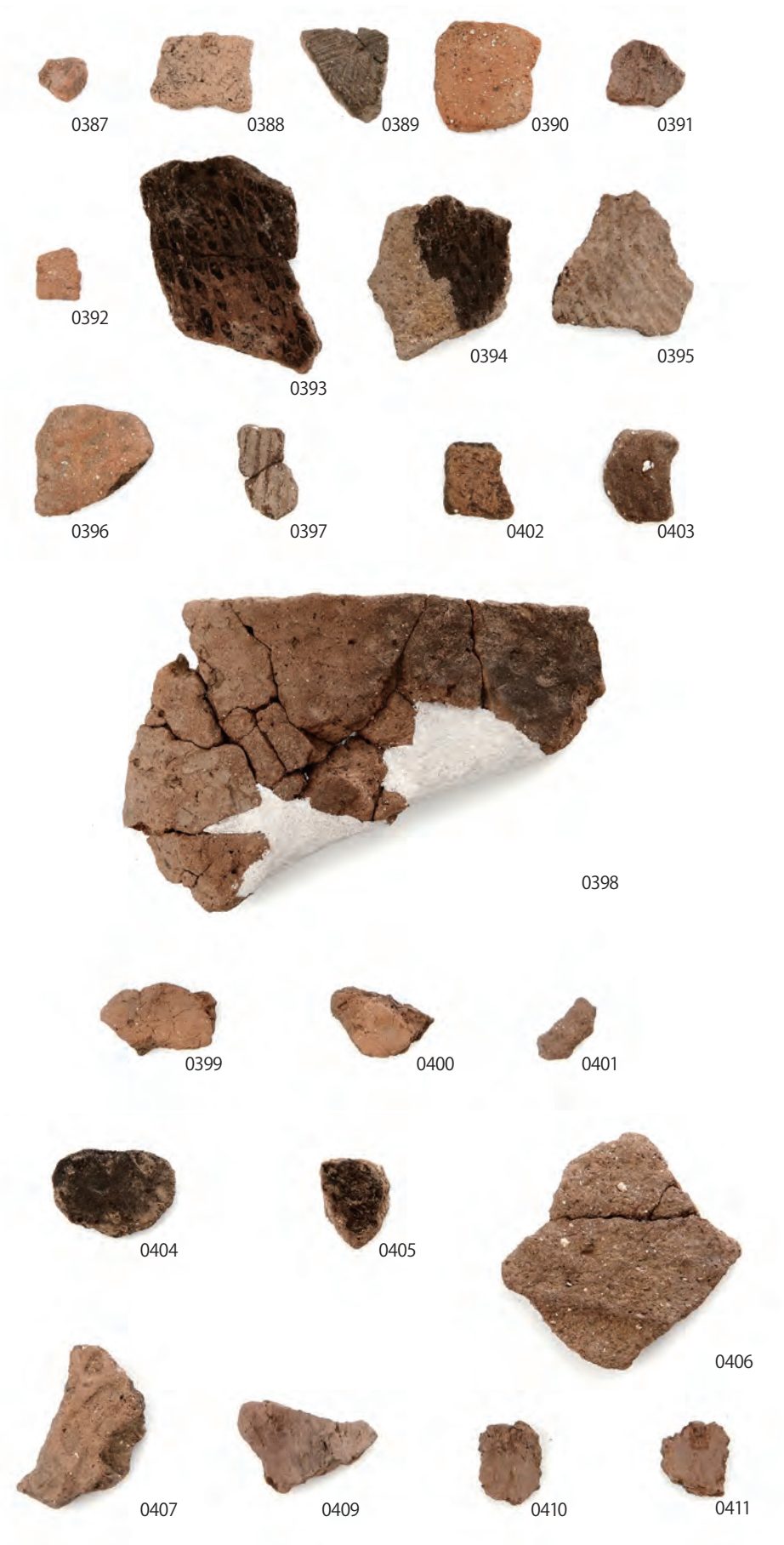





0408



0408  
外面拡大



0408  
内面拡大



写真図版 26 土器(14) 19A区 2500SX, 19A区検出など

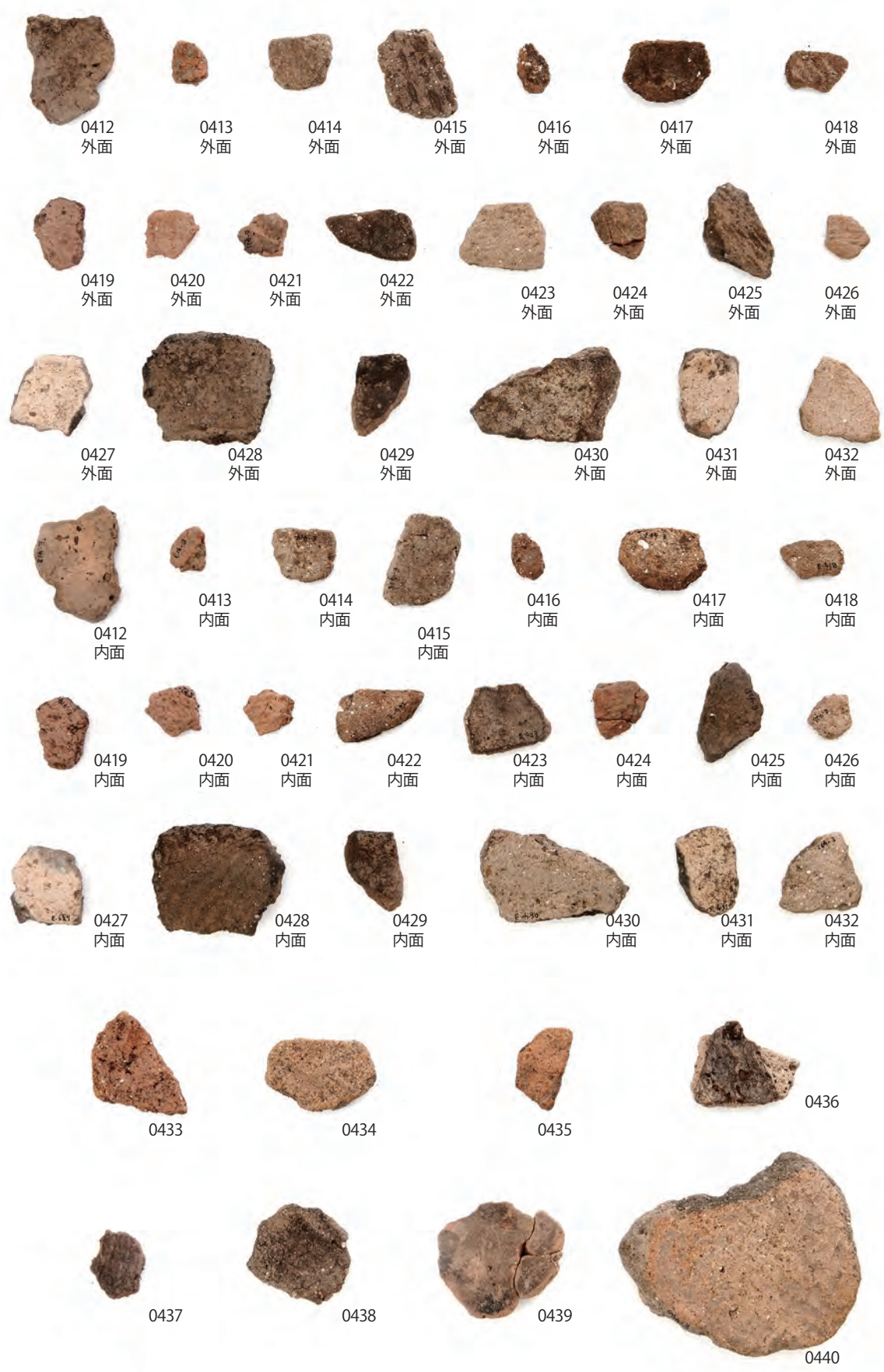

写真图版 27 石器(1) 14区



1001



1002



1003



1004



1005



1006



1007



1008



1009



1010



1011



1012



1013



1014



1015

写真图版 28 石器 (2) 19B区



1016



1017



1018



1019



1020



1021



1022



1023



1024



1025



1026



1027



1028



1029



写真图版 29 石器 (3) 19C 区



1030



1035



1037



1039



1040



1041



1042



1043



1044

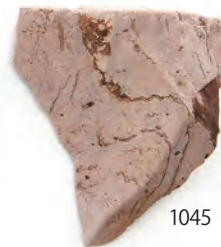

1045



1031



1032



1033



1034



1036



1038

写真図版 30 石器(4) 19A区 2019SK~2400SI

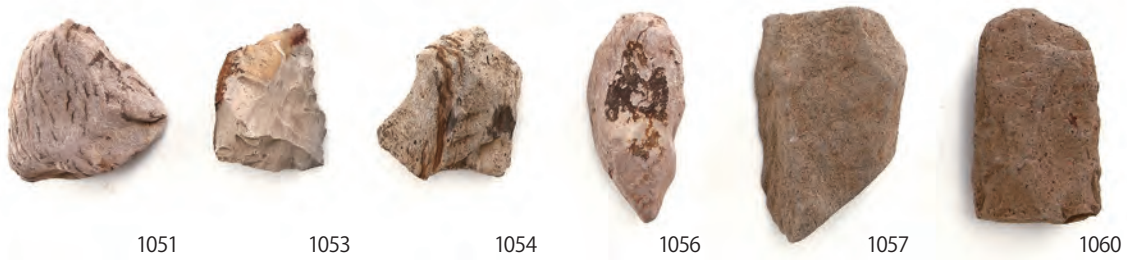

写真図版 31 石器 (5) 19Ab区 2411SK ~ 2449SL



1067



1069



1070



1068



1071



1072



1073



1074



1075



1076



1077



1078

写真図版 32 石器 (6) 19Ab区 2465SD ~ 2470SK, 2500SX(1)



1079



1080



1081



1082



1083



1084



1085



1086



1087



1088



1089



1090



1091



1092



写真図版 33 石器 (7) 19Ab区 2500SX(2)



1093



1094



1095



1096



1097



1098



1099



1100



1101



1102



1103



1104



1105



1106



1107



1108



1109



1110



1111



1112



1113



1114



1115

写真图版 34 石器 (8) 19Ab 区 2500SX(3)





写真図版 35 石器 (9) 19Ab区 2500SX(4)



写真图版 36 石器 (10) 19Ab区 2500SX(5)



1178



1179



1180



1181



1182



1183



1184



1185



1186



1187

写真図版 37 石器 (11) 19Ab区 2500SX(6), 検出・表採など





写真図版 38 石器(12) 古代以降の石器



1301



1302



1501



1502



1503



1504



1505



1506



1507



1508



1509



1510

写真図版 39 古代以降(1) 14区 043SI~101SP,  
19B区 024SK~155SP

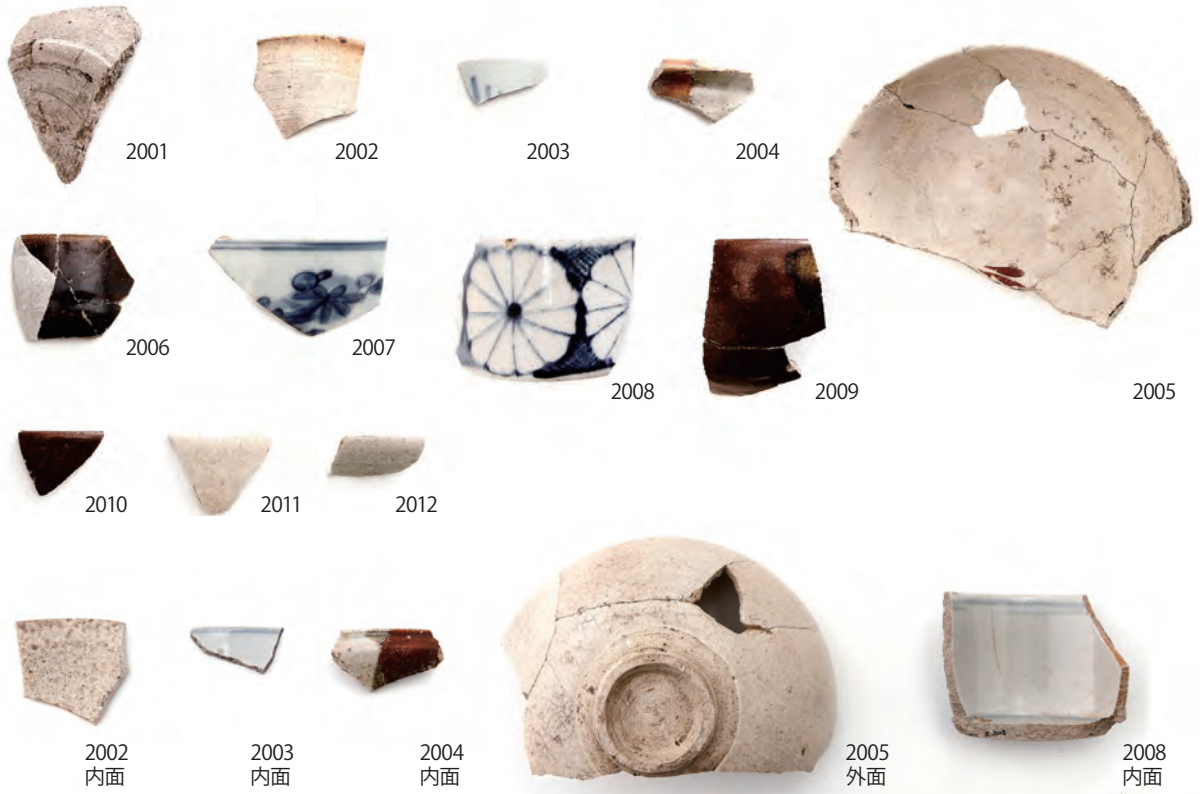



写真図版 40 古代以降 (2) 19B区 105SL~081NR



写真図版 41 古代以降 (3) 19B区 017SX, 031SX, 081NR  
19C区 1263SP ~ 1360SK



2036  
内面



2037  
外面



2040  
下面



2042  
外面

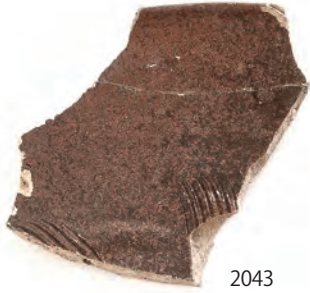

2043



2045



2046



2044



2047



2048



2049



2050



2051



2053



2052



2055



2054



2057



2056



2058



2059



2060



2061



2056  
外面



2061  
内面



写真図版 42 古代以降(4) 19C区 1378SK ~ 1252SD,  
19A区 2039SP ~ 2273SS,  
14区・19B区トレンチ等



2062



2063



2064



2065



2066



2067



2068



2069



2070



2071



2072



2073



2074



2075



2056  
外面



2069  
内面



2075  
外面



2076



2078



2079



2080



2081



2082



2083



2084



2085



2086

写真図版 43 古代以降 (5) 14区2層・3層

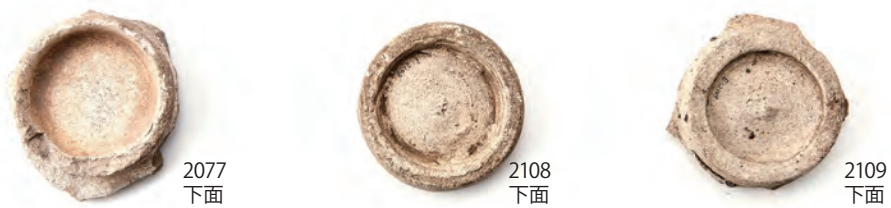
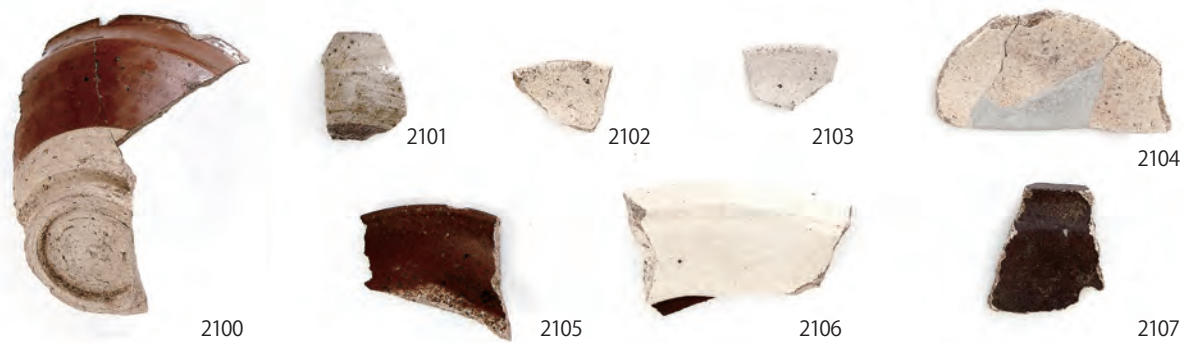
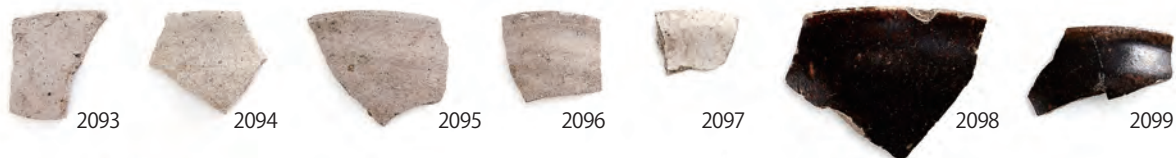
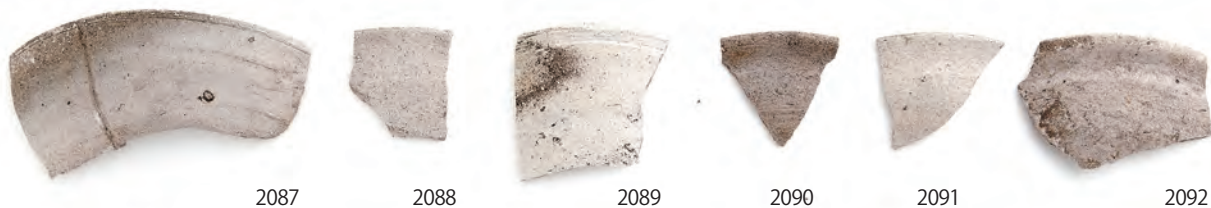



写真図版 44 古代以降 (6) 表土・遺構検出面 (1)

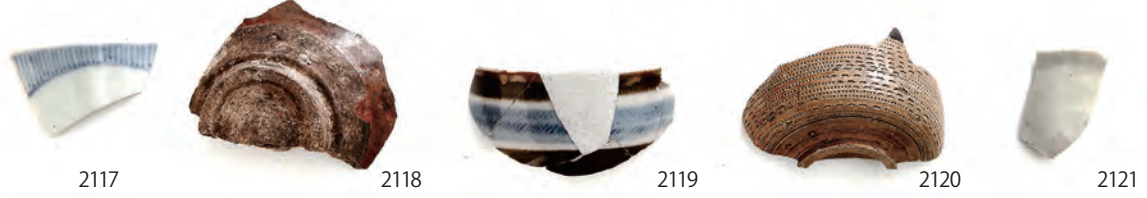

写真図版 45 古代以降 (7) 表土・遺構検出面 (2), トレンチ

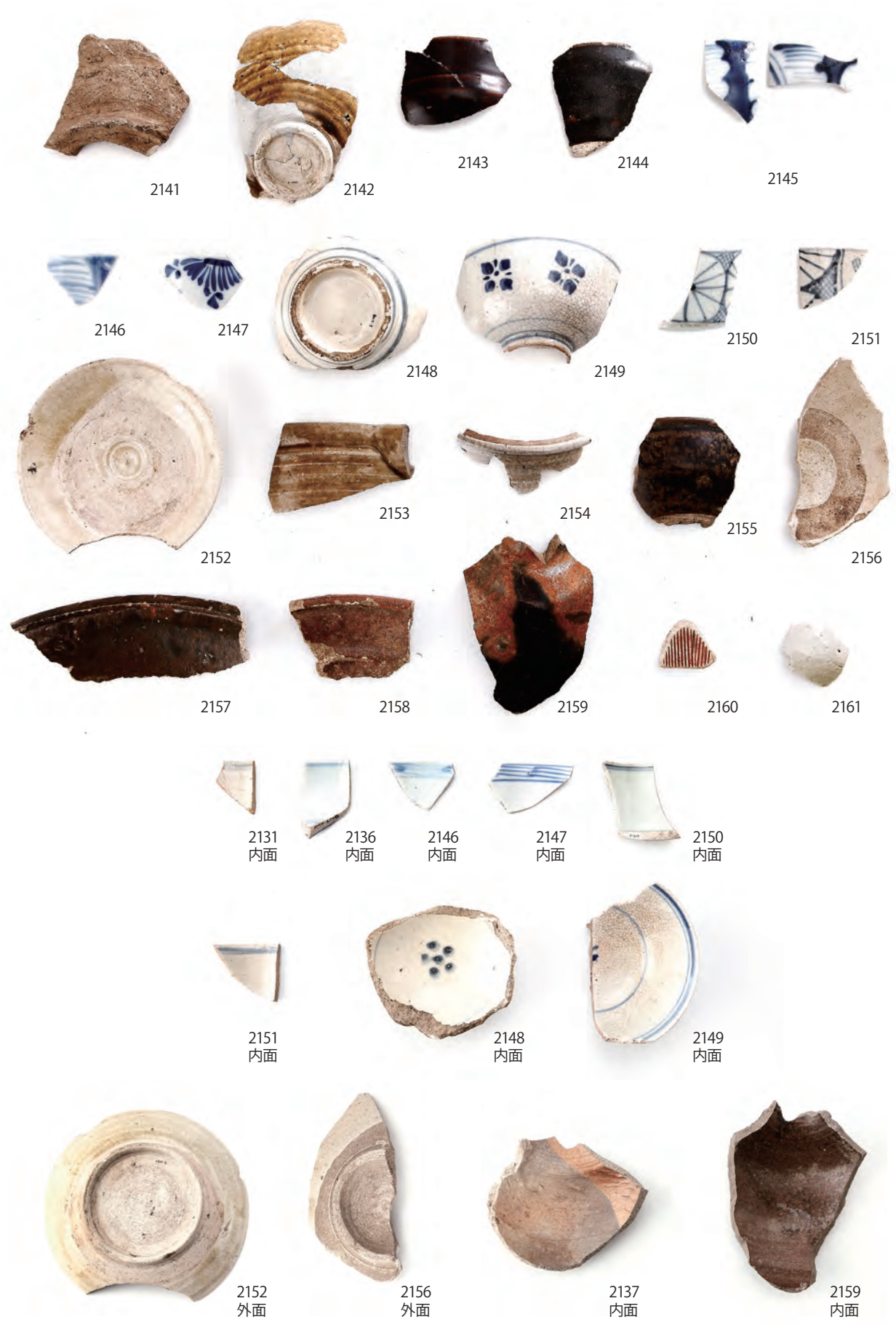



写真図版 46 木製品(1) 19B区 212SE(1)



3001



3002



3003



3004



3005



3006



3007



3008



3009



3010



3011



3012



3013



3014



3015



3016



3017



3018



写真図版 47 木製品 (2) 19B区 212SE(2)



3019

3020

3021

3022

3023

3024



3025



3026





3027



3028



3029



3030



3031



3032

ふりがな	まんぜ							
書名	万瀬遺跡							
副書名								
巻次								
シリーズ名	愛知県埋蔵文化財センター調査報告書							
シリーズ番号	第222集							
編著者名	河嶋優輝、川添和暁、鬼頭 剛・古澤 明・パレオ・ラボAMS年代測定グループ、小林克也（パレオ・ラボ）、鈴木正貴、パレオ・ラボAMS年代測定グループ、(株) 第四紀 地質研究所							
編集機関	公益財団法人 愛知県教育・スポーツ振興財団 愛知県埋蔵文化財センター							
所在地	〒498-0017 愛知県弥富市前ヶ須町字野方802-24 TEL0567(67)4161							
発行年	西暦2024年3月31日							
ふりがな 所収遺跡名	ふりがな 所在地	コード 市町村 遺跡番号		北緯	東経	調査期間	調査面積 ㎡	調査原因
まんぜいせき 万瀬遺跡	あいちけんきたしたらくんしたらちよう 愛知県北設楽郡設楽町 かわむきあぎまんぜ 川向字マンゼ	23561	700165	35度 06分 43秒	137度 33分 54秒	2014.6.～ 2014.10. 2019.6.～ 2020.1.	10,250㎡	設楽ダム
所収遺跡名	種別	主な時代	主な遺構	主な遺物		特記事項		
万瀬遺跡	集落 集落・墓地	縄文時代 中～近世	竪穴建物跡・煙道付炉穴・ 集石炉 掘立柱建物跡・柱穴列・ 鍛冶遺構・土葬土坑墓	土器・石器 陶磁器・土師器・銅銭・煙管		草創期の尖頭器 早期前半の竪穴建物群 大型掘立柱建物		
文書番号	発掘届出 (26埋セ第28-1号・平成26年5月2日 / 31埋セ第5号・平成31年4月10日) 通知 (26教生第566号・平成26年5月2日 / 31教生第277号・平成31年4月19日) 終了届・保管証・発見届 (26埋セ第88号・平成26年11月4日 / 31埋セ第117号・令和2年1月24日) 監査結果通知 (26教生第2082号・平成26年11月20日 / 31教生第3671号・令和2年2月18日)							
要約	万瀬遺跡の発掘調査成果は大きく二時期に分かれ、縄文時代では草創期に遡る石器の出土をみたほか、早期前半の竪穴建物跡を複数棟確認した。一方、中近世では中世の鍛冶場と思われる遺構を確認したほか、中世から近世に及ぶ、倉と思われる大型の掘立柱建物なども含まれる居住域が確認された。居住域から離れた位置では複数の土葬土坑墓も発見され、当時の土地利用についての知見も得られる結果となった。							



愛知県埋蔵文化財センター調査報告書 第222集

## 万瀬遺跡

2024年3月31日

発行 公益財団法人 愛知県教育・スポーツ振興財団  
愛知県埋蔵文化財センター

印刷 西濃印刷株式会社



