

写真図版

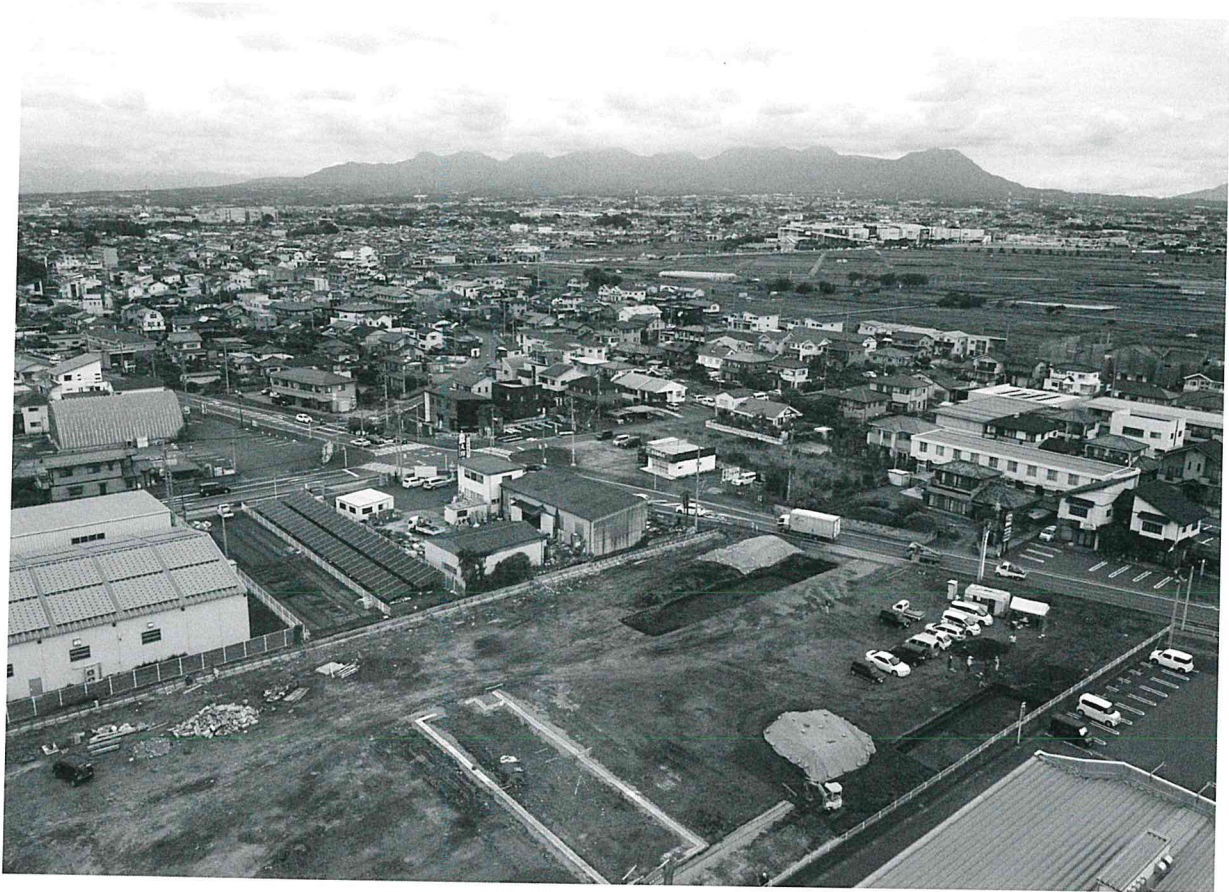

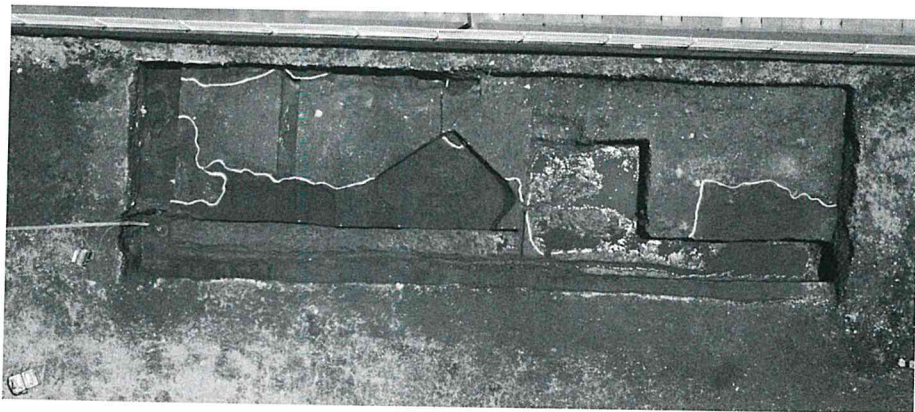

遺跡遠景（東南から）



1区上空（上面）

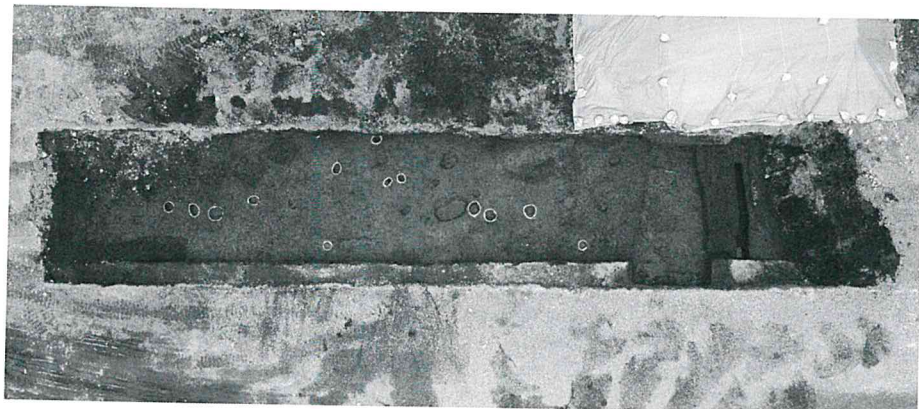

2区上空（上面）

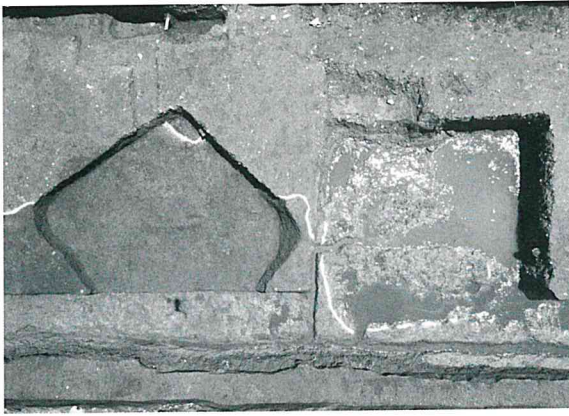

SI-01・SI-03 上空 (上面)

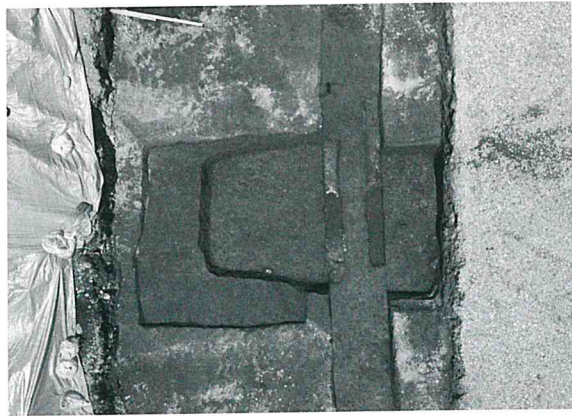

SI-02 上空 (上面)

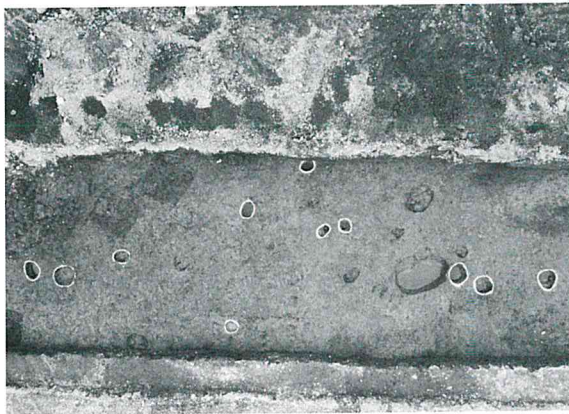

ピット群上空 (上面～下面)



ピット、SI-02・04、SD-01 上空 (上面～下面)



SI-01 遺物出土状況 (西から)

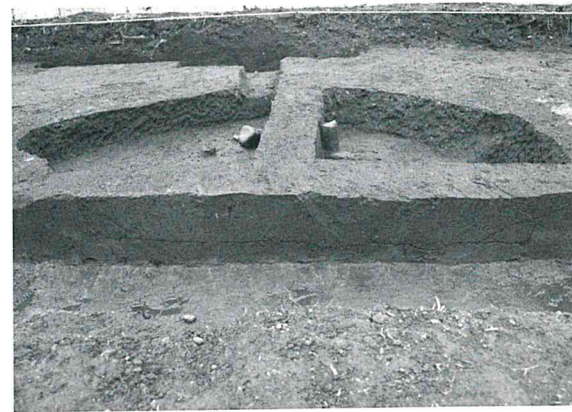

SI-01 セクション (西から)



SI-02 全景 (東から)



SI-02 セクション (東から)



SI-03 全景 (西から)

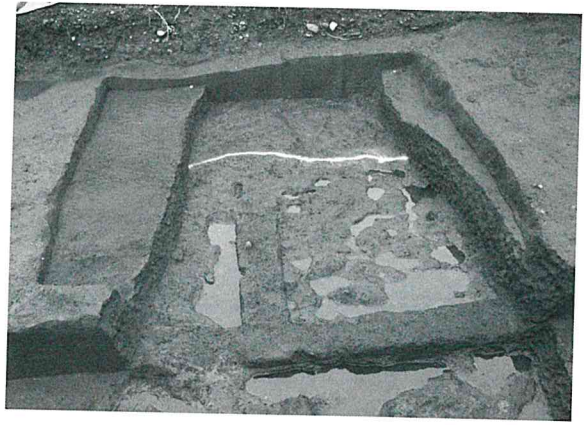

SI-04 全景 (東から)



SK-01 全景 (西から)



SK-01 セクション (西から)



SK-02 上空



SK-02 セクション (北から)



SK-03 セクション (南から)

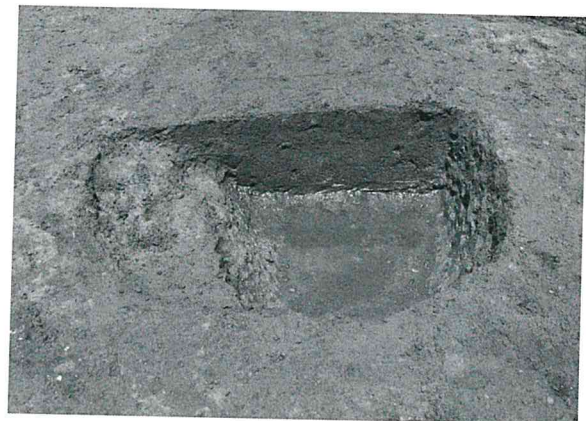

SK-04 セクション (南から)



SD-01 セクション (西から)



SD-01 全景 (東から)



SI-02 遺物出土状況



土器集中



ピット群 (北から)



ピット群 (南から)



作業風景 (1区)



作業風景 (2区)

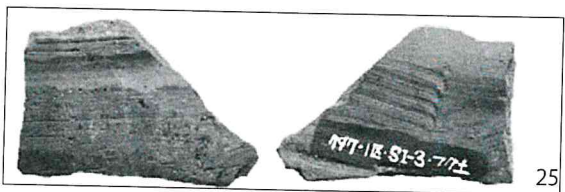
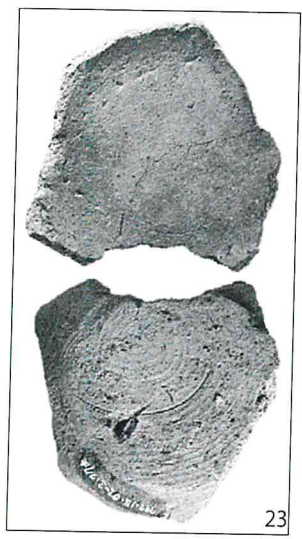
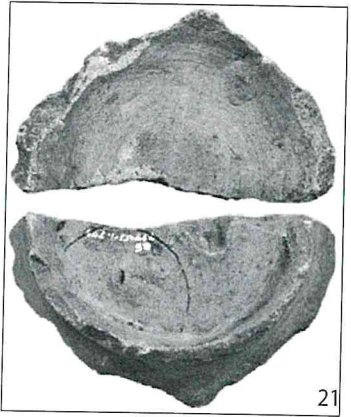
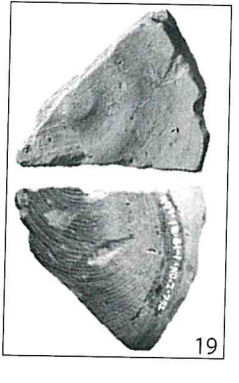
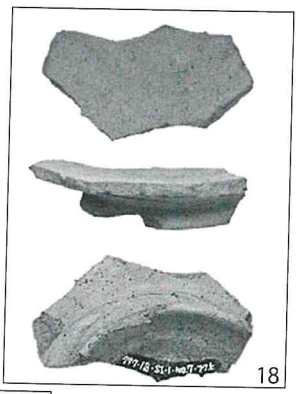
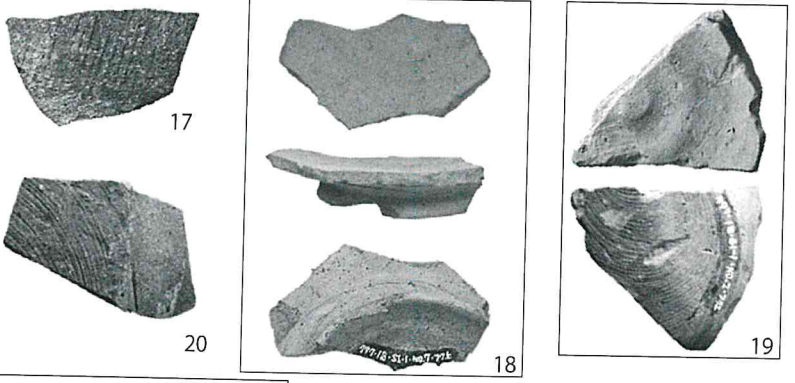
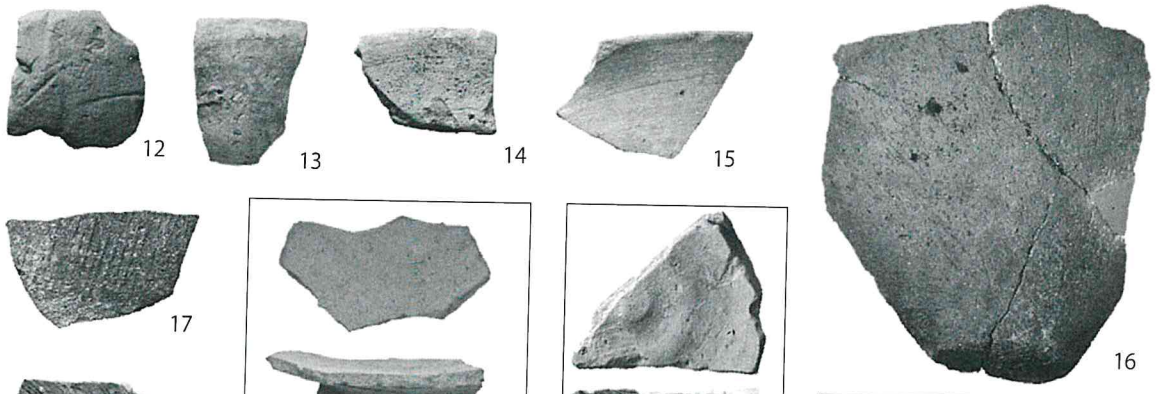
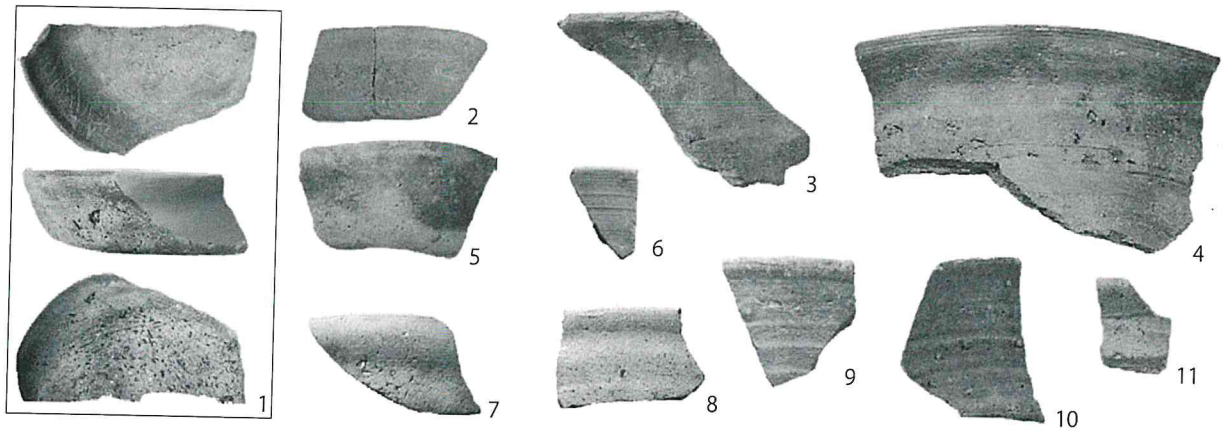

SI-01・SI-03 出土遺物 (1区)



30

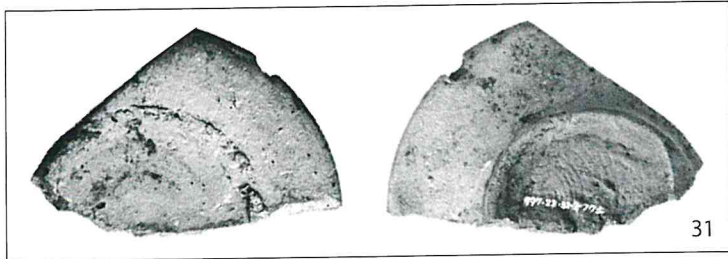

31

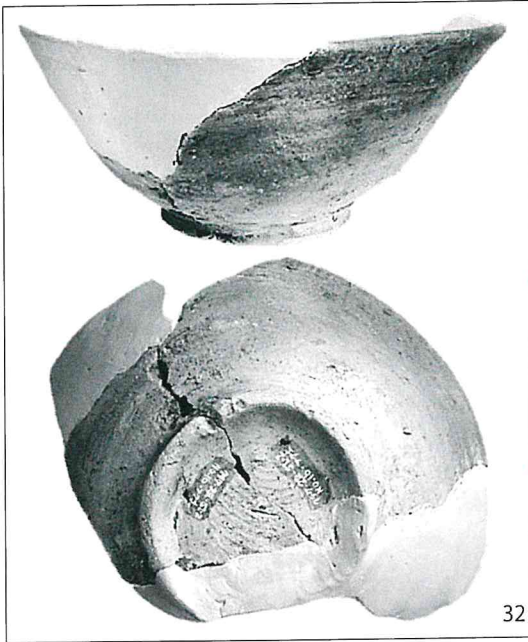

32

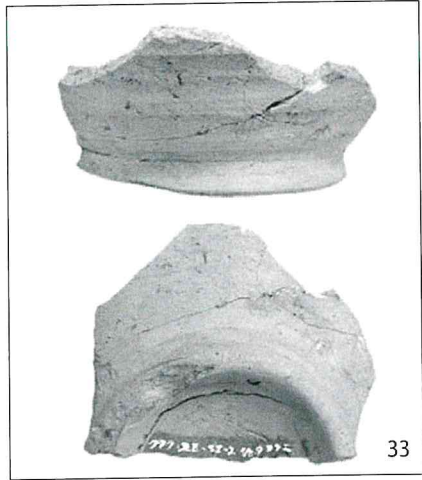

33

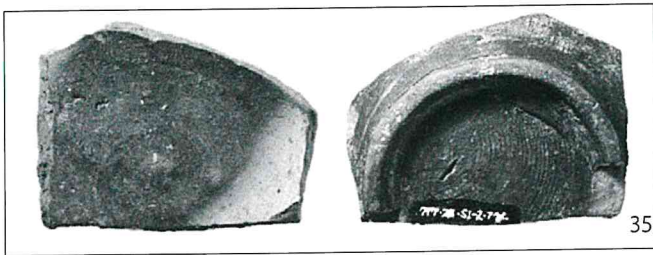

35

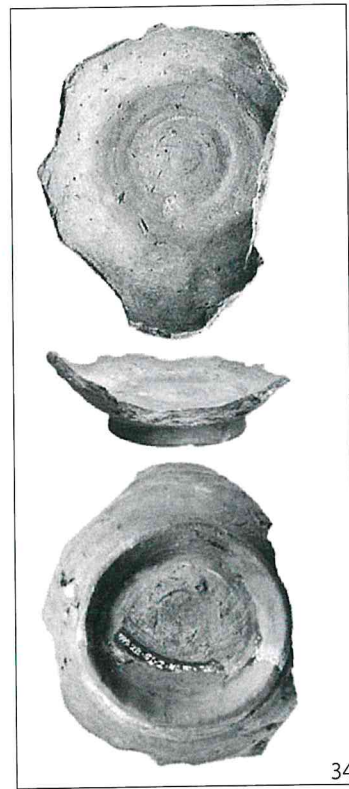

34

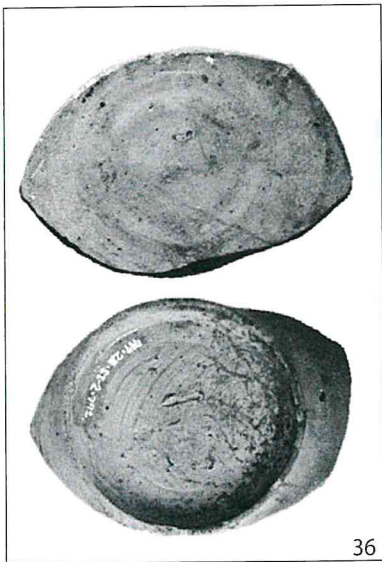

36



37



38



39

SI-02 出土遺物 ①(2区)

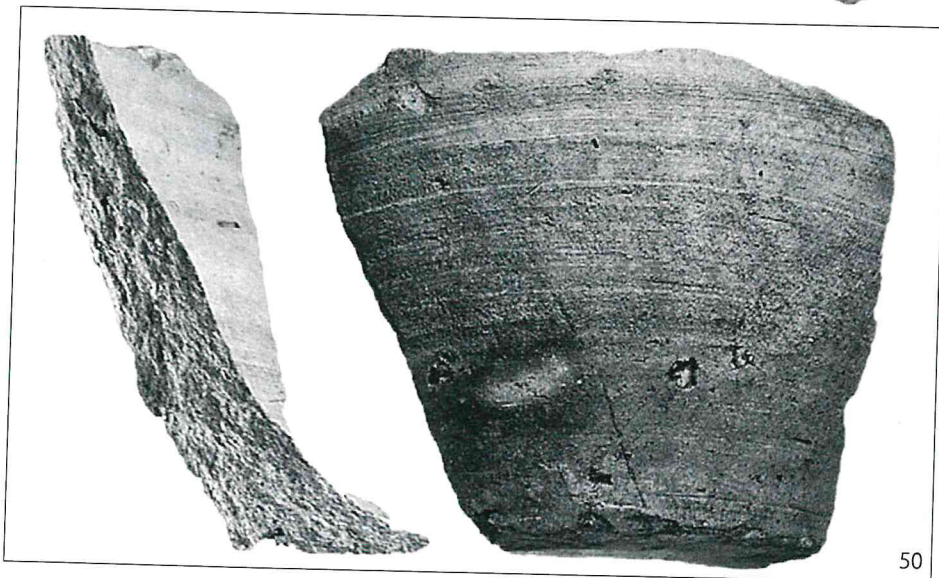
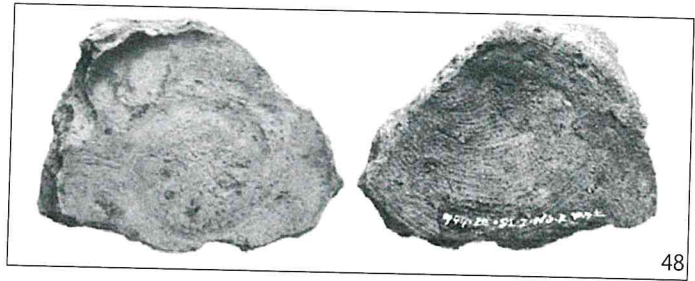
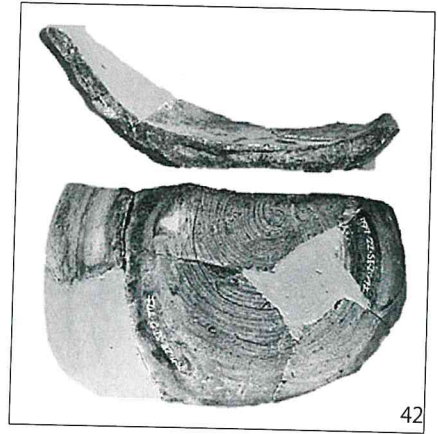
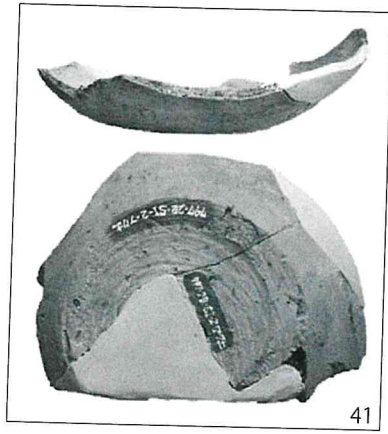

SI-02 出土遺物 ②・SI-04 出土遺物 (2区)

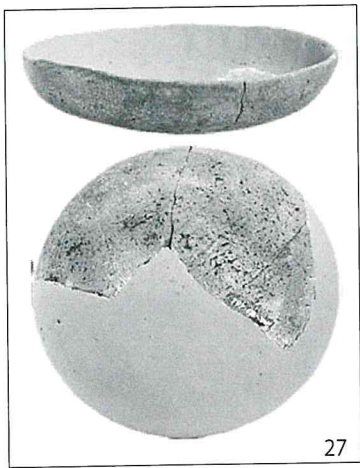

SK-01 56 ~ 59
 SP-03 61
 SD-01 62
 遺構外出土遺物 27 ~ 29

SI-01 52
 SI-02 53
 SI-04 54
 SK-01 55

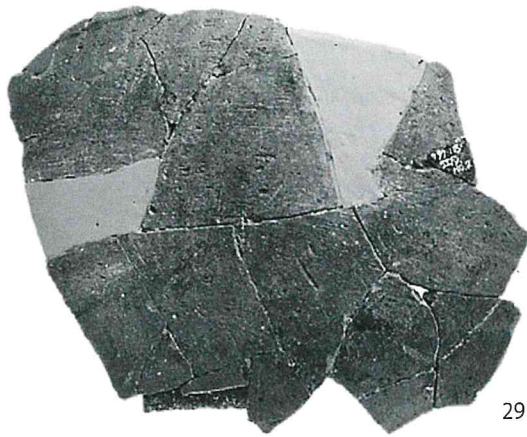

竪穴建物・土坑・ピット・溝・遺構外出土遺物

報告書抄録

| | |
|--------|---|
| フリガナ | スガヤムラヒガシイセキ6 |
| 書名 | 菅谷・村東遺跡6 |
| 副書名 | 宅地造成工事に伴う埋蔵文化財発掘調査 |
| 巻次 | |
| シリーズ名 | 高崎市文化財調査報告書 |
| シリーズ番号 | 第554号 |
| 編著者名 | 滝沢匡 藤田登 |
| 編集機関 | 株式会社飯塚組 |
| 発行機関 | 〒370-3602群馬県北群馬郡吉岡町大字大久保2279-2 Tel.0279-54-2766 |
| 発行年月日 | 令和2年11月30日 |

| ふりがな 所収遺跡名 | ふりがな 所在地 | コード 市町村 遺跡番号 | 位置 | | 調査期間 | 調査面積 | 調査原因 |
|-------------------------|---|-----------------|------------|------------|---------------|------|------|
| | | | 北緯 | 東経 | | | |
| すがやむらひがしいせき 菅谷・村東遺跡6 | ぐんまけんたかざきしすかやまち 群馬県高崎市菅谷町 あざむらひがし20ばんち47 字村東20番地47 | 10202 797 | 36° | 139° | 20200622 | 318㎡ | 宅地造成 |
| | | | 22′ 39″ | 01′ 11″ | ～ 20200703 | | |

| 所収遺跡名 | 種別 | 主な時代 | 主な遺構 | 主な遺物 | 特記事項 |
|----------|-----|--------------------------|-----------------------------|------------------|------------------------|
| 菅谷・村東遺跡6 | 集落 | 奈良・平安時代 | 竪穴建物跡 4軒 土坑 3基 ピット 7基 | 土師器、須恵器、 灰釉陶器 | 第1次調査の集落跡西端 が確認できた。 |
| | 包蔵地 | 縄文時代 古墳時代 縄文時代（中期） | 土坑 1基 ピット 7基 | 円筒埴輪 縄文土器・石器 | |

高崎市文化財調査報告書554集

菅谷・村東遺跡

第6次調査

—宅地造成工事に伴う埋蔵文化財発掘調査—

令和2年11月16日印刷

令和2年11月30日発行

編集/株式会社 飯塚組

発行/株式会社 飯塚組

印刷/朝日印刷工業株式会社

