第89回文化講座
令和４年６月12日（日）

# 発掘調査ってどんなもの？

沖縄県立埋蔵文化財センター
調査班　玉城　綾

今日の内容
- ○ 発掘調査が行われる理由やそのきっかけ
- ○ 発掘調査現場の様子

## １．発掘調査が行われる理由やそのきっかけ

試掘・確認調査
行政調査
- 保存・活用のための発掘調査
- 記録保存のための発掘調査

その他に研究目的の学術調査もありますが、多いのは、圧倒的に行政調査です。

## ２．身近にある遺跡

インターネットで検索
「沖縄県地図情報システム」→「教育・文化」→「県内遺跡地図」

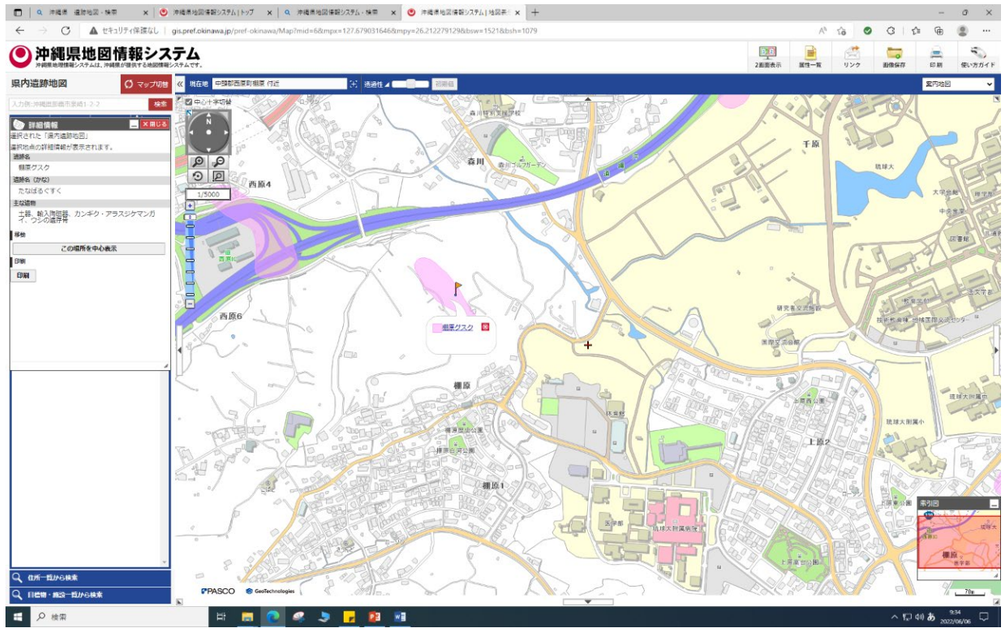


※最新ではない可能性があります。詳しくは、市町村の教育委員会へお問い合わせください。

## ３．発掘調査の体制

調査員 … 現場監督
調査補助員 … 調査員の卵
大学で考古学を専攻している
発掘調査作業員 … とても、重要な方々　新人の時も今も教わることが多いです。

発掘調査を専門とする会社もあります。大規模な調査などは委託して、一緒に調査します。

## ４．発掘調査現場の様子

熱くて重労働、泥んこになったりしますが、当時の人々の営みが見えたり、チームワークで
目的を達成する楽しさがあります。

〈 発掘調査の進め方 〉
草刈り ➜ 測量、調査範囲に目印をつける ➜ 磁気探査（不発弾が無いか確認）➜ 掘る（遺跡が出るまではユンボ、遺跡が出たら人の手で掘る）➜ 土を観察して遺跡について考える ➜ 写真、図面などの記録をとる ➜ 掘ったところを埋める

## ５．発掘調査以外の文化財保護の仕事

- ○ 遺跡に関する情報発信 … 展示、講座、現場説明会　など
- ○ 開発機関との調整や、工事の立ち会い

メモ欄