

写 真 图 版

図版1 駒ヶ谷遺跡周辺航空写真（1956年撮影）

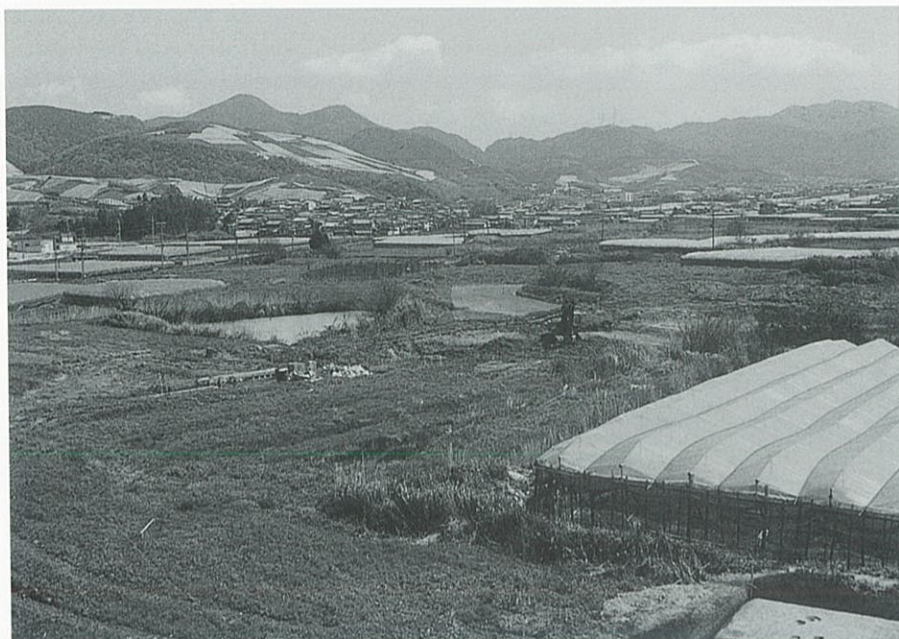



1. 調査前風景（北から）



2. 駒ヶ谷遺跡航空写真



3. 駒ヶ谷遺跡基本層序



1. 全景 (北西から)



2. 全景 (南西から)



1. IAトレンチ全景(東から)



3. 土坑1188木製品出土状況(北から)

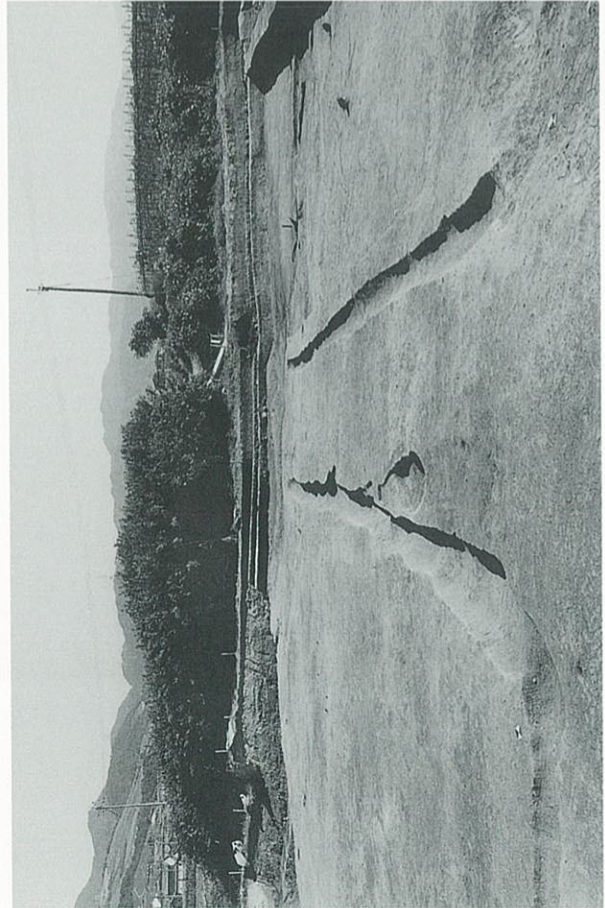

2. 溝1193・1195(北西から)

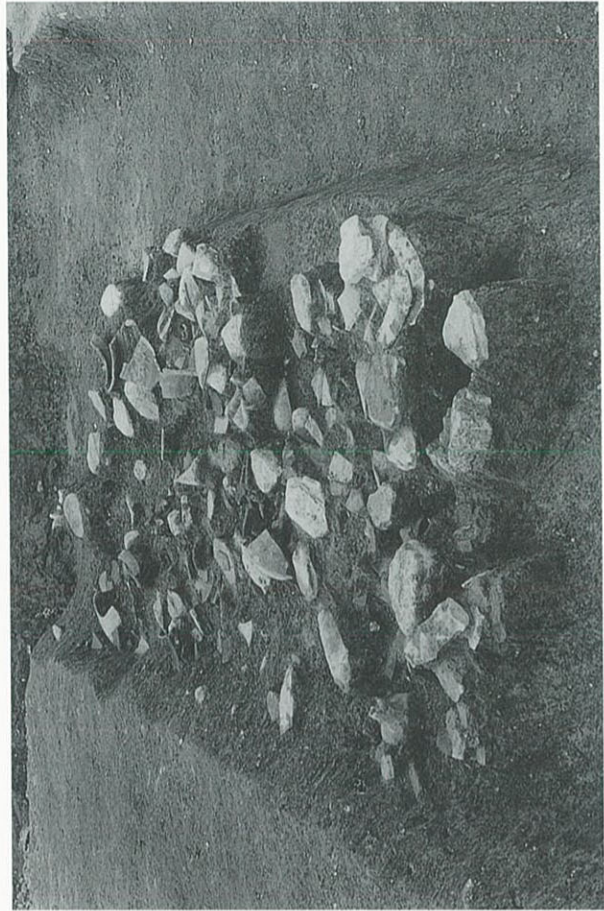

4. 土器溜まり851(南西から)



1. 土坑660・815 (北から)

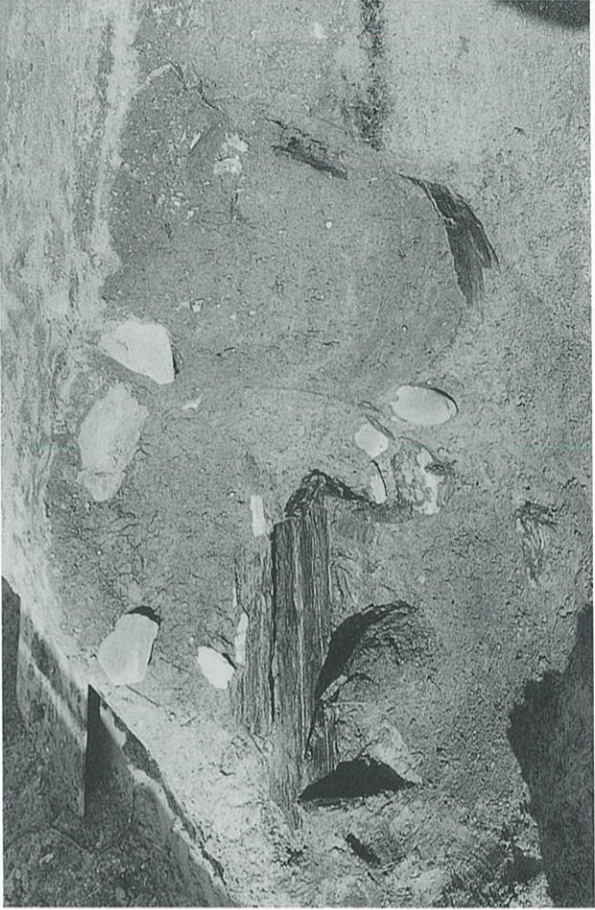

3. 井戸1189・1191 (西から)

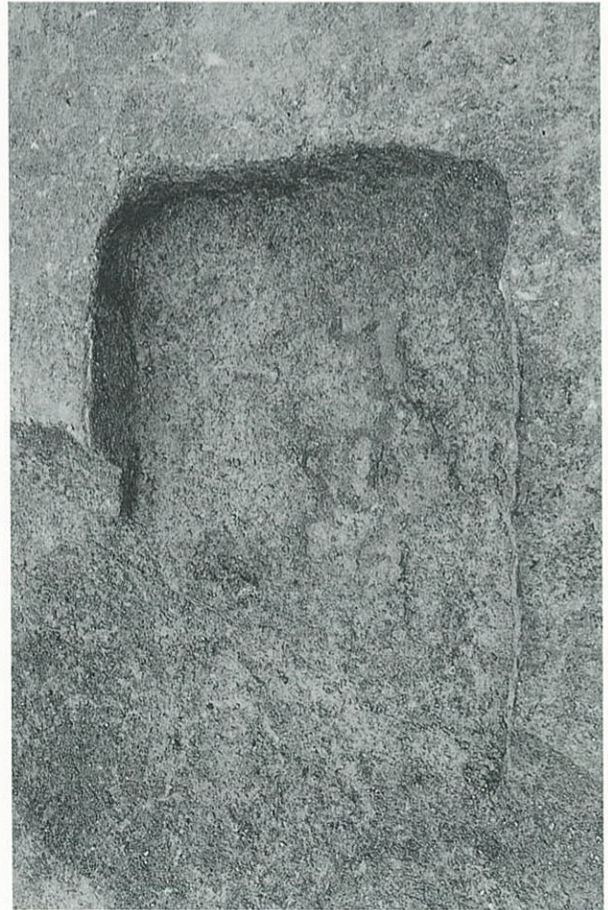

2. 土坑660 焼土検出状況 (東から)



4. 井戸1189 (西から)

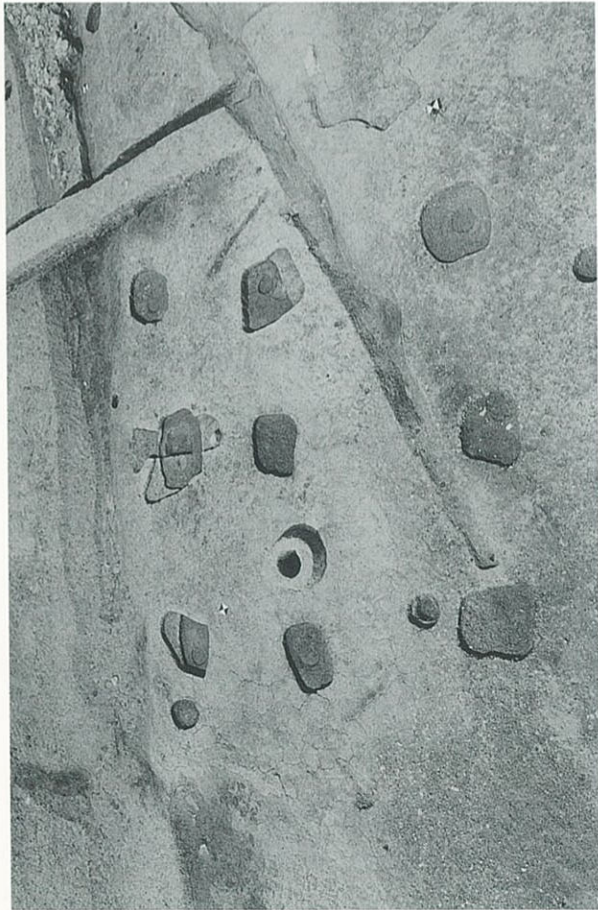

1. 掘立柱建物跡 11 (南東から)



2. 掘立柱建物跡 12 (南東から)



3. 掘立柱建物跡 11 ピット 809 (東から)



4. 溝 679 (北東から)

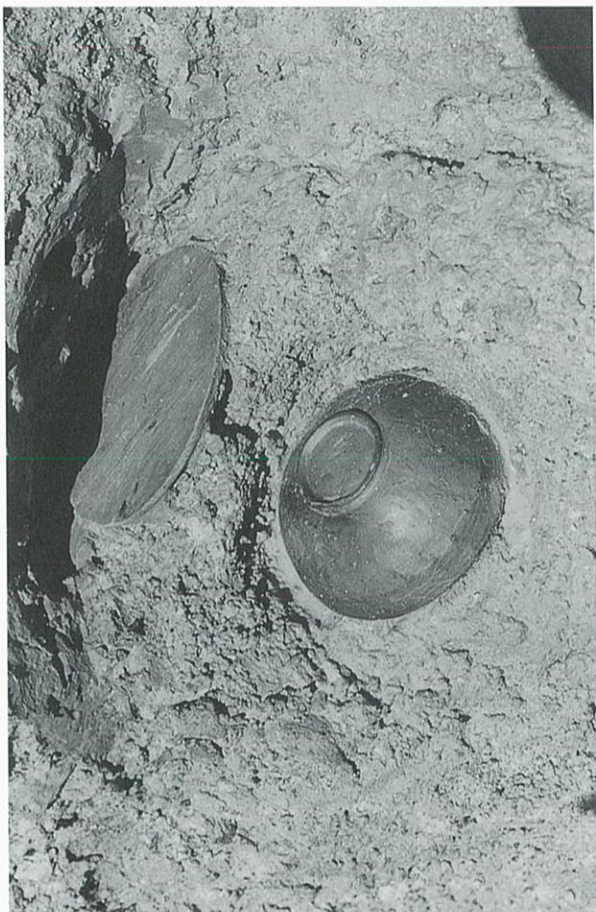

3. 下層木製品・土器出土状況(南東から)



4. 下層木製品出土状況(南東から)



1. 上層断面(南東から)

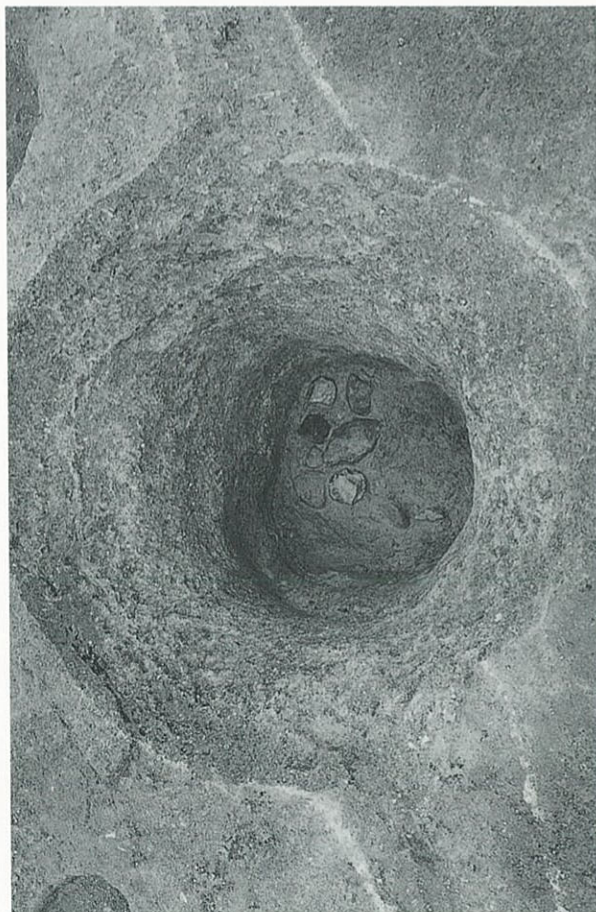

2. 石列検出状況(北から)



1. 井戸672土器出土状況(南東から)



2. 井戸672木製品出土状況(南東から)



3. 井戸1187井戸枠検出状況(南西から)



4. ピット784土器出土状況(西から)

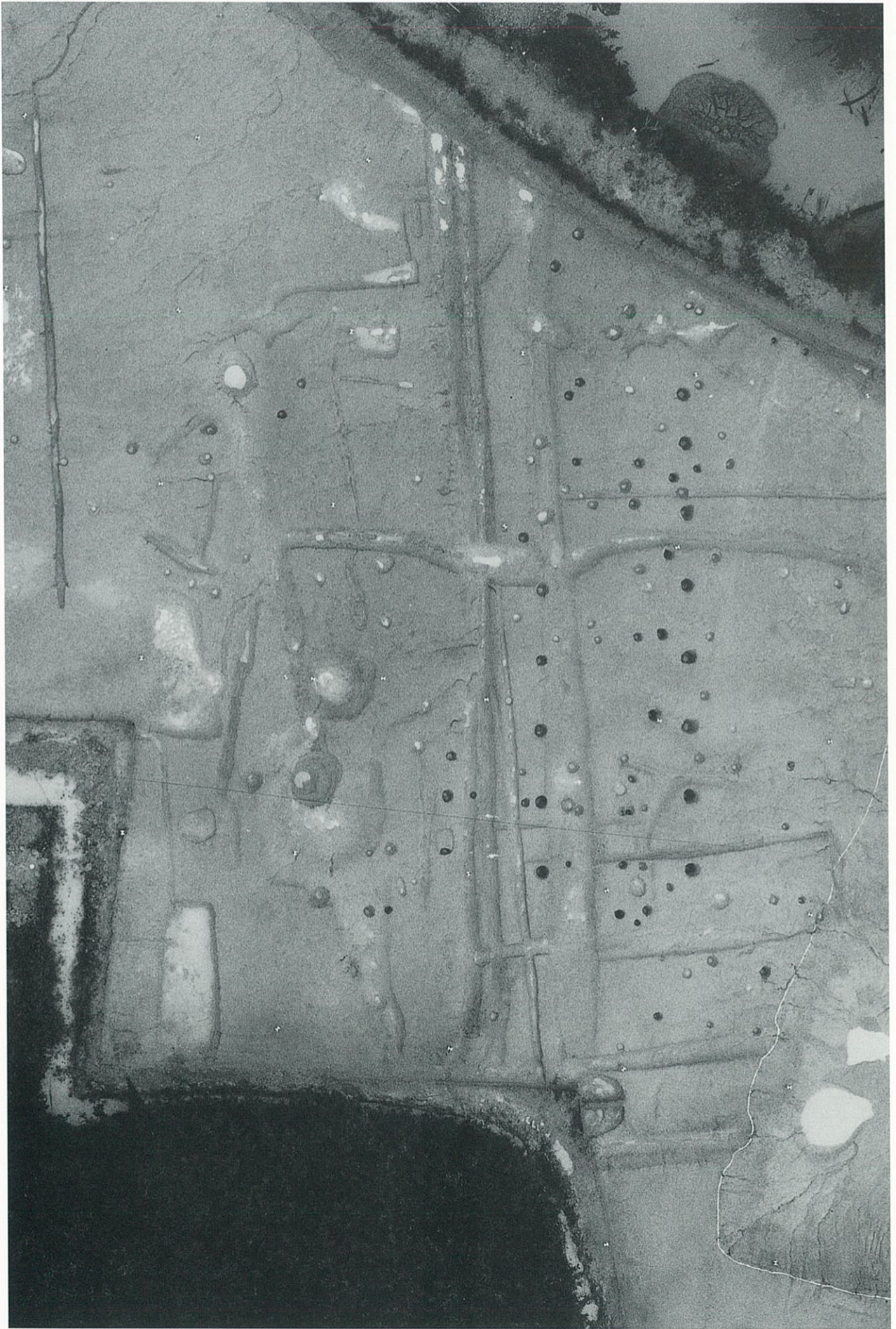



1. 2Bトレンチ全景 (南東から)

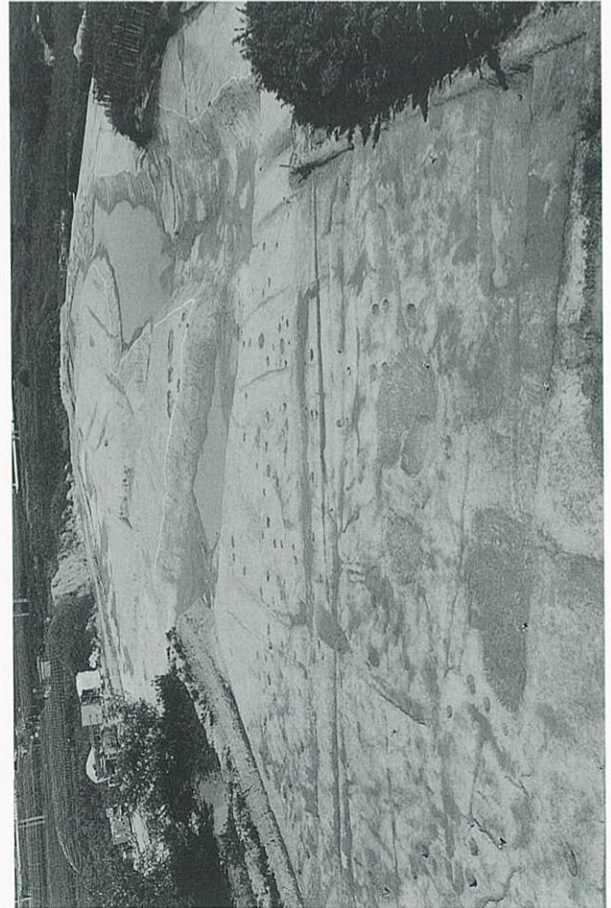

2. 1Bトレンチ全景 (西から)

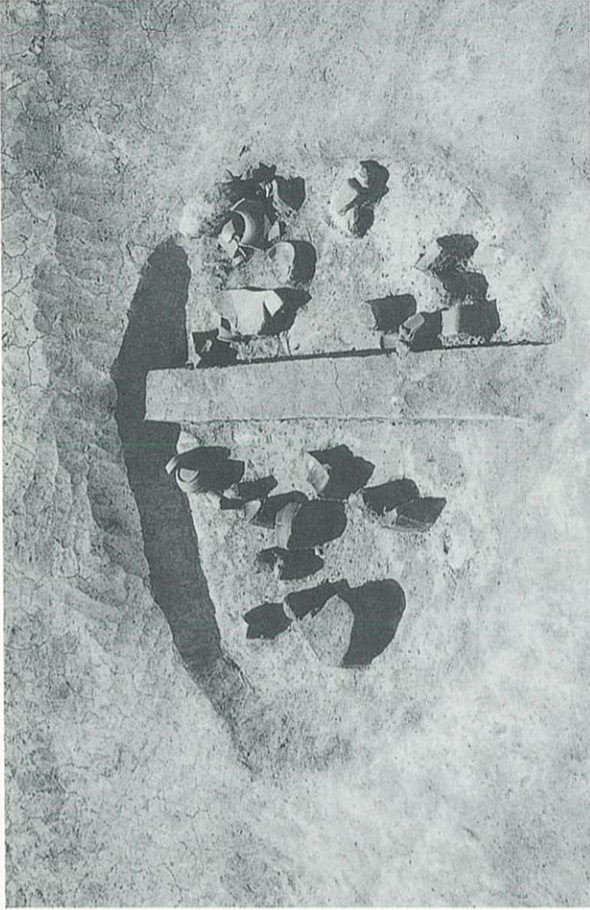

3. 土坑885遺物出土状況 (東から)



4. 土坑1124遺物出土状況 (東から)

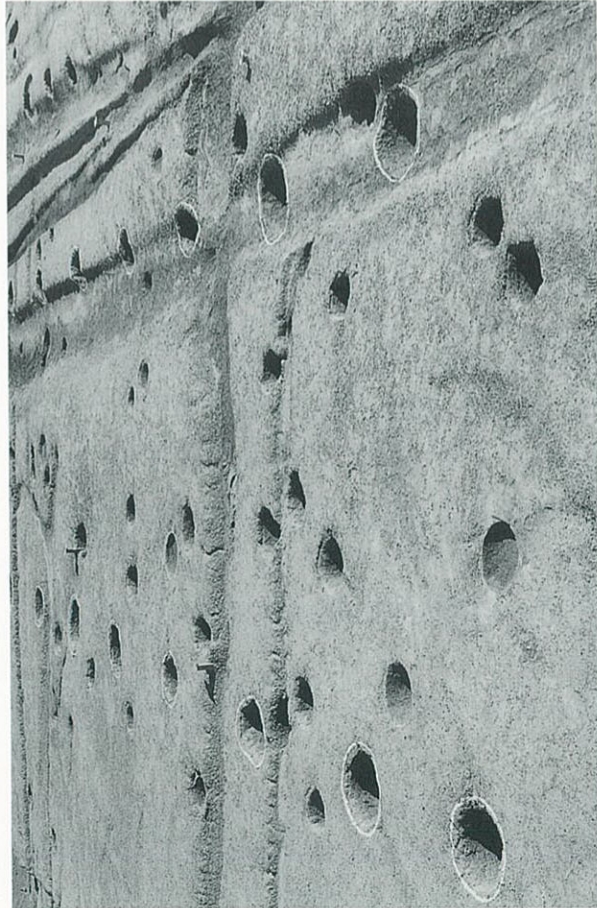

1. 掘立柱建物跡 13 (北から)

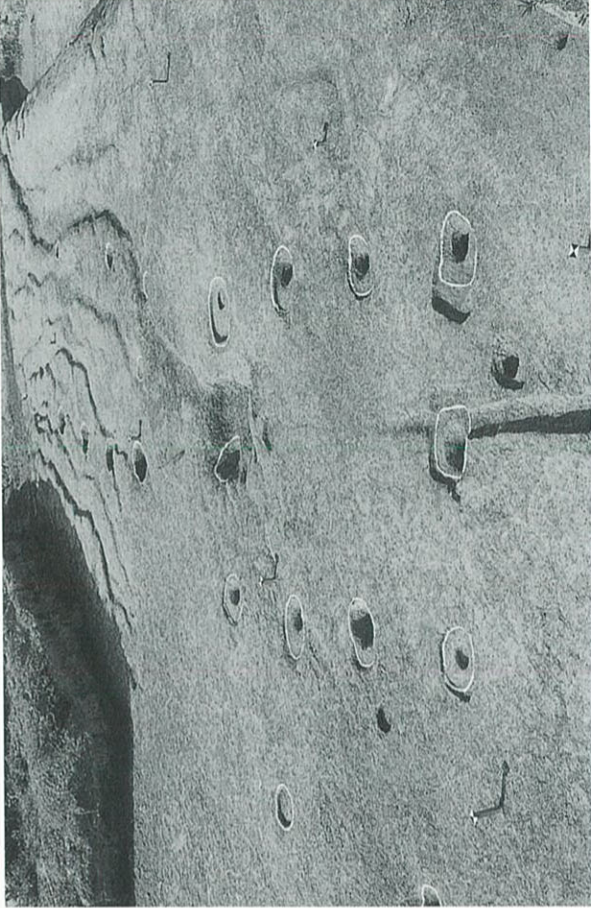

3. 掘立柱建物跡 14・17 (南から)

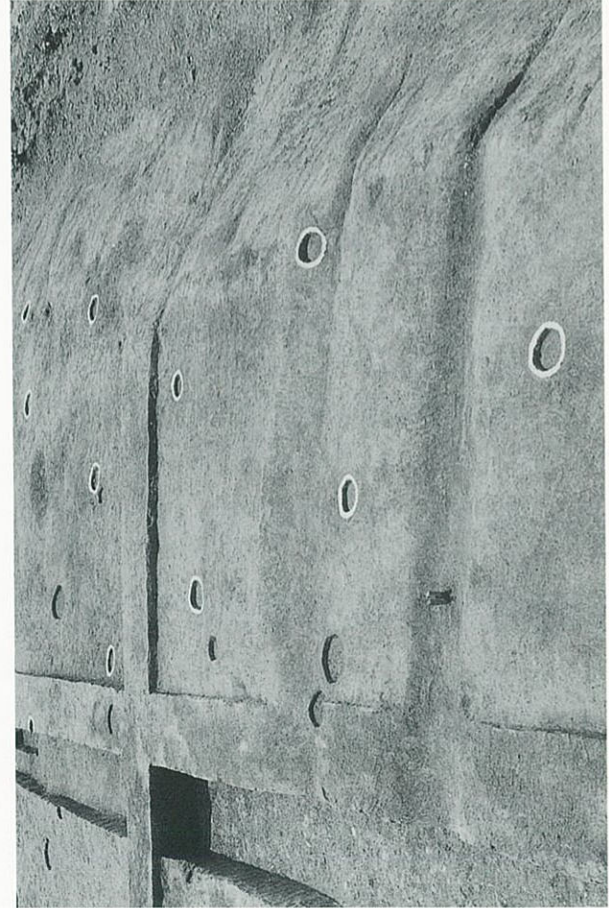

2. 掘立柱建物跡 18 (北から)

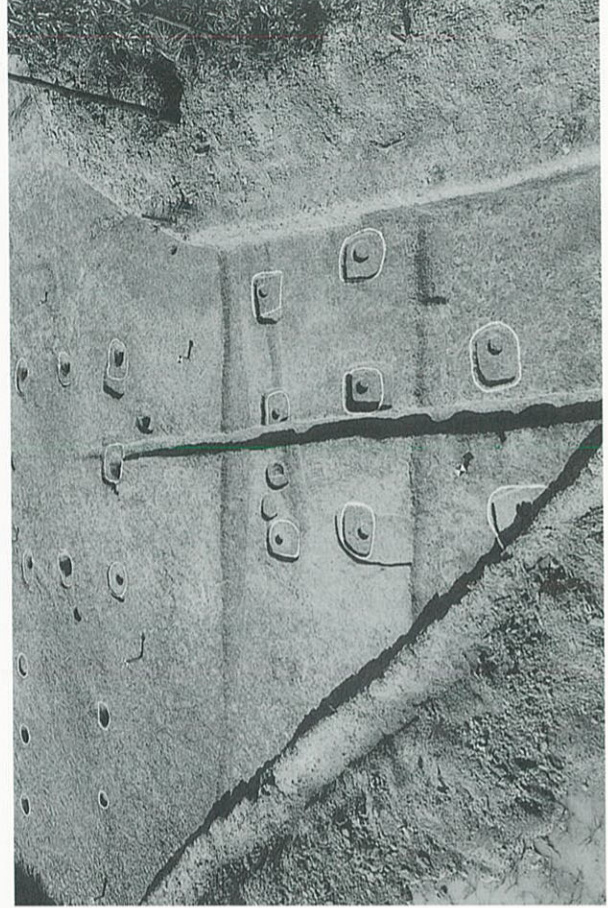

4. 掘立柱建物跡 14・15・16 (南から)



1. 検出状況(東から)



2. 水溜内土器出土状況(北西から)



1. 水溜内下層木製品出土状況(北西から)



2. 水溜側面(南から)

图版14 古代~中世 C地区航空写真





1. 1Cトレンチ全景 (北から)



2. 2Cトレンチ全景 (南から)

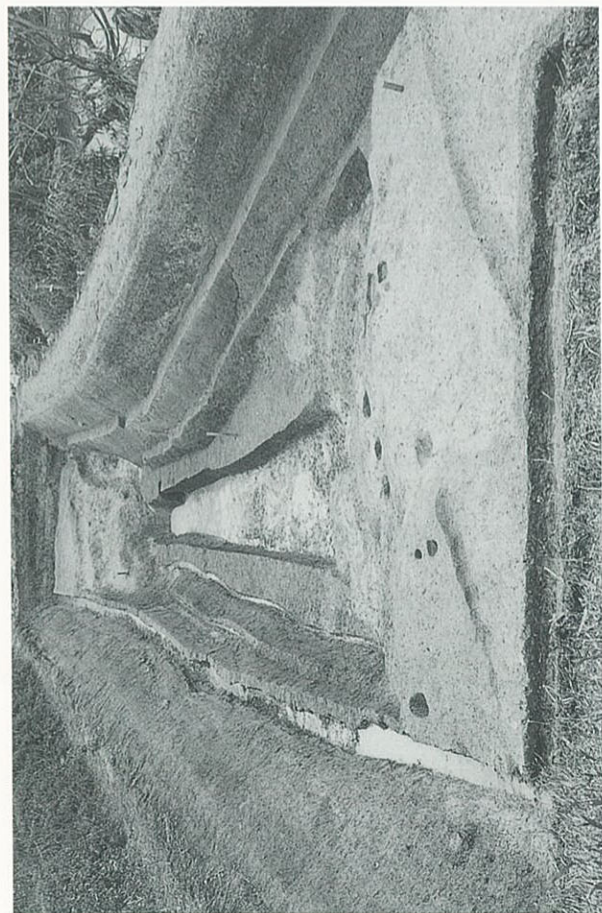

1. 3Cトレンチ全景(南から)

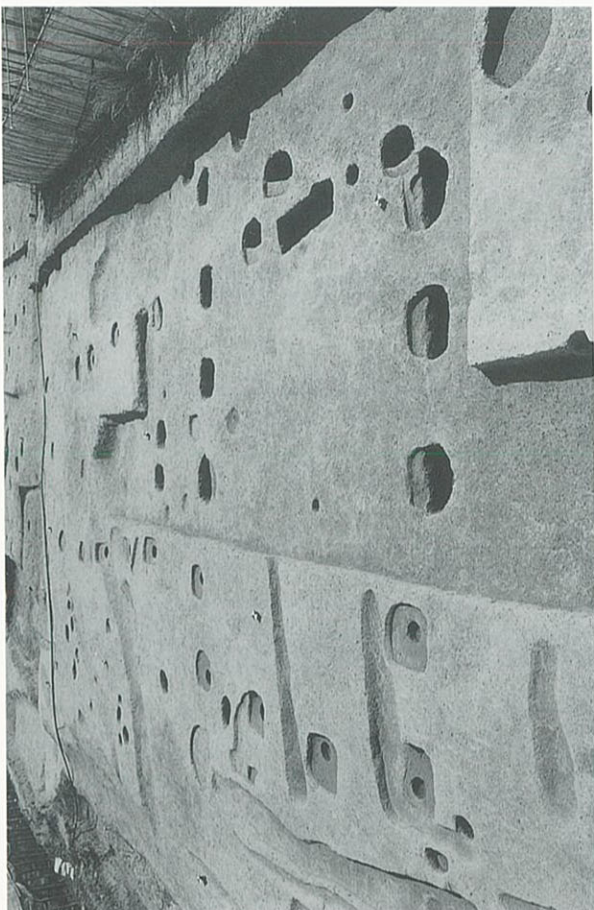

3. 掘立柱建物跡1・2(北西から)



2. 4Cトレンチ全景(南から)

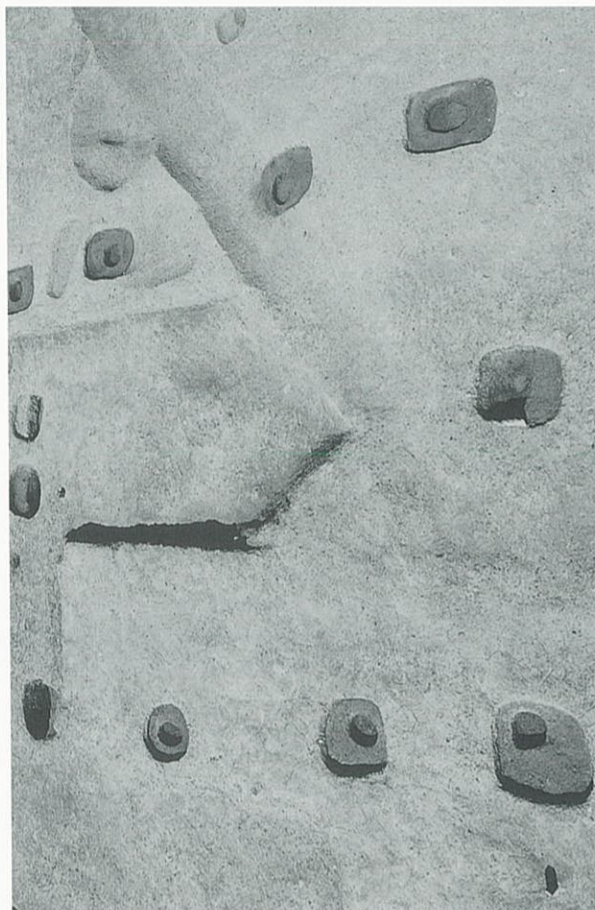

4. 掘立柱建物跡2(南から)



3. 土坑523 安山岩片出土状況 (北東から)

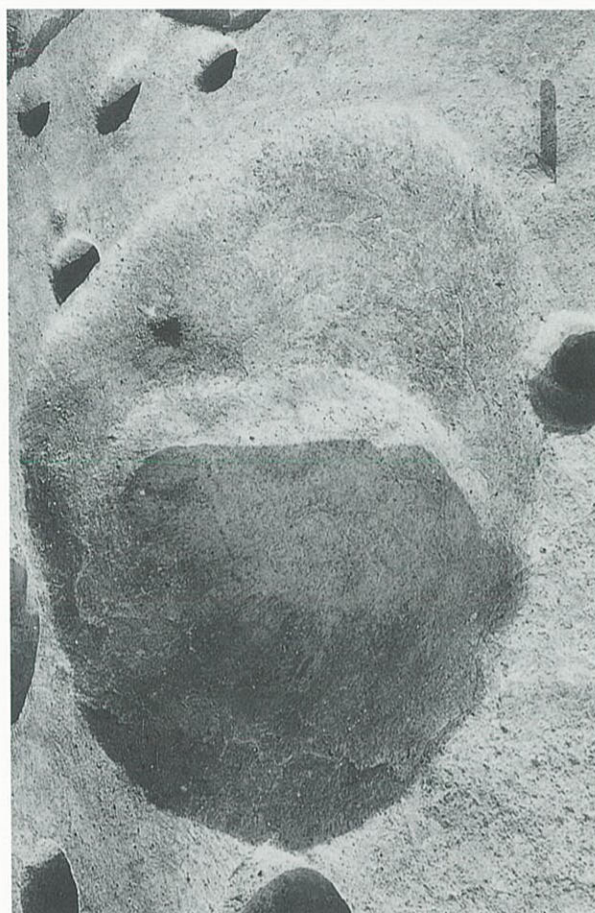

4. 井戸356 (南から)



1. 土坑439 炭出土状況 (北から)



2. 土坑439 断面 (西から)

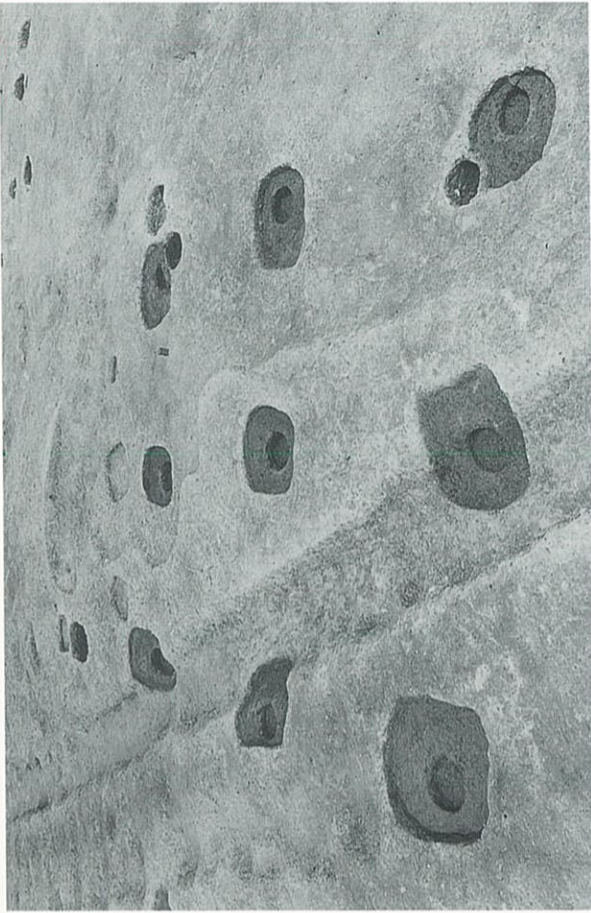

2. 掘立柱建物跡3 (南から)

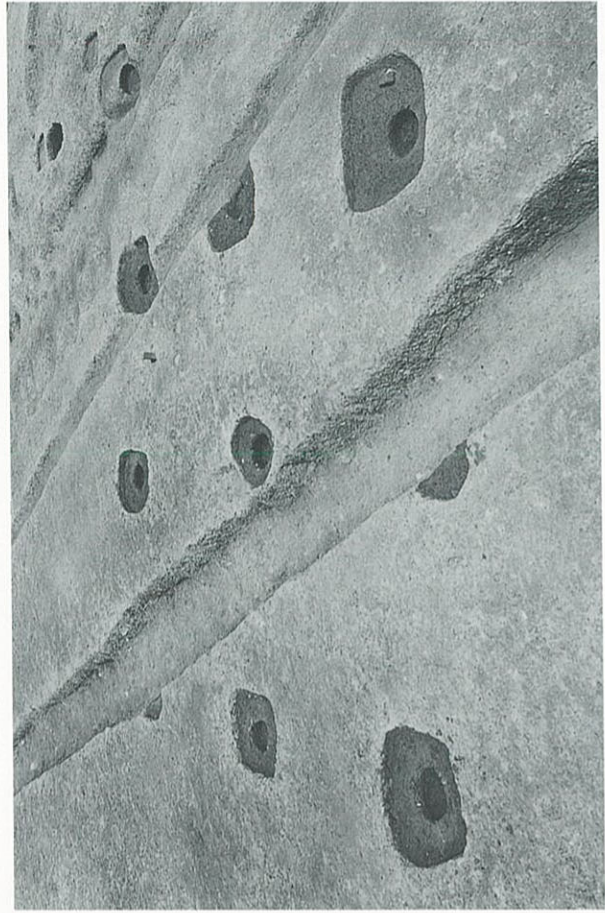

3. 掘立柱建物跡5 (南から)



1. 掘立柱建物跡3・4・5 (西から)



3. 掘立柱建物跡 6 (西から)



4. 溝 10 凝灰岩・土器出土状況 (北東から)

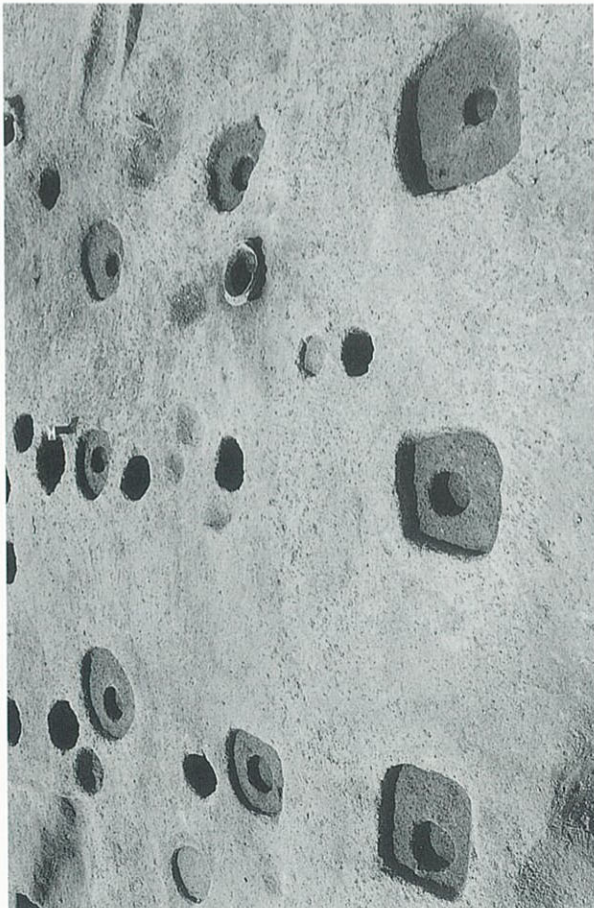

1. 掘立柱建物跡 4 (東から)



2. 掘立柱建物跡 5 ビット 254 (西から)



1. 上層土器出土状況(北東から)



3. 中層(9層) 裂塩土器出土状況(北東から)

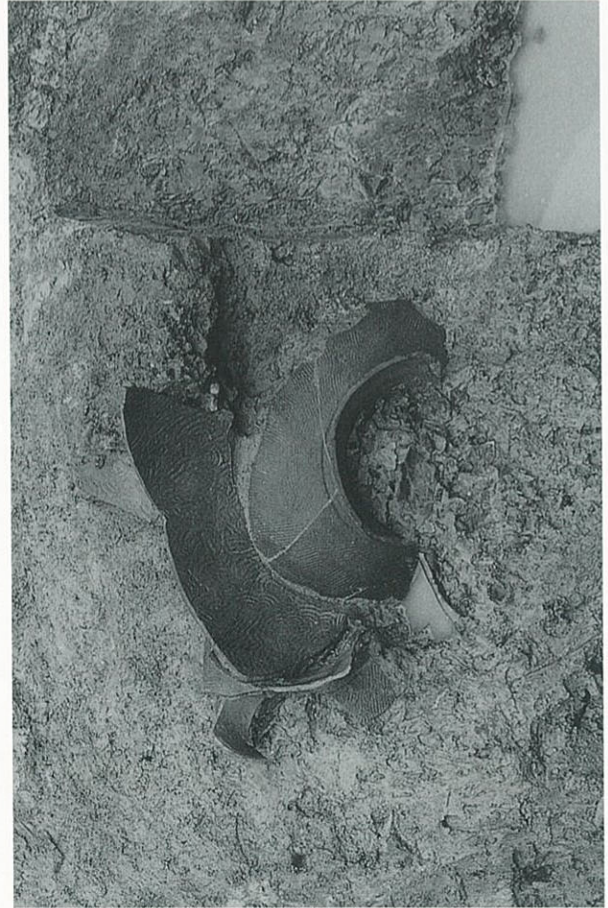

2. 中層(9層) 土器出土状況(北東から)



4. 検出状況(南西から)

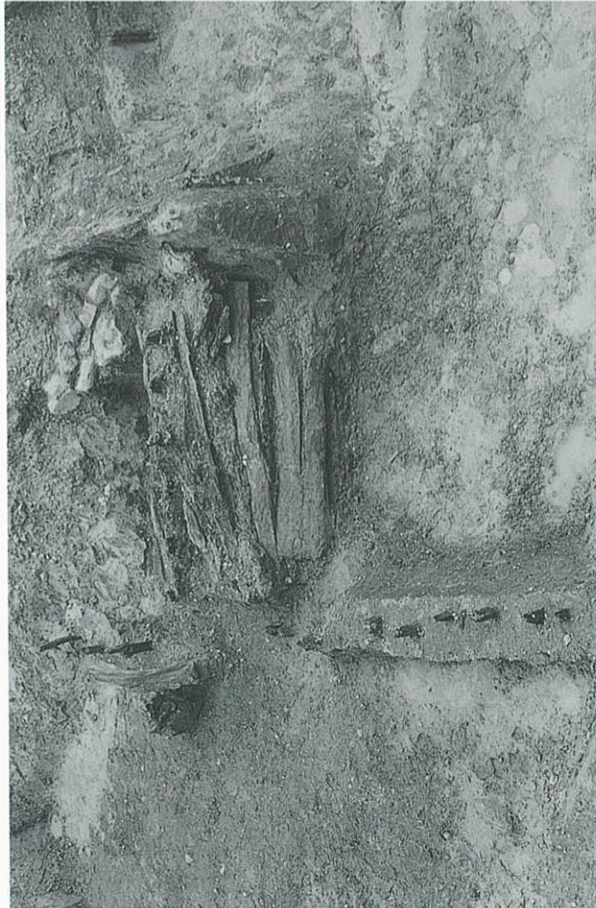

1. しがらみ654・護岸施設655 (北から)



2. 護岸施設655 (北東から)



3. 護岸施設655断面 (北西から)

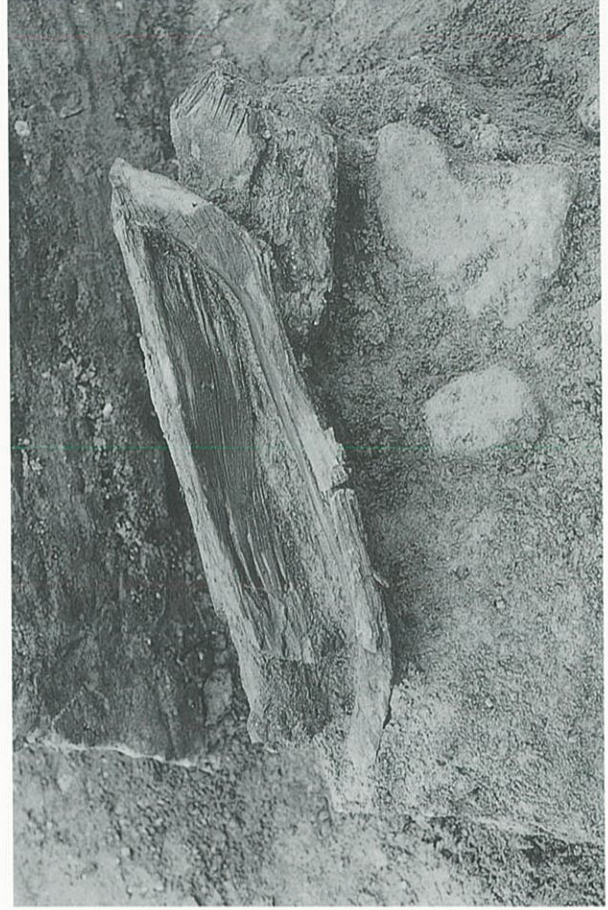

4. 木製品(槽)出土状況(西から)

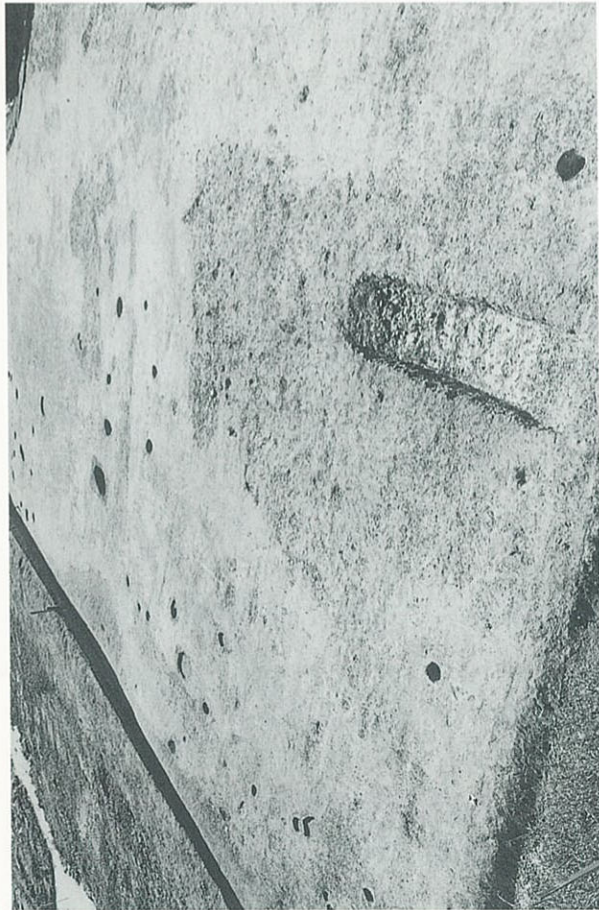

1. 5Cトレンチ全景 (北から)



3. 掘立柱建物跡 10 (南から)

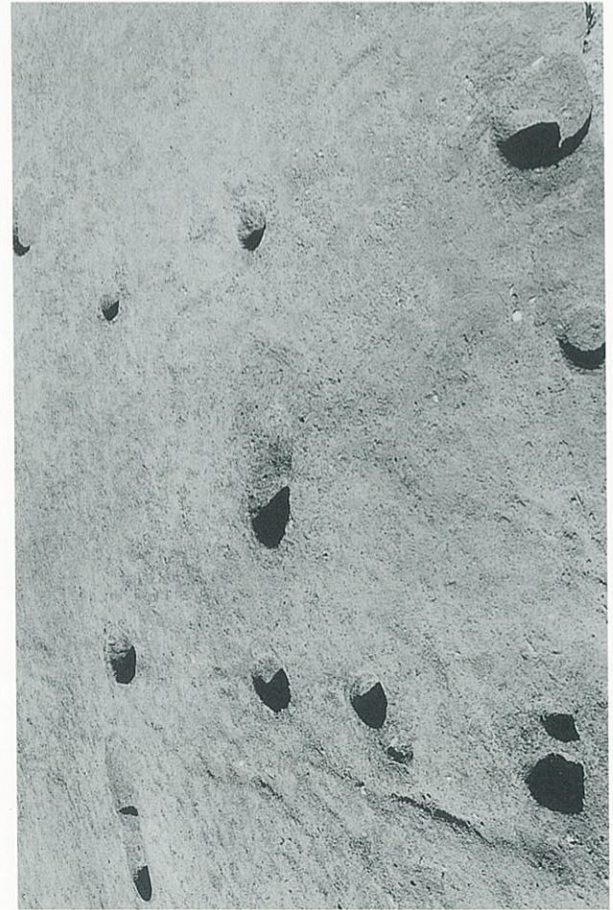

2. 掘立柱建物跡 19 (西から)

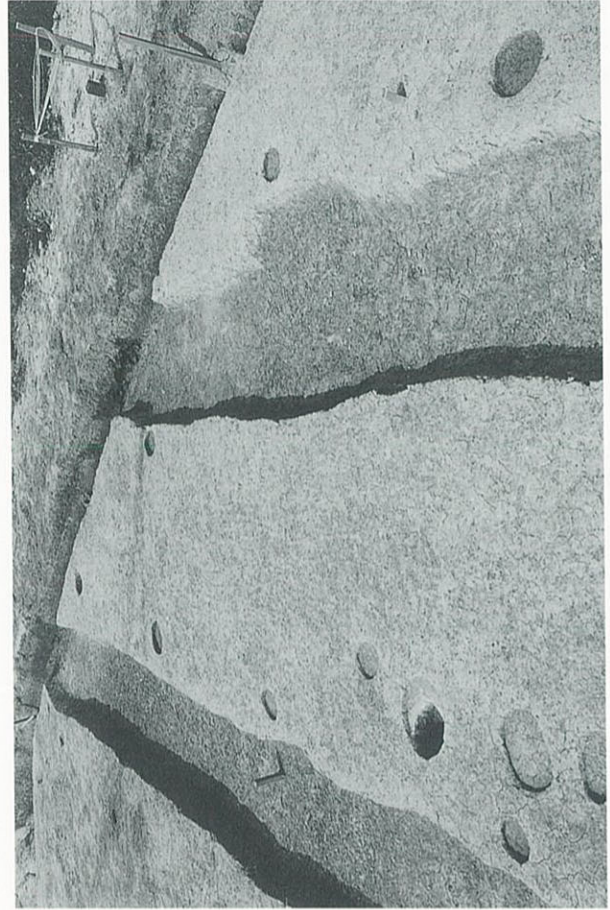

4. 掘立柱建物跡 7 (南から)

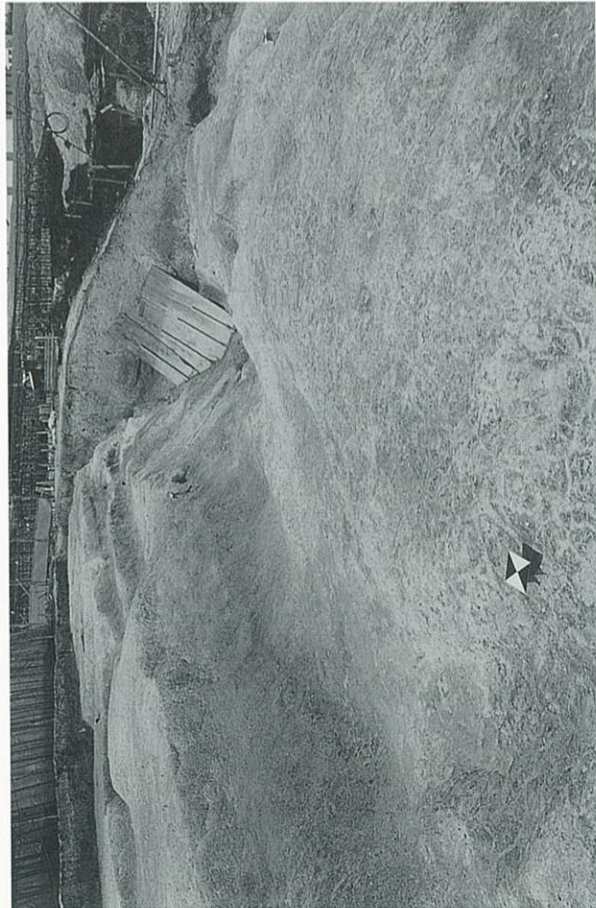

1. 溝1 (南から)

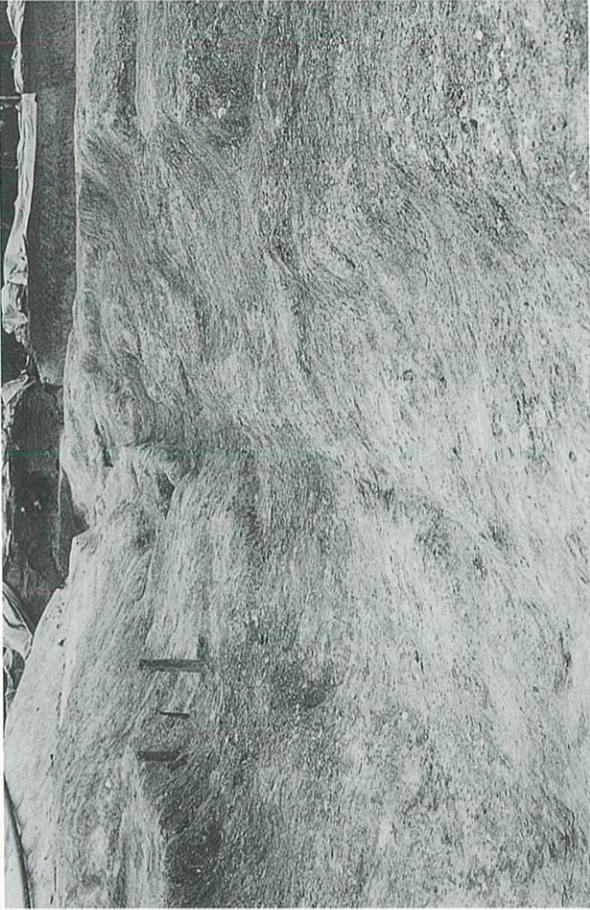

3. 溝591 (東から)

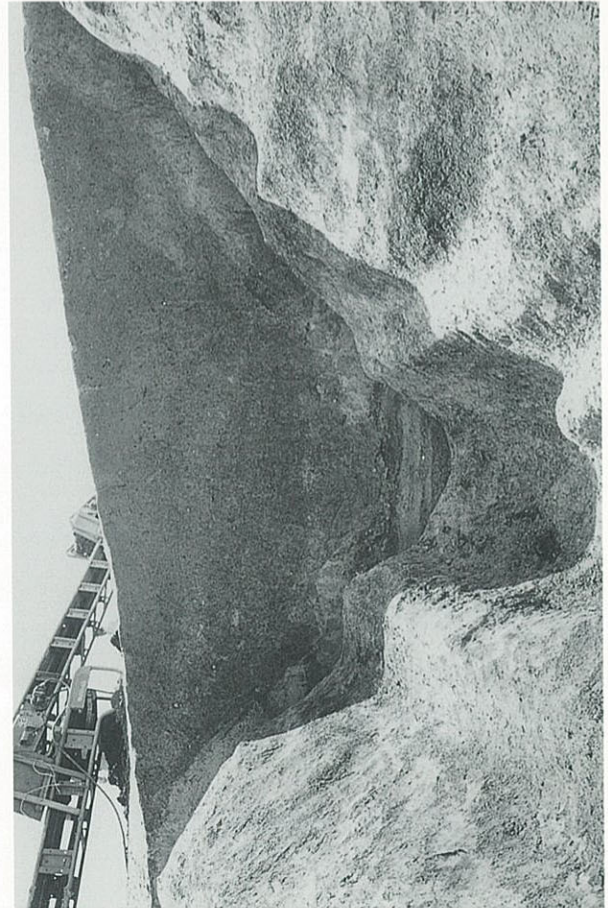

2. 溝1断面 (北から)



4. 溝591・溝589の分岐点 (西から)



1. 木組み638(西から)



2. 木組み638木製品出土状況(西から)



3. 護岸施設656・井戸657(北から)



4. 井戸658(西から)

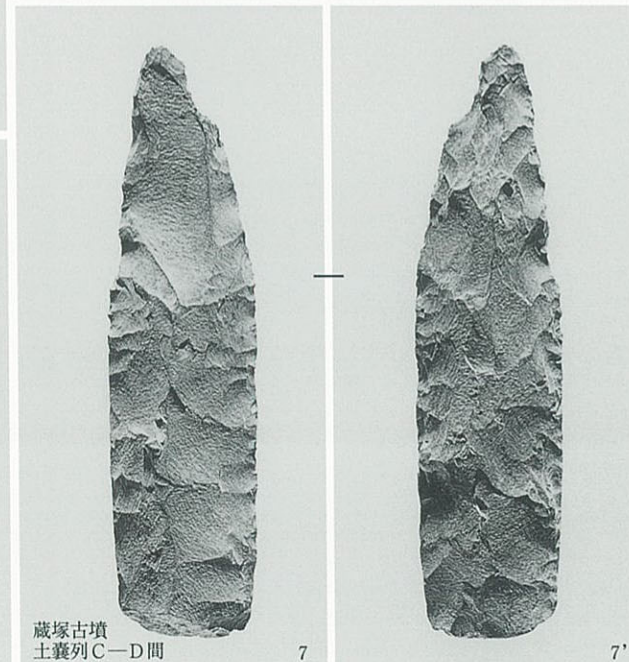
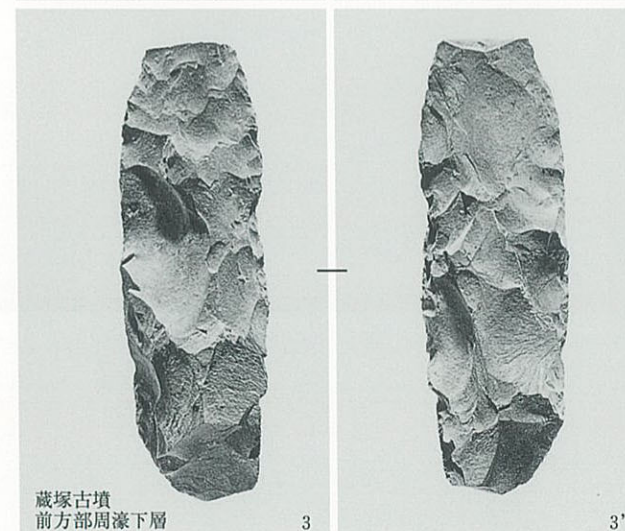
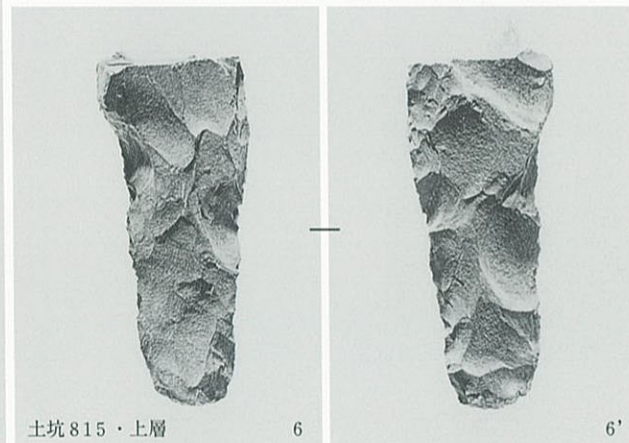
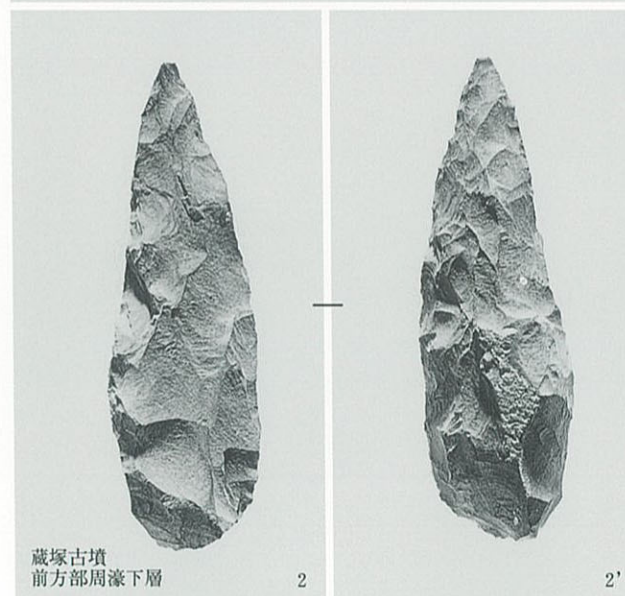
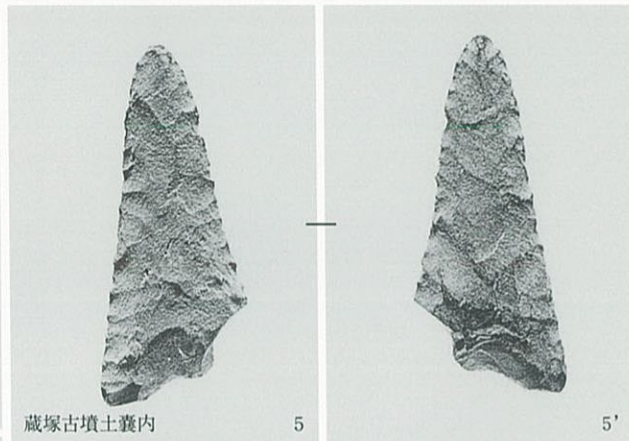
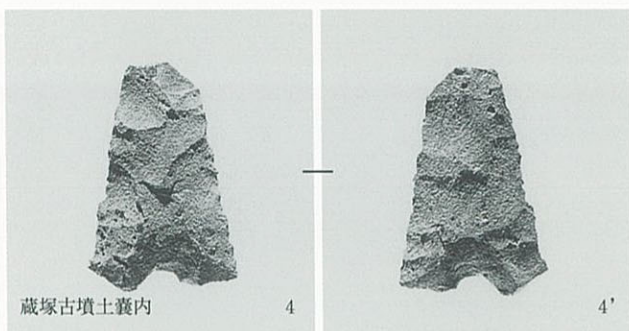
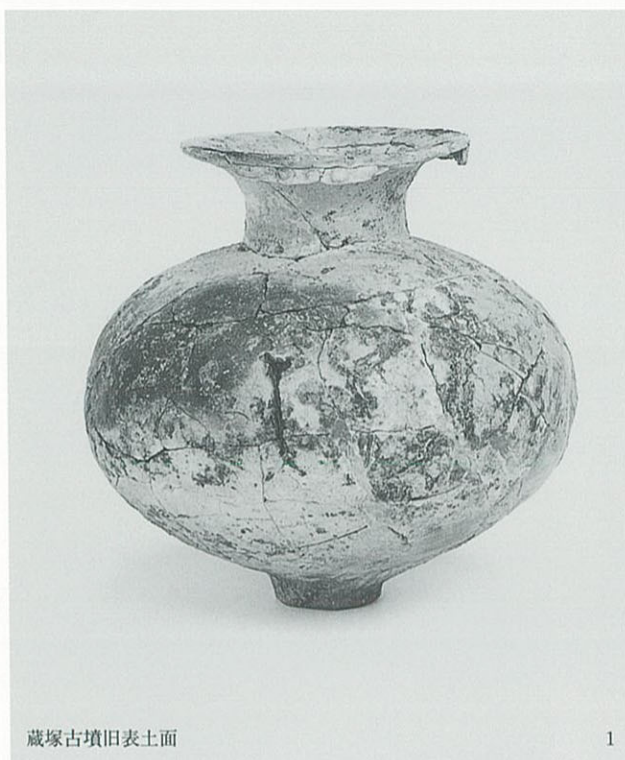

A地区出土 古式土師器・石器

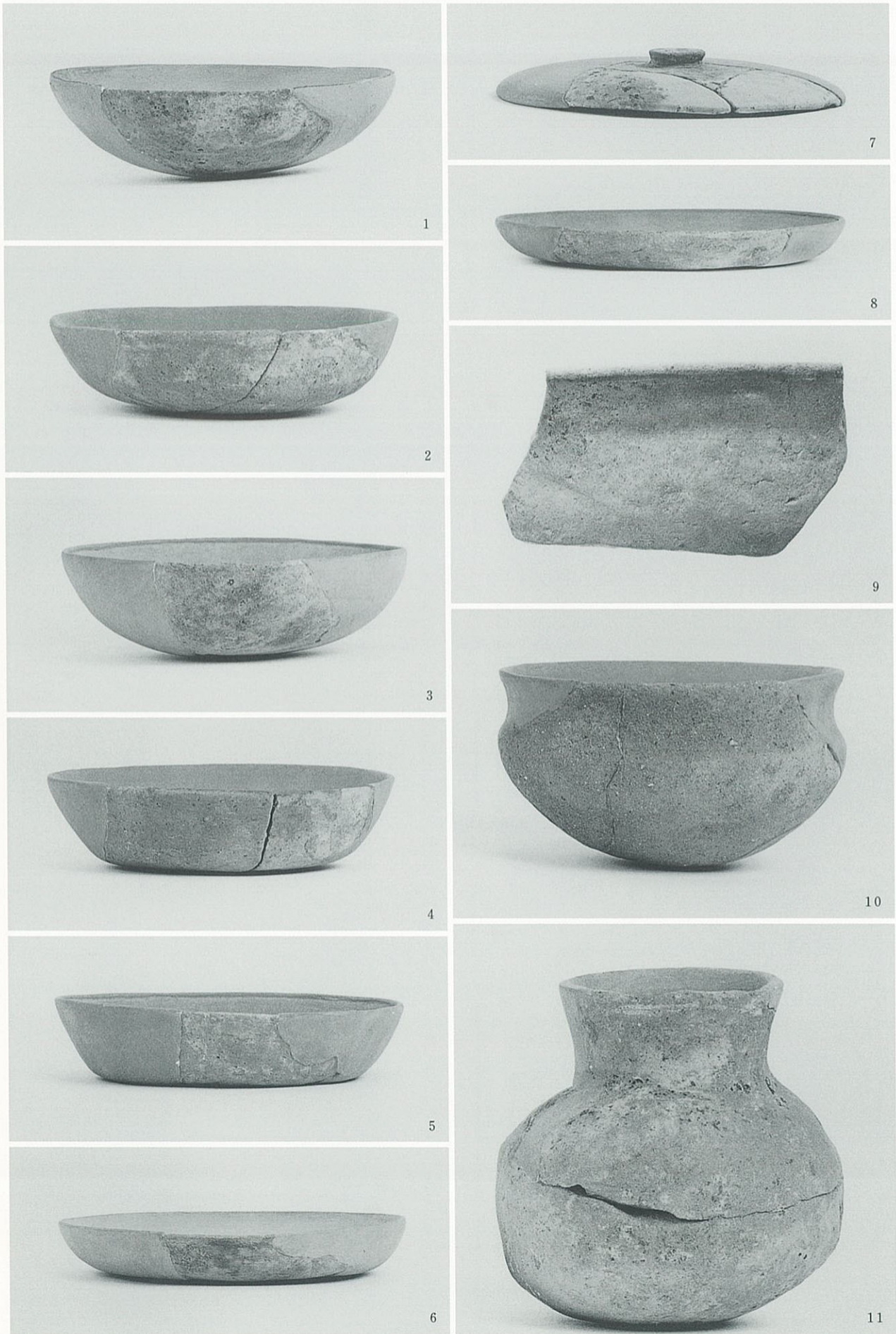

蔵塚古墳後円部周濠下層出土 土師器 (1)

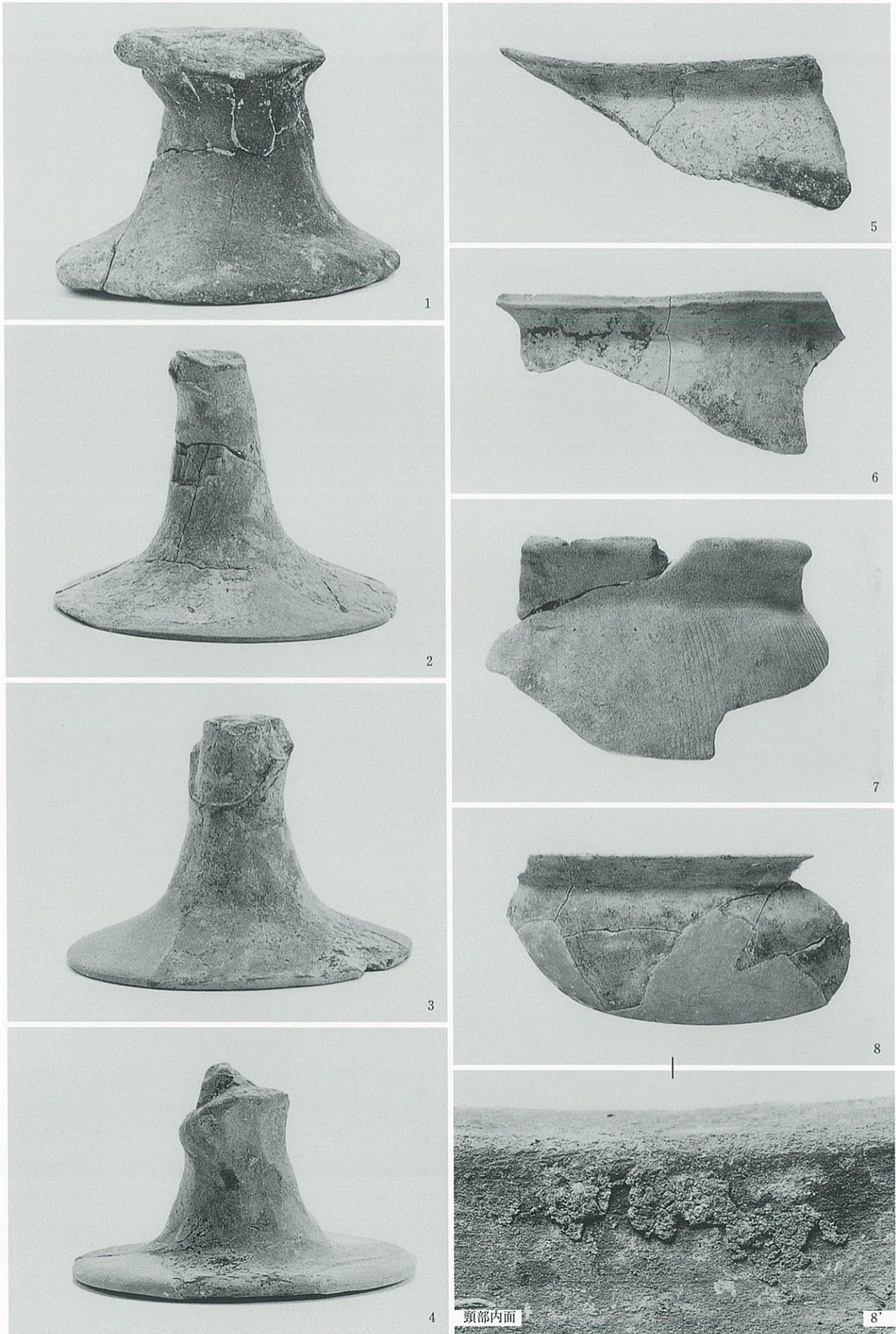

藏塚古墳後円部周濠下層出土 土師器 (2)

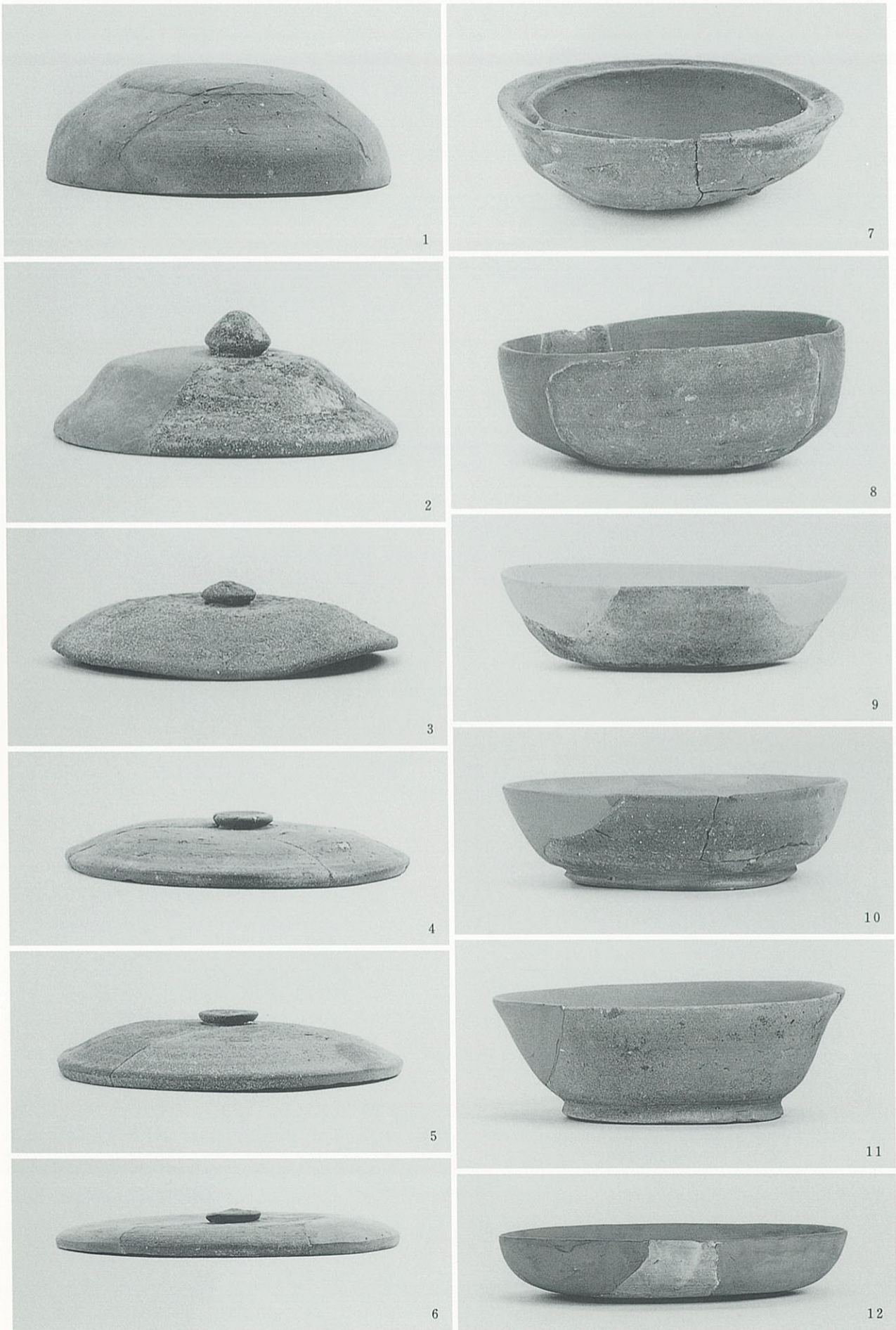

蔵塚古墳後円部周濠下層出土 須恵器 (1)

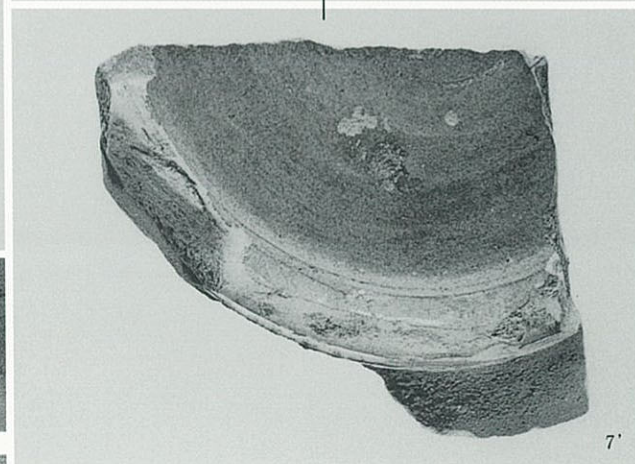
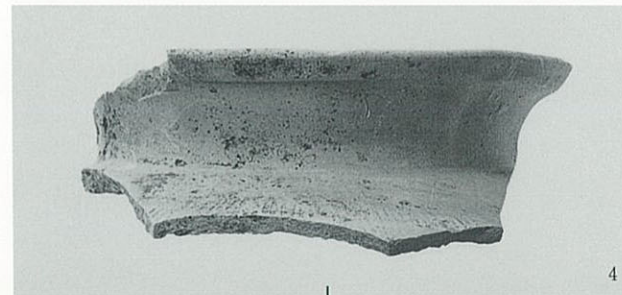
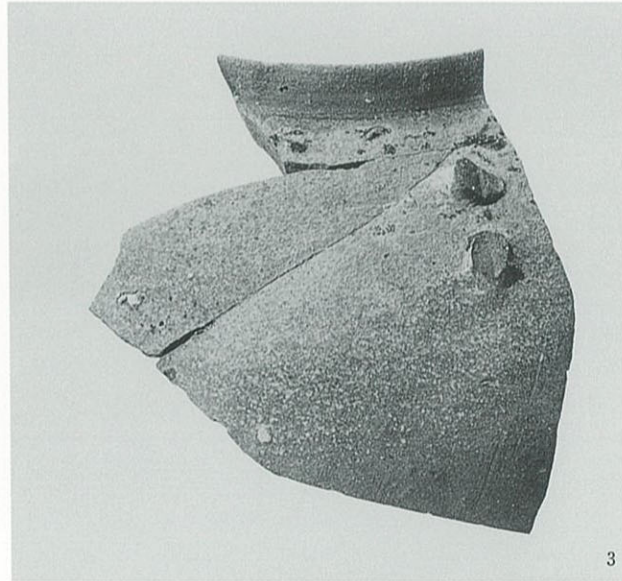
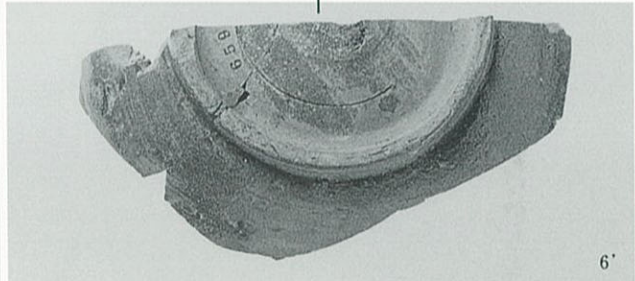
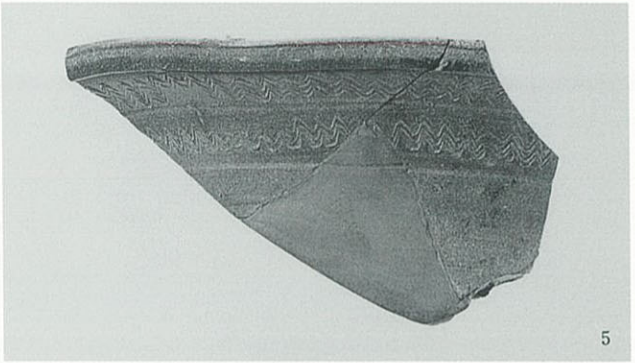

蔵塚古墳後円部周濠下層出土 須恵器 (2) ・施釉陶器

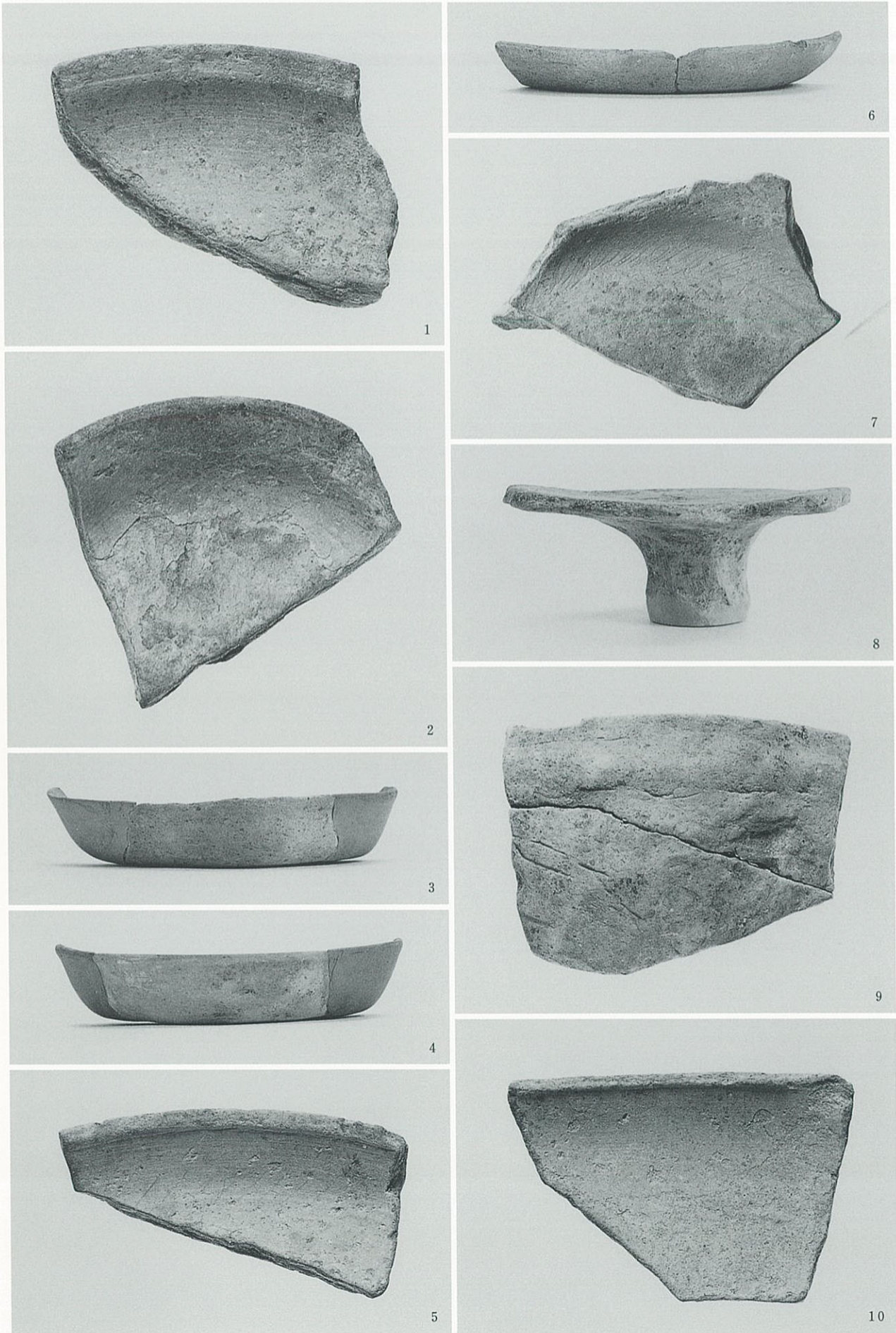

溝679出土 土師器(1)

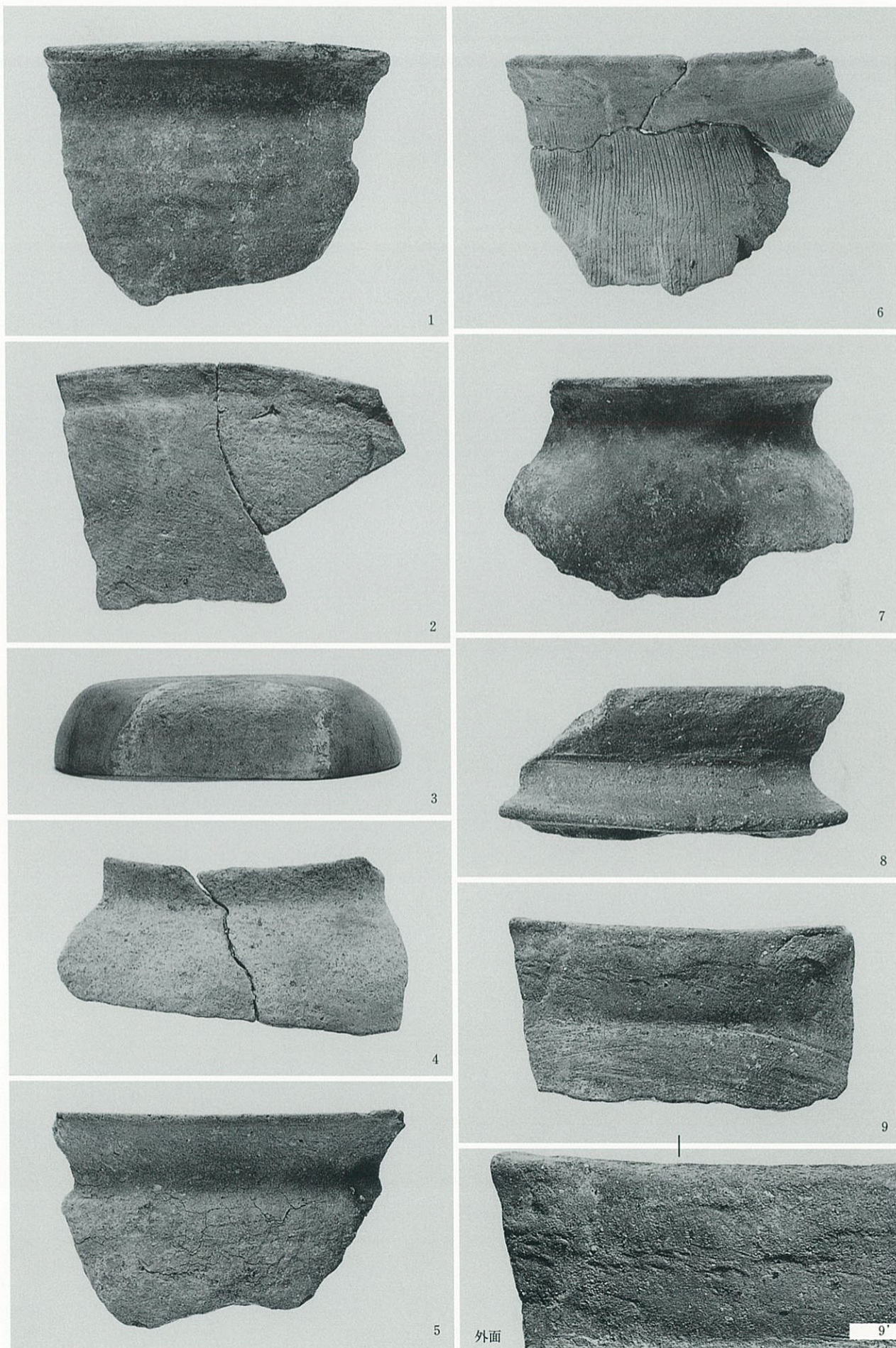

溝679出土 土師器(2)

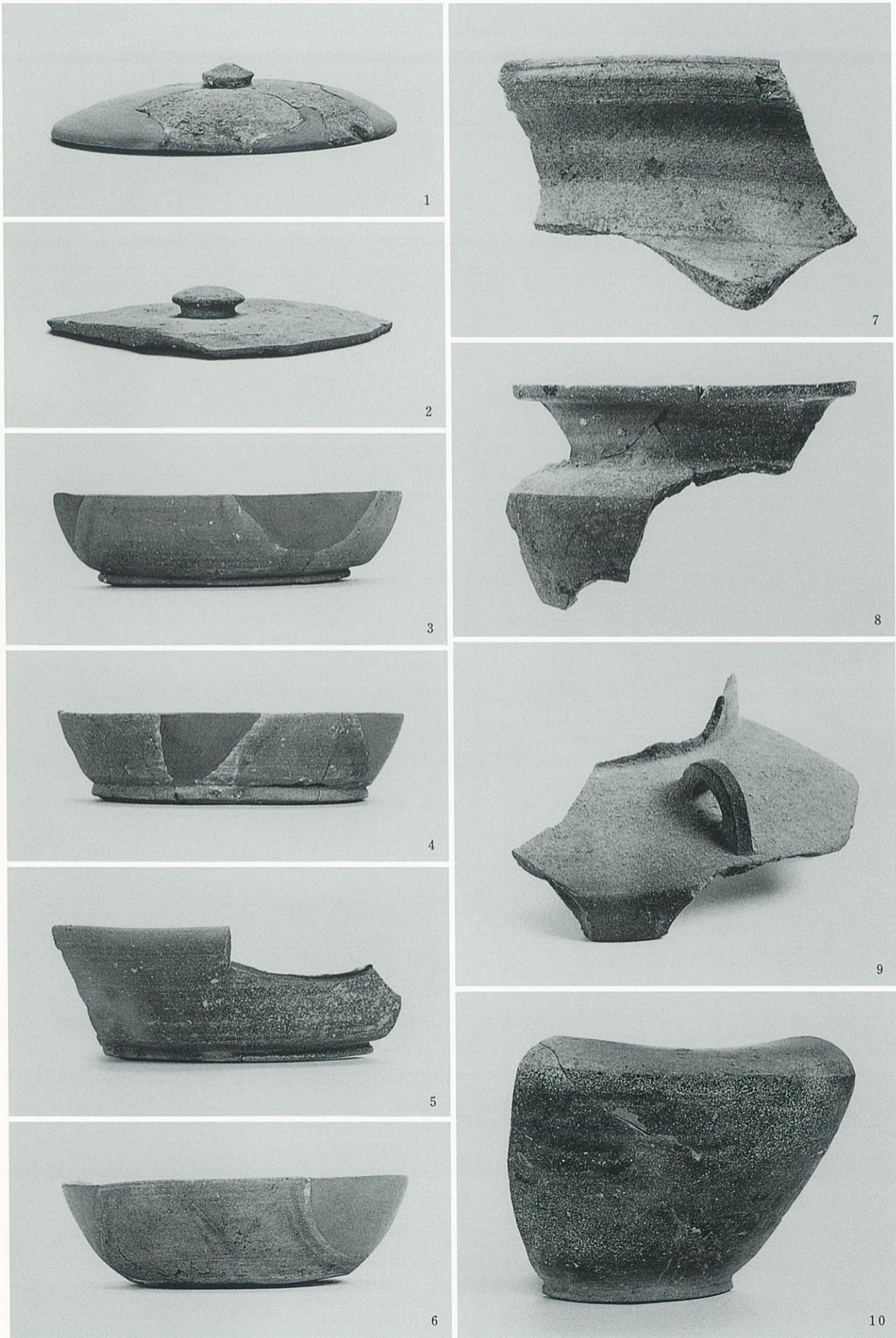

溝679出土 須恵器

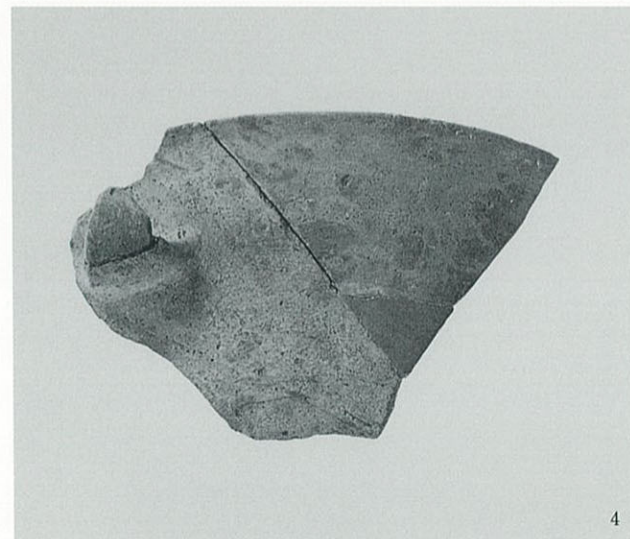

土器溜まり 851 出土 土師器 (1)

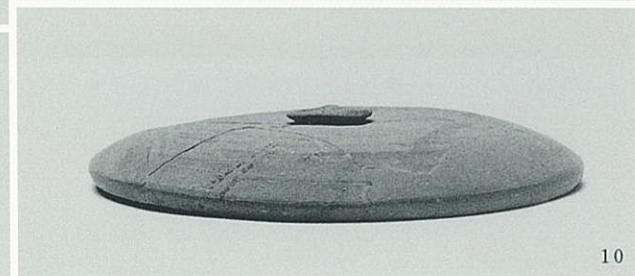
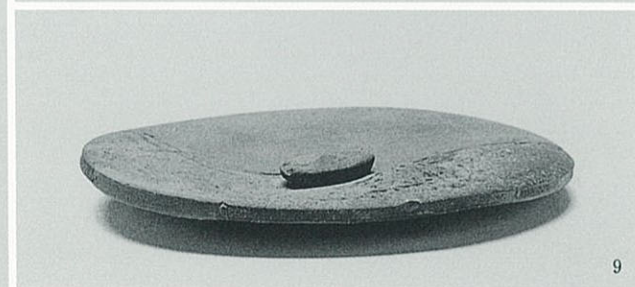
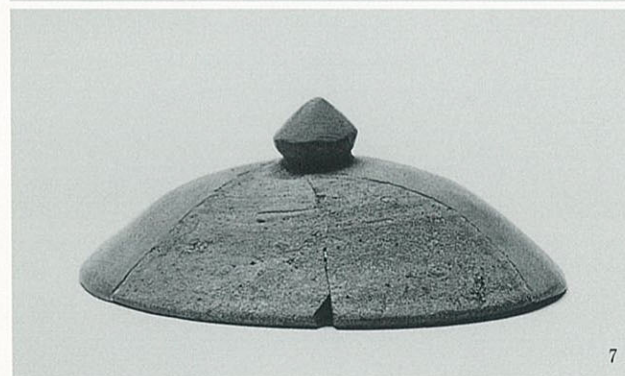
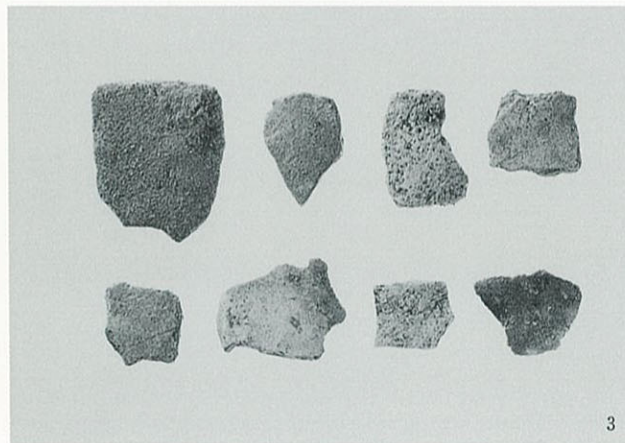
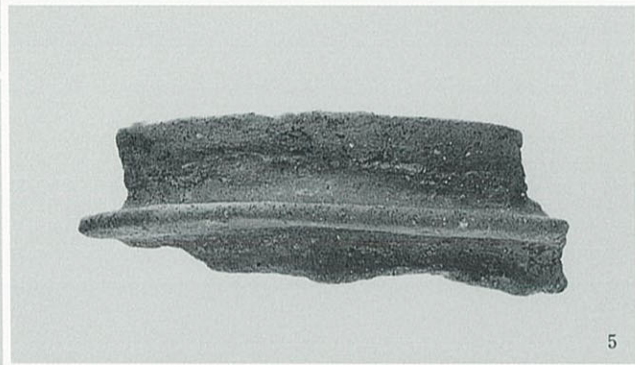
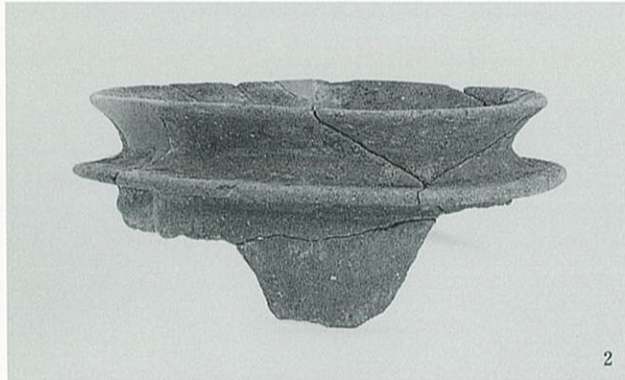
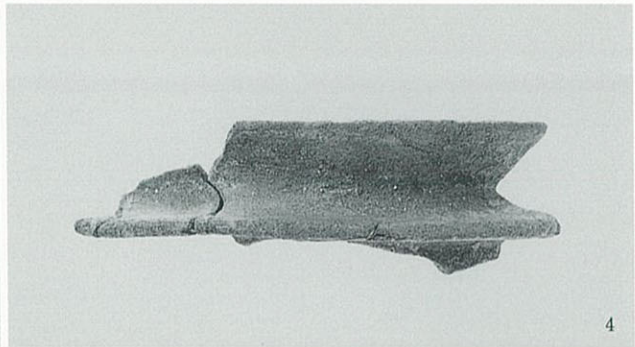
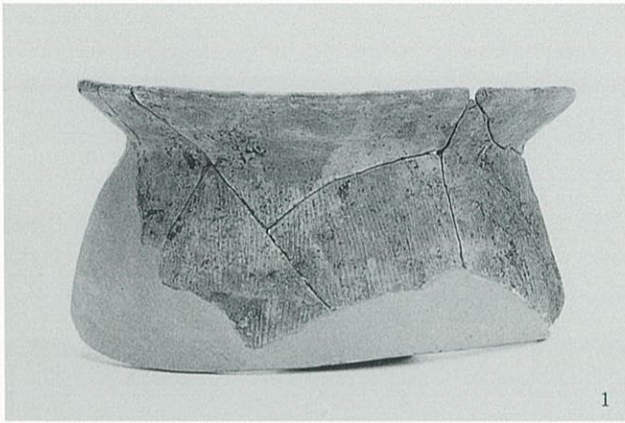

土器溜まり851出土 土師器(2)・製塩土器・須恵器(1)

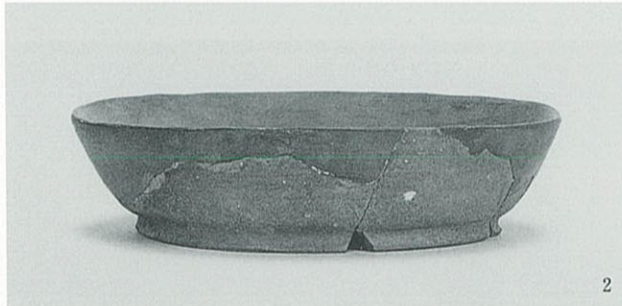
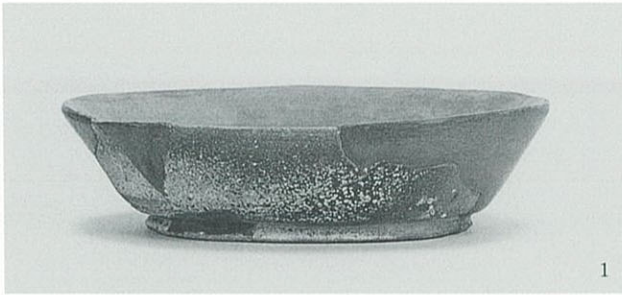

土器溜まり851出土 須恵器(2)

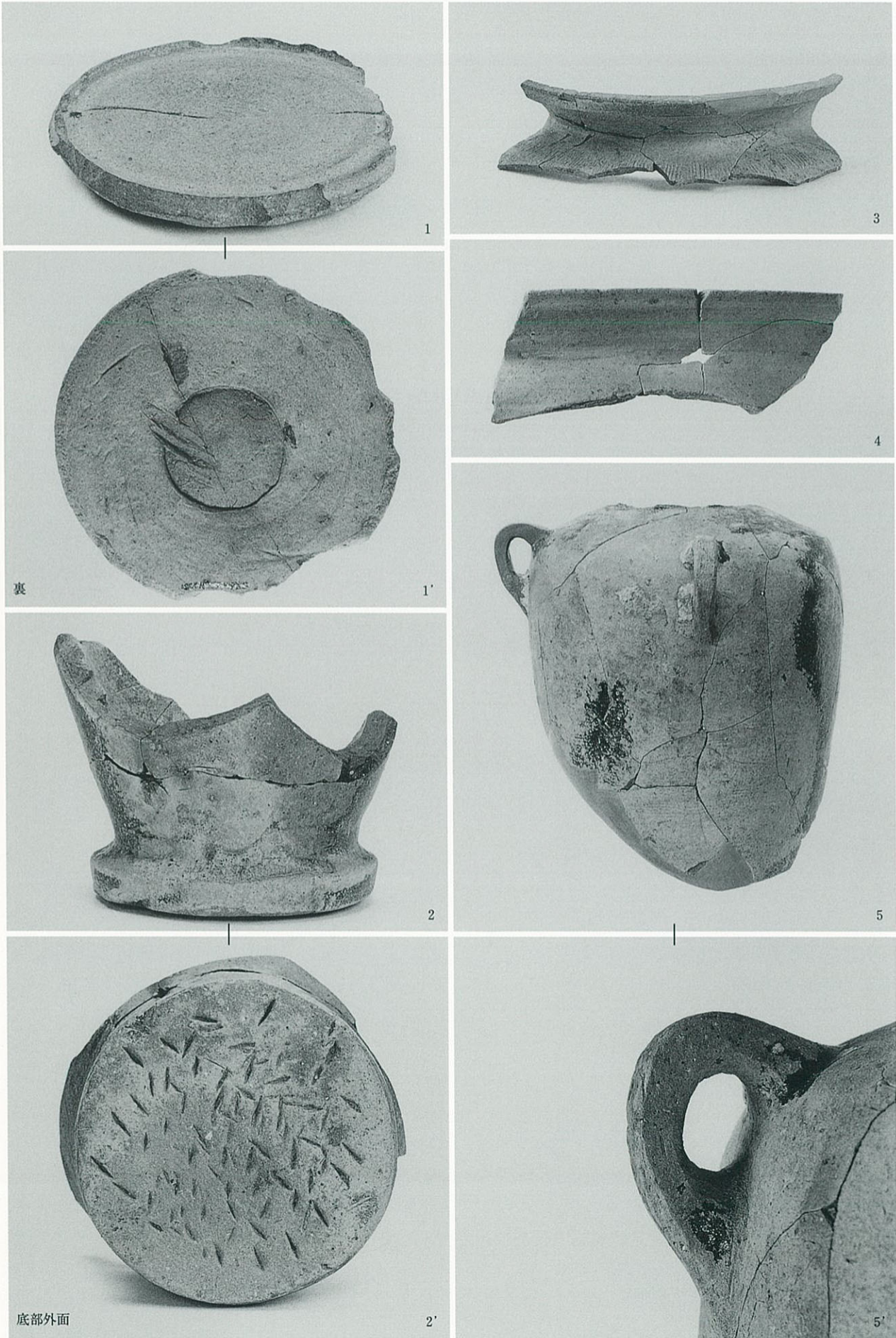

土器溜まり 851 出土 須恵器 (3)

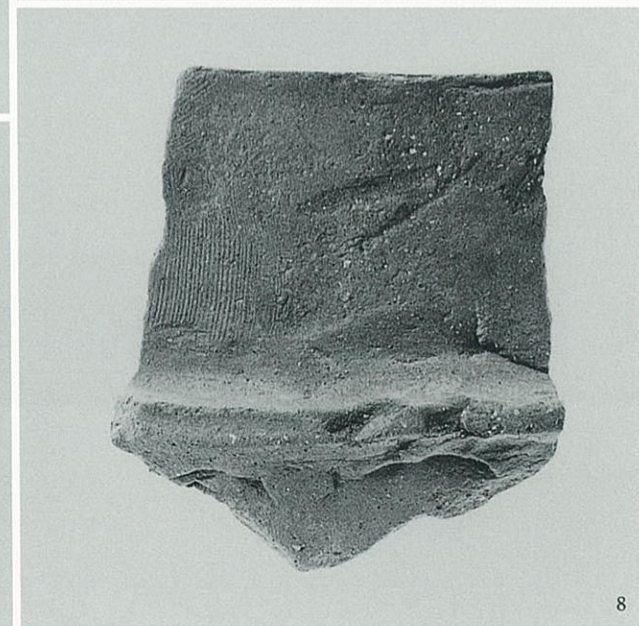
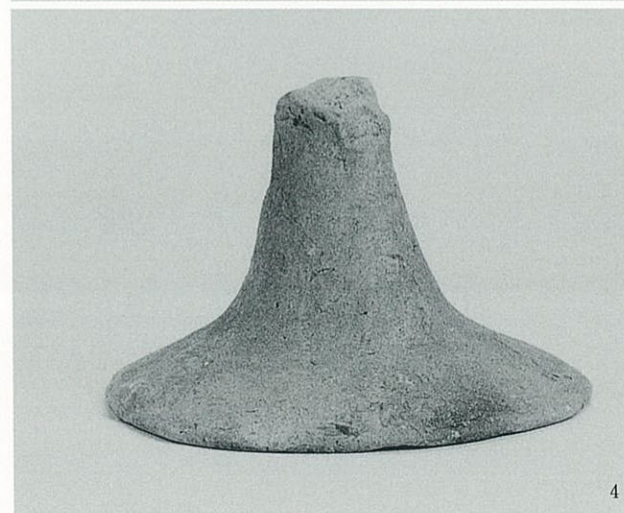
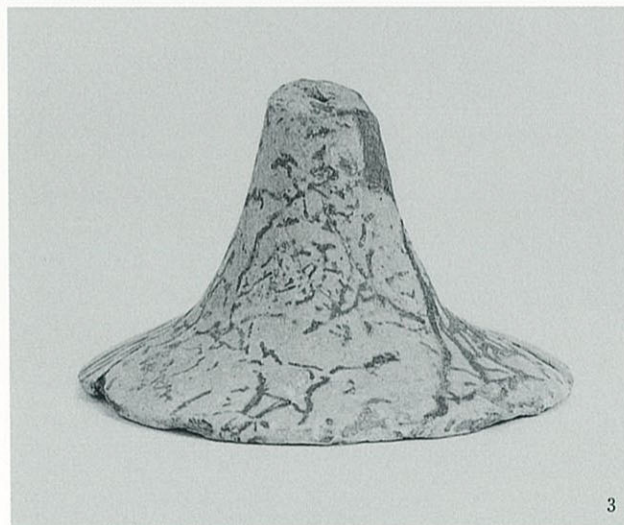
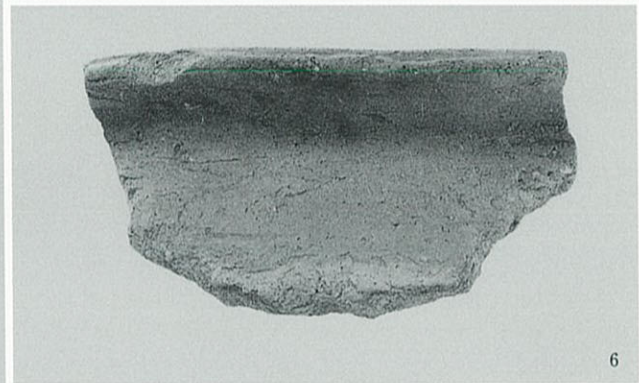

流路1237出土 土師器

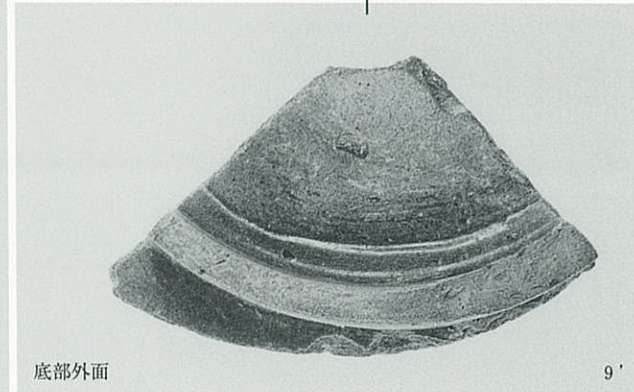
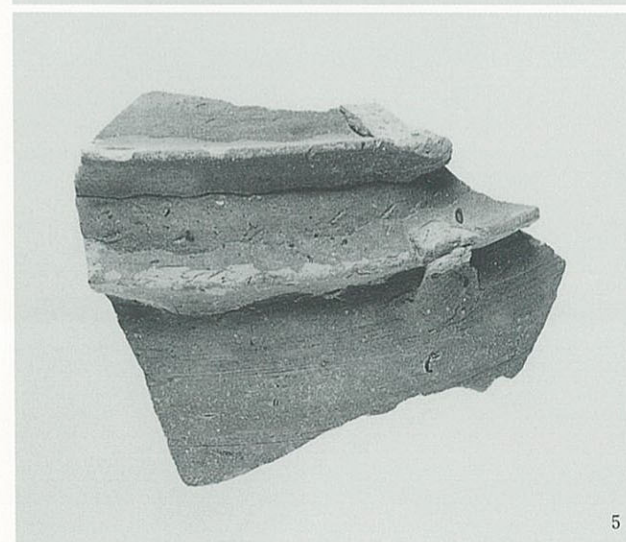
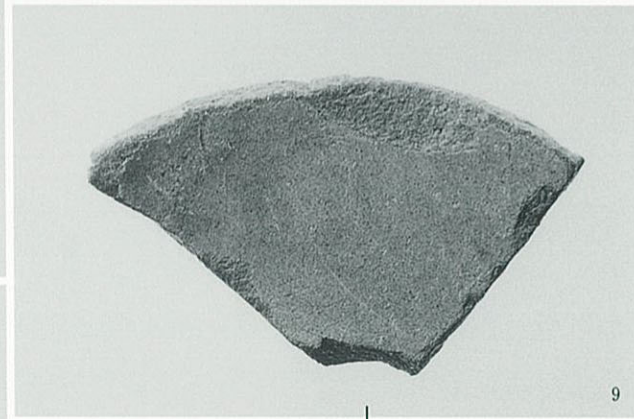
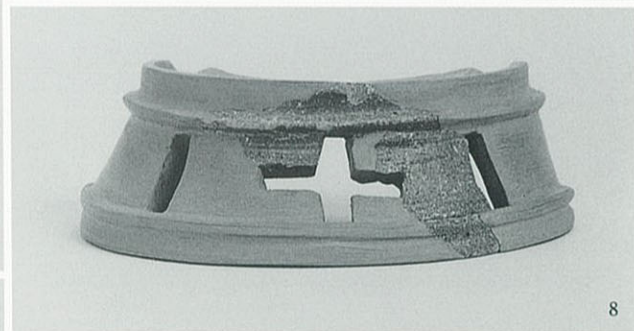
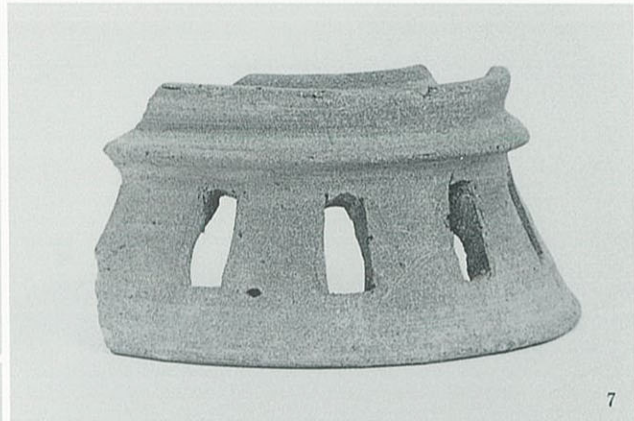
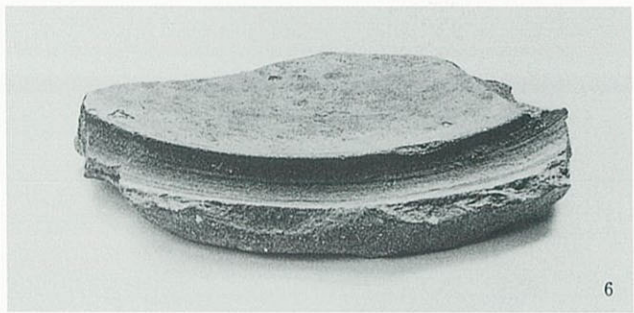

底部外面

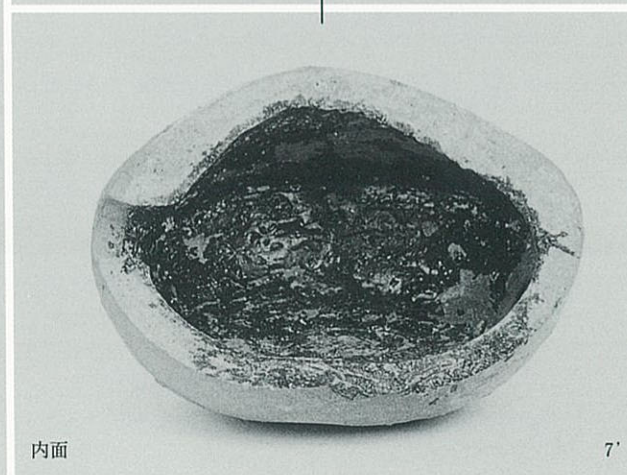
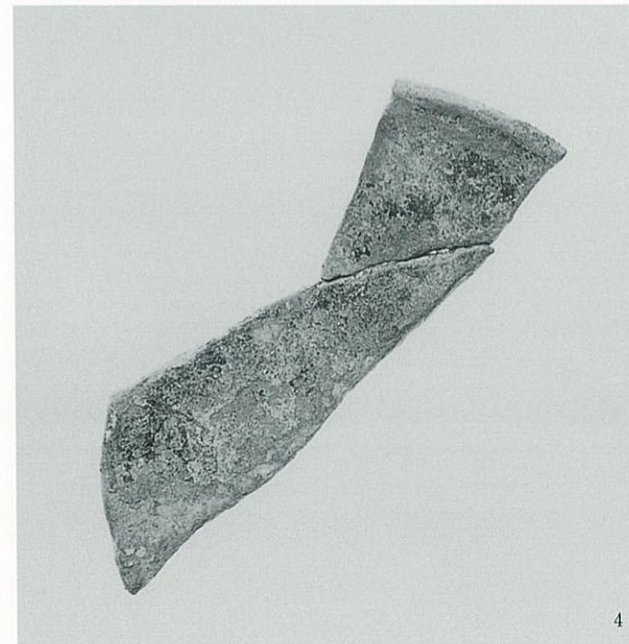
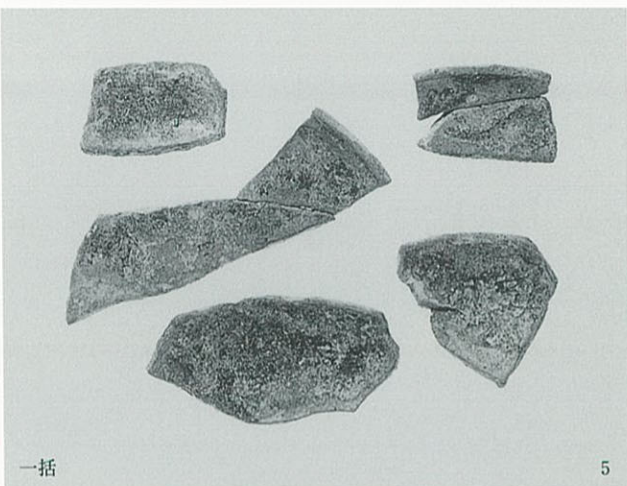
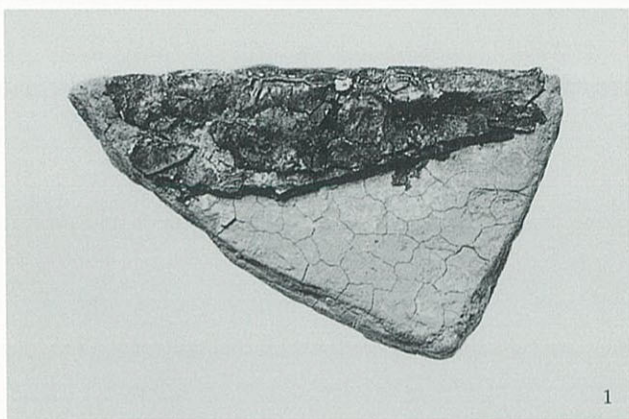

藏塚古墳後円部周濠下層 (1~5)、流路1237 (6)、溝679出土 漆附着土器

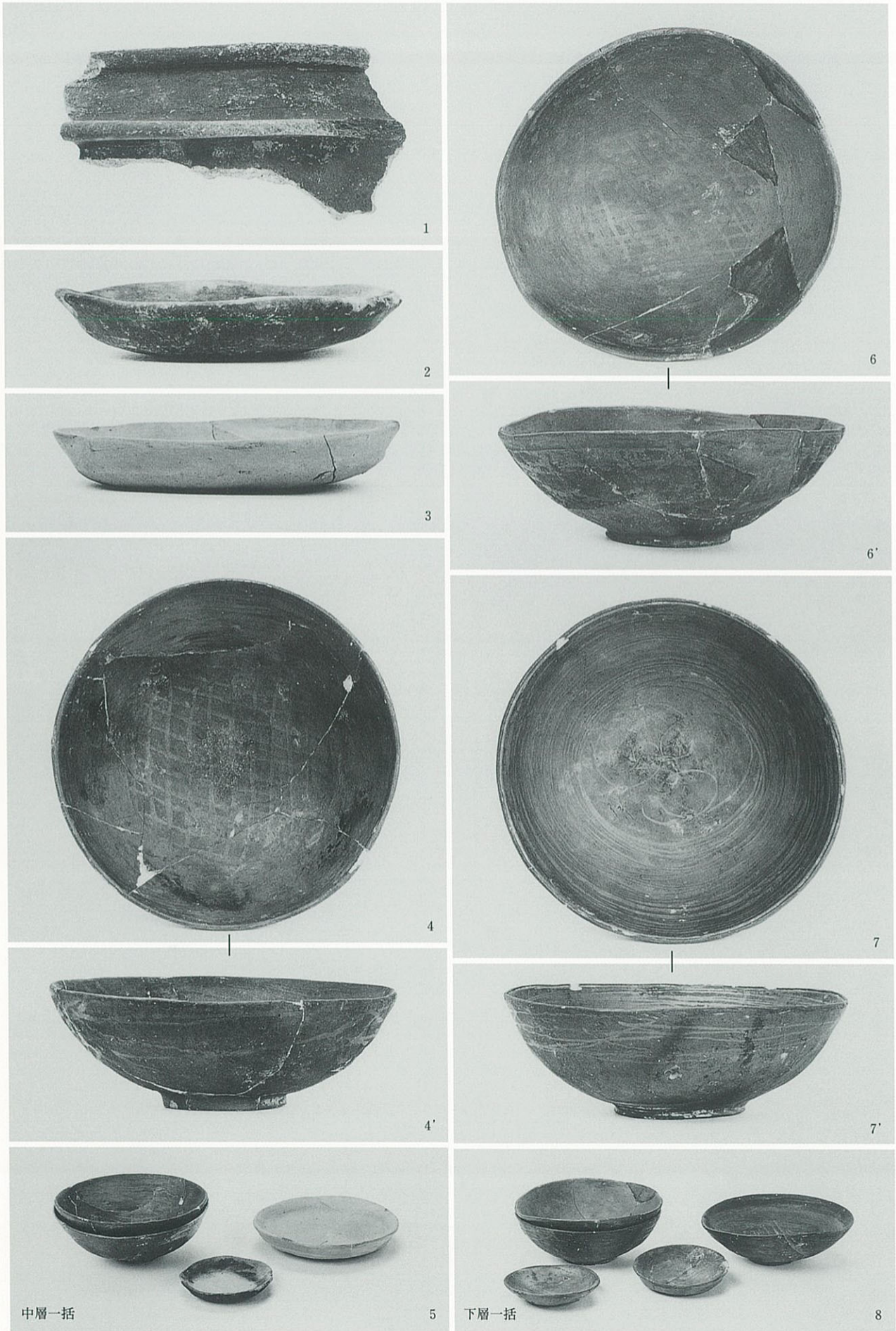

井戸678中層(1~5)、下層(6~8)出土 土師器・瓦器

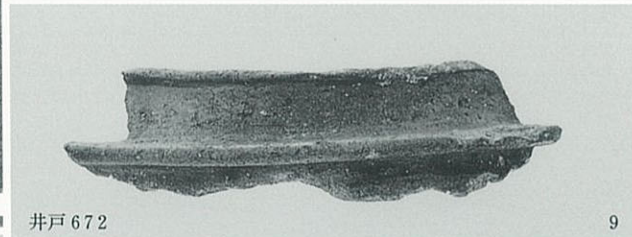
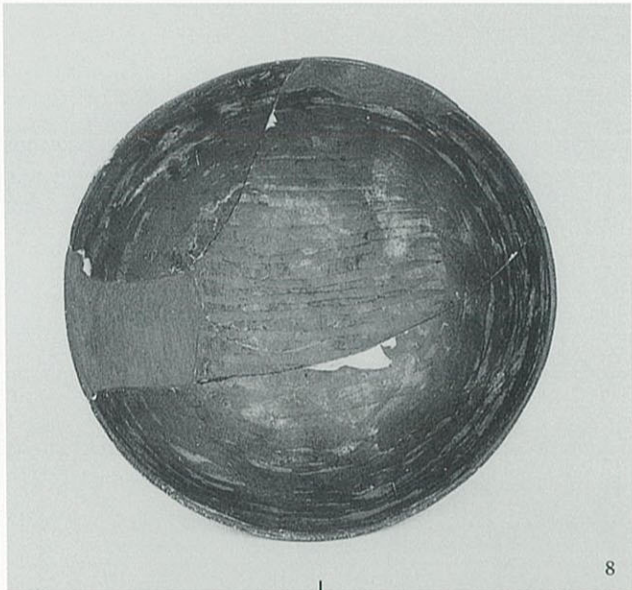
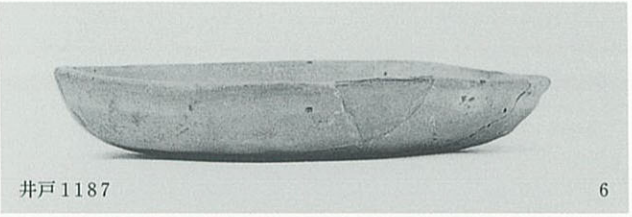

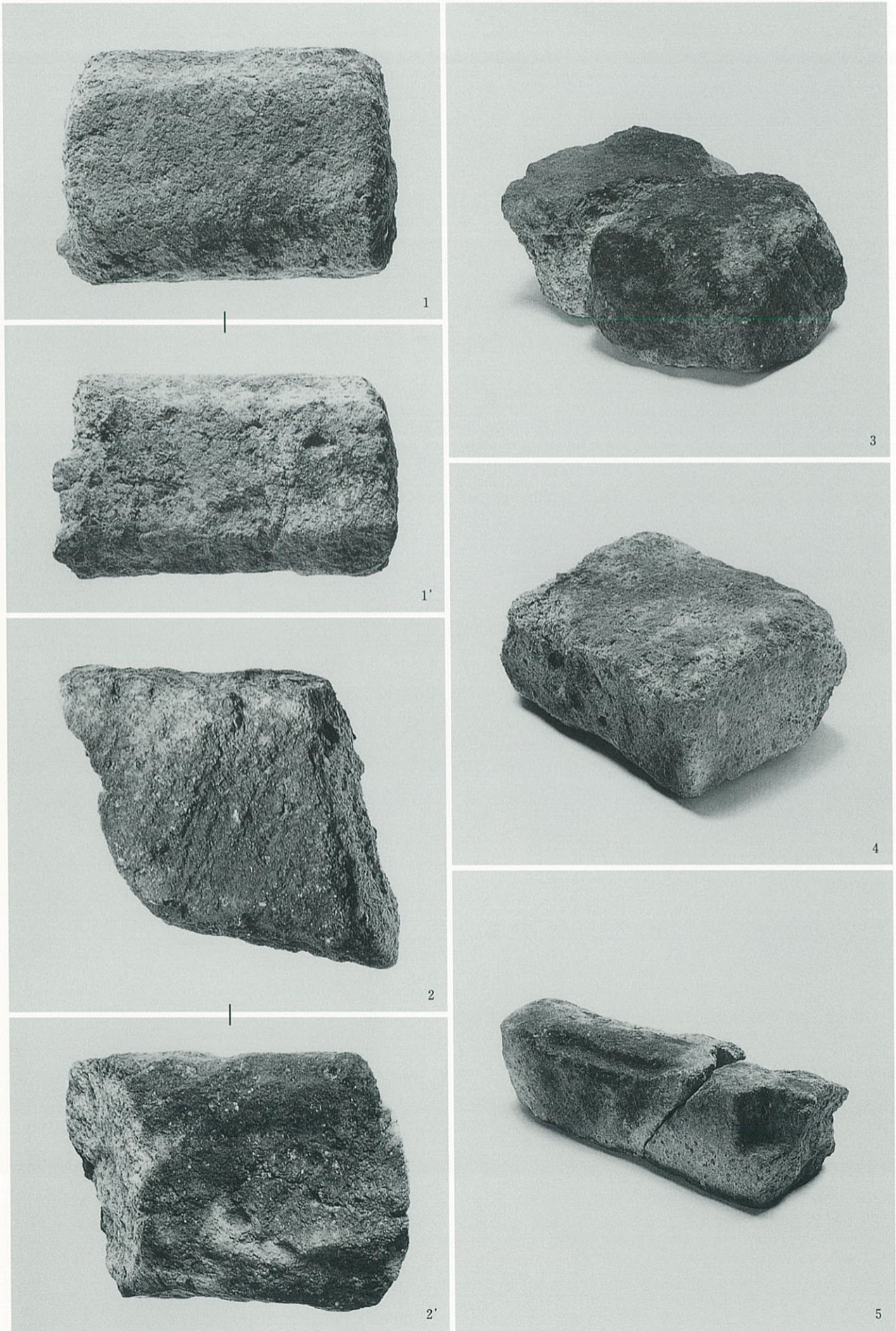

井戸678（1～3・5）、井戸672（4）出土 石製品

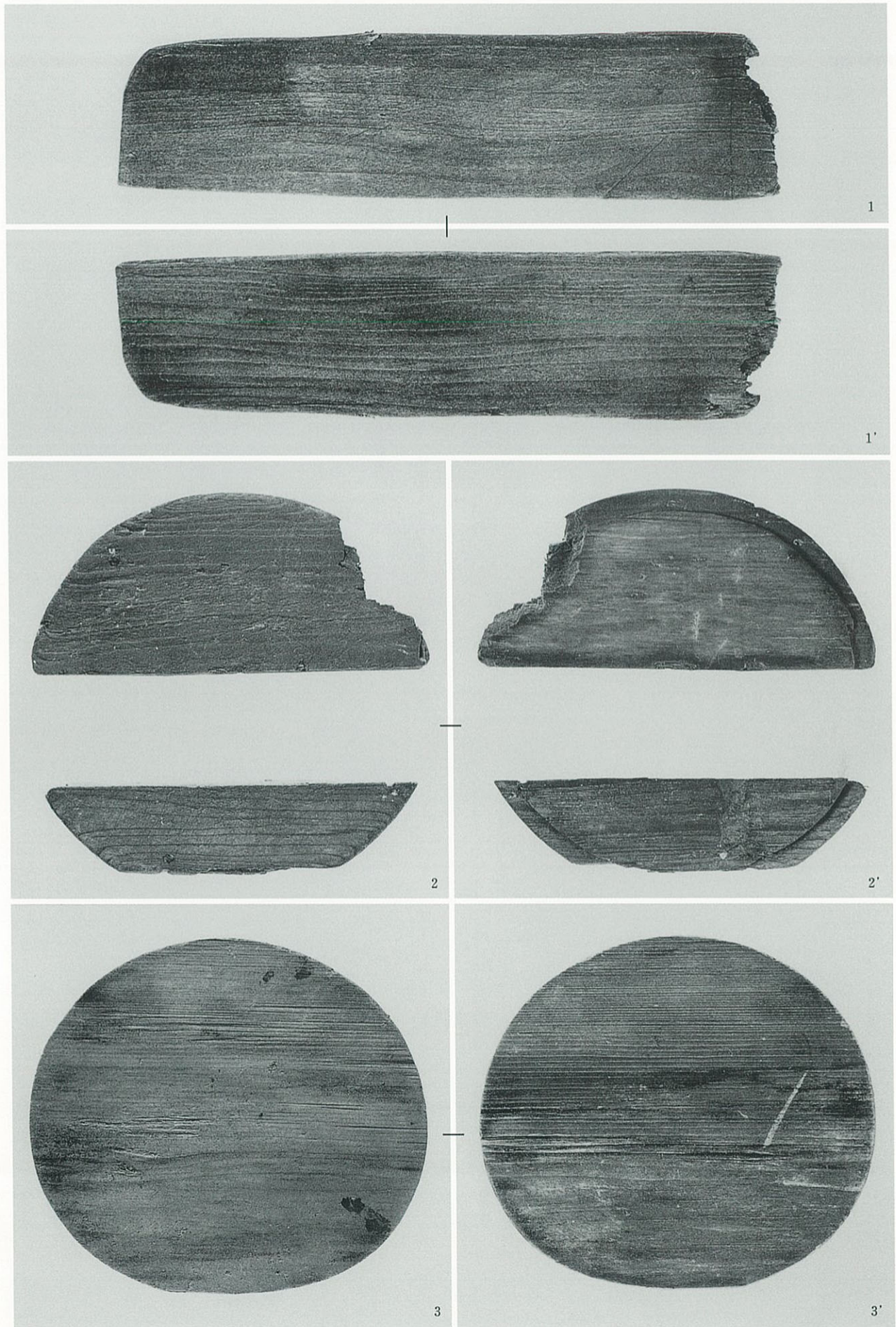

井戸678 (1・3)、土坑1188 (2) 出土 木製品

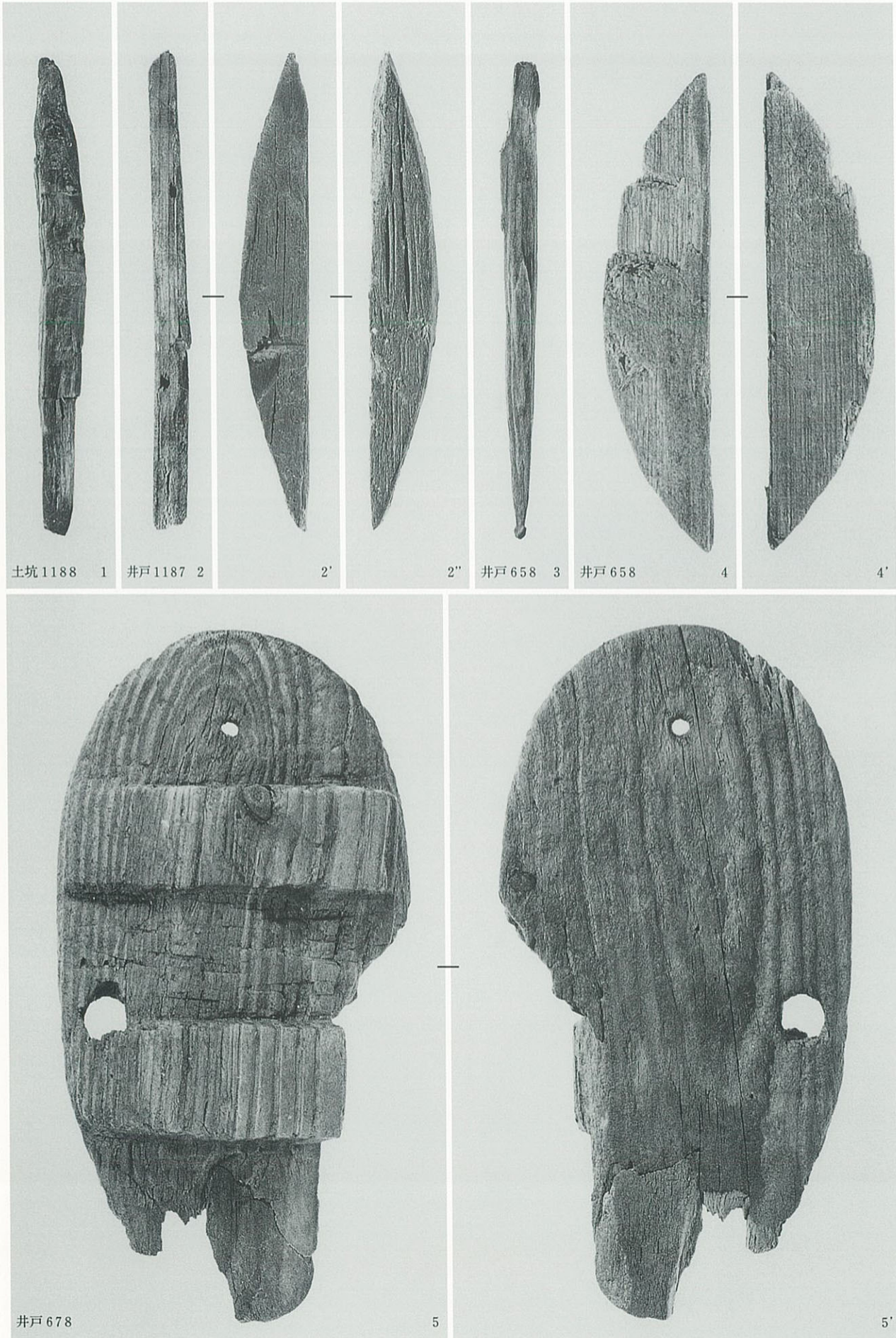

A～C地区出土 木製品

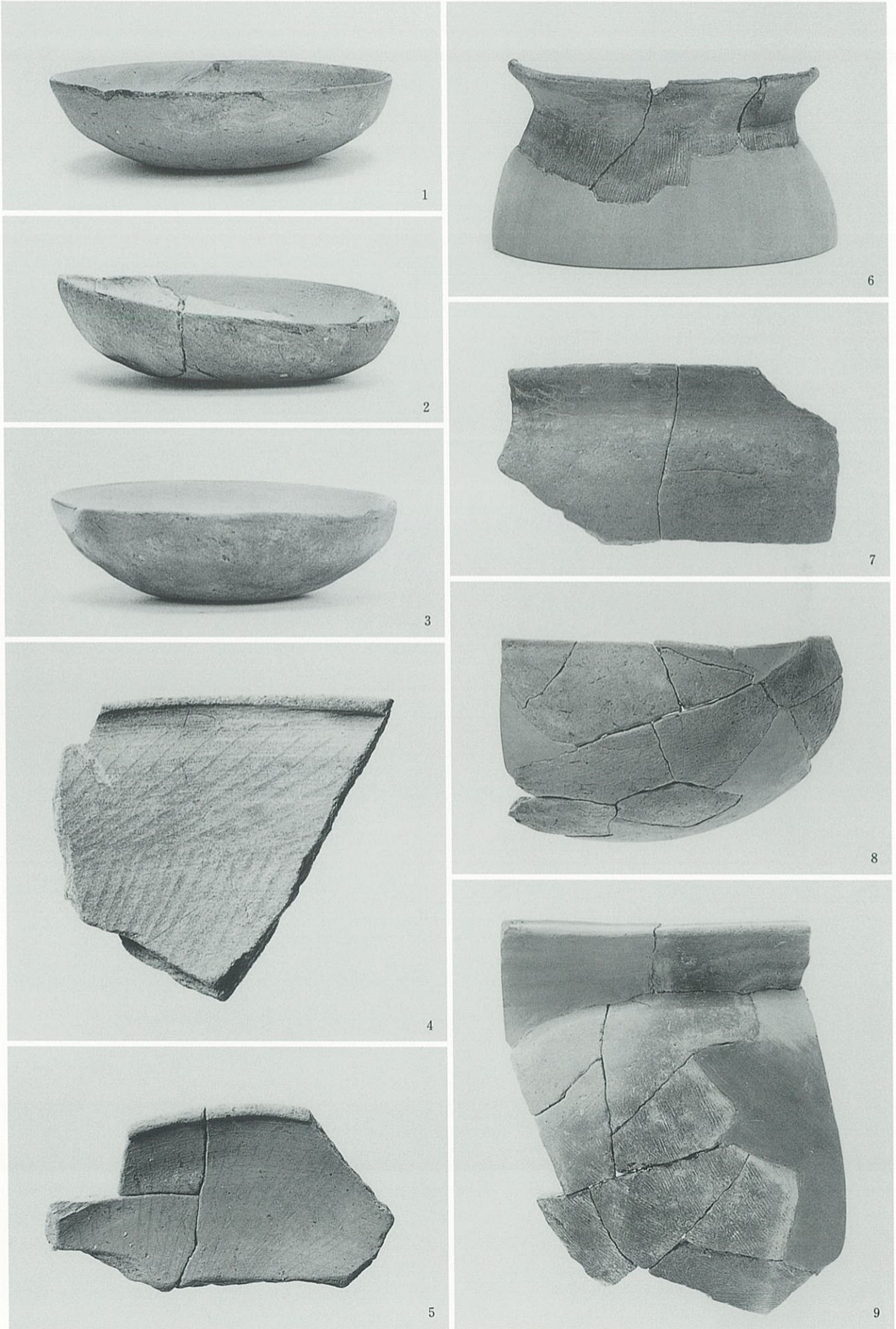

土坑885出土 土師器 (1)



土坑 885 出土 土師器 (2)・須恵器

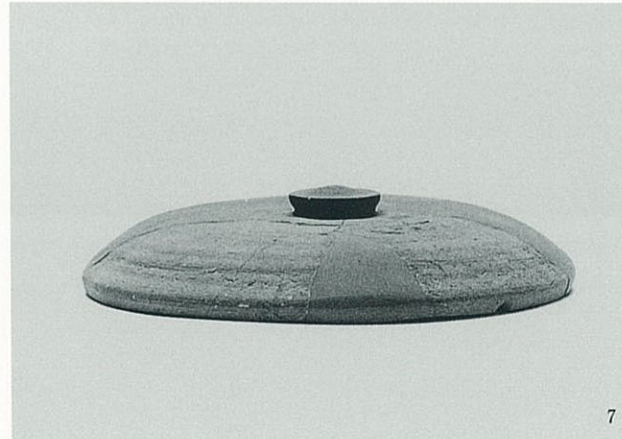
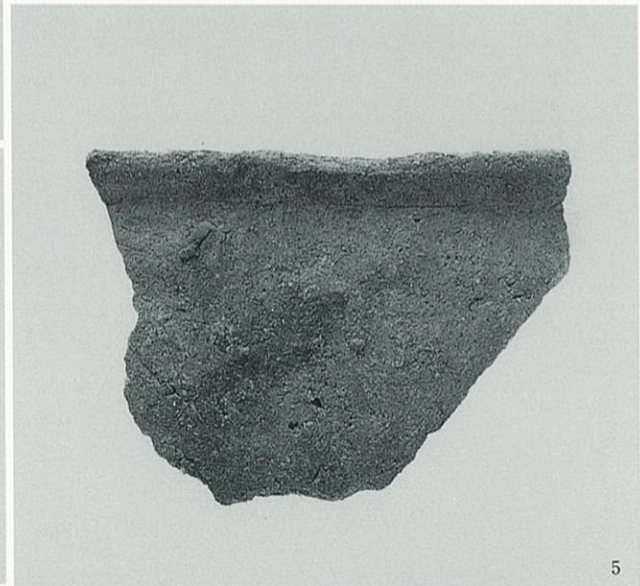
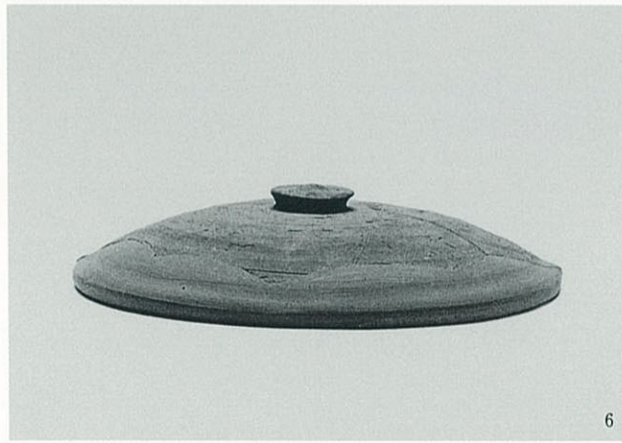
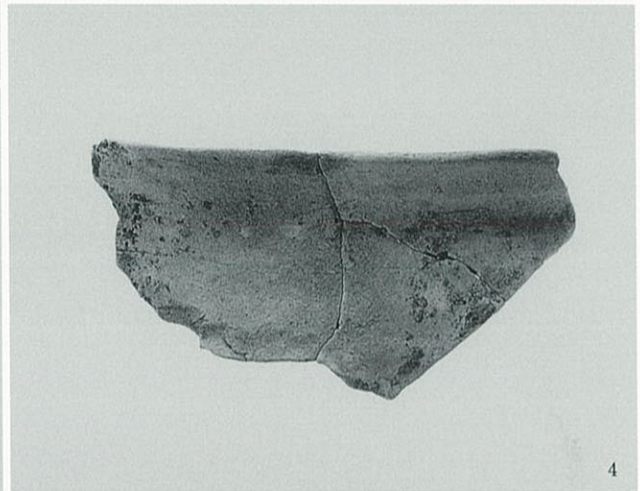

土器溜まり 884 出土 土師器・須恵器 (1)

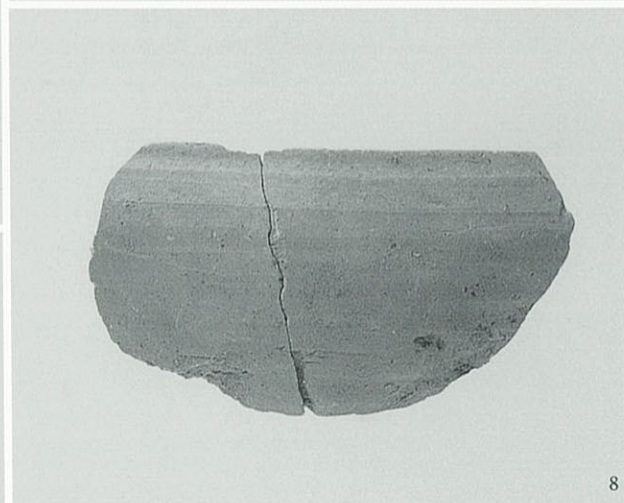

土器溜まり 884 出土 須恵器 (2)

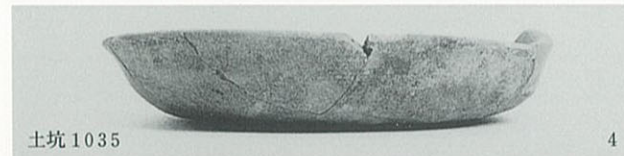
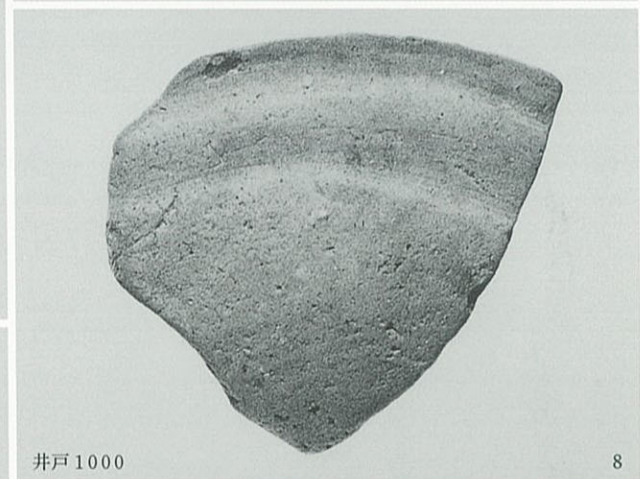

B地区出土 土師器・黒色土器・瓦器

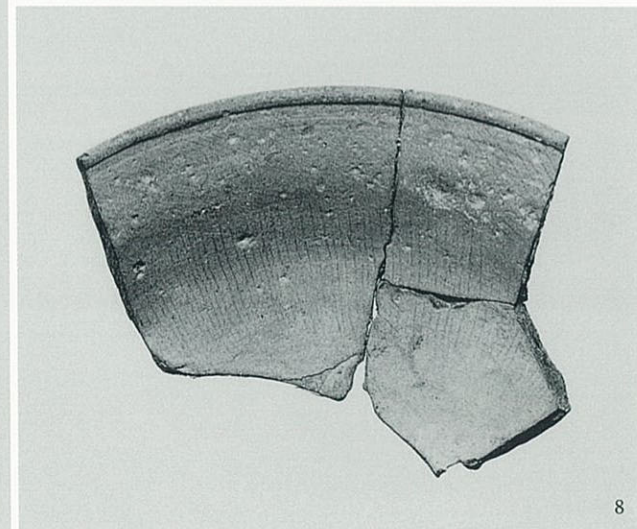
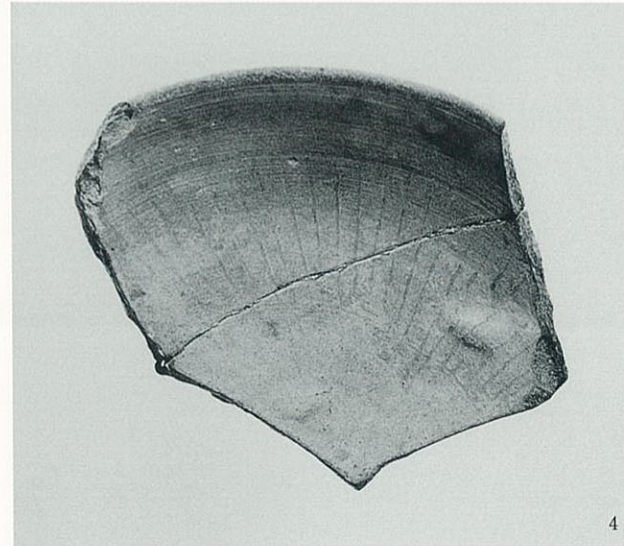
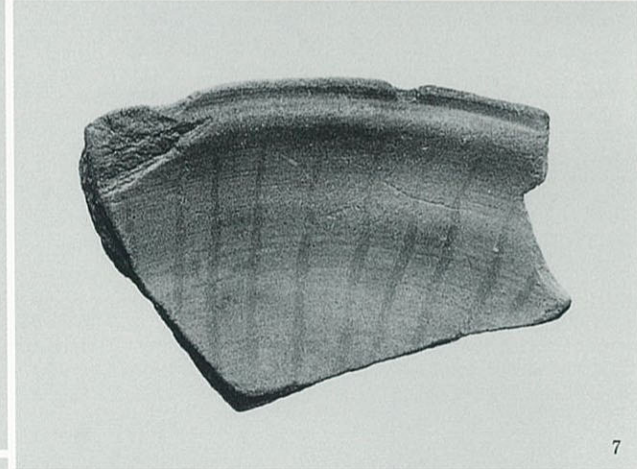
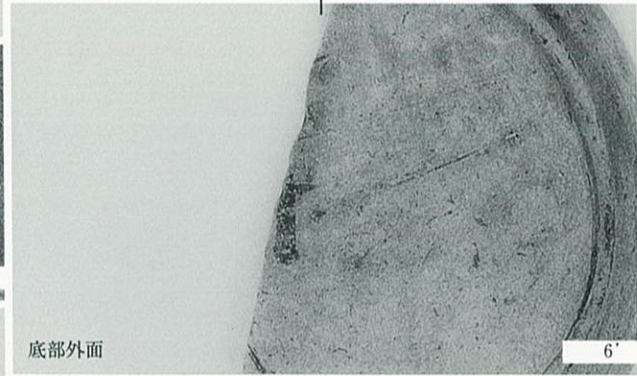
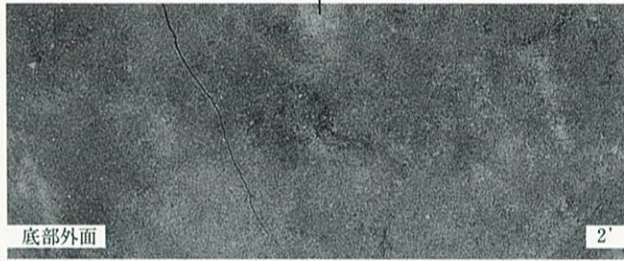
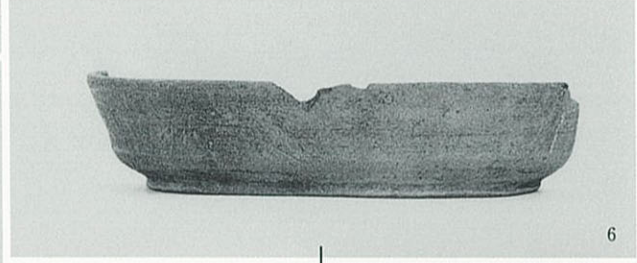
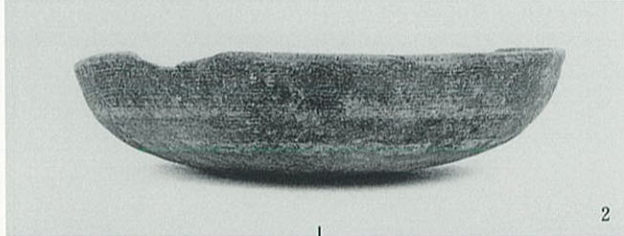
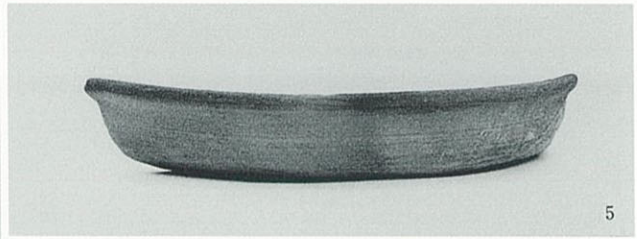

流路580出土 土師器 (1)

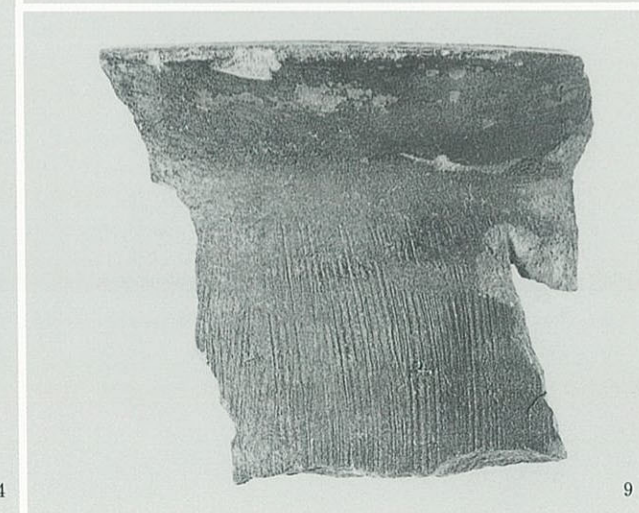
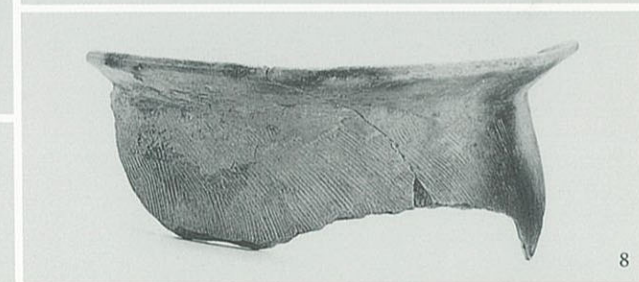
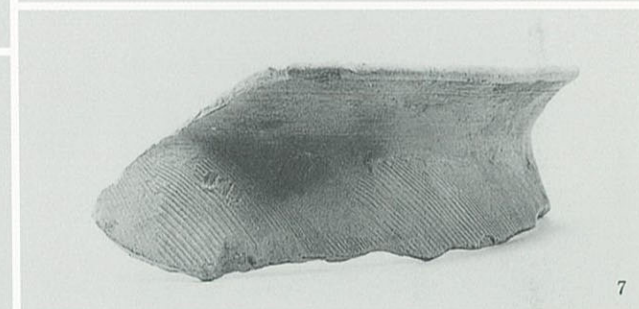
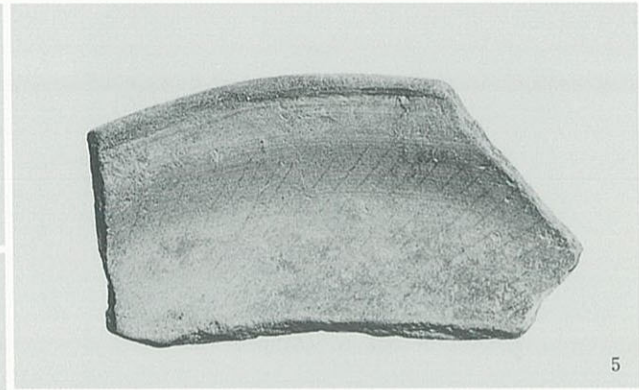
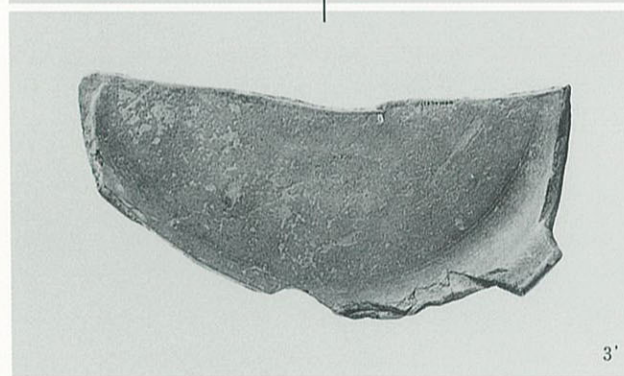
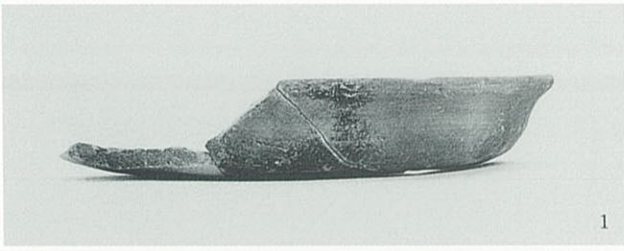

流路580出土 土師器 (2)

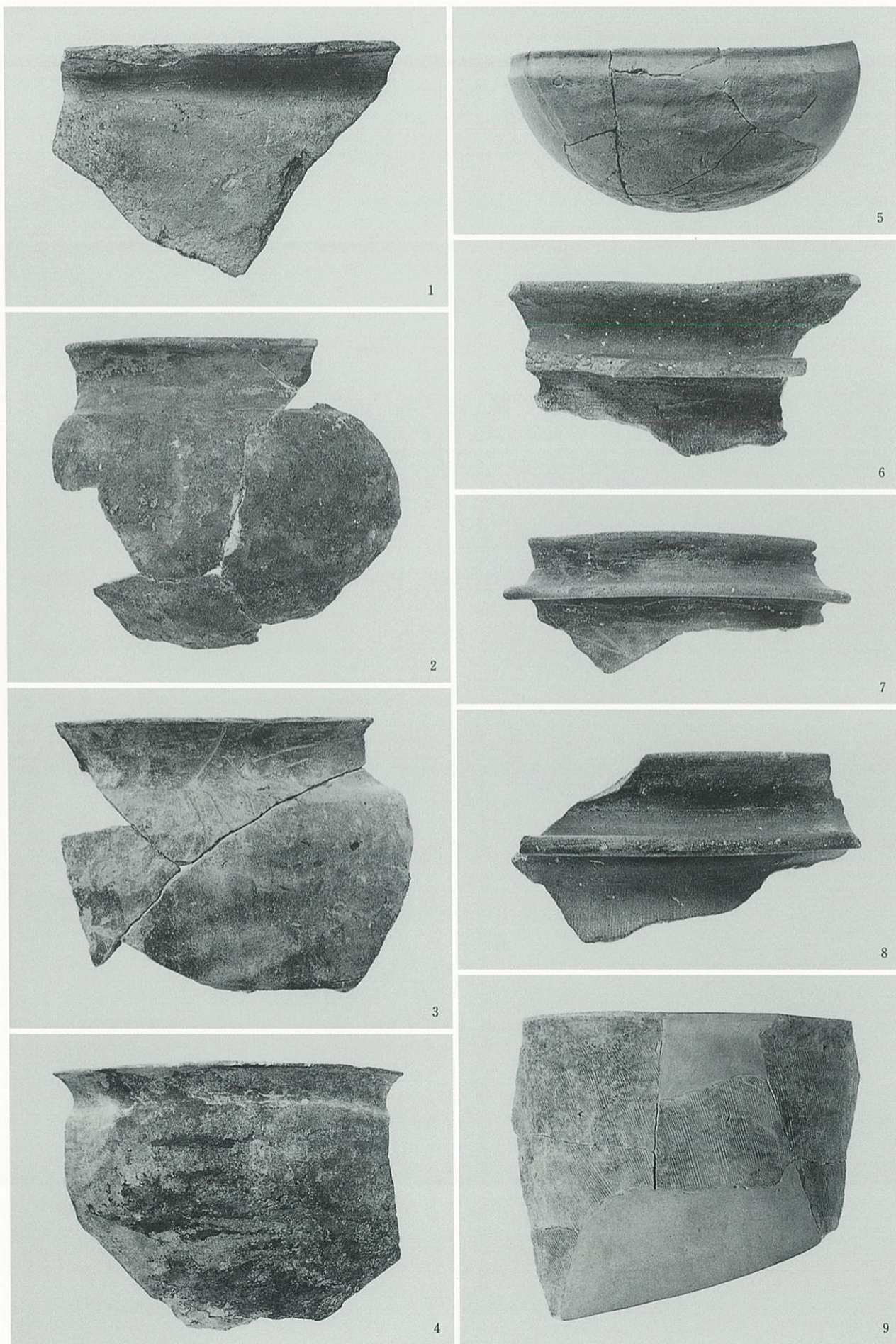

流路580出土 土師器 (3)

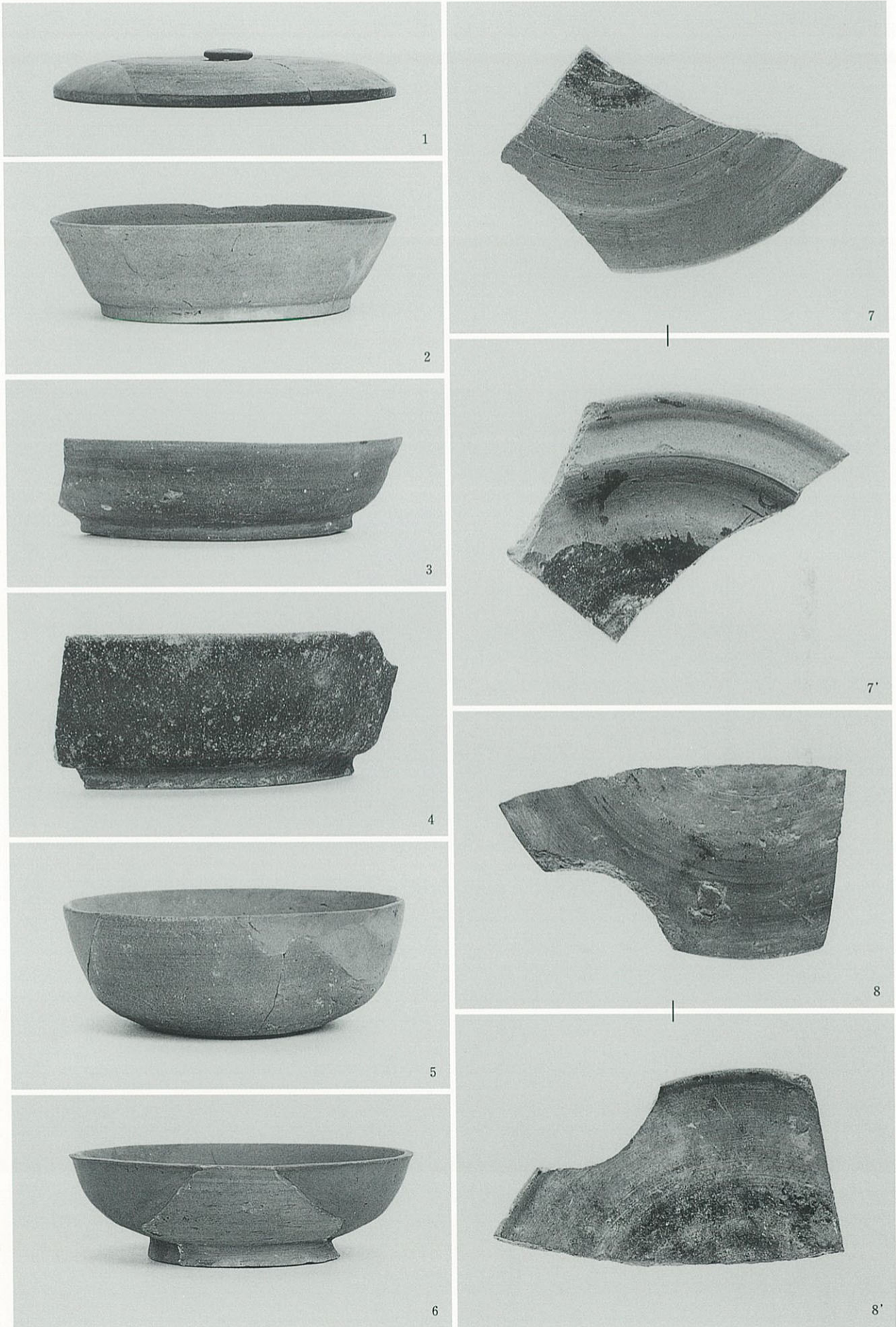

流路580出土 須恵器 (1)

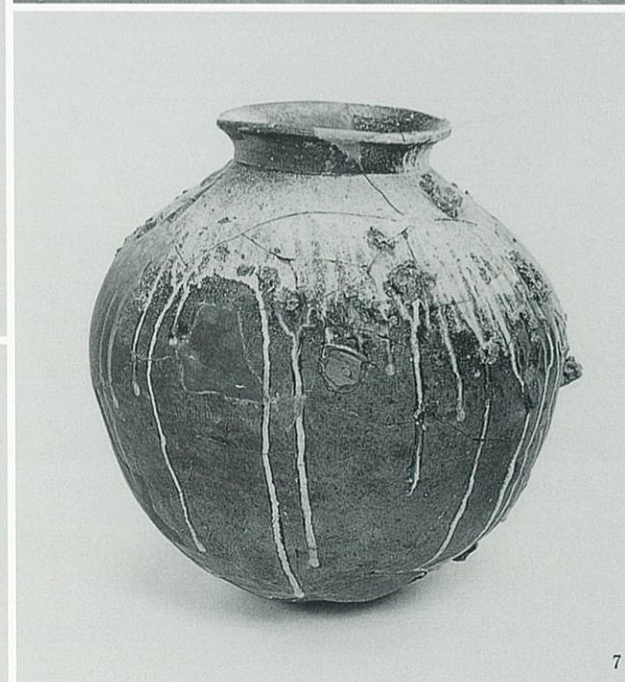
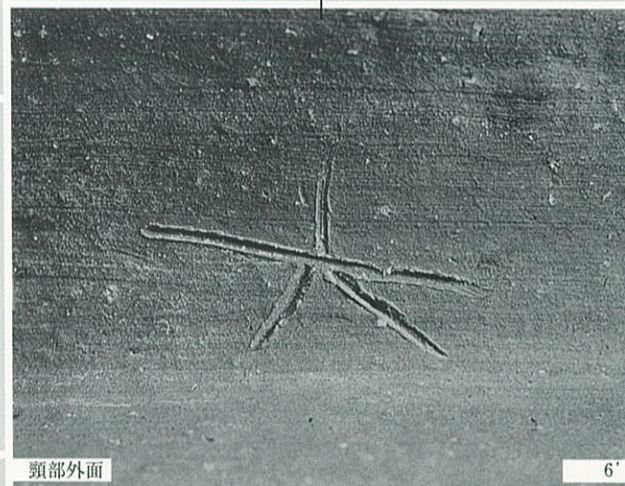
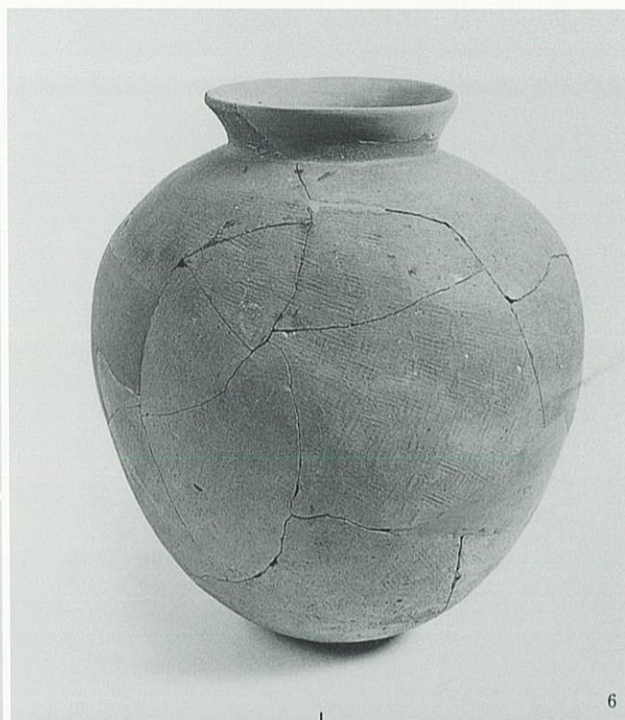
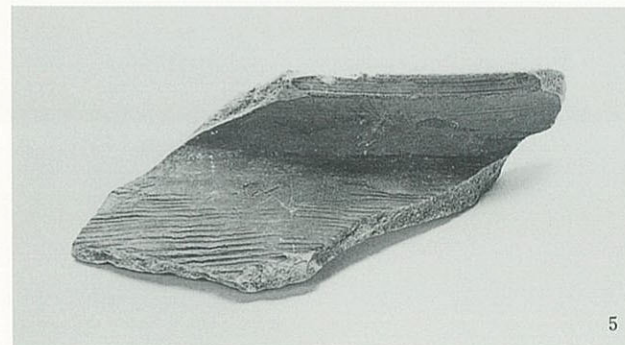
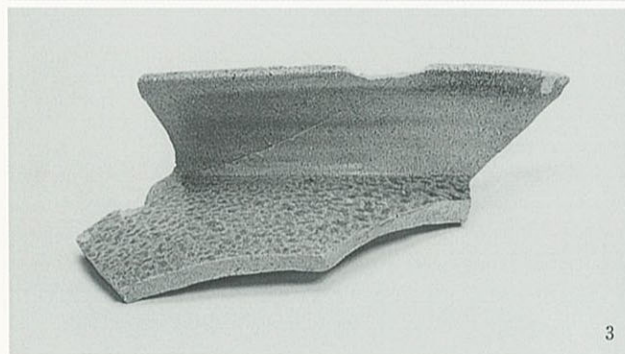

流路580出土 須恵器 (2)



井戸424上層(1)、中層(9層)(2~7)出土 土師器・須恵器



井戸424中層(9層)出土 須恵器・製塩土器(1)



1



2



3



6

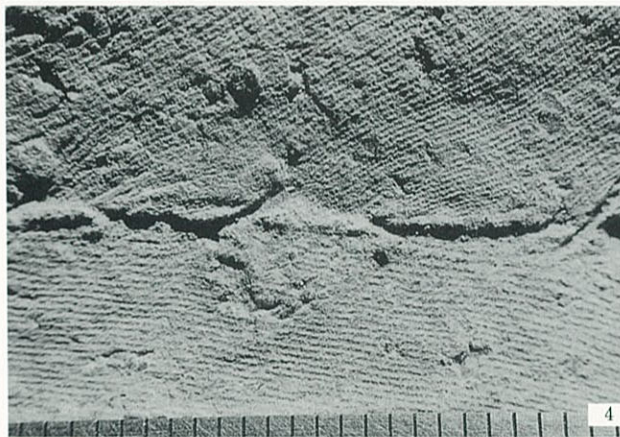

4



7

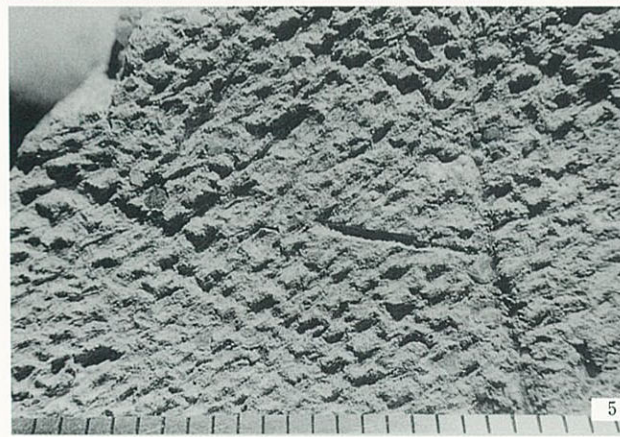

5



8

井戸424中層(9層)出土 製塩土器(2)・内面布目拡大写真(目盛りは1mm)(3~8)

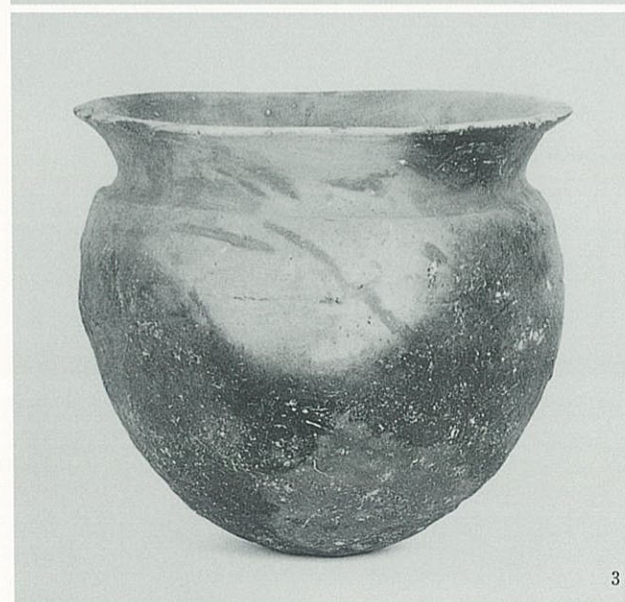

井戸424下層出土 奈良三彩・土師器 (1)



井戸424下層出土 土師器 (2)

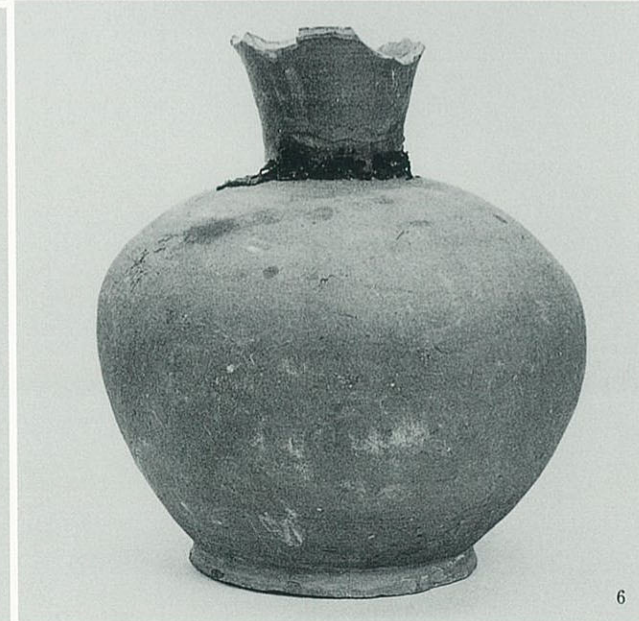
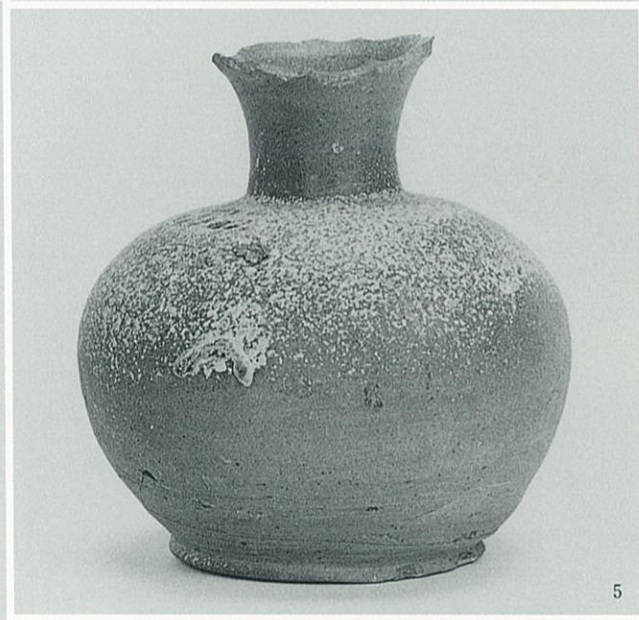
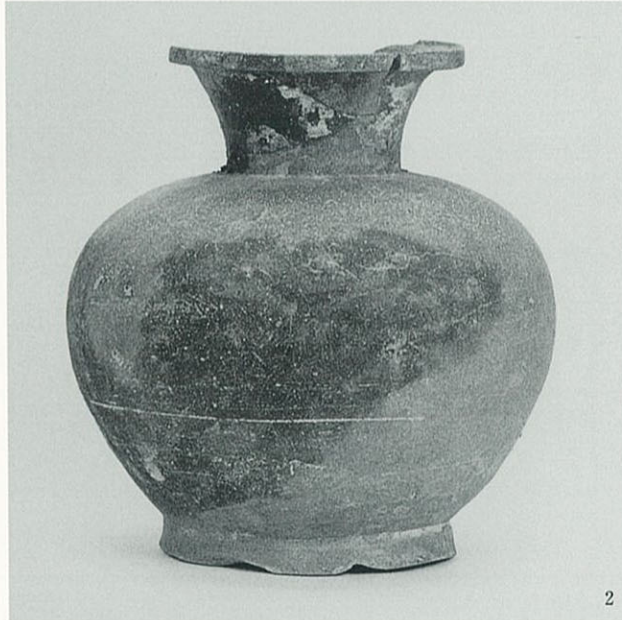
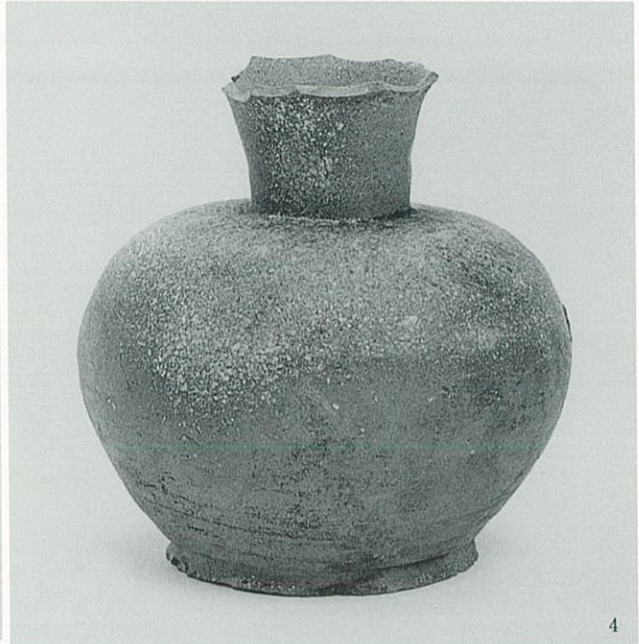
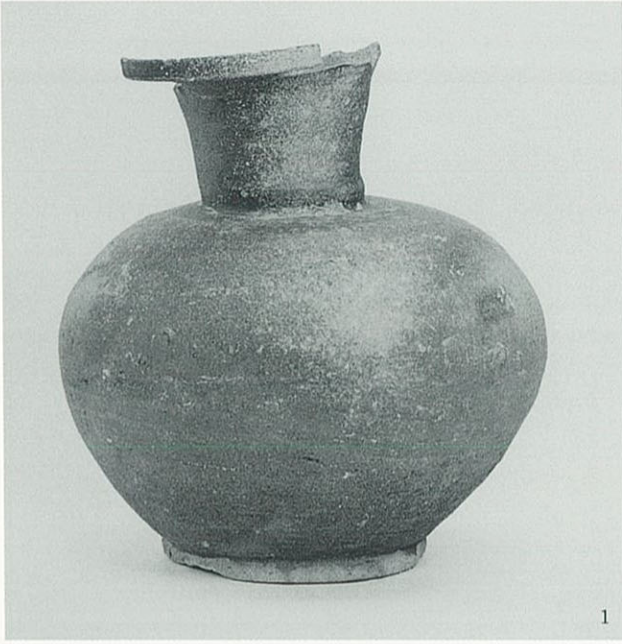

井戸424下層出土 須恵器 (1)

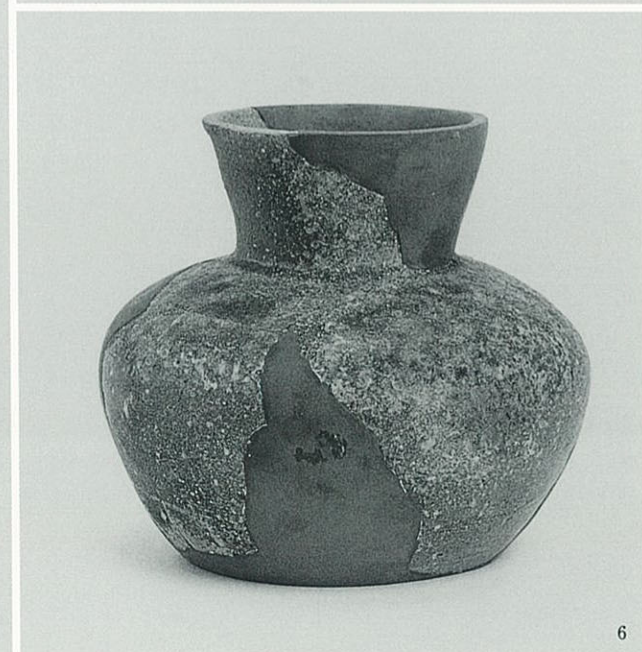
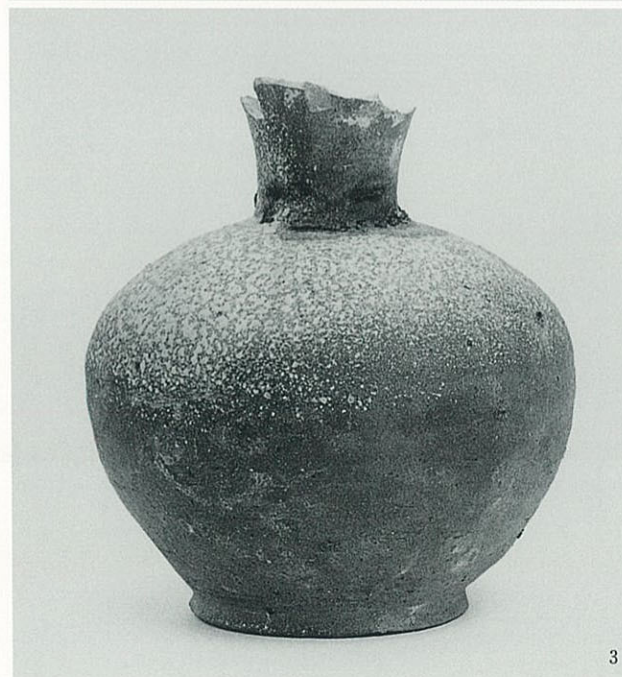
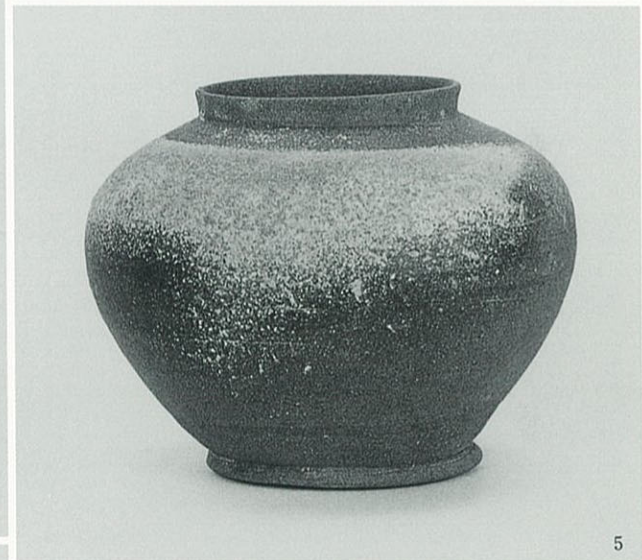
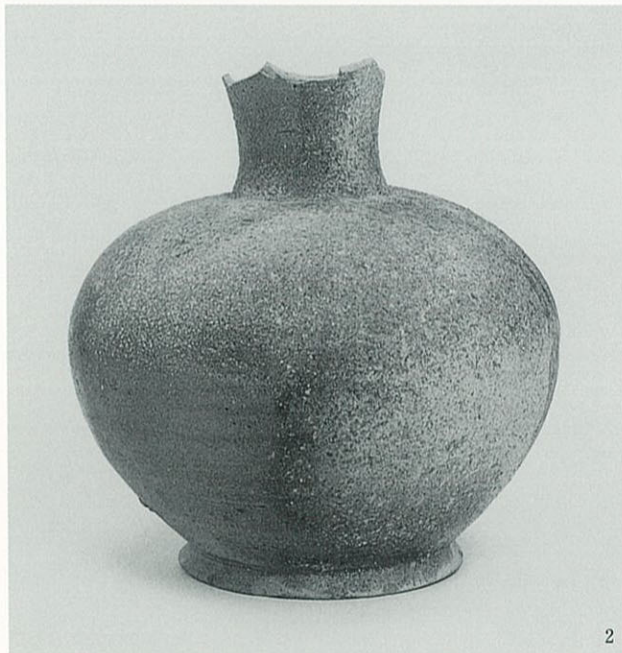
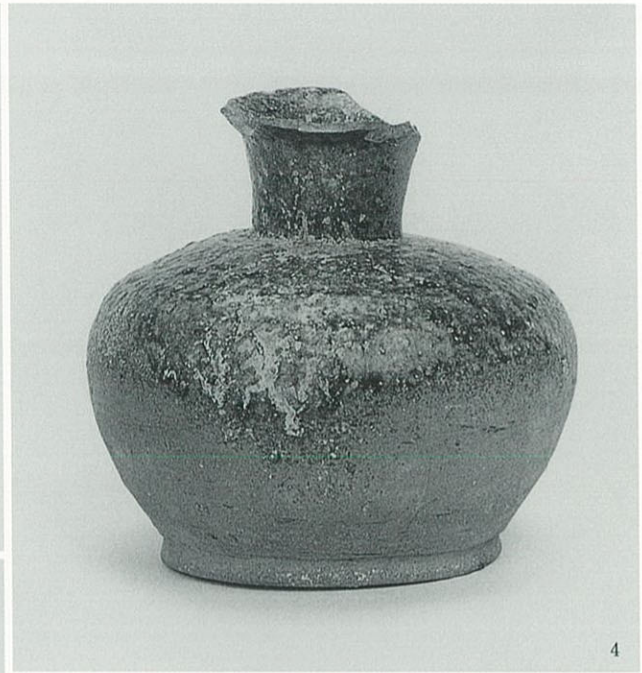

井戸424下層出土 須恵器(2)

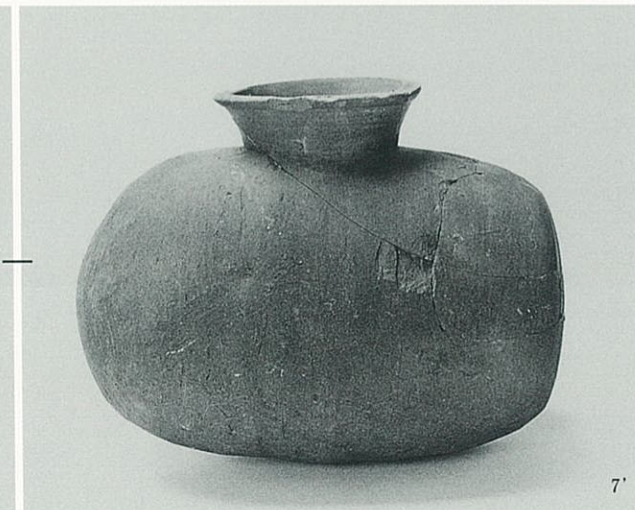
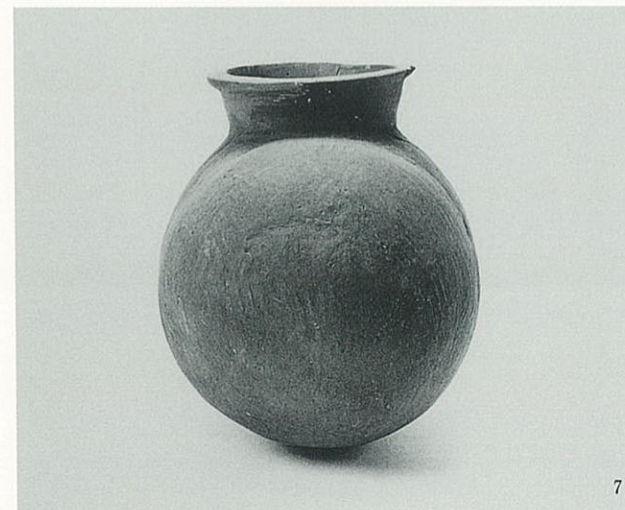

井戸424下層出土 須恵器 (3)

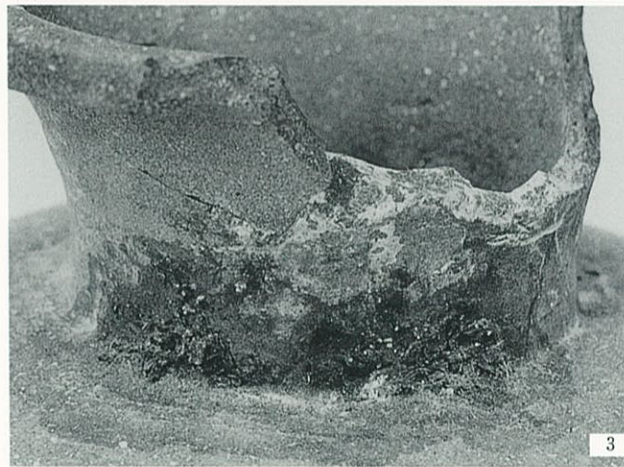
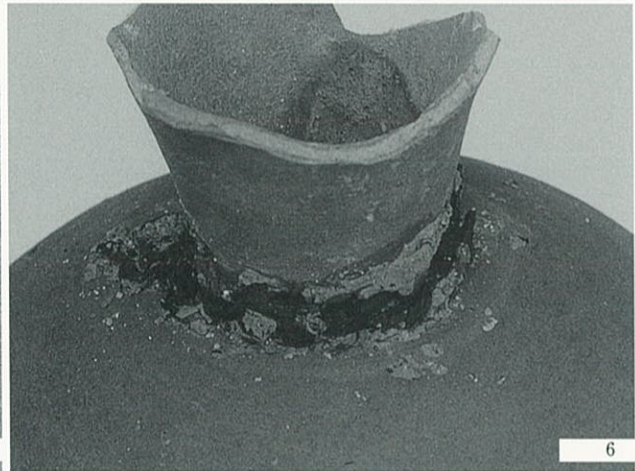
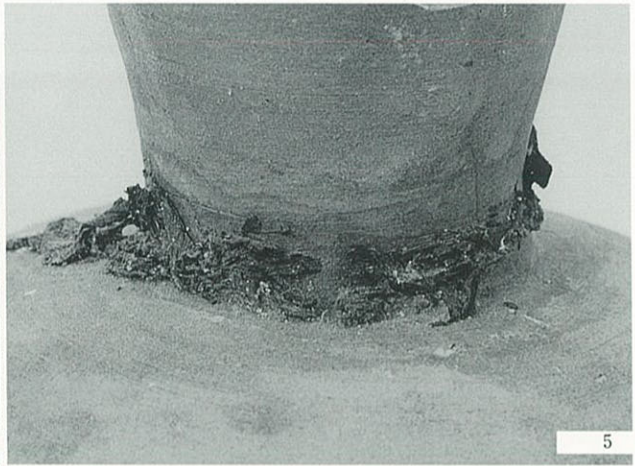
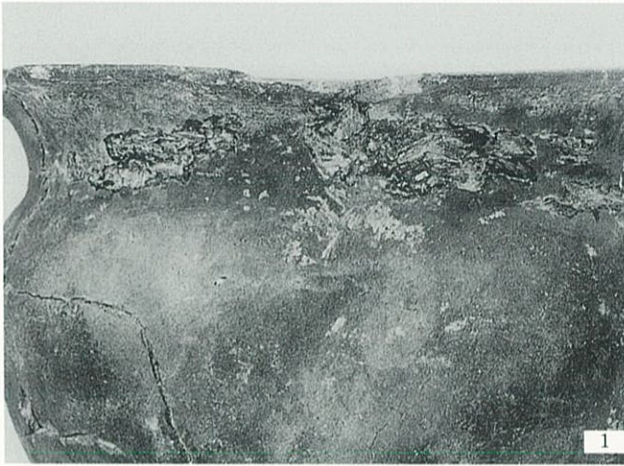

井戸424 下層出土土師器・須恵器—頸部繩拵大写真 (7・8は出土直後)

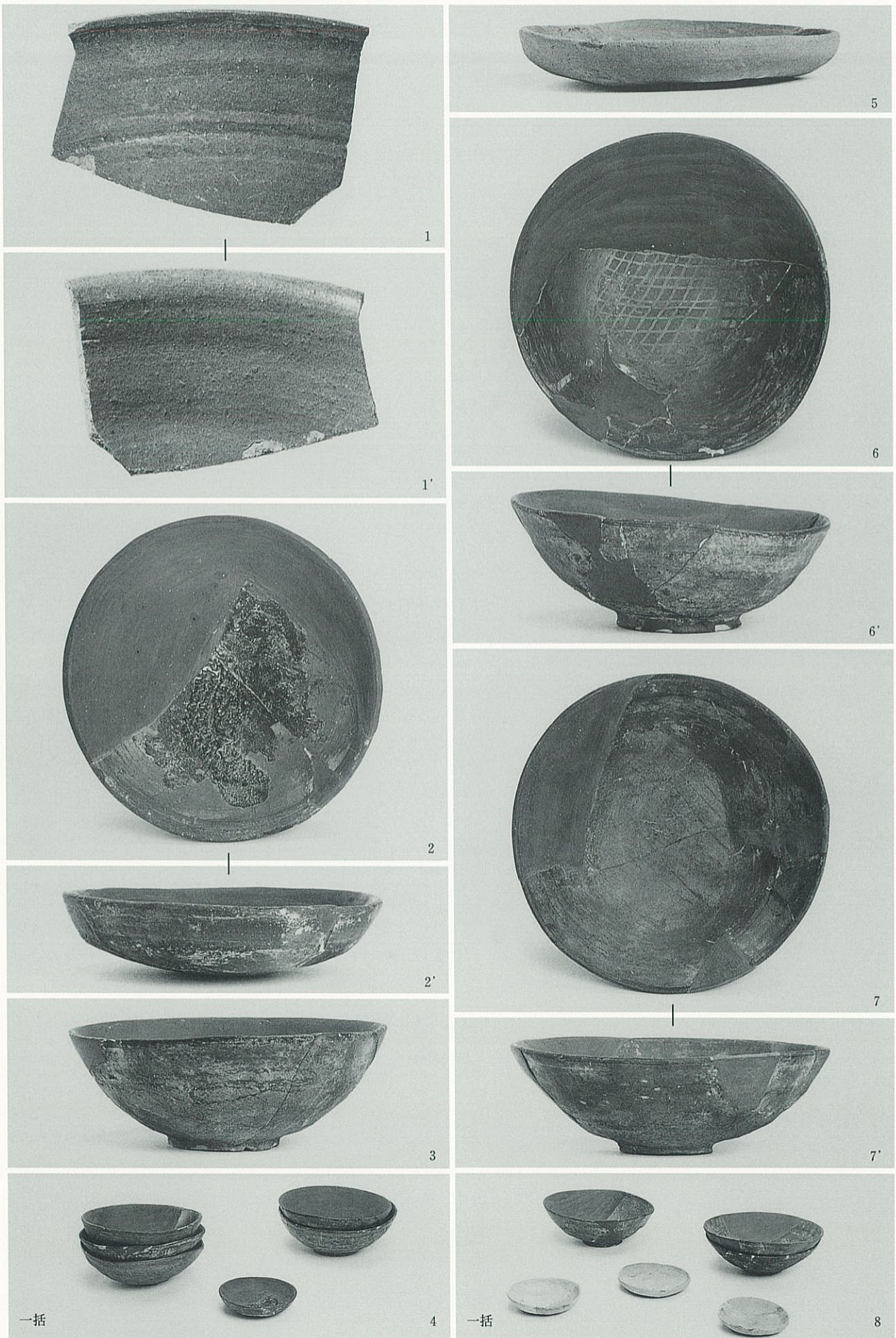

流路580（1～4）、木組み638（5～8）出土 土器

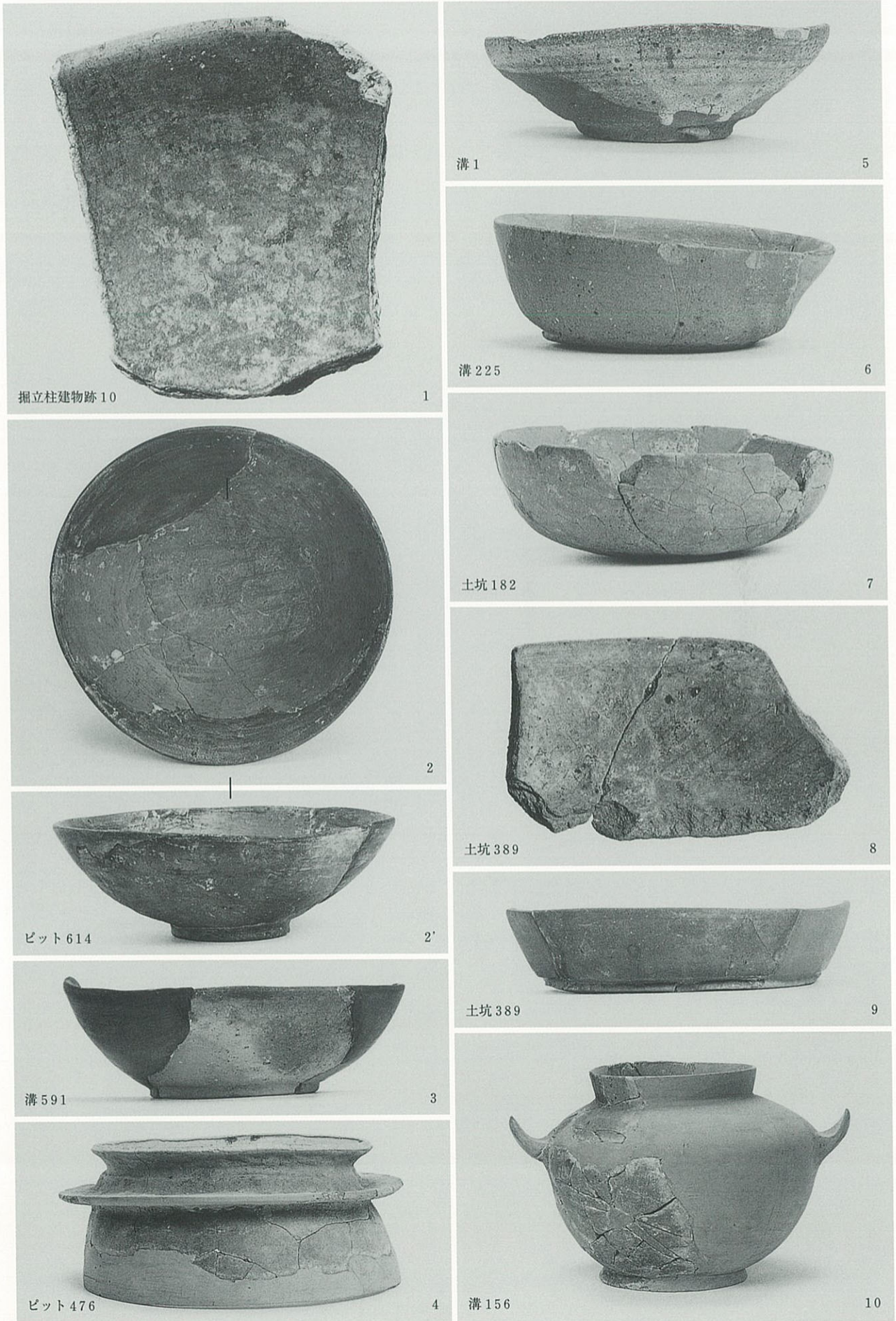

C地区出土 土師器・瓦器・陶磁器

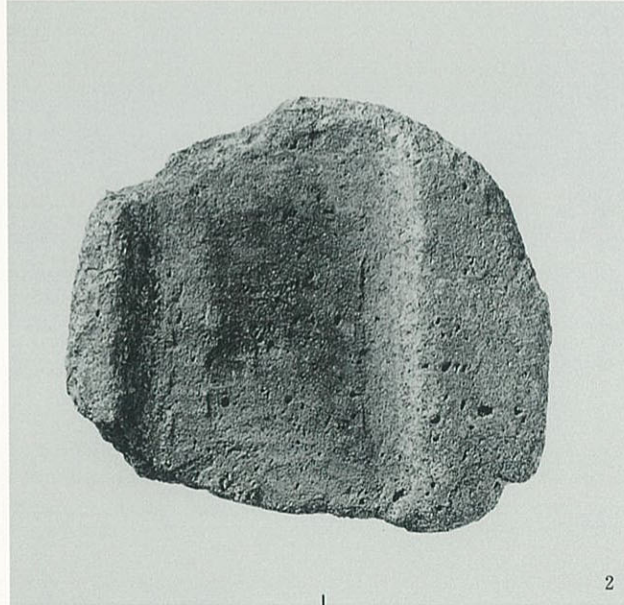
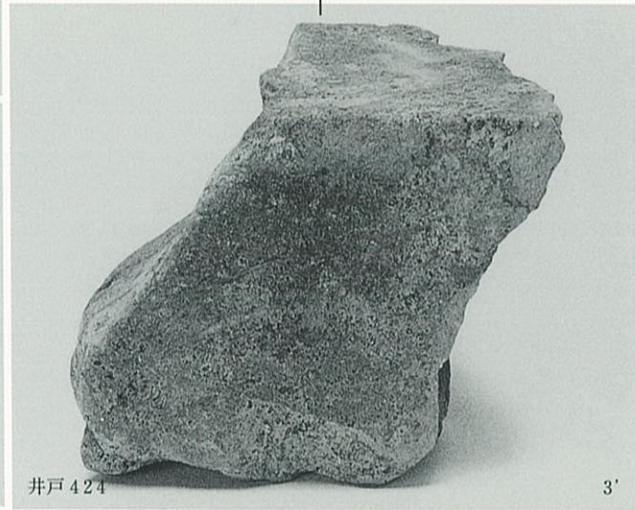
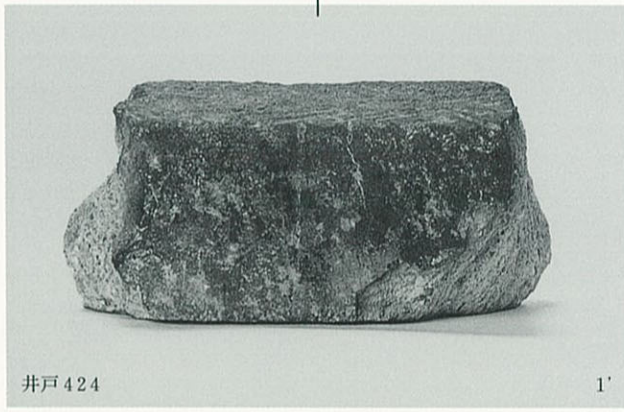
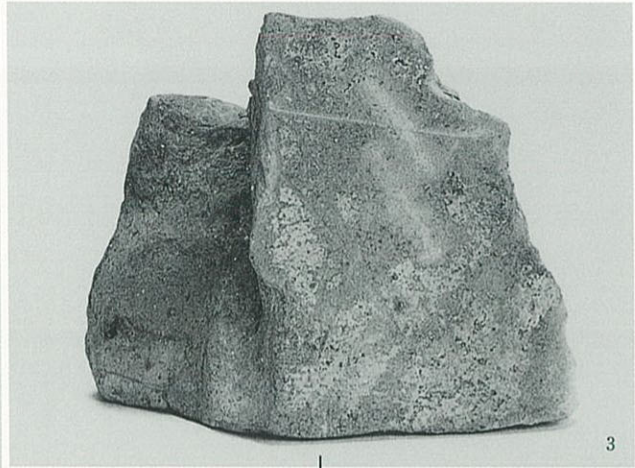
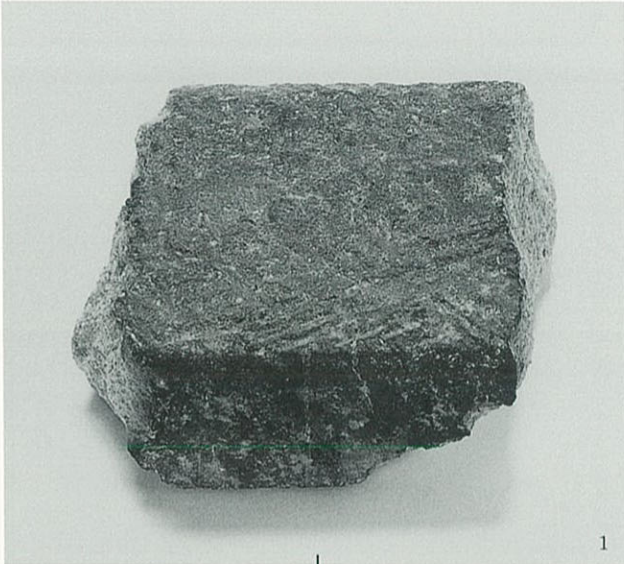

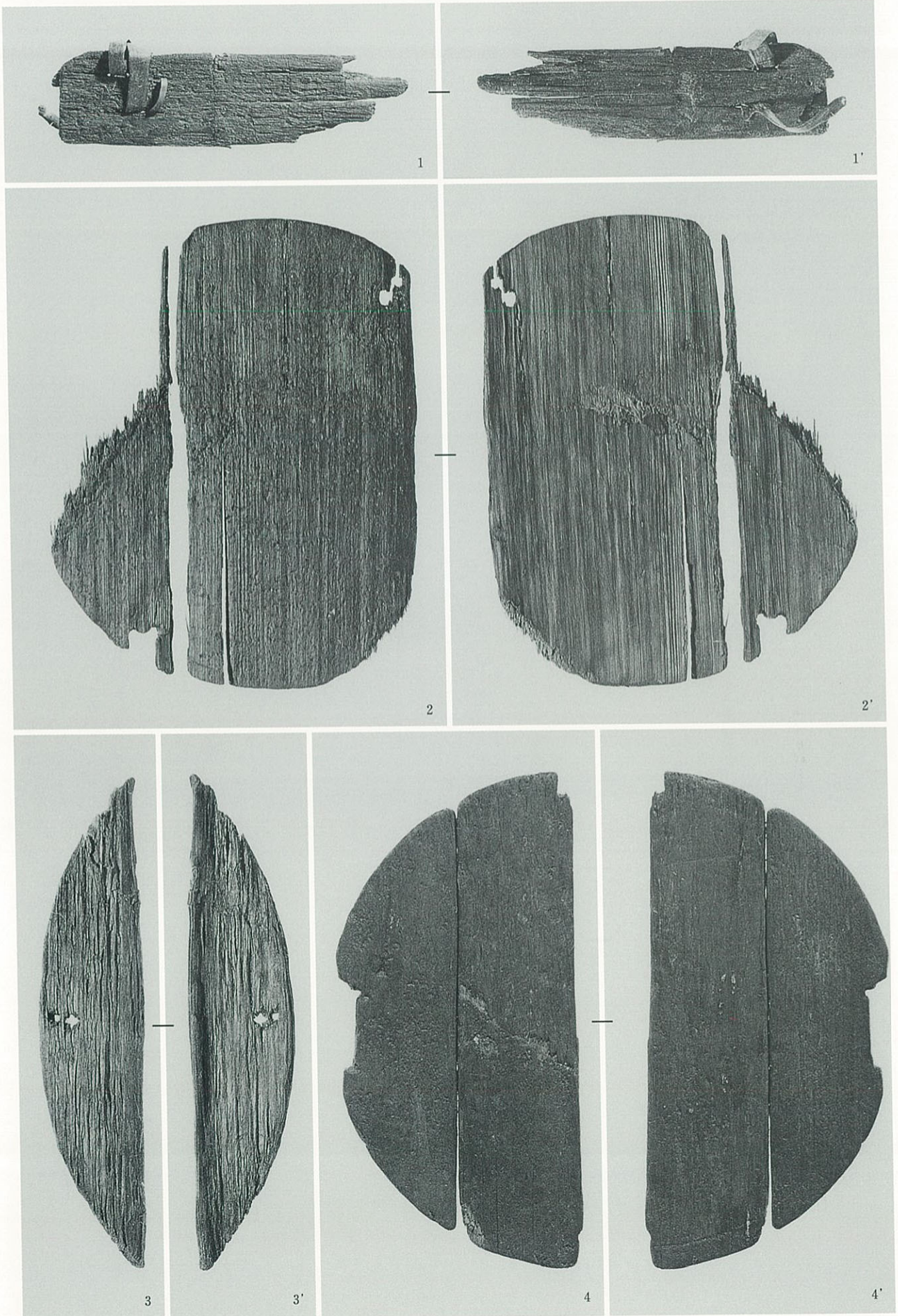

流路580出土 木製品 (1)

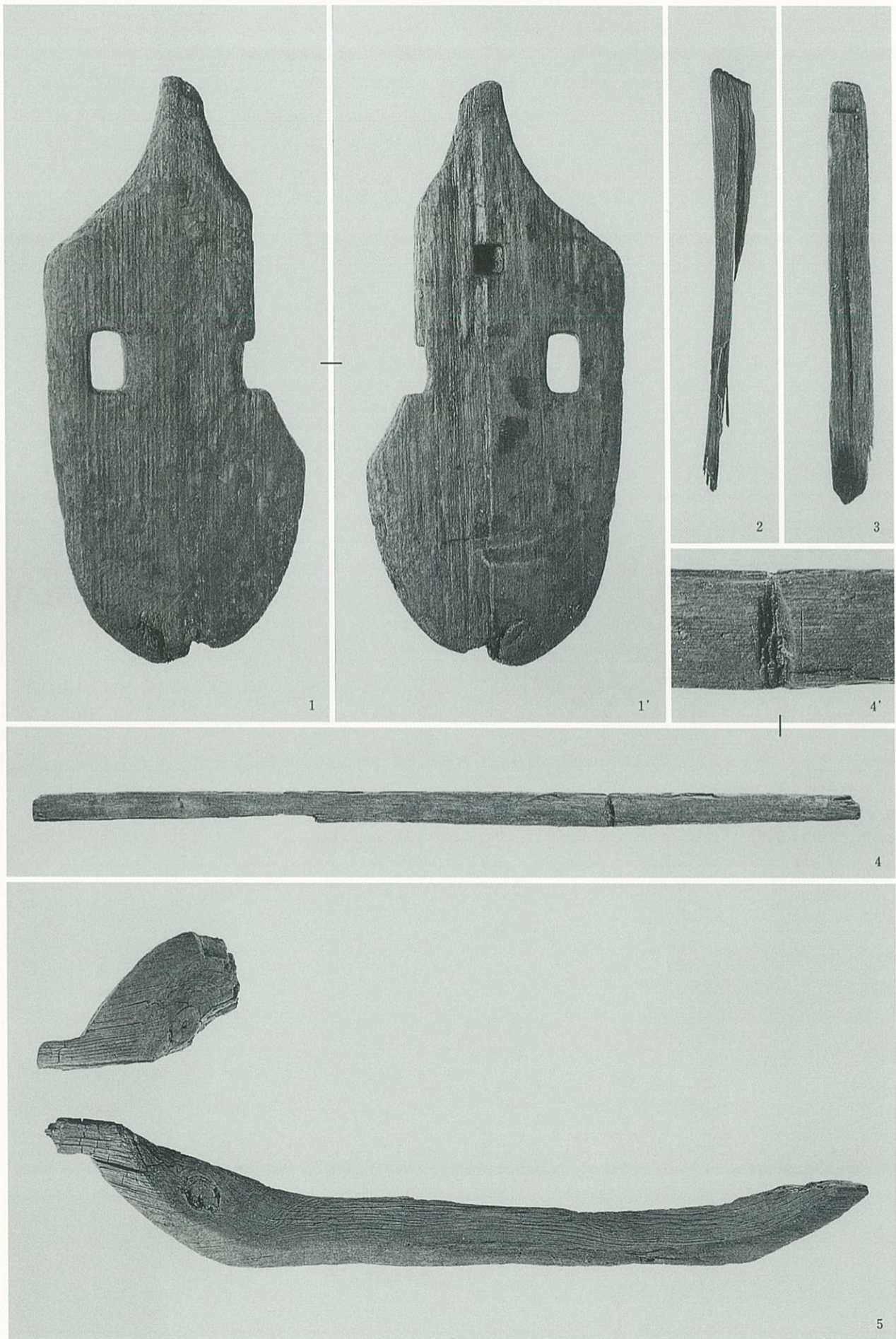

流路580出土 木製品 (2)

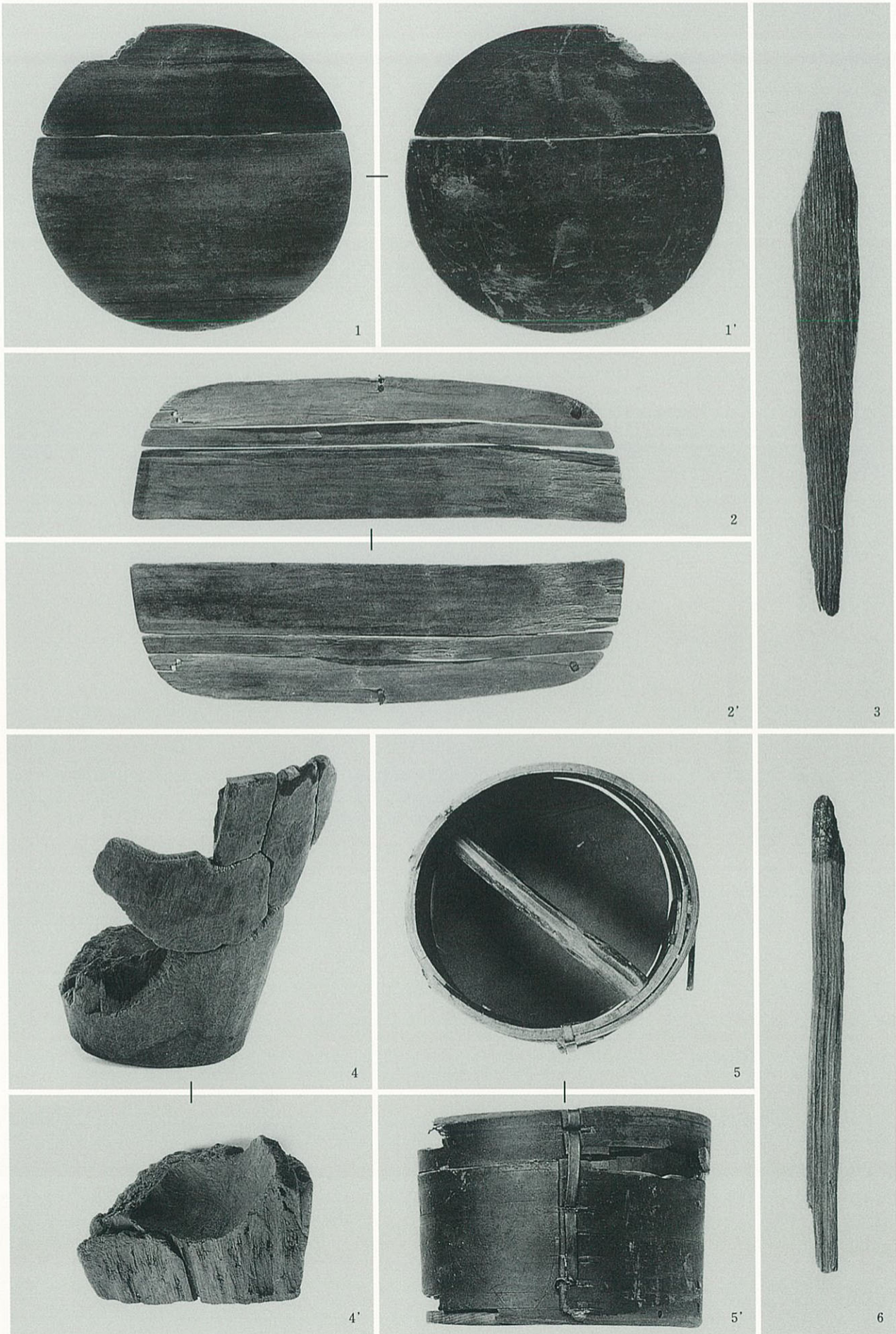

井戸424出土 木製品

報 告 書 抄 録

ふりがな		こまがたに いせき						
書名		駒ヶ谷遺跡						
副書名		南阪奈道路建設に伴う発掘調査報告書						
シリーズ名		(財)大阪府文化財調査研究センター調査報告書						
シリーズ番号		第41集						
編著者名		本田奈都子						
編集機関		(財)大阪府文化財調査研究センター						
所在地		〒536-0016 大阪市城東区蒲生2丁目11-3 小森ビル4階 ☎06-6934-6651						
発行年月日		西暦1999年3月31日						
ふりがな 所収遺跡名	ふりがな 所在地	コード		北緯	東経	調査期間	調査面積 m ²	調査原因
		市町村	遺跡番号					
こまがたにいせき 駒ヶ谷遺跡	おおさかふはびきのし 大阪府羽曳野市 あすか おぐる 飛鳥・大黒	27222		34度 31分 59秒	135度 37分 58秒	1966.12.) 1997.12.	10,901	南阪奈道路建設 に伴う事前の埋 藏文化財の調査
所収遺跡名	種別	主な時代	主な遺構		主な遺物		特記事項	
駒ヶ谷遺跡	官衙?	飛鳥～奈良時代	掘立柱建物跡・井戸・ 流路・土器溜まり・ 溝		土師器・須恵器・ 奈良三彩小壺・ 製塩土器・石製品・ 木製品		郡衙に関連する「厨 家」の施設と考えら れる遺構を検出	
	集落	平安～鎌倉時代	掘立柱建物跡・流路		土師器・須恵器・ 黒色土器・瓦器		平安時代以降の集落 を検出	

(財)大阪府文化財調査研究センター 調査報告書 第41集

駒ヶ谷遺跡

— 南阪奈道路建設に伴う発掘調査報告書 —

発行年月日 / 1999年 3月31日

編集・発行 / 財団法人 大阪府文化財調査研究センター
大阪市城東区蒲生2丁目11番3号 小森ビル4階

印刷・製本 / 株式会社 中島弘文堂印刷所
大阪市東成区深江南2丁目6番8号