

青森市埋蔵文化財調査報告書 第130集

# 市内遺跡

## 発掘調査報告書30

令和3年度

青森市教育委員会



# 例 言

1. 本書は、国と県の補助金交付を受けて令和3年度に実施した市内遺跡発掘調査等事業の調査報告書であり、分布・試掘・確認調査等の成果を収録したものである。
2. 成果を収録した遺跡及び地区は、下記のとおりである。なお、三内沢部(3)遺跡①については、令和2年度脱稿後に調査を実施した遺跡である。
  - (1) 分布調査：北西部地区(内真部城館群、カナクソ沢遺跡)
  - (2) 試掘・確認調査：三内沢部(3)遺跡①、西高校遺跡、扇沢遺跡、小柳遺跡隣接地、川原館遺跡①、川原館遺跡②、安田近野(2)遺跡、三内沢部(3)遺跡②、近野遺跡、新町野遺跡、女鹿沢野尻遺跡、本郷松元遺跡、石江遺跡、小柳遺跡、野尻(4)遺跡、四戸橋(1)遺跡、三内沢部(3)遺跡③
3. 本書で使用した「試掘調査」とは、埋蔵文化財の有無を確認するための調査(未登録地の調査)、「確認調査」とは、周知の埋蔵文化財包蔵地の内容等を把握するための部分的な調査を示す。
4. 本書の作成及び編集は青森市教育委員会が行った。
5. 挿図の縮尺は、各図にスケールを付した。なお、写真図版の縮尺は、統一していない。
6. 図版番号及び表番号並びに写真番号は、「第○図」、「第○表」、「写真○」とし、順番に通し番号を付した。
7. 出土遺物及び原図・データ等は、一括して青森市教育委員会が保管している。
8. 第IV章第2節で図示した木製品の保存処理については、株式会社吉田生物研究所に委託した。
9. 調査にあたって、次の各位からご協力を賜った。記して感謝を表する(敬称略・順不同)。  
田中 洋一、奥谷 誠一、村田 健一、吉田 秀子

# 目 次

例言

目次

## 第 I 章 事業実施の概要

第 1 節 調査要項・・・・・・・・・・・・・・・・・・・・・・・・・・・・・・・・ 1

第 2 節 事業照会の概要・・・・・・・・・・・・・・・・・・・・・・・・・・・・ 1

## 第 II 章 埋蔵文化財包蔵地の登録等

第 1 節 新規登録・範囲変更遺跡・・・・・・・・・・・・・・・・・・・・ 14

## 第 III 章 分布調査及び試掘・確認調査等

第 1 節 分布調査・・・・・・・・・・・・・・・・・・・・・・・・・・・・・・ 17

第 2 節 工事立会・・・・・・・・・・・・・・・・・・・・・・・・・・・・・・ 19

第 3 節 試掘・確認調査・・・・・・・・・・・・・・・・・・・・・・・・・・・・ 20

1. 三内沢部 (3) 遺跡①・・・・・・・・・・・・・・・・・・・・・・・・・・・・ 20

2. 西高校遺跡・・・・・・・・・・・・・・・・・・・・・・・・・・・・・・ 20

3. 扇沢遺跡・・・・・・・・・・・・・・・・・・・・・・・・・・・・・・ 20

4. 小柳遺跡隣接地・・・・・・・・・・・・・・・・・・・・・・・・・・・・ 20

5. 川原館遺跡①・・・・・・・・・・・・・・・・・・・・・・・・・・・・・・ 21

6. 川原館遺跡②・・・・・・・・・・・・・・・・・・・・・・・・・・・・・・ 21

7. 安田近野 (2) 遺跡①・・・・・・・・・・・・・・・・・・・・・・・・・・・・ 21

8. 三内沢部 (3) 遺跡②・・・・・・・・・・・・・・・・・・・・・・・・・・・・ 21

9. 近野遺跡・・・・・・・・・・・・・・・・・・・・・・・・・・・・・・ 21

10. 新町野遺跡・・・・・・・・・・・・・・・・・・・・・・・・・・・・・・ 22

11. 女鹿沢野尻遺跡・・・・・・・・・・・・・・・・・・・・・・・・・・・・ 22

12. 本郷松元遺跡・・・・・・・・・・・・・・・・・・・・・・・・・・・・・・ 22

13. 石江遺跡・・・・・・・・・・・・・・・・・・・・・・・・・・・・・・ 22

14. 小柳遺跡・・・・・・・・・・・・・・・・・・・・・・・・・・・・・・ 23

15. 野尻 (4) 遺跡・・・・・・・・・・・・・・・・・・・・・・・・・・・・・・ 23

16. 四戸橋 (1) 遺跡・・・・・・・・・・・・・・・・・・・・・・・・・・・・ 23

17. 三内沢部 (3) 遺跡③・・・・・・・・・・・・・・・・・・・・・・・・・・・・ 23

報告書抄録・・・・・・・・・・・・・・・・・・・・・・・・・・・・・・ 46

既刊埋蔵文化財関係報告書一覧

# 第 I 章 事業実施の概要

## 第 1 節 調査要項

### 1. 事業目的

青森市内においては、住宅建築を主とした建設計画等の増加により、破壊・消滅の危機に瀕している遺跡が認められる。貴重な埋蔵文化財を保護し、各種開発行為との円滑な調整を図るためには、周知の埋蔵文化財包蔵地の現状把握や今後開発が予想される地域における未発見の遺跡の新規登録など詳細な基礎資料を整備する必要がある。

以上の点を踏まえ、周知の埋蔵文化財包蔵地及びその隣接地の分布調査や開発行為に先立つ試掘・確認調査を実施するものである。なお、本事業は、国・県の補助金交付を受けている。

### 2. 対象地域・遺跡名

(1)分布調査 北西部地区（内真部城館群、カナクソ沢遺跡）

(2)試掘・確認調査 三内沢部 (3) 遺跡①、西高校遺跡、扇沢遺跡、小柳遺跡隣接地、川原館遺跡①、川原館遺跡②、安田近野 (2) 遺跡、三内沢部 (3) 遺跡②、近野遺跡、新町野遺跡、女鹿沢野尻遺跡、本郷松元遺跡、石江遺跡、小柳遺跡、野尻 (4) 遺跡、四戸橋 (1) 遺跡、三内沢部 (3) 遺跡③

### 3. 事業実施期間

令和 3 年 4 月 1 日～令和 4 年 3 月 31 日

### 4. 調査指導機関

文化庁文化財部文化財第二課  
青森県教育庁文化財保護課

### 5. 調査体制

調査事務局

教育長	成田 一二三
教育部長	小野 正貴
教育次長	大久保 綾子
参事・文化財課長	葛西 俊一
主 幹	児玉 大成
主 査	工藤 洋樹
〃	石戸谷 勉
文化財主査	木村 淳一（調査担当）
〃	設楽 政健（調査担当）
主 事	長崎 泰幸
〃	工藤 直樹

## 第 2 節 事業照会の概要

当委員会では、遺跡と開発事業との円滑な調整を図ることを目的として、開発に際しては予定地内の遺跡の有無を事前に照会するようホームページなどで呼びかけている。照会については、個人や民間事業者（以下、民間）と庁内からのものがあり、民間については、文化財課窓口での直接照会のほか、メール・FAX でも受け付けている。庁内については、4 月に全庁一斉照会を実施しているほか、開発計画の都度寄せられた照会に対して対応している。

照会の概要については、昨年度報告分以降、2020 年 12 月～2021 年 11 月における民間分を第 1 表、同時期の庁内分を第 2 表に示した。照会件数は、2020 年度分（2020 年 12 月 1 日～2021 年 3 月 31 日）で計 244 件・306 箇所（民間 221 件 [221 箇所]、庁内関係 23 件 [85 箇所]）、今年度分（4 月 1 日から 11 月 30 日）は、計 821 件・1137 箇所（民間 734 件 [734 箇所]、庁内関係 87 件 [403 箇所]）の照会があった。今年度分の照会件数を前年度の同時期（計 655 件・1014 箇所、うち民間 576 件 [576 箇所]・庁内関係 79 件 [438 箇所]）と比較すると、民間・庁内ともに増加傾向がみられる。

対象地区毎の民間・庁内を合わせた照会件数は、青森地区 1317 箇所（91.3%）、浪岡地区 126 箇所（8.7%）であり、青森地区が圧倒的に多い状況である。青森地区の割合を詳細にみると、青森地区では、石江・三内・沖館・富田・新田などを含めた西地区で 21.6%、次いで岡造道・合浦・小柳・八重田・佃などを含めた東地区で 20.6%、旭町・大野・浪館・安田などを含めた南地区で 17.8%であった。民間関係の照会目的については、売買目的を主体とした物件調査が 540 件（56.5%）と最も多く、次いで建設計画が 298 件（31.2%）であったが、物件調査については、基本的に土地売買成立後に建築計画に移行するため、実際は建築計画が大半を占めると考えられる。

照会に対しては、埋蔵文化財包蔵地台帳や遺跡地図を基に回答している。当課からの回答は、「遺跡に該当している」（表中回答 A と表記）、「遺跡に隣接している」（表中回答 B と表記）、「遺跡に該当していない」（表中回答 C と表記）の三種である。このうち、A もしくは B と回答した事例は、民間では 222 件（23.2%）、庁内関係で 85 件（17.4%）であり、これらのうち、17 件について試掘・確認調査等を実施した（第 III 章）。

市内遺跡発掘調査報告書 30

昨年度の報告以降、12月までの文化財保護法第93条及び第94条に基づく届出・通知は、78件(37遺跡)であった(第3表)。第93条に係る届出(個人・民間事業)は52件、第94条に係る通知(公共事業)は26件であり、昨年度の同じ時期(第93条52件、第94条31件)と比べて、第93条に係る届出件数は横ばい、第94条に係る通知が18%減となった。

第1表 令和2年12月～令和3年11月 民間からの事業照会一覧

No.	年月日	区域	照会地	照会目的	回答	遺跡名
1	02.12.1	青森	桂木3丁目	物件調査	C	
2	02.12.1	青森	浪打1丁目	建設計画(新規・住宅)	C	
3	02.12.2	青森	中央3丁目	物件調査	C	
4	02.12.2	青森	花園2丁目	建設計画(新規・その他)	C	
5	02.12.2	浪岡	樽沢字村元	建設計画(新規・住宅)	A	上野遺跡
6	02.12.3	青森	第二間屋町3丁目	物件調査	C	
7	02.12.3	青森	三内字丸山	建設計画(新規・住宅)	A	浪館(1)遺跡
8	02.12.3	青森	三内字丸山	物件調査	A	浪館(1)遺跡
9	02.12.3	青森	浪館字平岡	物件調査	C	
10	02.12.3	青森	西滝2丁目	物件調査	C	
11	02.12.3	青森	桜川8丁目	物件調査	C	
12	02.12.4	青森	釜沢4丁目	建設計画(新規・その他)	C	
13	02.12.4	青森	妙見2丁目	建設計画(新規・住宅)	C	
14	02.12.7	青森	大野字前田	建設計画(新規・住宅)	C	
15	02.12.7	青森	北金沢2丁目	建設計画(住宅)	C	
16	02.12.7	青森	浪館前田2丁目	建設計画(住宅)	C	
17	02.12.7	青森	八重田1丁目	物件調査	C	
18	02.12.7	青森	造道3丁目	建設計画(住宅)	B	沢田遺跡
19	02.12.7	浪岡	北中野字中坪	物件調査	B	浪岡崎(1)遺跡
20	02.12.8	青森	三内字丸山	建設計画(住宅)	A	浪館(1)遺跡
21	02.12.9	青森	新城字山田	建設計画(増改築・その他)	C	
22	02.12.9	青森	幸畑字阿部野	不動産鑑定評価	A	阿部野(1)遺跡
23	02.12.9	青森	本町2丁目	物件調査	C	
24	02.12.9	青森	三内字沢部	建設計画(新規・事務所)	A	三内沢部(1)遺跡
25	02.12.9	浪岡	下内川字大沼袋	建設計画(増改築・住宅)	B	大沼袋遺跡
26	02.12.10	浪岡	大釈迦字山本	不動産鑑定評価	A	山本(2)・(3)遺跡
27	02.12.10	青森	三内字沢部	物件調査	A	三内沢部(1)遺跡
28	02.12.11	青森	小柳2丁目	建設計画(新規・住宅)	B	小柳遺跡
29	02.12.11	青森	荒川字柴田	物件調査	C	
30	02.12.11	青森	久須志3丁目	建設計画(新規・住宅)	C	
31	02.12.14	青森	奥野3丁目	物件調査	C	
32	02.12.14	青森	奥野4丁目	物件調査	C	
33	02.12.14	青森	奥野5丁目	物件調査	C	
34	02.12.15	青森	造道3丁目	建設計画(新規・住宅)	A	沢田遺跡
35	02.12.15	青森	筒井2丁目	物件調査	C	
36	02.12.16	青森	千富町2丁目	建設計画(新規・住宅)	C	
37	02.12.17	青森	東造道2丁目	物件調査	C	
38	02.12.17	青森	八ッ役字芦谷	建設計画(新規・住宅)	C	
39	02.12.17	青森	緑2丁目	物件調査	C	
40	02.12.17	青森	野次字沢部	建設計画(増改築・住宅)	C	
41	02.12.18	浪岡	浪岡字細田	建設計画(新規・事務所)	C	
42	02.12.21	青森	安方2丁目	物件調査	C	
43	02.12.21	青森	浪館前田2丁目	物件調査	C	
44	02.12.21	青森	造道3丁目	建設計画(新規・住宅)	A	沢田遺跡
45	02.12.21	青森	矢作3丁目	物件調査	B	露草遺跡
46	02.12.21	青森	佃1丁目	物件調査	C	
47	02.12.21	青森	妙見3丁目	物件調査	C	
48	02.12.21	青森	浪館前田2丁目	物件調査	C	
49	02.12.23	青森	妙見2丁目	物件調査	C	
50	02.12.23	青森	安田字近野	物件調査	A	近野遺跡
51	02.12.23	浪岡	吉内字東留岡	建設計画(住宅)	C	
52	02.12.25	浪岡	浪岡福田1丁目	物件調査	C	
53	02.12.27	青森	石江2丁目	物件調査	A	高岡(1)遺跡
54	02.12.27	青森	大野字金沢	物件調査	C	
55	03.1.6	浪岡	浪岡字若松	物件調査	C	
56	03.1.7	青森	西滝3丁目	物件調査	C	
57	03.1.8	青森	野内字山王林	物件調査	C	
58	03.1.8	青森	篠田3丁目	物件調査	C	
59	03.1.12	浪岡	浪岡字川合	建設計画(新規・住宅)	C	
60	03.1.12	青森	奥野1丁目	物件調査	C	
61	03.1.13	青森	浪館前田1丁目	建設計画(新規・住宅)	C	
62	03.1.13	青森	野木字山口	不動産鑑定評価	C	
63	03.1.14	青森	横内字亀井	その他(売買)	C	
64	03.1.14	青森	安田字近野	建設計画(新規・住宅)	C	
65	03.1.14	青森	安田字近野	物件調査	B	安田近野(2)遺跡
66	03.1.14	青森	金沢2丁目	物件調査	C	

No.	年月日	区域	照会地	照会目的	回答	遺跡名
67	03.1.15	青森	安田字近野	その他	B	安田近野(2)遺跡
68	03.1.15	青森	幸畑字唐崎	建設計画(新規・住宅)	C	
69	03.1.15	青森	篠田3丁目	建設計画(新規・住宅)	C	
70	03.1.15	青森	石江1丁目	物件調査	A	高岡(1)遺跡
71	03.1.18	青森	古川1丁目	物件調査	C	
72	03.1.18	青森	堤町1丁目	物件調査	C	
73	03.1.18	青森	浜田字玉川	物件調査	C	
74	03.1.18	青森	本町2丁目	物件調査	C	
75	03.1.19	青森	矢作3丁目	物件調査	C	
76	03.1.20	青森	新町1丁目	物件調査	C	
77	03.1.20	青森	茶屋町	物件調査	C	
78	03.1.20	青森	沖館5丁目	建設計画(新規・住宅)	C	
79	03.1.21	青森	南佃1丁目	物件調査	C	
80	03.1.22	青森	奥野3丁目	建設計画(新規・住宅)	C	
81	03.1.22	青森	佃1丁目	物件調査	C	
82	03.1.25	青森	佃3丁目	物件調査	B	佃遺跡
83	03.1.25	青森	長島3丁目	物件調査	C	
84	03.1.26	浪岡	杉沢字山元	建設計画(新規・住宅)	A	山元(3)遺跡
85	03.1.26	青森	中佃1丁目	物件調査	C	
86	03.1.28	青森	三内字丸山	建設計画(新規・住宅)	A	浪館(1)遺跡
87	03.1.28	青森	桑原字山崎	建設計画(新規・住宅)	C	
88	03.1.28	青森	本町3丁目	建設計画(新規・事務所)	C	
89	03.1.29	青森	筒井4丁目	物件調査	C	
90	03.1.29	青森	桂木3丁目	物件調査	C	
91	03.1.29	青森	堤町2丁目	物件調査	C	
92	03.1.29	青森	矢作字浅井	物件調査	C	
93	03.1.29	青森	石江字江渡	物件調査	C	
94	03.1.29	青森	長島2丁目	不動産鑑定評価	C	
95	03.2.1	青森	久須志4丁目	物件調査	C	
96	03.2.1	青森	東大野2丁目	不動産鑑定評価	C	
97	03.2.1	青森	新田2丁目	物件調査	C	
98	03.2.1	青森	西滝3丁目	物件調査	C	
99	03.2.1	青森	原別7丁目	物件調査	C	
100	03.2.1	青森	筒井2丁目	物件調査	C	
101	03.2.3	青森	野木字山口	建設計画(新規・事務所)	A	新町遺跡
102	03.2.3	青森	荒川字筒井	建設計画(新規・住宅)	C	
103	03.2.3	青森	上野字山辺	建設計画(新規)	C	
104	03.2.4	青森	桜川9丁目	建設計画(新規・住宅)	C	
105	03.2.5	青森	造道3丁目	建設計画(新規・住宅)	A	沢田遺跡
106	03.2.5	青森	石江5丁目	建設計画(新規・住宅)	A	新城平岡(4)遺跡
107	03.2.5	青森	八重田4丁目	物件調査	C	
108	03.2.7	青森	安田字近野	建設計画(新規・住宅)	A	近野遺跡
109	03.2.8	浪岡	大釈迦字山本	不動産鑑定評価	B	山本(2)遺跡
110	03.2.8	浪岡	大釈迦字山本	不動産鑑定評価	C	
111	03.2.8	青森	三内字沢部	建設計画(新規・住宅)	C	
112	03.2.8	青森	金沢3丁目	建設計画(新規・住宅)	C	
113	03.2.8	青森	大別内字西田	建設計画(新規・住宅)	C	
114	03.2.9	浪岡	樽沢字村元	建設計画(新規・住宅)	A	上野遺跡
115	03.2.9	青森	小柳3丁目	物件調査	C	
116	03.2.10	青森	新城字天田内	建設計画(増改築・その他)	B	岡町(2)遺跡
117	03.2.10	青森	幸畑2丁目	物件調査	C	
118	03.2.10	青森	内奥部字岸田	建設計画(新規・住宅)	B	内奥部(9)遺跡
119	03.2.12	青森	浦町字奥野	物件調査	C	
120	03.2.12	青森	佃2丁目	建設計画(新規・住宅)	C	
121	03.2.12	青森	桜川8丁目	物件調査	C	
122	03.2.15	青森	小柳5丁目	物件調査	C	
123	03.2.15	青森	野内字菊川	物件調査	C	
124	03.2.15	青森	長島2丁目	物件調査	C	
125	03.2.15	青森	千刈4丁目	物件調査	C	
126	03.2.15	青森	横内字亀井	建設計画(新規・住宅)	B	横内城跡
127	03.2.16	青森	岡造道2丁目	物件調査	B	小柳遺跡
128	03.2.17	青森	富田1丁目	物件調査	C	
129	03.2.17	青森	小橋字福田	建設計画(新規・住宅)	C	
130	03.2.18	青森	安田字近野	建設計画(新規・住宅)	C	
131	03.2.18	青森	羽白字池上	物件調査	C	
132	03.2.19	青森	緑2丁目	建設計画(新規・住宅)	C	
133	03.2.22	青森	三内字沢部	その他	A	三内沢部(3)遺跡
134	03.2.22	青森	新城字福田	建設計画(増改築・倉庫)	C	
135	03.2.24	青森	松原2丁目	不動産鑑定評価	C	
136	03.2.24	青森	石江3丁目	建設計画(新規)	A	高岡(1)遺跡
137	03.2.24	浪岡	大釈迦字山本	物件調査	A	山本(1)・(2)遺跡
138	03.2.25	青森	問屋町2丁目	建設計画(新規・住宅)	C	
139	03.2.25	青森	緑1丁目	物件調査	C	
140	03.2.25	青森	安田字近野	物件調査	A	近野遺跡
141	03.2.26	青森	大別内字西田	建設計画(住宅)	B	葛野(5)遺跡
142	03.2.26	青森	中央3丁目	物件調査	C	
143	03.2.26	青森	港町3丁目	物件調査	C	
144	03.3.1	青森	新城字平岡	土木工事計画(宅地分譲)	A	新城平岡(3)遺跡
145	03.3.1	青森	大谷字小谷	建設計画(新規)	C	
146	03.3.1	青森	石江3丁目	建設計画(新規・住宅)	A	高岡(1)遺跡
147	03.3.1	青森	三内字丸山	不動産鑑定評価	C	
148	03.3.1	青森	浪館前田2丁目	建設計画(新規・住宅)	C	
149	03.3.1	青森	茶屋町	その他(不動産売買)	C	

第1章 事業実施の概要

No.	年月日	区域	照会地	照会目的	回答	遺跡名
150	03.3.1	青森	金沢2丁目	物件調査	C	
151	03.3.1	青森	沖館5丁目	物件調査	C	
152	03.3.2	青森	合浦1丁目	物件調査	C	
153	03.3.3	青森	浜田字玉川	物件調査	C	
154	03.3.4	青森	三内字沢部	建設計画(新規)	B	三内沢部(3)遺跡
155	03.3.4	青森	けやき1丁目	建設計画(新規・住宅)	C	
156	03.3.5	青森	浜館3丁目	物件調査	C	
157	03.3.5	青森	佃1丁目	物件調査	C	
158	03.3.5	青森	横内字亀井	建設計画(建替・住宅)	C	
159	03.3.8	青森	滝沢字住吉	建設計画(新規)	A	扇沢遺跡
160	03.3.8	青森	小柳2丁目	物件調査	A	小柳遺跡
161	03.3.8	青森	本泉1丁目	物件調査	C	
162	03.3.9	青森	幸畑1丁目	その他(売買に係る重要事項調査)	B	大矢沢野田(1)遺跡
163	03.3.9	青森	長島2丁目	建設計画(新規・住宅)	C	
164	03.3.9	青森	中佃2丁目	建設計画(新規・住宅)	C	
165	03.3.9	青森	奥野4丁目	建設計画(新規・住宅)	C	
166	03.3.9	青森	桂木3丁目	建設計画(新規・住宅)	C	
167	03.3.9	青森	筒井2丁目	建設計画(新規・住宅)	C	
168	03.3.9	青森	中央1丁目	物件調査	C	
169	03.3.9	青森	安田字近野	建設計画(新規・住宅)	B	安田近野(1)遺跡
170	03.3.9	青森	矢田前字本泉	建設計画(新規・住宅)	C	
171	03.3.10	青森	石江字江渡	建設計画(新規・広告塔)	C	
172	03.3.10	青森	新城字平岡	物件調査	C	
173	03.3.10	青森	松原1丁目	建設計画(住宅)	C	
174	03.3.10	青森	幸畑2丁目	建設計画(住宅)	C	
175	03.3.10	青森	小柳1丁目	建設計画(住宅)	C	
176	03.3.11	青森	幸畑3丁目	物件調査	C	
177	03.3.11	青森	港町2丁目	物件調査	C	
178	03.3.11	青森	西滝3丁目	物件調査	C	
179	03.3.12	青森	新城字平岡	その他(不動産売買)	C	
180	03.3.12	青森	千刈3丁目	その他(不動産売買)	C	
181	03.3.13	青森	幸畑字清崎	物件調査	C	
182	03.3.15	青森	旭町2丁目	物件調査	C	
183	03.3.15	青森	柳川1丁目	物件調査	C	
184	03.3.15	青森	荒川字柴田	建設計画(工場)	C	
185	03.3.15	浪岡	大釈迦字前田	建設計画(工場)	C	
186	03.3.15	青森	小柳1丁目	物件調査	C	
187	03.3.16	浪岡	大釈迦字前田	建設計画(倉庫)	C	
188	03.3.16	浪岡	高屋数字野尻	物件調査	A	野尻(4)遺跡
189	03.3.16	青森	清水字川瀬	土木工事計画(水路補修)	C	
190	03.3.17	青森	泉野字野脇	土木工事計画(機器増設・撤去)	C	
191	03.3.17	青森	八重田2丁目	建設計画(新規・住宅)	C	
192	03.3.19	青森	幸畑5丁目	物件調査	C	
193	03.3.19	青森	石江5丁目	建設計画(増改築・住宅)	A	新城平岡(4)遺跡
194	03.3.19	青森	大野字若宮	建設計画(新規・住宅)	C	
195	03.3.19	青森	幸畑1丁目	物件調査	B	大矢沢里見遺跡
196	03.3.22	青森	浪館前田3丁目	物件調査	C	
197	03.3.22	青森	富田4丁目	物件調査	C	
198	03.3.22	青森	奥野4丁目	物件調査	C	
199	03.3.22	青森	野木字野尻	不動産鑑定評価	C	
200	03.3.22	青森	橋本3丁目	物件調査	C	
201	03.3.22	青森	千刈3丁目	物件調査	C	
202	03.3.22	青森	大野字山下	建設計画(新規・住宅)	C	
203	03.3.22	青森	金沢2丁目	建設計画(新規・住宅)	C	
204	03.3.25	青森	新城字平岡	建設計画(新規・住宅)	B	新城平岡(6)遺跡
205	03.3.25	青森	新城字平岡	物件調査	A	西高校遺跡
206	03.3.25	青森	中央1丁目	物件調査	C	
207	03.3.25	青森	野内字菊川	物件調査	C	
208	03.3.26	青森	八ツ夜字戸谷	建設計画(新規・住宅)	C	
209	03.3.26	青森	三好1丁目	物件調査	C	
210	03.3.26	青森	桜川1丁目	物件調査	C	
211	03.3.29	浪岡	増畑字宮元	物件調査	B	宮元遺跡
212	03.3.29	青森	奥野2丁目	物件調査	C	
213	03.3.29	青森	浜田字玉川	物件調査	C	
214	03.3.29	青森	けやき1丁目	物件調査	C	
215	03.3.29	青森	浦町字奥野	物件調査	C	
216	03.3.29	青森	久須志1丁目	物件調査	C	
217	03.3.29	青森	石江字三好	物件調査	C	
218	03.3.30	青森	油川字柳川	物件調査	C	
219	03.3.30	青森	荒川字柴田	建設計画(新規・倉庫)	C	
220	03.3.31	青森	富田1丁目	物件調査	C	
221	03.3.31	青森	橋本3丁目	物件調査	C	
222	03.4.1	青森	高田字朝日山	建設計画(新規・その他)	A	朝日山(1)遺跡
223	03.4.1	青森	造道3丁目	物件調査	B	沢田遺跡
224	03.4.1	青森	新城字山田	物件調査	C	
225	03.4.1	青森	柳川1丁目	物件調査	C	
226	03.4.1	青森	松原2丁目	物件調査	C	
227	03.4.1	青森	旭町1丁目	建設計画(新規・住宅)	C	
228	03.4.1	青森	浪館前田3丁目	建設計画(新規・住宅)	C	
229	03.4.1	青森	金沢1丁目	建設計画(新規・住宅)	C	
230	03.4.1	青森	大別内字西田	建設計画(新規・住宅)	C	
231	03.4.1	青森	石江字高岡	建設計画(増改築・住宅)	A	高岡(6)遺跡

No.	年月日	区域	照会地	照会目的	回答	遺跡名
232	03.4.2	青森	岡造道1丁目	物件調査	C	
233	03.4.1	青森	佃2丁目	物件調査	B	佃遺跡
234	03.4.2	青森	岡町字藤戸	建設計画(新規・住宅)	C	
235	03.4.2	青森	富田2丁目	建設計画(住宅)	C	
236	03.4.2	青森	浜館3丁目	物件調査	C	
237	03.4.5	青森	三内字沢部	物件調査	B	三内沢部(1)遺跡
238	03.4.5	青森	油川字岡田	物件調査	C	
239	03.4.5	青森	花園1丁目	その他(相続税評価)	C	
240	03.4.5	青森	第二間屋町4丁目	建設計画(新規・事務所)	C	
241	03.4.5	青森	はまなす1丁目	土木工事計画(新規)	C	
242	03.4.5	青森	蛭沢4丁目	建設計画(新規・住宅)	B	蛭沢遺跡
243	03.4.6	青森	浪打1丁目	物件調査	C	
244	03.4.6	青森	石江字江渡	物件調査	B	江渡遺跡
245	03.4.6	青森	旭町1丁目	物件調査	C	
246	03.4.6	青森	大野字山下	建設計画(新規・住宅)	C	
247	03.4.8	青森	佃2丁目	建設計画(新規)	B	佃遺跡
248	03.4.7	青森	安田字近野	建設計画(新規・その他)	A	近野遺跡
249	03.4.8	青森	新城字平岡	物件調査	B	新城平岡(3)遺跡
250	03.4.8	青森	石江1丁目	建設計画(新規・住宅)	C	
251	03.4.8	青森	桜川4丁目	物件調査	C	
252	03.4.8	青森	浜田字豊田	物件調査	C	
253	03.4.8	青森	花園1丁目	物件調査	C	
254	03.4.9	青森	青葉1丁目	その他(屋外広告物)	C	
255	03.4.9	青森	石江5丁目	建設計画(新規・住宅)	A	新城平岡(2)遺跡
256	03.4.12	青森	三内字稲元	不動産鑑定評価	C	
257	03.4.12	青森	八重田3丁目	物件調査	C	
258	03.4.12	青森	安方2丁目	物件調査	C	
259	03.4.12	青森	長島4丁目	物件調査	C	
260	03.4.13	青森	筒井字八ッ橋	物件調査	C	
261	03.4.13	青森	諏訪沢字丸山	土木工事計画(駐車場整備)	B	諏訪沢山辺遺跡
262	03.4.13	青森	旭町2丁目	建設計画(住宅)	C	
263	03.4.13	青森	筒井3丁目	建設計画(住宅)	C	
264	03.4.14	青森	三内字丸山	建設計画(新規・住宅)	B	三内丸山遺跡
265	03.4.14	青森	富田5丁目	建設計画(住宅)	C	
266	03.4.14	青森	千刈3丁目	建設計画(住宅)	C	
267	03.4.15	青森	三内字沢部	建設計画(新規・住宅)	B	三内沢部(3)遺跡
268	03.4.15	青森	南佃1丁目	物件調査	C	
269	03.4.15	青森	富田1丁目	物件調査	C	
270	03.4.15	青森	久須志1丁目	物件調査	C	
271	03.4.15	青森	虹ヶ丘1丁目	物件調査	C	
272	03.4.16	青森	小柳2丁目	物件調査	B	小柳遺跡
273	03.4.16	青森	長島2丁目	その他(売買)	C	
274	03.4.16	青森	新城字平岡	不動産鑑定評価	C	
275	03.4.16	青森	筒井字八ッ橋	建設計画(新規・その他)	C	
276	03.4.19	青森	松原3丁目	物件調査	C	
277	03.4.19	青森	堤町1丁目	物件調査	C	
278	03.4.19	青森	荒川字筒井	建設計画(住宅)	C	
279	03.4.19	浪岡	五本松字平野	物件調査	C	
280	03.4.19	青森	安田字近野	物件調査	A	安田近野(2)遺跡
281	03.4.19	青森	けやき1丁目	物件調査	C	
282	03.4.20	青森	浜田3丁目	物件調査	C	
283	03.4.20	浪岡	浪岡字浅井	建設計画(新規・住宅)	A	川原館遺跡
284	03.4.21	浪岡	銀字杉田	建設計画(新規・住宅)	C	
285	03.4.22	青森	筒井3丁目	その他(売買に係る重要事項調査)	C	
286	03.4.22	青森	飛鳥字岸田	建設計画(新規・住宅)	C	
287	03.4.22	青森	緑3丁目	不動産鑑定評価	C	
288	03.4.22	青森	上野字山辺	建設計画(住宅)	C	
289	03.4.23	青森	茶屋町	建設計画(住宅)	C	
290	03.4.23	青森	三本木字川崎	建設計画(新規・倉庫)	C	
291	03.4.24	青森	浜田字玉川	物件調査	C	
292	03.4.24	青森	駒込字桐ノ沢	物件調査	C	
293	03.4.24	青森	古川2丁目	物件調査	C	
294	03.4.25	青森	富田5丁目	物件調査	C	
295	03.4.25	青森	浪館前田4丁目	物件調査	C	
296	03.4.25	青森	富田3丁目	物件調査	C	
297	03.4.25	青森	浜館4丁目	物件調査	C	
298	03.4.25	青森	野沢字川部	物件調査	C	
299	03.4.26	青森	羽白字沢田	物件調査	C	
300	03.4.26	青森	古館1丁目	物件調査	C	
301	03.4.26	浪岡	浪岡字林本	物件調査	B	浪岡城遺跡
302	03.4.26	青森	石江2丁目	物件調査	A	高岡(6)遺跡
303	03.4.26	青森	新城字福田	建設計画(新規・住宅)	C	
304	03.4.26	青森	岡造道2丁目	建設計画(新規・住宅)	B	小柳遺跡
305	03.4.26	青森	浪館前田2丁目	建設計画(新規・住宅)	C	
306	03.4.26	青森	藤田3丁目	物件調査	C	
307	03.4.26	青森	本泉1丁目	物件調査	C	
308	03.4.27	青森	久須志1丁目	物件調査	C	
309	03.4.28	青森	岩渡字熊沢	建設計画(増改築・事務所)	C	
310	03.4.28	青森	新田2丁目	物件調査	C	
311	03.4.28	青森	石江3丁目	建設計画(新規・集合住宅)	A	高岡(1)遺跡
312	03.4.28	青森	西滝2丁目	建設計画	C	
313	03.4.28	青森	金沢1丁目	建設計画	C	



市内遺跡発掘調査報告書 30

No.	年月日	区域	照会地	照会目的	回答	遺跡名
314	03.4.28	浪岡	徳才字山本	不動産鑑定評価	A	山本(1)遺跡
315	03.4.30	青森	三内字沢部	物件調査	C	
316	03.4.30	青森	千富町1丁目	建設計画(新規・住宅)	C	
317	03.4.30	青森	高滝3丁目	建設計画(新規・住宅)	C	
318	03.4.30	青森	羽白字沢田	建設計画(新規・住宅)	C	
319	03.5.6	青森	荒川字柴田	建設計画(工場)	C	
320	03.5.6	浪岡	高屋敷字野尻	土木工事計画(新規・資材置場)	A	野尻(1)遺跡
321	03.5.6	青森	妙見1丁目	建設計画(新規・住宅)	C	
322	03.5.6	青森	篠田3丁目	物件調査	C	
323	03.5.6	青森	安田字近野	物件調査	C	
324	03.5.7	青森	堤町1丁目	不動産鑑定評価	C	
325	03.5.7	青森	大野字片岡	物件調査	C	
326	03.5.7	青森	篠田3丁目	物件調査	C	
327	03.5.7	青森	浪館字平岡	物件調査	C	
328	03.5.10	青森	小柳5丁目	物件調査	C	
329	03.5.10	浪岡	女鹿沢字野尻	建設計画(新規・住宅)	B	女鹿沢野尻遺跡
330	03.5.10	青森	中央4丁目	物件調査	C	
331	03.5.10	青森	大野字若宮	物件調査	C	
332	03.5.10	青森	金沢5丁目	物件調査	C	
333	03.5.10	青森	安田字近野	物件調査	B	安田(1)遺跡
334	03.5.10	青森	安田字近野	物件調査	B	安田近野(1)遺跡
335	03.5.10	青森	造道3丁目	物件調査	A	沢田遺跡
336	03.5.10	青森	造道3丁目	物件調査	A	沢田遺跡
337	03.5.10	青森	赤坂2丁目	物件調査	B	戸山遺跡
338	03.5.11	青森	桜川4丁目	その他(売買に係る重要事項調査)	C	
339	03.5.12	青森	奥野2丁目	物件調査	C	
340	03.5.12	青森	柳川1丁目	建設計画(新規・その他)	C	
341	03.5.12	青森	自由ヶ丘1丁目	物件調査	C	
342	03.5.13	青森	千刈3丁目	物件調査	C	
343	03.5.13	青森	赤坂2丁目	物件調査	B	赤坂遺跡
344	03.5.14	青森	三内字沢部	不動産鑑定評価	A	三内沢部(3)遺跡
345	03.5.14	青森	横内字亀井	建設計画(新規・住宅)	C	
346	03.5.14	青森	新城字平岡	物件調査	B	新城平岡(4)遺跡
347	03.5.17	青森	奥野2丁目	物件調査	C	
348	03.5.17	青森	中央1丁目	物件調査	C	
349	03.5.17	青森	本泉2丁目	物件調査	C	
350	03.5.17	青森	浜田字玉川	物件調査	C	
351	03.5.17	青森	安田字近野	建設計画(新規・住宅)	B	安田近野(1)遺跡
352	03.5.17	青森	石江5丁目	物件調査	A	新城平岡(4)遺跡
353	03.5.17	青森	浜田字玉川	物件調査	C	
354	03.5.17	青森	中佃2丁目	物件調査	C	
355	03.5.18	青森	久栗坂字浜田	建設計画(新規・住宅)	B	久栗坂浜田(1)遺跡
356	03.5.19	浪岡	女鹿沢字野尻	建設計画	C	
357	03.5.19	青森	青柳2丁目	物件調査	C	
358	03.5.19	青森	古館1丁目	物件調査	C	
359	03.5.19	青森	浪館前田1丁目	建設計画(新規・住宅)	C	
360	03.5.19	青森	原別3丁目	建設計画(新規・住宅)	C	
361	03.5.19	青森	野内字菊川	建設計画(新規・住宅)	C	
362	03.5.19	青森	大野字若宮	建設計画(新規・住宅)	C	
363	03.5.19	青森	駒込字月見野	物件調査	C	
364	03.5.20	青森	浪館前田1丁目	物件調査	C	
365	03.5.20	浪岡	吉野田字樋田	建設計画	C	
366	03.5.20	青森	安田字近野	物件調査	C	
367	03.5.20	青森	石江字岡部	物件調査	C	
368	03.5.20	青森	大野字鴨滝	物件調査	C	
369	03.5.20	青森	里見1丁目	物件調査	C	
370	03.5.20	青森	矢作1丁目	物件調査	C	
371	03.5.20	青森	港町2丁目	その他(給水設備工事)	C	
372	03.5.20	青森	高田字朝日山	建設計画(新規・住宅)	C	
373	03.5.20	青森	清水字成見	その他(立木伐採)	B	湯ノ沢館遺跡
374	03.5.20	青森	清水字成見	その他(立木伐採)	A	湯ノ沢館遺跡
375	03.5.21	青森	金沢3丁目	物件調査	C	
376	03.5.21	青森	浜館字科	不動産鑑定評価	C	
377	03.5.24	青森	桜川3丁目	物件調査	C	
378	03.5.24	青森	里見1丁目	物件調査	C	
379	03.5.24	青森	幸畑1丁目	物件調査	C	
380	03.5.24	青森	幸畑3丁目	物件調査	C	
381	03.5.24	青森	三内字丸山	建設計画(新規・住宅)	B	三内丸山遺跡
382	03.5.25	青森	篠田2丁目	物件調査	C	
383	03.5.25	青森	幸畑4丁目	物件調査	C	
384	03.5.25	青森	新城字平岡	建設計画(新規・住宅)	C	
385	03.5.25	青森	羽白字沢田	建設計画(新規・住宅)	C	
386	03.5.25	青森	安田字近野	建設計画(新規・住宅)	C	
387	03.5.25	青森	小柳2丁目	建設計画(新規・住宅)	A	小柳遺跡
388	03.5.26	青森	三内字沢部	建設計画(新規・住宅)	C	
389	03.5.27	青森	奥内字宮田	物件調査	C	
390	03.5.27	青森	戸門字土筆山	物件調査	C	
391	03.5.27	青森	浜田字玉川	物件調査	C	
392	03.5.27	青森	三内字輪元	物件調査	C	
393	03.5.28	青森	奥野3丁目	物件調査	C	
394	03.5.28	青森	佃2丁目	物件調査	C	
395	03.5.28	青森	大野字山下	物件調査	C	
396	03.5.28	青森	原別字下海原	建設計画(新規・その他)	C	

No.	年月日	区域	照会地	照会目的	回答	遺跡名
397	03.5.28	青森	横内字亀井	建設計画(新規・住宅)	C	
398	03.5.28	青森	三内字丸山	物件調査	B	三内丸山遺跡
399	03.5.28	青森	安方2丁目	物件調査	C	
400	03.5.31	青森	造道3丁目	建設計画(新規・住宅)	C	
401	03.5.31	青森	浪館前田3丁目	建設計画(新規・住宅)	C	
402	03.5.31	青森	石江字江渡	物件調査	C	
403	03.5.31	青森	大野字金沢	物件調査	C	
404	03.5.31	青森	千刈3丁目	物件調査	C	
405	03.6.1	青森	富田1丁目	物件調査	C	
406	03.6.1	浪岡	浪岡字平野	物件調査	C	
407	03.6.1	浪岡	浪岡字福田	物件調査	C	
408	03.6.3	青森	四ツ石字里見	建設計画(新規・住宅)	C	
409	03.6.3	青森	浪打1丁目	物件調査	C	
410	03.6.3	青森	原別6丁目	物件調査	C	
411	03.6.3	青森	桜川3丁目	物件調査	C	
412	03.6.3	青森	野木字山口	建設計画(新規・住宅)	A	野木(1)遺跡
413	03.6.3	青森	雲谷字山吹	建設計画(新規・住宅)	C	
414	03.6.4	青森	東造道2丁目	不動産鑑定評価	B	沢田遺跡
415	03.6.4	青森	筒井字八ッ橋	建設計画(新規・その他)	C	
416	03.6.4	青森	浦町字奥野	建設計画(新規・その他)	C	
417	03.6.6	青森	新田1丁目	物件調査	C	
418	03.6.6	青森	小柳5丁目	物件調査	C	
419	03.6.6	青森	佃1丁目	物件調査	C	
420	03.6.7	青森	桜川3丁目	物件調査	C	
421	03.6.7	青森	幸畑4丁目	物件調査	C	
422	03.6.7	青森	野内字菊川	物件調査	C	
423	03.6.8	青森	小柳1丁目	物件調査	C	
424	03.6.8	青森	雲谷字山吹	建設計画(新規・その他)	B	雲谷山崎遺跡
425	03.6.8	青森	幸畑5丁目	建設計画(新規・住宅)	C	
426	03.6.9	青森	小柳6丁目	物件調査	C	
427	03.6.9	浪岡	樽沢字村元	建設計画(新規・住宅)	A	上野遺跡
428	03.6.10	青森	三内字沢部	物件調査	C	
429	03.6.10	浪岡	浪岡字浅井	建設計画(新規・車庫)	A	川原館遺跡
430	03.6.10	浪岡	女鹿沢字東花園	土木工事計画(新規・宅地分譲)	C	
431	03.6.11	青森	港町1丁目	物件調査	C	
432	03.6.11	青森	上野字岩辺	建設計画(新規・住宅)	C	
433	03.6.11	青森	築木館字岩瀬	建設計画(新規・住宅)	C	
434	03.6.11	青森	野尻字野田	建設計画(新規・住宅)	C	
435	03.6.11	青森	三内字丸山	建設計画(新規・住宅)	A	浪館(1)遺跡
436	03.6.11	青森	石江字平山	建設計画(新規・住宅)	B	石江遺跡
437	03.6.11	青森	新城字平岡	物件調査	C	
438	03.6.11	青森	小柳2丁目	物件調査	A	小柳遺跡
439	03.6.14	青森	篠田3丁目	物件調査	C	
440	03.6.14	青森	久須志2丁目	物件調査	C	
441	03.6.14	青森	本町5丁目	物件調査	C	
442	03.6.14	青森	大野前田	物件調査	C	
443	03.6.14	青森	浜田字豊田	物件調査	C	
444	03.6.14	青森	駒込字深沢	建設計画(新規・住宅)	C	
445	03.6.15	青森	西大野1丁目	物件調査	C	
446	03.6.15	青森	石江字岡部	物件調査	C	
447	03.6.15	青森	神館5丁目	物件調査	C	
448	03.6.15	青森	篠田3丁目	物件調査	C	
449	03.6.15	青森	新城字山田	建設計画(新規・住宅)	C	
450	03.6.15	青森	新城字平岡	建設計画(新規・住宅)	C	
451	03.6.16	青森	千刈4丁目	建設計画(新規・住宅)	C	
452	03.6.16	青森	三内字沢部	土木工事計画(新規・その他)	A	三内沢部(3)遺跡
453	03.6.16	青森	三本木字川崎	建設計画	C	
454	03.6.17	青森	奥野2丁目	建設計画(住宅)	C	
455	03.6.17	青森	安田字近野	土木工事計画(宅地分譲)	A	安田近野(2)遺跡
456	03.6.18	青森	駒込字深沢	物件調査	A	深沢(1)遺跡
457	03.6.18	青森	石江字高岡	その他	C	
458	03.6.18	青森	安田字近野	その他	A	近野遺跡
459	03.6.18	浪岡	細野字沢井	建設計画	B	細野遺跡
460	03.6.18	青森	新城字山田	物件調査	B	新城山田(3)遺跡
461	03.6.21	青森	三内字沢部	物件調査	A	三内沢部(4)遺跡
462	03.6.21	青森	筒井字八ッ橋	物件調査	C	
463	03.6.21	青森	三内字丸山	物件調査	A	三内丸山(6)遺跡
464	03.6.21	青森	三内字丸山	物件調査	C	
465	03.6.21	青森	野内字菊川	物件調査	C	
466	03.6.21	青森	中央1丁目	物件調査	C	
467	03.6.21	青森	中佃1丁目	物件調査	C	
468	03.6.21	青森	新城字平岡	物件調査	C	
469	03.6.22	青森	桜川4丁目	物件調査	C	
470	03.6.22	青森	石江字高岡	物件調査	C	
471	03.6.22	青森	新城字平岡	建設計画(新規・住宅)	C	
472	03.6.22	青森	花園1丁目	建設計画(新規・住宅)	C	
473	03.6.24	青森	大野字金沢	物件調査	C	
474	03.6.24	青森	新城字平岡	物件調査	C	
475	03.6.24	青森	東大野2丁目	不動産鑑定評価	A	高岡(1)遺跡
476	03.6.25	青森	石江3丁目	物件調査	C	
477	03.6.25	浪岡	大釈迦字前田	建設計画(増築・住宅)	A	早稲田館遺跡
478	03.6.25	青森	けやき1丁目	物件調査	C	
479	03.6.25	青森	旭町2丁目	物件調査	C	



第1章 事業実施の概要

No.	年月日	区域	照会地	照会目的	回答	遺跡名
480	03.6.25	青森	富田5丁目	建設計画(新規・住宅)	C	
481	03.6.26	青森	浪館前田1丁目	物件調査	C	
482	03.6.26	青森	本泉2丁目	物件調査	C	
483	03.6.28	青森	新田1丁目	建設計画(新規・住宅)	C	
484	03.6.28	浪岡	大釈迦字前田	建設計画(建替・住宅)	A	早稲田館遺跡
485	03.6.29	青森	幸畑字松元	その他	C	
486	03.6.29	青森	筒井字八ッ橋	その他	C	
487	03.6.29	青森	中央1丁目	物件調査	C	
488	03.6.29	青森	石江3丁目	物件調査	B	高間(1)遺跡
489	03.6.29	浪岡	浪岡字浅井	建設計画(新規・住宅)	A	川原館遺跡
490	03.6.30	青森	石江字三好	不動産鑑定評価	B	新田(1)遺跡
491	03.7.1	青森	新城市平岡	物件調査	C	
492	03.7.1	青森	三内字沢部	建設計画(新規・住宅)	C	
493	03.7.2	青森	石江字江渡	建設計画(新規・住宅)	C	
494	03.7.2	青森	三内字沢部	建設計画(新規・住宅)	A	三内沢部(3)遺跡
495	03.7.2	青森	橋本3丁目	物件調査	C	
496	03.7.5	浪岡	大釈迦字山本	建設計画(新規・倉庫)	A	山本(2)遺跡
497	03.7.5	青森	佃2丁目	物件調査	C	
498	03.7.5	青森	平新田字森越	物件調査	C	
499	03.7.5	青森	富田2丁目	物件調査	C	
500	03.7.5	青森	富田5丁目	物件調査	C	
501	03.7.5	青森	旭町2丁目	物件調査	C	
502	03.7.5	青森	旭町2丁目	物件調査	C	
503	03.7.7	青森	岩渡字熊沢	土木工事計画(宅地分譲・岩石採取)	C	
504	03.7.8	青森	富田2丁目	物件調査	C	
505	03.7.8	青森	石江1丁目	建設計画(新規・住宅)	A	高間(1)遺跡
506	03.7.8	青森	奥野4丁目	物件調査	C	
507	03.7.9	青森	里見1丁目	物件調査	C	
508	03.7.9	青森	石江字岡部	建設計画(新規・住宅)	C	
509	03.7.9	青森	浪館前田4丁目	物件調査	C	
510	03.7.9	青森	三本木字川崎	その他(売買に係る重要事項調査)	B	紫木館布引遺跡
511	03.7.10	青森	筒井3丁目	その他(売買に係る重要事項調査)	C	
512	03.7.12	青森	細越字栄山	建設計画(住宅)	B	細越館遺跡
513	03.7.12	青森	けやき1丁目	物件調査	A	
514	03.7.12	青森	安田字近野	物件調査	C	近野遺跡
515	03.7.12	青森	三内字丸山	不動産鑑定評価	A	三内丸山(5)遺跡
516	03.7.13	青森	石江字平山	物件調査	C	
517	03.7.14	青森	新田1丁目	物件調査	C	
518	03.7.14	青森	三内字丸山	その他(無線基地局)	C	
519	03.7.14	青森	滝沢字大川目	その他(無線基地局)	C	
520	03.7.14	青森	鶴ヶ坂字早稲田	その他(無線基地局)	C	
521	03.7.14	青森	滝沢字下川原	その他(無線基地局)	C	
522	03.7.14	青森	諏訪沢字野田	その他(無線基地局)	C	
523	03.7.14	青森	幸畑5丁目	建設計画(新規・住宅)	C	
524	03.7.15	青森	金沢3丁目	物件調査	C	
525	03.7.16	青森	造道3丁目	その他(車庫)	B	沢田遺跡
526	03.7.16	青森	金沢3丁目	物件調査	C	
527	03.7.16	青森	三内字丸山	建設計画(新規・住宅)	B	三内丸山遺跡
528	03.7.17	青森	赤坂2丁目	物件調査	B	戸山遺跡
529	03.7.19	青森	浪館前田1丁目	建設計画(新規・住宅)	C	
530	03.7.19	青森	前田字湯ノ沢	その他(立木伐採)	A	湯ノ沢館遺跡
531	03.7.19	青森	浪打2丁目	不動産鑑定評価	C	
532	03.7.19	青森	中畑2丁目	建設計画(新規・住宅)	C	
533	03.7.19	青森	幸畑3丁目	建設計画(新規・住宅)	C	
534	03.7.19	青森	三内字丸山	建設計画(新規・住宅)	C	
535	03.7.19	青森	石江字江渡	建設計画(新規・住宅)	C	
536	03.7.19	浪岡	徳才字山本	建設計画(新規・住宅)	B	山本(1)遺跡
537	03.7.19	青森	筒井字八ッ橋	物件調査	C	
538	03.7.20	青森	北金沢2丁目	建設計画(新規・住宅)	C	
539	03.7.20	青森	浪館前田2丁目	建設計画(新規・住宅)	C	
540	03.7.20	青森	幸畑字松元	建設計画(新規・住宅)	C	
541	03.7.20	青森	奥野4丁目	物件調査	C	
542	03.7.20	青森	古川3丁目	物件調査	C	
543	03.7.20	青森	はまなす1丁目	物件調査	C	
544	03.7.20	青森	本町3丁目	物件調査	C	
545	03.7.21	青森	八重田1丁目	物件調査	C	
546	03.7.21	青森	石江1丁目	物件調査	C	
547	03.7.21	青森	旭町3丁目	物件調査	C	
548	03.7.21	青森	久栗坂字山辺	建設計画(新規・住宅)	C	
549	03.7.24	青森	旭町1丁目	物件調査	C	
550	03.7.24	青森	三内字丸山	物件調査	A	三内沢部(3)遺跡
551	03.7.26	青森	安田字近野	物件調査	A	近野遺跡
552	03.7.26	青森	油川字浪返	物件調査	C	
553	03.7.26	青森	三内字沢部	物件調査	C	
554	03.7.26	青森	浅虫字山下	建設計画(新規・住宅)	C	
555	03.7.26	青森	久須志4丁目	物件調査	A	
556	03.7.26	青森	石江3丁目	不動産鑑定評価	A	高間(1)遺跡
557	03.7.26	青森	野内字菊川	建設計画(その他・物置)	B	菊川遺跡
558	03.7.26	青森	浜館字見取	物件調査	C	
559	03.7.26	青森	久須志3丁目	物件調査	C	
560	03.7.26	青森	岡造道2丁目	物件調査	C	
561	03.7.26	青森	本泉2丁目	物件調査	C	
562	03.7.27	青森	鶴ヶ坂字早稲田	建設計画(新規・その他)	C	

No.	年月日	区域	照会地	照会目的	回答	遺跡名
563	03.7.27	青森	佃2丁目	物件調査	C	
564	03.7.27	青森	桜川1丁目	建設計画(新規・住宅)	C	
565	03.7.27	青森	羽白字沢田	建設計画(新規・住宅)	C	
566	03.7.29	青森	駒込字桐ノ沢	物件調査	C	
567	03.7.29	青森	吉川1丁目	物件調査	C	
568	03.7.29	青森	幸畑字脇谷	物件調査	C	
569	03.7.29	青森	千富町1丁目	建設計画(新規・住宅)	C	
570	03.7.30	青森	野尻字今田	建設計画(増改築・事務所)	C	
571	03.7.30	青森	新城字山田	物件調査	A	新城山田(8)遺跡
572	03.7.30	青森	安田字近野	建設計画(新規・住宅)	C	
573	03.8.2	青森	幸畑字岩館	建設計画(増改築・工場)	C	
574	03.8.2	青森	新城市平岡	物件調査	C	
575	03.8.2	青森	石江字平山	物件調査	C	
576	03.8.2	青森	栄町2丁目	物件調査	C	
577	03.8.2	青森	合浦2丁目	物件調査	C	
578	03.8.2	青森	野木字山口	不動産鑑定評価	C	
579	03.8.2	青森	吉川2丁目	建設計画(新規・住宅)	C	
580	03.8.2	青森	八ッ役字芦谷	建設計画(新規・住宅)	C	
581	03.8.2	青森	港町2丁目	建設計画(新規・住宅)	C	
582	03.8.2	青森	浪館前田4丁目	建設計画(新規・住宅)	C	
583	03.8.3	青森	赤坂2丁目	物件調査	C	
584	03.8.3	青森	奥野2丁目	建設計画(新規・住宅)	C	
585	03.8.3	青森	大別内字葛野	土木工事計画(点検・整備等)	A	葛野(1)遺跡
586	03.8.3	青森	自由ヶ丘1丁目	物件調査	C	
587	03.8.3	青森	奥野3丁目	物件調査	C	
588	03.8.3	青森	新城市平岡	物件調査	C	
589	03.8.3	青森	新城市平岡	不動産鑑定評価	C	
590	03.8.3	青森	新城市平岡	不動産鑑定評価	C	
591	03.8.3	青森	新城市平岡	不動産鑑定評価	C	
592	03.8.3	青森	堤町2丁目	不動産鑑定評価	C	
593	03.8.3	青森	勝田1丁目	不動産鑑定評価	C	
594	03.8.3	青森	新城市平岡	不動産鑑定評価	B	新城平岡(6)遺跡
595	03.8.3	青森	本町4丁目	不動産鑑定評価	C	
596	03.8.3	青森	新城市平岡	不動産鑑定評価	C	
597	03.8.4	青森	三内字沢部	不動産鑑定評価	B	三内沢部(3)遺跡
598	03.8.5	青森	羽白字野木和	物件調査	B	野木和(4)遺跡
599	03.8.5	青森	佃1丁目	物件調査	C	
600	03.8.5	青森	羽白字沢田	物件調査	C	
601	03.8.5	浪岡	杉沢字山元	不動産鑑定評価	A	山元(4)遺跡
602	03.8.5	浪岡	高屋敷字野尻	不動産鑑定評価	B	山元(2)遺跡
603	03.8.6	青森	千刈1丁目	物件調査	C	
604	03.8.6	青森	浪館前田2丁目	建設計画(新規・住宅)	C	
605	03.8.10	青森	三本木字川崎	建設計画(増改築・住宅・倉庫)	C	
606	03.8.10	青森	中央4丁目	建設計画(新規・住宅)	C	
607	03.8.10	青森	八ッ役字芦谷	建設計画(新規・住宅)	C	
608	03.8.10	青森	石江字江渡	建設計画(住宅)	B	江渡遺跡
609	03.8.10	青森	安田字近野	物件調査	C	
610	03.8.11	青森	古川3丁目	物件調査	C	
611	03.8.11	青森	金沢2丁目	物件調査	C	
612	03.8.11	青森	中央1丁目	物件調査	C	
613	03.8.11	青森	旭町2丁目	物件調査	C	
614	03.8.11	青森	佃1丁目	物件調査	C	
615	03.8.11	青森	西滝2丁目	物件調査	C	
616	03.8.12	青森	筒井3丁目	物件調査	C	
617	03.8.16	青森	新城字山田	その他(送電線工事)	C	
618	03.8.16	青森	蛭沢3丁目	その他(売買に係る調査)	C	
619	03.8.16	青森	八重田2丁目	その他(売買に係る調査)	C	
620	03.8.16	青森	桜川9丁目	その他(売買に係る調査)	C	
621	03.8.16	青森	岡造道1丁目	物件調査	C	
622	03.8.17	青森	東造道3丁目	物件調査	B	東造道遺跡
623	03.8.17	青森	第二間屋町3丁目	不動産鑑定評価	C	
624	03.8.17	青森	安田字近野	不動産鑑定評価	C	
625	03.8.17	青森	金沢3丁目	不動産鑑定評価	C	
626	03.8.17	青森	浪館字泉川	不動産鑑定評価	C	
627	03.8.17	青森	旭町1丁目	不動産鑑定評価	C	
628	03.8.17	青森	荒川字柴田	不動産鑑定評価	C	
629	03.8.17	青森	富田3丁目	不動産鑑定評価	C	
630	03.8.17	青森	筒井2丁目	不動産鑑定評価	C	
631	03.8.17	青森	沖館4丁目	不動産鑑定評価	C	
632	03.8.17	青森	東造道2丁目	物件調査	C	
633	03.8.17	青森	妙見2丁目	物件調査	C	
634	03.8.18	浪岡	吉野田字平野	建設計画(新規・住宅)	A	中平遺跡
635	03.8.19	青森	駒込字桐ノ沢	建設計画(新規・住宅)	C	
636	03.8.19	青森	大野字若宮	建設計画(新規・住宅)	C	
637	03.8.20	青森	油川字岡田	物件調査	C	
638	03.8.20	青森	茶屋町	物件調査	C	
639	03.8.20	青森	蛭沢1丁目	物件調査	C	
640	03.8.20	青森	三内字丸山	土木工事計画(上下水道)	B	三内丸山遺跡
641	03.8.20	青森	三内字沢部	建設計画(新規・住宅)	B	三内沢部(1)遺跡

市内遺跡発掘調査報告書 30

No.	年月日	区域	照会地	照会目的	回答	遺跡名
642	03.8.20	青森	平新田字森越	物件調査	C	
643	03.8.22	青森	浪打1丁目	物件調査	C	
644	03.8.22	青森	北金沢2丁目	物件調査	C	
645	03.8.22	青森	筒井字八ッ橋	物件調査	C	
646	03.8.22	青森	古川1丁目	物件調査	C	
647	03.8.22	青森	浪打1丁目	物件調査	C	
648	03.8.22	青森	小柳1丁目	物件調査	C	
649	03.8.22	青森	原別3丁目	物件調査	C	
650	03.8.22	青森	八重田3丁目	物件調査	B	東造道遺跡
651	03.8.23	青森	岡造道2丁目	物件調査	A	小柳遺跡
652	03.8.23	青森	東造道2丁目	物件調査	A	東造道遺跡
653	03.8.23	青森	桂木2丁目	物件調査	C	
654	03.8.24	青森	中央3丁目	不動産鑑定評価	C	
655	03.8.24	青森	月見野1丁目	不動産鑑定評価	C	
656	03.8.24	青森	原別4丁目	不動産鑑定評価	C	
657	03.8.24	青森	戸崎字宮井	不動産鑑定評価	C	
658	03.8.26	青森	岡造道2丁目	物件調査	B	沢田遺跡
659	03.8.26	青森	桜川4丁目	建設計画(新規・住宅)	C	
660	03.8.27	青森	浪館字近野	建設計画(新規・住宅)	B	浪館(2)遺跡
661	03.8.27	青森	三内字丸山	物件調査	C	
662	03.8.28	青森	赤坂2丁目	物件調査	B	戸山遺跡
663	03.8.30	青森	新城字平岡	建設計画(その他・解体工事)	A	新城平岡(3)遺跡
664	03.8.30	青森	久須志3丁目	物件調査	C	
665	03.8.30	青森	東造道2丁目	物件調査	A	東造道遺跡
666	03.8.30	青森	富田4丁目	土木工事計画(新規・宅地分譲)	C	
667	03.8.30	青森	原別2丁目	建設計画(新規・住宅)	C	
668	03.8.30	青森	油川字大浜	物件調査	C	
669	03.8.31	青森	奥内字宮田	建設計画(新規・住宅)	C	
670	03.8.31	青森	岡町字藤戸	建設計画(新規・住宅)	C	
671	03.8.31	青森	大野字若宮	物件調査	C	
672	03.9.1	青森	羽白字池上	建設計画(新規・住宅)	C	
673	03.9.1	青森	緑1丁目	建設計画(新規・事務所)	C	
674	03.9.1	浪岡	女鹿沢字野尻	その他	A	女鹿沢野尻遺跡
675	03.9.1	青森	三内字丸山	その他	A	三内丸山(8)遺跡
676	03.9.2	青森	石江字岡部	物件調査	C	
677	03.9.2	青森	西蔵2丁目	物件調査	C	
678	03.9.2	青森	富田1丁目	物件調査	C	
679	03.9.2	青森	羽白字富田	建設計画(新規・住宅)	C	
680	03.9.2	青森	北金沢2丁目	建設計画(新規・住宅)	C	
681	03.9.2	青森	三内字沢部	物件調査	C	
682	03.9.6	青森	横内字神田	不動産鑑定評価	B	横内(3)遺跡
683	03.9.6	青森	横内字亀井	不動産鑑定評価	B	横内(3)遺跡
684	03.9.6	浪岡	本郷字松元	建設計画(新規・住宅)	A	本郷松元遺跡
685	03.9.6	青森	青葉1丁目	物件調査	C	
686	03.9.6	青森	本泉1丁目	物件調査	C	
687	03.9.6	青森	三内字稲元	建設計画(新規・住宅)	C	
688	03.9.7	青森	野内字浦島	物件調査	C	
689	03.9.7	青森	新城字山田	不動産鑑定評価	C	
690	03.9.7	青森	三内字丸山	物件調査	A	浪館(1)遺跡
691	03.9.7	青森	桂木4丁目	物件調査	C	
692	03.9.7	青森	新城字平岡	物件調査	B	新城平岡(3)遺跡
693	03.9.8	青森	新城字平岡	物件調査	C	
694	03.9.8	青森	富田2丁目	物件調査	C	
695	03.9.9	青森	奥野1丁目	不動産鑑定評価	C	
696	03.9.10	青森	石江2丁目	建設計画(新規・その他)	A	高岡(6)遺跡
697	03.9.10	青森	新田1丁目	物件調査	C	
698	03.9.10	青森	石江字平山	建設計画(新規・住宅)	A	石江遺跡
699	03.9.10	浪岡	浪岡字浅井	物件調査	B	川原館遺跡
700	03.9.10	青森	筒井字桜川	物件調査	C	
701	03.9.10	青森	新城字平岡	物件調査	C	
702	03.9.10	青森	石江字高岡	建設計画(新規・住宅)	A	高岡(6)遺跡
703	03.9.10	青森	石江2丁目	建設計画(新規・住宅)	A	高岡(6)遺跡
704	03.9.10	青森	石江字平山	建設計画(新規・住宅)	C	
705	03.9.10	青森	石江字平山	建設計画(新規・住宅)	C	
706	03.9.10	青森	浪館前田4丁目	建設計画(新規・住宅)	C	
707	03.9.10	青森	石江字平山	建設計画(新規・住宅)	C	
708	03.9.11	浪岡	本郷字松元	建設計画(新規・住宅)	A	本郷松元遺跡
709	03.9.12	青森	三内字丸山	物件調査	B	三内丸山(8)遺跡
710	03.9.12	青森	本泉2丁目	物件調査	C	
711	03.9.12	青森	石江字平山	物件調査	C	
712	03.9.12	青森	桂木4丁目	物件調査	C	
713	03.9.12	青森	三内字稲元	物件調査	C	
714	03.9.12	青森	金沢5丁目	物件調査	C	
715	03.9.13	青森	松森2丁目	物件調査	C	
716	03.9.13	青森	浪館前田1丁目	建設計画(新規・住宅)	C	
717	03.9.13	青森	金沢5丁目	物件調査	C	
718	03.9.13	青森	蛭沢4丁目	物件調査	A	蛭沢遺跡
719	03.9.14	青森	大野字山下	物件調査	C	
720	03.9.14	青森	浪館前田1丁目	物件調査	C	
721	03.9.14	青森	勝田2丁目	物件調査	C	
722	03.9.14	青森	岡造道2丁目	建設計画(新規・住宅)	A	小柳遺跡
723	03.9.15	青森	四ッ石字前岳	建設計画(その他・太陽光発電所)	C	

No.	年月日	区域	照会地	照会目的	回答	遺跡名
724	03.9.15	青森	幸畑1丁目	物件調査	C	
725	03.9.15	青森	富田5丁目	物件調査	C	
726	03.9.16	青森	蛭沢4丁目	物件調査	A	蛭沢遺跡
727	03.9.16	青森	石江字平山	物件調査	C	
728	03.9.16	青森	桜川6丁目	物件調査	C	
729	03.9.17	青森	前田字中野	建設計画(増改築)	C	
730	03.9.17	青森	岡造道3丁目	物件調査	B	小柳遺跡
731	03.9.17	青森	中央1丁目	物件調査	C	
732	03.9.17	青森	蛭沢4丁目	物件調査	A	蛭沢遺跡
733	03.9.17	青森	久須志1丁目	建設計画(新規・住宅)	C	
734	03.9.17	青森	長島2丁目	建設計画(新規・住宅)	C	
735	03.9.21	青森	幸畑1丁目	物件調査	C	
736	03.9.21	青森	岡造道2丁目	物件調査	C	
737	03.9.21	青森	矢田前字本泉	物件調査	C	
738	03.9.21	青森	合浦1丁目	物件調査	C	
739	03.9.21	青森	筒井字八ッ橋	物件調査	C	
740	03.9.21	青森	大野字前田	物件調査	C	
741	03.9.21	青森	三内字沢部	物件調査	A	三内沢部(3)遺跡
742	03.9.22	青森	花園2丁目	建設計画(新規・住宅)	C	
743	03.9.22	青森	赤坂1丁目	建設計画(新規・住宅)	A	赤坂遺跡
744	03.9.22	青森	新城字平岡	物件調査	B	
745	03.9.22	青森	佃3丁目	建設計画(新規・住宅)	C	佃遺跡
746	03.9.22	青森	三内字沢部	建設計画(新規・集合住宅)	A	三内沢部(3)遺跡
747	03.9.22	青森	幸畑字阿部野	建設計画(新規・住宅)	C	
748	03.9.23	青森	岡造道3丁目	不動産鑑定評価	B	小柳遺跡
749	03.9.24	浪岡	浪岡字前田	物件調査	A	浪岡城遺跡
750	03.9.24	青森	三内字丸山	土木工事計画(新規)	B	三内丸山(8)遺跡
751	03.9.24	青森	荒川字柴田	建設計画(新規・住宅)	C	
752	03.9.24	青森	筒井4丁目	物件調査	C	
753	03.9.26	青森	石江字平山	物件調査	B	石江遺跡
754	03.9.26	青森	千富町2丁目	物件調査	C	
755	03.9.26	青森	富田4丁目	物件調査	C	
756	03.9.26	青森	松原3丁目	物件調査	C	
757	03.9.26	青森	筒井字八ッ橋	物件調査	C	
758	03.9.26	青森	里見1丁目	物件調査	C	
759	03.9.26	青森	自由ヶ丘1丁目	物件調査	C	
760	03.9.27	青森	荒川字柴田	建設計画(新規・住宅)	C	
761	03.9.27	青森	浪館字平岡	物件調査	C	
762	03.9.27	青森	岡造道2丁目	建設計画(新規・住宅)	B	沢田遺跡
763	03.9.27	青森	千刈4丁目	建設計画(新規・住宅)	C	
764	03.9.27	青森	三内字沢部	物件調査	A	三内沢部(3)遺跡
765	03.9.27	青森	矢作1丁目	建設計画(新規・住宅)	C	
766	03.9.27	青森	羽白字沢田	建設計画(新規・住宅)	C	
767	03.9.27	青森	旭町3丁目	建設計画(新規・住宅)	C	
768	03.9.28	青森	幸畑字阿部野	物件調査	C	
769	03.9.28	青森	駒込字前田	物件調査	C	
770	03.9.28	青森	三内字沢部	建設計画(新規・その他)	B	三内沢部(3)遺跡
771	03.9.28	青森	西滝1丁目	物件調査	C	
772	03.9.28	青森	西滝1丁目	物件調査	C	
773	03.9.29	青森	安田字近野	建設計画(新規・住宅)	C	
774	03.9.29	青森	三内字沢部	物件調査	A	三内沢部(3)遺跡
775	03.9.30	青森	三内字丸山	その他(重要事項調査)	A	三内丸山遺跡
776	03.9.30	青森	富田1丁目	建設計画(新規・住宅)	C	
777	03.9.30	青森	幸畑1丁目	建設計画(新規・住宅)	C	
778	03.9.30	青森	幸畑字松元	物件調査	C	
779	03.9.30	青森	千刈4丁目	物件調査	C	
780	03.10.1	浪岡	高尾敷字野尻	物件調査	A	野尻(4)遺跡
781	03.10.2	青森	大野字鳴滝	その他(売買に係る重要事項調査)	C	
782	03.10.4	青森	中央3丁目	物件調査	C	
783	03.10.4	青森	月見野1丁目	物件調査	B	蛭沢遺跡
784	03.10.4	青森	桜川3丁目	物件調査	C	
785	03.10.4	青森	大野字前田	物件調査	C	
786	03.10.4	青森	旭町1丁目	物件調査	C	
787	03.10.5	青森	荒川字柴田	その他	C	
788	03.10.5	青森	小柳5丁目	物件調査	C	
789	03.10.4	青森	大野字金沢	物件調査	A	
790	03.10.5	青森	横内字亀井	不動産鑑定評価	A	横内(3)遺跡
791	03.10.6	青森	新城字山田	物件調査	C	
792	03.10.7	青森	佃1丁目	物件調査	C	
793	03.10.7	青森	勝田1丁目	物件調査	C	
794	03.10.7	青森	桂木1丁目	物件調査	C	
795	03.10.11	青森	三内字沢部	物件調査	A	三内沢部(3)遺跡
796	03.10.11	青森	桂木4丁目	物件調査	C	
797	03.10.11	青森	久須志3丁目	物件調査	C	
798	03.10.11	青森	富田4丁目	物件調査	A	
799	03.10.11	青森	三内字沢部	不動産鑑定評価	A	三内沢部(3)遺跡
800	03.10.11	青森	浪打2丁目	物件調査	C	
801	03.10.11	青森	北金沢2丁目	物件調査	C	
802	03.10.11	青森	安田字稲森	物件調査	C	
803	03.10.11	青森	東造道2丁目	物件調査	A	東造道遺跡
804	03.10.11	青森	岡造道2丁目	物件調査	A	沢田遺跡
805	03.10.12	青森	浜田字豊田	物件調査	C	
806	03.10.12	青森	本町5丁目	物件調査	C	

第1章 事業実施の概要

No.	年月日	区域	照会地	照会目的	回答	遺跡名
807	03.10.12	青森	旭町1丁目	物件調査	C	
808	03.10.13	青森	駒込字深沢	建設計画(新規・その他)	C	
809	03.10.13	青森	四ツ石字里見	物件調査	C	
810	03.10.13	青森	石江字岡部	建設計画(新規・住宅)	C	
811	03.10.13	青森	浪館前田2丁目	建設計画(新規・住宅)	C	
812	03.10.14	浪岡	本郷字松元	物件調査	A	本郷松元遺跡
813	03.10.14	青森	浜田字玉川	物件調査	C	
814	03.10.14	青森	虹ヶ丘1丁目	物件調査	C	
815	03.10.14	青森	三内字沢部	物件調査	C	
816	03.10.15	青森	上野字山辺	建設計画(新規・住宅)	C	
817	03.10.15	浪岡	大釈迦字沢田	土木工事計画(岩石採取)	C	
818	03.10.18	青森	筒井2丁目	物件調査	C	
819	03.10.18	青森	八ツ役字芦谷	物件調査	C	
820	03.10.18	青森	原別3丁目	物件調査	C	
821	03.10.18	青森	幸畑4丁目	物件調査	B	阿部野(1)遺跡
822	03.10.18	青森	西大野4丁目	物件調査	C	
823	03.10.18	青森	三本木字扇沢	物件調査	C	
824	03.10.19	青森	中央3丁目	土木工事計画(その他)	C	
825	03.10.19	青森	安田字近野	建設計画(新規・住宅)	B	安田近野(2)遺跡
826	03.10.19	青森	三内字沢部	物件調査	A	三内沢部(3)遺跡
827	03.10.19	青森	沖館4丁目	物件調査	C	
828	03.10.19	青森	新城字平岡	物件調査	B	新城平岡(3)遺跡
829	03.10.20	青森	浪館前田4丁目	不動産鑑定評価	C	
830	03.10.20	青森	沖館4丁目	不動産鑑定評価	C	
831	03.10.20	青森	小柳4丁目	不動産鑑定評価	C	
832	03.10.21	青森	駒込字深沢	建設計画(新規・その他)	A	深沢(1)遺跡
833	03.10.20	青森	安田字近野	その他	A	近野遺跡
834	03.10.21	青森	幸畑5丁目	建設計画(新規・住宅)	C	
835	03.10.21	青森	合浦2丁目	物件調査	C	
836	03.10.24	青森	中佃3丁目	物件調査	C	
837	03.10.25	青森	幸畑2丁目	物件調査	C	
838	03.10.26	青森	安田字近野	建設計画(新規・集合住宅)	C	
839	03.10.26	青森	三内字沢部	物件調査	A	三内沢部(3)遺跡
840	03.10.26	青森	大別内字葛野	物件調査	A	葛野(1)遺跡
841	03.10.26	青森	大別内字葛野	物件調査	B	葛野(1)遺跡
842	03.10.26	青森	三内字沢部	物件調査	B	浪館(1)遺跡
843	03.10.26	青森	花園1丁目	物件調査	C	
844	03.10.26	青森	原別7丁目	物件調査	C	
845	03.10.27	青森	中央1丁目	不動産鑑定評価	C	
846	03.10.27	青森	三内字沢部	物件調査	A	三内沢部(3)遺跡
847	03.10.27	青森	石江字岡部	建設計画(新規・住宅)	C	
848	03.10.27	青森	小柳3丁目	物件調査	C	
849	03.10.28	青森	三内字沢部	物件調査	C	
850	03.10.28	青森	本町1丁目	物件調査	C	
851	03.10.28	青森	桂木2丁目	物件調査	C	
852	03.10.28	青森	古川3丁目	物件調査	C	
853	03.10.29	青森	奥野1丁目	建設計画(新規・事務所)	C	
854	03.10.29	青森	石江5丁目	建設計画(新規・住宅)	A	新城平岡(4)遺跡
855	03.10.29	青森	富田4丁目	建設計画(新規・住宅)	C	
856	03.10.29	青森	安田字近野	物件調査	C	
857	03.10.29	青森	雲谷山吹	その他	A	雲谷山吹(1)・(2)遺跡
858	03.11.1	青森	細越字栄山	建設計画(新規・住宅)	B	栄山(1)遺跡
859	03.11.1	青森	安田字近野	物件調査	B	安田(1)遺跡
860	03.11.2	青森	高田字朝日山	物件調査	C	
861	03.11.2	青森	港町2丁目	物件調査	C	
862	03.11.4	青森	前田字中野	不動産鑑定評価	C	
863	03.11.4	青森	花園1丁目	その他(不動産売買に係る重要事項調査)	C	
864	03.11.5	青森	南佃2丁目	物件調査	C	
865	03.11.5	青森	けやき1丁目	物件調査	C	
866	03.11.5	青森	浪館前田1丁目	物件調査	C	
867	03.11.5	青森	花園1丁目	物件調査	C	
868	03.11.5	青森	浪打1丁目	物件調査	C	
869	03.11.5	青森	安田字近野	物件調査	B	安田近野(1)遺跡
870	03.11.7	青森	長島4丁目	物件調査	C	
871	03.11.7	青森	大野字金沢	物件調査	C	
872	03.11.8	浪岡	本郷字松元	建設計画(新規・住宅)	A	本郷松元遺跡
873	03.11.8	青森	幸畑字唐崎	建設計画(新規・住宅)	C	
874	03.11.8	青森	矢作2丁目	物件調査	C	
875	03.11.8	青森	雲谷山吹	建設計画(新規・その他)	A	雲谷山吹(1)・(2)遺跡
876	03.11.9	青森	新城字山田	物件調査	C	
877	03.11.9	青森	三内字沢部	建設計画(新規・住宅)	B	三内沢部(2)遺跡
878	03.11.10	青森	勝田2丁目	建設計画(新規・鉄塔)	C	
879	03.11.10	青森	鶴ヶ坂字早稲田	建設計画(新規・鉄塔)	C	
880	03.11.10	青森	内真部字岸田	建設計画(新規・鉄塔)	C	
881	03.11.10	浪岡	長沼字北藤巻	建設計画(新規・鉄塔)	C	
882	03.11.10	青森	新町野字菅谷	建設計画(新規・鉄塔)	B	新町野遺跡
883	03.11.10	青森	四戸橋字磯部	建設計画(新規・鉄塔)	A	四戸橋(1)遺跡
884	03.11.10	青森	三内字丸山	物件調査	B	浪館(1)遺跡
885	03.11.10	青森	石江字高岡	物件調査	B	高岡(1)遺跡
886	03.11.10	青森	小柳1丁目	物件調査	C	
887	03.11.11	青森	小柳2丁目	その他(解体工事)	A	小柳遺跡

No.	年月日	区域	照会地	照会目的	回答	遺跡名
888	03.11.11	青森	青柳2丁目	物件調査	C	
889	03.11.12	青森	沖館4丁目	物件調査	C	
890	03.11.12	青森	八幡林字熊谷	建設計画(新規・住宅)	C	
891	03.11.12	青森	桂木1丁目	不動産鑑定評価	C	
892	03.11.12	青森	本町5丁目	不動産鑑定評価	C	
893	03.11.15	青森	大野字若宮	物件調査	C	
894	03.11.15	青森	けやき1丁目	物件調査	C	
895	03.11.16	青森	新城字平岡	物件調査	C	
896	03.11.16	浪岡	浪岡字若松	物件調査	C	
897	03.11.16	浪岡	浪岡字若松	物件調査	C	
898	03.11.16	浪岡	浪岡字細田	物件調査	C	
899	03.11.16	浪岡	吉野田字鳥取長根	物件調査	B	樽沢上野遺跡
900	03.11.16	青森	三内字稲元	物件調査	C	
901	03.11.16	青森	金沢2丁目	物件調査	C	
902	03.11.16	青森	奥野2丁目	物件調査	C	
903	03.11.16	青森	三本木字川崎	物件調査	C	
904	03.11.16	青森	石江字江渡	物件調査	B	江渡遺跡
905	03.11.16	青森	安田字近野	建設計画(新規・住宅)	C	
906	03.11.16	青森	羽白字池上	建設計画(新規・住宅)	C	
907	03.11.16	青森	三内字沢部	建設計画(新規・住宅)	A	三内沢部(3)遺跡
908	03.11.16	青森	旭町1丁目	物件調査	C	
909	03.11.16	青森	赤坂1丁目	物件調査	C	
910	03.11.16	青森	西港2丁目	物件調査	C	
911	03.11.16	青森	西大野5丁目	物件調査	C	
912	03.11.16	青森	橋本1丁目	その他(売買に係る重要事項調査)	C	
913	03.11.17	青森	三内字丸山	物件調査	A	三内丸山(5)遺跡
914	03.11.17	青森	石江3丁目	建設計画(新規・住宅)	A	高岡(1)遺跡
915	03.11.17	青森	石江3丁目	建設計画(新規・住宅)	A	高岡(1)遺跡
916	03.11.18	青森	本泉1丁目	物件調査	C	
917	03.11.18	青森	赤坂1丁目	物件調査	C	
918	03.11.18	青森	三本木字川崎	物件調査	C	
919	03.11.18	青森	西港2丁目	物件調査	C	
920	03.11.18	青森	金沢2丁目	物件調査	C	
921	03.11.18	青森	西大野5丁目	物件調査	C	
922	03.11.18	青森	旭町1丁目	物件調査	C	
923	03.11.18	青森	奥野2丁目	物件調査	C	
924	03.11.18	青森	石江字江渡	物件調査	B	江渡遺跡
925	03.11.18	青森	三内字丸山	物件調査	C	
926	03.11.19	青森	三内字丸山	物件調査	B	三内丸山(8)遺跡
927	03.11.22	青森	三内字稲元	物件調査	C	
928	03.11.22	青森	中央1丁目	物件調査	C	
929	03.11.22	青森	中央1丁目	物件調査	C	
930	03.11.22	青森	金沢4丁目	物件調査	C	
931	03.11.24	青森	佃2丁目	物件調査	C	
932	03.11.25	青森	石江字三好	建設計画(新規・住宅)	C	
933	03.11.25	青森	東造道2丁目	建設計画(新規・住宅)	C	
934	03.11.25	青森	安田字近野	不動産鑑定評価	A	近野遺跡
935	03.11.26	青森	駒込字月見野	物件調査	B	月見野(5)遺跡
936	03.11.26	青森	野内字菊川	物件調査	C	
937	03.11.26	青森	茶屋町	物件調査	C	
938	03.11.26	浪岡	杉沢字山元	土木工事計画(その他)	A	山元(4)遺跡
939	03.11.26	青森	駒込	土木工事計画(その他)	C	
940	03.11.26	青森	四ツ石字下川原	建設計画(増改築・その他)	C	
941	03.11.26	青森	大谷字小谷	建設計画(増改築・その他)	C	
942	03.11.26	青森	富田3丁目	物件調査	C	
943	03.11.26	青森	金沢3丁目	物件調査	C	
944	03.11.26	青森	栄町1丁目	物件調査	C	
945	03.11.26	青森	南佃1丁目	物件調査	C	
946	03.11.26	青森	本町2丁目	物件調査	C	
947	03.11.28	青森	南佃1丁目	物件調査	C	
948	03.11.28	青森	久栗坂字久栗坂山	物件調査	C	
949	03.11.28	青森	浜館4丁目	物件調査	C	
950	03.11.29	青森	里見1丁目	物件調査	C	
951	03.11.29	青森	桜川4丁目	物件調査	C	
952	03.11.30	青森	安方2丁目	物件調査	C	
953	03.11.30	青森	油川字中道	物件調査	C	
954	03.11.30	青森	石江字岡部	物件調査	B	岡部遺跡
955	03.11.30	青森	小柳2丁目	建設計画(新規・住宅)	A	小柳遺跡

第2表 令和2年12月～令和3年11月 市関係課からの事業照会一覧

No.	年月日	照会者	地区	計画(照会)地	事業内容・照会目的	回答	遺跡名
1	02.12.2	用地課	青森	諏訪沢字岩田	土地売買等届出	C	
2	02.12.3	用地課	青森	細越字栄山	土地売買等届出	B	栄山(4)遺跡
3	02.12.9	用地課	青森	野沢字小牧野	土地売買等届出	A	小牧野(3)遺跡
4	02.12.18	整備課	青森	奥野2丁目	奥野2丁目地区配水管更新工事	C	
5	02.12.22	用地課	青森	岩渡字熊沢	土地売買等届出	C	
6	02.12.25	農業政策課	青森	戸門字山部	青森農業振興地域整備計画変更	C	
			青森	戸門字山部	青森農業振興地域整備計画変更	C	
			青森	戸門字山部	青森農業振興地域整備計画変更	C	

市内遺跡発掘調査報告書 30

No.	年月日	照会者	地区	計画(照会)地	事業内容・照会目的	回答	遺跡名
		農業政策課	青森	駒込字前田	青森農業振興地域整備計画変更	C	
			青森	原別字下海原	青森農業振興地域整備計画変更	C	
			青森	泉野字野脇	青森農業振興地域整備計画変更	C	
			青森	駒込字前田	青森農業振興地域整備計画変更	C	
7	02.12.25	用地課	青森	駒込字深沢	土地売買等届出	A	深沢(1)遺跡
8	03.14	八重田浄化センター	青森	青葉2丁目	公設樹新設工事 No.163	C	
			青森	筒井1丁目	公設樹新設工事 No.170	C	
			青森	第二間屋町4丁目	公設樹新設工事 No.171	C	
			青森	第二間屋町4丁目	公設樹新設工事 No.172	C	
			青森	羽白字池上	公設樹新設工事 No.173	C	
			青森	筒井字ハッ橋	公設樹新設工事 No.174	C	
			青森	南佃1丁目	公設樹新設工事 No.175	C	
			青森	石江字江渡	公設樹新設工事 No.176	B	江渡遺跡
			青森	浜館1丁目	公設樹新設工事 No.177	C	
			青森	大野字若宮	公設樹新設工事 No.178	C	
			青森	原別5丁目	公設樹新設工事 No.179	C	
			青森	安田字近野	公設樹新設工事 No.180	C	
			青森	大野字若宮	公設樹新設工事 No.181	C	
			青森	浜田字玉川	公設樹新設工事 No.182	C	
			青森	石江字江渡	公設樹新設工事 No.184	C	
			青森	久須志3丁目	公設樹新設工事 No.185	C	
			青森	中央1丁目	公設樹新設工事 No.186	C	
			青森	桜川7丁目	公設樹新設工事 No.187	C	
			青森	妙見2丁目	公設樹新設工事 No.188	C	
			青森	大野字山下	公設樹新設工事 No.189	C	
9	03.15	用地課	青森	橋本2丁目	土地売買等届出	C	
10	03.18	上下水道課	浪岡	女鹿沢字西種本	公設樹新設工事	C	
11	03.18	経済政策課	青森	新町1丁目	温泉法に基づく許可申請	C	
			青森	駒込字深沢	温泉法に基づく許可申請	C	
12	03.12.22	用地課	浪岡	浪岡字佐野	土地売買等届出	C	
13	03.1.29	用地課	青森	駒込字深沢	土地売買等届出	B	深沢(1)遺跡
14	03.29	都市整備課	浪岡	浪岡	市道東種本福田線舗装工事	C	
			浪岡	浪岡	市道稲村12線舗装工事	C	
			浪岡	五本松	浪岡地区側溝(3-1)工事【箇所No.1】	C	
			浪岡	五本松	浪岡地区側溝(3-1)工事【箇所No.2】	B	寺屋敷平遺跡
			浪岡	銀	浪岡地区側溝(3-2)工事	B	銀前田遺跡
15	03.2.17	用地課	青森	小畑沢字小杉	土地売買等届出	A	山口遺跡
16	03.2.26	整備課	青森	原別4丁目	原別4丁目地区配水管更新工事	C	
			青森	新城字山田	新城山田地区配水管更新工事	C	
			浪岡	長沼字北藤巻	長沼北藤巻地区配水管新設工事	C	
17	03.3.1	八重田浄化センター	青森	勝田2丁目	公設樹新設工事 No.183	C	
			青森	八重田2丁目	公設樹新設工事 No.190	C	
			青森	石江字江渡	公設樹新設工事 No.191	C	
			青森	富田4丁目	公設樹新設工事 No.192	C	
			青森	桜川9丁目	公設樹新設工事 No.193	C	
			青森	中佃3丁目	公設樹新設工事 No.194	C	
			青森	大野字前田	公設樹新設工事 No.195	C	
			青森	八重田2丁目	公設樹新設工事 No.196	C	
			青森	西滝2丁目	公設樹新設工事 No.197	C	
青森	浪館前田1丁目	公設樹新設工事 No.198	C				
18	03.3.3	教育委員会総務課	青森	小柳4丁目	小柳小学校教育環境整備工事	C	

No.	年月日	照会者	地区	計画(照会)地	事業内容・照会目的	回答	遺跡名
19	03.3.5	道路維持課	青森	横内	横内地区側溝(3-1)工事	C	
			青森	ハツ役	ハツ役地区側溝工事	C	
			青森	長島	長島地区側溝(3-1)工事	C	
			青森	浪館前田	浪館前田地区側溝(3-1)工事	C	
			青森	浜田	浜田地区側溝(3-1)工事	C	
			青森	浜田	浜田地区側溝(3-2)工事	C	
			青森	妙見	妙見地区側溝工事	C	
			青森	飛鳥	飛鳥地区側溝(3-1)工事	C	
			青森	油川	油川地区側溝(3-1)工事	C	
			青森	西滝	西滝地区側溝工事	C	
			青森	三内	三内地区側溝(3-1)工事	C	
			青森	富田	富田地区側溝(3-1)工事	C	
			青森	石江	石江地区側溝(3-1)工事	C	
			青森	三内	三内地区側溝(3-2)工事	C	
			青森	佃	佃地区側溝(3-1)工事	B	佃遺跡
			青森	佃	佃地区側溝(3-2)工事	C	
			青森	岡造道	岡造道地区側溝工事	B	小柳遺跡
			青森	松森	松森地区側溝工事	C	
			青森	東海道	東海道地区側溝工事	C	
			青森	桜川	桜川地区側溝(3-1)工事	C	
青森	桜川	桜川地区側溝(3-2)工事	C				
青森	花園	花園地区側溝(3-1)工事	C				
20	03.3.10	用地課	浪岡	大和瀬字沢田	土地売買等届出	C	
21	03.3.24	用地課	青森	三内字丸山	土地売買等届出	B	三内丸山(9)遺跡
22	03.3.30	生活安心課	青森	新町野字菅谷	青森市斎場建替事業	A	新町野遺跡
23	03.3.30	用地課	青森	駒込字深沢	土地売買等届出	B	深沢(1)遺跡
24	03.4.2	八重田浄化センター	青森	浜田2丁目	公設樹新設工事 No.199	C	
			青森	千刈4丁目	公設樹新設工事 No.200	C	
			青森	筒井字ハッ橋	公設樹新設工事 No.201	C	
			青森	沖館5丁目	公設樹新設工事 No.202	C	
			青森	東海道2丁目	公設樹新設工事 No.203	B	露草遺跡・沢田遺跡
			青森	石江字平山	公設樹新設工事 No.204	B	石江遺跡
			青森	小柳3丁目	公設樹新設工事 No.207	C	
			青森	富田5丁目	公設樹新設工事 No.208	C	
			青森	造道3丁目	公設樹新設工事 No.209	A	沢田遺跡
			青森	千刈2丁目	公設樹新設工事 No.210	C	
			青森	駒込字桐ノ沢	公設樹新設工事 No.211・212	C	
			青森	原別5丁目	公設樹新設工事 No.213	C	
			25	03.4.5	施設課	青森	はまなす2丁目
青森	合浦1丁目	②流量測定用仕切弁取替工事				C	
青森	大矢沢字里見	③流量測定用仕切弁取替工事				C	
青森	港町2丁目	配水管廃止工事				C	
青森	浪館前田2丁目	配水管廃止工事				C	
青森	新城字山田	配水管仮設工事	C				
26	03.4.6	競輪事業所	青森	新城字平岡	青森競輪場北側スタンド棟解体撤去工事	C	
27	03.4.6	消防本部警防課	青森	小館字桜刈	(仮)高田分団第3班ホース乾燥台建替工事	B	桜刈(2)遺跡
			青森	小柳6丁目	(仮)浜館分団第15期機械器具置場解体事業	C	
			青森	筒井字桜川	(仮)筒井分団第2期機械器具置場水道管引込工事	C	
28	03.4.6	下水道整備課	青森	新城字福田	新城汚水3号幹線第1工区工事	C	
			青森	新城字平岡	平岡汚水3号幹線第1工区工事	C	



第1章 事業実施の概要

No.	年月日	照会者	地区	計画(照会)地	事業内容・照会目的	回答	遺跡名			
		下水道整備課	青森	新城字平岡	平岡汚水管第1工区工事	C				
			青森	間屋町	妙見汚水管幹線第1工区工事	C				
			青森	間屋町	妙見汚水管第1工区工事	C				
			青森	三本木	三本木汚水管第1工区工事	C				
			浪岡	徳才子	浪岡汚水管幹線第1工区工事	C				
			浪岡	高屋敷	浪岡汚水管第1工区工事	C				
29	03.46	地域スポーツ課	青森	三内丸山	リバーランドおきだて多目的広場整備工事	B	三内丸山遺跡			
30	03.49	八重田浄化センター	青森	沖館5丁目	公設樹新設事業No.1	C				
			青森	西田沢字浜田	公設樹新設事業No.2	C				
			青森	石江5丁目	公設樹新設事業No.3	A	新城平岡(4)遺跡			
			青森	本泉1丁目	公設樹新設事業No.4	B	露草遺跡			
			青森	石江3丁目	公設樹新設事業No.5	B	高間(1)遺跡			
31	03.413	施設課	青森	矢田前字本泉	原別取水井番号柱取替工事	C				
			青森	幸福字松元	筒井流量調節弁室制御盤等更新工事	C				
32	03.413	観光課	青森	幸畑	幸畑墓苑管理運営事業・幸畑墓苑地面修繕工事	A	阿部野(1)遺跡			
33	03.413	福祉政策課	青森	旭町3丁目	片岡福祉館建替事業	C				
			青森	高田字日野	高田児童館遊具撤去工事	C				
			青森	新城字山田	山田児童遊園遊具等改修工事	C				
			青森	大野字前田	大野前田ちびっこ広場遊具改修工事	C				
			青森	四戸橋字磯部	四戸橋ちびっこ広場遊具撤去工事	C				
			青森	奥野3丁目	奥野ちびっこ広場遊具撤去工事	C				
			青森	飛鳥字塩越	飛鳥町ちびっこ広場遊具撤去工事	C				
34	03.416	都市整備課	浪岡	浪岡字細田	浪岡駅前道路整備事業	C				
			浪岡	五本松	市道浅井野脇線舗装工事	A	羽黒平(1)遺跡・羽黒平(3)遺跡・松山寺遺跡			
			浪岡	北中野	北中野地区融流雪溝設備事業	A	浪岡崎(2)遺跡			
35	03.420	観貝ポンプ場	青森	細越字菜山	細越第1MP水位計取替工事	A	細越館遺跡			
36	03.420	教育委員会総務課	青森	小柳4丁目	小柳小学校屋外教育環境整備工事	C				
			青森	浪館字志田	西中学校既存校舎解体工事	C				
			青森	筒井1丁目	筒井小学校校舎等改築工事	C				
37	03.421	上下水道課	浪岡	本郷字岸田	下水道整備事業・公設樹新設事業	B	本郷館遺跡			
			浪岡	五本松字平野	下水道整備事業・公設樹新設事業	B	松山寺遺跡			
			浪岡	吉内字東留岡	下水道整備事業・公設樹新設事業	C				
			浪岡	高屋敷字宅社元	下水道整備事業・公設樹新設事業	C				
38	03.422	都市政策課	青森	柳川1丁目	青森駅周辺整備推進事業	C				
39	03.423	住宅まちづくり課	青森	青柳1丁目	旧石江土地区画整理事務所解体工事	C				
40	03.423	八重田浄化センター	青森	浜館3丁目	公設樹新設事業No.6	C				
			青森	中佃1丁目	公設樹新設事業No.7	C				
			青森	筒井3丁目	公設樹新設事業No.8	C				
			青森	新城字福田	公設樹新設事業No.9	C				
			青森	古館1丁目	公設樹新設事業No.10	C				
			青森	油川字千刈	公設樹新設事業No.11	C				
			青森	羽白字富田	公設樹新設事業No.12	C				
			青森	はまなす2丁目	公設樹新設事業No.13	C				
			青森	石江字江渡	公設樹新設事業No.14	C				
			青森	石江字岡部	公設樹新設事業No.15	C				
			青森	大野字若宮	公設樹新設事業No.16	C				
			41	03.423	地域スポーツ課	青森	大矢沢字野田	スポーツ施設機能整備事業	C	

No.	年月日	照会者	地区	計画(照会)地	事業内容・照会目的	回答	遺跡名
42	03.426	地域づくり振興課	浪岡	女鹿沢字野尻	仮称アップレル遊具整備事業	A	山元(3)遺跡
43	03.426	八重田浄化センター	青森	東造道1丁目	公共下水道管渠維持管理事業	B	沢田遺跡
44	03.426	用地課	青森	孫内字北原	土地売買等届出	C	
45	03.426	道路建設課	青森	油川	油川新城線道路整備事業	C	
			青森	久栗坂	浅虫ダム線道路整備事業	C	
			青森	中佃1丁目	佃地区融流雪溝設備工事	C	
			青森	油川	油川新城線道路設備事業	C	
			青森	桑原	桑原29号線道路整備事業	C	
			青森	松森2丁目	佃地区融流雪溝整備事業	C	
			青森	篠田	篠田地区融流雪溝整備事業	C	
			青森	浜田字豊田	3・2・2号内環状線(浜田)整備事業	C	
			青森	浦町	青森操車場跡地周辺整備推進事業	C	
			46	03.430	八重田浄化センター	青森	石江字岡部
青森	駒込字桐ノ沢	上下水道整備事業・公設樹新設事業	C				
47	03.510	都市整備課	浪岡	浪岡字平野	青森市宮住宅(赤川団地)舗装修繕工事	C	
48	03.510	道路維持課	青森	中央3丁目	中央地区側溝(3-1)工事	C	
			青森	浦町	浦町地区側溝(3-1)工事	C	
			青森	浪館	浪館地区側溝(3-1)工事	C	
			青森	浪館前田3丁目	浪館前田地区側溝(3-2)工事	C	
			青森	浪館前田3丁目	浪館前田地区側溝(3-3)工事	C	
			青森	新城	新城地区側溝(3-1)工事	B	新城平岡(6)遺跡
			青森	富田5丁目	富田地区側溝(3-2)工事	C	
			青森	富田1丁目	富田地区側溝(3-3)工事①・②	C	
			青森	三内	三内地区側溝(3-3)工事	B	三内丸山(8)遺跡
			青森	三内	三内地区側溝(3-4)工事	C	
			青森	田茂木野	田茂木野地区側溝工事①	B	田茂木野遺跡
			青森	田茂木野	田茂木野地区側溝工事②・③	C	
			青森	幸畑4丁目	幸畑地区側溝工事①・②	C	
青森	幸畑4丁目	幸畑地区側溝工事③	A	阿部野(1)遺跡			
青森	東造道2丁目・八重田4丁目	東造道地区外側溝工事	C				
青森	花園2丁目・岡造道	花園地区外側溝工事	C				
青森	筒井2丁目	筒井地区側溝工事	C				
49	03.517	八重田浄化センター	青森	けやき1丁目	公設樹新設事業No.19	C	
			青森	羽白字沢田	公設樹新設事業No.20	C	
			青森	石江字三好	公設樹新設事業No.21	C	
			青森	桂木3丁目	公設樹新設事業No.22・23	C	
50	03.525	八重田浄化センター	青森	中佃1丁目	公設樹新設事業No.24	C	
			青森	小柳5丁目	公設樹新設事業No.25	C	
			青森	里見1丁目	公設樹新設事業No.26・27	C	
			青森	里見1丁目	公設樹新設事業No.28	C	
			青森	新城字平岡	公設樹新設事業No.29	B	新城平岡(4)遺跡
51	03.62	八重田浄化センター	青森	三内字八ッ橋	公設樹新設事業No.30	C	
			青森	筒井字ハッ橋	公設樹新設事業No.31	C	
52	03.63	道路維持課	青森	北金沢2丁目	公設樹新設事業No.32	C	
			青森	細越	細越地区外側溝工事	B	菜山(1)遺跡
青森	松原1丁目	松原地区側溝(3-1)工事	C				
青森	千富町2丁目	千富町地区側溝(3-1)工事	C				
青森	大野	大野地区側溝(3-1)工事	C				
青森	大野	大野地区側溝(3-2)工事	C				

市内遺跡発掘調査報告書 30

No.	年月日	照会者	地区	計画(照会)地	事業内容・照会目的	回答	遺跡名			
		道路維持課	青森	野尻	野尻地区側溝(3-1)工事	B	野尻鎮遺跡			
			青森	堤町1丁目	堤町地区側溝(3-1)工事	C				
			青森	三内	三内地区側溝(3-5)工事	B	三内沢部(2)遺跡			
			青森	三内	三内地区側溝(3-6)工事	C				
			青森	千刈3丁目	千刈地区道路工事	C				
53	03.64	用地課	青森	富田1丁目	土地売買等届出	C				
54	03.67	道路建設課	青森	松森3丁目	畑地区融雪雪溝整備事業	C				
55	03.68	用地課	青森	富田4丁目	土地売買等届出	C				
56	03.68	都市整備課	浪岡	細野	市道目倉石線舗装工事	C				
			浪岡	女鹿沢	浪岡地区区画線設置(3-1)工事	C				
			浪岡	女鹿沢	浪岡地区側溝(3-3)工事 No.1	C				
			浪岡	女鹿沢	浪岡地区側溝(3-3)工事 No.2	C				
			浪岡	女鹿沢	浪岡地区側溝(3-3)工事 No.3	A	本郷松元遺跡			
			浪岡	女鹿沢	浪岡地区側溝(3-3)工事 No.4	B	女鹿沢野尻遺跡			
			浪岡	女鹿沢	浪岡地区側溝(3-3)工事 No.5	B	鏡前田遺跡			
			浪岡	女鹿沢	浪岡地区側溝(3-3)工事 No.6	C				
			浪岡	女鹿沢	浪岡地区側溝(3-3)工事 No.7	C				
			浪岡	浪岡	浪岡地区側溝(3-4)工事	A	浪岡城遺跡			
			浪岡	浪岡	浪岡地区側溝(3-4)工事	A	浪岡城遺跡			
57	03.6.10	用地課	青森	石江字江渡	土地売買等届出	C				
58	03.6.10	上下道整備課	青森	浪館前田1丁目	浪館前田1丁目地区配水管更新工事	C				
			青森	八重田3丁目	八重田3丁目地区配水管更新工事	A	東道道遺跡			
			青森	幸畑3丁目	幸畑3丁目地区配水管更新工事その3	B	阿留野(1)遺跡			
			青森	幸畑4丁目	幸畑3丁目地区配水管更新工事その4	B	阿留野(1)遺跡			
			青森	岡造道2丁目	岡造道2丁目地区配水管更新工事	B	小柳遺跡			
			青森	久栗坂字浜田	浅虫送水管更新工事	A	山野峠遺跡			
			59	03.6.15	八重田浄化センター	青森	浜田字玉川	公設樹新設事業 No.33	C	
						青森	古館1丁目	公設樹新設事業 No.34	C	
青森	第二間屋町3丁目	公設樹新設事業 No.35				C				
青森	石江字平山	公設樹新設事業 No.36				C				
青森	岡造道2丁目	公設樹新設事業 No.37				B	沢田遺跡			
青森	旭町2丁目	公設樹新設事業 No.38				C				
青森	古館1丁目	公設樹新設事業 No.39				C				
青森	羽白字池上	公設樹新設事業 No.40				C				
60	03.6.21	八重田浄化センター	青森	筒井3丁目	公設樹新設事業 No.41	C				
			浪岡	旭町2丁目	公設樹新設事業 No.42	C				
			青森	石江字岡部	公設樹新設事業 No.43	C				
			青森	浦町字奥野	公設樹新設事業 No.44	C				
61	03.6.28	上下道整備課	浪岡	杉沢字上福田	杉沢上福田地区消火栓移設工事	C				
62	03.6.29	八重田浄化センター	青森	羽白字沢田	公設樹新設事業 No.45	C				
			青森	石江字高間	公設樹新設事業 No.45	C				
			青森	はまなす2丁目	公設樹新設事業 No.45	C				
			青森	筒井字桜川	公設樹新設事業 No.45	C				
			青森	石江字江渡	公設樹新設事業 No.50-52	C				
			青森	三内字丸山	公設樹新設事業 No.53	A	浪館(1)遺跡			
			青森	筒井3丁目	公設樹新設事業 No.54	C				
			青森	浪館前田3丁目	公設樹新設事業 No.55	C				
63	03.6.29	建築指導課	青森	雲谷字梨野木	違法建築物告知看板作成等業務	C				
64	03.6.30	道路維持課	青森	中佃	中佃地区外側溝工事	C				
			青森	小柳	中佃地区外側溝工事	B	小柳遺跡			
			青森	築木館	築木館地区外側溝工事	C				
			青森	ひやき	築木館地区外側溝工事	C				

No.	年月日	照会者	地区	計画(照会)地	事業内容・照会目的	回答	遺跡名			
		道路維持課	青森	後湯	後湯地区外側溝工事	C				
			青森	小橋	後湯地区外側溝工事	C				
			青森	安田字近野	安田地区側溝(3-2)工事①	C				
			青森	安田字近野	安田地区側溝(3-2)工事②	B	近野遺跡			
			青森	浪館前田	浪館前田地区側溝(3-4)工事	C				
65	03.7.1	農業政策課	青森	内真部字岸田	青森農業振興地域整備計画変更	C				
			青森	駒込字南駒込	青森農業振興地域整備計画変更	C				
			浪岡	吉野田字荷越沢	浪岡農業振興地域整備計画変更	C				
66	03.7.5	用地課	青森	駒込字深沢	土地売買等届出	A	深沢(1)遺跡			
67	03.7.5	都市整備課	浪岡	五本松字平野	市道茂井野脇線舗装工事	A	羽黒平(3)遺跡			
			浪岡	浪岡字前田	市道茂井野脇線舗装工事	A	浪岡城遺跡			
			浪岡	浪岡	水路架設工事	C				
			浪岡	浪岡	交通安全施設設置撤去工事	C				
			浪岡	浪岡	浪岡字平野	公設樹新設工事	C			
68	03.7.7	上下水道課	浪岡	女鹿沢字野尻	公設樹新設工事	C				
		八重田浄化センター	浪岡	徳才子字船岡	下水道整備事業	C				
			青森	石江字江渡	公設樹新設工事 No.48	C				
			青森	筒井字ハッ橋	公設樹新設工事 No.56	C				
			青森	富田2丁目	公設樹新設工事 No.57・58	C				
			青森	小柳1丁目	公設樹新設工事 No.59	C				
70	03.7.21	用地課	青森	荒川字寒水沢	土地売買等届出	C				
71	03.7.26	八重田浄化センター	青森	岡造道2丁目	公設樹新設工事 No.60	A	小柳遺跡			
			青森	港町2丁目	公設樹新設工事 No.61	C				
			青森	三好1丁目	公設樹新設工事 No.62	C				
			青森	西田沢字浜田	公設樹新設工事 No.63	C				
			青森	本泉2丁目	公設樹新設工事 No.64	C				
			72	03.7.28	環境政策課	青森	岩渡字熊沢	砂利採取計画	C	
			73	03.7.30	八重田浄化センター	青森	羽白字沢田	公設樹新設工事 No.65	C	
			青森	浪打2丁目	公設樹新設工事 No.66	C				
			青森	三内字沢部	公設樹新設工事 No.67	C				
			青森	油川字大浜	公設樹新設工事 No.68	C				
			青森	石江字三好	公設樹新設工事 No.69	C				
			青森	中佃2丁目	公設樹新設工事 No.70	C				
			青森	浜田字玉川	公設樹新設工事 No.71	C				
			74	03.8.2	農地林務課	青森	新城字山田	林地開発変更許可申請	A	新城山田(8)遺跡
			青森	戸門字山辺	林地開発変更許可申請	C				
			75	03.8.6	用地課	青森	戸門字土筆山	土地売買等届出	C	
76	03.8.17	八重田浄化センター	青森	浪館前田3丁目	公設樹新設工事 No.72	C				
			青森	三好1丁目	公設樹新設工事 No.73	C				
			青森	柳川1丁目	公設樹新設工事 No.74	C				
			青森	妙見2丁目	公設樹新設工事 No.75	C				
			青森	勝田2丁目	公設樹新設工事 No.76	C				
			青森	小柳1丁目	公設樹新設工事 No.77	C				
			青森	安田字近野	公設樹新設工事 No.78・79	A	安田近野(2)遺跡			
			青森	中佃1丁目	公設樹新設工事 No.80	C				
			青森	筒井字桜川	公設樹新設工事 No.81	C				
			青森	筒井字ハッ橋	公設樹新設工事 No.82	C				
			青森	安田字近野	公設樹新設工事 No.83	B	安田近野(2)遺跡			
77	03.8.17	施設課	青森	堤町2丁目	仕切弁取替工事	C				
			青森	堤町2丁目	仕切弁取替工事	C				
			青森	堤町2丁目	仕切弁取替工事	C				
			青森	堤町2丁目	仕切弁取替工事	C				
			青森	堤町2丁目	仕切弁取替工事	C				
			青森	本町5丁目	仕切弁取替工事	C				
			青森	三内字沢部	仕切弁取替工事	C				
			青森	花園1丁目	仕切弁取替工事その2	C				



第1章 事業実施の概要

No.	年月日	照会者	地区	計画(照会)地	事業内容・照会目的	回答	遺跡名
		施設課	青森	花園2丁目	仕切弁取替工事その2	C	
			青森	浪岡前田4丁目	配水管新設工事	C	
			青森	安田字近野	配水管カメラ調査業務	C	
			青森	久須志3丁目	配水管カメラ調査業務	C	
78	03.8.17	都市整備課	浪岡	浪岡字浅井	水路護岸整備(3-1)工事 No.1	A	川原館遺跡
			浪岡	浪岡字稲村	水路護岸整備(3-1)工事 No.2	C	
			浪岡	浪岡字林代	水路護岸整備(3-1)工事 No.3	C	
			浪岡	浪岡字若松	浪岡地区側溝(3-5)工事 No.1	C	
			浪岡	樽沢字上野	浪岡地区側溝(3-5)工事 No.2	B	大林遺跡
			浪岡	女鹿沢字西花園	浪岡地区側溝(3-5)工事 No.3	C	
			浪岡	浪岡字林本	浪岡地区側溝(3-5)工事 No.4	C	
			浪岡	本郷字松元	浪岡地区側溝(3-5)工事 No.5	A	松元遺跡
79	03.8.27	八重田浄化センター	青森	岡造道2丁目	公設櫛新設工事 No.84	A	小柳遺跡
			青森	沖館3丁目	公設櫛新設工事 No.85	B	新城平岡(3)遺跡
			青森	けやき1丁目	公設櫛新設工事 No.86	C	
			青森	筒井字ハッ橋	公設櫛新設工事 No.87	C	
			青森	石江字平山	公設櫛新設工事 No.88	C	
			青森	佃1丁目	公設櫛新設工事 No.89	C	
			青森	三内字丸山	公設櫛新設工事 No.90	C	
			青森	安田字近野	公設櫛新設工事 No.91	B	安田(2)遺跡
青森	羽白字池上	公設櫛新設工事 No.92	C				
80	03.8.27	用地課	青森	古館字大柳	土地売買等届出	C	
81	03.8.30	廃棄物対策課	青森	駒込字桐ノ沢	産業廃棄物処理施設設置許可	C	
82	03.8.31	農地林務課	浪岡	銀	県管営管体育成基盤整備事業調査	A	山神宮遺跡・銀前田遺跡
83	03.9.3	用地課	青森	三本木字川崎	土地売買等届出	C	
84	03.9.8	都市整備課	浪岡	北中野	浪岡地区水路護岸整備(3-2)工事 No.1	C	
			浪岡	杉沢	浪岡地区水路護岸整備(3-2)工事 No.2	B	女鹿沢選所元遺跡
			浪岡	吉内	浪岡地区水路護岸整備(3-2)工事 No.3	C	
			浪岡	若松	浪岡地区水路護岸整備(3-2)工事 No.4	C	
			浪岡	浪岡	浪岡地区交通安全施設整備(3-2)工事	C	
			青森	松原1丁目	公設櫛新設工事 No.93	C	
85	03.9.13	八重田浄化センター	青森	けやき1丁目	公設櫛新設工事 No.94	C	
			青森	石江字江渡	公設櫛新設工事 No.95	B	石江遺跡・江渡遺跡
			青森	けやき1丁目	公設櫛新設工事 No.96	C	
			青森	石江字岡部	公設櫛新設工事 No.97	B	岡部遺跡
			青森	南佃1丁目	公設櫛新設工事 No.98	C	
			青森	幸畑字松元	公設櫛新設工事 No.99	C	
			青森	奥野3丁目	公設櫛新設工事 No.100	C	
			青森	原別5丁目	公設櫛新設工事 No.101	C	
			青森	石江字岡部	公設櫛新設工事 No.102	C	
			青森	筒井字ハッ橋	公設櫛新設工事 No.103・104	C	
			青森	筒井字ハッ橋	公設櫛新設工事 No.105・106・107	C	
			青森	中佃2丁目	公設櫛新設工事 No.108	C	
			青森	富田4丁目	公設櫛新設工事 No.109	C	
			青森	間屋町2丁目	公設櫛新設工事 No.110	C	
			青森	浪打2丁目	公設櫛新設工事 No.111	C	
			青森	浦町字奥野	公設櫛新設工事 No.112	C	
			青森	八重田1丁目	公設櫛新設工事 No.113	C	

No.	年月日	照会者	地区	計画(照会)地	事業内容・照会目的	回答	遺跡名
86	03.10.4	八重田浄化センター	青森	筒井字ハッ橋	公設櫛新設工事 No.114	C	
			青森	大野字若宮	公設櫛新設工事 No.115	C	
			青森	安田字近野	公設櫛新設工事 No.116	B	安田近野(1)遺跡
			青森	幸畑字松元	公設櫛新設工事 No.117	C	
			青森	三内字沢部	公設櫛新設工事 No.118	C	
			青森	三内字沢部	公設櫛新設工事 No.119	C	
			青森	幸畑字松元	公設櫛新設工事 No.120	C	
			青森	筒井字ハッ橋	公設櫛新設工事 No.121	C	
			青森	金沢2丁目	公設櫛新設工事 No.122	C	
			青森	千富町2丁目	公設櫛新設工事 No.123	C	
			青森	千刈4丁目	公設櫛新設工事 No.124	C	
			青森	中央1丁目	公設櫛新設工事 No.125	C	
			87	03.10.5	農地林務課	青森	滝沢字住吉
88	03.10.6	用地課	青森	三内字稲元	土地売買等届出	C	
89	03.10.7	施設課	青森	岩渡字熊沢	岩渡地区水質監視施設設置工事	C	
90	03.10.11	上水道整備課	青森	石江字江渡	三内・石江(13-A-5・9)地区配水管更新工事	A	石江遺跡
			青森	石江字江渡	三内・石江(13-A-6・29)地区配水管更新工事	C	
			青森	三内字沢部	三内・石江(13-A-15)地区配水管更新工事	B	三内沢部(2)遺跡
			青森	石江字江渡	三内・石江(13-A-30)地区配水管更新工事	B	江渡遺跡
			青森	前田字中野	国道280号(北小南側)配水管更新工事その7	C	
			青森	奥内字川合	奥内川合(奥内橋北側)地区配水管更新工事その1	C	
			青森	奥内字川合	奥内川合(奥内橋北側)地区配水管更新工事その2	C	
			青森	奥内字沼田	奥内沼田(津軽沼田駅東側)地区配水管更新工事	C	
			青森	瀬戸子字磯田	瀬戸子磯田(瀬戸子分館北側)地区配水管更新工事	C	
			青森	羽白字沢田	羽白沢田(油川駅南側)地区配水管更新工事	C	
			青森	油川字大浜	油川大浜(油川児童遊園北側)地区配水管更新工事	C	
			青森	新田2丁目	新田2丁目(新田稲荷神社西側)地区配水管更新工事	C	
			青森	新田1丁目	新田1丁目(新田浄化センター東側)地区配水管更新工事	C	
青森	沖館3丁目	沖館3丁目(沖館分署東側)地区配水管更新工事	C				
青森	新城字山田	新城山田(津軽新城駅北側)地区配水管更新工事	C				
青森	新城字平岡	新城平岡(新城北北側)地区配水管更新工事	C				
青森	西滝3丁目	西滝3丁目(滝川橋西側)地区配水管更新工事その1	C				
青森	西滝3丁目	西滝3丁目(滝川橋北側)地区配水管更新工事その2	C				
青森	西滝2丁目・浪館前田2丁目	西滝2丁目・浪館前田2丁目(出陣温泉南側)地区配水管更新工事	C				
青森	千刈4丁目・久須志4丁目	千刈4丁目・久須志4丁目(こどもの国保育園西側)地区配水管更新工事	C				
青森	久須志4丁目	久須志4丁目(愛育幼稚園西側)地区配水管更新工事	C				
青森	浪館前田1丁目	浪館通り(浪館小東側)配水管更新工事その1	C				

No.	年月日	照会者	地区	計画(照会)地	事業内容・照会目的	回答	遺跡名
		上水道整備課	青森	浪館4丁目	浪館4丁目(西中北側)地区配水管更新工事	C	
			青森	浪館志田	浪館志田・泉川(西中東側)地区配水管更新工事	C	
			青森	大野字鳴滝	大野鳴滝(青森南高東側)地区配水管更新工事	C	
			青森	大野字山下	大野山下(大野市民センター西側)地区配水管更新工事	C	
			青森	荒川字柴田	荒川柴田(荒川郵便局南側)地区配水管更新工事	C	
			青森	松原2丁目	松原2丁目(呉竹幼稚園南側)地区配水管更新工事	C	
			青森	桜川1丁目	桜川1丁目(青森高北側)地区配水管更新工事	C	
			青森	筒井2・3丁目	筒井2・3丁目(すみれ園地)地区配水管更新工事	C	
			青森	筒井字八ッ橋	筒井八ッ橋(京工台団地)配水管更新工事	C	
			青森	野尻字野田	野尻野田(高等技術専門学校東側)地区配水管更新工事	B	野尻野田遺跡
			青森	横内字亀井	横内亀井(常福院西側)地区配水管更新工事	B	横内城跡
			青森	中佃1丁目	中佃1丁目(佃中西側)地区配水管更新工事	C	
			青森	中佃2丁目	中佃2丁目(佃中東側)地区配水管更新工事	C	
			青森	小柳1丁目	小柳1丁目(櫻懸児童遊園東側)地区配水管更新工事	C	
			青森	原別3丁目	原別3丁目(青森東高東側)地区配水管更新工事	C	
			青森	原別5丁目	原別5丁目(沼川東側)地区配水管更新工事	C	
			青森	野内字鈴森	野内鈴森(貴船川1号橋北側)地区配水管更新工事	B	野内遺跡
			青森	諏訪字野田	諏訪野田(諏訪市民館南側)地区配水管更新工事	C	
			青森	浅虫字内野	浅虫内野(浅虫温泉病院西側)地区配水管更新工事	C	
			浪岡	五本松字平野	五本松(五本松配水池南側)地区配水管更新工事その1	B	平野遺跡
			浪岡	五本松字平野	五本松(五本松配水池南側)地区配水管更新工事その2	B	松山寺遺跡・平野遺跡
			浪岡	大和通字沢田	大和通沢田(新大和通トンネル南側)地区配水管更新工事	C	
			浪岡	浪岡字稲村	浪岡稲村(浪岡中東側)地区配水管更新工事	C	
			青森	久栗坂字浜田	根井川水管橋(上部工)更新工事	C	
			青森	久栗坂字久栗坂山	浅虫配水池場内配管更新工事	B	山野峠遺跡
			青森	奥野2・3丁目	3・5・4号堤防通り浜田線道路改築工事に伴う配水管更新工事その6	C	
			浪岡	浪岡字若松	大鶴浪岡線道路改築工事に伴う配水管更新工事その2	C	
			青森	松森3丁目	佃地区融流雪溝整備事業に伴う配水管移設工事その3	C	
			青森	篠田1丁目	篠田地区融流雪溝整備事業に伴う配水管移設工事その1	C	
			青森	左環字野田	国道280号橋梁架替(岸田橋)工事に伴う配水管更新工事	C	
			青森	西田沢字津津	国道280号橋梁架替(津津橋)工事に伴う配水管更新工事	C	
			青森	野内字菊川	貴船川河川改修事業に伴う2号橋配水管仮設工事	A	野内遺跡
			青森	油川字船岡	油川配水所解体工事その2	C	
			青森	新城字天田内	天田内14号及び新21号取水井さく井工事	C	

No.	年月日	照会者	地区	計画(照会)地	事業内容・照会目的	回答	遺跡名
		上水道整備課	青森	新城字天田内	天田内配水所用地伐根工事	C	
			青森	合子沢字松森	中核工業団地地区配水管新設工事	A	野木(1)遺跡
			青森	岡町字宮本	天田内10号取水井ポンプ設備等更新工事	A	宮本(2)遺跡
91	03.10.11	都市整備課	浪岡	浪岡	市道東花岡9号道路改良(3-1)工事	C	
			浪岡	浪岡	市道東花岡9号道路改良(3-2)工事	C	
			浪岡	浪岡	浪岡地区交通安全施設整備(3-1)工事	C	
92	03.10.14	用地課	青森	戸門字土筆山	土地売買等届出	C	
93	03.10.19	上下水道課	浪岡	浪岡字淋城	公設樹新設事業(①浪岡地区工事予定箇所)	C	
			浪岡	北中野字中坪	公設樹新設事業(②北中野地区工事予定箇所)	C	
94	03.10.19	農地林務課	青森	戸門字山辺	林地開発変更許可申請	C	
			青森	鶴ヶ坂字田川	林地開発変更許可申請	C	
95	03.10.25	八重田浄化センター	青森	筒井3丁目	公設樹新設工事No.126	C	
			青森	幸畑字松元	公設樹新設工事No.127	C	
			青森	幸畑字松元	公設樹新設工事No.128	C	
			青森	石江字高間	公設樹新設工事No.129	C	
			青森	筒井字八ッ橋	公設樹新設工事No.130	C	
			青森	新城字平岡	公設樹新設工事No.131	C	
			青森	佃1丁目	公設樹新設工事No.132	C	
			青森	佃3丁目	公設樹新設工事No.133・134	B	佃遺跡
			青森	西滝2丁目	公設樹新設工事No.135	C	
96	03.10.27	農地林務課	青森	滝沢字住吉	林地開発変更許可申請	B	宮田山下(1)遺跡
97	03.11.2	用地課	青森	岩渡字熊沢	土地売買等届出	C	
98	03.11.2	用地課	青森	岩渡字熊沢	土地売買等届出	C	
99	03.11.2	用地課	青森	幸畑5丁目	土地売買等届出	C	
100	03.11.5	用地課	青森	浜田字玉川	土地売買等届出	C	
101	03.11.5	環境政策課	青森	駒込字深沢	環境影響評価方法書に対する意見	A	深沢(1)遺跡
102	03.11.8	都市整備課	浪岡	浪岡	市道稲村4号線舗装工事	C	
			浪岡	浪岡字稲村	浪岡地区水路護岸整備(3-3)工事	C	
103	03.11.11	用地課	青森	小柳4丁目	土地売買等届出	C	
104	03.11.11	八重田浄化センター	青森	矢作3丁目	公設樹新設工事No.136	C	
			青森	三内字沢部	公設樹新設工事No.137	B	三内沢部(3)遺跡
			青森	安田字近野	公設樹新設工事No.138	C	
			青森	原別8丁目	公設樹新設工事No.139	C	
			青森	はまなす1丁目	公設樹新設工事No.140	C	
			青森	石江字江渡	公設樹新設工事No.141	C	
			青森	花園1丁目	公設樹新設工事No.142	C	
105	03.11.18	用地課	青森	鶴ヶ坂字山本	土地売買等届出	C	
106	03.11.19	八重田浄化センター	青森	西滝2丁目	公設樹新設工事No.143	C	
			青森	三内字稲元	公設樹新設工事No.144	C	
			青森	造道2丁目	公設樹新設工事No.145	C	
			青森	浪館前田2丁目	公設樹新設工事No.146・147	C	
107	03.11.25	下水道整備課	青森	新城字山田	新城汚水3号幹線第1工区工事	C	
			青森	新城字平岡	平岡汚水3号幹線第1工区工事	C	
			青森	新城字平岡	平岡汚水管第1工区工事	C	
			青森	問屋町2丁目	妙見汚水幹線第1工区工事	C	
			青森	問屋町2丁目	妙見汚水管第1工区工事	C	
			青森	矢田字下野尻	矢田汚水管第1工区工事	C	
			浪岡	高屋敷字社元	浪岡汚水幹線第1工区工事	C	
			浪岡	高屋敷字社元	浪岡汚水管第1工区工事	C	
108	03.11.26	八重田浄化センター	青森	小柳1丁目	公設樹新設工事No.148	C	

第1章 事業実施の概要

No.	年月日	照会者	地区	計画(照会)地	事業内容・照会目的	回答	遺跡名
		八重田浄化センター	青森	金沢2丁目	公設構新設工事 No.149	C	
			青森	新城字平岡	公設構新設工事 No.150	C	
			青森	大野字鳴滝	公設構新設工事 No.151	C	
			青森	金沢3丁目	公設構新設工事 No.152	C	
109	03.11.30	用地課	青森	四ツ石字前岳	土地売買等届出	C	
110	03.11.30	用地課	青森	幸畑字阿部野	土地売買等届出	B	阿部野(2)遺跡

第3表 令和3年1月～12月 土木工事等に係る届出・通知一覧

No	遺跡名	地区	開発事業	通知・届出者名	通知・届出日	進捗日	県通知日	文書番号	市の意見
1	山元(3)遺跡	浪岡	貸事務所建築	民間	2021.1.18	2021.1.19	2021.1.21	第1174号	慎重工事
2	三内沢部(3)遺跡	青森	住宅建築	個人	2021.1.27	2021.1.27	2021.1.29	第1202号	工事立会
3	沢田遺跡	青森	住宅解体・新築	個人	2021.2.8	2021.2.9	2021.2.12	第1262号	工事立会
4	新城平岡(4)遺跡	青森	住宅建築	個人	2021.2.8	2021.2.9	2021.2.12	第1263号	慎重工事
5	浪館(1)遺跡	青森	住宅建築	個人	2021.3.9	2021.3.10	2021.3.12	第1360号	慎重工事
6	柳沢村元(3)遺跡	浪岡	沿海橋銀線工事	東青地域 県民局	2021.3.15	2021.3.18	2021.3.22	第1394号	県教委の指示
7	野沢(4)遺跡	浪岡	倉庫建築	民間	2021.3.18	2021.3.19	2021.3.22	第1395号	慎重工事
8	上野遺跡	浪岡	住宅建築	個人	2021.3.19	2021.3.19	2021.3.22	第1396号	工事立会
9	新城平岡(4)遺跡	青森	カーポート建築	民間	2021.3.22	2021.3.23	2021.3.24	第1405号	慎重工事
10	沢田遺跡	青森	下水道施設埋設	青森市	2021.4.5	2021.4.6	2021.4.9	第71号	工事立会
11	高間(6)遺跡	青森	住宅増改築	個人	2021.4.7	2021.4.9	2021.4.14	第109号	厳重注意
12	沢田遺跡	青森	住宅建築	個人	2021.4.8	2021.4.9	2021.4.14	第110号	厳重注意
13	新城平岡(2)遺跡	青森	事務所・倉庫建築	民間	2021.4.9	2021.4.12	2021.4.13	第105号	慎重工事
14	新城平岡(4)遺跡	青森	下水道施設埋設	青森市	2021.4.13	2021.4.14	2021.4.20	第117号	慎重工事
15	浪館(1)遺跡	青森	個人住宅建築	個人	2021.4.20	2021.4.20	2021.4.26	第157号	慎重工事
16	近野遺跡	青森	外構修繕	青森県	2021.4.22	2021.4.23	2021.4.27	第168号	県教委の指示
17	三内沢部(3)遺跡	青森	水道管布設	青森市	2021.4.28	2021.4.28	2021.5.6	第189号	工事立会
18	小沢野(3)遺跡	青森	ビート上部嵩上げ	民間	2021.4.28	2021.4.28	2021.4.28	第182号	慎重工事
19	阿部野(1)遺跡	青森	墓標修繕及び石面保護	青森市	2021.5.12	2021.5.13	2021.5.18	第266号	慎重工事
20	三内沢部(3)遺跡	青森	住宅建築	個人	2021.5.13	2021.5.14	2021.5.18	第236号	慎重工事
21	阿部野(1)遺跡	青森	既設欄干更新	青森市	2021.5.13	2021.5.13	2021.5.20	第275号	工事立会
22	小倉遺跡	青森	解体工事	民間	2021.5.24	2021.5.24	2021.5.28	第307号	厳重注意
23	小柳遺跡	青森	住宅建築	個人	2021.5.26	2021.5.27	2021.5.28	第308号	厳重注意
24	新城平岡(4)遺跡	青森	樹木撤去	民間	2021.5.27	2021.5.28	2021.6.1	第319号	工事立会
25	石江・江渡遺跡	青森	水道管布設	青森市	2021.6.2	2021.6.2	2021.6.4	第351号	工事立会
26	野木(1)遺跡	青森	倉庫新築	民間	2021.6.8	2021.6.8	2021.6.11	第384号	慎重工事
27	三内沢部(3)遺跡	青森	擁壁工事	民間	2021.6.8	2021.6.9	2021.6.11	第385号	慎重工事
28	小柳遺跡	青森	展示場新築	民間	2021.6.10	2021.6.11	2021.6.15	第407号	工事立会
29	本柳松元・浪岡城遺跡	浪岡	既設欄干更新	青森市	2021.6.10	2021.6.14	2021.6.18	第395号	工事立会
30	小柳遺跡	青森	住宅解体	個人	2021.6.14	2021.6.15	2021.6.18	第417号	工事立会
31	浪館(1)遺跡	青森	住宅建築	個人	2021.6.14	2021.6.15	2021.6.18	第418号	工事立会
32	牛旁畑遺跡	青森	地質調査	東青地域 県民局	2021.6.8	2021.6.15	2021.6.18	第419号	県教委の指示
33	山元(2)遺跡	浪岡	地質調査	東青地域 県民局	2021.6.8	2021.6.15	2021.6.18	第420号	県教委の指示
34	沢田遺跡	青森	住宅建築	民間	2021.6.14	2021.6.16	2021.6.18	第421号	厳重注意
35	宮本(2)遺跡	青森	深井戸掘削・単管フェンス設置	青森市	2021.6.18	2021.6.21	2021.6.24	第470号	慎重工事
36	山元(3)遺跡	浪岡	遊具撤去・設置	青森市	2021.6.22	2021.6.23	2021.6.28	第474号	慎重工事
37	安田近野(2)遺跡	青森	倉庫の解体及びブロック塀の撤去	民間	2021.6.24	2021.6.28	2021.6.30	第497号	工事立会
38	川原館遺跡	浪岡	住宅新築	民間	2021.6.24	2021.6.28	2021.6.30	第498号	慎重工事
39	三内沢部(3)遺跡	青森	電柱・支線新設	民間	2021.6.28	2021.6.29	2021.7.5	第510号	工事立会
40	浪館(1)遺跡	青森	下水道施設埋設	青森市	2021.7.1	2021.7.1	2021.7.5	第520号	慎重工事

No	遺跡名	地区	開発事業	通知・届出者名	通知・届出日	進捗日	県通知日	文書番号	市の意見
41	山本(2)遺跡	浪岡	事務所・倉庫建築	民間	2021.7.8	2021.7.12	2021.7.15	第570号	慎重工事
42	細越館遺跡	青森	水位計取替	青森市	2021.7.9	2021.7.12	2021.7.15	第571号	慎重工事
43	東香道遺跡・山野峠遺跡	青森	水道管布設	青森市	2021.7.13	2021.7.13	2021.7.15	第577号	工事立会 慎重工事
44	安田近野(2)遺跡	青森	敷き均し	民間	2021.7.12	2021.7.15	2021.7.19	第582号	工事立会
45	川原館遺跡	浪岡	住宅新築	個人	2021.7.19	2021.7.20	2021.7.29	第606号	慎重工事
46	三内沢部(3)遺跡	青森	住宅建築	個人	2021.7.19	2021.7.20	2021.7.28	第607号	慎重工事
47	高間(1)遺跡	青森	建売住宅建築	民間	2021.7.29	2021.8.3	2021.8.5	第651号	慎重工事
48	浪館(1)遺跡	青森	住宅建築	個人	2021.7.30	2021.8.3	2021.8.5	第652号	慎重工事
49	小柳遺跡	青森	建売住宅新築	民間	2021.7.30	2021.8.3	2021.8.5	第653号	慎重工事
50	小柳遺跡	青森	下水道施設埋設	青森市	2021.7.30	2021.8.3	2021.8.6	第660号	工事立会
51	安田近野(2)遺跡	青森	下水道施設埋設	青森市	2021.8.24	2021.8.24	2021.8.25	第702号	工事立会
52	山元(3)遺跡	浪岡	一般国道7号杉沢地区交差点改良	国土交通省東北地方整備局 青森河川国道事務所	2021.8.25	2021.8.31	2021.9.6	第742号	県教委の指示
53	松元遺跡	浪岡	側溝側壁補修	青森市	2021.8.26	2021.8.31	2021.9.6	第743号	工事立会
54	小柳遺跡	青森	下水道施設埋設	青森市	2021.8.30	2021.8.31	2021.9.6	第744号	工事立会
55	新城平岡(3)遺跡	青森	既存住宅解体	個人	2021.8.31	2021.9.1	2021.9.9	第760号	工事立会
56	高間(6)遺跡	青森	葬祭場建築	民間	2021.9.13	2021.9.15	2021.9.17	第816号	慎重工事
57	安田近野(2)遺跡	青森	住宅解体	民間	2021.9.24	2021.9.27	2021.9.29	第853号	工事立会
58	近野遺跡	青森	地盤調査	民間	2021.9.30	2021.10.5	2021.10.11	第893号	慎重工事
59	朝日山(2)遺跡	青森	電力用基礎解体	民間	2021.10.1	2021.10.5	2021.10.11	第894号	工事立会
60	三内丸山遺跡	青森	外周柵修繕	三内丸山遺跡センター	2021.10.5	2021.10.8	2021.10.12	第907号	県教委の指示
61	近野遺跡	青森	住宅建築	個人	2021.10.14	2021.10.18	2021.10.22	第946号	工事立会
62	沢田遺跡	青森	既存建物解体	個人	2021.10.14	2021.10.18	2021.10.22	第947号	工事立会
63	安田近野(2)遺跡	青森	住宅建築	個人	2021.10.18	2021.10.20	2021.10.26	第964号	慎重工事
64	小柳遺跡	青森	住宅建築	個人	2021.10.27	2021.10.29	2021.10.29	第997号	工事立会
65	近野遺跡	青森	充電スタンド等撤去	民間	2021.10.28	2021.11.2	2021.11.05	第1023号	慎重工事
66	石江遺跡	青森	住宅新築	個人	2021.11.2	2021.11.4	2021.11.8	第1022号	工事立会
67	浪館(1)遺跡	青森	カーポート建築	個人	2021.11.12	2021.11.12	2021.11.19	第1060号	慎重工事
68	小柳遺跡	青森	住宅・物置解体	民間	2021.11.15	2021.11.15	2021.11.19	第1069号	工事立会
69	野内遺跡	青森	工作物の撤去・移設	民間	2021.11.15	2021.11.17	2021.11.22	第1073号	工事立会
70	高間(1)遺跡	青森	住宅建築	個人	2021.11.18	2021.11.18	2021.11.24	第1083号	慎重工事
71	高間(1)遺跡	青森	住宅建築	個人	2021.11.19	2021.11.19	2021.11.29	第1104号	慎重工事
72	三内丸山遺跡	青森	屋外階段改修	三内丸山遺跡センター	2021.11.24	2021.11.26	2021.11.30	第1109号	県教委の指示
73	小柳遺跡	浪岡	地質調査	東青地域 県民局	2021.11.25	2021.11.29	2021.11.30	第1108号	県教委の指示
74	四戸橋(1)遺跡	青森	地質調査	民間	2021.12.07	2021.12.08	2021.12.10	第1159号	慎重工事
75	樽沢村元(3)遺跡	浪岡	土質試験	東青地域 県民局	2021.12.07	2021.12.08	2021.12.10	第1160号	慎重工事
76	近野遺跡	青森	下水道施設埋設	青森市	2021.12.16	2021.12.16	2021.12.17	第1185号	工事立会
77	三内沢部(3)遺跡	青森	住宅解体	民間	2021.12.16	2021.12.17	2021.12.21	第1199号	工事立会
78	三内沢部(3)遺跡	青森	住宅建築	個人	2021.12.17	2021.12.20	2021.12.21	第1202号	工事立会

## 第Ⅱ章 埋蔵文化財包蔵地の登録等

青森市内における周知の埋蔵文化財包蔵地（以下、「遺跡」）は、令和4年1月31日現在で、昨年度より4遺跡増加し、計432遺跡（青森地区328遺跡、浪岡地区104遺跡）となった。今年度の新規登録、範囲変更遺跡の詳細は、下記のとおりである。

### 第1節 新規登録・範囲変更遺跡

新規登録遺跡は、新城山田（10）遺跡、東造道遺跡、カナクソ沢遺跡、北中野遺跡である。新城山田（10）遺跡及びカナクソ沢遺跡については分布調査成果、東造道遺跡及び北中野遺跡については現地踏査の成果によるものである。

範囲変更遺跡は、銀前田遺跡、野田遺跡、小柳遺跡、沢田遺跡、江渡遺跡、新町野遺跡、米山（2）遺跡、山下遺跡である。小柳遺跡については試掘調査及び現地踏査、銀前田遺跡、野田遺跡、沢田遺跡、江渡遺跡については現地踏査によるものであり、新町野遺跡については当委員会による試掘調査の成果、米山（2）遺跡及び山下遺跡については県教育委員会による試掘調査の成果等によるものである。

遺跡番号	201-446
遺跡名	新城山田(10)遺跡
所在地	青森市大字新城字山田
種別	散布地
時代	縄文
遺物	縄文土器
登録年月日	令和3年7月6日(青教文第527号)
備考	新規登録:分布調査による。
	

第1図 新城山田（10）遺跡範囲（S = 1/25,000）

遺跡番号	201-447
遺跡名	東造道遺跡
所在地	青森市東造道2丁目
種別	散布地
時代	縄文
遺物	縄文土器
登録年月日	令和3年7月6日(青教文第527号)
備考	新規登録:現地踏査による。 令和3年10月18日範囲変更 (青教文第930号)
	

第2図 東造道遺跡範囲（S = 1/25,000）



遺跡番号	201-448
遺跡名	カナクソ沢遺跡
所在地	青森市大字内真部字内真部山
種別	生産遺跡
時代	不明
遺物	鉄滓
登録年月日	令和3年9月9日(青教文第770号)
備考	新規登録:分布調査による。

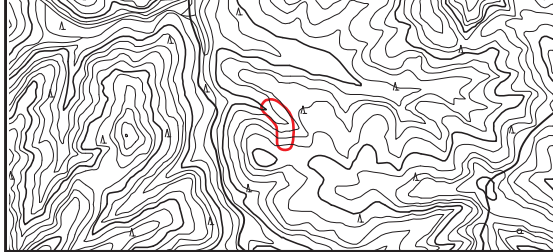

第3図 カナクソ沢遺跡範囲 (S = 1/25,000)

遺跡番号	201-449
遺跡名	北中野遺跡
所在地	青森市浪岡大字北中野字天王
種別	散布地
時代	平安、中世、近世
遺物	土師器
登録年月日	令和3年10月18日(青教文第930号)
備考	新規登録:現地踏査による。

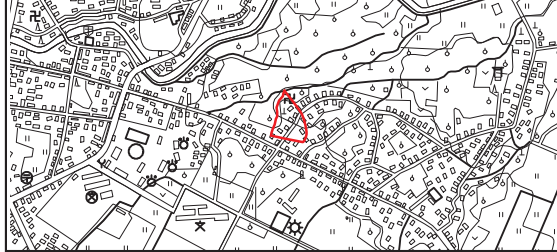

第4図 北中野遺跡範囲 (S = 1/25,000)

遺跡番号	201-059
遺跡名	小柳遺跡
所在地	青森市岡造道2丁目
種別	散布地・集落跡
時代	平安
遺物	土師器、木製品
登録年月日	令和3年4月28日(青教文第166号) 令和3年6月9日(青教文第376号) 令和3年10月26日(青教文第990号)
備考	範囲変更:試掘調査・現地踏査による。



第5図 小柳遺跡範囲 (S = 1/25,000)

遺跡番号	201-411
遺跡名	銀前田遺跡
所在地	青森市浪岡大字銀字前田
種別	散布地
時代	平安
遺物	-
登録年月日	令和3年5月14日(青教文第255号)
備考	範囲変更:現地踏査による。

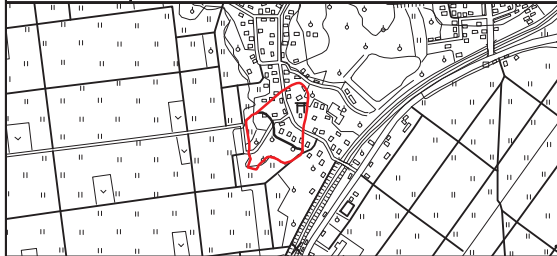

第6図 銀前田遺跡範囲 (S = 1/25,000)

遺跡番号	201-439
遺跡名	野田遺跡
所在地	青森市大字野尻字野田
種別	集落跡
時代	平安
遺物	土師器
登録年月日	令和3年6月9日(青教文第376号)
備考	範囲変更:現地踏査による。



第7図 野田遺跡範囲 (S = 1/25,000)

遺跡番号	201-163
遺跡名	江渡遺跡
所在地	青森市大字石江字江渡
種別	集落跡
時代	縄文(前・中・後)、弥生、平安、近代
遺物	土師器
登録年月日	令和3年7月8日(青教文第541号)
備考	範囲変更:現地踏査による。

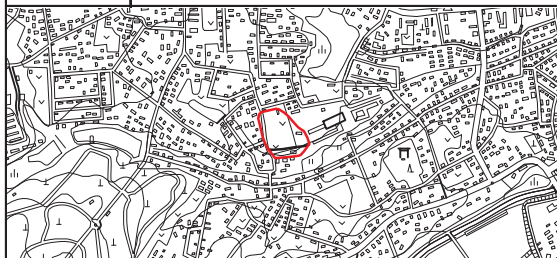

第8図 江渡遺跡範囲 (S = 1/25,000)

遺跡番号	201-050
遺跡名	沢田遺跡
所在地	青森市造道3丁目
種別	集落跡
時代	平安
遺物	土師器
登録年月日	令和3年9月9日(青教文第770号)
備考	範囲変更:現地踏査による。

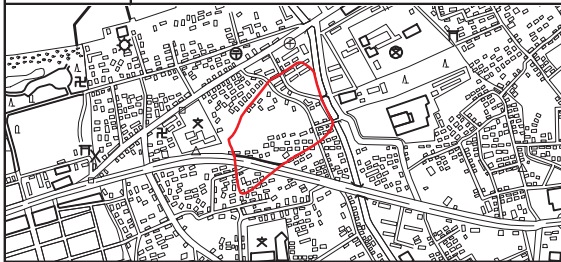

第9図 沢田遺跡範囲 (S = 1/25,000)

遺跡番号	201-161
遺跡名	新町野遺跡
所在地	青森市大字新町野字菅谷
種別	集落跡
時代	縄文(前・後)、平安
遺物	-
登録年月日	令和3年9月22日(青教文第833号)
備考	範囲変更:試掘調査による。

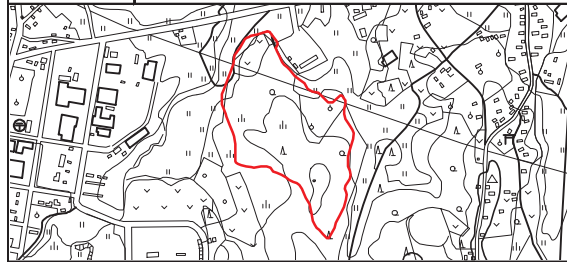

第10図 新町野遺跡範囲 (S = 1/25,000)

遺跡番号	201-276
遺跡名	米山(2)遺跡
所在地	青森市大字宮田字山下
種別	集落跡
時代	縄文(前・中・後・晩)、弥生、平安、中世
遺物	縄文土器
登録年月日	令和3年9月22日(青教文第830号)
備考	範囲変更:県教育委員会の試掘調査による。

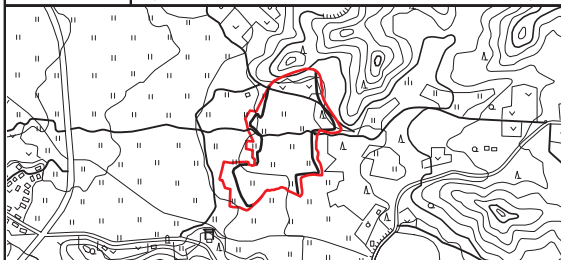

第11図 米山(2)遺跡範囲 (S = 1/25,000)

遺跡番号	201-277
遺跡名	山下遺跡
所在地	青森市大字宮田字山下
種別	散布地
時代	縄文(前・中・後・晩)、平安、中世
遺物	-
登録年月日	令和3年9月22日(青教文第830号)
備考	範囲変更:米山(2)遺跡範囲変更に伴う修正。

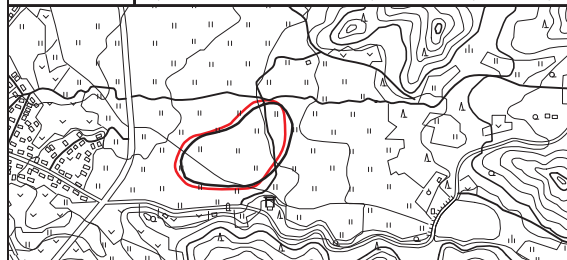

第12図 山下遺跡範囲 (S = 1/25,000)



## 第Ⅲ章 分布調査及び試掘・確認調査等

### 第1節 分布調査

#### 1. 内真部城館群

市北西部の内真部、瀬戸子、飛鳥地区の山間部では、近年、地元を中心とする市民グループによって中世城館跡の精力的な踏査が行われており、周知の埋蔵文化財包蔵地に登録された範囲を越えて、城館遺構の広がりや別地点において、新たな城館遺構も確認されている（これらを内真部城館群と総称）。当委員会では、内真部城館群について、周知の埋蔵文化財包蔵地としての範囲を検討するため、5月21日に城館跡の位置や遺構の広がりを把握することを目的に予備的な分布調査を実施した。調査については、青森県教育庁文化財保護課職員の同行のもと、市民グループの案内により、周知の埋蔵文化財包蔵地である湯ノ沢館遺跡及び飛鳥山館跡のほか、新たな城館跡とみられる瀬戸子館跡（仮称）、飛鳥

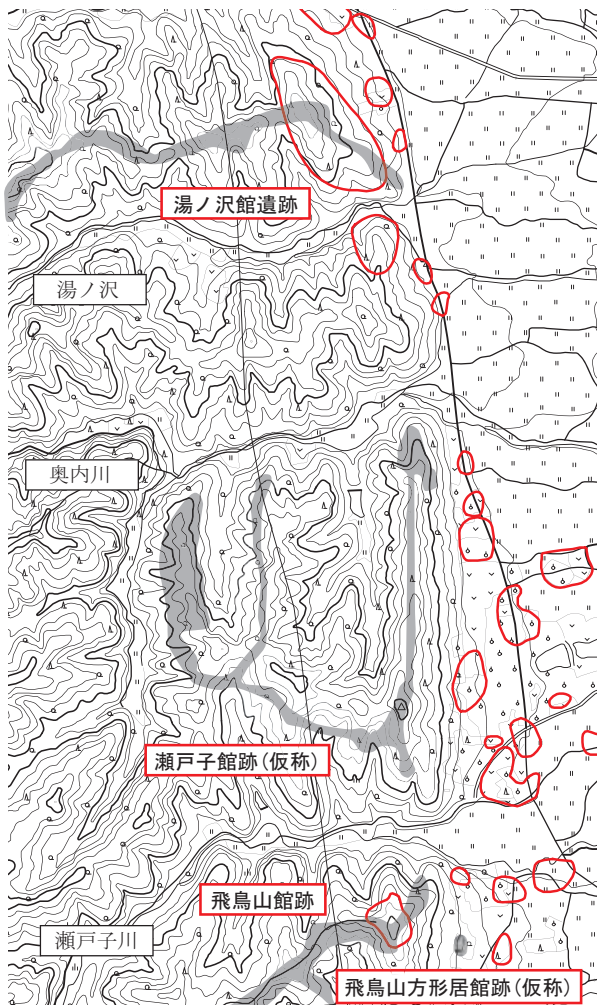

第13図 内真部城館群 (S=1/30,000)

※網掛部分は踏査位置

山方形居館跡（仮称）を対象に実施した。

湯ノ沢館遺跡では、現登録範囲内において、壕で囲まれた平面楕円形の曲輪や壕道を確認し、さらに西側の遺跡範囲外には、東西方向に連なる尾根に沿って壕道が認められ、尾根を断ち切るように造成された切通を確認した。また、その西方向には、尾根脇に大きな土塁を伴った壕道が認められた。飛鳥山館跡では、現登録範囲内に、東向きの斜面を削り落として造られた切岸、切岸によって形成された腰曲輪を確認した。瀬戸子館跡（仮称）は、市民グループが新たに発見した城館跡で、奥内川と瀬戸子川に挟まれた丘陵地に位置する。沢に面した西～南側には斜面を段状に造成した段築群、丘陵頂部の尾根には長大な土塁を確認した。飛鳥山方形居館跡（仮称）は、市民グループが新たに発見した城館跡で、飛鳥山館跡の南西麓に位置し、土塁によって方形に区画された空間を確認した。

今回の調査によって、内真部城館群では、周知の埋蔵文化財包蔵地に登録された範囲内外において、城館遺構とみられる人工的な建造物の広がりを確認できた。来年度以降、本格的な分布調査を実施し、各城館跡の範囲を見極めて、新規登録や範囲変更を進めていく予定である。

#### 2. カナクソ沢遺跡

内真部城館群の調査に関わる市民グループから、内真部川上流に「カナクソ沢」という地名があることをご教示いただいた。内真部地区の南側に位置する奥内地区については、江戸時代の文献史料に製鉄が行われた記録が認められ、「カナクソ」の名称と鉄生産の関連から未確認の製鉄遺跡が存在する可能性が高いと考え、付近の分布調査を実施した。内真部川河口から7km上流の白滝沢との合流地点付近において、カナクソ沢を50m程度遡ったところ、北岸に張り出した舌状地形の先端に大量の鉄滓が散布する範囲を確認した。さらに30mほど遡った地点にも類似した地形がみられ、先端部に大量の鉄滓が散布する範囲を確認した。両地点ともに舌状地形の端部に平坦面があり、そこでは大量の鉄滓や炭化物が認められたことから、平坦面上に製鉄炉が存在し、沢に面した斜面下方に鉄滓が排出されたと考えられる。両地点ともに鉄滓以外の遺物は表面的に認められず、遺跡の時期については不明であるが、製鉄に関わる生産遺跡として新規登録した（第Ⅱ章参照）。



写真 1 湯ノ沢館遺跡①



写真 2 湯ノ沢館遺跡②



写真 3 湯ノ沢館遺跡③



写真 4 湯ノ沢館遺跡④



写真 5 湯ノ沢館遺跡⑤



写真 6 湯ノ沢館遺跡⑥



写真 7 瀬戸子館跡（仮称）①



写真 8 瀬戸子館跡（仮称）②



写真 9 瀬戸子館跡（仮称）③



写真 10 飛鳥山館跡①



写真 11 飛鳥山館跡②



写真 12 飛鳥山方形居館跡（仮称）



写真 13 カナクソ沢遺跡①



写真 14 カナクソ沢遺跡②



写真 15 カナクソ沢遺跡③



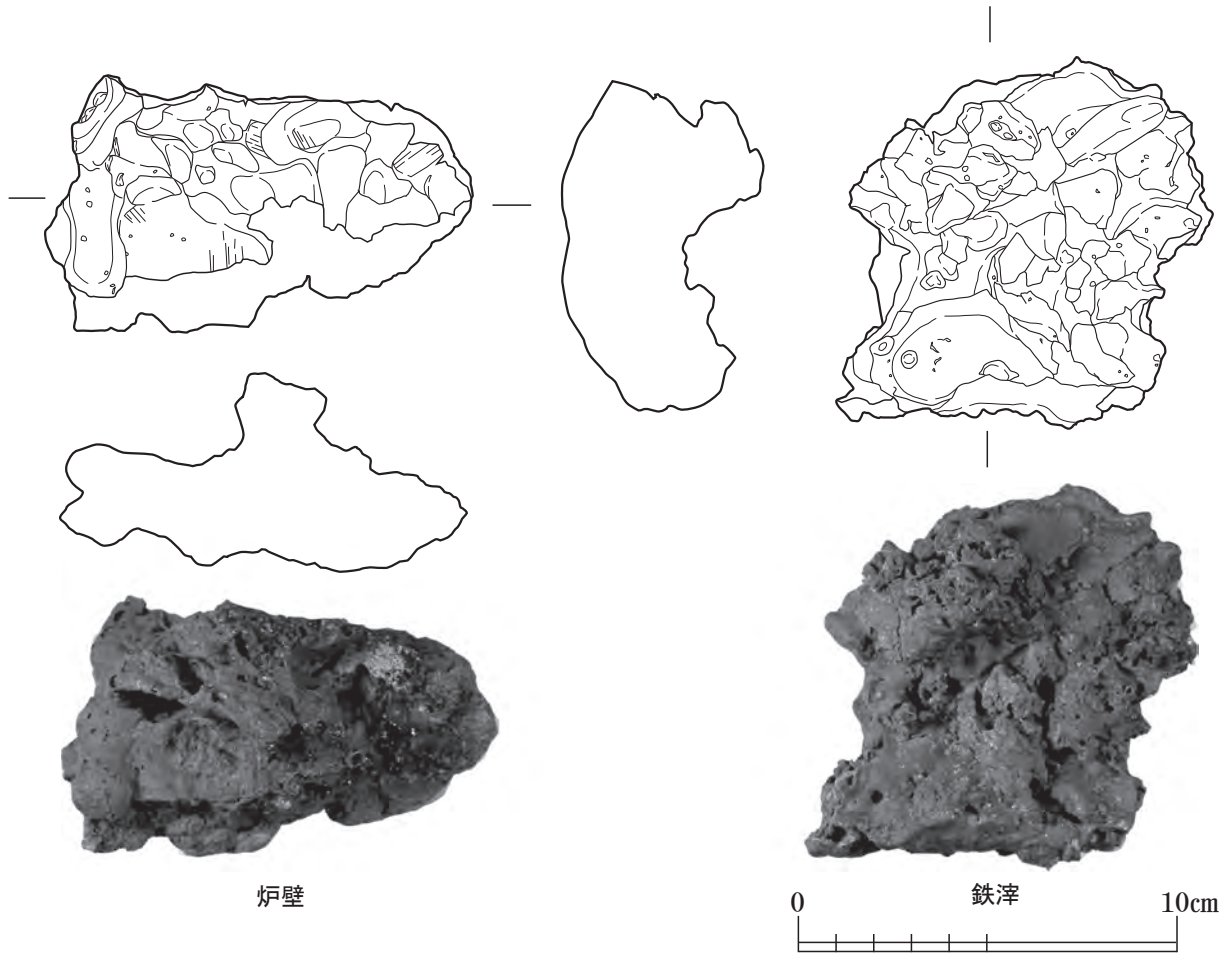

第 14 図 カナクソ沢遺跡表探遺物

## 第 2 節 工事立会

第 3 表に示した文化財保護法第 93 条の届出及び第 94 条の通知に係る工事立会 24 件に加えて、隣接地の現地踏査を 33 件実施した。第 15 図は、沢田遺跡範囲内の下水道工事に係る工事立会により出土した木製品である。表面に文字が書かれている可能性があり、墨痕の消失や腐食を防ぐために、外部委託による保存処理を実施した。隣接地で実施した現地踏査では、遺構・遺物の確認によって北中野遺跡、東造道遺跡が新規登録、銀前田遺跡、野田遺跡、江渡遺跡、小柳遺跡、沢田遺跡が範囲変更となった。

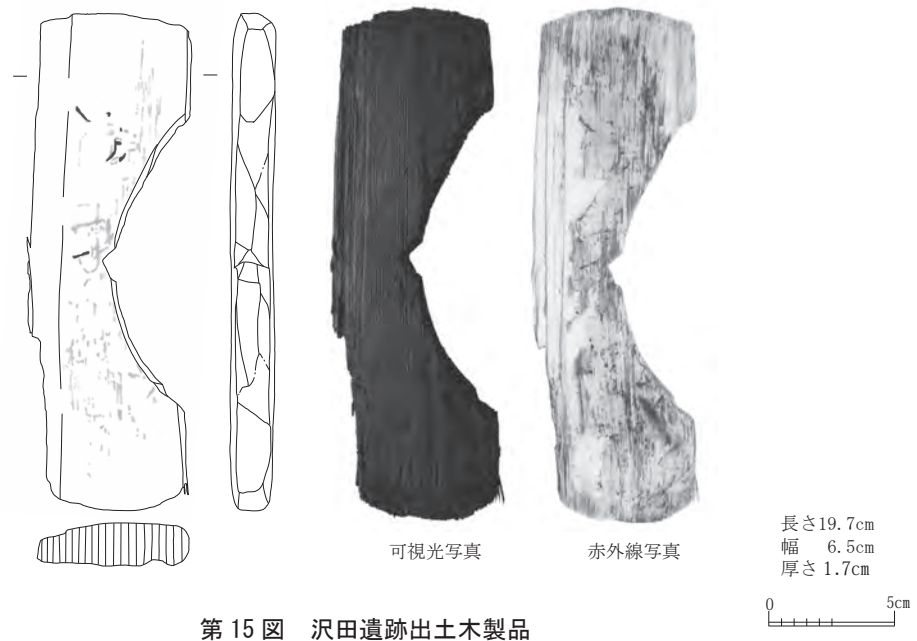

第 15 図 沢田遺跡出土木製品

### 第3節 試掘・確認調査

昨年度の報告書脱稿後に実施した1件（三内沢部（3）遺跡）を含め、14遺跡、17件の調査結果である。三内沢部（3）遺跡、川原館遺跡、小柳遺跡については、複数地点の調査を実施している。調査の概要は、以下のとおりである。

1	遺跡名	三内沢部（3）遺跡①	図版番号	第16図
	調査地	大字三内沢部地内	遺跡台帳番号	201-239
	調査原因	擁壁工事	調査面積	1㎡
	調査期間	令和3年3月12日		
	調査方法	トレンチ2箇所設定。人力による掘削。		
	調査概要	擁壁工事予定地において、2箇所掘削したところ、擁壁の基礎深度である60cm以下の深さまで砂利や粘土等が混じる盛土層となっており、既存住宅の位置も含めて造成された状況が認められた。1T：70(盛土70)cm・遺構遺物無、2T：70(盛土70)cm・遺構・遺物無。		
	調査後措置	慎重工事で施工。		
2	遺跡名	西高校遺跡	図版番号	第17～19図
	調査地	大字新城字平岡地内	遺跡台帳番号	201-062
	調査原因	土地売買	調査面積	201㎡
	調査期間	令和3年5月10日～5月13日		
	調査方法	トレンチ27箇所設定。重機・人力による掘削。		
	調査概要	水田として利用されていたことから、上層で耕作や暗渠埋設に伴う攪乱が認められたが、2～5T、7・8T、15～17T、19～21T、23～26Tにおいて、北側を流れる新城川の氾濫に伴う数条の流路や縄文時代と考えられる土坑を確認したほか、縄文土器、土師器が出土した。1T：60cm・遺構遺物無、2T：80cm・流路・縄文土器、3T：50cm・土坑1・遺物無、4T：80cm・流路・土坑3・縄文土器、5T：80cm・流路・遺物無、6T：50cm・遺構無・炭化材、7T：50cm・土坑1・縄文土器、8T：70cm・流路・遺物無、9T：60cm・遺構遺物無、10T：60cm・遺構遺物無、11T：60cm・遺構遺物無、12T：50cm・遺構遺物無、13T：40cm・遺構遺物無、14T：40cm・遺構遺物無、15T：30cm・土坑1・縄文土器、16T：30cm・流路・遺物無、17T：40cm・流路・遺物無、18T：40cm・遺構無・土師器、19T：40cm・流路・遺物無、20T：40cm・ピット1・遺物無、21T：60cm・ピット3・遺物無、22T：60cm・遺構遺物無、23T：60cm・流路・遺物無、24T：50cm・流路・遺物無、25T：40cm・流路・遺物無、26T：60cm・流路・遺物無、27T：60cm・遺構遺物無。		
	調査後措置	開発計画の際には、事前に協議が必要となる旨伝えた。		
3	遺跡名	扇沢遺跡	図版番号	第20図
	調査地	大字三本木字扇沢地内	遺跡台帳番号	201-265
	調査原因	土地売買	調査面積	37㎡
	調査期間	令和3年5月31日		
	調査方法	トレンチ6箇所設定。重機・人力による掘削。		
	調査概要	北東から南西に下る傾斜地にあたり、傾斜に合わせて砂利やシラス等が105～170cm盛土された状況を確認。西側に設定した1、5、6Tでは、盛土の下位から自然堆積とみられる黒色土層を確認したが、その他のトレンチでは、削平により盛土直下が砂利層の地山となっている状況であった。トレンチ深さ：1T：200(盛土140)cm・遺構遺物無、2T：170(盛土170)cm・遺構遺物無、3T：170(盛土170)cm・遺構遺物無、4T：160(盛土160)cm・遺構遺物無、5T：145(盛土105)cm・遺構遺物無、6T：160(盛土110)cm・遺構遺物無。		
	調査後措置	計画が具体化した段階で事前に協議するよう伝えた。		
4	遺跡名	小柳遺跡隣接地	図版番号	第21図
	調査地	岡造道2丁目地内	遺跡台帳番号	201-059
	調査原因	展示場建築	調査面積	20㎡
	調査期間	令和3年6月1日		
	調査方法	遺跡北側隣接地に6箇所のトレンチを設定。重機・人力による掘削。		
	調査概要	地表面下100cmの深さまで盛土が認められたが、その下位には、全てのトレンチで平安時代の遺物包含層が認められ、このほか、遺構を確認したほか、土師器・須恵器が出土。1T：110(盛土100)cm・土坑1・土師器・須恵器、2T：100(盛土100)cm・溝跡1・ピット1・土師器、3T：100(盛土100)cm・土師器・須恵器、4T：100(盛土100)cm・土師器、5T：100(盛土100)cm・土師器、6T：100(盛土100)cm・土師器。		
	調査後措置	建築に係る基礎深度は遺構面まで達しないものの、工事立会により施工。		

5	遺跡名	川原館遺跡①	図版番号	第 22 図
	調査地	浪岡大字浪岡字浅井地内	遺跡台帳番号	201-377
	調査原因	住宅建築	調査面積	9m <sup>2</sup>
	調査期間	令和3年6月18日		
	調査方法	対象地内に3箇所のトレンチを設定。重機・人力による掘削。		
	調査概要	地表面下80cmの深さまで盛土が認められたが、その下位にはプライマリーな堆積が残存しており、平安時代の遺構・遺物を確認。1T：130(盛土80)cm・溝跡1・ピット1・土師器、2T：130(盛土80)cm・溝跡1・土師器、3T：120(盛土80)cm・溝跡1・土師器。		
	調査後措置	建築に係る基礎深度が遺構面に達しない設計であったため、慎重工事により施工。		
6	遺跡名	川原館遺跡②	図版番号	第 23 図
	調査地	浪岡大字浪岡字浅井地内	遺跡台帳番号	201-377
	調査原因	住宅建築	調査面積	12m <sup>2</sup>
	調査期間	令和3年7月7日		
	調査方法	対象地内に4箇所のトレンチを設定。重機・人力による掘削。		
	調査概要	地表面下80～140cmの深さまで盛土が認められたが、その下位にはプライマリーな堆積が残存しており、平安時代とみられる遺構を確認。1T：160(盛土80)cm・土坑1・遺物無、2T：140(盛土90)cm・溝跡1・遺物無、3T：150(盛土150)cm・溝跡1・遺物無、4T：150(盛土140)cm・溝跡1・遺物無。		
	調査後措置	建築に係る基礎深度が遺構面に達しない設計であったため、慎重工事により施工。		
7	遺跡名	安田近野(2)遺跡	図版番号	第 24 図
	調査地	大字安田字近野地内	遺跡台帳番号	201-309
	調査原因	宅地分譲	調査面積	13m <sup>2</sup>
	調査期間	令和3年7月12日		
	調査方法	対象地内に4箇所のトレンチを設定。重機・人力による掘削。		
	調査概要	プライマリーな堆積状況が認められ、縄文時代の遺構・遺物を確認。1T：55cm・土坑1・遺物無、2T：55cm・土坑2・ピット1・縄文土器、3T：55cm・竪穴建物跡1・遺物無、4T：55cm・遺構遺物無。		
	調査後措置	宅地分譲にあたっては、草根の鋤取り後に40cmの保護盛土を行うこととし、鋤取りについては工事立会で施工。		
8	遺跡名	三内沢部(3)遺跡②	図版番号	第 25 図
	調査地	大字三内字沢部地内	遺跡台帳番号	201-239
	調査原因	住宅建築	調査面積	8m <sup>2</sup>
	調査期間	令和3年7月16日		
	調査方法	対象地内に3箇所のトレンチを設定。重機・人力による掘削。		
	調査概要	地表面下100cmの深さまで盛土が認められたが、その下位には地山直上の土層が残存しており、縄文時代の遺構・遺物を確認。1T：120(盛土100)cm・竪穴建物跡2・縄文土器、2T：110(盛土100)cm・竪穴建物跡1・遺物無、3T：110(盛土100)cm・竪穴建物跡1・土坑1・縄文土器。		
	調査後措置	住宅建築に係る基礎深度が盛土内に留まる設計であることから、慎重工事で施工。		
9	遺跡名	近野遺跡	図版番号	第 26 図
	調査地	大字安田字近野地内	遺跡台帳番号	201-065
	調査原因	住宅建築	調査面積	11m <sup>2</sup>
	調査期間	令和3年8月27日		
	調査方法	対象地内に2箇所のトレンチを設定。重機・人力による掘削。		
	調査概要	プライマリーな堆積状況が認められたが、遺構・遺物ともに確認できなかった。1T：70cm・遺構遺物無、2T：60cm・遺構遺物無。		
	調査後措置	工事立会により施工。		

10	遺跡名	新町野遺跡	図版番号	第 27 図
	調査地	大字新町野字菅谷 138-1	遺跡台帳番号	201-161
	調査原因	斎場建替	調査面積	78㎡
	調査期間	令和 3 年 8 月 30・31 日		
	調査方法	対象地内に 13 箇所のトレンチを設定。重機・人力による掘削。		
	調査概要	1T:深さ 55cm・遺構無・近代以降の土製品、2T:深さ 73cm・遺構遺物無、3T:深さ 23cm・遺構遺物無、4T:深さ 43cm・遺構無・焼成粘土塊、5T:深さ 72cm・遺構遺物無、6T:深さ 50cm・土坑 1・ピット 1・溝跡 1・遺物無、7T:深さ 100cm・溝跡 1・遺物無、8T:深さ 110cm・遺構遺物無、9T:深さ 110cm (湧水の為途中中止)・遺構遺物無、10T:深さ 200cm・遺構遺物無、11T:深さ 70cm (盛土下に礫多量)・遺構盛土上にピット 1・遺物無、12T:深さ 70cm・遺構遺物無、13T:深さ 102cm・遺構遺物無。調査区西側のトレンチ 1～6、は一部改変されているものの黒色土が残存しており、トレンチ 6・7 から遺構が検出。北側～南側にかけて既設斎場建設の造成の際に削平・盛土が行われている。		
調査後措置	調査結果を基に遺跡範囲拡張。開発計画担当課と協議を実施し、遺跡外での開発に計画変更。			
11	遺跡名	女鹿沢野尻遺跡	図版番号	第 28 図
	調査地	浪岡大字女鹿沢字野尻地内	遺跡台帳番号	201-435
	調査原因	土地売買	調査面積	39㎡
	調査期間	令和 3 年 9 月 27 日		
	調査方法	対象地内に 9 箇所のトレンチを設定。重機・人力による掘削。		
	調査概要	斜面地に合わせて、地表面下 30～100cm の盛土が施されており、その下位からプライマリーな土層が認められ、東側に設定したトレンチから時期不明の溝跡を確認。1T:60(盛土 30)cm・遺構遺物無、2T:60(盛土 30)cm、3T:60(盛土 30)cm、4T:140(盛土 100)cm・溝跡 1・遺物無、5T:140(盛土 100)cm・溝跡 1・遺物無、6T:140(盛土 100)cm・溝跡 1・遺物無、7T:140(盛土 100)cm・溝跡 1・遺物無、8T:140(盛土 100)cm・溝跡 1・遺物無、9T:140(盛土 100)cm・溝跡 1・遺物無。		
調査後措置	開発計画が具体化した段階で事前に協議するよう伝えた。			
12	遺跡名	本郷松元遺跡	図版番号	第 29・30 図
	調査地	浪岡大字本郷字松元地内	遺跡台帳番号	201-438
	調査原因	住宅建築	調査面積	41㎡
	調査期間	令和 3 年 10 月 5 日		
	調査方法	対象地内に 6 箇所のトレンチを設定。重機・人力による掘削。		
	調査概要	プライマリーな土層が認められ、平安時代と考えられる遺構を確認したほか、陶磁器が出土。1T:60cm・土坑 2・溝跡 2・ピット 1・陶磁器、2T:70cm・竪穴建物跡 1・溝跡 1・焼土 1・遺物無、3T:60cm・竪穴建物跡 1・土坑 2・溝跡 1・遺物無、4T:55cm・土坑 1・溝跡 1・遺物無、5T:55cm・溝跡 1・遺物無、6T:土坑 2・溝跡 1・ピット 2・遺物無。		
調査後措置	建築にあたっては、地下の遺構に影響を与えないよう、保護盛土を施したうえでの施工について協議を継続。			
13	遺跡名	石江遺跡	図版番号	第 31 図
	調査地	大字石江字平山地内	遺跡台帳番号	201-056
	調査原因	住宅建築	調査面積	19㎡
	調査期間	令和 3 年 10 月 13 日		
	調査方法	対象地内に 6 箇所のトレンチを設定。重機・人力による掘削。		
	調査概要	北側で一部攪乱が認められたが、プライマリーな堆積が認められ、縄文時代の遺構・遺物を確認。1T:35cm・遺構無・縄文土器、2T:40cm・土坑 2・縄文土器、3T:55cm・土坑 1・縄文土器、4T:50cm・遺構無・縄文土器、5T:65cm・遺構無・遺物無、6T:55cm・土坑 1・遺物無。		
調査後措置	建築にあたっては、地下の遺構に影響を与えないよう保護盛土を施し、工事立会で施工。			



14	遺跡名	小柳遺跡	図版番号	第 32 図
	調査地	岡造道 2 丁目地内	遺跡台帳番号	201-059
	調査原因	住宅建築	調査面積	17㎡
	調査期間	令和 3 年 10 月 26 日		
	調査方法	対象地内に 4 箇所のトレンチを設定。重機・人力による掘削。		
	調査概要	地表面下 80cm の深さまで盛土が施されていたが、下位からプライマリーな堆積が認められ、平安時代の遺物包含層を確認。1T: 80(盛土 80)cm・遺構遺物無、2T: 80(盛土 80)cm・遺物包含層・土師器・須恵器・土製品、3T: 80(盛土 80)cm・遺物包含層・土師器、4T: 80(盛土 80)cm・遺物包含層・土師器・須恵器、製塩土器。		
	調査後措置	基礎深度が遺構面に達しない設計であったが、念のため、工事立会により施工。		
15	遺跡名	野尻 (4) 遺跡	図版番号	第 33・34 図
	調査地	浪岡大字高屋敷字野尻地内	遺跡台帳番号	201-390
	調査原因	土地売買	調査面積	311㎡
	調査期間	令和 3 年 11 月 8 日・9 日		
	調査方法	対象地内に 22 箇所のトレンチを設定。重機・人力による掘削。		
	調査概要	隣地に対して 1～4 m 程度低くなっているほか、地山にキョウチロウ痕や攪乱が残り、大規模に造成された状況が認められたが、北側では地山直上の土層が残存し、一部トレンチから平安時代の遺構・遺物を確認した。1T: 0cm・遺構無・鉄滓、2T: 0cm・遺構遺物無、3T: 0cm・遺構遺物無、4T: 0cm・遺構・遺物無、5T: 10cm・遺構遺物無、6T: 0cm・遺構遺物無、7T: 40(盛土 30)cm・竪穴建物跡 1・土坑 1・須恵器、8T: 20(盛土 15cm)・遺構遺物無、9T: 0cm・遺構遺物無、10T: 10(盛土 10)cm・遺構遺物無、11T: 40(盛土 40)cm・竪穴建物跡 1・遺物無、12T: 60(盛土 60)cm・竪穴建物跡 1・遺物無、13T: 20(盛土 20)cm・遺構遺物無、14T: 60(盛土 60)cm・遺構無・鉄滓、15T: 50(盛土 50)cm・遺構遺物無、16T: 60(盛土 60)cm・遺構無・鉄滓、17T: 110(盛土 70)cm・遺構遺物無、18T: 50(盛土 50)cm・遺構無・鉄滓、19T: 50(盛土 50)cm・遺構無・鉄滓、20T: 70(盛土 70)cm・遺構遺物無、21T: 80(盛土 80)cm・遺構遺物無、22T: 30(盛土 20)cm・遺構遺物無。		
	調査後措置	開発を計画する場合には、事前に協議のうえ、遺構が確認された北側範囲の除外を検討するよう伝達。		
16	遺跡名	四戸橋 (1) 遺跡	図版番号	第 35 図
	調査地	大字四戸橋字磯部地内	遺跡台帳番号	201-146
	調査原因	無線基地局建設	調査面積	21㎡
	調査期間	令和 3 年 11 月 30 日		
	調査方法	対象地内に 2 箇所のトレンチを設定。重機・人力による掘削。		
	調査概要	全体に厚さ 100cm 程度の盛土が施されており、下位からプライマリーな堆積が認められたが、対象地は河川の氾濫原に相当しており、遺構・遺物は確認できなかった。1T: 190(盛土 100)cm・遺構遺物無、2T: 160(盛土 100)cm・遺構遺物無。		
	調査後措置	慎重工事により施工。		
17	遺跡名	三内沢部 (3) 遺跡③	図版番号	第 36 図
	調査地	大字三内字沢部地内	遺跡台帳番号	201-239
	調査原因	住宅建築	調査面積	17㎡
	調査期間	令和 3 年 12 月 7 日		
	調査方法	対象地内に 4 箇所のトレンチを設定。重機・人力による掘削。		
	調査概要	南側に設定したトレンチでは部分的に攪乱が認められ、その他の地点ではプライマリーな堆積が認められたが、遺構・遺物は確認できなかった。1T: 35cm・遺構遺物無、2T: 45cm・遺構遺物無、3T: 30cm・遺構遺物無、4T: 35cm・遺構遺物無。		
	調査後措置	工事立会により施工。		



写真 16 調査区近景 (S →)



写真 17 1T (E →)

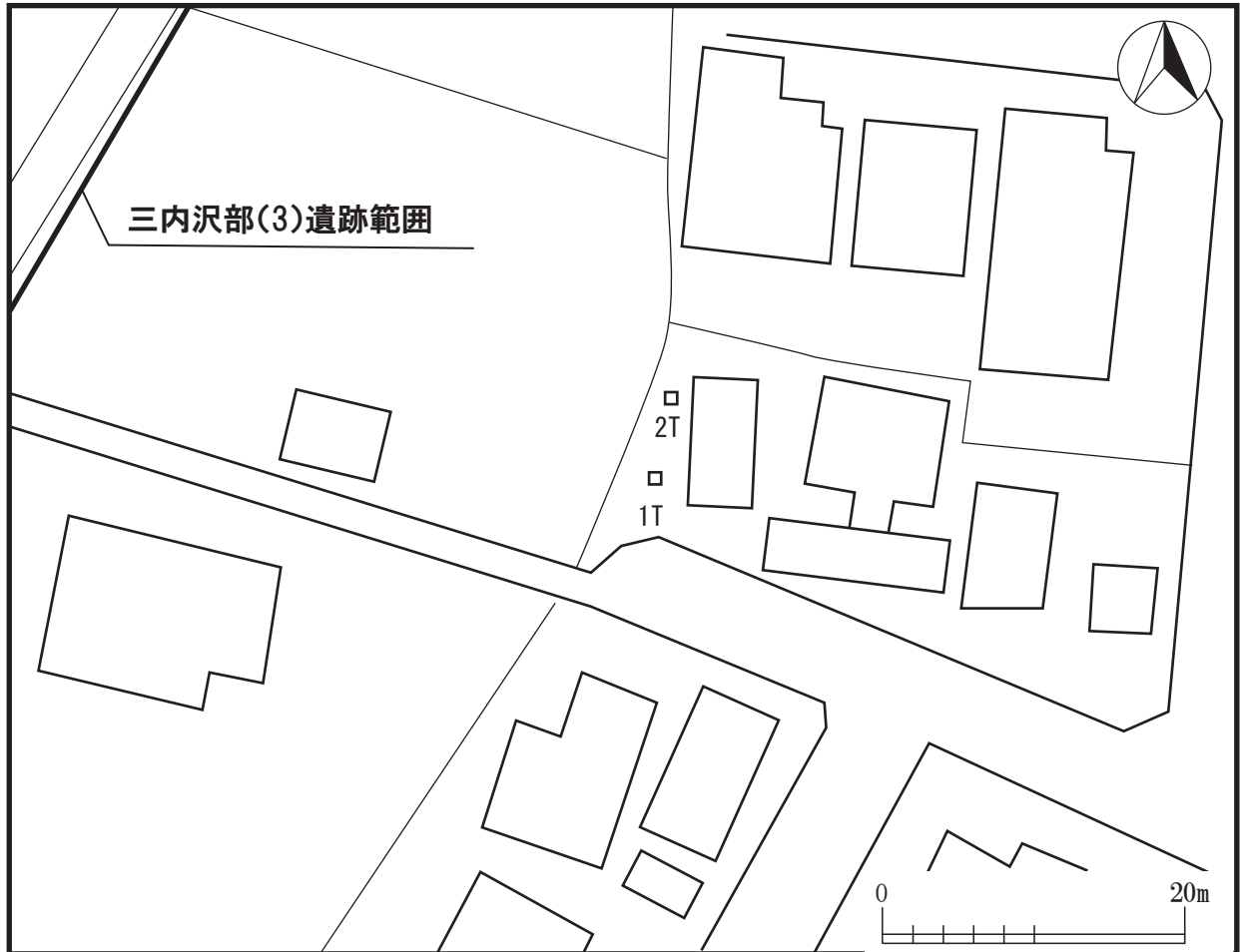

写真 18 2T (N →)

第 16 図・写真 16 ~ 18 三内沢部 (3) 遺跡①

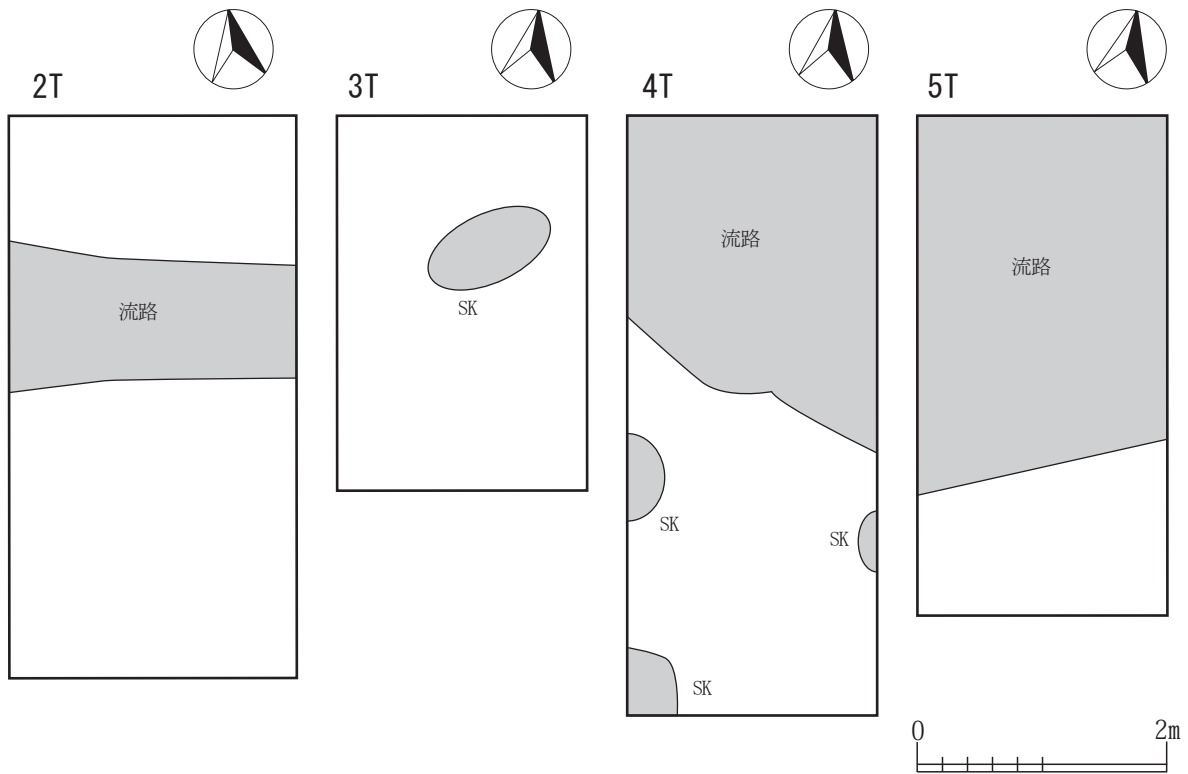
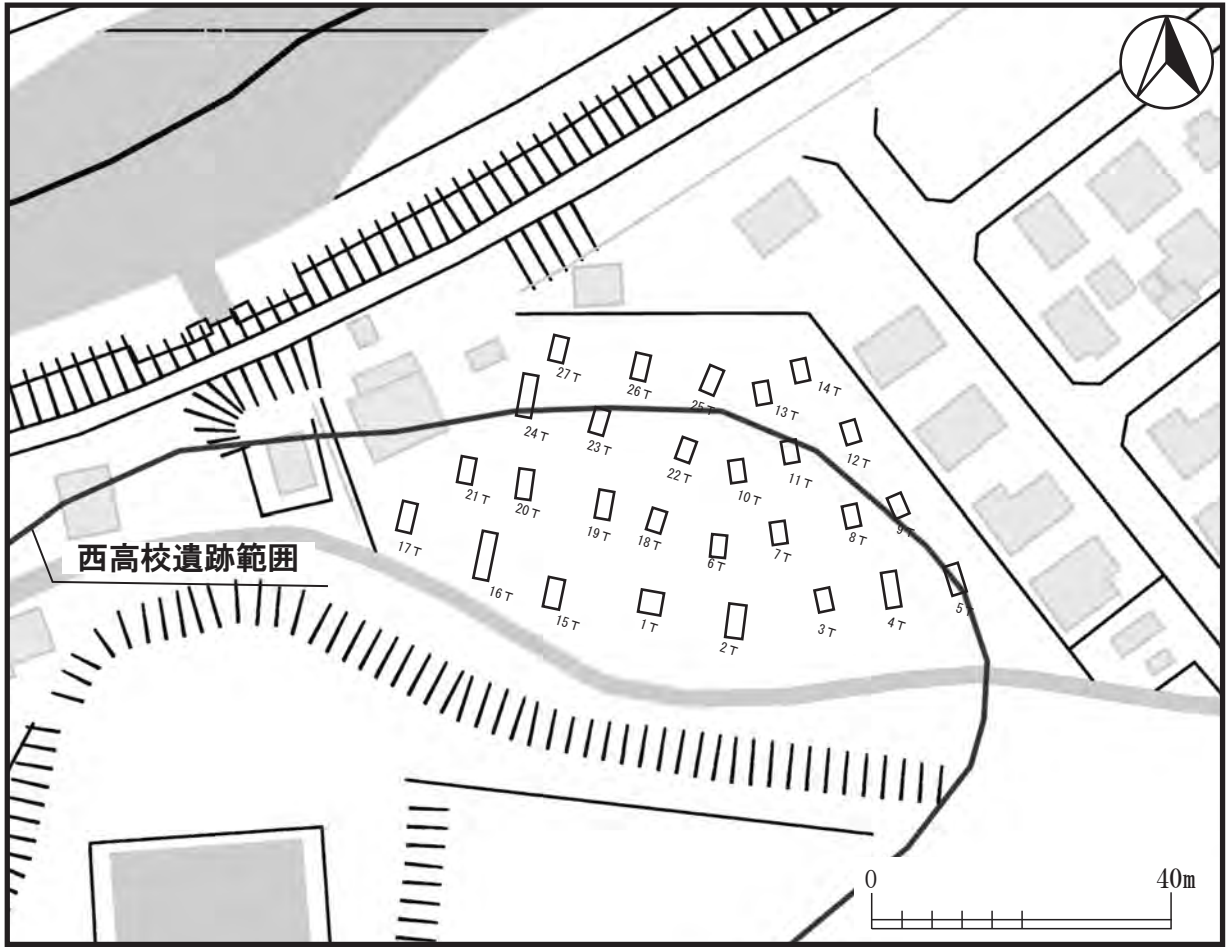

第17図 西高校遺跡

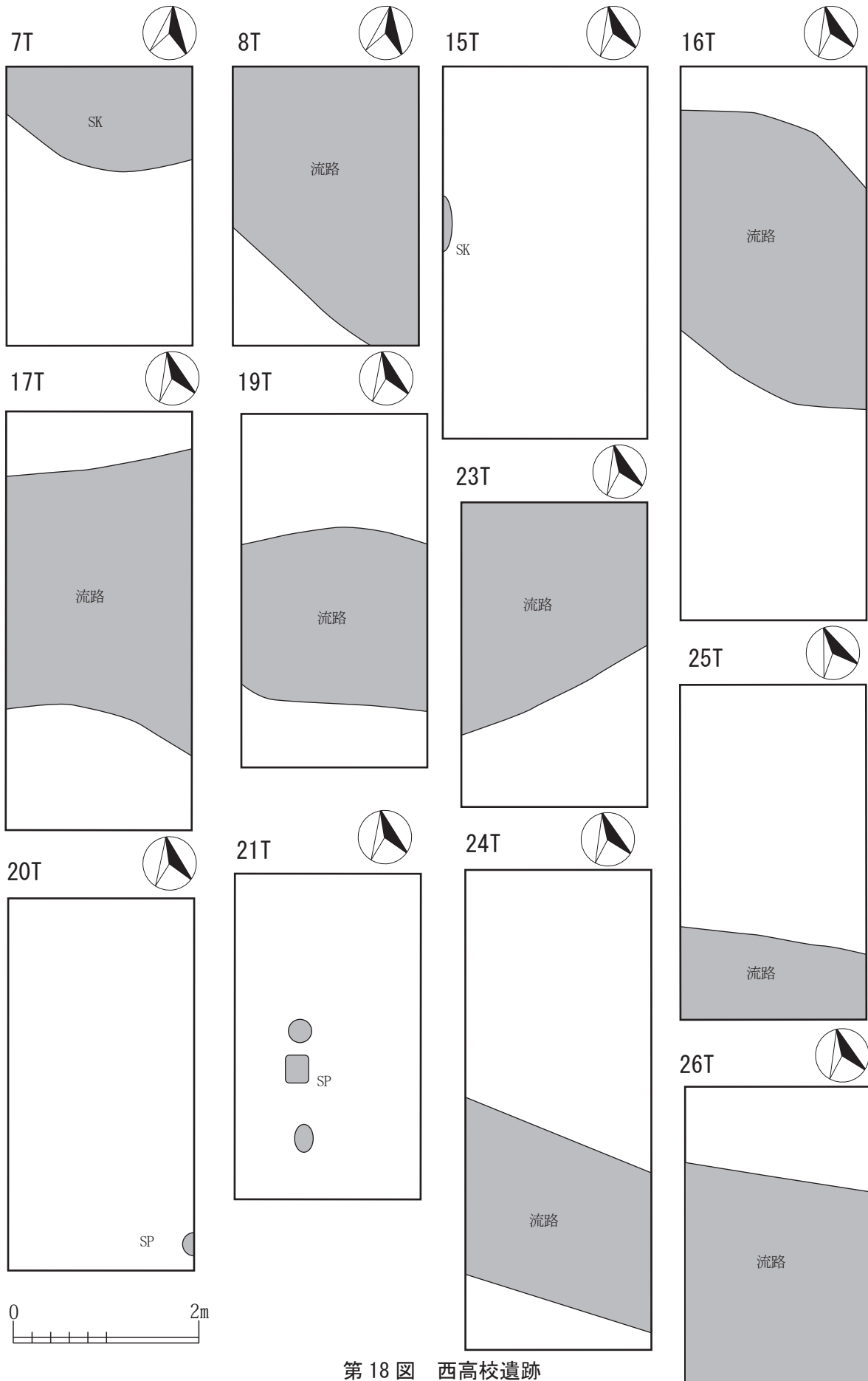

第 18 図 西高校遺跡



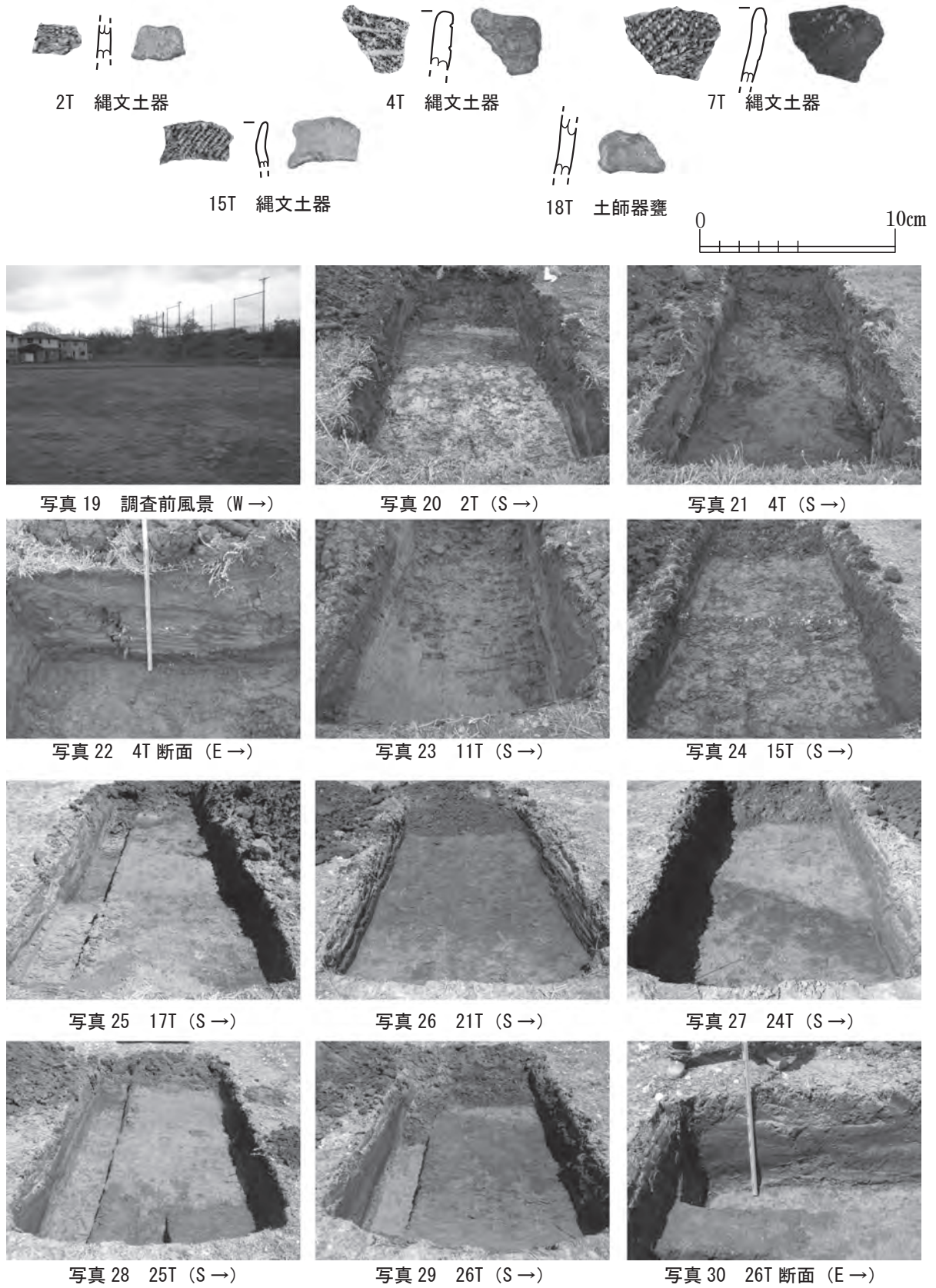

第 19 図・写真 19 ～ 30 西高校遺跡



写真 31 調査風景 (S →)



写真 32 1T (S →)



写真 33 1T 断面 (W →)



写真 34 4T (N →)



写真 35 5T (N →)



写真 36 6T (N →)

第 20 図・写真 31 ~ 36 扇沢遺跡



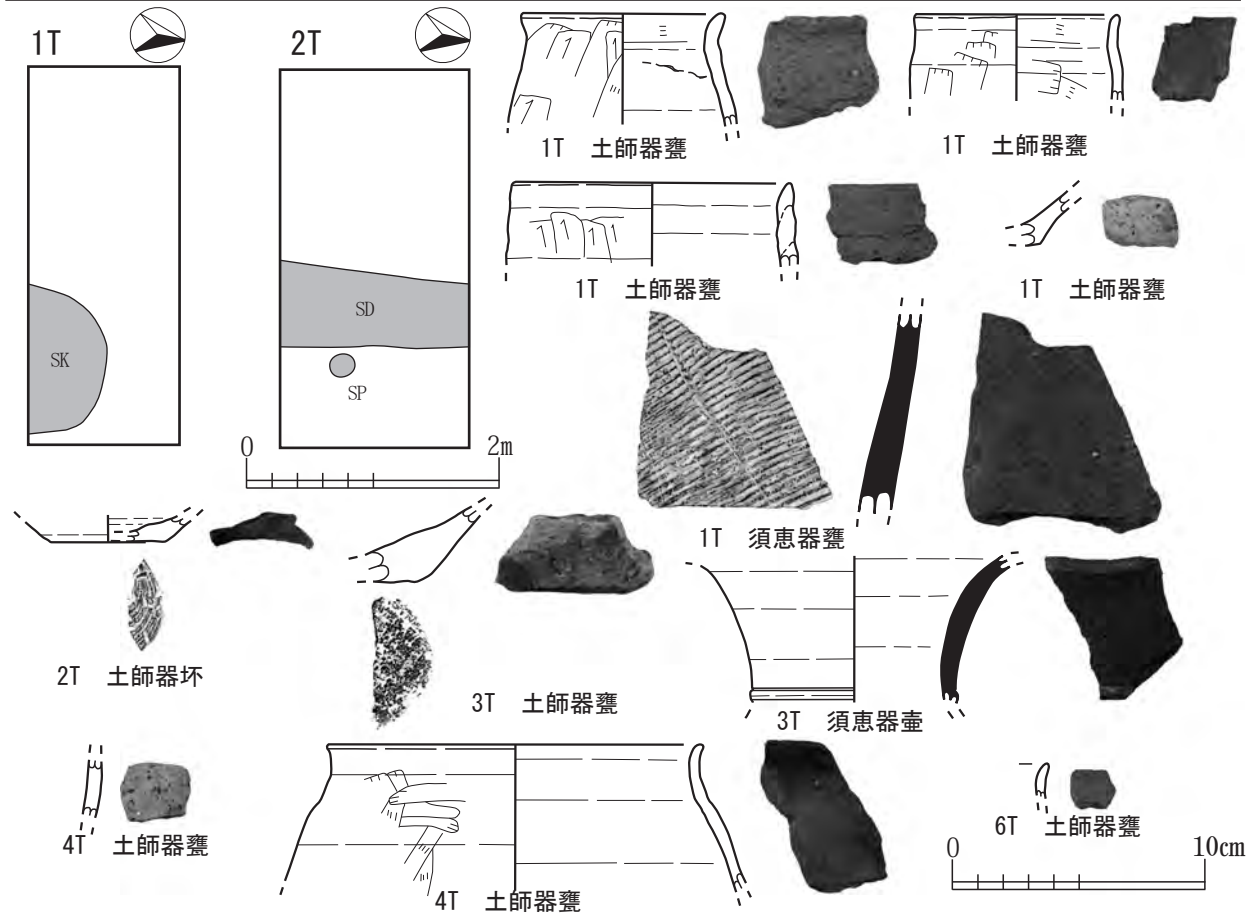
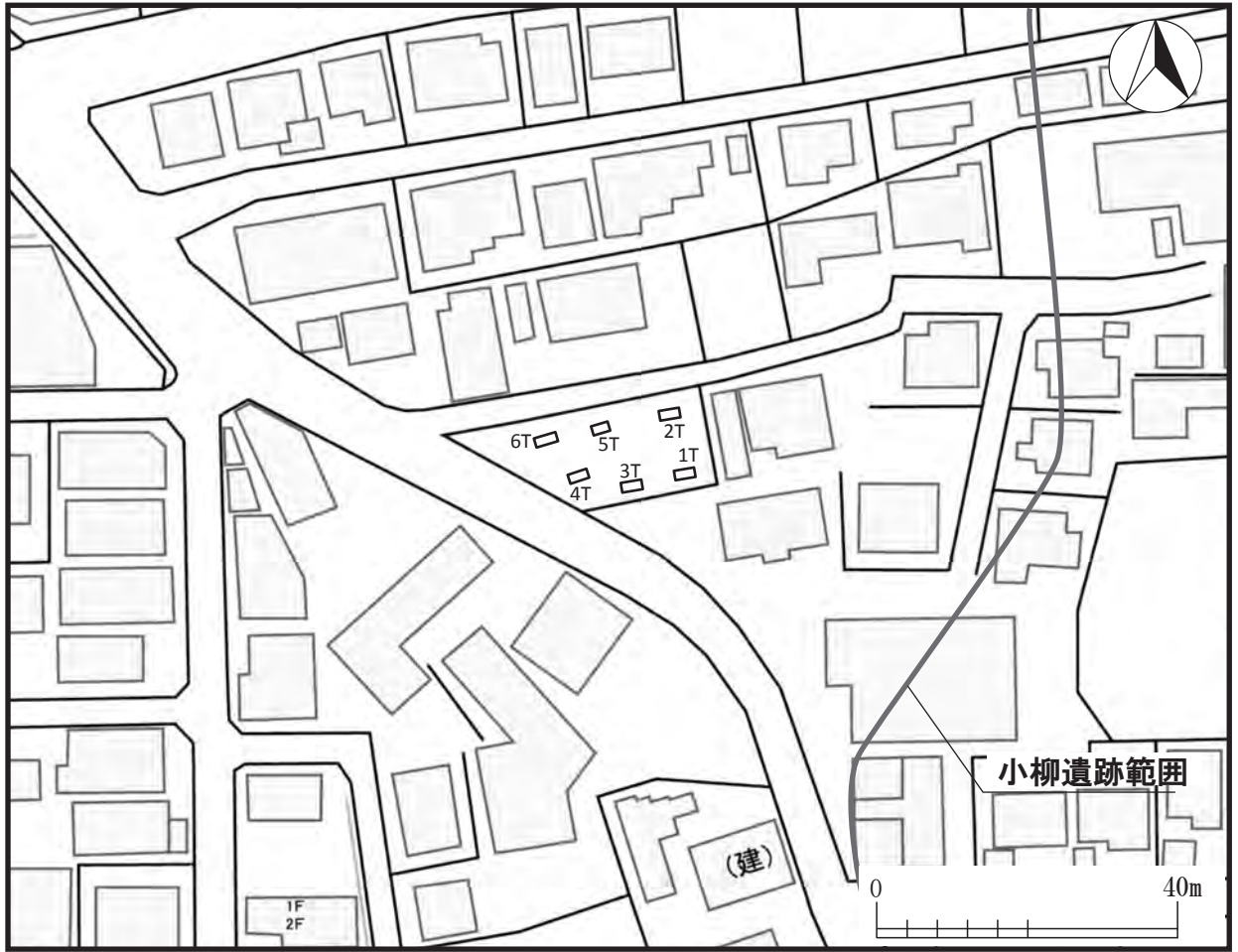

第 21 図 小柳遺跡隣接地



写真 37 1T (E →)



写真 38 1T 土坑 (N →)



写真 39 2T (E →)



写真 40 2T 溝跡 (S →)



写真 41 4T (W →)

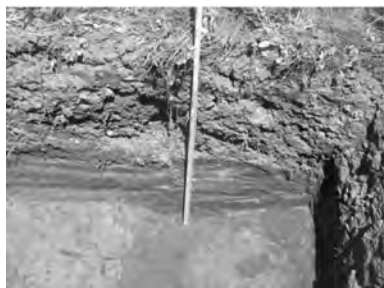

写真 42 6T (W →)

写真 37 ~ 42 小柳遺跡隣接地



写真 43 1T (S→)



写真 44 1T 断面 (W→)

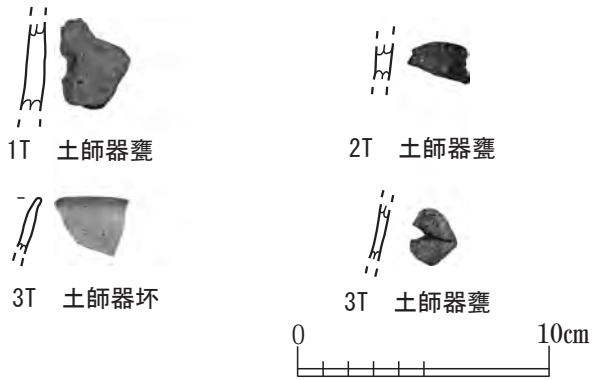
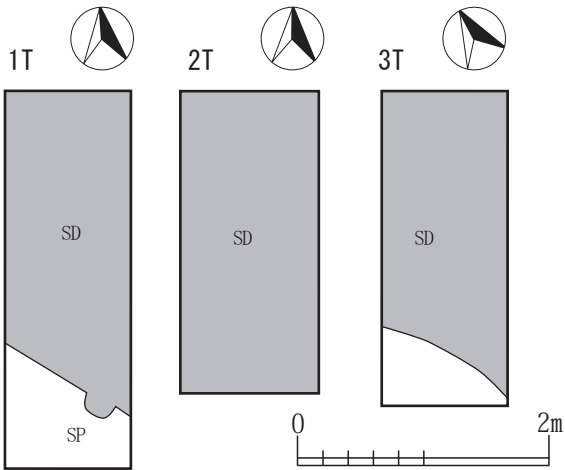

写真 45 3T (S→)

第 22 図・写真 43～45 川原館遺跡①





写真 46 1T (S→)



写真 47 2T (N→)

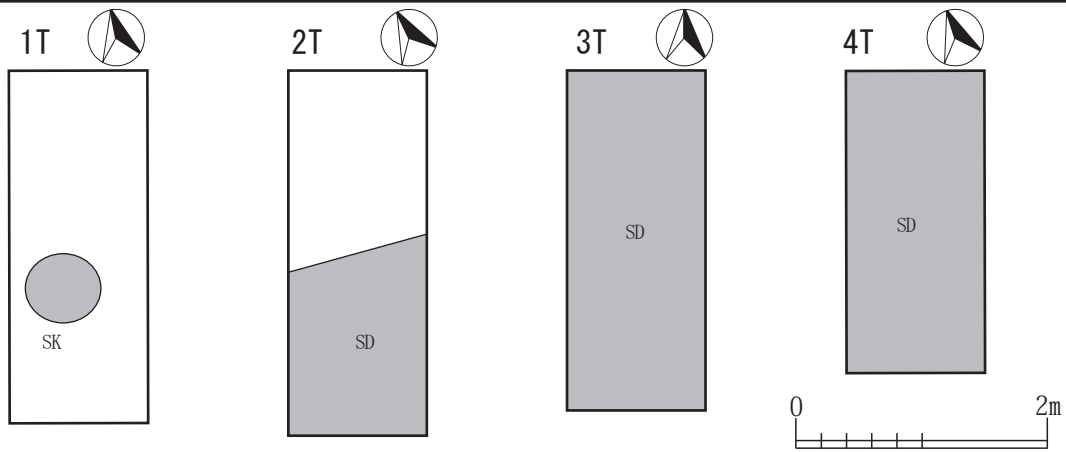

写真 48 4T (N→)

第 23 図・写真 46～48 川原館遺跡②





写真 49 2T (E →)



写真 50 3T (S →)

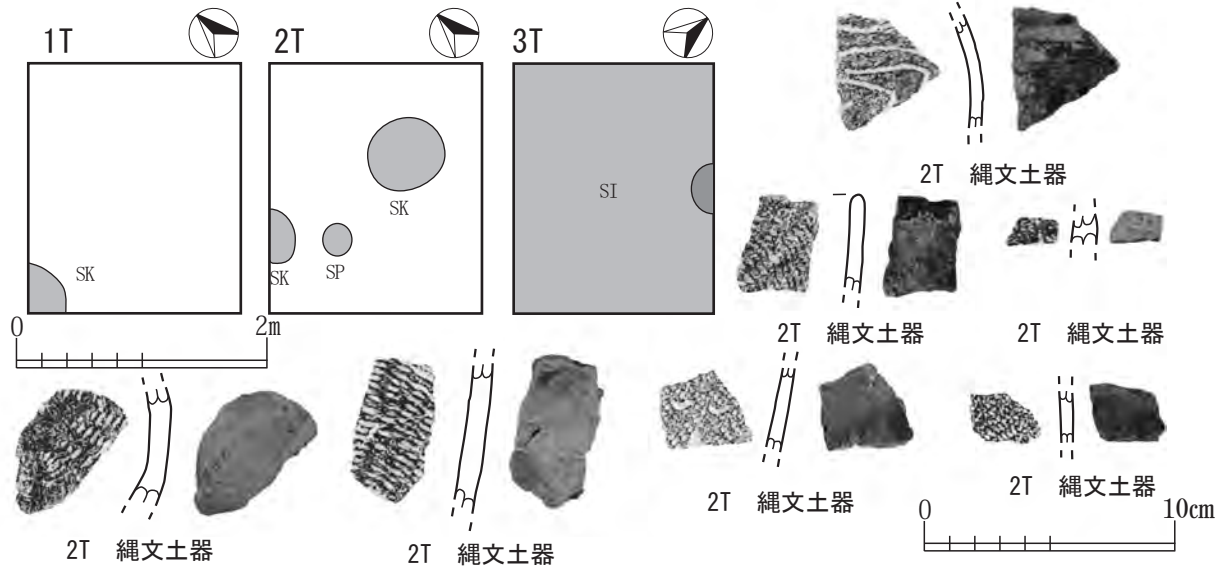

写真 51 3T 断面 (W →)

第 24 図・写真 49 ~ 51 安田近野 (2) 遺跡



写真 52 1T (S→)

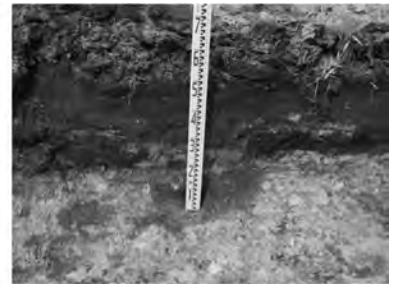

写真 53 1T 断面 (E→)

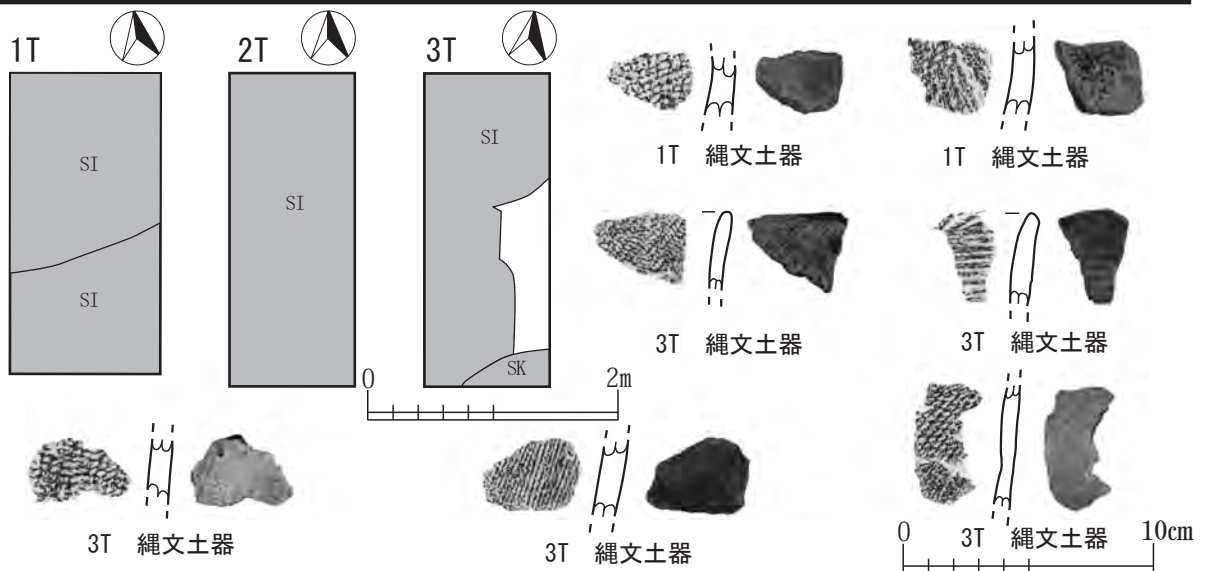

写真 54 2T (S→)

第 25 図・写真 52 ~ 54 三内沢部 (3) 遺跡②





写真 55 1T (W→)



写真 56 1T 断面 (S→)



写真 57 2T (W→)

第 26 図・写真 55 ~ 57 近野遺跡



写真 58 6T 遺構確認状況 (E →)



写真 59 7T 遺構確認状況 (S →)

第 27 図・写真 58・59 新町野遺跡





写真 60 4T (E →)



写真 61 4T 断面 (S →)

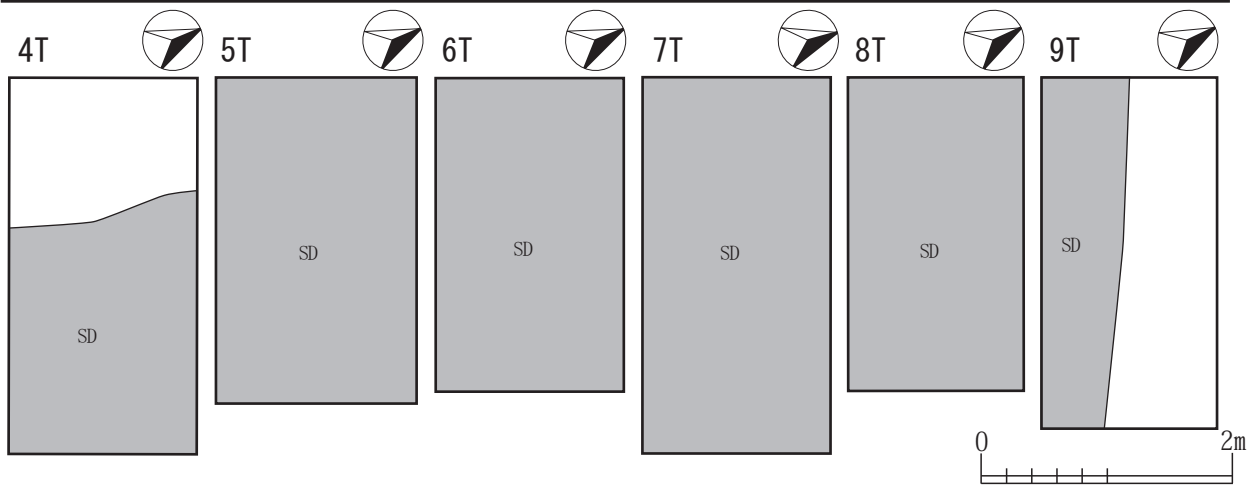

写真 62 9T (E →)

第 28 図・写真 60 ~ 62 女鹿沢野尻遺跡

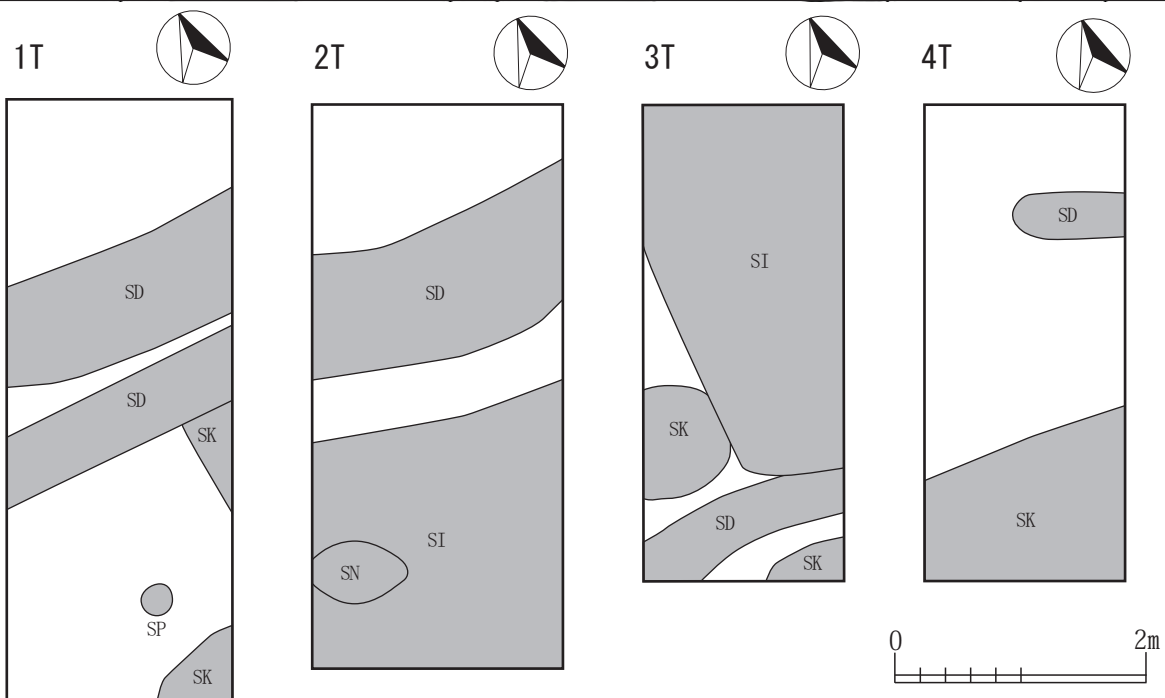

第 29 図 本郷松元遺跡



写真 63 1T (S →)



写真 64 3T (S →)

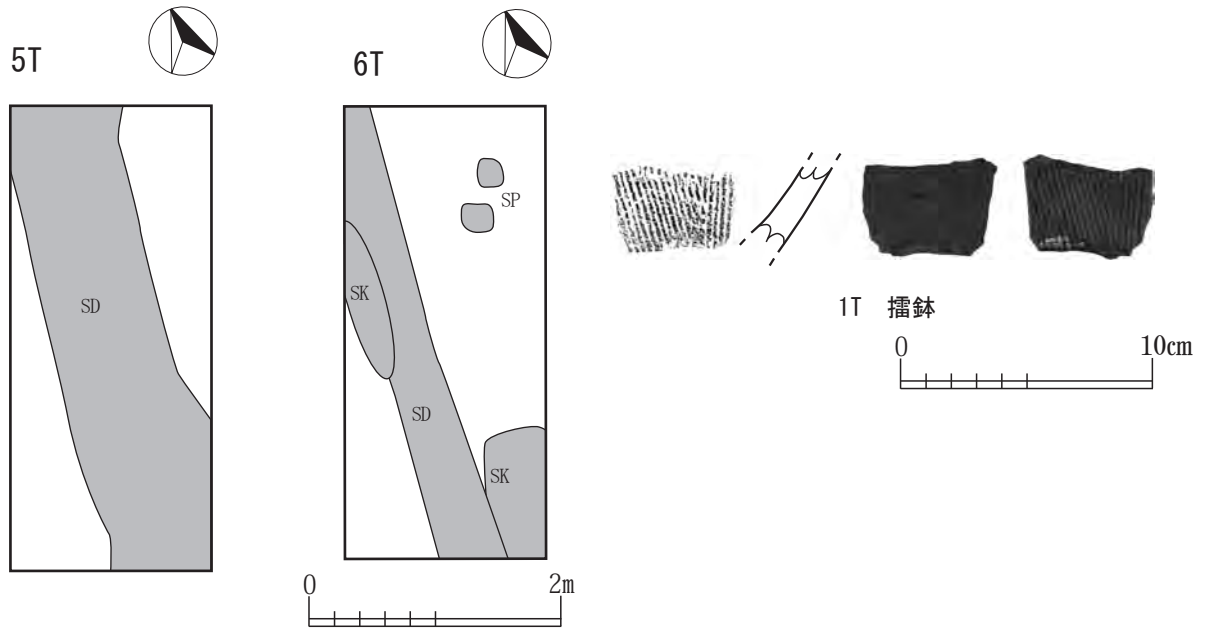

写真 65 3T 断面 (N →)



写真 66 5T (N →)



写真 67 6T (N →)



写真 68 6T 断面 (W →)

第 30 図・写真 63 ~ 68 本郷松元遺跡



写真 69 2T (S→)

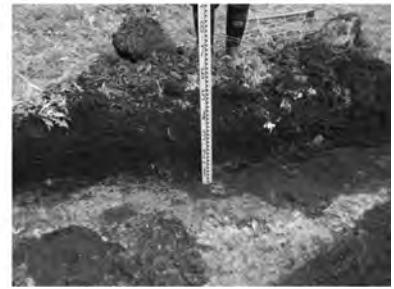

写真 70 2T 断面 (E→)

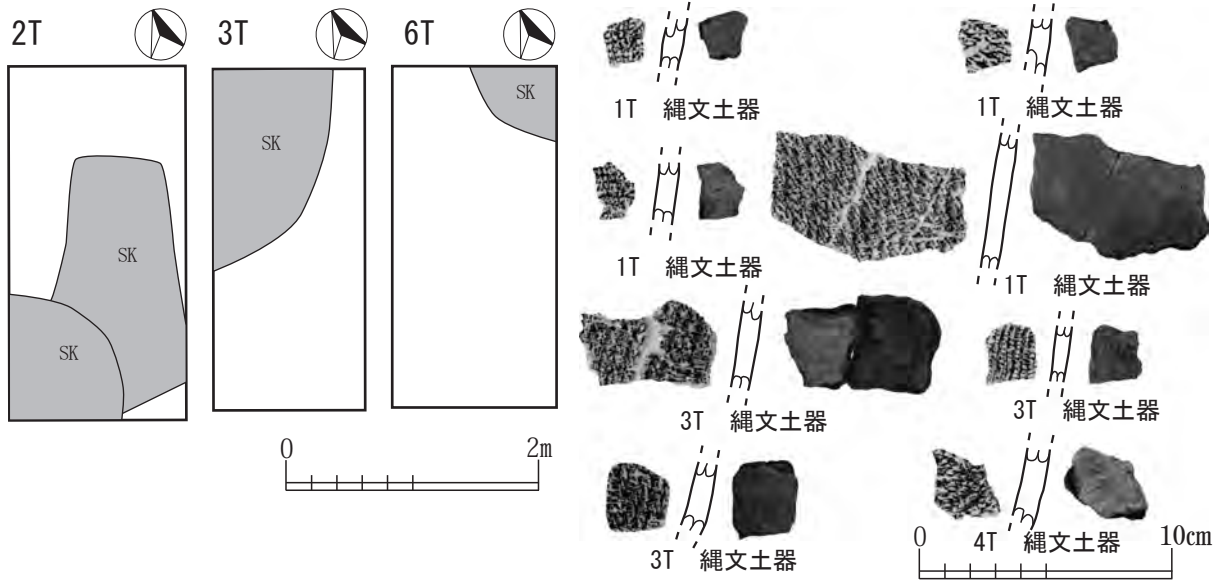
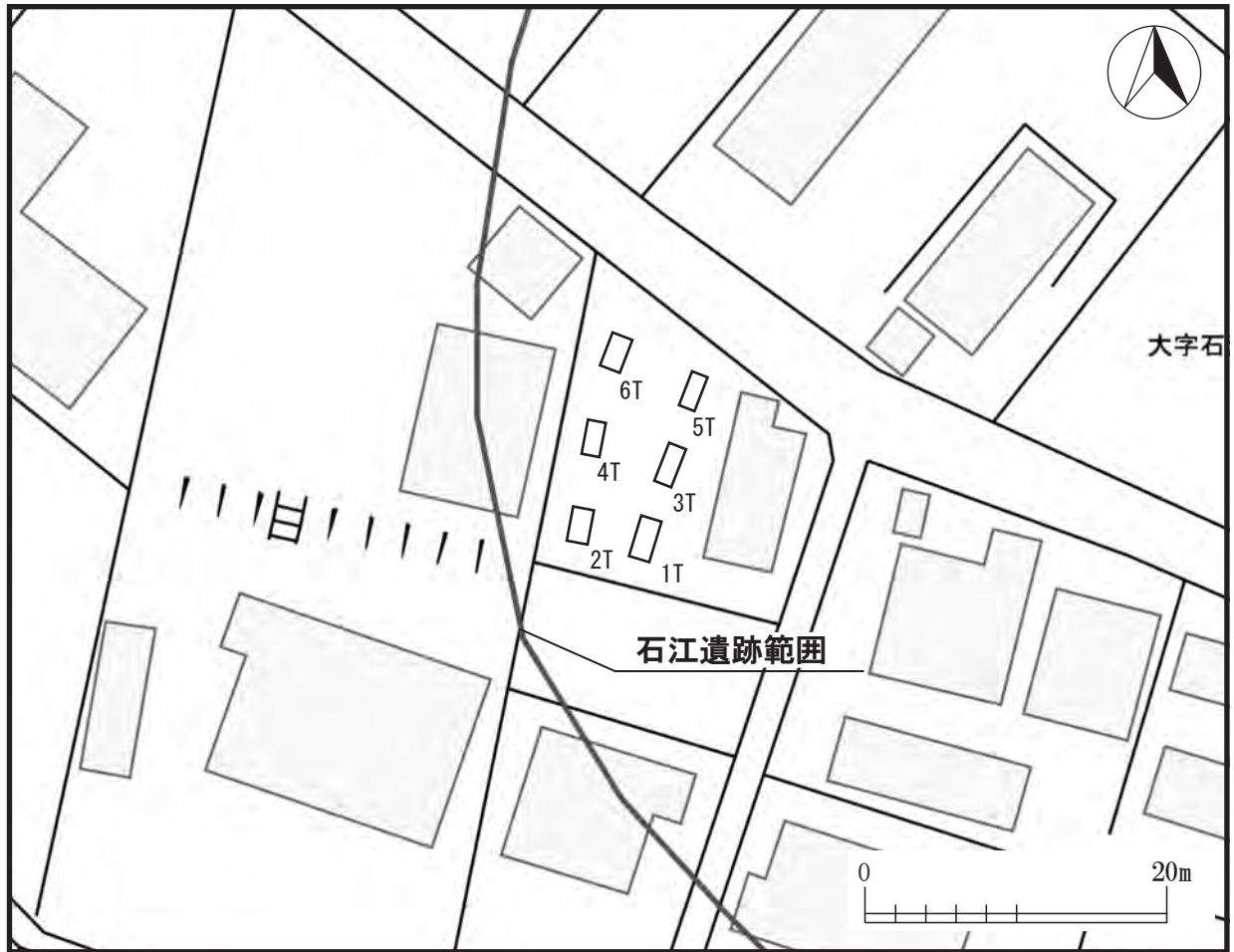

写真 71 3T (S→)

第 31 図 写真 69 ~ 71 石江遺跡

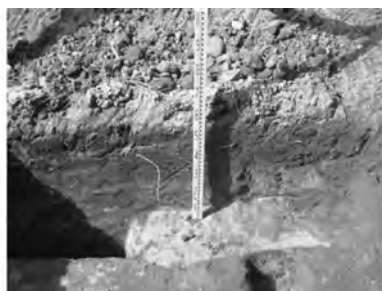



写真 72 1T (S→)



写真 73 1T 断面 (W→)

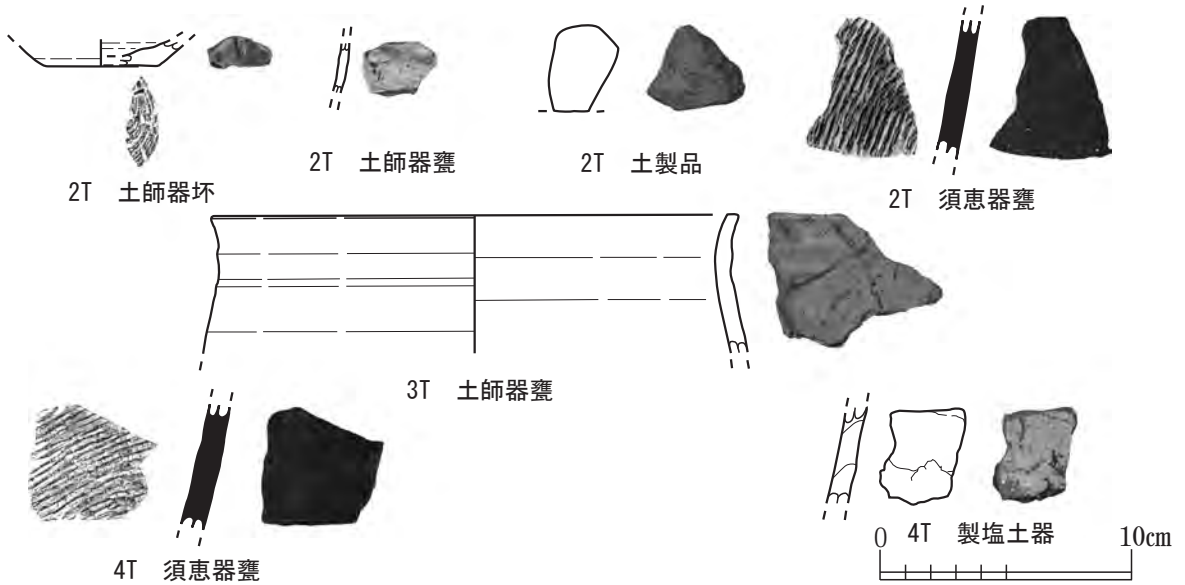
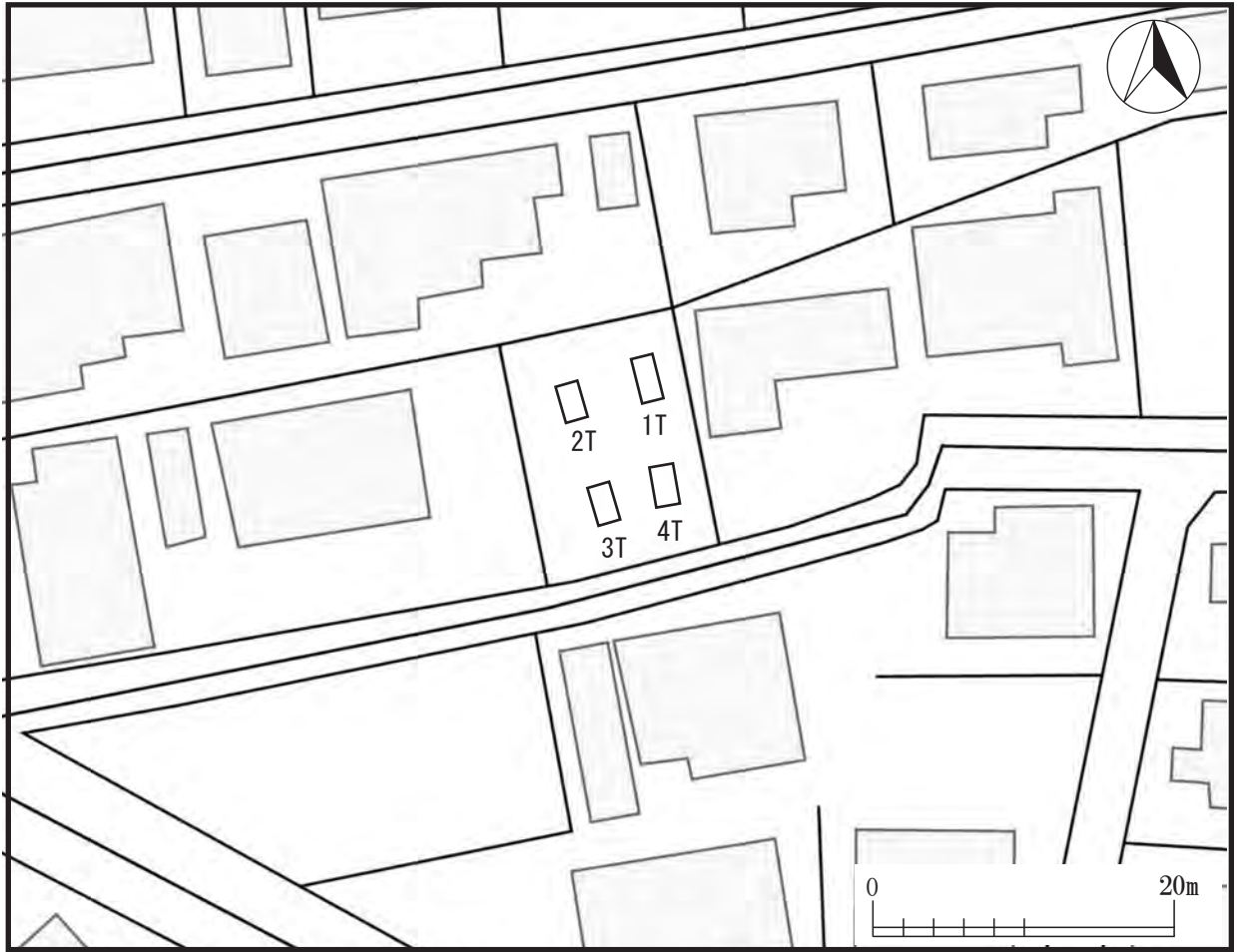

写真 74 2T (N→)

第 32 図 写真 72 ~ 74 小柳遺跡

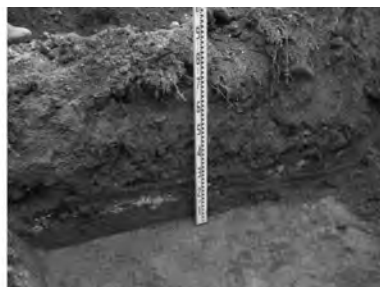
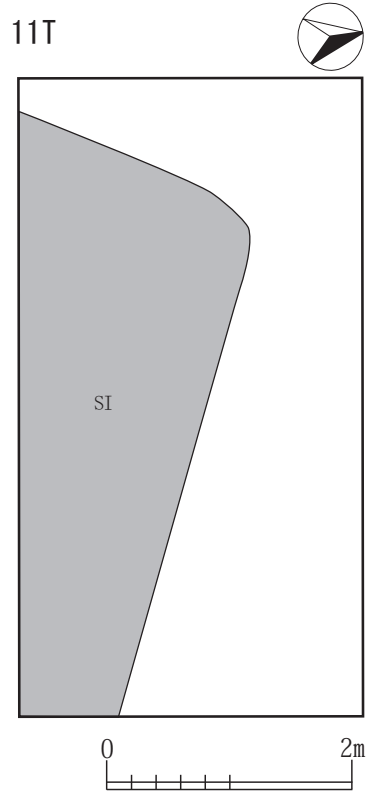
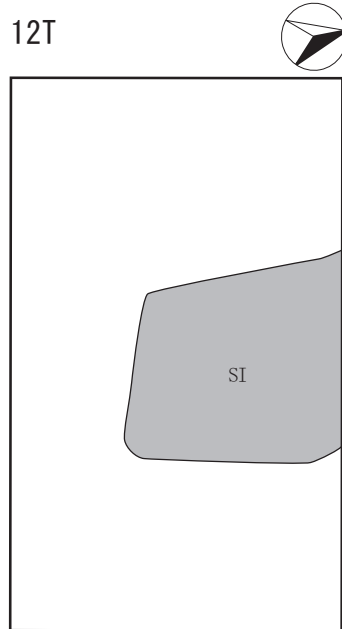
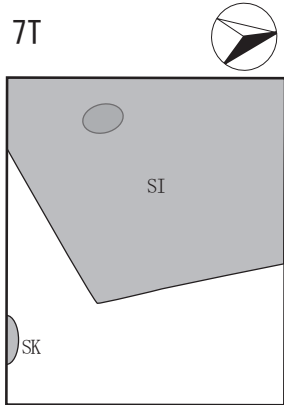

第 33 図 野尻 (4) 遺跡



写真 75 1T (E →)



写真 76 4T (W →)

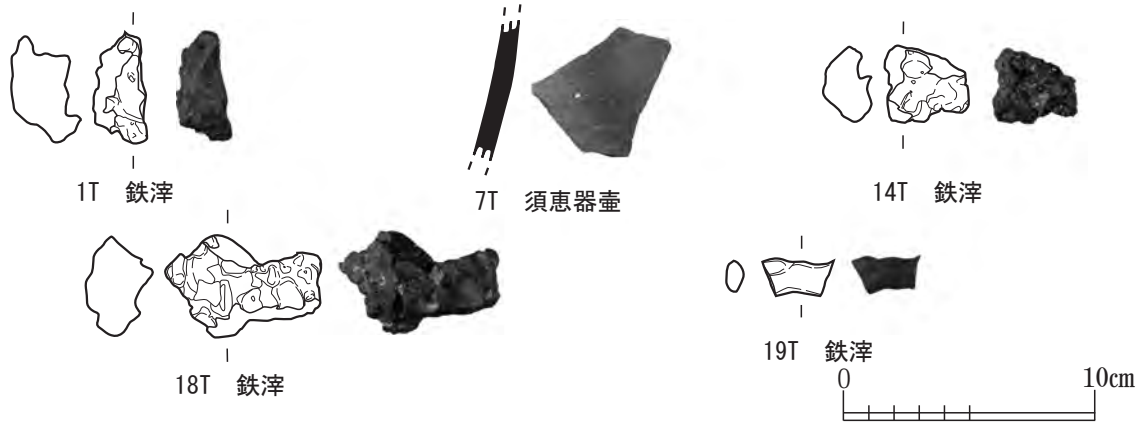

写真 77 4T 断面 (S →)



写真 78 7T (E →)



写真 79 7T 断面 (N →)



写真 80 11T (W →)

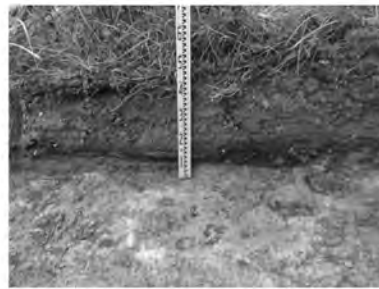

写真 81 11T 断面 (S →)



写真 82 12T (W →)



写真 83 12T 断面 (S →)



写真 84 18T (W →)



写真 85 22T (W →)



写真 86 22T 断面 (N →)

第 34 図 写真 75 ~ 86 野尻 (4) 遺跡



写真 87 1T (E→)



写真 88 1T 断面 (N→)

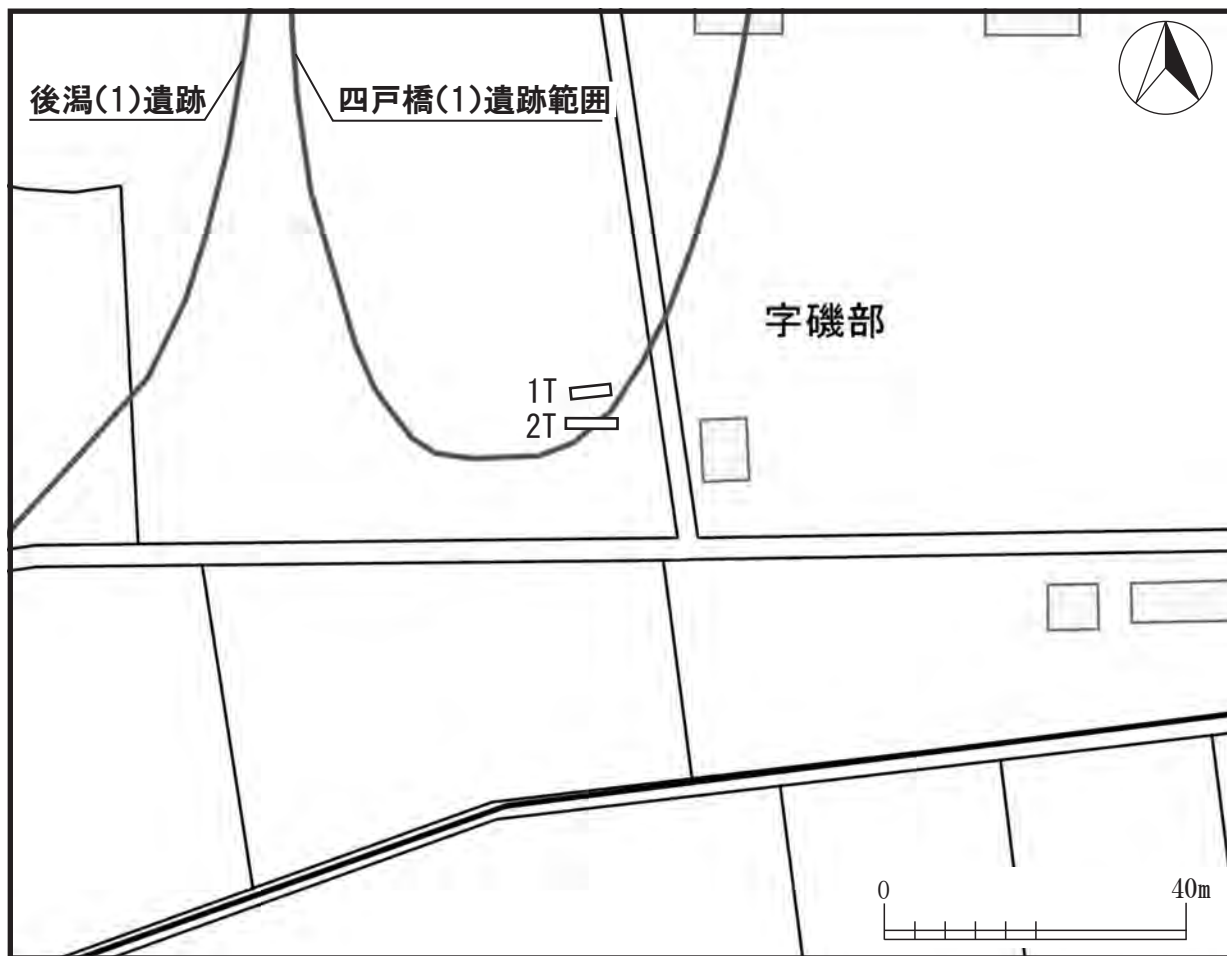

写真 89 2T (E→)

第 35 図 写真 87 ~ 89 四戸橋 (1) 遺跡



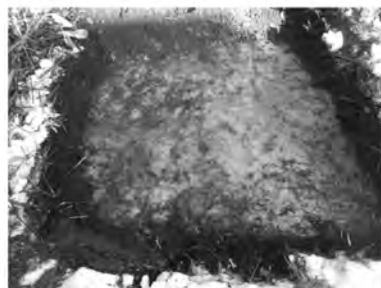
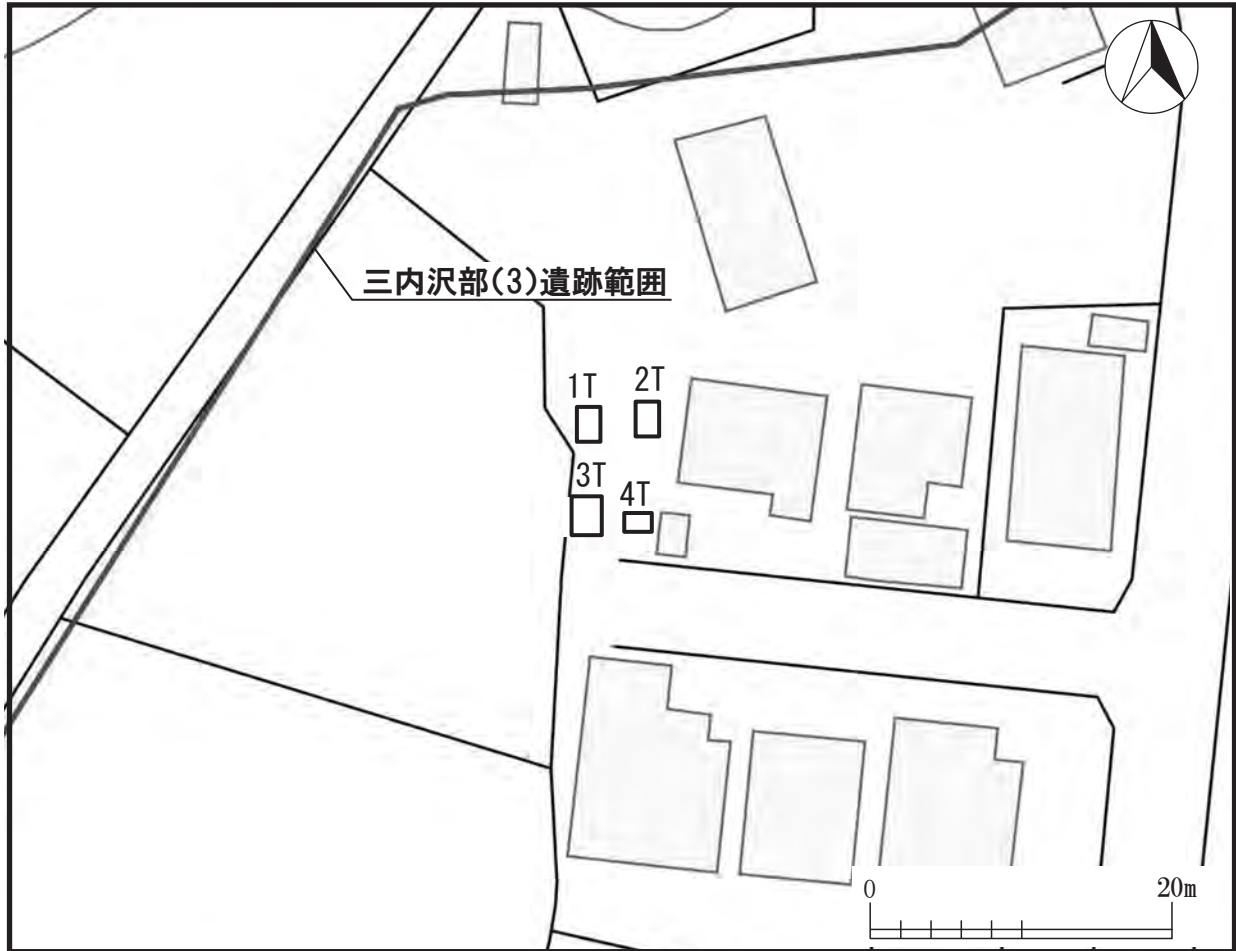

第 36 図 写真 90 ~ 95 三内沢部 (3) 遺跡③

# 報告書抄録

ふりがな	しないいせきはっかつちょうさほうこくしよ							
書名	市内遺跡発掘調査報告書 30							
副書名								
シリーズ名	青森市埋蔵文化財調査報告書							
シリーズ番号	第 130 集							
編著者名	設楽 政健、木村 淳一							
編集機関	青森市教育委員会							
所在地	〒 030-0801 青森市新町一丁目 3-7 青森市役所駅前庁舎 TEL 017-718-1392							
発行年月日	西暦 2022 年 3 月 18 日							
ふりがな 所収遺跡名	ふりがな 所在地	コード		世界測地系 (JDG2000)		調査 期間	調査面 積 (㎡)	調査 原因
		市町村	遺跡番号	北緯	東経			
さんないさわべつかっこさんいせき 三内沢部 (3) 遺跡①	あおもりしおおあざさんないあざさわべ 青森市大字三内字沢部	02201	239	40° 49' 03"	140° 41' 32"	20210312	1	擁壁工事
にしこういせき 西高校遺跡	あおもりしおおあざしんじょうあざひらおか 青森市大字新城字平岡	02201	062	40° 49' 50"	140° 41' 08"	20210510- 0513	201	土地売買
おうざいせき 扇沢遺跡	あおもりしおおあざさんばんざあざおうざわ 青森市大字三本木字扇沢	02201	265	40° 49' 52"	140° 50' 53"	20210531	37	土地売買
こやなざいせきりんせつち 小柳遺跡隣接地	あおもりしおかつくりみちにちようめ 青森市岡造道 2 丁目	02201	059	40° 49' 29"	140° 47' 18"	20210601	20	展示場建 築
かはらだていせき 川原館遺跡①	あおもりしなみわかおおあざなみわかあざあざい 青森市浪岡大字浪岡字浅井	02201	377	40° 42' 42"	140° 35' 50"	20210618	9	住宅建築
かはらだていせき 川原館遺跡②	あおもりしなみわかおおあざなみわかあざあざい 青森市浪岡大字浪岡字浅井	02201	377	40° 42' 41"	140° 35' 56"	20210707	12	住宅建築
やすたちかのかっこいせき 安田近野 (2) 遺跡	あおもりしおおあざやすたあざちかの 青森市大字安田字近野	02201	309	40° 48' 17"	140° 42' 41"	20210712	13	宅地分譲
さんないさわべつかっこさんいせき 三内沢部 (3) 遺跡②	あおもりしおおあざさんないあざさわべ 青森市大字三内字沢部	02201	239	40° 48' 50"	140° 41' 27"	20210716	8	住宅建築
ちかのいせき 近野遺跡	あおもりしおおあざやすたあざちかの 青森市大字安田字近野	02201	065	40° 48' 27"	140° 42' 20"	20210827	11	住宅建築
しんまちのいせき 新町野遺跡	あおもりしおおあざしんまちのあざすがや 青森市大字新町野字菅谷	02201	161	40° 46' 13"	140° 44' 59"	20210830- 0831	78	斎場建替
めがさわのじりいせき 女鹿沢野尻遺跡	あおもりしなみわかおおあざめがさわあざのじり 青森市浪岡大字女鹿沢字野尻	02201	435	40° 42' 46"	140° 37' 15"	20210927	39	土地売買
ほんごうまつもといせき 本郷松元遺跡	あおもりしなみわかおおあざほんごうあざまつもと 青森市浪岡大字本郷字松元	02201	438	40° 41' 29"	140° 37' 15"	20211005	41	住宅建築
いしえいせき 石江遺跡	あおもりしおおあざいしえあざひらやま 青森市大字石江字平山	02201	056	40° 49' 16"	140° 41' 33"	20211013	19	住宅建築
こやなざいせき 小柳遺跡	あおもりしおかつくりみちにちようめ 青森市岡造道 2 丁目	02201	059	40° 49' 29"	140° 47' 18"	20211026	17	住宅建築
のじりかっこよんいせき 野尻 (4) 遺跡	あおもりしなみわかおおあざたやしきあざのじり 青森市浪岡大字高屋敷字野尻	02201	390	40° 44' 36"	140° 34' 48"	20211108- 1109	311	土地売買
しとぼしかっこいせき 四戸橋 (1) 遺跡	あおもりしおおあざしとぼしあざいそべ 青森市大字四戸橋字磯部	02201	146	40° 56' 36"	140° 38' 06"	20211130	21	無線基地 局建設
さんないさわべつかっこさんいせき 三内沢部 (3) 遺跡③	あおもりしおおあざさんないあざさわべ 青森市大字三内字沢部	02201	239	40° 49' 04"	140° 41' 32"	20211207	17	住宅建築
要 約	市内遺跡発掘調査等事業について、2020 年度 (1 件) 及び 2021 年度 (16 件) に実施した試掘・確認調査の成果、新規登録・範囲変更遺跡や分布調査の概要等を所収。							

## 既刊埋蔵文化財関係報告書一覧

青森市の文化財	1962	『三内霊園遺跡調査概報』	青森市埋蔵文化財調査報告書	第66集	2003	『稲山遺跡発掘調査報告書Ⅲ』	
〃	2	1965	『四ツ石遺跡調査概報』	〃	第67集	2003	『深沢(3)遺跡発掘調査報告書』
〃	3	1967	『玉清水遺跡調査概報』	〃	第68集	2003	『近野遺跡発掘調査報告書』
〃	4	1970	『三内丸山遺跡調査概報』	〃	第69集	2003	『市内遺跡発掘調査報告書11』
〃	5	1971	『野木和遺跡調査報告書』	〃	第70集	2003	『小牧野遺跡発掘調査報告書Ⅷ』
〃	6	1971	『玉清水Ⅲ遺跡発掘調査報告書』	〃	第71集	2004	『稲山遺跡発掘調査報告書Ⅳ』
〃	7	1971	『大浦遺跡調査報告書』	〃	第72集	2004	『稲山遺跡発掘調査報告書Ⅴ』
〃	8	1973	『孫内遺跡発掘調査報告書』	〃	第73集	2004	『新町野遺跡発掘調査概報』
		1979	『釜沢遺跡』	〃	第74集	2004	『市内遺跡発掘調査報告書12』
		1983	『四戸橋遺跡調査報告書』	〃	第75集	2004	『江渡遺跡発掘調査報告書』
青森市の埋蔵文化財	1983	『山野峠遺跡』	〃	第76集	2005	『栄山(3)遺跡発掘調査報告書』	
	1985	『長森遺跡発掘調査報告書』	〃	第77集	2005	『赤坂遺跡発掘調査報告書』	
	1986	『田茂木野遺跡発掘調査報告書』	〃	第78集	2005	『三内丸山(8)遺跡発掘調査報告書』	
	1987	『横内城跡発掘調査報告書』	〃	第79集	2005	『市内遺跡発掘調査報告書13』	
	1988	『三内丸山Ⅰ遺跡発掘調査報告書』	〃	第80集	2005	『合子沢松森(2)遺跡発掘調査概報』	
青森市埋蔵文化財調査報告書			〃	第81集	2005	『石江遺跡群発掘調査概報』	
〃	第16集	1991	『山吹(1)遺跡発掘調査報告書』	〃	第82集	2006	『三内沢部(3)遺跡発掘調査報告書』
〃	第17集	1992	『埋蔵文化財出土遺物調査報告書』	〃	第83集	2006	『合子沢松森(2)遺跡発掘調査概報Ⅱ』
〃	第18集	1993	『三内丸山(2)遺跡発掘調査概報』	〃	第84集	2006	『新町野遺跡発掘調査概報Ⅱ』
〃	第19集	1993	『市内遺跡発掘調査報告書』	〃	第85集	2006	『小牧野遺跡発掘調査報告書Ⅸ』
〃	第20集	1993	『小牧野遺跡発掘調査概報』	〃	第86集	2006	『市内遺跡発掘調査報告書14』
〃	第21集	1994	『市内遺跡詳細分布調査報告書』	〃	第87集	2006	『新町野遺跡発掘調査報告書Ⅲ』
〃	第22集	1994	『小三内遺跡発掘調査報告書』	〃	第88集	2006	『史跡高屋敷館遺跡環境整備報告書Ⅱ』
〃	第23集	1994	『三内丸山(2)・小三内遺跡発掘調査報告書』	〃	第89集	2006	『篠原遺跡発掘調査報告書』
〃	第24集	1995	『横内遺跡・横内(2)遺跡発掘調査報告書』	〃	第90集	2007	『月見野(1)遺跡発掘調査報告書』
〃	第25集	1995	『市内遺跡詳細分布調査報告書』	〃	第91集	2007	『市内遺跡発掘調査報告書15』
〃	第26集	1995	『桜峯(2)遺跡発掘調査報告書』	〃	第92集	2007	『新町野遺跡発掘調査概報Ⅲ』
〃	第27集	1996	『桜峯(1)遺跡発掘調査概報』	〃	第93集	2007	『合子沢松森(2)遺跡発掘調査報告書』
〃	第28集	1996	『三内丸山(2)遺跡発掘調査報告書』	〃	第94集	2007	『石江遺跡群発掘調査報告書』
〃	第29集	1996	『市内遺跡詳細分布調査報告書』	〃	第95集	2008	『野尻(4)遺跡発掘調査報告書』
〃	第30集	1996	『小牧野遺跡発掘調査報告書』	〃	第96集	2008	『葛野遺跡群発掘調査報告書』
〃	第31集	1997	『市内遺跡詳細分布調査報告書』	〃	第97集	2008	『市内遺跡発掘調査報告書16』
〃	第32集	1997	『桜峯(1)遺跡発掘調査概報Ⅱ』	〃	第98集	2008	『新町野遺跡発掘調査報告書Ⅳ』
〃	第33集	1997	『新町野遺跡試掘調査報告書』	〃	第99集	2009	『市内遺跡発掘調査報告書17』
〃	第34集	1997	『葛野(2)遺跡発掘調査報告書』	〃	第100集	2009	『阿部野(1)遺跡発掘調査報告書』
〃	第35集	1997	『小牧野遺跡発掘調査報告書Ⅱ』	〃	第101集	2009	『大矢沢野田遺跡発掘調査報告書Ⅱ』
〃	第36集	1998	『桜峯(1)遺跡発掘調査報告書』	〃	第102集	2009	『細越館遺跡発掘調査報告書』
〃	第37集	1998	『新町野遺跡発掘調査報告書』	〃	第103集	2010	『市内遺跡発掘調査報告書18』
〃	第38集	1998	『野木遺跡発掘調査報告書』	〃	第104集	2010	『長溜池遺跡発掘調査報告書』
〃	第39集	1998	『市内遺跡詳細分布調査報告書』	〃	第105集	2010	『葛野(3)遺跡発掘調査報告書』
〃	第40集	1998	『小牧野遺跡発掘調査報告書Ⅲ』	〃	第106集	2010	『石江遺跡群発掘調査報告書Ⅱ』
〃	第41集	1998	『野木遺跡発掘調査概報』	〃	第107集	2011	『石江遺跡群発掘調査報告書Ⅲ』
〃	第42集	1998	『熊沢遺跡発掘調査概報』	〃	第108集	2011	『石江遺跡群発掘調査報告書Ⅳ』
〃	第43集	1999	『市内遺跡詳細分布調査報告書』	〃	第109集	2011	『市内遺跡発掘調査報告書19』
〃	第44集	1999	『葛野(2)遺跡発掘調査報告書Ⅱ』	〃	第110集	2012	『市内遺跡発掘調査報告書20』
〃	第45集	1999	『小牧野遺跡発掘調査報告書Ⅳ』	〃	第111集	2012	『野尻館遺跡発掘調査報告書』
〃	第46集	1999	『新町野・野木遺跡発掘調査概報』	〃	第112集	2012	『石江遺跡群発掘調査報告書Ⅴ』
〃	第47集	1999	『稲山遺跡発掘調査概報』	〃	第113集	2013	『石江遺跡群発掘調査報告書Ⅵ』
〃	第48集	2000	『熊沢遺跡発掘調査報告書』	〃	第114集	2013	『市内遺跡発掘調査報告書21』
〃	第49集	2000	『稲山遺跡発掘調査概報Ⅱ』	〃	第115集	2013	『大矢沢野田遺跡群発掘調査報告書Ⅲ』
〃	第50集	2000	『小牧野遺跡発掘調査報告書Ⅴ』	〃	第116集	2014	『石江遺跡群発掘調査報告書Ⅶ』
〃	第51集	2000	『桜峯(1)・雲谷山吹(3)遺跡発掘調査報告書』	〃	第117集	2014	『市内遺跡発掘調査報告書22』
〃	第52集	2000	『大矢沢野田(1)遺跡調査報告書』	〃	第118集	2015	『市内遺跡発掘調査報告書23』
〃	第53集	2000	『市内遺跡発掘調査報告書』	〃	第119集	2016	『市内遺跡発掘調査報告書24』
〃	第54集	2001	『新町野遺跡発掘調査報告書Ⅱ・野木遺跡発掘調査報告書Ⅱ』	〃	第120集	2017	『川原館遺跡・中道遺跡・東早稲田遺跡発掘調査報告書』
〃	第55集	2001	『小牧野遺跡発掘調査報告書Ⅵ』	〃	第121集	2017	『市内遺跡発掘調査報告書25』
〃	第56集	2001	『稲山遺跡発掘調査報告書Ⅰ』	〃	第122集	2018	『市内遺跡発掘調査報告書26』
〃	第57集	2001	『稲山遺跡発掘調査概報Ⅲ』	〃	第123集	2018	『野尻(4)遺跡発掘調査報告書Ⅱ』
〃	第58集	2001	『大矢沢野田(1)遺跡発掘調査概報Ⅱ』	〃	第124集	2019	『国史跡高屋敷館遺跡環境整備報告書Ⅲ』
〃	第59集	2001	『市内遺跡発掘調査報告書』	〃	第125集	2019	『市内遺跡発掘調査報告書27』
〃	第60集	2002	『小牧野遺跡発掘調査報告書Ⅶ』	〃	第126集	2020	『市内遺跡発掘調査報告書28』
〃	第61集	2002	『大矢沢野田(1)遺跡発掘調査報告書』	〃	第127集	2021	『新城山田(4)・(5)遺跡発掘調査報告書』
〃	第62集	2002	『稲山遺跡発掘調査報告書Ⅱ』	〃	第128集	2021	『市内遺跡発掘調査報告書29』
〃	第63集	2002	『稲山遺跡発掘調査概報Ⅳ』	〃	第129集	2021	『国史跡浪岡城跡環境整備報告書Ⅳ』
〃	第64集	2002	『市内遺跡発掘調査報告書』	〃	第130集	2022	『市内遺跡発掘調査報告書30』
〃	第65集	2003	『雲谷山吹(4)～(7)遺跡発掘調査報告書』				

青森市埋蔵文化財調査報告書第130集

## 市内遺跡発掘調査報告書30

発行年月日 2022年（令和4年）3月18日

編集 青森市教育委員会  
〒030-0801 青森県青森市新町一丁目3番7号  
青森市役所駅前庁舎  
TEL 017-718-1392

印刷 長尾印刷株式会社  
〒030-0931 青森市平新田字森越17-1  
TEL 017-726-7121