書　　名	松原の教育　平成８年度版
書名かな	まつばらのきょういく　へいせい８ねんどばん
編著者名	管理部総務課（編）、社会教育部社会教育課社会教育係
編集機関	松原市教育委員会
発行機関	松原市教育委員会
発行年月日	1997 年２月
郵便番号	580-8501
電話番号	072-334-1550
住　　所	大阪府松原市阿保 1-1-1
備　　考	文化財に関する頁及び奥付のみを電子化。

PDF ファイル制作日：2021 年 10 月８日

PDF ファイル制作者：松原市教育委員会事務局 教育総務部 文化財課

4. 文 化 財 保 護

（1）文化財保護の目的

文化財は過去を正しく理解し、現在を見つめて、未来を創造する手掛かりであり、また充足と豊かさをともなった真に文化的な生活を営む糧である。

この本市の発展にとってかけがえのない文化財を保護・保存し、永く後世に伝えると伴に、市民生活の向上を図ることを目的とする。

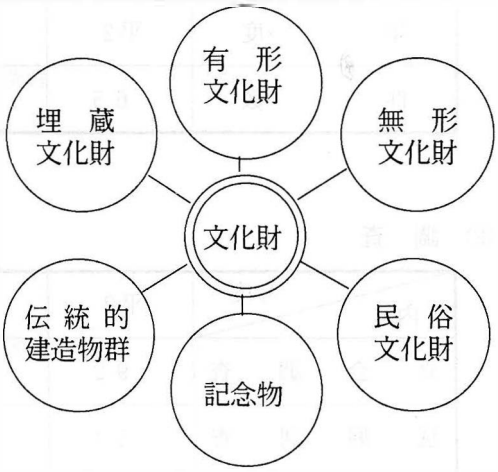

（2）埋蔵文化財

開発行為等によって破壊に直面している埋蔵文化財の保護を重点施策として取り組んでいる。

① 開発事業の調整、指導

「文化財保護法」に基づく土木工事等の届出、「開発指導要綱」に基づく試掘依頼等によって、埋蔵文化財の存在状況の把握と新たな遺跡の発見に努め、その保存方法、発掘調査等の事前協議を行う。

・ 建築確認、道路工事申請に伴う遺跡確認受付

種別＼年度	平2	3	4	5	6	7
建築確認	466	413	419	492	508	569
道路申請	598	491	536	576	952	932
計	1,064	904	955	1,068	1,460	1,501

・ 発掘届出・通知（遺跡範囲内）

指導別＼年度	平2	3	4	5	6	7
慎重工事	333	269	406	417	519	655
立会調査	105	100	139	171	165	150
発掘調査	54	28	36	19	16	19
計	492	397	581	607	700	824

・ 試掘調査依頼（遺跡範囲外）

年　　度	平2	3	4	5	6	7
件　　数	65	61	63	67	147	131

② 調　査

内容＼年度		平2	3	4	5	6	7
立　会　調　査		92	98	143	173	165	112
試　掘　調　査		54	52	61	52	57	45
発掘調査	予　備　調　査	60	57	57	47	36	40
	本　調　査	8	12	17	19	15	8
計		214	219	278	291	273	205

③　普及、啓発、広報

（現地説明会）

◦三宅東公園施設整備工事に伴う蔵重遺跡発掘調査

松原高校見学会

開　催　日）　平成６年５月１１日

参加生徒数）　　１５　名

◦更池東西線築造工事に伴う南新町遺跡発掘調査

松原第７中学校見学会

開　催　日）　平成８年１月２０日

参加生徒数）　　２０　名

（３）発掘調査概要

① 東新町２丁目所在遺跡（東新町２丁目１６９外）

東新町第二公園施設整備工事に伴い実施した発掘調査において、地震による液状化現象（噴砂）の跡が、幅約１ｍ、長さ９ｍにわたって検出された。その噴砂跡は、地下約２．５ｍに広がる河川跡から高さ約１ｍの規模で噴き上げていることが確認され、過去に市域において震度６以上と推定される大地震による液状化現象が起きていたことが判明した。調査では、他に南河内地域では初めて確認された古墳時代初頭の方形周溝墓群や古墳時代後期の灌漑用水路、弥生時代中期の溝などが検出されているが、噴砂跡はそれよりも下層で検出され、且つ噴砂跡の源である砂層堆積中より縄文時代晩期の土器片が出土したことなどから、その両時代の間（約２，０００～２，５００年前）に地震があったものと推察される。なお大きな噴砂跡の中に更に小さな噴砂跡が確認されることから、地震は一度ではなく、数度にわたって起きていたことも同時に確認された。今回確認された噴砂跡は、大阪府下での噴砂の確認事例中では、最古級で且つ最大級のものであり、地震学、自然地理学、地質学、歴史学上の貴重な新知見の資料となり得るものと思われる。

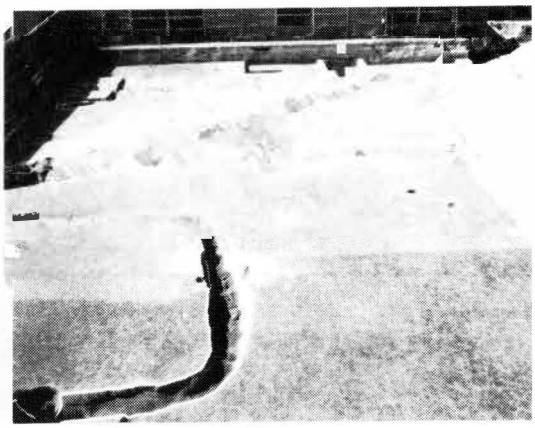

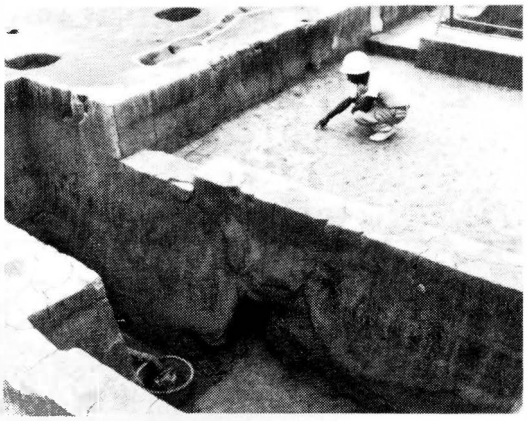

② 南新町遺跡（南新町２丁目、河合５丁目地内）

更池東西線道路築造工事に伴い実施した発掘調査においては、飛鳥時代の掘立柱建物跡や溝跡、土坑などが検出され、須恵器の杯や壺などが出土した。また検出された建物跡に接して畠跡が検出され、土師器の高杯、甕などが出土した。当時の集落域と生産域の一端を同時に確認することができた好例である。他にも平安時代の掘立柱建物跡や溝、土坑なども当時の水田跡とも検出することができ、土師器の皿や平瓦などが出土している。加えて縄文時代の土坑が確認され石鏃やサヌカイト石核・剥片などが出土し、付近に集落があった可能性が考えられる。

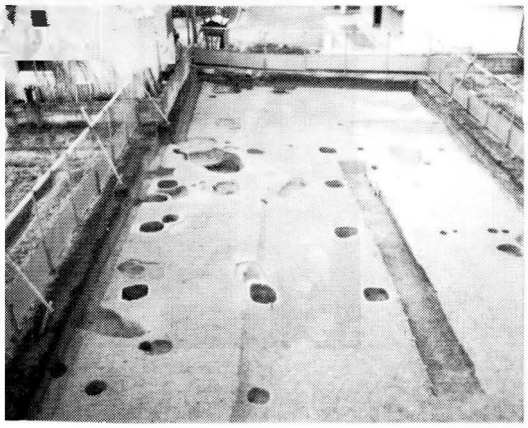

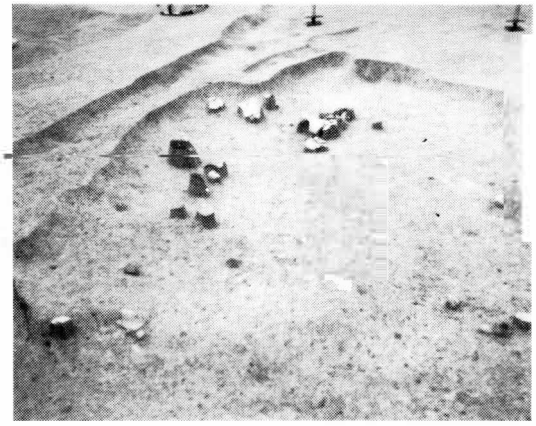

○市歌

（昭和30年9月27日
制　　定）

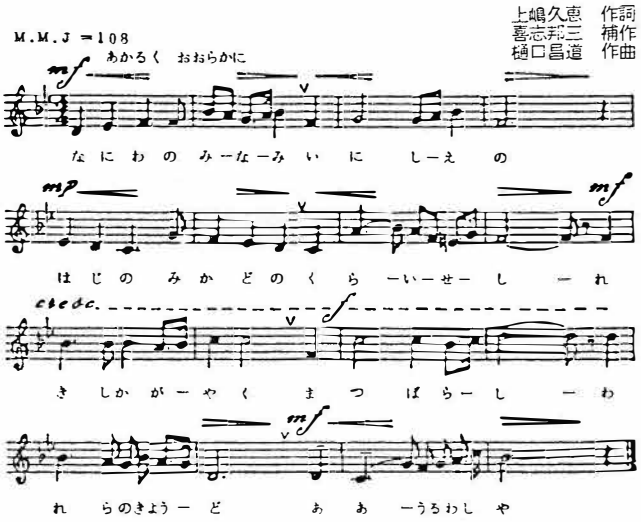

一、浪花の南　いにしえの
反正のみかどの　位ぜし
歴史かがやく　松原市
われらの郷土　ああ美わしや

二、産業日々に　すすみゆき
仰ぐ金剛　信貴　生駒
黎明つぐる　松原市
われらの郷土　ああ光あれ

三、平和の松の　旗じるし
高き文化の　色そめて
朝日に映ゆる　松原市
われらの郷土　ああ栄あれ

松原の教育
（平成８年度版）

発行日　平成９年２月
発行所　松原市教育委員会
編　集　管理部総務課
☎（0723）34－1550㈹
FAX（0723）32－7720
印　刷　松原印刷
☎（0723）32－5489㈹
FAX（0723）32－5480