書　　名	松原の教育　平成６年度版
書名かな	まつばらのきょういく　へいせい６ねんどばん
編著者名	管理部総務課（編）、社会教育部社会教育課社会教育係
編集機関	松原市教育委員会
発行機関	松原市教育委員会
発行年月日	1995 年３月
郵便番号	580-8501
電話番号	072-334-1550
住　　所	大阪府松原市阿保 1-1-1
備　　考	文化財に関する頁及び奥付のみを電子化。

PDF ファイル制作日：2021 年 10 月８日

PDF ファイル制作者：松原市教育委員会事務局 教育総務部 文化財課

4. 文化財保護

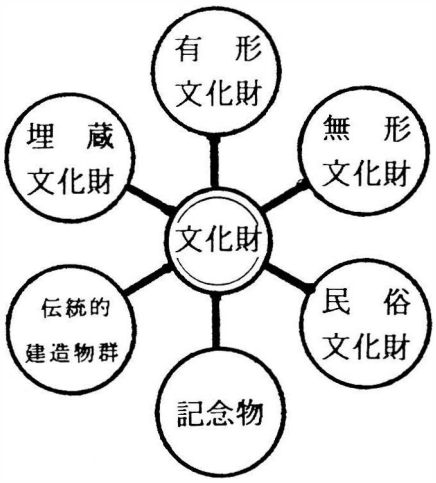

（1）文化財保護の目的

文化財は過去を正しく理解し、現在を見つめて、未来を創造する手掛かりであり、また充足と豊かさをともなった真に文化的な生活を営む糧である。

この本市の発展にとってかけがえのない文化財を保護・保存し、永く後世に伝えると伴に、市民生活の向上を図ることを目的とする。

（2）埋蔵文化財

開発行為等によって破壊に直面している埋蔵文化財の保護を重点施策として取り組んでいる。

① 開発事業の調整、指導

「文化財保護法」に基づく土木工事等の届出、「開発指導要綱」に基づく試掘依頼等によって、埋蔵文化財の存在状況の把握と新たな遺跡の発見に努め、その保存方法、発掘調査等の事前協議を行う。

・ 建築確認、道路工事申請に伴う遺跡確認受付

種別＼年度	昭63	平元	2	3	4	5
建築確認	501	494	466	413	419	492
道路申請	749	655	598	491	536	576
計	1,250	1,149	1,064	904	955	1,068

・ 発掘届出・通知（遺跡範囲内）

指導別＼年度	昭63	平元	2	3	4	5
慎重工事	355	341	333	269	406	417
立会調査	32	65	105	100	139	171
発掘調査	143	104	54	28	36	19
計	530	510	492	397	581	607

・ 試掘調査依頼（遺跡範囲外）

年　　度	63	平元	2	3	4	5
件　　数	61	61	65	61	63	67

② 調 査

内容＼年度		63	平元	2	3	4	5
立会調査		51	67	92	98	143	173
試掘調査		65	53	54	52	61	52
発掘調査	予備調査	128	90	60	57	57	47
	本調査	11	9	8	12	17	19
計		255	219	214	219	278	291

③ 普及、啓発、広報

（現地説明会）

◦市営柏木住宅建設工事に伴う観音寺跡・丹比道周辺遺跡発掘調査

松原南小学校第6学年児童見学会

開 催 日） 平成5年11月2日

参加児童数） 90名

（３）発掘調査概要掘

①　阿保西遺跡〔阿保２丁目２６－１外〕

阿保神社の南西に広がる古墳時代後期（６世紀）の遺跡、阿保西遺跡において、今回分譲住宅建設計画に先立つ調査が実施された。その結果、新たに弥生時代の幅10ｍを超える河川、古墳時代後期の水路、飛鳥時代の２間四方の掘立柱建物や柵、中世の井戸などの跡が発見された。特に１，８００年前に埋没した弥生時代後期の河川からは、祭に供された壺・甕・高坏・鉢・手焙りなどが多数出土し、古墳時代の幾条もの水路にいっては、約１００年間に渡って幾度となく掘り流されていたことが確認された。この水路からは、底面に無数の鋤や鍬などの掘削跡や水路を新たに造る時に行われた祭に供した須恵器の坏・壺・甕・甑・高坏、土師器の甑・甕が多数出土している。

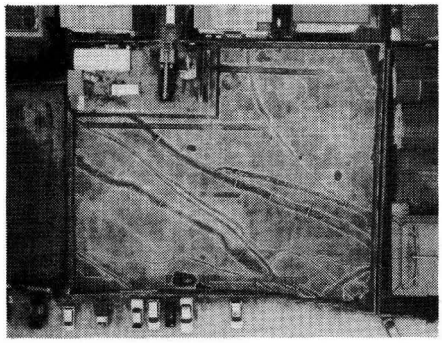

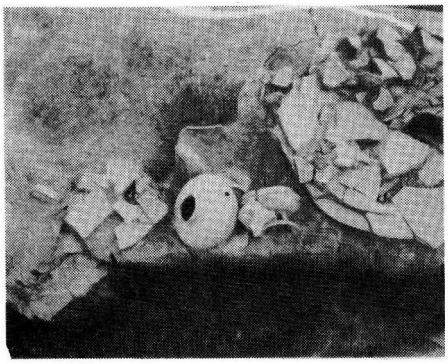

②　観音寺跡・丹比道周辺遺跡（立部５丁目地内）

観音寺は、平安時代に存在したとされる寺院で、本遺跡がその推定位置である。また遺跡内を古代における丹比道であると推測される竹ノ内街道が東西に横断している。今回この竹ノ内街道に南面する位置において、市営柏木住宅建設に伴う発掘調査が実施され、その結果、河内鋳物師の工房と関連すると思われる多数の遺構を発見することができた。発見された無数の土坑は、その内部から鋳物製造に伴い排出されたと考えられる鉄滓や鋳型片、炉壁片が多数出土し、またその土坑自体、その形状などから鋳型や炉を構築するための粘土を採掘した痕跡と考えられる。その他、掘立柱建物や井戸の跡なども確認され、炉跡こそ確認できなかったものの大規模な工房の存在を窺わせる。出土遺物には他に、黒色土器埦や瓦器埦などがあり、１１世紀前半と１２世紀後半の２時期にわたって工房が営まれたようである。

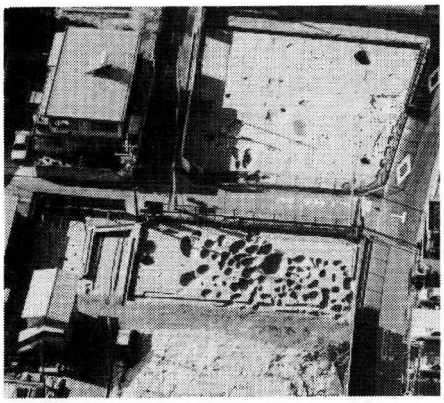

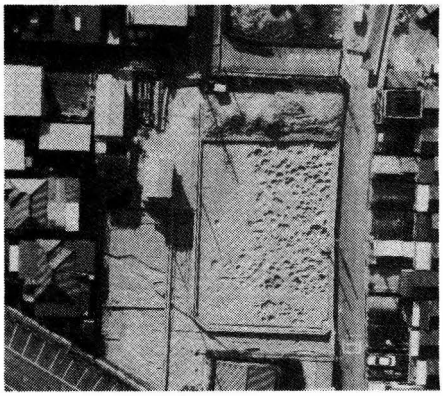

○市歌

（昭和30年9月27日
設　　定）

上嶋久恵　作詞
喜志邦三　補作
樋口昌道　作曲

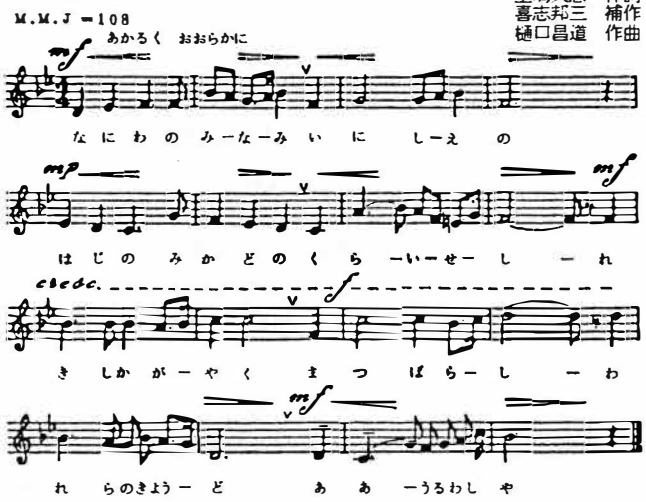

一、浪花の南　いにしえの
反正のみかどの　位ぜし
歴史かがやく　松原市
われらの郷土　ああ美わしや

二、産業日々に　すすみゆき
仰ぐ金剛　信貴　生駒
黎明つぐる　松原市
われらの郷土　ああ光あれ

三、平和の松の　旗じるし
高き文化の　色そめて
朝日に映ゆる　松原市
われらの郷土　ああ栄あれ

松原の教育
（平成６年度版）

発行日　平成７年３月
発行所　松原市教育委員会
編　集　管理部総務課
☎（0723）34－1550㈹
FAX（0723）32－7720

印　刷　松原印刷
☎（0723）32－5489㈹
FAX（0723）32－5480