徳島県埋蔵文化財センター調査報告書　第78集

延 命 遺 跡（Ⅰ）

――般国道192号線徳島南環状道路改築に伴う埋蔵文化財発掘調査―

《観察表篇・写真図版篇》

２０１０

徳　島　県　教　育　委　員　会
財団法人　徳島県埋蔵文化財センター
国 土 交 通 省　　四 国 地 方 整 備 局

観察表目次

《第２分冊》

第１表　遺構一覧表……３
第２表　土器観察表……12
第３表　石器観察表……70
第４表　金属器観察表……73

写真図版目次

図版１　延命遺跡西側からの遠景……77
延命遺跡南東側からの遠景……77
延命遺跡北側からの遠景……77
図版２　99－２区　第１水田面全景（南より）……78
99－１区　第１水田面全景（南東より）……78
図版３　98－12区　第１水田面全景（南東より）……79
98－６区　第１水田面全景（南東より）……79
図版４　98－７区・98－８区　第１水田面全景
（南東より）……80
98－３区　第１水田面全景（南東より）……80
図版５　98－５区　第１水田面全景（北西より）……81
97－１区　第１－２水面田（南より）……81
図版６　97－２区　第１水田面全景（南より）……82
第１遺構面 SA 完堀状況（南東より）……82
図版７　’98、10区第１水田面足跡 (1)……83
’98、10区第１水田面足跡 (2)……83
’98、７区第１－２水田面瓦出土状況 ……83
SA1004－EP８遺物出土状況（東より）……83
SA1004－EP９遺物出土状況（南より）……83
SA1004－EP15遺物出土状況（東より）……83
SP1016遺物出土状況（北東より）……83
SP1017遺物出土状況（東より）……83
図版８　SP1030遺物出土状況 ……84
SP1030土層断面（南より）……84
SP1036遺物出土状況（南より）……84
SP1031完堀状況（西より）……84
SP1014完堀状況（南より）……84
SP1112遺物出土状況（東より）……84
SP1083完堀状況（北より）……84
SP1083柱根土層 ……84
図版９　SD1001全景（南東より）……85
SD1001遺物出土状況 ……85
SD1001杭（Ｍ１）土層断面 ……85
SD1001杭（Ｍ２）土層断面 ……85
SD1011完堀状況（西より）……85
SD1011遺物出土状況（北西より）……85
SD1014完堀状況（東より）……85
SD1014遺物出土状況（東より）……85
図版10　SD1008、SD1009完堀状況（南西より） ……86
SD1008遺物出土状況 (1)……86
SD1008遺物出土状況 (2)……86
SD1008遺物出土状況 (3)……86
SD1008遺物出土状況 (4)……86
図版11　SK1001遺物出土状況（西より）……87
SK1003平面・遺物出土状況（南東より）……87
SK1003遺物出土状況 (1)（南東より） ……87
SK1003遺物出土状況 (2)（南より） ……87
SK1012遺物出土状況 (1)（北東より） ……87
SK1012遺物出土状況 (2)（南西より） ……87
SK1025遺物出土状況（西より）……87
SX1002完堀・遺物出土状況（北東より）……87
図版12　SX1003完堀状況（西より）……88
SX1003遺物出土状況 (1)……88
SX1003遺物出土状況 (2)……88
SX1003遺物出土状況 (3)……88
SX1003遺物出土状況 (4)……88
図版13　98－７区　第２水田面全景（北西より）……89
99－３区　第２水田面全景（南東より）……89
図版14　99－５区・99－６区・99－10区
第２水田面全景（北東より）……90
98－12区　第２水田面全景（北より）……90
図版15　97－２区　第２水田面全景（南より）……91
SD2001全景（南西より）……91
図版16　99－２区　第２水田面全景（南より）……92
98－７区　第３水田面（北側）、98－８区
第２水田面（南側）全景（南東より）……92
図版17　98－12区　第３水田面全景（南西より）……93
98－６区　第３水田面全景（南東より）……93

図版18　97－２区　第３水田面全景（南より）(1)……94
97－２区　第３水田面全景（南より）(2)……94
図版19　99－３区　第３水田面全景（南東より）……95
99－１区　第３水田面、SD3002全景
（北東より）……95
図版20　第３水田面完堀状況（南より）……96
第３水田面完堀状況（北より）……96
96－５区　第３水田面全景（北より）……96
図版21　98－６区　第３水田面全景（北より）……97
SD3002全景（北より）……97
SD3002遺物出土状況（南より）……97
SD3002土層断面(1)……97
SD3002土層断面(2)……97
図版22　98－６区　第４水田面全景（南東より）……98
99－１区　第４水田面全景（南東より）……98
図版23　SM5001全景（北より）……99
SM5001全景（北より）……99
SM5001全景（東より）……99
図版24　SM5001(1)（北東より）……100
SM5001(1)（東より）……100
SM5001(2)（北東より）……100
SM5001(2)（東より）……100
SM5001（西より）……100
SM5001（北東より）……100
SM5001(4)（南西より）……100
SM5001(4)（南より）……100
図版25　SM5001－ET１遺物出土状況（南より）……101
SM5001－ET１遺物出土状況（東より）……101
SM5001－ET１遺物出土状況（南より）……101
図版26　絵画文（鹿）土器（第453図－７）
検出状況(1)……102
絵画文（鹿）土器（第453図－７）
検出状況(2)……102
絵画文（鹿）土器（第453図－７）
検出状況(3)……102
SM5001遺物出土状況(1)……102
SM5001遺物出土状況(3)……102
図版27　SM5001遺物出土状況(3)……103
SM5001遺物出土状況(4)……103
ST5002完堀状況（西より）……103
ST5002遺物出土状況（南東より）……103
ST5004完堀状況（南より）……103
ST5004遺物出土状況……103
ST5004土層断面(1)……103
ST5004土層断面(2)……103
図版28　ST5005遺物出土状況(1)（東より）……104
ST5005遺物出土状況(2)……104
ST5006遺物出土状況（東より）……104
ST5006完堀状況（西より）……104
ST5007遺物出土状況（北より）……104
ST5004完堀状況（南より）……104
ST5008遺物出土状況（北西より）……104
ST5011遺物出土状況（南より）……104
図版29　ST5009遺物出土状況（北東より）……105
ST5009平面完堀状況（北東より）……105
ST5012遺物出土状況（北西より）……105
ST5012完堀状況（西より）……105
ST5013遺物出土状況（南より）……105
SU5005遺物出土状況（東より）……105
SU5002遺物出土状況（北より）……105
SU5002完堀状況（北より）……105
図版30　SU5003遺物出土状況（南より）……106
SU5003、SK5025完堀状況（北より）……106
SU5004土層断面（南東より）……106
SU5004完堀状況（南より）……106
SK5003完堀状況（南より）……106
SK5003EP1内銅鏃出土状況（南より）……106
SK5016遺物出土状況（南より）……106
SK5016EP1遺物出土状況（南東より）……106
図版31　SK5030完堀状況（南より）……107
SK5030遺物出土状況（南より）……107
SK5057完堀状況（東より）……107
SK5080完堀状況（西より）……107
SK5094遺物出土状況（東より）……107
SK5094完堀状況（南東より）……107
SK5091遺物出土状況（西より）……107
SK5015遺物出土状況（南西より）……107
図版32　SK5100遺物出土状況（南東より）……108
SK5101遺物出土状況（北東より）……108
SK5110遺物出土状況（西より）……108
SK5102遺物出土状況……108
SK5105遺物出土状況（西より）……108
SK5107遺物出土状況（北東より）……108
SX5003、SK5038完堀状況（西より）……108
SP5107遺物出土状況（南西より）……108
図版33　SX5002完堀状況（北東より）……109
SX5005完堀状況（南より）……109
SX5005完堀状況（北より）……109

SX5005遺物出土状況（1）（南東より）……109
SX5005遺物出土状況（2）……109
SX5007遺物出土状況（1）（南西より）……109
SX5007遺物出土状況（2）……109
図版34 SB5001、SK5001完堀状況（東より）……110
SB5001土層断面（西より）……110
SB5001遺物出土状況（北より）……110
図版35 古代 SA1004 EP５……111
古代 SA1004 EP15……111
古代 SK1025……111
古代 SP1014……111
古代 SP1030……111
古代 SK1012……111
図版36 古代 SD1001……112
古代 SD1004……112
古代 SD1005……112
古代 SD1008……112
97－１区 SD1009……112
図版37 中世 第１水田面……113
図版38 古代 SX1003（1）……114
図版39 古代 SX1003（2）……115
図版40 古代 SX1003（3）……116
図版41 古代 SX1003（4）……117
古代 SX1002……117
図版42 古代 SD2002……118
古代 SD2007……118
中世 第２水田面……118
中世 SD3002……118
図版43 古代 第３水田面……119
図版44 古代 S14001 島状高まり……120
古代 第４水田面……120
古代 包含層（1）……120
図版45 古代中世 包含層……121
弥生 SB5001……121
図版46 弥生 SB5002……122
弥生 SK5001……122
弥生 SK5015……122
弥生 SK5050……122
弥生 SK5057……122
弥生 SK5100……122
弥生 SK5101……122
図版47 弥生 SK5102……123
弥生 SK5105……123
弥生 SK5110……123
弥生 SP5104……123
古代 SP5107……123
図版48 弥生 SM5001 ET3……124
弥生 SM5001……124
図版49 弥生 ST5002……125
弥生 ST5004……125
弥生 ST5005……125
弥生 ST5006……125
図版50 弥生 ST5007……126
弥生 ST5008……126
弥生 ST5009……126
弥生 ST5011……126
図版51 弥生 ST5010……127
弥生 ST5012……127
弥生 ST5013……127
図版52 弥生 SU5003……128
弥生 ST5014……128
弥生 SU5002……128
弥生 SU5005……128
弥生 SU5008……128
SX5002……128
弥生 SX5004……128
図版53 弥生 SX5005（1）……129
図版54 弥生 SX5008……130
SX5005（2）……130
弥生 第５包含層……130
図版55 弥生 第５包含層……131
図版56 弥生包含層（3）……132
図版57 機械掘削層……133

付 図 目 次

付図１ 第１遺構面遺構配置図①（S＝1/250）
付図２ 第１遺構面遺構配置図②（S＝1/500）
付図３ 第１遺構面遺構配置図③（S＝1/500）
付図４ 第１遺構面遺構配置図④（S＝1/500）
付図５ 第２遺構面遺構配置図①（S＝1/500）
付図６ 第２遺構面遺構配置図②（S＝1/500）

付図７　第２遺構面遺構配置図③（S＝1/500）
付図８　第２遺構面遺構配置図④（S＝1/500）
付図９　第３遺構面遺構配置図①（S＝1/500）
付図10　第３遺構面遺構配置図②（S＝1/500）
付図11　第３遺構面遺構配置図③（S＝1/500）
付図12　第３遺構面遺構配置図④（S＝1/500）
付図13　第４遺構面遺構配置図①（S＝1/500）
付図14　第４遺構面遺構配置図②（S＝1/500）
付図15　第４遺構面遺構配置図③（S＝1/500）
付図16　第４遺構面遺構配置図④（S＝1/500）
付図17　第５遺構面遺構配置図（S＝1/250）
付図18　SM5001を含む周辺集石状況平面図
付図19　SM5001を含む周辺集石礫の長径比較図

観　　察　　表

表１　　遺構一覧表

表２　　土器観察表

表３　　石器観察表

表４　　金属器観察表

第１表　遺構一覧表

報告書掲載遺構	長軸（m）	短軸（m）	深度（m）	平面形態	調査区	調査時遺構番号
SA1001－EP1	0.35	0.22	0.30	隅丸方形	97－１区	SP1005
SA1001－EP3	0.50	0.46	0.27	円形	97－１区	SP1003
SA1001－EP4	0.40	0.36	0.25	楕円形	97－１区	SP1071
SA1001－EP5	0.77	0.50	0.36	楕円形	97－１区	SP1002
SA1001－FP2	0.66	(0.46)	0.46	楕円形？　切られる	97－１区	SP1006
SA1002－EP1	0.65	0.60	0.38	方形	97－１区	SP1032
SA1002－EP1	0.74	0.63	0.53	方形	97－１区	SP1033
SA1002－EP2	0.63	0.42	0.28	不定形	97－１区	SP1088
SA1002－EP3	0.76	0.67	0.40	不定形	97－１区	SP1034
SA1002－EP4	0.63	0.63	0.41	不定形	97－１区	SP1025
SA1002－EP5	0.64	0.60	0.41	不定形	97－１区	SP1027
SA1002－EP6	0.75	0.66	0.48	楕円形	97－１区	SP1026
SA1002－EP7	0.74	0.66	0.44	方形	97－１区	SP1018
SA1002－EP8	0.27	0.27	0.27	円形	97－１区	SP1008
SA1002－EP9	(0.66)	(0.32)	0.54	方形	97－１区	SP1118
SA1002－EP10	0.25	(0.12)	0.10	楕円形？	97－１区	SP1004
SA1002－EP11	0.50	(0.22)	0.46	楕円形？	97－１区	SP1007
SA1002－EP12	0.52	0.41	0.62	楕円形	97－１区	SP1012
SA1002－EP13	0.63	0.62	0.54	方形	97－１区	SP1015
SA1002－EP14	0.68	0.52	0.28	方形	97－１区	SP1021
SA1002－EP15	0.73	0.64	0.45	方形	97－１区	SP1024
SA1002－EP16	0.54	(0.32)	0.41	不定形　切られる	97－１区	SP1110
SA1003－EP1	0.50	0.46	0.36	円形	97－１区	SP1044
SA1003－EP3	0.70	0.58	0.46	楕円形	97－１区	SP1057
SA1003－EP4	0.70	0.68	0.37	方形	97－１区	SP1056
SA1003－EP5	0.74	0.60	0.46	方形	97－１区	SK1007
SA1003－EP6	0.73	0.70	0.45	円形	97－１区	SP1048
SA1003－EP7	0.64	0.57	0.50	楕円形	97－１区	SP1047
SA1003－EP8	0.66	0.48	0.46	楕円形	97－１区	SP1040
SA1003－EP9	1.00	0.49	0.52	楕円形	97－１区	SP1043
SA1003－EP10	0.80	0.69	0.44	楕円形	97－１区	SP1045
SA1004－EP1	0.69	0.58	0.28	楕円形	97－１区	SP1107
SA1004－EP2	0.58	0.56	0.38	不定形	97－１区	SP1063
SA1004－EP3	0.70	0.60	0.40	楕円形	97－１区	SP1062
SA1004－EP4	0.50	0.44	0.10	楕円形	97－１区	SP1109
SA1004－EP5	0.86	0.82	0.42	不定形	97－１区	SP1051
SA1004－EP6	0.62	0.53	0.06	楕円形	97－１区	SP1133
SA1004－EP7	0.60	0.51	0.37	楕円形	97－１区	SP1116
SA1004－EP8	0.46	0.40	0.27	隅丸方形	97－１区	SP1036
SA1004－EP9	0.52	0.50	0.35	円形	97－１区	SP1039
SA1004－EP10	0.46	0.41	0.28	楕円形	97－１区	SP1041
SA1004－EP11	0.61	(0.48)	0.42	方形　切られる	97－１区	SP1121
SA1004－EP12	0.28	0.28	0.17	円形	97－１区	SP1087
SA1004－EP13	0.80	0.64	0.41	楕円形	97－１区	SK1008
SA1004－EP14	0.40	0.35	0.40	楕円形	97－１区	SP1055
SA1004－EP15	0.65	0.60	0.46	不定形	97－１区	SP1052
SA1004－EP16	0.40	0.32	0.42	楕円形	97－１区	SP1046
SA1004－EP17	0.35	0.35	0.42	円形	97－１区	SP1066
SA1004－EP18	0.76	0.60	0.32	隅丸方形	97－１区	SP1049
SA1005－EP1	0.52	0.43	0.36	方形	97－１区	SP1085
SA1005－EP2	0.58	0.54	0.39	不定形	97－１区	SP1089
SA1005－EP3	0.54	0.52	0.34	方形	97－１区	SP1059
SA1005－EP4	0.51	0.50	0.28	円形	97－１区	SP1108
SA1005－EP5	0.50	0.41	0.20	不定形	97－１区	SP1132
SA1005－EP6	0.70	0.64	0.27	不定形	97－１区	SP1102
SA1005－EP7	0.58	0.58	0.42	不定形	97－１区	SP1084
SA1005－EP8	0.58	(0.43)	0.32	方形　切られる	97－１区	SP1122
SA1006－EP1	0.65	0.64	0.12	不定形	97－１区	SP1139
SA1006－EP2	0.78	0.63	0.16	楕円形	97－１区	SP1140
SA1006－EP3	0.70	0.62	0.23	楕円形	97－１区	SP1141
SA1006－EP4	0.80	0.35		不定形	97－１区	SP1142
SA1006－EP5	0.68	0.62	0.26	不定形	97－１区	SP1143
SA1007－EP1	0.22	0.16	0.19	楕円形	96－１・２区	SA1011
SA1007－EP2	0.18	0.17	0.27	円形	96－１・２区	SA1012
SA1007－EP3	0.20	0.17	0.20	楕円形	96－１・２区	SA1024
SA1007－EP4	0.23	0.23	0.30	円形	96－１・２区	SA1023
SA1007－EP5	0.18	0.18	0.19	円形	96－１・２区	SA1013
SA1007－EP6	0.20	0.20	0.16	円形	96－１・２区	SA1010
SA1008－EP1	0.20	0.20	0.16	円形	96－１・２区	SA1014
SA1008－EP2	0.23	0.20	0.18	楕円形	96－１・２区	SA1015
SA1008－EP3	0.20	0.18	0.17	楕円形	96－１・２区	SA1016
SA1008－EP4	0.13	0.11	0.12	楕円形	96－１・２区	SA1021
SA1008－EP5	0.30	0.25	0.29	楕円形	96－１・２区	SA1020

報告書掲載遺構	長軸（m）	短軸（m）	深度（m）	平面形態	調査区	調査時遺構番号
SA1008－EP6	0.19	0.16	0.17	楕円形	96－1・2区	SA1007
SA1008－EP7	0.20	0.19	0.11	円形	96－1・2区	SA1004
SA1008－EP8	0.24	0.21	0.25	楕円形	96－1・2区	SA1003
SA1008－EP9	0.23	0.23	0.14	円形	96－1・2区	SA1002
SA1008－EP10	0.18	0.17	0.21	円形	96－1・2区	SA1009
SA1008－EP11	0.20	0.19	0.16	円形	96－1・2区	SA1017
SA1008－EP12	0.33	0.25	0.29	楕円形	96－1・2区	SA1018
SA1008－EP13	0.22	0.20	0.17	楕円形	96－1・2区	SA1019
SA1009－EP1	0.21	0.20	0.11	楕円形	96－1・2区	SA1025
SA1009－EP2	0.34	0.22	0.10	楕円形	96－1・2区	SA1030
SA1009－EP3	0.21	0.20	0.11	円形	96－1・2区	SA1027
SA1009－EP4	0.17	0.16	0.14	円形	96－1・2区	SA1026
SA1010－EP1	0.80	0.52	0.15	楕円形	97－3区	SP1001
SA1010－EP2	0.64	0.64	0.33	不定形	97－3区	SP1005
SA1010－EP3	0.54	0.41	0.22	方形	97－3区	SP1002
SA1010－EP4	0.43	0.33	0.21	楕円形	97－3区	SP1008
SA1010－EP5	0.48	0.44	0.20	方形	97－3区	SP1009
SD1001		2.82	0.22		97－1区	SD1001
SD1002		0.80	0.09		97－1区	SD1002
SD1003		0.50	0.08		97－1区	SD1003
SD1004		0.40	0.05		97－1区	SD1004
SD1004		0.33	0.08		97－1区	SD1005
SD1005		0.60	0.12		97－1区	SD1006
SD1006		1.40	0.16		97－1区	SD1008
SD1007		0.76	0.32		97－1区	SD1007
SD1008		2.50	(0.60)		97－1区	SD1010
SD1009		3.20	(0.64)		97－1区	SD1012
SD1010	(2.70)	(2.42)	0.10		97－1区	SX1008
SD1011		2.82	0.44		97－1区	SD1013
SD1012		1.46	(0.26)		97－1区	SD1011
SD1013		1.40	0.20		97－1区	SD1009
SD1014		0.98	0.24		96－4区	SD1004
SD1015		0.50	0.06		96－4区	SD1002
SD1016		0.52	0.09		96－4区	SD1001
SD1017		1.28	1.12		97－2区	SD1001
SD1018	1.10	0.22	0.12	不定形	96－5区	SD1002
SD1019	1.33	0.38	0.06	不定形	96－5区	SD1001
SD1020		0.50	0.05		98－8区	SD1001
SD1020		0.67	0.05		98－8区	SD1002
SD1021		0.90	0.08		98－8区	SD1005
SD1022		1.55	0.06		98－8区	SD1004
SD1023		0.58	0.05		98－8区	SD1003
SD1024		0.58	0.04		98－8区	SD1006
SD1025		0.90	0.06		98－8区	SD1007
SD1026		0.63	0.04		98－8区	SD1008
SD1027		(0.32)	0.03		98－4区	SD1001
SD1028		0.88	0.03		98－4区	SD1002
SD1029		0.46	0.02		98－4区	SD1003
SD1030		0.50	0.03		98－4区	SD1004
SD1031		1.85	0.68		98－5区	SD1001
SD1032		0.50	0.10		99－2区	SD1017
SD1033		0.60	0.12		99－2区	SD1016
SD1034		0.75	0.07		99－2区	SD1015
SD1035		0.70	0.08		99－2区	SD1014
SD1036		0.50	0.07		99－2区	SD1013
SD1037		0.52	0.05		99－2区	SD1012
SD1038		0.40	0.03		99－2区	SD1011
SD1039		0.45	0.08		99－2区	SD1010
SD1040		0.20	0.03		99－2区	SD1009
SD1041		0.40	0.02		99－2区	SD1008
SD1042		0.45	0.06		99－2区	SD1007
SD1043		0.15	0.06		99－2区	SD1006
SD1044		0.20	0.02		99－2区	SD1005
SD1045		0.20	0.02		99－2区	SD1004
SD1046		0.35	0.03		99－2区	SD1003
SD1047		0.15	0.02		99－2区	SD1002
SD1048		0.30	0.02		99－2区	SD1001
SD1049		(0.65)	0.16		98－12区	SD1012
SD1050		(0.75)	0.10		98－12区	SD1013
SD1051		0.47	0.10		98－12区	SD1011
SD1052		0.47	0.19		98－12区	SD1010
SD1053		1.15	0.04		98－12区	SD1009
SD1054		1.03	0.16		98－12区	SD1008

報告書掲載遺構	長軸（m）	短軸（m）	深度（m）	平面形態	調査区	調査時遺構番号
SD1055	5.00	0.90			98－12区	
SD1056		0.47	0.16		98－12区	SD1007
SD1057		0.92	0.13		98－12区	SD1006
SD1058		1.00	0.36		98－12区	SD1005
SD1059	18.45	0.75	0.22		98－12区	SD1004
SD1060		0.72	0.32		98－12区	SD1014
SD1061		1.17	0.23		98－12区	SD1015
SD1062		0.50	0.20		98－12区	SD1001
SD1063		0.52	0.22		98－12区	SD1002
SD1064		1.50	0.21		98－12区	SD1003
SE1001	3.00	2.95	(1.70)	円形	98－６区	SE
SK1001	1.49	0.90	0.76	不定形	97－１区	SK1001
SK1002	1.26	1.24	0.18	円形	97－１区	SK1002
SK1003	2.05	1.20	0.32	不定形	97－１区	SK1003
SK1004	2.73	0.62	0.09	不定形	97－１区	SX1002
SK1005	1.68	1.26	0.13	不定形	97－１区	SK1004
SK1006	1.05	0.77	0.08	楕円形	97－１区	SK1014
SK1007	(1.12)	(0.90)	0.12	不定形　切られる	97－１区	SK1012
SK1008	(1.98)	1.26	0.13	楕円形	97－１区	SK1015
SK1009	2.52	0.96	0.08	不定形	97－１区	SK1011
SK1010	2.95	0.40	0.07	不定形	97－１区	SD1005
SK1011	(1.60)	(1.40)	0.10	不定形	97－１区	SX1005
SK1012	(2.10)	(1.90)	0.20	不定形　切られる	97－１区	SX1004
SK1012－EP1	0.62	0.53	0.22	楕円形	97－１区	SX1004
SK1013	(1.16)	(1.13)	0.26	不定形　切られる	97－１区	SK1018
SK1014	(1.20)	(0.50)	0.08	不定形	97－１区	SK1016
SK1015	(1.00)	(0.42)	0.10	方形？	97－１区	SK1017
SK1016	1.59	0.51	0.21	長楕円形	96－１・２区	SK1001
SK1017	1.48	0.69	0.19	不定形　切り合い不明	96－１・２区	SK1002
SK1018	0.74	0.39	0.13	不定形　切り合い不明	96－１・２区	SK1003
SK1019	1.27	0.56	0.33	不定形	96－１・２区	SU1005
SK1020	1.08	0.18	0.10	不定形	96－１・２区	SK1004
SK1021	1.02	0.82	0.05	不定形	96－１・２区	SK1008
SK1022	0.67	0.37	0.06	不定形	96－１・２区	SK1009
SK1023	3.32	1.03	0.24	隅丸方形	97－３区	SK1002
SK1024	(1.47)	(0.35)	0.15		97－３区	SK1003
SK1025	(0.88)	(0.68)	0.14	隅丸方形？	97－３区	SK1001
SK1026	1.05	0.85	0.37	楕円形	98－12区	SK1001
SK1027	1.08	(0.33)	0.30	楕円形？	98－12区	SK1002
SK1028	0.95	0.55	0.08	楕円形	98－12区	SK1003
SK1029	0.90	(0.47)	0.10		98－12区	SK1004
SP1001	0.61	0.56	0.38	楕円形	97－１区	SP1112
SP1002	0.34	0.26	0.04	楕円形	97－１区	SP1069
SP1003	0.35	0.33	0.12	円形	97－１区	SP1001
SP1004	0.53	0.44	0.40	楕円形	97－１区	SP1070
SP1005	0.62	0.62	0.28	円形	97－１区	SP1113
SP1006	0.23	0.20	0.12	楕円形	97－１区	SP1114
SP1007	0.48	0.43	0.47	方形	97－１区	SP1072
SP1008	0.75	0.64	0.07	楕円形	97－１区	SP1013
SP1009	0.60	0.58	0.60	隅丸方形	97－１区	SP1105
SP1010	0.66	0.58	0.50	方形	97－１区	SP1101
SP1011	0.41	0.40	0.44	方形	97－１区	SP1079
SP1012	0.50	0.45	0.37	楕円形	97－１区	SP1078
SP1013	0.29	0.22	0.05	楕円形	97－１区	SP1077
SP1014	0.64	0.57	0.40	楕円形	97－１区	SP1111
SP1015	0.32	0.32	0.07	円形	97－１区	SP1080
SP1016	0.55	0.40	0.40	楕円形	97－１区	SP1081
SP1017	0.74	0.72	0.41	円形	97－１区	SP1082
SP1018	0.74	0.68	0.44	隅丸方形	97－１区	SP1083
SP1019	0.68	0.62	0.41	楕円形	97－１区	SP1100
SP1020	0.29	0.26	0.30	楕円形	97－１区	SP1009
SP1021	0.66	0.57	0.42	楕円形	97－１区	SP1073
SP1022	0.62	0.60	0.42	不定形	97－１区	SP1016
SP1023	0.88	0.48	0.40	隅丸方形	97－１区	SK1009
SP1024	0.55	0.50	0.44	方形	97－１区	SP1123
SP1025	0.30	0.28	0.24	円形	97－１区	SP1010
SP1026	0.40	(0.28)	0.53	楕円形　切られる	97－１区	SP1011
SP1027	0.70	0.68	0.32	不定形	97－１区	SP1014
SP1028	0.58	(0.38)	0.46	方形　切られる	97－１区	SP1120
SP1029	0.55	(0.50)	0.64	方形　切られる	97－１区	SP1119
SP1030	0.53	(0.52)	0.54	方形　切られる	97－１区	SP1019
SP1031	0.48	0.44	0.50	方形	97－１区	SP1076
SP1032	0.52	0.49	0.27	方形	97－１区	SP1020

報告書掲載遺構	長軸（m）	短軸（m）	深度（m）	平面形態	調査区	調査時遺構番号
SP1033	0.42	0.40	0.40	方形	97－1区	SP1099
SP1034	0.45	0.40	0.33	楕円形	97－1区	SP1075
SP1035	0.15	0.15	0.08	円形	97－1区	SP1065
SP1036	0.70	0.63	0.56	楕円形	97－1区	SP1022
SP1037	0.72	0.63	0.57	楕円形	97－1区	SP1023
SP1038	0.21	0.21	0.12	円形	97－1区	SP1028
SP1039	0.40	0.29	0.35	不定形	97－1区	SP1029
SP1040	0.30	0.24	0.26	楕円形	97－1区	SP1030
SP1041	0.28	0.25	0.18	楕円形	97－1区	SP1031
SP1042	0.35	0.27	0.21	楕円形	97－1区	SP1117
SP1043	0.59	0.55	0.30	不定形	97－1区	SP1038
SP1044	0.80	0.80	0.48	円形	97－1区	SP1035
SP1045	0.60	0.60	0.34	方形	97－1区	SP1103
SP1046	0.60	0.45	0.50	楕円形	97－1区	SP1092
SP1047	0.88	0.72	0.25	不定形	97－1区	SP1125
SP1048	0.27	0.24	0.22	円形	97－1区	SP1037
SP1049	0.33	0.30	0.18	円形	97－1区	SP1115
SP1050	0.40	0.34	0.14	楕円形	97－1区	SP1136
SP1051	0.57	0.49	0.28	方形	97－1区	SP1074
SP1052	0.40	0.38	0.34	円形	97－1区	SP1042
SP1053	0.46	0.43	0.07	円形	97－1区	SP1135
SP1054	0.62	0.56	0.30	楕円形	97－1区	SP1106
SP1055	0.53	0.43	0.10	楕円形	97－1区	SP1134
SP1056	0.27	0.26	0.20	円形	97－1区	SP1067
SP1057	0.26	0.25	0.09	円形	97－1区	SP1068
SP1058	0.80	0.70	0.40	楕円形	97－1区	SK1006
SP1059	0.92	0.80	0.29	円形	97－1区	SK1005
SP1060	0.63	0.45	0.13	楕円形	97－1区	SP1086
SP1061	0.40	0.37	0.18	円形	97－1区	SP1053
SP1062	0.52	0.46	0.42	円形	97－1区	SP1054
SP1063	0.90	0.64	0.40	不定形	97－1区	SP1050
SP1064	0.50	0.30	0.20	楕円形	97－1区	SP1091
SP1065	0.58	0.47	0.42	方形	97－1区	SP1064
SP1066	0.62	(0.29)	0.29	楕円形　切られる	97－1区	SP1090
SP1067	0.69	0.61	0.53	方形	97－1区	SP1060
SP1068			0.14		97－1区	SP1137
SP1069	0.81	0.56	0.32	不定形	97－1区	SP1061
SP1070	0.80	0.62	0.10	楕円形	97－1区	SK1013
SP1071	0.67	0.58	0.46	楕円形	97－1区	SP1093
SP1072	0.86	0.66	0.39	楕円形	97－1区	SP1094
SP1073	0.50	0.49	0.34	円形	97－1区	SP1095
SP1074	1.02	0.42	0.10	不定形	97－1区	SK1010
SP1075	0.43	0.28	0.11	楕円形	97－1区	SP1098
SP1076	0.30	0.24	0.16	楕円形	97－1区	SP1097
SP1077	0.30	0.29	0.20	円形	97－1区	SP1096
SP1078	0.62	0.54	0.18	不定形	97－1区	SP1126
SP1079	0.60	0.48	0.20	不定形	97－1区	SP1128
SP1080	0.56	0.20	0.15	なみだ形	97－1区	SP1129
SP1081	0.62	0.45	0.10	不定形	97－1区	SP1130
SP1082	0.60	0.46	0.07	楕円形	97－1区	SP1131
SP1083	0.70	0.66	0.50	方形	96－4区	SP1003
SP1084	0.76	0.57	0.63	方形	96－4区	SP1002
SP1085	0.45	(0.30)	0.08	方形	96－4区	SP1001
SP1086	0.18	0.06	0.06	不定形	96－1・2区	SP1001
SP1087	0.08	0.06	0.07	楕円形	96－1・2区	SP1002
SP1088	0.09	0.07	0.06	楕円形	96－1・2区	SP1003
SP1089	0.20	0.20	0.17	円形	96－1・2区	SA1001
SP1090	0.20	0.19	0.16	円形	96－1・2区	SA1005
SP1091	0.16	0.09	0.11	楕円形	96－1・2区	SA1006
SP1092	0.15	0.13	0.12	楕円形	96－1・2区	SA1008
SP1093	0.14	0.13	0.07	円形	96－1・2区	SA1022
SP1094	0.19	0.15	0.11	楕円形	96－1・2区	SP1007
SP1095	0.30	0.25	0.07	楕円形	96－1・2区	SP1011
SP1096	0.16	0.10	0.10	楕円形	96－1・2区	SP1014
SP1097	0.19	0.13	0.10	楕円形	96－1・2区	SP1009
SP1098	0.28	0.25	0.15	楕円形	96－1・2区	SP1010
SP1099	0.22	0.20	0.09	楕円形	96－1・2区	SA1028
SP1100	0.45	0.38	0.20	隅丸方形	97－3区	SP1003
SP1101	0.80	0.39	0.29	長楕円形	97－3区	SP1004
SP1102	0.72	0.49	0.31	長方形	97－3区	SP1013
SP1103	0.45	0.37	0.22	楕円形	97－3区	SP1006
SP1104	0.61	0.58	0.22	方形（ひし形）	97－3区	SP1007
SP1105	0.44	0.38	0.18	楕円形	97－3区	SP1010

報告書掲載遺構	長軸（m）	短軸（m）	深度（m）	平面形態	調査区	調査時遺構番号
SP1106	0.46	0.33	0.26	楕円形	97－1区	SP1011
SP1107	0.75	0.43	0.16	楕円形	97－1区	SP1012
SP1108	(0.63)	(0.09)	0.15		97－1区	SP1015
SP1109	(0.75)	(0.30)	0.20		97－1区	SP1014
SP1110	0.63	0.54	0.17	方形	97－1区	SP1001
SP1111	0.62	0.58	0.17	方形	97－1区	SP1002
SP1112	0.49	0.43	0.14	方形	97－1区	SP1003
SX1001			0.26		97－1区	SX1003
SX1002	(3.30)	2.90	0.07	不定形	97－1区	SX1001
SX1003		4.30	0.50		97－1区	SR1001
SD2001		1.50	0.17		97－1区	SD2001
SD2002		1.20	0.58		97－1区	SD2002
SD2003		0.70	0.24		97－1区	SD2003
SD2004		2.60	不明		97－1区	SD
SD2005		1.60	不明		97－1区	SD
SD2006		1.60	0.20		97－1区	SD1009
SD2007		0.20	0.18		97－2区	SD2001
SD2008		0.52	0.08		99－1区	SD2003
SD2009		0.32	0.09		99－1区	SD2002
SD2010		1.00	0.09		99－1区	SD2001
SD2011		0.50	0.17		99－2区	SD2002
SD2012		1.07	0.25		99－2区	SD2001
SD2013		0.62	0.10		99－3区	SD2017
SD2013		0.55	0.07		99－2区	SD2004
SD2014		1.08	0.08		98－10区	
SD2014		0.75	0.22		99－3区	SD2016
SD2014		1.45	0.11		99－2区	SD2003
SD2015		0.60	0.20		99－3区	SD2019
SD2016		0.58	0.14		98－10区	SD2001
SD2017		0.50	0.04		98－10区	SD2002
SD2018		0.95	0.07		99－3区	SD2003
SD2019		0.60	0.12		99－3区	SD2002
SD2020		0.62	0.12		99－3区	SD2001
SK2001	0.80	0.65	0.16	楕円形	99－3区	SK2001
SD3001		0.65	0.06		97－2区	SD3003
SD3002		1.50	0.18		99－1区	SD3001
SD3003		0.65	0.15		99－2区	SD3001
SD3004		0.70	0.04		98－10区	
SD3005		0.60	0.08		99－3区	SD3007
SD3006		0.45	0.05		99－3区	SD3006
SD3007		0.80	0.22		99－3区	SD3005
SD3008		0.47	0.11		99－3区	SD3002
SD3009		0.42	0.04		99－3区	SD3003
SD3010		0.80	0.03		99－3区	SD3001
SK3001	1.70	(0.65)	0.17		99－3区	SK3001
SB5001	4.72	2.59	0.19	不定形	96－1・2区	SB2001
SB5001－EH1	0.79	0.56	0.13	不定形	96－1・2区	SB2001－EH2001
SB5001－EK1	0.73	0.53	0.20	楕円形	96－1・2区	SB2001－EK2001
SB5001－EK2	0.69	0.57	0.11	不定形	96－1・2区	SB2001－EK2002
SB5001－EK3	0.75	0.40	0.12	不定形	96－1・2区	SB2001－EK2003
SB5001－EK4	0.78	0.78	0.09	不定形	96－1・2区	SB2001－EK2004
SB5001－EP1	0.27	0.26	0.12	円形	96－1・2区	SB2001－EP2001
SB5001－EP2	0.37	0.24	0.06	楕円形	96－1・2区	SB2001－EP2002
SB5001－EP3	0.44	0.40	0.14	不定形	96－1・2区	SB2001－EP2003
SB5001－EP4	0.24	0.18	0.06	隅丸方形	96－1・2区	SB2001－EP2004
SB5001－EP5	0.25	0.22	0.07	不定形	96－1・2区	SB2001－EP2005
SB5001－EP6	0.32	0.26	0.10	楕円形	96－1・2区	SB2001－EP2006
SB5001－EP7	0.33	0.26	0.11	不定形	96－1・2区	SB2001－EP2007
SB5002	6.85	1.03	0.70	不定形	96－1・2区	SB2002
SB5002－EP1	0.23	0.21	0.04	円形	96－1・2区	SB2002－EP1001
SB5002－EP2	0.20	0.20	0.05	円形	96－1・2区	SB2002－EP1002
SD5001		1.62	0.42		96－1・2区	SD3002
SD5002		0.60	0.14		96－1・2区	SD2001
SD5003		1.30	0.25		96－1・2区	SD2002
SD5004		0.84	0.06		96－1・2区	SD4001
SD5005		1.23	0.22		96－1・2区	SD3001
SD5006		1.40	0.31		96－1・2区	SD4002
SK5001	(1.74)	1.12	0.18	不定形	96－1・2区	SK2001
SK5002	(1.27)	0.71	0.23	不定形　切られる	96－1・2区	SK2002
SK5003	0.80	0.50	0.18	不定形	96－1・2区	SK2013
SK5004	0.67	0.48	0.19	楕円形	96－1・2区	SK2006
SK5005	1.38	1.27	0.12	不定形	96－1・2区	SK2003
SK5006	0.91	0.62	0.18	不定形	96－1・2区	SK2004

報告書掲載遺構	長軸（m）	短軸（m）	深度（m）	平面形態	調査区	調査時遺構番号
SK5007	1.03	0.70	0.17	不定形	96－1・2区	SK2005
SK5008	0.67	0.48	0.10	不定形	96－1・2区	SK2008
SK5009	0.85	0.40	0.10	不定形	96－1・2区	SK2009
SK5010	0.78	0.43	0.10	楕円形	96－1・2区	SK2010
SK5011	0.46	0.35	0.16	隅丸方形	96－1・2区	SP2090
SK5012	0.60	0.38	0.09	楕円形	96－1・2区	SP2088
SK5013	1.65	1.20	0.20	不定形	96－1・2区	SK2011
SK5014	0.73	0.47	0.21	楕円形　切られる	96－1・2区	SK2007
SK5015	0.95	0.66	0.48	楕円形	96－1・2区	SK2012
SK5016	1.20	0.67	0.18	楕円形	96－1・2区	SK2014
SK5017	0.95	0.43	0.16	不定形	96－1・2区	SK2015
SK5018	1.40	1.34	0.09	円形	96－1・2区	SK2066
SK5019	0.62	0.26	0.16	楕円形	96－1・2区	SP2038
SK5020	1.16	0.96	0.30	不定形	96－1・2区	SK2016
SK5021	0.60	0.50	0.70	不定形	96－1・2区	SP2045
SK5022	1.10	(0.45)	0.11	不定形　切られる	96－1・2区	SK2017
SK5023	0.56	0.38	0.10	不定形	96－1・2区	SP2047
SK5024	0.50	0.37	0.25	不定形	96－1・2区	SP2050
SK5025	0.64	0.48	0.23	不定形	96－1・2区	SK2018
SK5026	0.41	0.27	0.22	不定形	96－1・2区	SP2051
SK5027	0.80	0.53	0.08	楕円形	96－1・2区	SK2063
SK5028	0.91	0.68	0.10	楕円形	96－1・2区	SK2064
SK5029	0.69	0.50	0.19	不定形	96－1・2区	SK2020
SK5030	1.98	0.83	0.28	不定形	96－1・2区	SK2021
SK5031	0.48	0.48	0.20	円形	96－1・2区	SK2019
SK5032	0.70	0.46	0.26	不定形	96－1・2区	SP2071
SK5033	0.40	0.27	0.18	不定形	96－1・2区	SP2063
SK5034	0.30	0.28	0.18	円形	96－1・2区	SK2048
SK5035	0.70	0.50	0.13	楕円形	96－1・2区	SK2046
SK5036	0.45	0.40	0.12	円形	96－1・2区	SK2047
SK5037	0.50	0.35	0.15	楕円形	96－1・2区	SK2061
SK5038	1.10	0.70	0.09	不定形　切られる	96－1・2区	SX2007
SK5039	0.85	0.35	0.07	不定形	96－1・2区	SK2022
SK5040	0.66	0.66	0.19	円形	96－1・2区	SK2049
SK5041	0.56	0.56	0.13	円形	96－1・2区	SK2050
SK5042	2.17	1.59	0.10	不定形	96－1・2区	SK2051
SK5042－EP1	0.30	0.24	0.10	隅丸方形	96－1・2区	SK2051－EP1
SK5043	0.55	0.40	0.16	楕円形	96－1・2区	SK2055
SK5044	0.50	0.50	0.14	円形	96－1・2区	SK2056
SK5045	0.50	0.40	0.14	不定形　切られる	96－1・2区	SK2057
SK5046	1.12	0.78	0.13	円形	96－1・2区	SK2060
SK5047	0.40	0.40	0.11	円形	96－1・2区	SP2124
SK5048	0.71	0.71	0.08	円形	96－1・2区	SK2053
SK5049	0.38	0.38	0.13	円形	96－1・2区	SK2052
SK5050	2.01	1.10	0.14	楕円形	96－1・2区	SK2054
SK5050－EP1	0.31	0.33	0.06	隅丸方形	96－1・2区	SK2054－EP1
SK5051	2.30	0.80	0.13	不定形	96－1・2区	SX2008
SK5052	1.50	0.90	0.20	不定形	96－1・2区	SX2009
SK5053	2.00	1.60	0.12	不定形	96－1・2区	SX2004
SK5054	0.56	0.56	0.08	円形	96－1・2区	SK2058
SK5055	0.11	0.50	0.11	不定形	96－1・2区	SK2044
SK5056	0.70	0.60		楕円形	96－1・2区	SK2065
SK5057	2.57	1.27	0.31	不定形	96－1・2区	SK2082
SK5059	1.18	0.76	0.20	楕円形	96－1・2区	SK2024
SK5060	0.96	0.67	0.21	不定形	96－1・2区	SK2023
SK5061	0.78	0.67	0.11	円形	96－1・2区	SK2026
SK5062	0.69	0.38	0.10	楕円形	96－1・2区	SP2099
SK5063	0.62	0.57	0.27	不定形	96－1・2区	SP2098
SK5064	0.98	0.60	0.05	楕円形	96－1・2区	SK2027
SK5065	0.66	0.55	0.08	不定形	96－1・2区	SP2096
SK5066	0.85	0.79	0.10	円形	96－1・2区	SK2028
SK5067	0.68	0.47	0.55	楕円形	96－1・2区	SK2029
SK5068	1.35	0.75	0.04	楕円形	96－1・2区	SK2045
SK5069	0.93	(0.80)	0.15	不定形　切られる	96－1・2区	SK2062
SK5070	0.80	0.56	0.17	不定形	96－1・2区	SK2077
SK5071	0.80	0.55	0.12	不定形	96－1・2区	
SK5072	0.67	0.49	0.34	楕円形	96－1・2区	SK2076
SK5073	0.86	0.73	0.12	楕円形	96－1・2区	SK2032
SK5074	0.73	0.53	0.10	不定形	96－1・2区	SK2075
SK5075	0.86	0.61	0.22	不定形	96－1・2区	SK2030
SK5076	0.89	0.65	0.16	楕円形	96－1・2区	SK2031
SK5077	1.48	1.38	0.52	不定形	96－1・2区	SK2074
SK5078	1.52	0.80	0.18	不定形	96－1・2区	SK2033

報告書掲載遺構	長軸（m）	短軸（m）	深度（m）	平面形態	調査区	調査時遺構番号
SK5079	0.64	0.44	0.14	不定形	96－1・2区	SP2102
SK5080	(1.30)	0.72	0.13	不定形	96－1・2区	SK2071
SK5081	2.09	1.38	0.20	不定形	96－1・2区	SK2086
SK5082	0.52	0.51	0.16	不定形	96－1・2区	SP2104
SK5083	2.10	1.08	0.20	不定形	96－1・2区	SK2034
SK5084	0.75	0.53	0.16	不定形	96－1・2区	SK2035
SK5085	0.75	0.60	0.12	不定形	96－1・2区	SK2037
SK5086	0.57	0.42	0.20	不定形	96－1・2区	SP2109
SK5087	0.64	0.48	0.11	不定形	96－1・2区	SK2036
SK5088	1.40	1.16	0.12	楕円形	96－1・2区	SK2038
SK5089	0.87	(0.75)	0.22	不定形	96－1・2区	SK2068
SK5090	0.94	0.66	0.09	不定形	96－1・2区	SK2039
SK5091	1.20	0.50	0.22	不定形	96－1・2区	SK2069
SK5092	1.66	1.16	0.30	楕円形	96－1・2区	SK2040
SK5093	0.78	0.60	0.16	不定形	96－1・2区	SK2079
SK5094	2.38	1.97	0.34	不定形	96－1・2区	SK2080
SK5095	0.52	0.33	0.27	不定形	96－1・2区	SK2081
SK5096	2.12	1.07	0.16	楕円形	96－1・2区	SK2041
SK5097	1.37	1.18	0.09	不定形	96－1・2区	SX1004
SK5098	1.08	(0.50)	0.08	不定形	96－1・2区	SX1003
SK5099	1.20	(0.54)	0.09	不定形	96－1・2区	SX1002
SK5100	3.20	2.10	0.19	不定形　切られる	96－1・2区	SX2010
SK5101	3.25	1.67	0.18	不定形	96－1・2区	SK2083
SK5102	1.87	1.04	0.29	不定形　切られる	97－1区	SX2005
SK5103	2.28	1.60	0.13	不定形	97－1区	SX2001
SK5104	1.52	1.31	0.20	不定形	97－1区	SK2001
SK5105	2.61	2.03	0.16	不定形	97－1区	SX2003
SK5106	1.63	0.93	0.18	楕円形	97－1区	SK2008
SK5107	1.20	0.86	0.14	不定形	97－1区	SK2009
SK5108	1.82	1.36	0.18	不定形	97－1区	SK2002
SK5109	(1.22)	0.82	0.14	不定形	97－1区	SK2003
SK5110	2.68	2.19	0.18	不定形	97－1区	SX2006
SK5111	1.92	1.10	0.16	不定形	97－1区	SK2004
SM5001	(15.00)	(15.00)		突出を伴う円形	96－1・2区	
SM5001－ET1	3.80	1.49	0.37	不定形	96－1・2区	ST2012
SM5001－ET2					96－1・2区	SK2059
SM5001－ET2	1.16	0.62	0.31	不定形	96－1・2区	ST2015
SM5001－ET3	2.09	(1.37)	0.38	不定形	96－1・2区	SK2067
SP5001	0.28	0.26	0.13	円形	96－1・2区	SP2007
SP5002	0.37	(0.30)	0.12	不定形　切られる	96－1・2区	SP2006
SP5003	0.40	0.27	0.15	楕円形	96－1・2区	SP2005
SP5004	0.23	0.19	0.24	隅丸方形	96－1・2区	SP2009
SP5005	0.34	0.27	0.09	隅丸方形	96－1・2区	SP2008
SP5006	0.20	0.12	0.07	楕円形	96－1・2区	SP2010
SP5007	0.26	0.26	0.14	円形	96－1・2区	SP2013
SP5008	0.32	0.16	0.10	楕円形	96－1・2区	SP2012
SP5009	0.29	0.28	0.12	円形	96－1・2区	SP2011
SP5010	0.30	0.28	0.13	正方形	96－1・2区	SP2002
SP5011	0.46	0.37	0.14	楕円形	96－1・2区	SP2003
SP5012	0.21	0.14	0.09	楕円形	96－1・2区	SP2004
SP5013	0.43	0.35	0.23	楕円形	96－1・2区	SP2001
SP5014	0.37	0.30	0.12	楕円形	96－1・2区	SP2026
SP5015	0.12	0.10	0.06	円形	96－1・2区	SP2022
SP5016	0.27	0.24	0.12	円形	96－1・2区	SP2021
SP5017	0.50	0.31	0.20	不定形	96－1・2区	SP2020
SP5018	0.41	0.26	0.20	楕円形	96－1・2区	SP2025
SP5019	0.30	0.25	0.12	円形	96－1・2区	SP2035
SP5020	0.50	(0.41)	0.26	隅丸方形	96－1・2区	SP2018
SP5021	0.51	0.50	0.32	円形	96－1・2区	SP2019
SP5022	0.33	0.26	0.24	不定形	96－1・2区	SP2017
SP5023	0.28	0.24		楕円形	96－1・2区	
SP5024	0.36	0.28	0.22	不定形	96－1・2区	SP2024
SP5025	0.17	0.17	0.21	円形	96－1・2区	SP2023
SP5026	0.16	0.16	0.12	楕円形　切られる	96－1・2区	SP2016
SP5027	0.46	0.27	0.28	不定形	96－1・2区	SP2015
SP5028	0.41	0.38	0.16	不定形	96－1・2区	SP2014
SP5029	0.38	0.23	0.12	楕円形	96－1・2区	SP2084
SP5030	0.44	0.37	0.22	楕円形	96－1・2区	SP2083
SP5031	0.28	0.25	0.05	円形	96－1・2区	SP2087
SP5032	0.30	0.29	0.11	円形	96－1・2区	SP2085
SP5033	0.35	0.25	0.09	楕円形	96－1・2区	SP2086
SP5034	0.15	0.14	0.05	円形	96－1・2区	SP2089
SP5035	0.22	0.21	0.04	円形	96－1・2区	SP2091

報告書掲載遺構	長軸（m）	短軸（m）	深度（m）	平面形態	調査区	調査時遺構番号
SP5036	0.41	0.34	0.10	楕円形	96－1・2区	SP2092
SP5037	0.45	0.33	0.32	楕円形	96－1・2区	SP2034
SP5038	0.12	0.12	0.08	円形	96－1・2区	SP2032
SP5039	0.28	0.14	0.11	楕円形	96－1・2区	SP2031
SP5040	0.12	0.10	0.08	円形	96－1・2区	SP2033
SP5041	0.30	0.24	0.14	円形	96－1・2区	SP2028
SP5042	0.55	0.27	0.16	楕円形	96－1・2区	SP2030
SP5043	0.26	0.26	0.10	円形	96－1・2区	SP2027
SP5044	0.17	0.15	0.18	円形	96－1・2区	SP2042
SP5045	0.15	0.15	0.11	円形	96－1・2区	SP2041
SP5046	0.16	0.13	0.08	楕円形	96－1・2区	SP2043
SP5047	0.24	0.24	0.20	円形	96－1・2区	SP2114
SP5048	0.16	0.16	0.10	円形	96－1・2区	SP2115
SP5049	0.34	0.29	0.08	楕円形	96－1・2区	SP2039
SP5050	0.30	0.30	0.18	円形	96－1・2区	SP2040
SP5051	0.18	0.15	0.07	円形	96－1・2区	SP2113
SP5052	0.20	0.20	0.04	円形	96－1・2区	SP2036
SP5053	0.37	0.26	0.18	不定形	96－1・2区	SP2037
SP5054	0.40	0.34	0.14	楕円形	96－1・2区	SP2112
SP5055	0.16	(0.07)	0.10	楕円形	96－1・2区	SP2046
SP5056	0.25	0.25	0.12	円形	96－1・2区	SP2044
SP5057	0.32	0.23	0.24	楕円形	96－1・2区	SP2048
SP5058	0.35	0.21	0.13	楕円形	96－1・2区	SP2049
SP5059	0.26	0.23	0.15	円形	96－1・2区	SP2053
SP5060	0.26	0.26	0.11	円形	96－1・2区	SP2116
SP5061	0.32	0.26	0.18	楕円形	96－1・2区	SP2052
SP5062	0.21	(0.17)	0.20	不定形	96－1・2区	SP2055
SP5063	0.21	0.21	0.10	円形	96－1・2区	SP2123
SP5064	0.30	0.28	0.24	円形	96－1・2区	SP2056
SP5065	0.34	0.25	0.14	楕円形	96－1・2区	SP2054
SP5066	0.20	0.13	0.07	楕円形	96－1・2区	SP2057
SP5067	0.32	(0.28)	0.06	円形	96－1・2区	SP2059
SP5068	0.39	0.28	0.15	不定形	96－1・2区	SP2058
					96－1・2区	SP2061
SP5070	0.25	0.12	0.12	不定形	96－1・2区	SP2060
SP5071	0.15	0.09	0.10	楕円形	96－1・2区	SP2062
SP5072	0.34	0.20	0.14		96－1・2区	SP2064
SP5073	0.14	0.13	0.18	円形	96－1・2区	SP2065
SP5074	0.12	0.12	0.08	円形	96－1・2区	SP2127
SP5075	0.18	0.15	0.11	円形	96－1・2区	SP2126
SP5076	0.42	0.18	0.10	楕円形	96－1・2区	SP2069
SP5077	0.17	0.17	0.12	円形	96－1・2区	SP2070
SP5078	0.16	0.16	0.08	円形	96－1・2区	SP2128
SP5079	0.38	0.26	0.26		96－1・2区	SP2072
SP5080	0.14	0.14	0.10	円形	96－1・2区	SP2118
SP5081	0.22	0.22	0.16	円形	96－1・2区	SP2119
SP5082	0.32	0.32	0.10	円形	96－1・2区	SP2120
SP5083	0.16	0.16	0.10	円形	96－1・2区	SP2121
SP5084	0.24	0.24	0.06	円形	96－1・2区	SP2122
SP5085	0.43	0.27	0.28	不定形	96－1・2区	SP2094
SP5086	0.33	0.31	0.24	不定形	96－1・2区	SP2093
SP5087	0.30	0.30	0.07	円形	96－1・2区	SP2125
SP5088	0.20	0.20	0.08	円形	96－1・2区	SP2082
					96－1・2区	SP2129
SP5090	0.42	0.42	0.04	円形	96－1・2区	SP2095
					96－1・2区	
SP5092	0.39	0.34	0.08	円形	96－1・2区	ST2001
SP5093	0.29	0.27	0.14	円形	96－1・2区	SP2097
SP5094	0.47	0.38	0.19	楕円形	96－1・2区	SP2101
SP5095	(0.25)	(0.10)	0.14		96－1・2区	SP2100
SP5096	0.50	0.32	0.18	楕円形	96－1・2区	SP2108
SP5097	0.35	0.32	0.12	円形	96－1・2区	SP2103
SP5098	0.19	0.18	0.11	円形	96－1・2区	SP2106
SP5099	(0.26)	(0.11)	0.16		96－1・2区	SP2105
SP5100	0.16	0.14	0.06	楕円形	96－1・2区	SP2107
					96－1・2区	SP2129
SP5102	0.12	0.12	0.04	円形	96－1・2区	SP2111
SP5103	0.10	0.10	0.04	円形	96－1・2区	SP2110
SP5104	0.47	0.39	0.21	円形	96－1・2区	SK2042
SP5105	0.45	0.35		楕円形	96－1・2区	SP3001
SP5106	0.54	0.50	0.47	不定形	97－1区	SP1124
SP5107	0.62	0.52	0.25	楕円形	97－1区	SP1127
ST5001	0.66	0.66	0.18	円形	96－1・2区	ST2014

報告書掲載遺構	長軸（m）	短軸（m）	深度（m）	平面形態	調査区	調査時遺構番号
ST5002	0.88	0.69	0.30	不定形	96－1・2区	ST2013
ST5003	1.68	0.94	0.30	不定形	96－1・2区	ST2009
ST5004	2.30	0.95	0.16	不定形	96－1・2区	ST2008
ST5005	2.97	1.30	0.35	不定形	96－1・2区	ST2010
ST5006	1.92	1.63	0.18	不定形	96－1・2区	SK2078
ST5007	0.70	0.59	0.10	円形	96－1・2区	ST2002
ST5008	0.57	0.52	0.18	円形	96－1・2区	ST2003
ST5009	1.60	0.53	0.44	不定形	96－1・2区	ST2007
ST5010	0.77	0.73	0.50	円形	98－9区	西側NO.100地点
ST5011	0.80	0.74	0.13	円形	96－1・2区	ST2004
ST5012	1.00	0.87	0.41	不定形	96－1・2区	ST2006
ST5013	0.55	0.47	0.21	楕円形	96－1・2区	SK3001
ST5014	0.94	0.82	0.22	楕円形	96－1・2区	SK4001
ST5015	1.95	1.14	0.37	不定形	96－1・2区	ST2011
SU5001	0.71	0.43		不定形	96－1・2区	SU2002
SU5002	1.65	0.88		不定形	96－1・2区	SU2001
SU5003	1.75	1.42	0.14	円形	96－1・2区	SK2043
SU5004	3.09	2.02	0.32	不定形	96－1・2区	SK2084
SU5005	1.93	1.40	0.16	不定形	96－1・2区	SK2070
SX5001	3.93	2.01	0.26	不定形	96－1・2区	SX2001
SX5002	4.00	(3.70)	0.12	不定形	96－1・2区	SX2005
SX5002－EK1	0.64	0.42	0.10	不定形	96－1・2区	SX2005－EK1
SX5002－EK2	0.64	0.42	0.06	不定形	96－1・2区	SX2005－EK2
SX5002－EK3	0.51	0.30	0.08	不定形	96－1・2区	SX2005－EK3
SX5002－EP1	0.40	0.40	0.04	円形	96－1・2区	SX2005－EP1
SX5002－EP2	0.23	0.20	0.06	隅丸方形	96－1・2区	SX2005－EP2
SX5002－EP3	0.36	0.36	0.04	円形	96－1・2区	SX2005－EP3
SX5002－EP4	0.28	0.24	0.10	不定形	96－1・2区	SX2005－EP4
SX5003	3.65	1.40	0.14	不定形	96－1・2区	SX2006
SX5004	6.10	4.62	0.17	不定形	96－1・2区	SX2002
SX5005	(4.10)	(3.50)	0.22	不定形　切られる	96－1・2区	SX2003
SX5005－EK1	2.70	1.25	0.15	不定形	96－1・2区	SX2003－EK1
SX5005－EK2	(2.15)	1.15	0.16	不定形	96－1・2区	SX2003－EK2
SX5005－EK3	1.08	0.94	0.11	不定形	96－1・2区	SX2003－EK3
SX5006	5.52	2.38	0.12	不定形	97－1区	SX2004
SX5007	4.09	2.82	0.20	不定形	97－1区	SX2002
SX5008	6.85	3.25	0.14	不定形　切られる	97－1区	SX2007

第２表　土器観察表

挿図番号	遺物番号	遺構番号	種類・材質	器種	法量（cm）								成形・調整（文様）		含有物組成	遺存状態	残存率	色調		備考
			細	大	口径（長さ）	底径（幅）	器高（厚さ）	体部最大径	頸径	高台高	孔径	重量（g）	外面	内面				外面	内面	
13	1	SA 1002	土師	甕			(5.1)						口縁部～体部上：ヨコナデ	口縁部：ヨコナデ 体部上：ハケ（３～８条/cm）	石雲片赤	良	1/10	5YR6/8 橙	5YR6/8 橙	
13	2	SA 1002	土師	杯		(8.0)	(2.9)						体部下：ヨコナデ 底面：回転ヘラキリ後ナデ	体部下：ヨコナデ 底面：ナデ	石雲片赤	不良	1/5	7.5YR 6/4 にぶい橙	5YR6/6 橙	体部外面の器壁の剥離が顕著 接合痕あり
13	3	SA 1002	土師	皿	(12.2)	(8.4)	(2.5)						口縁部～底部：ヨコナデ 底面：切り離し方不明後ナデ	口縁部～底面：ヨコナデ	石雲片赤	良	1/6	7.5YR 7/4 にぶい橙	7.5YR 7/4 にぶい橙	
13	4	SA 1002	黒色土器	椀			(1.8)						底部：ヨコナデ	底部：ミガキ	石雲赤	良	1/6	7.5YR 8/4 浅黄橙	2.5Y2/1 黒	高台接合部分の剥離 断面実測
17	1	SA 1004	土師	壺	(20.7)		(6.7)						口縁部：ヨコナデ 頸部：ハケ（9条/cm）後ヨコナデ	口縁部～頸部：ヨコナデ	石雲片赤	良	1/4	7.5YR 6/6 橙	5YR5/8 明赤褐	
17	2	SA 1004	陶器	小壺	(3.4)		(0.6)						口縁部～体部上：ロクロナデ後施釉	口縁部～体部上：ロクロナデ後施釉	石雲	不良	口縁部 1/5	10YG 4.5 7s こい黄緑	10YG 4.5 7s こい黄緑	
17	3	SA 1004	土師	鍋			(5.5)						指オサエ・指ナデ	磨滅のため不明	石雲片赤	良	—	7.5YR 5/4 にぶい褐	7.5YR 6/6 橙	
17	4	SA 1004	土師	皿	(12.0)	(9.6)	1.8						口縁部～底部：ヨコナデ 底面：回転ヘラキリ後ナデ	口縁部～底面：ヨコナデ	石雲片赤	不良	1/4	5YR6/6 橙	5YR6/8 橙	内外面とも磨滅していて不明瞭
17	5	SA 1004	土師	皿		(7.0)	(2.5)						体部下：ヨコナデ 底面：回転ヘラキリ後ナデ	体部下～底面：ヨコナデ	石雲赤	良	1/4	7.5YR 6/4 にぶい橙	7.5YR 6/4 にぶい橙	
17	6	SA 1004	土師	皿	13.8	10.3	1.5						口縁部～底部：ヨコナデ 底面：回転ヘラキリ後ナデ	口縁部～底部：ヨコナデ 底面：ヨコナデ後ナデ	石雲片赤	良	1/2	7.5YR 7/4 にぶい橙	10YR8/3 浅黄橙	
25	1	SD 1001	土師	甕	(26.4)		(10.0)		(22.0)				口縁部：ヨコナデ 体部上：ハケ（５条/cm）	口縁部：ハケ後ナデ 体部上：ハケ（５条/cm） 指オサエ後ハケ(10条/cm)	石雲片赤	良	1/7	2.5YR 6/6 橙	7.5YR 5/4 にぶい褐	外面体部に煤付着
25	2	SD 1001	土師	鉢？	(23.3)		(7.4)						口縁部～体部下：ハケ後ミガキ？磨滅のため不明	口縁部～体部下：ミガキ(幅３㎜)	石雲片赤	良	1/6	10YR5/4 にぶい黄褐	2.5Y2/1 黒	
25	3	SD 1001	土師	皿	(14.5)	(8.9)	(1.8)						口縁部～体部下：ヨコナデ 底面：磨滅のため不明	口縁部～底面：ヨコナデ ヘラ記号２条あり	石雲片赤	不良	1/3	5YR6/6 橙	5YR6/6 橙	全体的に磨滅している
25	4	SD 1001	土師	皿	(14.9)	(9.4)	(1.9)						口縁部～体部下：回転ナデ 底面：回転ヘラキリ	口縁部～底面：回転ナデ	石雲赤	不良	1/3	5YR7/8 橙	5YR7/6 橙	
25	5	SD 1001	土師	皿	(15.4)	(8.8)	1.5						口縁部～体部：ヨコナデ 底部・底面：ナデ	口縁部～底面：ヨコナデ	石雲片赤	良	1/7	7.5YR 8/3 浅黄橙	7.5YR 8/3 浅黄橙	
25	6	SD 1001	土師	皿	(16.4)		(1.9)						口縁部～体部：ヨコナデ	口縁部～体部：ヨコナデ ヘラ記号	石雲赤	良	口縁部 1/4	7.5YR 8/4 浅黄橙	7.5YR 8/4 浅黄橙	内面ヘラ記号
25	8	SD 1001	土師	皿	(14.5)	(10.8)	1.5						口縁部～体部下：ヨコナデ 底面：回転ヘラキリ後ナデ ヘラ記号	口縁部～体部下：ヨコナデ 底面：ヨコナデ後ナデ	石雲赤	良	1/4	7.5YR 7/4 にぶい橙	7.5YR 7/6 橙	内外全面に赤色塗彩
25	9	SD 1001	土師	皿			(1.0)						体部下：ヨコナデ 底面：回転ヘラキリ後ナデ	体部下：ヨコナデ 底面：ナデ	石雲片赤	良	—	10YR8/2 灰白	10YR8/1 灰白	
25	10	SD 1001	土師	皿			(1.5)						口縁部～体部下：ヨコナデ 底面：回転ヘラキリ後ナデ	口縁部～底面：ヨコナデ	石雲赤	良	—	7.5YR 6/4 にぶい橙	7.5YR 7/4 にぶい橙	
25	11	SD 1001	土師	皿			(1.9)						口縁部～体部下：ヨコナデ 底面：回転ヘラキリ後ミガキ（幅３㎜）	口縁部～底面：ヨコナデ 暗文あり	石雲赤	良	—	2.5YR 6/6 橙	2.5YR 5/6 明赤褐	内外面に赤色塗彩

挿図番号	遺物番号	遺構番号	種類・材質	器種	法量（cm）								成形・調整（文様）		含有物組成	遺存状態	残存率	色調		備考
			細	大	口径（長さ）	底径（幅）	器高（厚さ）	体部最大径	頸径	高台高	孔径	重量（g）	外面	内面				外面	内面	
25	12	SD 1001	土師	皿			2.3						口縁部：ヨコナデ 底部～底面：回転ヘラキリ後ナデ	口縁部～底面：ナデ	石雲片赤	良	1/12	7.5YR 7/6 橙	7.5YR 8/6 浅黄橙	断面実測内外面とも磨滅が激しい
25	97	SD 1001	土師	皿		8.4	(1.1)						底部：ヨコナデ 底面：回転ヘラキリ後ナデ	底面：ヨコナデ	石雲片赤	良	底部 1/1	10YR8/3 浅黄橙	7.5YR 7/6 橙	内外全面に赤色塗彩
26	13	SD 1001	土師	杯	(14.0)	(9.1)	2.1						口縁部～体部：ヨコナデ 底面：回転ヘラキリ後ナデ	口縁部：ヨコナデ 体部～底面：ナデ	石雲片赤	良	1/6	5YR8/3 淡橙	5YR8/4 淡橙	
26	14	SD 1001	土師	杯		(9.8)	(3.1)						体部下：ヨコナデ 底面：ナデ	体部下：ヨコナデ 底面：ナデ	石長片赤	不良	1/5	7.5YR 6/6 橙	7.5YR 6/6 橙	
26	15	SD 1001	土師	杯		(9.1)	(1.4)						高台部：ヨコナデ 底面：ナデ	底面：ナデ	石雲赤	良	1/4	7.5YR 6/4 にぶい橙	10YR8/3 浅黄橙	外面底面にヘラ記号あり 少し煤付着 高台付
26	16	SD 1001	土師	椀			(3.0)						体部下：ヨコナデ 底面：ナデ	体部下：ヨコナデ 底面：ナデ	石雲片赤	良	1/8	10YR7/3 にぶい黄橙	10YR7/3 にぶい黄橙	内外全面に赤色塗彩 高台付
26	17	SD 1001	黒色土器	椀		(9.9)	(2.4)						体部下～底部：ヨコナデ 底面：回転ヘラキリ後ナデ	体部下～底面：ナデ後ミガキ	石雲片赤	良	1/3	5YR6/6 橙	10YR3/1 黒褐	
26	18	SD 1001	土師質土器	竈			(11.8)						口縁部：ヨコナデ 体部上：指オサエ後ハケ（5条/cm）後ヨコナデ 体部下：指オサエ後ハケ（5条/cm） ヨコナデ 庇部の端部：ヨコナデ 庇部の体部：指オサエ後ハケ（5条/cm）	口縁部：ヨコナデ 体部上：ヘラケズリ 体部中：指オサエ後ハケ（5条/cm） 体部下：ヨコナデ	石長片赤	良	—	5YR6/6 橙	5YR5/6 明赤褐	上端部は隅丸方形か？
26	19	SD 1001	土師	火舎			(8.6)						脚部上：ナデ 脚部下：ハケ（4条/cm） 裾部：ヨコナデ	脚部上：ハケ（4条/cm）後ナデ 脚部下：指オサエ後ハケ（4条/cm） 裾部：ヨコナデ	石雲片赤	良	—	5YR5/6 明赤褐	5YR5/6 明赤褐	
26	20	SD 1001	土師	竈			(10.1)						本体：ハケ つば～たき口：ナデ	指オサエ・指ナデ	石雲片赤	良	—	5YR4/6 赤褐	5YR5/4 にぶい赤褐	
26	21	SD 1001	土製品	鞴羽口	(4.2)	(2.2)	(2.0)						ナデ？	ナデ	石雲赤	良	—	N7/0 灰	5YR6/6 橙	
26	22	SD 1001	緑釉陶器	椀	(16.8)	(8.0)	5.2						口縁部～底部：ヨコナデ 底面：削りだし高台	口縁部～底部：ヨコナデ 底面：ヨコナデ後ナデ ヘラ記号	石雲	良	1/2	8Y3S8.5 うすい黄色	8Y3S8.5 うすい黄色	
26	23	SD 1001	緑釉陶器	椀			(4.0)						口縁部～体部下：ヨコナデ	口縁部～体部下：ヨコナデ	石雲片	良	—	10YG3S 8.5 うすい黄緑	10YG3S 8.5 うすい黄緑	
26	24	SD 1001	須恵	皿	(15.6)	(8.0)	2.1						口縁部～底面：回転ナデ	口縁部～底面：回転ナデ	石雲黒色斑粒	良	1/5	2.5Y7/1 灰白	2.5Y7/2 灰黄	高台付
26	25	SD 1001	須恵	壺	(9.7)		(3.7)						口縁部～頸部：回転ナデ	口縁部：回転ナデ 頸部：ナデ	石雲	良	口縁部 1/8	N6/0 灰	N6/0 灰	
26	26	SD 1001	須恵	壺	(17.7)		(8.4)		(15.5)				口縁部～頸部：回転ナデ 体部上：タタキ後ナデ	口縁部～頸部：回転ナデ 体部上：回転ナデ後ナデ	石長雲黒色斑粒	良	1/6	5Y4/1 灰	5Y5/1 灰	
26	27	SD 1001	須恵	壺			(2.7)						口縁部：回転ナデ 波状文	口縁部：回転ナデ	石雲黒色斑粒	良	—	5PB6/1 青灰	5PB6/1 青灰	拓本
29	1	SD 1004	土師	杯	14.4	10.8	2.1						口縁部：ヨコナデ 底部・底面：回転ヘラキリ後ナデ	口縁部～底部：ヨコナデ 底面：ヨコナデ後ナデ	石雲片赤	良	3/4	7.5YR 6/4 にぶい橙	7.5YR 7/4 にぶい橙	

挿図番号	遺物番号	遺構番号	種類・材質	器種	法量（cm）								成形・調整（文様）		含有物組成	遺存状態	残存率	色調		備考
			細	大	口径（長さ）	底径（幅）	器高（厚さ）	体部最大径	頸径	高台高	孔径	重量（g）	外面	内面				外面	内面	
34	1	SD 1008	土師	鉢？			(7.0)						口縁部：ヨコナデ 体部：ハケ（4条/cm）後ナデ	口縁部：ヨコナデ 体部上：ハケ（5条/cm）後ナデ 指オサエ後ナデ	石雲片赤	良	—	5YR6/6 橙	7.5YR 6/6 橙	
34	2	SD 1008	土師	杯	(12.9)	(6.6)	3.3						口縁部～体部下：ヨコナデ 底面：ヘラキリ後ナデ	口縁部～底面：ヨコナデ	石雲赤	良	1/3	7.5YR 8/6 浅黄橙	7.5YR 8/4 浅黄橙	内面底面に少し煤けた箇所あり 灯明皿か？
34	3	SD 1008	土師	杯	(13.6)	(8.2)	3.5						口縁部～体部下：ヨコナデ 底面：回転ヘラキリ後ナデ	口縁部～体部下：ヨコナデ 底面：ナデ	石雲片赤	良	1/3	10YR8/6 黄橙	10YR8/6 黄橙	
34	4	SD 1008	土師	杯	(13.2)	8.1	(3.6)						口縁部～体部下：ヨコナデ 底面：回転ヘラキリ後ナデ	口縁部～底面：ヨコナデ	石雲片赤	良	2/3	7.5YR 7/6 橙	7.5YR 7/6 橙	
34	5	SD 1008	土師	皿	(13.7)	(10.2)	(1.9)						口縁部～体部下：ヨコナデ 底面：回転ヘラキリ後ナデ	口縁部～体部下：ヨコナデ 底面：ヨコナデ後ナデ	石雲片赤	良	1/3	7.5YR 7/3 にぶい橙	7.5YR 7/4 にぶい橙	
34	6	SD 1008	土師	皿	(13.4)	(8.4)	(1.4)						口縁部～底部：ヨコナデ 底面：回転ヘラキリ後ナデ ヘラ記号	口縁部～底面：ヨコナデ	石雲赤	良	1/3	7.5YR 7/4 にぶい橙	5YR7/4 にぶい橙	内外面に赤色塗彩（2.5YR 5/6明赤褐色） 外底面にヘラ記号
34	7	SD 1008	土師	皿	(14.2)	(8.5)	3.4						口縁部～高台部：ヨコナデ 底面：回転ヘラキリ	口縁部：ヨコナデ 体部～底面：ナデ	石雲片赤	良	1/3	7.5YR 8/4 浅黄橙	7.5YR 7/8 黄橙	高台付
34	8	SD 1008	黒色土器	椀	(15.2)	(7.3)	5.7						口縁部：ヨコナデ 体部：ヨコナデ後ミガキ 底部：ヨコナデ 底面：回転ヘラキリ後ナデ	口縁部：ナデ 体部～底面：ミガキ	石雲片	良	1/3	10YR 1.7/1 黒	7.5YR 6/4 にぶい橙	高台付
34	9	SD 1008	製塩土器				(3.8)						口縁部～体部上：ナデ	口縁部～体部上：ナデ	石雲片赤	良	—	7.5YR 8/3 浅黄橙	5YR8/3 淡橙	
34	10	SD 1008	製塩土器				(5.6)						口縁部～体部上：指オサエ・指ナデ	口縁部～体部上：指オサエ・指ナデ	石雲片赤	良	—	5YR7/4 にぶい橙	7.5YR 7/4 にぶい橙	外部に煤付着
34	11	SD 1008	製塩土器				(8.9)						口縁部～体部上：ナデ	口縁部～体部上：指オサエ・指ナデ	石雲片赤	不良	—	2.5Y8/2 灰白	2.5Y8/2 灰白	
34	12	SD 1008	製塩土器		(12.3)		(12.3)						口縁部～体部下：ナデ・指オサエ	口縁部～体部下：指オサエ・指ナデ	石雲片	良	1/4	7.5YR 8/4 浅黄橙	7.5YR 8/4 浅黄橙	
34	13	SD 1008	瓦	平瓦	(11.1)	(6.9)	(2.7)						縄席文タタキ	布目痕	石雲片赤	良	—	10YR7/3 にぶい黄橙	2.5Y7/3 浅黄	拓本
34	14	SD 1008	土師	竈			(7.4)						口縁部：ヨコナデ 体部上：ハケ（3条/cm）後（指）ナデ 体部下：ハケ（3条/cm）後ナデ	口縁部：ヨコナデ 体部上：指ナデ 体部下：ハケ（4条/cm）後指ナデ	石雲片赤	良	—	5YR5/4 にぶい赤褐	5YR5/6 明赤褐	外面煤付着
35	1	SD 1009	土師	甕	(11.1)		(6.9)						口縁部：ヨコナデ 体部上：タテハケ（5条/cm）	口縁部：ヨコナデ 体部上：ヨコハケ（5条/cm）	石長雲片赤	良	1/5	7.5YR 5/4 にぶい褐	5YR5/4 にぶい赤褐	外面全体に煤付着 内面口縁部にこげ
35	2	SD 1009	土師	甕	(23.6)		(5.4)						口縁部：ヨコナデ 体部上：ハケ（4～5条/cm）後ナデ ハケ（4～5条/cm）	口縁部：ハケ（4～5条/cm）後ヨコナデ 体部上：ハケ（4～6条/cm）後指オサエ	石雲片赤	良	1/7	5YR6/8 橙	5YR5/8 明赤褐	外面全体に煤付着 内面口縁部にこげ
35	3	SD 1009	土師	甕	(12.2)		(5.3)						口縁部：指オサエ後ハケ（9条/cm）後ヨコナデ 体部上：ヨコナデ ハケ（7～8条/cm）	口縁部：ハケ（8条/cm）ナデ 体部上：ハケ（6～8条/cm）	石長雲片赤	良	1/6	7.5YR 6/6 橙	7.5YR 6/6 橙	口縁部は指オサエが残り端部は波状になっている 外面煤付着 内面こげあり

挿図番号	遺物番号	遺構番号	種類・材質	器種	法量（cm）								成形・調整（文様）		含有物組成	遺存状態	残存率	色調		備考
			細	大	口径（長さ）	底径（幅）	器高（厚さ）	体部最大径	頸径	高台高	孔径	重量（g）	外面	内面				外面	内面	
35	4	SD 1009	土師	皿		(11.7)	(3.4)						底部：ヨコナデ 底面：回転ヘラキリ	底部～底面：ナデ	石雲片赤	良	1/3	10YR8/4 浅黄橙	7.5YR 7/6 橙	高台付
35	5	SD 1009	土師	杯	(13.2)	(7.2)	(2.9)						口縁部～底部：ヨコナデ 底面：回転ヘラキリ後ナデ	口縁部～底面：ヨコナデ	石雲赤	良	底部 1/3	10YR8/4 浅黄橙	7.5YR 8/4 浅黄橙	
35	6	SD 1009	土師	杯	(12.9)	(7.9)	3.5						口縁部～底部：ヨコナデ 底面：回転ヘラキリ後ナデ	口縁部～体部下：ヨコナデ 底部・底面：ナデ	石雲片赤	良	1/2	7.5YR 7/4 にぶい橙	7.5YR 7/4 にぶい橙	
35	7	SD 1009	土師	杯	(12.6)	(8.4)	3.4						口縁部～体部下：ヨコナデ 底面：回転ヘラキリ後ナデ	口縁部～底面：ヨコナデ	石雲赤	良	1/2	10YR8/4 浅黄橙	10YR8/6 黄橙	
35	8	SD 1009	土師	杯	(14.6)	(9.5)	(4.5)						口縁部～体部下：ヨコナデ 底部・底面：回転ヘラキリ後ナデ	口縁部～底面：ヨコナデ	石雲赤	良	底部 1/3	10YR8/4 浅黄橙	10YR8/3 浅黄橙	外部底面に煤付着
35	9	SD 1009	土師	杯	(16.2)	(9.3)	5.3						口縁部～体部下：ヨコナデ 底面：回転ヘラキリ後ナデ	口縁部～底面：ヨコナデ	石雲片赤	良	2/3	5YR7/6 橙	5YR7/6 橙	
35	10	SD 1009	土師	杯	(15.1)	(8.8)	4.9						口縁部～体部上：ヨコナデ 体部下：回転ヘラキリ 底部：ヨコナデ 底面：回転ヘラキリ後ナデ	口縁部～体部下：ヨコナデ 底面：ヨコナデ後ナデ	石雲片赤	良	1/2	5YR6/6 橙	5YR6/6 橙	
35	11	SD 1009	土師	椀		(8.6)	(4.3)						体部下～底部：ヨコナデ 底面：回転ヘラキリ後ナデ	体部下～底面：ヨコナデ	石長雲片赤	良	2/3	10YR8/4 浅黄橙	10YR8/4 浅黄橙	高台付
35	12	SD 1009	土師	皿	(13.2)	(5.6)	1.8						口縁部～体部下：ヨコナデ 底部・底面：回転ヘラキリ後ナデ	口縁部～底部：ヨコナデ 底面：ヨコナデ後ナデ	石雲片赤	良	1/3	10YR7/3 にぶい黄橙	10YR7/2 にぶい黄橙	内面底部に黒斑有り
35	13	SD 1009	黒色土器	椀	14.7	8.5	5.0			0.7			口縁部～体部下：ヨコナデ 底部：回転ヘラキリ後ヨコナデ 底面：回転ナデ	口縁部～底面：ヨコナデ後ヘラミガキ 高台内：ヨコナデ	石雲片赤	良	7/10	2.5YR 6/6 橙	10YR2/1 黒	ヘラミガキ５パターン
35	14	SD 1009	黒色土器	椀		(11.4)	(2.7)			0.7			体部下：ナデ 底部：ヨコナデ 底面：回転ヘラキリ後ナデ	体部下～底面：ミガキ	石雲片赤	不良	底部 1/4	2.5Y 2/1 黒	7.5YR 6/4 にぶい橙	
35	15	SD 1009	瓦	軒平瓦	(19.8)	(18.6)	4.7						縄席文	布目痕後部分的に板ナデで	石雲片赤	良	—	5YR6/4 にぶい橙	5YR6/4 にぶい橙	側面調整ナデ
35	16	SD 1009	土師	羽釜（脚？）	(10.0)	(3.5)	(3.7)						ケズリ後ナデ		石雲片赤	良	—	7.5YR 6/6 橙		一部煤付着
36	17	SD 1009	須恵	横瓶			(28.5)						体部上～底面：タタキ（２本/cm）後ナデ	体部上～底面：青海波文後ナデ	石雲黒色斑粒	良	1/3	5PB6/1 青灰	5PB6/1 青灰	体部の出っ張っている３箇所に部分に他の土器の一部が付着している
36	18	SD 1009	須恵	壺	(10.0)		(6.4)						口縁部～頸部：回転ナデ 頸部下半に絞り痕	口縁部～頸部：回転ナデ 頸部下半に絞り痕	石長片黒色斑粒	良	1/4	5Y7/1 灰白	5Y7/1 灰白	凹部に所々N４/０灰がのこる
36	19	SD 1009	須恵	壺			(10.7)						体部：格子目タタキ後回転ナデ	体部：回転ナデ	石長赤黒色斑粒	良	1/2	N6/0 灰	N6/0 灰	部分的に極薄く自然釉がかかる 接合痕あり
36	20	SD 1009	須恵	壺？		(17.4)	(4.9)						体部下～底部：タタキ後回転ナデ 底面：板ナデ指オサエナデ ヘラ記号あり	体部下～底部：回転ナデ後ナデ 底面：回転ナデ後指ナデ・指オサエ	石雲	良	1/7	10YR3/1 黒褐	10YR5/1 褐灰	
36	21	SD 1009	須恵	壺			(6.0)						体部：カキ目（10条～12条/cm）木口刺突文 沈線（１条１箇所、２条１組１箇所）	体部：回転ナデ	石長赤黒色斑粒	最良	—	2.5Y5/1 黄灰	10YR5/1 褐灰	内外面にごく薄い自然釉(外面がより薄い)

挿図番号	遺物番号	遺構番号	種類・材質	器種	法量（cm）								成形・調整（文様）		含有物組成	遺存状態	残存率	色調		備考
			細	大	口径（長さ）	底径（幅）	器高（厚さ）	体部最大径	頸径	高台高	孔径	重量（g）	外面	内面				外面	内面	
36	22	SD 1009	須恵	?			(3.9)						回転ナデ後ナデ 把手部：指オサエ	回転ナデ	石雲	良	1/10	N6/0 灰	5PB6/1 青灰	
39	1	SD 1010	土師	皿	(13.4)	(8.4)	1.6						口縁部～底部：ヨコナデ 底面：磨滅のため不明	口縁部～底面：磨滅のため不明	石雲 片赤	不良	1/3	7.5YR 7/6 橙	7.5YR 7/4 にぶい橙	
39	2	SD 1010	土師	甕	(18.6)		(6.5)						口縁部：ハケ（4条/cm） 後ヨコナデ 体部上：ハケ（4条/cm）	口縁部：ハケ（5条/cm） 後ヨコナデ 体部上：ハケ（5条/cm） ハケ（5条/cm） 後指オサエ	石雲 片赤	良	1/6	10YR5/6 黄褐	5YR5/6 明赤褐	
39	3	SD 1010	土師	火舎			(5.7)						高台部上：ハケ（6条/cm） 高台部下：ナデ	底部：ハケ（6条/cm） 底面：ナデ 高台部上：ナデ 高台部下：ハケ（6条/cm） 畳付底部：ナデ	石雲 片赤	良	—	5YR5/6 明赤褐	5YR5/6 明赤褐	外面底部と内面全体に煤付着
42	1	SD 1005	土師	甕	(16.8)		(5.9)						口縁部：ヨコナデ 体部上：タテハケ（6条/cm）	口縁部：ヨコハケ（3条/cm） 後ヨコナデ 体部上：ヨコハケ（6条/cm）	石長 雲角 赤	良	1/5	5YR5/4 にぶい赤褐	7.5YR 5/3 にぶい褐	
42	2	SD 1005	土師	甕	(19.0)		(6.7)						口縁部：ヨコナデ 体部上：ハケ（5条/cm）	口縁部：ハケ（6～7条/cm）後ヨコナデ 体部上：指オサエ後ハケ（5～6条/cm）	石長 雲片 赤	良	1/4	7.5YR 5/3 にぶい褐	7.5YR 6/4 にぶい橙	接合痕あり 内面こげあり
42	3	SD 1005	土師	甕	(26.7)		(7.6)						口縁部：ヨコナデ 体部上：ハケ（4条/cm） 後ナデ	口縁部：ヨコナデ 体部上：ハケ（4条/cm） 後ナデ	石雲 赤	良	口縁部～体部 1/8	7.5YR 5/4 にぶい褐	7.5YR 5/4 にぶい褐	体部外面に煤付着 内面全体的にこげ
42	4	SD 1005	土師	甕			(6.7)						口縁部：ヨコナデ 体部上：ハケ（6条/cm）	口縁部：ハケ（7条/cm） 体部上：ハケ（5条/cm） （7条/cm）	石雲 片赤	良	—	5YR4/6 赤褐	5YR4/6 赤褐	内面口縁部～頸部にこげ付着
42	5	SD 1005	土師	杯	(13.1)	7.5	3.6						口縁部～底部：ヨコナデ 底面：回転ヘラキリ後ナデ ヘラ記号	口縁部～底部：ヨコナデ 底面：ナデ	石雲 片赤	良	1/3	10YR7/4 にぶい黄橙	10YR7/3 にぶい黄橙	
42	6	SD 1005	土師	杯	(13.0)	8.1	3.7						口縁部～底部：ヨコナデ 底面：回転ヘラキリ後ナデ	口縁部～底部：ヨコナデ 底面：ヨコナデ後ナデ	石雲 片赤	良	1/1	7.5YR 7/4 にぶい橙	5YR6/6 橙	
42	7	SD 1005	土師	杯	(13.2)	(7.7)	3.5						口縁部～体部下：ヨコナデ 底面：回転ヘラキリ後ナデ	口縁部～底面：ヨコナデ	石雲 赤	良	1/2	7.5YR 8/6 浅黄橙	5YR7/6 橙	
42	8	SD 1005	土師	杯	13.2	7.7	3.7						口縁部～底部：ヨコナデ 底面：回転ヘラキリ後ナデ	口縁部～底面：ヨコナデ	石雲 赤	良	1/1	5YR8/4 淡橙	5YR7/6 橙	
42	9	SD 1005	土師	杯		7.1	(3.1)						体部～底部：ヨコナデ 底面：回転ヘラキリ後ナデ	体部～底部：ヨコナデ 底面：ヨコナデ後ナデ	石雲 片赤	良	1/1	7.5YR 7/3 にぶい橙	7.5YR 8/3 浅黄橙	
42	10	SD 1005	土師	杯		(7.1)	(2.8)						底部：ヨコナデ 底面：回転ヘラキリ後ナデ	底部：ヨコナデ 底面：ナデ	石雲 片赤	良	1/3	10YR8/3 浅黄橙	10YR8/3 浅黄橙	
42	11	SD 1005	土師	杯	(12.6)	7.6	3.8						口縁部～体部下：ヨコナデ 底面：回転ヘラキリ後ナデ ヘラ記号	口縁部～底面：ヨコナデ	石雲 片赤	良	1/4	10YR8/2 灰白	10YR8/3 浅黄橙	外部底面にヘラ記号
42	12	SD 1005	土師	杯	(14.2)	8.8	4.6						口縁部～底部：ヨコナデ 底面：回転ヘラキリ後ナデ	口縁部～底面：ヨコナデ	石雲 赤	良	2/3	7.5YR 7/6 橙	7.5YR 7/4 にぶい橙	高台付
42	13	SD 1005	土師	杯	(15.0)	(8.8)	5.1						口縁部～底部：ヨコナデ 底面：回転ヘラキリ後ナデ	口縁部～底面：ヨコナデ	石雲 赤	良	1/2	5YR7/6 橙	7.5YR 8/6 浅黄橙	高台付
42	14	SD 1005	土師	高台付杯		8.3	1.9						底部：ヨコナデ 底面：回転ヘラ切り後ナデ	底部・底面：ナデ	石雲 赤	良	底部 1/1	7.5Y6/6 橙	7.5Y7/4 にぶい橙	外面底部に爪痕有り

挿図番号	遺物番号	遺構番号	種類・材質	器種	法量（cm）								成形・調整（文様）		含有物組成	遺存状態	残存率	色調		備考
			細	大	口径（長さ）	底径（幅）	器高（厚さ）	体部最大径	頸径	高台高	孔径	重量（g）	外面	内面				外面	内面	
42	15	SD1005	土師	Ⅲ	(13.3)	(8.9)	(1.8)						口縁部～底部：ヨコナデ 底面：回転ヘラキリ後ナデ	口縁部～底面：ヨコナデ	石長雲片赤	良	1/3	10YR8/3 浅黄橙	10YR8/2 灰白	内面にヘラ記号 赤色塗彩２箇所 塗彩と言うより飛沫のような感じ
42	16	SD1005	土師	Ⅲ	12.8	7.3	2.2						口縁部～底部：ヨコナデ 底面：回転ヘラキリ	口縁部～体部：ヨコナデ 底部・底面：ナデ	石雲片赤	良	7/8	7.5YR 6/4 にぶい橙	7.5YR 7/4 にぶい橙	
42	17	SD1005	土師	Ⅲ	(13.4)	(8.2)	(1.6)						口縁部：ヨコナデ 体部下～底面：回転ヘラキリ後ナデ	口縁部：ヨコナデ 体部～底面：ナデ	石長雲片赤	良	1/6	10YR7/2 にぶい黄橙	10YR8/1 灰白 部分 10YR5/1 褐灰	
42	18	SD1005	土師	Ⅲ		8.2	(1.9)						底部：ヨコナデ 底面：回転ヘラキリ後ナデ	底部・底面：ミガキ	石雲片赤	良	1/1	7.5YR 7/6 橙	7.5YR 7/4 にぶい橙	外面底部以外に赤色塗彩
42	19	SD1005	土師	Ⅲ		(9.7)	(2.1)						底部：ヨコナデ 底面：回転ヘラキリ後ナデ	底部・底面：ヨコナデ後ナデ	石雲片赤	良	1/1	7.5YR 7/3 にぶい橙	10YR6/3 にぶい黄橙	内面底面に少し煤けた所あり
42	20	SD1005	土師	Ⅲ	(20.7)	12.3	5.1			3.0			口縁部～底部：ヨコナデ 底面：回転ヘラキリ後ナデ	口縁部～底面：ナデ	石雲片赤	良	底部 1/1 口縁部 1/7	10YR8/4 浅黄橙	10YR8/3 浅黄橙	内面にヘラ記号 高台付
43	21	SD1005	黒色土器	杯	(12.8)	(7.8)	(3.3)						体部：ヨコナデ 底面：回転ヘラキリ後ナデ	口縁部～底面：ヨコナデ	石雲	不良	1/3	7.5YR 8/4 浅黄橙	2.5Y3/1 黒褐	瓦器か？
43	22	SD1005	黒色土器	椀	(21.5)	11.5	7.8						口縁部～底部：ヨコナデ 底面：回転ヘラキリ	口縁部～底面：ミガキ 底面一部磨滅	石雲赤	良	底部 1/1 体部 1/2	7.5YR 7/4 にぶい橙	2.5Y2/1 黒	
43	23	SD1005	土師	置き竈									ハケ（８～９条/cm）後指ナデ・指オサエ	ハケ（８～９条/cm）後指ナデ・指オサエ	石雲片赤	最良	—	5YR6/4 にぶい橙	5YR5/4 にぶい赤褐	外面にこげあり
43	24	SD1005	瓦	平瓦	(18.7)	(1.4)	(2.0)						タタキ（縄蓆文）	布目痕	石雲片赤	良	—	2.5Y6/2 灰黄	2.5Y7/2 灰黄	
43	25	SD1005	瓦	平瓦	(15.7)	(7.8)	1.8						タタキ（縄蓆文）	布目痕	石雲赤	良	—	2.5Y5/1 黄灰	2.5Y4/1 黄灰	
55	1	第1水田面	須恵	壺？		(10.0)	(4.1)						体部下：タタキ 底部：回転ナデ	体部下～底部：回転ナデ	石雲片	良	1/2	2.5_Y 7/1 灰白	2.5_Y 7/1 灰白	
55	2	第1水田面	陶器	杯			(2.1)						口縁部：回転ナデ	口縁部：回転ナデ		良	—	8Y5S5.5 くらい黄	8Y5S5.5 くらい黄	外面にややぼけた「6yo7s 6.5つよい黄みのオレンジ」の斑点が２つあり
55	3	第1水田面	土師	杯	(17.1)		(2.3)						口縁部：ヨコナデ	口縁部：ヨコナデ	石雲片赤	良	1/8	2.5YR 5/6 明赤褐	2.5YR 5/6 明赤褐	内外面全体に赤色塗彩 内面に黒褐色の付着物あり。こげ？
55	4	第1水田面	土師	杯		(9.8)	(2.7)						底部：ヨコナデ 底面：ナデ	底部・底面：ヨコナデ	石長雲赤	不良	底部 1/2	5YR6/8 橙	7.5YR 7/4 にぶい橙	高台付
55	5	第1水田面	土製品	土錘	(3.8)	1.8	1.8				0.4	(11.4)	ナデ？磨滅のため不明瞭		石雲片赤	良	1/1	5YR5/6 明赤褐		
55	6	第1水田面	土製品	土錘	(4.5)	1.3	1.3				0.5	(6.4)	指オサエ後ナデ		石雲	良	1/1	10YR8/4 浅黄橙		
56	1	第1−2水田面	土製品	土錘	4.0	1.2	1.1				0.3	4.2	ナデ		石雲片赤	良	—	10YR6/6 明黄褐		
115	1	第1水田面	須恵	杯	(12.2)	(9.0)	(4.3)						口縁部～体部下：回転ナデ 底部：回転ナデ 底面：回転ヘラキリ後ナデ	口縁部～底面：回転ナデ	石雲	良	1/4	N5/0 灰	7.5Y6/1 灰	内面接合痕有り
115	2	第1水田面	須恵	壺			(7.1)		4.2				頸部：回転ナデ	頸部：絞り痕後回転ナデ	石雲	良	1/1	5PB4/1 暗青灰	5PB4/1 暗青灰	
115	3	第1水田面	須恵	ハソウ	(9.2)		(3.2)						杯部：回転ナデ	杯部：回転ナデ	石雲	良	1/3	2.5YR 5/3 にぶい赤褐	5YR6/3 にぶい橙	

挿図番号	遺物番号	遺構番号	種類・材質	器種	法量（cm）								成形・調整（文様）		含有物組成	遺存状態	残存率	色調		備考
			細	大	口径（長さ）	底径（幅）	器高（厚さ）	体部最大径	頸径	高台高	孔径	重量（g）	外面	内面				外面	内面	
115	4	第1水田面	土師	杯	(18.6)	(14.4)	(3.0)						口縁部～底部：ヨコナデ 底面：回転ヘラキリ後ナデ	口縁部：ヨコナデ 沈線1条 体部上～底面：ミガキ（幅3㎜）後ナデ	石雲赤	良	1/4	2.5YR 6/6 橙	7.5YR 8/4 浅黄橙	内外面に赤色塗彩
115	5	第1水田面	土師	杯	12.3	8.8	2.3						口縁部～底部：ヨコナデ 底面：静止糸切り後ハケ状工具によるナデ	口縁部～底面：ヨコナデ	石雲片赤	良	1/1	5YR6/6 橙	5YR6/6 橙	
115	6	第1水田面	土師	高杯	12.6	9.2	7.3						口縁部～底面：ヨコナデ	口縁部～杯部上：ヨコナデ 杯部下：ヨコナデ後指オサエ 脚部上：指オサエ後ナデ 脚部下：ヨコナデ	石長雲片赤	良	1/1	5YR7/8 橙	5YR6/8 橙	
115	7	第1水田面	土師	Ⅲ	10.2	6.5	2.4			0.6			口縁部～体部上：ヨコナデ 体部下：回転ヘラキリ後ナデ 高台：ヨコナデ 底面：回転ヘラキリ後ナデ	口縁部～体部：ヨコナデ 底面：指オサエ後ヨコナデ 高台：ヨコナデ	石雲片赤	良	3/4	7.5YR 7/4 にぶい橙	7.5YR 7/4 にぶい橙	内面全体と外面の高台部に煤付着 台付
115	8	第1水田面	土師	Ⅲ	(9.1)	(7.8)	1.6						口縁部～底部：ヨコナデ 底面：回転糸キリ	口縁部～底面：ヨコナデ	石雲赤	良	1/4	10YR7/4 にぶい黄橙	7.5YR 6/6 橙	
115	9	第1水田面	土師	Ⅲ		(6.2)	(0.9)						口縁部～底部：ヨコナデ 底面：回転糸キリ	口縁部～底部：ヨコナデ 底面：ヨコナデ後ナデ	石雲片赤	良	1/4	7.5YR 7/3 にぶい橙	5YR7/4 にぶい橙	
115	10	第1水田面	土師	脚	(9.7)	(4.0)	(2.3)						ナデ	ナデ	石雲片赤	良	—	7.5YR 6/4 にぶい橙	7.5YR 6/4 にぶい橙	
115	11	第1水田面	土師	把手(鍋?)	(6.7)	(9.6)	(1.1)						ハケ(5条/cm)指オサエ・指ナデ	ケズリ・指オサエ	石雲片赤	良	—	10YR7/4 にぶい黄橙	10YR7/4 にぶい黄橙	
115	12	第1水田面	土製品	土錘	6.4	1.4	1.5				0.3	10.2	ナデ		石雲片赤	良	—	10YR8/3 浅黄橙		
115	13	第1水田面	土製品	土錘	4.8	1.3	1.3				0.4	6.6	ナデ		石雲片赤	良	—	5YR5/4 にぶい赤褐		穴があいているのは石がとれた可能性がある
115	14	第1水田面	土製品	土錘	4.0	1.5	1.2				0.4	5.9	磨滅のため不明		石雲片	不良	1/1	2.5YR 5/6 明赤褐		
115	15	第1水田面	白磁	椀			(4.5)						口縁部～体部上：ロクロナデ 施釉	口縁部～体部上：ロクロナデ 施釉	黒色斑流	良	—	N8/0 灰白	N8/0 灰白	断面実測
115	16	第1水田面	青磁	椀			(3.7)						体部下：回転ナデ	体部下：回転ナデ	石雲	最良	1/8	7.5GY 6/1 緑灰	7.5GY 6/1 緑灰	
115	17	第1水田面	青磁	Ⅲ			(1.0)						ロクロナデ 施釉	ロクロナデ 施釉（一部なし）	雲	良	—	10YG 5.5/3s グレイみのオリーブグリーン	10YG 5.5/3s グレイみのオリーブグリーン	内面は釉薬を塗る前にヘラで模様をつけている
115	18	第1水田面	陶器	擂鉢		(12.0)	(4.4)						体部下：ヨコナデ 底部：ヘラケズリ 底面：切り離し方不明後ナデ	体部下～底面：ヨコナデ・擂り目(9条/2.1cm以上)	—	良	1/4	7.5R5/2 灰赤	7.5R4/1 暗赤灰	接合痕あり
115	19	第1水田面	瓦	平瓦	(14.1)	(17.0)	2.6						ケズリ後ナデ	ケズリ後ナデ	石雲片赤	不良	—	2.5Y7/1 灰白	10YR7/2 にぶい黄橙	
118	1	SK 1001	土師	杯		(9.2)	(2.1)						体部下～底部：ヨコナデ 底面：回転ヘラキリ後ナデ	体部下～底面：ミガキ	石雲片赤	不良	1/5	2.5YR 6/4 にぶい褐	5YR6/4 にぶい褐	赤色塗彩(2.5YR5/6明赤褐)が内面全体、外面は底部から高台外面 高台付

挿図番号	遺物番号	遺構番号	種類・材質	器種	法量（cm）								成形・調整（文様）		含有物組成	遺存状態	残存率	色調		備考
			細	大	口径（長さ）	底径（幅）	器高（厚さ）	体部最大径	頸径	高台高	孔径	重量（g）	外面	内面				外面	内面	
118	2	SK 1001	土師	杯		(9.7)	(2.4)						体部下～底部：ヨコナデ 底面：回転ヘラキリ後ナデ	体部下～底面：ミガキ	石雲片赤	良	1/5	7.5YR 6/4 にぶい橙	7.5YR 7/4 にぶい橙	赤色塗彩(2.5YR5/6明赤褐)が内面全体、外面は底部から高台外面 高台付
120	1	SK 1002	土師	皿		(9.4)	(1.6)						体部下～底部：ヨコナデ 底面：回転ヘラキリ後ナデ	体部下～底面：ナデ	石雲赤	良	1/6	5YR6/4 にぶい褐	5YR6/4 にぶい褐	
122	1	SK 1003	弥生	鉢	(11.4)		(3.4)						口縁部～体部上：ヨコナデ	口縁部：ヨコナデ 体部上：ミガキ	石雲	不良	1/5	10YR3/1 黒褐	10YR4/1 褐灰	
122	2	SK 1003	弥生	壺			(6.5)		(4.2)				頸部：タテミガキ(幅３㎜)後ナデ 体部上：ハケ（８条/cm）後ヨコミガキ（幅４㎜）後ナデ	頸部：ヨコナデ 体部上：指オサエ後（指）ナデ	石雲片赤	良	頸部 1/1 体部 2/3	10YR6/3 にぶい黄橙	10YR5/1 褐灰	内面に接合痕あり
122	3	SK 1003	土師	杯	(12.8)	(7.4)	3.5						口縁部～底部：ヨコナデ 底面：回転ヘラキリ後ナデ	口縁部～底面：ヨコナデ	石雲片赤	良	1/2	5YR7/4 にぶい橙	5YR7/4 にぶい橙	
122	4	SK 1003	土師	皿	13.3	9.3	1.5						口縁部～底部：ヨコナデ 底面：回転ヘラキリ後ナデ	口縁部～底面：ヨコナデ	石雲片赤	良	1/2	7.5YR 8/4 浅黄橙	7.5YR 8/3 浅黄橙	
122	5	SK 1003	土師	皿	16.2		(3.2)						口縁部～体部上：ヨコナデ 体部下：回転ヘラキリ後ヨコナデ 底部：ヨコナデ 底面：回転ヘラキリ後ナデ	口縁部～底面：ヨコナデ	石雲片赤	良	4/5	10YR7/3 にぶい黄橙	10YR7/3 にぶい黄橙	高台付
122	6	SK 1003	土師	杯		(9.2)	(5.0)						体部～底部：ヨコナデ 底面：回転ヘラキリ後ナデ	ハケ？後ナデ	石雲片赤	不良	1/4	5YR6/6 橙	5YR7/6 橙	内面の一部に円状のハケ調整の後にナデか？
122	7	SK 1003	須恵	壺		(8.8)	(5.7)						体部下：回転ヘラケズリ 底部：回転ナデ 底面：回転ヘラキリ	体部下～底面：回転ナデ	石雲片赤	良	1/3	10YR6/4 にぶい黄橙	10YR4/1 褐灰	
126	1	SK 1012	須恵	皿		(14.0)	(2.1)			0.8			体部下～底部：回転ナデ 底面：回転ヘラキリ後ナデ	底部：回転ナデ 底面：回転ナデ後ナデ	石長黒色斑粒	良	1/3	7.5Y6/1 灰	5Y7/1 灰白	貼り付け高台
126	2	SK 1012	瓦	軒平瓦	35.6	29.9	5.1						縄席文タタキ	布目痕	石雲	良	5/6	10GY3/1 暗緑灰	7.5GY 3/1 暗緑灰	
126	3	SK 1012	瓦	平瓦	(15.6)	(18.3)	4.6						縄席文タタキ	布目痕	石	良	－	7.5Y3/1 オリーブ黒	7.5Y5/1 灰	
126	4	SK 1012	瓦	平瓦	(24.4)	28.0	2.7						縄席文タタキ	布目痕	石	良	－	5Y2/2 オリーブ黒	7.5Y4/1 灰	
126	5	SK 1012	瓦	平瓦	35.8	25.8	2.3						縄席文タタキ	布目痕	石雲	良	5/6	5Y4/1 灰	5Y5/1 灰	
126	6	SK 1012	瓦	平瓦	35.7	25.8	2.7						縄席文タタキ	布目痕	石雲片赤	良	2/3	2.5Y8/4 淡黄	2.5Y7/4 浅黄	
128	1	SK 1025	土師	皿		(10.3)	(1.6)						磨滅のため不明	磨滅のため不明	石雲赤	不良	1/4	5YR6/8 橙	5YR6/8 橙	
128	2	SK 1025	須恵	硯		(10.2)	(2.2)						体部下：回転ナデ後ナデ	体部下：回転ナデ後ナデ	石雲片	良	1/4	10YR5/1 褐灰	2.5Y6/1 黄灰	
130	1	SP 1014	土師	火舎(脚部)			(7.4)						体部上：ハケ（10条/cm）後ナデ 体部下：ハケ（17条/cm）後ナデ	体部：ハケ(５条/cm)後ナデ	石雲赤	良	－	7.5YR 6/4 にぶい橙	10YR7/4 にぶい黄橙	透かし孔
132	1	SP 1016	土師	皿	14.8	10.8	1.8						口縁部～底部：ヨコナデ 底面：回転ヘラキリ後ナデ	口縁部～底部：ヨコナデ 底面：ヨコナデ後ナデ	石雲片赤	良	1/2	10YR5/3 にぶい黄褐	10YR6/2 灰黄褐	
133	1	SP 1017	黒色土器？	杯		(9.1)	(2.3)						底部：ヨコナデ 底面：回転ヘラキリ後ナデ	底部・底面：ミガキ	石雲片赤	良	1/4	10YR6/6 明黄褐	10YR4/1 褐灰	

挿図番号	遺物番号	遺構番号	種類・材質	器種	法量（cm）								成形・調整（文様）		含有物組成	遺存状態	残存率	色調		備考
			細	大	口径（長さ）	底径（幅）	器高（厚さ）	体部最大径	頸径	高台高	孔径	重量（g）	外面	内面				外面	内面	
135	1	SP 1026	弥生？	鉢？		3.5	(3.8)						体部下：タタキ後指オサエ・指ナデ 底面：ナデ	体部下～底面：ハケ後ナデ	石雲片赤	良	1/1	7.5YR 5/4 にぶい褐	10YR5/4 にぶい黄褐	
137	1	SP 1030	土師	杯	13.6	8.5	3.2						口縁部～体部下：ヨコナデ 底面：回転ヘラキリ後ナデ	口縁部～底面：ヨコナデ	長雲片赤	良	1/1	7.5YR 7/6 橙	5YR7/8 橙	内外面全体に赤色塗彩あり
137	2	SP 1030	土師	皿	(18.4)	(14.0)	(1.5)						口縁部～体部下：ヨコナデ 底面：回転ヘラキリ後ナデ	口縁部～底面：ヨコナデ	石雲長片赤	良	1/10	7.5YR 7/4 にぶい橙	10YR7/3 にぶい黄橙	
139	1	SP 1031	土師	甕			(3.5)						口縁部：ヨコナデ 体部上：磨滅のため不明	口縁部：ハケ（6～7条/cm）後ヨコナデ 体部上：ハケ（5条/cm）	石雲片赤	良	—	5YR5/4 にぶい赤褐	7.5YR 5/4 にぶい褐	胎土中に3～4㎜程度の礫を多く含む
141	1	SP 1036	土師	杯	(13.3)	7.7	3.3						口縁部～底部：ヨコナデ 底面：回転ヘラキリ後ナデ	口縁部～底部：ヨコナデ 底面：ヨコナデ後ナデ	石雲片赤	良	1/2	2.5YR 5/6 明赤褐	5YR6/6 橙	内外面全体に赤色塗彩あり
143	1	SP 1083	瓦	平瓦	(12.7)	(10.4)	(3.0)						布目痕	タタキ	石雲片赤	良	—	7.5YR 5/4 にぶい褐	7.5YR 6/6 橙	
145	1	SP 1110	須恵	高杯			(3.4)						杯部下～脚部上：回転ナデ	杯部底面：回転ナデ 脚部：回転ナデ	石雲片	良	1/4	N7/灰白	N7/灰白	
147	1	SX 1001	弥生	壺(器台？)	(18.4)		(15.5)						口縁部：ヨコナデ 頸部：ハケ(8条/cm)後ミガキ	口縁部：ハケ（8条/cm） 頸部：指オサエ後ハケ	石雲片赤	良	1/3	5YR5/6 明赤褐	5YR6/6 橙	
147	2	SX 1001	土師	甕(壺？)		(6.9)	(5.0)						体部下：ミガキ 底面：ナデ	体部下：ケズリ 底面：ケズリ後ナデ	石雲片赤	良	1/3	7.5YR 7/4 にぶい橙	10YR5/1 褐灰	
149	1	SX 1002	土師	杯	(13.5)	(10.0)	1.4						口縁部～底部：ヨコナデ 底面：回転ヘラキリ後ナデ	口縁部～底部：ヨコナデ 底面：ヨコナデ後ナデ	石雲片赤	良	1/3	7.5YR 7/6 橙	7.5YR 7/4 にぶい橙	
149	2	SX 1002	土師	皿	13.1	8.2	1.5						口縁部～底部：ヨコナデ 底面：回転ヘラキリ後ナデ	口縁部～底部：ヨコナデ 底面：ヨコナデ後ナデ	石雲片赤	不良	2/3	5YR6/6 橙	5YR6/6 橙	
153	1	SX 1003	土師	甕	(14.6)		(5.1)						口縁部：ヨコナデ 斜め方向のハケ(4条/cm)後ヨコナデ 体部上：斜め方向後横方向のハケ(4条/cm)	口縁端部：ヨコナデ 口縁部、体部上：横方向のハケ(4条/cm)	石雲片赤	良	口縁部1/5	5YR5/4 にぶい赤褐	7.5YR 4/6 褐	外面ほぼ全面に煤付着 内面の体部上にこげ付着
153	2	SX 1003	土師	甕	(14.6)		(8.4)						口縁部：ヨコナデ後ハケ(5条/cm) 体部：ハケ(5条/cm)	口縁部：ハケ（5条/cm） 体部：ハケ(5条/cm)後ナデ・指オサエ	石雲片赤	良	1/3	7.5YR 6/4 にぶい橙	7.5YR 6/4 にぶい橙	内面に煤あり
153	3	SX 1003	土師	甕	(20.0)		(10.0)						口縁部：ヨコナデ 体部上：ハケ（4～5条/cm）	口縁部：ハケ（4～6条/cm） 体部上：指オサエ後ナデ	石雲片赤	良	1/4	7.5YR 6/4 にぶい橙	7.5YR 5/4 にぶい褐	
153	4	SX 1003	土師	壺		3.6	(10.6)						体部下：タタキ(4条/cm)後板ナデ（幅1.3cm以上） 底面：タタキ（単位不明）後ナデ	体部～底面：ヘラケズリ(幅1.2cm以上)後指ナデ	石長片赤	良	1/2	10YR7/3 にぶい黄橙	2.5Y6/3 にぶい黄	外面に黒斑有り
153	5	SX 1003	土師	甕	(20.9)		(17.7)		17.3				口縁部：ヨコナデ 体部～底部：ハケ(4条/cm)	口縁部～体部上：ハケ（3条/cm） 体部下：ハケ後指オサエ・ナデ 底部：指オサエ・ナデ	石雲片赤	良	1/1	7.5YR 6/4 にぶい橙	2.5YR 5/4 にぶい赤褐	外面に煤、内面にこげ付着

挿図番号	遺物番号	遺構番号	種類・材質	器種	法量（cm）								成形・調整（文様）		含有物組成	遺存状態	残存率	色調		備考
			細	大	口径（長さ）	底径（幅）	器高（厚さ）	体部最大径	頸径	高台高	孔径	重量（g）	外面	内面				外面	内面	
153	6	SX1003	土師	甕	18.6		15.0						口縁端部：ヨコナデ 口縁部：ハケ後ヨコナデ 体部上：縦方向ハケ（4条/cm） 体部下：格子目タタキ後斜め方向のハケ（4条/cm） 底部：斜め方向のハケ（4条/cm）	口縁部：横方向のハケ（4条/cm）後ナデ 体部上：斜め方向のハケ（4条/cm）後指オサエ・ナデ 体部中：横・斜めのハケ（4条/cm）後指オサエ・ナデ 体部下：縦・横方向のハケ（4条/cm）後ナデ	石片赤	良	口縁1/8	7.5YR 5/4 にぶい褐	7.5YR 5/4 にぶい褐	外面底部に煤 内面底部にこげ
153	7	SX1003	土師	甕	(18.0)		(9.7)						口縁部：ヨコナデ 体部：ハケ（4条/cm）後ナデ	口縁部：ヨコナデ 体部：ハケ（6条/cm）後ナデ	石雲片赤	良	2/3	7.5YR 6/4 にぶい橙	7.5YR 7/3 にぶい橙	
153	8	SX1003	土師	甕	(18.3)	8.0	17.6						口縁部：ヨコナデ 体部上：ハケ（3条/cm） 体部下～底面：ハケ（4条/cm）	口縁部：ヨコナデ後ハケ（3条/cm） 体部上～底面：ハケ（3～5条/cm）	石雲片赤	良	2/3	5YR6/4 にぶい橙	7.5YR 4/2 灰褐	内面全体にこげ付着 外面全体的に煤付着
153	9	SX1003	土師	甕	(27.0)		(14.4)		(22.4)				口縁部：ハケ後ヨコナデ 体部上：ハケ（5条/cm）	口縁部：ハケ後ナデ 体部上：ハケ（5条/cm）	石雲片赤	良	1/4	2.5YR 5/6 明赤褐	5YR5/6 明赤褐	外面の口縁部～体部上に煤 内面の口縁部～体部にこげ
153	10	SX1003	土師	甕	(27.3)		(14.5)						口縁部：ヨコナデ 体部上：ハケ後ヨコナデ ハケ（3条/cm）（5条/cm）	口縁部～体部上：ハケ（3条/cm）（5条/cm）	石雲片赤	良	1/5	5YR5/6 明赤褐	5YR5/6 明赤褐	
153	11	SX1003	土師	甕			(12.7)	(23.3)					体部上：ハケ（5条/cm）後横方向のナデ（一部後指オサエ） 体部中～下：ハケ（5条/cm）	体部上～下：指ナデ（下位では指オサエ）後斜め方向ハケ（5条/cm）後横方向のハケ（5条/cm）	石雲片赤	良	3/4	5YR5/4 にぶい赤褐	7.5YR 6/4 にぶい橙	外面頸部より体部上に煤付着
153	12	SX1003	土師	甕	(27.3)		(18.6)						口縁部：ヨコナデ 体部：ハケ（4条/cm）後ナデ	口縁部：ハケ（4条/cm）後ナデ 体部上：ハケ（7条/cm）後指オサエ後ナデ 体部下：指オサエ後板ナデ	石雲片赤	良	1/4	5YR5/6 明赤褐	7.5YR 6/4 にぶい橙	体部外面に煤付着 接合痕あり
154	13	SX1003	土師	甕	(26.3)		(17.1)						口縁部：ヨコナデ 体部：ハケ（4条/cm）	口縁部：ハケ（4条/cm） 体部：指オサエ後ナデ	石雲片赤	良	1/4	5YR6/6 橙	10YR6/4 にぶい黄橙	
154	14	SX1003	土師	甕	26.8		(24.7)						口縁部：ヨコナデ きざみ目 体部上：ハケ（3条/cm） 体部下～底部：格子タタキ後ハケ（3条/cm）	口縁部：ヨコナデ 体部上：ハケ（3条/cm） 体部下～底部：指オサエ後ハケ（3条/cm）	石雲片赤	良	2/3	7.5YR 4/3 褐	7.5YR 6/6 橙	外面にこげ
154	15	SX1003	土師	甕	(36.6)		(8.9)						口縁部：ヨコナデ後ハケ（5条/cm） 体部：ハケ（5条/cm）	口縁部：ハケ（5条/cm） 体部：指オサエ後ハケ（5条/cm）	石雲片赤	良	1/4	5YR6/6 橙	5YR6/8 橙	
154	16	SX1003	土師	羽釜	(30.8)		(7.7)		(24.5)				口縁部：ヨコナデ 体部上：ハケ（5条/cm）	口縁部：ヨコナデ 体部上：ハケ後ナデ ハケ（5条/cm）	石雲片赤	良	1/3	2.5YR 5/6 明赤褐	2.5YR 5/6 明赤褐	内部右半分と口縁部からつばの上面一部にこげ
154	17	SX1003	土師	甕	(26.4)		(16.6)						口縁部：ヨコナデ 体部上：ハケ（6条/cm）	口縁部：ハケ（6条/cm）後ヨコナデ 体部上：指オサエ後ハケ（6条/cm）	石雲片赤	良	1/3	10YR6/6 明黄褐	5YR5/4 にぶい赤褐	

挿図番号	遺物番号	遺構番号	種類・材質	器種	法量（cm）								成形・調整（文様）		含有物組成	遺存状態	残存率	色調		備考
			細	大	口径（長さ）	底径（幅）	器高（厚さ）	体部最大径	頸径	高台高	孔径	重量（g）	外面	内面				外面	内面	
154	18	SX 1003	土師	甕			(17.5)	(26.0)					体部下～底面：ハケ（4条/cm）縦方向後横方向・斜め方向	体部下～底面：縦方向ハケ（4条/cm）後横及び斜め方向ハケ（4条/cm）部分的に指オサエ	石雲片赤	良	体部1/3	5YR5/6明赤褐	5YR6/4にぶい橙	外面に煤付着 内面底面にこげ 内面黒斑あり 内面粘土接合痕あり
154	19	SX 1003	須恵	壺			(5.0)						口縁部：回転ナデ 波状文	口縁部：回転ナデ	石長雲黒色斑粒	良	—	5PB5/1青灰	5PB5/1青灰	
154	20	SX 1003	須恵	壺		高台径16.0	(11.0)			1.1			体部中：格子目タタキ後指ナデ 体部下：回転ヘラケズリ後部分的にナデ 高台部：回転ナデ 底面：ナデ(一部格子目タタキ後ナデ　爪痕あり)	体部中～下：ハケ後指ナデ 底部：ハケ後指オサエ・指ナデ 高台部：回転ナデ 底面：指オサエ・指ナデ	石片黒色粒	最良	底部1/1	N6/灰	N6/灰	内面に粘土接合痕あり
155	21	SX 1003	土師	杯	13.3	8.1	3.0						口縁部～底部：ヨコナデ 底面：回転ヘラキリ後ナデ	口縁部～底部：ヨコナデ 底面：ヨコナデ(ヘラ記号？)	石雲片赤	良	3/4	7.5YR 7/4にぶい橙	7.5YR 7/4にぶい橙	内外面全体に赤色塗彩
155	22	SX 1003	土師	杯	(13.6)	6.8	3.5						口縁部～底部：ヨコナデ 底面：回転ヘラキリ後ナデ	口縁部～底部：ヨコナデ 底面：ヨコナデ後ナデ 暗文	石雲片赤	良	1/2	7.5YR 6/4にぶい橙	10YR6/4にぶい黄橙	内外全面に赤色塗彩
155	23	SX 1003	土師	杯	14.1	8.6	2.9						口縁部～底部：ヨコナデ 底面：回転ヘラキリ後ナデ	口縁部～底部：ヨコナデ 底面：ヨコナデ後ナデ	石雲片赤	良	1/2	5YR6/6橙	5YR6/6橙	内外全体に赤色塗彩
155	24	SX 1003	土師	杯		8.0	(2.5)			0.7			体部下～底部：ヨコナデ 底面：切り離し方不明後ナデ	体部下～底部：ヨコナデ 底面：ヨコナデ後ナデ	石雲片赤	良	4/5	5YR7/3にぶい橙	7.5YR 8/3浅黄橙	内外面(高台内も)に赤色顔料塗彩貼り付け高台
155	25	SX 1003	土師	杯		(9.0)	(2.8)						体部～底部：ヨコナデ 底面：回転ヘラキリ後ナデ	体部：ヨコナデ 底面：ヨコナデ後指ナデ	石雲片赤	良	1/3	7.5YR 7/4にぶい橙	10YR7/4にぶい黄橙	内外面全体に赤色顔料塗彩
155	26	SX 1003	土師	杯	(13.0)	(7.4)	(2.9)						口縁部～底部：ヨコナデ 底面：回転ヘラキリ後ナデ ヘラ記号あり	口縁部～底面：ヨコナデ	石長雲片赤	良	1/3	7.5YR 7/4にぶい橙	7.5YR 7/4にぶい橙	内面全体に赤色顔料塗彩
155	27	SX 1003	土師	杯	(13.4)	(8.9)	(2.6)						口縁部～底部：ヨコナデ 底面：回転ヘラキリ後ナデ	口縁部～底部：ヨコナデ 底面：ヨコナデ後ナデ	石雲片赤	良	1/4	10YR7/4にぶい黄橙	10YR7/4にぶい黄橙	内外面に赤色塗彩
155	28	SX 1003	土師	皿	(14.3)	(9.9)	(2.6)						口縁部～底部：ヨコナデ 底面：回転ヘラキリ後ハケ（6～9条/cm）後ナデ	口縁部～底部：ヨコナデ 底面：ヨコナデ後ナデ	石長雲片赤	良	1/4	10YR7/3にぶい黄橙	10YR7/3にぶい黄橙	内外面全体に赤色顔料塗彩
155	29	SX 1003	土師	杯	(13.4)	8.6	3.2						口縁部～底部：ヨコナデ 底面：回転ヘラキリ後ナデ	口縁部～底部：ヨコナデ 底面：ヨコナデ後ナデ	石長片赤	良	1/3	7.5YR 6/4にぶい橙	7.5YR 6/4にぶい橙	焼成にムラがある
155	30	SX 1003	土師	杯	(13.9)	9.2	3.0						口縁部～底面：ヨコナデ	口縁部～底面：ヨコナデ	石雲赤	良	1/2	7.5YR 6/6橙	7.5YR 7/6橙	
155	31	SX 1003	土師	杯	(13.8)	(8.9)	(2.9)						口縁部～底部：ヨコナデ 底面：回転ヘラキリ後ナデ	口縁部～底部：ヨコナデ 底面：ヨコナデ後ナデ	石雲片赤	良	1/3	10YR6/3にぶい黄橙	10YR6/3にぶい黄橙	内外全面に赤色塗彩
155	32	SX 1003	土師	杯	13.8	8.2	3.0						口縁部～底部：ヨコナデ 底面：回転ヘラキリ後ナデ	口縁部～底面：ヨコナデ	石雲赤	良	1/2	10YR7/4にぶい黄橙	10YR7/4にぶい黄橙	内面底部に黒斑有りか？もしくは灯明皿の可能性もあり
155	32	SX 1003	土師	杯	(13.3)	(9.6)	(2.7)						口縁部～底部：ヨコナデ 底面：回転ヘラキリ後ナデ	口縁部～底部：ヨコナデ 底面：ヨコナデ後ナデ	石雲片赤	良	1/3	7.5YR 7/4にぶい橙	7.5YR 7/4にぶい橙	内外面に赤色塗彩 内外面一部にこげあり
156	33	SX 1003	土師	杯		9.6	(3.2)						体部下～底部：ヨコナデ 底面：回転ヘラキリ後ナデ 回転ヘラキリ	体部下～底部：ヨコナデ 底面：ヨコナデ後ナデ	石雲片赤	良	2/3	5YR7/6橙	7.5YR 7/4にぶい橙	

挿図番号	遺物番号	遺構番号	種類・材質	器種	法量（cm）								成形・調整（文様）		含有物組成	遺存状態	残存率	色調		備考
			細	大	口径（長さ）	底径（幅）	器高（厚さ）	体部最大径	頸径	高台高	孔径	重量（g）	外面	内面				外面	内面	
156	34	SX 1003	土師	杯	(16.6)	9.6	5.0						口縁部～底部：ヨコナデ 底面：回転ヘラキリ後ナデ	口縁部～底部：ヨコナデ 底面：ナデ	長雲赤	良	底部1/1 口縁部～体部1/5	5YR7/6 橙	7.5YR 7/4 にぶい橙	内外面に赤色塗彩（明赤褐色2.5YR 5/8） 高台付
156	35	SX 1003	土師	杯	(16.1)	(9.7)	5.1						口縁部～底部：ヨコナデ 底面：回転ヘラキリ後ナデ	口縁部～底部：ヨコナデ 底面：ナデ	石雲片赤	良	1/4	5YR7/6 橙	5YR7/6 橙	
156	36	SX 1003	土師	杯	16.9	10.1	5.1						口縁部～体部下：ヨコナデ 底部：ヨコナデ後ナデ 底面：回転ヘラキリ後ナデ	口縁部～底部：ヨコナデ 底面：ヨコナデ後ナデ	石雲片赤	良	3/4	5YR6/6 橙	5YR6/6 橙	内外面全体に赤色塗彩（外面底面に塗られていたかは不明）
156	37	SX 1003	土師	杯	16.0	9.8	5.4						口縁部～底部：ヨコナデ 底面：回転ヘラキリ後ナデ	口縁部～底面：ヨコナデ	石雲片赤	良	1/1	7.5YR 7/6 橙	7.5YR 7/4 にぶい橙	内外面全体に赤色塗彩あり 赤色塗彩の上に黒い付着物あり 高台付
156	38	SX 1003	土師	杯	15.9	9.1	4.7			0.7			口縁部～底部：ヨコナデ 底面：ナデ	口縁部～底部：ヨコナデ 底面：ヨコナデ・ナデ	石雲片赤	良	4/5	7.5YR 7/4 にぶい橙	7.5YR 7/4 にぶい橙	外面口縁部から体部中位あたり、内面底部1/4の範囲及び体部の1/4の範囲に煤付着 外面口縁部近くに小範囲の黒斑有り 高台付
156	39	SX 1003	土師	杯	(15.8)	(9.2)	5.3						口縁部～底部：ヨコナデ 底面：回転ヘラキリ後ナデ ヘラ記号	口縁部～底部：ヨコナデ 底面：ヨコナデ後ナデ	石雲片赤	良	1/2	7.5YR 6/4 にぶい橙	7.5YR 7/4 にぶい橙	高台付
156	40	SX 1003	土師	椀		(10.3)	(6.0)			(0.7)			体部～底部：ヨコナデ 底面：回転ヘラキリ後ナデ	体部：ヨコナデ 底面：ヨコナデ後ナデ	石長雲片赤	良	1/6	7.5YR 7/4 にぶい橙	7.5YR 7/4 にぶい橙	外面全体に赤色顔料塗彩 内面全体に赤色顔料塗彩
156	41	SX 1003	土師	椀	(17.5)	(9.2)	6.6			0.8			口縁部～底部：ヨコナデ 底面：回転ヘラキリ後ナデ 貼り付け高台	口縁部～底部：ヨコナデ 底面：ヨコナデ後ナデ	石雲片赤	良	1/2	7.5YR 7/4 にぶい橙	7.5YR 7/4 にぶい橙	内外面全体に赤色顔料塗彩（高台畳付～高台内を除く）
156	42	SX 1003	土師	椀	(16.4)	(9.5)	5.2						口縁部～体部上：ヨコナデ 体部下：回転ヘラキリ後ナデ 底部：ヨコナデ 底面：回転ヘラキリ後ナデ	口縁部：ヨコナデ 体部上～底面：ヨコナデ後ナデ	石雲片赤	良	1/2	7.5YR 6/4 にぶい橙	10YR7/4 にぶい黄橙	墨書土器か？
156	43	SX 1003	土師	椀	(15.8)	(9.0)	(5.1)			0.7			口縁部～底部：ヨコナデ 底面：回転ヘラキリ後ナデ	口縁部～底部：ヨコナデ 底面：ヨコナデ後ナデ	石長雲片赤	良	4/5	7.5YR 6/2 灰褐	7.5YR 6/3 にぶい褐	外面体部下から高台内にかけて黒斑有り 内面全体と外面口縁部から高台付近まで赤色顔料塗彩 高台内に指先で擦りつけたような痕
156	44	SX 1003	土師	杯		9.1	(1.9)						底部：ヨコナデ 底面：回転ヘラキリ後ナデ 爪痕	底部：ヨコナデ 底面：ヨコナデ後ナデ	石雲赤	良	1/1	5YR7/6 橙	7.5YR 7/6 橙	内外全面に赤色塗彩
156	45	SX 1003	土師	椀		8.7	(3.7)			0.7			体部下～底部：ヨコナデ 底面：回転ヘラキリ後ナデ	体部下～底面：ヨコナデ	石雲片赤	良	2/3	7.5YR 8/4 浅黄橙	7.5YR 7/6 橙	

挿図番号	遺物番号	遺構番号	種類・材質	器種	法量（cm）								成形・調整（文様）		含有物組成	遺存状態	残存率	色調		備考
			細	大	口径（長さ）	底径（幅）	器高（厚さ）	体部最大径	頸径	高台高	孔径	重量（g）	外面	内面				外面	内面	
156	46	SX 1003	土師	椀		(9.5)	(2.6)			1.1			体部下～底部：ヨコナデ 底面：切り離し方不明後ナデ 刻書	口縁部～底部：ヨコナデ 底面：ヨコナデ後ナデ 刻書	石雲片赤	良	1/4	7.5YR 7/4 にぶい橙	10YR7/2 にぶい黄橙	内面赤色顔料塗彩 外面赤色顔料不明 刻書の先後不明 貼り付け高台
156	47	SX 1003	土師	高杯（脚部）			(13.6)						脚部：ヘラケズリ後ナデ	杯部底面：ナデ後ヘラミガキ（幅３㎜以上） 脚部上：ナデ・絞り痕 脚部下：ヨコナデ	石雲片赤	良	9/10	7.5YR 7/4 にぶい橙	7.5YR 7/4 にぶい橙	杯部底面の一部と脚柱部 杯部内底面と脚部外面に赤色顔料塗彩
156	48	SX 1003	土師	杯	18.7	9.0	6.9						口縁部～体部上：ヨコナデ 体部下：ヘラケズリ 底部：ヨコナデ 底面：ヨコナデ	口縁部～底面：ミガキ 暗文？	石雲片赤	良	3/4	5YR7/8 橙	5YR6/6 橙	暗文のような模様であるが、ヘラ記号のような溝を持った調整であるこの調整の後にみがきが行われている 高台付
156	49	SX 1003	土師	杯		(12.6)	(4.9)			0.9			体部下～底部：ヨコナデ ヘラ記号？あり 底面：切り離し方不明後ナデ	体部下：ヘラミガキ(幅2.5㎜以上) 磨滅のため不明瞭	石長雲片赤	不良	1/3	7.5YR 6/4 にぶい橙	7.5YR 5/4 にぶい褐	貼り付け高台 内面に接合痕
156	50	SX 1003	須恵	椀	(15.7)	(9.7)	5.6						口縁部～体部下：回転ナデ 底部：回転ヘラキリ後回転ナデ 回転ナデ 底面：回転ヘラキリ後ナデ	口縁部～底部：回転ナデ 底面：回転ナデ後ナデ	石雲片赤	良	1/2	5Y4/1 灰	5GY4/1 暗オリーブ灰	
156	51	SX 1003	須恵	杯蓋	(17.0)	(11.4)	1.3						口縁部～底部：回転ナデ 底面：回転ヘラキリ後ナデ ヘラ記号？	口縁部～底部：回転ナデ 底面：回転ナデ後ナデ	石雲黒色斑粒	良	1/2	5PB4/1 暗青灰	5PB4/1 暗青灰	つまみが確認できないが形状から杯蓋と考えられる
156	52	SX 1003	須恵	杯蓋	(17.3)		(1.9)						口縁部～体部：回転ナデ 天井部：回転ヘラキリ	口縁部：回転ナデ 体部～天井部：回転ナデ後所々ナデ	石長雲黒色斑粒	良	2/5	2.5Y7/1 灰白	5Y8/1 灰白	体部外面に煤、内面にこげ付着
156	53	SX 1003	須恵	?	(10.5)		(3.1)						口縁部：不明 体部上：回転ナデ	口縁部～体部上：回転ナデ後ハケ（７条/cm）	石雲	良	1/4	10Y6/1 灰	N7/灰白	内面穿孔１箇所あり
156	54	SX 1003	緑釉陶器？	杯	(16.6)		(4.2)						口縁部～体部下：ヨコナデ	口縁部～体部下：ヨコナデ	石雲黒色斑粒	良	1/6	10YR7/1 灰白	10YG 7.5 3s グレイみの黄緑	
156	55	SX 1003	緑釉陶器	杯		(7.4)	(2.9)						体部～底部：ヨコナデ 底面：削りだし高台 ヘラ記号	体部～底面：ヨコナデ後ミガキ	石雲	良	1/2	10YG 7.5 5s あさい黄緑	10YG 7.5 5s あさい黄緑	
156	56	SX 1003	陶磁器	椀	(17.4)		(4.6)						口縁部：回転ナデ 体部下：回転ヘラケズリ	口縁部～体部下：回転ナデ	石雲	最良	1/5	2.5Y8/1 灰白	5Y6/3 オリーブ黄	
156	57	SX 1003	緑釉陶器	椀	(16.4)	(6.8)	(3.5)						口縁部：回転ナデ 体部下：回転ヘラケズリ 底部・底面：回転ヘラケズリ後ナデ	口縁部～底部：回転ナデ 底面：回転ナデ後ナデ	石雲	良	1/4	10YG 8.5/5s あさい黄緑	10YG 8.5/5s あさい黄緑	
156	58	SX 1003	陶器	皿	(13.8)	(5.8)	2.2			0.3			口縁部～底部：ヨコナデ 底面：切り離しの後ケズリ	口縁部～底面：ヨコナデ	長黒色斑粒	最良	1/8	N7/0 灰白	N7/0 灰白	緑釉陶器か？ 全体に細かな貫入あり 平高台

挿図番号	遺物番号	遺構番号	種類・材質	器種	法量（cm）								成形・調整（文様）		含有物組成	遺存状態	残存率	色調		備考
			細	大	口径（長さ）	底径（幅）	器高（厚さ）	体部最大径	頸径	高台高	孔径	重量（g）	外面	内面				外面	内面	
156	59	SX 1003	陶磁器	椀	(13.9)	(6.9)	4.6			0.35			口縁部～体部：ヨコナデ 底部：回転ヘラケズリ 高台部：ヨコナデ 底面：回転ヘラキリ ヘラ記号あり	口縁部～底面：ヨコナデ	石雲黒色斑粒	良	2/5	5Y8/1 灰白	10YG 7.5 3s グレイみの黄緑	底部外面にヘラ記号あり
156	60	SX 1003	製塩土器		9.2		11.7						口縁部～底面：指オサエ 被熱のため不明瞭	口縁部～底面：ナデ	石長雲赤	良	1/1	2.5YR 6/6 橙	2.5YR 6/8 橙	外面被熱口縁部に工具痕
156	61	SX 1003	土師	杯		8.8	(2.1)						体部下～底部：ヨコナデ 底面：回転ヘラキリ（右回転）	体部下～底面：ヨコナデ	石雲片赤	不良	底部 1/1	5YR7/6 橙	5YR7/6 橙	内外面とも磨滅が激しい
157	63	SX 1003	土師	杯	14.4	9.5	3.2						口縁部～底面：ヨコナデ ヘラ記号	口縁部～底面：ヨコナデ	石雲赤	良	1/1	7.5YR 8/6 浅黄橙	2.5YR 6/8 橙	内外面全体に赤色塗彩
157	64	SX 1003	土師	杯	13.7	7.0	3.2						口縁部～底部：ヨコナデ 底面：回転1ヘラキリ後ナデ	口縁部～底部：ヨコナデ 底面：ヨコナデ後ナデ	石長雲片赤	良	1/1	7.5YR 7/4 にぶい橙	7.5YR 7/4 にぶい橙	体部外面にヘラ記号「/」あり 内外面全体に赤色顔料塗彩
157	65	SX 1003	土師	Ⅲ	(15.8)	(10.7)	1.8						口縁部～底部：ヨコナデ 底面：回転ヘラキリ後ナデ	口縁部～底部：ヨコナデ 底面：ナデ	石雲片赤	良	1/4	7.5YR 8/6 浅黄橙	7.5YR 8/4 浅黄橙	
157	66	SX 1003	土師	Ⅲ	16.0	13.0	1.7						口縁部～底部：ヨコナデ 底面：回転ヘラキリ後ナデ	口縁部～底部：ヨコナデ 底面：ヨコナデ後ナデ	石長雲片赤	良	4/5	7.5YR 7/4 にぶい橙	7.5YR 7/4 にぶい橙	
157	67	SX 1003	土師	Ⅲ	14.8	10.6	1.9						口縁部～底部：ヨコナデ 底面：回転ヘラキリ後ナデ	口縁部～底部：ヨコナデ 底面：ヨコナデ後ナデ	石雲片赤	良	2/3	7.5YR 7/4 にぶい橙	7.5YR 7/6 橙	内外面の口縁部から体部の一部に煤付着
157	68	SX 1003	土師	Ⅲ	14.9	10.4	1.4						口縁部～底部：ヨコナデ 底面：回転ヘラキリ後ナデ	口縁部～底面：ヨコナデ	石雲片赤	良	4/5	5YR6/6 橙	5YR6/6 橙	
157	69	SX 1003	土師	Ⅲ	(15.4)	(11.0)	(1.4)						口縁部～体部：ヨコナデ 底部・底面：回転ヘラケズリ後ナデ	口縁部～体部：ヨコナデ 底面：ナデ	石雲片赤	良	1/2	5YR6/6 橙	5YR6/6 橙	
157	70	SX 1003	土師	Ⅲ	16.9	10.5	2.3						口縁部～底部：ヨコナデ 底面：回転ヘラキリ後ナデ	口縁部～底面：ヨコナデ	石雲赤	良	4/5	7.5YR 6/4 にぶい橙	5YR6/4 にぶい橙	外面に接合痕あり
157	71	SX 1003	土師	Ⅲ	(15.4)	(11.4)	1.9						口縁部～底部：ヨコナデ 底面：回転ヘラキリ後ナデ	口縁部～底部：ヨコナデ 底面：ヨコナデ後ナデ	石雲片赤	良	1/2	7.5YR 6/6 橙	7.5YR 6/6 橙	内外全面に赤色塗彩
157	72	SX 1003	土師	Ⅲ	15.9	11.5	2.1						口縁部～底部：ヨコナデ 底面：回転ヘラキリ後ナデ	口縁部～底部：ヨコナデ 底面：ヨコナデ後ナデ	石長雲片赤	良	1/1	5YR7/6 橙	5YR7/6 橙	
157	73	SX 1003	土師	Ⅲ	15.8	12.5	1.8						口縁部～底部：ヨコナデ 底面：回転ヘラキリ後ナデ	口縁部～底部：ヨコナデ 底面：ヨコナデ後ナデ	石雲片赤	良	4/5	5YR6/6 橙	5YR6/6 橙	内外面底部に黒斑有り
157	74	SX 1003	土師	Ⅲ	(15.4)	(11.8)	(2.1)						口縁部～底部：ヨコナデ 底面：回転ヘラキリ後ナデ	口縁部～底部：ヨコナデ 底面：ヨコナデ後ナデ	石雲片赤	良	1/3	5YR6/6 橙	7.5YR 6/4 にぶい橙	内外全面に赤色塗彩
157	75	SX 1003	土師	Ⅲ	(15.0)	(10.6)	1.5						口縁部～底部：ヨコナデ 底面：回転ヘラキリ後ナデ	口縁部～底部：ヨコナデ 底面：ナデ	石雲片赤	良	2/3	10YR7/3 にぶい黄橙	7.5YR 7/3 にぶい橙	全面に赤色塗彩
157	76	SX 1003	土師	Ⅲ	15.6	12.1	2.3						口縁部～底部：ヨコナデ 底面：回転ヘラキリ後ナデ	口縁部～底部：ヨコナデ 底面：ヨコナデ後ナデ	石雲片赤	不良	1/1	5YR6/6 橙	5YR6/6 橙	内外全面に赤色塗彩
157	77	SX 1003	土師	Ⅲ	(14.4)	(8.8)	1.8						口縁部～底部：ヨコナデ 底面：回転ヘラキリ後ナデ	口縁部～底面：ヨコナデ	石雲片赤	良	1/4	5YR6/4 にぶい橙	5YR7/4 にぶい橙	
157	78	SX 1003	土師	Ⅲ	(16.2)	(13.2)	1.7						口縁部～底部：ヨコナデ 底面：回転ヘラキリ後ナデ	口縁部～底面：ヨコナデ 沈線1条	石雲片赤	良	1/3	7.5YR 6/4 にぶい橙	7.5YR 6/4 にぶい橙	外底面に工具痕 接合痕あり 内面に炭化物が付着

挿図番号	遺物番号	遺構番号	種類・材質	器種	法量（cm）								成形・調整（文様）		含有物組成	遺存状態	残存率	色調		備考
			細	大	口径（長さ）	底径（幅）	器高（厚さ）	体部最大径	頸径	高台高	孔径	重量（g）	外面	内面				外面	内面	
157	79	SX 1003	土師	Ⅲ	(14.1)	(8.0)	1.9						口縁部～底部：ヨコナデ 底面：回転ヘラキリ後ナデ	口縁部～底部：ヨコナデ 底面：ヨコナデ後ナデ	石雲片赤	良	1/5	5YR7/6 橙	5YR7/6 橙	
157	80	SX 1003	土師	Ⅲ	13.4	9.0	2.0						口縁部～底部：ヨコナデ 底面：回転ヘラキリ後ナデ	口縁部～底面：ヨコナデ	石長片赤	良	1/2	7.5YR 7/6 橙	7.5YR 7/6 橙	内外面に赤色顔料塗彩 底部内外面に黒斑有り
157	81	SX 1003	土師	Ⅲ	14.2	9.2	1.6						口縁部～底部：ヨコナデ 底面：回転ヘラキリ後ナデ	口縁部～底面：ヨコナデ	石長雲片赤	良	3/4	7.5YR 7/4 にぶい橙	7.5YR 7/4 にぶい橙	内面全体と体部外面に赤色顔料塗彩 底部内面に黒斑有り
157	82	SX 1003	土師	Ⅲ	(16.5)	(9.9)	(1.5)						口縁部～体部下：ヨコナデ 底部・底面：回転ヘラケズリ後ナデ	口縁部～底部：ヨコナデ 底面：ヨコナデ後ナデ	石雲片赤	良	1/3	5YR7/4 にぶい橙	5YR7/4 にぶい橙	内外面に赤色塗彩 内面煤付着？
157	83	SX 1003	墨書	Ⅲ	13.6	10.0	2.2						口縁部～底部：ヨコナデ 底面：回転ヘラキリ後ナデ	口縁部～底部：ヨコナデ 底面：ヨコナデ後ナデ	石雲赤	良	1/1	10YR7/3 にぶい黄橙	10YR7/4 にぶい黄橙	外面底面に「口？」の墨書 内面底面に黒斑有り
157	84	SX 1003	墨書	杯	(11.9)	7.9	(3.7)						口縁部～底部：ヨコナデ 底面：回転ヘラキリ後ナデ	口縁部～底面：ヨコナデ	石雲赤	良	3/4	7.5YR 8/4 浅黄橙	7.5YR 8/3 浅黄橙	外面底部に「イロ？」「仁」(ロの中は「去」・「圭」の可能性有り) 内面体部から底面に黒斑有り
157	85	SX 1003	墨書 土器	杯		(8.0)	(1.4)						底部：ヨコナデ 底面：回転ヘラキリ後ナデ	底部：ヨコナデ 底面：ナデ	石雲赤	良	底部 1/2	7.5YR 7/4 にぶい橙	7.5YR 7/4 にぶい橙	
157	86	SX 1003	墨書	Ⅲ	(15.2)	(10.4)	1.9						口縁部～底部：ヨコナデ 底面：回転ヘラキリ後ナデ	口縁部～底部：ヨコナデ 底面：ヨコナデ後ナデ	石雲片赤	良	1/2	7.5YR 8/4 浅黄橙	7.5YR 7/4 にぶい橙	内外面全体に赤色塗彩 外面底部に墨書(不明) ２つは同一のものと思われる
157	87	SX 1003	土師	杯	(13.4)	(8.3)	(2.7)						口縁部～底部：ヨコナデ 底面：回転ヘラキリ後ナデ	口縁部～底部：ヨコナデ 底面：ヨコナデ後ナデ	石雲片赤	良	1/4	10YR7/3 にぶい黄橙	10YR7/2 にぶい黄橙	内外面に赤色塗彩（外面底部には塗られていない可能性有る）
157	88	SX 1003	土師	杯	(13.4)	(8.7)	2.7						口縁部～底部：ヨコナデ 底面：回転ヘラキリ後ナデ	口縁部～底面：ヨコナデ	石長片赤	良	1/4	5YR7/6 橙	7.5YR 7/6 橙	
157	89	SX 1003	土師	杯	(14.4)	(8.5)	2.7						口縁部～底部：ヨコナデ 底面：回転ヘラキリ後ナデ	口縁部～底部：ヨコナデ 底面：ヨコナデ後ナデ	石雲片赤	良	1/4	10YR7/4 にぶい黄橙	10YR7/6 明黄褐	内外面に赤色塗彩
157	90	SX 1003	土師	杯	(14.2)	(8.6)	(4.2)						口縁部～底部：ヨコナデ 底面：回転ヘラキリ後ナデ	口縁部～底面：ヨコナデ	石雲片赤	良	1/4	7.5YR 7/4 にぶい橙	7.5YR 7/6 橙	
157	91	SX 1003	土師	杯	(14.6)	(8.8)	(4.2)						口縁部～底部：ヨコナデ 底面：回転ヘラキリ後ナデ	口縁部～底面：ヨコナデ	石雲片赤	良	1/3	7.5YR 7/4 にぶい橙	5YR6/4 にぶい橙	
157	92	SX 1003	土師	杯	(11.6)	(7.4)	4.0						口縁部～底部：ヨコナデ 底面：回転ヘラキリ後ナデ	口縁部～底部：ヨコナデ 底面：ヨコナデ後ナデ	石雲片赤	良	1/3	7.5YR 7/4 にぶい橙	7.5YR 7/4 にぶい橙	
157	93	SX 1003	土師	杯	(12.5)	(7.6)	(3.2)						口縁部～底部：ヨコナデ 底面：回転ヘラキリ後ナデ	口縁部～底面：ヨコナデ	石雲片赤	良	2/3	10YR7/3 にぶい黄橙	7.5YR 7/4 にぶい橙	内外面に赤色顔料塗彩 内外面に煤付着→灯明皿か？ 接合痕あり

挿図番号	遺物番号	遺構番号	種類・材質	器種	法量（cm）								成形・調整（文様）		含有物組成	遺存状態	残存率	色調		備考
			細	大	口径（長さ）	底径（幅）	器高（厚さ）	体部最大径	頸径	高台高	孔径	重量（g）	外面	内面				外面	内面	
157	94	SX1003	土師	杯	13.6	8.1	3.4						口縁部～底部：ヨコナデ 底面：回転ヘラキリ後板ナデ（右回転）	口縁部～底部：ヨコナデ	石雲片赤	良	2/3	7.5YR 7/4 にぶい橙	7.5YR 7/4 にぶい橙	内外面に赤色塗彩
157	95	SX1003	土師	杯	(13.2)	(7.6)	3.2						口縁部～底部：ヨコナデ 底面：回転ヘラキリ後ナデ	口縁部～底部：ヨコナデ 底面：ヨコナデ後ナデ	石雲片赤	良	1/2	7.5YR 6/4 にぶい橙	7.5YR 6/6 橙	内外全面に赤色塗彩
157	96	SX1003	土師	杯	(13.4)	(8.1)	(3.7)						口縁部～体部下：ヨコナデ 底部・底面：回転ヘラケズリ後ナデ	口縁部～底部：ヨコナデ 底面：ヨコナデ後ナデ	石雲片赤	良	1/3	7.5YR 7/6 橙	7.5YR 7/6 橙	内面に工具痕あり
157	97	SX1003	土師	杯	13.1	5.9	3.6						口縁部：ヨコナデ 体部：ヘラケズリ 底面：ナデ	口縁部：ヨコナデ 体部～底面：ヨコナデ後ナデ	石雲片赤	良	1/2	5YR6/6 橙	5YR6/6 橙	底部に突孔あり 内外面に赤色塗彩
157	98	SX1003	土師	杯	(12.2)	(4.1)	3.0						口縁部：ヨコナデ 体部下：ヘラケズリ 底面：ヘラケズリ後ナデ	口縁部～底部：ヨコナデ 底面：ヨコナデ後ナデ	石雲片赤	良	1/4	5YR6/6 橙	5YR6/6 橙	内外面に赤色塗彩
157	99	SX1003	土師	杯	13.4	8.5	3.3						口縁部～底部：ヨコナデ 底面：回転ヘラキリ後ナデ	口縁部～底面：ヨコナデ	石雲片	良	3/4	5YR7/4 にぶい橙	5YR7/4 にぶい橙	内外面全体に赤色塗彩
157	100	SX1003	土師	杯	(14.1)	(9.2)	(3.2)						口縁部～底部：ヨコナデ 底面：回転ヘラキリ後ナデ	口縁部～底面：ヨコナデ	石長雲	良	2/3	5YR7/4 にぶい橙	5YR7/4 にぶい橙	内外面に赤色顔料塗彩
158	101	SX1003	土師	Ⅲ	(26.4)	(18.9)	(4.3)						口縁部：ヨコナデ 体部：ヨコナデ後暗文 高台部：ヨコナデ 底面：回転ヘラキリ後ナデ	口縁部～底面：ヨコナデ後暗文 高台部：ヨコナデ	石雲片赤	良	杯部1/3	2.5YR 6/6 橙	2.5YR 6/6 橙	内面、外面（底面を除く）ともに赤色塗彩
158	102	SX1003	土師	Ⅲ	18.4	12.0	3.1						口縁部～体部上：ヨコナデ 体部下：回転ヘラキリ後ナデ 底部：ヨコナデ 底面：回転ヘラキリ後（ハケ状工具による）ナデ	口縁部～底部：ヨコナデ 底面：ヨコナデ後ナデ 暗文	石雲片赤	良	1/1	7.5YR 7/4 にぶい橙	5YR6/6 橙	内外面全体に赤色塗彩
158	103	SX1003	土師	Ⅲ	16.6	11.6	1.9						口縁部～底部：ヨコナデ 底面：回転ヘラキリ後ナデ	口縁部～底部：ヨコナデ後暗文（放射状幅0.5㎜）沈線1条 底面：ヨコナデ後ナデ	石長雲片赤	良	1/2	7.5YR 8/4 浅黄橙	7.5YR 8/4 浅黄橙	内外面に赤色顔料塗彩 内外底面に黒斑有り
158	104	SX1003	土師	Ⅲ	(17.4)	(11.8)	(2.4)						口縁部～底部：ヨコナデ 底面：回転ヘラキリ後ナデ	口縁部～底部：ヨコナデ 底面：ヨコナデ後ナデ	石雲片赤	良	1/4	2.5YR 6/6 橙	5YR7/6 橙	内外全面に赤色塗彩
158	105	SX1003	土師	Ⅲ	15.2	11.2	2.2						口縁部～底部：ヨコナデ 底面：回転ヘラキリ後ナデ	口縁部～底部：ヨコナデ 底面：ヨコナデ後ナデ	石雲片赤	良	1/1	7.5YR 7/6 橙	7.5YR 7/4 にぶい橙	内外面全体に赤色塗彩
158	106	SX1003	土師	Ⅲ		(13.0)	(1.7)						体部下：ヨコナデ後ミガキ 底部：ヨコナデ 底面：回転ヘラキリ後ナデ	体部下～底面：ナデ後ヨコナデ 暗文	石雲片赤	良	1/4	5YR5/6 明赤褐	5YR5/6 明赤褐	内外全面に赤色塗彩 内面を板状の工具で撫でたか？（暗文の下にハケ状の痕が見られる）
158	107	SX1003	土師	杯	(15.2)		(4.8)						口縁部～底部：ヨコナデ 底面：切り離し方不明後ナデ	口縁部～底部：ヨコナデ 底面：ヨコナデ後ナデ	石長雲片赤	良	1/4	7.5YR 8/4 浅黄橙	10YR8/4 浅黄橙	高台部剥落
158	108	SX1003	土師	杯	14.2	7.8	3.0						口縁部～底部：ヨコナデ 底面：回転ヘラキリ後ナデ	口縁部～底部：ヨコナデ 底面：ヨコナデ後ナデ	石雲片赤	良	1/1	5YR6/6 橙	5YR6/8 橙	かすかに暗文と思われるものがあるのが磨滅のためほとんどわからない

挿図番号	遺物番号	遺構番号	種類・材質	器種	法量（cm）								成形・調整（文様）		含有物組成	遺存状態	残存率	色調		備考
			細	大	口径（長さ）	底径（幅）	器高（厚さ）	体部最大径	頸径	高台高	孔径	重量（g）	外面	内面				外面	内面	
158	109	SX 1003	土師	杯	13.1	8.1	3.2						口縁部～底部：ヨコナデ 底面：回転ヘラキリ後ナデ	口縁部～底面：ヨコナデ	石雲赤	良	1/1	5YR7/4 にぶい橙	5YR7/6 橙	内外全面に赤色塗彩
158	110	SX 1003	土師	杯	13.5	8.8	3.1						口縁部～底部：ヨコナデ 底面：回転ヘラキリ後ナデ	口縁部～底部：ヨコナデ 底面：ヨコナデ後ナデ	石雲片赤	良	1/1	7.5YR 6/6 橙	5YR6/6 橙	内外全面に赤色塗彩
158	111	SX 1003	土師	Ⅲ	(18.4)	(14.2)	2.1						口縁部～底部：ヨコナデ 底面：回転ヘラキリ後ナデ	口縁部～底部：ヨコナデ 底面：ヨコナデ後ナデ	石雲片赤	良	1/5	5YR6/6 橙	5YR6/6 橙	内外全面に赤色塗彩 内面に工具痕あり
158	112	SX 1003	土師	Ⅲ	(15.5)	(13.0)	1.6						口縁部～底部：ヨコナデ 底面：回転ヘラキリ後ナデ	口縁部～底部：ヨコナデ 沈線１条 底面：ヨコナデ後ナデ	石雲片赤	良	7/10	7.5YR 6/4 にぶい橙	7.5YR 6/4 にぶい橙	内外面に赤色顔料塗彩 底部内面に炭化物付着 外面底部に工具痕あり
158	113	SX 1003	土師	Ⅲ	17.0	11.5	1.6						口縁部～底部：ヨコナデ後ナデ 底面：回転ヘラキリ後（棒状工具による）ナデ	口縁部～底部：ヨコナデ 底面：ヨコナデ後ナデ	石雲片赤	良	1/1	5YR6/6 橙	7.5YR 6/6 橙	内外面全体に赤色塗彩
158	114	SX 1003	土師	杯	(14.8)	11.5	1.7						口縁部～底部：ヨコナデ 底面：回転ヘラキリ後ナデ	口縁部～底部：ヨコナデ 底面：ヨコナデ後ナデ	石雲片赤	良	2/3	5YR7/6 橙	5YR6/6 橙	内面こげ痕あり？
158	115	SX 1003	土師	Ⅲ	(19.0)	(13.7)	2.3			0.7			口縁部～底部：ヨコナデ 底面：切り離し方不明後ナデ	口縁部～底部：ヨコナデ 底面：ヨコナデ後ナデ	雲片赤	良	1/4	5YR6/6 橙	5YR6/6 橙	内外面に赤色塗彩接合痕あり 貼り付け高台
158	116	SX 1003	土師	杯	(15.5)	(11.2)	1.7						口縁部～体部：ヨコナデ 底部・底面：回転ヘラキリ後ナデ	口縁部～底部：ヨコナデ 底面：ヨコナデ後ナデ	石雲片赤	良	1/4	5YR6/6 橙	5YR6/6 橙	
158	117	SX 1003	土師	Ⅲ	(17.6)	(12.3)	3.2						口縁部～底部：ヨコナデ 底面：回転ヘラキリ後ナデ	口縁部～底部：ヨコナデ 底面：ヨコナデ後ナデ	石雲片赤	良	3/4	5YR6/4 にぶい橙	5YR6/4 にぶい橙	内外全面に赤色塗彩
158	118	SX 1003	土師	Ⅲ	18.6	13.6	2.1			1.0			口縁部～体部：ヨコナデ 底部：回転ヘラキリ後ヨコナデ 底面：回転ヘラキリ後ナデ 高台：ヨコナデ	口縁部～底面・高台：ヨコナデ	石雲片赤	良	4/5	5YR7/6 橙	7.5YR 7/4 にぶい橙	内外面に赤色塗彩 高台付
158	119	SX 1003	土師	Ⅲ	(14.7)	(10.8)	1.6						口縁部～底部：ヨコナデ 底面：回転ヘラキリ後ナデ	口縁部～底部：ヨコナデ 底面：ヨコナデ後ナデ	石長雲片赤	良	1/3	7.5YR 7/3 にぶい橙	7.5YR 7/3 にぶい橙	内外面に赤色顔料塗彩 外底面に刻書 接合痕あり
159	120	SX 1003	土師	杯	13.5	9.1	3.4						口縁部～底部：ヨコナデ 底面：回転ヘラキリ後ナデ	口縁部～底面：ヨコナデ	石雲片赤	良	1/1	7.5YR 8/3 浅黄橙	7.5YR 7/4 にぶい橙	内外面に赤色塗彩 外面体部のほぼ全面、底部の全面に煤付着
159	121	SX 1003	土師	杯	13.6	7.8	3.5						口縁部～底部：ヨコナデ 底面：回転ヘラキリ後ナデ	口縁部～底部：ナデ ヘラ記号 底面：ヨコナデ後ナデ	石雲片赤	良	1/1	5YR6/4 にぶい橙	10YR7/3 にぶい黄橙	内外面全体に赤色塗彩
159	122	SX 1003	土師	杯	(13.0)	7.3	2.9						口縁部～底部：ヨコナデ 底面：回転ヘラキリ後ナデ	口縁部～底部：ヨコナデ 底面：ヨコナデ後ナデ	石長雲赤	良	2/3	2.5YR 6/6 橙	5YR7/6 橙	内外面全体に赤色塗彩 内外面の口縁部から体部にかけて煤のような黒く変色した部分がある。
159	123	SX 1003	土師	杯	13.9	9.2	3.1						口縁部～底部：ヨコナデ 底面：回転ヘラキリ後ナデ	口縁部～底面：ヨコナデ	石雲片赤	良	1/1	5YR7/6 橙	5YR6/8 橙	内外面に赤色塗彩あり

挿図番号	遺物番号	遺構番号	種類・材質	器種	法量（cm）								成形・調整（文様）		含有物組成	遺存状態	残存率	色調		備考
			細	大	口径（長さ）	底径（幅）	器高（厚さ）	体部最大径	頸径	高台高	孔径	重量（g）	外面	内面				外面	内面	
159	124	SX 1003	土師	Ⅲ		9.6	(1.3)						体部下：ヨコナデ 底面：回転ヘラキリ後ナデ ヘラ記号	口縁部～底部：ヨコナデ 底面：ヨコナデ後ナデ ヘラ記号	石長片赤	良	2/3	7.5YR 7/6 橙	10YR8/4 浅黄橙	底部内外面にヘラ記号あり（磨滅のため外底面のヘラ記号は一部不明瞭） 底部内面全体に黒斑有り
159	125	SX 1003	土師	杯	(14.6)	(11.6)	(2.0)						口縁部～体部：ヨコナデ 底部・底面：回転ヘラケズリ後ナデ	口縁部～底部：ヨコナデ 底面：ヨコナデ後ナデ	石雲片赤	良	1/4	5YR6/6 橙	5YR6/6 橙	内外面とも赤色塗彩あり
159	126	SX 1003	土師	杯	14.7	10.5	2.0						口縁部～底部：ヨコナデ 底面：回転ヘラキリ後ナデ	口縁部～底部：ヨコナデ 底面：ヨコナデ後ナデ	石雲片赤	良	1/1	5YR6/4 にぶい橙	5YR6/6 橙	内面にこげ痕あり
159	127	SX 1003	土師	杯	(13.4)	7.8	3.1						口縁部～底部：ヨコナデ 底面：回転ヘラキリ後ナデ	口縁部～底部：ヨコナデ 底面：ナデ	石雲片赤	良	2/3	7.5YR 7/4 にぶい橙	2.5YR 6/8 橙	全面に赤色塗彩
159	128	SX 1003	土師	Ⅲ	18.6	14.0	2.9			1.0			口縁部～底部：ヨコナデ 底面：回転ヘラキリ後ナデ	口縁部～底部：ヨコナデ 底面：ヨコナデ ナデ	石雲片赤	良	1/2	5YR6/6 橙	5YR6/6 橙	高台付
159	129	SX 1003	土師	杯		(14.8)	11.4	2.0					口縁部～底部：ヨコナデ 底面：回転ヘラキリ後ナデ	口縁部～底部：ヨコナデ 底面：ヨコナデ後ナデ	石雲片赤	良	2/3	5YR6/6 橙	5YR6/8 橙	内外面に赤色塗彩全体的に磨滅のため調整不明瞭
159	130	SX 1003	土師	杯	(13.6)	(8.9)	2.9						口縁部～底部：ヨコナデ 底面：回転ヘラキリ後ナデ	口縁部～底面：ヨコナデ	石雲片赤	良	1/5	7.5YR 7/4 にぶい橙	5YR7/4 にぶい橙	
159	131	SX 1003	土師	杯	(13.9)	(9.8)	2.8						口縁部～底部：ヨコナデ後ナデ 底面：回転ヘラキリ後ナデ	口縁部～底面：ヨコナデ後ナデ	石雲赤	良	1/3	5YR6/6 橙	7.5YR 6/4 にぶい橙	内外全面に赤色塗彩
159	132	SX 1003	土師	杯	13.3	10.2	3.5						口縁部～底部：ヨコナデ 底面：回転ヘラキリ後ナデ	口縁部～底部：ヨコナデ 底面：ヨコナデ後ナデ	石雲片赤	良	3/4	5YR7/4 にぶい橙	5YR7/4 にぶい橙	内外面に赤色顔料塗彩 内面底面に煤付着
159	134	SX 1003	土師	杯	(14.3)	(9.3)	2.9						口縁部～底部：ヨコナデ 底面：回転ヘラキリ後ナデ	口縁部～底部：ヨコナデ 底面：ヨコナデ後ナデ	石雲片赤	良	1/3	7.5YR 6/4 にぶい橙	7.5YR 7/4 にぶい橙	
159	135	SX 1003	土師	杯	13.6	9.5	3.0						口縁部～体部下：ヨコナデ 底部・底面：回転ヘラケズリ後ナデ	口縁部～底部：ヨコナデ 底面：ヨコナデ後ナデ	石雲片赤	良	2/3	5YR6/4 にぶい橙	5YR6/6 橙	内外面に赤色塗彩
159	136	SX 1003	土師	杯	(13.4)	8.6	2.6						口縁部～底部：ヨコナデ 底面：回転ヘラキリ後ナデ	口縁部～底部：ヨコナデ 底面：ナデ	石雲片赤	良	1/2	5YR7/6 橙	5YR7/6 橙	外面底部から底面に黒斑有り 外面口縁部から底部までと、内面に赤色塗彩
159	137	SX 1003	土師	杯	13.6	7.3	3.2						口縁部～底部：ヨコナデ 底面：回転ヘラキリ後ナデ	口縁部～底面：ヨコナデ	石雲片赤	良	1/1	2.5YR 6/8 橙	2.5YR 6/8 橙	外面口縁部から体部、内面全体に赤色塗彩あり
159	138	SX 1003	土師	杯	13.4	8.2	3.0						口縁部～底部：ヨコナデ 底面：回転ヘラキリ後ナデ	口縁部～底部：ヨコナデ 底面：ヨコナデ後ナデ	石雲片赤	良	4/5	7.5YR 7/4 にぶい橙	5YR6/6 橙	内面に赤色塗彩
159	139	SX 1003	緑釉陶器	椀		4.6	(2.7)						口縁部～底部：回転ナデ 底面：回転ヘラキリ後ナデ	口縁部～底面：回転ナデ	長	良	1/1	10YG 8.5 3s うすい黄緑	10YG 8.5 3s うすい黄緑	
159	140	SX 1003	土師	杯	13.1	9.7	3.3						口縁部～底部：ヨコナデ 底面：回転ヘラキリ後板ナデ	口縁部～底面：ヨコナデ 沈線一条 ヘラ記号×	石長片赤	良	5/6	5YR7/6 橙	5YR7/6 橙	胎土があらく1㎜程度の砂を多く含んでいる（特に長石が多い） 接合痕あり

挿図番号	遺物番号	遺構番号	種類・材質	器種	法量（cm）								成形・調整（文様）		含有物組成	遺存状態	残存率	色調		備考
			細	大	口径（長さ）	底径（幅）	器高（厚さ）	体部最大径	頸径	高台高	孔径	重量（g）	外面	内面				外面	内面	
160	141	SX 1003	製塩土器		(8.8)		(8.7)	(10.6)					口縁部～体部下：指オサエ	口縁部～体部下：ナデ	石雲片赤	良	1/3	5YR7/6 橙	7.5YR 7/6 橙	外面上部に煤付着 内面に工具痕
160	142	SX 1003	製塩土器		(10.7)		(6.5)	(11.6)					口縁部～体部上：指ナデ	口縁部～体部上：ナデ？磨滅のため不明瞭	石雲片赤	不良	口縁部 1/4	7.5YR 7/4 にぶい橙	7.5YR 6/4 にぶい橙	
160	143	SX 1003	製塩土器		10.3		(5.2)						口縁部～体部上：指オサエ・指ナデ	口縁部～体部上：布目痕	石雲片赤	良	1/2	5YR6/6 橙	5YR6/8 橙	
160	144	SX 1003	製塩土器		(7.2)		4.4						口縁部～体部上：指ナデ・指オサエ	口縁部～体部上：布目痕	石長雲片赤	良	口縁部 1/3	5YR6/4 にぶい橙	5YR6/6 橙	口縁端部に折り返し整形による波状の元口唇部が残っている部分がある
160	145	SX 1003	製塩土器		(11.3)		5.7						口縁部～体部上：指ナデ	口縁部～体部上：布目痕	石雲片赤	良	口縁部 1/5	7.5YR 7/4 にぶい橙	7.5YR 7/4 にぶい橙	
160	146	SX 1003	製塩土器				(7.5)						体部：指オサエ	体部：ケズリ	石雲片	不良	1/3	10YR6/2 灰黄褐	2.5Y7/2 灰黄	外面に被熱の跡あり
160	147	SX 1003	製塩土器				(6.2)						口縁部～体部上：指オサエ・ナデ	口縁部～体部上：布目痕	石長雲赤	良	—	7.5YR 7/3 にぶい橙	7.5YR 7/6 橙	
160	148	SX 1003	土師	竈			(11.3)						つばの先端：指ナデ つばの体部：ハケ（4条/cm） 本体たき口：指ナデ	つばの裏側：ハケ（4条/cm） 本体口縁：ナデ 本体体部上：ハケ（4条/cm） 本体体部下：指オサエ・指ナデ	石雲片赤	良	—	5YR5/6 明赤褐	5YR4/6 赤褐	
160	149	SX 1003	土師	把手	(6.6)	(7.1)	(2.5)						上部：ケズリ後ナデ 側部：ケズリ 下部：ケズリ後指オサエ後ナデ	ハケ（5条/cm）後指ナデ	石雲片赤	良	—	5YR6/6 橙	5YR6/6 橙	
160	150	SX 1003	土製品	羽口（鞴）			(2.7)						ヘラケズリ後ナデ	ナデ	石雲片赤	良	—	N8/灰白	7.5YR 8/3 浅黄橙	外面に気泡状の不純物（金属が溶けてへばりついたもの） ドーナツ状の外径（直径）8㎝、内径(直径)3㎝
160	151	SX 1003	土師	？			(20.4)						口縁部：ヨコナデ 体部上：タテハケ（3条/cm）後ヨコハケ	口縁部：ヨコナデ 体部上：ハケ（5条/cm）	石雲片赤	良	—	5YR4/8 赤褐	5YR4/6 赤褐	
160	152	SX 1003	土師	蓋	(17.2)	(12.0)	(1.5)						口縁部～体部：ヨコナデ 天井部：回転ヘラキリ後ナデ	口縁部：ヨコナデ 沈線1条 天井部：ヨコナデ後ナデ	石雲片赤	良	1/4	7.5YR 7/4 にぶい橙	7.5YR 7/4 にぶい橙	
160	153	SX 1003	土師	蓋			1.7						体部：ヨコナデ後ナデ かえり部分：ヨコナデ	体部：回転ヘラキリ後ナデ かえり部分：ヨコナデ	石雲片赤	良	7/8	7.5YR 6/4 にぶい橙	10YR6/3 にぶい黄橙	天井部内面に一箇所集中してひっかいたような痕が無数にある→ヘラ記号か
160	154	SX 1003	土師	杯	14.3	9.5	3.6						口縁部～底部：ヨコナデ 底面：回転ヘラキリ後ナデ（右回転）	口縁部～底面：ヨコナデ	石雲片赤	良	3/5	7.5YR 7/6 橙	7.5YR 7/6 橙	
160	154	SX 1003	土師	鉢？	(6.8)	4.2	4.7						口縁部～底面：ナデ	口縁部～底面：ナデ	石雲片赤	良	2/3	5YR6/6 橙	5YR6/6 橙	
160	155	SX 1003	土師	杯	(13.9)	8.0	3.2						口縁部～底部：ヨコナデ 底面：回転ヘラキリ後ナデ	口縁部～底部：ヨコナデ 底面：ヨコナデ後ナデ	石雲片赤	良	1/2	5YR6/6 橙	7.5YR 6/6 橙	
160	156	SX 1003	製塩土器		(9.9)		(7.1)	(10.8)					口縁部：ナデ 体部上：指オサエ・指ナデ	口縁部～体部上：ていねいな指ナデ	石雲片赤	良	体部上 1/3	7.5YR 7/4 にぶい橙	5YR7/6 橙	
160	157	SX 1003	土師	？	6.2	1.4	1.2						指ナデ		石雲片赤	不良	—	5YR6/6 橙		磨滅している

挿図番号	遺物番号	遺構番号	種類・材質	器種	法量（cm）								成形・調整（文様）		含有物組成	遺存状態	残存率	色調		備考
			細	大	口径（長さ）	底径（幅）	器高（厚さ）	体部最大径	頸径	高台高	孔径	重量（g）	外面	内面				外面	内面	
160	158	SX 1003	陶磁器	短頸壺	9.0	(10.6)	13.8	(13.1)					口縁部～底部：回転ナデ 底面：ヨコナデ後ナデ	口縁部～底面：回転ナデ	石雲	良	2/3	10YG 8.5 3s うすい黄緑	2.5Y7/1 灰白（釉は外面と同じ）	外面体部の4箇所に縦方向に1cm幅の板状工具を押し付けて窪みをつくっている 体部上部に羊の顔
162	1	SD 2002	弥生	壺	(13.0)		(3.7)						口縁部：ヨコナデ 凹線文1条 頸部：ハケ（6条/cm）	口縁部：ヨコナデ後ハケ（6条/cm）後ナデ 頸部：指オサエ後ハケ（6条/cm）後ナデ	石雲片赤	良	1/4	7.5YR 7/3 にぶい橙	7.5YR 7/4 にぶい橙	接合痕あり
162	2	SD 2002	手捏土器	鉢	4.5	3.1	3.7	5.2					口縁部～底部：指オサエ・指ナデ 底面：ナデ	口縁部～体部上：指オサエ 体部下～底面：指ナデ	石雲片赤	良	1/1	5YR5/4 にぶい赤褐	10YR5/4 にぶい黄褐	内外面の体部下～底部に黒斑有り
164	1	SD 2007	土師	皿	9.7	8.3	1.2						口縁部～底部：ヨコナデ 底面：回転ヘラキリ後ナデ	口縁部～底部：ヨコナデ 底面：ヨコナデ後ナデ	石長雲片赤	良	9/10	7.5YR 7/6 橙	7.5YR 7/6 橙	外底面の中央部には粘土塊が薄くついている（回転ヘラキリの切り残し？）
164	2	SD 2007	土製品	管状土錘	6.2	1.7	1.6				0.5	14.9	ナデ		石雲片赤	良	1/1	10YR8/2 灰白		
165	1	SD 2010	土師	杯		7.9	1.5						底部：ヨコナデ 底面：回転ヘラキリ後ナデ	底部：ヨコナデ 底面：ヨコナデ後ナデ	石雲赤	良	底部1/1	5YR6/4 にぶい橙	5YR7/4 にぶい橙	
167	1	第2水田面	弥生	甕			(4.5)						口縁部：ヨコナデ 体部上：タテハケ（8条/cm）後ナデ	口縁部：ヨコナデ 体部上：ケズリ後ナデ	石雲赤	不良	—	10YR6/2 灰黄褐	7.5YR 6/4 にぶい橙	断面実測体部外面に煤付着？
167	2	第2水田面	弥生	鉢		(6.4)	(1.6)						底部：ナデ 底面：ハケ（3条/cm）	底部・底面：ナデ	石雲片赤	良	1/2	5YR5/6 明赤褐	5YR5/6 明赤褐	
169	1	第2水田面	土製品	土錘	(5.8)	3.1	3.2				1.3	(46.2)	ナデ		石雲赤	良	1/1	10YR7/3 にぶい黄橙		
224	1	第2-2水田面	須恵	高杯		(10.5)	(5.1)						脚部：回転ナデ	脚部：回転ナデ	石片	良	1/2	N7/灰白	N5/灰	
224	2	第2-2水田面	土師	皿		(8.4)	(2.1)						口縁部～底部：ヨコナデ 底面：回転ヘラキリ後ナデ後ハケ（7～9条/cm）	口縁部～底面：ヨコナデ	石長片赤	良	1/2	7.5YR 7/6 橙	7.5YR 7/6 橙	
224	3	第2-2水田面	土師	小皿	(10.9)	(9.0)	1.1						口縁部～底部：ヨコナデ 底面：回転ヘラキリ後ナデ	口縁部～底部：ヨコナデ 底面：ヨコナデ後ナデ	石雲片赤	良	1/4	5YR6/6 橙	5YR6/6 橙	
224	4	第2-2水田面	土師	皿	(8.1)	(6.0)	1.3						口縁部～底部：ヨコナデ 底面：回転ヘラキリ後ナデ後ハケ（4条/cm 1条の幅2㎜程度で広い）	口縁部～底面：ヨコナデ	石片赤	良	1/4	5YR5/6 明赤褐	5YR5/6 明赤褐	
224	5	第2-2水田面	黒色土器	椀？		(13.4)	(3.2)						底部・底面：ヨコナデ	底部・底面：ミガキ	石雲片赤	良	1/4	5YR6/6 橙	10YR4/1 褐灰	
224	6	第2-2水田面	土師	甕			(4.9)						口縁部：ヨコナデ 体部上：指オサエ・指ナデ後ハケ？	口縁部：ナデ 体部上：指ナデ	石雲片赤	良	—	7.5YR 5/4 にぶい褐	7.5YR 4/3 褐	
224	7	第2-2水田面	土師	脚（獣足風）	(2.8)	(2.7)	(8.5)						ナデ後指オサエ	ナデ後指オサエ	石長雲片	良	1/1	7.5YR 6/6 橙	7.5YR 6/6 橙	
224	8	第2-2水田面	土製品	土錘	3.4	1.2	1.1				0.4	4.0	ナデ		石雲片赤	良	—	5YR6/6 橙		
224	9	第2-2水田面	土製品	土錘	(3.8)	(1.4)	(1.3)				(0.4)	(6.4)	ナデ		石雲	不良	—	7.5YR 6/6 橙		
224	10	第2-2水田面	土師	竈			(8.7)						口縁部：ヨコナデ 体部上：指オサエ後（指）ナデ 指オサエ後ハケ（7条/cm）後ナデ	ハケ（4条/cm）後ナデ	石雲片赤	不良	—	7.5YR 6/6 橙	7.5YR 6/6 橙	

挿図番号	遺物番号	遺構番号	種類・材質	器種	法量（cm）								成形・調整（文様）		含有物組成	遺存状態	残存率	色調		備考
			細	大	口径（長さ）	底径（幅）	器高（厚さ）	体部最大径	頸径	高台高	孔径	重量（g）	外面	内面				外面	内面	
225	11	第2-2水田面	須恵	壺（口縁部）			(7.7)						口縁部端部：回転ナデ 他の口縁部：凹線文２条後波状文３列（５条/cm）	回転ナデ・ナデ	石雲片	良	—	2.5Y3/1黒褐	2.5Y3/1黒褐	口縁端部外面付近及び内面に転々と自然釉付着
225	12	第2-2水田面	須恵	壺（口縁部）			(10.3)						口縁部部：回転ナデ 凹線文３条 波状文３列	回転ナデ後ナデ	石雲片	良	—	2.5Y4/1黄灰	2.5Y3/1黒褐	
225	13	第2-2水田面	須恵	子持ち壺			(44.7)		(20.6)				頸部：回転ナデ 体部上：タタキ（４本/cm）後カキ目（５条/cm） 体部下：タタキ（４本/cm）	頸部：回転ナデ 体部：青海波紋	石長雲黒色斑粒	良	1/3	5PB4/1暗青灰	5PB5/1青灰	外面肩部に小型の須恵器が着いていたと思われる痕がある
227	1	SD3002	土師	把手	(3.9)	(5.2)	(1.3)						ナデ	ナデ	石雲片赤	良	—	7.5YR 7/4にぶい橙	7.5YR 7/4にぶい橙	
243	1	第3水田面	弥生	鉢？			(5.6)						口縁部：ヨコナデ 体部上：指オサエ・指ナデ	口縁部～体部：指オサエ・指ナデ	石雲片赤	良	—	5YR5/6明赤褐	7.5YR 6/6橙	
243	2	第3水田面	土師	甑？		(21.8)	(6.4)						体部下：たたき後ナデ 底部：ヨコナデ	体部下：ハケ（６条/cm）後指オサエ・指ナデ 底部：指オサエ・指ナデ	石雲片赤	良	1/8	2.5YR 5/8明赤褐	7.5YR 6/6橙	
243	3	第3水田面	土師	杯	(13.5)	(9.4)	(3.3)						口縁部～体部：ヨコナデ 底部・底面：回転ヘラキリ後ナデ	口縁部～底部：ヨコナデ 底面：ヨコナデ後ナデ	石雲片赤	良	1/6	7.5YR 7/4にぶい橙	7.5YR 7/6橙	
243	4	第3水田面	土師	杯		8.6	(2.9)						底部：ヨコナデ 底面：回転ヘラキリ後ナデ	底部：ヨコナデ 底面：ナデ	石雲赤	良	底部1/1	5YR6/6橙	5YR6/6橙	内部全面にすみ
243	5	第3水田面	須恵	壺		(8.6)	(7.8)						体部下：回転ヘラケズリ 底部：回転ヘラケズリ後回転ナデ 底面：回転ナデ 回転ヘラケズリ後ナデ	体部下：回転ナデ 底部・底面：回転ナデ後指オサエ・指ナデ	石長雲（黒色斑粒）	良	底部1/2	N4/0灰	N4/0灰	体部下～底部に火ぶくれ一箇所あり高台部に打ち欠きあり
243	6	第3水田面	須恵	壺			(8.4)	(18.0)					頸部～体部上：回転ナデ	頸部：ナデ 指オサエ 体部上：絞り痕 回転ナデ	石長雲黒色斑粒	良	体部上1/4	N6/0灰	N7/0灰	
243	7	第3水田面	土師	甕	(30.4)		(9.0)						口縁部：ヨコナデ ハケ（４条/cm）後ヨコナデ 体部上：ハケ（５条/cm）	口縁部：ハケ（６条/cm・９条/cm）後ナデ 体部上：ナデ	石雲片赤	良	1/8	7.5YR 6/6橙	5YR6/6橙	
243	8	第3水田面	土師	甕	(24.5)		(10.4)						口縁部：ヨコナデ 指オサエ後ナデ 体部上：ハケ（４条/cm）後ナデ	口縁部～体部上：指オサエ後ハケ（５条/cm）	石雲片赤	不良	口縁部～体部1/10	10YR8/4浅黄橙	7.5YR 7/6橙	
243	9	第3水田面	土師	甕	(31.0)		(8.0)		(26.0)				口縁部：ヨコナデ 体部上：ハケ（７条/cm）	口縁部：ヨコナデ 体部上：ハケ（８条/cm）	石雲片赤	良	1/4	5YR5/6明赤褐	2.5YR 5/6明赤褐	
243	10	第3水田面	土師	杯		(8.4)	(3.2)						体部～底面：ヨコナデ	体部～底面：ヨコナデ	石雲赤	良	1/3	5YR6/6橙	5YR6/6橙	高台付
243	11	第3水田面	土師	杯		(9.0)	(1.6)						体部～底面：ヨコナデ	体部～底面：ヨコナデ	石雲片赤	不良	1/3	5YR6/6橙	5YR6/6橙	高台付
243	12	第3水田面	土師	高杯（脚部）			(6.0)						脚部上：ヨコナデ 脚部下：ケズリ後ナデ	杯部底面：ナデ 脚部：ヨコナデ ナデ	石雲赤	良	脚部1/1	7.5YR 8/4浅黄橙	5YR7/4にぶい橙	脚部六角形
243	13	第3水田面	須恵	短頸壺	(9.4)		(3.6)						口縁部～頸部：回転ナデ	口縁部～頸部：回転ナデ	石雲片	良	1/6	N6/灰	N7/灰	
243	14	第3水田面	須恵	甕	(9.9)		(5.0)						口縁部～頸部：回転ナデ	口縁部～頸部：回転ナデ 頸部下：指オサエ	石長雲	良	1/3	5Y6/1灰	5Y6/1灰	
243	15	第3水田面	須恵	杯		(10.8)	(0.9)						体部～底面：ヨコナデ	体部～底面：ヨコナデ	石雲	不良	底部1/5	10YR6/1褐灰	2.5Y7/1灰白	高台付

挿図番号	遺物番号	遺構番号	種類・材質	器種	法量（cm）								成形・調整（文様）		含有物組成	遺存状態	残存率	色調		備考
			細	大	口径（長さ）	底径（幅）	器高（厚さ）	体部最大径	頸径	高台高	孔径	重量（g）	外面	内面				外面	内面	
243	16	第3水田面	須恵	壺			(5.0)						頸部～体部上：回転ナデ	頸部：回転ナデ 体部上：回転ナデ後指オサエ 回転ナデ	石雲黒色斑粒	良	1/1	5PB7/1 明青灰	5PB7/1 明青灰	
243	17	第3水田面	製塩土器				(5.8)						ナデ	指オサエ	石長雲片赤	不良	－	5YR5/6 明赤褐	7.5YR 4/1 褐灰	内面と断面に被熱の痕が見られる
243	18	第3水田面	製塩土器				(3.8)						体部：指オサエ・指ナデ	体部：布目痕	石長雲片赤	良	－	7.5YR 6/4 にぶい橙	5YR6/6 橙	
243	19	第3水田面	土製品	土錘	(3.7)	(1.0)	(1.1)				0.3	(4.1)	ナデ		石雲片赤	良	3/4	10YR8/4 浅黄橙		
244	20	第3水田面	須恵	平瓶の把手	(6.0)	(3.8)	(3.6)						ヘラケズリ後ナデ	指オサエ	石長	良	把手 1/2	5PB6/1 青灰	5PB6/1 青灰	平瓶本体との接合部分から剥離している 内側下部に工具痕あり
244	21	第3水田面	須恵	蓋	(10.0)		(2.1)						口縁部：回転ナデ 体部：回転ヘラケズリ	口縁部～体部：回転ナデ	石長黒色斑粒	良	1/8	N6/0 灰	N6/0 灰	内面に接合痕
244	22	第3水田面	須恵	壺			(5.8)						口縁部：カキ目 櫛描波状文 沈線２条２組	口縁部：回転ナデ	石長雲	良	－	N5/灰	N6/灰	
244	23	第3水田面	土師	皿	(17.2)	(10.4)	(1.9)						口縁部～底部：ヨコナデ 底面：回転ヘラキリ後ナデ	口縁部～底面：ヨコナデ	石雲片赤	良	1/5	5YR6/6 橙	5YR6/6 橙	内外全面に赤色塗彩
285	1	第3水田面	土師	蓋	20.3		(1.8)						口縁部～体部下：ヨコナデ 体部上～天井部：回転ヘラケズリ後ナデ	口縁部～天井部：ナデ後ミガキ	石雲片赤	良	1/1	7.5YR 7/4 にぶい橙	5YR7/4 にぶい橙	内外面に赤色塗彩 外面に木の葉の付着と思われる圧痕あり 外面体部下に工具痕あり
285	2	第3水田面	土師	椀		高台径 (9.1)	2.6			0.8			体部下・底部：ヨコナデ 底面：磨滅のため不明	底部：ヨコナデ 底面：磨滅のため不明	石雲片赤	不良	底部 1/2	7.5YR 7/6 橙	5YR6/6 橙	
285	3	第3水田面	土師	盤	(28.0)	(22.2)	2.3			0.7			口縁部～体部下：ヨコナデ後暗文(幅0.5㎜以上）磨滅のため不明瞭 底部・底面：ヨコナデ	口縁部～底面：ヨコナデ後暗文（幅0.5㎜以上）磨滅のため不明瞭 口縁部：沈線１条	石雲片	良	1/8	5Y8/1 灰白	2.5Y8/1 灰白	高台畳付の中央部がくぼんでいる 接合痕あり 貼り付け高台
285	4	第3水田面	黒色土器	椀	(15.3)		(3.8)						口縁部～体部下：ヨコナデ後ヘラミガキ	口縁部～体部下：ヨコナデ後ヘラミガキ 中位：ナデ	石雲チャート	良	口縁部 1/6	N3/暗灰	N3/暗灰	
285	5	第3水田面	瓦器	椀			(4.0)						口縁部～体部上：ヨコナデ 体部下：指オサエ後ナデ	口縁部～体部下：ナデ後ヘラミガキ（幅２㎜以上）磨滅のため不明瞭	石片	不良	－	2.5Y8/1 灰白	2.5Y8/1 灰白	内外面とも磨滅のため表面の炭素がうすくなっている 内面に鉄分を多く含む付着物あり
285	6	第3水田面	須恵	杯	(11.6)		(3.4)						口縁部～体部上：回転ナデ	口縁部～体部上：回転ナデ	石雲黒色斑粒	良	口縁部 3/10	N6/灰	N6/灰	口縁部打ち欠きあり
285	7	第3水田面	須恵	ハソウ		(3.0)	(4.7)						体部上：回転ナデ 凹線文１条 体部下～底面：ケズリ	体部上～底面：回転ナデ	石雲	良	1/3	N7/灰白	N7/灰白	
285	8	第3水田面	須恵	壺		(8.3)	7.8			1.2			体部下～底部：回転ナデ後ナデ 底面：ナデ	体部下～底面：回転ナデ	石雲黒色斑粒	良	体部下 1/3	2.5Y6/1 黄灰	N7/灰白	
285	9	第3水田面	須恵	壺		(9.9)	(8.3)	(17.7)					体部上～体部下：回転ナデ 底部・底面：回転ヘラケズリ	体部上～底面：回転ナデ	石雲片	良	1/4	N6/灰	N7/灰白	

挿図番号	遺物番号	遺構番号	種類・材質	器種	法量（cm）								成形・調整（文様）		含有物組成	遺存状態	残存率	色調		備考
			細	大	口径（長さ）	底径（幅）	器高（厚さ）	体部最大径	頸径	高台高	孔径	重量（g）	外面	内面				外面	内面	
285	10	第3水田面	須恵	壺		(2.5)	(15.1)	(19.8)					体部上：回転ナデ 凹線文２条 体部下～底面：回転ヘラケズリ	体部上～底部：回転ナデ 底面：回転ナデ後ナデ	石雲片	良	2/3	N6/灰	N7/灰白	
285	11	第3水田面	白磁	椀			(2.7)						口縁部～体部上：ロクロナデ 施釉	口縁部～体部上：ロクロナデ 施釉	－	良	－	N8/0 灰白	N8/0 灰白	
286	12	第3水田面	土師	皿	(20.6)	(13.9)	2.6						ヨコナデ	ヨコナデ	石雲赤	良	1/8	5YR6/6 橙	5YR6/6 橙	高台付
286	13	第3水田面	土師	皿			3.6						口縁部～高台部：ヨコナデ 底面：ナデ後ヘラミガキ	口縁部：ヨコナデ 底面：暗文(放射状の波形暗文　放射状のらせん暗文)	石雲片赤	良	1/10以下	5YR6/4 にぶい橙	5YR6/6 橙	内外面(高台底面～体部底部を除く)赤色塗彩高台付
286	14	第3水田面	製塩土器				(4.4)						体部：指オサエ・ナデ	体部：布目痕	石雲赤	不良	－	7.5YR 8/4 浅黄橙	10YR7/6 明黄褐	
286	15	第3水田面	土師	把手？	(2.8)	(6.0)	(1.2)						指ナデ　ナデ		石雲片赤	良	－	10YR5/6 黄褐		
286	16	第3水田面	土製品	土錘	5.9	1.1	2.2				0.5	20.9	ナデ		石雲片赤	良	－	7.5YR 7/6 橙		
286	17	第3水田面	瓦	平瓦	13.5	14.9	2.6						縄席文タタキ	布目痕	石雲片赤	良	－	2.5Y5/1 黄灰	2.5Y8/4 淡黄	
286	18	第3水田面	須恵	壺			(4.6)						口縁部：回転ナデ カキ目 櫛描波状文 沈線	口縁部：回転ナデ	石長赤	良	－	N4/灰	N6/灰	
286	19	第3水田面	須恵	蓋	(17.1)		(0.9)						口縁部：回転ナデ 体部：回転ヘラケズリ後ナデ？	口縁部：回転ナデ 体部：回転ナデ後ナデ	石雲片	良	1/6	2.5Y6/1 黄灰	N6/灰	
286	20	第3水田面	須恵	高杯			(3.4)		(2.8)				杯部下：回転ヘラキリ後ナデ 脚部上：回転ナデ	杯部底面：回転ナデ 脚部：ナデ絞り痕	石雲片	良	杯底部1/2	N7/灰白	N7/灰白	
286	21	第3水田面	須恵	高杯	(4.7)	(9.0)	(6.2)						脚部：回転ナデ	脚部：回転ナデ	石片	不良	2/3	5Y7/1 灰白	5Y7/1 灰白	内外面全体に磨滅している
286	22	第3水田面	白磁	椀			(1.6)						口縁部：ロクロナデ	口縁部：ロクロナデ	黒色斑粒	良	－	N8/0 灰白	N8/0 灰白	
287	23	第3水田面	土師	杯	(13.8)	(8.5)	3.4						口縁部～底部：ヨコナデ後ナデ 底面：回転ヘラキリ後ナデ	口縁部～底部：ヨコナデ後暗文（幅１㎜） 底面：ヨコナデ後ナデ後暗文（幅１㎜）	石長雲片赤	良	1/2	2.5YR 6/6 橙	5YR6/6 橙	底部外面に工具痕内外面に黒斑
287	24	第3水田面	土師	杯	(11.6)	(8.0)	2.9						口縁部～底部：ヨコナデ 底面：回転ヘラキリ後ナデ	口縁部～底面：ヨコナデ	石雲片赤	不良	1/4	5YR6/6 橙	5YR6/6 橙	
287	25	第3水田面	土師	杯	13.0	8.4	4.0						口縁部～底部：ヨコナデ 底面：回転ヘラキリ後ナデ	口縁部～底面：ヨコナデ	石雲片	良	4/5	7.5YR 8/3 浅黄橙	7.5YR 8/3 浅黄橙	内外面に赤色塗彩（外面底面を除く）
287	26	第3水田面	土師	杯	14.9	9.1	4.3						口縁部～底部：ヨコナデ 底面：回転ヘラキリ後ナデ	口縁部～体部上：ヨコナデ 体部下～底面：ヨコナデ後ナデ	石雲片赤	良	1/1	7.5YR 7/4 にぶい橙	7.5YR 7/6 橙	
287	27	第3水田面	土師	杯	(12.7)	(8.1)	(3.5)						口縁部～底部：ヨコナデ 底面：回転ヘラキリ後ナデ	口縁部～底部：ヨコナデ 底面：ヨコナデ後ナデ	石雲片赤	良	1/4	10YR8/4 浅黄橙	10YR8/4 浅黄橙	内外面に赤色塗彩
287	28	第3水田面	土師	杯	13.3	7.7	4.2						口縁部～底部：ヨコナデ 底面：回転ヘラキリ後ナデ	口縁部～底面：ヨコナデ	石雲片赤	不良	4/5	7.5YR 7/4 にぶい橙	7.5YR 8/4 浅黄橙	接合痕あり
287	29	第3水田面	土師	杯	(13.8)	8.3	3.6						口縁部～底部：ヨコナデ 底面：回転ヘラキリ後ナデ	口縁部～底面：ヨコナデ	石雲片	良	1/2	10YR8/3 浅黄橙	10YR8/3 浅黄橙	
287	30	第3水田面	土師	皿	(10.8)		(2.0)						口縁部～体部上：ヨコナデ 線刻 体部下：回転ヘラキリ後ナデ 底部：ヨコナデ 底面：回転ヘラキリ後ナデ	口縁部～底面：ヨコナデ後ナデ 線刻	石雲片赤	良	3/4	5YR6/6 橙	5YR6/6 橙	

挿図番号	遺物番号	遺構番号	種類・材質	器種	法量（cm）								成形・調整（文様）		含有物組成	遺存状態	残存率	色調		備考
			細	大	口径（長さ）	底径（幅）	器高（厚さ）	体部最大径	頸径	高台高	孔径	重量（g）	外面	内面				外面	内面	
287	31	第3水田面	土師	Ⅲ	14.0	9.6	1.9						口縁部～底部：ヨコナデ 底面：回転ヘラキリ後ヨコナデ	口縁部～底面：ヨコナデ	石雲赤	良	5/8	10YR8/3浅黄橙	10YR8/3浅黄橙	外面底面に工具痕あり
287	32	第3水田面	土師	Ⅲ	(14.8)	(9.7)	1.4						口縁部～底部：ヨコナデ 底面：回転ヘラキリ後ナデ	口縁部～底部：ヨコナデ 底面：ヨコナデ後ナデ	石雲片赤	良	3/4	5YR7/4にぶい橙	5YR7/4にぶい橙	
287	33	第3水田面	土師	椀	(16.9)	(8.1)	5.1			0.6			口縁部～体部上：ヨコナデ 体部下：ヨコナデ後ヘラケズリ 底部：ヨコナデ 底面：磨滅のため不明	口縁部～体部上：磨滅のため不明（ヘラミガキ？） 体部下：ヨコナデ後ヘラミガキ 底部・底面：磨滅のため不明	石雲片赤	良	1/2	7.5YR7/4にぶい橙	7.5YR7/4にぶい橙	内面中位にこげあり
287	34	第3水田面	土師	椀		(9.5)	(4.3)						体部下～底部：ヨコナデ 底面：ヨコナデ後ナデ	体部下～底面：ヨコナデ後ナデ	石雲片赤	良	2/3	10YR8/3浅黄橙	10YR8/4浅黄橙	
287	35	第3水田面	土師	椀	(16.1)	9.2	7.1						口縁部～底部：ヨコナデ	口縁部：ヨコナデ 体部～底部：ヨコナデ後ナデ 高台部：ヨコナデ 高台内底面：回転ヘラキリ後ナデ	石雲片赤	良	2/3	5YR6/6橙	5YR6/6橙	台付
287	36	第3水田面	須恵	壺？		10.4	(11.6)	14.1					体部：磨滅のため不明 底面：ナデ	体部：回転ナデ 底面：ナデ	石雲片赤	良	1/1	2.5YR5/6明赤褐	10YR4/1褐灰	外面体部被熱赤変 外面底部から体部下黒斑 内面全体に黒い付着物 還元焔焼成
287	37	第3水田面	須恵	鉢？		(9.1)	(7.3)						体部下：回転ナデ 底部：ナデ 底面：ナデ後四角錐状の工具で刺し穴あり	体部下～底面：回転ナデ	石長雲黒色斑粒	良	底面1/2	N7/灰白	N7/灰白	接合痕あり
287	38	第3水田面	須恵？	杯？	(14.0)	(6.5)	(4.2)						口縁部～底面：回転ナデ	口縁部～底部：回転ナデ 底面：回転ナデ後ナデ	石雲片	良	1/4	10YR6/2灰黄褐	10YR6/1褐灰	高台部は削り出しか ヘラ記号
287	39	第3水田面	須恵	硯	(2.6)	(6.1)	(1.6)						回転ナデ	回転ナデ ナデ	石雲片	良	－	2.5Y6/1黄灰	N6/灰	
287	40	第3水田面	緑釉陶器	杯		(7.8)	(2.0)						体部下～底部：ヨコナデ 底面：回転ヘラキリ後ナデ	体部下～底面：ヨコナデ	石雲赤	不良	1/3	10YG7.5/5sあさい黄緑	10YG7.5/5sあさい黄緑	
287	41	第3水田面	土製品	土鈴	2.8	2.8	3.6						指オサエ・指ナデ	絞り痕？	石雲片	良	1/1	5YR6/6橙	5YR6/6橙	
287	42	第3水田面	土製品	土錘	3.6	1.2	1.2				0.4	3.2	ナデ		石雲赤	良	1/1	7.5YR7/8黄橙		
287	43	第3水田面	土製品	土錘	3.3	1.0	1.1						ナデ		石雲片赤	良	－	5YR5/4にぶい赤褐		
287	44	第3水田面	土製品	管状土錘	(4.6)	(1.1)	(1.1)				0.3	(5.2)	ナデ		雲片赤	良	－	5YR6/6橙		両端欠損
287	45	第3水田面	製塩土器				(5.7)						口縁部～体部上：指オサエ・指ナデ	口縁部～体部上：指オサエ・指ナデ	石雲片赤	良	－	7.5YR7/4にぶい橙	7.5YR8/6浅黄橙	
288	46	第3水田面	瓦	平瓦	(27.5)	(19.9)	2.2						縄席文タタキ	布目痕	石雲	良	－	5Y7/2灰白	5Y6/1灰	
288	47	第3水田面	瓦	平瓦	21.5	21.0	1.9						縄席文タタキ	布目痕	石長雲片赤	良	－	7.5YR7/3にぶい橙	7.5YR7/6橙	
308	1	S14001島状高まり	土師	杯	12.8	7.7	3.8						口縁部～底部：ヨコナデ 底面：回転ヘラキリ後ナデ	口縁部～底部：ヨコナデ 底面：ヨコナデ後ナデ	石雲片赤	良	1/1	5YR7/4にぶい橙	5YR7/4にぶい橙	
308	2	S14001島状高まり	土師	Ⅲ？	(25.4)	(11.4)	(3.0)						口縁部：ヨコナデ 体部：ミガキ 底部・底面：回転ヘラケズリ後ナデ	口縁部～底面：ヨコナデ 暗文	石雲片赤	良	1/4	5YR7/6橙	5YR7/6橙	

挿図番号	遺物番号	遺構番号	種類・材質	器種	法量（cm）								成形・調整（文様）		含有物組成	遺存状態	残存率	色調		備考
			細	大	口径（長さ）	底径（幅）	器高（厚さ）	体部最大径	頸径	高台高	孔径	重量（g）	外面	内面				外面	内面	
308	3	S14001 鳥状高まり	土師	高杯（脚部）			(9.2)						脚部：ヨコナデ	杯部：磨滅のため不明 脚部：ヨコナデ	石雲赤	良	2/3	7.5YR 7/4 にぶい橙	5YR7/4 にぶい橙	外面赤色塗彩 接合痕あり らせん状に沈線あり（爪でつけた痕）
308	4	S14001 鳥状高まり	須恵	壺			(6.7)	(21.2)					体部上：回転ナデ 刺突文 沈線 体部下：カキ目	体部：回転ナデ	石雲黒色斑粒	良	1/3	5PB7/1 明青灰	5PB7/1 明青灰	
308	5	S14001 鳥状高まり	須恵	壺		(8.5)	(9.9)						体部上：回転ナデ 体部下：回転ヘラケズリ 底部：回転ナデ	体部上～底面：回転ナデ	石長片黒色斑粒	良	1/3	N6/0 灰	2.5Y7/1 灰白	貼り付け高台
308	6	S14001 鳥状高まり	陶器	皿		高台径 (6.6)	1.7			0.5			体部下～高台部：ヨコナデ後施釉 底面：ヨコナデ	体部下～底面：ヨコナデ後施釉	石雲赤黒色斑粒	良	底径 1/5	10YR8/2 灰白	10YR8/2 灰白	外底面のみ無釉
310	1	第4水田面	弥生	高杯			(6.6)						磨滅のため不明	杯部：ヨコナデ 脚部：磨滅のため不明	石長片赤	不良	1/4	5YR7/6 橙	5YR7/6 橙	胎土に1㎜程度の砂を多く含む
310	2	第4水田面	土師	杯	(11.8)	(7.6)	3.3						口縁部～底部：ヨコナデ 底面：ヘラケズリ	口縁部～底面：ヨコナデ	石雲片赤	不良	1/2	7.5YR 8/4 浅黄橙	7.5YR 7/4 にぶい橙	内面に赤色塗彩 外面は磨滅のため不明瞭
310	3	第4水田面	土師	杯	(12.6)	7.6	3.8						口縁部～底部：ヨコナデ（一部ハケ〔(5条/cm]あり） 底面：回転ヘラキリ後ナデ	口縁部～底部：ヨコナデ 底面：ヨコナデ後ナデ	石雲片赤	良	2/3	5YR6/6 橙	5YR6/6 橙	
310	4	第4水田面	須恵	杯蓋	(14.0)		(3.9)						口縁部～体部下：回転ナデ 体部上～天井部：回転ヘラケズリ後ナデ	口縁部～体部下：回転ナデ 体部上～天井部：指オサエ後回転ナデ	石雲	良	1/2	7.5Y5/1 灰	2.5Y6/2 灰黄	
310	5	第4水田面	須恵	蓋		(12.0)	(2.3)						口縁部～体部：回転ナデ	口縁部～体部：回転ナデ	長黒色斑粒	良	1/10	N6/灰	N6/灰	
310	6	第4水田面	須恵	杯	(13.5)	(11.2)	(3.3)						口縁部～底部：回転ナデ 底面：回転ヘラケズリ後ナデ	口縁部～底面：回転ナデ後（指）ナデ	石雲	良	1/4	10Y7/1 灰白	10Y7/1 灰白	
310	7	第4水田面	須恵	杯	(13.4)	(10.8)	3.0						口縁部～底部：回転ナデ 底面：回転ヘラキリ後ナデ	口縁部～底部：回転ナデ 底面：回転ナデ後ナデ	石雲片	良	1/3	5Y7/1 灰白	5Y7/1 灰白	
310	8	第4水田面	須恵	杯身	(14.0)	(10.2)	4.0						口縁部～底部：回転ナデ	口縁部～底面：回転ナデ	石雲	良	1/5	N6/灰	N7/灰白	
310	9	第4水田面	須恵	高杯	(10.9)		(10.0)						口縁部～杯部上：回転ナデ 杯部下：回転ヘラキリ後接合のために回転ナデ 脚部：回転ナデ	口縁部～杯部下：回転ナデ 杯部底面：指オサエ後板ナデ・ナデ 脚部：回転ナデ	石雲黒色斑粒	良	杯底部 1/1	2.5Y6/1 黄灰	N7/灰白	
310	10	第4水田面	須恵	壺		(11.0)	(8.6)			2.0			体部下：回転ナデ 回転ヘラケズリ 底部：回転ナデ 底面：切り離し方不明後ナデ	体部下～底面：指オサエ後回転ナデ	長黒色斑粒	良	1/3	7.5Y8/1 灰白	2.5Y8/1 灰白	接合痕あり 貼り付け高台 体部・高台部外面に自然釉 高台内に溶解付着
311	1	包含層	弥生	甕	(35.5)		(6.4)						口縁部：ヨコナデ 体部上：縦ハケ(12条/cm)後ナデ ミガキ（幅3㎜）後ナデ	口縁部：ヨコナデ 体部上：ハケ（4条/cm）後ナデ	石雲赤	良	1/8	5YR6/6 橙	7.5YR 6/4 にぶい橙	
311	2	包含層	弥生	甕		(6.4)	(10.1)						体部下：タタキ後ハケ（7条/cm） 底部：ハケ(7条/cm)後指オサエ・ヨコナデ 底面：ナデ	体部下：ハケ（7条/cm）後ナデ 底面：指オサエ後ナデ	石雲片赤	良	体部下 1/3	2.5YR 6/4 にぶい橙	7.5YR 7/4 にぶい橙	

挿図番号	遺物番号	遺構番号	種類・材質	器種	法量（cm）								成形・調整（文様）		含有物組成	遺存状態	残存率	色調		備考
			細	大	口径（長さ）	底径（幅）	器高（厚さ）	体部最大径	頸径	高台高	孔径	重量（g）	外面	内面				外面	内面	
311	3	包含層	土師	甕	(17.6)		(7.7)						口縁部：ヨコナデ ハケ・指オサエ後ヨコナデ 体部上：ハケ（７条/cm）	口縁部：ヨコナデ 体部上：ハケ（６条/cm）・指ナデ後ナデ？ ハケ（７～８条/cm）	石雲片赤	良	1/8	5YR5/6 明赤褐	7.5YR 5/3 にぶい褐	
311	4	包含層	弥生	甕			(2.0)						口縁：ヨコナデ	口縁：ヨコナデ ハケ（８条/cm）	石雲片赤	良	－	5YR5/8 明赤褐	5YR5/6 明赤褐	
311	5	包含層	土師	杯	15.3	7.3	5.3						口縁部～底部：ヨコナデ 底面：回転糸切	口縁部～底面：ヨコナデ	石雲片赤	良	1/1	7.5YR 8/6 浅黄橙	7.5YR 8/8 黄橙	外底面拓本 内面に同心円工具の圧痕
311	6	包含層	土師	杯	(14.4)	(7.8)	4.7						口縁部～底部：ヨコナデ 底面：ナデ(回転ヘラキリ後ナデか？)	口縁部～底面：ヨコナデ	石雲片赤	良	1/2	5YR7/4 にぶい橙	5YR7/4 にぶい橙	高台付
311	7	包含層	土師	杯	17.1	13.4	3.7						口縁部～底部：ヨコナデ 底面：回転ヘラキリ後ヘラケズリ	口縁部～底部：ヨコナデ 底面：ヨコナデ後ナデ	石雲片赤	良	4/5	2.5YR 6/8 橙	2.5YR 6/6 橙	内外面に赤色塗彩
311	8	包含層	土師	杯	(15.7)	9.3	2.8						口縁部～体部：ヨコナデ 底部・底面：回転ヘラキリ後ナデ	口縁部～底部：ヨコナデ後ハケ？ 底面：ヨコナデ後ナデ	石雲片赤	良	2/3	5YR6/6 橙	5YR6/6 橙	全体的に磨滅のため調整不明瞭
311	9	包含層	土師	杯	(14.2)	(11.3)	(3.4)						口縁部～底部：ヨコナデ 底面：ナデ	口縁部～底面：ヨコナデ	石雲片赤	良	1/5	7.5YR 7/6 橙	7.5YR 7/6 橙	
311	10	包含層	土師	杯	(12.6)		(3.2)						口縁部～体部下：ヨコナデ	口縁部～体部下：ヨコナデ	石雲片赤	良	1/3	10YR7/4 にぶい黄橙	10YR7/4 にぶい黄橙	
311	11	包含層	土師	杯	(12.0)	9.0	3.1						口縁部：ヨコナデ 体部：ナデ 底面：ヘラキリ後ナデ	口縁部：ヨコナデ 体部：ナデ 底面：ナデ	石雲片赤	良	4/5	10YR6/3 にぶい黄橙	7.5YR 6/4 にぶい橙	内外面に「丹塗」
311	12	包含層	土師	杯？		(13.8)	(1.2)						底部：ヨコナデ後ナデ 底面：ナデ	底面：ナデ 暗文	石雲片赤	良	1/2	5YR6/6 橙	2.5YR 6/6 橙	底部以外赤色塗彩
311	13	包含層	土師	Ⅲ	17.8	14.8	2.1						口縁部～底部：ヨコナデ 底面：回転ヘラキリ後ナデ	口縁部～底部：ヨコナデ 底面：ナデ	石雲赤	不良	底部 1/1 口縁部 1/2	7.5YR 7/3 にぶい橙	5YR6/6 橙	内外面とも赤色塗彩 墨書土器か？ 底面に墨書らしきものがあるがうすくて読解不可
311	14	包含層	土師	Ⅲ	(14.5)	(10.8)	2.0						口縁部～底部：ヨコナデ 底面：回転ヘラキリ後ナデ	口縁部～底部：ヨコナデ 底面：ヨコナデ後ナデ	石雲片赤	不良	1/2	5YR6/8 橙	5YR6/6 橙	内外全面に赤色塗彩
311	15	包含層	土師	Ⅲ	(10.6)	(5.7)	2.9						口縁部～底部：ヨコナデ 底面：回転ヘラキリ後ナデ	口縁部～底面：ヨコナデ	石雲赤	不良	3/4	7.5YR 7/4 にぶい橙	7.5YR 7/4 にぶい橙	高台付
311	16	包含層	土師	Ⅲ	(18.1)	(13.3)	1.5						口縁部～底部：ヨコナデ 底面：回転ヘラキリ後ナデ ヨコナデ	口縁部～底面：ヨコナデ 暗文	石雲片赤	良	1/8	7.5YR 7/4 にぶい橙	7.5YR 7/4 にぶい橙	断面実測 外面口縁部から体部と内面全体に赤色塗彩 底部に高台剥離痕残る
311	17	包含層	土師	鉢？	(7.9)	4.6	4.4						体部：ヨコナデ 沈線２条 底面：回転ヘラキリ後ナデ	体部～底面：ヨコナデ	石雲赤	良	体部 1/2 底部 1/1	5YR6/6 橙	5YR6/6 橙	内外面に赤色塗彩 穿孔１箇所あり
311	18	包含層	土師	高杯			(6.2)						脚部：ヨコナデ 絞り痕	脚部：ヨコナデ 絞り痕	石雲片赤	良	1/4	7.5YR 7/4 にぶい橙	7.5YR 7/4 にぶい橙	内外面に赤色塗彩
311	19	包含層	土師（黒色土器）	鉢			(6.3)						口縁部～体部：ヨコナデ	口縁部：ヨコナデ 体部：ヨコナデ後ヘラミガキ（幅３㎜以上）	石長片赤	良	－	7.5YR 7/6 橙	N3/0 暗灰	内面は全体に黒色化 外面口縁部下まで黒色化 内外面とも器壁が薄く

挿図番号	遺物番号	遺構番号	種類・材質	器種	法量（cm）								成形・調整（文様）		含有物組成	遺存状態	残存率	色調		備考
			細	大	口径（長さ）	底径（幅）	器高（厚さ）	体部最大径	頸径	高台高	孔径	重量（g）	外面	内面				外面	内面	
311	20	包含層	黒色土器	椀	(14.1)	(6.6)	5.1						口縁部：ヨコナデ 体部：ミガキ（幅２㎜）後ナデ 底部：ヨコナデ 底面：回転ヘラキリ後ナデ	口縁部：ヨコナデ 体部～底面：ミガキ（幅２㎜）後ナデ	石雲	良	1/2	2.5Y2/1 黒	2.5Y2/1 黒	黒色土器B類 接合痕あり
311	21	包含層	黒色土器	椀		(8.3)	(3.9)						体部上：ヨコナデ 体部下：回転ヘラケズリ 底部：ヨコナデ 底面：回転ヘラキリ後ナデ	体部～底面：ミガキ	石雲 片赤	良	1/2	7.5YR 6/6 橙	10YR2/1 黒	外全面に赤色塗彩
311	22	包含層	土師	竈			(9.1)						口縁：指ナデ 体部：ハケ（４条/cm）	口縁部～体部：指オサエ後指ナデ	石雲 片赤	良	－	5YR5/4 にぶい赤褐	7.5YR 4/2 灰褐	
311	23	包含層	土師	竈			(11.7)						体部：指オサエ後ハケ（６条/cm）後ナデ	体部：指オサエ後指ナデ	石雲 片赤	良	－	7.5YR 6/4 にぶい橙	5YR6/4 にぶい橙	
311	24	包含層	ミニチュア土器	甕	4.9		(5.0)	5.5	4.2				口縁～底部：指オサエ後指ナデ	口縁～底部：ユビオサエ後ユビナデ	石雲 片赤	良	1/2	5YR6/6 橙	5YR6/6 橙	
311	25	包含層	須恵	壺			(7.2)						体部：回転ナデ 刺突文 沈線２条	体部：回転ナデ	石雲 赤	良	1/5	10YR7/2 にぶい黄橙	2.5Y8/1 灰白	
311	26	包含層	須恵	壺		(14.6)	(5.0)						体部下：回転ナデ 底部：回転ヘラケズリ後ナデ 底面：回転ナデ	体部下～底面：回転ナデ	赤	良	1/8	N7/灰白	2.5Y7/1 灰白	
311	27	包含層	陶器	椀			(1.9)						回転ヘラケズリ	回転ナデ後ナデ	石雲	良	－	5Y5/4 オリーブ	5Y5/4 オリーブ	
311	28	包含層	須恵	杯	(12.7)	(5.2)	3.0						口縁部：回転ナデ 体部：回転ナデ後指オサエ 底面：ナデ	口縁部～底部：回転ナデ 底面：ナデ	石雲 片	良	2/5	5Y7/1 灰白	2.5Y7/1 灰白	
311	29	包含層	須恵	蓋	(6.1)		0.7						回転ナデ	回転ナデ	石雲	良	1/5	N8/0白	N8/0白	
311	30	包含層	陶器	皿		(5.7)	(1.2)						体部：ヨコナデ 底面：回転ヘラキリ後ナデ	体部～底面：ヨコナデ		良	1/2	10YG 8.5/3s うすい黄緑	10YG 8.5/3s うすい黄緑	
312	31	包含層	土師	羽釜（脚部）	(16.9)	(15.0)	3.3						口縁部：ヨコナデ 体部上：指オサエ後ナデ 体部下：ケズリ後ナデ	口縁部：ハケ（５条/cm）後ヨコナデ 体部：ハケ（５条/cm）後指オサエ後ナデ	石雲 片赤	良	－	7.5YR 7/4 にぶい橙	10YR8/4 浅黄橙	外面全体に煤あり
312	32	包含層	土師	竈（脚）	(9.7)	(2.4)	(2.5)						指オサエ・指ナデ		石雲 片赤	良	脚部 2/5	7.5YR 7/4 にぶい橙		
312	33	包含層	土師	杯？	(4.4)	(3.8)	(0.7)						ナデ	ナデ	石雲 片赤	良	－	10YR6/4 にぶい黄橙	5YR6/6 橙	穿孔有り 土器転用の紡錘車の可能性有り
312	34	包含層	土師	杯	(2.2)	(2.4)	(0.3)						底部：ナデ	底部：ナデ	石雲 片赤	良	－	7.5YR 7/4 にぶい橙	7.5YR 7/4 にぶい橙	内面に赤色塗彩 穿孔途中
312	35	包含層	土製品	紡錘車			(4.1)				－	(17.7)	ハケ（４条/cm）	指オサエ後ハケ（６条/cm）	石雲 片赤	良	－	7.5YR 6/4 にぶい橙	5YR5/6 明赤褐	土器転用
312	36	包含層	土製品	紡錘車		(4.5)	(0.7)				－	(7.6)	ハケ（単位不明）	ハケ（５条/cm）指オサエ	石雲 赤	不良	1/2	7.5YR 7/6 橙	10YR6/3 にぶい黄橙	
312	37	包含層	製塩土器				3.7						口縁部：磨滅のため不明 体部上：ナデ	体部上：ナデ	石長 雲赤	良	－	7.5YR 7/2 明褐灰	5YR7/6 橙	
312	38	包含層	製塩土器		(6.9)	(6.1)	(7.0)						ナデ	布目圧痕	石雲 片赤	良	－	7.5YR 6/3 にぶい褐	7.5YR 7/4 にぶい橙	
312	39	包含層	瓦質	丸瓦	(10.8)	(10.8)	(2.5)						指オサエ後ナデ 段あり	指オサエ後ナデ 布目痕あり	石長 雲	良	1/3	N5/0 灰	N4/0 灰	
312	40	包含層	瓦質	平瓦	(1.8)	(5.6)							磨滅のため不明		石長 片	不良	－	7.5Y7/1 灰白		
312	41	包含層	瓦（土師）	軒丸瓦	(9.9)	(8.8)	(5.3)						ケズリ	布目痕後ユビナデ	石雲 片赤	良	1/2	10YR7/4 にぶい黄橙	10YR7/4 にぶい黄橙	
312	42	包含層	瓦（土師）	平瓦	(9.2)	(11.6)	(2.8)						縄席文タタキ	布目痕	石雲 片赤	良	－	10YR7/6 明黄褐	10YR7/6 明黄褐	

挿図番号	遺物番号	遺構番号	種類・材質	器種	法量（cm）								成形・調整（文様）		含有物組成	遺存状態	残存率	色調		備考
			細	大	口径（長さ）	底径（幅）	器高（厚さ）	体部最大径	頸径	高台高	孔径	重量（g）	外面	内面				外面	内面	
312	43	包含層	土製品	?	(2.9)	(1.7)	(1.4)						ナデ		石雲片赤	良	－	7.5YR 6/3 にぶい褐		突孔あり
312	44	包含層	土製品	土錘	6.6	4.2	(3.9)				1.5	(97.5)	ナデ		石雲片赤	良	3/4	7.5YR 5/4 にぶい褐		
312	45	包含層	土製品	土錘	4.5	1.6	1.6				0.5	9.7	ナデ		石雲片赤	良	－	5YR5/6 明赤褐		全体的に磨滅している
312	46	包含層	土製品	土錘	4.8	2.0	1.8				0.5	11.4	ナデ		石雲片赤	良	1/1	7.5YR 6/6 橙		
312	47	包含層	土製品	土錘	5.8	2.1	2.1				0.4	21.2	ナデ		石雲片	良	1/1	5YR6/6 橙		
312	48	包含層	土製品	土錘	4.9	1.7	1.5				(0.5)	11.4	ナデ		石雲赤	良	1/1	10YR7/4 にぶい黄橙		
312	49	包含層	土製品	土錘	3.6	1.3	1.2				0.3	5.2	ナデ		石雲片赤	良	－	10YR6/6 明黄褐		
312	50	包含層	土製品	管状土錘	(4.3)	1.0	1.0				0.3	3.3	ナデ		石雲	良	1/1	2.5YR 5/6 明赤褐		下端部欠損
312	51	包含層	土製品	土錘	(3.9)	(1.1)	(0.9)				(0.3)	(4.7)	指オサエ後ナデ		石雲	良	－	5YR6/4 にぶい橙		
312	52	包含層	土製品	土錘	1.4	1.2	1.2				0.4	3.7	指ナデ		石雲片赤	良	1/1	7.5YR 7/4 にぶい橙		
312	53	包含層	土製品	羽口	(3.2)	(2.0)	(2.1)						ナデ・指オサエ		石雲片赤	良	－	5YR6/6 橙		
312	54	包含層	土製品	羽口			(3.9)						ナデ	ナデ	石雲片赤	不良	－	10YR6/6 明黄褐	5YR6/8 橙	
312	55	包含層	土師	竈壁			(4.0)						磨滅・剥離のため不明	磨滅のため不明 一部付着物あり	石雲赤	不良	－	7.5YR 8/3 浅黄橙	10YR8/2 灰白	
312	56	包含層	土製品	羽口（鞴）	(4.3)	(5.0)	(2.2)						ナデ	ナデ	石雲片赤	良	－	2.5Y6/1 黄灰	10YR7/3 にぶい黄橙	外面に気泡状の不純物が付着（金属が溶けてへばりついたもの）ドーナツ状の外径（直径5.0cm）内径（直径2.7cm）
317	57	包含層	弥生	甕	14.7		(17.7)	(21.8)					口縁端部：ヨコナデ・凹線文１条 口縁部：ヨコナデ 体部：ハケ（7条/cm）斜め方向後縦方向	口縁部：横方向のハケ（7条/cm） ハケ後ヨコナデ 体部：斜め方向の指ナデ後ヘラケズリ	石雲片赤	良	口縁部～体部1/2	7.5YR 6/4 にぶい橙	10YR5/1 褐灰	体部外面に黒斑有り 接合痕あり
317	58	包含層	弥生	鉢			(5.0)						口縁端部：ヨコナデ 口縁部：ヨコナデ後ヘラミガキ 体部上：ヨコナデ後ヘラミガキ	口縁端部：ヨコナデ 口縁部：ハケ（６条/cm）後ヘラミガキ 体部上：ヨコナデ後ヘラミガキ	石雲片赤	良	－	7.5YR 3/3 暗褐	2.5YR 6/4 にぶい橙	口縁に内外面よりの焼成後の穿孔有り
317	59	包含層	土師	椀		(6.0)	(3.1)						体部下・底部：ヨコナデ 底面：回転ヘラキリ後ナデ	体部下～底面：ヨコナデ	石雲赤	良	4/5	10YR7/3 にぶい黄橙	5YR6/4 にぶい橙	接合痕あり
317	60	包含層	土師	皿	(14.0)	(9.6)	1.3						口縁部～体部：ヨコナデ 底部・底面：回転ヘラキリ後ナデ	口縁部～底面：ヨコナデ	石雲片赤	良	1/2	10YR8/3 浅黄橙	7.5YR 8/4 浅黄橙	
317	61	包含層	土師	皿	(15.0)	(8.0)	2.1						口縁部～体部：ヨコナデ 底部・底面：回転ヘラキリ後ナデ	口縁部～底面：ヨコナデ	石雲片赤	良	1/4	7.5YR 7/6 橙	7.5YR 7/4 にぶい橙	
317	62	包含層	土師	小皿	(11.0)	(8.8)	(0.9)						口縁部～底部：ヨコナデ 底面：回転ヘラキリ後ナデ	口縁部～底面：ヨコナデ	石雲片赤	良	1/4	5YR6/6 橙	5YR6/6 橙	
317	63	包含層	土師	高杯			(6.5)						脚部：ケズリ後ナデ	脚部：ケズリ後ナデ	石雲片赤	良	1/3	2.5YR 6/6 橙	2.5YR 6/8 橙	内外面に赤色塗彩
317	64	包含層	土師	杯	14.1	8.9	4.0						口縁部～底部：ヨコナデ 底面：回転ヘラキリ後ナデ	口縁部～底部：ヨコナデ 底面：ナデ	石雲片赤	良	1/2	7.5YR 6/4 にぶい橙	7.5YR 6/4 にぶい橙	内外面に赤色塗彩

挿図番号	遺物番号	遺構番号	種類・材質	器種	法量（cm）								成形・調整（文様）		含有物組成	遺存状態	残存率	色調		備考
			細	大	口径（長さ）	底径（幅）	器高（厚さ）	体部最大径	頸径	高台高	孔径	重量（g）	外面	内面				外面	内面	
317	65	包含層	土師	杯	12.6	8.4	3.4						口縁部～底部：ヨコナデ 底面：回転ヘラキリ後ナデ	口縁部～底部：ヨコナデ 底面：ヨコナデ後ナデ	石雲片赤	良	2/3	7.5YR 8/6 浅黄橙	10YR8/6 黄橙	
317	66	包含層	土師	杯		6.6	(2.8)						体部～底部：ヨコナデ 底面：回転ヘラキリ？後ナデ	体部～底部：ヨコナデ 底面：ナデ	石雲片赤	不良	4/5	7.5YR 8/6 浅黄橙	5YR7/8 橙	内外面共に全体的に磨滅している
317	67	包含層	土師	杯	(13.5)	!8.0)	(3.2)						口縁部～底部：ヨコナデ 底面：回転ヘラキリ後ナデ	口縁部～底部：ヨコナデ 底面：ヨコナデ後ナデ	石雲片赤	良	1/4	10YR8/3 浅黄橙	10YR8/6 黄橙	内外面(外面底部は不明）に赤色塗彩
317	68	包含層	土師	杯	12.7	8.0	3.9						口縁部～底部：ヘラケズリ後ナデ 底面：回転ヘラキリ後ナデ	口縁部～底部：ヨコナデ 底面：ヨコナデ後ナデ	石雲片赤	良	2/3	5YR7/6 橙	5YR7/6 橙	
317	69	包含層	土師	杯	(14.4)	(10.1)	3.1						口縁部～底部：ヨコナデ 底面：回転ヘラキリ後ナデ	口縁部～底部：ヨコナデ 底面：ヨコナデ後ナデ	石雲片赤	良	1/3	5YR6/6 橙	2.5YR 6/8 橙	
317	70	包含層	瓦器	椀		(5.9)	(2.7)						体部下：指オサエ後ヨコナデ 底部：ヨコナデ 底面：回転ヘラキリ後ナデ	体部下～底面：ミガキ（幅３㎜）後ナデ	石雲	不良	1/4	N5/0 灰	N4/0 灰	接合痕有り
317	71	包含層	土師	竈			(6.8)						ナデ	ハケ（５条/cm）ナデ	石雲片赤	良	－	5YR5/8 明赤褐	5YR6/8 橙	外面に煤が付着している
317	72	包含層	土製品	土錘	4.5	1.1	1.1				0.3	4.6	ナデ		石長雲	良	1/1	2.5Y8/4 淡黄		
317	73	包含層	土製品	管状土錘	4.8	1.2	1.1				0.4	5.9	ナデ		石雲	良	1/1	10YR8/2 灰白		
317	74	包含層	土製品	？	(5.5)	(2.6)	(3.0)								石雲片赤	不良	－	5YR5/6 明赤褐	2.5Y4/1 黄灰	内径（直径）20cm程度のもの？
317	75	包含層	瓦	軒平瓦	(10.8)	(13.2)	4.0						ナデ後板ナデ	ナデ	石雲片	良	－	2.5Y4/1 黄灰	5Y4/1 灰	
317	76	包含層	瓦(土師質)	丸瓦	(4.0)	(4.2)	1.3						タタキ後ナデ	布目痕	石雲片赤	良	－	5YR6/6 橙	5YR6/6 橙	
317	77	包含層	須恵	長頸壺			(7.4)						頸部：回転ヘラケズリ絞り痕 体部上：回転ナデ	頸部～体部上：回転ナデ	石雲片	良	2/3	5RB7/1 明青灰	5RB7/1 明青灰	
317	78	包含層	緑釉陶器	杯？		6.2	2.0						体部下：回転ナデ 底部・底面：回転ヘラケズリ後ナデ	体部下～底面：回転ナデ後ナデ	石雲片	最良	1/3	5Y6/2 灰オリーブ	5Y6/2 灰オリーブ	
317	79	包含層	須恵	杯蓋	(13.0)	(6.1)	(3.7)						口縁部～体部：回転ナデ 天井部：ヘラキリ後ナデ	口縁部～天井部：回転ナデ	片赤	良	1/4	5Y7/1 灰白	5Y7/1 灰白	
317	80	包含層	須恵	杯		(8.5)	(2.8)						体部中：回転ナデ 体部下：回転ヘラケズリ 底部・底面：回転ヘラケズリ後ナデ	体部～底部：回転ナデ 底面：回転ナデ後ナデ	石雲片	良	1/4	5Y8/3 淡黄	5Y6/2 灰オリーブ	高台部打ち欠き
317	81	包含層	陶器	椀？			(2.2)						口縁部～体部：ヨコナデ	口縁部～体部：ヨコナデ		良	－	10YG 8.5/3s うすい黄緑	10YG 8.5/3s うすい黄緑	
317	82	包含層	緑釉陶器	椀			(3.1)			(0.6)			口縁部、底部：ロクロナデ後施釉	口縁部、底部：ロクロナデ後施釉	石雲	良	1/10	10YG 7.5/5S あさい黄緑	10YG 7.5/5S あさい黄緑	外面底面にヘラ記号か？
321	1	SB 5001	弥生	壺	29.8		(22.5)		28.3				口縁部：きざみ目後凹線文 頸部：列点文後ミガキ（幅３㎜） ハケ(10条/cm) 体部上：張付突帯文 列点文 板ナデ ハケ(10条/cm) 後ミガキ（幅３㎜）	口縁部：板ナデ 頸部：ハケ(10条/cm) 体部上：ヘラケズリ（一部ハケあり）	石雲赤	最良	口縁部～体部3/4	7.5YR 6/6 橙	7.5YR 6/6 橙	

挿図番号	遺物番号	遺構番号	種類・材質	器種	法量（cm）								成形・調整（文様）		含有物組成	遺存状態	残存率	色調		備考
			細	大	口径（長さ）	底径（幅）	器高（厚さ）	体部最大径	頸径	高台高	孔径	重量（g）	外面	内面				外面	内面	
321	2	SB 5001	弥生	甕	(26.4)		(5.8)						口縁部：ヨコナデ 体部上：ハケ（11条/cm）	口縁部：ハケ（3条/0.6cm）後ヨコナデ 体部上：ヨコナデ ハケ（7条/cm）	石片赤	良	口縁部1/7	7.5YR 5/4 にぶい褐	7.5YR 4/6 褐	
321	3	SB 5001	弥生	甕		8.9	(4.9)						底部：指ナデ 底面：指ナデ後ナデ	底部・底面：ヘラケズリ後指オサエ・ナデ	石雲片赤	良	底部1/1	5YR5/6 明赤褐色	5YR6/6 橙	内外面黒斑有り 外面底部・底面に少し煤付着
321	4	SB 5001	弥生	甕		(9.0)	(6.6)						底部：磨滅のため不明 底面：ナデ	底部・底面：ナデ	石長片赤	良	1/5	10YR6/4 にぶい黄橙	7.5YR 6/4 にぶい橙	体部内面に黒斑有り 胎土中に2～3㎜程度の砂礫を多く含む
321	5	SB 5001	弥生	甕		6.5	(2.8)						底部：ハケ(単位不明）後ナデ 底面：ケズリ後ナデ	底部・底面：ケズリ後ナデ	石雲赤	良	底部1/1	7.5YR 5/3 にぶい褐	5YR5/4 にぶい赤褐	
331	1	SD 5004	弥生	甕	(19.5)		(5.6)						口縁部：ヨコナデ 凹線文4条 体部上：ハケ（7～8条/cm）	口縁部：ヨコナデ 体部上：指オサエ ケズリ	石雲赤	良	1/6	7.5YR 7/6 橙	10YR7/4 にぶい黄橙	
331	2	SD 5004	弥生	甕	(17.4)		(4.5)						口縁部：ヨコナデ 凹線文2条 体部上：指オサエ後ヨコナデ	口縁部：ヨコナデ 体部上：指オサエ後ハケ（5～6条/cm）、頸部：ケズリ(幅0.9cm以上)	石片赤	良	口頸部1/4	7.5YR 6/6 橙	10YR6/6 明黄褐	内外面に黒斑有り
331	3	SD 5004	弥生	甕	(15.8)		5.0						口縁部：ヨコナデ 凹線文2条 体部上：ハケ（6～7条/cm）	口縁部：ヨコナデ 体部上：ケズリ	石雲赤	良	1/5	5YR6/6 橙	5YR6/6 橙	
331	4	SD 5004	弥生	甕		(6.6)	(5.9)						体部下：ハケ（7条/cm）後ナデ後ミガキ 底部：ナデ後ミガキ 底面：指オサエ後ナデ	体部下・底部：ケズリ後ナデ接合痕あり	石雲赤	良	体部1/4 底部1/2	2.5Y4/2 暗灰黄	10YR8/2 灰白	内外面ともやや磨滅している
331	5	SD 5004	弥生	甕		(6.6)	(3.7)						底部：縦方向ハケ（8～11条/cm）ナデ 底面：タタキ?後ナデ・指オサエ	底部・底面：ヘラケズリ後ナデ・指オサエ	石雲片赤	良	底部3/4	7.5YR 6/4 にぶい橙	10YR7/2 にぶい黄橙	内面底部に2ヶ所爪痕あり
331	6	SD 5004	弥生	甕		(5.4)	(3.4)						体部下：ヘラミガキ(幅0.3cm以上) 底部：ヨコナデ後ヘラミガキ（幅0.3cm以上） 底面：ナデ	体部下・底部：ヘラケズリ後指オサエ後ナデ	石雲片赤	良	底部9/10	5YR5/4 にぶい赤褐	5YR5/6 明赤褐	
331	7	SD 5004	弥生	高杯		(12.2)	(8.9)						杯部下～脚部：ミガキ	杯部：ミガキ 脚部：ナデ(絞り痕) ヨコナデ	石雲片赤	良	2/3	7.5YR 6/4 にぶい橙	5YR6/6 橙	穿孔跡3つ
331	8	SD 5004	弥生	高杯		(13.8)	(7.2)						脚部上：ナデ後ミガキ 脚部下～裾部：タタキ（4条/0.9cm）後ナデ後ミガキ	杯部：ミガキ 脚部：ナデ(絞り痕) ハケ（8条/cm）後ナデ 裾部：ナデ	石雲片	不良	脚部1/4	7.5YR 7/4 にぶい橙	7.5YR 6/6 橙	内外面とも磨滅している
331	9	SD 5004	弥生	壺	14.9		(6.3)						口縁部：凹線文2条 頸部：ヨコナデ ハケ(13条/cm)	口縁部：ヨコナデ 頸部：指オサエ後ナデ	石雲片赤	良	口縁部4/5	7.5YR 6/6 橙	7.5YR 5/6 明褐	
331	10	SD 5004	弥生	壺		6.6	(6.0)						底部：ハケ（9条/cm） 底面：ナデ	底部：ハケ（8条/cm）後ナデ後ミガキ	石雲片赤	良	底部1/4	7.5YR 7/6 橙	7.5YR 7/4 にぶい橙	
331	11	SD 5004	弥生	壺		4.0	(3.0)						体部下：ヘラミガキ（磨滅気味） 底部・底面：ナデ	体部下～底面：指ナデ	石雲片赤	不良	底部1/1	5YR6/6 橙	5YR6/8 橙	

挿図番号	遺物番号	遺構番号	種類・材質	器種	法量（cm）								成形・調整（文様）		含有物組成	遺存状態	残存率	色調		備考
			細	大	口径（長さ）	底径（幅）	器高（厚さ）	体部最大径	頸径	高台高	孔径	重量（g）	外面	内面				外面	内面	
334	1	SD 5005	弥生	甕	(20.4)		(7.3)						口縁部：ヨコナデ 体部上：ハケ（7～9条/cm）後ヘラミガキ（幅2㎜以上）	口縁部：ヨコナデ 体部上：ハケ（20条/cm）（7条/cm）後ナデ後ヘラミガキ（幅2㎜以上）	石長雲片赤	良	1/6	5YR6/6 橙	7.5YR 6/4 にぶい橙	
334	2	SD 5005	弥生	甕			(6.4)	(3.1)					底部：ヘラミガキ 底面：ナデ	底部：指オサエ 底面：指オサエ・指ナデ	石雲片	良	底部 1/3	5YR6/6 橙	5YR4/1 褐灰	
334	3	SD 5005	弥生	鉢		4.0	(2.1)						底部：ハケ（8条/cm） 底面：ナデ	底部：ヘラケズリ 底面：指オサエ	石雲片赤	良	底部 1/1	7.5YR 6/4 にぶい橙	5YR6/6 橙	
334	4	SD 5005	弥生	壺		(10.6)	(4.7)						底部：ヘラミガキ 底面：指オサエ後ナデ	底部：ヘラケズリ 底面：ナデ	石雲片赤	良	底部 1/2	5YR6/8 橙	5Y3/1 オリーブ黒	
334	5	SD 5005	弥生	高杯			(8.5)						杯部中：ヘラケズリ後ヘラミガキ 杯部下：ヘラケズリ後ハケ（7条/cm） 脚部上：ヘラケズリ後ハケ（7条/cm）後ヘラミガキ	杯部中：ハケ（7条/cm）後一部横方向のナデ 杯部下：絞り込み後ヘラケズリ後指ナデ 脚部：指オサエ後ナデ	石雲片赤	良	—	2.5YR 6/6 橙	7.5YR 6/4 にぶい橙	
334	6	SD 5005	弥生	高杯			(5.5)						脚部：ナデ ヘラミガキ	杯部：ヘラミガキ 脚部：ヘラケズリ後ナデ	石雲片赤	良	脚部上 1/3	5YR7/6 橙	5YR6/6 橙	
334	7	SD 5005	弥生	高杯			(8.8)						脚部：ミガキ 櫛描直線文14本	脚部：ナデ ヘラケズリ後ナデ	石雲片赤	良	底面なし 脚部 1/3	5YR6/6 橙	5YR6/6 橙	透かし孔2箇所あり（もとは6箇所か？）
337	1	SD 5006	弥生	壺	10.3		(4.0)						口縁部：ヨコナデ 頸部：ヨコナデ後指オサエ ヨコナデ後ハケ（7～8条/cm）	口縁部：ヨコナデ、部分的に指オサエ 頸部：横方向板ナデ	石雲赤、金雲母	最良	口頸部 4/5	5YR6/6 橙	5YR6/6 橙	
337	2	SD 5006	弥生	壺	(10.5)		(6.3)						口縁部：ヨコナデ 頸部・体部上：ヘラミガキ	口縁部：ヨコナデ 頸部・体部：指オサエ後ナデ ケズリ	石雲赤	良	1/3	7.5YR 7/4 にぶい橙	7.5YR 7/4 にぶい橙	外面体部に黒斑・接合痕有り
337	3	SD 5006	弥生	壺			(12.1)	(13.2)					頸部～体部：ミガキ	頸部：ヘラケズリ 体部上：指ナデ・指オサエ 体部中：指オサエ後ヘラケズリ 体部下：ケズリ	石雲片赤	良	体部 1/2	5YR6/6 橙	5YR5/6 明赤褐	外面黒斑有り 接合痕あり
337	4	SD 5006	弥生	甕		7.5	(5.8)						体部下～底部：ハケ（8条/cm）後ミガキ（幅3㎜）後ナデ 底面：ハケ（8条/cm）後ナデ	体部下～底面：ケズリ後ナデ	石雲片	良	底部 1/1	7.5YR 4/3 褐	7.5YR 5/3 にぶい褐	
337	5	SD 5006	弥生	高杯			(3.3)						口縁部：ヨコナデ後ヘラミガキ 杯部：ヘラミガキ	口縁部：ヘラミガキ 杯部：ヨコナデ ヘラミガキ	石雲赤	良	1/12	7.5YR 4/4 褐	7.5YR 6/4 にぶい橙	外面体部に黒斑有り
340	1	SK 5001	弥生	甕	(20.0)		(7.2)						口縁部～体部上：ヨコナデ	口縁部～頸部：横ハケ後ナデ 体部上：ナデ？（磨滅のため不明瞭）	石長雲片赤	不良	口縁部 1/9	10YR7/4 にぶい黄橙	7.5YR 7/4 にぶい橙	内面頸部から肩部にかけて少し磨滅している
340	2	SK 5001	弥生	鉢	(21.0)		(7.8)						口縁部：ヨコナデ 体部上：タテハケ後ナデ 体部下：指オサエ後ナデ	口縁部：ヨコナデ 体部上：ハケ（6～7条/cm）	石雲片赤	良	口縁部 1/7	7.5YR 7/4 にぶい橙	7.5YR 7/4 にぶい橙	口縁部端部はナデと考えられるがハケ状の沈線も見られる 内面体部に工具痕か

挿図番号	遺物番号	遺構番号	種類・材質	器種	法量（cm）								成形・調整（文様）		含有物組成	遺存状態	残存率	色調		備考
			細	大	口径（長さ）	底径（幅）	器高（厚さ）	体部最大径	頸径	高台高	孔径	重量（g）	外面	内面				外面	内面	
342	1	SK 5003	弥生	甕	(26.0)		(12.9)		(25.8)				口縁部：ヨコナデ 頸部：ハケ（7条/cm）後指オサエ 体部上：ハケ（7条/cm）後ナデ 体部下：ナデ後ミガキ（幅4㎜）	口縁部：ハケ（7条/cm）後ナデ 体部上：ハケ（7条/cm）後ナデ・指オサエ 体部下：磨滅のため不明	石雲片赤	良	口縁部～体部1/5	5YR6/6橙	5YR6/6橙	内面体部に接合痕全体に磨滅している
343	1	SK 5015	弥生	壺？	(6.6)		(12.9)						口縁部：ヨコナデ 体部上：ハケ（6～8条/cm） 体部下：ハケ後ナデ	口縁部：ヨコナデ 体部上：指オサエ 板ナデ 体部下：ケズリ指オサエ	石雲片赤	良	口縁部～体部4/10	10YR7/4にぶい黄橙	2.5Y8/4淡黄	内面体部に接合痕外面体部に黒斑
345	1	SK 5020	弥生	甕	(18.4)		(9.6)						口縁部：ヨコナデ 体部上：ハケ（6～7条/cm）後ナデ	口縁部：ハケ（5条/cm）後ヨコナデ 体部上：ナデヘラケズリ後ナデ	石雲片赤	良	口縁部1/5	5YR6/4にぶい橙	5YR6/4にぶい橙	
345	2	SK 5020	土製品	ミニチュア土器（甕）		(3.0)	(4.9)	(5.0)					体部：指オサエ後ナデ 底面：ナデ	体部：指ナデ・指オサエ	石雲	良	底部1/4	5YR6/6橙	5YR5/2灰褐	
347	1	SK 5027	弥生	甕			(7.5)						口縁部：ヨコナデ 体部上：ハケ（6条/cm）後ナデ	口縁部：ヨコナデ 体部上：ミガキ（幅3㎜）後ナデ	石雲赤	良	－	7.5YR 5/3にぶい褐	7.5YR 4/2灰褐	外面口縁部に煤付着
347	2	SK 5027	弥生	壺		7.0	(10.7)	(22.0)					体部中～底部：ヘラミガキ 底面：磨滅のため不明	体部中：ヘラミガキ 体部下・底部：ヘラケズリ 底面：ナデ	石雲片赤	良	底部1/1 体部1/2	7.5YR 7/4にぶい橙	10YR7/2にぶい黄橙	外面に黒斑有り
348	1	SK 5028	弥生	甕		7.3	(4.3)						体部下：ヘラミガキ 底部：指オサエ後ナデ 底面：ナデ	体部下～底面：指オサエ後ナデ	石雲片赤	良	底部9/10	10YR8/3浅黄橙	2.5Y8/3淡黄	
354	1	SK 5046	弥生	甕	(17.4)		(23.9)	(22.5)	(14.6)				口縁部（ヨコ）ナデ 頸部～体部上：ハケ（6条/cm）後ナデ 体部下～底部：ミガキ（幅3㎜）後ナデ	口縁部（ヨコ）ナデ 頸部～体部上：指オサエ・一部ハケ（4条/0.6cm）後ナデ 体部下～底部：ケズリ後ナデ	石雲片赤	良	口縁部1/10	7.5YR 6/4にぶい橙	7.5YR 6/4にぶい橙	
354	2	SK 5046	弥生	甕		7.0	(9.9)						体部下・底部：ヘラミガキ 底面：ナデ	体部下：ケズリ 底部：ケズリ後指ナデ・指オサエ 底面：ナデ	石雲赤	良	底部1/1 体部1/4	5YR6/6橙	7.5YR 6/4にぶい橙	外面底部に一部黒斑有り
354	3	SK 5046	弥生	甕		(7.8)	(7.4)						体部下：ハケ（9条/cm）後ミガキ 底部：指オサエ 底面：ナデ	体部下・底部：ケズリ	石雲片赤	良	底部1/2	7.5YR 6/4にぶい橙	5YR6/2橙	内面体部と外面底部に黒斑有り
354	4	SK 5046	弥生	高杯		(12.0)	(8.6)						脚部：ヘラミガキ、ヘラ描沈線文4条 裾部：凹線文2条	脚部・裾部：ナデ ナデ後ケズリ	石長雲赤	良	底部2/5	5YR6/6橙	5YR6/6橙	内面脚部に工具痕
357	1	SK 5050	弥生	高杯？		14.0	(24.9)						裾部：ヨコナデ 脚部下：ヨコナデ後ヘラミガキ 脚部上：ヘラミガキ	裾部：ヨコナデ 脚部下：指オサエ後ヨコナデ 指ナデ 脚部上：ナデ絞り目	石雲片赤	良	底部4/5	7.5YR 4/4褐	5YR5/6明赤褐	
360	1	SK 5053	弥生	壺	(23.4)		(10.2)						口縁部：ヨコナデ 凹線文1条 頸部：指オサエ後ハケ（8～9条/cm）	口縁部：ハケ（7条/cm）後ヨコナデ 頸部：指オサエ後ハケ（5～6条/cm、7～8条/cm）	石長片赤	良	1/2	7.5YR 7/4にぶい橙	10YR7/3にぶい黄橙	
360	2	SK 5053	弥生	壺			(11.8)	(25.0)					体部上：簾状文、櫛描波状文3列後ヘラミガキ 体部中：横方向のハケ（5条/cm）後部分的にナデ	体部上：絞り痕、工具跡多数あり 体部中：ハケ（5条/cm）後指オサエ・板ナデ・ナデ	石長雲片赤	良	頸部径1/4	7.5YR 8/3浅黄橙	2.5Y3/1黒褐	

挿図番号	遺物番号	遺構番号	種類・材質	器種	法量（cm）								成形・調整（文様）		含有物組成	遺存状態	残存率	色調		備考
			細	大	口径（長さ）	底径（幅）	器高（厚さ）	体部最大径	頸径	高台高	孔径	重量（g）	外面	内面				外面	内面	
360	3	SK 5053	弥生	甕		(8.6)	(5.3)	(14.4)					体部下：ヘラミガキ 底部：ヨコナデ 底面：ナデ	体部下～底面：指オサエ後指ナデ	石雲片赤	良	底部 1/2	5YR6/6 橙	7.5YR 5/4 にぶい褐	外面底部に黒斑、煤付着
360	4	SK 5053	弥生	甕	(18.8)		(10.1)						口縁部：ヨコナデ 体部上：ハケ（８条/cm）後ミガキ	口縁部：ヨコナデ 体部上：指ナデ	石雲片赤	不良	口縁部 1/3	7.5YR 8/4 浅黄橙	10YR8/3 浅黄橙	外面体部に煤付着
362	1	SK 5055	弥生	甕			(18.6)	(17.6)					体部上：ハケ（９条/cm）波状文 体部下：ミガキ	体部上：指オサエ・指ナデ後ハケ 体部下：指オサエ・指ナデ	石雲片赤	良	1/2	7.5Y6/4 にぶい橙	10YR3/1 黒褐	外面体部最大径から上に煤付着と黒斑有り
362	2	SK 5055	弥生	甕？		15.0	(6.4)						底部：指オサエ ミガキ 底面：ミガキ	底部：ハケ（４～５条/cm）後ナデ 底面：ナデ・指オサエ	石雲片	不良	底部 1/1	7.5Y7/6 橙	10YR5/1 褐灰	外面底面と内面に黒斑有り
365	1	SK 5057	弥生	甕	(15.8)		(5.5)		(13.2)				口縁部：ヨコナデ 体部上：ハケ（９条/cm）後ナデ	口縁部：ヨコナデ 体部上：ケズリ後ナデ	石雲片赤	不良	1/4	5YR6/6 橙	7.5YR 6/6 橙	内外面(特に内面頸部)剥離・磨滅激しい
365	2	SK 5057	弥生	甕	(11.3)		(7.3)		(10.0)				口縁部：ヨコナデ 体部上：ハケ（７条/cm）後ナデ	口縁部：ヨコナデ 体部上：指オサエ後ナデ ケズリ後ナデ	石雲赤	良	1/3	7.5YR 7/6 橙	10YR7/6 明黄褐	口縁部～体部外面に煤付着
365	3	SK 5057	弥生	甕		5.2	(4.4)						底部：ヘラミガキ 底面：ヘラケズリ後ナデ	底部：ケズリ後ナデ 底面：ナデ	石雲片赤	良	3/5	2.5YR 5/4 にぶい赤褐	5YR6/4 にぶい橙	
365	4	SK 5057	弥生	長頸壺		6.4	(25.2)	18.1					頸部：ミガキ 体部：指オサエ後ミガキ 底面：ナデ	頸部：ナデ後ミガキ 指オサエ後ナデ 体部上：指オサエ後ハケ（12～13条/cm）後ナデ 体部下：ハケ（８～10条/cm）後ナデ	石雲赤	良	頸部～底部 3/5	7.5Y6/4 にぶい橙	7.5Y6/4 にぶい橙	内外面に黒斑有り 頸部～体部に接合痕あり
365	5	SK 5057	弥生	長頸壺	(7.3)		上 (7.5) 下 (6.0)	下 (13.0)	(5.6)				口縁部：ヨコナデ 頸部：ハケ（５条/cm）後ヨコナデ ミガキ（幅３㎜）後ナデ 体部：ミガキ（幅３㎜）後ナデ	口縁部：ヨコナデ 頸部：指オサエ後ナデ（口縁部に向けてなで上げ） 体部：指オサエ後ナデ	石雲片赤	良	口縁部・体部とも 1/3	5YR6/6 橙	口縁部：7.5YR 7/4 にぶい橙 体部：10YR7/4 にぶい黄橙	口縁部・体部とも剥離・磨滅のため調整不明瞭 内面底部に接合痕あり
370	1	SK 5069	弥生	鉢？		15.7	(4.5)						脚部：具による刺突文 ハケ（６条/cm） 裾部：ヨコナデ 凹線文２条	脚部・裾部：ハケ（８～９条/cm）後ナデ	石雲片赤	不良	脚部 1/1	5YR6/6 橙	10YR7/6 明黄褐	内外面とも磨滅が激しい 内面脚部黒斑有り
373	1	SK 5070	弥生	高杯		(11.8)	(9.0)						脚部：ヘラケズリ後指ナデ 裾部：ヨコナデ	脚部・裾部：ケズリ 絞り痕	石雲赤	良	1/3	10YR7/4 にぶい黄橙	10YR7/4 にぶい黄橙	外面に黒斑有り
380	1	SK 5072	弥生	壺		(5.0)	(4.1)						底部：ハケ(磨滅) 底面：ナデ	底部：ハケ（６～８条/cm）後指オサエ 底面：ハケ後板ナデ	石雲片赤	良	底部 2/5	5YR6/6 橙	5YR4/1 褐灰	外面体部黒斑有り
385	1	SK 5085	弥生	壺	32.2		(8.7)						口縁部：ナデ（竹管文付円形浮文、凹線文４条） 頸部：ハケ ハケ後ミガキ ミガキ	口縁部：ミガキ（一部磨滅のため調整不明） 頸部：ナデ	石片赤	不良	口縁部～頸部 4/5	5YR7/6 橙	5YR7/8 橙	内面口縁部黒斑有り
385	2	SK 5085	弥生	甕		6.0	(4.8)						体部下：ハケ（７条/cm）後ナデ 底面：ハケ(７条/cm)後ナデ	体部下：ヘラケズリ後ナデ 底部：ナデ・指オサエ	石雲片赤	良	9/10	7.5YR 5/3 にぶい褐	5YR6/4 にぶい橙	体部～底部にかけて外面に黒斑有り
389	1	SK 5089	弥生	鉢？		7.0	(2.7)						体部下：指オサエ後ヨコナデ ハケ（15～17条/cm） 底部：ヨコナデ 底面：ヘラケズリ後ナデ	底部・底面：ヘラミガキ	石雲片赤	良	底部 1/1	10YR5/4 にぶい黄褐	5YR5/6 明赤褐	

挿図番号	遺物番号	遺構番号	種類・材質	器種	法量（cm）								成形・調整（文様）		含有物組成	遺存状態	残存率	色調		備考
			細	大	口径（長さ）	底径（幅）	器高（厚さ）	体部最大径	頸径	高台高	孔径	重量（g）	外面	内面				外面	内面	
392	1	SK5092	弥生	長頸壺	(16.7)		(12.2)		(12.5)				口縁部：ヨコナデ、凹線文 頸部：ヨコナデ ハケ（4条/cm） 後ミガキ、ハケ（8条/cm） 後列点文	口縁部：ヨコナデ 頸部：ヨコナデ ハケ（7条/cm） 後指オサエ・指ナデ ハケ（7条/cm） 後指オサエ 指ナデ・指オサエ	石雲赤	良	口縁～頸部1/5	5YR6/6 橙	5YR6/6 橙	
397	1	SK5094	弥生	甕	(15.6)		(3.4)						口縁部：ヨコナデ 凹線文1条 体部上：磨滅のため不明	口縁部：ヨコナデ 体部上：ハケ（6条/cm） 後ナデか	石雲片赤	不良	口縁部1/6	7.5YR 6/6 橙	7.5YR 6/6 橙	内外面に磨滅激しい 内面の口縁部から頸部にかけてヘラ記号か工具痕あり
397	2	SK5094	弥生	壺	(17.3)		(6.0)						口縁部：ヨコナデ 頸部：ハケ（5～6条/cm）	口縁部：ハケ（5条/cm） 後ヨコナデ 頸部：磨滅のため不明	石長雲片赤	不良	口縁部1/5	5YR6/6 橙	5YR6/6 橙	
397	3	SK5094	弥生	鉢		(5.6)	(3.4)						底部：ハケ（6～7条/cm） 指オサエ 底面：指オサエ・ナデ	底部：指ナデ 後ケズリ 指オサエ 底面：指ナデ	石雲片赤	良	底部2/5	10YR5/4 にぶい黄褐	10YR3/1 黒褐	内面底部に工具痕あり
399	1	SK5099	弥生	壺	8.4		(3.7)						口縁部・頸部：ヨコナデ 頸部下：ハケ（11～13条/cm）	口縁部・頸部：ヨコナデ	石雲赤	良	口縁部1/1	7.5YR 6/4 にぶい橙	7.5YR 6/4 にぶい橙	
402	1	SK5100	弥生	壺	18.8	(6.3)	(31.4)	(21.3)					口縁部：ヨコナデ 凹線文1条 頸部：指オサエ後ハケ（7～9条/cm） 体部：ハケ（7～9条/cm） 後ミガキ2㎜以上） 底部：指オサエ後ハケ（7～9条/cm）後ヘラミガキ（幅2㎜以上） 底面：ナデ	口縁部：ヨコナデ ヨコナデ後ヘラミガキ（幅2㎜以上） 頸部～体部上：指オサエ後ハケ（7～9条/cm）後ナデ 体部下：指オサエ後ヘラケズリ（幅1.3cm以上） 底部：指オサエ ナデ	石長雲片赤	良	1/3	5YR6/6 橙	10YR7/4 にぶい黄橙	
402	2	SK5100	弥生	壺	(19.4)		(6.2)						口縁部：ヨコナデ 頸部～体部上：タタキ後ナデ	口縁部：ヨコナデ 頸部～体部：板ナデ	石雲赤	良	口縁部1/4弱	10YR7/3 にぶい黄橙	7.5YR 7/6 橙	外面体部煤付着 内面体部黒斑有り
402	3	SK5100	弥生	高杯	(4.4)	(8.0)	(1.1)						口縁部：ヨコナデ 体部：ヨコナデ後ミガキ	口縁部～体部：ミガキ	石雲片赤	良	—	7.5YR 6/6 橙	5YR6/6 橙	
402	4	SK5100	弥生	高杯	29.6		(6.5)						口縁部：(ヨコ)ナデ 体部：ケズリ？後ミガキ（幅3㎜）	口縁部：指オサエ後ハケ（7条/cm）後ミガキ（幅3㎜） 体部：ミガキ（幅3㎜）	石雲片赤	良	杯部1/1	7.5YR 8/6 浅黄橙	7.5YR 7/6 橙	内外面とも磨滅・剥離 外面の下部にこげ・煤あり 内面の一部であるがほぼ全面に赤色塗彩を確認
402	5	SK5100	弥生	高杯			(11.5)						磨滅のため不明	脚部：ケズリ（磨滅のため不明瞭）絞り痕 指ナデ	石長片赤	不良	1/2	7.5YR 7/6 橙	7.5YR 7/6 橙	穿孔4ヶ所
402	6	SK5100	弥生	高杯			(13.3)						脚部上：ハケ（8～10条/cm）後ヘラミガキ（幅3㎜以上） 脚部下：ハケ（8～10条/cm）	脚部上：指オサエ後板ナデ（幅1.1cm以上）絞り痕 脚部下：指オサエ	石片赤	良	3/5	5YR6/4 にぶい橙	5YR5/6 明赤褐	杯部が剥離している？透かし孔8ヶ所？
402	7	SK5100	土製品	ミニチュア土器（鉢）	8.0	2.0	5.6						口縁部～底部：タタキ後指オサエ・ナデ 底面：ナデ	口縁部～底面：指オサエ・ナデ	石片赤	良	2/3	5YR6/6 橙	5YR6/6 橙	手づくね成形 体部外面に黒斑有り

挿図番号	遺物番号	遺構番号	種類・材質	器種	法量（cm）								成形・調整（文様）		含有物組成	遺存状態	残存率	色調		備考
			細	大	口径（長さ）	底径（幅）	器高（厚さ）	体部最大径	頸径	高台高	孔径	重量（g）	外面	内面				外面	内面	
406	1	SK 5101	弥生	甕	17.4	5.4	25.1	17.3					口縁部：ヨコナデ 体部上：ハケ（6～7条/cm） 板ナデ後ミガキ 体部下：ミガキ 底部：指オサエ 底面：ナデ	口縁部：ヨコナデ 体部上：ハケ（6～7条/cm）後ナデ 体部下～底部：指オサエ	石雲片赤	良	1/2	10YR8/3 浅黄橙	10YR8/4 浅黄橙	外面煤付着 内面黒斑有り
406	2	SK 5101	弥生	甕	(26.3)		(10.9)						口縁部：ヨコナデ 体部上：タテハケ（5～6条/cm）	口縁部：ヨコナデ 体部上：ハケ（7～8条/cm）後ナデ後ミガキ	石長雲赤	良	1/8	10YR7/4 にぶい黄橙	10YR6/2 灰黄褐	
406	3	SK 5101	弥生	甕	(18.2)		(14.6)						口縁部：凹線文、ヨコナデ 体部上：ハケ（6条/cm） 体部下：ミガキ（幅4㎜）	口縁部：ヨコナデ 体部：指オサエ後ナデ	石雲片赤	良	1/4	5YR6/6 橙	7.5YR 7/4 にぶい橙	体部外面二次焼成痕及び少量の煤 内外面体部に接合痕あり
406	4	SK 5101	弥生	鍋？	(49.4)		(21.9)						口縁部：ハケ（10条/cm） 後ナデ後櫛描文 体部：(タテ)ハケ(10条/cm) 後ミガキ（幅5㎜）	口縁部：指オサエのち指ナデ・ナデ 体部：ナデ	石雲片赤	良	口縁部～体部1/8	5YR6/6 橙	7.5YR 7/4 にぶい橙	外面煤付着 内面にこげ
410	1	SK 5102	弥生	甕	(15.7)	5.1	29.1	(20.6)					口縁部：ヨコナデ 体部上：ハケ（5条/cm） 後ヨコナデ ハケ(5条/cm) 縦方向後斜め方向 体部下：ハケ（5条/cm） 縦方向 底部：ハケ後ヨコナデ 底面：ハケ(5条/cm)	口縁部：ヨコナデ 体部上：指オサエ後丁寧なナデ 体部中：ヘラケズリ後指ナデ後ヘラミガキ 体部下：ヘラケズリ後指ナデ 底部・底面：指オサエ後ナデ	石雲片赤	良	3/5	7.5YR 6/4 にぶい橙	7.5YR 6/4 にぶい橙	外面最大径上部及び口縁端部に煤付着 内面底部より体部下位までこげ付着
410	2	SK 5102	弥生	高杯(脚部)			(9.6)						脚部：ハケ(7条/cm)後ミガキ（幅3㎜） 後ナデ	杯部：ナデ 脚部：ケズリ後ナデ	石長雲片赤	良	4/5	10YR7/3 にぶい黄橙	7.5YR 6/4 にぶい橙	穿孔4箇所あり 接合痕あり
410	3	SK 5102	弥生	鉢	(24.0)		(3.8)						口縁部：ヨコナデ 凹線文4条 体部上：ハケ（5～6条/cm）	口縁部：ヨコナデ 体部上：ハケ（4～5条/cm）後ナデ	石雲片赤	良	1/8	5YR6/6 橙	5YR5/6 明赤褐	外面体部に煤付着
413	1	SK 5104	弥生	壺	(21.9)		(7.0)						口縁部：ヨコナデ 凹線文1条 頸部：ハケ（11～12条/cm） 凹線文1条	口縁部：剥離のため不明 頸部：剥離のため調整不明瞭 指オサエ・指ナデ後ヘラミガキ？	石雲片赤	不良	口縁1/3	2.5YR 7/6 橙	5YR7/4 にぶい橙	
416	1	SK 5105	弥生	壺	15.5	6.3	23.2	19.8	8.9				口縁部：ヨコナデ 頸部～体部上：ハケ(13条/cm) 後ミガキ（幅2㎜） 体部下：ハケ（13条/cm） 底部：ヘラケズリ 底面：ナデ	口縁部：ハケ 頸部～体部上：指オサエ・指ナデ 体部下～底面：ヘラケズリ	石雲片赤	良	3/4	2.5YR 5/6 明赤褐	2.5YR 5/6 明赤褐	外面底面から体部にかけて黒斑有り
419	1	SK 5107	弥生	壺		(6.1)	(12.3)	(17.2)					体部：ミガキ 底面：回転ヘラキリ後ナデ	体部～底面：ケズリ後ミガキ	石雲片赤	良	1/3	5YR6/6 橙	2.5Y5/3 黄褐	内面に工具痕あり
422	1	SK 5110	弥生	壺	(20.6)		(39.2)	(35.1)					口縁部：ヨコナデ 頸部：ミガキ 体部：ハケ(11条/cm)後ミガキ	口縁部：ヨコナデ 頸部～体部上：指ナデ・指オサエ後ハケ(11条/cm)後ナデ 体部下：ナデ	石雲片赤	良	1/3	7.5YR 7/4 にぶい橙	2.5Y7/2 灰黄	外全面に赤色塗彩 内面は口縁部～頸部に赤色塗彩が確認できる
424	1	SP 5104	弥生	高杯			(4.6)						口縁部～杯部上：ナデ後ヘラミガキ 杯部下：ケズリ後ヘラミガキ	杯部：ヘラミガキ	石長雲片赤	良	1/5	5YR6/6 橙	5YR6/6 橙	

挿図番号	遺物番号	遺構番号	種類・材質	器種	法量（cm）								成形・調整（文様）		含有物組成	遺存状態	残存率	色調		備考
			細	大	口径（長さ）	底径（幅）	器高（厚さ）	体部最大径	頸径	高台高	孔径	重量（g）	外面	内面				外面	内面	
427	1	SP 5104	弥生	短頸壺		2.3	(7.6)	11.2					体部上：磨滅のため不明 体部下：ハケ（８条/cm）後指ナデ・ヘラミガキ 底部：ヘラケズリ後指ナデ・ナデ	体部上：指オサエ・指ナデ 体部下：ハケ（５条/cm） 底部：指ナデ	石雲片赤	良	1/1	2.5YR 5/6 明赤褐	5YR5/6 明赤褐	体部下側に１ヶ所穿孔有り（外から内）
430	1	SP 5106	弥生	鉢	(15.2)	(2.5)	7.2						口縁部：ヨコナデ 体部：タタキ（２条/cm）後（指）ナデ 底面：タタキ（２条/cm）後ナデ	口縁部～底面：ハケ（４条/cm）後ミガキ（幅３㎜）後ナデ	石雲赤	良	1/3	7.5YR 7/6 橙	5YR7/6 橙	外面の口縁部～底部に黒斑有り
433	1	SP 5107	弥生	壺		7.7	(17.9)						頸部～体部上：ハケ（６条/cm） 体部下：ヘラケズリ 底部・底面：指オサエ・指ナデ	頸部～体部上：指オサエ後ナデ 体部中：ハケ後ナデ 体部下～底面：指オサエ・板ナデ後ナデ	石雲片赤	良	1/2	7.5YR 8/4 浅黄橙	10YR7/3 にぶい黄橙	外面底部、内面下半分に黒斑有り
442	1	SM 5001 -ET1	弥生	壺			(38.9)	(42.6)					体部：ハケ（４条/cm）後ヘラミガキ（幅４㎜）	体部：指オサエ後ハケ（４条/cm）後ヘラケズリ（幅２cm以上）	石長雲片赤	良	1/3	7.5YR 7/4 にぶい橙	7.5YR 7/4 にぶい橙	外面に黒斑あり
442	2	SM 5001 -ET1	弥生	鉢		(3.4)	(2.8)						体部下：ハケ（８条/cm） 底部：指オサエ 底面：ナデ	体部下～底面：板ナデ後ナデ	石雲片赤	良	底部 1/1	5YR6/8 橙	5YR6/8 橙	内面磨滅
442	3	SM 5001 -ET1	弥生	鉢？		3.5	1.6						底部：ハケ 底面：ナデ	底部・底面：ハケ後ナデ	石片赤	良	底部 1/1	10YR5/6 黄褐	10YR5/6 黄褐	底部内面に接合痕あり？
442	4	SM 5001 -ET1	弥生	鉢		4.2	(4.4)						底部：ヘラケズリ 底面：ナデ	底部：ヘラケズリ 底部～底面：指オサエ後指ナデ	石片赤	良	底部 9/10	5YR6/6 橙	2.5Y3/1 黒褐	
442	5	SM 5001 -ET1	弥生	高杯			(5.2)						口縁部：ヨコナデ 杯部：ミガキ	口縁部：ヨコナデ 杯部：ミガキ 脚部：ケズリ	石長雲赤	良	杯部 1/4	7.5YR 5/4 にぶい褐	7.5YR 5/4 にぶい褐	
442	6	SM 5001 -ET1	弥生	高杯			(5.3)						杯部：磨滅のため不明 脚部：ハケ（７～８条/cm）	杯部：ヘラミガキ（幅３㎜以上） 脚部：ナデ絞り痕	石長雲片赤	良	1/2	10YR6/4 にぶい黄橙	10YR6/4 にぶい黄橙	穿孔有り４箇所円盤充填
442	7	SM 5001 -ET1	土製品	ミニチュア土器（？）		1.4	(3.6)						体部下：タタキ後指ナデ 底面：ナデ	体部下～底面：指ナデ・指オサエ	石雲片	良	底部 1/1 体部 2/3	10YR5/2 灰黄褐	10YR4/1 褐灰	
444	1	SM 5001 -ET2	弥生	甕（鉢？）		4.0	(7.6)						底部：ハケ（５～７条/cm）一部磨滅している 底面：ナデ	底部：ナデ・指オサエ 底面：指オサエ	石長雲片赤	不良	底部 3/4	2.5YR 6/8 橙	5YR5/6 明赤褐	
444	2	SM 5001 -ET2	弥生	甕		(6.6)	(4.4)						底部：ハケ（４～５条/cm） 底面：ナデ	底部：指ナデ 底面：指ナデ、指オサエ	石雲片赤	良	底部 3/5 体部 2/5	5YR5/6 明赤褐	5YR4/6 赤褐	
444	3	SM 5001 -ET2	弥生	鉢	(4.4)		(3.2)						底部：指オサエ・ケズリ	底部：ケズリ後ナデ	石雲赤	不良	底部 1/1	7.5YR 6/6 橙	7.5YR 6/3 にぶい褐	内面に黒斑有り 外面底部工具痕か？
446	1	SM 5001 -ET3	弥生	壺	21.5		(11.1)		(13.5)				口縁部：ヨコナデ ヨコナデ後ハケ 頸部：タタキ後ナデ	磨滅のため不明	石雲片赤	不良	口縁部～頸部 1/1	2.5YR 5/8 明赤褐	2.5YR 5/8 明赤褐	頸部内外面に黒斑有り
446	2	SM 5001 -ET3	弥生	甕		(8.6)	(5.2)						底部：ミガキ（その他は磨滅のため不明） 底面：ナデ	底部：指オサエとナデか？（他は磨滅のため不明）	石雲片赤	良	底部 2/5	7.5YR 6/6 橙	10YR5/3 にぶい黄褐	
446	3	SM 5001 -ET3	弥生	壺	31.6		(15.0)						口縁部：ヨコナデ ハケの跡 凹線文１条 頸部：ハケ（７～８条/cm）	口縁部：ヨコナデ 頸部：ハケ（７～８条/cm）	石長雲赤	不良	口縁部 1/1	7.5YR 8/4 浅黄橙	2.5Y8/4 淡黄	内面黒斑有り

挿図番号	遺物番号	遺構番号	種類・材質	器種	法量（cm）								成形・調整（文様）		含有物組成	遺存状態	残存率	色調		備考
			細	大	口径（長さ）	底径（幅）	器高（厚さ）	体部最大径	頸径	高台高	孔径	重量（g）	外面	内面				外面	内面	
448	1	SM 5001	弥生	甕	(17.0)		(5.2)						口縁部：ヨコナデ 凹線文２条 指オサエ後ハケ（８～10条/cm）後ヨコナデ 体部上：タタキ後ハケ（８～10条/cm）	口縁部：ハケ（７～９条/cm）後ヨコナデ 体部上：ケズリ後ハケ（７～９条/cm）後指オサエ・指ナデ	石長片赤	良	口頸部1/8	7.5YR 7/6 橙	10YR7/4 にぶい黄橙	頸部内面に工具痕あり
448	2	SM 5001	弥生	甕		4.6	(5.1)						体部下～底面：ヘラケズリ	体部下～底面：指オサエ後ヘラケズリ	石雲片赤	良	1/1	7.5YR 6/4 にぶい橙	7.5YR 6/6 橙	
448	3	SM 5001	弥生	甕？		5.7	(3.9)						底部：剥離のため不明 底面：ナデ	底部～底面：指オサエ後ヘラケズリ	石雲赤	不良	1/1	2.5YR 4/8 赤褐	7.5YR 4/1 褐灰	底面に焼成後内から外にかけて穿孔有り（２箇所あるが一つはあいていない）
448	4	SM 5001	弥生	甕		(6.5)	(5.1)						体部下：ハケ（８条/cm）後一部ナデ 底部：ヨコナデ後ハケ（８条/cm） ヨコナデ 底面：板ナデ後ナデ	体部下：ケズリ後板ナデ 底部：（横方向）ナデ	石雲片赤	良	底径1/3	7.5YR 7/3 にぶい橙	5YR6/4 にぶい橙	内面に粘土接合痕
448	5	SM 5001	弥生	甕		4.8	(3.8)						体部下：ハケ（９～10条/cm）後ヘラミガキ（幅３㎜） 底部：指オサエ後ヨコナデ後ヘラミガキ 底面：ナデ	体部：ヘラケズリ後ナデ・指オサエ 底面：ヘラケズリ後ナデ	石雲片	良	底部1/1	7.5YR 6/4 にぶい橙	7.5YR 6/4 にぶい橙	底部中央に焼成前穿孔１箇所あり
448	6	SM 5001	弥生	甕		8.5	(3.4)						体部下：ハケ（８～９条/cm・16条/cm）後ナデ 底部：指オサエ後ヨコナデ 底面：指オサエ後ナデ	体部～底面：ヘラケズリ（単位不明）後指ナデ	石長片赤	良	底部9/10	10YR6/4 にぶい黄橙	7.5YR 6/4 にぶい橙	底部上げ底気味底部楕円形を呈する
448	7	SM 5001	弥生	壺	(29.2)		(2.6)						口縁部：ヨコナデ 刻み目 沈線４本 竹管文？	口縁部：ハケ後ナデ	石雲片赤	良	1/5	7.5YR 6/4 にぶい橙	7.5YR 6/4 にぶい橙	外面口縁部竹管文を施した後ナデ消したような跡
448	8	SM 5001	弥生	壺	(7.0)		(4.4)						口縁部・頸部：ヨコナデ 体部上：ハケ（４条/cm後ナデ	口縁部：ハケ（４条/cm）後ナデ 頸部～体部上：指オサエ後ナデ	石雲片赤	不良	1/4	5YR6/6 橙	5YR6/6 橙	体部外面に黒斑有り
448	9	SM 5001	弥生	壺		4.7	(3.2)						底部：ケズリ後ナデ 底面：ナデ	底部・底面：ナデ	石雲片赤	良	1/6	10YR4/1 褐灰	5YR7/6 橙	
448	10	SM 5001	弥生	壺？		(8.9)	(7.1)						体部下：ミガキ 底部：ミガキ後ナデ 底面：指オサエ後ナデ	体部～底部：ケズリ 底面：ケズリ後ナデ	石雲片赤	良	1/2	5YR5/4 にぶい赤褐	5YR5/4 にぶい赤褐	
448	11	SM 5001	弥生	壺		(6.2)	(6.2)						体部下：ミガキ 底部～底面：指オサエ後ナデ	体部下～底面：ハケ（８条/cm）後指オサエ・指ナデ	石雲片赤	良	1/2	7.5YR 6/6 橙	10YR4/1 褐灰	
448	12	SM 5001	弥生	壺		(7.8)	(6.8)						体部下～底部：ハケ（４条/cm）後ナデ 底面：ナデ	体部下～底面：ケズリ後ナデ	石雲角赤	良	1/2	7.5YR 7/3 にぶい橙	10YR4/1 褐灰	内外面とも底部に多量の小礫を含む
448	13	SM 5001	弥生	鉢	(34.0)		(7.0)						口縁部：ヨコナデ？ 凹線文？ 体部：不明	口縁部：不明 体部：指オサエ後ハケ（単位不明）後ナデ	石雲赤	不良	口縁部～体部1/10	5YR7/8 橙	7.5YR 7/6 橙	内外面とも磨滅・剥離
448	14	SM 5001	弥生	鉢	(43.9)		(9.4)						口縁部：凹線文の櫛描文？ 体部上：ハケ（６条/cm）後ミガキ	口縁部：ヨコナデ 体部：ハケ（７条/cm）後ミガキ	石雲片赤	良	1/4	10YR6/4 にぶい黄橙	7.5YR 6/4 にぶい橙	
448	16	SM 5001	弥生	高杯			(3.9)						杯部下～脚部：ハケ（８条/cm）後ミガキ	杯部：ミガキ（幅1.5㎜） 脚部：絞り痕後ケズリ？	石雲片赤	良	1/1	2.5YR 4/8 赤褐	5YR4/8 赤褐	

挿図番号	遺物番号	遺構番号	種類・材質	器種	法量（cm）								成形・調整（文様）		含有物組成	遺存状態	残存率	色調		備考
			細	大	口径（長さ）	底径（幅）	器高（厚さ）	体部最大径	頸径	高台高	孔径	重量（g）	外面	内面				外面	内面	
448	17	SM5001	弥生	高杯（脚部）			(7.5)						杯部下：不明 脚部：ヘラミガキ（幅４㎜）	杯部：不明 脚部：不明 絞り痕	石雲片赤	良	脚部3/5	5YR6/6橙	2.5YR6/8橙	脚部下位に４箇所の円形（直径約４㎜）の透かし孔あり 脚部内面に粘土接合痕あり
448	18	SM5001	弥生	高杯（脚部）		(15.7)	(11.5)						脚部上：ミガキ（幅３㎜）後ナデ 脚部下：ヨコハケ（６条/cm）後ナデ 裾部：凹線文２条後ナデ	脚部上：ナデ 脚部下～裾部：（タテ）指ナデ後（ヨコ）ケズリ後ナデ	石角赤	良	1/3	5YR6/4にぶい橙	5YR5/4にぶい赤褐	穿孔上下にあり（３箇所ずつか？）
448	19	SM5001	弥生	高杯			(10.0)						杯部下：ハケ（８～９条/cm）後ヘラミガキ（幅３㎜） 脚部：ハケ後ヘラミガキ（幅３㎜）	杯部：ヘラミガキ（幅３㎜） 脚部：ヘラケズリ後ナデ ハケ（８～９条/cm）後指ナデ	石雲片赤	良	1/1	5YR7/6橙	5YR7/6橙	脚部下位に４箇所の円形の透かし孔あり（焼成前）
448	20	SM5001	弥生	土製品	7.1	7.5	7.2						底部：指オサエ・指ナデ 底面：板ナデ後ナデ	底部上：ヘラケズリ後ナデ 底部下：指ナデ	石雲片赤	良	—	10YR6/3にぶい黄橙		外面に工具痕あり
448	21	SM5001	弥生	器台？			(5.7)						底部：ナデ ハケ（単位不明） ヨコナデ	底部：ナデ ヨコナデ	石雲片赤	良	1/10	7.5YR6/6橙	7.5YR6/6橙	外面黒斑有り 透かし孔あり
451	23	SM5001	弥生	壺	(13.7)		(17.3)						口縁部：ヨコナデ 頸部：タタキ後ナデ タタキ後ミガキ 体部上：磨滅のため不明	口縁部：ヨコナデ 頸部～体部上：指オサエ・指ナデ後ナデ 磨滅のため不明	石雲片赤	良	1/2	5YR6/8橙	5YR6/8橙	内外面とも磨滅
451	24	SM5001	弥生	壺	(7.3)		(15.2)						口縁部：ヨコナデ 頸部：ハケ（６～７条/cm）後ヘラミガキ（幅４㎜以上）	口縁部：指オサエ後ヨコナデ 頸部：指ナデ絞り痕 指オサエ 指オサエ後ナデ	石長片赤	良	5/6	5YR6/6橙	5YR6/6橙	接合痕あり
451	25	SM5001	弥生	甕	(13.6)		(4.5)						口縁部：ヨコナデ 凹線文２条 体部上：ハケ（４～６条/cm）	口縁部：ヨコナデ 体部上：指オサエ後ヨコナデ ケズリ	石雲片赤	良	1/5	5YR6/6橙	5YR6/6橙	
451	26	SM5001	弥生	甕			(5.9)						口縁部：ヨコナデ 体部上：指オサエ後ナデ	口縁部：ヨコナデ ナデ 体部上：ケズリ	石雲赤	良	1/10	7.5YR8/3浅黄橙	7.5YR7/3にぶい橙	内面に工具痕？あり
451	27	SM5001	弥生	甕			(8.8)						口縁部：ヨコナデ 体部上：タタキ（３条/cm）後ハケ（６条/cm）	口縁部：ハケ（６～８条/cm）後ヨコナデ 体部上：ヘラケズリ（幅1.4cm以上）	石長片赤	良	—	7.5YR6/4にぶい橙	7.5YR6/4にぶい橙	
451	28	SM5001	弥生	甕			(12.4)						体部上：ミガキ（幅４㎜）後ナデ 体部下：ケズリ後ナデ	体部上：ハケ（７条/cm）後ナデ 体部下：指オサエ後ナデ	石雲片赤	良	—	7.5YR6/4にぶい橙	2.5Y5/2暗灰黄	穿孔有り（内から外へ）
451	29	SM5001	弥生	甕		(6.2)	(7.6)						体部下：ヘラミガキ（幅３㎜以上） 底部：指オサエ後ヨコナデ 底面：指オサエ後ナデ	体部下：ハケ（３条/cm）後ナデ 底部・底面：指オサエ後指ナデ	石長片赤	良	1/3	10YR7/2にぶい黄橙	10YR7/2にぶい黄橙	内面のハケは器壁の凹部の幅が３㎜程度 底部穿孔有り
451	30	SM5001	弥生	高杯			(8.0)						脚部：ヘラミガキ	杯部：ヘラミガキ 脚部：ケズリナデ	石雲赤	良	4/5	7.5YR7/4にぶい橙	7.5YR7/4にぶい橙	穿孔３箇所あり
451	31	SM5001	弥生	鉢	(29.4)		(5.6)						口縁部：ヨコナデ 体部上：タタキ（横方向）後ナデ	口縁部：ナデ 体部上：ヘラミガキ（幅2.5㎜）	石雲片赤	良	口縁部1/7	7.5YR5/4にぶい褐	7.5YR5/2灰褐	
451	32	SM5001	弥生	鉢			(5.2)						口縁部：斜格子文 ヨコナデ 体部上：ハケ（４～５条/cm）	口縁部：ハケ（６～８条/cm） 体部上：ヘラミガキ	石雲赤	良	1/8	2.5Y8/3淡黄	2.5Y8/3淡黄	

挿図番号	遺物番号	遺構番号	種類・材質	器種	法量（cm）								成形・調整（文様）		含有物組成	遺存状態	残存率	色調		備考
			細	大	口径（長さ）	底径（幅）	器高（厚さ）	体部最大径	頸径	高台高	孔径	重量（g）	外面	内面				外面	内面	
452	1	SM5001周辺	弥生	壺	(13.2)	5.8	(33.4)						口縁部：ヨコナデ タタキ 体部上：タタキ後ケズリ・ナデ 底部：タタキ後板ナデ 底面：ナデ	口縁部：ヨコナデ 指オサエ 体部上：指オサエ・ナデ ケズリ後指オサエ・ナデ 体部下：ケズリ後指オサエ・ナデ 底面：ケズリ後指オサエ・指ナデ	石雲片赤	良	1/3	7.5YR 7/4 にぶい橙	7.5YR 7/3 にぶい橙	底部近く外面に黒斑有り
452	2	SM5001周辺	弥生	壺	(16.4)		(6.0)						口縁部：ヨコナデ 頸部：タタキ後ナデ	口縁部：ヨコナデ 頸部：指オサエ後ナデ	石雲赤	不良	口縁部1/4	5YR6/8 橙	5YR6/8 橙	内面接合痕あり 内外面とも磨滅
452	3	SM5001周辺	弥生	甕	(16.7)		(6.7)						口縁部：ヨコナデ 体部上：磨滅のため不明	口縁部：ヨコナデ 体部上：指オサエ後ナデ	石雲片赤	不良	1/4	2.5YR 5/8 明赤褐	5YR6/8 橙	
452	4	SM5001周辺	弥生	鉢？	(13.0)		(5.4)						口縁部：ヨコナデ 体部：ミガキ 沈線1本	口縁部～体部：ミガキ	石雲片赤	良	1/6	7.5YR 6/4 にぶい橙	7.5YR 6/4 にぶい橙	
452	5	SM5001周辺	弥生	高杯	(7.9)	(7.3)	(1.2)						裾部：ヨコナデ 脚部：ヨコナデ後きざみ目ミガキ	裾部：ヨコナデ 脚部：ケズリ	石雲片赤	良	－	7.5YR 6/6 橙	7.5YR 5/6 明褐	
453	6	SM5001周辺	弥生	壺	(30.8)		(9.8)						口縁部：ヨコナデ 凹線文2条 竹管文 頸部：ハケ（6～7条/cm）後ナデ 凹線文状の強いヨコナデ	口縁部：ヨコナデ ハケ（7～8条/cm 10～11条/cm）後ナデ ヘラ描文（線刻） ナデ後ハケ（7条/cm）	石長雲片赤	良	1/8	5YR7/6 橙	5YR7/6 橙	
453	7	SM5001周辺	弥生	壺			(8.4)						頸部：ヨコナデ 体部上：ハケ（8条/cm）	頸部：ヨコナデ 体部上：ケズリ	石雲片	良	1/5	5YR6/6 橙	5YR6/6 橙	絵画土器（鹿2頭） 外面赤色塗彩
453	8	SM5001周辺	弥生	壺	18.6		(6.8)						口縁部：ヨコナデ 凹線文 頸部：不明 体部上：ハケ（7条/cm）	口縁部：ヨコナデ 頸部～体部上：指オサエ・ナデ	石雲片赤	良	口縁部1/5	5YR6/4 にぶい橙	10YR6/3 にぶい黄橙	内面頸部に工具痕あり 頸部に接合痕あり
453	9	SM5001周辺	弥生	壺（甕？）	(9.3)		(7.3)						口縁部：ヨコナデ ハケ後ヨコナデ 体部上：ハケ後ヘラミガキ	口縁部：ヨコナデ 体部上：ヘラケズリ後ナデ	石雲赤	良	2/3	5YR6/8 橙	5YR6/6 橙	
453	10	SM5001周辺	弥生	壺	6.9		(16.4)						口縁部：ナデ 頸部：櫛描文ミガキ 体部：摩耗のため不明	口縁部：ナデ 頸部：絞り痕指オサエ 体部：ハケ（6～7条/cm）	石雲片赤	不良	口頸部1/1 体部1/4	2.5Y5/2 暗灰黄	2.5Y4/1 黄灰	
453	11	SM5001周辺	弥生	壺			(6.3)		(9.9)				頸部上：剥離のため不明 頸部：ハケ(6条/cm)後ナデ	頸部上：剥離のため不明 ヨコハケ（7条/cm）後ナデ 頸部：指オサエ後ナデ ケズリ後指オサエ・指ナデ	石雲赤	良（内面は不良）	頸部1/3	5YR7/4 にぶい橙	2.5YR 6/6 橙	外面に黒斑有り 頸部接合痕あり
453	12	SM5001周辺	弥生	壺			(11.2)						頸部：ヨコナデ ヘラミガキ	頸部：ヨコナデ 指オサエ	石雲赤	良	1/2	5YR6/8 橙	5YR6/8 橙	内面頸部に接合痕あり
453	13	SM5001周辺	弥生	壺			(7.0)						頸部：ハケ(6条/cm)後ヨコナデ ハケ(6条/cm)	頸部：ヨコナデ ハケ(8条/cm)後指オサエ・ナデ	石雲赤	良	1/4	10YR7/4 にぶい黄橙	7.5YR 6/4 にぶい橙	線刻土器 外面に線刻あり
453	14	SM5001周辺	弥生	壺	(13.7)		(5.1)						口縁部：ナナメ格子文後ナデ ヨコナデ ハケ（単位不明）後ナデ	磨滅のため不明	石雲赤	不良	口縁部～頸部1/10	2.5Y8/2 灰白	10YR8/3 浅黄橙	
453	15	SM5001周辺	弥生	壺		7.8	(10.9)						体部下：タタキ後ハケ（7条/cm） 底部：指オサエ・指ナデ 底面：タタキ後ケズリ	体部下：ヘラケズリ 底部・底面：指ナデ	石雲片赤	良	1/1	2.5YR 5/6 明赤褐	2.5Y6/2 灰黄	外面底部から体部に黒斑、内面体部に黒斑

挿図番号	遺物番号	遺構番号	種類・材質	器種	法量（cm）								成形・調整（文様）		含有物組成	遺存状態	残存率	色調		備考
			細	大	口径（長さ）	底径（幅）	器高（厚さ）	体部最大径	頸径	高台高	孔径	重量（g）	外面	内面				外面	内面	
453	16	SM5001周辺	弥生	壺（甕？）		8.0	(10.0)						体部下：ハケ（6～7条/cm） 底部：タタキ後ナデ 底面：ケズリ後ナデ	体部下～底面：ケズリ後ナデ	石長雲赤	良	底部2/3	2.5Y7/4 浅黄	2.5Y7/4 浅黄	
453	17	SM5001周辺	弥生	甕		8.3	(5.6)						体部下：磨滅のため不明 底面：ナデ後指オサエ	体部下：ヘラケズリ 底面：ヘラケズリ後ナデ	石雲片赤	不良	2/3	7.5YR 5/4 にぶい褐	10YR5/4 にぶい黄褐	底面に穿孔1箇所（内と外両方からあけている）
453	18	SM5001周辺	弥生	壺		(6.8)	(3.7)						底部：指オサエ後ハケ（7～9条/cm）後ヘラミガキ（幅3㎜以上） 底面：指オサエ後ナデ	底部：ヘラケズリ（幅1.8cm以上） 底面：ヘラケズリ（単位不明）後指オサエ・ナデ	石長雲片赤	良	1/2	5YR6/6 橙	5YR6/6 橙	底部やや上げ底気味
453	19	SM5001周辺	弥生	壺？		(8.5)	(2.1)						底部：ミガキ 底面：ミガキ後ナデ	底部・底面：ケズリ	石雲片赤	良	1/4	5YR6/6 橙	10YR4/2 灰黄褐	
453	20	SM5001周辺	弥生	壺		(5.7)	(6.8)						体部下：ハケ（6条/cm） 底部：ハケ（5条/cm）後ナデ	体部下：ハケ（4条/cm）	石雲片赤	良	1/4	7.5YR 6/6 橙	7.5YR 6/4 にぶい橙	
453	21	SM5001周辺	弥生	壺		(9.0)	(7.2)						体部下：ミガキ 底部・底面：指オサエ・指ナデ	体部下：ヘラケズリ 剥離のため不明	石雲片赤	不良	1/3	5YR5/4 にぶい赤褐	10YR4/1 褐灰	外面底・体部に黒斑有り
453	22	SM5001周辺	弥生	壺		(7.9)	(7.7)						体部下：ミガキ 底部：タタキ後ハケ（8条/cm） 底面：ナデ	体部下：ハケ（5条/cm）後ミガキ 底部：ミガキ 底面：指オサエ後ミガキ	石長雲片赤	良	2/3	10YR6/3 にぶい黄橙	10YR7/3 にぶい黄橙	
453	23	SM5001周辺	弥生	壺		(12.2)	(11.5)						体部下：タタキ（5条/cm）後ハケ（17～19条/cm）後ヘラミガキ（幅4㎜以上） 底部：指オサエ後タタキ（5条/cm）後ナデ 底面：ナデ	体部下～底面：ヘラケズリ（幅1.7cm以上）	石長雲片赤	良	1/8	7.5YR 7/6 橙	10YR7/4 にぶい黄橙	
454	24	SM5001周辺	弥生	甕	(21.1)		(8.4)						口縁部：ヨコナデ 凹線文3条 体部上：タタキ（3条/cm）後ハケ（10条/cm）	口縁部：ヨコナデ 体部上：ヘラケズリ（幅1.1cm以上）後ナデ	石長雲片赤	良	1/5	10YR7/3 にぶい黄橙	7.5YR 6/4 にぶい橙	外面に黒斑有り
454	25	SM5001周辺	弥生	甕	(17.2)		(6.9)						口縁部：ヨコナデ 凹線文2条 体部上：磨滅のため不明	口縁部：ヨコナデ 体部上：磨滅のため不明	石雲片赤	良	1/5	5YR5/6 明赤褐	10YR6/6 明黄褐	
454	26	SM5001周辺	弥生	甕	(16.6)		(3.2)						口縁部：ヨコナデ 体部上：ハケ（8～10条/cm）	口縁部：ハケ後ヨコナデ 体部上：指オサエ後ナデ	石雲赤	良	口縁部1/4	10YR5/4 にぶい黄褐	10YR4/4 褐	
454	27	SM5001周辺	弥生	鉢？			(8.2) (6.8) (3.8)						口縁部：ヨコナデ 体部上：ハケ（9～10条/cm）後ミガキ 体部下：ハケ（8条/cm）後ミガキ 波状文	口縁部：ナデ 体部上：ミガキ 体部下：指オサエ後ナデ	石雲片赤	良	1/10	2.5Y8/4 淡黄	2.5Y6/2 灰黄	体部上穿孔有り
454	28	SM5001周辺	弥生	？			(3.4)						体部：波状文 円形浮文 凹線文 ハケ（8条/cm）	体部：指オサエ後ナデ	石雲赤	良	1/10	5YR6/4 にぶい橙	10YR4/1 褐灰	
454	29	SM5001周辺	弥生	鉢	(16.3)	4.7	8.3						口縁部：ヨコナデ 体部：タタキ後ナデ 底面：ヘラケズリ	口縁部：ハケ（6条/cm）後ヨコナデ 体部～底面：ヘラケズリ	石雲赤	良	1/1	7.5YR 4/2 灰褐	7.5YR 5/3 にぶい褐	内面体部から底部に赤色顔料付着
454	30	SM5001周辺	弥生	鉢	(13.9)		(5.7)						口縁部：ヨコナデ 体部上：ヨコナデ ハケ（6条/cm）ハケ後ヘラミガキ	口縁部：ヨコナデ 体部上：指オサエ後ナデ 指ナデ	石雲片赤	良	口縁部1/5	5YR6/6 橙	5YR6/4 にぶい橙	

挿図番号	遺物番号	遺構番号	種類・材質	器種	法量（cm）								成形・調整（文様）		含有物組成	遺存状態	残存率	色調		備考
			細	大	口径（長さ）	底径（幅）	器高（厚さ）	体部最大径	頸径	高台高	孔径	重量（g）	外面	内面				外面	内面	
454	31	SM 5001 周辺	弥生	鉢？			(5.9)						口縁部：櫛描文後ナデ 体部：ミガキ（幅３㎜）後櫛描文後ナデ	口縁部～体部：指オサエ後ナデ	石雲赤	不良	－	10YR8/3 浅黄橙	2.5Y7/1 灰白	
454	32	SM 5001 周辺	弥生	鉢	24.4		(8.5)						口縁部：櫛描斜格文 ヨコナデ 体部：ハケ（３条/cm）後ヨコナデ後ヘラミガキ（幅2.5～３㎜）	口縁部：ヨコナデ 体部：板ナデ（横方向）後ナデ	石雲片	良	口縁部 1/10 以下	7.5YR 6/4 にぶい橙	7.5YR 6/3 にぶい褐	体部内面から焼成後穿孔
454	33	SM 5001 周辺	土製品	ミニチュア土器（鉢）	(8.8)		(5.7)						口縁部：ヨコナデ 体部上：指オサエ後ナデ 体部下：磨滅のため不明	磨滅のため不明瞭 口縁部：ヨコナデ 体部：指オサエ後ナデ	石雲片赤	良	1/3	7.5YR 6/4 にぶい橙	7.5YR 6/8 橙	
454	34	SM 5001 周辺	弥生	甕		4.8	(2.6)						体部下～底面：指オサエ・指ナデ	磨滅のため不明	石雲片赤	不良	1/1	5YR5/6 明赤褐	5YR5/6 明赤褐	
454	35	SM 5001 周辺	弥生	高杯	(24.3)		(3.2)						口縁部：ヨコナデ後ミガキ 杯部：ミガキ	口縁部：ヨコナデ 杯部：ミガキ	石雲片赤	良	1/6	7.5YR 7/6 橙	10YR7/4 にぶい黄橙	
454	36	SM 5001 周辺	弥生	高杯	(3.4)	(7.8)	(0.7)						口縁部：ヨコナデ ヨコナデ後ミガキ 杯部：ハケ（６条/cm）	口縁部：ヨコナデ 杯部：ヨコナデ後ミガキ（暗文？）	石雲片赤	良	－	5YR7/6 橙	5YR6/6 橙	
454	37	SM 5001 周辺	弥生	高杯			(4.3)						脚部：ヘラミガキ	脚部：ミガキケズリ ハケ（６条/cm）後ナデ	石雲赤	良	1/1	2.5YR 4/8 赤褐	2.5YR 5/8 明赤褐	
454	38	SM 5001 周辺	弥生	高杯		(10.6)	(3.9)						脚部：ミガキ ヨコナデ	磨滅のため不明	石雲赤	不良	1/2	5YR6/8 橙	5YR4/8 赤褐	
454	39	SM 5001 周辺	弥生	器台			(10.1)						剥離のため不明	剥離のため不明 指オサエ後ナデ後ヘラミガキ（幅４㎜以上）	石長雲片赤	良	1/8	2.5Y7/3 浅黄	2.5Y7/2 灰黄	穿孔有り ４㎜程度の礫を多く含む
454	40	SM 5001 周辺	弥生	把手	(9.7)	(4.4)	2.1						指オサエ・指ナデ・ナデ		石雲片赤	良	把手 3/4	7.5YR 6/3 にぶい褐		
458	1	ST 5001	弥生	甕	(26.4)		(17.7)						口縁部：ヨコナデ 体部：ハケ（６条/cm）	口縁部：ヨコナデ 体部上：指オサエ後ハケ後ナデ 体部下：指オサエ後ハケ後ケズリ	石雲片赤	良	1/5	5YR5/4 にぶい赤褐	5YR6/6 橙	外面口縁部から体部にかけて煤付着 内面体部にこげ
458	2	ST 5001	弥生	壺		(9.6)	(5.4)						体部下：ハケ（９～10条/cm） 底部：ヨコナデ 底面：ハケ後ナデ	体部下～底面：ナデ	石雲赤	良	2/5	7.5YR 6/4 にぶい橙	10YR3/1 黒褐	
461	1	ST 5002	弥生	鉢	24.0	5.0	10.8						口縁部：凹線文１条 ヨコナデ後ナデ 体部～底面：ケズリ	口縁部：ヨコナデ 体部～底面：ミガキ（幅3.5㎜）	長雲赤	良	1/1	7.5YR 7/6 橙	7.5YR 6/6 橙	内面の体部下から底面にかけてこげ 外面口縁部・体部に黒斑有り
461	2	ST 5002	弥生	甕			37.0	34.8					体部上：ヨコナデ ハケ（７条/cm） 体部中～下：タタキ後ハケ（５条/cm）（８条/cm）（12条/cm）	体部上：指オサエ・ナデ ハケ(12条/cm)後ナデ 体部中～下：ハケ（５条/cm）（８条/cm）後ケズリ	石片赤	良	4/5	5YR7/6 橙	10YR6/4 にぶい黄橙	体部下に穿孔有り 内面に接合痕あり 体部外面下に黒斑有り
467	1	ST 5005	弥生	壺	(17.0)		(12.9)						口縁部：タタキ後ヨコナデ 頸部：タタキ後ハケ（８～９条/cm）	口縁部：ハケ（単位不明）後ヨコナデ 頸部：指オサエ後ナデ	石雲片赤	良	1/3	10YR7/4 にぶい黄橙	10YR7/4 にぶい黄橙	外面に接合痕あり 外面口縁部から頸部に煤付着
467	2	ST 5005	弥生	壺	(13.9)		(4.7)		(9.4)				口縁部：ヨコナデ ×条の文？ 頸部：ハケ（９条/cm）後ナデ	口縁部：ヨコハケ後ヨコナデ 頸部：指ナデ	石雲片赤	良	1/4	7.5YR 7/4 にぶい橙	7.5YR 7/4 にぶい橙	

挿図番号	遺物番号	遺構番号	種類・材質	器種	法量（cm）								成形・調整（文様）		含有物組成	遺存状態	残存率	色調		備考
			細	大	口径（長さ）	底径（幅）	器高（厚さ）	体部最大径	頸径	高台高	孔径	重量（g）	外面	内面				外面	内面	
467	3	ST 5005	弥生	壺		(5.0)	(23.1)	(28.6)					体部上：ハケ（10条/cm） 体部中：磨滅のため不明 体部下：ミガキ 底部・底面：ナデ	体部上：指オサエ後ハケ（6条/cm）後ナデ 体部中：磨滅のため不明 底部：ハケ（5条/cm）	石雲片赤	良	体部1/3	10YR7/6 明黄褐	N3/0 暗灰	
467	4	ST 5005	弥生	甕	(8.4)	3.8	9.6	(12.7)					口縁部：ヨコナデ 体部：ミガキ 底面：ナデ	口縁部：ヨコナデ 体部上：指オサエ後ヘラケズリ 体部下～底面：板ナデ後ナデ	石雲片赤	良	2/3	5YR6/6 橙	5YR5/6 明赤褐	外面肩の一部に黒斑有り 体部一箇所穿孔有り（内から外）
470	1	ST 5006	弥生	鉢	(53.8)	8.1	23.9						口縁部：ヨコナデ 体部：ハケ（5条/cm）後ミガキ（幅4㎜） 底部：ハケ（5条/cm）後ミガキ（幅4㎜）後ナデ 底面：ハケ（5条/cm）後ナデ	口縁部：ヨコナデ 体部：ハケ（14条/cm）後ミガキ（幅4㎜） 底部：指オサエ後ナデ	石雲片赤	良	口縁部～体部3/5 底部1/1	7.5YR 6/4 にぶい橙	7.5YR 6/4 にぶい橙	底部～体部にかけて黒斑有り
470	2	ST 5006	弥生	壺		6.5	(47.0)	42.3					体部～底部：タタキ後ハケ（8～9条/cm）後ミガキ	体部上：ハケ（8～9条/cm）後ナデ 体部下：ハケ（8～9条/cm） 底部：ハケ（8～9条/cm）後ナデ 底面：指オサエ	石長雲赤	良	口縁部以外1/1	10YR7/4 にぶい黄橙	2.5Y7/4 浅黄	外面黒斑 内外面接合痕あり
470	3	ST 5006	弥生	壺		3.5	(6.2)						体部上：ハケ（5～7条/cm）ナデ 体部下：指ナデ 底部：指オサエ 底面：ナデ	体部上：指オサエ 体部下：指ナデ 底面：ナデ	石長雲片赤	良	体部～底部1/1	7.5YR 6/6 橙	7.5YR 6/6 橙	内面体部に接合痕
470	4	ST 5006	弥生	鉢		3.6	(5.4)						体部下：ミガキ 底部：指オサエ 底面：ナデ	体部下～底部：ミガキ 底面：ナデ	石雲片赤	良	底部1/2	10YR7/4 にぶい黄橙	2.5Y8/3 淡黄	
474	1	ST 5007	弥生	甕棺			(36.6)	(52.7)					体部上：タタキ（一部ハケ〔8条/cm〕）	体部上：指オサエ・指ナデ後ケズリ 体部下：指オサエ後ハケ（8条/cm）後ケズリ	石雲片赤	良	1/5	5YR5/6 明赤褐	7.5YR 7/3 にぶい橙	内外面に黒斑 外面磨滅
474	2	ST 5007	弥生	壺	(15.5)	6.6	51.2	36.8					口縁部：ヨコナデ 頸部：平行タタキ（単位不明　0.6～0.8cmぐらいの間隔で残る）後横方向ハケ（4～5条/cm）後縦方向ハケ（7～10条/cm） 体部上：平行タタキ（単位不明）後ハケ（単位不明）後ナデ 平行タタキ（単位不明）後ヨコハケ（4～5条/cm）後タテハケ（7～10条/cm） 体部中：平行タタキ（幅4.5以上×3.4cm5条以上）後ヨコハケ（4～5条/cm） 体部下：平行タタキ（単位不明）後タテハケ（7～10条/cm）後ナデ 底面：ナデ	口縁部：ハケ（6～8条/cm）後ヨコナデ 頸部：ハケ（6～8条/cm）後ナデ 体部上：指オサエ後指ナデ・ナデ ヘラケズリ（幅1.2cmm以上） 体部中：指オサエ後ヨコハケ（7～15条/cm　一部ヨコハケ後タテハケの部分あり）後指ナデ 体部下：ヘラケズリ（幅1.5cmm以上） 底部：指オサエ	石片赤	良	2/3	5YR6/6 橙	5YR6/6 橙	体部内面全体、口縁部内外面に黒斑有り 体部下に焼成後穿孔有り

挿図番号	遺物番号	遺構番号	種類・材質	器種	法量（cm）								成形・調整（文様）		含有物組成	遺存状態	残存率	色調		備考
			細	大	口径（長さ）	底径（幅）	器高（厚さ）	体部最大径	頸径	高台高	孔径	重量（g）	外面	内面				外面	内面	
477	1	ST 5008	弥生	壺		6.8	(4.6)						底部：ハケ（6～9条/cm）後ナデ 底面：ナデ	底部～底面：ケズリ	石雲片赤	良	底部 9/10	10YR5/4 にぶい黄褐	5YR6/6 橙	
477	2	ST 5008	弥生	壺		6.9	(36.3)	(38.2)					体部上：タタキ後ハケ（4～5条/cm）後ミガキ 体部中：タタキ後ハケ（4～5条/cm） 体部下：ミガキほぼ磨滅 底面：ナデ	体部上：指オサエ後ナデ 体部中・下：ハケ（4～5条/cm）一部磨滅 底部・底面：指ナデ・指オサエ	石雲片赤	良	体部～底部 6/10	5YR6/6 橙	10YR7/2 にぶい黄橙	体部外面に黒斑有り 体部外面下磨滅のため不明瞭 体部内面接合痕あり
480	1	ST 5009	弥生	鉢	22.4	3.8	10.1	20.4					口縁部：ナデ 凹線文1条 ハケ（8条/cm）後ヨコナデ 体部：タタキ（2本/cm）後ハケ（8条/cm） 底面：タタキ（2本/cm）	口縁部：ハケ（8条/cm）後ヨコナデ 体部上：ハケ（8条/cm）後ミガキ 体部下：指オサエ後ミガキ 底部：指オサエ後ナデ	石片赤	良	4/5	10YR6/6 明黄褐	10YR6/6 明黄褐	外部半分程度黒斑有り
480	2	ST 5009	弥生	甕棺		6.0	(35.4)	35.2					体部上：ハケ（11条/2.1cm）後ナデ後（一部）ケズリ体部中：ヨコハケ(11条/2.1cm)後タテハケ（11条/2.1cm)後ナデ 体部下：ハケ（11条/2.1cm）後ケズリ 底面：ハケ(11条/2.1cm）後ナデ	体部上～底面：ケズリ	石雲片赤	良	1/1	10YR7/4 にぶい黄橙	10YR5/4 にぶい黄褐	体部内面に一部粘土ひも痕あり 体部下に穿孔一箇所あり
480	3	ST 5009	製塩土器		(9.4)	(4.9)	(8.6)						口縁部～体部：ナデ 底部：指オサエ後ナデ 底面：磨滅のため不明	口縁部：ナデ 体部～底面：ハケ(11条/cm)	石雲片赤	良	3/5	7.5YR 7/4 にぶい橙	7.5YR 7/4 にぶい橙	脚部に爪痕？ 全体にゆがんでいる
483	1	ST 5010	弥生	甕			(28.4)						体部上：タタキ後ハケ（6～7条/cm)所々横方向のヘラミガキ 体部下：ヘラケズリ後指ナデ後ヘラミガキ 底部・底面：磨滅のため不明	体部上～底面：ハケ（6～7条/cm）	石雲片赤	良	体部下 4/5	7.5YR 7/4 にぶい橙	10YR5/1 褐灰	接合痕あり
483	2	ST 5010	弥生	甕		(8.7)	(55.4)	(51.7)					口縁部：ヨコナデ 体部：タタキ後ハケ（5条/cm）後ミガキ 底面：ナデ	口縁部～体部上：ヨコナデ後指オサエ後ハケ(5条/cm) 体部中：ハケ（5条/cm） 体部下：ハケ（9条/cm） 底部・底面：ハケ(9条/cm)後ナデ	石雲片赤	良	5/6	5YR6/4 にぶい橙	5YR5/6 明赤褐	外面に黒斑有り
483	3	ST 5010	弥生	鉢	(11.2)	4.0	6.8						口縁部～底面：指オサエ後ナデ	口縁部～底部：指オサエ後板ナデ 底面：指オサエ	石雲片赤	良	1/2	7.5YR 7/4 にぶい橙	7.5YR 7/4 にぶい橙	
486	1	ST 5011	弥生	甕		10.4	(49.1)	(61.6)					体部：ハケ(8条/cm)後ミガキ（幅4㎜） 底面：指オサエ後ナデ	磨滅のため不明	石長雲片赤	良	1/2	5YR6/6 橙	5YR7/4 にぶい橙	外面黒斑有り
489	1	ST 5012	弥生	壺	14.7	6.0	26.9	24.4					口縁部・頸部：ハケ（5～6条/cm） 体部：ハケ・指オサエ後ケズリ 底面：ナデ	口縁部：ヨコナデ 頸部：ハケ（5～6条/cm） 体部：ハケ(6条/cm)後ケズリ 底部：ケズリ 底面：ナデ	石長雲片赤	不良	体部 1/1 口縁部 1/2	10YR7/3 にぶい黄橙	2.5Y7/4 浅黄	外面黒斑有り 内面接合痕あり

挿図番号	遺物番号	遺構番号	種類・材質	器種	法量（cm）								成形・調整（文様）		含有物組成	遺存状態	残存率	色調		備考
			細	大	口径（長さ）	底径（幅）	器高（厚さ）	体部最大径	頸径	高台高	孔径	重量（g）	外面	内面				外面	内面	
489	2	ST 5012	弥生	壺	19.7	5.6	(55.5)	48.0					頸部：ヨコナデ タテハケ（9～11条/1.5cm） ヨコナデ 貼付突帯文 きざみ目 体部上：ハケ（9～11条/1.5cm）不明瞭 体部中～下：タタキ後ハケ（9～1.2条/1.5～1.7cm） 底部：タタキ 底面：ナデ	頸部：ナデ ハケ（9～12条/1.2cm） 体部上：タテハケ（9～12条/1.2cm）後ナデ タテハケ（9～12条/1.7cm） 体部中：ヨコハケ（9～11条/1.7cm） 体部下～底面：ヨコハケ（9～11条/1.7cm）・タテハケ（9～12条/1.2cm）後ナデ	石長雲片赤	良	9/10	7.5YR 5/6 明褐	5YR6/6 橙	内外面に接合痕 外面に黒斑有り
489	3	ST 5012	弥生	鉢	(49.6)		口縁部(7.1) 体部(9.5)						口縁部：ハケ（6条/cm）後ナデ 体部上：ハケ（6条/cm）後ナデ後櫛描文 体部下：ミガキ（幅4㎜）後ナデ	口縁部～体部下：指オサエ後ナデ	石雲片赤	良	1/16	7.5YR 7/4 にぶい橙	10YR8/4 浅黄橙	
489	4	ST 5012	弥生	高杯		(19.4)	(4.0)						脚部：ヘラミガキ 裾部：ヨコナデ	脚部：ケズリ 裾部：指オサエ後ハケ（5～6条/cm）	石雲片赤	良	1/4	5YR5/6 明赤褐	5YR6/6 橙	穿孔有り1ヶ所 内面裾部に少し煤の付着
492	1	ST 5013	弥生	壺	13.9	6.3	28.8	21.5					口縁部：ヨコナデ 頸部～底部：指オサエ・ナデ後ハケ（9～10条/cm） 底 面：ハ ケ（9～10条/cm）	口縁部：ハケ（9～10条/cm） 頸部：指オサエ後ヘラケズリ 体部・底部：ハケ（9～10条/cm）後指ナデ後ヘラケズリ 底面：指オサエ後ハケ（9～10条/cm）後ナデ	石雲片赤	良	1/1	7.5YR 6/6 橙	5YR6/4 にぶい橙	底部から下部外面に黒斑有り
495	1	ST 5014	弥生	壺	(16.8)		(3.1)						口縁部：ヨコナデ後きざみ目 沈線3本？ 頸部：ヨコナデ	口縁部・頸部：ヨコナデ	石雲片赤	不良	1/4	2.5YR 5/6 明赤褐	7.5YR 6/6 橙	口縁部にきざみ目あるが磨滅のため文様は不明瞭
495	2	ST 5014	弥生	壺	15.4	4.2	32.5	20.8					口縁部：ヨコナデ 凹線文2条 頸 部：ハ ケ（6～8条/cm） 頸部下：ハケ（6～8条/cm）後ヘラミガキ（幅2㎜以上） 体 部：ハ ケ（6～8条/cm） 底部・底面：ナデ	口縁部～頸部上：ヨコナデ 頸部下：指オサエ後指ナデ 体部上：指オサエ後ヘラケズリ後指ナデ 体部下～底面：指オサエ後ヘラケズリ	石片赤	良	3/5	7.5YR 6/4 にぶい橙	7.5YR 6/4 にぶい橙	体部に焼成後穿孔有り(穿孔の真上に土器の表面がくぼんだ箇所あり、加工痕か？) 頸部と体部の境は段になっている
505	1	SU 5003	弥生	壺		(15.2)	(7.3)						口縁部：ヨコナデ後ヘラミガキ 凹線文4条 頸部：ヘラミガキ	口縁部：ヨコナデ 頸部：ナデ	石長雲赤	良	口縁部2/5	7.5YR 5/6 明褐	5YR5/6 明赤褐	
505	2	SU 5003	弥生	壺	(9.7)		(10.2)						口縁部・頸部：凹線文5条 体部上：ナデ 把手部指オサエ・ナデ	口縁部・頸部：ヨコナデ 体部上：指オサエ後ナデ	石長雲片	良	口縁部1/2 体部上1/4	2.5Y6/6 橙	2.5Y6/4 にぶい橙	内面黒斑有り
505	3	SU 5003	弥生	甕	28.1		(9.2)						口縁部：横ナデ 体部上：ハケ（4～11条/cm）	口縁部：横ナデ 体部上：ハケ（4～5条/cm）	石雲赤	良	1/10	5YR6/4 にぶい橙	7.5YR 6/6 橙	
508	1	SU 5008	弥生	壺	(15.6)		(7.2)						口縁部：ヨコナデ 頸部：剥離のため不明	口縁部：ヨコナデ 頸部：剥離のため不明	石雲片赤	不良	口縁部1/6	10YR3/4 暗褐	10YR2/1 黒	貼付突帯文

挿図番号	遺物番号	遺構番号	種類・材質	器種	法量（cm）								成形・調整（文様）		含有物組成	遺存状態	残存率	色調		備考
			細	大	口径（長さ）	底径（幅）	器高（厚さ）	体部最大径	頸径	高台高	孔径	重量（g）	外面	内面				外面	内面	
508	2	SU 5008	弥生	壺	13.8		(10.3)						口縁部：ヨコナデ 頸部：板ナデ（幅0.7cm以上）後ヘラミガキ（幅0.3cm以上）	口縁部：ヨコナデ 頸部：ヨコナデ後ハケ（6～7条/cm）指オサエ後ナデ	石雲片赤	良	口頸部9/10	5YR7/6橙	5YR7/6橙	口頸部全体にひずんでいる 頸部外面に粘土ひも接合痕 頸部内面下半分に工具の端部の跡が多く残る
508	3	SU 5008	弥生	壺	(29.3)		(11.3)						口縁部：ヨコナデ 竹管文 頸部：磨滅のため不明	口縁部：ミガキ 頸部：ミガキハケ（8条/cm）指オサエ後ナデ	石雲片赤	不良	口頸部1/5	5YR6/8橙	5YR6/8橙	口縁部外面に剥離痕あり
508	4	SU 5008	弥生	壺	(15.0)		(2.9)						口縁部：ヨコナデ ハケ（8～9条/cm） 櫛描斜格子文	口縁部：ヨコナデ	石雲赤	良	口縁部1/12	5YR6/6橙	5YR6/8橙	
508	5	SU 5008	弥生	壺			(9.3)						頸部：ナデ後ミガキ 木口刺突文	頸部：ナデ ナデ後指オサエ	石長赤	良	頸部4/5	5YR4/4にぶい赤褐	10YR3/1黒褐	
508	6	SU 5008	弥生	壺		5.2	(24.8)	(24.4)					頸部：磨滅のため不明 体部上：ハケ（6～8条/cm）	頸部：指ナデナデ 指オサエ 体部：横方向のケズリ 底部：タテ方向のケズリ（幅1.0cm）	石雲赤	良	1/2	7.5YR 7/4 にぶい橙	2.5Y4/1黄灰	
508	7	SU 5008	弥生	甕	(14.5)		11.2	(20.2)					口縁部：ヨコナデ 体部上：ハケ（8条/cm）	口縁部：ヨコナデ 体部上：ケズリ（幅1.3cm）	石長雲	良	口縁部1/14	7.5YR 3/1 黒褐	5YR5/8明赤褐	
508	8	SU 5008	弥生	高杯（脚部）			(7.0)						脚部：櫛描直線文4条以上ハケ（9～11条/cm）後ヘラミガキ（幅1.5㎜以上） 櫛描直線文3条	絞り痕	石長片赤	良	脚部4/5	5YR6/6橙	5YR6/6橙	上部は杯部との接合部分付近で剥離（一部欠損）している
508	9	SU 5008	弥生	鉢	(8.2)	3.0	5.6	9.2					口縁部：ヨコナデ 体部～底部：指オサエ後ミガキ底面：ナデ	口縁部：ヨコナデ 体部：ミガキ 底面：指オサエ	石雲赤	良	4/5	7.5YR 7/6 橙	7.5YR 7/8 黄橙	手づくね成形
511	1	SU 5005	弥生	壺	19.8	6.2	36.0	24.2					口縁部：ヨコナデ 頸部：タタキ後ハケ（5～7条/cm）後ミガキ 体部：タタキ後ミガキ 底面：ミガキ	口縁部：ハケ（5条/cm）後ヨコナデ 頸部：ハケ（5条/cm）後ヘラケズリ後ナデ 体部上：指オサエ・ナデ 体部下：ハケ（7条/cm）後ナデ 底部：ハケ（7条/cm）後ケズリ 底面：指オサエ	石雲赤	良	1/1	7.5YR 7/4 にぶい橙	10YR7/4にぶい黄橙	内外面に黒斑有り 接合痕あり
511	2	SU 5005	弥生	長頸壺	(18.9)	(5.5)	32.1	(20.6)	(9.8)				口縁部：指オサエのち（ヨコ）ナデ 頸部：（タテ）ハケ（8条/cm）後ナデ 竹管文あり（タテに4つ） 体部：（ヨコ）ハケ（8条/cm）後ミガキ（幅3㎜） 底部：ハケ後ミガキか？（磨滅のため不明瞭） 底面：ナデ	口縁部：ヨコハケ（8条/cm）後ヨコナデ 頸部：（ヨコ）ハケ（8条/cm）後ナデ 磨滅のため不明瞭 体部～底部：ケズリ後ナデ	石雲片赤	不良	2/5	7.5YR 6/4 にぶい橙	7.5YR 6/4 にぶい橙	体部下から底部にかけて黒斑有り 内外面とも磨滅のため不明瞭 内面底部粘土ひも痕
513	1	SX 5001	弥生	壺	22.0		(4.5)						口縁部：凹線文4条 ヨコナデ 頸部：タタキ後ナデ	口縁部～頸部：磨滅のため調整不明	石長雲片赤	良	口頸部1/4	5YR6/6橙	5YR6/6橙	

挿図番号	遺物番号	遺構番号	種類・材質	器種	法量（cm）								成形・調整（文様）		含有物組成	遺存状態	残存率	色調		備考
			細	大	口径（長さ）	底径（幅）	器高（厚さ）	体部最大径	頸径	高台高	孔径	重量（g）	外面	内面				外面	内面	
513	2	SX 5001	弥生	壺			(8.6)						口縁部：ヨコナデ 貼り付け 頸部：波状文 ミガキ	口縁部：ヨコナデ 頸部上：ハケ（７条/cm） 後ナデ 頸部下：指オサエ・ナデ	石長雲片赤	良	頸部1/4	5YR8/4 淡橙	5YR8/4 淡橙	
517	1	SX 5002	弥生	高杯			(7.0)						口縁部：ヨコナデ 沈線 体部上：ヘラケズリ後ヘラミガキ	口縁部：ヨコナデ 体部上：ヘラミガキ	石雲片赤	良	—	5YR5/6 明赤褐	5YR6/6 橙	
517	2	SX 5002	弥生	甕		(6.6)	(4.6)	(11.6)					底部：ヘラミガキ 底面：ナデ	底部・底面：ナデ	石雲赤	不良	底部1/4	5YR6/6 橙	5YR6/6 橙	外面は磨滅で調整不明瞭
517	3	SX 5002	弥生	壺		(8.6)	(4.0)	(12.5)					底部：ヘラミガキ 底面：ナデ	底部：ナデ 底面：指オサエ後ナデ	石雲片赤	良	底部1/2	5YR6/4 にぶい橙	5YR6/4 にぶい橙	外面底部・底面にかけて黒斑有り
517	4	SX 5002	土製品	紡錘車			(1.9)				0.4	(2.3)	ミガキ	ナデ	石雲片赤	良	—	2.5YR 6/6 橙	5YR6/6 橙	土器からの転用
518	1	SX 5003	弥生	甕	(26.8)		(13.2)	(33.8)					口縁部：ヨコハケ 体部上：ハケ（７条/cm）	口縁部：ハケ（６条/cm） 後ヨコナデ 体部上：ハケ（５条/cm）、（６条/cm） 後ケズリ	石雲片赤	良	口縁部1/7	10YR6/4 にぶい黄橙	5YR6/6 橙	
518	2	SX 5003	弥生	甕		5.6	(3.2)	(5.3)					体部下：ミガキ 底部：ヨコナデ 底面：ナデ	体部下～底面：ナデ	石雲片赤	良	底部1/1	2.5YR 6/8 橙	5YR5/6 明赤褐	外面底面に黒斑有り
521	1	SX 5004	弥生	壺	16.8		6.2						口縁部：凹線文２条 頸部：ヨコナデ 頸部～体部上：ハケ（６条/cm） 後ミガキ	口縁部：ヨコナデ後ミガキ？ 頸部～体部上：指オサエ ケズリ	石雲片赤	不良	口縁部1/1	7.5YR 7/6 橙	7.5YR 7/6 橙	
521	2	SX 5004	弥生	壺	(11.8)		(6.8)						口縁部：ヨコナデ 体部上：ハケ（５～７条/cm）後ナデ	口縁部：ヨコナデ 体部上：指オサエ・ナデ ケズリ	石雲片赤	良	1/2	10YR7/6 明黄褐	10YR6/4 にぶい黄橙	外面の口縁部・体部に煤付着
521	3	SX 5004	弥生	甕	18.4		(8.4)						口縁部：凹線文２条 体部上：ハケ（６～７条/cm）	口縁部：ハケ（６条/cm） 後ヨコナデ 体部上：ケズリ	石雲赤	良	口縁部1/5	5YR6/6 橙	5YR6/6 橙	外面黒斑有り
521	4	SX 5004	弥生	甕	(18.3)	8.6	22.5						口縁部：ヨコナデ 体部：タタキ後ハケ（９～10条/cm） 底面：ナデ	口縁部：ヨコナデ 体部～底面：ケズリ	石雲片	良	2/3	7.5YR 7/4 にぶい橙	7.5YR 7/4 にぶい橙	外面黒斑有り
521	5	SX 5004	弥生	鉢	(35.0)		(5.8)						口縁部：ヨコナデ 体部上：タタキ後ナデ	口縁部：ヨコナデ 体部上：ハケ（８条/cm） 後ナデ後ミガキ	石長雲赤	良	1/7	7.5YR 6/4 にぶい橙	5YR6/6 橙	
521	6	SX 5004	弥生	鉢			6.5						口縁部：ヨコナデ 体部上：ハケ（４～５条/cm）	口縁部：ヨコナデ 体部上：磨滅のため不明 ヘラミガキ	石雲片赤	良	1/9	10YR7/6 明黄褐	5YR6/6 橙	内面磨滅
521	7	SX 5004	弥生	鉢	(50.9)	9.5	(24.8)						口縁端部：ハケ（４条/cm） 後凹線文３条 口縁部：ヨコナデ 体部：タタキ（３条/cm） 後ハケ（６～８条/cm）後ヘラミガキ（幅３㎜以上） 底部：指オサエ後ヨコナデ 底面：タタキ（３条/cm） 後ナデ	口縁部：ハケ（６条/cm） 後ナデ 体部：ハケ（７～９条/cm）後ヘラミガキ（幅３㎜以上） 底面：ナデ	石長雲片赤	良	1/4	7.5YR 5/4 にぶい褐	7.5YR 6/6 橙	接合痕あり 外面体部・底部に黒斑有り 口縁部にくぼみあり（片口鉢か？） 口縁部は楕円形を呈する（長径50.9cm短径34cm程度〔長短とも復元値〕）
521	8	SX 5004	弥生	高杯		(24.3)	(3.1)						脚部：ミガキ・凹線文４条 裾部：ヨコナデ	脚部：ハケ（６～７条/cm） 裾部：ヨコナデ	石雲赤	良	脚部1/4	10YR7/3 にぶい黄橙	10YR6/2 灰黄褐	外面黒斑有り 穿孔有り

挿図番号	遺物番号	遺構番号	種類・材質	器種	法量（cm）								成形・調整（文様）		含有物組成	遺存状態	残存率	色調		備考
			細	大	口径（長さ）	底径（幅）	器高（厚さ）	体部最大径	頸径	高台高	孔径	重量（g）	外面	内面				外面	内面	
524	1	SX 5005	弥生	壺	(19.0)	6.8							口縁部：ヨコナデ 頸部：ハケ（7条/cm） 体部下～底面：ハケ（8条/cm）	口縁部：ハケ（7条/cm）後ナデ 頸部：板ナデ爪痕？指オサエ後ナデ 体部上：ケズリ 体部下～底面：ケズリ後ナデ	石雲片赤	良	1/4	10YR8/4 浅黄橙	上:7.5YR 7/4 にぶい橙 下:10YR 4/1 褐灰	
524	2	SX 5005	弥生	壺	(10.3)	(8.4)	34.5	(21.1)					口縁部：ヨコナデ 頸部～体部：磨滅のため不明 底部：指オサエ・ナデ 底面：ナデ	口縁部～頸部：磨滅のため不明 体部上：ハケ（5条/cm） 体部下～底面：磨滅のため不明	石雲片赤	良	2/5	5YR6/8 橙	7.5YR 7/6 橙	外面頸部から体部上にかけて工具痕が見られるが何かは不明
524	3	SX 5005	弥生	壺(高杯?)		(8.0)	(4.6)						口縁部：ナデ 頸部：ハケ（8～9条/cm）後櫛描簾状文（1単位5条以上が2列）	口縁部～頸部：指オサエ・ナデ 絞り痕あり	石雲赤	良	口頸部1/4	5YR6/6 橙	5YR6/6 橙	内面に黒斑有り
524	4	SX 5005	弥生	壺		8.4	(7.5)	(16.8)					底部：ハケ(5条/cm)後ナデ・指オサエ後ヘラミガキ 底面：ナデ	底部：磨滅のため不明 底面：指オサエ	石雲片	良	底部1/1	7.5YR 5/3 にぶい褐	7.5YR 6/2 灰褐	
525	5	SX 5005	弥生	甕	23.7		(25.6)						口縁部：きざみ目 ヨコナデ 体部上：ハケ（5条/cm） 体部下：ハケ（5条/cm）後ミガキ（幅4㎜）	口縁部：ヨコナデ 体部上：ヨコナデ後ハケ（6条/cm） 体部下：ハケ（6条/cm）	石長雲赤	良	2/5	5YR7/4 にぶい橙	10YR7/3 にぶい黄橙	外面体部に煤付着 内面体部下にこげあり
525	6	SX 5005	弥生	甕	(16.6)		(12.3)	(18.8)					口縁部：ヨコナデ 体部：磨滅のため不明	口縁部：ヨコナデ 体部：磨滅のため不明	石片赤	良	口縁部・体部上1/2	10YR7/4 にぶい黄橙	2.5Y7/6 明黄褐	
525	7	SX 5005	弥生	甕	(16.4)		(11.4)	(17.5)					口縁部：凹線後ナデ 体部上：ハケ（8条/cm）後ヨコナデ 体部中：ハケ（8条/cm）後ミガキ（幅2㎜）	口縁部：ハケ（7条/8㎜）後ナデ 体部上～中：指オサエ後ナデ	石長雲片赤	良	口縁部～体部1/8	5YR7/6 橙	5YR7/6 橙	
525	8	SX 5005	弥生	甕	19.6	7.0	29.7	22.7					口縁部：ヨコナデ 体部上：ナデ後ミガキ 体部下：ミガキ 底部：ヨコナデ 底面：ナデ	口縁部：ヨコナデ 体部上：指オサエ・ハケナデ 体部中：ナデ 体部下・底部：指オサエ・指ナデ	石雲片赤	不良	1/1	5YR5/4 にぶい赤褐	7.5YR 7/3 にぶい橙	内面に黒斑有り
525	9	SX 5005	弥生	甕	(15.8)	5.8	30.6	18.5					口縁部：ヨコナデ 体部上：ハケ（8条/cm）ヘラ記号 体部中～下：ミガキ 底部：指オサエ 底面：ナデ	口縁部：ヨコナデ 体部上～中：ケズリ後ナデ一部指オサエ 体部下：ケズリ 底部・底面：指オサエ後ナデ	石雲片赤	良	3/4	7.5YR 4/2 灰褐	7.5YR 7/6 橙	外面底部に黒斑有り
525	10	SX 5005	弥生	甕	(16.0)		(26.7)	(18.0)					口縁部：ヨコナデ 体部上：ハケ（9条/cm）後ナデ 体部下：ミガキ（幅3㎜）	口縁部：ナデ 体部上：指オサエ後(タテ)ハケ後ナデ 体部下：指オサエ後ケズリ	石雲片赤	良	口縁部3/5 体部4/5	10YR6/3 にぶい黄橙	10YR7/4 にぶい黄橙	
525	11	SX 5005	弥生	甕			(8.2)						口縁部：端部はヘラ描斜格子文、他は指オサエ後ナデ 体部上：ハケ（9条/cm）後ヘラミガキ	剥離のため不明	石雲片赤	不良	—	7.5YR 7/6 橙	7.5YR 7/4 にぶい橙	
525	12	SX 5005	弥生	甕			(9.8)						口縁部：ヨコナデ 体部上：ハケ（5条/cm）	口縁部：ハケ（5～6条/cm）後ヨコナデ 体部上：指オサエ後ハケ（4～7条/cm）後ナデ	石長片赤	良	—	7.5YR 6/6 橙	5YR7/6 橙	外面に煤付着

挿図番号	遺物番号	遺構番号	種類・材質	器種	法量（cm）								成形・調整（文様）		含有物組成	遺存状態	残存率	色調		備考
			細	大	口径（長さ）	底径（幅）	器高（厚さ）	体部最大径	頸径	高台高	孔径	重量（g）	外面	内面				外面	内面	
525	13	SX 5005	弥生	甕		(8.4)							底部：ヘラミガキ 底面：指ナデ	底部：ケズリ 底面：指ナデ	石雲片赤	良	1/3	7.5YR 6/4 にぶい橙	10YR5/4 にぶい黄褐	
526	14	SX 5005	弥生	鉢	40.0	(16.2)	27.1						口縁部：ヨコナデ 体部～底部：ミガキ（幅３㎜） 台上：ヘラケズリ？ 磨滅のため不明瞭 台下：ヨコナデ	口縁部：ナデ 指オサエ・指ナデ後ミガキ 体部：ミガキ（幅３㎜） 底部：指オサエ・指ナデ後ミガキ 台上：指オサエ後ヨコナデ 台下：ヨコナデ	石雲片赤	良	2/3	10YR7/3 にぶい黄橙	10YR6/4 にぶい黄橙	台付
526	15	SX 5005	弥生	高杯			(15.8)						口縁部～杯部上：磨滅のため不明 杯部下～脚部：ヘラミガキ(幅４㎜)	口縁部：ナデ 受け部貼り付け 杯部：平行ヘラミガキ（幅４㎜）分割 脚部：絞り痕ナデ	石雲片赤	良	2/3	10YR7/3 にぶい黄橙	10YR7/3 にぶい黄橙	胎土中に２～３㎜程度の砂礫を多く含む
526	16	SX 5005	弥生	鉢(高杯？)	(10.0)		(5.7)						口縁部：ヨコナデ 体部：ハケ(６条/cm)後ナデ	口縁部：ヨコナデ 体部：板ナデ後指オサエ後ナデ	石雲赤	良	1/3	7.5YR 6/4 にぶい橙	7.5YR 6/4 にぶい橙	
526	17	SX 5005	弥生？	？			(5.9)						口縁部～体部上：指オサエ・指ナデ 体部下：ハケ（７条/cm）	口縁部～体部上：指オサエ・指ナデ 体部下：ハケ後ナデ	石雲片赤	良	－	5YR5/6 明赤褐	7.5YR 5/4 にぶい褐	外面体部にタテに２つの穿孔のある突起物(把手？）あり 外面体部下端と内面体部に黒斑有り
526	18	SX 5005	弥生	鉢			(6.1)						口縁部：ヨコナデ 体部上：ナデ後ハケ（８条/cm） 体部下：指オサエ・ヘラケズリ後ヘラミガキ	口縁部～体部上：ナデ 体部下：ナデ後ヘラミガキ（幅３㎜）	石雲片赤	良	－	7.5YR 6/4 にぶい橙	10YR6/3 にぶい黄橙	内面に黒斑有り
526	19	SX 5005	土製品	紡錘車	(3.9)	(4.1)	0.5				－	(6.9)	磨滅で不明	ケズリ	石雲赤	不良	－	10YR7/2 にぶい黄橙	10YR4/1 褐灰	甕の体部より転用 穿孔径不明
530	1	SX 5007	弥生	壺		(5.2)	(7.7)						体部下：磨滅のため不明 底部：ハケ（５～６条/cm）後ヘラミガキ（幅３㎜以上） 底面：ナデ	体部～底面：ヘラケズリ？ 磨滅のため不明瞭	石雲片赤	不良	1/3	10YR6/4 にぶい黄橙	2.5Y5/1 黄灰	外面底面から体部にかけて黒斑有り
533	1	第5包含層	弥生	甕	(17.8)		(20.0)	(18.7)					口縁部：ヨコナデ 体部：ハケ（６～７条/cm）	口縁部：ヨコナデ 体部上：指オサエ後ハケ（４～８条/cm） 体部下：指オサエ後ナデ	石雲赤	良	1/4	5YR7/4 にぶい橙	7.5YR 7/4 にぶい橙	内面黒斑有り
533	2	第5包含層	弥生	甕	(20.4)		(6.3)						口縁部：ヨコナデ 体部：磨滅のため不明	口縁部：ヨコナデ	石雲片赤	不良	1/6	7.5YR 8/4 浅黄橙	7.5YR 8/3 浅黄橙	
533	3	第5包含層	弥生	甕	(14.8)		(5.1)						口縁部：ヨコナデ 凹線文３条 指オサエ後ヨコナデ 体部上：ハケ（５～６条/cm）	口縁部：ハケ（５条/cm）後ヨコナデ 体部上：ヘラケズリ(幅1.3cm以上)	石片赤	良	1/3	5YR5/6 明赤褐	5YR5/6 明赤褐	
533	4	第5包含層	弥生	甕	(13.8)		(7.6)						口縁部：ヨコナデ 体部：ハケ(９条/cm)	口縁部：ヨコナデ 体部上：指オサエ後ナデ	石雲片赤	良	1/4	5YR4/3 にぶい赤褐	5YR5/2 灰褐	
533	5	第5包含層	弥生	甕	(16.6)		(50.5)						口縁部：ヨコナデ 体部上：ハケ（５条/cm）後ナデ	口縁部：ハケ（６条/cm）後ヨコナデ 体部上：ヘラケズリ	石雲赤	良	1/5	5YR6/6 橙	7.5YR 7/6 橙	外面口縁部はハケ状の工具で調整した後ヨコナデか？

挿図番号	遺物番号	遺構番号	種類・材質	器種	法量（cm）								成形・調整（文様）		含有物組成	遺存状態	残存率	色調		備考
			細	大	口径（長さ）	底径（幅）	器高（厚さ）	体部最大径	頸径	高台高	孔径	重量（g）	外面	内面				外面	内面	
533	6	第5包含層	弥生	甕		(8.9)	(6.2)						底部：指ナデ 底面：ヘラケズリ後ナデ	磨滅のため不明	石雲片赤	不良	1/4	7.5YR 6/4 にぶい橙	10YR4/1 褐灰	
533	7	第5包含層	弥生	甕		7.2	(5.7)						体部下：ヘラミガキ（幅5㎜）後ナデ 底部：ヘラミガキ後ヨコナデ 底面：ヘラケズリ後ナデ	体部下：ヘラケズリ 底部・底面：ヘラケズリ後ナデ	石雲片赤	良	底部1/1	7.5YR 6/4 にぶい橙	10YR6/3 にぶい黄橙	底部1/2から体部下に黒斑有り
533	8	第5包含層	弥生	壺			(4.5)						口縁部：ヨコナデ 頸部：ハケ（9条/cm）	口縁部：ヨコナデ 頸部：ヘラケズリ	石雲片赤	良	—	5YR6/6 橙	10YR7/6 明黄褐	
533	9	第5包含層	弥生	壺	(5.7)	(8.4)	(0.7)						口縁部：ヨコナデ 頸部：ハケ（5条/cm）後ミガキ	口縁部～頸部：ヨコナデ	石雲片赤	良	—	7.5YR 7/6 橙	7.5YR 7/6 橙	
533	10	第5包含層	弥生	壺			(4.2)	(10.6)					体部上：ヨコナデ 不明 指オサエ後ミガキ	体部上：ケズリ 指オサエ後ナデ ケズリ	石雲片赤	良	1/6	5YR6/6 橙	10YR6/6 明黄褐	
533	11	第5包含層	弥生	鉢？	(17.3)		(13.7)						口縁部：ヨコナデ 体部：ハケ（8条/cm）後ナデ	口縁部：指オサエ後ハケ（8条/cm） 体部：指オサエ後ナデ	石雲片赤	良	口縁部～体部1/8	5YR6/6 橙	7.5YR 7/4 にぶい橙	
533	12	第5包含層	弥生	鉢	(3.3)	(7.1)	(1.2)						口縁部：ヨコナデ 体部上：指オサエ後ハケ（5条/cm）	口縁部：ハケ（6条/cm） 体部上：指ナデ後ヨコナデ	石雲片赤	良	—	10YR6/4 にぶい黄橙	10YR4/2 灰黄褐	
533	13	第5包含層	弥生	高杯		(22.0)	(5.2)						脚部：ミガキ 裾部：ヨコナデ	脚部：指オサエ後ヘラケズリ 裾部：ヨコナデ	石雲片赤	不良	1/5	5YR5/8 明赤褐	5YR6/6 橙	透かし孔1箇所
533	14	第5包含層	弥生	土製品・ミニチュア土器（鉢）	(5.9)		3.4						口縁部～底部：指オサエ・指ナデ 底面：ヘラケズリ後指ナデ	口縁部～底面：指ナデ・指オサエ	石雲片赤	良	1/3	5YR7/6 橙	5YR6/6 橙	
533	15	第5包含層	弥生	蓋		10.5	4.8						体部上：指オサエ・指ナデ 体部下：ヨコナデ	体部：指オサエ・指ナデ後ヨコナデ	石雲片赤	良	1/1	7.5YR 3/1 黒褐	7.5YR 4/1 褐灰	2箇所に2つずつの穿孔有り（外から内）
534	16	第5包含層	弥生	甕	(22.0)		(7.3)						口縁部：ヨコナデ 凹線文3条 頸部～体部上：タタキ（3条/cm）後ハケ（8～10条/cm）	口縁部～頸部：ヨコナデ 体部上：ケズリ（単位不明）後指ナデ	石長片赤	良	1/4	5YR6/6 橙	5YR6/6 橙	接合痕あり
534	17	第5包含層	弥生	甕			(3.5)						体部：ハケ後ナデ・ミガキ ヘラ記号？	体部：ハケ後ナデ	石雲片赤	良	—	7.5YR 6/4 にぶい橙	10YR6/4 にぶい黄橙	
534	18	第5包含層	弥生	壺		3.0	(7.6)	(8.6)					体部上：ヨコナデ 体部下：指オサエ後ナデ 底面：ナデ	体部上：ヨコナデ 体部下～底面：指オサエ後ナデ 絞り痕	石雲片赤	良	2/3	5YR6/4 にぶい橙	5YR5/6 明赤褐	内面黒斑？
534	19	第5包含層	弥生	壺	16.6		(11.7)		10.5				口縁部：ヨコナデ 凹線2条 頸部上：斜め方向のタタキ後指オサエ・ヨコナデ 頸部下：斜め及び横方向のタタキ後縦方向のハケ（6条/cm）	口縁部：ハケ（6条/cm）後ヨコナデ 頸部上：ヨコナデ 頸部下：指オサエ・指ナデ	石雲片赤	良	口縁部～頸部7/10	7.5YR 7/4 にぶい橙	7.5YR 7/4 にぶい橙	
534	20	第5包含層	弥生	壺	(15.6)		(13.3)		(9.5)				口縁部：ヨコナデ 頸部：ハケ後ヨコナデ ハケ後ミガキナデ後ミガキ	口縁部：ハケ 頸部：板ナデナデ	石雲赤	良	1/2	7.5YR 4/6 褐	5YR5/4 にぶい赤褐	外面頸部に黒斑有り
534	21	第5包含層	弥生	壺			(11.6)		(10.3)				磨滅のため不明	磨滅のため不明	石雲片赤	不良	1/2	5YR5/8 明赤褐	5YR5/8 明赤褐	

挿図番号	遺物番号	遺構番号	種類・材質	器種	法量（cm）								成形・調整（文様）		含有物組成	遺存状態	残存率	色調		備考
			細	大	口径（長さ）	底径（幅）	器高（厚さ）	体部最大径	頸径	高台高	孔径	重量（g）	外面	内面				外面	内面	
534	22	第5包含層	弥生	高杯		(12.5)	(7.2)						脚部～底部：ハケ(10条/cm)後ナデ 底部下：ハケ（12条/cm）	脚部～底部：ナデ後ケズリ 底部下：ヨコナデ	石雲片赤	良	1/4	10YR8/6 黄橙	10YR8/4 浅黄橙	
534	23	第5包含層	弥生	高杯（脚部）		10.7	(7.2)						脚部上：ハケ（14条/cm）後ヨコナデ 脚部下～底部：ハケ(14条/cm)後ナデ 接合痕あり 底面：ヨコナデ	脚部：ケズリ後ナデ 絞り痕あり 接合痕あり 底部・底面：ヨコナデ	石雲赤	良	1/1	5YR5/4 にぶい赤褐	5YR5/4 にぶい赤褐	
534	24	第5包含層	土製品	ミニチュア（高杯）		7.2	(5.4)						磨滅のため不明瞭(脚部上：ミガキ（幅1㎜）後ナデ)	杯底面：ミガキ（幅1㎜） 接合痕あり 脚部：磨滅のため不明	石雲赤	不良	1/1	2.5YR 5/6 明赤褐	2.5YR 5/6 明赤褐	穿孔4箇所
535	25	第5包含層	弥生	長頸壺	(17.3)		(7.6)						口縁部：凹線後ナデ ヨコナデ 指ナデ 頸部：ハケ(7条/cm)後ナデ	口縁部：ヨコナデ ヨコハケ（7条/cm)後ヨコナデ 頸部：タテハケ(7条/cm)後ナデ	石雲赤	不良	1/3	10YR7/4 にぶい黄橙	7.5YR 7/4 にぶい橙	脚の可能性有り
535	26	第5包含層	弥生	壺	(16.7)	(6.5)	(40.0)	(25.4)					口縁部：ヨコナデ 頸部～体部上：タタキ後ハケ（10条/cm)・ミガキ 体部下：タタキ後ハケ（10条/cm)・ミガキ 底部：タタキ・指オサエ後ミガキ 底面：指オサエ後ナデ	口縁部：ヨコナデ 頸部：指オサエ後ナデ 体部上：指オサエ（一部ケズリ）後ナデ 体部下：ケズリ（磨滅のため不明瞭） 底部・底面：ケズリ後ナデ	石雲片赤	良	1/3	7.5YR 6/4 にぶい橙	上:7.5YR 6/6 橙 下:10YR 4/1 褐灰	
535	27	第5包含層	弥生	壺	(9.7)		11.9	10.6					口縁部～頸部：ヨコナデ・ハケ（8条/cm） 体部～底面：ハケ（8～9条/cm）	口縁部～頸部：ヨコナデ ハケ（6条/cm） 体部：指ナデ 底面：指ナデ・指オサエ	石雲片赤	良	口縁部1/3 体部1/1	7.5YR 7/6 橙	7.5YR 7/4 にぶい橙	外面黒斑有り
535	28	第5包含層	弥生	壺	(8.2)		(11.9)	12.6					口縁部：ヨコナデ 頸部：指オサエ後横方向ハケ（7～8条/cm） 体部：縦方向ハケ（7～8条/cm）	口縁部：横方向ハケ（7～8条/cm）後ヨコナデ 頸部～体部上：指オサエ後指ナデ 絞り痕あり 体部下：指オサエ後ナデ	石雲片赤	不良	1/2	7.5YR 7/4 にぶい橙	7.5YR 6/3 にぶい褐	
535	29	第5包含層	弥生	壺	26.5		(8.1)						口縁部：ハケ（4～5条/cm） 円形浮文・竹管文（3個1組で6箇所） 頸部：ナデ・ミガキ	口縁部：ハケ後ナデ 頸部：指オサエ後ミガキ	石雲片赤	良	口縁部1/1	5YR6/6 橙	5YR6/6 橙	接合痕あり
535	30	第5包含層	弥生	壺	(16.6)		(10.4)						口縁部：きざみ目 ヨコナデ 頸部～体部上：ミガキ	口縁部～頸部：ハケ(10条/cm) 体部上：指オサエ後ナデ	石雲片赤	良	1/4	5YR6/4 にぶい橙	5YR7/4 にぶい橙	
535	31	第5包含層	弥生	二重口縁壺	(20.2)		(3.4)						口縁：ヨコナデ 凹線文(4条)	口縁：ハケ(5条/cm)後ヨコナデ、ハケ(8条/cm)後ナデ	石雲赤	良	1/3	5YR6/6 橙	5YR6/6 橙	
535	32	第5包含層	弥生	壺	11.6		(3.9)						口縁部：ヨコナデ後ハケ(7条/cm) 円形浮文に竹管文を施す 頸部：ヘラミガキ（幅2㎜以上）	口縁部～頸部：ヨコナデ	石長雲片赤	良	5/6	7.5YR 6/4 にぶい橙	7.5YR 6/4 にぶい橙	円形浮文の残存13箇所（全体では16～17箇所か？） 接合痕
535	33	第5包含層	弥生	壺	(16.4)		(5.5)						口縁部：櫛描波状文 頸部：ヨコナデ ミガキ 櫛描文（波状文）	口縁部：ヨコナデ 頸部：ナデ	石雲赤	良	1/4	5YR7/8 橙	5YR6/8 橙	外面口縁部に少し赤色塗彩が付着

挿図番号	遺物番号	遺構番号	種類・材質	器種	法量（cm）								成形・調整（文様）		含有物組成	遺存状態	残存率	色調		備考
			細	大	口径（長さ）	底径（幅）	器高（厚さ）	体部最大径	頸径	高台高	孔径	重量（g）	外面	内面				外面	内面	
535	34	第5包含層	弥生	壺	(14.8)		(8.2)						口縁部：ヨコナデ 頸部：ハケ（7条/cm）後ナデ	口縁部：ヨコナデ 頸部：指オサエ後指ナデ ヨコナデ	石雲片赤	良	2/3	5YR6/6 橙	5YR6/6 橙	
535	35	第5包含層	弥生	壺			(12.0)		(15.7)				縦方向ハケと思われるが、磨滅のため不明	頸部：板ナデ後ナデ 体部上：指オサエ後ヘラケズリ	石長雲片赤	不良	1/2	5YR4/8 赤褐	5YR4/8 赤褐	
536	36	第5包含層	弥生	壺			(15.4)	(19.8)					体部：磨滅のため不明	体部：指オサエ・ナデ ヘラケズリ	石雲片赤	不良	1/2	5YR6/8 橙	5YR6/6 橙	
536	37	第5包含層	弥生	鉢		5.5	(7.6)						体部下：ハケ（8条/cm） 底部・底面：指オサエ後ナデ	体部下：ケズリ後ナデ 底部・底面：指オサエ後ナデ	石雲片赤	良	1/4	5YR6/6 橙	10YR7/3 にぶい黄橙	全体的に磨滅のため調整不明瞭
536	38	第5包含層	弥生	壺		(5.0)	3.4						底部：ハケ後ナデ 指オサエ後ナデ 底面：指ナデ・指オサエ	底部：ナデ・指オサエ 底面：ナデ	石雲片赤	良	1/3	10YR7/4 にぶい黄橙	10YR7/3 にぶい黄橙	
536	39	第5包含層	弥生	甕（鉢？）		(4.9)	(5.4)						底部：ヘラミガキ（幅3㎜以上） 底面：板ナデ（幅1.5cm以上）後ナデ	底部・底面：指オサエのちヘラケズリ後ナデ	石長雲片赤	良	2/3	7.5YR 6/4 にぶい橙	7.5YR 6/4 にぶい橙	外面に黒斑有り
536	40	第5包含層	弥生	壺		6.8	(8.7)						体部下～底部：タタキ後ハケ（7条/cm） 底面：指オサエ後ナデ	体部下：ケズリ・指オサエ後ナデ 底部・底面：指オサエ後ナデ	石雲片赤	良	1/4	10YR6/3 にぶい黄橙	10YR7/4 にぶい黄橙	外面に黒斑有り
536	41	第5包含層	弥生	壺？		6.7	(9.0)						体部下：剥離のため不明 底部：指オサエ後ヨコナデ 底面：ナデ	体部下：剥離のため不明 底部～底面：指オサエ後ナデ	石長片	不良	底部1/1	10YR6/4 にぶい黄橙	10YR4/1 褐灰	8㎜前後の礫（主に結晶片岩）を多く含む 底部上げ底
536	42	第5包含層	弥生	壺		12.1	(10.4)						体部下：ハケ（14条/cm）後ナデ 底部：指オサエ後（ヨコ）ナデ 底面：ケズリ後ナデ	体部下～底面：ケズリ後ナデ	石雲片赤	不良	2/3	5YR6/4 にぶい橙	7.5YR 6/4 にぶい橙	
536	43	第5包含層	弥生	壺			(1.7)						口縁部：ヨコナデ後列点文（ハケメ有り） 凹線文後櫛描文（2条） ヨコナデ ユビオサエ後ユビナデ（横）	口縁部：ハケ（7条/cm）後ミガキ（幅2㎜）	石雲赤	良	—	5YR5/6 明赤褐	5YR5/4 にぶい赤褐	外面に煤付着 粘土紐痕有り
536	44	第5包含層	弥生	壺	(2.7)	(3.0)	(0.7)						櫛描直線文後ミガキ	指オサエ・指ナデ	石雲片赤	良	—	5YR4/6 赤褐	5YR4/2 灰褐	
536	45	第5包含層	弥生	壺			(4.9)						頸部：ハケ（6条/cm）後？文・ヘラミガキ	不明	石雲片赤	良	—	7.5YR 6/4 にぶい橙	10YR7/2 にぶい黄橙	
536	46	第5包含層	弥生	長頸壺（頸部）			(5.8)						体部上：ヨコハケ（10条/cm）後ナデ 体部下：ハケ（7条/cm）後ナデ	体部上：ヨコナデ 体部下：ハケ（6条/cm）後ナデ	石雲赤	良	—	5YR6/4 にぶい橙	5YR6/6 橙	内面接合痕有り
536	47	第5包含層	弥生	壺			(4.7)						頸部：波状文 櫛描直線文	頸部：指オサエ後ナデ	石雲赤	良	1/10	5YR7/4 にぶい橙	7.5YR 7/4 にぶい橙	
537	48	第5包含層	弥生	甕	(15.9)		(22.7)		(13.2)				口縁部：ヨコナデ 体部：ハケ（10条/cm・6条/cm）	口縁部：ヨコナデ 体部上：指オサエ後ナデ 体部下：ヘラケズリ	石雲片赤	良	1/3	7.5YR 6/6 橙	7.5YR 6/4 にぶい橙	外面体部に煤 内面にこげ付着

挿図番号	遺物番号	遺構番号	種類・材質	器種	法量（cm）								成形・調整（文様）		含有物組成	遺存状態	残存率	色調		備考
			細	大	口径（長さ）	底径（幅）	器高（厚さ）	体部最大径	頸径	高台高	孔径	重量（g）	外面	内面				外面	内面	
537	49	第5包含層	弥生	甕	(17.9)	7.4	35.7	(28.3)					口縁部：ヨコナデ 凹線文２条 体部～底部：指オサエ後ヨコナデ ハケ（６条/cm） 底面：ハケ（６条/cm）後ナデ	口縁部：ヨコナデ 体部上：指オサエ後ナデ ヘラケズリ後指ナデ・ナデ 体部下：磨滅のため不明瞭（ヘラケズリ後ナデ？） 底部：ヘラケズリ後ナデ	石雲片赤	良	2/3	5YR7/4 にぶい橙	7.5YR 7/4 にぶい橙	外部体部（最大径付近）に煤付着
537	50	第5包含層	弥生	甕	(30.8)		(30.0)						口縁部：ヨコナデ 凹線文２条 体部上：タタキ（単位不明）後ハケ（３～４条/cm） 体部下：ヘラミガキ（幅３㎜以上）	口縁部：ハケ（３条/cm）後ヨコナデ 体部上：ヘラミガキ（幅３㎜以上） ハケ（４～５条/cm）後指ナデ 体部下：ハケ（４～５条/cm）後ナデ	石長雲片赤	良	1/8	5YR4/6 赤褐	5YR4/6 赤褐	
537	51	第5包含層	弥生	甕	(18.2)	7.8	(28.4)	(23.9)					口縁部：ヨコナデ 凹線文２条 体部～底部：タタキ（３条/cm）後ハケ（７～９条/cm）後ナデ 底面：ナデ	口縁部：ヨコナデ 体部：ヘラケズリ後ナデ・指オサエ 底部・底面：指オサエ後ナデ	石長雲片赤	良	2/3	10YR7/3 にぶい黄橙	10YR7/3 にぶい黄橙	内外面に黒斑有り 外面に煤付着 口縁端部の拡張部（特に下側）は指で成形した痕が残っている
537	52	第5包含層	弥生	甕	(14.0)		(5.1)						口縁部：ヨコナデ 凹線文２条 体部上：ハケ（13～15条/cm）	口縁部：ヨコナデ 体部上：磨滅のため不明	石片赤	良	1/3	7.5YR 6/4 にぶい橙	7.5YR 6/4 にぶい橙	口縁内面に黒斑有り
537	53	第5包含層	弥生	甕	(11.6)		(6.0)						口縁部：端部ヨコナデ 他工具よるヨコナデ 体部上：ハケ（４条/cm）後ナデ	口縁部：ヨコナデ ハ ケ（４条/cm） 体部上：ハケ（４条/cm）ハケ後ヨコナデ	石雲	良	口縁部1/5	5YR6/2 灰褐	5YR7/4 にぶい橙	体部が外から内にかけて割れている可能性有り 工具痕あり
537	54	第5包含層	弥生	甕	(16.0)		(5.4)						口縁部：ヨコナデ 凹線文 ヨコナデ 体部上：ハケ（６条/cm）後ナデ	口縁部：ヨコナデ 体部上：指オサエ後ナデ	石雲赤	良	口縁1/4	5YR6/6 橙	7.5YR 6/4 にぶい橙	口縁外面に煤付着
537	55	第5包含層	弥生	甕	(17.2)		(4.4)		(14.2)				口縁部：ヨコナデ 体部上：タタキ	口縁部：ヨコナデ 工具で押さえた痕？ 体部上：ヘラケズリ	石雲片赤	良	1/4	5YR6/6 橙	5YR6/6 橙	口縁部内外面に煤付着
537	56	第5包含層	弥生	甕	(16.0)		(3.0)		(12.9)				口縁：ヨコナデ 頸部：ハケ後ナデ	口縁：ヨコナデ 頸部：指オサエ後指ナデ	石雲赤	良	1/4	5YR5/6 明赤褐	7.5YR 5/4 にぶい褐	外面に煤付着
537	57	第5包含層	弥生	甕	(18.6)		(6.2)						口縁部：端部 凹線文２条 他指オサエ後ヨコナデ 体部上：ハケ（７～８条/cm）	口縁部：ヨコナデ つまみあげ 体部上：ヘラケズリ	石雲片赤	良	口縁部1/3	5YR6/6 橙	5YR6/6 橙	
538	58	第5包含層	弥生	甕	(13.8)		(7.2)						口縁部：ヨコナデ 体部上：ハケ（８条/cm）	口縁部：ヨコナデ 体部上：指オサエのちケズリ	石雲片赤	良	1/4	7.5YR 6/4 にぶい橙	7.5YR 6/4 にぶい橙	内面工具痕あり
538	59	第5包含層	弥生	甕	(15.6)		(8.3)						口縁部：ヨコナデ 体部上：タタキ後ハケ（６～７条/cm）	口縁部：ヨコナデ 体部上：指オサエ ケズリ	石雲片赤	良	口縁部1/4	5YR6/6 橙	5YR6/6 橙	内面体部に接合痕
538	60	第5包含層	弥生	甕	(17.6)		(9.0)						口縁部：ヨコナデ 凹線文？ 体部上：ハケ（７条/cm）後ナデ タタキ（４条/cm）後ナデ 磨滅により不明）瞭	口縁部：ヨコナデ 体部上：ハケ（単位不明）後ナデ ケズリ後ナデ	石雲赤	不良	口縁部～体部1/8	7.5YR 8/3 浅黄橙	7.5YR 7/4 にぶい橙	

挿図番号	遺物番号	遺構番号	種類・材質	器種	法量（cm）								成形・調整（文様）		含有物組成	遺存状態	残存率	色調		備考
			細	大	口径（長さ）	底径（幅）	器高（厚さ）	体部最大径	頸径	高台高	孔径	重量（g）	外面	内面				外面	内面	
538	61	第5包含層	弥生	甕	(22.3)		(6.8)		(19.0)				口縁部：指オサエ後ヨコナデ 端部：凹線文 体部上：ヨコナデ 磨滅のため不明	口縁部：ヨコナデ 体部上：指オサエ後ヘラケズリ	石雲片赤	良	1/5	2.5YR 6/6 橙	2.5YR 6/6 橙	体部内外面に接合痕
538	62	第5包含層	弥生	甕	(23.5)		(6.2)						口縁部：ヨコナデ 凹線文 体部上：ハケ（７条/cm）後ミガキ（幅３㎜）後ナデ	口縁部：ヨコナデ 体部上：ケズリ後ナデ	石雲片赤	不良	口縁部～体部1/9	7.5YR 7/4 にぶい橙	10YR7/4 にぶい黄橙	磨滅のため調整不明瞭
538	63	第5包含層	弥生	甕			(5.8)						口縁部：ヨコナデ 体部：ハケ(９条/cm)後ナデ	口縁部：ヨコナデ 体部：ヘラケズリ後ナデ	石雲赤	不良	1/4	5YR5/6 明赤褐	5YR5/6 明赤褐	
538	64	第5包含層	弥生	甕			(3.8)						体部上：ヨコナデ ハケ(５条/cm)	体部上：ヨコナデ ヘラケズリ	石雲赤	良	－	2.5YR 6/6 橙	2.5YR 6/6 橙	外面に線刻あり 外面のみ
538	65	第5包含層	弥生	甕		4.3	(11.7)						体部下：タタキ後ハケ（10条/cm） 底部：指オサエ後ハケ 底面：指オサエ・指ナデ	体部下～底面：ヘラケズリ	石雲片赤	良	1/1	2.5YR 6/6 橙	7.5YR 6/6 橙	外面底部から体部に黒斑有り
538	66	第5包含層	弥生	甕		5.4	(9.1)						体部下：ミガキ 底部・底面：ナデ	体部下～底部：ケズリ 底面：指オサエ	石雲赤	不良	底部1/2	7.5YR 6/4 にぶい橙	2.5Y7/4 浅黄	
538	67	第5包含層	弥生	甕		6.9	(13.3)						体部下：タタキ(単位不明)後ハケ（８～10条/cm） 底部：タタキ（単位不明）後ヨコナデ 底面：指オサエのちナデ	体部下：ヘラケズリ（単位不明） 底部：指オサエ後ナデ	石長片赤	良	1/10	7.5YR 5/3 にぶい褐	7.5YR 5/4 にぶい褐	底部上げ底
538	68	第5包含層	弥生	甕			(4.0)						底部：ミガキ 底面：ナデ	底部：ケズリ後ナデ 底面：指オサエ	石雲片赤	良	1/2	5YR6/6 橙	7.5YR 6/4 にぶい橙	
538	69	第5包含層	弥生	甕		(5.8)	(4.2)						体部下：タタキ後ハケ 底部：タタキ後ナデ 底面：ナデ	体部下～底面：指オサエ後指ナデ	石雲片赤	良	1/4	7.5YR 4/1 褐灰	10YR3/1 黒褐	
538	70	第5包含層	弥生	甕？		3.7	(6.6)						体部下～底部：ハケ(４条/cm)後指オサエ・ナデ 底面：ナデ	体部下～底部：指オサエ・指ナデ	石雲片赤	不良	2/3	5YR5/6 明赤褐	5YR6/6 橙	外面は全体的に磨滅
538	71	第5包含層	弥生	鉢	(16.7)	5.4	9.3						口縁部：ヨコナデ 体部：指オサエ・ハケ後ミガキ？ 底面：ヘラケズリ後ナデ	口縁部：ヨコナデ 体部～底面：ヘラミガキ(幅４㎜)	石雲片赤	良	1/2	2.5YR 5/6 明赤褐	10YR6/6 明黄褐	外面体部下と内面口縁部に一部黒斑有り 内面に赤色塗彩
538	72	第5包含層	弥生	鉢	(10.6)	(6.7)	(6.8)						口縁部：板ナデ（幅1.3㎝以上）後ヨコナデ 体部：板ナデ(幅1.3㎝以上)後ナデ 底面：板ナデ後ナデ	口縁部：ヨコナデ 体部～底面：指オサエ後指ナデ	石長片赤	良	1/6	7.5YR 7/4 にぶい橙	10YR6/3 にぶい黄橙	接合痕あり
538	73	第5包含層	弥生	壺			(5.0)						底部：ハケ（５～６条/cm） 底面：ケズリ	底部・底面：ハケ（５～７条/cm）	石雲赤	良	3/4	10YR6/4 にぶい黄橙	10YR5/2 灰黄褐	外面体部に黒斑有り
538	74	第5包含層	弥生	鉢？			(2.5)						口縁部：ナデ後ヘラ描斜格（子）文 体部上：櫛描直線文後ヘラミガキ 線刻	口縁部・体部上：指オサエ後ナデ	石雲片赤	良	－	5YR6/4 にぶい橙	7.5YR 7/3 にぶい橙	
538	75	第5包含層	弥生	鉢			(6.5)						口縁部：ヨコナデ 体部上：ハケ（９条/cm）後ミガキ（幅４㎜以上）後ナデ	剥離・磨滅のため不明 ナデ	石雲赤	不良	－	5YR7/4 にぶい橙	5YR7/4 にぶい橙	

挿図番号	遺物番号	遺構番号	種類・材質	器種	法量（cm）								成形・調整（文様）		含有物組成	遺存状態	残存率	色調		備考
			細	大	口径（長さ）	底径（幅）	器高（厚さ）	体部最大径	頸径	高台高	孔径	重量（g）	外面	内面				外面	内面	
539	76	第5包含層	弥生	高杯（杯部）	(22.4)		(7.1)						口縁部：ヨコナデ 杯部上：ハケ（10条/cm）後ヨコナデ 杯部下：ミガキ（幅4㎜）後ナデ	口縁部：磨滅のため不明 杯部：ミガキ（幅4㎜）後ナデ	石雲赤	不良	1/4	5YR6/6橙	7.5YR 6/4 にぶい橙	
539	77	第5包含層	弥生	高杯	(20.0)		(5.5)						口縁部：ヨコナデ後ヘラミガキ 杯部：ヘラミガキ	口縁部～杯部：ヘラミガキ	石雲赤	良	1/3	5YR6/6橙	5YR6/8橙	外面口縁部から体部上にかけて黒斑有り
539	78	第5包含層	弥生	高杯（杯部）	(24.0)		(6.9)						水平口縁部：ヨコナデ後あらいヘラミガキ ヨコナデ後工具指オサエ後横方向のヘラミガキ 横方向のヘラミガキ 体部：指オサエ・指ナデ後縦方向ヘラミガキ	口縁部：ヨコナデ ヨコナデ後工具当て 体部：放射状ヘラミガキ	石雲片赤	良	口縁部1/6	10YR7/2にぶい黄橙	10YR5/1褐灰	水平口縁外面に黒斑有り
539	79	第5包含層	弥生	高杯	(17.5)		(9.0)	(17.8)					口縁部：ヨコナデ 沈線2本 体部：ミガキ	口縁部：ヨコナデ 体部：ナデ	石雲片赤	良	1/4	5YR5/4にぶい赤褐	5YR6/6橙	
539	80	第5包含層	弥生	高杯			(4.8)						杯部：ミガキ	磨滅のため不明	石雲赤	良	1/10	7.5YR 6/6 橙	10YR6/3にぶい黄橙	外面接合痕あり 外面黒斑有り
539	81	第5包含層	弥生	?			(3.5)						口縁部：きざみ目 凹線文4条 体部：ヘラミガキ	口縁部：ヨコナデ ハケ（6～7条/cm）後ヘラミガキ	石雲赤	良	1/23	7.5YR 7/6 橙	7.5YR 7/6 橙	穿孔有り 外面体部にヘラ状工具痕（ヘラ記号？）あり
539	82	第5包含層	弥生	高杯			(4.3)						杯部下：ヘラミガキ（横方向） 脚部：不明	杯部：縦方向ヘラミガキ 横方向ヘラミガキ(幅3.5～4㎜) 脚部：ヘラケズリ	石雲片赤	良	杯部1/10以下	5YR6/6橙	5YR6/6橙	
539	83	第5包含層	弥生	(高杯)脚部			(6.0)						脚部：ミガキ（幅2㎜）後ナデ	脚部：ユビナデ ハケ(4条/cm)後ナデ	石雲赤	良	—	5YR6/6橙	7.5YR 6/4 にぶい橙	穿孔1箇所有り
539	84	第5包含層	弥生	高杯			(8.2)						杯部底部：ミガキ 脚部：ナデ貼り付け	杯部底面：ナデ 脚部：ナデ絞り痕	石雲片赤	良	1/10	7.5YR 6/3 にぶい褐	7.5YR 7/4 にぶい橙	
539	85	第5包含層	弥生	高杯		(13.6)	(9.0)						脚部上：ハケ（5条/cm）・ミガキ 脚部下：ハケ磨滅のため不明瞭	杯部底面：ミガキ 脚部：ハケ(8条/cm)後ナデ	石雲片赤	良	1/8	2.5YR 6/8 橙	2.5YR 6/8 橙	穿孔跡4箇所 脚部内面上部に孔あり、焼成前の孔か、焼成時に欠けたものかは不明
539	86	第5包含層	弥生	高杯		(13.8)	(6.6)						脚部：ハケ（8～9条/cm）後ヘラミガキ(幅2.5㎜以上) 裾部：ヨコナデ	杯部：ヘラミガキ（幅3㎜以上） 脚部上：指オサエ後ナデ 脚部下：ハケ（8～9条/cm） 裾部：ハケ（8～9条/cm）後ヨコナデ	石長雲赤	良	1/2	2.5YR 6/6 橙	脚部：2.5YR 6/6 橙 杯部：N3/0 暗灰	残存する杯部の底部内面は炭素を吸着している 脚部に4箇所穿孔有り
539	87	第5包含層	弥生	高杯			(8.1)						杯部底部：ヨコナデ 脚部：ミガキ	杯部底面：ミガキ 脚部：磨滅のため不明	石雲片赤	不良	1/1	5YR6/8橙	5YR5/6明赤褐	
539	88	第5包含層	弥生	高杯			(6.5)						脚部：ヘラミガキ	脚部：ケズリナデ	石雲赤	良	1/2	5YR7/6橙	7.5YR 7/6 橙	

挿図番号	遺物番号	遺構番号	種類・材質	器種	法量（cm）								成形・調整（文様）		含有物組成	遺存状態	残存率	色調		備考
			細	大	口径（長さ）	底径（幅）	器高（厚さ）	体部最大径	頸径	高台高	孔径	重量（g）	外面	内面				外面	内面	
539	89	第5包含層	弥生	器台			(8.8)						脚部中：凹線文3条 脚部下：磨滅のため不明だがハケと思われる	指ナデと思われるが磨滅のため不明	石雲片	良	—	7.5YR 6/4 にぶい橙	7.5YR 6/4 にぶい橙	透かし孔推定4箇所(外径：21㎜　内径：15㎜ 中央部：14.5㎜)
539	90	第5包含層	弥生	高杯（脚部）？(壺)？	(25.7)		(5.9)						裾部：ヨコナデ 沈線2本 脚部：ミガキハケ	脚部：ミガキ磨滅のため不明瞭	石雲片赤	良	1/2	5YR6/6 橙	5YR6/6 橙	穿孔跡3箇所 壺口縁部の可能性有り
539	91	第5包含層	土製品	紡錘車(未製品)	4.8	4.5	0.8					13.7	ヘラミガキ(幅3㎜以上)	板ナデ（単位不明）	石片赤	良	1/1	7.5YR 6/4 にぶい橙	2.5Y4/1 黄灰	土器片からの転用 穿孔部は貫通していない 表裏の穿孔の場所がずれている
539	92	第5包含層	土製品	紡錘車	4.1	4.1	0.5				0.6	10.8	ハケ後ナデ	ハケ（6～7条/cm）	石雲赤	良	1/1	10YR4/6 褐	10YR5/3 にぶい黄褐	
539	93	第5包含層	土製品	紡錘車(甕)	(2.8)	(3.1)					0.5	(6.3)	ミガキ（幅2㎜）後ナデ	指オサエ後ケズリ後ナデ	石雲片赤	良	—	2.5YR 5/6 明赤褐	2.5YR 6/6 橙	土器転用
539	94	第5包含層	土製品	紡錘車	(3.5)	(3.9)	(0.7)				(0.6)	(12.3)	ミガキ（幅3㎜以上）	ナデ	石雲赤	良	—	10YR8/3 浅黄橙	10YR8/3 浅黄橙	土器転用 完全に孔はあいていない
539	95	第5包含層	弥生	蓋			(2.0)						指オサエ・ナデ	ケズリ後ナデ	石雲片赤	良	1/6	10YR6/6 明黄褐	10YR7/4 にぶい黄橙	
539	96	第5包含層	土製品？	不明	(3.9)	(3.3)	(0.8)						ハケ(4条/cm)後竹管文	指オサエ後ナデ	石雲赤	良	—	10YR7/3 にぶい黄橙	5YR7/6 橙	
544	97	機械掘削層	弥生	甕	(12.0)	4.3							口縁部：ヨコナデ 体部上：ハケ（5条/cm）後ナデ 体部下：ハケ（7条/cm） 底部：指オサエ 底面：指オサエ後ナデ	口縁部：ヨコナデ 体部～底面：指オサエ後ケズリ	石雲片赤	良	2/3	10YR3/1 黒褐	10YR3/1 黒褐	
544	98	機械掘削層	弥生	甕	(14.9)		(13.8)		(12.4)				口縁部：ヨコナデ 体部：ハケ(10条/cm)	口縁部：ヨコナデ 体部上：指オサエ・指ナデ 体部下：ケズリ	石雲片赤	良	1/2	7.5YR 6/6 橙	7.5YR 6/4 にぶい橙	外面に煤付着 外面口縁部から体部の一部に黒斑有り
544	99	機械掘削層	弥生	甕	(18.9)		(7.7)						口縁部：ヨコナデ 体部上：ハケ(10条/cm)	口縁部：ヨコナデ 体部上：ケズリ	石雲片赤	良	口縁部1/4	7.5YR 6/6 橙	7.5YR 6/6 橙	
544	100	機械掘削層	弥生	甕(壺？)	(19.0)		(5.9)						口縁部：ヨコナデ 体部上：ハケ（8～10条/cm）後ヨコナデ 木口刺突文	口縁部：指オサエ後ハケ（8～10条/cm）後ナデ 体部：指オサエ後ナデ	石長雲片赤	良	1/6	7.5YR 6/6 橙	7.5YR 6/4 にぶい橙	
544	101	機械掘削層	弥生？	甕	(15.5)		(4.2)						口縁部～体部上：ヨコナデ	口縁部：ヨコナデ ヘラ記号 体部上：ナデ後ハケ	石雲赤	良	1/7	7.5YR 6/4 にぶい橙	5YR7/4 にぶい橙	内面口縁部にヘラ記号あり
544	102	機械掘削層	弥生	甕	(10.0)		(9.5)						口縁部：指オサエ後ヨコナデ 体部上：指オサエ後ナデ 体部下：指オサエ後ヘラケズリ(幅1.3cm以上)	口縁部：指オサエ後ヨコナデ 体部：指オサエ後指ナデ	石片赤	良	1/6	7.5YR 5/3 にぶい褐	10YR3/1 黒褐	体部内面に工具痕あり 多数の工具痕があることから内面底部はヘラケズリの可能性有り
544	103	機械掘削層	弥生	甕	(14.5)		(5.1)						口縁部：ヨコナデ 凹線文3条 体部上：ハケ（6条/cm）	口縁部：指オサエ後ヨコナデ 体部上：ヘラケズリ(幅1.1cm以上)	石長片赤	良	1/3	5YR6/6 橙	10YR7/4 にぶい黄橙	

挿図番号	遺物番号	遺構番号	種類・材質	器種	法量（cm）								成形・調整（文様）		含有物組成	遺存状態	残存率	色調		備考
			細	大	口径（長さ）	底径（幅）	器高（厚さ）	体部最大径	頸径	高台高	孔径	重量（g）	外面	内面				外面	内面	
544	104	機械掘削層	弥生	甕	15.4		(6.0)						口縁部：ヨコナデ 体部上：タタキ タタキ後ナデ	口縁部：ヨコナデ後ヘラケズリ 体部上：ヨコナデ後ヘラケズリ ヘラケズリ	石雲片赤	良	口縁部1/3	7.5YR 6/3 にぶい褐	7.5YR 7/4 にぶい橙	接合痕あり 外面口縁部に工具痕あり
544	105	機械掘削層	弥生	甕		10.6	(8.1)						底部：ハケ（5～6条/cm） 底面：ハケ（6～7条/cm）後ナデ	底部：ケズリ	石雲片赤	良	底部2/3	5YR6/6 橙	7.5YR 6/3 にぶい褐	内外面に黒斑有り
544	106	機械掘削層	弥生	甕		7.2	(4.0)						底部：ヘラミガキ 底面：ナデ	底部：ヘラケズリ 底面：ナデ	石雲赤	良	2/3	7.5YR 6/6 橙	2.5Y3/1 黒褐	外面底面に黒斑有り
544	107	機械掘削層	弥生	甕（壺?）		(6.2)	(2.7)						底部：タタキ（単位不明）後ハケ（5～6条/cm） 底面：指オサエのちナデ	底部：ヘラケズリ（単位不明）後ナデ	石長雲片赤	良	1/3	5YR5/4 にぶい赤褐	5YR5/4 にぶい赤褐	底部穿孔有り 内面工具痕あり
544	108	機械掘削層	弥生	壺	(17.1)		2.0						口縁部：ヨコナデ 磨滅のため不明	口縁部：ヨコナデ後櫛描文	石雲赤	良	1/5	7.5YR 7/8 黄橙	7.5YR 6/6 橙	内面口縁部櫛描流水文か？
544	109	機械掘削層	弥生	壺	(17.9)		(7.0)						口縁部：ヨコナデ 頸部：ハケ（7条/cm）後ナデ	口縁部：ヨコナデ 頸部：ハケ（単位不明）後ナデ 指オサエ・ナデ	石雲片赤	良	口頸部1/4	5YR5/6 明赤褐	5YR5/6 明赤褐	内面に接合痕あり
544	110	機械掘削層	弥生	壺	(20.5)		(3.4)						口縁部：ヨコナデ 竹管文 凹線文2条 頸部：ハケ（8条/cm）	口縁部：ヨコナデ 頸部：ヘラケズリ	石雲赤	良	1/5	5YR7/6 橙	10YR7/4 にぶい黄橙	
544	111	機械掘削層	弥生	壺			(2.8)						口縁部端部：凹線文4条後竹管文後ナデ 口縁部他：ヨコナデ	口縁部：ヨコナデ	石雲赤	良	—	7.5YR 6/4 にぶい橙	10YR6/1 褐灰	
544	112	機械掘削層	弥生	壺			(6.1)		(8.8)				頸部：ハケ（6条/cm）後ナデ	頸部：ケズリ後ナデ	石雲赤	良	頸部4/5	7.5YR 8/3 浅黄橙	5YR7/6 橙	内外面に接合痕あり
544	113	機械掘削層	弥生	壺		4.4	(6.1)						底部：タタキ後ナデ 底面：ナデ	底部・底面：指オサエ・指ナデ	石雲片	良	底部1/1	10YR7/3 にぶい黄橙	10YR7/3 にぶい黄橙	内外黒斑有り 内面工具痕あり
544	114	機械掘削層	土製品	ミニチュア土器（甕）		3.2	(5.6)						底部：指オサエ・指ナデ 底面：指オサエ	底部・底面：指オサエ後ナデ	石雲片赤	良	2/3	7.5YR 7/8 黄橙	7.5YR 7/6 橙	
544	115	機械掘削層	弥生	壺		(6.3)	(8.4)						体部上：磨滅のため不明 体部下：ハケ（11～14条/cm）後ナデ 底部：指オサエ後ナデ後ヘラミガキ（幅2.5㎜以上） 底面：ナデ	体部～底部：指オサエ後指ナデ	石雲片赤	良	1/5	7.5YR 7/4 にぶい橙	10YR7/4 にぶい黄橙	外面体部下半分に黒斑有り
544	116	機械掘削層	弥生	壺	(6.9)	(5.5)	(1.1)						頸部：ハケ（3条/cm） 爪痕 きざみ目	頸部：ナデ ハケ後ミガキ後ナデ ヘラ記号	石雲片赤	良	—	7.5YR 7/6 橙	7.5YR 8/4 浅黄橙	横方向にヘラ記号？
544	117	機械掘削層	弥生	壺			(4.2)						口縁部：ヨコナデ 体部上：凹線文6条	口縁部～体部上：ヨコナデ	石雲赤	良	1/8	7.5YR 6/6 橙	5YR6/8 橙	外部体部にヘラ状の工具で縦に一定幅の文様を入れている。
545	118	機械掘削層	弥生	鉢	(44.8)		(17.0)						口縁部：ヨコナデ 体部：タタキ後ハケ（7条/cm）	口縁部：ハケ（6条/cm）後ヨコナデ 体部：指オサエ・指ナデ ケズリ後ナデ	石長雲赤	良	1/7	5YR6/6 橙	5YR6/8 橙	外面体部に煤付着

挿図番号	遺物番号	遺構番号	種類・材質	器種	法量（cm）								成形・調整（文様）		含有物組成	遺存状態	残存率	色調		備考
			細	大	口径（長さ）	底径（幅）	器高（厚さ）	体部最大径	頸径	高台高	孔径	重量（g）	外面	内面				外面	内面	
545	119	機械掘削層	弥生	鉢	(9.8)	5.4	6.6						口縁部：ヨコナデ 体部：ハケ（6条/cm） 底部：ハケ後指オサエ 底面：ナデ	口縁部～底部：指オサエ後ナデ 底面：ナデ	石雲片赤	良	1/2	10YR7/4にぶい黄橙	10YR7/3にぶい黄橙	焼成前穿孔が口縁部に１箇所、底部・底面にかけて２箇所あり内面は体部に、外面は体部から底面にかけて黒斑有り
545	120	機械掘削層	弥生	鉢		(5.6)	(2.9)						底部・底面：指オサエ後ナデ	底部・底面：指オサエ後ナデ	石雲片赤	良	1/5	7.5YR 6/6 橙	7.5YR 6/4 にぶい橙	
545	121	機械掘削層	弥生	鉢		7.0	(6.0)						体部下：ミガキ 底部：指オサエ 底面：ナデ	体部～底面：ミガキ 磨滅のため不明瞭	石雲片赤	良	2/3	7.5YR 6/4 にぶい橙	7.5YR 6/4 にぶい橙	
545	122	機械掘削層	弥生	高杯	(28.0)		(6.2)						杯部：ヘラミガキ	杯部：ヘラミガキ	石雲片赤	良	1/2	5YR6/6 橙	5YR5/6 明赤褐	
545	123	機械掘削層	弥生	高杯	(18.7)		(3.1)						口縁部：ヨコナデ ミガキ（幅１㎜）後ナデ 杯部：ヨコナデ ミガキ（幅２㎜）後ナデ	口縁部：(ヨコ)ミガキ（幅３㎜）後ナデ 杯部：(タテ)ミガキ（幅３㎜） 後ナデ	石雲赤	良	1/8	7.5YR 6/4 にぶい橙	7.5YR 7/4 にぶい橙	外面黒斑有り
545	124	機械掘削層	弥生	高杯（杯部）			(3.3)						口縁部：ヨコナデ ヘラミガキ（一部ヘラミガキ後ヨコナデ）	口縁部：ヨコナデ 磨滅のため不明瞭	石雲片赤	良	口縁部1/10	7.5YR 6/4 にぶい橙	7.5YR 6/4 にぶい橙	
545	125	機械掘削層	弥生	高杯			(3.9)						杯部上：ミガキ 杯部下：ナデ 脚部上：ナデ	杯部：ナデ 脚部上：ナデ絞り痕	石雲片赤	良	1/5	5YR6/4 にぶい橙	5YR6/6 橙	外面は磨滅のため調整不明瞭
545	126	機械掘削層	弥生	高杯	(13.6)		(5.5)						口縁部：ヨコナデ 体部：ミガキ	口縁部：磨滅のため不明 体部：ミガキ	石長雲赤	不良	1/4	5YR6/6 橙	5YR6/6 橙	内外面とも磨滅により調整不明瞭
545	127	機械掘削層	弥生	高杯		(13.1)	(7.9)						脚部：ミガキ（幅３㎜以上） 裾部：ヨコナデ	脚部：絞り痕後指オサエ・指ナデ 裾部：ヨコナデ	石雲片赤	良	1/1	5YR6/6 橙	5YR6/6 橙	脚部に６箇所の透かし孔あり（外から内）
545	128	機械掘削層	弥生	高杯		(10.5)	(6.4)						杯部下～脚部上：ミガキ 杯部下：ミガキ後ハケ（８条/cm）	杯部：ミガキ 脚部：指オサエ後ナデ 裾部：ミガキ・ハケ	石雲片赤	良	1/3	7.5YR 6/6 橙	7.5YR 6/4 にぶい橙	穿孔跡６箇所
545	129	機械掘削層	弥生	高杯	(10.5)		(3.6)						脚部：ハケ(10条/cm)	脚部：板ナデで後ナデ ナデ 裾部：ヨコナデ	石雲片赤	良	1/3	7.5YR 6/6 橙	10YR6/4 にぶい黄橙	
545	130	機械掘削層	弥生	高杯（脚部）		(15.1)	(4.2)						脚部：ヘラミガキ（幅４㎜以上） 裾部：ヨコナデ 凹線文？１条	脚部：ヘラケズリ(幅1.2cm以上) 裾部：ヨコナデ	石片赤	良	1/4	7.5YR 5/3 にぶい褐	10YR5/3 にぶい黄褐	穿孔有り（残存部に２箇所）
545	131	機械掘削層	弥生	高杯（脚部）			(6.9)						剥離と磨滅のため不明	剥離と磨滅のため不明 絞り痕あり	石雲赤	不良	脚部3/5	7.5YR 8/2 灰白	10YR8/1 灰白	
545	132	機械掘削層	弥生	高杯			(6.2)						脚部：ミガキ	杯部：ミガキ？ 脚部：指ナデ・指オサエ	石雲赤	良	1/4	5YR5/6 明赤褐	5YR4/3 にぶい赤褐	穿孔一つ（何カ所か不明）
545	133	機械掘削層	弥生	高杯（杯部）									杯部：不明 線刻あり	杯部：ヘラミガキ	石雲片赤	良	－	7.5YR 7/4 にぶい橙	7.5YR 6/6 橙	
545	134	機械掘削層	土製品	ミニチュア土器（甕）		(2.4)	(5.8)	(5.6)					体部：指オサエ後指ナデ(手づくね) 底面：指ナデ	体部～底面：指オサエ後ナデ	石雲赤	良	1/4	7.5YR 6/6 橙	10YR4/3 にぶい黄褐	手づくね
545	135	機械掘削層	土製品	紡錘車	(5.9)	(5.3)					0.7	(23.9)	ハケ後ミガキ	ケズリ	石雲片赤	良	－	10YR4/2 灰黄褐	10YR3/1 黒褐	土器転用
545	136	機械掘削層	土製品	紡錘車	4.9	4.9	0.7				0.8	14.3	ハケ（６～７条/cm）	ヘラケズリ(幅1.1cm以上)	石長片赤	良	1/1	10YR6/2 灰黄褐	2.5Y4/1 黄灰	土器片転用

挿図番号	遺物番号	遺構番号	種類・材質	器種	法量（cm）								成形・調整（文様）		含有物組成	遺存状態	残存率	色調		備考
			細	大	口径（長さ）	底径（幅）	器高（厚さ）	体部最大径	頸径	高台高	孔径	重量（g）	外面	内面				外面	内面	
545	137	機械掘削層	弥生	紡錘車	(4.2)	(3.9)	(0.5)				0.5	(9.5)	ナデ後ミガキ（単位不明）	指オサエ後ナデ	石雲赤	良	－	2.5Y8/3 淡黄	2.5Y8/2 灰白	土器転用 穿孔有り（外から内へ） 外面上部に剥離状の箇所あり
545	138	機械掘削層	土製品	紡錘車	(3.5)	(4.3)	(0.5)				0.4	(8.7)	ミガキ（幅3㎜）後ナデ	ハケ（7条/cm）後ナデ	石雲片赤	良	－	7.5YR 5/4 にぶい褐	5YR6/6 橙	土器転用
545	139	機械掘削層	土製品	紡錘車	(4.0)	(2.5)	(0.6)		－			(6.6)	ハケ（5条/cm）	ハケ（4条/cm）	石雲片赤	良	－	5YR5/4 にぶい赤褐	5YR6/6 橙	土器からの転用？
545	140	機械掘削層	弥生	？			(4.0)						格子文後ナデ	指オサエ後ナデ	石雲赤	不良	－	7.5YR 7/4 にぶい橙	7.5YR 7/4 にぶい橙	
545	141	機械掘削層	土師	？			(4.2)						体部：タタキ後ナデ 底面：ナデ		石雲片赤	良	1/1	2.5Y6/3 にぶい黄		一部黒斑有り
545	142	機械掘削層	弥生	把手	(9.0)	(4.0)	(2.2)						指オサエのち板ナデ（幅9㎜以上）	土器本体側：指オサエのちナデ	石長片赤	良	－	7.5YR 7/6 橙	7.5YR 7/6 橙	
			弥生	壺	(15.8)		(2.9)						口縁部：ヨコナデ 竹管文 頸部：ヨコナデ ハケ（9条/cm）	口縁部：ヨコナデ 頸部：指オサエ後ヨコナデ	石長雲赤	良	1/4	5YR6/6 橙	5YR6/8 橙	
			弥生	甕	(18.6)		(6.3)		(16.6)				口縁部：ヨコナデ 体部上：ハケ（4条/cm・10条/cm）	口縁部：ハケ（10条/cm）後ヨコナデ 体部上：指オサエ・指ナデ後ヘラケズリ	石雲片赤	良	1/6	5YR5/6 橙	5YR4/8 赤褐	外面に黒斑有り
			土師	甕	(13.9)		(3.6)						口縁部：ヨコナデ 体部上：磨滅のため不明	口縁部：ヨコナデ 体部上：指オサエ後ナデ	石雲片赤	良	1/8	7.5YR 7/6 橙	7.5YR 7/6 橙	
			弥生	甕			(7.5)						口縁部：ヨコナデ 体部上：ハケ（6条/cm）後ナデ	口縁部：ヨコナデ 体部上：ミガキ（幅3㎜）後ナデ	石雲赤	良	－	7.5YR 5/3 にぶい褐	7.5YR 4/2 灰褐	断面実測 外面口縁部に煤付着
			弥生	鉢		(6.7)	(7.0)						体部：磨滅のため不明 底部：指オサエ 底面：指オサエ後ナデ	体部：ヘラケズリ 底部・底面：指オサエ後ナデ	石雲片赤	不良	1/2	2.5YR 6/8 橙	5YR7/6 橙	
			弥生	壺	(17.6)		(6.2)						口縁部・頸部：ヨコナデ 体部上：ハケ（6条/cm）	口縁部：ヨコナデ 頸部：ハケ(12条/cm)後指オサエ 体部上：指オサエ後ケズリ	石雲片赤	良	1/4	5YR6/6 橙	10YR6/4 にぶい黄橙	
			弥生	鉢？		5.3	(1.3)						底部：ヨコナデ 底面：ナデ	底部・底面：ナデ	石雲片赤	良	1/1	7.5YR 6/6 橙	5YR6/8 橙	

第３表　石器観察表

挿図番号	遺物番号	遺構番号	器種	石材	法量（cm）					備考
					長さ	幅	厚さ	その他	重量	
27	S１	SD1001	砥石	粘板岩	10.40	5.60	2.00		111.93	
44	S１	SD1005	敲石	砂岩？	11.40	9.30	2.00		340.40	
44	S２	SD1005	砥石	砂質片岩	19.10	6.85	2.50		437.80	
44	S３	SD1005	砥石	結晶片岩	15.50	7.30	3.00		512.90	青線で囲んだ部分がすっている
116	S１	第１水田面	砥石	結晶片岩	17.20	10.30	5.20		1020.00	全面（剥離面を除く）に使用痕あり 上面、右側面と下端部の一部は平になっている。 上面と右側面は特に平滑 上面は縦方向の、他は斜め方向の擦痕あり
116	S２	第１水田面	砥石	凝灰岩	7.10	3.10	3.10		79.90	
289	S１	第３水田面	敲石　磨石	結晶片岩	14.30	4.10	2.40		209.40	
289	S２	第３水田面	敲石	砂質片岩	9.10	4.60	3.50		186.60	
289	S３	第３水田面	砥石	粘板岩	6.70	3.60	1.60		43.10	
289	S４	第３水田面	砥石	砂質片岩	11.55	5.05	2.60		213.10	
289	S５	第３水田面	磨製石斧？	閃緑岩	11.20	7.80	3.70		406.20	砥石に転用か？
315	S１	包含層	砥石？	緑泥片岩	16.50	4.60	1.80		189.30	磨製石器（器種は？）の未製品？ 深い剥離を除き、ほぼ全体に磨かれている
315	S２	包含層	石棒？	結晶片岩	18.80	4.00	2.60		312.80	上下端は摩耗している
315	S３	包含層	敲石	泥質片岩	14.80	4.70	2.80		267.80	
315	S４	包含層	剥片	サヌカイト	4.25	4.30	0.90		11.68	
315	S５	包含層	剥片	チャート	3.30	5.10	1.30		17.79	
315	S６	包含層	楔形石器	サヌカイト	4.00	4.10	0.90		12.15	
316	S７	包含層	砥石	砂岩	9.80	8.80	6.30		742.80	
316	S８	包含層	砥石（再利用台石？）	砂岩	14.70	24.80	11.10		5900.00	
318	S10	包含層	石斧	緑泥片岩	8.70	5.30	2.10		176.70	
318	S11	包含層	敲石	御荷部石	14.80	5.00	2.00		258.50	
318	S９	包含層	石錐？	チャート	5.00	2.90	0.70		10.20	
321	S１	SB5001	石鏃	サヌカイト	3.35	1.25	0.45		1.91	
322	S10	SB5001	剥片	サヌカイト	1.70	2.90	0.50		2.00	
322	S11	SB5001	剥片	サヌカイト	2.10	2.50	0.50		2.00	
322	S12	SB5001	剥片	サヌカイト	2.00	2.40	0.30		0.80	
322	S13	SB5001	剥片	サヌカイト	1.40	3.20	0.40		1.35	他の剥片４点あり
322	S２	SB5001	削器	砂質片岩	9.30	12.00	1.90		311.80	
322	S３	SB5001	スクレイパー	サヌカイト	5.20	5.40	1.25		29.90	
322	S４	SB5001	楔形石器？	サヌカイト	2.70	3.50	0.80		7.10	
322	S５	SB5001	剥片	サヌカイト	2.90	3.00	1.00		9.70	他の剥片４点あり
322	S６	SB5001	剥片	サヌカイト	5.70	5.80	0.70		12.10	剥片５点を接合した状態で実測
322	S７	SB5001	剥片	サヌカイト	4.30	5.30	0.90		21.80	他の剥片３点あり
322	S８	SB5001	剥片	サヌカイト	2.30	2.30	0.30		1.97	
322	S９	SB5001	剥片	サヌカイト	3.40	3.20	0.60		4.30	
323	S14	SB5001	敲石	御荷部石	12.90	12.20	10.30		2738.00	
323	S15	SB5001	敲石	結晶片岩？	22.80	9.90	7.10		2459.10	
324	S16	SB5001	敲石？	チャート	17.40	14.40	7.50		2021.00	
324	S17	SB5001	敲石	砂質片岩	32.40	8.90	3.10		1320.00	
325	S18	SB5001	砥石	砂岩	20.70	11.20	7.60		2883.80	
325	S19	SB5001	擂り石	結晶片岩	29.40	13.10	7.70		4800.00	
327	S１	SB5002	敲石	斑糲岩	6.40	6.50	5.40		372.30	石英を筋状に含む。上部の平らな部分も石英の部分で剥離したものと思われる
327	S２	SB5002	石錐 未完成品？	砂質片岩	4.35	12.40	1.20		86.60	
327	S３	SB5002	剥片	サヌカイト	2.80	4.10	0.50		5.04	
327	S４	SB5002	剥片	サヌカイト	2.55	12.50	0.40		0.86	
331	S１	SD5004	剥片	サヌカイト	10.50	9.70	1.20		89.20	
331	S２	SD5004	剥片	サヌカイト	3.70	4.00	0.80		13.70	
331	S３	SD5004	剥片	サヌカイト	3.00	3.90	0.70		8.30	
340	S１	SK5001	石斧	御荷部石	17.00	10.50	6.00		1511.00	
342	S１	SK5003	敲石・磨石	砂質片岩	11.15	5.25	2.55		208.20	
357	S１	SK5050	剥片	サヌカイト	3.50	4.60	0.40		8.35	
367	S１	SK5067	剥片	サヌカイト	2.10	2.20	0.30		1.09	
367	S２	SK5067	剥片	サヌカイト	1.70	2.90	0.35		1.45	他の剥片３点あり
375	S１	SK5073	磨石？	結晶片岩	6.90	5.40	1.80		88.20	細かな穴（直径１㎜程度）があいている。（特に裏面に多い）白っぽい部分の表面が欠けた所に緑色が見える部分がある
377	S１	SK5078	敲石	御荷部石	16.10	10.10	9.00		2102.00	すり面もあり（青線で囲んだ部分）
382	S１	SK5080	剥片	サヌカイト	1.60	1.90	0.30		0.92	
394	S１	SK5092	剥片	サヌカイト	1.40	2.30	0.40		0.70	他に１点あり
403	S１	SK5100	磨石		7.80	8.30	4.10		365.80	擦痕は確認できないが、青線部は他と比べて表面がなめらか
403	S２	SK5100	剥片	サヌカイト	3.80	3.70	0.90		12.43	
407	S１	SK5101	敲石？	閃緑岩	16.10	13.20	7.90		3000.00	
407	S２	SK5101	台石	結晶片岩	38.00	26.60	9.50		14300.00	
422	S１	SK5110	石包丁	結晶片岩	5.80	10.30	0.50		36.20	青線内すり面？
442	S１	SM5001－ET1	剥片	サヌカイト	2.20	3.00	0.40		2.80	
447	S１	SM5001－ET3	磨製石斧 太型蛤刃石斧	御荷部石	18.10	7.70	5.00		1345.10	
447	S２	SM5001－ET3	敲石	泥岩？	12.20	7.30	4.00		556.70	

挿図番号	遺物番号	遺構番号	器種	石材	法量（cm）					備考
					長さ	幅	厚さ	その他	重量	
449	S1	SM5001	石包丁	結晶片岩	4.40	9.90	0.70		47.70	
449	S2	SM5001	石包丁？	緑色片岩	4.10	8.10	0.90		35.57	
449	S3	SM5001	砥石	砂岩？	3.90	3.90	0.80		22.90	
449	S4	SM5001	磨製敲石	砂岩	9.80	8.20	4.10		430.40	下端部を除き磨かれている
449	S5	SM5001	砥石の一部	砂質片岩	18.50	9.40	9.10		1710.00	SM5001石列の一部
449	S6	SM5001	砥石	砂岩	13.00	10.10	6.30		1266.10	
455	S1	SM5001周辺	石鏃	サヌカイト	5.00	1.60	0.60		4.00	
455	S2	SM5001周辺	石鏃	サヌカイト	1.65	0.95	0.30		0.33	
455	S3	SM5001周辺	打製石包丁	結晶片岩	5.10	7.50	0.80		41.20	表面が滑らかな辺あり、研磨の可能性有り？自然面？
455	S4	SM5001周辺	スクレイパー	サヌカイト	1.30	5.40	0.60		4.00	
455	S5	SM5001周辺	剥片	サヌカイト	2.60	4.00	1.40		15.50	
455	S6	SM5001周辺	スクレイパー	サヌカイト	5.40	4.40	1.10		23.30	
455	S7	SM5001周辺	剥片	サヌカイト	2.90	2.80	1.00		7.60	
455	S8	SM5001周辺	剥片	サヌカイト	2.80	3.60	0.40		3.40	
455	S9	SM5001周辺	剥片	サヌカイト	3.10	3.20	0.70		5.00	
464	S1	ST5004	局部磨製石包丁	結晶片岩	4.40	10.90	1.00		88.80	
467	S1	ST5005	石斧	御荷部石	15.10	6.60	3.80		615.10	
471	S1	ST5006	敲石	砂質片岩	15.90	11.60	4.00		1015.30	
501	S1	SU5002	敲石	砂岩？	7.40	7.70	2.80		255.90	
501	S2	SU5002	敲石	御荷部石	7.10	7.20	6.20		490.80	
502	S3	SU5002	敲石	斑糲岩	9.70	8.60	7.00		751.40	
502	S4	SU5002	磨石	結晶片岩	15.70	14.10	7.60		190.70	
505	S1	SU5005	敲石	砂質片岩	11.60	7.90	4.30		518.30	
513	S1	SX5001	楔形石器	サヌカイト	2.70	4.50	1.20		15.05	
517	S1	SX5002	剥片	サヌカイト	1.90	2.20	0.40		1.49	
517	S2	SX5002	剥片	サヌカイト	1.50	2.90	0.20		0.82	
517	S3	SX5002	剥片	サヌカイト	1.30	2.50	3.00		0.85	
517	S4	SX5002	剥片	サヌカイト	1.50	2.10	5.00		1.48	
526	S1	SX5005	磨製石斧	砂質片岩	8.45	3.90	1.00		59.37	
527	S2	第5包含層	擂り石	結晶片岩	7.10	8.90	4.30		369.10	青線で囲んだ部分がすり跡が残っている部分
527	S3	第5包含層	台石	結晶片岩	24.60	16.50	11.40		6600.00	青線で囲んだ部分がすり跡が残っている部分
527	S4	第5包含層	不明	紅簾石片岩	15.80	26.00	2.30		1068.80	
532	S1	SX5008	石鏃	サヌカイト	2.80	2.40	0.50		3.20	
533	S1	第5包含層	石包丁	砂質片岩	4.50	10.50	0.70		45.62	
540	S1	第5包含層	匂玉未製品	チャート	1.90	1.00	0.90		1.77	
540	S2	第5包含層	石鏃	サヌカイト	1.80	1.80	0.40		1.00	
540	S4	第5包含層	石鏃	サヌカイト	2.20	1.00	0.40		0.30	
540	S5	第5包含層	石鏃	サヌカイト	2.80	1.30	0.35		1.20	
540	S6	第5包含層	石鏃	サヌカイト	2.60	2.35	0.35		1.79	
540	S7	第5包含層	石鏃	サヌカイト	4.95	2.30	0.50		3.41	
540	S8	第5包含層	石包丁	結晶片岩	4.60	9.10	0.80		46.70	
541	S10	第5包含層	石包丁	結晶片岩	5.70	12.30	1.20		105.20	
541	S11	第5包含層	削器	サヌカイト	4.70	8.65	1.10		42.25	
541	S12	第5包含層	楔形石器	サヌカイト	2.85	1.10	0.70		1.93	
541	S13	第5包含層	石錘？	サヌカイト	4.00	2.20	0.50		3.15	
541	S14	第5包含層	スクレイパー？	サヌカイト	4.10	3.80	1.15		15.20	
541	S15	第5包含層	スクレイパー？	サヌカイト	2.40	5.50	0.65		5.90	
541	S9	第5包含層	石包丁？	砂岩？	4.80	6.70	1.40		56.50	
542	S16	第5包含層	敲石	泥質片岩	18.30	5.60	3.20		442.00	
542	S17	第5包含層	砥石	砂岩？	15.40	6.20	3.00		609.10	
542	S18	第5包含層	剥片	サヌカイト	3.80	2.00	0.40		2.40	
542	S19	第5包含層	剥片	サヌカイト	2.00	3.50	0.50		3.00	
542	S20	第5包含層	剥片	サヌカイト	3.70	3.90	0.50		5.80	
542	S21	第5包含層	剥片	サヌカイト	2.70	3.05	0.80		5.28	
543	S22	第5包含層	剥片	サヌカイト	2.60	4.00	0.90		9.20	
543	S23	第5包含層	剥片	サヌカイト	2.80	3.80	0.40		3.50	
543	S24	第5包含層	剥片	サヌカイト	3.40	2.90	1.00		10.40	
543	S25	第5包含層	剥片	サヌカイト	1.80	2.90	0.50		3.20	
543	S26	第5包含層	剥片	サヌカイト	5.60	4.20	0.90		20.00	裏面に粒状の石英？の固まり（φ約0.4cm）あり
543	S27	第5包含層	剥片	サヌカイト	5.00	4.20	0.70		14.10	
543	S28	第5包含層	剥片	サヌカイト	5.20	4.60	1.60		37.72	
543	S29	第5包含層	剥片	サヌカイト	3.80	3.40	1.30		11.20	
543	S30	第5包含層	剥片	サヌカイト	5.60	6.10	0.60		17.12	
543	S31	第5包含層	剥片	サヌカイト	5.40	3.60	1.40		38.20	
546	S32	機械掘削層	石鏃	サヌカイト	2.60	1.40	0.30		0.90	
546	S33	機械掘削層	石鏃	サヌカイト	2.40	1.55	0.60		1.76	
546	S34	機械掘削層	石包丁	砂質片岩	3.60	8.35	0.70		23.83	
546	S35	機械掘削層	環状石斧	斑糲岩	(5.70)	(9.60)	2.00	推定径10.0	130.80	中央部に両面穿孔有り（裏面の穿孔は表面に比べると雑）刃部が整っていないので、製作途中か？敲打痕は器面を磨く前のもの

挿図番号	遺物番号	遺構番号	器種	石材	法量（cm）					備考
					長さ	幅	厚さ	その他	重量	
546	S36	機械掘削層	石斧	御荷部石	10.20	6.00	3.10		323.40	すり石か？
546	S37	機械掘削層	不明	泥質片岩	14.00	2.60	1.50		64.70	部分的に磨かれている
547	S38	機械掘削層	敲石	御荷部石	7.90	5.50	4.00		262.10	
547	S39	機械掘削層	磨石	砂岩	21.70	21.70	9.70		6800.00	
548	S40	機械掘削層	石棒	片岩	14.30	3.00	2.50		156.70	
548	S41	機械掘削層	剥片	サヌカイト	5.00	4.80	1.30		35.10	
548	S42	機械掘削層	剥片	サヌカイト	4.10	4.50	0.60		12.00	
548	S43	機械掘削層	剥片	サヌカイト	3.50	4.30	1.70		25.40	
548	S44	機械掘削層	剥片	サヌカイト	2.90	2.10	0.30		2.40	
548	S45	機械掘削層	剥片	サヌカイト	2.90	1.80	0.50		2.00	
548	S46	機械掘削層	剥片	サヌカイト	2.40	3.80	0.60		5.80	
548	S47	機械掘削層	剥片	サヌカイト	1.85	2.50	0.25		0.92	
548	S48	機械掘削層	剥片	サヌカイト	1.90	3.50	0.40		1.90	
548	S49	機械掘削層	剥片	サヌカイト	2.60	3.00	0.30		3.20	
548	S50	機械掘削層	剥片	サヌカイト	2.80	2.80	0.40		1.70	
548	S51	機械掘削層	剥片	サヌカイト	2.90	3.20	0.65		5.10	
548	S52	機械掘削層	剥片	サヌカイト	3.60	3.70	0.90		11.53	
549	S53	機械掘削層	剥片	サヌカイト	3.40	3.20	0.40		3.46	
549	S54	機械掘削層	剥片	サヌカイト	4.30	3.60	0.50		5.30	
549	S55	機械掘削層	剥片	サヌカイト	4.80	3.60	0.90		14.20	
549	S56	機械掘削層	剥片	サヌカイト	4.80	8.20	1.00		34.40	
549	S57	機械掘削層	剥片	サヌカイト	5.80	8.20	0.90		49.90	

第４表　金属器観察表

挿図番号	遺物番号	遺構番号	器種・種類	法量（cm）						遺存状況	備考
				長さ	幅	厚さ	その他	重量	単位		
17	T１	SA1004	和釘？	3.0	0.8	0.5		7.5	g	良	
27	T１	SD1001	スラグ	4.7	7.6	3.7		82.8			
27	T２	SD1001	鉄片（和釘？）	2.9	0.6	0.2		1.5	g	良	
27	T３	SD1001	釘	3.4	0.3	0.3		4.4	g	良	
27	T４	SD1001	和釘	7.2	0.5	0.4		16.4	g	良	
36	T１	SD1009	鉄片	2.4	0.9	0.3		3.6	g	良	
44	T１	SD1005	鉄片（和釘？）	4.8	0.7	0.4		8.3	g	良	
45	T１	SD1058	鉄片	4.2　5.7	2.0　4.3	0.9　0.6		17.12 41.62	g	良	２片は別の個体か？
55	T１	第１水田面	鉄片	2.9	0.7	0.6		3.5	g	良	
112	T１	第１水田面	？不明	1.9	1.3	0.7		4.1	g	良	筒状になっている　上下欠損
116	T１	第１水田面	スラグ	(6.9)	(7.3)	(3.7)					
116	T12	第１水田面	鉄片	1.7	1.6	0.3		1.8	g	良	製品か？
116	T２	第１水田面	帯金具	4.7	3.7	0.5		24.5	g	良	写真あり
116	T３	第１水田面	釘	4.5	0.5	0.5		3.6	g	良	
116	T４	第１水田面	釘？	3.8	0.4	0.5		4.1	g	良	
116	T５	第１水田面	釘	8.9	0.4	0.9		10.6	g	良	
116	T６	第１水田面	棒状鉄製品？	5.6	0.8	1.1		21.4	g	良	
116	T７	第１水田面	鉄片	3.2	3.7	1.9		30.9	g	良	
161	T１	SX1003	鉄工具？鎹？	4.4	0.9	0.9		18.9	g	良	
161	T２	SX1003	鉄片（和釘？）	3.2　1.8	0.9　0.6	0.3　0.2		4.8　1.4	g	良	
161	T３	SX1003	鉋	14.3	2.6　0.9	0.5　0.3		46.0	g	良	
161	T４	SX1003	釘	10.6	0.7	0.6		27.4	g	良	
161	T５	SX1003	鎌	7.2	3.2	0.4		19.5	g	良	
224	T１	第２－２水田面	和釘	6.9	0.6	0.5		9.8	g	良	
224	T２	第２－２水田面	鉄片	4.7	0.6	0.3		3.6	g	良	和釘？
244	T１	第３水田面	釘？	4.1	0.6	0.6		4.5	g	良	
288	T１	第３水田	刀子？	身長：2.5	身幅：0.9 茎幅：0.8	0.3	残存 長：6.4	5.9	g	良	
312	T１	包含層	スラグ	(5.1)	(5.3)	(2.7)		(39.7)			
312	T２	包含層	スラグ		(2.8)	(3.3)	(2.3)	(8.9)			
313	T10	包含層	？	6.6	7.1	0.5		41.9	g	良	
313	T11	包含層	鉄片	4.8	1.0	0.4		7.4	g	良	鉄製工具の一部か？
313	T12	包含層	釘？	4.2	0.6	0.6		6.6	g	良	
313	T13	包含層	？	5.7	5.7	0.4		38.8	g	良	
313	T14	包含層	？	4.0	1.6	0.8		8.5	g	良	中央に直径９㎜の穴があいている
313	T15	包含層	帯金具？	2.5	2.3	0.5		7.3	g	良	
313	T16	包含層	和釘？	5.1	0.8	0.5		10.5	g	良	
313	T17	包含層	釘？	5.1	0.6	0.6		12.0	g	良	
313	T18	包含層	和釘？	4.6	1.1	0.6		12.3	g	良	
313	T19	包含層	和釘	20.5	2.0	0.7		98.6	g	良	
313	T20	包含層	鉄製工具？	13.6　3.3	0.2　0.2	0.3　0.2		19.2　1.3	g	良	２片有り
313	T21	包含層	釘	5.7	0.7	0.7		17.2	g	良	
313	T22	包含層	鉄片	5.4	1.9	0.4		11.6	g	良	下部欠損
313	T23	包含層	不明	9.4	4.6 1.1	0.4 0.6		105.3	g	良	多量の付着物
313	T24	包含層	鉄片	5.8	3.0	0.3		24.3	g	良	
313	T３	包含層	釘	9.2	1.0	0.4		10.7	g	良	
313	T４	包含層	釘	9.8	0.7	0.4		3.7	g	良	
313	T５	包含層	釘	5.1	0.8	0.2		1.9	g	良	
313	T６	包含層	鉄製工具？	11.5	0.3	0.3		8.9	g	良	
313	T７	包含層	釘	5.0	0.3	0.3		5.9	g	良	上部欠損
313	T８	包含層	釘	3.2	0.4	0.4		1.1	g	良	上部欠損
313	T９	包含層	鎌	不明	2.6	0.2		25.6	g	良	
318	T25	包含層	？不明	7.9	7.2	0.8		72.0	g	良	
318	T26	包含層	スラグ	(5.4)	(3.5)	(3.4)		(33.2)			
318	T27	包含層	スラグ	(4.2)	(3.7)	(2.0)		(32.3)			
318	T28	包含層	スラグ	(2.4)	(2.1)	(1.1)		(2.5)			
450	T１	SM5001	鉄片	3.7	2.1	0.4		9.9	g	良	上下欠損
450	T２	SM5001	？	4.0	1.4	0.4		4.7	g	良	下部右側少し欠損
351	D１	SK2013 EP01	銅族	2.8	1.3	0.4		1.4	g		写真５－ｐ８と８－ｐ９を参照
318	D１		銅銭	2.8	2.8			3.7	g		寛永通宝　4.5㎜ほどの穴有り
27	M１	SD1002Ⅲ～Ⅳ	杭	28.3	5.3	4.5					短い方をＡ、長い方をＢ　本体は短い方Ａ
27	M１	SD1002Ⅲ～Ⅳ	杭	45.9	4.4	4.0					短い方をＡ、長い方をＢ　本体は長い方Ｂ

写　真　図　版

図版 1

延命遺跡西側からの遠景

延命遺跡南東側からの遠景

延命遺跡北側からの遠景

図版 2

99ー 2 区　第 1 水田面全景（南より）

99ー 1 区　第 1 水田面全景（南東より）

98ー12区　第１水田面全景（南東より）

98ー６区　第１水田面全景（南東より）

図版 4

98－7区・98－8区　第1水田面全景（南東より）

98－3区　第1水田面全景（南東より）

98ー 5 区　第 1 水田面全景（北西より）

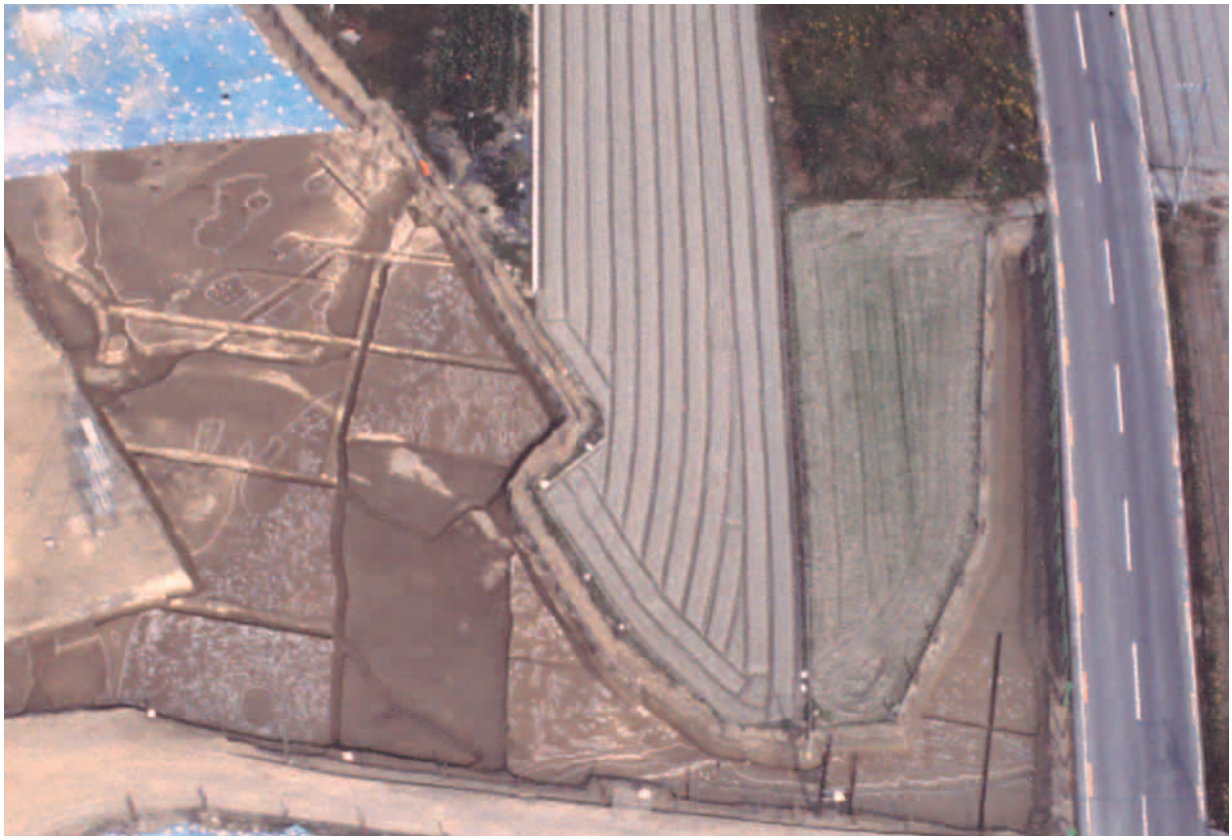

97ー 1 区　第 1 ー 2 水面田（南より）

図版 6

97－2区　第1水田面全景（南より）

第1遺構面 SA 完堀状況（南東より）

'98、10区第 1 水田面足跡（1）

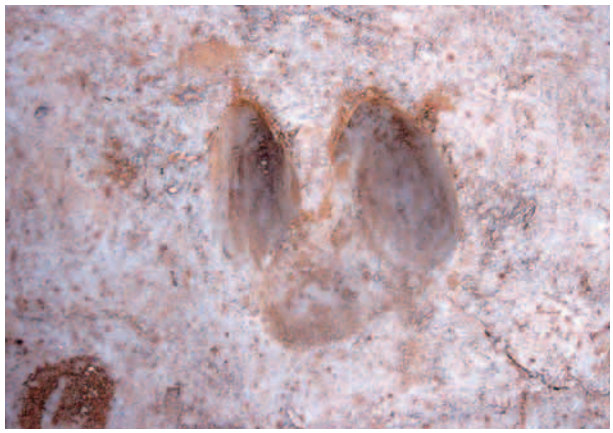

'98、10区第 1 水田面足跡（2）

'98、 7 区第 1 ― 2 水田面瓦出土状況

SA1004ーEP 8 遺物出土状況（東より）

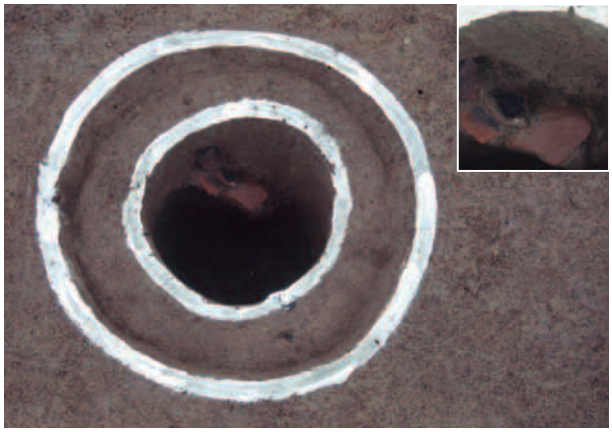

SA1004ーEP 9 遺物出土状況（南より）

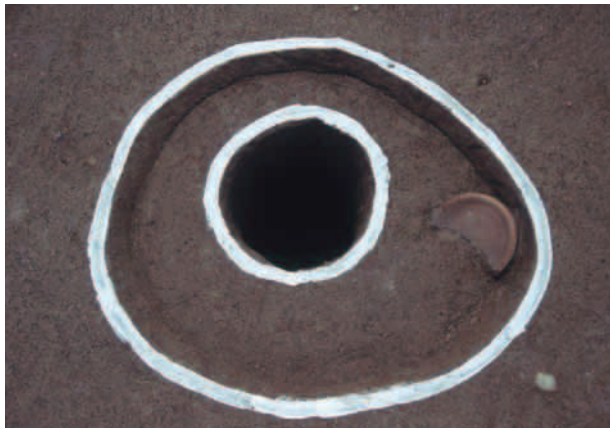

SA1004ーEP15遺物出土状況（東より）

SP1016遺物出土状況（北東より）

SP1017遺物出土状況（東より）

図版 8

SP1030遺物出土状況

SP1030土層断面（南より）

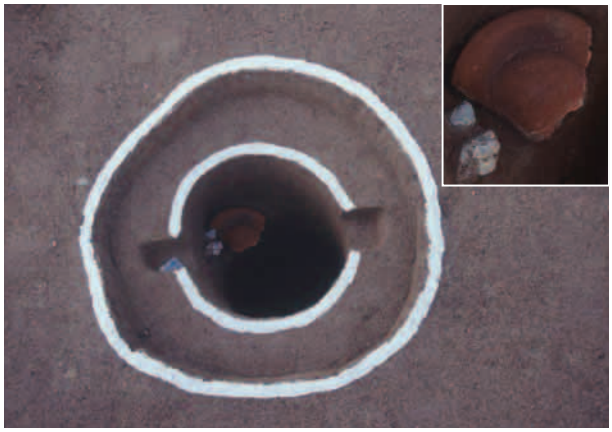

SP1036遺物出土状況（南より）

SP1031完堀状況（西より）

SP1014完堀状況（南より）

SP1112遺物出土状況（東より）

SP1083完堀状況（北より）

SP1083柱根土層

SD1001全景（南東より）

SD1001遺物出土状況

SD1001杭（M１）土層断面

SD1001杭（M２）土層断面

SD1011完堀状況（西より）

SD1011遺物出土状況（北西より）

SD1014完堀状況（東より）

SD1014遺物出土状況（東より）

図版10

SD1008、SD1009完堀状況（南西より）

SD1008遺物出土状況（1）

SD1008遺物出土状況（2）

SD1008遺物出土状況（3）

SD1008遺物出土状況（4）

SK1001遺物出土状況（西より）

SK1003平面・遺物出土状況（南東より）

SK1003遺物出土状況（1）（南東より）

SK1003遺物出土状況（2）（南より）

SK1012遺物出土状況（1）（北東より）

SK1012遺物出土状況（2）（南西より）

SK1025遺物出土状況（西より）

SX1002完堀・遺物出土状況（北東より）

図版12

SX1003完堀状況（西より）

SX1003遺物出土状況（1）

SX1003遺物出土状況（2）

SX1003遺物出土状況（3）

SX1003遺物出土状況（4）

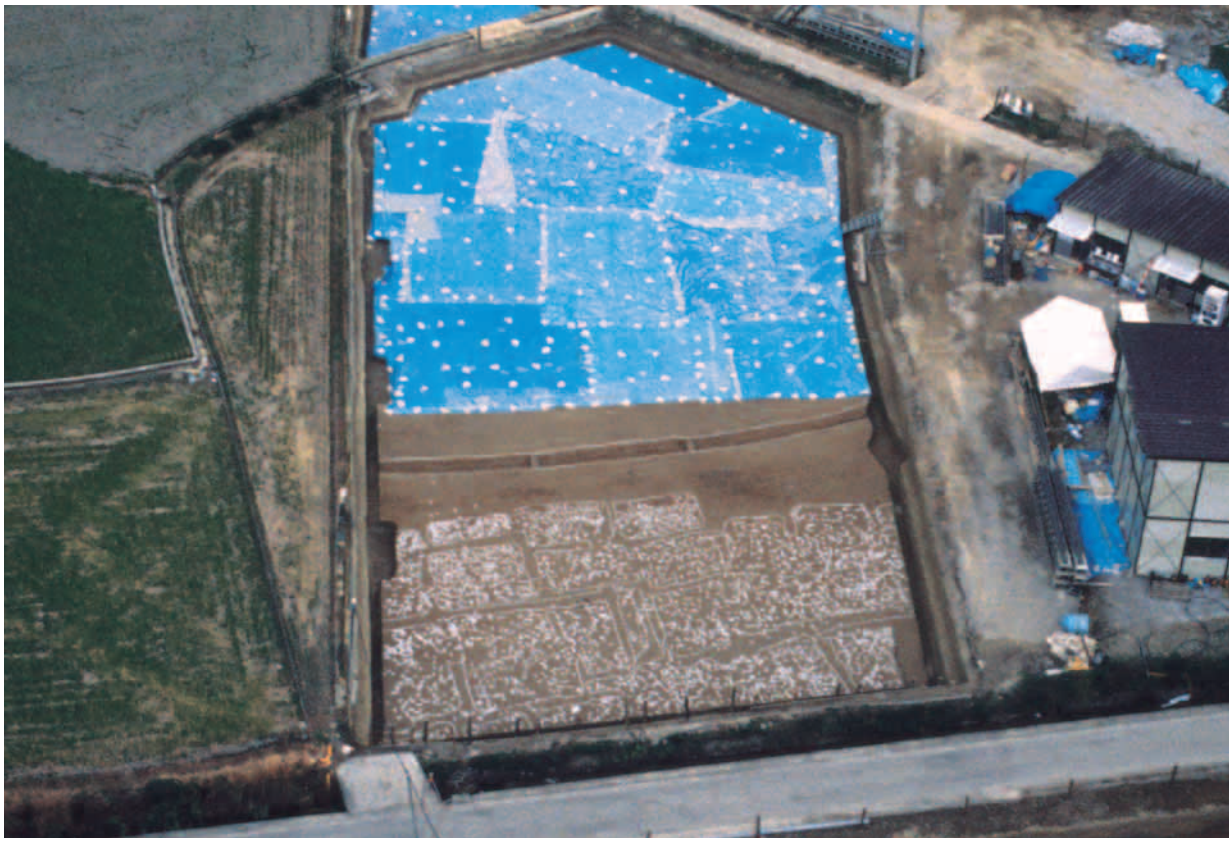

98ー7区　第2水田面全景（北西より）

99ー3区　第2水田面全景（南東より）

図版14

99ー5区・99ー6区・99ー10区　第2水田面全景（北東より）

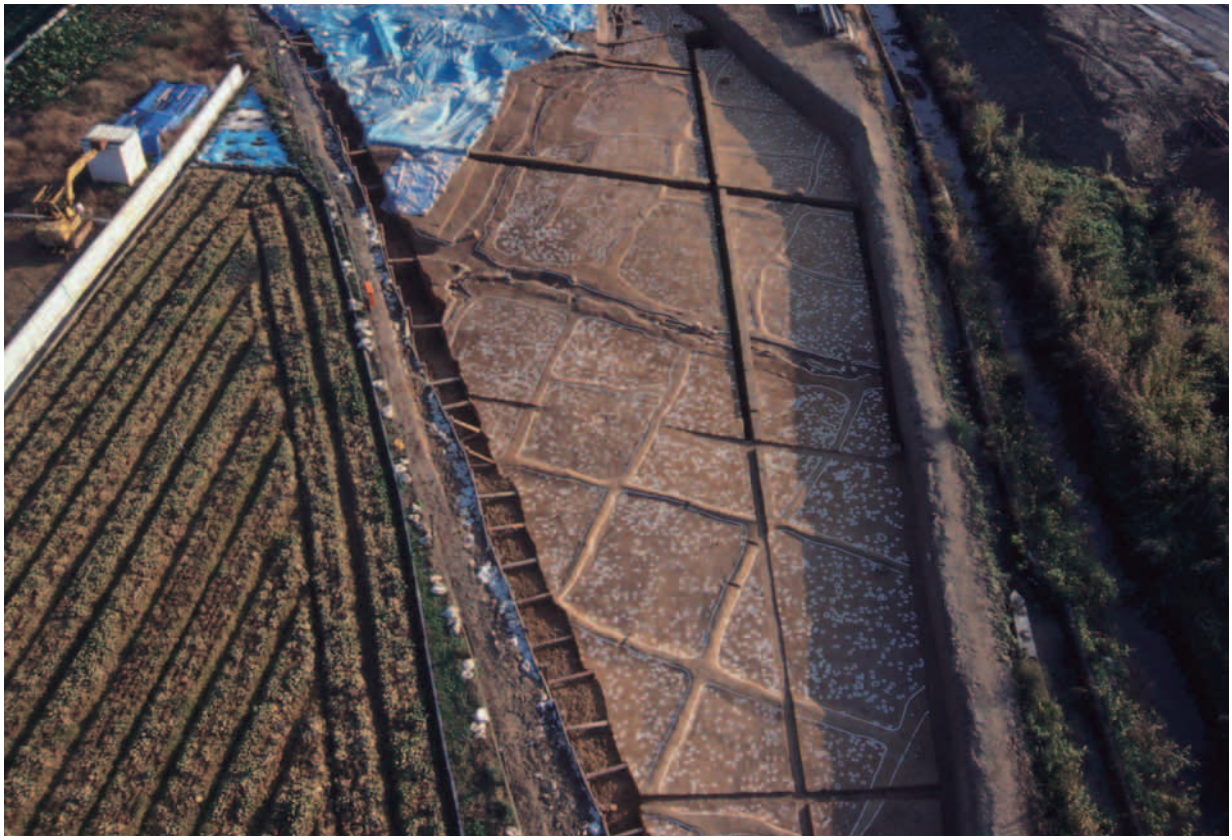

98ー12区　第2水田面全景（北より）

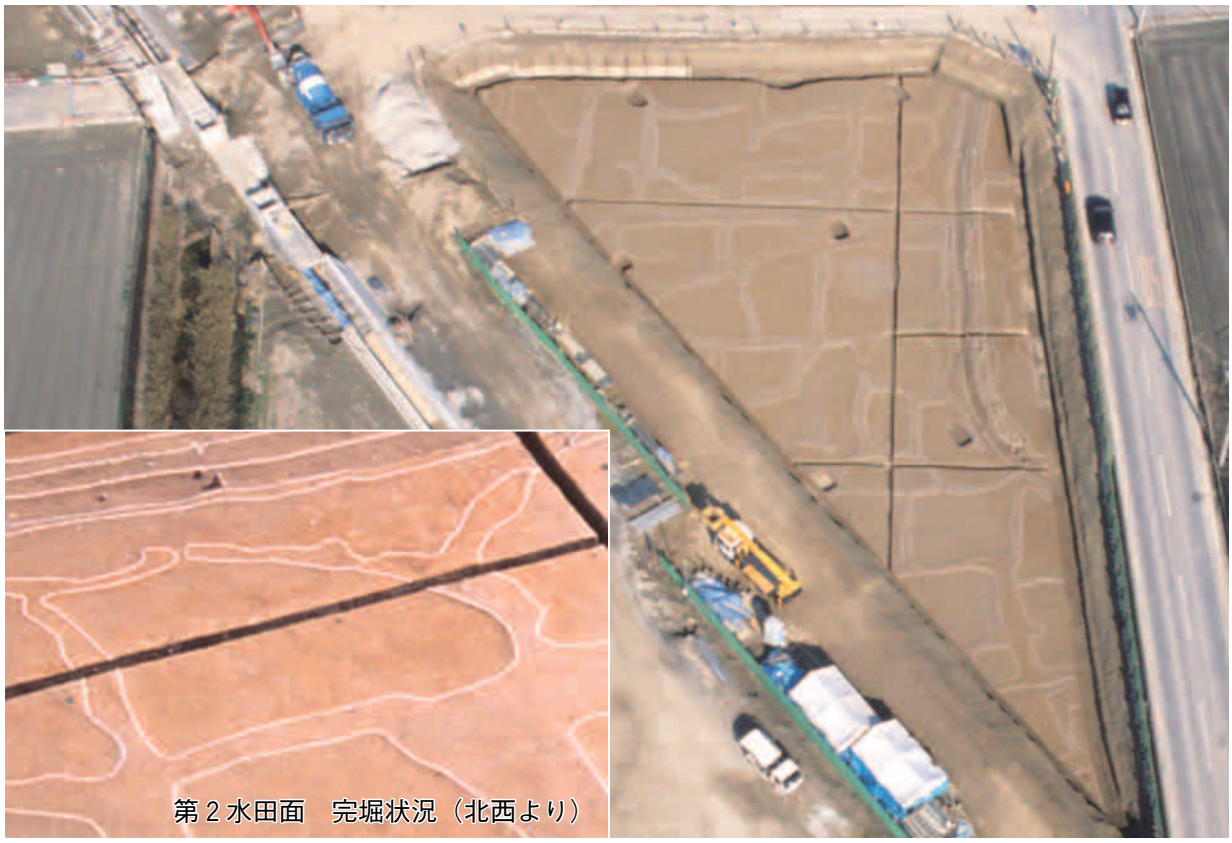

97ー２区　第２水田面全景（南より）

SD2001全景（南西より）

図版16

99ー2区　第2水田面全景（南より）

98ー7区　第3水田面（北側）、98ー8区　第2水田面（南側）全景（南東より）

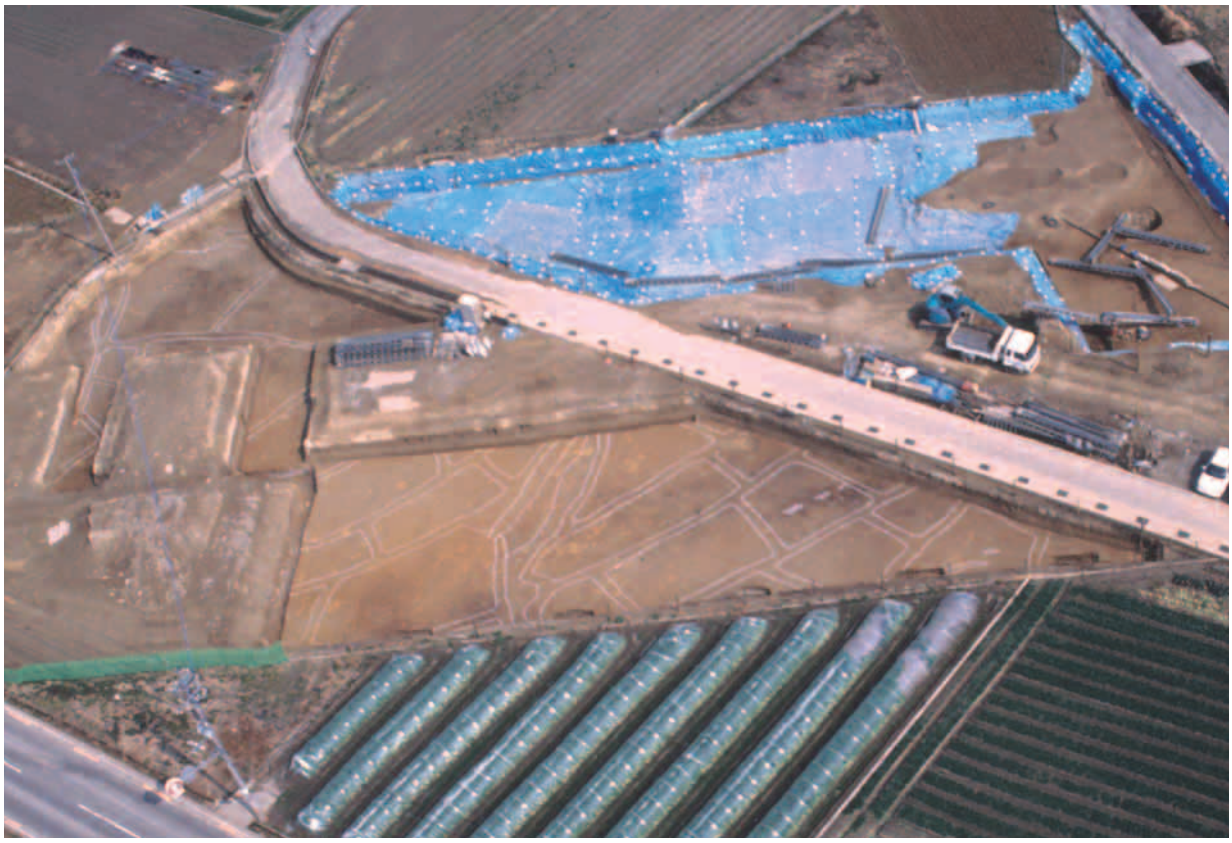

98ー12区　第３水田面全景（南西より）

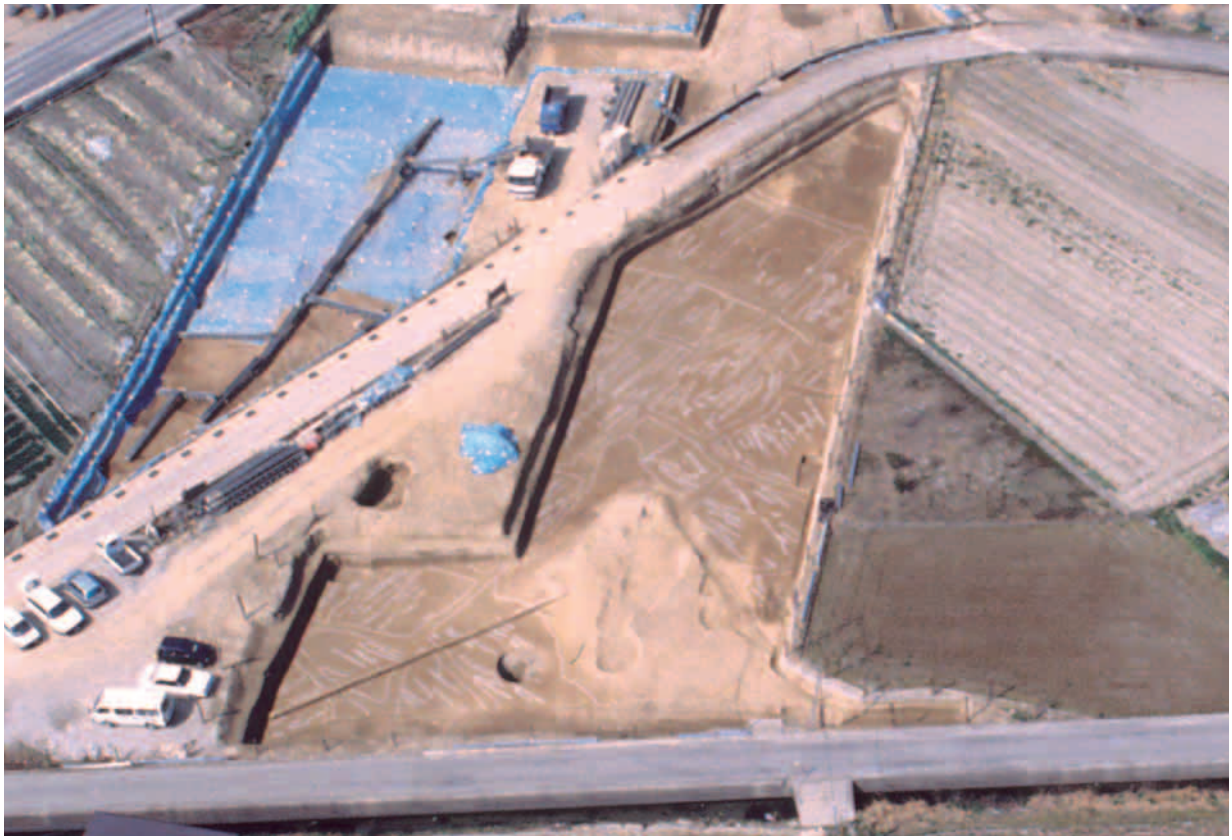

98ー６区　第３水田面全景（南東より）

図版18

97ー2区　第3水田面全景（南より）(1)

97ー2区　第3水田面全景（南より）(2)

99ー3区　第3水田面全景（南東より）

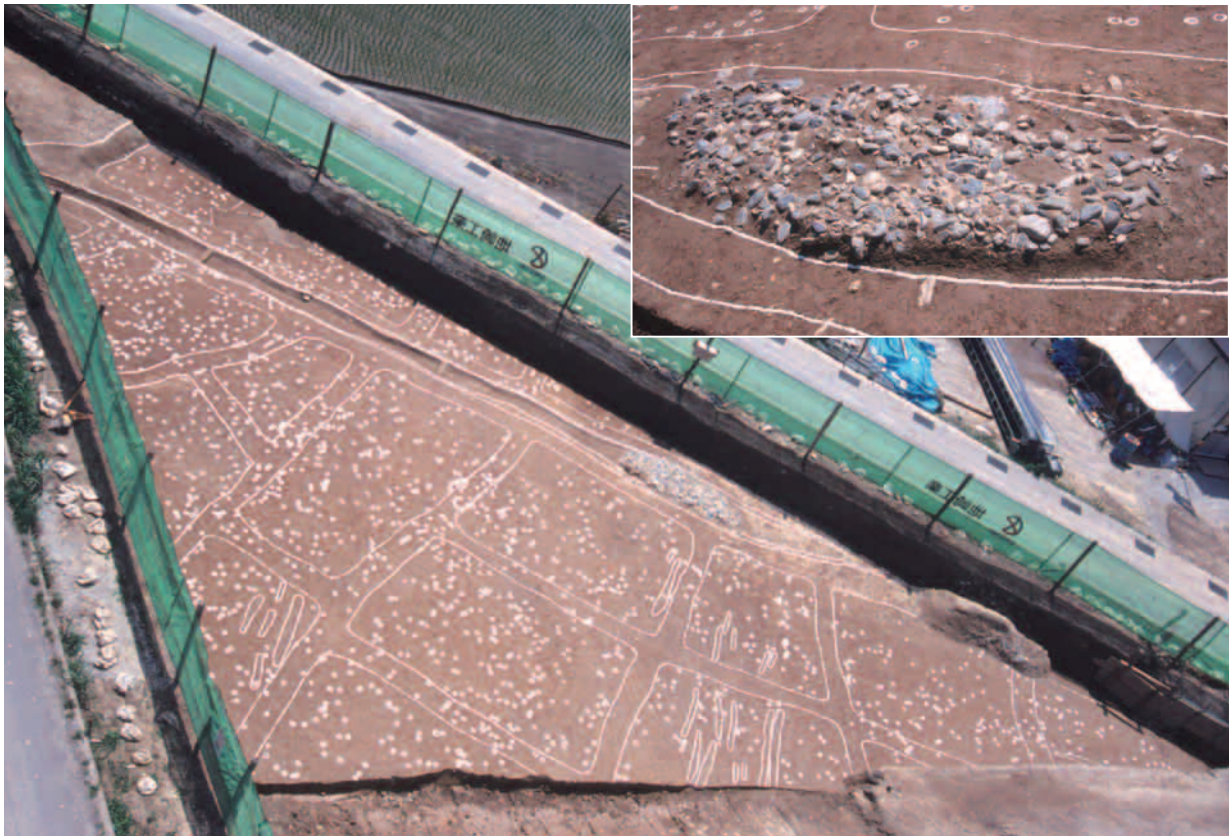

99ー1区　第3水田面、SD3002全景（北東より）

図版20

第 3 水田面完堀状況（南より）

第 3 水田面完堀状況（北より）

96－ 5 区　第 3 水田面全景（北より）

98－6区　第3水田面全景（北より）

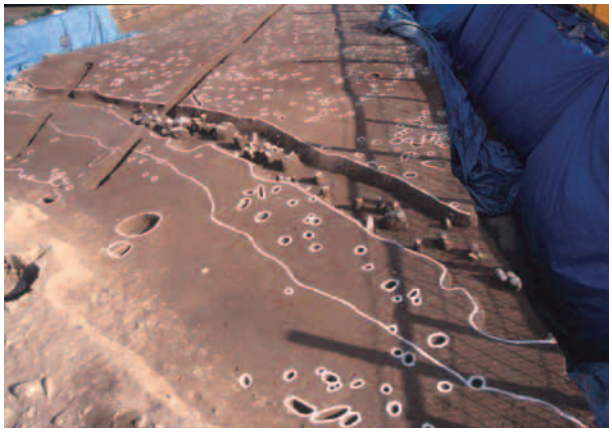

SD3002全景（北より）

SD3002遺物出土状況（南より）

SD3002土層断面（1）

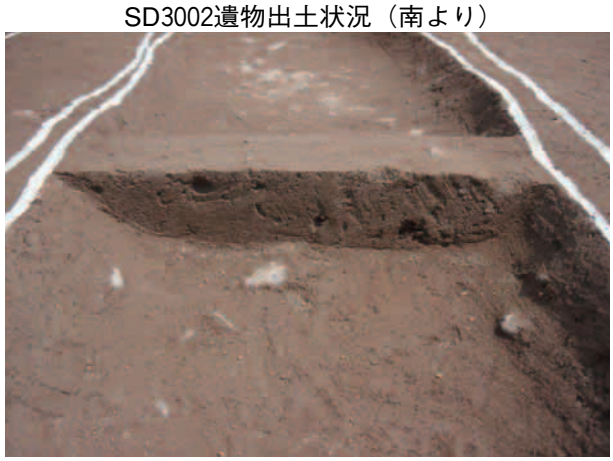

SD3002土層断面（2）

図版22

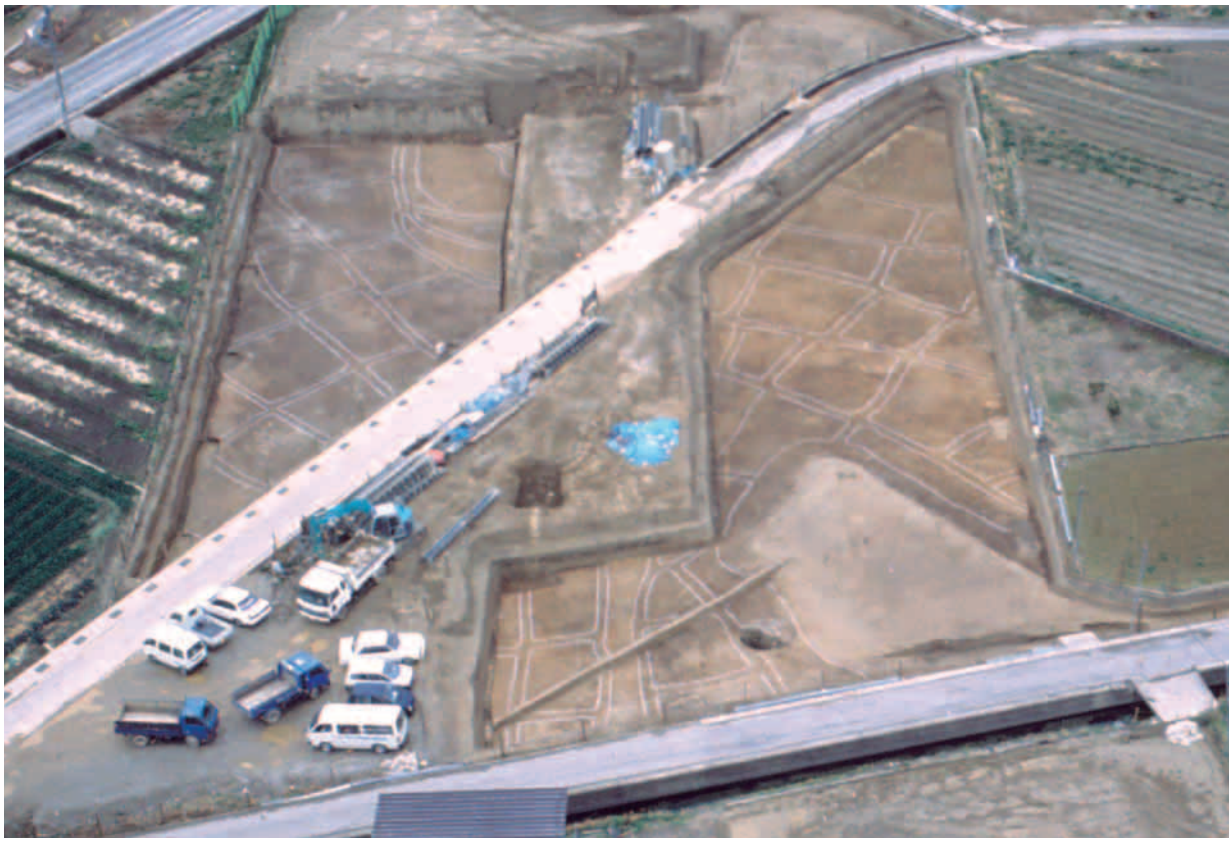

98－6区　第4水田面全景（南東より）

99－1区　第4水田面全景（南東より）

SM5001全景（北より）

SM5001全景（北より）

SM5001全景（東より）

図版24

SM5001（1）（北東より）

SM5001（1）（東より）

SM5001（2）（北東より）

SM5001（2）（東より）

SM5001（西より）

SM5001（北東より）

SM5001（4）（南西より）

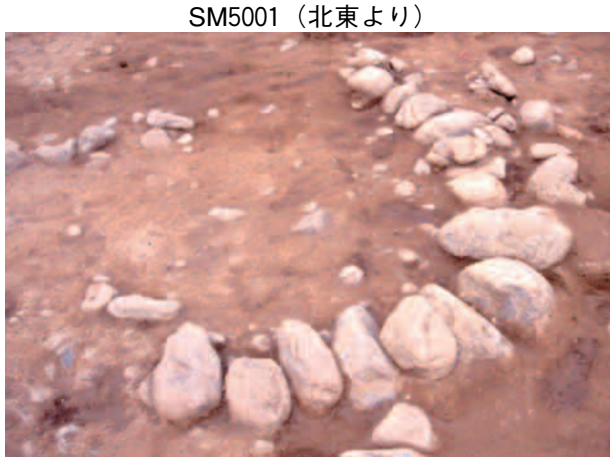

SM5001（4）（南より）

SM5001－ET 1 遺物出土状況
（南より）

SM5001－ET 1 遺物出土状況
（東より）

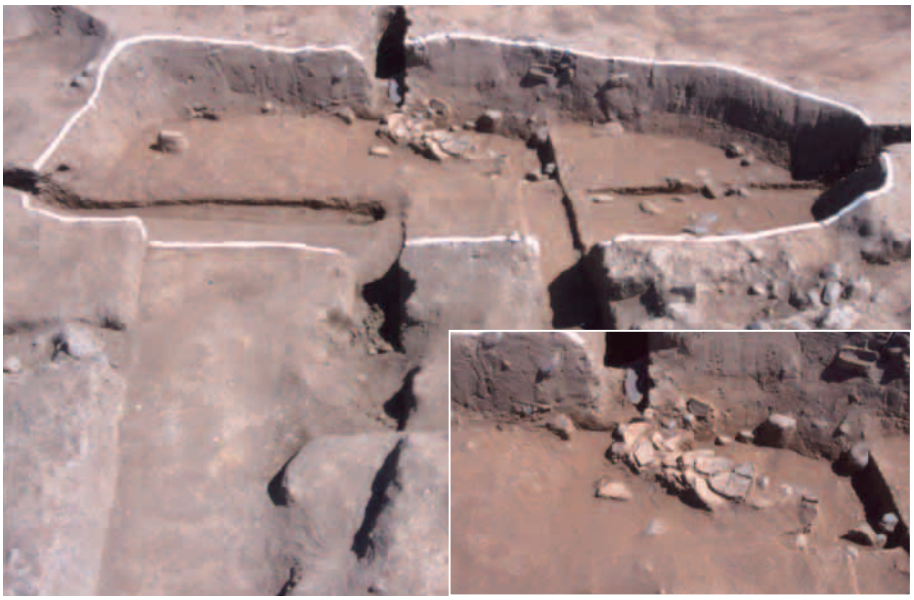

SM5001－ET 1 遺物出土状況
（南より）

図版26

絵画文（鹿）土器（第453図ー７）検出状況（1）

絵画文（鹿）土器（第453図ー７）検出状況（2）

絵画文（鹿）土器（第453図ー７）検出状況（3）

SM5001遺物出土状況（1）

SM5001遺物出土状況（3）

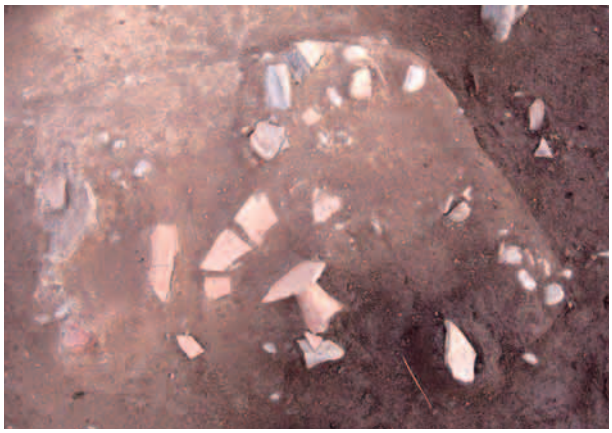

SM5001遺物出土状況（3）

SM5001遺物出土状況（4）

ST5002完堀状況（西より）

ST5002遺物出土状況（南東より）

ST5004完堀状況（南より）

ST5004遺物出土状況

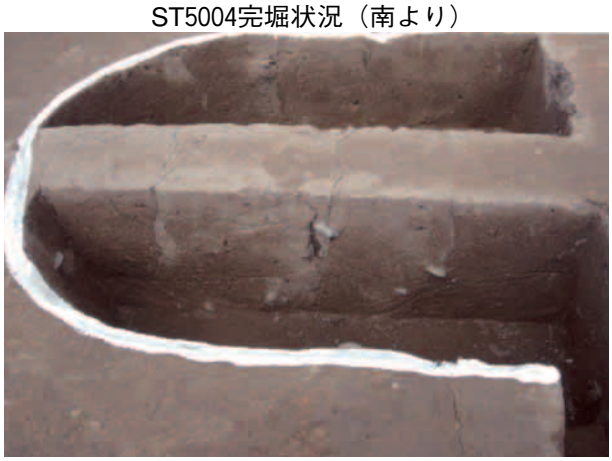

ST5004土層断面（1）

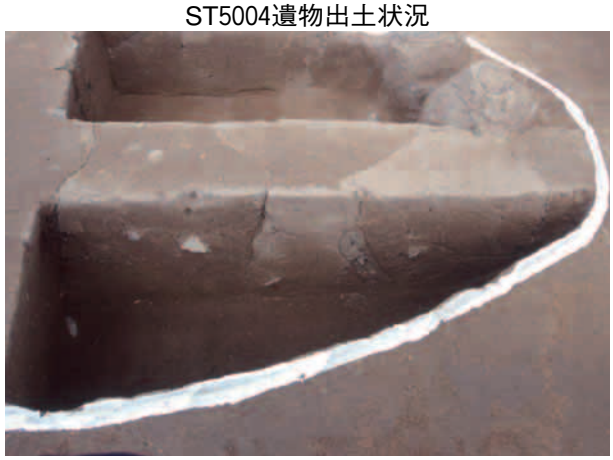

ST5004土層断面（2）

図版28

ST5005遺物出土状況（1）（東より）

ST5005遺物出土状況（2）

ST5006遺物出土状況（東より）

ST5006完堀状況（西より）

ST5007遺物出土状況（北より）

ST5004完堀状況（南より）

ST5008遺物出土状況（北西より）

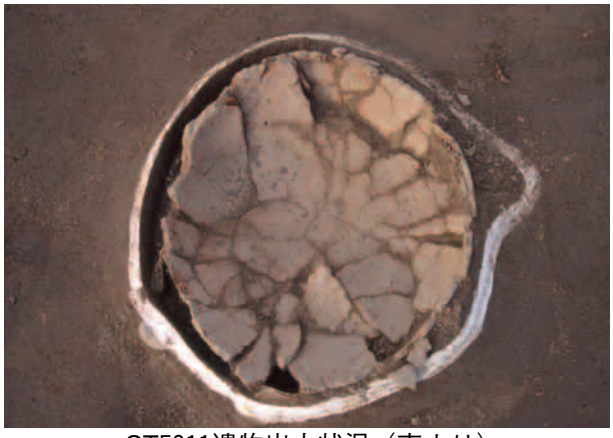

ST5011遺物出土状況（南より）

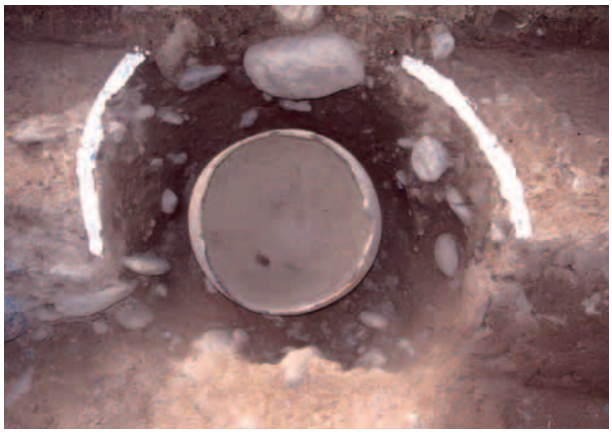
ST5009遺物出土状況（北東より）

ST5009平面完堀状況（北東より）

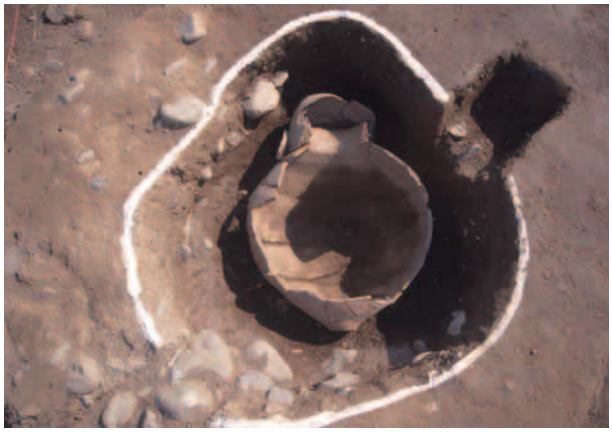
ST5012遺物出土状況（北西より）

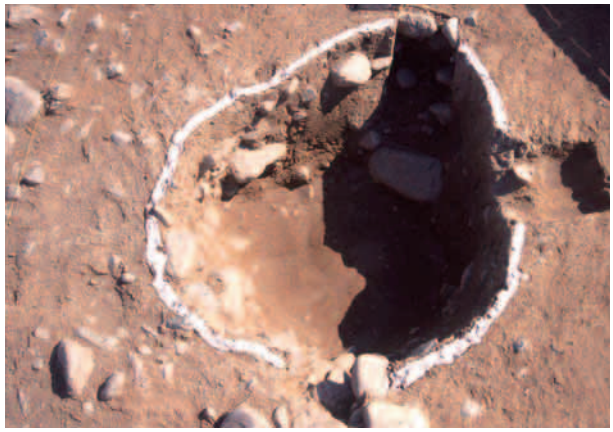
ST5012完堀状況（西より）

ST5013遺物出土状況（南より）

SU5005遺物出土状況（東より）

SU5002遺物出土状況（北より）

SU5002完堀状況（北より）

図版30

SU5003遺物出土状況（南より）

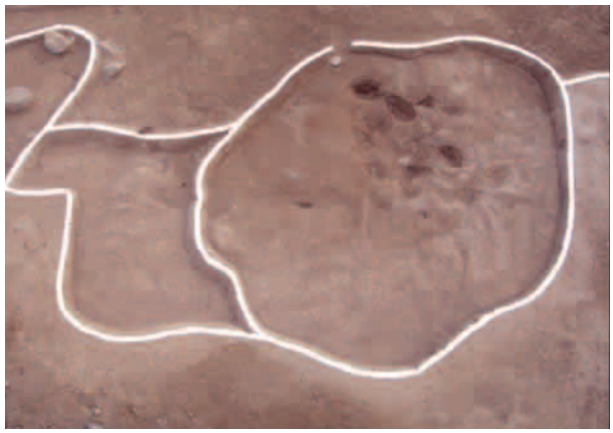
SU5003、SK5025完堀状況（北より）

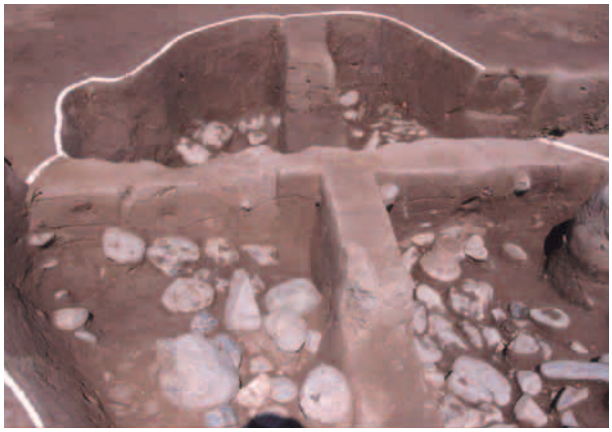
SU5004土層断面（南東より）

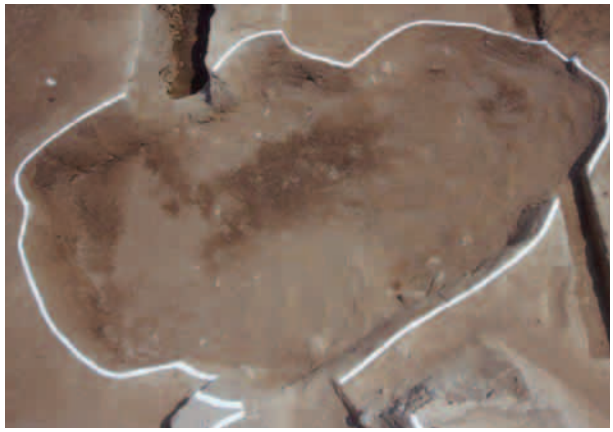
SU5004完堀状況（南より）

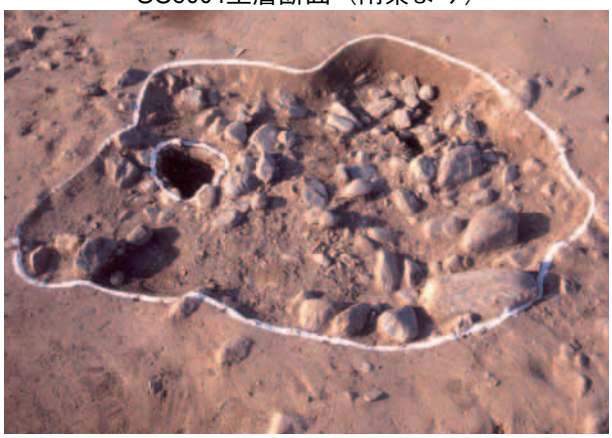
SK5003完堀状況（南より）

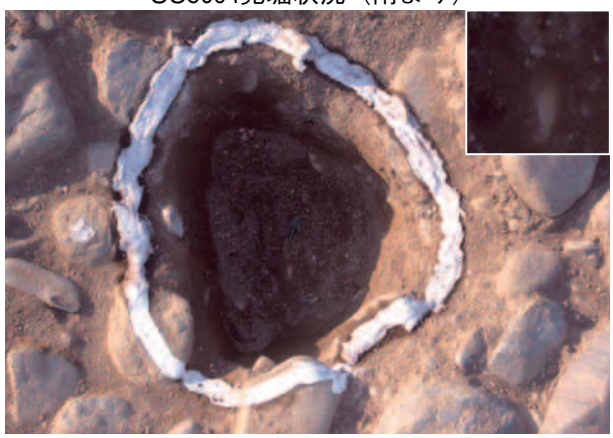
SK5003EP1内銅鏃出土状況（南より）

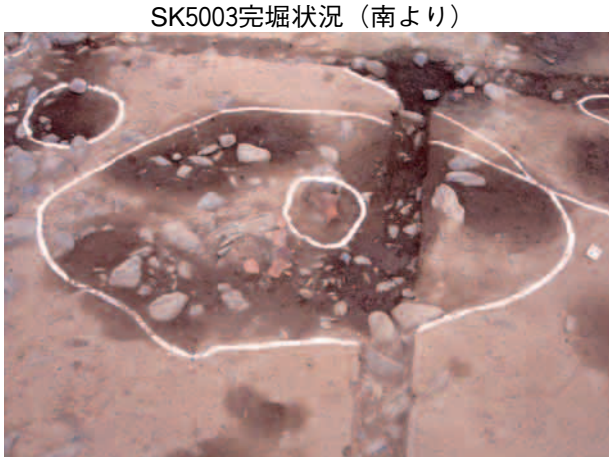
SK5016遺物出土状況（南より）

SK5016EP1遺物出土状況（南東より）

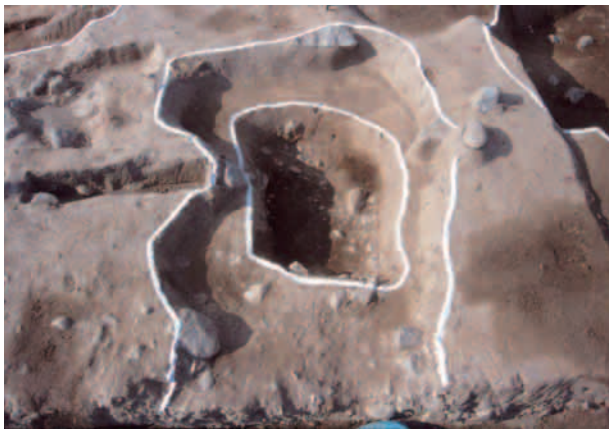
SK5030完堀状況（南より）

SK5030遺物出土状況（南より）

SK5057完堀状況（東より）

SK5080完堀状況（西より）

SK5094遺物出土状況（東より）

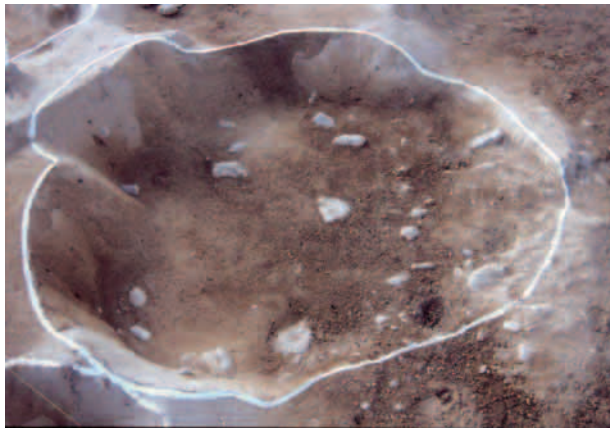
SK5094完堀状況（南東より）

SK5091遺物出土状況（西より）

SK5015遺物出土状況（南西より）

図版32

SK5100遺物出土状況（南東より）

SK5101遺物出土状況（北東より）

SK5110遺物出土状況（西より）

SK5102遺物出土状況

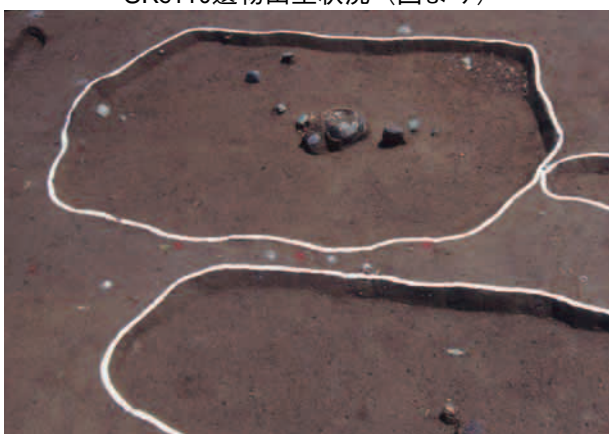

SK5105遺物出土状況（西より）

SK5107遺物出土状況（北東より）

SX5003、SK5038完堀状況（西より）

SP5107遺物出土状況（南西より）

SX5002完堀状況（北東より）

SX5005完堀状況（南より）

SX5005完堀状況（北より）

SX5005遺物出土状況（1）（南東より）

SX5005遺物出土状況（2）

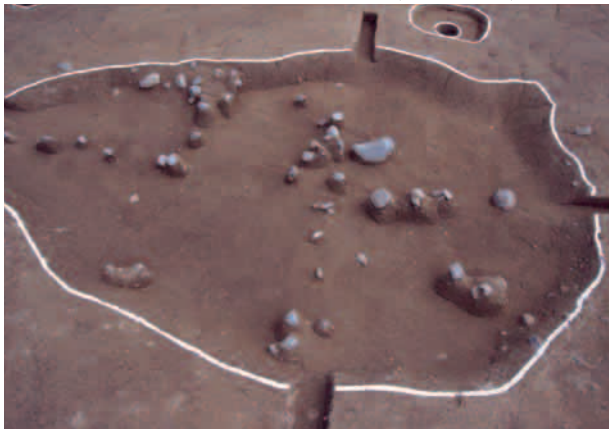

SX5007遺物出土状況（1）（南西より）

SX5007遺物出土状況（2）

図版34

SB5001、SK5001
完堀状況（東より）

SB5001土層断面
（西より）

SB5001遺物出土状況
（北より）

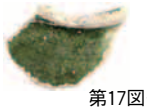

第17図－2

古代　SA1004　EP 5

第17図－6

古代　SA1004　EP15

第128図－2

古代　SK1025

第130図－1

古代　SP1014

第137図－1

古代　SP1030

第126図－5

第126図－2

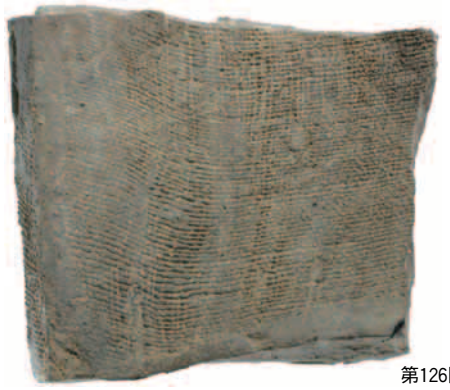

第126図－3

古代　SK1012

図版36

第26図－18

第26図－22

古代　SD1001

第29図－ 1

古代　SD1004

第34図－12

古代　SD1008

第27図－S1

第42図－ 8

第42図－20

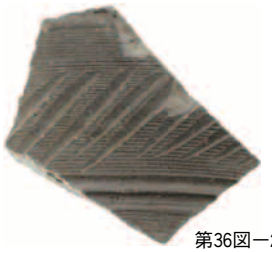
第36図－21

第43図－22

第44図－S1

第36図－22

古代　SD1005

第35図－13

第35図－16

第35図－15

第36図－17

97－1区　SD1009

第115図－３

第115図－９

第115図－10

第115図－６

第115図－７

第115図－16

第115図－17

第55図－６

第55図－５

第56図－１

第115図－12

第115図－13

第115図－14

第116図－S2

第116図－S1

中世　第１水田面

図版38

第160図－158

第153図－ 5

第153図－ 8

第154図－14

第154図－16

古代　SX1003（1）

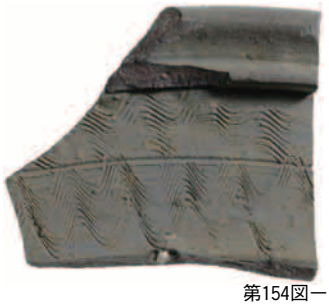

第154図－19

第154図－20

第159図－140

第155図－21

第156図－37

第156図－47

第156図－44

第157図－97

第156図－48

第158図－108

第159図－132

第158図－109

第159図－138

第156図－55

古代　SX1003 (2)

図版40

第156図－51

第156図－41

第156図－50

第156図－46

第160図－153

第156図－59

第159図－124

第158図－101

第158図－119

古代　SX1003（3）

第158図－118

第158図－113

第157図－83

第157図－84

第157図－68

第157図－70

第157図－85

第157図－76

第160図－154

第160図－150

第156図－60

第160図－149

第156図－53

第160図－143

古代　SX1003（4）

第149図－ 2

古代　SX1002

図版42

第224図－２

第224図－４

第224図－７

第169図－１

第224図－９

第224図－８

第225図－11

第225図－12

第162図－２

古代　SD2002

第225図－13

中世　第２水田面

第164図－１

第164図－２

古代　SD2007

第227図－１

中世　SD3002

第285図－ 1

第287図－35

第287図－38

第287図－41

第286図－13

第285図－ 6

第244図－22

第285図－10

第286図－15

第285図－ 5

第244図－20

第287図－37

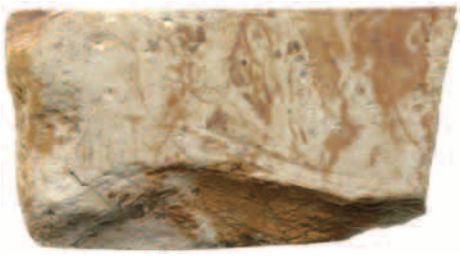

第289図－S3

古代　第 3 水田面

図版44

第308図－１

第308－３

古代　S14001　島状高まり

第310図－４

第310図－７

古代　第４水田面

第311図－７

第311図－11

第311図－５

第311図－13

第311図－20

第311図－29

第312図－46

第312図－31

第312図－44

第312図－43

第312図－39

第317図－68

古代　包含層（1）

第317図－75

第316図－S7

第318図－S9

第315図－S1

第315図－S2

第318図－S11

古代中世　包含層

第318図－S10

第321図－S1

第322図－S2

第321図－1

第322図－S3

第322図－S4

第322図－S5

第322図－S6

第322図－S7

弥生　SB5001

図版46

第327図－S1

弥生　SB5002

第308図－1

弥生　SK5001

第343図－1

弥生　SK5015

第357図－1

弥生　SK5050

第365図－4

弥生　SK5057

第406図－4

第402図－4

第402図－7

第403図－S2

弥生　SK5100

第407図－S2

弥生　SK5101

弥生　SK5102

弥生　SK5105

弥生　SK5110

弥生　SP5104

古代　SP5107

図版48

第447図－S1

第448図－ 3

第448図－ 5

第453図－17

弥生　SM5001　ET3

第451図－24

第448図－20

第454図－28

第454図－40

第453図－14

第453図－13

第453図－ 7

第454－31

第449図－S1

第449図－S2

第455図－S2

第455図－S1

第455図－S4

第449図－S6

弥生　SM5001

第461図－1

第461図－2

弥生　ST5002

第470図－1

第470図－2

弥生　ST5006

第464図－S1

弥生　ST5004

第467図－2

第467図－4

弥生　ST5005

第467図－S1

図版50

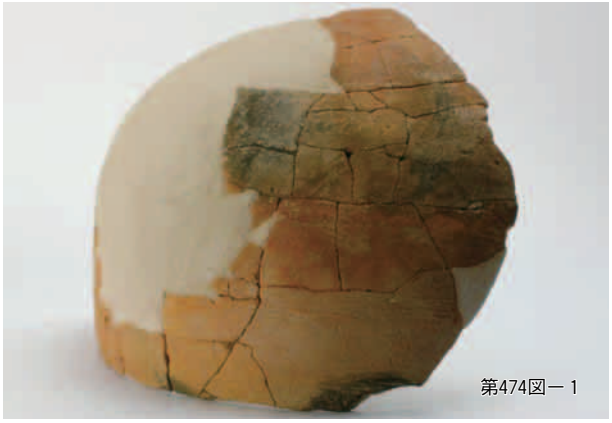
第474図－1

第474図－2

弥生　ST5007

第480図－3

第480図－1

弥生　ST5009

第477図－2

弥生　ST5008

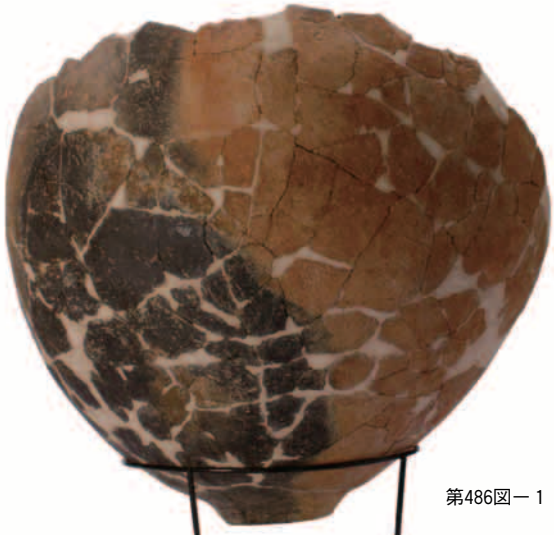
第486図－1

弥生　ST5011

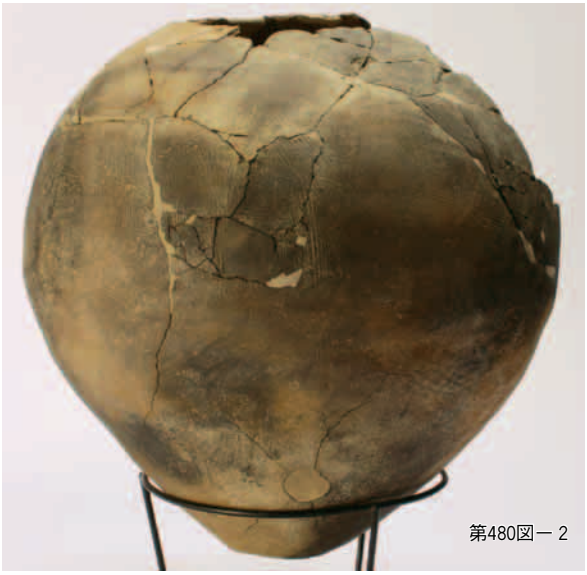
第480図－2

第483図－1

第483図－2

弥生　ST5010

第492図－1

弥生　ST5013

第489図－1

第489図－2

弥生　ST5012

図版52

第495図－２

弥生　ST5014

第501図－S1

第501図－S2

弥生　SU5002

第508図－４

第508図－９

第508図－５

弥生　SU5008

第517図－４

SX5002

第505図－２

弥生　SU5003

第511図－２

弥生　SU5005

第521図－７

弥生　SX5004

第524図－2

第525図－8

第525図－10

第525図－9

弥生　SX5005（1）

図版54

第525図－5

第526図－14

第526図－15

第526図－17

第524図－3

第526図－19

SX5005（2）

第526図－S1

第532図－S1

弥生　SX5008

第535図－32

第534図－17

第533図－15

第534図－22

第534図－23

第534図－24

弥生　第5包含層

第537図－49

第536図－44

第538図－64

第538図－74

第539図－96

第539図－95

第538図－71

第539図－84

第533図－14

第539図－92

第533図－S1

第539図－94

第540図－S2

第540図－S5

第540図－S6

第540図－S7

第539図－91

弥生　第５包含層

図版56

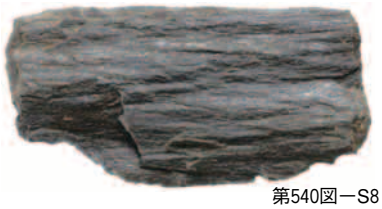

第540図－S8

第541図－S9

第541図－S11

第541図－S14

第541図－S13

弥生包含層（3）

第542図－S16

第542図－S17

第544図－108

第544図－107

第544図－116

第544図－117

第545図－119

第545図－128

第545図－129

第545図－140

第545図－134

第546図－S33

第546図－S32

第546図－S34

第546図－S35

機械掘削層

徳島県埋蔵文化財センター調査報告書　第78集

延 命 遺 跡（Ⅰ）
－一般国道192号線徳島南環状道路改築に伴う埋蔵文化財発掘調査－
《観察表篇・写真図版篇》

発行日　平成22(2010)年３月23日

編　集　財団法人　徳島県埋蔵文化財センター
〒779-0108　徳島県板野郡板野町犬伏字平山86番２
ＴＥＬ（088）672-4545　　ＦＡＸ（088）672-4550

発　行　徳　島　県　教　育　委　員　会
財団法人　徳島県埋蔵文化財センター
国 土 交 通 省　四 国 地 方 整 備 局

印　刷　株 式 会 社 教 育 出 版 セ ン タ ー