

小牧南遺跡(第2・3次)発掘調査報告 —四日市市小牧町—

一覧表・写真図版編

2021（令和3）年3月

三重県埋蔵文化財センター

凡 例

1 各遺構の一覧表の凡例は以下の通りである。

- ・グリッドについては当該遺構が存在するグリッドのうち、主なものを記載した。
- ・規模の数値に（ ）が付されているものは、検出できた部分での計測値である。
- ・本報告と調査時とで遺構の略称が異なるものは、調査時の略称を備考欄に記した。
- ・炉や土坑のうち、他の遺構の一部として取り扱ったものはグレーの網掛けで示した。

2 遺物一覧表の凡例は以下の通りである。

- ・報告No.は遺物図版・写真図版中の各遺物の番号と対応する。
- ・実測No.は実測図作成時に各遺物の実測図に付与した整理番号である。
- ・色調は小山正忠・竹原秀雄（編）『新版 標準土色帖』（1967年初版）日本色研事業株式会社に拠る。
- ・土器等の残存度については、口縁部、底部、頸部、脚頸部（体部と脚台部の接合部分）等の復元径による円周を12分割したうちの残存度を記している。口縁部と底部が遺存するものについては、基本的に口縁部の残存度を示した。「小片」としたものは、細片のため残存度が示せなかったものである。
- ・土製品や石製品の残存度については、全体のどのくらいが遺存しているかを、目安として完形、半欠、一部欠等の表現で示した。ただし、台石や砥石などには元の形状を復元することが困難なものも多く、それらの残存度はあくまで推定である。

3 写真図版中の遺物に付した番号は、各遺物の報告番号と対応している。なお、遺物写真の縮尺は不同である。

表目次（一覧表・写真図版編）

第1表 遺構一覧表（竪穴建物）…………… 1	第5表 遺構一覧表（墓）…………… 5
第2表 遺構一覧表（掘立柱建物・柱列）…………… 4	第6表 遺構一覧表（土坑・溝・井戸）…………… 6
第3表 遺構一覧表（埋設土器）…………… 5	第7表 遺構一覧表（欠番・攪乱等）…………… 8
第4表 遺構一覧表（炉・集石遺構）…………… 5	第8表 遺物一覧表…………… 11

写真図版目次

写真図版1…………… 81	SH191南半土層（東から）
第2次調査区東部調査前状況（南から）	SH191東半土層（北から）
第3次調査区調査前状況（南から）	SH191（北から）
写真図版2…………… 82	写真図版10…………… 90
第2次調査区東部全景（南から）	SH191上層遺物出土状況（南から）
第2次調査区東部全景（北から）	SH191西部中層遺物出土状況（西から）
写真図版3…………… 83	SH191北東部中層遺物出土状況（北から）
第2次調査区東部全景（東から）	SH191北東部下層遺物出土状況（北から）
第2次調査区東部全景（北西から）	SH191北東部最下層遺物出土状況（北から）
第2次調査区東部全景（南東から）	写真図版11…………… 91
写真図版4…………… 84	SH191南東部中層遺物出土状況（東から）
第2次調査区西部北側全景（南東から）	SH191南西部中層遺物出土状況（南から）
第2次調査区西部南側全景（北東から）	SH191南西部上層遺物出土状況アップ（南から）
写真図版5…………… 85	SH191北東部上層遺物出土状況アップ（南から）
第2次調査区東部拡張部分全景（南から）	SH191北東部上層遺物出土状況アップ（北から）
第3次調査区全景（南西から）	SH191東部上層石器出土状況（南から）
写真図版6…………… 86	SH191中央部上層遺物出土状況アップ（南から）
第3次調査区全景（南東から）	写真図版12…………… 92
第3次調査区全景（北から）	SH191炉内下層遺物出土状況（北から）
写真図版7…………… 87	SH191炉内上層・最上層遺物出土状況（北から）
第3次調査区全景（東から）	SH191P2遺物出土状況（南東から）
第3次調査区東部全景（西から）	SH193/303（北東から）
写真図版8…………… 88	SH193/303炉（SF266）（北から）
SH143（南から）	写真図版13…………… 93
SH147土器埋設炉（SF139）（西から）	SH248遺物出土状況（北西から）
SH147土器埋設炉内礫検出状況（西から）	SH248（北西から）
SH147土器埋設炉内焼土検出状況（西から）	
SH147（西から）	
写真図版9…………… 89	
SH184石囲炉（SF185）（北から）	
SH191検出状況（北から）	

写真図版14 94

- S H 248 P 2 土層 (東から)
- S H 248 炉土層 (北東から)
- S H 248 炉内上層遺物出土状況 (北から)
- S H 248 炉内下層遺物出土状況 (北から)
- S H 301 (北から)

写真図版15 95

- S H 301 遺物出土状況 (北から)
- S H 301 石器出土状況 (東から)
- S H 301 土器埋設炉 (S F 310) (南西から)
- S H 301 土器埋設炉内土器片出土状況 (南から)
- S H 335 (西から)

写真図版16 96

- S H 335 検出状況 (北西から)
- S H 335 炉土層 (北から)
- S H 344 P 1 土層 (東から)
- S H 355 東半土層 (南から)
- S H 355 (南東から)

写真図版17 97

- S H 355 石囲炉上面礫検出状況 (南から)
- S H 355 石囲炉調査風景 (東から)
- S H 355 石囲炉石材除去状況 (南東から)
- S H 355 埋設土器 (北から)
- S H 360 (東から)

写真図版18 98

- S H 360 石囲炉 (南から)
- S H 360 遺物出土状況 (北から)
- S B 276 調査風景 (東から)
- S B 276 (東から)

写真図版19 99

- S B 276 P 1 (S K 274) 土層 (北東から)
- S B 276 P 2 (S K 275) 土層 (南から)
- S B 276 P 4 柱痕検出状況 (南から)
- S B 276 P 4 土層 (南から)
- S B 276 P 5 土層 (南東から)
- S B 276 P 8 北半土層 (東から)
- S B 276 P 8 完掘状況 (北から)
- S B 276 P 9 土層 (南から)

写真図版20 100

- S B 280 P 2 土層 (南から)

S B 280 P 3 土層 (南から)

S B 280 P 4 土層 (南から)

S B 280 P 5 土層 (南から)

S B 280 (西から)

写真図版21 101

- S B 285 (西から)
- S B 285 P 2 土層 (北東から)
- S B 285 P 4 土層 (北東から)
- S B 285 P 5 土層 (南西から)
- S B 285 P 7 土層 (北東から)

写真図版22 102

- S B 285 P 8 土層 (南西から)
- S B 285 P 10 土層 (東から)
- C-E22Pit9 土層 (北東から)
- S K 242 遺物出土状況 (北から)
- S B 287 (北西から)
- S B 287 P 3 土層 (南から)
- S B 287 P 4 土層 (南西から)

写真図版23 103

- S B 287 P 5 土層 (南西から)
- S K 293 礫出土状況 (東から)
- S B 292 (第3次調査) (西から)
- S B 292 P 1 土層 (西から)
- S B 292 P 2 土層 (南東から)
- S B 292 P 3 土層 (東から)
- S B 292 P 4 土層 (東から)
- S B 292 P 5 土層 (東から)

写真図版24 104

- S B 327 (東から)
- S B 361 (北から)
- S B 173/362 (第2次調査) (南東から)

写真図版25 105

- S B 173/362 P 3 土層 (北東から)
- S B 173/362 P 1 (S K 313) 完掘状況 (北から)
- S B 173/362 P 4 (S K 314) 完掘状況 (北から)
- S B 173/362 P 5 (S K 316) 完掘状況 (北から)
- S X 149 (北東から)
- S X 149 土層 (北から)

S X 149遺物出土状況（北東から）		S H 177貯蔵穴土層（南西から）	
写真図版26	…………… 106	S H 177完掘状況（南東から）	
S X 250・251掘削状況（南西から）		写真図版32	…………… 112
S X 250（南西から）		S H 177（南西から）	
S X 250垂飾出土状況（東から）		S H 177遺物出土状況（東から）	
S X 250垂飾出土状況アップ（東から）		S H 178（第3次調査）（北西から）	
S F 259（南から）		S H 178完掘状況（第2次調査）（南から）	
写真図版27	…………… 107	S H 178貯蔵穴土層（南西から）	
S F 259礫検出状況アップ（西から）		写真図版33	…………… 113
S F 259東半土層（南から）		S H 183（第3次調査）（北から）	
S F 259下層礫検出状況（南から）		S H 183貯蔵穴土層（南から）	
S F 278（北から）		S H 183・188重複部土層（南から）	
S K 138土層（西から）		S H 187遺物出土状況（南から）	
S K 192（北西から）		S H 188・190（第3次調査）（東から）	
S K 192西半土層（南から）		S H 188（第3次調査）（北西から）	
S K 263土層（西から）		S H 188貯蔵穴土層（南西から）	
写真図版28	……………108	S H 188遺物出土状況（南から）	
S K 284（南西から）		写真図版34	…………… 114
S K 311（北から）		S H 187・188・189（東から）	
S K 311土層（南東から）		S H 189貯蔵穴土層（南西から）	
S K 315（北から）		S H 190遺物出土状況（東から）	
S K 341（北から）		S H 190（第2次調査）（南東から）	
S K 342（北から）		写真図版35	…………… 115
S K 358（北から）		S H 198貯蔵穴遺物出土状況（東から）	
S K 358土層（南から）		S H 201完掘状況（南西から）	
写真図版29	…………… 109	S H 201 P 3土層（北東から）	
S H 142（南から）		S H 201 P 4土層（北西から）	
S H 205貯蔵穴土層（南から）		S H 201（南西から）	
S H 205遺物出土状況（北西から）		写真図版36	…………… 116
S H 205南部遺物出土状況アップ（北西から）		S H 202完掘状況（南東から）	
S H 166・205（北東から）		S H 204（南西から）	
写真図版30	…………… 110	写真図版37	…………… 117
S H 169/324・183・198（西から）		S H 204完掘状況（南東から）	
S H 169/324遺物出土状況①（東から）		S H 204南西壁際溝内遺物出土状況（南西から）	
S H 169/324遺物出土状況②（東から）		S H 204南西部遺物出土状況（北西から）	
S H 175（北東から）		S H 204支柱穴上面遺物出土状況（南から）	
S H 169/324・198・323（南から）		S H 206貯蔵穴土層（南東から）	
写真図版31	…………… 111	S H 207西側貯蔵穴土層（南から）	
S H 176（南から）		S H 207中央貯蔵穴土層（南から）	
S H 176炉土層（南から）		S H 207西隅遺物出土状況（北西から）	
S H 176貯蔵穴土層（西から）			

写真図版38	118	写真図版45	125
S H207・209・211・213・214・240ほか（北から）		S H243（南西から）	
S H209・210・213・215・216・238ほか（南西から）		S H243・244・245・246、S K192検出状況（北西から）	
写真図版39	119	写真図版46	126
S H208貯蔵穴土層（南から）		S H243・244・245・246・299ほか（北西から）	
S H209貯蔵穴土層（南から）		S H244（南西から）	
S H209貯蔵穴西側遺物出土状況（西から）		写真図版47	127
S H209貯蔵穴北側遺物出土状況（西から）		S H244完掘状況（南西から）	
S H211貯蔵穴土層（西から）		S H244 P 2 根固め土層（北西から）	
S H214東部壁柱穴（北から）		S H245完掘状況（第2次調査）（南東から）	
S H214南東壁付近貯蔵穴土層（南東から）		S H245（第3次調査）（南から）	
S H214南隅貯蔵穴土層（北から）		S H245（第2次調査）（東から）	
写真図版40	120	S H245貯蔵穴土層（北東から）	
S H216（北西から）		S H245北東壁沿い遺物出土状況（東から）	
S H218（西から）		写真図版48	128
写真図版41	121	S H246 P 2（北東から）	
S H218貯蔵穴土層（東から）		S H246貯蔵穴（北東から）	
S H219・221・233（北から）		S H246貯蔵穴土層（北東から）	
S H219貯蔵穴土層（南西から）		S H246完掘状況（南東から）	
S H219遺物出土状況（南東から）		S H246（南東から）	
S H218・219・221・233ほか（南西から）		写真図版49	129
写真図版42	122	S H254（南東から）	
S H221貯蔵穴土層（南西から）		S H254完掘状況（北東から）	
S H221西隅遺物出土状況（東から）		S H254貯蔵穴北半土層（北東から）	
S H221南西部遺物出土状況（東から）		S H254南東壁沿い遺物出土状況（南東から）	
S H222遺物出土状況（北西から）		S H254南西部遺物出土状況（南東から）	
S H222（南東から）		写真図版50	130
写真図版43	123	S H187・197・199・299ほか（西から）	
S H223完掘状況（北東から）		S H299（南西から）	
S H230（南西から）		写真図版51	131
写真図版44	124	S H299貯蔵穴土層（南東から）	
S H212・230（南西から）		S H305・306・337・338（東から）	
S H230貯蔵穴土層（北東から）		S H305南東隅貯蔵穴（南から）	
S H238貯蔵穴土層（東から）		S H305南西隅貯蔵穴（S K309）土層（南から）	
S H243北半土層（東から）		S H305（東から）	
S H243 P 3 土層（南西から）		写真図版52	132
S H243遺物出土状況（南西から）		S H306（東から）	
S H243鉄鏝出土状況（南西から）		S H307（北から）	
S H243粘土塊出土状況（南から）			

写真図版53	133	S H353貯蔵穴土層 (南から)	
S H307南壁付近土層 (東から)		S H353貯蔵穴 (南から)	
S H307貯蔵穴土層 (南から)		写真図版61	141
S H319北壁付近土層 (西から)		S H353 (北から)	
S H319南半土層 (東から)		S H354・355 (南東から)	
S H319 (東から)		写真図版62	142
写真図版54	134	S H356 (南から)	
S H321 (北西から)		S H356西半土層 (南から)	
S H322 (北から)		S H356貯蔵穴土層 (南から)	
写真図版55	135	S H356南東部遺物出土状況 (東から)	
S H331・332 (北西から)		S H357北半土層 (東から)	
S H331北東壁付近土層 (東から)		写真図版63	143
S H332 (東から)		S H357 (西から)	
S H332南東隅貯蔵穴土層 (南東から)		S H359 (南から)	
S H332北東隅貯蔵穴粘土塊検出状況 (東から)		写真図版64	144
写真図版56	136	S B141 (南から)	
S H337 (西から)		S B152 (南西から)	
S H337南壁付近土層 (西から)		写真図版65	145
S H337東側貯蔵穴 (南から)		S B160 (北西から)	
S H337東側貯蔵穴土層 (南から)		S B161 (西から)	
S H337西側貯蔵穴土層 (南から)		写真図版66	146
写真図版57	137	S B157 P 1 遺物出土状況 (南から)	
S H338南半土層 (東から)		S B164 P 7 土層 (北から)	
S H338西壁付近土層 (北から)		S B164 P 9 土層 (南東から)	
S H338掘削痕検出状況アップ (西から)		S B164 P 5 土層 (南西から)	
S H338北東隅付近掘削痕 (西から)		S B164 (南東から)	
S H337北半掘削痕 (西から)		写真図版67	147
写真図版58	138	S B260 (北から)	
S H339・344 (北から)		S B260検出状況 (北から)	
S H339南壁付近土層 (西から)		S B260 P 7 土層 (西から)	
S H339貯蔵穴土層 (南から)		S A237 (西から)	
S H346北壁付近土層 (東から)		S K146土層 (東から)	
S H346貯蔵穴土層 (南から)		写真図版68	148
写真図版59	139	S K151北半土層 (西から)	
S H346 (北から)		S K151南半土層 (西から)	
S H347・350 (北から)		S K163土層 (東から)	
写真図版60	140	S K165土層 (南から)	
S H349 (北から)		S K167土層 (北西から)	
S H349貯蔵穴土層 (東から)		S K168土層 (北西から)	
S H349北西部炭化材検出状況 (北西から)		S K180検出状況 (北東から)	
		S K180上面遺物出土状況 (北東から)	

写真図版69	……………	149	S H215・216・217 (西から)	
S K290 (南から)			写真図版75	…………… 155
S K290西半土層 (南から)			S H232 (北西から)	
S K290北半土層 (東から)			S H232完掘状況 (北西から)	
S K294土層 (東から)			S H232北東壁付近土層 (南東から)	
S K304 (南から)			S H232カマド (北西から)	
写真図版70	……………	150	S H232カマド遺物出土状況 (北西から)	
S K312土層 (東から)			写真図版76	…………… 156
S K312 (東から)			S H253西半 (北から)	
S K318土層 (北から)			S H253東部攪乱付近 (南から)	
S K326土層 (南から)			S H256カマド土層 (北東から)	
S K328 (北から)			S H256カマド遺物出土状況 (南から)	
写真図版71	……………	151	S H256 (南西から)	
S K328東半土層 (南から)			写真図版77	…………… 157
S K328遺物出土状況 (北から)			S B325 (北から)	
S K334 (東から)			S B325 P 2 土層 (北西から)	
S K334土層 (東から)			S B325 P 7 土層 (南東から)	
S K334上層遺物出土状況 (東から)			S B325 P 9 土層 (南東から)	
写真図版72	……………	152	S E140断ち割り状況 (東から)	
S K334上層北部遺物出土状況アップ (東から)			写真図版78	…………… 158
S K334上層南部遺物出土状況アップ (南西から)			S X174骨片・炭化物検出状況 (東から)	
S K334上層西部遺物出土状況アップ (西から)			S X345 (東から)	
S K334下層遺物出土状況アップ (西から)			S X351 (東から)	
S K334下層遺物出土状況 (東から)			S K179半裁状況 (西から)	
写真図版73	……………	153	S X351遺物・炭化材等検出状況 (西から)	
S K348 (北西から)			写真図版79	出土遺物 (1) …… 159
S K348西半土層 (南から)			写真図版80	出土遺物 (2) …… 160
S K348南半土層 (南西から)			写真図版81	出土遺物 (3) …… 161
S K352遺物出土状況 (東から)			写真図版82	出土遺物 (4) …… 162
S H148 (南西から)			写真図版83	出土遺物 (5) …… 163
S H148遺物出土状況 (東から)			写真図版84	出土遺物 (6) …… 164
S H203カマド断ち割り土層 (東から)			写真図版85	出土遺物 (7) …… 165
S H203遺物出土状況 (南から)			写真図版86	出土遺物 (8) …… 166
写真図版74	……………	154	写真図版87	出土遺物 (9) …… 167
S H213ほか (南西から)			写真図版88	出土遺物 (10) …… 168
S H213貯蔵穴土層 (南東から)			写真図版89	出土遺物 (11) …… 169
S H213遺物出土状況 (西から)			写真図版90	出土遺物 (12) …… 170
S H215 (南西から)			写真図版91	出土遺物 (13) …… 171
			写真図版92	出土遺物 (14) …… 172
			写真図版93	出土遺物 (15) …… 173
			写真図版94	出土遺物 (16) …… 174

写真図版95	出土遺物 (17)	175	写真図版136	出土遺物 (58)	216
写真図版96	出土遺物 (18)	176	写真図版137	出土遺物 (59)	217
写真図版97	出土遺物 (19)	177	写真図版138	出土遺物 (60)	218
写真図版98	出土遺物 (20)	178	写真図版139	出土遺物 (61)	219
写真図版99	出土遺物 (21)	179	写真図版140	出土遺物 (62)	220
写真図版100	出土遺物 (22)	180	写真図版141	出土遺物 (63)	221
写真図版101	出土遺物 (23)	181	写真図版142	出土遺物 (64)	222
写真図版102	出土遺物 (24)	182	写真図版143	出土遺物 (65)	223
写真図版103	出土遺物 (25)	183	写真図版144	出土遺物 (66)	224
写真図版104	出土遺物 (26)	184	写真図版145	出土遺物 (67)	225
写真図版105	出土遺物 (27)	185	写真図版146	出土遺物 (68)	226
写真図版106	出土遺物 (28)	186	写真図版147	出土遺物 (69)	227
写真図版107	出土遺物 (29)	187	写真図版148	出土遺物 (70)	228
写真図版108	出土遺物 (30)	188	写真図版149	出土遺物 (71)	229
写真図版109	出土遺物 (31)	189	写真図版150	出土遺物 (72)	230
写真図版110	出土遺物 (32)	190	写真図版151	出土遺物 (73)	231
写真図版111	出土遺物 (33)	191	写真図版152	出土遺物 (74)	232
写真図版112	出土遺物 (34)	192	写真図版153	出土遺物 (75)	233
写真図版113	出土遺物 (35)	193	写真図版154	出土遺物 (76)	234
写真図版114	出土遺物 (36)	194	写真図版155	出土遺物 (77)	235
写真図版115	出土遺物 (37)	195	写真図版156	出土遺物 (78)	236
写真図版116	出土遺物 (38)	196	写真図版157	出土遺物 (79)	237
写真図版117	出土遺物 (39)	197	写真図版158	出土遺物 (80)	238
写真図版118	出土遺物 (40)	198	写真図版159	出土遺物 (81)	239
写真図版119	出土遺物 (41)	199	写真図版160	出土遺物 (82)	240
写真図版120	出土遺物 (42)	200	写真図版161	出土遺物 (83)	241
写真図版121	出土遺物 (43)	201	写真図版162	出土遺物 (84)	242
写真図版122	出土遺物 (44)	202	写真図版163	出土遺物 (85)	243
写真図版123	出土遺物 (45)	203	写真図版164	出土遺物 (86)	244
写真図版124	出土遺物 (46)	204	写真図版165	出土遺物 (87)	245
写真図版125	出土遺物 (47)	205	写真図版166	出土遺物 (88)	246
写真図版126	出土遺物 (48)	206	写真図版167	出土遺物 (89)	247
写真図版127	出土遺物 (49)	207	写真図版168	出土遺物 (90)	248
写真図版128	出土遺物 (50)	208	写真図版169	出土遺物 (91)	249
写真図版129	出土遺物 (51)	209	写真図版170	出土遺物 (92)	250
写真図版130	出土遺物 (52)	210	写真図版171	出土遺物 (93)	251
写真図版131	出土遺物 (53)	211	写真図版172	出土遺物 (94)	252
写真図版132	出土遺物 (54)	212	写真図版173	出土遺物 (95)	253
写真図版133	出土遺物 (55)	213	写真図版174	出土遺物 (96)	254
写真図版134	出土遺物 (56)	214	写真図版175	出土遺物 (97)	255
写真図版135	出土遺物 (57)	215			

第1表 遺構一覧表（竪穴建物）

遺構名	調査 次数	グリッド	時期	規模 (m)			平面形	炉	主な出土遺物	備考
				長軸	短軸	深さ				
S H143	2	G-G11・12 G-F12	縄文時代中期末葉?	(4.1)	(1.7)	0.15	隅丸方?	—	縄文土器、土師器	円形?
S H147	2	G-G9・10 G-H9	縄文時代中期末葉	(3.8)	3.3	0.05	隅丸方	土器埋設炉 (S F139)	縄文土器	
S H184	2	F-X5・6	縄文時代中期末葉	5.4	5.4	—	円?	石囲炉 (S F185)	縄文土器	ピットが円形に並ぶ
S H191	2	F-Y4・5 G-A4・5	縄文時代中期末葉	5.0	4.2	0.2	隅丸方?	地床炉 (P1)	縄文土器、石製品	楕円形?
S H193/303	2・3	C-D20・21 C-E20・21	縄文時代中期末葉	5.3	5.3	—	円?	地床炉 (S F266)	縄文土器、石製品	ピットが円形に並ぶ
S H248	2	B-S23 B-T23	縄文時代中期末葉	3.5	3.4	0.35	隅丸方	地床炉	縄文土器、石製品	
S H301	2・3	C-A19 C-B19	縄文時代中期末葉	5.4	5.4	—	円?	土器埋設炉 (S F310)	縄文土器、石製品	ピットが円形に並ぶ
S H335	3	F-P7・8 F-Q7・8	縄文時代中期末葉	4.4	4.2	0.15	隅丸方	地床炉	縄文土器、石製品	
S H344	3	B-R25 B-Q24・25 F-Q1	縄文時代中期末葉	4.9	(4.9)	—	円?	地床炉 (S F343)	縄文土器	隅丸方形?、S H339とほぼ重複
S H355	3	F-M2・3 F-N2・3	縄文時代中期末葉	4.8	(3.2)	0.16	隅丸方?	石囲炉	縄文土器、石製品	
S H360	3	B-B25 B-C25 F-B1	縄文時代中期末葉	4.4	4.4	—	円?	石囲炉	縄文土器、石製品	ピットが円形に並ぶ
S H142	2	G-F13 G-G13	古墳時代前期初頭 ～前葉?	(4.2)	(3.0)	0.1	方	—	縄文土器、土師器	半分以上調査区外
S H145	2	G-G9・10 G-H9・10	古墳時代前期初頭 ～前葉	(3.4)	(0.8)	0.15	方?	—	土師器	
S H166	2	C-C24・25 C-D24・25 C-E1	古墳時代前期後葉	3.4	3.2	0.05	方	—	なし	S H205と完全に重複
S H169/324	2・3	F-V10・11 F-W10・11	古墳時代前期初頭	6.5	6.4	0.4	方	地床炉?	縄文土器、土師器、 石製品	
S H175	2	F-H21・22 F-I21・22	古墳時代前期初頭	6.1	5.9	0.2	方	—	土師器	
S H176	2	F-C13・14 F-D13・14	古墳時代前期初頭	5.7	5.5	0.1	方	添石炉	土師器、石製品	
S H177	2	F-H16 F-I16・17 F-J16・17	古墳時代前期初頭	5.0	4.9	0.25	方	添石炉?	土師器	
S H178	2・3	F-L15・16 F-M15・16	古墳時代前期初頭	5.8	5.7	0.25	方	—	土師器	
S H183	2・3	F-W10・11 F-X10・11 F-Y11	弥生時代終末期～ 古墳時代前期初頭	5.6	(5.4)	0.2	方	地床炉	土師器	
S H187	2	F-X11・12 F-Y11・12	古墳時代前期初頭	5.8	(5.0)	0.15	方	地床炉	土師器	
S H188	2・3	F-X10・11 F-Y9～11 G-A10・11	古墳時代前期初頭	6.1	6.0	0.2	方	添石炉	土師器	
S H189	2	F-Y10・11 G-A12	弥生時代終末期～ 古墳時代前期初頭	(6.8)	6.4	0.2	方	—	土師器、陶器	
S H190	2・3	F-Y9 G-A8～10 G-B9・10	古墳時代前期初頭	(7.6)	7.3	0.25	方	地床炉	土師器、須恵器、 石製品	間仕切り溝
S H195	2	B-X24・25 B-Y24・25 C-A24・25	古墳時代前期初頭 ～前葉	8.3	(7.9)	0.05	方?	—	縄文土器、土師器、 須恵器、石製品	S H203とほぼ重複
S H198	2・3	F-U10～12 F-V10～12 F-W11・12	弥生時代終末期～ 古墳時代前期初頭	6.6	6.5	0.15	方	—	土師器	間仕切り溝
S H199	2	F-V12 F-W11～13 F-X12	古墳時代前期初頭	5.2	(5.0)	0.15	隅丸方?	地床炉	縄文土器、土師器	間仕切り溝
S H201	2	C-F23・24 C-G22～25 C-H22・23	古墳時代前期初頭 ～前葉	8.8	(7.0)	0.15	方	地床炉	縄文土器、土師器	壁柱穴
S H202	2	C-B22・23 C-C22・23	古墳時代前期初頭	4.6	3.9	0.15	方	地床炉	縄文土器、土師器	
S H204	2	C-F25 G-E1・2 G-F1・2	古墳時代前期後葉	4.6	3.9	0.25	方	地床炉	土師器、石製品	
S H205	2	C-C24・25 C-D24・25 C-E1	古墳時代前期後葉	4.7	4.2	0.3	方	地床炉	土師器、石製品、 粘土塊	S H166の拡張か

遺構名	調査 回数	グリッド	時期	規模 (m)			平面形	炉	主な出土遺物	備考
				長軸	短軸	深さ				
S H206	2	G-G4 G-H3~5 G-I4・5	古墳時代前期初頭 ~前葉?	5.7	5.6	0.1	方	地床炉	土師器	
S H207	2	G-F5・6 G-G4~6 G-H5・6	古墳時代前期前葉 ~中葉	5.7	5.6	0.2	方	—	縄文土器、土師器	
S H208	2	G-E8 G-F7・8	弥生時代終末期~ 古墳時代前期初頭	(5.7)	(4.4)	0.25	方?	—	土師器、石製品	
S H209	2	G-D7~9 G-E8・9	古墳時代前期初頭	5.9	5.8	0.15	方	—	土師器、須恵器、 石製品	
S H210	2	G-F8・9 G-G8・9	古墳時代前期初頭	4.8	4.7	0.15	隅丸方?	地床炉?	土師器	
S H211	2	G-D5・6 G-E5・6 G-F5	古墳時代前期初頭?	(8.3)	(6.3)	0.15	方	地床炉	縄文土器、土師器	
S H212	2	G-B6・7 G-C7	古墳時代前期初頭 ~前葉	(6.6)	(4.1)	0.3	方?	地床炉?	土師器、鉄製品	
S H214	2	G-F5~8 G-G6~8 G-H6・7	古墳時代前期初頭	7.7	7.7	0.15	方	地床炉	縄文土器、土師器、 石製品	壁柱穴、間仕切り溝
S H216	2	G-E10・11 G-F10	古墳時代前期前葉 ~中葉	4.3	3.4	0.4	長方	地床炉	土師器、石製品	間仕切り溝
S H218	2	G-D11・12 G-E11・12	古墳時代前期初頭	6.3	6.0	0.1	方	—	土師器、須恵器	
S H219	2	G-C12・13 G-D12	古墳時代前期初頭	5.4	5.1	0.1	方	—	土師器、須恵器	
S H221	2	G-C13・14 G-D12~14 G-E13・14	古墳時代前期初頭	5.7	5.7	0.2	方	—	土師器	
S H222	2	G-C9・10 G-D10	古墳時代前期初頭	(3.4)	(3.4)	0.15	方	—	土師器	
S H223	2	G-A12・13 G-B12・13	古墳時代前期後葉	5.1	4.0	0.25	長方	—	土師器	
S H230	2	G-B6・7 G-C5~7 G-D5~7	古墳時代前期初頭	7.0	6.8	0.35	方	地床炉	縄文土器、土師器、 鉄製品	溝付きの貯蔵穴、間仕切り 溝
S H233	2	G-D12・13 G-E12・13	古墳時代前期初頭	(4.5)	(3.6)	0.15	方	—	土師器、石製品	
S H236	2	G-C7・8 G-D6・7	古墳時代前期初頭	(7.2)	(2.2)	0.05	方?	—	土師器、鉄製品	
S H238	2	G-D8 G-E8	古墳時代前期初頭	5.2	4.6	0.1	方	地床炉	土師器	
S H240	2	G-E5 G-F4・5	古墳時代前期初頭 ~前葉	(2.6)	(1.6)	0.15	方?	—	なし	間仕切り溝
S H243	2	F-U14・15 F-V14・15	弥生時代終末期~ 古墳時代前期初頭	4.1	3.4	0.2	方	—	土師器、石製品?、 鉄製品、粘土塊	
S H244	2	F-S14 F-T13~15 F-U14・15	古墳時代前期初頭 ~前葉	5.5	5.5	0.2	方	—	縄文土器、土師器	
S H245	2・3	F-R13 F-S12~14 F-T13	古墳時代前期初頭	5.5	5.2	0.35	方	添石炉?	土師器、鉄製品、 粘土塊	間仕切り溝
S H246	2	F-R14・15 F-S14・15	弥生時代終末期~ 古墳時代前期初頭	4.5	4.4	0.2	方	添石炉?	土師器、粘土塊	
S H254	2	G-B1・2 G-C1・2 G-D1・2	古墳時代前期前葉	6.0	6.0	0.2	方	添石炉?	縄文土器、土師器、 石製品	
S H299	2	F-V13・14 F-W14 F-X13・14	弥生時代終末期~ 古墳時代前期初頭	5.6	5.5	0.35	方	—	土師器	
S H305	3	F-S2 F-T1~3 F-U1~3	古墳時代前期初頭	6.1	6.1	0.15	方	添石炉?	縄文土器、土師器	貯蔵穴はS K309の遺構番号 で調査
S H306	3	F-S3~5 F-T3~5 F-U4	古墳時代前期初頭	5.5	5.5	0.2	方	—	縄文土器、土師器	
S H307	3	F-T4・5 F-U4・5 F-V4・5	弥生時代終末期~ 古墳時代前期初頭	5.5	5.5	0.15	方	地床炉	縄文土器、土師器	間仕切り溝
S H319	3	F-U6~8 F-V6~8	古墳時代前期初頭	5.6	5.6	0.4	方	—	土師器	
S H321	3	F-T8・9 F-U7~9	古墳時代前期初頭?	4.1	3.9	0.15	方	地床炉?	土師器	
S H322	3	F-S7・8 F-T7・8	古墳時代前期初頭	5.2	(2.0)	0.2	方?	地床炉	土師器	
S H323	3	F-V9・10 F-W9・10	古墳時代前期初頭	5.4	(2.6)	0.15	方?	—	縄文土器、土師器	

遺構名	調査 回数	グリッド	時期	規模 (m)			平面形	炉	主な出土遺物	備考
				長軸	短軸	深さ				
S H331	3	F-Q9～11 F-R9～11	古墳時代前期初頭	5.4	5.2	0.4	方	—	土師器、石製品	
S H332	3	F-Q11 F-R10・11 F-S10・11	古墳時代前期初頭	5.8	(5.6)	0.2	方	—	土師器、石製品、 粘土塊	
S H337	3	F-Q4 F-R4・5 F-S4・5	弥生時代終末期～ 古墳時代前期初頭	5.6	5.5	0.1	方	—	土師器	
S H338	3	F-Q2・3 F-R2・3	古墳時代前期初頭	5.0	4.8	0.4	方	—	土師器、石製品	掘削時工具痕
S H339	3	B-P25 B-Q24・25 F-R1	古墳時代前期初頭	5.7	5.6	0.2	方	—	土師器	
S H346	3	F-L10 F-M10・11 F-N10・11	弥生時代終末期～ 古墳時代前期初頭	5.1	4.9	0.2	方	地床炉	土師器	
S H347	3	F-O10～12 F-P11・12	古墳時代前期初頭	6.2	5.7	0.3	方	地床炉	土師器、石製品	
S H349	3	F-N13～15 F-O13～15	弥生時代終末期～ 古墳時代前期初頭	5.3	5.2	0.4	方	地床炉	土師器	
S H350	3	F-O10・11 F-P10・11	古墳時代前期初頭	(5.5)	(2.8)	0.25	方?	—	土師器	
S H353	3	F-I11～13 F-J11～13 F-K11～13	古墳時代前期初頭	6.8	6.6	0.35	方	—	土師器、石製品	
S H354	3	F-L1 F-M1・2 F-N1・2	古墳時代前期初頭	5.5	5.5	0.15	方	地床炉	縄文土器、土師器、 石製品	
S H356	3	F-I3・4 F-J3・4	古墳時代前期初頭	5.1	5.0	0.25	方	—	土師器	
S H357	3	F-I6・7 F-J6・7	古墳時代前期初頭	5.1	5.0	0.45	方	—	土師器	
S H359	3	F-F6・7 F-G6・7 F-H7	弥生時代終末期～ 古墳時代前期初頭	4.8	(4.6)	0.2	方	—	土師器	
S H148	2	G-G8 G-H7・8	古墳時代後期中葉 ～後葉	4.2	(3.0)	0.5	方?	—	土師器、須恵器	
S H203	2	B-X24・25 B-Y24・25 C-A25	古墳時代後期後葉	(7.1)	(6.9)	0.2	方?	カマド?	縄文土器、土師器、 須恵器、石製品	S H195と完全に重複
S H213	2	G-D6・7 G-E6～8 G-F6～8	古墳時代後期後葉	6.5	6.2	0.2	方	カマド	土師器、須恵器、 土製品、石製品、 鉄製品	
S H215	2	G-E9・10 G-F9・10	古墳時代後期後葉	4.2	3.4	0.2	長方	カマド	土師器	
S H217	2	G-E11・12 G-F11	古墳時代後期後葉	4.1	3.7	0.15	方	カマド	土師器、須恵器	
S H232	2	G-A4～6 G-B4～6	古墳時代後期後葉	4.3	4.1	0.2	方	カマド	土師器、須恵器、 石製品	
S H253	2	F-W1・2 F-X1・2	古墳時代後期後葉	4.4	3.8	0.1	長方?	—	土師器	
S H256	2	F-Y2・3 G-A2～4 G-B2～4	古墳時代後期後葉	6.9	6.6	0.25	方	カマド	縄文土器、土師器、 須恵器、土製品、 鉄製品	

第2表 遺構一覧表（掘立柱建物・柱列）

遺構名	調査 回数	グリッド	時期	規模 (m)			主軸方位	主な出土遺物	備考
				桁行	梁行	柱間寸法			
S B 276	2	B-X20・21 B-Y20・21 C-A20・21	縄文時代中期末葉	8.4	3.9	2.7～3.0	N73° W	縄文土器、石製品	
S B 280	2	B-U21 B-V21・22 B-W21・22	縄文時代中期末葉	4.9	3.0	2.5	N81° E	縄文土器、石製品	
S B 285	2	C-D22・23 C-E22・23 C-F22・23	縄文時代中期末葉	8.3	3.1	2.2～2.5・ 3.0	N63° W	縄文土器、石製品	
S B 287	2	B-T23・24 B-U23～25	縄文時代中期末葉	5.2・4.6	3.1	2.3・2.9	N49° W	縄文土器	
S B 292	2	B-R23・24 B-S23・24 B-T23	縄文時代中期末葉	7.4	3.4	2.2・2.6	N61° E	縄文土器	
S B 327	3	F-V6～8 F-W6～8	縄文時代中期末葉	5.4	3.3	2.7	N33° E	縄文土器	
S B 361	3	B-P25 F-P1 F-Q1	縄文時代中期末葉	5.5	3.0	2.7	N2° W	縄文土器	掘立柱建物ではない可能性あり
S B 173/362	2・3	F-U3・4 F-V3・4	縄文時代中期末葉	5.4	3.3	2.6～2.8	N45° W	縄文土器、石製品	S K 313～316は柱穴
S B 141	2	G-F10・11 G-G10・11	古墳時代前期初頭 ～前葉	3.6	3.2	1.2・1.6	N6° E	土師器	
S B 152	2	C-A25 C-B24・25	古墳時代前期	3.3	3.1	1.6	N53° W	土師器	
S B 155	2	F-X7・8 F-Y7・8	古墳時代前期	3.8	3.4	—	N61° E	土師器	
S B 156	2	G-B8・9 G-C8・9	古墳時代前期	4.9	3.4	1.4～1.8	N25° E	土師器	
S B 157	2	G-C8・9 G-D9	古墳時代前期初頭 ～前葉	3.0	3.0	1.3～1.7	N32° W	土師器	
S B 158	2	G-C7・8 G-D7・8	古墳時代前期	4.2	3.0	1.2～1.9	N25° E	土師器	
S B 159	2	F-Y14・15 G-A15	古墳時代前期？	(3.7)	(3.1)	1.8	N50° E	なし	
S B 160	2	C-A23・24 C-B23・24	古墳時代前期？	4.0	3.3	1.3・1.7	N30° W	なし	
S B 161	2	F-Y6 G-A5・6 G-B6	古墳時代前期？	5.7	3.0	1.5～1.8	N71° W	なし	
S B 162	2	G-A7・8 G-B8	古墳時代前期初頭 ～前葉	3.8	3.7	1.3・1.8	N24° E	土師器	
S B 164	2	F-W12 F-X11～13	古墳時代前期	3.7	3.5	1.2	N38° W	土師器	
S B 260	2	C-C20・21	古墳時代前期？	2.9	2.8	1.5	N1° W	なし	
S B 283	2	C-C23・24 C-D23・24	古墳時代前期初頭 ～前葉	3.6	3.2	1.2・1.6	N56° E	土師器	
S A 134	2	G-H5・6	古墳時代前期初頭	3.6	—	1.2	N44° E	土師器	掘立柱建物の可能性あり
S A 150	2	C-F25 C-G25 G-F1	古墳時代前期	3.6	—	1.8	N19° E	土師器	調査時に一時S A 151と呼称
S A 154	2	F-X7 F-Y7・8	古墳時代前期？	5.5	—	2.7～3.2	N32° W	なし	
S A 237	2	C-E24・25	古墳時代前期	3.2	2.9	1.0～1.6	N31° E	土師器	調査時はS B、一時S A 150と呼称
S B 325	3	F-V8 F-W7・8 F-X8	古墳時代後期後葉？	3.6	3.4	1.7	N50° E	土師器	

第3表 遺構一覧表（埋設土器）

遺構名	調査 回数	グリッド	時期	掘形規模 (m)			使用土器	土器埋設角度	出土遺物	備考
				長径	短径	深さ				
S X 149	2	G-A2	縄文時代中期末葉	1.1	1.1	0.3	縄文土器深鉢	横位	なし	調査時はS Z
S X 250	2	B-V25	縄文時代中期末葉	0.5	0.5	0.25	縄文土器深鉢	正位	垂飾	調査時はS Z
S X 251	2	B-V25	縄文時代中期末葉	0.4	(0.3)	0.1	縄文土器深鉢	正位	なし	調査時はS Z
S X 279	2	B-W22	縄文時代中期末葉	—	—	—	縄文土器深鉢	正位?	なし	大部分を一次調査で掘削
S H355内埋設土器	2	F-N2・3	縄文時代中期末葉	0.2	0.15	0.15	縄文土器深鉢	正位	なし	

第4表 遺構一覧表（炉・集石遺構）

遺構名	調査 回数	グリッド	時期	規模 (m)			性格	使用土器	主な出土遺物	帰属遺構	備考
				長径	短径	深さ					
S F 139	2	G-G9	縄文時代中期末葉	—	—	—	土器埋設炉	縄文土器深鉢	—	S H147	
S F 185	2	F-X5	縄文時代中期末葉	—	—	—	土器埋設炉	縄文土器深鉢	—	S H184	
S F 259	2	C-B20	縄文時代早期	1.1	1.0	0.3	集石遺構	—	なし		放射性炭素年代測定
S F 278	2	C-B20	縄文時代中期?	0.8	0.7	0.15	屋外炉?	—	なし		被熱、炭化物出土、調査時はS K
S F 266	2	C-E21	縄文時代中期末葉	—	—	—	地床炉	—	—	S H193/303	調査時はS K
S F 310	3	C-A19	縄文時代中期末葉	—	—	—	土器埋設炉	縄文土器深鉢	—	S H301	調査時はS X
S F 343	3	B-Q25	縄文時代中期末葉	—	—	—			—	S H344	調査時はS K

第5表 遺構一覧表（墓）

遺構名	調査 回数	グリッド	時期	規模 (m)			主な出土遺物	備考
				長径	短径	深さ		
S X 174	2	F-E16	鎌倉時代～室町時代	0.6	0.5	0.04	なし	骨片・炭化物検出
S X 333	3	F-R10・11	鎌倉時代	1.9	1.8	0.2	陶器	調査時はS K、S H331・332埋土と一連で掘削のため詳細不明
S X 345	3	F-P4・5 F-Q4・5	鎌倉時代	1.0	0.6	0.1	なし	調査時はS K、骨片・炭化材検出
S X 351	3	F-M10	鎌倉時代	1.0	0.7	0.1	陶器	調査時はS K、人骨片検出、炭化材多量に検出

第6表 遺構一覧表（土坑・溝・井戸）

遺構名	調査 回数	グリッド	時期	規模（m）			主な出土遺物	帰属遺構	備考
				長径/長さ	短径/幅	深さ			
S K133	2	B-Y21	縄文時代中期末葉	1.2	1.0	0.5	縄文土器		調査時はS B282 P 7
S K135	2	B-X23	縄文時代中期末葉？	1.3	1.0	0.4	縄文土器		
S K136	2	C-A21	縄文時代中期末葉？	1.4	1.4	0.2	縄文土器	S B276？	調査時はS B282 P 2
S K137	2	B-T25	縄文時代中期末葉？	1.0	1.0	0.2	縄文土器		
S K138	2	B-V25	縄文時代中期末葉	1.3	1.0	0.3	縄文土器		S X250・251に隣接
S K181	2	F-Y7・8	縄文時代中期末葉	1.8	1.0	0.7	縄文土器		個別図なし、攪乱？
S K192	2	F-V14	縄文時代中期末葉	1.2	1.2	0.5	縄文土器		陥穴
S K241	2	C-F22・23	縄文時代中期？	4.3	1.7	0.3	石製品	S B285？	
S K242	2	C-E23・24	縄文時代中期末葉	2.8	1.5	0.35	縄文土器	S B285？	個別図なし
S K261	2	C-E21	縄文時代中期末葉	—	—	—	—	S H 190/303	建物掘形？
S K262	2	C-D20 C-E20	縄文時代中期末葉	—	—	—	—	S H 190/303	建物掘形？
S K263	2	C-E22	縄文時代中期末葉	1.0	0.5	0.2	縄文土器、石製品		
S K264	2	C-C21・22	縄文時代中期末葉	1.2	0.5	0.3	縄文土器		
S K265	2	C-B21 C-C21	縄文時代中期末葉？	1.3	1.0	0.25	縄文土器		個別図なし
S K267	2	C-A23	縄文時代中期末葉	1.3	0.4	0.2	縄文土器		
S K268	2	C-D20	縄文時代中期末葉？	2.6	0.8	0.2	縄文土器		
S K269	2	C-F23	縄文時代中期末葉？	(1.3)	1.0	0.15	縄文土器		個別図なし
S K270	2	C-E21	縄文時代中期末葉	—	—	—	—	S H 193/303	主柱穴
S K271	2	C-B21・22	縄文時代中期末葉	2.6	0.8	0.2	縄文土器		
S K272	2	C-D22	縄文時代中期？	1.4	0.5	0.1	縄文土器？	S B285？	個別図なし
S K273	2	B-X20・21	縄文時代中期末葉	—	—	—	—	S B276	柱穴
S K274	2	B-Y20	縄文時代中期末葉	—	—	—	—	S B276	柱穴
S K275	2	C-A20	縄文時代中期末葉	—	—	—	—	S B276	柱穴
S K277	2	C-D22	縄文時代中期末葉	—	—	—	—	S B285	柱穴 P 8
S K284	2	C-D23	縄文時代中期末葉	2.0	1.2	0.1	縄文土器	S B285？	
S K286	2	B-U24	縄文時代中期末葉	—	—	—	—	S B287	柱穴
S K293	2	B-U25	縄文時代中期末葉？	0.7	0.7	0.2	縄文土器	S B287？	個別図なし、礫複数検出
S K308	3	F-S1・2 F-T1・2	縄文時代中期末葉	1.6	1.0	0.15	縄文土器、石製品		
S K311	3	B-T25	縄文時代中期末葉？	0.9	0.9	0.35	石製品		柱穴？
S K313	3	F-U3 F-V3	縄文時代中期末葉	—	—	—	—	S B 173/362	柱穴
S K314	3	F-U3	縄文時代中期末葉	—	—	—	—	S B 173/362	柱穴
S K315	3	F-U3・4	縄文時代中期末葉	1.0	0.7	0.2	縄文土器		風倒木痕？
S K316	3	F-V4	縄文時代中期末葉	—	—	—	—	S B 173/362	柱穴
S K317	3	F-V4	縄文時代中期末葉？	0.9	0.5	0.1	なし	S B 173/362？	個別図なし
S K341	3	B-R21	縄文時代中期末葉	(2.3)	1.1	0.25	縄文土器		
S K342	3	B-R20・21 B-S20・21	縄文時代中期末葉	1.2	1.2	0.7	縄文土器		陥穴
S K358	3	B-I24	縄文時代中期末葉～ 後期前葉	0.8	0.8	0.8	なし		陥穴、炭化物放射性炭素 年代測定

遺構名	調査 回数	グリッド	時期	規模 (m)			主な出土遺物	帰属遺構	備考
				長径/長さ	短径/幅	深さ			
S K 144	2	G-G11	古墳時代前期	(2.1)	(0.8)	0.2	土師器		
S K 146	2	G-G10	古墳時代前期初頭	2.2	2.0	0.15	土師器		
S K 151	2	G-G5 G-H5	古墳時代前期初頭～ 前葉	3.2	2.3	0.5	土師器、石製品		
S K 163	2	G-E6	古墳時代前期	1.4	0.8	0.8	土師器		
S K 165	2	G-C7・8	古墳時代前期初頭	1.6	1.2	0.8	土師器、石製品		
S K 167	2	G-D7 G-E7	古墳時代前期	1.7	1.3	0.2	土師器		
S K 168	2	G-E7	古墳時代前期？	1.5	1.3	0.3	土師器		
S K 170	2	G-H2	古墳時代前期初頭～ 前葉	1.1	(0.8)	0.4	土師器		
S K 171	2	G-H3	古墳時代前期初頭～ 前葉	1.7	1.0	0.4	土師器		
S K 180	2	F-X6	古墳時代前期初頭	1.3	0.8	0.2	土師器		
S K 186	2	G-A10 G-B10・11	古墳時代前期？	2.9	2.4	0.1	土師器		個別図なし、攪乱？
S K 290	2	B-V25	古墳時代前期初頭	2.3	1.8	0.7	土師器		壁面オーバーハング
S K 294	2	G-C8 G-D8	古墳時代前期初頭	1.9	1.2	0.8	土師器、石製品		
S K 304	3	B-Y19	古墳時代前期	0.8	0.8	0.1	土師器		
S K 309	3	F-T3	古墳時代前期初頭	—	—	—	—	S H305	貯蔵穴
S K 312	3	F-U5・6 F-V5・6	古墳時代前期初頭	2.0	1.6	0.6	土師器		
S K 318	3	F-S6 F-T6	古墳時代前期	1.2	1.0	0.2	土師器		
S K 320	3	F-T6	古墳時代前期初頭～ 前葉	0.8	0.7	0.3	土師器		
S K 326	3	F-U8・9 F-V8・9	古墳時代前期初頭～ 前葉	(5.8)	1.1	0.2	土師器		
S K 328	3	F-S8 F-T8	古墳時代前期初頭	1.8	1.5	0.4	土師器		
S K 334	3	F-R8	弥生時代終末期～古 墳時代前期初頭	1.5	1.1	0.8	土師器		
S K 348	3	F-M13 F-N12・13	古墳時代前期初頭	3.6	3.1	0.5	土師器		
S K 352	3	F-N11	古墳時代前期初頭	0.3	0.2	0.3	土師器		
S K 179	2	G-B11	鎌倉時代	(2.1)	1.6	0.1	土師器、陶器		粘土塊多量に検出
S E 140	2	F-T13	古墳時代後期？	1.7	1.7	2.0	なし		井戸
S D 329	3	F-S8～10 F-T7・8 F-R10	古墳時代前期初頭	(9.7)	0.9	0.1	土師器		

第7表 遺構一覧表（欠番・攪乱等）

遺構名	調査 回数	グリッド	備考
S K153	2	—	井戸状の穴？、攪乱と判断し抹消、詳細記録なし
S K172	2	G-D8	遺構ではなかったため抹消
S H182	2	F-W10・11	S H183と同一遺構のため抹消
S B194	2	B-W23・24	遺構ではなかったため抹消
S D196	2	F-W12・13	攪乱
S H197	2	F-W13	遺構ではなかったため抹消
S K224	2	G-B11	S K179と同一遺構のため抹消
S K225	2	G-B11	S K186と同一遺構のため抹消
S H226	2	G-A8・9	S H190と同一遺構のため抹消
S H227	2	G-A10	S H189・188と同一遺構のため抹消
S H228	2	F-V13・14	S H299と同一遺構のため抹消
S H229	2	F-V11・12	S H198と同一遺構のため抹消
S H231	2	F-Y4・5	S H191と同一遺構のため抹消
S H234	2	G-E9	遺構ではなかったため抹消
S H235	2	G-E7	遺構ではなかったため抹消
S H239	2	G-E6・7	S H213の下層、遺構ではないと判断し抹消
S H247	2	F-M16	S H178と同一遺構のため抹消
S K249	2	—	記録なし
S K252	2	B-V25	S K290と同一遺構のため抹消
S H255	2	—	遺構ではなかったため抹消
S H257	2	—	記録なし
S H258	2	—	記録なし
S B281	2	B-W20	遺構ではなかったため抹消
S B282	2	B-Y21	遺構ではなかったため抹消、柱穴と考えていた一部土坑はS K133・136などに名称変更
S K288	2	B-W25	S K259と同一遺構のため抹消
S B289	2	B-S24・25	遺構ではなかったため抹消
S H291	2	B-U25・V25	遺構ではなかったため抹消
S K295	2	G-B13・C13	遺構ではなかったため抹消
S H296	2	G-E8	S H213の下層、遺構ではないと判断し抹消
S D296	2	G-C6	近世の攪乱
S H297	2	G-F5・6	S H214の一部、遺構ではないと判断し抹消
S H298	2	B-Y24？	遺構ではなかったため抹消
S D302	3	B-Y18～20	攪乱、ビニール出土
S D330	3	F-Y9・10	S H188の壁際溝と判明したため抹消
S H336	3	F-T11～13	遺構ではなかったため抹消
S H340	3	B-R21・22	攪乱

遺物一覽表

第8表 遺物一覧表

報告 No.	実測 No.	種別	器種	グリッド	出土遺構	口径 (cm)	器高 (cm)	底径 (cm)	調整・文様等	色調	残存 度	備考
1	256-03	縄文土器	深鉢	G-G12	SH143 P2	—	—	—	内：オサエ、ナデ 外：隆帯、条線	10YR7/4にぶい黄橙	小片	
2	255-03	土師器	高坏	G-G12	SH143	—	—	—	内：シボリ痕 外：直線文、透孔	7.5YR6/4にぶい橙	頸部 6/12	3方透孔
3	255-02	土師器	器台	G-G12	SH143	8.3	—	—	内：ミガキ？、赤彩 外：ミガキ、ヨコナデ、赤彩	10YR8/3浅黄橙	1/12	
4	251-01	縄文土器	深鉢	—	SH147 (SF139)	—	—	—	内：オサエ、ナデ 外：ナデ、矢羽根状文、隆帯、刺突	10YR5/6黄褐	体部 12/12	外面スス付着
5	252-01	縄文土器	深鉢	G-G9	SH147 P1	—	—	—	内：オサエ、ナデ 外：隆帯、矢羽根状文	10YR8/4浅黄橙	小片	
6	253-05	縄文土器	深鉢	G-G9	SH147 P1	—	—	—	内：オサエ、ナデ、ミガキ 外：隆帯、沈線、刻目	5Y8/1灰白	小片	
7	256-04	縄文土器	深鉢？	G-G9	SH147 P4	—	—	—	内：ナデ 外：矢羽根状文	7.5YR7/4にぶい橙	小片	
8	264-06	縄文土器	深鉢	F-X5	SH184 (SF185)	—	—	—	内：ナデ 外：沈線、条線	2.5Y5/2暗灰黄	小片	石抜き取り痕中
9	264-07	縄文土器	深鉢？	F-X5	SH184 (SF185)	—	—	—	内：ナデ 外：ナデ、沈線	10YR6/4にぶい黄橙	小片	
10	138-01	石製品	石皿(台石)	F-X5	SH184 (SF185)	長さ 19.0	幅 15.2	厚さ 2.4	摩滅		完形	取り上げNo.2、1.7kg、 片麻岩
11	136-01	石製品	石皿(台石)？	F-X5	SH184 (SF185)	長さ 16.9	幅 16.4	厚さ 7.7	摩滅、敲打痕？、被熱		半欠	取り上げNo.4、3.5kg、 溶結凝灰岩
12	821-12	縄文土器	深鉢？	F-X6	SH184 (P1r2)	—	—	—	内：ナデ、縄文 外：沈線、縄文	10YR4/1褐灰	小片	
13	817-01	縄文土器	深鉢	F-Y5	SH191 P1(炉)	25.4	—	—	内：オサエ、ナデ、ミガキ 外：条線、沈線、渦巻文、区画文、 連弧文、沈線	10YR5/3にぶい黄褐	5/12	取り上げNo.8・10・42 ・46・51・52、波状 口縁
14	816-01	縄文土器	深鉢	F-Y5	SH191 P1(炉)	—	—	—	内：ミガキ、オサエ、ナデ 外：沈線、隆帯、刻目	7.5YR6/6橙	小片	取り上げNo.23、平口 縁
15	816-03	縄文土器	深鉢	F-Y5	SH191 P1(炉)	—	—	—	内：ナデ 外：矢羽根状文？、沈線、隆帯	10YR7/3にぶい黄橙	小片	取り上げNo.19
16	816-02	縄文土器	深鉢	F-Y5	SH191 P1(炉)	—	—	—	内：オサエ、ナデ 外：沈線	10YR5/3にぶい黄褐	小片	取り上げNo.32、内面 コゲ付着
17	816-05	縄文土器	深鉢	F-Y5	SH191 P1(炉)	—	—	—	内：ナデ 外：条線、沈線	2.5Y6/2灰黄	小片	取り上げNo.27、内面 コゲ付着
18	816-04	縄文土器	把手 (深鉢？)	F-Y5	SH191 P1(炉)	—	—	—	内：不明 外：沈線	2.5YR5/6明赤褐	小片	把手
19	821-13	縄文土器	把手 (深鉢？)	F-Y4	SH191 P1(炉)	—	—	—	内：不明 外：ナデ、沈線	10YR8/3浅黄橙	小片	
20	807-03	縄文土器	深鉢	F-Y5	SH191・SH191 P1(炉)	—	—	11.4	内：ナデ 外：動物痕、オサエ、ナデ	10YR7/4にぶい黄橙	12/12	P1取り上げNo.2、取 り上げNo.291・292
21	116-03	石製品	切目石錘	G-A4	SH191 P2	長さ 4.5	幅 3.8	厚さ 1.8	敲打、擦り切り		完形	取り上げNo.2、31.5 g、ホルンフェルス
22	201-01	土師器	S字状口縁甕	F-Y4	SH191 P2	—	—	—	内：ハケ、ヨコナデ 外：ハケ、ヨコナデ	10YR8/4浅黄橙	小片	
23	298-01	縄文土器	深鉢	G-A4	SH191 P3	—	—	9.8	内：オサエ、ナデ 外：オサエ、ナデ	7.5YR7/6橙	11/12	
24	295-07	縄文土器	深鉢	—	SH191	—	—	—	内：ナデ 外：区画文？、沈線、竹管文	10YR7/4にぶい橙	小片	取り上げNo.24、波状 口縁？
25	296-02	縄文土器	深鉢	F-Y5	SH191	—	—	—	内：ナデ 外：沈線、列点文	7.5YR6/6橙	小片	波状口縁
26	804-11	縄文土器	深鉢？	—	SH191	—	—	—	内：オサエ、ナデ 外：刺突	10YR8/4浅黄橙	小片	平口縁
27	814-05	縄文土器	深鉢	—	SH191	—	—	—	内：ナデ 外：沈線、刺突	7.5YR4/2灰褐	小片	取り上げNo.173
28	803-03	縄文土器	深鉢	F-Y5	SH191	—	—	—	内：ナデ 外：区画文、渦巻文、沈線	10YR5/3にぶい黄褐	小片	取り上げNo.282
29	287-01	縄文土器	深鉢	F-Y5	SH191	—	—	—	内：ナデ 外：渦巻文、区画文、沈線	7.5YR5/4にぶい褐	小片	取り上げNo.193・227・ 333、波状口縁
30	275-01	縄文土器	深鉢	F-Y5	SH191	32.0	—	—	内：オサエ、ナデ 外：区画文、渦巻文、沈線、刺突	10YR7/4にぶい黄橙	5/12	取り上げNo.18・108・ 213・244・277・282・ 283・324・338・339・ 341・361、波状口縁、 波頂部8単位？
31	292-01	縄文土器	深鉢	F-Y5	SH191	30.4	—	—	内：オサエ、ナデ 外：ナデ、渦巻文、区画文、矢羽根 状文、沈線、隆帯	10YR5/4にぶい黄褐	9/12	取り上げNo.154・182・ 216・255・275・284・ 321・326・332・333・ 343、波状口縁、波頂 部6単位
32	811-06	縄文土器	深鉢	—	SH191	—	—	—	内：ナデ 外：渦巻文、区画文、沈線	10YR4/2灰黄褐	小片	取り上げNo.26、波状 口縁
33	811-05	縄文土器	深鉢	F-Y5	SH191	—	—	—	内：ナデ 外：渦巻文、沈線	10YR6/3にぶい黄橙	小片	波状口縁
34	815-01	縄文土器	深鉢	F-Y4・5	SH191	—	—	—	内：ナデ 外：渦巻文？、区画文、沈線	10YR4/2灰黄褐	小片	波状口縁
35	811-01	縄文土器	深鉢	F-Y4・5 G-A4	SH191	25.3	—	—	内：オサエ、ナデ 外：渦巻文、区画文、沈線	10YR6/3にぶい黄橙	小片	取り上げNo.164、波状 口縁
36	276-01	縄文土器	深鉢	F-Y5	SH191	31.0	—	—	内：オサエ、ナデ 外：渦巻文、区画文、沈線、隆帯、 押圧	7.5YR4/4褐	6/12	取り上げNo.98・215・ 335、波状口縁、波頂 部5単位？

報告 No.	実測 No.	種別	器種	グリッド	出土遺構	口径 (cm)	器高 (cm)	底径 (cm)	調整・文様等	色調	残存 度	備考
37	283-01	縄文土器	深鉢	F-Y5	SH191	34.0	—	—	内：オサエ、ナデ 外：ナデ、区画文、沈線、列点文、 条線	2.5Y6/3にぶい黄	5/12	取り上げNo.1・330、 波状口縁、波頂部6 単位？
38	289-01	縄文土器	深鉢	F-Y4・5	SH191	34.0	—	—	内：オサエ、ナデ 外：渦巻文、区画文、沈線、条線	10YR7/4にぶい黄橙	2/12	取り上げNo.40、波状 口縁、波頂部5～6 単位
39	282-01	縄文土器	深鉢	—	SH191	30.0	—	—	内：オサエ、ナデ 外：区画文、沈線	2.5Y5/3黄褐	3/12	取り上げNo.318、波状 口縁、波頂部6単位？、 外面スス付着
40	281-11	縄文土器	深鉢	G-A5	SH191	—	—	—	内：オサエ、ナデ 外：沈線	10YR7/3にぶい黄褐	小片	平口縁
41	281-05	縄文土器	深鉢	F-Y5	SH191	—	—	—	内：オサエ、ナデ 外：沈線	7.5YR6/4にぶい橙	小片	波状口縁
42	295-11	縄文土器	深鉢	—	SH191	—	—	—	内：ナデ 外：ナデ、区画文？、沈線	7.5YR6/6橙	小片	取り上げNo.197
43	802-06	縄文土器	深鉢	F-Y4	SH191	—	—	—	内：ナデ 外：区画文、隆帯、沈線	10YR6/4にぶい黄橙	小片	
44	812-08	縄文土器	深鉢	F-Y5	SH191	—	—	—	内：ナデ 外：ナデ、区画文、沈線、条線	10YR4/3にぶい黄褐	小片	
45	294-03	縄文土器	深鉢	—	SH191	—	—	—	内：ナデ 外：ナデ、区画文、沈線、条線	2.5Y5/3黄褐	小片	取り上げNo.235、平口 縁
46	296-01	縄文土器	深鉢	F-Y5	SH191	—	—	—	内：ナデ 外：連弧文？、沈線	7.5YR6/4にぶい橙	小片	
47	814-03	縄文土器	深鉢	F-Y5	SH191	—	—	—	内：ナデ 外：連弧文、沈線	10YR4/3にぶい黄褐	小片	取り上げNo.280、波状 口縁
48	281-09	縄文土器	深鉢	G-A5	SH191	—	—	—	内：オサエ、ナデ 外：沈線	10YR5/4にぶい黄褐	小片	波状口縁
49	293-01	縄文土器	深鉢	—	SH191	33.2	—	—	内：オサエ、ナデ 外：渦巻文、連弧文、沈線、条線	2.5Y4/2暗灰黄	3/12	取り上げNo.151、波状 口縁、波頂部6単位
50	285-02	縄文土器	深鉢	—	SH191	18.2	—	—	内：オサエ、ナデ 外：ヨコナデ、連弧文、沈線	10YR5/3にぶい黄褐	2/12	波状口縁、波頂部6 単位？
51	285-01	縄文土器	深鉢	—	SH191	27.1	—	—	内：オサエ、ナデ、ミガキ 外：ヨコナデ、連弧文、矢羽根状文、 沈線	10YR5/3にぶい黄褐	2/12	取り上げNo.315・316、 平口縁
52	815-03	縄文土器	深鉢	—	SH191	—	—	—	内：ナデ 外：渦巻文？、連弧文？、沈線	10YR4/4褐	小片	取り上げNo.43、立体 装飾
53	805-05	縄文土器	深鉢	—	SH191	—	—	—	内：オサエ、ナデ 外：オサエ、ナデ、渦巻文？、沈線	10YR7/4にぶい黄橙	小片	取り上げNo.126、波状 口縁、54と同一個体 か
54	804-10	縄文土器	深鉢？	G-A5	SH191	—	—	—	内：ナデ 外：オサエ、ナデ、沈線	10YR7/4にぶい黄橙	小片	波状口縁、53と同一 個体か
55	295-04	縄文土器	深鉢	G-A5	SH191	—	—	—	内：オサエ、ナデ 外：ナデ、沈線	10YR4/2灰黄褐	小片	波状口縁
56	295-06	縄文土器	深鉢	G-A5	SH191	—	—	—	内：ナデ 外：渦巻文、沈線	10YR5/3にぶい黄褐	小片	波状口縁
57	814-01	縄文土器	深鉢	—	SH191	—	—	—	内：ナデ 外：渦巻文、沈線	10YR6/6明黄褐	小片	
58	812-06	縄文土器	深鉢	F-Y5	SH191	—	—	—	内：ナデ 外：ナデ、沈線	10YR8/4浅黄橙	小片	波状口縁
59	281-12	縄文土器	深鉢	G-A5	SH191	—	—	—	内：オサエ、ナデ 外：沈線	10YR7/2にぶい黄橙	小片	波状口縁
60	811-04	縄文土器	深鉢	F-Y4	SH191 (包含層)	—	—	—	内：ナデ 外：渦巻文、沈線	10YR6/4にぶい黄橙	小片	波状口縁
61	814-04	縄文土器	深鉢	F-Y5	SH191	—	—	—	内：ナデ 外：ナデ、区画文、沈線	10YR7/3にぶい黄橙	小片	取り上げNo.13・21、 波状口縁
62	812-07	縄文土器	深鉢？	F-Y4	SH191 (包含層)	—	—	—	内：ナデ 外：縄文、沈線	7.5YR6/4にぶい橙	小片	
63	281-08	縄文土器	深鉢	—	SH191	—	—	—	内：オサエ、ナデ 外：沈線	10YR5/2灰黄褐	小片	取り上げNo.168、平口 縁
64	281-01	縄文土器	深鉢	F-Y4・5	SH191	—	—	—	内：オサエ、ナデ 外：ナデ、沈線	5YR7/6橙	小片	平口縁
65	281-10	縄文土器	深鉢	G-A5	SH191	—	—	—	内：オサエ、ナデ 外：ナデ、沈線	7.5YR7/4にぶい橙	小片	平口縁
66	813-03	縄文土器	深鉢？	F-Y5	SH191 (包含層)	—	—	—	内：ナデ 外：ナデ、沈線	10YR7/4にぶい黄橙	小片	平口縁？
67	813-02	縄文土器	深鉢？	F-Y4・5	SH191	—	—	—	内：ナデ 外：ナデ、沈線	2.5YR6/8橙	小片	平口縁
68	805-03	縄文土器	深鉢	—	SH191	—	—	—	内：オサエ、ナデ 外：区画文、隆帯、刻目	10YR6/3にぶい黄橙	小片	取り上げNo.72
69	805-02	縄文土器	深鉢	—	SH191	—	—	—	内：オサエ、ナデ 外：区画文、刺突、沈線	10YR7/4にぶい黄橙	小片	取り上げNo.260
70	814-02	縄文土器	深鉢	—	SH191	—	—	—	内：ナデ 外：渦巻文、沈線	10YR7/4にぶい黄橙	小片	取り上げNo.113
71	805-06	縄文土器	深鉢	F-Y5	SH191	—	—	—	内：オサエ、ナデ 外：沈線	7.5YR5/4にぶい褐	小片	
72	294-02	縄文土器	深鉢	—	SH191	—	—	—	内：オサエ、ナデ 外：ナデ、縄文、沈線、刺突	10YR5/3にぶい黄褐	小片	取り上げNo.254、大波 状口縁、82と同一個 体？
73	805-07	縄文土器	深鉢	F-Y5	SH191	—	—	—	内：オサエ、ナデ 外：渦巻文、連弧文、沈線	10YR8/3浅黄橙	小片	取り上げNo.21、大波 状口縁

報告 No.	実測 No.	種別	器種	グリッド	出土遺構	口径 (cm)	器高 (cm)	底径 (cm)	調整・文様等	色調	残存 度	備考
74	802-02	縄文土器	深鉢	—	SH191	—	—	—	内：ナデ 外：沈線	10YR6/6明黄褐	小片	取り上げNo.141、大波状口縁
75	290-01	縄文土器	深鉢	F-Y5	SH191	24.4	—	—	内：オサエ、ナデ 外：区画文、矢羽根状文、沈線	10YR7/4にぶい黄橙	2/12	取り上げNo.11・12・136・284、大波状口縁、波頂部4単位、外面スス付着
76	291-01	縄文土器	深鉢	F-Y5 G-A5	SH191	21.6	—	—	内：ナデ 外：連弧文、沈線、条線、竹管文	10YR7/3にぶい黄橙	5/12	取り上げNo.4・271・310、一部P1から出土、大波状口縁、波頂部4単位
77	811-02	縄文土器	深鉢	F-Y5	SH191 (包含層)	—	—	—	内：ナデ 外：縄文、沈線	10YR7/3にぶい黄橙	小片	大波状口縁
78	812-02	縄文土器	深鉢	—	SH191	—	—	—	内：ナデ 外：沈線	10YR7/4にぶい黄橙	小片	取り上げNo.152・337、大波状口縁
79	812-01	縄文土器	深鉢	—	SH191	—	—	—	内：ナデ 外：渦巻文、沈線	10YR5/4にぶい黄褐	小片	取り上げNo.143、波状口縁
80	295-09	縄文土器	深鉢	F-Y5	SH191	—	—	—	内：ナデ 外：縄文、沈線	10YR5/4にぶい黄褐	小片	大波状口縁
81	812-04	縄文土器	深鉢	—	SH191	—	—	—	内：ナデ 外：沈線	10YR5/2灰黄褐	小片	取り上げNo.110、大波状口縁
82	294-01	縄文土器	深鉢	—	SH191	—	—	—	内：ナデ、竹管文 外：渦巻文、区画文、沈線、縄文、竹管文	10YR5/4にぶい黄褐	小片	取り上げNo.273、大波状口縁、72と同一個体?
83	815-04	縄文土器	深鉢	F-Y5	SH191	—	—	—	内：ナデ 外：沈線	10YR6/4にぶい黄橙	小片	大波状口縁
84	280-01	縄文土器	深鉢	F-Y5	SH191	—	—	—	内：オサエ、ナデ 外：渦巻文、沈線、縄文	10YR7/4にぶい黄橙	小片	取り上げNo.36・224・301・309・310・311・315、大波状口縁、波頂部筒状
85	811-03	縄文土器	深鉢	F-Y5	SH191 (包含層)	—	—	—	内：ナデ 外：沈線	10YR5/3にぶい黄褐	小片	大波状口縁
86	812-05	縄文土器	深鉢?	—	SH191	—	—	—	内：ナデ 外：連弧文?、沈線	5YR5/4にぶい赤褐	小片	取り上げNo.137、波状口縁
87	277-01	縄文土器	深鉢	G-A4	SH191	24.0	42.3	11.0	内：オサエ、ナデ、ミガキ 外：ナデ、縄文、沈線、連弧文	10YR7/3にぶい黄橙、 10YR6/3にぶい黄橙	6/12	取り上げNo.49・119・120・128・129・187・189・195・198・199・200・204・205・207・210・247・265、一部P2から出土、大波状口縁、波頂部5単位
88	288-01	縄文土器	深鉢	—	SH191	28.8	—	—	内：ミガキ 外：ナデ、渦巻文、連弧文、区画文、沈線、縄文、条線	10YR5/2にぶい黄褐	小片	取り上げNo.106・200・208・255・257・259・262・318・328、大波状口縁、波頂部4単位、外面スス付着
89	278-01	縄文土器	深鉢	—	SH191	26.6	—	—	内：オサエ、ナデ、ミガキ 外：渦巻文、区画文、隆帯、沈線、条線、刻目、橋状把手	7.5YR6/6橙	1/12	取り上げNo.70・84・85・167、平口縁
90	295-12	縄文土器	深鉢	F-Y5	SH191	—	—	—	内：ナデ 外：ナデ、沈線、列点文	10YR7/4にぶい黄橙	小片	
91	296-06	縄文土器	深鉢	—	SH191	—	—	—	内：ナデ 外：ナデ、沈線、隆帯、列点文、条線	10YR5/3にぶい黄褐	小片	取り上げNo.151
92	814-08	縄文土器	深鉢	F-Y5	SH191	—	—	—	内：ナデ、ミガキ? 外：沈線、橋状把手	5YR5/6明赤褐	小片	
93	813-01	縄文土器	深鉢?	G-A5	SH191 (包含層)	—	—	—	内：ナデ 外：縄文	7.5YR6/4にぶい橙	小片	平口縁
94	284-01	縄文土器	深鉢	F-Y5	SH191	19.0	—	—	内：オサエ、ナデ 外：ヨコナデ、沈線	10YR7/4にぶい黄橙	2/12	取り上げNo.2、波状口縁、波頂部6単位?
95	286-01	縄文土器	深鉢	F-Y5	SH191	19.0	—	—	内：オサエ、ナデ、ヨコナデ 外：ナデ、縄文、列点文	10YR5/4にぶい黄褐	3/12	取り上げNo.294・296・297・304・305、一部P1から出土、波状口縁、波頂部4～5単位、内面コグ付着、外面下半二次被熱
96	281-02	縄文土器	深鉢	F-Y4	SH191	—	—	—	内：オサエ、ナデ 外：ナデ、沈線	10YR6/6明黄褐	小片	平口縁
97	803-02	縄文土器	深鉢	—	SH191	—	—	—	内：ナデ 外：沈線	10YR5/2灰黄褐	小片	取り上げNo.320
98	296-04	縄文土器	深鉢	—	SH191	—	—	—	内：ナデ 外：矢羽根状文、沈線	10YR5/4にぶい黄褐	小片	取り上げNo.144
99	803-04	縄文土器	深鉢	—	SH191	—	—	—	内：オサエ、ナデ 外：ナデ、沈線	10YR6/4にぶい黄橙	小片	取り上げNo.206・209・248
100	815-02	縄文土器	深鉢	—	SH191	—	—	—	内：ナデ 外：矢羽根状文、沈線	10YR5/2灰黄褐	小片	取り上げNo.173
101	814-09	縄文土器	深鉢	—	SH191	—	—	—	内：ナデ 外：矢羽根状文、沈線	10YR4/1褐灰	小片	取り上げNo.252、外面スス付着
102	810-02	縄文土器	深鉢	—	SH191	—	—	—	内：ナデ 外：ナデ、条線、沈線	10YR5/4にぶい黄褐	体部 3/12	取り上げNo.315
103	806-01	縄文土器	深鉢	—	SH191	—	—	—	内：オサエ、ナデ 外：縄文、隆帯、沈線	10YR4/2灰黄褐	小片	取り上げNo.3・356
104	809-02	縄文土器	深鉢	—	SH191	—	—	—	内：オサエ、ナデ 外：縄文、沈線、橋状把手	7.5YR5/4にぶい褐	頸部 3/12	取り上げNo.350

報告 No.	実測 No.	種別	器種	グリッド	出土遺構	口径 (cm)	器高 (cm)	底径 (cm)	調整・文様等	色調	残存 度	備考
105	805-01	縄文土器	深鉢	—	SH191	—	—	—	内：オサエ、ナデ 外：縄文、連弧文、沈線	10YR6/4にぶい黄橙	小片	
106	295-03	縄文土器	深鉢	G-A5	SH191	—	—	—	内：ミガキ 外：条線、沈線	10YR5/3にぶい黄褐	小片	
107	279-02	縄文土器	深鉢	—	SH191	—	—	—	内：ナデ 外：隆帯、条線	2.5Y5/3黄褐	小片	取り上げNo.177
108	296-07	縄文土器	深鉢	—	SH191	—	—	—	内：ナデ 外：ナデ、沈線、条線	2.5Y3/3暗オリーブ 褐	小片	取り上げNo.29
109	279-01	縄文土器	深鉢	—	SH191	—	—	—	内：ナデ 外：隆帯、条線	2.5Y5/3黄褐	小片	取り上げNo.176
110	804-09	縄文土器	深鉢？	—	SH191	—	—	—	内：オサエ、ナデ 外：隆帯、条線	10YR7/3にぶい黄橙	小片	取り上げNo.232
111	295-02	縄文土器	深鉢	G-A5	SH191	—	—	—	内：ナデ 外：矢羽根状文、沈線、条線	10YR5/3にぶい黄褐	小片	
112	296-05	縄文土器	深鉢	—	SH191	—	—	—	内：オサエ、ナデ 外：隆帯、条線	10YR5/3にぶい黄褐	小片	取り上げNo.249
113	279-03	縄文土器	深鉢	—	SH191	—	—	—	内：ナデ 外：隆帯、条線	2.5Y5/3黄褐	小片	取り上げNo.69
114	295-13	縄文土器	深鉢	—	SH191	—	—	—	内：ナデ 外：区画文？、沈線、隆帯、条線	10YR7/4にぶい黄橙	小片	取り上げNo.113
115	804-08	縄文土器	深鉢	F-Y4	SH191	—	—	—	内：オサエ、ナデ 外：条線、連弧文？、沈線	10YR7/3にぶい黄橙	小片	
116	804-07	縄文土器	深鉢	—	SH191	—	—	—	内：オサエ、ナデ 外：条線、連弧文、沈線	10YR7/3にぶい黄橙	小片	取り上げNo.156
117	284-02	縄文土器	深鉢	—	SH191	—	—	9.2	内：オサエ、ナデ 外：オサエ、ナデ、沈線、条線	10YR6/4にぶい黄橙	12/12	取り上げNo.2
118	802-05	縄文土器	深鉢	—	SH191	—	—	—	内：ナデ 外：沈線	10YR6/4にぶい黄橙	小片	取り上げNo.237
119	802-07	縄文土器	深鉢	F-Y5	SH191	—	—	—	内：ナデ 外：ナデ、沈線	10YR5/3にぶい黄褐	小片	
120	804-05	縄文土器	深鉢	—	SH191	—	—	—	内：オサエ、ナデ 外：沈線	10YR6/3にぶい黄橙	小片	取り上げNo.52
121	810-01	縄文土器	深鉢	G-A5	SH191	—	—	—	内：ナデ 外：ナデ、沈線	5YR5/6明赤褐	小片	取り上げNo.201・308
122	801-04	縄文土器	深鉢	—	SH191	—	—	—	内：ナデ 外：ナデ、隆帯	10YR6/6明黄褐	小片	取り上げNo.287・289
123	804-01	縄文土器	深鉢	F-Y4	SH191	—	—	—	内：オサエ、ナデ 外：連弧文？、沈線	5YR7/6橙	小片	取り上げNo.34
124	287-02	縄文土器	深鉢	—	SH191	—	—	—	内：ナデ 外：条線	10YR5/4にぶい黄褐	小片	取り上げNo.253、外面 スス付着、29の体部？
125	812-03	縄文土器	深鉢	—	SH191	—	—	—	内：工具ナデ 外：沈線	10YR4/4褐	小片	取り上げNo.150
126	296-08	縄文土器	深鉢	—	SH191	—	—	—	内：ナデ 外：条線	10YR5/4にぶい黄褐	小片	取り上げNo.241
127	804-02	縄文土器	深鉢？	F-Y5	SH191	—	—	—	内：オサエ、ナデ 外：ナデ、隆帯	10YR6/3にぶい黄橙	小片	
128	804-06	縄文土器	深鉢？	—	SH191	—	—	—	内：オサエ、ナデ 外：隆帯、刻目、条線	10YR8/4浅黄橙	小片	取り上げNo.12
129	281-04	縄文土器	深鉢	—	SH191	—	—	—	内：オサエ、ナデ 外：橋状把手、沈線	10YR7/3にぶい黄橙	小片	取り上げNo.71
130	802-03	縄文土器	深鉢？	—	SH191	—	—	—	内：ナデ 外：オサエ、ナデ、縄文	10YR5/4にぶい黄褐	小片	口縁肥厚部分の剥離？
131	281-06	縄文土器	深鉢	G-A5	SH191	—	—	—	内：オサエ、ナデ 外：オサエ、ナデ	10YR6/4にぶい黄橙	小片	平口縁
132	296-03	縄文土器	深鉢	—	SH191	—	—	—	内：ナデ 外：ナデ	10YR6/4にぶい黄橙	小片	取り上げNo.2、平口 縁？、152と同一個体？
133	295-08	縄文土器	深鉢？	G-A5	SH191	—	—	—	内：ミガキ 外：ナデ、沈線？	10YR5/3にぶい黄褐	小片	平口縁
134	281-03	縄文土器	深鉢	F-Y5	SH191	—	—	—	内：オサエ、ナデ 外：オサエ、ナデ	10YR8/2灰白	小片	平口縁
135	813-05	縄文土器	深鉢？	F-Y5	SH191	—	—	—	内：ナデ 外：ヨコナデ、隆帯？	7.5Y6/6橙	小片	平口縁
136	803-01	縄文土器	深鉢？	—	SH191	—	—	—	内：ナデ 外：ナデ	10YR6/6にぶい黄橙	小片	取り上げNo.1、平口 縁
137	281-07	縄文土器	深鉢	F-Y5	SH191	—	—	—	内：オサエ、ナデ 外：オサエ、ナデ	10YR6/3にぶい黄橙	小片	平口縁
138	804-04	縄文土器	深鉢	—	SH191	21.2	—	—	内：オサエ、ナデ 外：オサエ、ナデ	10YR7/4にぶい黄橙	2/12	取り上げNo.3、外面 スス付着
139	802-01	縄文土器	深鉢	—	SH191	—	—	—	内：ナデ 外：ナデ	2.5Y5/3黄褐	小片	取り上げNo.8
140	297-03	縄文土器	深鉢	—	SH191	—	—	9.3	内：オサエ、ナデ、ケズリ 外：敷物痕、オサエ、ナデ	10YR7/2にぶい黄橙	11/12	取り上げNo.343、外面 スス付着
141	814-07	縄文土器	浅鉢？	—	SH191	—	—	—	内：ナデ 外：沈線、列点文	10YR5/2灰黄褐	小片	平口縁
142	814-06	縄文土器	浅鉢？	—	SH191	—	—	—	内：ナデ 外：隆帯、渦巻文？、沈線	2.5Y3/2黒褐	小片	取り上げNo.183、平口 縁
143	813-08	縄文土器	浅鉢	F-Y5	SH191	12.8	—	—	内：ヨコナデ 外：ナデ、ヨコナデ	2.5YR4/6赤褐	1/12	平口縁

報告 No.	実測 No.	種別	器種	グリッド	出土遺構	口径 (cm)	器高 (cm)	底径 (cm)	調整・文様等	色調	残存 度	備考
144	804-03	縄文土器	浅鉢	F-Y5	SH191	—	—	—	内：オサエ、ナデ 外：オサエ、ナデ？	7.5YR5/6明褐	小片	平口縁
145	805-04	縄文土器	浅鉢	F-Y4・5	SH191	29.6	—	—	内：ミガキ 外：オサエ、ナデ	7.5YR6/4にぶい橙	小片	
146	813-07	縄文土器	浅鉢	F-Y5	SH191	20.8	—	—	内：ナデ、ヨコナデ 外：ナデ、ヨコナデ	10YR7/3にぶい黄橙	2/12	平口縁
147	813-06	縄文土器	浅鉢	F-Y5	SH191	22.7	—	—	内：オサエ、ナデ 外：オサエ、ナデ	2.5YR6/6橙	1/12	平口縁
148	295-01	縄文土器	浅鉢？	F-Y5	SH191	—	—	—	内：ナデ 外：ナデ、穿孔	10YR6/4にぶい黄橙	小片	波状口縁
149	295-10	縄文土器	浅鉢？	—	SH191	—	—	—	内：オサエ、ナデ 外：ナデ	10YR3/2黒褐	小片	取り上げNo.338、波状口縁、外面スス付着
150	813-04	縄文土器	浅鉢	F-Y4	SH191	—	—	—	内：ミガキ？、ナデ 外：ミガキ？、ナデ	7.5YR7/4にぶい橙	小片	取り上げNo.94、波状口縁
151	813-09	縄文土器	浅鉢	—	SH191	—	—	—	内：オサエ、ナデ 外：オサエ、ナデ	10YR5/2灰黄褐	小片	波状口縁
152	295-05	縄文土器	浅鉢？	F-Y5	SH191	—	—	—	内：ナデ 外：ナデ？	10YR6/4にぶい黄橙	小片	波状口縁、132と同一個体？
153	802-04	縄文土器	浅鉢？	—	SH191	—	—	—	内：ナデ 外：オサエ、ナデ	10YR6/4にぶい黄橙	小片	取り上げNo.217、波状口縁
154	808-06	縄文土器	深鉢	F-Y5	SH191	—	—	7.7	内：ナデ、 外：オサエ、ナデ	10YR6/3にぶい黄橙	3/12	二次被熱、155と同一個体？
155	808-04	縄文土器	深鉢	F-Y4	SH191	—	—	7.3	内：オサエ 外：オサエ、ナデ	7.5YR7/4にぶい橙	2/12	二次被熱、154と同一個体？
156	808-07	縄文土器	深鉢？	—	SH191	—	—	8.0	内：オサエ、ナデ 外：オサエ、ナデ、沈線	10YR5/3にぶい黄褐	2/12	取り上げNo.281
157	298-03	縄文土器	深鉢	F-Y4	SH191	—	—	10.5	内：オサエ、ナデ 外：ミガキ？、オサエ、ナデ	10YR6/3にぶい黄橙	6/12	取り上げNo.228
158	808-02	縄文土器	深鉢	—	SH191	—	—	10.0	内：オサエ、ナデ 外：敷物痕？、オサエ	10YR4/3にぶい黄褐	3/12	
159	298-05	縄文土器	深鉢？	—	SH191	—	—	7.8	内：オサエ 外：オサエ、ナデ	10YR7/3にぶい黄橙	4/12	取り上げNo.322
160	298-04	縄文土器	深鉢	—	SH191	—	—	10.0	内：オサエ、ナデ 外：ナデ、隆帯	10YR6/4にぶい黄橙	3/12	取り上げNo.360、内面コゲ付着
161	808-03	縄文土器	深鉢	—	SH191	—	—	12.2	内：オサエ、ナデ 外：オサエ、ナデ	10YR7/4にぶい黄橙	6/12	取り上げNo.290・331
162	808-05	縄文土器	深鉢	—	SH191	—	—	11.6	内：オサエ、ナデ 外：オサエ、ナデ	7.5YR6/6橙	1/12	取り上げNo.192
163	298-06	縄文土器	深鉢	—	SH191	—	—	13.9	内：オサエ 外：オサエ	10YR5/1褐灰	1/12	取り上げNo.49
164	298-02	縄文土器	深鉢	F-Y4	SH191	—	—	14.0	内：オサエ、ナデ 外：オサエ、ナデ、隆帯	10YR6/4にぶい黄橙	4/12	取り上げNo.51
165	808-01	縄文土器	深鉢	—	SH191	—	—	12.0	内：ナデ 外：ナデ、条線、沈線	7.5YR7/4にぶい橙	2/12	取り上げNo.66、内面コゲ付着
166	297-02	縄文土器	深鉢	—	SH191	—	—	10.6	内：オサエ、ナデ 外：オサエ、ナデ	7.5YR6/4にぶい橙	小片	取り上げNo.264・267、二次被熱
167	298-07	縄文土器	深鉢？	—	SH191	—	—	9.5	内：ナデ 外：敷物痕、ナデ	2.5YR6/6橙	1/12	取り上げNo.342
168	807-01	縄文土器	深鉢	—	SH191	—	—	13.0	内：ナデ 外：オサエ、ナデ	10YR6/4にぶい黄橙	1/12	底部外面不明圧痕
169	807-04	縄文土器	深鉢	G-A5 F-Y5	SH191	—	—	10.8	内：ナデ 外：敷物痕、ナデ	10YR7/4にぶい黄橙	5/12	
170	807-02	縄文土器	深鉢	G-A5	SH191	—	—	9.5	内：オサエ、ナデ 外：敷物痕、オサエ、ナデ	5YR5/6明赤褐	11/12	取り上げNo.319
171	297-01	縄文土器	深鉢	—	SH191	—	—	9.4	内：オサエ、ナデ 外：敷物痕、オサエ、ナデ	10YR6/3にぶい黄橙	12/12	取り上げNo.352
172	809-01	縄文土器	台付深鉢	F-Y5	SH191	—	—	—	内：オサエ、ナデ 外：ナデ、矢羽根状文、沈線、隆帯、透孔	7.5YR6/6橙、10YR4/2灰黄褐	脚頭部 5/12	取り上げNo.266、4～5方透孔、内面コゲ付着
173	299-06	縄文土器	台付深鉢	-	SH191	—	—	—	内：ナデ 外：条線	10YR6/4にぶい黄橙	小片	
174	800-03	縄文土器	台付深鉢	—	SH191	—	—	—	内：オサエ、ナデ 外：ナデ、透孔	5YR5/6明赤褐	脚頭部 7/12	取り上げNo.278、5方透孔？、二次被熱
175	299-03	縄文土器	台付深鉢	F-Y5	SH191	—	—	—	内：オサエ、ナデ 外：ナデ、透孔	10YR6/4にぶい黄橙	脚頭部 2/12	二次被熱
176	299-05	縄文土器	台付深鉢	F-Y5	SH191	—	—	—	内：ナデ 外：ナデ、隆帯、透孔	10YR5/3にぶい黄褐	小片	
177	299-08	縄文土器	台付深鉢	F-Y5	SH191	—	—	—	内：ナデ 外：ナデ、隆帯、透孔	2.5Y6/3にぶい黄	小片	
178	299-07	縄文土器	台付深鉢	-	SH191	—	—	—	内：ナデ 外：ナデ	7.5YR5/6明褐	小片	
179	800-02	縄文土器	台付深鉢	F-Y5	SH191	—	—	8.0	内：ナデ 外：オサエ、ナデ、透孔	10YR5/4にぶい黄褐	1/12	
180	800-04	縄文土器	台付深鉢	—	SH191	—	—	11.0	内：ナデ 外：オサエ、ナデ、透孔	10YR6/6明黄褐	1/12	取り上げNo.125
181	299-01	縄文土器	台付深鉢	—	SH191	—	—	10.4	内：オサエ、ナデ 外：オサエ、ナデ、隆帯、透孔	2.5Y6/4にぶい黄	3/12	取り上げNo.289、透孔形状2種類
182	800-05	縄文土器	台付深鉢	G-A5	SH191	—	—	14.4	内：オサエ、ナデ 外：オサエ、ナデ、透孔	10YR6/4にぶい黄橙	1/12	
183	299-04	縄文土器	台付深鉢	-	SH191	—	—	9.8	内：ナデ 外：ナデ、隆帯、透孔	10YR6/6明黄褐	2/12	取り上げNo.337

報告 No.	実測 No.	種別	器種	グリッド	出土遺構	口径 (cm)	器高 (cm)	底径 (cm)	調整・文様等	色調	残存 度	備考
184	801-02	縄文土器	台付深鉢	F-Y4	SH191	—	—	10.0	内：ナデ 外：ナデ、隆帯、透孔	10YR5/4にぶい黄褐	2/12	二段6方透孔？
185	801-03	縄文土器	台付深鉢	—	SH191	—	—	18.0	内：ナデ 外：ナデ、区画文、沈線、条線、隆帯	7.5YR5/6明褐	1/12	取り上げNo.297
186	800-01	縄文土器	台付深鉢？	G-A5	SH191	—	—	15.2	内：オサエ、ナデ 外：ナデ、透孔	10YR5/4にぶい黄褐	4/12	取り上げNo.290・325、 5方透孔？、台形土 器？
187	801-01	縄文土器	台付深鉢	F-Y5	SH191	—	—	—	内：ナデ 外：隆帯、透孔	10YR7/4にぶい黄橙	小片	
188	810-03	縄文土器	台形土器	—	SH191	15.2	11.1	15.0	内：オサエ、ナデ 外：オサエ、ナデ、透孔	7.5YR5/4にぶい褐	3/12	取り上げNo.109、二段 6方透孔
189	299-02	縄文土器	不明	F-Y5	SH191	—	—	—	内：ナデ？ 外：ナデ？	2.5Y6/3にぶい黄	小片	
190	118-02	石製品	ナイフ形石器	—	SH191 下層	長さ 2.0	幅 1.3	厚さ 0.3	剥離		小片	0.7g、チャート
191	117-02	石製品	尖頭器？	—	SH191 下層	長さ 3.2	幅 1.8	厚さ 0.8	剥離、原石面		小片	4.2g、チャート
192	118-03	石製品	石鏃	—	SH191 下層	長さ 2.0	幅 1.1	厚さ 0.3	剥離		完形	0.5g、サヌカイト
193	117-01	石製品	石鏃	—	SH191 下層	長さ 1.7	幅 1.4	厚さ 0.4	剥離		完形	0.7g、チャート
194	119-01	石製品	石鏃	—	SH191	長さ 1.7	幅 1.6	厚さ 0.4	剥離		完形	分析No.8、0.7g、 黒曜石
195	116-05	石製品	石鏃	—	SH191	長さ 2.1	幅 1.6	厚さ 0.4	剥離		完形	取り上げNo.347、 0.7g、サヌカイト
196	118-05	石製品	石鏃	—	SH191 下層	長さ 1.8	幅 1.8	厚さ 0.4	剥離		一部欠	1.1g、サヌカイト、 原石面残る？
197	118-04	石製品	石鏃	—	SH191 下層	長さ 2.8	幅 1.1	厚さ 0.4	剥離		完形	1.4g、サヌカイト
198	117-03	石製品	磨製石斧	—	SH191	長さ 8.3	幅 5.2	厚さ 2.7	敲打痕、研磨		完形	188.0g、溶結凝灰岩か ハイアロクリスタイト
199	116-02	石製品	切目石錘	—	SH191	長さ 4.0	幅 1.5	厚さ 0.8	擦り切り、研磨		完形	取り上げNo.348、 7.0g、泥岩
200	116-04	石製品	切目石錘	F-Y5	SH191	長さ 3.8	幅 2.6	厚さ 1.4	擦り切り		一部欠	13.7g、ホルンフェル ス
201	115-01	石製品	磨石	—	SH191	長さ 12.7	幅 10.9	厚さ 4.0	摩滅、敲打痕		完形	取り上げNo.323、 832.0g、花崗岩
202	118-01	石製品	磨石	—	SH191	長さ 10.4	幅 7.7	厚さ 4.4	摩滅、敲打痕？		半欠	取り上げNo.261、 485.9g、細粒花崗岩
203	115-02	石製品	敲石	—	SH191	長さ 8.8	幅 6.6	厚さ 3.0	敲打痕		完形	取り上げNo.336、 236.6g、チャート
204	116-01	石製品	敲石	—	SH191	長さ 6.7	幅 6.2	厚さ 3.2	敲打痕		完形	取り上げNo.41、 188.6g、チャート
205	122-06	石製品	石皿(台石)	F-Y5	SH191	長さ 5.6	幅 6.1	厚さ 2.9	摩滅		小片	120.7g、火砕岩？
206	123-01	石製品	石皿(台石)？	—	SH191	長さ 7.5	幅 6.5	厚さ 4.1	摩滅？		小片	144.1g、砂岩、自然 石？、被熱
207	125-01	石製品	石皿(台石)	—	SH191	長さ 21.8	幅 16.2	厚さ 6.0	摩滅		完形	取り上げNo.344、 2.9kg、砂岩
208	122-05	石製品	剥片	F-Y5	SH191	長さ 3.5	幅 1.5	厚さ 0.4	剥離、原石面		完形	1.8g、サヌカイト
209	122-04	石製品	剥片	F-Y4	SH191	長さ 2.6	幅 1.3	厚さ 0.6	剥離		完形	取り上げNo.53周辺、 1.0g、チャート
210	118-06	石製品	剥片	—	SH191 下層	長さ 3.1	幅 1.8	厚さ 0.5	剥離		完形	1.9g、チャート
211	265-06	縄文土器	深鉢？	C-E21	SH193/303 (SK261)	—	—	—	内：ナデ？ 外：ナデ？	10YR7/3にぶい黄橙	小片	波状口縁
212	265-05	縄文土器	深鉢	C-E21	SH193/303 (SK261)	—	—	—	内：ミガキ 外：区画文？、縄文	7.5YR5/4にぶい褐	小片	
213	265-04	縄文土器	深鉢	C-E21	SH193/303 (SK261)	—	—	—	内：ミガキ 外：ミガキ、沈線	10YR5/3にぶい黄褐	小片	
214	265-07	縄文土器	台付深鉢？	C-E21	SH193/303 (SK261)	—	—	—	内：ナデ 外：オサエ、ナデ	7.5YR6/6橙	小片	
215	265-08	縄文土器	深鉢？	C-E21	SH193/303 (SK270)	—	—	—	内：オサエ、ヨコナデ 外：ナデ、列点文	10YR7/4にぶい黄橙	小片	平口縁
216	265-11	縄文土器	深鉢？	C-E21	SH193/303 (SK270)	—	—	—	内：ナデ 外：ヨコナデ	10YR7/3にぶい黄橙	小片	平口縁、鉢？
217	265-12	縄文土器	深鉢	C-E21	SH193/303 (SK270)	—	—	—	内：ナデ 外：沈線	10YR6/3にぶい黄橙	小片	
218	265-10	縄文土器	深鉢？	C-E21	SH193/303 (SK270)	—	—	—	内：ナデ 外：沈線	10YR7/2にぶい黄橙	小片	
219	265-09	縄文土器	深鉢？	C-E21	SH193/303 (SK270)	—	—	—	内：ナデ 外：オサエ、ナデ	2.5Y8/3淡黄	小片	
220	265-02	縄文土器	深鉢	C-D21	SH193/303 (Pit1)	—	—	—	内：ナデ 外：区画文、沈線、条線	10YR5/2灰黄褐	小片	平口縁
221	265-01	縄文土器	深鉢	C-D21	SH193/303 (Pit5)	—	—	—	内：ナデ 外：区画文、沈線、列点文	2.5Y8/2灰白	小片	平口縁
222	264-08	縄文土器	深鉢	C-E21	SH193/303 (Pit3)	—	—	—	内：ナデ 外：ミガキ、ナデ	2.5Y4/2暗灰黄	小片	
223	392-05	縄文土器	深鉢	C-D20	SH193/303 (Pit3)	—	—	—	内：ナデ 外：条線	10YR5/3にぶい黄褐	小片	外面スス付着

報告 No.	実測 No.	種別	器種	グリッド	出土遺構	口径 (cm)	器高 (cm)	底径 (cm)	調整・文様等	色調	残存 度	備考
224	388-06	縄文土器	浅鉢?	C-E20	SH193/303	—	—	—	内:ナデ 外:ナデ	10YR6/2灰黄褐	小片	
225	470-02	石製品	礫器?	C-E20	SH193/303	長さ 7.7	幅 7.4	厚さ 1.8	剥離、原石面		完形	100.0g、剥片?、ホルンフェルス
226	265-03	土師器	甕	C-D21	SH193/303 (Pit1)	—	—	—	内:オサエ、ナデ、工具ナデ 外:ハケ、ナデ、ヨコナデ	10YR6/3にぶい黄橙	小片	
227	274-01	縄文土器	深鉢	B-T23	SH248 P1(炉)	32.0	—	—	内:オサエ、ナデ、ヨコナデ 外:渦巻文、区画文、沈線、隆帯、 条線	10YR7/3にぶい黄橙	11/12	取り上げNo.1~7・9 ~13・17・18・20~26・ 28~32・34・36・38・39・ 41~43・45~52・下層 1・下層2・下層4~9、 平口縁、渦巻文7単 位、外面スス付着
228	273-05	縄文土器	深鉢	B-T23	SH248	—	—	—	内:オサエ 外:渦巻文、沈線、隆帯、刺突	10YR4/2灰黄褐	小片	波状口縁
229	266-07	縄文土器	深鉢	B-S23	SH248	—	—	—	内:ヨコナデ 外:区画文?、隆帯、刺突	10YR7/4にぶい黄橙	小片	取り上げNo.33
230	273-07	縄文土器	深鉢	B-T23	SH248	—	—	—	内:オサエ、ナデ 外:区画文、隆帯、沈線	2.5Y4/2暗灰黄	小片	平口縁
231	266-03	縄文土器	深鉢?	B-S23	SH248	—	—	—	内:オサエ、ナデ 外:隆帯、沈線	7.5YR6/6橙	小片	取り上げNo.15
232	269-04	縄文土器	深鉢	B-T23	SH248	—	—	—	内:オサエ、ナデ 外:沈線、矢羽根状文	10YR7/4にぶい黄橙	小片	
233	271-03	縄文土器	深鉢	B-S23 B-T23・24	SH248	—	—	—	内:オサエ、ナデ 外:オサエ、ナデ、隆帯、縄文	2.5Y8/3淡黄	小片	取り上げNo.23、波状 口縁
234	272-01	縄文土器	深鉢	B-S・T23	SH248	—	—	—	内:オサエ、ナデ 外:渦巻文、隆帯、沈線、条線、列 点文	2.5Y7/2灰黄	小片	取り上げNo.3・17・ 29・45・46、平口縁、 貝殻による条線?
235	269-02	縄文土器	深鉢	B-S23	SH248	—	—	—	内:ナデ? 外:区画文、沈線、縄文、隆帯	7.5YR6/6橙	小片	取り上げNo.14
236	273-02	縄文土器	深鉢	B-T23	SH248	—	—	—	内:ミガキ 外:沈線、隆帯、条線	10YR7/1灰白	小片	取り上げNo.52、外面 スス付着、237~239 と同一個体か
237	273-06	縄文土器	深鉢	B-S23	SH248	—	—	—	内:ミガキ 外:隆帯、沈線、条線	10YR8/2灰白	小片	取り上げNo.21、236・ 238・239と同一個体 か
238	273-01	縄文土器	深鉢	B-T23	SH248	—	—	—	内:ミガキ 外:渦巻文、沈線、隆帯、条線	10YR7/2にぶい黄橙	小片	取り上げNo.43、236・ 237・239と同一個体 か
239	273-03	縄文土器	深鉢	B-T23	SH248	—	—	—	内:ミガキ 外:沈線、隆帯、条線	10YR7/2にぶい黄橙	小片	取り上げNo.44、外面 スス付着、236~238 と同一個体か
240	269-05	縄文土器	深鉢	B-T23	SH248	—	—	—	内:オサエ、ナデ 外:オサエ、ヨコナデ、区画文、沈 線、条線	2.5Y8/2灰白	小片	平口縁、外面スス付 着
241	266-08	縄文土器	深鉢	B-S23	SH248	—	—	—	内:ミガキ 外:沈線、条線	10YR6/4にぶい黄橙	小片	取り上げNo.12、立体 装飾
242	266-04	縄文土器	深鉢	B-S・T23	SH248	14.8	—	—	内:オサエ、ナデ 外:ナデ、条線	2.5Y8/2灰白	1/12	取り上げNo.20、平口 縁
243	268-01	縄文土器	深鉢	B-S・T23	SH248	23.2	—	—	内:オサエ、ナデ 外:ナデ?、沈線、列点文	10YR7/3にぶい黄橙	5/12	取り上げNo.9・24・25 ・39・40、波状口縁、 外面スス付着
244	269-11	縄文土器	深鉢?	B-T23	SH248	—	—	—	内:工具ナデ、ミガキ、オサエ 外:ミガキ、ナデ、竹管文	7.5YR6/4にぶい橙	小片	平口縁
245	271-02	縄文土器	深鉢	B-S・T23	SH248	18.0	—	—	内:ナデ、ミガキ 外:ナデ、ミガキ、列点文、沈線?	5YR7/6橙	4/12	取り上げNo.16・42、 平口縁、外面スス付着
246	269-01	縄文土器	深鉢?	B-S23	SH248	—	—	—	内:ナデ 外:沈線	7.5YR6/6橙	小片	
247	269-09	縄文土器	深鉢	B-S・T23	SH248	—	—	—	内:ミガキ 外:渦巻文、縄文、隆帯	7.5YR4/2灰褐	小片	
248	269-06	縄文土器	深鉢	B-T23	SH248	—	—	—	内:ヨコナデ 外:沈線、条線	10YR5/3にぶい黄褐	小片	
249	269-07	縄文土器	深鉢	B-S23	SH248	—	—	—	内:ナデ 外:条線	5YR5/4にぶい赤褐	小片	取り上げNo.35
250	269-10	縄文土器	深鉢	B-T23	SH248	—	—	—	内:工具ナデ 外:ナデ、ミガキ?、沈線	7.5YR7/6橙	小片	
251	269-03	縄文土器	深鉢	B-S23	SH248	—	—	—	内:ナデ 外:ナデ、隆帯、刺突	10YR7/3にぶい黄橙	小片	
252	267-01	縄文土器	深鉢	B-S・T23	SH248	—	—	—	内:オサエ、ナデ 外:ケズリ、ナデ、沈線	10Y7/3にぶい黄橙	体部 2/12	取り上げNo.4・7
253	269-12	縄文土器	深鉢?	B-T23	SH248	—	—	—	内:ナデ 外:ヨコナデ	10YR6/3にぶい黄橙	小片	平口縁?
254	268-02	縄文土器	深鉢	B-S23	SH248	19.9	—	—	内:オサエ、工具ナデ、ミガキ 外:ミガキ、ナデ	10YR6/3にぶい黄橙	2/12	取り上げNo.5・6、 波状口縁
255	270-02	縄文土器	深鉢	B-S23	SH248	—	—	—	内:ナデ、オサエ、ヨコナデ 外:ナデ	10YR6/4にぶい黄橙	小片	取り上げNo.28、平口 縁、外面スス付着
256	273-04	縄文土器	深鉢	B-T23	SH248	—	—	—	内:オサエ、ミガキ 外:ミガキ	2.5Y8/2灰白	小片	取り上げNo.18
257	266-02	縄文土器	浅鉢?	B-S・T23	SH248	14.0	—	—	内:オサエ、ナデ 外:オサエ、ナデ	7.5YR6/6橙	1/12	平口縁

報告 No.	実測 No.	種別	器種	グリッド	出土遺構	口径 (cm)	器高 (cm)	底径 (cm)	調整・文様等	色調	残存 度	備考	
258	269-08	縄文土器	鉢?	B-L23	SH248	—	—	—	内:ナデ 外:ヨコナデ、沈線?	2.5Y8/2灰白	小片	平口縁	
259	270-03	縄文土器	深鉢?	B-S・T23	SH248	—	—	—	内:ナデ 外:ナデ、隆帯?	10YR7/3にぶい黄橙	小片	波状口縁	
260	270-06	縄文土器	浅鉢	B-S23	SH248	22.8	—	—	内:ナデ 外:ミガキ?	10YR6/4にぶい黄橙	2/12	取り上げNo.14、平口縁	
261	271-01	縄文土器	深鉢	B-S23	SH248	—	—	10.2	内:オサエ、ナデ 外:オサエ、ナデ、沈線?	7.5YR7/6橙	8/12	取り上げNo.3	
262	270-01	縄文土器	深鉢?	B-T23	SH248	—	—	—	内:ナデ 外:オサエ、ナデ	10YR6/4にぶい黄橙	小片		
263	270-04	縄文土器	台付深鉢	B-S23	SH248	—	—	—	内:不明 外:ナデ、隆帯、透孔	10YR7/4にぶい黄橙	小片	取り上げNo.25	
264	266-01	縄文土器	台付深鉢	B-S23	SH248	—	—	—	内:オサエ、ナデ 外:ナデ、透孔	10YR7/3にぶい黄橙	脚頸部 6/12	取り上げNo.26、5方透孔	
265	266-06	縄文土器	台付深鉢	B-S23	SH248	—	—	11.4	内:オサエ、ナデ 外:オサエ、隆帯、透孔	10YR8/3浅黄橙	2/12	取り上げNo.22	
266	120-01	石製品	石鏃	—	SH248 下層	長さ 1.7	幅 1.5	厚さ 0.3	剥離			完形	0.5g、下呂石
267	120-02	石製品	石鏃	—	SH248 下層	長さ 1.9	幅 1.3	厚さ 0.3	剥離			完形	0.6g、サスカイト
268	120-05	石製品	打製石斧?	—	SH248	長さ 9.2	幅 4.6	厚さ 2.6	剥離			半欠	取り上げNo.35、181.6g、ハイアロクラスタイト、打製石斧か磨製石斧の未製品?
269	120-04	石製品	礫器?	B-T23	SH248	長さ 9.4	幅 9.3	厚さ 2.2	剥離、原石面			完形	取り上げNo.38、231.2g、ホルンフェルス
270	119-05	石製品	凹石	B-S・T23	SH248	長さ 8.4	幅 7.4	厚さ 4.6	敲打痕			完形	354.0g、砂岩
271	389-02-16	縄文土器	浅鉢?	—	SH301 (SF310)	—	—	—	内:ナデ 外:ナデ、列点文	7.5YR6/6橙	小片	取り上げNo.11・44、平口縁	
272	389-02-13	縄文土器	深鉢	C-A19	SH301 (SF310)	36.6	—	—	内:オサエ、ナデ 外:ナデ	10YR6/4にぶい黄橙	8/12	平口縁	
273	389-02-14	縄文土器	深鉢	—	SH301 (SF310)	—	—	—	内:オサエ、ナデ 外:ナデ、隆帯	10YR6/4にぶい黄橙	体部 1/12	取り上げNo.20	
274	389-02-15	縄文土器	深鉢	—	SH301 (SF310)	—	—	—	内:ナデ 外:ナデ、沈線、隆帯	10YR4/4褐	小片	取り上げNo.40	
275	398-05	縄文土器	深鉢	C-A19	SH301 (Pit4)	18.2	—	—	内:オサエ、ナデ 外:沈線、刺突	7.5YR7/4にぶい橙	1/12		
276	398-07	縄文土器	深鉢	C-A19	SH301 (Pit4)	—	—	—	内:オサエ、ナデ 外:区画文、沈線	10YR5/2灰黄褐	小片	外面スス付着	
277	399-01	縄文土器	深鉢	C-A19	SH301 (Pit4)	—	—	—	内:オサエ、ナデ 外:列点文	2.5Y5/2暗灰黄	小片	波状口縁	
278	398-06	縄文土器	鉢?	C-A19	SH301 (Pit4)	15.2	—	—	内:オサエ、ナデ 外:条線	7.5YR6/6橙	1/12	外面スス付着	
279	399-02	縄文土器	深鉢	C-A19	SH301 (Pit4)	—	—	—	内:オサエ、ナデ 外:縄文、沈線	10YR5/3にぶい黄褐	小片		
280	398-04	縄文土器	深鉢	C-A19	SH301 (Pit2)	—	—	—	内:ミガキ? 外:沈線	7.5YR7/4にぶい橙	小片	波状口縁	
281	399-03	縄文土器	深鉢?	C-A19	SH301 (Pit5)	—	—	—	内:オサエ、ナデ 外:オサエ、ナデ、沈線	10YR8/3浅黄橙	小片		
282	402-05	縄文土器	深鉢	C-A19	SH301 (Pit9)	—	—	—	内:オサエ、ナデ 外:条線、区画文	10YR6/3にぶい黄橙	小片	平口縁	
283	399-05	縄文土器	深鉢	—	SH301	—	—	—	内:オサエ、ナデ 外:沈線、列点文	7.5YR7/4にぶい橙	小片	波状口縁	
284	402-02	縄文土器	深鉢	—	SH301	—	—	—	内:ナデ 外:縄文、沈線	7.5YR5/4にぶい褐	小片	取り上げNo.16、波状口縁、285~287と同一個体か	
285	401-06	縄文土器	深鉢	—	SH301	—	—	—	内:ナデ 外:縄文、区画文、沈線	7.5YR5/4にぶい褐	小片	波状口縁、284・286・287と同一個体か	
286	401-07	縄文土器	深鉢	—	SH301	—	—	—	内:ナデ 外:縄文、区画文、沈線	7.5YR4/3褐	小片	取り上げNo.12、波状口縁、284・285・287と同一個体か	
287	402-03	縄文土器	深鉢	—	SH301	—	—	—	内:ナデ 外:縄文、区画文、沈線	5YR5/6明赤褐	小片	取り上げNo.20、284~286と同一個体か、波状口縁	
288	401-01	縄文土器	深鉢	—	SH301	—	—	—	内:ナデ 外:ナデ、沈線	5YR6/6橙	小片	取り上げNo.31、波状口縁	
289	402-04	縄文土器	深鉢	—	SH301	—	—	—	内:ナデ 外:区画文	7.5YR5/3にぶい褐	小片	取り上げNo.31、波状口縁	
290	399-07	縄文土器	深鉢	—	SH301	—	—	—	内:オサエ、ナデ 外:渦巻文	10YR7/4にぶい黄橙	小片	波状口縁	
291	401-05	縄文土器	深鉢	—	SH301	—	—	—	内:ナデ 外:ナデ、沈線	5YR4/4にぶい赤褐	小片	取り上げNo.30、波状口縁	
292	401-03	縄文土器	深鉢	—	SH301	—	—	—	内:ナデ 外:ナデ、渦巻文?、沈線	7.5Y6/4にぶい橙	小片	波状口縁	
293	402-01	縄文土器	深鉢	—	SH301	—	—	—	内:ナデ 外:沈線	5YR5/6明赤褐	小片	取り上げNo.31、波状口縁	
294	398-03	縄文土器	深鉢	C-B19	SH301 (表土掘削中)	—	—	—	内:オサエ、ナデ 外:沈線	7.5YR7/6橙	小片	大波状口縁、外面スス付着	
295	401-02	縄文土器	深鉢	—	SH301	—	—	—	内:ナデ 外:ナデ、沈線	7.5YR4/2灰褐	小片	取り上げNo.17、大波状口縁	

報告 No.	実測 No.	種別	器種	グリッド	出土遺構	口径 (cm)	器高 (cm)	底径 (cm)	調整・文様等	色調	残存 度	備考
296	400-04	縄文土器	深鉢?	—	SH301	—	—	—	内:オサエ、ナデ 外:列点文	10YR6/3にぶい黄橙	小片	取り上げNo.2
297	400-07	縄文土器	深鉢?	—	SH301	—	—	—	内:オサエ、ナデ 外:オサエ、ナデ	10YR6/3にぶい黄橙	小片	取り上げNo.32
298	399-09	縄文土器	深鉢	—	SH301	—	—	—	内:オサエ、ナデ 外:矢羽根状文?	7.5YR5/3にぶい褐	小片	
299	399-08	縄文土器	深鉢	—	SH301	—	—	—	内:オサエ、ナデ 外:縄文、沈線	10YR5/3にぶい黄褐	小片	
300	400-05	縄文土器	深鉢?	—	SH301	—	—	—	内:オサエ、ナデ 外:縄文、沈線	10YR6/4にぶい黄橙	小片	取り上げNo.18
301	400-06	縄文土器	深鉢?	—	SH301	—	—	—	内:オサエ、ナデ 外:ナデ、沈線	10YR6/4にぶい黄橙	小片	取り上げNo.33
302	401-04	縄文土器	深鉢	—	SH301	—	—	—	内:ナデ 外:縄文	5YR6/6橙	小片	取り上げNo.29
303	399-06	縄文土器	深鉢	—	SH301	—	—	—	内:オサエ、ナデ 外:条線	10YR5/3にぶい黄褐	小片	
304	400-08	縄文土器	深鉢?	—	SH301	—	—	—	内:オサエ、ナデ 外:ナデ、橋状把手	10YR6/3にぶい黄橙	小片	取り上げNo.27
305	400-02	縄文土器	深鉢	—	SH301	—	—	10.6	内:オサエ、ナデ 外:オサエ、ナデ	7.5YR6/6橙	1/12	
306	400-01	縄文土器	深鉢	—	SH301	—	—	11.8	内:オサエ、ナデ 外:オサエ、ナデ	10YR7/3にぶい黄橙	1/12	
307	400-03	縄文土器	深鉢	—	SH301	—	—	11.0	内:オサエ、ナデ 外:オサエ、ナデ、条線	7.5YR7/4にぶい橙	2/12	取り上げNo.1
308	398-01	縄文土器	深鉢	C-A19	SH301 (表土掘削中)	—	—	14.8	内:オサエ、ナデ 外:オサエ、ナデ	7.5YR6/6橙	1/12	
309	398-02	縄文土器	台付深鉢	C-B19	SH301 (表土掘削中)	—	—	11.2	内:オサエ、ナデ 外:オサエ、ナデ	10YR8/4浅黄橙	1/12	
310	399-04	縄文土器	不明土製品	—	SH301	—	—	—	内:オサエ、ナデ 外:オサエ、ナデ	10YR8/2灰白	小片	剥離した隆帯?
311	467-01	石製品	磨製石斧	—	SH301	長さ 12.2	幅 6.2	厚さ 3.0	研磨、敲打痕		一部欠	取り上げNo.37、391.3g、定角式、砂岩
312	469-01	石製品	凹石	—	SH301	長さ 9.7	幅 7.1	厚さ 4.7	敲打痕		完形	取り上げNo.36、371.7g、花崗岩
313	466-03	石製品	剥片	—	SH301	長さ 5.62	幅 4.3	厚さ 1.12	剥離		完形	24.3g、流紋岩
314	391-06	縄文土器	鉢	F-Q7	SH335 炉	12.4	9.4	8.6	内:オサエ、ナデ 外:オサエ、ナデ、列点文	10YR7/3にぶい黄橙	小片	半裁竹管による刺突
315	391-04	縄文土器	深鉢	F-Q7	SH335	—	—	—	内:ナデ 外:沈線	7.5YR5/4にぶい褐	小片	波状口縁
316	390-10	縄文土器	深鉢	—	SH335	—	—	—	内:ナデ 外:縄文、区画文、沈線	7.5YR6/4にぶい橙	小片	波状口縁
317	390-08	縄文土器	深鉢	F-Q7・8	SH335	—	—	—	内:ナデ 外:ナデ、縄文	10YR5/3にぶい黄褐	小片	波状口縁
318	390-06	縄文土器	深鉢	F-Q7	SH335	—	—	—	内:ナデ 外:竹管文	7.5YR6/6橙	小片	波状口縁
319	391-05	縄文土器	深鉢	—	SH335	—	—	—	内:ナデ 外:ナデ、渦巻文、沈線、列点文	7.5YR6/4にぶい橙	小片	波状口縁
320	391-01	縄文土器	深鉢	F-Q7・8	SH335	18.8	—	—	内:ナデ 外:ナデ、沈線	10YR4/2灰黄褐	2/12	
321	391-02	縄文土器	深鉢	—	SH335	—	—	—	内:ナデ 外:矢羽根状文、隆帯	2.5Y7/3浅黄	小片	
322	390-11	縄文土器	深鉢	—	SH335	—	—	—	内:ナデ 外:矢羽根状文	10YR7/3にぶい黄橙	小片	
323	390-07	縄文土器	深鉢	—	SH335	—	—	—	内:ナデ 外:矢羽根状文	10YR7/3にぶい黄橙	小片	
324	391-03	縄文土器	深鉢	F-P7	SH335	—	—	—	内:ナデ 外:沈線	10YR6/4にぶい黄橙	小片	
325	390-09	縄文土器	深鉢	F-Q7・8	SH335	—	—	—	内:ナデ 外:縄文	10YR7/4にぶい黄橙	小片	
326	390-05	縄文土器	深鉢?	F-Q7	SH335	—	—	—	内:ナデ 外:条線	10YR4/2灰黄褐	小片	
327	390-04	縄文土器	浅鉢	—	SH335	19.4	—	—	内:工具ナデ 外:オサエ、ヨコナデ、把手	7.5YR5/6明褐	3/12	
328	464-03	石製品	礫器?	—	SH335	長さ 9.9	幅 8.5	厚さ 1.5	剥離、原石面		完形	170.0g、ホルンフェルス、自然石?
329	466-01	石製品	敲石	—	SH335	長さ 6.0	幅 4.5	厚さ 6.5	敲打痕		半欠	230.5g、砂岩
330	396-04	縄文土器	深鉢?	B-Q25	SH344 (SF343)	—	—	—	内:ナデ 外:ナデ	10YR4/2灰黄褐	小片	平口縁、鉢?
331	396-05	縄文土器	深鉢	B-Q25	SH344 (SF343)	—	—	—	内:ナデ 外:区画文、沈線、渦巻文?	7.5YR5/6明褐	小片	332と同一個体か
332	396-06	縄文土器	深鉢	B-Q25	SH344 (SF343)	—	—	—	内:ナデ 外:沈線	10YR4/2灰黄褐	小片	331と同一個体か
333	390-01	縄文土器	深鉢	B-Q25	SH344	—	—	—	内:ナデ 外:区画文、渦巻文	10YR7/3にぶい黄橙	小片	波状口縁
334	396-08	縄文土器	深鉢?	B-R25	SH344	—	—	—	内:ナデ 外:ナデ、沈線	10YR5/3にぶい黄橙	小片	平口縁?
335	390-03	縄文土器	深鉢	B-Q25	SH344	—	—	—	内:ナデ 外:区画文、沈線	10YR6/4にぶい黄橙	小片	
336	396-07	縄文土器	深鉢?	B-R25	SH344	—	—	—	内:ナデ 外:区画文、沈線	10YR6/3にぶい黄橙	小片	

報告 No.	実測 No.	種別	器種	グリッド	出土遺構	口径 (cm)	器高 (cm)	底径 (cm)	調整・文様等	色調	残存 度	備考
337	390-02	縄文土器	浅鉢?	B-Q25	SH344	—	—	—	内:ナデ 外:ナデ	7.5YR5/4にぶい黄褐	小片	平口縁
338	397-05	縄文土器	深鉢	—	SH355 石囲炉	—	—	—	内:ナデ 外:連続刺突	10YR5/4にぶい黄褐	小片	2105と同一個体?、 平口縁
339	397-01	縄文土器	深鉢	F-N3	SH355 埋設土器	—	—	10.0	内:オサエ、ナデ、ミガキ? 外:オサエ、ミガキ	10YR6/3にぶい黄橙	6/12	外面スス付着
340	397-06	縄文土器	深鉢	F-M2	SH355	—	—	—	内:オサエ、ナデ 外:ヨコナデ、縄文、区画文	10YR8/3浅黄橙	小片	平口縁?
341	397-04	縄文土器	深鉢?	—	SH355	—	—	—	内:ナデ 外:沈線	7.5YR7/4にぶい黄橙	小片	
342	397-07	縄文土器	不明土製品	F-M2	SH355 床面	—	—	—	沈線	7.5YR5/4にぶい黄褐	小片	立体装飾の一部?
343	470-01	石製品	台石	F-M2	SH355 床面	長さ 10.3	幅 8.6	厚さ 6.9	摩滅?		小片	862.6g、花崗岩
344	336-03	石製品	石核	F-N2	SH355	長さ 2.4	幅 2.0	厚さ 0.9	剥離		完形	2.9g、黒曜石
345	397-08	縄文土器	深鉢	—	SH360 炉	—	—	—	内:ナデ 外:矢羽根状文、沈線、橋状把手	10YR7/4にぶい黄橙	小片	
346	464-01	石製品	石皿(台石)	—	SH360 炉	長さ 26.9	幅 17.6	厚さ 4.8	摩滅、敲打痕?		半欠	1.99kg、砂岩、被熱
347	397-03	縄文土器	深鉢	—	SH360	—	—	—	内:オサエ 外:ナデ、矢羽根状文	2.5Y7/3浅黄	小片	平口縁
348	397-02	縄文土器	深鉢	—	SH360	—	—	12.0	内:オサエ、ナデ 外:オサエ、ナデ	10YR5/3にぶい黄褐	10/12	取り上げNo.A
349	464-02	石製品	敲石	B-B25	SH360 (Pit1)	長さ 11.1	幅 10.5	厚さ 5.6	敲打痕		完形	890.8g、石英斑岩
350	466-05	石製品	剥片	B-B25	SH360 (Pit1)	長さ 2.5	幅 1.9	厚さ 0.9	剥離		完形	4.5g、チャート
351	259-08	縄文土器	深鉢	B-Y20	SB276 P2掘形	—	—	—	内:オサエ、ナデ 外:ナデ、区画文、沈線文	7.5YR7/6橙	小片	平口縁
352	819-01	縄文土器	深鉢?	B-Y20	SB276 P2柱痕	—	—	—	内:ナデ 外:ナデ、矢羽根状文	7.5YR7/4にぶい黄橙	小片	波状口縁
353	259-07	縄文土器	深鉢	B-Y20	SB276 P2柱痕	—	—	—	内:オサエ、ナデ 外:山形押型文	7.5YR7/6橙	小片	
354	259-04	縄文土器	深鉢	C-A20	SB276 P3柱痕	—	—	—	内:ナデ 外:矢羽根状文、隆帯、刻目	7.5YR7/4にぶい黄橙	小片	
355	259-06	縄文土器	深鉢	C-A20	SB276 P3柱痕	—	—	—	内:オサエ、ナデ 外:沈線、隆帯、刺突	2.5Y8/2灰白	小片	
356	255-05	縄文土器	深鉢	C-A21	SB276 P4上層	—	—	11.6	内:オサエ 外:オサエ、ナデ	10YR7/3にぶい黄橙	2/12	取り上げNo.1
357	255-06	土師器	壺	C-A21	SB276 P4上層	—	—	—	内:オサエ、工具ナデ 外:ハケ	10YR8/3浅黄橙	体部 4/12	外面スス付着
358	259-03	縄文土器	深鉢	B-Y22	SB276 P5掘形	—	—	—	内:オサエ、ナデ 外:ミガキ	2.5Y7/2灰黄	小片	グリッドB-Y21の誤記 か
359	259-01	縄文土器	深鉢?	B-Y22	SB276 P5上層	—	—	—	内:ナデ 外:ナデ、隆帯、沈線	7.5YR7/6橙	小片	グリッドB-Y21の誤記 か
360	259-02	縄文土器	深鉢	B-Y21	SB276 P6上層	—	—	—	内:縄文 外:縄文	10YR7/4にぶい黄橙	小片	
361	259-05	縄文土器	台付深鉢?	B-Y21	SB276 P6上層	—	—	—	内:ナデ 外:ナデ、列点文	5Y8/2灰白	小片	
362	258-05	縄文土器	深鉢	B-X21	SB276 P7	—	—	—	内:オサエ、ナデ 外:ナデ、矢羽根状文	2.5Y7/3浅黄	小片	
363	258-06	縄文土器	深鉢?	B-X21	SB276 P7	—	—	—	内:オサエ、ナデ 外:ナデ、隆帯	10YR8/3浅黄橙	小片	
364	258-04	縄文土器	深鉢?	B-X21	SB276 P7	—	—	—	内:ミガキ 外:ナデ	7.5YR7/6橙	小片	
365	119-03	石製品	尖頭器?	B-X21	SB276 P7柱痕	長さ 1.3	幅 0.9	厚さ 0.5	剥離		小片	分析No.18、0.8g、 黒曜石
366	389-01- 09	縄文土器	深鉢	B-X19	SB276 P8(Pit1掘形)	—	—	—	内:ナデ 外:列点文	10YR6/3にぶい黄橙	小片	
367	389-01- 10	縄文土器	深鉢	B-X19	SB276 P8(Pit1掘形)	—	—	—	内:ナデ 外:ナデ	10YR7/4にぶい黄橙	小片	
368	389-01- 02	縄文土器	深鉢	B-X19	SB276 P8(Pit1)	—	—	—	内:ナデ 外:隆帯、列点文	10YR6/3にぶい黄橙	小片	
369	821-11	縄文土器	浅鉢?	C-A20	SB276? (Pit6)	—	—	—	内:ナデ 外:沈線	7.5YR7/4にぶい黄橙	小片	
370	389-01- 11	縄文土器	浅鉢?	B-U21	SB280 P6(Pit3)	—	—	—	内:工具ナデ 外:ミガキ?、条線	10YR6/4にぶい黄橙	小片	
371	260-08	縄文土器	深鉢	B-V22	SB280 P4上層	—	—	—	内:ナデ 外:区画文?、縄文	5Y2/1黒	小片	
372	260-09	縄文土器	深鉢	B-V22	SB280 P4上層	—	—	—	内:ナデ 外:縄文、沈線	2.5Y5/2暗灰黄	小片	
373	260-10	縄文土器	深鉢	B-V22	SB280 P4上層	—	—	—	内:ナデ 外:縄文、沈線	10YR6/4にぶい黄橙	小片	
374	828-05	縄文土器	深鉢?	B-U22	SB280? (Pit2)	—	—	—	内:ヨコナデ 外:沈線	7.5YR6/4にぶい黄橙	小片	平口縁
375	828-04	縄文土器	深鉢?	B-U22	SB280? (Pit2)	—	—	—	内:ナデ? 外:隆帯、沈線、列点文	10YR8/3浅黄橙	小片	
376	470-03	石製品	削器	B-V21	SB280? (Pit1)	長さ 7.5	幅 4.5	厚さ 1.5	剥離、原石面		完形	46.9g、サヌカイト

報告 No.	実測 No.	種別	器種	グリッド	出土遺構	口径 (cm)	器高 (cm)	底径 (cm)	調整・文様等	色調	残存 度	備考
377	264-04	縄文土器	深鉢	C-D22 C-F23	SB285 P1 P4上層	—	—	—	内：ナデ 外：ナデ、沈線	2.5Y7/4浅黄	小片	
378	263-02	縄文土器	深鉢?	C-D22	SB285 P1上層	—	—	—	内：ナデ 外：ナデ、区画文、条線	10YR7/4にぶい黄橙	小片	
379	261-07	縄文土器	深鉢	C-E22	SB285 P2上層	—	—	—	内：ナデ 外：隆帯、矢羽根状文	2.5Y8/2灰白	小片	
380	261-06	縄文土器	深鉢	C-E22	SB285 P2上層	—	—	—	内：ナデ 外：ミガキ、沈線	2.5Y4/1黄灰	小片	
381	261-05	縄文土器	浅鉢?	C-E22	SB285 P2上層 P8	—	—	—	内：ナデ? 外：ミガキ	5YR6/6橙	小片	平口縁
382	261-01	縄文土器	浅鉢	C-F23	SB285 P4上層	21.2	—	—	内：ミガキ、ナデ 外：ミガキ、ナデ、縄文、隆帯	10YR7/4にぶい黄橙	1/12	平口縁
383	260-11	縄文土器	深鉢	C-F23	SB285 P4上層	—	—	—	内：ナデ 外：矢羽根状文	10YR5/3にぶい黄褐	小片	
384	264-05	縄文土器	深鉢?	C-F23	SB285 P4上層	—	—	6.0	内：ナデ 外：ナデ、オサエ	2.5Y4/2暗灰黄	1/12	
385	119-02	石製品	剥片	C-F23	SB285 P4上層	長さ 6.4	幅 6.4	厚さ 1.0	剥離、原石面		完形	分析No.5、38.1g、 下呂石
386	264-01	縄文土器	深鉢	C-F23	SB285 P5上層	—	—	—	内：ナデ 外：ナデ、沈線	10YR6/4にぶい黄橙	小片	
387	264-02	縄文土器	深鉢	C-F23	SB285 P5上層	—	—	—	内：ナデ? 外：沈線	5Y5/1灰	小片	
388	263-08	縄文土器	深鉢?	C-F23	SB285 P5上層	—	—	—	内：ナデ 外：縄文、沈線	2.5Y5/2暗灰黄	小片	
389	263-07	縄文土器	深鉢?	C-F23	SB285 P5上層	—	—	6.0	内：ナデ、オサエ 外：ナデ、オサエ	10YR7/4にぶい黄橙	1/12	
390	263-03	縄文土器	浅鉢?	C-E23	SB285 P6上層	—	—	—	内：ナデ 外：ナデ、沈線、赤彩?	2.5Y6/3にぶい黄	小片	波状口縁
391	263-06	縄文土器	深鉢?	C-E23	SB285 P6上層	—	—	—	内：ナデ 外：ナデ、沈線	2.5Y6/2灰黄	小片	
392	263-05	縄文土器	深鉢	C-E23	SB285 P6上層	—	—	—	内：ナデ 外：沈線、条線	2.5Y5/3黄褐	小片	
393	263-04	縄文土器	深鉢	C-E23	SB285 P6上層	—	—	—	内：ナデ 外：ナデ、沈線	2.5Y5/2暗灰黄	小片	
394	826-04	縄文土器	深鉢?	C-E23	SB285 P7	—	—	—	内：ナデ 外：矢羽根状文、沈線	7.5YR6/4にぶい橙	小片	
395	264-03	縄文土器	深鉢?	C-E23	SB285 P7	—	—	—	内：ナデ、オサエ 外：ナデ	10YR5/3にぶい黄褐	小片	
396	260-15	縄文土器	深鉢?	C-D22	SB285 P8上層	—	—	—	内：ナデ 外：ナデ、沈線	10YR4/2灰黄褐	小片	
397	260-14	縄文土器	深鉢?	C-D22	SB285 P9上層	—	—	—	内：ナデ 外：縄文、連続刺突沈線	7.5YR6/4にぶい橙	小片	
398	262-01	縄文土器	深鉢	C-F23	SB285 P10	—	—	—	内：ナデ 外：縄文	10YR8/3浅黄橙	小片	
399	260-12	縄文土器	深鉢	C-D22	SB285? (Pit6)	—	—	—	内：ナデ 外：列点文、区画文、沈線	10YR7/3にぶい黄橙	小片	
400	826-02	縄文土器	深鉢?	C-D22	SB285? (Pit5)	—	—	—	内：ナデ 外：縄文	10YR6/4にぶい黄橙	小片	
401	260-13	縄文土器	深鉢	—	SB285?	—	—	—	内：ナデ 外：擬縄文、沈線、隆帯	2.5Y3/1黒褐	小片	貝殻による擬縄文、 搬入品?
402	261-04	縄文土器	深鉢	C-D22	SB285? (Pit2)	—	—	—	内：オサエ 外：ミガキ?、オサエ、ナデ	10YR8/2灰白	小片	平口縁
403	257-06	縄文土器	深鉢	B-U24	SB287 P2上層	—	—	—	内：オサエ、ナデ 外：刺突	10YR7/4にぶい黄橙	小片	平口縁
404	257-08	縄文土器	深鉢	B-U24	SB287 P2上層	—	—	—	内：ナデ 外：沈線、縄文?	10YR6/3にぶい黄橙	小片	波状口縁、擬縄文?
405	825-01	縄文土器	深鉢?	B-T24	SB287 P2(Pit1)	—	—	—	内：ナデ 外：ナデ、沈線	5YR7/4にぶい橙	小片	大波状口縁?
406	257-03	縄文土器	深鉢?	B-U24	SB287 P2上層	—	—	—	内：オサエ、ナデ 外：オサエ、ナデ、刺突?	7.5YR7/6橙	小片	
407	258-07	縄文土器	深鉢	B-U24	SB287 P2上層	25.2	—	—	内：ナデ 外：隆帯、縄文	10YR7/3にぶい黄橙	1/12	平口縁
408	258-01	縄文土器	深鉢	B-U24	SB287 P2上層	—	—	—	内：オサエ、ナデ 外：ミガキ?、沈線、充填縄文	10YR7/4にぶい黄橙	小片	取り上げNo.9、平口 縁、外面スス付着、632 と同一個体?
409	257-07	縄文土器	深鉢?	B-U24	SB287 P2柱痕	—	—	—	内：オサエ、ナデ 外：沈線	10YR7/4にぶい黄橙	小片	
410	258-02	縄文土器	深鉢	B-U24	SB287 P2上層	—	—	—	内：オサエ、ナデ 外：沈線、縄文	10YR6/3にぶい黄橙	小片	取り上げNo.8
411	260-04	縄文土器	深鉢	B-U24	SB287 P2上層	—	—	—	内：オサエ、ナデ 外：沈線	10YR2/3黄橙	小片	外面スス付着
412	258-03	縄文土器	深鉢?	B-U24	SB287 P2上層	—	—	—	内：ミガキ? 外：ミガキ?、沈線	7.5YR7/4にぶい橙	小片	平口縁
413	257-05	縄文土器	深鉢	B-U24	SB287 P2上層	—	—	—	内：オサエ、ナデ 外：オサエ、ナデ	10YR8/4浅黄橙	小片	取り上げNo.3、平口 縁
414	257-01	縄文土器	深鉢	B-U24	SB287 P2上層	—	—	—	内：工具ナデ 外：オサエ、ナデ	10YR7/4にぶい黄橙	体部 1/12	取り上げNo.7

報告 No.	実測 No.	種別	器種	グリッド	出土遺構	口径 (cm)	器高 (cm)	底径 (cm)	調整・文様等	色調	残存 度	備考
415	260-01	縄文土器	深鉢?	B-U24	SB287 P2上層	—	—	—	内:ナデ 外:刺突?、ナデ	10YR7/3にぶい黄橙	小片	
416	257-02	縄文土器	深鉢	B-U24	SB287 P2上層	—	—	7.6	内:オサエ 外:オサエ、ナデ	7.5YR7/4にぶい橙	1/12	
417	260-02	縄文土器	深鉢	B-U25	SB287 P4上層	—	—	—	内:ナデ 外:沈線	10YR8/3浅黄橙	小片	
418	260-03	縄文土器	深鉢?	B-U25	SB287 P4上層	—	—	—	内:ナデ 外:沈線、条線	7.5YR6/6橙	小片	
419	257-04	縄文土器	深鉢	B-U25	SB287 P4上層	—	—	7.0	内:ナデ 外:オサエ、ナデ	7.5YR7/4にぶい橙	2/12	
420	260-05	縄文土器	深鉢?	B-T24	SB287 P6	—	—	—	内:ナデ 外:沈線	2.5Y7/2灰黄	小片	
421	260-06	縄文土器	深鉢	B-T23	SB292 P1上層	—	—	—	内:ナデ 外:隆帯、沈線	2.5Y8/3淡黄	小片	
422	260-07	縄文土器	深鉢?	B-T23	SB292 P1上層	—	—	—	内:不明 外:隆帯	2.5Y4/1黄灰	小片	
423	261-03	縄文土器	深鉢?	B-T23	SB292 P1上層	—	—	7.9	内:ナデ 外:ナデ、オサエ	10YR8/4浅黄橙	1/12	
424	389-01-01	縄文土器	深鉢	B-S24	SB292 P2	—	—	—	内:ナデ 外:ナデ、沈線	10YR4/2灰黄褐	小片	
425	389-01-12	縄文土器	深鉢	B-R24	SB292 P3	—	—	—	内:ナデ 外:沈線	10YR5/3にぶい黄褐	小片	
426	389-01-07	縄文土器	深鉢	F-W6	SB327 P1(Pit1)	—	—	—	内:ナデ 外:沈線、矢羽根状文	10YR4/2灰黄褐	小片	
427	389-01-08	縄文土器	深鉢	F-W6	SB327 P1(Pit1)	—	—	—	内:ナデ 外:条線、沈線	10YR5/3にぶい黄褐	小片	
428	389-01-03	縄文土器	深鉢	F-W6	SB327 P2(Pit3)	—	—	—	内:ナデ 外:条線、沈線	10YR5/4にぶい黄褐	小片	
429	389-01-06	縄文土器	深鉢	F-W6	SB327 P2(Pit3)	—	—	—	内:オサエ 外:条線、沈線	10YR3/3暗褐	小片	
430	389-01-04	縄文土器	深鉢	F-W6	SB327 P2(Pit3)	—	—	—	内:ナデ 外:ナデ、沈線	10YR5/2灰黄褐	小片	
431	433-01	土師器	甕	F-W7	SB327 P3(Pit2)	19.6	—	—	内:ナデ、ハケ、ヨコナデ 外:工具ナデ、ヨコナデ	10YR8/3浅黄橙	1/12	外面スス付着、SB325 出土の可能性あり
432	389-01-05	縄文土器	深鉢	F-W8	SB327 P4(Pit3)	—	—	—	内:ナデ 外:条線、隆帯	10YR3/2黒褐	小片	
433	383-05	縄文土器	深鉢	F-W6	SB327 (Pit2)	—	—	—	内:オサエ、ナデ 外:刺突	10YR8/3浅黄橙	小片	
434	383-06	縄文土器	深鉢	F-W6	SB327 (Pit2)	—	—	—	内:ナデ 外:沈線、条線	10YR5/1褐灰	小片	
435	385-04	縄文土器	深鉢	F-U3	SB173/362 P1(SK313)	—	—	—	内:ナデ 外:ナデ、連続刺突沈線	10YR4/2灰黄褐	小片	
436	819-05	縄文土器	深鉢	F-V3	SB173/362 P1(SK313)	—	—	—	内:ナデ 外:ミガキ?、渦巻文?、沈線、隆帯?	7.5YR6/6橙	小片	
437	473-01	石製品	石皿(台石)	F-U・V3	SB173/362 P1(SK313)	長さ 27.0	幅 22.7	厚さ 14.3	摩滅、敲打痕		一部欠 ?	取り上げNo.2、12.6kg、 火砕岩
438	821-03	縄文土器	深鉢	F-V4	SB173/362 P3上層	—	—	—	内:ナデ 外:沈線	10YR7/3にぶい黄橙	小片	外面スス付着
439	821-02	縄文土器	台付深鉢	F-V4	SB173/362 P3上層	—	—	—	内:ナデ 外:隆帯、透孔	10YR6/4にぶい黄橙	小片	
440	254-01	縄文土器	深鉢	G-A2	SX149	38.9	49.8	13.2	内:オサエ、ナデ 外:敷物痕、ナデ、矢羽根状文、隆帯、刻目	2.5Y5/2暗灰黄	2/12	取り上げNo.1～7、 外面スス付着
441	833-01	縄文土器	深鉢	B-V25	SX250	—	—	12.9	内:オサエ、工具ナデ 外:ナデ、オサエ、工具ナデ	7.5YR5/4にぶい褐	12/12	外面スス付着、内面 コゲ付着?
442	119-04	石製品	垂飾	B-V25	SX250	長さ 2.8	幅 1.6	厚さ 1.1	研磨、穿孔		完形	5.4g、蛇紋岩
443	250-01	縄文土器	深鉢	B-V25	SX251	30.0	—	12.4	内:オサエ、ナデ、ミガキ 外:オサエ、ナデ、ミガキ	10YR8/3浅黄橙	1/12	SX250内から破片一部 出土、外面スス付着
444	255-01	縄文土器	深鉢	B-W22	SX279	—	—	12.3	内:オサエ、ナデ 外:ナデ、隆帯	10YR7/4にぶい黄橙	5/12	内面コゲ付着
445	252-04	縄文土器	深鉢	B-Y21	SK133	—	—	—	内:オサエ、ナデ 外:オサエ、ナデ、沈線?	10YR7/3にぶい黄橙	小片	平口縁
446	820-08	縄文土器	深鉢?	B-Y21	SK133 (Pit7上層)	—	—	—	内:ナデ 外:ナデ、条線	7.5YR6/4にぶい橙	小片	外面スス付着
447	820-06	縄文土器	深鉢	B-Y21	SK133 (Pit7上層)	—	—	—	内:ナデ 外:区画文?、沈線、縄文	10YR5/3にぶい黄褐	小片	
448	820-07	縄文土器	深鉢	B-Y21	SK133 (Pit7上層)	—	—	—	内:ナデ 外:ナデ、列点文	10YR7/3にぶい黄橙	小片	
449	252-05	縄文土器	深鉢	B-V25	SK138 上層	—	—	—	内:オサエ、ナデ 外:オサエ、ナデ	7.5YR6/4にぶい橙	小片	平口縁
450	253-09	縄文土器	深鉢	F-Y7	SK181 上層	—	—	—	内:ミガキ 外:ナデ、渦巻文、縄文、沈線	10YR7/4にぶい黄橙	小片	波状口縁
451	253-04	縄文土器	深鉢?	F-Y7	SK181 上層	—	—	—	内:オサエ、ナデ 外:縄文、沈線	2.5Y7/2灰黄	小片	
452	253-07	縄文土器	深鉢?	F-Y7	SK181 上層	—	—	—	内:オサエ、ナデ 外:連続刺突沈線	7.5YR7/6橙	小片	
453	253-06	縄文土器	深鉢	F-Y7	SK181 上層	—	—	—	内:オサエ、ナデ 外:矢羽根状文	2.5Y7/2灰黄	小片	
454	253-02	縄文土器	深鉢	F-U14	SK192	—	—	—	内:オサエ、ナデ 外:ナデ、沈線	10YR8/2灰白	小片	波状口縁

報告 No.	実測 No.	種別	器種	グリッド	出土遺構	口径 (cm)	器高 (cm)	底径 (cm)	調整・文様等	色調	残存 度	備考
455	253-03	縄文土器	深鉢	F-U14	SK192	—	—	—	内：オサエ、ナデ 外：縄文、沈線	2.5Y6/2灰黄	小片	波状口縁
456	252-07	縄文土器	深鉢	F-U14	SK192	—	—	—	内：オサエ、ナデ 外：オサエ、ナデ、隆帯	10YR8/4浅黄橙	小片	
457	252-08	縄文土器	深鉢?	F-U14	SK192	—	—	—	内：オサエ、ナデ 外：縄文、沈線	10YR4/1褐灰	小片	
458	252-09	縄文土器	深鉢?	F-U14	SK192	—	—	—	内：オサエ、ナデ 外：沈線	10YR7/3にぶい黄橙	小片	
459	253-01	縄文土器	深鉢	F-U14	SK192	—	—	—	内：オサエ、ナデ 外：沈線	2.5Y7/2灰黄	小片	外面スス付着
460	121-04	石製品	剥片	—	SK241 上層	長さ 2.7	幅 2.2	厚さ 0.6	剥離		完形	4.3g、チャート、 両極剥片?
461	262-02	縄文土器	深鉢	C-F23	SK242	—	—	—	内：ナデ 外：ナデ、沈線	2.5Y5/3黄褐	小片	
462	262-04	縄文土器	深鉢?	C-F23	SK242	—	—	—	内：ナデ 外：隆帯、区画文、沈線、条線	10YR6/4にぶい黄橙	小片	
463	263-01	縄文土器	深鉢	C-F23	SK242	—	—	—	内：ナデ 外：ナデ、隆帯、沈線	10YR4/2灰黄褐	小片	
464	262-05	縄文土器	深鉢	C-F23	SK242	—	—	—	内：ナデ 外：沈線、矢羽根状文	2.5Y7/3浅黄	小片	
465	262-03	縄文土器	深鉢	C-F23	SK242	—	—	—	内：ナデ 外：沈線、矢羽根状文	2.5Y5/2暗灰黄	小片	
466	262-06	縄文土器	深鉢	C-F23	SK242	—	—	—	内：ナデ 外：沈線	2.5Y7/3浅黄	小片	
467	262-07	縄文土器	深鉢	C-F23	SK242	—	—	—	内：ナデ? 外：縄文、沈線	10YR6/4にぶい黄橙	小片	
468	262-08	縄文土器	深鉢	C-F23	SK242	—	—	—	内：ナデ 外：縄文	7.5YR5/4にぶい褐	小片	
469	261-02	縄文土器	深鉢	C-F23	SK242	—	—	9.9	内：ナデ、オサエ 外：敷物痕、ナデ	2.5Y8/3淡黄	6/12	
470	252-02	縄文土器	深鉢	C-E22	SK263	—	—	—	内：オサエ、ナデ 外：区画文、沈線、縄文	10YR7/6明黄褐	小片	
471	139-02	石製品	剥片	C-E22	SK263	長さ 3.5	幅 2.0	厚さ 0.4	剥離、原石面		完形	2.8g、チャート
472	256-02	縄文土器	深鉢?	C-C21・ 22	SK264	—	—	—	内：ナデ 外：矢羽根状文	10YR6/2灰黄褐	小片	
473	256-01	縄文土器	深鉢	C-C21・ 22	SK264	—	—	—	内：ナデ 外：縄文?	10YR7/4にぶい黄橙	小片	
474	252-06	縄文土器	深鉢	C-A23	SK267	—	—	—	内：オサエ、ナデ 外：矢羽根状文、沈線	10YR6/3にぶい黄橙	小片	波状口縁
475	253-08	縄文土器	深鉢?	C-B21	SK271	—	—	—	内：ナデ 外：ナデ	10YR7/4にぶい黄橙	小片	平口縁
476	252-03	縄文土器	深鉢	C-D23	SK284 上層	—	—	—	内：オサエ、ナデ 外：オサエ、ナデ	2.5Y8/2灰白	小片	取り上げNo.4・5、 平口縁
477	139-05	石製品	剥片	C-D23	SK284 上層	長さ 4.5	幅 2.2	厚さ 0.7	剥離、原石面		完形	7.4g、サヌカイト
478	385-02	縄文土器	深鉢	F-S2	SK308	30.0	—	—	内：オサエ、ナデ 外：オサエ、ナデ、押圧	2.5Y5/2暗灰黄	2/12	
479	383-07	縄文土器	深鉢	F-T1	SK308 (Pit2)	—	—	—	内：オサエ、ナデ 外：オサエ、ナデ	7.5YR7/4にぶい橙	小片	
480	470-04	石製品	石鏃	F-T2	SK308	長さ 2.7	幅 1.5	厚さ 0.5	剥離		一部欠	0.9g、サヌカイト
481	465-01	石製品	石皿(台石)	B-T25	SK311	長さ 21.2	幅 11.6	厚さ 11.2	摩滅、敲打痕?		半欠	3.68kg、砂岩
482	383-08	縄文土器	深鉢	F-U4	SK315	—	—	—	内：オサエ、ナデ 外：条線	10YR7/3にぶい黄橙	小片	
483	395-01	縄文土器	深鉢	B-R21	SK341	26.0	—	—	内：オサエ、ナデ 外：ナデ、工具ナデ、ヨコナデ、連 弧文、沈線	10YR4/2灰黄褐	1/12	外面スス付着
484	394-02	縄文土器	深鉢	B-R21	SK341	28.8	—	—	内：ナデ 外：ナデ、隆帯、列点文	10YR4/2灰黄褐	1/12	平口縁
485	394-01	縄文土器	深鉢	B-R21	SK341	28.8	—	—	内：ナデ、オサエ 外：沈線	10YR5/3にぶい黄褐	1/12	平口縁
486	394-03	縄文土器	深鉢	B-R21	SK341	27.6	—	—	内：オサエ、ナデ 外：オサエ、ナデ	10YR5/2灰黄褐	2/12	平口縁、無文
487	395-03	縄文土器	深鉢	B-R21	SK341	—	—	8.0	内：ナデ 外：ナデ	5YR6/4にぶい橙	4/12	
488	395-02	縄文土器	深鉢	B-R21	SK341	—	—	8.4	内：オサエ、ナデ 外：オサエ、ナデ	10YR5/4にぶい黄褐	12/12	
489	396-01	縄文土器	深鉢	B-S21	SK342	—	—	—	内：ナデ 外：ナデ、隆帯	10YR4/4褐	小片	
490	396-02	縄文土器	深鉢	B-S21	SK342	—	—	—	内：ナデ 外：沈線	10YR5/2灰黄褐	小片	
491	396-03	縄文土器	深鉢	B-S21	SK342	—	—	—	内：ナデ 外：隆帯	7.5YR5/6明褐	小片	
492	392-01	縄文土器	深鉢	B-R23	Pit1	—	—	—	内：ナデ 外：区画文、沈線	10YR6/3にぶい黄橙	小片	外面スス付着
493	392-02	縄文土器	深鉢	B-T21	Pit2	—	—	—	内：ナデ 外：沈線	10YR6/4にぶい黄橙	小片	
494	823-03	縄文土器	台付深鉢	B-U23	Pit5	—	—	—	内：オサエ 外：沈線、隆帯、列点文、透孔	10YR7/4にぶい黄橙	小片	

報告 No.	実測 No.	種別	器種	グリッド	出土遺構	口径 (cm)	器高 (cm)	底径 (cm)	調整・文様等	色調	残存 度	備考
495	825-02	縄文土器	深鉢	B-U25	Pit2 上層	—	—	—	内：ナデ 外：ミガキ	10YR6/4にぶい黄橙	小片	
496	828-03	縄文土器	深鉢	B-U25	Pit3	—	—	—	内：オサエ、ナデ 外：沈線	10YR3/2黒褐	小片	外面スス付着
497	392-03	縄文土器	深鉢?	B-V21	Pit1	—	—	—	内：ナデ 外：渦巻文	10YR5/2灰黄褐	小片	
498	828-07	縄文土器	深鉢	B-W22	Pit3	—	—	—	内：ナデ 外：沈線	7.5YR7/4にぶい橙	小片	波状口縁?
499	819-15	縄文土器	深鉢	B-X24	Pit4	—	—	—	内：ナデ 外：縄文	7.5YR6/4にぶい橙	小片	SH195内部
500	819-13	縄文土器	深鉢	B-Y21	Pit2	—	—	—	内：ナデ 外：縄文	7.5YR6/6橙	小片	SB276付近
501	828-06	縄文土器	深鉢?	B-Y22	Pit3	—	—	—	内：ナデ 外：沈線	10YR5/3にぶい黄褐	小片	
502	819-12	縄文土器	深鉢	B-Y23	Pit1	—	—	—	内：ナデ 外：条線、隆帯	7.5YR6/4にぶい橙	小片	
503	823-10	縄文土器	深鉢	B-Y24	Pit1	—	—	—	内：オサエ、ナデ 外：隆帯、沈線、条線	7.5YR7/4にぶい橙	小片	
504	823-08	縄文土器	深鉢	C-A20	Pit2	—	—	—	内：ナデ 外：ナデ、沈線	10YR7/4にぶい黄橙	小片	SB276付近
505	819-08	縄文土器	深鉢	C-A22	Pit2	—	—	—	内：ナデ 外：ナデ、沈線	10YR6/3にぶい黄橙	小片	506・507と同一個体か
506	819-10	縄文土器	深鉢	C-A22	Pit2	—	—	—	内：ナデ 外：区画文?、隆帯	7.5YR7/6橙	小片	505・507と同一個体か
507	819-09	縄文土器	深鉢	C-A22	Pit2	—	—	—	内：ナデ 外：渦巻文、沈線、刺突	10YR7/4にぶい黄橙	小片	505・506と同一個体か
508	819-11	縄文土器	深鉢	C-A22	Pit2	—	—	—	内：ナデ 外：条線、沈線	10YR7/4にぶい黄橙	小片	
509	820-09	縄文土器	深鉢?	C-A22	Pit6 上層	—	—	—	内：ナデ 外：沈線、縄文	2.5Y8/2灰白	小片	
510	820-05	縄文土器	浅鉢?	C-A22	Pit6	—	—	—	内：オサエ、ナデ 外：ナデ	2.5Y7/2灰黄	小片	平口縁
511	121-01	石製品	打製石斧	C-A22	Pit7	長さ 9.0	幅 3.5	厚さ 1.2	剥離、擦痕、原石面?		半欠	46.1g、緑色片岩
512	820-03	縄文土器	深鉢?	C-A22	Pit10 (SB282 P5)	—	—	—	内：ナデ 外：沈線	10YR5/3にぶい黄褐	小片	
513	820-04	縄文土器	深鉢?	C-A22	Pit10 (SB282 P5)	—	—	—	内：ナデ 外：縄文	7.5YR6/4にぶい橙	小片	
514	121-03	石製品	石核	C-A23	Pit1	長さ 4.1	幅 3.3	厚さ 1.0	剥離、原石面		完形	12.1g、チャート
515	819-07	縄文土器	深鉢	C-A23	Pit2	—	—	—	内：ナデ 外：ナデ、条線、沈線	5YR5/4にぶい赤褐	小片	
516	827-09	縄文土器	浅鉢?	C-A23	Pit4	—	—	—	内：ナデ 外：ナデ、沈線	10YR7/4にぶい黄橙	小片	平口縁
517	825-03	縄文土器	深鉢	C-A24	Pit1	—	—	9.0	内：ナデ 外：オサエ	2.5Y7/3浅黄	2/12	
518	822-05	縄文土器	深鉢?	C-A25	Pit7	—	—	—	内：ナデ 外：沈線、擬縄文?	10YR4/1灰褐	小片	
519	831-02	縄文土器	深鉢	C-B21	Pit2	—	—	—	内：ナデ 外：ナデ、縄文、沈線	内：10YR8/3浅黄橙 外：10YR2/1黒	小片	波状口縁
520	831-03	縄文土器	浅鉢?	C-B22	Pit1	—	—	—	内：ナデ 外：オサエ、ナデ	7.5YR5/4にぶい褐	小片	平口縁?
521	824-07	縄文土器	深鉢	C-B22	Pit2	—	—	—	内：ナデ 外：ナデ、沈線、条線	10YR7/4にぶい黄橙	小片	波状口縁
522	831-01	縄文土器	深鉢	C-B22	Pit2	—	—	—	内：ナデ 外：オサエ、ナデ	10YR5/3にぶい黄褐	小片	外面スス付着
523	823-12	縄文土器	深鉢?	C-B22	Pit5	—	—	—	内：ナデ 外：沈線	10YR8/3浅黄橙	小片	
524	821-08	縄文土器	深鉢	C-B23	Pit1 上層	—	—	—	内：ナデ 外：沈線、縄文	10YR7/4にぶい黄橙	小片	
525	822-04	縄文土器	深鉢	C-B23	Pit5	—	—	—	内：オサエ、ナデ 外：敷物痕、オサエ、ナデ	10YR7/4にぶい黄橙	小片	
526	825-05	縄文土器	深鉢?	C-B23	Pit6	—	—	—	内：ナデ 外：沈線	10YR7/3にぶい黄橙	小片	SH202内部
527	825-04	縄文土器	深鉢	C-B23	Pit6	—	—	—	内：ナデ 外：沈線	10YR8/2灰白	小片	SH202内部
528	826-07	石製品	石錐	C-B23	Pit6	長さ 1.9	幅 0.8	厚さ 0.6	剥離		半欠	0.9g、サヌカイト、 SH202内部
529	822-01	縄文土器	台付深鉢	C-B24	Pit2	—	—	—	内：ナデ 外：ナデ、隆帯、透孔	7.5YR6/6橙	小片	
530	821-01	縄文土器	深鉢?	C-B24	Pit3	—	—	—	内：ナデ 外：縄文	10YR7/4にぶい黄橙	小片	
531	819-03	縄文土器	深鉢	C-C21	Pit1	—	—	—	内：ナデ 外：条線	10YR5/2灰黄褐	小片	
532	825-07	縄文土器	深鉢	C-C21	Pit4	—	—	—	内：ナデ 外：条線、沈線、隆帯、列点文	10YR4/2灰黄褐	小片	外面スス付着、535と 同一個体?、破片多 数あり
533	823-05	縄文土器	深鉢	C-C22	Pit1	—	—	—	内：ナデ 外：条線	7.5YR6/4にぶい橙	小片	
534	821-06	縄文土器	深鉢	C-C22	Pit5	—	—	—	内：ナデ 外：沈線、条線	10YR5/3にぶい黄褐	小片	SH202内部

報告 No.	実測 No.	種別	器種	グリッド	出土遺構	口径 (cm)	器高 (cm)	底径 (cm)	調整・文様等	色調	残存 度	備考
535	825-06	縄文土器	深鉢	C-C22	Pit7	—	—	—	内：ナデ 外：区画文？、沈線、列点文、条線？	10YR6/4にぶい黄橙	小片	波状口縁、532と同一 個体？
536	825-08	縄文土器	深鉢	C-C22	Pit7	—	—	—	内：ナデ 外：縄文	10YR5/2灰黄褐	小片	外面スス付着
537	826-05	石製品	剥片	C-C22	Pit7	長さ 3.8	幅 3.4	厚さ 1.7	剥離、原石面		完形	16.1g、サヌカイト？
538	826-06	石製品	剥片	C-C22	Pit7	長さ 3.5	幅 3.1	厚さ 1.1	剥離		完形	7.0g、サヌカイト
539	821-05	縄文土器	浅鉢？	C-C23	Pit4	—	—	—	内：不明 外：ナデ、ミガキ？	10YR6/2灰黄褐	小片	平口縁？
540	822-03	縄文土器	深鉢	C-C23	Pit5	—	—	—	内：工具ナデ 外：沈線、縄文	10YR7/4にぶい黄橙	小片	SH202内部
541	826-11	縄文土器	深鉢？	C-C23	Pit5	—	—	—	内：ナデ 外：縄文	10YR6/4にぶい黄橙	小片	SH202内部
542	821-04	縄文土器	深鉢	C-C25	Pit4	—	—	—	内：ナデ 外：区画文？、沈線	10YR7/4にぶい黄橙	小片	
543	388-07	縄文土器	深鉢	C-D19	Pit1	—	—	—	内：ナデ 外：矢羽根状文	10YR7/2にぶい黄橙	小片	平口縁
544	392-04	縄文土器	深鉢	C-D20	Pit1	—	—	—	内：ナデ 外：沈線	5Y8/1灰白	小片	
545	826-01	縄文土器	把手	C-D20	Pit2	—	—	—	内：不明 外：ナデ	5YR7/3にぶい橙	小片	
546	121-02	石製品	石核	C-D24	Pit5	長さ 3.2	幅 2.9	厚さ 1.2	剥離		完形	13.3g、メノウ？
547	827-01	縄文土器	深鉢	C-E22	Pit1	—	—	—	内：ナデ 外：沈線	10YR7/3にぶい黄橙	小片	
548	827-02	縄文土器	深鉢	C-E22	Pit1	—	—	—	内：ナデ 外：縄文	10YR5/3にぶい黄褐	小片	
549	826-03	縄文土器	深鉢	C-E22	Pit4	—	—	—	内：ナデ 外：沈線	10YR6/4にぶい黄橙	小片	
550	392-06	縄文土器	深鉢	C-F21	Pit1	—	—	—	内：ナデ 外：ナデ、区画文、縄文	7.5YR6/6橙	小片	
551	392-07	縄文土器	深鉢	C-F21	Pit1	—	—	—	内：ナデ 外：ナデ、条線	2.5Y8/3淡黄	小片	
552	202-05	石製品	敲石	C-F21	Pit2	長さ 8.0	幅 6.0	厚さ 3.8	敲打痕		完形	221.6g、被熱、砂岩
553	383-01	縄文土器	深鉢	F-Q1	Pit3	—	—	—	内：オサエ、ナデ 外：沈線	7.5YR5/4にぶい褐	小片	
554	383-02	縄文土器	深鉢	F-Q8	Pit1	—	—	—	内：オサエ、ナデ 外：沈線、条線	10YR6/4にぶい黄褐	小片	
555	383-03	縄文土器	深鉢	F-R7	Pit1	—	—	—	内：オサエ、ナデ 外：条線	10YR7/4にぶい黄橙	小片	
556	384-05	縄文土器	深鉢	F-S1	Pit3	—	—	11.4	内：オサエ、ナデ 外：オサエ、ナデ	2.5Y7/2灰黄	10/12	SK308付近出土
557	465-02	石製品	凹石	F-S2	Pit1	長さ 10.8	幅 9.1	厚さ 5.5	敲打痕		半欠	683.3g、花崗岩
558	824-05	縄文土器	深鉢	F-V1	Pit1 上層	—	—	—	内：ミガキ？ 外：沈線	10YR8/3浅黄橙	小片	平口縁？
559	822-07	縄文土器	浅鉢？	F-V2	Pit2	—	—	—	内：ナデ 外：沈線、縄文	10YR7/4にぶい黄橙	小片	
560	823-09	縄文土器	浅鉢？	F-W3	Pit1 上層	—	—	—	内：ナデ 外：沈線、縄文	10YR6/4にぶい黄橙	小片	
561	383-09	縄文土器	深鉢	F-W6	Pit5	—	—	—	内：オサエ、ナデ 外：沈線	10YR8/4浅黄橙	小片	
562	383-10	縄文土器	深鉢	F-W8	Pit7	—	—	—	内：オサエ、ナデ 外：沈線	10YR5/1褐灰	小片	
563	819-14	縄文土器	深鉢？	F-X1	Pit1	—	—	—	内：ナデ 外：ナデ？	7.5YR5/6明褐	小片	波状口縁？
564	824-09	縄文土器	深鉢	F-X1	Pit2	—	—	—	内：ナデ、縄文 外：ナデ、沈線、縄文	10YR5/2灰黄褐	小片	
565	820-02	縄文土器	深鉢	F-X1	Pit3	—	—	—	内：ナデ 外：沈線	10YR6/4にぶい黄橙	小片	
566	823-06	縄文土器	深鉢	F-X2	Pit1	—	—	—	内：ナデ 外：縄文	7.5YR6/6橙	小片	
567	383-04	縄文土器	深鉢	F-X7	Pit1	—	—	—	内：オサエ、ナデ 外：沈線、条線	10YR7/4にぶい黄橙	小片	
568	821-07	縄文土器	深鉢	F-Y1	Pit2	—	—	—	内：ナデ 外：沈線、縄文	10YR3/2黒褐	小片	SH195内部
569	821-09	縄文土器	深鉢	F-Y1	Pit4	—	—	—	内：ナデ 外：沈線、縄文	2.5Y8/2灰白	小片	
570	823-07	縄文土器	深鉢？	F-Y1	Pit5	—	—	—	内：ナデ 外：ナデ、沈線	5YR6/4にぶい橙	小片	
571	823-04	縄文土器	深鉢？	F-Y1	Pit6	—	—	—	内：ナデ 外：縄文	10YR3/1黒褐	小片	
572	139-06	石製品	石核	F-Y6	Pit5 上層	長さ 3.0	幅 1.7	厚さ 1.6	剥離		完形	6.4g、チャート
573	823-11	縄文土器	深鉢	F-Y7	Pit1	—	—	—	内：ナデ 外：沈線	10YR6/2灰黄褐	小片	
574	821-10	縄文土器	深鉢	F-Y7	Pit4	—	—	—	内：ナデ 外：条線	7.5YR3/1黒褐	小片	外面スス付着
575	821-15	縄文土器	深鉢	F-Y7	Pit6	—	—	—	内：ナデ 外：沈線、縄文	10YR7/4にぶい黄橙	小片	

報告 No.	実測 No.	種別	器種	グリッド	出土遺構	口径 (cm)	器高 (cm)	底径 (cm)	調整・文様等	色調	残存 度	備考
576	826-08	縄文土器	深鉢?	G-A1	Pit5	—	—	—	内:ナデ 外:沈線、隆帯	7.5YR5/4にぶい黄	小片	
577	819-04	縄文土器	深鉢	G-A6	Pit2	—	—	—	内:ナデ 外:沈線	10YR7/3にぶい黄橙	小片	外面スス付着
578	819-02	縄文土器	深鉢	G-A6	Pit2	—	—	—	内:ナデ 外:縄文?	10YR5/3にぶい黄褐	小片	
579	824-02	縄文土器	深鉢	G-A6	Pit3	—	—	—	内:ナデ 外:沈線、縄文	10YR7/3にぶい黄橙	小片	大波状口縁
580	824-01	縄文土器	深鉢	G-A6	Pit3	—	—	—	内:ナデ 外:隆帯、条線	10YR5/3にぶい黄褐	小片	外面スス付着
581	824-03	縄文土器	深鉢	G-A6	Pit3	—	—	—	内:ナデ 外:沈線	10YR5/2灰黄褐	小片	
582	824-08	縄文土器	壺	G-A6 G-A7	Pit3 Pit5	9.3	—	—	内:ナデ 外:ナデ、区画文、沈線、縄文、 列点文、竹管文、橋状把手	10YR7/4にぶい黄橙	4/12	平口縁、592と同一個体?
583	826-09	縄文土器	浅鉢?	G-A6	Pit4	—	—	—	内:オサエ、ナデ 外:列点文	10YR4/2灰黄褐	小片	平口縁、外面スス付着
584	826-10	縄文土器	深鉢?	G-A6	Pit4	—	—	—	内:ナデ 外:沈線、縄文	10YR7/3にぶい黄橙	小片	
585	820-10	縄文土器	深鉢	G-A6	Pit7	—	—	—	内:ナデ 外:隆帯?	7.5YR5/4にぶい黄	小片	
586	820-11	縄文土器	深鉢	G-A6	Pit7	—	—	—	内:ナデ 外:沈線、縄文	10YR6/3にぶい黄橙	小片	
587	820-12	縄文土器	深鉢	G-A6	Pit7	—	—	—	内:工具ナデ? 外:ナデ、沈線	10YR6/3にぶい黄橙	小片	
588	827-07	縄文土器	深鉢	G-A7	Pit3	—	—	—	内:ナデ 外:矢羽根状文、沈線	10YR6/4にぶい黄橙	小片	外面スス付着
589	824-06	縄文土器	深鉢	G-A7	Pit3	—	—	—	内:ナデ 外:矢羽根状文、沈線、隆帯	10YR7/4にぶい黄橙	体部 1/12	
590	824-04	縄文土器	深鉢	G-A7	Pit3	—	—	—	内:ナデ 外:沈線、縄文	10YR7/3にぶい黄橙	小片	593・670と同一個体?
591	821-14	縄文土器	深鉢	G-A7	Pit4	—	—	—	内:ナデ 外:矢羽根状文、沈線	10YR6/4にぶい黄橙	小片	
592	827-05	縄文土器	深鉢?	G-A7	Pit5	—	—	—	内:ナデ 外:区画文、沈線、縄文	10YR7/3にぶい黄橙	小片	582と同一個体?
593	827-06	縄文土器	深鉢	G-A7	Pit5	—	—	—	内:不明 外:沈線、縄文	10YR7/3にぶい黄橙	小片	590・670と同一個体?
594	827-08	縄文土器	深鉢	G-A7	Pit5	—	—	—	内:ナデ 外:工具ナデ、沈線	10YR6/3にぶい黄橙	小片	
595	827-10	縄文土器	深鉢	G-B2	Pit2	—	—	—	内:ナデ 外:沈線	10YR7/3にぶい黄橙	小片	
596	827-11	縄文土器	深鉢	G-B8	Pit3	—	—	—	内:ナデ 外:ナデ、連続刺突沈線	10YR7/3にぶい黄橙	小片	
597	827-03	縄文土器	深鉢	G-B9	Pit2	—	—	—	内:ナデ 外:沈線、縄文?	10YR4/2灰黄褐	小片	
598	827-12	縄文土器	深鉢	G-B9	Pit2	—	—	—	内:ナデ? 外:沈線、隆帯	10YR6/4にぶい黄橙	小片	平口縁?
599	827-04	縄文土器	深鉢	G-B9	Pit2	—	—	—	内:ナデ 外:沈線	10YR5/3にぶい黄褐	小片	
600	828-01	縄文土器	深鉢	G-B9	Pit2	—	—	—	内:ナデ 外:工具ナデ、沈線、条線?	7.5YR7/6橙	体部 1/12	
601	135-01	石製品	石皿(台石)	G-B9	Pit2	長さ 23.5	幅 11.6	厚さ 5.9	磨滅、擦痕?、敲打痕		小片	1.93kg、溶結凝灰岩 か火砕岩
602	823-02	縄文土器	深鉢?	G-C3	Pit2	—	—	—	内:ナデ 外:沈線、列点文	2.5Y7/2灰黄	小片	
603	823-01	縄文土器	深鉢	G-C3	Pit2	—	—	—	内:ナデ 外:隆帯、沈線、条線	10YR7/4にぶい黄橙	小片	
604	822-02	縄文土器	深鉢?	G-C4	Pit2	—	—	—	内:ナデ 外:ナデ、隆帯、押圧	10YR5/3にぶい黄褐	小片	
605	820-01	縄文土器	深鉢	G-D8	Pit3	—	—	—	内:ナデ 外:区画文?、沈線	7.5YR6/4にぶい黄	小片	
606	819-06	縄文土器	深鉢	G-D9	Pit1	—	—	—	内:ナデ 外:隆帯、条線?	7.5YR6/6橙	小片	
607	208-02	石製品	打製石斧	G-H2	Pit2	—	—	—	剥離		半欠	片岩
608	829-12	縄文土器	深鉢	C-E23	包含層	—	—	—	内:ナデ 外:押型文	7.5YR6/4にぶい黄	小片	
609	818-01	縄文土器	深鉢	G-E10	包含層	—	—	—	内:ヨコナデ 外:ナデ、区画文?、沈線	10YR7/3にぶい黄橙	小片	
610	830-10	縄文土器	深鉢?	C-F23	包含層	—	—	—	内:ナデ 外:沈線、刻目	2.5Y8/3淡黄	小片	平口縁
611	832-02	縄文土器	深鉢	C-C22	包含層	—	—	—	内:ナデ 外:沈線、隆帯	10YR5/2灰黄褐	小片	外面スス付着
612	830-08	縄文土器	深鉢	F-X6	包含層	—	—	—	内:ナデ 外:沈線、縄文	10YR6/4にぶい黄橙	小片	
613	832-08	縄文土器	深鉢	—	包含層	—	—	—	内:ナデ 外:ナデ、縄文、沈線	7.5YR7/4にぶい黄	小片	平口縁
614	830-03	縄文土器	深鉢	C-A20	包含層	—	—	—	内:ナデ 外:区画文、条線	10YR6/3にぶい黄橙	小片	
615	829-07	縄文土器	深鉢	—	包含層	—	—	—	内:ナデ 外:沈線	10YR7/4にぶい黄橙	小片	

報告 No.	実測 No.	種別	器種	グリッド	出土遺構	口径 (cm)	器高 (cm)	底径 (cm)	調整・文様等	色調	残存 度	備考
616	829-11	縄文土器	深鉢?	G-B11	包含層	—	—	—	内:ナデ 外:ヨコナデ、沈線	7.5YR6/6橙	小片	
617	830-04	縄文土器	深鉢?	F-Y1	包含層	—	—	—	内:ナデ 外:沈線	5YR6/6橙	小片	波状口縁
618	830-06	縄文土器	深鉢?	F-Y1	包含層	—	—	—	内:ナデ 外:ナデ、沈線?	7.5YR5/4にぶい褐	小片	平口縁
619	830-05	縄文土器	深鉢	F-Y1	包含層	—	—	—	内:ナデ 外:連続刺突沈線	10YR6/3にぶい黄橙	小片	
620	832-09	縄文土器	深鉢	—	包含層	—	—	—	内:ナデ 外:沈線	7.5YR5/6明褐	小片	立体装飾
621	393-03	縄文土器	深鉢	F-P1	検出中 (包含層)	—	—	—	内:ナデ 外:ナデ、矢羽根状文、沈線、列点文	7.5YR6/6橙	小片	SB361付近、立体装飾
622	815-05	縄文土器	深鉢	F-Y5	包含層	—	—	—	内:ナデ 外:沈線	10YR6/4にぶい黄橙	小片	大波状口縁
623	832-04	縄文土器	深鉢	C-C21	包含層	—	—	—	内:ナデ 外:沈線	10YR6/4にぶい黄橙	小片	
624	393-05	縄文土器	深鉢	F-U5	検出中 (包含層)	—	—	—	内:ナデ 外:沈線	10YR5/3にぶい黄褐	小片	
625	393-01	縄文土器	深鉢	B-U20	検出中 (包含層)	—	—	—	内:ナデ 外:条線、沈線	10YR6/4にぶい黄橙	小片	
626	393-02	縄文土器	深鉢	F-V8	検出中 (包含層)	—	—	—	内:ナデ 外:条線、沈線	2.5Y3/1黒褐	小片	
627	393-04	縄文土器	深鉢	F-T1	包含層	—	—	—	内:ナデ 外:沈線	10YR5/3にぶい黄褐	小片	
628	831-10	縄文土器	深鉢	C-A22	包含層	—	—	—	内:ナデ 外:隆帯、刻目	10YR6/3にぶい黄橙	小片	
629	830-01	縄文土器	深鉢	G-A1	包含層	—	—	—	内:ナデ 外:縄文	7.5YR5/4にぶい褐	小片	
630	830-07	縄文土器	深鉢	F-Y1	包含層	—	—	—	内:ナデ 外:縄文	10YR7/4にぶい黄橙	小片	
631	832-06	縄文土器	深鉢	C-E22	包含層	—	—	—	内:ナデ 外:沈線、縄文	10YR6/4にぶい黄橙	小片	波状口縁
632	266-05	縄文土器	深鉢	—	包含層	19.7	—	—	内:ミガキ? 外:沈線、充填縄文	10YR5/3にぶい黄褐	1/12	SH248周辺、外面ス ス付着、平口縁、408と 同一個体?
633	829-08	縄文土器	深鉢?	G-A5	包含層	—	—	—	内:ナデ 外:ナデ	7.5YR6/4にぶい橙	小片	外面スス付着、二次 被熱
634	832-05	縄文土器	深鉢	B-U24	包含層	—	—	—	内:ナデ 外:オサエ、ナデ	10YR6/4にぶい黄橙	小片	平口縁
635	829-06	縄文土器	深鉢	F-Y6	包含層	—	—	—	内:オサエ、ナデ 外:オサエ、ナデ	10YR6/2灰黄褐	小片	平口縁
636	832-03	縄文土器	浅鉢?	—	包含層	—	—	—	内:ナデ 外:ナデ、条線?、隆帯、刻目	10YR6/3にぶい黄橙	小片	平口縁
637	830-09	縄文土器	浅鉢	F-X5	包含層	—	—	—	内:ミガキ 外:区画文、沈線、縄文	7.5YR7/4にぶい橙	小片	平口縁、638・639と 同一個体か
638	832-01	縄文土器	浅鉢?	G-A6	包含層	—	—	—	内:ナデ 外:区画文、沈線、縄文	10YR6/4にぶい黄橙	小片	637・639と同一個体 か
639	830-02	縄文土器	浅鉢	F-X5	包含層	—	—	—	内:ミガキ 外:縄文、沈線、押圧	5YR6/4にぶい橙	小片	平口縁、637・638と 同一個体か
640	815-06	縄文土器	浅鉢?	G-A5	包含層	—	—	—	内:ナデ 外:縄文	7.5YR6/4にぶい橙	小片	波状口縁
641	832-07	縄文土器	浅鉢?	C-D21	包含層	—	—	—	内:ナデ 外:ナデ	10YR5/4にぶい黄褐	小片	平口縁
642	818-02	縄文土器	浅鉢?	G-B14	包含層	—	—	—	内:ナデ 外:ナデ	10YR7/3にぶい黄橙	小片	平口縁
643	830-11	縄文土器	深鉢	F-X6	包含層	—	—	7.4	内:ナデ 外:敷物痕?、オサエ、ナデ	10YR7/3にぶい黄橙	3/12	
644	815-09	縄文土器	深鉢	F-Y5	包含層	—	—	9.2	内:ナデ 外:ナデ	7.5YR6/4にぶい橙	1/12	
645	832-11	縄文土器	深鉢?	C-A22	包含層	—	—	8.5	内:不明 外:不明	10YR7/4にぶい黄橙	2/12	
646	815-08	縄文土器	深鉢	G-A5	包含層	—	—	9.7	内:オサエ、ナデ 外:ナデ	7.5YR7/4にぶい橙	2/12	
647	815-10	縄文土器	深鉢	F-Y5	包含層	—	—	11.0	内:不明 外:ナデ?	10YR7/4にぶい黄橙	2/12	
648	815-07	縄文土器	深鉢	F-Y5	包含層	—	—	11.6	内:ナデ 外:敷物痕?、オサエ	10YR6/3にぶい黄橙	2/12	
649	832-10	縄文土器	台形土器?	F-Y6	包含層	—	—	—	内:ナデ 外:ナデ、沈線	10YR7/2にぶい黄橙	小片	
650	270-05	縄文土器	台付深鉢	—	包含層	—	—	—	内:ナデ 外:隆帯、透孔	7.5YR6/6橙	小片	SH248周辺
651	122-02	石製品	石錐	C-A22	包含層	長さ 4.7	幅 1.5	厚さ 1.1	剥離、原石面?		完形	5.4g、サマカイト
652	122-03	石製品	石皿(台石)	—	包含層	長さ 9.4	幅 8.7	厚さ 3.8	摩滅		小片	263.6g、砂岩
653	137-01	石製品	石皿(台石)	F-X3	包含層	長さ 21.1	幅 13.6	厚さ 7.7	摩滅、敲打痕、擦痕		小片	3.9kg、溶結凝灰岩か 火砕岩
654	120-03	石製品	剥片?	G-E5	検出中 (包含層)	長さ 3.4	幅 1.5	厚さ 0.6	剥離		完形	2.4g、黒曜石、石匙?
655	139-01	石製品	剥片	F-X6	包含層	長さ 4.6	幅 1.7	厚さ 0.9	剥離、原石面		完形	8.6g、下呂石

報告 No.	実測 No.	種別	器種	グリッド	出土遺構	口径 (cm)	器高 (cm)	底径 (cm)	調整・文様等	色調	残存 度	備考
656	393-07	縄文土器	深鉢?	—	表土掘削中	—	—	—	内:ナデ 外:隆帯、刺突?、沈線	10YR6/6明黄褐	小片	
657	393-09	縄文土器	台付深鉢	—	表土掘削中	—	—	—	内:ナデ 外:ナデ、隆帯、列点文、透孔	10YR8/4浅黄橙	脚頭部 5/12	
658	466-04	石製品	ナイフ形石器	—	表土掘削中	長さ 3.3	幅 1.8	厚さ 0.9	剥離		半欠	4.4g、チャート
659	468-01	石製品	磨製石斧 (敲石)	F-S9	不明	長さ 7.9	幅 4.7	厚さ 2.4	研磨、敲打痕、剥離		一部欠	167.1g、定角式、敲 石に転用、安山岩
660	831-08	縄文土器	深鉢	C-D24	風倒木	—	—	—	内:ナデ 外:ナデ、列点文	10YR4/1褐灰	小片	波状口縁、外面スス 付着
661	393-06	縄文土器	深鉢?	—	排土中	—	—	—	内:ナデ 外:ナデ、沈線	10YR6/4にぶい黄橙	小片	平口縁?
662	449-03	縄文土器	深鉢	B-S21	風倒木	—	—	—	内:ナデ 外:ナデ、沈線	10YR5/3にぶい黄褐	小片	波状口縁
663	392-09	縄文土器	深鉢	B-S21	風倒木	—	—	—	内:ナデ 外:沈線、刺突	10YR4/2灰黄褐	小片	竹管による刺突、平 口縁
664	829-05	縄文土器	深鉢	F-X4	風倒木	—	—	—	内:ナデ 外:沈線	7.5YR5/4にぶい褐	小片	
665	392-08	縄文土器	深鉢?	B-S21	風倒木	—	—	—	内:ナデ 外:沈線	7.5YR6/6橙	小片	
666	831-06	縄文土器	深鉢	C-D24	風倒木	—	—	—	内:ミガキ 外:ナデ、隆帯	7.5YR7/4にぶい橙	小片	平口縁
667	392-10	縄文土器	深鉢	B-U20	風倒木	—	—	—	内:ナデ 外:渦巻文、沈線	7.5YR4/3褐	小片	
668	392-11	縄文土器	深鉢	F-V8	風倒木	—	—	—	内:ナデ 外:縄文、沈線	10YR7/3にぶい黄橙	小片	
669	392-12	縄文土器	深鉢	B-S21	風倒木	—	—	—	内:ナデ 外:隆帯、列点文、沈線	2.5Y7/2灰黄	小片	
670	829-09	縄文土器	深鉢	G-A7	風倒木	—	—	—	内:ナデ 外:縄文、沈線	2.5Y7/2灰黄	小片	590・593と同一個体?
671	829-03	縄文土器	深鉢	F-X4	風倒木	—	—	—	内:ナデ 外:縄文?	10YR7/4にぶい黄橙	小片	
672	831-05	縄文土器	深鉢	F-X3	風倒木	—	—	—	内:ナデ 外:縄文	10YR6/3にぶい黄橙	小片	
673	829-02	縄文土器	浅鉢?	F-X4	風倒木	—	—	—	内:ナデ 外:ナデ、縄文、沈線、押圧	10YR7/3にぶい黄橙	小片	
674	829-04	縄文土器	浅鉢?	F-X4	風倒木	—	—	—	内:ナデ 外:ナデ、刺突	2.5Y8/3淡黄	小片	波状口縁
675	393-08	縄文土器	深鉢	—	排土中	—	—	9.0	内:ナデ 外:オサエ、押圧?	7.5YR5/6明褐	2/12	底部外面押圧状痕跡
676	829-10	縄文土器	深鉢	G-A7	風倒木	—	—	—	内:不明 外:敷物痕、ナデ	10YR7/2にぶい黄橙	小片	
677	831-09	縄文土器	把手	C-D24	風倒木	—	—	—	内:不明 外:沈線?	10YR7/3にぶい黄橙	小片	外面スス付着
678	831-07	縄文土器	深鉢(把手)	C-D24	風倒木	—	—	—	内:ナデ 外:ナデ	10YR7/3にぶい黄橙	小片	
679	829-01	縄文土器	台付深鉢	F-X4	風倒木	—	—	—	内:ナデ 外:ナデ、隆帯、透孔	10YR6/4にぶい黄橙	小片	
680	831-04	縄文土器	台付深鉢	F-X3・4	風倒木	—	—	—	内:オサエ、ナデ 外:オサエ、ナデ、縄文、透孔	7.5YR7/6橙	小片	
681	470-05	石製品	石鏃	—	表採	長さ 1.7	幅 1.6	厚さ 0.4	剥離		半欠	1.0g、サヌカイト
682	139-03	石製品	剥片	F-X3	風倒木	長さ 3.3	幅 1.4	厚さ 1.0	剥離、原石面		完形	3.2g、チャート
683	139-04	石製品	剥片	C-D24	風倒木	長さ 4.0	幅 3.3	厚さ 0.7	剥離、原石面		完形	8.7g、チャート
684	255-04	土師器	高坏	G-G13	SH142	—	—	—	内:ナデ、シボリ痕 外:ハケ、ミガキ、透孔	10YR7/4にぶい黄橙	頸部 5/12	3方透孔
685	256-06	縄文土器	深鉢	G-G13	SH142	—	—	—	内:オサエ、ナデ 外:オサエ、ナデ	5YR6/4にぶい橙	小片	波状口縁、外面スス 付着
686	256-05	縄文土器	深鉢	G-G14	SH142 (Pit1)	—	—	—	内:ナデ 外:沈線、条線	7.5YR7/6橙	小片	グリッドG-F13の誤記 か
687	303-01	土師器	広口壺	—	SH169/324	3.7	11.0	3.8	内:ナデ、ミガキ、赤彩 外:ハケ、ミガキ、直線文、列点文、 赤彩、穿孔	7.5YR7/6橙	12/12	取り上げNo.3、体部 焼成後穿孔
688	303-03	土師器	壺	—	SH169/324	—	—	4.1	内:ナデ 外:ミガキ	5YR7/6橙	12/12	取り上げNo.7、二次 被熱
689	418-01- 01	土師器	広口壺	F-W11	SH169/324	12.3	17.2	3.3	内:ケズリ、ナデ、オサエ、ヨコナ デ、ミガキ 外:ミガキ、ヨコナデ	10YR6/4にぶい黄橙	1/12	
690	427-05	土師器	広口壺	F-W11	SH169/324 (SH198)	12.6	—	—	内:オサエ、ナデ、ハケ 外:ハケ、ヨコナデ	5YR7/6橙	2/12	
691	427-02	土師器	広口壺	F-W11	SH169/324 (SH198)	13.4	—	—	内:オサエ、ナデ、ヨコナデ、赤彩、 布圧痕 外:ナデ、ハケ、ヨコナデ	10YR7/2にぶい黄橙	2/12	
692	427-01	土師器	広口壺	F-W11	SH169/324 (SH198)	13.2	—	—	内:工具ナデ、ハケ 外:ハケ	10YR8/3浅黄橙	2/12	
693	430-01	土師器	広口壺	F-W11	SH169/324	11.0	—	—	内:オサエ、工具ナデ、ヨコナ デ 外:ハケ、ヨコナデ	10YR7/3にぶい黄橙	2/12	
694	305-01	土師器	広口壺	—	SH169/324	14.9	18.3	5.8	内:ナデ、ハケ、ヨコナ デ 外:ハケ、ヨコナデ	2.5Y8/4淡黄	12/12	取り上げNo.11

報告 No.	実測 No.	種別	器種	グリッド	出土遺構	口径 (cm)	器高 (cm)	底径 (cm)	調整・文様等	色調	残存 度	備考
695	415-02	土師器	直口壺	F-W11	SH169/324	16.0	—	—	内：ケズリ、工具ナデ、ヨコナデ 外：ハケ、ヨコナデ	10YR7/4にぶい黄橙	2/12	
696	405-05	土師器	広口壺	F-W11	SH169/324	—	—	—	内：ハケ、ミガキ 外：ハケ、赤彩？	7.5YR6/4にぶい橙	小片	
697	427-03	土師器	広口壺	F-W11	SH169/324 (SH198)	17.6	—	—	内：ヨコナデ 外：ハケ、ヨコナデ、赤彩	10YR8/3浅黄橙	1/12	
698	428-04	土師器	広口壺	F-W11	SH169/324 (SH198)	17.4	—	—	内：ヨコナデ 外：ヨコナデ、擬凹線文	10YR8/3浅黄橙	1/12	
699	422-08	土師器	広口壺	F-W11	SH169/324	16.6	—	—	内：ナデ、ヨコナデ 外：ハケ、ヨコナデ	10YR7/2にぶい黄橙	1/12	
700	416-05	土師器	広口壺	F-W11	SH169/324	—	—	—	内：ヨコナデ、竹管文、列点文 外：ナデ、ヨコナデ、擬凹線文、棒 状浮文	7.5YR7/4にぶい橙	小片	
701	406-03	土師器	広口壺	F-V10	SH169/324	—	—	—	内：ハケ 外：ハケ、ナデ？	10YR7/3にぶい黄橙	頸部 2/12	
702	425-01	土師器	広口壺	—	SH169/324	—	—	—	内：ミガキ？、赤彩 外：ハケ	2.5Y6/3にぶい黄	頸部 4/12	取り上げNo.13
703	410-08	土師器	壺	F-V11	SH169/324	—	—	—	内：ナデ 外：ハケ、ヨコナデ	5YR6/6橙	頸部 2/12	
704	410-07	土師器	壺	F-W10	SH169/324	—	—	—	内：オサエ、ナデ、赤彩 外：ハケ、突帯、直線文、列点文	2.5Y8/3淡黄	小片	
705	405-06	土師器	壺	F-W11	SH169/324	—	—	—	内：ナデ、ハケ 外：ナデ、直線文、列点文、赤彩？	10YR6/3にぶい黄橙	小片	
706	410-06	土師器	壺	F-V10	SH169/324	—	—	—	内：オサエ、ナデ 外：直線文	7.5YR7/4にぶい橙	小片	
707	412-06	土師器	壺	F-W10	SH169/324	—	—	—	内：オサエ、ナデ 外：直線文、波状文、列点文	2.5Y8/2灰白	小片	
708	415-01	土師器	壺	F-W11	SH169/324	—	—	—	内：ハケ 外：ミガキ	10YR6/3にぶい黄橙	体部 10/12	外面スス付着
709	419-03	土師器	壺	F-W11	SH169/324	—	—	3.6	内：ナデ 外：ハケ？	2.5Y8/2灰白	6/12	鉢？
710	422-02	土師器	壺	F-W11	SH169/324	—	—	4.1	内：工具ナデ 外：工具ナデ	10YR7/2にぶい黄橙	5/12	鉢？
711	409-02	土師器	壺	F-V10	SH169/324	—	—	3.3	内：不明 外：不明	10YR8/3浅黄橙	12/12	
712	386-04	土師器	壺	F-V10	SH169/324	—	—	6.0	内：ナデ 外：オサエ、ナデ	5Y6/1灰	7/12	
713	422-05	土師器	壺	F-W11	SH169/324	—	—	5.4	内：ハケ 外：ハケ、ミガキ	10YR7/2にぶい黄橙	12/12	
714	409-03	土師器	壺	F-W11	SH169/324	—	—	6.4	内：工具ナデ 外：オサエ？	10YR7/3にぶい黄橙	2/12	
715	419-08	土師器	壺	F-W11	SH169/324	—	—	6.6	内：ナデ 外：不明	10YR7/3にぶい黄橙	6/12	
716	422-03	土師器	壺	F-W11	SH169/324	—	—	6.0	内：工具ナデ 外：オサエ	10YR8/2灰白	3/12	二次被熱
717	429-02	土師器	壺	F-W11	SH169/324 (SH198)	—	—	6.0	内：工具ナデ 外：ナデ	10YR7/4にぶい黄橙	12/12	
718	412-04	土師器	壺	F-V10	SH169/324	—	—	6.0	内：工具ナデ 外：オサエ、ナデ、工具ナデ？	2.5Y8/2灰白	3/12	
719	416-02	土師器	壺	F-V-W11	SH169/324	—	—	7.4	内：ハケ 外：ケズリ、ハケ、ミガキ	2.5Y6/2灰黄	12/12	
720	426-02	土師器	壺	F-W11	SH169/324	—	—	8.0	内：ハケ 外：ナデ	10YR6/4にぶい黄橙	5/12	
721	409-01	土師器	壺	F-V10	SH169/324	—	—	8.4	内：ハケ 外：ナデ？	7.5YR7/4にぶい橙	12/12	
722	422-10	土師器	壺	F-W11	SH169/324	—	—	5.2	内：ナデ、ケズリ 外：ミガキ	10YR7/4にぶい黄橙	7/12	
723	427-06	土師器	壺	F-W11	SH169/324 (SH198)	—	—	8.0	内：ハケ 外：オサエ、ナデ	2.5Y8/2灰白	2/12	
724	429-03	土師器	壺	F-W11	SH169/324 (SH198)	—	—	8.0	内：工具ナデ？ 外：ナデ、工具ナデ、工具痕	10YR7/4にぶい黄橙	1/12	
725	415-03	土師器	壺	F-V-W10	SH169/324	—	—	8.0	内：ナデ、ハケ 外：ハケ、ミガキ	2.5Y6/2灰黄	3/12	
726	406-02	土師器	壺	F-W11	SH169/324	—	—	8.8	内：ハケ 外：ナデ？	2.5Y7/3浅黄	3/12	
727	412-01	土師器	く字状口縁甕	F-V10	SH169/324	15.2	—	—	内：ヨコナデ 外：ハケ、ヨコナデ	10YR7/3にぶい黄橙	1/12	外面スス付着
728	417-01	土師器	く字状口縁甕	F-V-W10	SH169/324	16.0	—	—	内：ハケ、ヨコナデ 外：ハケ、ヨコナデ	10YR7/3にぶい黄橙	1/12	728と同一個体か
729	416-01	土師器	く字状口縁甕	F-V-W10	SH169/324	16.0	—	—	内：ハケ、ヨコナデ 外：ハケ、ヨコナデ	7.5YR6/4にぶい橙	2/12	728と同一個体か
730	418-01- 02	土師器	く字状口縁甕	F-V-W10	SH169/324	14.6	—	—	内：ナデ、ヨコナデ 外：ナデ、オサエ、ヨコナデ	10YR7/3にぶい黄橙	2/12	外面スス付着
731	407-03	土師器	く字状口縁甕	F-W11	SH169/324	12.0	—	—	内：ヨコナデ 外：ハケ、ヨコナデ	2.5Y6/2灰黄	2/12	壺？
732	417-03	土師器	く字状口縁甕	F-V-W10	SH169/324	14.8	—	—	内：ハケ、ヨコナデ 外：ヨコナデ	2.5Y7/3浅黄	5/12	外面スス付着
733	422-04	土師器	く字状口縁甕	F-W11	SH169/324	13.8	—	—	内：ヨコナデ 外：ハケ	10YR6/2灰黄褐	1/12	外面スス付着
734	422-06	土師器	く字状口縁甕	F-W11	SH169/324	15.8	—	—	内：ヨコナデ 外：ヨコナデ	2.5Y7/2灰黄	1/12	
735	407-04	土師器	受口状口縁甕	F-W11	SH169/324	16.0	—	—	内：ヨコナデ 外：ハケ、ヨコナデ	2.5Y6/2灰黄	1/12	く字状口縁甕？

報告 No.	実測 No.	種別	器種	グリッド	出土遺構	口径 (cm)	器高 (cm)	底径 (cm)	調整・文様等	色調	残存 度	備考
736	407-02	土師器	受口状口縁甕	F-V10	SH169/324	—	—	—	内：ハケ、ヨコナデ 外：ハケ、ヨコナデ	7.5YR7/4にぶい橙	小片	
737	419-07	土師器	甕	F-W11	SH169/324	—	—	—	内：ケズリ、オサエ、ハケ 外：ハケ	7.5YR7/4にぶい橙	小片	
738	426-04	土師器	甕	F-W10	SH169/324	—	—	—	内：ハケ、ヨコナデ？ 外：ハケ	2.5Y5/2暗灰黄	小片	
739	406-01	土師器	甕	F-V10	SH169/324	—	—	—	内：工具ナデ？、オサエ、ナデ 外：ハケ	2.5Y7/3浅黄	頭部 2/12	
740	423-06	土師器	甕	F-V10 F-W11	SH169/324 (SH198)	—	—	—	内：ハケ、ケズリ、ナデ 外：ハケ、ヨコナデ、沈線？	10YR7/3にぶい黄橙	頭部 1/12	
741	423-05	土師器	甕	F-W11	SH169/324	—	—	—	内：ハケ 外：ハケ	10YR8/3浅黄橙	体部 5/12	
742	405-07	土師器	台付甕	—	SH169/324	—	—	—	内：オサエ、ハケ 外：ナデ、ハケ	7.5YR6/3にぶい褐	脚頭部 12/12	取り上げNo.18
743	412-07	土師器	台付甕	F-W10	SH169/324	—	—	—	内：オサエ、工具ナデ、ナデ 外：ハケ	10YR8/3浅黄橙	脚頭部 9/12	取り上げNo.6、外面 スス付着
744	412-03	土師器	台付甕	F-V10	SH169/324	—	—	—	内：オサエ、ナデ、工具ナデ 外：ハケ	7.5YR7/4にぶい橙	脚頭部 1/12	
745	428-01	土師器	台付甕	F-W11	SH169/324 (SH198)	—	—	—	内：ナデ、シボリ痕、ハケ 外：ハケ	10YR8/2灰白	脚頭部 3/12	
746	422-07	土師器	台付甕	F-W11	SH169/324	—	—	—	内：不明 外：不明	7.5YR6/4にぶい橙	脚頭部 9/12	
747	427-07	土師器	台付甕	F-W11	SH169/324 (SH198)	—	—	—	内：工具ナデ？、ナデ 外：ナデ、ハケ	10YR8/3浅黄橙	脚頭部 10/12	小型S字状口縁甕？
748	426-06	土師器	台付甕	—	SH169/324	—	—	6.9	内：ナデ、シボリ痕、ハケ 外：ナデ、タタキ？	2.5Y7/3浅黄	脚頭部 3/12	取り上げNo.13
749	425-06	土師器	台付甕	—	SH169/324	—	—	7.2	内：オサエ、ナデ、ハケ 外：ハケ	10YR7/4にぶい黄橙	5/12	取り上げNo.13
750	428-06	土師器	台付甕	F-W11	SH169/324 (SH198)	—	—	7.8	内：ナデ 外：ハケ、ナデ	7.5YR7/4にぶい橙	2/12	
751	410-02	土師器	台付甕	F-V10	SH169/324	—	—	8.2	内：シボリ痕 外：ハケ	10YR7/3にぶい黄橙	1/12	
752	424-03	土師器	台付甕	—	SH169/324	—	—	6.8	内：ナデ、ハケ 外：ハケ、ナデ	2.5Y6/3にぶい黄	5/12	取り上げNo.13
753	425-05	土師器	台付甕	—	SH169/324	—	—	7.4	内：ナデ、ハケ 外：ナデ、ハケ	7.5YR6/3にぶい褐	6/12	取り上げNo.13
754	419-01	土師器	台付甕	F-W10	SH169/324	—	—	7.8	内：オサエ、ナデ 外：ハケ	7.5YR7/3にぶい橙	1/12	
755	424-07	土師器	台付甕	—	SH169/324	—	—	8.4	内：ナデ 外：ナデ、ハケ	5YR6/4にぶい橙	3/12	取り上げNo.13
756	409-06	土師器	S字状口縁甕	F-W11	SH169/324	8.8	—	—	内：ナデ、ヨコナデ 外：ハケ、ヨコナデ、沈線	10YR8/3浅黄橙	8/12	取り上げNo.5・6、 小型品、外面スス付着
757	416-04	土師器	S字状口縁甕	F-V・W10	SH169/324	10.8	—	—	内：ナデ？、ヨコナデ 外：ハケ、ヨコナデ	2.5Y7/3浅黄	5/12	
758	423-01	土師器	S字状口縁甕	F-W11	SH169/324	11.8	—	—	内：工具ナデ、オサエ、ナデ、ヨコナデ 外：ハケ、ヨコナデ、沈線？	10YR7/3にぶい黄橙	1/12	
759	427-04	土師器	S字状口縁甕	F-W11	SH169/324 (SH198)	13.8	—	—	内：ナデ、ヨコナデ 外：ヨコナデ	7.5YR8/4浅黄橙	1/12	
760	426-03	土師器	S字状口縁甕	F-W11	SH169/324	12.0	—	—	内：ナデ、ヨコナデ 外：ハケ、ヨコナデ	10YR7/3にぶい黄橙	1/12	外面スス付着
761	419-05	土師器	S字状口縁甕	F-W11	SH169/324	—	—	—	内：ナデ、ヨコナデ 外：ハケ、ヨコナデ	10YR7/3にぶい黄橙	小片	外面スス付着
762	419-06	土師器	S字状口縁甕	F-W11	SH169/324	—	—	—	内：ハケ、ヨコナデ 外：ヨコナデ、押し列点文	10YR7/3にぶい黄橙	小片	
763	428-03	土師器	S字状口縁甕	F-W11	SH169/324 (SH198)	—	—	—	内：ヨコナデ 外：ヨコナデ、押し列点文	2.5Y7/2灰黄	小片	
764	423-03	土師器	S字状口縁甕	F-V10	SH169/324	—	—	—	内：ナデ、ヨコナデ 外：ハケ、ヨコナデ、工具痕	10YR7/2にぶい黄橙	頭部 2/12	外面スス付着
765	404-01	土師器	S字状口縁甕	—	SH169/324	16.4	—	—	内：オサエ、ハケ、ヨコナデ 外：ハケ、ヨコナデ	10YR6/2灰黄褐	12/12	取り上げNo.17、外面 スス付着
766	421-02	土師器	S字状口縁甕	—	SH169/324 土器群下層	16.2	—	—	内：オサエ、ナデ、ハケ、ヨコナデ 外：ハケ、ヨコナデ	10YR8/3浅黄橙	10/12	外面スス付着
767	414-01	土師器	S字状口縁甕	—	SH169/324	15.1	—	—	内：オサエ、ナデ、工具ナデ、ヨコナデ 外：ハケ、ヨコナデ	10YR8/3浅黄橙	11/12	取り上げNo.6、外面 スス付着
768	403-01	土師器	S字状口縁甕	—	SH169/324	13.0	27.2	8.1	内：オサエ、ナデ、ハケ、ヨコナデ 外：ナデ、ハケ、ヨコナデ	10YR7/2にぶい黄橙	1/12	取り上げNo.17、外面ス ス付着、内面コゲ付着
769	304-01	土師器	S字状口縁甕	—	SH169/324	19.2	27.2	9.8	内：オサエ、ナデ、ハケ、ヨコナデ 外：ヨコナデ、ハケ	内：7.5YR7/2明灰 褐、7.5YR5/3にぶい 褐 外：7.5YR8/2灰白、 10YR7/4にぶい黄橙	6/12	取り上げNo.20、下半 部二次被熱、外面ス ス付着
770	416-03	土師器	S字状口縁甕	F-W11	SH169/324	14.0	—	—	内：ハケ、ヨコナデ 外：ヨコナデ、押し列点文	2.5Y7/2灰黄	2/12	
771	420-04	土師器	S字状口縁甕	F-W11	SH169/324	15.4	—	—	内：オサエ、ナデ、ハケ、ヨコナデ 外：ハケ、ヨコナデ、押し列点文	10YR8/3浅黄橙	1/12	
772	426-01	土師器	S字状口縁甕	—	SH169/324	16.0	—	—	内：オサエ、ナデ、ハケ、ヨコナデ 外：ハケ、ヨコナデ、押し列点文	2.5Y7/3浅黄	1/12	取り上げNo.13
773	425-03	土師器	S字状口縁甕	—	SH169/324	14.8	—	—	内：工具ナデ、ヨコナデ 外：ハケ、ヨコナデ	10YR7/4にぶい黄橙	2/12	取り上げNo.13
774	425-02	土師器	S字状口縁甕	F-W11	SH169/324	14.0	—	—	内：工具ナデ？、ナデ、ハケ、ヨコナデ 外：ハケ、ヨコナデ	5YR6/4にぶい橙	3/12	

報告 No.	実測 No.	種別	器種	グリッド	出土遺構	口径 (cm)	器高 (cm)	底径 (cm)	調整・文様等	色調	残存 度	備考
775	409-08	土師器	S字状口縁甕	F-W11	SH169/324	19.4	—	—	内：ハケ、ヨコナデ 外：ハケ、ヨコナデ	10YR6/3にぶい黄橙	1/12	
776	409-07	土師器	S字状口縁甕	F-W11	SH169/324	18.6	—	—	内：ハケ？、ヨコナデ 外：ヨコナデ	10YR6/3にぶい黄橙	1/12	
777	420-02	土師器	S字状口縁甕	—	SH169/324 土器群下層	18.2	—	—	内：オサエ、ナデ、ハケ、ヨコナデ 外：ハケ、ヨコナデ	10YR8/3浅黄橙	4/12	外面スス付着
778	418-01-03	土師器	S字状口縁甕	F-W11	SH169/324	21.6	—	—	内：オサエ、ハケ、ヨコナデ 外：ハケ、ヨコナデ	10YR8/2灰白	3/12	
779	409-05	土師器	S字状口縁甕	F-V10	SH169/324	—	—	—	内：オサエ、ナデ 外：ハケ	5YR6/6橙	頸部 3/12	
780	423-08	土師器	S字状口縁甕	—	SH169/324	—	—	—	内：オサエ、ナデ 外：ハケ	7.5YR7/3にぶい橙	脚頭部 12/12	取り上げNo.19、二次被熱、脚部内面スス付着、底部内面粗い粘土貼り付け
781	403-02	土師器	S字状口縁甕	—	SH169/324	—	—	—	内：オサエ 外：ハケ	10YR5/3にぶい黄橙	脚頭部 11/12	取り上げNo.17
782	419-04	土師器	S字状口縁甕	F-W11	SH169/324	—	—	—	内：オサエ？、ハケ 外：ハケ	10YR7/3にぶい黄橙	脚頭部 3/12	
783	405-02	土師器	S字状口縁甕	F-W11	SH169/324	—	—	—	内：オサエ、ナデ 外：ハケ	10YR6/4にぶい黄橙	脚頭部 12/12	底部内面粗い粘土貼り付け
784	410-03	土師器	S字状口縁甕	F-V11	SH169/324	—	—	—	内：オサエ、ナデ、ハケ 外：ハケ	5YR6/4にぶい橙	脚頭部 12/12	二次被熱
785	428-02	土師器	S字状口縁甕	F-W11	SH169/324 (SH198)	—	—	—	内：オサエ、ナデ 外：ハケ	5YR7/4にぶい橙	脚頭部 2/12	
786	425-07	土師器	S字状口縁甕	—	SH169/324	—	—	—	内：オサエ、ハケ 外：ハケ	5YR6/4にぶい橙	脚頭部 12/12	取り上げNo.13、底部上下粗い粘土貼り付け
787	405-01	土師器	S字状口縁甕	F-V10 F-W11	SH169/324	—	—	8.8	内：オサエ、ナデ 外：ナデ、ハケ	2.5Y7/2灰黄	11/12	取り上げNo.17
788	417-04	土師器	S字状口縁甕	F-W10	SH169/324	—	—	8.0	内：オサエ、工具ナデ 外：ナデ、ハケ	2.5Y6/3にぶい黄	4/12	
789	423-04	土師器	S字状口縁甕	F-V10	SH169/324	—	—	9.8	内：オサエ、工具ナデ 外：ハケ	10YR5/2灰黄褐	2/12	
790	425-08	土師器	S字状口縁甕	F-W10	SH169/324	—	—	10.0	内：オサエ、ナデ 外：ナデ、ハケ	2.5Y7/3浅黄	9/12	
791	424-05	土師器	S字状口縁甕	—	SH169/324	—	—	8.4	内：オサエ、ナデ 外：ナデ、ハケ	7.5YR6/4にぶい橙	脚頭部 4/12	取り上げNo.13、脚部内面スス付着、二次被熱、底部内面粗い粘土貼り付け、脚頂部普通の粘土貼り付け
792	410-04	土師器	S字状口縁甕	F-W11	SH169/324	—	—	9.2	内：ナデ 外：不明	10YR7/2にぶい黄橙	1/12	
793	426-05	土師器	S字状口縁甕	—	SH169/324	—	—	10.0	内：オサエ、ナデ 外：ナデ	2.5Y6/2灰黄	3/12	取り上げNo.17
794	410-05	土師器	S字状口縁甕	F-W11	SH169/324	—	—	9.8	内：オサエ、ナデ 外：ナデ、ハケ	10YR6/2灰黄褐	2/12	
795	411-02	土師器	有稜高坏	F-W10	SH169/324	14.8	—	—	内：ハケ、ミガキ？ 外：不明	10YR7/3にぶい黄橙	1/12	
796	419-02	土師器	有稜高坏？	F-V-W11	SH169/324	—	—	—	内：ミガキ、ヨコナデ 外：ミガキ	5YR6/6橙	小片	
797	407-01	土師器	有稜高坏？	F-W11	SH169/324	—	—	—	内：ミガキ 外：ミガキ	10YR6/4にぶい黄橙	小片	
798	408-01	土師器	有稜高坏	F-W11	SH169/324	24.8	—	—	内：ハケ、ミガキ 外：ハケ、ミガキ、ナデ？	10YR6/3にぶい黄橙	10/12	取り上げNo.12
799	420-01	土師器	有稜高坏	—	SH169/324	24.2	—	—	内：ハケ、ミガキ、ヨコナデ 外：ハケ、ミガキ、ヨコナデ	10YR8/3浅黄橙	5/12	取り上げNo.15、口縁部歪み大きい
800	413-02	土師器	有稜高坏	F-W10	SH169/324	17.3	—	—	内：シボリ痕、ハケ、ミガキ、ヨコナデ 外：ハケ、ミガキ、ヨコナデ、直線文	10YR8/3浅黄橙	5/12	取り上げNo.8、外面スス付着
801	421-01	土師器	有稜高坏	F-V10	SH169/324	20.0	13.5	10.4	内：ヨコナデ、シボリ痕、ミガキ 外：ハケ、ミガキ、透孔	7.5YR7/6橙	7/12	取り上げNo.14、3方透孔
802	301-01	土師器	有稜高坏	—	SH169/324	22.5	13.7	10.6	内：ヨコナデ、ハケ、シボリ痕、ミガキ 外：ハケ、ミガキ、ケズリ、透孔、ヨコナデ	2.5YR6/6橙	12/12	取り上げNo.2、3方透孔、坏部内面スス付着、二次被熱
803	422-09	土師器	有稜高坏	F-W11	SH169/324	—	—	—	内：ミガキ 外：ハケ、ミガキ	7.5YR6/4にぶい橙	小片	
804	417-02	土師器	有稜高坏	F-V-W10	SH169/324	—	—	—	内：シボリ痕、ミガキ 外：ミガキ	2.5YR8/2灰白	頸部 12/12	
805	413-01	土師器	碗形高坏	F-V10	SH169/324	18.1	12.9	11.6	内：ハケ、ヨコナデ、シボリ痕、ミガキ 外：ハケ、ヨコナデ、ミガキ	10YR8/3浅黄橙	7/12	取り上げNo.17
806	416-06	土師器	高坏	F-W11	SH169/324	—	—	—	内：不明 外：ミガキ、透孔	2.5Y7/3浅黄	頸部 5/12	
807	428-05	土師器	高坏	F-W11	SH169/324 (SH198)	—	—	—	内：ハケ、シボリ痕、ナデ 外：ミガキ、透孔	10YR8/4浅黄橙	頸部 2/12	3方透孔
808	416-07	土師器	高坏	F-W11	SH169/324	—	—	—	内：シボリ痕 外：ミガキ、透孔	7.5YR6/6橙	頸部 12/12	
809	415-04	土師器	高坏	F-W11	SH169/324	—	—	—	内：ナデ 外：ミガキ、直線文、透孔	10YR7/4にぶい黄橙	頸部 6/12	3方透孔
810	405-03	土師器	高坏	F-W11	SH169/324	—	—	—	内：ナデ？ 外：ミガキ、透孔	10YR7/4にぶい黄橙	頸部 9/12	
811	411-03	土師器	高坏	F-W10	SH169/324	—	—	—	内：シボリ痕、ミガキ 外：ミガキ、透孔	10YR8/3浅黄橙	頸部 12/12	3方透孔

報告 No.	実測 No.	種別	器種	グリッド	出土遺構	口径 (cm)	器高 (cm)	底径 (cm)	調整・文様等	色調	残存 度	備考
812	419-09	土師器	高坏	F-W11	SH169/324	—	—	—	内：ミガキ？ 外：ミガキ、直線文、透孔	7.5YR8/4浅黄橙	頸部 12/12	3方透孔
813	427-08	土師器	高坏	F-W11	SH169/324 (SH198)	—	—	—	内：ナデ、シボリ痕、ミガキ？ 外：ハケ、ミガキ、透孔	7.5YR8/6浅黄橙	頸部 6/12	3方透孔
814	422-01	土師器	高坏	F-W11	SH169/324	—	—	—	内：シボリ痕 外：ミガキ、透孔	2.5YR8/2灰白	頸部 12/12	3方透孔
815	424-06	土師器	高坏	—	SH169/324	—	—	—	内：ナデ、シボリ痕 外：ミガキ、透孔	10YR6/4にぶい黄橙	頸部 6/12	取り上げNo.13
816	424-02	土師器	高坏	—	SH169/324	—	—	—	内：ナデ、ハケ、シボリ痕 外：ミガキ、透孔	10YR7/4にぶい黄橙	脚柱部 2/12	取り上げNo.13、3方透孔
817	424-04	土師器	高坏	—	SH169/324	—	—	—	内：シボリ痕 外：ミガキ、透孔	7.5YR6/4にぶい黄橙	頸部 7/12	取り上げNo.13、3方透孔
818	411-04	土師器	高坏	F-W10 F-V11	SH169/324	—	—	—	内：ハケ、オサエ 外：ミガキ、透孔	7.5YR5/3にぶい黄	脚裾部 2/12	3方透孔
819	428-07	土師器	高坏	F-W11	SH169/324 (SH198)	—	—	—	内：工具ナデ、ヨコナデ 外：ヨコナデ、ハケ	7.5YR7/4にぶい黄	小片	
820	426-07	土師器	高坏	—	SH169/324	—	—	8.6	内：ナデ、シボリ痕 外：ミガキ、透孔	7.5YR6/4にぶい黄	3/12	取り上げNo.13、4方透孔
821	417-05	土師器	高坏？	F-V・W10	SH169/324	—	—	—	内：ナデ、ヨコナデ 外：ハケ、ヨコナデ	2.5Y7/3浅黄	小片	
822	412-02	土師器	高坏	F-V10	SH169/324	—	—	7.8	内：ナデ 外：ミガキ、透孔	10YR8/2灰白	2/12	
823	405-04	土師器	器台	F-V11	SH169/324	6.8	—	—	内：ミガキ 外：ミガキ、ヨコナデ	7.5YR6/6橙	10/12	
824	412-05	土師器	器台？	F-W11	SH169/324	10.0	—	—	内：ミガキ 外：ミガキ、ヨコナデ	7.5YR5/3にぶい黄	1/12	
825	411-05	土師器	器台	F-W11	SH169/324	10.9	—	—	内：ミガキ 外：ミガキ	10YR7/3にぶい黄橙	3/12	
826	303-02	土師器	器台	—	SH169/324	11.5	—	—	内：ヨコナデ、ハケ、シボリ痕、ミガキ 外：ハケ、ミガキ	2.5Y7/3浅黄	3/12	取り上げNo.4
827	300-01	土師器	器台	—	SH169/324	8.7	10.0	12.5	内：ハケ、シボリ痕、ミガキ 外：ヨコナデ、ミガキ、直線文、透孔	2.5YR6/6橙	12/12	取り上げNo.9、3方透孔
828	060-01	土師器	器台	F-W11	SH169/324	8.4	—	12.4	内：ヨコナデ、ハケ、ナデ、ミガキ 外：ハケ、ミガキ、直線文、透孔	7.5YR7/4にぶい黄	2/12	
829	407-05	土師器	器台	F-V10	SH169/324	—	—	—	内：ハケ 外：ハケ、透孔	7.5YR7/6橙	頸部 3/12	
830	415-05	土師器	器台	F-W11	SH169/324	—	—	—	内：ハケ、ナデ、ミガキ 外：ミガキ、透孔	7.5YR6/6橙	頸部 10/12	二段3方透孔
831	429-01	土師器	器台？	F-W11	SH169/324 (SH198)	—	—	9.6	内：ハケ、ミガキ 外：ハケ、ミガキ、ヨコナデ	10YR8/3浅黄橙	2/12	
832	423-07	土師器	鉢	—	SH169/324	7.3	4.5	4.4	内：工具ナデ、ヨコナデ 外：ナデ、ヨコナデ	10YR7/3にぶい黄橙	12/12	取り上げNo.15
833	423-02	土師器	鉢	F-W11	SH169/324	12.0	5.3	—	内：工具ナデ、ミガキ 外：ミガキ、ヨコナデ、穿孔	10YR8/3浅黄橙	6/12	底部焼成後穿孔
834	424-01	土師器	鉢	—	SH169/324	9.6	8.2	3.2	内：工具ナデ、ヨコナデ 外：ナデ、ハケ、ヨコナデ	7.5YR6/4にぶい黄	5/12	取り上げNo.13
835	410-01	土師器	鉢	F-W10	SH169/324	8.6	—	—	内：ナデ、ヨコナデ 外：ハケ、ヨコナデ	10YR7/3にぶい黄橙	1/12	
836	300-02	土師器	鉢	F-W11	SH169/324 壁際溝	9.4	8.0	4.8	内：ナデ、ヨコナデ 外：ハケ、ヨコナデ	10YR8/3浅黄橙	3/12	
837	302-02	土師器	鉢	—	SH169/324	10.4	8.0	4.3	内：オサエ、ナデ、ヨコナデ 外：ハケ、ヨコナデ	10YR8/3浅黄橙	3/12	取り上げNo.17
838	425-04	土師器	鉢？	—	SH169/324	—	—	6.0	内：オサエ、ナデ 外：オサエ、ナデ	2.5Y6/2灰黄	6/12	取り上げNo.13
839	418-02-04	土師器	鉢	F-V10 F-W10・11	SH169/324	41.8	—	—	内：ナデ、ハケ、ヨコナデ 外：ハケ、ヨコナデ、沈線	10YR7/4にぶい黄橙	1/12	大型品
840	411-01	土師器	有孔鉢	F-W10	SH169/324	—	—	4.4	内：ハケ 外：オサエ？、穿孔	10YR7/3にぶい黄橙	4/12	
841	302-01	土師器	有孔鉢	—	SH169/324	21.9	11.0	4.9	内：ハケ 外：オサエ、ハケ、穿孔	10YR8/4浅黄橙	6/12	取り上げNo.9
842	420-03	土師器	不明土製品	F-W11	SH169/324	長さ 2.9	幅 2.8	厚さ 0.4	表：ハケ、ナデ、刻目 裏：ハケ、ナデ	2.5Y7/2灰黄	小片	小型板状
843	469-03	石製品	砥石	F-W11	SH169/324	長さ 9.6	幅 3.8	厚さ 2.9	摩滅、擦痕、線状痕		一部欠	130.0g、使用面4面、流紋岩
844	385-01	縄文土器	深鉢	F-V10	SH169/324	—	—	—	内：ナデ 外：ナデ、沈線、押圧？	10YR5/4にぶい黄褐	小片	
845	467-02	石製品	磨製石斧 (敵石)	F-V10	SH169/324 下層ピット	長さ 12.1	幅 5.7	厚さ 2.7	研磨、敵打痕		一部欠	371.3g、定角式、敵石に転用、安山岩
846	020-01	土師器	壺	F-H21	SH175	—	—	5.4	内：ハケ、オサエ、ナデ 外：ナデ、ミガキ？、山形文、列点 文、赤彩	10YR8/4浅黄橙	12/12	二枚貝貝殻腹縁施文
847	020-04	土師器	く字状口縁甕	F-J21	SH175	20.8	—	—	内：ハケ、工具ナデ？、ヨコナデ 外：ヨコナデ	10YR8/2灰白	2/12	外面スス付着
848	020-05	土師器	台付甕	F-J21	SH175	—	—	6.8	内：ナデ 外：ハケ、ナデ	10YR7/3にぶい黄橙	3/12	二次被熱
849	020-02	土師器	椀形高坏	F-J21	SH175	13.3	—	—	内：不明 外：ミガキ、ヨコナデ、直線文	7.5YR7/6橙	6/12	
850	020-03	土師器	器台	F-J21	SH175	—	—	—	内：シボリ痕、ナデ、ハケ 外：ミガキ、オサエ、ナデ？、ハケ	7.5YR7/4にぶい黄	8/12	外面スス付着
851	018-03	土師器	広口壺	—	SH176	12.0	—	—	内：ナデ 外：ヨコナデ、ナデ	2.5Y7/3浅黄	1/12	

報告 No.	実測 No.	種別	器種	グリッド	出土遺構	口径 (cm)	器高 (cm)	底径 (cm)	調整・文様等	色調	残存 度	備考
852	170-02	土師器	S字状口縁甕?	—	SH176	—	—	7.8	内：ナデ 外：ヨコナデ、ハケ	2.5Y8/3浅黄	1/12	
853	018-04	土師器	有稜高坏	—	SH176	—	—	—	内：ハケ、ナデ、ミガキ 外：ミガキ、透孔	10YR8/3浅黄橙	頸部 12/12	取り上げNo.1、3方 透孔
854	133-01	石製品	砥石	F-C14	SH176	長さ 15.7	幅 15.6	厚さ 6.7	線状痕		一部欠 ?	取り上げNo.2、2.6kg、 使用面1面、砂岩
855	015-02	土師器	瓢形壺	F-J16	SH177	11.4	—	—	内：ミガキ 外：ハケ、ミガキ、ナデ	7.5YR7/6橙	1/12	
856	018-06	土師器	広口壺	—	SH177	12.9	—	—	内：ハケ、ナデ?、ヨコナデ 外：ハケ、ヨコナデ	10YR8/3浅黄橙	1/12	
857	170-01	土師器	広口壺	F-I16	SH177	14.2	—	—	内：ヨコナデ 外：ヨコナデ	内：5YR7/6橙 外：10YR8/3浅黄橙	1/12	
858	016-01	土師器	広口壺	F-I16	SH177	15.7	—	—	内：ハケ、ナデ、工具ナデ、ヨコナデ 外：オサエ、ヨコナデ	10YR8/2灰白	10/12	取り上げNo.8～11
859	018-01	土師器	広口壺	F-I16	SH177	24.8	—	—	内：ミガキ、赤彩 外：ハケ、ヨコナデ、擬凹線文、沈 線?、赤彩	10YR5/2灰黄褐	4/12	
860	015-01	土師器	広口壺	F-I16	SH177	18.0	—	—	内：オサエ、ナデ、ミガキ 外：ハケ、ミガキ、ヨコナデ、擬凹 線文、直線文、列点文、赤彩?	10YR6/1褐灰	5/12	取り上げNo.1・2・ 6
861	017-01	土師器	広口壺	F-J17	SH177	—	—	8.1	内：ハケ、オサエ、ナデ 外：ケズリ、ナデ、ハケ、工具痕、 赤彩	2.5Y7/2灰黄	12/12	取り上げNo.12
862	016-02	土師器	壺	F-I16	SH177	—	—	—	内：工具ナデ?、ナデ 外：ハケ	2.5Y7/2灰黄	9/12	
863	019-01	土師器	壺	F-I16	SH177	—	—	—	内：ハケ、工具ナデ 外：ハケ、ミガキ、ナデ	10YR6/1褐灰	7/12	
864	018-05	土師器	壺	F-I16	SH177	—	—	8.0	内：不明 外：ナデ、オサエ、工具ナデ、ハケ	2.5Y4/1黄灰	12/12	
865	018-02	土師器	台付甕	F-I16	SH177	—	—	7.2	内：ナデ 外：ハケ、ナデ	2.5Y7/3浅黄	6/12	
866	169-07	土師器	台付甕	F-J16	SH177	—	—	—	内：工具ナデ、オサエ、ナデ? 外：ハケ、ヨコナデ	7.5YR8/4浅黄橙	脚頸部 1/12	外面スス付着
867	190-03	土師器	壺	F-M16	SH178	—	—	—	内：オサエ?、ナデ、ハケ 外：ハケ	内：7.5YR8/6浅黄 橙、2.5Y7/4浅黄 外：10YR8/6黄橙	頸部 1/12	
868	435-01	土師器	壺	F-M16	SH178 床面	—	—	7.7	内：工具ナデ、ナデ 外：ナデ、ハケ	10YR6/3にぶい黄橙	12/12	
869	434-05	土師器	壺	F-L15 F-M16	SH178	—	—	4.2	内：ナデ 外：ナデ?	7.5YR5/4にぶい褐	12/12	
870	435-06	土師器	壺	F-M15	SH178	—	—	4.2	内：ナデ 外：ナデ	10YR7/2にぶい黄橙	12/12	
871	060-02	土師器	壺	F-M16	SH178	—	—	—	内：ナデ 外：ハケ、ミガキ	10YR6/3にぶい黄橙	12/12	
872	060-03	土師器	壺	F-M17	SH178	—	—	—	内：ハケ 外：ナデ?	7.5YR8/6浅黄橙	12/12	取り上げNo.1
873	190-02	土師器	壺	F-M16	SH178	—	—	4.2	内：不明 外：ナデ、ハケ	7.5YR1.7/1黒、2.5 YR6/6橙、7.5YR7/4 にぶい橙	2/12	
874	435-04	土師器	く字状口縁甕	F-M15	SH178	15.6	—	—	内：ハケ、ヨコナデ 外：ハケ、ヨコナデ、工具痕?	10YR6/3にぶい黄橙	1/12	外面スス付着
875	060-04	土師器	く字状口縁甕	F-M16	SH178	13.2	—	—	内：オサエ、ナデ、ヨコナデ 外：ハケ、ヨコナデ	7.5YR6/4にぶい橙	2/12	外面スス付着、受口 状口縁甕?
876	060-07	土師器	く字状口縁甕	F-M16	SH178	—	—	—	内：ナデ、ヨコナデ 外：ハケ、ヨコナデ	5YR7/6橙	小片	
877	436-05	土師器	受口状口縁甕	F-M15	SH178	—	—	—	内：ヨコナデ 外：ハケ、ヨコナデ、列点文	10YR7/4にぶい黄橙	小片	外面スス付着
878	435-05	土師器	甕	F-M15	SH178	—	—	—	内：ナデ、ハケ? 外：ナデ、ヨコナデ	2.5Y7/2灰黄	小片	口縁部?
879	189-07	土師器	台付甕	F-M16	SH178	—	—	—	内：ハケ 外：ハケ	内：10YR8/3浅黄橙 外：5YR7/4にぶい 橙、5YR8/4淡橙、 7.5YR4/2灰褐	脚頸部 2/12	二次被熱
880	436-04	土師器	台付甕	F-M15	SH178	—	—	—	内：ナデ 外：ナデ、ハケ	7.5YR5/3にぶい褐	小片	二次被熱
881	435-07	土師器	台付甕	F-M15	SH178	—	—	—	内：ナデ 外：不明	10YR8/4浅黄橙	脚頸部 9/12	
882	436-03	土師器	台付甕	F-M15	SH178	—	—	7.6	内：ナデ 外：不明	7.5YR6/4にぶい橙	1/12	二次被熱、S字状口 縁甕?
883	435-02	土師器	台付甕	F-L15 F-M16	SH178	—	—	8.6	内：工具ナデ、シボリ痕 外：ハケ	10YR7/4にぶい黄橙	3/12	内面コグ付着?
884	060-05	土師器	S字状口縁甕	F-M16	SH178	15.8	—	—	内：オサエ、ナデ、ヨコナデ 外：ハケ、ヨコナデ	7.5YR8/4浅黄橙	1/12	
885	434-04	土師器	有稜高坏	F-L15 F-M16	SH178 床面	20.5	12.2	9.7	内：ヨコナデ、ハケ、ナデ、ミガキ 外：ハケ、ミガキ、透孔	7.5YR6/6橙	9/12	内面口縁部付近スス 付着、脚裾部二次被 熱、3方透孔
886	060-08	土師器	椀形高坏	F-M16	SH178	—	—	—	内：ミガキ、ヨコナデ 外：ハケ、ミガキ、ヨコナデ	10YR8/4浅黄橙	小片	
887	190-04	土師器	椀形高坏	F-M16	SH178	11.2	—	—	内：ミガキ 外：ミガキ、ヨコナデ	10YR8/4浅黄橙、 10YR6/4にぶい黄橙	2/12	
888	435-03	土師器	高坏	F-L15 F-M16	SH178	—	—	—	内：不明 外：不明	7.5YR8/6浅黄橙	頸部 6/12	

報告 No.	実測 No.	種別	器種	グリッド	出土遺構	口径 (cm)	器高 (cm)	底径 (cm)	調整・文様等	色調	残存 度	備考
889	436-01	土師器	高坏	F-M15	SH178	—	—	—	内：ナデ、工具ナデ、シボリ痕、ミガキ 外：ハケ、ミガキ、透孔	7.5YR7/4にぶい橙	頸部 12/12	3方透孔
890	060-06	土師器	高坏	F-M16	SH178	—	—	9.2	内：ヨコナデ、ハケ、ミガキ 外：ヨコナデ、ミガキ、透孔	10YR7/3にぶい黄橙	1/12	3方透孔
891	435-08	土師器	手焙形土器	F-M15	SH178	—	—	—	内：ナデ 外：ハケ、ナデ、突帯	10YR7/3にぶい黄橙	小片	
892	060-09	土師器	高坏	F-X11	SH183 貯蔵穴 (SH182 P1)	—	—	—	内：ハケ 外：ミガキ、透孔	5YR7/4にぶい橙	頸部 12/12	3方透孔
893	060-11	土師器	瓢形壺	F-X12	SH183 (SH182)	5.8	—	—	内：ミガキ、ヨコナデ 外：ミガキ、ヨコナデ？、直線文、 連弧文	7.5YR7/4にぶい橙	4/12	二枚貝貝殻腹縁施文
894	189-05	土師器	広口壺	F-X11	SH183	—	—	—	内：ナデ 外：ハケ、ヨコナデ、列点文	内：10YR8/2灰白 外：10YR8/4浅黄橙	小片	
895	060-10	土師器	受口状口縁甕	F-X12	SH183 (SH182)	—	—	—	内：ハケ、ヨコナデ 外：ハケ、ヨコナデ、列点文	10YR5/3にぶい黄褐	小片	外面スス付着
896	190-01	土師器	台付甕	F-W11	SH183	—	—	—	内：ケズリ、ナデ 外：ハケ	内：10YR8/3浅黄橙、 10YR6/1褐灰、10YR 2/2黒褐 外：7.5YR6/4にぶい 橙 7.5YR4/1褐灰、 7.5YR3/1黒褐	体部 5/12	外面スス付着、内面 コゲ付着
897	189-02	土師器	台付甕	F-X11	SH183	—	—	—	内：ナデ 外：ハケ、ナデ	内：10YR8/3浅黄橙、 10YR4/1褐灰 外：10YR5/2灰黄褐、 10YR6/3にぶい黄橙	脚頭部 2/12	
898	438-04	土師器	S字状口縁甕	—	SH183	—	—	—	内：オサエ、ナデ 外：ハケ	10YR8/2灰白	小片	底部内面粗い粘土貼 り付け
899	189-03	土師器	有稜高坏	F-X12	SH183 (SH182)	—	—	—	内：ハケ、ミガキ？ 外：ミガキ	内：7.5YR8/4浅黄橙、 7.5YR7/4にぶい橙 外：5YR7/6橙	脚頭部 3/12	
900	438-03	土師器	高坏	F-X10	SH183	—	—	—	内：シボリ痕 外：ミガキ？、直線文、透孔	5YR5/4にぶい赤褐	小片	
901	438-01	土師器	高坏	F-X10	SH183	—	—	—	内：シボリ痕 外：ハケ、ミガキ、透孔	10YR8/2灰白	頸部 2/12	3方透孔
902	438-02	土師器	高坏	F-X10	SH183	—	—	—	内：シボリ痕、ハケ、ミガキ 外：透孔	10YR8/2灰白	脚柱部 2/12	
903	189-04	土師器	高坏	F-X11	SH183	—	—	—	内：オサエ、ナデ、シボリ痕、ミガキ 外：ハケ、ミガキ、透孔	内：10YR8/3浅黄橙 外：10YR7/1灰白	脚頭部 1/12	
904	004-04	土師器	壺	F-Y12	SH187	—	—	7.0	内：ハケ 外：ナデ、オサエ	10YR5/3にぶい黄褐	6/12	外面スス付着
905	005-04	土師器	壺	F-Y12	SH187	—	—	7.8	内：ハケ 外：ナデ、オサエ	10YR8/2灰白	3/12	
906	004-01	土師器	く字状口縁台 付甕	F-X11	SH187	12.0	12.5	6.0	内：ハケ、オサエ、ナデ、ヨコナデ 外：ハケ、ヨコナデ	10YR7/4にぶい黄橙	7/12	取り上げNo.1、外面 スス付着
907	004-03	土師器	有稜高坏？	F-X12	SH187	—	—	—	内：ミガキ、ヨコナデ 外：ハケ、ミガキ	7.5YR6/6橙	小片	取り上げNo.2
908	002-02	土師器	高坏	G-A12	SH187 床面	—	—	—	内：ナデ 外：ハケ、ミガキ、透孔	7.5YR7/4にぶい橙	頸部 12/12	3方透孔
909	003-08	土師器	高坏	G-A11	SH187	—	—	—	内：シボリ痕 外：直線文、透孔	7.5YR8/6浅黄橙	頸部 12/12	3方透孔
910	004-02	土師器	手焙形土器	F-Y12	SH187	—	—	—	内：ナデ？ 外：ハケ	7.5YR6/8橙	小片	
911	003-06	土師器	壺	F-Y11	SH188 貯蔵穴 (SH189 P1)	—	—	5.0	内：ナデ？ 外：ハケ	2.5Y8/3淡黄	4/12	南西隅側貯蔵穴
912	189-06	土師器	台付甕	F-Y11	SH188 貯蔵穴	—	—	—	内：ナデ？ 外：ナデ？	内：10YR5/1褐灰、 10YR2/1黒、5Y6/1灰 外：10YR8/3浅黄橙、 10YR5/2灰黄褐、10 YR3/2黒褐	体部 3/12	南西隅側貯蔵穴
913	003-04	土師器	S字状口縁甕	F-Y11	SH188 貯蔵穴 (SH189 P1)	—	—	—	内：ナデ、ハケ、ヨコナデ 外：ハケ、ヨコナデ	10YR8/2灰白	1/12	外面スス付着、南西 隅側貯蔵穴
914	439-07	土師器	広口壺	F-Y10	SH188	14.2	—	—	内：オサエ、ハケ、ナデ、ヨコナデ 外：ハケ、ヨコナデ	10YR5/2灰黄褐	3/12	外面スス付着、体部 片あり
915	438-08	土師器	広口壺	G-A10	SH188	16.7	—	—	内：ナデ、ハケ 外：ハケ、擬凹線文、棒状浮文	10YR8/3浅黄橙	4/12	
916	005-03	土師器	壺	G-A10	SH188	—	—	—	内：ナデ 外：ハケ、工具痕	10YR8/2灰白	体部 2/12	取り上げNo.1周辺
917	440-05	土師器	く字状口縁甕	G-A10	SH188	—	—	—	内：ヨコナデ 外：ハケ、ヨコナデ、工具痕	10YR8/3浅黄橙	小片	
918	438-07	土師器	く字状口縁甕	F-Y10	SH188	14.9	—	—	内：工具ナデ、ヨコナデ 外：ハケ、ヨコナデ	7.5YR7/4にぶい橙	1/12	
919	005-01	土師器	く字状口縁甕	G-A10	SH188	13.6	—	—	内：ハケ 外：ハケ、ヨコナデ	10YR8/4浅黄橙	4/12	取り上げNo.1周辺
920	189-01	土師器	受口状口縁甕	F-Y10	SH188	15.1	—	—	内：ナデ、ヨコナデ 外：ハケ、ヨコナデ	2.5Y8/3淡黄	1/12	
921	439-04	土師器	甕	G-A10	SH188	—	—	—	内：ケズリ、オサエ、ハケ、ヨコナデ 外：ハケ、ヨコナデ	10YR8/3浅黄橙	頸部 1/12	外面スス付着

報告 No.	実測 No.	種別	器種	グリッド	出土遺構	口径 (cm)	器高 (cm)	底径 (cm)	調整・文様等	色調	残存 度	備考
922	440-02	土師器	台付甕	—	SH188	—	—	—	内：ナデ 外：ハケ、工具ナデ	10YR7/3にぶい黄橙	脚頸部 3/12	
923	005-02	土師器	台付甕	G-A10	SH188	—	—	6.8	内：ハケ 外：ハケ	7.5YR7/3にぶい橙	8/12	取り上げNo.1
924	439-05	土師器	台付甕	F-Y10	SH188	—	—	7.0	内：ナデ、ヨコナデ、オサエ 外：ハケ	10YR7/4にぶい黄橙	3/12	
925	004-06	土師器	台付甕	F-Y10	SH188	—	—	5.2	内：ナデ、オサエ 外：ナデ、オサエ	7.5YR7/4にぶい橙	脚頸部 12/12	二次被熱
926	438-06	土師器	台付甕	G-A10	SH188	—	—	7.5	内：ナデ、ハケ 外：ナデ、ハケ	2.5Y8/2灰白	3/12	
927	439-03	土師器	台付甕	G-A10	SH188	—	—	6.9	内：ハケ 外：ハケ	2.5YR6/6橙	1/12	
928	439-06	土師器	S字状口縁甕	F-Y10	SH188	—	—	—	内：オサエ、ナデ 外：ハケ	2.5Y8/3淡黄	脚頸部 6/12	底部上下粗い粘土貼 り付け
929	440-01	土師器	S字状口縁甕	—	SH188	—	—	—	内：オサエ、ナデ、工具ナデ 外：ハケ	10YR8/8浅黄橙	脚頸部 12/12	底部上下粗い粘土貼 り付け
930	440-03	土師器	高坏	—	SH188	—	—	—	内：ミガキ 外：不明	5YR7/6橙	小片	内面スス付着
931	438-09	土師器	椀形高坏	F-Y10	SH188	—	—	—	内：シボリ痕、ミガキ 外：ミガキ、透孔	10YR8/3浅黄橙	頸部 12/12	3方透孔
932	439-02	土師器	高坏	G-A10	SH188	—	—	—	内：不明 外：不明	7.5YR7/6橙	頸部 1/12	3方透孔
933	004-05	土師器	高坏	F-Y10	SH188	—	—	—	内：ナデ、シボリ痕 外：ミガキ、直線文、透孔	7.5YR6/4にぶい橙	頸部 12/12	
934	440-04	土師器	高坏	F-Y10	SH188	—	—	—	内：シボリ痕 外：ミガキ？、透孔	7.5YR7/6橙	頸部 9/12	3方透孔
935	439-08	土師器	高坏	G-A10	SH188	—	—	—	内：シボリ痕 外：ハケ、直線文？、透孔	7.5YR7/6橙	頸部 12/12	3方透孔
936	475-06	土師器	器台	F-Y10	SH188 (Pit1)	10.0	—	—	内：ミガキ、ヨコナデ 外：ミガキ	7.5YR6/6橙	1/12	
937	439-01	土師器	器台	G-A10	SH188	—	—	—	内：ナデ、ハケ、シボリ痕？ 外：工具ナデ？、透孔？	10YR8/2灰白	頸部 12/12	
938	438-05	土師器	器台	G-A10	SH188	—	—	—	内：工具ナデ、ミガキ 外：ケズリ、ミガキ	10YR7/2にぶい黄橙	頸部 12/12	
939	600-10	土師器	広口壺	T11	SH188/SH189	13.8	—	—	内：ミガキ？ 外：ナデ、ヨコナデ、列点文	10YR8/4浅黄橙	1/12	SH3
940	600-05	土師器	台付甕	T11	SH188/SH189	—	—	—	内：ハケ 外：ハケ	7.5YR7/4にぶい橙	脚頸部 1/12	SH3、内面コゲ付着、 二次被熱
941	600-07	土師器	台付甕	T11	SH188/SH189	—	—	—	内：ナデ、ハケ 外：ハケ	10YR8/4浅黄橙	脚頸部 5/12	SH3、脚部内面スス付 着
942	600-08	土師器	高坏	T11	SH188/SH189	—	—	12.0	内：ヨコナデ、ハケ、ケズリ 外：ヨコナデ、ミガキ	2.5Y8/2灰白	1/12	SH3、器台？
943	176-02	土師器	直口壺	G-A10	SH189	10.0	—	—	内：ナデ？ 外：ミガキ、ヨコナデ	内：10YR7/4にぶい 黄橙 外：7.5YR7/6橙	1/12	
944	002-08	土師器	瓢形壺	G-B11	SH189	—	—	—	内：ミガキ 外：ミガキ	5YR6/6橙	頸部 1/12	
945	176-01	土師器	瓢形壺	G-A10	SH189	—	—	—	内：オサエ、ナデ 外：ミガキ、直線文、連弧文	10YR8/4浅黄橙	小片	二枚貝殻腹縁施文
946	001-04	土師器	広口壺	G-A11	SH189	—	—	—	内：ヨコナデ、赤彩 外：ハケ、ヨコナデ、赤彩	10YR8/2灰白	小片	
947	003-05	土師器	広口壺	F-Y11	SH189	17.8	—	—	内：ナデ、竹管文、列点文、赤彩 外：ナデ、ハケ、オサエ、擬凹線文、 棒状浮文、赤彩	5YR8/4淡橙	2/12	
948	001-03	土師器	壺	G-A11	SH189	—	—	—	内：ハケ？ 外：直線文、波状文	10YR8/2灰白	体部 1/12	
949	003-03	土師器	壺	F-Y11	SH189	—	—	7.6	内：ナデ、ハケ 外：ハケ、ナデ、オサエ	2.5Y6/2灰黄	体部 1/12	外面粘土粒貼り付け
950	176-05	土師器	く字状口縁甕	G-A12	SH189	12.5	—	—	内：ハケ、ヨコナデ 外：ヨコナデ、ハケ	内：10YR8/2灰白 外：10YR7/3にぶい 黄橙	1/12	
951	176-04	土師器	く字状口縁甕	G-A11	SH189	14.0	—	—	内：ヨコナデ 外：ハケ、ヨコナデ	10YR7/3にぶい黄橙	1/12	
952	002-06	土師器	く字状口縁甕	G-A12	SH189	—	—	—	内：ハケ、オサエ 外：ハケ	10YR5/2灰黄褐	小片	
953	177-03	土師器	く字状口縁甕	G-B11	SH189	—	—	—	内：ナデ、ヨコナデ 外：ハケ、ナデ、ヨコナデ	5YR6/6橙	頸部 1/12	外面スス付着
954	001-02	土師器	く字状口縁甕	G-A11	SH189	16.0	—	—	内：ハケ、ナデ、ヨコナデ 外：ハケ、ヨコナデ	10YR8/2灰白	2/12	
955	002-03	土師器	受口状口縁甕	G-A12	SH189	18.0	—	—	内：ヨコナデ 外：ハケ、ヨコナデ	10YR8/2灰白	1/12	外面スス付着
956	002-05	土師器	台付甕	G-B11	SH189	—	—	8.0	内：ナデ、ハケ 外：ハケ、オサエ、ナデ	10YR7/3にぶい黄橙	1/12	
957	177-01	土師器	台付甕	G-A11	SH189	—	—	11.3	内：ヨコナデ、ナデ 外：ヨコナデ、ハケ	7.5YR8/6浅黄橙	2/12	
958	176-06	土師器	台付甕	G-A11	SH189	—	—	7.6	内：ハケ 外：ヨコナデ、ハケ	10YR7/4にぶい黄橙	3/12	二次被熱
959	176-03	土師器	台付甕	G-A11	SH189	—	—	7.6	内：ナデ 外：ハケ、ヨコナデ	内：N1.5/黒 外：10YR8/3浅黄橙	1/12	
960	003-02	土師器	台付甕	F-Y11	SH189	—	—	7.8	内：ヨコナデ、ハケ 外：ヨコナデ、ハケ	7.5YR7/4にぶい橙	11/12	二次被熱

報告 No.	実測 No.	種別	器種	グリッド	出土遺構	口径 (cm)	器高 (cm)	底径 (cm)	調整・文様等	色調	残存 度	備考
961	003-07	土師器	S字状口縁甕	F-Y11	SH189	14.4	—	—	内：オサエ、ハケ、ヨコナデ 外：ハケ、ヨコナデ	2.5YR/2灰白	2/12	外面スス付着
962	001-01	土師器	S字状口縁甕	G-A10	SH189	—	—	—	内：ハケ、ヨコナデ 外：ハケ、ヨコナデ、押引列点文	10YR7/2にぶい黄橙	小片	
963	001-08	土師器	S字状口縁甕	G-A11	SH189	—	—	—	内：ハケ、ヨコナデ 外：ハケ、ヨコナデ、押引列点文	10YR7/3にぶい黄橙	小片	
964	002-04	土師器	有稜高坏	G-A11・12 G-B11	SH189	21.8	—	—	内：ハケ、ミガキ 外：ハケ、ミガキ	5YR7/6橙	2/12	
965	002-07	土師器	有稜高坏	F-Y10	SH189	—	—	—	内：ミガキ 外：ハケ、ミガキ	7.5YR7/4にぶい橙	稜部 1/12	
966	176-07	土師器	高坏	G-A12	SH189	15.2	—	—	内：ミガキ、ヨコナデ 外：ハケ、ミガキ、ヨコナデ	10YR8/3浅黄橙、10YR 6/2灰黄褐	1/12	
967	001-05	土師器	高坏	G-A11	SH189	—	—	9.8	内：ナデ 外：ハケ、ミガキ、透孔	7.5YR7/4にぶい橙	2/12	
968	002-01	土師器	高坏	G-A12	SH189 床面	—	—	9.4	内：ハケ、ミガキ？ 外：ミガキ	10YR8/2灰白	2/12	
969	176-08	土師器	高坏	F-Y10	SH189	—	—	—	内：シボリ痕 外：透孔	7.5YR8/4浅黄橙	頸部 12/12	3方透孔
970	003-01	土師器	高坏	F-Y11	SH189	—	—	—	内：ハケ、ナデ、ミガキ 外：ミガキ、直線文、透孔	5YR7/6橙	頸部 12/12	3方透孔
971	001-07	陶器	山茶碗	G-A11	SH189	—	—	—	内：ロクロナデ 外：ロクロナデ	2.5Y7/1灰白	小片	
972	001-06	陶器	山茶碗	G-A11	SH189	—	—	—	内：ロクロナデ 外：ロクロナデ	10YR7/1灰白	小片	
973	055-02	土師器	く字状口縁甕	G-A9	SH190 P3	12.0	—	—	内：ナデ、ハケ、オサエ、ヨコナデ 外：ハケ、ヨコナデ	10YR7/4にぶい黄橙	4/12	取り上げNo.11周辺、 二次被熱、受口状口 縁甕？
974	177-04	土師器	広口壺	G-A9・10	SH190	11.0	—	—	内：ナデ、ヨコナデ 外：ヨコナデ	5YR7/6橙、10YR8/4 浅黄橙	1/12	
975	437-03	土師器	広口壺	F-Y9	SH190	13.7	—	—	内：オサエ、ヨコナデ 外：ハケ、ヨコナデ、直線文？	10YR8/2灰白	1/12	
976	056-03	土師器	広口壺	—	SH190	17.2	—	—	内：ナデ、オサエ、ヨコナデ 外：ハケ、ナデ、ヨコナデ、列点文	10YR7/3にぶい黄橙	4/12	取り上げNo.9
977	106-05	土師器	壺	—	SH190 (SH226)	—	—	—	内：ナデ 外：直線文、竹管文、矢羽根状文	7.5YR7/4にぶい橙	小片	
978	177-06	土師器	壺	—	SH190	—	—	7.0	内：ハケ 外：オサエ、ナデ	内：10YR5/1褐灰 外：10YR8/3浅黄橙、 2.5YR7/6橙	5/12	取り上げNo.1、底面 二次被熱
979	055-05	土師器	壺	—	SH190	4.4	—	—	内：ナデ 外：オサエ、ハケ	10YR4/1褐灰	12/12	取り上げNo.8、底部 外面中央刺突あり
980	055-08	土師器	壺	—	SH190	—	—	—	内：ハケ 外：工具ナデ、ハケ	10YR7/3にぶい黄橙	12/12	取り上げNo.3
981	055-07	土師器	壺	G-A8・9	SH190	—	—	—	内：ハケ、ナデ 外：工具ナデ、ミガキ	10YR8/4浅黄橙	6/12	
982	178-01	土師器	壺	G-A9	SH190	—	—	8.3	内：ハケ 外：ナデ？、オサエ	10YR8/6黄橙	1/12	
983	056-01	土師器	く字状口縁甕	G-A9	SH190	20.0	—	—	内：ハケ 外：ハケ	7.5Y7/6橙	1/12	
984	056-02	土師器	く字状口縁甕	—	SH190	17.2	—	—	内：ナデ、ヨコナデ 外：オサエ、ナデ、ヨコナデ	7.5YR6/6橙	2/12	取り上げNo.6
985	437-05	土師器	甕	F-Y9	SH190	—	—	—	内：ハケ、ナデ 外：オサエ、ハケ	10YR8/2灰白	体部 1/12	外面スス付着
986	057-02	土師器	台付甕	G-A・B9	SH190	—	—	11.2	内：ナデ、ヨコナデ、ハケ 外：ヨコナデ、ハケ	7.5YR8/4浅黄橙	12/12	取り上げNo.2・14～19 ・21・23、外面スス付 着
987	436-08	土師器	台付甕	F-Y9	SH190	—	—	7.2	内：ハケ、工具ナデ、ナデ 外：ハケ	10YR7/3にぶい黄橙	11/12	
988	436-09	土師器	台付甕	F-Y9	SH190	—	—	7.2	内：オサエ、ナデ 外：オサエ、ヨコナデ、ハケ	10YR6/2灰黄褐	8/12	
989	436-02	土師器	台付甕	F-Y9	SH190	—	—	7.1	内：ナデ、工具ナデ 外：ハケ	5YR6/4にぶい橙	4/12	外面スス付着、S字 状口縁甕？
990	177-02	土師器	台付甕	G-A10	SH190	—	—	8.0	内：オサエ、ナデ 外：ハケ	10YR8/3浅黄橙	3/12	
991	436-06	土師器	S字状口縁甕	F-Y9	SH190	—	—	—	内：ハケ、ヨコナデ 外：ハケ、ヨコナデ、押引列点文	2.5Y6/1黄灰	小片	
992	178-04	土師器	S字状口縁甕	G-A9	SH190	—	—	—	内：ハケ、ヨコナデ 外：ハケ、ヨコナデ、押引列点文	2.5Y8/3淡黄、10YR 8/4浅黄橙	小片	外面スス付着
993	178-03	土師器	S字状口縁甕	G-A9	SH190	—	—	—	内：ナデ、ヨコナデ 外：ハケ、ヨコナデ	内：7.5YR8/3浅黄橙 外：7.5YR8/4浅黄橙	小片	
994	436-07	土師器	S字状口縁甕	F-Y9	SH190	—	—	—	内：ナデ 外：ハケ	10YR6/3にぶい黄橙	脚頸部 4/12	底部内面粗い粘土貼 り付け
995	437-02	土師器	高坏	F-Y9	SH190	—	—	—	内：ミガキ、ヨコナデ 外：ミガキ	内：10YR7/3にぶい 黄橙 外：N3/暗灰	小片	
996	055-01	土師器	椀形高坏	G-A・B9	SH190	14.0	—	—	内：ミガキ、ヨコナデ 外：ミガキ、ヨコナデ	10YR8/3浅黄橙	1/12	
997	437-01	土師器	有稜高坏？	F-Y9	SH190	—	—	—	内：シボリ痕 外：ミガキ、透孔	10YR8/3浅黄橙	頸部 12/12	3方透孔
998	177-07	土師器	高坏	G-A9	SH190	—	—	—	内：シボリ痕 外：ハケ、ミガキ	10YR7/3にぶい黄橙、 10YR8/4浅黄橙	頸部 1/12	

報告 No.	実測 No.	種別	器種	グリッド	出土遺構	口径 (cm)	器高 (cm)	底径 (cm)	調整・文様等	色調	残存 度	備考	
999	208-05	土師器	高坏	—	SH190 (SH226)	—	—	—	内：ナデ、ヨコナデ、ミガキ 外：ミガキ、ハケ?	5YR7/6橙	頸部 6/12	包含層	
1000	055-03	土師器	高坏	—	SH190	—	—	12.6	内：ハケ、ナデ、シボリ痕 外：ミガキ、透孔	10YR8/4浅黄橙	5/12	取り上げNo.13、二次 被熱、3方透孔	
1001	057-01	土師器	高坏	G-A9	SH190	—	—	—	内：ナデ、シボリ痕 外：ミガキ、ナデ?、透孔	5YR7/6橙	脚柱部 12/12	取り上げNo.24、3方 透孔	
1002	055-06	土師器	有孔鉢	G-A9	SH190	—	—	4.8	内：ハケ 外：オサエ、ナデ	10YR7/4にぶい黄橙	12/12	取り上げNo.25	
1003	055-04	土師器	手焙形土器	—	SH190	—	—	—	内：ナデ 外：ナデ、ハケ、ヨコナデ、突帯、押圧	10YR5/3にぶい黄褐	小片	取り上げNo.20	
1004	178-05	弥生土器	細頸壺	G-A9・10	SH190	11.0	—	—	内：ヨコナデ 外：ハケ、ヨコナデ、凹線文	内：10YR8/4浅黄橙 外：7.5YR8/4浅黄橙	1/12		
1005	055-09	須恵器	坏蓋	—	SH190	—	—	—	内：ロクロナデ、当て具痕 外：ロクロナデ、ロクロケズリ	5Y7/2灰白	6/12	取り上げNo.4	
1006	177-05	須恵器	坏蓋	G-A9	SH190	13.3	—	—	内：ロクロナデ 外：ロクロナデ	10YR5/1褐灰	1/12		
1007	056-05	須恵器	坏身	G-A9	SH190	11.6	—	—	内：ロクロナデ、不定ナデ 外：ロクロナデ、ロクロケズリ	7.5Y4/1灰	3/12		
1008	056-06	須恵器	坏身	G-A9	SH190	13.0	—	—	内：ロクロナデ 外：ロクロナデ、ロクロケズリ	N6/灰	1/12		
1009	056-04	須恵器	坏身	G-A9	SH190 床面	12.8	4.1	—	内：ロクロナデ 外：ロクロナデ、ロクロケズリ	7.5Y4/1灰	2/12		
1010	178-02	須恵器	埴瓶?	G-A9	SH190	8.0	—	—	内：ロクロナデ 外：ロクロナデ	内：7.5Y3/2オリー ブ黒、10YR7/6明黄褐 外：7.5Y4/1灰、2.5 Y6/4にぶい黄	1/12	自然釉	
1011	468-02	石製品	打製石斧	F-Y9	SH190	長さ 9.8	幅 4.1	厚さ 1.5	剥離			完形	75.6g、流紋岩
1012	384-07	土師器	台付甕	F-V12	SH198 P1	—	—	9.0	内：オサエ、ナデ、工具ナデ 外：ハケ	7.5YR7/3にぶい橙	3/12		
1013	053-03	土師器	壺	F-V12	SH198 P2(貯蔵穴)	—	—	6.9	内：ハケ 外：ナデ	10YR7/3にぶい黄橙	12/12	底部外面植物茎圧痕	
1014	196-05	土師器	台付甕	F-V12	SH198 P2(貯蔵穴)	—	—	—	内：ナデ、ハケ 外：ハケ、ナデ	10YR7/4にぶい黄橙、 10YR5/3にぶい黄褐、 10YR5/1褐灰	脚頭部 12/12		
1015	054-01	土師器	S字状口縁甕	F-V12	SH198 P2(貯蔵穴)	15.8	—	—	内：ハケ、ナデ、オサエ、ヨコナデ 外：ハケ、ヨコナデ、押し引点文	10YR7/2にぶい黄橙	6/12	取り上げNo.1、外面 スス付着	
1016	437-06	土師器	広口壺	F-V・W11	SH198	8.2	—	—	内：オサエ、ナデ、工具ナデ、ハケ 外：ハケ	2.5Y8/2灰白	10/12	取り上げNo.1	
1017	437-04	土師器	壺	—	SH198	—	—	—	内：オサエ 外：山形文	10YR8/3浅黄橙	頸部 1/12		
1018	053-01	土師器	広口壺	F-V12	SH198	17.1	—	—	内：オサエ、ヨコナデ、ハケ、線刻 外：ハケ、オサエ、ナデ、ヨコナデ	5YR6/6橙	12/12		
1019	053-02	土師器	広口壺	F-V12	SH198	13.8	—	—	内：オサエ、ナデ、ヨコナデ 外：ハケ、ヨコナデ、突帯、列点文	10YR5/3にぶい黄褐	2/12		
1020	198-03	土師器	壺	F-V12	SH198	—	—	—	内：ハケ 外：ハケ、ミガキ	内：7.5YR6/4にぶ い橙、10YR5/2灰黄 褐、10YR2/1黒 外：7.5YR6/6橙、 7.5YR1.7/1黒、10YR 4/2灰黄褐	体部 2/12		
1021	197-02	土師器	受口状口縁甕	F-V12	SH198	13.9	—	—	内：ヨコナデ 外：ハケ、ヨコナデ	内：7.5YR7/6橙、 7.5YR6/4にぶい橙 外：7.5YR5/3にぶ い橙、7.5YR4/1褐 灰、7.5YR7/6橙、 7.5YR6/4にぶい橙	1/12	外面スス付着	
1022	197-01	土師器	受口状口縁甕	F-V12	SH198	13.7	—	—	内：ヨコナデ 外：ナデ、ヨコナデ	内：7.5YR8/6浅黄 橙、7.5YR7/4にぶい橙 外：7.5YR6/2灰褐、 7.5YR8/4浅黄橙、 7.5YR7/1黒	1/12		
1023	053-05	土師器	台付甕	F-V12	SH198	—	—	—	内：ハケ 外：ハケ、オサエ、ナデ	10YR6/3にぶい黄橙	脚頭部 6/12		
1024	198-02	土師器	台付甕	F-V12	SH198	—	—	9.0	内：ハケ 外：ハケ、ナデ	内：7.5YR7/6橙、7.5 YR7/4にぶい橙 外：7.5YR8/4浅黄 橙、10YR7/3にぶい 黄橙、10YR5/2灰黄褐	2/12	二次被熱	
1025	198-01	土師器	S字状口縁甕	F-V12	SH198	—	—	—	内：ハケ、ヨコナデ 外：ハケ、ヨコナデ、押し引点文	10YR7/3にぶい黄橙、 10YR3/1黒褐、10YR 5/2灰黄褐	小片		
1026	053-04	土師器	S字状口縁甕	F-V12	SH198	—	—	7.8	内：ナデ、ハケ 外：ハケ	10YR5/2灰黄褐	脚頭部 8/12	外面スス付着、内面 コケ付着、底部上下 粗い粘土貼り付け	
1027	053-06	土師器	S字状口縁甕	F-V12	SH198	—	—	8.5	内：ナデ 外：ナデ、ハケ	10YR7/3にぶい黄橙	2/12	二次被熱	
1028	053-07	土師器	高坏	F-V12	SH198	—	—	9.8	内：ヨコナデ 外：ヨコナデ	5YR6/6橙	6/12		

報告 No.	実測 No.	種別	器種	グリッド	出土遺構	口径 (cm)	器高 (cm)	底径 (cm)	調整・文様等	色調	残存 度	備考
1029	052-03	土師器	広口壺	F-W12	SH199	14.0	—	—	内：オサエ、ナデ、ハケ、ヨコナデ 外：ハケ、ヨコナデ	7.5YR6/4にぶい橙	3/12	外面スス付着
1030	051-05	土師器	受口状口縁甕	F-W12・13	SH199	14.0	—	—	内：ハケ、オサエ、ヨコナデ 外：ハケ、ヨコナデ、列点文	10YR6/2灰黄褐	2/12	外面スス付着、一部 破片床面のピットか ら出土？
1031	179-02	土師器	台付甕	F-W12	SH199	—	—	8.8	内：ヨコナデ、ナデ 外：ハケ	10YR8/4浅黄橙、2.5 Y7/4浅黄	1/12	二次被熱
1032	051-02	土師器	鉢	F-W12	SH199	19.2	—	—	内：ハケ 外：ハケ、ヨコナデ	7.5YR6/6橙	3/12	二次被熱？
1033	179-01	土師器	手焙形土器	F-W12	SH199	—	—	—	内：ハケ 外：ハケ	5YR7/6橙、7.5YR7/4 にぶい橙	小片	
1034	052-02	縄文土器	深鉢	F-W12	SH199	—	—	—	内：ナデ 外：隆帯、条線	2.5Y7/2灰黄	小片	
1035	172-05	土師器	高坏	C-G24	SH201 P1	—	—	—	内：シボリ痕、ミガキ？ 外：ハケ、ミガキ、透孔	10YR8/6黄橙	頸部 3/12	取り上げNo.1
1036	173-02	土師器	広口壺	C-G24	SH201	—	—	—	内：ナデ、ハケ、ヨコナデ 外：ハケ	7.5YR7/6橙、7.5YR 7/4にぶい橙、7.5YR 4/1褐灰	2/12	
1037	051-07	土師器	広口壺	C-G24	SH201	—	—	—	内：オサエ、ハケ、ヨコナデ、赤彩 外：ナデ、ハケ、赤彩	10YR7/4にぶい黄橙	頸部 1/12	
1038	051-03	土師器	く字状口縁甕	—	SH201	13.2	—	—	内：ナデ、ハケ 外：ハケ、ヨコナデ、刻目	7.5YR8/4浅黄橙	1/12	取り上げNo.2
1039	172-04	土師器	台付甕	C-G24	SH201	—	—	8.7	内：ナデ 外：ヨコナデ、ハケ、工具痕	10YR8/4浅黄橙	3/12	
1040	051-01	土師器	S字状口縁甕	C-G2	SH201	17.0	—	—	内：工具ナデ？、ヨコナデ 外：ヨコナデ	10YR8/3浅黄橙	1/12	
1041	111-02	土師器	有稜高坏	C-G22・24	SH201	—	—	—	内：ミガキ、ヨコナデ 外：ハケ、ミガキ、ヨコナデ	10YR7/2にぶい黄橙、 10YR5/1褐灰	小片	
1042	172-01	土師器	高坏	C-G22	SH201	20.6	—	—	内：ミガキ 外：ミガキ、ヨコナデ	5YR7/6橙、7.5YR7/6 橙	1/12	
1043	051-08	土師器	有稜高坏	C-G23	SH201	—	—	—	内：シボリ痕、ミガキ 外：ミガキ、直線文、透孔	7.5YR6/6橙	頸部 6/12	3方透孔
1044	051-04	土師器	高坏	—	SH201	—	—	—	内：ナデ、シボリ痕 外：ハケ、ミガキ、透孔	10YR8/2灰白	頸部 11/12	取り上げNo.5、3方 透孔
1045	051-06	土師器	高坏	C-G23	SH201	—	—	—	内：ハケ、ナデ、シボリ痕 外：ハケ、ミガキ、透孔	7.5YR7/4にぶい橙	頸部 3/12	3方透孔、外面スス 付着
1046	172-02	土師器	器台？	C-G22	SH201	—	—	10.0	内：ナデ 外：ミガキ、赤彩、透孔	5YR7/4にぶい橙、5YR 7/6橙、7.5YR7/6橙	1/12	
1047	834-01	石製品	台石	—	SH201	長さ 19.1	幅 13.5	厚さ 3.6	敲打痕？		完形	取り上げNo.6、1.18 kg、斑れい岩？、一 部被熱
1048	052-01	縄文土器	深鉢？	C-G23	SH201	—	—	—	内：ナデ、オサエ 外：ナデ、沈線？	7.5YR7/6橙	小片	
1049	179-04	土師器	広口壺	C-C23	SH202	12	—	—	内：ハケ、ヨコナデ 外：ヨコナデ	5Y6/1灰、5Y5/1灰	1/12	
1050	012-13	土師器	く字状口縁甕	C-C22	SH202 P1	—	—	—	内：ヨコナデ 外：ハケ、ヨコナデ	10YR6/3にぶい黄橙	小片	外面スス付着
1051	179-03	土師器	く字状口縁甕	C-C23	SH202	—	—	—	内：ヨコナデ 外：ヨコナデ、ハケ	2.5Y7/2灰黄、2.5Y 6/4にぶい黄	小片	受口状口縁甕？
1052	012-02	土師器	く字状口縁甕	C-C23	SH202	16.0	—	—	内：オサエ、ヨコナデ 外：ハケ	10YR6/2灰黄褐	1/12	受口状口縁甕？
1053	012-04	土師器	受口状口縁甕	C-C22	SH202	—	—	—	内：ハケ、ヨコナデ 外：ハケ？、ヨコナデ、列点文	10YR8/3浅黄橙	小片	
1054	012-05	土師器	S字状口縁甕	C-C22	SH202	—	—	—	内：ハケ、ヨコナデ 外：ハケ、ヨコナデ	10YR8/3浅黄橙	小片	
1055	012-12	土師器	S字状口縁甕	C-C22	SH202 P1	—	—	—	内：ハケ、ヨコナデ 外：ヨコナデ	10YR8/2灰白	小片	
1056	012-03	土師器	器台	C-C23	SH202	7.2	—	—	内：ミガキ 外：ハケ、ミガキ	5YR7/6橙	2/12	
1057	012-01	土師器	器台	C-C23	SH202	—	—	9.9	内：ヨコナデ 外：ミガキ、工具痕？	7.5YR6/4にぶい橙	2/12	
1058	012-06	縄文土器	深鉢	—	SH202 床下	—	—	—	内：オサエ、ナデ 外：隆帯、沈線	10YR7/3にぶい黄橙	小片	
1059	012-08	縄文土器	深鉢？	—	SH202 床下	—	—	—	内：オサエ、ナデ 外：沈線	10YR6/4浅黄橙	小片	
1060	012-11	縄文土器	深鉢？	C-C22	SH202	—	—	—	内：オサエ、ナデ 外：隆帯、沈線、条線	10YR7/2にぶい黄橙	小片	
1061	012-09	縄文土器	深鉢	—	SH202 床下	—	—	—	内：オサエ、ナデ 外：条線、隆帯、沈線	10YR7/3にぶい黄橙	小片	
1062	012-07	縄文土器	深鉢	—	SH202 床下	—	—	—	内：オサエ、ナデ 外：沈線	10YR7/3にぶい黄橙	小片	矢羽根状文？
1063	012-10	縄文土器	台付深鉢？	C-C22	SH202	—	—	—	内：不明 外：隆帯、刻目、沈線？	7.5YR7/6橙	小片	
1064	075-05	土師器	小型丸底壺	G-E1	SH204	—	—	—	内：工具ナデ？、ナデ、ミガキ？ 外：ヨコナデ、ミガキ	5YR6/4にぶい橙	小片	
1065	075-04	土師器	小型丸底壺	—	SH204	7.6	—	—	内：オサエ、ナデ、ヨコナデ 外：オサエ、ハケ、ヨコナデ	10YR8/3浅黄橙	4/12	取り上げNo.40
1066	072-04	土師器	小型丸底壺	G-F1	SH204	8.2	8.3	—	内：オサエ、ミガキ 外：ミガキ、ヨコナデ	10YR8/3浅黄橙	6/12	取り上げNo.26
1067	075-06	土師器	小型丸底壺	—	SH204	—	—	—	内：ナデ 外：ミガキ	5YR6/6橙	小片	取り上げNo.29、外面 スス付着

報告 No.	実測 No.	種別	器種	グリッド	出土遺構	口径 (cm)	器高 (cm)	底径 (cm)	調整・文様等	色調	残存 度	備考
1068	072-03	土師器	直口壺	—	SH204	8.3	—	—	内：オサエ、ナデ、ハケ、ヨコナデ 外：ハケ、ヨコナデ	10YR7/3にぶい黄橙	9/12	取り上げNo.19
1069	076-01	土師器	壺	G-F1	SH204	—	—	—	内：工具ナデ、オサエ 外：ナデ、オサエ？、ハケ、ヨコナデ	10YR8/4浅黄橙	体部 2/12	小型
1070	072-05	土師器	広口壺	G-F1	SH204	11.4	12.2	—	内：オサエ、ナデ、ヨコナデ 外：ケズリ、ナデ、ハケ、ヨコナデ、 穿孔	10YR8/3浅黄橙	3/12	取り上げNo.20、底部 焼成後穿孔、外面ス ス付着
1071	075-03	土師器	広口壺	G-F1	SH204	10.7	—	—	内：ナデ、ヨコナデ？ 外：ミガキ、ヨコナデ	5YR6/6橙	5/12	取り上げNo.10、外面 スス付着
1072	102-05	土師器	広口壺	T5	SH204	11.6	—	—	内：ナデ、オサエ、ヨコナデ 外：ケズリ、ミガキ	7.5YR6/3にぶい褐	1/12	外面スス付着、底部形 状推定復元、堅穴2
1073	075-01	土師器	直口壺	—	SH204	7.0	—	—	内：ケズリ、ナデ、ヨコナデ 外：工具ナデ？、オサエ、ハケ、ヨ コナデ	10YR6/2灰黄褐	1/12	取り上げNo.7
1074	075-02	土師器	広口壺	—	SH204	15.1	—	—	内：ハケ、オサエ、ヨコナデ 外：オサエ、工具ナデ、ヨコナデ	10YR5/2灰黄褐	1/12	取り上げNo.21
1075	174-03	土師器	壺	G-F1	SH204	—	—	—	内：ナデ 外：ミガキ	10YR5/3にぶい黄褐、 7.5YR6/4にぶい橙	1/12	
1076	175-04	土師器	壺	—	SH204 (包含層)	—	—	—	内：ハケ、ナデ、オサエ 外：ハケ、ヨコナデ	内：10YR7/4にぶい 黄橙 外：10YR8/3浅黄橙、 7.5YR7/6橙	1/12	
1077	077-04	土師器	壺	G-E1	SH204	—	—	—	内：ナデ 外：ハケ、ミガキ、直線文、列点文、 赤彩	2.5Y8/2灰白	小片	
1078	072-02	土師器	壺	G-F1	SH204	—	—	6.0	内：ナデ 外：ナデ	2.5Y4/1黄灰	12/12	
1079	077-02	土師器	壺	G-F1	SH204	—	—	7.4	内：工具ナデ 外：オサエ、工具ナデ	5YR6/4にぶい橙	8/12	外面スス付着、二次 被熱
1080	175-03	土師器	壺	G-F1	SH204	—	—	5.4	内：ハケ 外：オサエ、ハケ、工具ナデ	2.5Y8/3淡黄、10YR 7/3にぶい黄橙、10 YR5/2灰黄褐	1/12	
1081	175-01	土師器	く字状口縁甕	G-F1	SH204	14.2	—	—	内：ハケ、ナデ 外：ナデ	10YR7/4にぶい黄橙、 10YR7/6明黄褐、10 YR4/1褐灰	1/12	
1082	072-01	土師器	く字状口縁甕	G-F1	SH204	14.6	—	—	内：工具ナデ、ナデ、ヨコナデ 外：ケズリ、ヨコナデ	2.5Y4/1黄灰	3/12	
1083	076-05	土師器	台付甕	—	SH204	—	—	9.3	内：工具ナデ 外：ケズリ	10YR5/2灰黄褐	11/12	取り上げNo.6
1084	174-04	土師器	台付甕	G-E1	SH204	—	—	9.4	内：ナデ 外：ナデ？、工具痕	10YR7/3にぶい黄橙、 10YR4/2灰黄褐	2/12	
1085	074-01	土師器	S字状口縁甕	—	SH204	15.4	—	—	内：オサエ、ナデ、工具ナデ 外：ハケ、ヨコナデ	10YR7/3にぶい黄橙	頸部 12/12	取り上げNo.27、外面 スス付着、内面コゲ 付着、底部上下粗い 粘土貼り付け
1086	076-08	土師器	S字状口縁甕	G-F1	SH204	—	—	—	内：ナデ、工具ナデ、工具痕 外：ハケ	10YR7/2にぶい黄橙	脚頸部 5/12	底部上下粗い粘土貼 り付け
1087	076-07	土師器	S字状口縁甕	—	SH204	—	—	—	内：ナデ、工具ナデ 外：ハケ、ナデ？	7.5YR7/4にぶい橙	脚頸部 6/12	取り上げNo.18、底部 上下粗い粘土貼り付 け
1088	076-06	土師器	S字状口縁甕	G-F1	SH204	—	—	7.9	内：オサエ、ナデ 外：オサエ、工具ナデ	10YR8/2灰白	7/12	底部上下粗い粘土貼 り付け
1089	076-04	土師器	S字状口縁甕	G-F1	SH204	—	—	8.7	内：オサエ、ナデ 外：工具ナデ	10YR7/3にぶい黄橙	6/12	底部上下粗い粘土貼 り付け、二次被熱
1090	073-01	土師器	高坏	—	SH204	14.6	—	—	内：ハケ、ヨコナデ 外：ヨコナデ？	10YR8/4浅黄橙	8/12	取り上げNo.12
1091	073-02	土師器	高坏	—	SH204	14.3	—	—	内：ヨコナデ 外：ヨコナデ	10YR7/4にぶい黄橙	2/12	取り上げNo.23
1092	175-02	土師器	高坏	G-F1	SH204	—	—	—	内：ミガキ、ヨコナデ 外：ミガキ	10YR7/4にぶい黄橙、 7.5YR8/4浅黄橙	1/12	
1093	102-03	土師器	高坏	T5	SH204	15.1	—	—	内：ナデ 外：ミガキ、ナデ、工具ナデ？、工 具痕	7.5YR7/6橙	4/12	外面スス付着、堅穴2
1094	073-03	土師器	高坏	—	SH204	—	—	—	内：シボリ痕、オサエ、ミガキ 外：ミガキ	2.5Y8/2灰白	頸部 12/12	取り上げNo.13
1095	073-04	土師器	屈折脚高坏	—	SH204	—	—	—	内：工具ナデ、ケズリ、ナデ 外：ナデ、工具ナデ	7.5YR7/6橙	頸部 12/12	取り上げNo.24
1096	073-05	土師器	屈折脚高坏	—	SH204	—	—	—	内：ケズリ、シボリ痕 外：ナデ	10YR8/3浅黄橙	頸部 12/12	取り上げNo.28
1097	073-06	土師器	屈折脚高坏	—	SH204	—	—	—	内：ナデ、シボリ痕 外：ナデ、ミガキ	10YR7/4にぶい黄橙	脚柱部 8/12	取り上げNo.8
1098	077-01	土師器	高坏	G-F1	SH204	—	—	—	内：シボリ痕、ナデ？ 外：ナデ	5YR7/6橙	脚柱部 4/12	
1099	077-03	土師器	鉢？	G-F1	SH204	—	—	3.3	内：ナデ 外：ナデ	10Y3/1黒褐	3/12	
1100	075-07	土師器	鉢？	—	SH204	10.0	—	—	内：ナデ、オサエ、ヨコナデ 外：ハケ、ヨコナデ	10YR8/4浅黄橙	5/12	取り上げNo.39、碗？
1101	600-06	土師器	鉢	T5	SH204	—	—	—	内：オサエ、ナデ、ハケ 外：オサエ、ナデ、ハケ、ヨコナデ	10YR8/4浅黄橙	頸部 1/12	堅穴2
1102	077-06	石製品	剣形石製品？	G-F1	SH204	—	—	—	剥離、研磨		完形	砂岩かホルンフェル ス

報告 No.	実測 No.	種別	器種	グリッド	出土遺構	口径 (cm)	器高 (cm)	底径 (cm)	調整・文様等	色調	残存 度	備考
1103	131-01	石製品	砥石	—	SH204	長さ 17.2	幅 7.4	厚さ 1.9	擦痕、敲打痕		半欠	取り上げNo.36、368.8g、使用面2面、ホルンフェルス
1104	132-01	石製品	砥石	—	SH204	長さ 14.6	幅 7.5	厚さ 4.2	擦痕、線状痕、敲打痕、剥離		完形	取り上げNo.32、684.3g、使用面4面、泥岩、鉄製工具による刺突状痕跡
1105	203-02	石製品	砥石	—	SH204	長さ 16.7	幅 10.1	厚さ 2.6	擦痕、敲打痕		一部欠	728.1g、火砕岩
1106	077-05	石製品	軽石(砥石)	—	SH204	—	—	—	線状痕		完形	取り上げNo.9
1107	134-01	石製品	台石	—	SH204	長さ 29.4	幅 21.7	厚さ 9.5	摩滅、敲打痕?		半欠	取り上げNo.37、9.4kg、斑れい岩
1108	172-03	土師器	台付甕	G-D1	SH205 P1(貯蔵穴)	—	—	5.4	内:ハケ、ナデ 外:ヨコナデ、ハケ	10YR7/4にぶい黄橙、 10YR6/2灰黄褐	1/12	
1109	071-03	土師器	S字状口縁甕	G-D1	SH205 P1(貯蔵穴)	—	—	7.8	内:ナデ、オサエ、ヨコナデ、工具 ナデ 外:ヨコナデ、ハケ	7.5YR7/4にぶい橙	12/12	二次被熱、底部内面粗い粘土貼り付け
1110	070-03	土師器	小型丸底壺	—	SH205	9.3	—	—	内:工具ナデ?、ナデ 外:オサエ、ナデ、ヨコナデ	10YR8/2灰白	5/12	取り上げNo.2
1111	114-02	土師器	瓢形壺	C-D1	SH205 上層	8.6	—	—	内:ナデ、オサエ 外:ミガキ?、連弧文	7.5YR8/3浅黄橙	小片	二枚貝殻腹縁施文
1112	114-03	土師器	広口壺	C-D25	SH205	14.2	—	—	内:ヨコナデ 外:ハケ、ヨコナデ	10YR8/2灰白	1/12	
1113	113-08	土師器	広口壺	G-D1	SH205 上層	15.0	—	—	内:工具ナデ 外:ハケ、ヨコナデ	10YR5/2灰黄褐	頸部 1/12	
1114	114-01	土師器	広口壺	C-D25	SH205	15.9	—	—	内:ハケ 外:ハケ、ヨコナデ	7.5YR4/1褐灰	頸部 1/12	
1115	071-05	土師器	壺	G-D1	SH205 上層	—	—	4.2	内:ハケ 外:ナデ、ケズリ	5Y4/1灰	5/12	
1116	173-03	土師器	く字状口縁甕	C-D25	SH205	22.2	—	—	内:ハケ、ヨコナデ 外:ハケ、ヨコナデ	10YR8/4浅黄橙	1/12	
1117	113-05	土師器	く字状口縁甕	G-D1	SH205 上層	25.7	—	—	内:ヨコナデ 外:ヨコナデ	10YR6/2灰黄褐	1/12	外面スス付着
1118	113-07	土師器	受口状口縁甕	G-D25	SH205	17.8	—	—	内:ヨコナデ 外:ハケ、ヨコナデ、沈線?	10YR8/2灰白	2/12	
1119	174-02	土師器	台付甕	C-D25	SH205	—	—	—	内:ナデ 外:ハケ	10YR6/3にぶい黄橙、 10YR4/2灰黄褐	脚頸部 3/12	底部内面粗い粘土貼り付け、内面コゲ付着
1120	172-06	土師器	台付甕	C-D25	SH205	—	—	—	内:ハケ、ナデ 外:ハケ	10YR6/2灰黄褐、10 YR6/3にぶい黄橙	脚頸部 1/12	
1121	174-07	土師器	台付甕	C-D25	SH205	—	—	—	内:ナデ 外:ナデ	5YR7/4にぶい橙、10 YR7/3にぶい黄橙	脚頸部 3/12	二次被熱
1122	174-06	土師器	台付甕	C-D25	SH205	—	—	—	内:ナデ 外:ハケ	5YR8/4淡橙、5YR7/4 にぶい橙	脚頸部 3/12	二次被熱
1123	173-05	土師器	台付甕	C-D25	SH205	—	—	6.8	内:ハケ、オサエ 外:ヨコナデ、ハケ	10YR8/3浅黄橙、10 YR5/2灰黄褐	4/12	
1124	070-04	土師器	S字状口縁甕	—	SH205	13.0	—	—	内:工具ナデ、オサエ、ナデ、ヨコ ナデ、工具痕 外:ハケ、ヨコナデ	2.5Y7/2灰黄	5/12	取り上げNo.3・5
1125	071-09	土師器	S字状口縁甕	C-D25	SH205	15.8	—	—	内:ハケ、ヨコナデ 外:ハケ、ヨコナデ、押引列点文	10YR8/2灰白	1/12	
1126	113-06	土師器	S字状口縁甕	G-D25	SH205	17.0	—	—	内:ハケ、ヨコナデ 外:ヨコナデ、押引列点文	10YR8/2灰白	頸部 1/12	
1127	113-04	土師器	S字状口縁甕	G-D1	SH205 上層	17.7	—	—	内:ハケ、ヨコナデ 外:ハケ、ヨコナデ	10YR7/2にぶい黄橙	1/12	
1128	174-05	土師器	S字状口縁甕	C-D25	SH205	17.7	—	—	内:ヨコナデ 外:ハケ、ヨコナデ	10YR5/2灰黄褐	1/12	
1129	071-11	土師器	S字状口縁甕	G-D1	SH205 上層	17.7	—	—	内:ハケ、ヨコナデ 外:ヨコナデ、沈線?	10YR8/3浅黄橙	1/12	外面スス付着
1130	071-10	土師器	S字状口縁甕	G-D1	SH205 上層	17.8	—	—	内:ヨコナデ 外:ハケ、ヨコナデ	10YR7/2にぶい黄橙	1/12	
1131	173-04	土師器	S字状口縁甕	C-D25	SH205	21.8	—	—	内:ヨコナデ 外:ヨコナデ	10YR8/2灰白、10YR 7/2にぶい黄橙	1/12	
1132	174-01	土師器	S字状口縁甕	C-D25	SH205 壁際溝	—	—	—	内:オサエ、ナデ 外:ハケ	2.5YR7/6橙、10YR 8/4浅黄橙、7.5YR 6/2灰褐	脚頸部 2/12	底部内面粗い粘土貼り付け、二次被熱
1133	173-06	土師器	S字状口縁甕	C-D25	SH205	—	—	6.6	内:ナデ 外:ナデ、ハケ	10YR7/4にぶい黄橙	2/12	
1134	071-02	土師器	S字状口縁甕	—	SH205	—	—	8.5	内:オサエ、ナデ、工具ナデ 外:ハケ、ナデ	7.5YR7/3にぶい橙	12/12	取り上げNo.8、外面スス付着、二次被熱、底部上下普通の粘土貼り付け
1135	070-01	土師器	屈折脚高坏	C-D25	SH205	15.6	13.6	10.5	内:ヨコナデ、シボリ痕 外:ヨコナデ、ナデ、オサエ	2.5Y7/2灰黄	5/12	取り上げNo.4・6・7
1136	070-02	土師器	高坏	C-D25	SH205	14.4	—	—	内:シボリ痕 外:ミガキ?、ヨコナデ	2.5YR6/6橙	6/12	取り上げNo.1
1137	071-01	土師器	高坏	C-D25	SH205	14.9	—	—	内:オサエ、ナデ 外:オサエ、ナデ	2.5Y7/2灰黄	4/12	
1138	173-01	土師器	高坏	C-D25	SH205	—	—	—	内:ナデ 外:オサエ、ハケ、ミガキ	10YR8/6黄橙、10YR 7/4にぶい黄橙	稜部 2/12	
1139	070-05	土師器	屈折脚高坏	C-D25	SH205	—	—	—	内:ナデ、シボリ痕、工具痕 外:ミガキ	5YR6/6橙	脚柱部 4/12	

報告 No.	実測 No.	種別	器種	グリッド	出土遺構	口径 (cm)	器高 (cm)	底径 (cm)	調整・文様等	色調	残存 度	備考
1140	070-06	土師器	高坏	C-D25	SH205	—	—	10.4	内：ヨコナデ、ナデ 外：ヨコナデ、ハケ、ミガキ	5YR7/4にぶい橙	2/12	
1141	174-08	土師器	高坏	C-D25	SH205	—	—	12.6	内：ナデ 外：ヨコナデ、ハケ、ミガキ	10YR7/4にぶい黄橙、 7.5YR8/6浅黄橙	1/12	
1142	071-08	土師器	鉢	G-D1	SH205 上層	9.9	—	—	内：ナデ、ハケ、ヨコナデ 外：ハケ、ヨコナデ	7.5YR7/6橙	2/12	
1143	071-04	土師器	鉢	C-P25	SH205	8.8	—	—	内：オサエ、ナデ 外：工具ナデ？、オサエ、ナデ	10YR8/3浅黄橙	4/12	
1144	123-02	石製品	石杵	G-D25	SH205	長さ 9.4	幅 5.8	高さ 4.7	研磨、敲打痕		完形	385.7g、砂岩
1145	071-06	石製品	砥石	G-D1	SH205 上層	長さ 2.6	幅 2.0	高さ 1.1	線状痕		小片	ホルンフェルス
1146	129-01	石製品	砥石	—	SH205	長さ 22.5	幅 15.5	高さ 6.5	線状痕、擦痕		完形	取り上げNo.9、2.9kg、 使用面3面、ホルン フェルス
1147	130-01	石製品	砥石	—	SH205	長さ 21.5	幅 13.5	高さ 4.6	擦痕、敲打痕		一部欠 ？	取り上げNo.9、2.0kg、 使用面2面、泥岩
1148	126-01	石製品	台石	—	SH205	長さ 35.9	幅 30.6	高さ 8.1	摩滅		一部欠	取り上げNo.10、15.0kg、 溶結凝灰岩
1149	071-07	石製品	切目石鏝	G-D1	SH205 上層	—	—	—	擦り切り		半欠	泥岩？
1150	068-03	土師器	広口壺	G-H5	SH206 P5	23.0	—	—	内：ハケ、ヨコナデ 外：ハケ、ヨコナデ	10YR8/3浅黄橙	1/12	
1151	068-01	土師器	台付甕	G-H4	SH206	—	—	—	内：オサエ、ナデ 外：ハケ	5YR7/6橙	頸部 2/12	
1152	068-02	土師器	高坏	G-H4	SH206	—	—	—	内：シボリ痕 外：ハケ、ミガキ	7.5YR7/6橙	脚柱部 6/12	
1153	014-02	縄文土器	深鉢	G-G6	SH207 P2(貯蔵穴)	—	—	—	内：ナデ 外：沈線	10YR7/6明黄褐	小片	中央貯蔵穴
1154	014-01	土師器	二重口縁壺	G-G6	SH207	18.2	—	—	内：ナデ、ミガキ、ヨコナデ、矢羽 根状文 外：ハケ、ヨコナデ、矢羽根状文	7.5YR7/6橙	2/12	取り上げNo.1、柳ヶ坪 型壺
1155	014-03	土師器	壺	G-F5	SH207	—	—	—	内：工具ナデ、オサエ、ナデ 外：ハケ、ミガキ？、ケズリ？、ヨ コナデ	7.5YR6/6橙	体部 5/12	外面スス付着、二次披 熟
1156	169-05	土師器	台付甕	G-G6	SH207	—	—	8.0	内：ヨコナデ、ナデ 外：ヨコナデ、ナデ	10YR8/3浅黄橙	2/12	
1157	169-06	土師器	S字状口縁甕	G-G6	SH207	—	—	—	内：ナデ、オサエ 外：ハケ	10YR8/3浅黄橙	脚頸部 1/12	
1158	068-04	土師器	広口壺	G-G8	SH208 床面	14.7	—	—	内：ナデ、ハケ、ミガキ、ヨコナデ、 線刻 外：ハケ、ヨコナデ	2.5Y6/1黄灰	1/12	
1159	069-10	土師器	S字状口縁甕	G-F7	SH208 上層	14.0	—	—	内：ハケ、ヨコナデ 外：ハケ、ヨコナデ、押引列点文	10YR8/2灰白	1/12	
1160	068-06	土師器	S字状口縁甕	G-E8	SH208	18.6	—	—	内：ナデ、ヨコナデ 外：ハケ、ヨコナデ	10YR7/3にぶい黄橙	4/12	外面スス付着
1161	068-05	土師器	S字状口縁甕	G-F7	SH208	15.0	—	—	内：ナデ、ハケ、ヨコナデ 外：ハケ、ヨコナデ、押引列点文	10YR7/3にぶい黄橙	1/12	
1162	068-09	土師器	有稜高坏	G-F8	SH208 壁際溝	—	—	9.8	内：ヨコナデ、ハケ、ナデ、ミガキ？ 外：ハケ、ミガキ、透孔	7.5YR8/4浅黄橙	6/12	3方透孔
1163	068-07	土師器	高坏	G-E8	SH208	—	—	—	内：不明 外：ハケ	10YR8/3浅黄橙	頸部 6/12	
1164	069-09	土師器	高坏	G-E8	SH208	—	—	—	内：ナデ、シボリ痕 外：ケズリ、ミガキ？、工具痕、透孔	10YR7/2にぶい黄橙	脚柱部 3/12	3方透孔
1165	068-08	土師器	高坏	G-F8	SH208	—	—	—	内：ナデ 外：ミガキ、透孔	5YR6/6橙	脚柱部 3/12	3方透孔
1166	069-11	土師器	器台？	G-E8	SH208	—	—	14.0	内：ミガキ 外：ミガキ、透孔	7.5YR7/6橙	1/12	
1167	128-01	石製品	台石	G-F8	SH208	長さ 10.9	幅 13.8	高さ 3.6	摩滅、敲打痕		小片	982.9g、砂岩
1168	085-05	土師器	椀形高坏	G-D9	SH209 P1(貯蔵穴)	10.8	7.2	5.8	内：ヨコナデ、シボリ痕、ミガキ 外：ハケ、ミガキ	7.5YR8/4浅黄橙	2/12	
1169	083-02	土師器	台付甕	G-D8	SH209 P2	—	—	7.0	内：ナデ、工具ナデ 外：ヨコナデ、ハケ	10YR8/3浅黄橙	3/12	
1170	084-03	土師器	S字状口縁甕	G-D8	SH209 P2	21.4	—	—	内：オサエ、ハケ、ナデ、ヨコナデ 外：ハケ、ヨコナデ	10YR8/4浅黄橙	1/12	外面スス付着
1171	086-01	土師器	広口壺	G-D8	SH209	13.9	—	—	内：ヨコナデ 外：ハケ、ヨコナデ	10YR7/3にぶい黄橙	3/12	
1172	166-04	土師器	<字状口縁甕	G-E9	SH209	18.0	—	—	内：ヨコナデ 外：ナデ、ヨコナデ	7.5YR7/6橙	1/12	
1173	167-02	土師器	台付甕	G-D8	SH209	—	—	—	内：オサエ、工具ナデ？、ハケ、ナ デ 外：ハケ	10YR7/3にぶい黄橙、 7.5YR7/4にぶい橙、 2.5Y4/1黄灰	脚頸部 2/12	
1174	165-06	土師器	台付甕	G-E8	SH209	—	—	—	内：ヨコナデ、ナデ 外：ハケ	10YR8/3浅黄橙、7.5 YR7/4にぶい橙、10YR 8/2灰色	脚頸部 1/12	
1175	166-03	土師器	台付甕	G-E9	SH209	—	—	—	内：ナデ、オサエ 外：ハケ	10YR5/2灰黄褐、10YR 8/2灰白、10YR2/1黒	脚頸部 2/12	
1176	167-01	土師器	台付甕	G-E8	SH209	—	—	7.8	内：ハケ、ヨコナデ 外：ヨコナデ、ハケ	10YR7/4にぶい黄橙、 10YR4/2灰黄褐、10YR 3/1黒褐	1/12	

報告 No.	実測 No.	種別	器種	グリッド	出土遺構	口径 (cm)	器高 (cm)	底径 (cm)	調整・文様等	色調	残存 度	備考
1177	086-03	土師器	S字状口縁甕?	G-D8	SH209		—	—	内: オサエ、ナデ、ヨコナデ 外: ハケ、ヨコナデ	2. 5Y7/2灰黄	1/12	手焙形土器か鉢?
1178	085-06	土師器	S字状口縁甕	G-E9	SH209	16. 0	—	—	内: ハケ、オサエ、ヨコナデ 外: ハケ、ヨコナデ	10YR7/2にぶい黄橙	3/12	外面スス付着
1179	085-03	土師器	S字状口縁甕	G-E8	SH209	17. 0	—	—	内: オサエ、ナデ、ハケ、ヨコナデ 外: ハケ、ヨコナデ	10YR8/2灰白	7/12	口縁歪み大きい
1180	084-04	土師器	S字状口縁甕	G-D8	SH209	14. 8	—	—	内: オサエ、ナデ、工具ナデ、ヨコナデ 外: ハケ、ヨコナデ	10YR5/2灰黄褐	6/12	取り上げNo. 3・4・9、 外面スス付着
1181	167-04	土師器	S字状口縁甕	G-E8	SH209	—	—	—	内: ナデ、オサエ 外: ハケ	10YR8/1灰白、10YR 8/2灰白、10YR6/3 にぶい黄橙	脚頸部 8/12	
1182	167-05	土師器	S字状口縁甕	G-E8	SH209	—	—	—	内: ナデ 外: ハケ	7. 5YR8/6浅黄橙	脚頸部 7/12	底部上下粗い粘土貼 り付け
1183	165-04	土師器	S字状口縁甕	G-E8	SH209	—	—	—	内: ナデ 外: ハケ	10YR7/2灰白、10YR 3/1黒褐	脚頸部 2/12	
1184	166-07	土師器	S字状口縁甕	G-E8	SH209	—	—	9. 4	内: オサエ、ナデ 外: ナデ	10YR8/4浅黄橙、10YR 7/1灰白	1/12	
1185	166-05	土師器	S字状口縁甕	G-D8	SH209	—	—	10. 0	内: オサエ、工具ナデ 外: ナデ	10YR7/4にぶい黄橙、 10YR6/1褐灰、5YR 7/6橙	2/12	二次被熱
1186	166-06	土師器	S字状口縁甕	G-E8	SH209	—	—	9. 8	内: ナデ 外: ハケ、ナデ	2. 5Y7/2灰黄、10YR 7/2にぶい黄橙	1/12	二次被熱
1187	166-02	土師器	S字状口縁甕	G-E8	SH209	—	—	10. 6	内: ナデ、オサエ 外: ナデ	10YR8/4浅黄橙、10YR 6/2灰黄褐	2/12	
1188	167-03	土師器	S字状口縁甕	G-F7	SH209	—	—	10. 0	内: ナデ、ハケ 外: ナデ、ハケ	10YR8/3浅黄橙、2. 5 Y8/2灰白	1/12	
1189	083-03	土師器	S字状口縁甕	—	SH209	—	—	10. 8	内: オサエ、ナデ 外: ヨコナデ、ナデ、ハケ	10YR7/3にぶい黄橙	6/12	取り上げNo. 6、底部 上下やや粗い粘土貼 り付け、内面コゲ付 着、二次被熱
1190	085-02	土師器	有稜高坏	—	SH209	—	—	—	内: シボリ痕、ハケ、ミガキ 外: ハケ、ミガキ、透孔	10YR7/3にぶい黄橙	頸部 12/12	取り上げNo. 1
1191	085-04	土師器	器台	—	SH209	—	—	10. 0	内: ナデ、ミガキ、シボリ痕? 外: ミガキ、透孔	5YR7/4にぶい橙	1/12	取り上げNo. 2、3方 透孔
1192	085-01	土師器	器台	G-E9	SH209	18. 5	—	14. 5	内: シボリ痕、ハケ、ミガキ 外: ミガキ、透孔	7. 5YR7/6橙	5/12	坏部4方透孔?、脚 部3方透孔、外面波 状にミガキ
1193	083-01	石製品	砥石?	—	SH209	—	—	—	線状痕、研磨?		小片	取り上げNo. 7、砂岩
1194	086-05	須恵器	坏身	G-E8	SH209	10. 2	—	—	内: ロクロナデ 外: ロクロケズリ、ロクロナデ	N5/灰	1/12	
1195	086-04	須恵器	坏身	G-E7	SH209	12. 4	—	—	内: ロクロナデ 外: ロクロケズリ?、ロクロナデ	2. 5Y6/1黄灰	2/12	
1196	165-07	土師器	壺?	G-F8	SH209/SH238	—	—	—	内: オサエ、ナデ 外: ハケ、ヨコナデ	7. 5YR7/6橙	頸部 1/12	甕?
1197	084-02	土師器	く字状口縁甕	G-D8	SH209/SH238	13. 8	—	—	内: オサエ、ナデ、ヨコナデ 外: ハケ、ヨコナデ	10YR6/2灰黄褐	4/12	外面スス付着
1198	086-02	土師器	S字状口縁甕	G-F8	SH209/SH238	13. 8	—	—	内: オサエ、ナデ、ヨコナデ 外: ハケ、ヨコナデ	10YR8/3浅黄橙	2/12	外面スス付着
1199	166-01	土師器	S字状口縁甕	G-D8	SH209/SH238	—	—	—	内: ナデ 外: ハケ	10YR5/2灰黄褐、10YR 4/1褐灰	1/12	
1200	083-06	土師器	高坏	G-D・F8	SH209/SH238	—	—	11. 4	内: ヨコナデ 外: ヨコナデ、ミガキ、透孔	7. 5YR7/6橙	1/12	3方透孔
1201	069-04	土師器	高坏	G-G8	SH210 P5	—	—	12. 8	内: ハケ 外: ハケ、ミガキ、透孔	7. 5YR7/6橙	3/12	
1202	069-01	土師器	瓢形壺	G-G8	SH210	8. 0	—	—	内: ミガキ 外: ミガキ、連弧文	10YR7/3にぶい黄橙	2/12	二枚貝殻腹縁施文
1203	069-12	土師器	壺	G-G8	SH210	—	—	4. 2	内: 不明 外: 不明	10YR8/2灰白	6/12	
1204	069-06	土師器	く字状口縁甕	G-F8	SH210	17. 2	—	—	内: ハケ 外: ハケ、ヨコナデ	2. 5Y3/1黒褐	3/12	外面スス付着、二次 被熱
1205	069-08	土師器	台付甕	G-F8	SH210	—	—	—	内: オサエ、ナデ、ハケ 外: ハケ、ナデ	7. 5YR8/3浅黄橙	脚頸部 3/12	脚頂部普通の粘土貼 り付け
1206	069-02	土師器	台付甕	G-G8	SH210 P4	—	—	8. 0	内: ハケ、オサエ、ナデ 外: タタキ、ハケ、ナデ	2. 5YR7/3淡赤橙	11/12	二次被熱、主柱穴で はない
1207	164-03	土師器	台付甕	G-G8	SH210	—	—	8. 2	内: ナデ? 外: 不明	10YR7/6明黄褐、10YR 8/3浅黄橙	2/12	
1208	069-05	土師器	S字状口縁甕	G-G8	SH210	—	—	—	内: ハケ?、ヨコナデ 外: ハケ、ヨコナデ、押引列点文	2. 5Y3/1黒褐	2/12	
1209	069-03	土師器	S字状口縁甕	G-F9	SH210	—	—	9. 6	内: ナデ、ハケ、工具ナデ 外: ハケ	5YR7/4にぶい橙	4/12	底部上下粗い粘土貼 り付け、二次被熱
1210	069-07	土師器	S字状口縁甕	G-G8	SH210	—	—	6. 0	内: ナデ 外: ハケ、ヨコナデ	5YR8/4淡橙	12/12	二次被熱
1211	113-03	土師器	高坏	G-H6	SH210 上層	—	—	11. 8	内: ハケ 外: ハケ、ミガキ	10YR7/2にぶい黄橙	2/12	
1212	164-02	土師器	把手 (甌?)	G-G8	SH210	—	—	—	内: ナデ、オサエ 外: ナデ、オサエ	10YR7/6明黄褐、10YR 7/4にぶい黄橙	小片	
1213	066-01	土師器	受口状口縁甕	G-F7	SH211 壁際溝	13. 8	—	—	内: ナデ、ヨコナデ 外: ハケ、ヨコナデ	5Y5/1灰	1/12	
1214	066-02	土師器	高坏	G-E7	SH211	—	—	—	内: ミガキ 外: ミガキ	10YR8/3浅黄橙	稜部 1/12	貯蔵穴周辺

報告 No.	実測 No.	種別	器種	グリッド	出土遺構	口径 (cm)	器高 (cm)	底径 (cm)	調整・文様等	色調	残存 度	備考
1215	034-11	土師器	有稜高坏?	G-D13	SH211	—	—	—	内:ナデ、ミガキ? 外:ハケ、ミガキ、透孔	10YR8/3浅黄橙	頸部 12/12	3方透孔
1216	066-04	土師器	鉢?	G-E6	SH211 上層	—	—	4.8	内:ハケ、ナデ 外:オサエ、ナデ、ハケ?	10YR7/2にぶい黄橙	7/12	
1217	066-03	縄文土器	深鉢	G-E6	SH211 上層	—	—	6.7	内:オサエ、ナデ 外:オサエ、ナデ	10YR8/2灰白	3/12	
1218	066-06	土師器	広口壺	G-C7	SH212 上層	19.5	—	—	内:ヨコナデ 外:ナデ、列点文	10YR8/2灰白	1/12	
1219	066-07	土師器	受口状口縁甕	G-C7	SH212	12.6	—	—	内:ナデ?、ヨコナデ 外:ハケ、ヨコナデ	2.5YR8/2灰白	2/12	
1220	143-01	土師器	台付甕	G-C7	SH212	—	—	—	内:ナデ、工具ナデ 外:ハケ?	内:10YR5/2灰黄褐 外:10YR8/4浅黄橙	脚頸部 1/12	
1221	066-05	土師器	台付甕	G-C7	SH212	—	—	6.9	内:ナデ、ハケ 外:オサエ、ハケ、ナデ	10YR8/2灰白	12/12	二次被熱
1222	066-11	土師器	台付甕	G-C7	SH212	—	—	—	内:ナデ? 外:ハケ?	10YR8/4浅黄橙	2/12	二次被熱
1223	067-06	土師器	S字状口縁甕	G-C7	SH212 上層	—	—	—	内:ナデ 外:ハケ	7.5YR8/3浅黄橙	脚頸部 7/12	底部上下粗い粘土貼 り付け、二次被熱
1224	067-05	土師器	手焙形土器	G-C7	SH212	—	—	—	内:ハケ 外:ハケ、突帯	2.5YR8/3淡黄	体部 1/12	
1225	600-01	土師器	壺	T4	SH212/SH230	—	—	6.0	内:ナデ 外:ナデ、ハケ	10YR7/6明黄褐	2/12	竪穴1
1226	600-02	土師器	高坏	T4	SH212/SH230	—	—	—	内:オサエ、ナデ、シボリ痕、ミガキ? 外:ミガキ?	10YR8/2浅黄橙	脚柱部 6/12	竪穴1
1227	043-06	土師器	台付甕	G-G7	SH214 P1(貯蔵穴)	—	—	10.0	内:ハケ 外:ヨコナデ、ハケ	10YR8/4浅黄橙	1/12	南東壁沿い南側貯蔵 穴
1228	108-01	土師器	有稜高坏	G-G7	SH214 P1(貯蔵穴)	20.5	15.1	10.4	内:ヨコナデ、ハケ、ミガキ 外:ハケ、ミガキ、透孔	2.5YR8/2灰白	1/12	3方透孔、南東壁沿 い南側貯蔵穴
1229	043-03	土師器	高坏	G-G7	SH214 P1(貯蔵穴)	—	—	—	内:シボリ痕、ミガキ 外:ミガキ、直線文、透孔	7.5YR7/4にぶい橙	頸部 4/12	南東壁沿い南側貯蔵 穴
1230	043-02	土師器	器台	G-G7	SH214 P1(貯蔵穴)	8.6	—	—	内:オサエ、ミガキ? 外:ミガキ?	10YR7/4にぶい黄橙	2/12	南東壁沿い南側貯蔵 穴
1231	043-05	土師器	鉢	G-F7・8 G-G8	SH214 P2(貯蔵穴)	8.5	—	3.4	内:ミガキ、ヨコナデ 外:ミガキ、ヨコナデ、沈線	10YR6/2灰黄褐	6/12	内面水銀朱付着、外面 スス付着、南隅貯蔵穴
1232	044-05	土師器	広口壺	G-F6	SH214	15.1	—	—	内:ハケ、列点文 外:ハケ、ヨコナデ	10YR7/2にぶい黄橙	1/12	東海東部系?
1233	043-01	土師器	壺	G-D7	SH214	—	—	—	内:ナデ、ヨコナデ 外:ヨコナデ、突帯、直線文、列点 文、赤彩?	内:10YR8/2灰白 外:5YR8/3淡橙	頸部 2/12	
1234	188-04	土師器	壺	G-F6	SH214	—	—	6.8	内:ハケ 外:ナデ、ハケ	内:10YR8/3浅黄橙 外:10YR5/2灰黄褐、 10YR4/1褐灰	1/12	
1235	043-04	土師器	壺	G-G7	SH214	—	—	3.5	内:オサエ、ナデ 外:ハケ	2.5YR8/2灰白	12/12	
1236	043-09	土師器	く字状口縁甕	G-F7	SH214	18.0	—	—	内:ハケ、ヨコナデ 外:ハケ、ヨコナデ	10YR8/3浅黄橙	1/12	外面スス付着
1237	013-08	土師器	受口状口縁甕	G-E6 G-F5	SH214 (SH297)	—	—	—	内:ヨコナデ 外:ヨコナデ	10YR7/3にぶい黄橙	小片	外面スス付着
1238	204-02	土師器	台付甕	G-F6	SH214	—	—	6.4	内:オサエ、ナデ、ハケ 外:ハケ	10YR7/3にぶい黄橙	脚頸部 9/12	
1239	204-04	土師器	台付甕	G-G7	SH214	—	—	—	内:オサエ、ナデ 外:工具ナデ	10YR8/4浅黄橙、5YR 7/6橙	脚頸部 9/12	
1240	043-07	土師器	S字状口縁甕	G-G7	SH214	—	—	8.5	内:ナデ、オサエ 外:ハケ	7.5YR7/4にぶい橙	5/12	底部上下粗い粘土貼 り付け、二次被熱
1241	205-02	土師器	高坏	G-F7	SH214	—	—	—	内:ナデ 外:ミガキ、直線文、透孔	5YR7/6橙、7.5YR7/6 橙	頸部 7/12	3方透孔
1242	142-05	土師器	高坏	G-E6	SH214 (SH297)	—	—	—	内:ヨコナデ 外:ミガキ	7.5YR7/6橙、7.5YR 8/6浅黄橙	小片	
1243	044-06	縄文土器	深鉢	—	SH214	—	—	—	内:ナデ 外:隆帯、押圧	10YR7/3にぶい黄橙	小片	
1244	044-07	石製品	剥片	G-F7	SH214	—	—	—	剥離		完形	チャート
1245	110-05	土師器	小型丸底壺?	G-E10	SH216	7.9	—	—	内:ヨコナデ 外:ケズリ、ヨコナデ	2.5YR6/6橙	2/12	
1246	064-01	土師器	広口壺	G-E・F10	SH216 上層	15.8	—	—	内:ヨコナデ、赤彩 外:ハケ、ヨコナデ、赤彩	10YR8/3浅黄橙	2/12	
1247	065-08	土師器	壺?	G-E10	SH216	—	—	6.1	内:ナデ 外:ナデ、ミガキ?	10YR5/2灰黄褐	4/12	鉢?
1248	064-06	土師器	壺	G-E・F10 G-E11	SH216 上層	—	—	4.4	内:工具ナデ? 外:ミガキ	5YR7/6橙	4/12	外面スス付着
1249	110-06	土師器	受口状口縁甕	—	SH216 上層	17.4	—	—	内:ハケ、ヨコナデ 外:ハケ、ヨコナデ	10YR8/3浅黄橙	1/12	
1250	065-10	土師器	台付甕	—	SH216 上層	—	—	6.1	内:ナデ 外:オサエ、ナデ	7.5YR5/1褐灰	3/12	二次被熱
1251	188-06	土師器	台付甕	G-E10	SH216	—	—	—	内:ナデ 外:ナデ	5YR7/6橙、5YR7/8 橙、10YR5/1褐灰	脚頸部 3/12	二次被熱
1252	188-05	土師器	S字状口縁甕	G-E11	SH216	9.9	—	—	内:ヨコナデ 外:ヨコナデ	10YR8/2灰白、10YR 7/2にぶい黄橙、10YR 6/2灰黄褐	1/12	

報告 No.	実測 No.	種別	器種	グリッド	出土遺構	口径 (cm)	器高 (cm)	底径 (cm)	調整・文様等	色調	残存 度	備考
1253	110-01	土師器	S字状口縁甕	—	SH216 上層	20.0	—	—	内：ヨコナデ 外：ヨコナデ	10YR8/2灰白	1/12	
1254	110-07	土師器	S字状口縁甕	—	SH216 上層	—	—	—	内：ヨコナデ 外：ハケ、ヨコナデ	2.5Y8/2灰白	小片	外面スス付着
1255	064-09	土師器	S字状口縁甕	G-E11	SH216	—	—	8.9	内：オサエ、ナデ 外：ハケ、ナデ	7.5YR6/6橙	2/12	二次被熱
1256	188-01	土師器	S字状口縁甕	G-E11	SH216	—	—	9.0	内：ナデ 外：ナデ	2.5Y7/6橙	1/12	二次被熱
1257	065-02	土師器	屈折脚高坏	G-E・F10	SH216	—	—	—	内：ヨコナデ、シボリ痕、ナデ？ 外：ヨコナデ、ミガキ	10YR7/4にぶい黄橙	脚柱部 12/12	
1258	203-03	石製品	軽石(砥石)	—	SH216 上層	長さ 6.7	幅 3.9	厚さ 3.0	擦痕？		完形	7.5g
1259	067-02	土師器	椀	G-E11 G-D12	SH218 上層 P1(貯蔵穴)	13.1	—	—	内：工具ナデ？、ヨコナデ 外：オサエ、ナデ	7.5YR7/3にぶい橙	2/12	内面スス付着？、 西側貯蔵穴
1260	200-01	土師器	広口壺	G-E11	SH218 (Pit1)	—	—	—	内：ハケ？ 外：ハケ、ヨコナデ、刻目	10YR8/4浅黄橙	小片	
1261	066-09	土師器	壺	G-E11	SH218 上層	—	—	6.0	内：ハケ 外：オサエ、ヨコナデ、ハケ	7.5YR7/6橙	6/12	
1262	188-02	土師器	台付甕	G-E11	SH218	—	—	—	内：ナデ、ハケ 外：ハケ、ナデ	10YR6/2灰黄褐、10YR 5/1褐灰、10YR2/1黒	脚頭部 3/12	二次被熱
1263	067-04	土師器	S字状口縁甕	G-E11	SH218	18.5	—	—	内：ナデ、ハケ、ヨコナデ 外：ハケ、ヨコナデ	2.5Y8/3淡黄	1/12	
1264	066-10	土師器	高坏	G-E11	SH218	—	—	—	内：ハケ、シボリ痕、ミガキ 外：ミガキ、透孔	5YR7/8橙	頸部 2/12	
1265	067-03	土師器	高坏	G-E11	SH218	—	—	—	内：ナデ、シボリ痕、ミガキ 外：ハケ、ミガキ	10YR8/3浅黄橙	頸部 5/12	
1266	066-08	須恵器	坏身	G-E11	SH218 上層	12.5	—	—	内：ロクロナデ 外：ロクロナデ	5YR7/6橙	1/12	
1267	067-01	土師器	甕	G-E11	SH218 P5	—	—	—	内：ケズリ、ナデ 外：ハケ	2.5Y8/3淡黄	体部 2/12	甕？、主柱穴ではない
1268	065-09	土師器	広口壺	G-D13	SH219	14.6	—	—	内：ハケ、竹管文 外：ハケ、ヨコナデ、沈線？	10YR8/2灰白	1/12	
1269	044-02	土師器	壺	G-D21	SH219	—	—	—	内：オサエ、ナデ 外：ナデ	10YR7/3にぶい黄橙	12/12	
1270	113-01	土師器	壺	G-D13	SH219 上層	—	—	—	内：オサエ 外：波状文	10YR8/3浅黄橙	小片	
1271	110-02	土師器	壺	G-D13	SH219	—	—	—	内：不明 外：ハケ、ミガキ、赤彩	2.5Y8/2灰白	体部 3/12	
1272	065-06	土師器	壺	G-D21	SH219	—	—	8.0	内：ナデ？ 外：ナデ、ハケ	10YR8/2灰白	3/12	
1273	065-07	土師器	壺	G-D13	SH219	—	—	3.8	内：不明 外：不明	10YR8/2灰白	6/12	
1274	064-04	土師器	く字状口縁甕	G-E13	SH219	24.1	—	—	内：ハケ、ヨコナデ 外：ハケ、ヨコナデ	10YR7/3にぶい黄橙	1/12	外面スス付着
1275	064-05	土師器	受口状口縁甕	G-D13	SH219 壁際溝	17.8	—	—	内：ヨコナデ 外：ハケ、ヨコナデ、列点文	10YR8/4浅黄橙	1/12	外面スス付着
1276	188-03	土師器	甕	G-D12	SH219	—	—	—	内：ケズリ？、ナデ 外：ハケ、ナデ	内：10YR8/3浅黄橙 外：10YR8/2灰白	1/12	
1277	065-03	土師器	高坏	G-E13	SH219	—	—	—	内：シボリ痕、ナデ？ 外：ハケ、ミガキ	10YR8/3浅黄橙	頸部 12/12	
1278	065-01	土師器	鉢	G-D13	SH219 上層	10.2	7.7	4.6	内：オサエ、ナデ、ミガキ 外：ナデ、ミガキ	7.5YR7/4にぶい橙	1/12	
1279	064-07	須恵器	坏身	G-D12	SH219	11.8	—	—	内：ロクロナデ 外：ロクロナデ、ロクロケズリ？	5YR7/6橙	1/12	土師質
1280	042-06	土師器	瓢形壺	G-C13	SH221	6.8	—	—	内：ヨコナデ 外：ハケ、ヨコナデ	10YR6/2灰黄褐	3/12	
1281	036-04	土師器	広口壺	G-C13	SH221	10.0	—	—	内：ハケ、ヨコナデ 外：ハケ、ヨコナデ、赤彩	10YR8/3浅黄橙	2/12	
1282	035-01	土師器	短頸壺	G-C13	SH221	—	—	—	内：ナデ、穿孔 外：ケズリ、ハケ、ナデ、穿孔	10YR8/2灰白	5/12	口縁部の孔多くは未 貫通、3箇所のみ貫 通、規則性なし
1283	042-01	土師器	短頸壺	G-C13	SH221	14.3	19.1	3.9	内：ハケ、オサエ、ミガキ？ 外：ナデ、ミガキ、穿孔	10YR6/3にぶい黄橙	5/12	取り上げNo.1・2、体 部焼成後穿孔、外面 スス付着
1284	039-08	土師器	広口壺	—	SH221	14.0	—	—	内：オサエ、ヨコナデ 外：ハケ、オサエ、ヨコナデ	10YR8/2灰白	5/12	
1285	033-05	土師器	広口壺	G-D13	SH221	13.8	—	—	内：ナデ、ハケ、ヨコナデ 外：ハケ、ヨコナデ	10YR8/2灰白	1/12	
1286	033-04	土師器	広口壺	G-C13	SH221	13.8	—	—	内：ヨコナデ 外：ハケ、ナデ、オサエ	10YR8/2灰白	1/12	
1287	033-06	土師器	広口壺	G-C14	SH221	15.8	—	—	内：ナデ、ハケ 外：ハケ、ナデ	5YR6/6橙	1/12	
1288	041-01	土師器	広口壺	G-C13	SH221	13.7	—	—	内：ナデ、オサエ、ハケ 外：ハケ、ナデ、穿孔	10YR8/3浅黄橙	11/12	取り上げNo.4、外面ス ス付着、口縁部焼成後 穿孔2孔一対1箇所
1289	042-09	土師器	広口壺？	—	SH221 上層	14.7	—	—	内：ハケ、ヨコナデ 外：ミガキ、ヨコナデ	10YR4/1褐灰	1/12	外面スス付着、鉢？
1290	038-03	土師器	広口壺	G-D13	SH221	—	—	—	内：ミガキ、赤彩 外：ハケ	5YR7/6橙	小片	

報告 No.	実測 No.	種別	器種	グリッド	出土遺構	口径 (cm)	器高 (cm)	底径 (cm)	調整・文様等	色調	残存 度	備考
1291	146-05	土師器	広口壺	G-D13	SH221	—	—	—	内：オサエ、ナデ、工具ナデ 外：ハケ	内：2.5Y8/3淡黄 外：10YR8/3浅黄橙	頸部 1/12	
1292	148-05	土師器	壺	—	SH221	—	—	—	内：ハケ 外：ハケ	内：10YR4/1褐灰 外：10YR8/4浅黄橙	体部 1/12	取り上げNo.7
1293	042-03	土師器	壺	G-C13	SH221	—	—	6.0	内：ナデ 外：ナデ、ハケ	10YR8/2灰白	3/12	
1294	042-02	土師器	壺	—	SH221 上層	—	—	6.0	内：ハケ 外：ナデ、ハケ？	10YR8/2灰白	6/12	
1295	035-03	土師器	壺	G-C13	SH221	—	—	5.6	内：ハケ 外：工具ナデ	2.5Y8/2灰白	12/12	
1296	149-05	土師器	壺	G-D13	SH221	—	—	—	内：工具ナデ 外：オサエ、工具ナデ	10YR8/3浅黄橙、10YR 3/1黒褐、10YR6/3 にぶい黄橙	1/12	
1297	035-02	土師器	壺	—	SH221 上層	—	—	7.4	内：ハケ 外：ハケ	10YR3/2黒褐	12/12	
1298	033-01	土師器	壺	G-C13	SH221	—	—	5.8	内：ナデ、オサエ、工具痕？ 外：ナデ	10YR8/2灰白	12/12	
1299	033-02	土師器	壺	G-C13	SH221	—	—	6.3	内：ナデ 外：ナデ、ハケ	10YR8/3浅黄橙	12/12	
1300	033-03	土師器	壺	G-C13	SH221	—	—	5.4	内：ハケ、工具痕 外：ミガキ	10YR7/3にぶい黄橙	3/12	
1301	042-07	土師器	く字状口縁甕	G-D13	SH221	11.9	—	—	内：ハケ？、ヨコナデ 外：ハケ、ヨコナデ	10YR8/2灰白	2/12	
1302	042-10	土師器	く字状口縁甕	—	SH221 上層	—	—	—	内：ハケ 外：ヨコナデ、オサエ	10YR8/2灰白	小片	
1303	149-01	土師器	く字状口縁甕	G-C13	SH221	19.4	—	—	内：ヨコナデ 外：ハケ、ヨコナデ	10YR8/3浅黄橙、10YR 5/2灰黄褐	1/12	外面スス付着
1304	039-04	土師器	く字状口縁甕	—	SH221	13.8	—	—	内：工具ナデ、ヨコナデ、爪痕 外：ハケ、ヨコナデ	2.5Y7/2灰黄	1/12	取り上げNo.7
1305	040-01	土師器	く字状口縁甕	—	SH221	15.6	—	—	内：ケズリ、工具ナデ、ヨコナデ 外：ケズリ？、ハケ	2.5Y7/2灰黄	4/12	取り上げNo.14、外面 スス付着？
1306	040-02	土師器	台付甕	G-C13	SH221	13.2	—	—	内：ハケ、ケズリ、工具ナデ、ヨコ ナデ 外：ハケ、ヨコナデ、沈線？	10YR7/3にぶい黄橙	5/12	取り上げNo.3、外面 スス付着
1307	148-01	土師器	受口状口縁甕	G-D13	SH221	14.0	—	—	内：ヨコナデ 外：ハケ、ヨコナデ	10YR8/3浅黄橙、7.5 YR8/6浅黄橙、7.5YR 7/6橙、7.5YR1.7/1黒	1/12	外面スス付着
1308	147-01	土師器	受口状口縁甕	G-D13	SH221	11.2	—	—	内：ハケ、ヨコナデ 外：ヨコナデ	10YR8/3淡黄橙	1/12	外面スス付着
1309	034-06	土師器	受口状口縁甕	—	SH221 上層	14.8	—	—	内：オサエ、ナデ、ヨコナデ 外：ハケ、ヨコナデ、列点文	10YR7/2にぶい黄橙	1/12	
1310	042-08	土師器	受口状口縁甕	G-D13	SH221	18.8	—	—	内：ハケ、ヨコナデ 外：ハケ、ヨコナデ	10YR6/2灰黄褐	2/12	
1311	146-03	土師器	甕	G-D13	SH221	—	—	—	内：ハケ、工具ナデ 外：ハケ	10YR7/3にぶい黄橙	体部 1/12	
1312	146-02	土師器	甕	G-D14	SH221	—	—	—	内：工具ナデ、ヨコナデ 外：ハケ	10YR7/3にぶい黄橙	頸部 2/12	
1313	146-04	土師器	甕	G-D13	SH221	—	—	—	内：ハケ、ナデ 外：ハケ、ナデ	内：10YR8/2灰白 外：10YR2/1黒	頸部 1/12	外面スス付着
1314	151-01	土師器	甕	G-D13	SH221	—	—	—	内：工具ナデ 外：ハケ	10YR8/2灰白、10YR 8/3浅黄橙	2/12	
1315	035-05	土師器	甕	G-D14	SH221	—	—	—	内：ハケ、ナデ 外：ハケ	10YR8/2灰白	体部 2/12	
1316	147-02	土師器	甕	G-D13	SH221	—	—	—	内：ハケ、ナデ 外：ハケ	内：5Y7/1灰白、2.5 Y7/2灰黄 外：10YR7/2にぶい 黄橙、10YR1.7/1黒	体部 3/12	外面スス付着
1317	207-04	土師器	台付甕	—	SH221 上層	—	—	—	内：ハケ 外：ハケ	内：7.5YR3/1黒褐、 7.5YR5/2灰褐 外：10YR8/2灰白、 10YR8/4浅黄橙、5YR 6/4にぶい橙	脚頭部 6/12	二次被熱
1318	150-04	土師器	台付甕	G-D13	SH221	—	—	—	内：ナデ、ハケ 外：ハケ	内：7.5YR5/4にぶ い褐 外：5YR7/6橙、5YR 5/4にぶい赤褐	脚頭部 1/12	二次被熱
1319	150-01	土師器	台付甕	G-D13	SH221	—	—	—	内：工具ナデ 外：ハケ、ナデ	5YR6/6橙、10YR8/3 浅黄橙	脚頭部 6/12	二次被熱
1320	145-03	土師器	台付甕	G-D13	SH221	—	—	—	内：ナデ、ハケ 外：ハケ	2.5Y8/3淡黄、2.5YR 8/4淡赤橙	脚頭部 3/12	脚内頂部粘土塊貼り 付け、二次被熱
1321	149-04	土師器	台付甕	G-D13	SH221	—	—	—	内：工具ナデ、ナデ 外：ハケ	5YR7/6橙	脚頭部 1/12	
1322	150-03	土師器	台付甕	G-D13	SH221	—	—	—	内：ハケ、ナデ 外：ハケ	内：7.5YR8/4浅黄橙 外：5YR8/4淡橙、5YR 7/4にぶい橙	脚頭部 2/12	
1323	149-02	土師器	台付甕	G-D13	SH221	—	—	—	内：ハケ、ナデ？ 外：ハケ、ナデ	10YR8/4浅黄橙	脚頭部 1/12	
1324	034-07	土師器	台付甕	G-D13	SH221	—	—	—	内：ハケ 外：ハケ	10YR8/3浅黄橙	脚頭部 12/12	
1325	037-06	土師器	台付甕	—	SH221	—	—	5.8	内：ヨコナデ、ナデ、オサエ 外：ヨコナデ、ハケ	10YR8/4浅黄橙	11/12	取り上げNo.18、二次 被熱

報告 No.	実測 No.	種別	器種	グリッド	出土遺構	口径 (cm)	器高 (cm)	底径 (cm)	調整・文様等	色調	残存 度	備考
1326	150-05	土師器	台付甕	G-D13	SH221	—	—	8.1	内：ハケ、ナデ 外：ヨコナデ、ハケ	7.5YR7/6橙、7.5YR 6/4にぶい橙	1/12	
1327	034-04	土師器	台付甕?	G-C13	SH221	—	—	7.2	内：ハケ、ヨコナデ 外：ハケ、ヨコナデ、ナデ	10YR8/2灰白	3/12	
1328	145-04	土師器	台付甕	G-C13	SH221	—	—	7.0	内：ナデ、オサエ、ハケ 外：ヨコナデ、ハケ	内：5Y2/1黒 外：10YR7/3にぶい 黄橙	脚頭部 2/12	
1329	034-03	土師器	台付甕	G-D13	SH221	—	—	7.8	内：ナデ、工具ナデ 外：ナデ、ハケ	10YR7/2にぶい黄橙	2/12	外面スス付着
1330	146-01	土師器	台付甕	G-D13	SH221	—	—	5.3	内：ナデ 外：ハケ、ナデ	2.5YR7/6橙、10YR 6/3にぶい黄橙	頸部 2/12	脚内頂部普通の粘土 貼り付け
1331	037-05	土師器	台付甕	—	SH221	—	—	10.2	内：ヨコナデ、ハケ、オサエ、ナデ 外：ヨコナデ、ハケ	10YR8/3浅黄橙	4/12	取り上げNo.20、外面ス ス付着、二次被熱
1332	035-06	土師器	台付甕	G-C13	SH221	—	—	8.2	内：ハケ、ナデ 外：ハケ、ナデ	10YR8/3浅黄橙	脚頭部 12/12	
1333	037-04	土師器	台付甕	—	SH221	—	—	8.6	内：ヨコナデ、ハケ 外：ヨコナデ、ハケ	10YR8/2灰白	12/12	取り上げNo.19
1334	034-02	土師器	台付甕	G-C14	SH221	—	—	8.9	内：ハケ、ナデ 外：ハケ	10YR8/2灰白	3/12	
1335	034-01	土師器	台付甕	G-D14	SH221 上層	—	—	8.5	内：ナデ、オサエ、工具ナデ? 外：ハケ、ナデ?	10YR8/3浅黄橙	1/12	
1336	035-04	土師器	台付甕	G-D13	SH221	—	—	8.0	内：工具ナデ 外：ナデ、ハケ	10YR7/2にぶい黄橙	3/12	
1337	148-03	土師器	台付甕	G-D13	SH221	—	—	8.9	内：ヨコナデ、ナデ 外：ハケ	内：N3/暗灰 外：10YR8/2灰白、 10YR6/2灰黄褐	1/12	
1338	042-11	土師器	S字状口縁甕	G-C13	SH221	—	—	—	内：ハケ、ヨコナデ 外：ハケ、ヨコナデ、列点文	10YR8/2灰白	小片	外面スス付着
1339	039-03	土師器	S字状口縁甕	G-C13	SH221	12.6	—	—	内：ナデ、ハケ、ヨコナデ 外：ハケ、ヨコナデ、押引列点文	2.5Y7/2灰黄	1/12	
1340	033-07	土師器	S字状口縁甕	—	SH221 上層	14.5	—	—	内：ナデ、ハケ、ヨコナデ 外：ハケ、ヨコナデ、押引列点文	2.5Y8/2灰白	1/12	外面スス付着
1341	036-01	土師器	S字状口縁甕	G-C13	SH221	13.6	—	—	内：オサエ、ナデ、ハケ、ヨコナデ 外：ハケ、オサエ、ヨコナデ、押引 列点文	10YR8/3浅黄橙	1/12	
1342	036-02	土師器	S字状口縁甕	G-C14	SH221	17.4	—	—	内：ハケ、ヨコナデ 外：ハケ、ヨコナデ	2.5Y8/2灰白	頸部 2/12	
1343	036-03	土師器	S字状口縁甕	G-C13	SH221	15.4	—	—	内：ハケ、ナデ、ヨコナデ 外：ハケ、ヨコナデ、列点文	2.5Y7/3浅黄	1/12	
1344	144-01	土師器	S字状口縁甕	—	SH221	—	—	—	内：ナデ、ハケ 外：ハケ	内：10YR8/2灰白 外：2.5YR7/4淡赤橙	脚頭部 2/12	底部上下粗い粘土貼 り付け、取り上げNo.13
1345	149-03	土師器	S字状口縁甕	G-D13	SH221	—	—	—	内：ナデ 外：ハケ	10YR7/3にぶい黄橙、 10YR3/1黒褐、10YR 8/3浅黄橙	脚頭部 4/12	脚内頂部普通の粘土 貼り付け
1346	144-02	土師器	S字状口縁甕	—	SH221	—	—	—	内：オサエ、ナデ? 外：ハケ	5YR7/4にぶい橙、 10YR7/6明黄褐	脚頭部 2/12	底部内面粗い粘土貼 り付け、取り上げNo.10
1347	150-02	土師器	S字状口縁甕	G-D13	SH221	—	—	—	内：ナデ 外：ナデ	7.5YR8/4浅黄橙	脚頭部 5/12	脚頂部粗い粘土貼 り付け
1348	145-02	土師器	S字状口縁甕	G-C13	SH221	—	—	—	内：オサエ、ナデ 外：ハケ	7.5YR7/6橙	脚頭部 3/12	底部上下粗い粘土貼 り付け
1349	145-01	土師器	S字状口縁甕	G-D13	SH221	—	—	—	内：オサエ、ナデ 外：ハケ	10YR8/4浅黄橙	脚頭部 5/12	底部上下粗い粘土貼 り付け、外面スス付着
1350	034-09	土師器	S字状口縁甕	G-D14	SH221	—	—	—	内：ナデ、ハケ 外：ハケ	10YR8/2灰白	脚頭部 12/12	
1351	039-07	土師器	S字状口縁甕	—	SH221	—	—	9.2	内：オサエ、ナデ 外：ヨコナデ、ハケ	10YR8/3浅黄橙	10/12	取り上げNo.21、二次被 熱、底部上下粗い粘土 貼り付け
1352	146-06	土師器	S字状口縁甕	G-C13	SH221	—	—	8.8	内：ナデ 外：ハケ	2.5YR7/4淡赤橙、 7.5YR8/3浅黄橙	1/12	
1353	039-05	土師器	S字状口縁甕	—	SH221	—	—	—	内：オサエ、ナデ 外：ナデ、ハケ	10YR8/2灰白	10/12	取り上げNo.17、二次被 熱
1354	037-03	土師器	S字状口縁甕	G-D13	SH221	—	—	8.8	内：オサエ、ナデ、ヨコナデ、ハケ 外：ヨコナデ、ハケ	5YR7/4にぶい橙	3/12	内面コゲ付着、二次被 熱、底部上下粗い粘 土貼り付け
1355	042-04	土師器	高坏	—	SH221 上層	20.9	—	—	内：ミガキ、ヨコナデ 外：ミガキ?、ヨコナデ	10YR8/3浅黄橙	1/12	
1356	039-01	土師器	高坏	—	SH221	—	—	—	内：ハケ、ミガキ、ヨコナデ 外：ハケ、ミガキ、ヨコナデ	5YR6/6橙	小片	取り上げNo.16
1357	148-02	土師器	高坏	G-C13	SH221	10.8	—	—	内：ミガキ 外：ミガキ	5YR6/6橙、5YR7/8 橙	1/12	
1358	042-05	土師器	高坏	—	SH221 上層	—	—	—	内：ミガキ、ヨコナデ 外：ハケ、ミガキ、ヨコナデ	10YR8/2灰白	小片	
1359	040-03	土師器	有稜高坏	G-C13	SH221	—	—	—	内：ナデ、ミガキ 外：ハケ、ミガキ、直線文、透孔	5YR6/8橙	5/12	3方透孔
1360	145-05	土師器	高坏	G-C13	SH221	—	—	—	内：シボリ痕?、ミガキ? 外：ミガキ、ハケ、透孔	10YR8/2灰白	頸部 2/12	3方透孔
1361	206-04	土師器	高坏	—	SH221 上層	—	—	—	内：シボリ痕、ミガキ 外：ハケ、ミガキ	10YR8/3浅黄橙	頸部 6/12	
1362	034-08	土師器	高坏	G-C13	SH221	—	—	—	内：工具ナデ、軸芯痕?、ナデ、ミ ガキ? 外：ナデ、ハケ、透孔	10YR8/2灰白	頸部 12/12	3方透孔

報告 No.	実測 No.	種別	器種	グリッド	出土遺構	口径 (cm)	器高 (cm)	底径 (cm)	調整・文様等	色調	残存 度	備考
1363	206-05	土師器	高坏	—	SH221 上層	—	—	—	内：ナデ？ 外：ハケ、ナデ、透孔	10YR8/3浅黄橙、 7.5YR8/4浅黄橙	頸部 8/12	
1364	035-07	土師器	高坏	G-D13	SH221	—	—	—	内：シボリ痕 外：ミガキ、直線文、透孔	10YR8/2灰白	頸部 6/12	3方透孔？
1365	038-01	土師器	高坏	G-C14	SH221	—	—	—	内：ナデ、シボリ痕、ミガキ？ 外：ミガキ、直線文、透孔	5YR7/4にぶい橙	頸部 11/12	3方透孔？、二次被熱
1366	031-04	土師器	高坏	—	SH221 上層	—	—	—	内：ハケ、ミガキ？ 外：ハケ、ミガキ、透孔	10YR7/4にぶい黄橙	頸部 12/12	3方透孔
1367	039-02	土師器	高坏	—	SH221	—	—	—	内：工具ナデ？、シボリ痕、ミガキ 外：ミガキ、透孔	7.5YR7/4にぶい橙	頸部 2/12	取り上げNo.9、3方透孔
1368	034-12	土師器	高坏	—	SH221 上層	—	—	—	内：不明 外：ハケ、ミガキ、直線文、透孔	10YR8/3浅黄橙	頸部 12/12	3方透孔
1369	144-06	土師器	高坏	G-D3	SH221	—	—	—	内：ナデ 外：ハケ、ミガキ	10YR8/2灰白	脚柱部 12/12	
1370	034-10	土師器	高坏	G-D14	SH221	—	—	—	内：ナデ 外：ミガキ、透孔	5YR7/6橙	頸部 10/12	3方透孔
1371	144-05	土師器	高坏	G-C13	SH221	—	—	—	内：ナデ 外：不明	10YR8/1灰白	頸部 5/12	風化著しい
1372	144-04	土師器	高坏	G-C13	SH221	—	—	—	内：シボリ痕 外：直線文、透孔	2.5YR8/3淡黄、5YR 8/4淡橙	頸部 4/12	3方透孔
1373	144-03	土師器	高坏	G-D14	SH221	—	—	—	内：シボリ痕、ナデ？ 外：ハケ、透孔	10YR8/2灰白	頸部 2/12	3方透孔
1374	207-02	土師器	高坏	—	SH221 上層	—	—	—	内：ナデ？、ミガキ？ 外：不明	7.5YR8/6浅黄橙、 10YR8/4浅黄橙	頸部 5/12	
1375	207-01	土師器	高坏	—	SH221 上層	—	—	—	内：シボリ痕、ミガキ？ 外：ミガキ、透孔	5YR7/8橙、5YR6/8橙、 10YR8/6黄橙	頸部 8/12	3方透孔
1376	038-02	土師器	高坏	—	SH221	—	—	11.2	内：ミガキ、ナデ、工具ナデ、オサエ 外：ミガキ、透孔	10YR8/3浅黄橙	5/12	取り上げNo.23、外面 スス附着、二次被熱
1377	030-03	土師器	高坏	G-C13	SH221 上層	—	—	9.8	内：ヨコナデ、工具ナデ、軸芯痕 外：ミガキ、透孔	10YR8/3浅黄橙	5/12	3方透孔
1378	037-01	土師器	高坏	G-C13	SH221	—	—	9.4	内：ヨコナデ、ハケ 外：ヨコナデ、ミガキ、透孔	10YR8/3浅黄橙	10/12	5方透孔
1379	037-02	土師器	高坏	G-C14	SH221	—	—	11.8	内：ハケ、ナデ、ヨコナデ 外：ヨコナデ、ハケ、ミガキ、透孔	7.5YR7/6橙	2/12	
1380	030-04	土師器	高坏	G-D14	SH221 上層	—	—	10.0	内：ハケ、ナデ、シボリ痕、ミガキ？、 赤彩？ 外：ハケ、ミガキ、ナデ？、透孔	10YR8/4浅黄橙	1/12	3方透孔
1381	206-03	土師器	高坏	—	SH221 上層	—	—	—	内：ヨコナデ 外：ハケ、ミガキ、透孔	10YR8/3浅黄橙	小片	
1382	145-06	土師器	高坏	G-C13	SH221	—	—	9.0	内：ヨコナデ、工具ナデ 外：ヨコナデ、ミガキ、透孔	10YR8/3浅黄橙	2/12	
1383	036-07	土師器	器台	—	SH221？	8.8	—	—	内：ミガキ、赤彩 外：ミガキ、赤彩	10YR8/3浅黄橙	2/12	取り上げ後出土遺構 混乱
1384	036-06	土師器	器台	—	SH221 上層	12.0	—	—	内：ミガキ 外：ミガキ、ヨコナデ	7.5YR7/6橙	2/12	上層
1385	036-05	土師器	器台	—	SH221	—	—	—	内：ミガキ 外：ミガキ	10YR8/3浅黄橙	頸部 1/12	取り上げNo.5
1386	034-05	土師器	器台	G-C13	SH221	—	—	—	内：ミガキ 外：ミガキ、透孔	10YR8/2灰白	頸部 12/12	6方透孔？
1387	039-06	土師器	鉢	G-C13	SH221	7.7	—	4.4	内：ナデ、ヨコナデ 外：ナデ？、ヨコナデ	2.5Y7/2灰黄	12/12	
1388	030-02	土師器	S字状口縁甕	G-C10	SH222 P3	14.8	—	—	内：工具ナデ、オサエ、ヨコナデ 外：ハケ、ヨコナデ	2.5Y4/1黄灰	5/12	取り上げNo.12・13・19、 底部上下粗い粘土貼 り付け
1389	030-01	土師器	広口壺	G-C10	SH222	27.4	—	8.6	内：ハケ、ヨコナデ 外：ナデ、ハケ、ヨコナデ	10YR8/3浅黄橙	1/12	取り上げNo.1・3・9・ 14～18・24
1390	031-05	土師器	壺	G-C10	SH222	—	—	5.5	内：ハケ 外：ナデ、工具ナデ	2.5Y6/2灰黄	12/12	取り上げNo.23
1391	031-08	土師器	壺	G-C10	SH222	—	—	—	内：ハケ 外：ナデ、ハケ、ヨコナデ	5Y4/1灰	4/12	
1392	032-02	土師器	台付甕	C-C10	SH222 上層	—	—	7.0	内：ナデ、ヨコナデ 外：ヨコナデ、ハケ	10YR7/2にぶい黄橙	3/12	
1393	031-07	土師器	台付甕	G-C10	SH222 上層	—	—	7.4	内：ナデ 外：ナデ	2.5Y5/1黄灰	2/12	脚内頂部精良な粘土 貼り付け
1394	032-03	土師器	S字状口縁甕	C-C10	SH222	17.7	—	—	内：ハケ、ヨコナデ 外：ハケ、ヨコナデ	10YR7/1灰白	2/12	
1395	031-02	土師器	S字状口縁甕	G-C10	SH222	—	—	—	内：ナデ、ヨコナデ 外：ハケ、ヨコナデ、工具痕	10YR7/3にぶい黄橙	小片	
1396	031-01	土師器	S字状口縁甕	G-C10	SH222	—	—	—	内：ナデ、ハケ、ヨコナデ 外：ハケ、ヨコナデ、押引列点文	10YR7/4にぶい黄橙	小片	取り上げNo.21、外面 スス附着
1397	032-01	土師器	有稜高坏	G-C10	SH222	22.5	—	—	内：ミガキ、ヨコナデ 外：ミガキ	5YR5/6明赤褐	10/12	取り上げNo.8・20、内 外面口縁部付近スス 附着
1398	031-09	土師器	有稜高坏	G-C10	SH222	—	—	—	内：ミガキ？ 外：ハケ、ミガキ	7.5YR6/6橙	4/12	取り上げNo.2・4～7・ 11
1399	031-03	土師器	高坏	G-C10	SH222	—	—	—	内：ナデ、ハケ、シボリ痕、ミガキ 外：ミガキ	5YR6/6橙	頸部 12/12	取り上げNo.25
1400	031-06	土師器	高坏	G-C10	SH222	—	—	—	内：シボリ痕、ミガキ、軸芯痕 外：ミガキ、透孔	10YR8/3浅黄橙	頸部 12/12	3方透孔
1401	032-04	土師器	高坏	C-C10	SH222	—	—	—	内：シボリ痕 外：ミガキ、透孔	5YR6/4にぶい橙	頸部 6/12	

報告 No.	実測 No.	種別	器種	グリッド	出土遺構	口径 (cm)	器高 (cm)	底径 (cm)	調整・文様等	色調	残存 度	備考
1402	029-06	土師器	小型丸底壺	G-B13	SH223	—	—	—	内：ケズリ、ナデ、工具ナデ？、ヨコナデ 外：ケズリ、ハケ	10YR7/3にぶい黄橙	1/12	取り上げNo.3・4
1403	153-06	土師器	直口壺	G-B12	SH223	—	—	9.0	内：ハケ 外：ケズリ、ハケ、ヨコナデ	7.5YR8/6浅黄橙	2/12	
1404	029-03	土師器	広口壺	G-B13	SH223 上層	—	—	—	内：ハケ、オサエ、ヨコナデ 外：ハケ、ヨコナデ	10YR8/2灰白	小片	
1405	029-07	土師器	広口壺	G-B13	SH223	20.2	—	—	内：ミガキ、ヨコナデ、赤彩 外：ハケ、ナデ、擬凹線文、棒状浮文	10YR8/3浅黄橙	1/12	取り上げNo.1
1406	154-01	土師器	広口壺	G-B13	SH223	—	—	—	内：オサエ、ナデ 外：ハケ、突帯	内：10YR4/1褐灰 外：7.5YR8/4浅黄橙	2/12	
1407	153-04	土師器	壺	G-B13	SH223	—	—	—	内：不明 外：直線文、列点文、扇状文？	2.5Y8/1灰白、2.5Y 6/1黄灰	1/12	体部
1408	028-02	土師器	壺	G-A13	SH223	—	—	—	内：工具ナデ 外：ケズリ、ナデ？	10YR8/2灰白	7/12	取り上げNo.5、外面ス ス付着、二次被熱
1409	154-03	土師器	壺	—	SH223 上層	—	—	8.6	内：工具ナデ 外：ケズリ、工具ナデ	5Y5/1灰、5Y2/1黒、 N3/暗灰	2/12	
1410	152-04	土師器	壺	G-B13	SH223	—	—	5.6	内：工具ナデ？ 外：ナデ	10YR8/3浅黄橙、 10YR5/1褐灰	1/12	
1411	152-03	土師器	壺	G-B13	SH223	—	—	7.4	内：ハケ 外：オサエ、ナデ、ミガキ？	10YR8/4浅黄橙、5Y 6/1灰、5Y5/1灰	1/12	
1412	153-01	土師器	く字状口縁甕	G-B13	SH223	19.6	—	—	内：ハケ、ヨコナデ 外：ハケ、ヨコナデ	10YR7/3にぶい黄橙、 2.5Y8/1灰白	1/12	外面スス付着
1413	153-05	土師器	台付甕	G-B12	SH223	—	—	—	内：ハケ、オサエ 外：ハケ	2.5Y8/1灰白、2.5Y 8/3淡黄	脚頭部 2/12	
1414	155-01	土師器	台付甕	G-B13	SH223	—	—	—	内：オサエ、ナデ、ハケ 外：ハケ	10YR8/1灰白、10YR 7/2にぶい黄橙	脚頭部 3/12	
1415	155-02	土師器	台付甕	G-B13	SH223	—	—	7.0	内：ナデ 外：ハケ	10YR8/4浅黄橙	2/12	
1416	152-06	土師器	台付甕	G-B13	SH223	—	—	7.4	内：ヨコナデ、ハケ 外：ヨコナデ、ハケ	10YR7/4にぶい黄橙	1/12	二次被熱
1417	152-01	土師器	台付甕	G-B12	SH223	—	—	11.5	内：ハケ、ナデ 外：ヨコナデ、ハケ	7.5YR7/6橙、10YR 7/4にぶい黄橙	1/12	
1418	029-04	土師器	S字状口縁甕	—	SH223 上層	11.8	—	—	内：ナデ？、ヨコナデ 外：ヨコナデ	10YR7/3にぶい黄橙	1/12	
1419	029-02	土師器	S字状口縁甕	G-B13	SH223 上層	11.8	—	—	内：ナデ、オサエ、ヨコナデ 外：ヨコナデ	10YR8/2灰白	1/12	
1420	154-02	土師器	S字状口縁甕	G-B13	SH223	15.0	—	—	内：ハケ？、ナデ、ヨコナデ 外：ハケ、ヨコナデ	10YR8/2灰白、10YR 5/2灰黄橙	1/12	
1421	153-03	土師器	S字状口縁甕	G-B13	SH223	20.0	—	—	内：ナデ、ヨコナデ 外：ハケ、ヨコナデ	10YR8/3浅黄橙、 10YR6/2灰黄橙	1/12	
1422	155-03	土師器	S字状口縁甕？	G-B13	SH223	—	—	—	内：ナデ、オサエ 外：ハケ	10YR8/3浅黄橙、 10YR5/2灰黄褐、 10YR3/1黒褐	脚頭部 2/12	底部上下粗い粘土貼 り付け
1423	028-03	土師器	S字状口縁甕	G-B13	SH223 上層	—	—	9.5	内：ハケ、ナデ 外：ハケ、ナデ	10YR7/2にぶい黄橙	6/12	二次被熱
1424	028-06	土師器	高坏？	G-A・B13	SH223 上層	—	—	—	内：ハケ、赤彩？ 外：ヨコナデ、赤彩？	10YR8/3浅黄橙	小片	鉢？
1425	028-05	土師器	高坏	—	SH223 上層	14.2	—	—	内：ナデ 外：ナデ	7.5YR7/3にぶい橙	2/12	
1426	028-01	土師器	高坏	G-B13	SH223 上層	17.4	—	—	内：ハケ、ミガキ、ヨコナデ 外：ハケ、ミガキ、ヨコナデ	10YR8/3浅黄橙	2/12	
1427	154-06	土師器	高坏	—	SH223 上層	—	—	—	内：ナデ？ 外：ミガキ、透孔	7.5YR8/4浅黄橙、 5YR7/4にぶい橙	脚柱部 2/12	3方透孔
1428	152-05	土師器	屈折脚高坏？	—	SH223 上層	—	—	—	内：シボリ痕、ナデ？ 外：工具ナデ	10YR8/4浅黄橙、 7.5YR7/6橙	頸部 1/12	
1429	154-04	土師器	高坏	G-B13	SH223	—	—	—	内：シボリ痕 外：ミガキ、直線文、透孔	2.5YR7/6橙、2.5YR 6/6橙	脚柱部 2/12	
1430	154-05	土師器	高坏	G-B13	SH223	—	—	—	内：シボリ痕 外：ミガキ、ハケ、透孔	10YR4/2灰黄褐、 10YR6/3にぶい黄橙	脚柱部 3/12	3方透孔
1431	155-04	土師器	高坏	G-A13	SH223	—	—	—	内：ナデ、ミガキ 外：ミガキ	10YR8/2灰白、7.5YR 8/4浅黄橙	頸部 4/12	3方透孔？
1432	029-01	土師器	屈折脚高坏	G-B13	SH223	—	—	9.8	内：ナデ、ヨコナデ 外：ヨコナデ、ナデ、ミガキ？	7.5YR6/6橙	10/12	取り上げNo.2、坏部底 部内面粗い粘土貼り 付け
1433	028-07	土師器	屈折脚高坏	G-B13	SH223 上層	—	—	—	内：シボリ痕、ナデ 外：ミガキ、ナデ	7.5YR7/4にぶい橙	頸部 6/12	
1434	028-04	土師器	器台	G-B12	SH223 上層	—	—	—	内：不明 外：ハケ、ミガキ、オサエ	10YR7/4にぶい黄橙	頸部 1/12	外面スス付着
1435	153-07	土師器	器台	—	SH223 上層	—	—	8.9	内：ヨコナデ、ハケ 外：ヨコナデ、ハケ、ミガキ	10YR8/2灰白、10YR 7/4にぶい黄橙	2/12	
1436	028-08	土師器	器台？	G-A13	SH223 上層	—	—	17.5	内：ヨコナデ、ハケ、工具ナデ 外：ヨコナデ、ミガキ、透孔	5YR6/6橙	3/12	
1437	029-05	土師器	鉢	—	SH223 上層	5.4	—	—	内：オサエ、ナデ、工具ナデ、ヨコ ナデ 外：ハケ、ナデ、ヨコナデ	10YR8/3浅黄橙	1/12	
1438	153-02	土師器	鉢	G-B13	SH223	19.8	—	—	内：ハケ、ヨコナデ 外：ハケ、ヨコナデ	10YR7/4にぶい黄橙、 10YR6/4にぶい黄橙	1/12	
1439	112-11	土師器	広口壺	G-D6	SH230 上層	14.5	—	—	内：不明 外：ハケ	7.5YR6/3にぶい褐	2/12	
1440	112-05	土師器	広口壺	G-D6	SH230	14.3	—	—	内：ヨコナデ 外：ハケ、工具ナデ、ヨコナデ、列 点文	10YR8/2灰白	頸部 1/12	

報告 No.	実測 No.	種別	器種	グリッド	出土遺構	口径 (cm)	器高 (cm)	底径 (cm)	調整・文様等	色調	残存 度	備考
1441	050-05	土師器	広口壺	G-C7	SH230 上層	17.4	—	—	内：オサエ、ナデ、ミガキ？ 外：ハケ、ヨコナデ、突帯、列点文	10YR8/4浅黄橙	1/12	
1442	050-01	土師器	広口壺	G-C7	SH230	—	—	—	内：ナデ、ミガキ、赤彩 外：ヨコナデ、ハケ、突帯、列点文	2.5Y8/3淡黄	頸部 3/12	
1443	112-09	土師器	壺	G-C6	SH230 上層	—	—	—	内：ナデ 外：ハケ、ミガキ、直線文、矢羽根 状文	10YR4/1褐灰	小片	
1444	160-06	土師器	壺	G-D7	SH230 上層	—	—	3.6	内：ナデ 外：ナデ	10YR8/3浅黄橙、 10YR7/2にぶい黄橙、 10YR1.7/1黒	12/12	
1445	112-03	土師器	壺	G-O6	SH230 上層	—	—	4.2	内：ナデ 外：ナデ？	5YR7/8橙	4/12	
1446	050-03	土師器	壺	G-D6	SH230	—	—	4.8	内：オサエ 外：ナデ	2.5Y8/2灰白	6/12	
1447	162-06	土師器	壺	G-D6	SH230	—	—	8.8	内：ナデ 外：オサエ	7.5YR7/4にぶい橙、 5Y5/1灰	2/12	
1448	112-04	土師器	壺	G-D6	SH230	—	—	5.0	内：ハケ 外：ミガキ	内：2.5Y7/2灰黄 外：5YR7/6橙	3/12	
1449	050-06	土師器	壺	G-D6	SH230	—	—	7.2	内：ナデ 外：ハケ	10YR8/4浅黄橙	5/12	
1450	049-03	土師器	台付壺？	G-D6	SH230	—	—	6.7	内：ハケ、ナデ 外：ハケ、ナデ？	10YR8/3浅黄橙	1/12	
1451	162-04	土師器	く字状口縁甕	G-D6	SH230	14.4	—	—	内：ヨコナデ 外：ヨコナデ	10YR8/2灰白、7.5YR 6/1褐灰	2/12	
1452	049-07	土師器	受口状口縁甕	—	SH230 上層	15.2	—	—	内：ハケ、ヨコナデ 外：ハケ、ヨコナデ、列点文	10YR6/2灰黄褐	2/12	外面スス付着
1453	112-14	土師器	受口状口縁甕	G-D7	SH230	17.6	—	—	内：ハケ、ヨコナデ？ 外：ハケ、ヨコナデ、列点文	10YR7/3にぶい黄橙	1/12	外面スス付着
1454	049-06	土師器	受口状口縁甕	—	SH230 上層	18.0	—	—	内：オサエ、ハケ？、ヨコナデ 外：ハケ、ヨコナデ、列点文	2.5Y8/2灰白	1/12	
1455	112-13	土師器	受口状口縁甕	G-D7	SH230	18.0	—	—	内：ハケ、ヨコナデ 外：ハケ、ヨコナデ	7.5YR5/1褐灰	1/12	外面スス付着
1456	049-04	土師器	台付甕	—	SH230？	—	—	—	内：ナデ、ハケ 外：オサエ、ハケ	10YR8/3浅黄橙	脚頭部 11/12	二次被熱、取り上げ 後出土遺構混乱
1457	161-05	土師器	台付甕	G-D6	SH230	—	—	—	内：ナデ？ 外：ハケ	2.5YR7/4淡赤橙、 2.5YR7/6橙、5YR 6/4にぶい橙	脚頭部 1/12	二次被熱
1458	162-01	土師器	台付甕	G-D6	SH230	—	—	—	内：ナデ？ 外：ナデ？	10YR7/2にぶい黄橙、 10YR5/2灰黄褐、 2.5Y8/2灰白	脚頭部 6/12	
1459	160-05	土師器	台付甕	G-D7	SH230 上層	—	—	—	内：オサエ、ナデ、ハケ 外：ハケ	10YR8/2灰白、10YR 5/1褐灰	脚頭部 2/12	
1460	161-03	土師器	台付甕	G-D16	SH230	—	—	—	内：ナデ 外：ナデ？、ハケ	10YR8/4浅黄橙	脚頭部 6/12	
1461	162-05	土師器	台付甕	G-C7	SH230	—	—	—	内：ナデ、ハケ 外：ハケ	7.5YR7/4にぶい橙、 10YR7/2にぶい黄橙、 N4/灰	脚頭部 4/12	
1462	162-07	土師器	台付甕	G-D6	SH230	—	—	—	内：ナデ 外：ハケ	5YR8/4淡橙、10YR 5/1褐灰	脚頭部 2/12	二次被熱
1463	163-03	土師器	台付甕	G-C7	SH230	—	—	—	内：ナデ 外：ハケ	10YR7/4にぶい黄橙、 10YR8/4浅黄橙、 10YR4/1褐灰	脚頭部 5/12	
1464	163-04	土師器	台付甕	G-C7	SH230	—	—	—	内：ハケ 外：ハケ？	2.5Y8/3淡黄、N4/ 灰	脚頭部 3/12	
1465	049-05	土師器	台付甕	G-C6	SH230 壁際溝	—	—	7.4	内：ナデ 外：ハケ	5YR7/4にぶい橙	5/12	二次被熱
1466	112-01	土師器	台付甕	G-O6	SH230	—	—	7.8	内：ハケ 外：ハケ	10YR8/3浅黄橙	3/12	二次被熱
1467	112-02	土師器	台付甕	G-O6	SH230 上層	—	—	7.8	内：ナデ 外：タタキ？、ハケ	10YR8/3浅黄橙	2/12	
1468	112-12	土師器	S字状口縁甕	G-D6	SH230	14.3	—	—	内：ハケ？、ヨコナデ 外：ハケ、ヨコナデ	2.5Y6/1黄灰	1/12	
1469	161-01	土師器	S字状口縁甕	G-D7	SH230 上層	24.2	—	—	内：ナデ、ハケ、ヨコナデ 外：ハケ、ヨコナデ、押し列点文	10YR8/4浅黄橙	1/12	
1470	161-04	土師器	S字状口縁甕	G-D16	SH230	—	—	—	内：ナデ、オサエ 外：ハケ	5YR7/4にぶい橙、 5YR8/4淡橙、7.5YR 5/1褐灰	脚頭部 1/12	二次被熱
1471	162-02	土師器	S字状口縁甕	G-D6	SH230	—	—	—	内：オサエ、ナデ 外：ハケ	2.5YR7/4淡赤橙、 5YR7/4にぶい橙、 2.5YR7/6橙	脚頭部 1/12	二次被熱
1472	162-03	土師器	S字状口縁甕	G-D6	SH230	—	—	—	内：ナデ 外：ハケ、ナデ	10YR8/3浅黄橙、 7.5YR5/1褐灰	脚頭部 4/12	底部上下粗い粘土貼 り付け
1473	163-01	土師器	S字状口縁甕	G-D6	SH230	—	—	7.2	内：オサエ 外：ヨコナデ？、ハケ	5YR7/4にぶい橙、 2.5YR6/4にぶい橙	2/12	
1474	163-02	土師器	S字状口縁甕	G-C6	SH230	—	—	9.7	内：ナデ、オサエ 外：ハケ？	7.5YR8/3浅黄橙、 10YR8/2灰白、10YR 6/2灰黄褐	1/12	
1475	049-02	土師器	有稜高坏	—	SH230 上層	—	—	—	内：ミガキ？ 外：ハケ、ミガキ	7.5YR8/4浅黄橙	頸部 12/12	
1476	112-10	土師器	高坏	G-D6	SH230 上層	—	—	—	内：シボリ痕、ミガキ 外：ミガキ、ナデ、直線文	7.5YR8/3浅黄橙	頸部 3/12	
1477	049-01	土師器	高坏	—	SH230 上層	—	—	11.1	内：ハケ、シボリ痕、ミガキ 外：ミガキ、透孔	5YR7/6橙	8/12	3方透孔

報告 No.	実測 No.	種別	器種	グリッド	出土遺構	口径 (cm)	器高 (cm)	底径 (cm)	調整・文様等	色調	残存 度	備考	
1478	112-06	土師器	高坏	G-C7	SH230	—	—	—	内：シボリ痕、ミガキ 外：ミガキ、透孔	5YR5/8明赤褐	頸部 12/12	3方透孔	
1479	161-06	土師器	高坏	G-D7	SH230 上層	—	—	—	内：ナデ？、シボリ痕 外：ミガキ、直線文、透孔	5YR7/6橙、7.5YR 7/4にぶい橙	脚柱部 6/12	3方透孔	
1480	112-07	土師器	高坏	G-D7	SH230 下層	—	—	—	内：シボリ痕 外：ミガキ？、直線文、透孔	2.5YR6/6橙	脚柱部 12/12		
1481	112-08	土師器	高坏	G-C6	SH230	—	—	—	内：ハケ 外：ヨコナデ？	7.5YR8/3浅黄橙	脚柱部 2/12		
1482	204-01	土師器	高坏	G-D6	SH230	—	—	3.6	内：ヨコナデ、ケズリ？ 外：ミガキ	10YR8/3浅黄橙	頸部 6/12	台付壺？	
1483	049-08	土師器	器台	G-D6	SH230 上層	14.0	—	—	内：ミガキ、オサエ、ヨコナデ 外：ハケ、ミガキ、ヨコナデ	10YR8/3浅黄橙	2/12		
1484	050-02	土師器	器台？	G-C5	SH230	—	—	9.5	内：ナデ？ 外：ナデ？	10YR8/4浅黄橙	3/12		
1485	050-04	土師器	有孔鉢	G-D7	SH230	—	—	4.0	内：工具ナデ、工具痕 外：ナデ、ハケ	2.5Y8/2灰白	6/12		
1486	205-01	鉄製品	板状鉄製品	G-C7	SH230	長さ 2.5	幅 1.0	厚さ 0.2				小片	
1487	050-07	縄文土器	深鉢	—	SH230 上層	—	—	—	内：ナデ 外：ナデ、沈線	10YR5/3にぶい黄褐		小片	
1488	050-09	縄文土器	深鉢？	—	SH230 上層	—	—	—	内：ナデ 外：ナデ、沈線	2.5Y7/1灰白		小片	
1489	048-02	土師器	瓢形壺	G-E13	SH233	—	—	—	内：工具ナデ、ナデ、オサエ、ハケ？ 外：オサエ、ハケ、ミガキ	7.5YR7/4にぶい黄橙		体部 3/12	
1490	181-03	土師器	広口壺	G-E12	SH233	—	—	—	内：ナデ、ヨコナデ 外：ナデ、ヨコナデ	内：10YR2/1黒 外：10YR3/2黒褐		頸部 1/12	
1491	048-06	土師器	壺	G-E12	SH233 上層	—	—	—	内：ハケ、ナデ 外：ヨコナデ、突帯	2.5Y8/2灰白		頸部 1/12	
1492	047-10	土師器	壺	—	SH233 上層	—	—	—	内：ケズリ、ナデ、工具痕 外：ハケ、ヨコナデ	5YR7/6橙		小片	甕？
1493	047-03	土師器	壺	G-D13	SH233 上層	—	—	6.8	内：工具ナデ？ 外：不明	10YR8/2灰白		11/12	
1494	182-01	土師器	壺	G-E12	SH233	—	—	—	内：ハケ 外：ケズリ、ナデ？	内：5YR4/2灰褐、 5YR3/1黒褐 外：5YR8/4淡橙、 5YR6/2灰褐		12/12	
1495	048-05	土師器	壺	G-E12	SH233 上層	—	—	4.0	内：不明 外：ナデ、ミガキ？	10YR8/3浅黄橙		12/12	
1496	182-03	土師器	く字状口縁甕	G-E12	SH233	—	—	—	内：ハケ、ナデ 外：ヨコナデ、ナデ	10YR8/4浅黄橙、 10YR6/2灰黄褐、 10YR4/2灰黄褐		1/12	外面スス付着
1497	047-08	土師器	く字状口縁甕	G-D13	SH233 上層	—	—	—	内：ハケ、ヨコナデ 外：ハケ、ヨコナデ	10YR8/2灰白		小片	
1498	048-07	土師器	受口状口縁甕	G-E12	SH233	13.4	—	—	内：ナデ、ヨコナデ 外：ハケ？、ヨコナデ	2.5Y8/2灰白		2/12	
1499	047-09	土師器	受口状口縁甕	G-E12	SH233	15.9	—	—	内：オサエ、ナデ、ヨコナデ 外：ハケ、ヨコナデ、列点文	10YR6/2灰黄褐		1/12	外面スス付着
1500	181-04	土師器	台付甕	G-E12	SH233	—	—	—	内：ハケ 外：ハケ	内：10YR8/3浅黄橙、 7.5YR7/3にぶい橙 外：5YR7/6橙、 7.5YR7/3にぶい橙	脚頸部 2/12	外面スス付着、内面コ ゲ付着	
1501	047-04	土師器	台付甕	G-D13	SH233	—	—	7.9	内：ヨコナデ、ハケ、ナデ、オサエ 外：ヨコナデ、ハケ	10YR7/3にぶい黄橙		11/12	
1502	048-04	土師器	S字状口縁甕	G-E12	SH233 上層	11.0	—	—	内：オサエ、ナデ、ヨコナデ 外：ハケ、ヨコナデ	10YR8/2灰白		1/12	外面スス付着
1503	048-08	土師器	S字状口縁甕	G-E17	SH233	12.6	—	—	内：ハケ、ヨコナデ 外：ハケ、ヨコナデ	10YR7/2にぶい黄橙		1/12	外面スス付着
1504	048-03	土師器	S字状口縁甕	G-D13	SH233	13.2	—	—	内：オサエ、ナデ、工具ナデ、ヨコ ナデ 外：ハケ、ヨコナデ	10YR6/3にぶい黄橙		1/12	外面スス付着
1505	182-02	土師器	S字状口縁甕	G-E12	SH233	—	—	—	内：オサエ、ナデ 外：ハケ	内：10YR6/2灰黄褐、 10YR8/3浅黄橙 外：10YR8/3浅黄橙	脚頸部 1/12	底部上下粗い粘土貼 り付け	
1506	047-02	土師器	S字状口縁甕	G-D13	SH233 上層	—	—	11.8	内：オサエ、ナデ 外：ヨコナデ、ハケ、ナデ	10YR7/3にぶい黄橙		2/12	底部上下粗い粘土貼 り付け
1507	047-01	土師器	椀形高坏	G-D13	SH233 上層	12.6	—	—	内：ミガキ 外：ハケ、ミガキ	5YR6/4にぶい橙		1/12	
1508	047-07	土師器	高坏	G-D12	SH233 上層	—	—	—	内：ナデ、シボリ痕、ミガキ？ 外：ミガキ、直線文、透孔	5YR6/4にぶい橙	頸部 12/12	二次被熱、3方透孔	
1509	047-06	土師器	高坏？	—	SH233 上層	—	—	10.5	内：ナデ？ 外：ミガキ？	7.5YR7/3にぶい橙		2/12	壺口縁部？
1510	047-05	土師器	鉢	G-D13	SH233	8.3	—	4.0	内：オサエ、ナデ、ヨコナデ 外：ナデ、オサエ、ヨコナデ	10YR7/3にぶい黄橙		4/12	
1511	048-01	石製品	台石	G-E13	SH233	—	—	—	敲打痕、擦痕			半欠	砂岩
1512	209-01	鉄製品	鉄鏃	G-D7	SH236 P1 (SH212 P1)	長さ 5.8	幅 1.9	厚さ 0.3				一部欠	
1513	087-03	土師器	壺	G-D7	SH236 上層	—	—	—	内：不明 外：ハケ、ミガキ、直線文、列点文、 赤彩	2.5Y8/2灰白		小片	

報告 No.	実測 No.	種別	器種	グリッド	出土遺構	口径 (cm)	器高 (cm)	底径 (cm)	調整・文様等	色調	残存 度	備考
1514	087-02	土師器	受口状口縁甕	G-D7	SH236 上層	—	—	—	内：ナデ、ヨコナデ 外：ハケ、オサエ、ナデ、ヨコナデ、 列点文	2.5Y7/3浅黄	小片	外面スス付着
1515	087-01	土師器	台付甕	G-D7	SH236	—	—	—	内：ハケ 外：ナデ、ハケ	7.5YR7/4にぶい橙	脚頭部 3/12	内面コゲ付着、二次被 熱
1516	208-03	土師器	壺	G-D8	SH238 上層	—	—	6.0	内：ナデ 外：ナデ、ハケ	内：10YR8/3浅黄橙 外：2.5Y8/3淡黄	1/12	
1517	083-04	土師器	台付甕	G-E9	SH238	—	—	8.0	内：ハケ、ヨコナデ、ナデ 外：ヨコナデ、ハケ、ナデ	7.5YR7/3にぶい橙	1/12	二次被熱
1518	084-01	土師器	S字状口縁甕	G-D8	SH238 上層	—	—	—	内：ハケ、ヨコナデ 外：ハケ、ナデ、ヨコナデ	10YR8/3浅黄橙	小片	
1519	160-04	土師器	S字状口縁甕	G-E9	SH238	—	—	4.6	内：オサエ、ナデ 外：ナデ、ハケ	2.5Y8/2灰白、2.5Y 6/2灰黄、2.5Y5/1 黄灰	2/12	
1520	083-05	土師器	高坏	G-E8	SH238 床面	—	—	—	内：シボリ痕、ナデ 外：ミガキ、オサエ、透孔	10YR7/6明黄褐	頸部 10/12	3方透孔
1521	006-04	土師器	広口壺	F-V15	SH243	6.2	8.0	3.9	内：ナデ、オサエ、刺突、線刻 外：ハケ、ナデ、ヨコナデ、刺突	2.5Y7/1灰白	5/12	取り上げNo.2、小型品、 口縁部歪み大きい
1522	006-02	土師器	広口壺	F-V15	SH243 上層	—	—	—	内：ヨコナデ、赤彩 外：ヨコナデ、擬凹線文、赤彩	7.5YR8/4浅黄橙	小片	
1523	006-03	土師器	壺	F-V15	SH243	—	—	—	内：ハケ、ナデ 外：ハケ?	2.5Y6/1黄灰	頸部 1/12	取り上げNo.8
1524	006-05	土師器	受口状口縁甕	F-V15	SH243	14.4	—	—	内：ナデ、工具ナデ、オサエ、ヨコナデ 外：ハケ、ヨコナデ	10YR8/3浅黄橙	1/12	取り上げNo.7、外面ス ス付着、く字状口縁甕?
1525	007-06	土師器	受口状口縁甕	F-V15	SH243 上層	—	—	—	内：ヨコナデ 外：ハケ	10YR6/3にぶい黄橙	小片	外面スス付着
1526	160-01	土師器	台付甕	F-V16	SH243	—	—	—	内：ハケ 外：ハケ	2.5Y8/3淡黄、10YR 7/3にぶい黄橙	脚頭部 2/12	
1527	006-06	土師器	台付甕	F-V15	SH243 上層	—	—	8.4	内：ハケ、ヨコナデ 外：ハケ、ヨコナデ	10YR7/4にぶい黄橙	3/12	外面スス付着、二次 被熱
1528	006-07	土師器	台付甕	F-V15	SH243 上層	—	—	—	内：ナデ 外：ハケ	5YR8/4淡橙	脚頭部 12/12	二次被熱
1529	161-02	土師器	S字状口縁甕	F-V16	SH243	—	—	—	内：ナデ 外：ハケ	10YR8/3浅黄橙	2/12	
1530	160-02	土師器	S字状口縁甕	F-V16	SH243	—	—	6.8	内：ナデ 外：ハケ、ナデ	5YR7/4にぶい橙、 7.5YR7/4にぶい橙	2/12	
1531	007-02	土師器	有稜高坏	F-V15	SH243	22.4	—	—	内：ハケ、ミガキ 外：ハケ、ミガキ	7.5YR7/6橙	3/12	取り上げNo.6
1532	160-03	土師器	高坏	F-V14	SH243	20.8	—	—	内：ミガキ、ヨコナデ 外：不明	2.5Y8/2灰白、10YR 7/2にぶい黄橙、 2.5Y5/1黄灰	1/12	
1533	007-01	土師器	有稜高坏	F-V15	SH243	25.8	—	—	内：ハケ、ミガキ 外：ハケ、ミガキ	2.5Y8/2灰白	4/12	取り上げNo.3・4・5
1534	006-01	土師器	高坏	F-V15	SH243	—	—	—	内：ミガキ 外：ミガキ	10YR8/4浅黄橙	小片	取り上げNo.10
1535	209-03	鉄製品	鉄鏃	F-V15	SH243	長さ 5.5	幅 2.3	厚さ 0.4			一部欠	取り上げNo.1
1536	007-03	石製品	凹石?	F-V15	SH243 上層	—	—	—	敲打?		完形	自然石?、砂岩
1537	088-01	縄文土器	深鉢	F-U15	SH244 P5(貯蔵穴)	—	—	—	内：オサエ、ヨコナデ 外：区画文、沈線	10YR6/4にぶい黄橙	小片	平口縁、グリッドF-U14 の誤記か
1538	087-06	土師器	瓢形壺	F-U15	SH244 壁際溝	—	—	—	内：ミガキ 外：ミガキ、ヨコナデ、連弧文	7.5YR7/4にぶい橙	小片	
1539	087-05	土師器	受口状口縁甕	F-U14	SH244	—	—	—	内：ハケ、ヨコナデ 外：ヨコナデ	10YR4/1褐灰	小片	
1540	181-07	土師器	甕	F-U14	SH244	—	—	—	内：ナデ 外：ナデ、ハケ	5YR7/6橙、7.5YR 5/4にぶい褐	頸部 1/12	
1541	180-07	土師器	甕	F-U14	SH244	—	—	—	内：ハケ、ケズリ、ナデ 外：ハケ	2.5Y8/3淡黄	小片	
1542	087-04	土師器	有稜高坏	F-T14	SH244 上層	16.9	—	—	内：ハケ、ミガキ?、ヨコナデ 外：ハケ、ミガキ	10YR8/3浅黄橙	3/12	
1543	087-07	土師器	高坏	F-U14	SH244 上層	—	—	13.8	内：ハケ? 外：ミガキ、透孔	7.5YR7/4にぶい橙	1/12	
1544	181-06	土師器	器台	F-T14	SH244	—	—	—	内：ナデ? 外：ミガキ、ナデ	7.5YR8/3浅黄橙、 7.5YR8/6浅黄橙、 5YR7/6橙	頸部 3/12	
1545	088-02	縄文土器	深鉢	F-U14	SH244	—	—	—	内：オサエ、ナデ 外：区画文、沈線	10YR7/4にぶい黄橙	小片	
1546	180-03	土師器	高坏	F-T13	SH245 P1(貯蔵穴)	14.4	—	—	内：ハケ、ヨコナデ 外：ハケ、ミガキ、ヨコナデ	10YR8/3浅黄橙、 7.5YR7/6橙、10YR 7/4にぶい黄橙	1/12	壺口縁?、外面スス付 着
1547	023-05	土師器	有孔鉢	F-T13	SH245 P1(貯蔵穴)	—	—	4.6	内：オサエ、ハケ 外：オサエ、ハケ	2.5Y8/2灰白	12/12	取り上げNo.1
1548	180-01	土師器	広口壺?	F-T14	SH245	9.4	—	—	内：ナデ、工具痕 外：ミガキ、ヨコナデ	10YR8/4浅黄橙	1/12	高坏脚部?
1549	433-07	土師器	瓢形壺	F-S13	SH245	—	—	8.5	内：ヨコナデ 外：ヨコナデ	10YR8/3浅黄橙	1/12	

報告 No.	実測 No.	種別	器種	グリッド	出土遺構	口径 (cm)	器高 (cm)	底径 (cm)	調整・文様等	色調	残存 度	備考
1550	434-01	土師器	短頸壺	F-S12 F-T12・13	SH245	9.5	12.4	4.1	内：ナデ、ハケ、ケズリ、ヨコナデ 外：ナデ、ハケ、ケズリ、ヨコナデ、 ミガキ	2.5Y7/2灰黄	3/12	
1551	181-01	土師器	壺	F-S14	SH245	—	—	—	内：オサエ、ナデ 外：ハケ、ミガキ、ヨコナデ	10YR8/2灰白、10YR 8/3浅黄橙	頸部 3/12	
1552	024-06	土師器	壺	F-S13	SH245 上層	—	—	—	内：ナデ、ヨコナデ 外：ハケ、ミガキ	5YR7/6橙	体部 2/12	外面スス付着
1553	433-08	土師器	壺	F-S・T12	SH245	—	—	—	内：ナデ 外：ハケ、直線文、山形文、赤彩	2.5Y7/2灰黄	小片	
1554	181-05	土師器	壺	F-S14	SH245	—	—	—	内：ナデ 外：直線文、列点文	内：2.5Y8/3淡黄 外：10YR8/4浅黄橙、 10YR8/3浅黄橙	小片	
1555	023-04	土師器	壺	F-T13	SH245 上層	—	—	5.1	内：ハケ 外：ナデ、ハケ	2.5Y7/2灰黄	5/12	
1556	433-05	土師器	壺	F-S・T12	SH245	—	—	—	内：工具ナデ 外：ハケ？、ナデ	10YR8/3浅黄橙	小片	
1557	024-04	土師器	く字状口縁甕	F-S14	SH245 上層	14.2	—	—	内：オサエ、ナデ、ヨコナデ 外：ハケ、ヨコナデ	10YR8/3浅黄橙	1/12	
1558	180-02	土師器	く字状口縁甕	F-T13	SH245	13.2	—	—	内：ナデ、ハケ、ヨコナデ 外：ヨコナデ	10YR8/3浅黄橙	2/12	
1559	180-04	土師器	く字状口縁甕	F-T13	SH245	—	—	—	内：ナデ 外：ハケ、ヨコナデ	内：2.5Y8/2灰白 外：7.5YR8/4浅黄 橙、7.5YR5/2灰褐	小片	外面スス付着
1560	433-04	土師器	台付甕	F-S13	SH245	—	—	8.5	内：ナデ、ヨコナデ、工具ナデ 外：ヨコナデ、ナデ	7.5YR7/4にぶい橙	6/12	
1561	023-01	土師器	S字状口縁甕	F-S14	SH245 上層	14.1	—	—	内：ハケ、ヨコナデ 外：ヨコナデ、押し列点文	10YR8/3浅黄橙	1/12	外面スス付着
1562	024-02	土師器	S字状口縁甕	F-S14	SH245 上層	13.0	—	—	内：ナデ、ハケ、ヨコナデ 外：ハケ、ヨコナデ、沈線、押し列 点文	10YR5/2灰黄褐	3/12	外面スス付着
1563	024-03	土師器	S字状口縁甕	F-S14	SH245 上層	13.4	—	—	内：オサエ、ナデ、ヨコナデ 外：ハケ、ヨコナデ	10YR7/2にぶい黄橙	6/12	外面スス付着
1564	433-02	土師器	S字状口縁甕	F-T13	SH245	22.6	—	—	内：ナデ、ハケ、ヨコナデ 外：ハケ、ヨコナデ、押し列点文	10YR8/3浅黄橙	2/12	
1565	027-01	土師器	有稜高坏	F-T13	SH245 床面	25.4	14.3	10.3	内：ハケ、シボリ痕、ミガキ、ヨコ ナデ 外：ハケ、ミガキ、ヨコナデ、透孔	7.5YR6/6橙	9/12	取り上げNo.1、3方透 孔
1566	025-01	土師器	有稜高坏	F-T13・14	SH245 床面	25.3	—	—	内：ハケ、ミガキ 外：ハケ、ミガキ、ヨコナデ	10YR8/2灰白	3/12	取り上げNo.8
1567	180-05	土師器	高坏	F-T14	SH245	15.8	—	—	内：ミガキ？、ヨコナデ 外：ミガキ？、ヨコナデ	10YR8/3浅黄橙、10 YR6/1褐灰	1/12	
1568	433-06	土師器	高坏	F-S・T12	SH245	—	—	—	内：ハケ、ミガキ、ヨコナデ 外：ヨコナデ	10YR8/3浅黄橙	小片	
1569	025-02	土師器	高坏	F-T13	SH245 上層	—	—	—	内：ハケ、ミガキ、ヨコナデ 外：ハケ、ミガキ、ヨコナデ	7.5YR7/4にぶい橙	小片	
1570	026-05	土師器	有稜高坏	F-T13	SH245 床面	—	—	—	内：不明 外：ミガキ	10YR8/4浅黄橙	3/12	取り上げNo.7
1571	026-01	土師器	有稜高坏	F-T13	SH245 床面	—	—	—	内：シボリ痕、ミガキ？ 外：ミガキ	10YR7/3にぶい黄橙	頸部 8/12	取り上げNo.2
1572	024-05	土師器	碗形高坏	F-T14	SH245 上層	13.4	—	—	内：ハケ、ミガキ、ヨコナデ 外：ハケ、ミガキ、ヨコナデ	10YR8/3浅黄橙	1/12	
1573	026-04	土師器	高坏	F-T13	SH245 床面	—	—	—	内：ハケ 外：透孔	7.5YR8/4浅黄橙	頸部 12/12	取り上げNo.6、3方 透孔
1574	023-08	土師器	高坏	F-S13	SH245 上層	—	—	11.3	内：ハケ 外：ハケ、ミガキ	10YR8/3浅黄橙	5/12	外面スリップ？
1575	433-03	土師器	器台	F-S13	SH245	7.6	7.8	6.9	内：オサエ、ナデ、工具ナデ 外：オサエ、ナデ、工具ナデ、透孔	10YR8/3浅黄橙	7/12	3方透孔
1576	023-03	土師器	器台	F-T13	SH245 上層	9.2	—	—	内：ナデ、ミガキ 外：ミガキ、ヨコナデ、透孔	2.5Y8/2灰白	4/12	
1577	180-06	土師器	器台	F-S14	SH245	—	—	—	内：オサエ、ナデ 外：ナデ、ハケ、透孔	10YR8/3浅黄橙、10 YR7/3にぶい黄橙	頸部 2/12	
1578	023-06	土師器	器台	F-S14	SH245 上層	—	—	—	内：工具痕、ミガキ 外：ケズリ、ミガキ、透孔	10YR7/3にぶい黄橙	頸部 8/12	3方透孔
1579	024-01	土師器	鉢	F-S13	SH245 上層	4.6	—	—	内：オサエ、ナデ 外：オサエ	2.5Y8/2灰白	10/12	手捏ね
1580	023-02	土師器	鉢	F-T14	SH245 上層	9.1	—	3.8	内：ミガキ、ヨコナデ 外：ミガキ、ヨコナデ	2.5Y8/2灰白	6/12	
1581	026-03	土師器	鉢	F-T13	SH245 床面	10.5	6.9	4.0	内：ミガキ 外：ミガキ	2.5Y7/2灰黄	9/12	取り上げNo.4
1582	023-07	土師器	鉢	F-T13	SH245	—	—	9.4	内：ミガキ 外：ナデ、ハケ、ミガキ、ヨコナデ	10YR7/4にぶい黄橙	6/12	取り上げNo.9
1583	026-02	土師器	台付鉢？	F-T13	SH245 床面	—	—	—	内：オサエ、ナデ 外：ハケ	10YR8/2灰白	5/12	取り上げNo.3・5
1584	024-07	土師器	手焙形土器	F-T13	SH245 上層	—	—	—	内：ナデ 外：ハケ、突帯、刻目	7.5Y7/4にぶい橙	1/12	
1585	210-01	鉄製品	棒状鉄製品	F-S13	SH245 上層	長さ 1.5	幅 1.0	厚さ 0.3			小片	刀子茎片？
1586	062-06	土師器	台付甕	F-R15	SH246 P1	—	—	—	内：ハケ 外：ハケ	10YR4/1褐灰	4/12	
1587	063-06	土師器	台付甕	F-R15	SH246 P1	—	—	7.6	内：ヨコナデ、ナデ、ハケ 外：ヨコナデ、ハケ	10YR7/3にぶい黄橙	3/12	外面スス付着、二次被 熱
1588	063-02	土師器	台付甕	F-R15	SH246 P1	—	—	8.8	内：ナデ、ヨコナデ、ハケ 外：ヨコナデ、ナデ、オサエ、ハケ	7.5YR7/3にぶい橙	11/12	二次被熱

報告 No.	実測 No.	種別	器種	グリッド	出土遺構	口径 (cm)	器高 (cm)	底径 (cm)	調整・文様等	色調	残存 度	備考
1589	062-04	土師器	瓢形壺	F-R15	SH246	5.0	—	—	内：オサエ、ナデ 外：ミガキ?	10YR8/2灰白	1/12	
1590	062-05	土師器	壺	F-R14	SH246 上層	—	—	7.2	内：ナデ 外：ナデ	10YR7/2にぶい黄橙	5/12	
1591	063-03	土師器	受口状口縁甕	F-S15	SH246	9.2	—	—	内：ナデ、ヨコナデ 外：ハケ、ヨコナデ	10YR7/3にぶい黄橙	6/12	取り上げNo.1・4
1592	062-08	土師器	受口状口縁甕	F-R・S15	SH246	18.0	—	—	内：工具ナデ、ハケ、ヨコナデ 外：ハケ、ヨコナデ	10YR8/2灰白	3/12	取り上げNo.8
1593	062-09	土師器	甕	F-S15	SH246	—	—	—	内：オサエ、ナデ、ハケ 外：ハケ	10YR8/4浅黄橙	2/12	取り上げNo.2、外面ス ス付着
1594	165-01	土師器	甕	F-R14	SH246	—	—	—	内：ナデ 外：ハケ	10YR8/3浅黄橙	1/12	
1595	164-01	土師器	甕	F-R15	SH246	—	—	—	内：ケズリ 外：ハケ	10YR7/3にぶい黄橙、 10YR6/2灰黄褐	2/12	外面スス付着
1596	063-01	土師器	台付甕	F-S15	SH246	—	—	8.6	内：ナデ、ハケ、 外：ハケ	10YR7/3にぶい黄橙	頸部 12/12	取り上げNo.5、二次被 熱
1597	062-10	土師器	台付甕	F-S15	SH246	—	—	9.2	内：ハケ、ヨコナデ 外：ハケ	2.5Y7/2灰黄	3/12	取り上げNo.7、外面ス ス付着?
1598	062-01	土師器	S字状口縁甕	F-R15	SH246 上層	13.0	—	—	内：ハケ、ヨコナデ 外：ヨコナデ	10YR7/3にぶい黄橙	1/12	
1599	062-02	土師器	S字状口縁甕	F-R14	SH246 上層	17.9	—	—	内：ハケ、ヨコナデ 外：ハケ、ヨコナデ、沈線、押引列点文	10YR6/2灰黄褐	1/12	
1600	062-07	土師器	S字状口縁甕	F-S14	SH246 上層	17.4	—	—	内：オサエ、ハケ、ヨコナデ 外：ハケ、ヨコナデ、押引列点文	10YR7/3にぶい黄橙	1/12	
1601	062-03	土師器	高坏?	F-R14	SH246 上層	11.6	—	—	内：ヨコナデ 外：ミガキ、ヨコナデ	10YR8/3浅黄橙	1/12	
1602	063-05	土師器	有稜高坏	F-S15	SH246	—	—	10.8	内：ヨコナデ、ナデ、シボリ痕 ミガキ 外：ハケ、ミガキ、透孔	10YR7/4にぶい黄橙	7/12	取り上げNo.3、3方透 孔
1603	063-07	土師器	高坏	F-S15	SH246	—	—	—	内：ハケ、シボリ痕 外：ハケ、ミガキ?、直線文、透孔	10YR8/4浅黄橙	脚柱部 12/12	取り上げNo.6、3方透 孔
1604	165-03	土師器	高坏	F-S15	SH246	—	—	—	内：シボリ痕 外：ミガキ?	5YR7/8橙	脚柱部 1/12	
1605	165-05	土師器	高坏	F-S14	SH246	—	—	—	内：シボリ痕、ミガキ? 外：ミガキ、ナデ	7.5YR7/4にぶい橙、 7.5YR7/6橙	頸部 6/12	
1606	165-02	土師器	高坏	F-R14	SH246	—	—	—	内：ハケ 外：ナデ、透孔	5YR8/4淡橙、10YR 8/4浅黄橙	頸部 3/12	3方透孔、二次被熱?
1607	063-04	土師器	高坏	F-S15	SH246 P7	—	—	—	内：ナデ、シボリ痕 外：ハケ、ミガキ、透孔	10YR7/4にぶい黄橙	脚柱部 12/12	取り上げNo.1、3方透 孔、主柱穴ではない
1608	079-04	土師器	高坏	G-B2	SH254 P1(貯蔵穴)	—	—	—	内：シボリ痕、ミガキ 外：ミガキ、透孔	7.5YR7/4にぶい橙	頸部 4/12	西隅貯蔵穴
1609	079-06	須恵器	坏蓋	G-C2	SH254 P2(貯蔵穴)	—	—	—	内：クロコナデ 外：クロコナデ	10Y3/1オリーブ黒	小片	南隅貯蔵穴
1610	081-01	土師器	広口壺	G-C2	SH254	14.2	—	—	内：オサエ、ナデ、ミガキ 外：ミガキ、ハケ、ヨコナデ	7.5YR8/3浅黄橙	12/12	取り上げNo.3
1611	082-02	土師器	広口壺	G-C1・2	SH254	17.2	—	—	内：ナデ 外：ハケ?、ヨコナデ、ナデ、オサ エ、突帯、列点文、擬凹線文、円形 浮文、棒状浮文	10YR7/3にぶい黄橙	3/12	取り上げNo.5・7、棒 状浮文2本一組5～ 6箇所か
1612	159-03	土師器	広口壺	G-D1	SH254	23.8	—	—	内：不明 外：ハケ、ヨコナデ、棒状浮文	内：7.5YR8/3浅黄橙 外：2.5Y8/2灰白	1/12	
1613	159-01	土師器	広口壺	G-D1	SH254	26.8	—	—	内：ハケ、ミガキ? 外：ハケ、ヨコナデ	10YR8/2灰白	1/12	
1614	158-03	土師器	壺?	G-D2	SH254	—	—	—	内：ハケ 外：ハケ	内：7.5YR7/6橙 外：10YR8/2灰白	体部 2/12	取り上げNo.2
1615	156-03	土師器	壺	G-C2	SH254	—	—	3.0	内：ハケ 外：ナデ、ヨコナデ	内：5YR4/6赤褐 外：7.5YR3/1黒褐、 7.5YR5/6明褐	1/12	
1616	158-06	土師器	壺	G-D1	SH254	—	—	8.0	内：オサエ、ヨコナデ 外：ハケ	7.5YR6/6橙	4/12	
1617	078-05	土師器	壺	G-D1	SH254	—	—	—	内：ハケ 外：ナデ、ハケ	10YR7/3にぶい黄橙	6/12	
1618	158-02	土師器	く字状口縁甕	G-C2	SH254	18.0	—	—	内：ヨコナデ 外：ヨコナデ	内：10YR8/3浅黄橙 外：7.5YR8/4浅黄橙	1/12	
1619	159-02	土師器	く字状口縁甕	G-D1	SH254	26.8	—	—	内：ヨコナデ 外：ヨコナデ	10YR8/2灰白	1/12	
1620	079-05	土師器	受口状口縁甕	G-D1	SH254	—	—	—	内：ハケ、ヨコナデ 外：ヨコナデ	5YR7/6橙	小片	外面スス付着
1621	078-07	土師器	甕	G-B1・2	SH254	—	—	—	内：オサエ、ナデ、ハケ 外：ハケ	10YR7/4にぶい黄橙	1/12	受口状口縁甕?
1622	156-06	土師器	甕	G-C2	SH254	—	—	—	内：オサエ、ナデ 外：ハケ、ヨコナデ	内：7.5YR7/4にぶ い橙 外：10YR8/2灰白	頸部 1/12	
1623	157-06	土師器	台付甕	G-D2	SH254	—	—	—	内：ナデ、ハケ 外：ハケ	内：10YR3/1黒褐 外：2.5YR7/4淡赤 橙、10YR8/4浅黄橙	脚頸部 12/12	取り上げNo.2
1624	157-05	土師器	台付甕	G-D1	SH254	—	—	—	内：工具ナデ 外：ハケ	10YR8/3浅黄橙	脚頸部 3/12	
1625	158-05	土師器	台付甕?	G-D1	SH254	—	—	6.9	内：ナデ 外：ハケ、直線文	7.5YR7/4にぶい橙、 7.5YR6/6橙	2/12	台付壺?
1626	079-08	土師器	S字状口縁甕	G-D1	SH254	—	—	—	内：ヨコナデ 外：ハケ、ヨコナデ	2.5Y4/1黄灰	小片	

報告 No.	実測 No.	種別	器種	グリッド	出土遺構	口径 (cm)	器高 (cm)	底径 (cm)	調整・文様等	色調	残存 度	備考
1627	080-01	土師器	S字状口縁甕	G-C1	SH254	—	—	—	内：ハケ、ヨコナデ 外：ハケ、ヨコナデ、沈線？、押引 列点文	5Y8/1灰白	1/12	
1628	158-01	土師器	S字状口縁甕	G-B1・2	SH254	16.8	—	—	内：ハケ、ヨコナデ 外：ヨコナデ、押引列点文	10YR8/3浅黄橙	1/12	
1629	159-04	土師器	S字状口縁甕	G-D1	SH254	18.4	—	—	内：ヨコナデ 外：ハケ、ヨコナデ	内：7.5YR8/4浅黄橙 外：10YR8/4浅黄橙	1/12	外面スス付着
1630	079-09	土師器	S字状口縁甕	G-C1	SH254	—	—	—	内：ナデ、ヨコナデ 外：ハケ、ヨコナデ、沈線	10YR7/4にぶい黄橙	小片	
1631	081-02	土師器	S字状口縁甕	G-D2	SH254	13.8	—	—	内：オサエ、ナデ、工具ナデ、ヨコナデ 外：ハケ、ヨコナデ	10YR7/2にぶい黄橙	5/12	取り上げNo.1、外面ス ス付着、二次被熱
1632	078-02	土師器	S字状口縁甕	G-D2	SH254 床面	12.0	—	—	内：オサエ、ヨコナデ 外：ハケ、ヨコナデ、沈線？	10YR7/2にぶい黄橙	2/12	外面スス付着
1633	078-03	土師器	S字状口縁甕	G-C2	SH254	15.6	—	—	内：ナデ、オサエ、ヨコナデ 外：ハケ、ヨコナデ、沈線	10YR8/3浅黄橙、 10YR7/4にぶい黄橙	5/12	取り上げNo.4、外面ス ス付着
1634	157-04	土師器	S字状口縁甕？	G-D1	SH254	—	—	—	内：ナデ 外：ハケ、ヨコナデ	10YR8/3浅黄橙	脚頭部 6/12	底部上下粗い粘土貼 り付け
1635	156-04	土師器	S字状口縁甕	G-C2	SH254	—	—	—	内：オサエ、ナデ、ハケ 外：ハケ	内：5YR8/4淡黄 外：7.5YR7/3にぶい黄	脚頭部 2/12	
1636	156-02	土師器	S字状口縁甕	G-C2	SH254	—	—	—	内：オサエ、ナデ、工具ナデ 外：ナデ、ハケ	2.5Y8/3淡黄	脚頭部 8/12	
1637	078-06	土師器	S字状口縁甕	G-C2	SH254	—	—	—	内：オサエ、ナデ、工具ナデ 外：ハケ	5YR7/4にぶい橙	5/12	底部上下粗い粘土貼 り付け、二次被熱
1638	156-01	土師器	S字状口縁甕	G-C2	SH254	—	—	8.4	内：ヨコナデ、オサエ、ナデ 外：ヨコナデ、ナデ	10YR8/3浅黄橙	3/12	
1639	078-01	土師器	有稜高坏	G-C2	SH254	21.8	—	—	内：ケズリ、ミガキ 外：ミガキ	5YR6/6橙	4/12	
1640	081-03	土師器	有稜高坏	G-B1・2	SH254	—	—	—	内：ミガキ 外：ミガキ	7.5YRにぶい橙	稜部 7/12	波状にミガキ
1641	156-05	土師器	有稜高坏	G-C2	SH254	—	—	—	内：ミガキ 外：ミガキ	7.5YR7/6橙	稜部 2/12	
1642	079-01	土師器	有稜高坏	G-B1・2	SH254	—	—	—	内：工具ナデ、ミガキ 外：ミガキ、透孔	10YR7/4にぶい黄橙	頸部 6/12	3方透孔
1643	157-01	土師器	高坏？	G-B1・2	SH254	15.6	—	—	内：ミガキ？、ナデ？ 外：ナデ	2.5Y8/3淡黄	1/12	
1644	082-01	土師器	椀形高坏	G-C-B1	SH254	11.5	9.9	7.4	内：工具ナデ、ハケ、オサエ、ミガキ 外：ミガキ、工具痕	10YR7/2にぶい黄橙	12/12	取り上げNo.6・7
1645	079-02	土師器	高坏	G-C1	SH254	—	—	—	内：シボリ痕、ナデ？ 外：ミガキ、ヨコナデ、直線文、透孔	7.5YR7/6橙	頸部 6/12	3方透孔？
1646	157-03	土師器	高坏	G-C2	SH254	—	—	10.7	内：ヨコナデ、工具ナデ、ナデ 外：ヨコナデ、ナデ、ミガキ	内：10YR8/3浅黄橙 外：10YR8/2灰白、 10YR2/1黒	1/12	
1647	157-02	土師器	高坏	G-C2	SH254	—	—	—	内：ヨコナデ、ハケ 外：ヨコナデ、ハケ	内：7.5YR8/4浅黄橙 外：10YR8/4浅黄橙	小片	
1648	158-04	土師器	高坏	G-C1	SH254	—	—	9.8	内：ヨコナデ、ナデ 外：ヨコナデ、ミガキ、透孔	2.5Y8/2灰白	2/12	
1649	079-03	土師器	器台	G-C2	SH254 上層	—	—	—	内：不明 外：透孔	10YR8/3浅黄橙	脚柱部 1/12	
1650	079-07	土師器	鉢？	G-C2	SH254 上層	—	—	5.8	内：ナデ 外：ハケ	10YR8/2灰白	1/12	
1651	080-03	土師器	甌？	G-C1	SH254	—	—	—	内：ハケ 外：ハケ	10YR8/2灰白	小片	鉢か甌？
1652	080-04	縄文土器	深鉢？	G-C2	SH254 上層	—	—	—	内：ナデ 外：ナデ、沈線	7.5YR6/6橙	小片	波状口縁？
1653	080-02	縄文土器	深鉢	G-C2	SH254 上層	—	—	12.0	内：ナデ 外：ナデ、矢羽根状文？	10YR6/3にぶい黄橙	2/12	
1654	204-03	石製品	剥片	G-C2	SH254 上層	—	—	—	剥離		一部欠	溶結凝灰岩
1655	059-06	土師器	高坏	—	SH299 P1(貯蔵穴)	—	—	10.0	内：オサエ、ハケ、シボリ痕 外：ハケ、ミガキ、透孔	7.5YR7/6橙	7/12	3方透孔、外面スス付 着
1656	061-02	土師器	広口壺	F-W13	SH299	13.0	—	—	内：ヨコナデ 外：ハケ、ヨコナデ、沈線？	7.5YR8/2灰白	1/12	
1657	141-03	土師器	広口壺	F-W13	SH299	—	—	—	内：ミガキ？ 外：ヨコナデ	10YR8/3浅黄橙	頸部 1/12	
1658	059-02	土師器	広口壺	F-W13	SH299	12.8	—	—	内：ハケ、ヨコナデ 外：ハケ、ヨコナデ、列点文	2.5YR5/6明赤褐	1/12	
1659	059-01	土師器	広口壺	F-W13	SH299	16.1	—	—	内：ハケ 外：ハケ、ヨコナデ	2.5Y8/2灰白	2/12	
1660	142-01	土師器	壺	F-W13	SH299	—	—	—	内：工具ナデ 外：ナデ、オサエ	2.5Y7/2灰黄、2.5Y 8/3淡黄、10YR6/2 灰黄褐	体部 2/12	
1661	059-04	土師器	壺	F-W13	SH299	—	—	—	内：ナデ、オサエ、ヨコナデ、赤彩 外：ヨコナデ、突帯、赤彩	2.5Y8/2灰白	小片	
1662	059-10	土師器	壺？	F-W13	SH299	—	—	—	内：不明 外：ハケ、ヨコナデ、線刻	10YR8/2灰白	小片	
1663	058-01	土師器	壺	F-W14	SH299	—	—	5.8	内：ハケ、ナデ 外：オサエ、ナデ、ハケ	10YR8/2灰白	11/12	
1664	061-01	土師器	壺	F-W13	SH299 上層	—	—	4.3	内：工具痕 外：ハケ？、ミガキ？	7.5YR6/4にぶい橙	4/12	
1665	058-03	土師器	壺	F-W13	SH299	—	—	3.5	内：ナデ、工具痕 外：ケズリ、ナデ、ハケ	2.5Y3/1黒褐	5/12	

報告 No.	実測 No.	種別	器種	グリッド	出土遺構	口径 (cm)	器高 (cm)	底径 (cm)	調整・文様等	色調	残存 度	備考
1666	141-05	土師器	壺	F-W14	SH299	—	—	6.0	内：ナデ、ハケ 外：ナデ、ハケ	10YR7/1灰白、10YR 5/1褐灰	6/12	
1667	058-02	土師器	壺	F-W13	SH299	—	—	6.4	内：ハケ 外：ナデ、オサエ？、ハケ、ミガキ	10YR8/3浅黄橙	6/12	
1668	058-06	土師器	く字状口縁甕	F-W13	SH299	14.0	—	—	内：ナデ、ハケ、ヨコナデ 外：ハケ、ヨコナデ	10YR7/3にぶい黄橙	5/12	外面スス付着
1669	058-07	土師器	く字状口縁甕	F-W14	SH299	17.0	—	—	内：工具ナデ？、ナデ、ハケ、ヨコ ナデ 外：ハケ、ヨコナデ	10YR7/2にぶい黄橙	2/12	外面スス付着
1670	059-03	土師器	く字状口縁甕	F-W13	SH299	17.3	—	—	内：ハケ 外：ハケ、ヨコナデ	10YR8/2灰白	1/12	
1671	140-03	土師器	く字状口縁甕	F-W14	SH299	18.8	—	—	内：ハケ、ヨコナデ 外：ナデ、工具痕	2.5Y8/3淡黄、10YR 8/2灰白、N3/暗灰	1/12	
1672	140-01	土師器	く字状口縁甕	F-W14	SH299	15.8	—	—	内：ハケ、ヨコナデ 外：ヨコナデ	10YR8/3浅黄橙、2.5 Y7/2浅黄	1/12	
1673	140-08	土師器	く字状口縁甕	F-W13	SH299	—	—	—	内：ナデ、ヨコナデ 外：ハケ、ヨコナデ	2.5Y8/3淡黄、10YR 6/3にぶい黄橙、10 YR4/2灰黄褐	小片	外面スス付着
1674	142-02	土師器	く字状口縁甕	F-W13	SH299	16.6	—	—	内：ヨコナデ、ハケ？ 外：ハケ、ヨコナデ	10YR8/2灰白、10YR 7/4にぶい黄橙	1/12	
1675	061-05	土師器	く字状口縁甕	F-W13	SH299	—	—	—	内：ナデ、ハケ、ヨコナデ 外：ハケ、ヨコナデ、列点文	7.5YR6/3にぶい褐	1/12	外面スス付着、受口 状口縁甕？
1676	058-05	土師器	受口状口縁甕	F-W13	SH299	15.0	—	—	内：ハケ、ヨコナデ 外：ハケ、ヨコナデ	7.5YR6/4にぶい橙	2/12	
1677	058-04	土師器	受口状口縁甕	F-W13	SH299	13.2	—	—	内：ハケ、ヨコナデ 外：ハケ、ヨコナデ	10YR5/2灰黄褐	2/12	外面スス付着
1678	059-05	土師器	受口状口縁甕	F-W13	SH299	—	—	—	内：ハケ、ヨコナデ 外：ハケ、ヨコナデ、列点文	10YR7/2にぶい黄橙	小片	
1679	140-07	土師器	台付甕	F-W13	SH299	—	—	—	内：ナデ 外：ハケ	7.5YR6/4にぶい褐 7.5YR8/4浅黄橙	脚頭部 2/12	二次被熱
1680	141-04	土師器	台付甕	F-W13	SH299	—	—	—	内：ナデ 外：ハケ	10YR8/4浅黄橙、10 YR7/3にぶい黄橙、 10YR4/1褐灰	脚頭部 2/12	底部上下普通の粘土 貼り付け
1681	058-08	土師器	台付甕	F-W13	SH299	—	—	—	内：ナデ、ハケ 外：ナデ	10YR8/3浅黄橙	脚頭部 12/12	二次被熱
1682	061-03	土師器	台付甕	F-W13	SH299	—	—	7.8	内：オサエ、ナデ、ハケ 外：ハケ、ナデ	10YR7/2にぶい黄橙	2/12	
1683	140-05	土師器	台付甕	F-W13	SH299	—	—	7.8	内：ナデ 外：ハケ、ナデ、ヨコナデ	10YR7/2にぶい黄橙、 10YR4/1褐灰	1/12	
1684	141-06	土師器	台付甕	F-W13	SH299	—	—	8.2	内：工具ナデ 外：ヨコナデ、ハケ	5YR8/4淡橙、10YR 7/4にぶい黄橙	4/12	
1685	061-06	土師器	台付甕	F-W13・ 14	SH299	—	—	7.9	内：ハケ、オサエ 外：ハケ	7.5YR6/3にぶい褐	2/12	二次被熱、脚頂部普 通の粘土貼り付け
1686	141-02	土師器	台付甕	F-W13	SH299	—	—	8.8	内：ナデ 外：ハケ、ナデ	7.5YR8/6浅黄橙、 2.5YR7/6橙、10YR 3/1黒褐	1/12	
1687	140-06	土師器	台付甕	F-W13	SH299	—	—	8.8	内：ハケ、ナデ 外：ナデ、ハケ？	10YR7/3にぶい黄橙、 7.5YR8/4浅黄橙	2/12	
1688	141-01	土師器	台付甕	F-W13	SH299	—	—	11.8	内：ハケ、ナデ 外：ハケ、ナデ	10YR8/4浅黄橙、 2.5Y7/4浅黄、7.5YR 8/6橙、10YR5/1 褐灰	3/12	
1689	061-04	土師器	S字状口縁甕	F-W13	SH299 上層	—	—	7.8	内：ナデ 外：ハケ、ナデ	10YR7/2にぶい黄橙	2/12	
1690	140-04	土師器	高坏	F-W13	SH299	19.6	—	—	内：ミガキ、ヨコナデ 外：ミガキ、ヨコナデ	10YR8/3浅黄橙、5YR 6/6橙	1/12	
1691	059-07	土師器	椀形高坏	F-W13	SH299 上層	14.7	—	—	内：ミガキ、ヨコナデ 外：ハケ、ミガキ、ヨコナデ	2.5Y8/2灰白	1/12	
1692	059-09	土師器	高坏	F-W14	SH299	—	—	—	内：シボリ痕 外：ミガキ、透孔	2.5YR7/6橙	脚柱部 12/12	二次被熱
1693	059-08	土師器	高坏	F-W12	SH299	—	—	11.5	内：ナデ、ヨコナデ 外：ヨコナデ、ミガキ？、透孔	5YR7/6橙	1/12	
1694	140-02	土師器	高坏	F-W14	SH299	—	—	19.8	内：ハケ 外：ヨコナデ	10YR8/4浅黄橙、5YR 7/6橙	1/12	坏部の可能性あり
1695	374-05	土師器	広口壺	F-U3	SH305 貯蔵穴	16.0	—	—	内：ハケ、ヨコナデ 外：ハケ、ヨコナデ、刻目	10YR6/4にぶい黄橙	1/12	南東隅貯蔵穴
1696	373-01	土師器	直口壺	F-U3	SH305 床面	22.0	—	—	内：ハケ 外：ハケ、工具ナデ？、ヨコナデ、 突帯	5YR6/6橙	4/12	口縁部内湾
1697	374-02	土師器	広口壺	F-T2	SH305 床面	13.0	—	—	内：オサエ、ハケ、ナデ、ヨコナデ 外：ハケ、直線文、連弧文、列点文	7.5YR6/6橙	7/12	二枚貝具鼓腹縁施文
1698	376-01	土師器	広口壺	F-T2	SH305	13.6	—	—	内：工具ナデ、ナデ、ヨコナデ 外：ハケ、ヨコナデ	10YR7/4にぶい黄橙	4/12	外面スス付着
1699	375-01	土師器	く字状口縁甕	F-T・U2	SH305	16.0	—	—	内：オサエ、ナデ、ハケ 外：ハケ、ヨコナデ	10YR7/4にぶい黄橙	3/12	外面スス付着
1700	457-10	土師器	く字状口縁甕	—	SH305	—	—	—	内：オサエ、ヨコナデ 外：オサエ、ヨコナデ、ハケ？	10YR7/3にぶい黄橙	小片	
1701	380-02	土師器	受口状口縁甕	F-T2	SH305 床面	12.4	—	—	内：ナデ、ハケ、ヨコナデ 外：ハケ、ヨコナデ、列点文	10YR6/4にぶい黄橙	1/12	S字状口縁甕？
1702	379-03	土師器	台付甕	F-T2	SH305	—	—	6.8	内：ハケ、オサエ 外：ハケ	10YR8/3浅黄橙	12/12	
1703	379-04	土師器	台付甕	F-T・U2	SH305	—	—	6.9	内：オサエ、ナデ 外：ナデ？、ハケ	7.5YR5/4にぶい褐	12/12	二次被熱

報告 No.	実測 No.	種別	器種	グリッド	出土遺構	口径 (cm)	器高 (cm)	底径 (cm)	調整・文様等	色調	残存 度	備考
1704	379-01	土師器	台付甕	F-T2	SH305	—	—	8.0	内：ナデ 外：ヨコナデ、ハケ	10YR7/4にぶい黄橙	3/12	
1705	379-02	土師器	台付甕	F-T2	SH305 上層	—	—	7.6	内：ハケ、工具ナデ 外：ハケ	10YR6/3にぶい黄橙	7/12	二次被熱
1706	377-01	土師器	有稜高坏	F-T2	SH305	23.7	14.7	10.8	内：ヨコナデ、ナデ、ミガキ 外：ミガキ、ヨコナデ、直線文、透孔	7.5YR7/4にぶい橙	4/12	3方透孔、坏部外面 スス付着、二次被熱
1707	378-01	土師器	有稜高坏	F-T2	SH305 床面	18.4	—	—	内：シボリ痕、ミガキ、ヨコナデ 外：ハケ、ミガキ、直線文、透孔	10YR6/3にぶい黄橙	3/12	坏部内外面スス付着、 脚部二次被熱、3方 透孔
1708	378-02	土師器	有稜高坏	F-T2	SH305 床面	—	—	—	内：ミガキ 外：ミガキ	7.5YR7/6橙	稜部 3/12	
1709	379-05	土師器	高坏？	F-T-U2	SH305	—	—	—	内：オサエ、ハケ 外：ハケ	7.5YR6/4にぶい橙	頭部 4/12	外面スス付着、二次被 熱
1710	456-10	土師器	高坏	—	SH305	—	—	—	内：ハケ、ナデ 外：ミガキ、直線文、透孔	7.5YR7/4にぶい橙	脚柱部 3/12	3方透孔？、外面スス 付着、台付壺？
1711	378-04	土師器	高坏	F-T2	SH305 床面	—	—	—	内：シボリ痕 外：ミガキ？、直線文、透孔	5YR7/4にぶい橙	頭部 2/12	3方透孔
1712	378-06	土師器	高坏	F-T2	SH305	—	—	10.0	内：ヨコナデ、ハケ 外：ハケ、ミガキ、工具痕？	2.5Y4/2暗灰黄	2/12	
1713	379-06	土師器	高坏	—	SH305	—	—	10.8	内：ハケ、ナデ 外：ヨコナデ、ミガキ	10YR7/3にぶい黄橙	2/12	
1714	378-03	土師器	高坏	F-U3	SH305 床面	—	—	10.4	内：ヨコナデ、ハケ、ナデ 外：ミガキ、直線文、透孔	7.5YR7/4にぶい橙	3/12	
1715	374-01	土師器	鉢	F-U3	SH305 床面	14.4	7.5	6.0	内：ミガキ、ハケ、ヨコナデ 外：オサエ、ハケ	10YR5/2灰黄褐	3/12	
1716	378-05	縄文土器	深鉢？	F-T2	SH305	—	—	—	内：ナデ 外：ナデ、隆帯、刻目	10YR6/3にぶい黄橙	小片	平口縁？
1717	374-04	縄文土器	深鉢	F-T2	SH305	—	—	—	内：ナデ 外：ナデ、区画文？、沈線	10YR6/2灰黄褐	小片	
1718	374-03	縄文土器	浅鉢？	F-T2	SH305	—	—	7.2	内：ナデ 外：オサエ、工具ナデ	7.5YR6/6橙	3/12	
1719	382-01	土師器	広口壺	—	SH306	14.4	—	—	内：オサエ、ナデ、ハケ、ヨコナデ 外：ハケ、ヨコナデ、赤彩	2.5Y8/2灰白	4/12	
1720	387-05	土師器	広口壺	F-S-T4 F-T3	SH306	16.7	—	—	内：ヨコナデ 外：ハケ、ヨコナデ	2.5Y8/2灰白	2/12	
1721	388-03	土師器	広口壺	F-S4-5 F-T4-5	SH306	16.4	—	—	内：ハケ、ヨコナデ 外：ハケ、ヨコナデ	7.5YR7/4にぶい橙	2/12	
1722	387-07	土師器	広口壺	F-S-T4 F-T3	SH306	—	—	—	内：ミガキ、赤彩 外：ハケ、ヨコナデ、棒状浮文	7.5YR7/4にぶい橙	小片	棒状浮文すべて剥離
1723	454-02	土師器	壺	F-S4 F-T3-4	SH306	—	—	—	内：オサエ、ナデ、ハケ 外：ハケ、直線文？	10YR8/3浅黄橙	小片	
1724	387-04	土師器	壺	F-S-T4 F-T3	SH306	—	—	4.4	内：工具ナデ 外：オサエ、ミガキ	7.5YR4/2灰褐	4/12	
1725	454-04	土師器	壺	—	SH306	—	—	6.8	内：ハケ 外：ナデ、オサエ、ハケ？	10YR7/3にぶい黄橙	1/12	外面スス付着
1726	387-09	土師器	受口状口縁甕	—	SH306	—	—	—	内：ヨコナデ 外：ハケ、ヨコナデ	10YR6/2灰黄褐	小片	外面スス付着、く字 状口縁甕？
1727	388-02	土師器	受口状口縁甕	—	SH306	—	—	—	内：ナデ、ヨコナデ 外：ハケ、ヨコナデ	10YR7/3にぶい黄橙	小片	外面スス付着
1728	387-02	土師器	受口状口縁甕	—	SH306	—	—	—	内：ハケ、ヨコナデ 外：ハケ、ヨコナデ、列点文	10YR6/3にぶい黄橙	小片	外面スス付着
1729	454-11	土師器	台付甕	—	SH306	—	—	—	内：オサエ、ナデ 外：ハケ	10YR8/3浅黄橙	脚頭部 4/12	外面スス付着
1730	454-10	土師器	台付甕	—	SH306	—	—	—	内：ナデ、ハケ、工具ナデ 外：ハケ	10YR8/3浅黄橙	脚頭部 6/12	二次被熱
1731	454-05	土師器	台付甕	F-S4 F-T3-4	SH306	—	—	6.0	内：ヨコナデ 外：ヨコナデ、ハケ	7.5YR7/4にぶい橙	1/12	二次被熱
1732	454-06	土師器	台付甕	F-S4 F-T3-4	SH306	—	—	8.8	内：ハケ 外：ハケ、ヨコナデ	10YR7/3にぶい黄橙	2/12	二次被熱
1733	454-07	土師器	台付甕	F-S4-5 F-T4-5	SH306	—	—	7.4	内：ナデ、工具ナデ 外：ハケ	10YR8/3浅黄橙	1/12	二次被熱
1734	381-06	土師器	台付甕	F-S4	SH306	—	—	10.6	内：オサエ、ナデ 外：ナデ、ハケ	10YR8/3浅黄橙	5/12	
1735	381-03	土師器	S字状口縁甕	F-S4	SH306	19.0	—	—	内：ハケ、ヨコナデ 外：ハケ、ヨコナデ、押引列点文	10YR8/3浅黄橙	1/12	
1736	454-09	土師器	S字状口縁甕	F-S4 F-T3-4	SH306	—	—	—	内：オサエ、ナデ 外：ハケ	10YR8/3浅黄橙	脚頭部 4/12	脚頂部粗い粘土貼り 付け
1737	381-04	土師器	S字状口縁甕	F-S4	SH306	—	—	9.8	内：オサエ、ナデ 外：ナデ、ハケ	10YR7/3にぶい黄橙	8/12	
1738	387-06	土師器	S字状口縁甕	F-S-T4 F-T3	SH306	—	—	10.4	内：オサエ、ナデ 外：オサエ、ナデ、ハケ	10YR6/2灰黄褐	2/12	底部内面粗い粘土貼 り付け
1739	381-05	土師器	S字状口縁甕？	F-S4	SH306	—	—	9.5	内：ナデ 外：オサエ、ナデ、ハケ	2.5Y8/2灰白	3/12	
1740	454-03	土師器	S字状口縁甕	F-S4 F-T3-4	SH306	—	—	9.2	内：オサエ、ナデ 外：ナデ	5YR8/4淡橙	1/12	内面二次被熱
1741	454-01	土師器	椀形高坏？	F-S4 F-T3-4	SH306	—	—	—	内：ミガキ 外：ミガキ	10YR8/3浅黄橙	小片	
1742	387-03	土師器	椀形高坏	—	SH306	14.3	—	—	内：ミガキ、ヨコナデ 外：ミガキ、ヨコナデ	5Y8/1灰白、7.5YR 6/4にぶい橙	3/12	
1743	388-01	土師器	有稜高坏？	—	SH306	—	—	—	内：不明 外：ミガキ	2.5Y8/2灰白	稜部 1/12	器台？

報告 No.	実測 No.	種別	器種	グリッド	出土遺構	口径 (cm)	器高 (cm)	底径 (cm)	調整・文様等	色調	残存 度	備考
1744	387-08	土師器	手焙形土器	F-S4.5 F-T4.5	SH306	—	—	—	内：工具ナデ、ハケ？ 外：ハケ、工具ナデ	7.5YR6/4にぶい橙	体部 1/12	外面スス付着
1745	387-01	縄文土器	深鉢	—	SH306	—	—	—	内：オサエ 外：沈線	10YR6/2灰黄褐	小片	
1746	388-04	縄文土器	深鉢	F-S4 F-T3.4	SH306	—	—	—	内：ナデ 外：沈線、条線	7.5YR5/4にぶい褐	小片	
1747	381-02	土師器	広口壺	F-U5	SH307 床面	16.0	—	—	内：オサエ、ヨコナデ 外：ハケ、ヨコナデ、刻目	10YR7/4にぶい黄橙	1/12	
1748	381-01	土師器	く字状口縁甕	F-U4	SH307	15.4	—	—	内：ナデ、ハケ 外：ハケ	10YR8/4浅黄橙	2/12	外面スス付着
1749	382-02	土師器	有稜高坏	F-U5	SH307 床面	22.0	—	—	内：ミガキ、ヨコナデ 外：ミガキ	2.5YR6/4にぶい橙	1/12	二次被熱
1750	381-07	縄文土器	深鉢	F-U4	SH307	—	—	13.0	内：オサエ、ナデ 外：オサエ、ナデ	10YR7/3にぶい黄橙	1/12	
1751	339-02	土師器	瓢形壺	F-U8	SH319 床面	5.4	—	—	内：ミガキ 外：ハケ、ミガキ、ヨコナデ？	7.5YR7/6橙	11/12	
1752	341-05	土師器	広口壺	F-U7.8 F-V7.8	SH319	15.2	—	—	内：オサエ、ナデ、ハケ？、ヨコナデ 外：ハケ、ナデ、擬凹線文、突帯	10YR7/4にぶい黄橙	頸部 2/12	
1753	341-03	土師器	広口壺	F-V6.7 F-U7	SH319	16.2	—	—	内：ナデ、ハケ、ヨコナデ、波状文 外：工具ナデ、ハケ、ヨコナデ	10YR7/3にぶい黄橙	2/12	外面スス付着
1754	340-02	土師器	広口壺？	—	SH319	13.9	—	—	内：ヨコナデ？ 外：ハケ、ヨコナデ？	7.5YR7/4にぶい橙	1/12	高坏？
1755	337-01	土師器	壺	F-U7.8 F-V7.8	SH319	—	—	—	内：ハケ、ナデ 外：ケズリ、ナデ、ハケ	10YR7/2にぶい黄橙	体部 5/12	
1756	337-02	土師器	壺	F-U7.8 F-V7.8	SH319	—	—	—	内：ケズリ、ハケ？ 外：ハケ、赤彩	7.5YR8/3浅黄橙	体部 1/12	
1757	340-06	土師器	壺	F-V6.7 F-U7	SH319	—	—	5.8	内：ハケ、ナデ 外：ケズリ、ハケ	5YR7/6橙	3/12	
1758	340-07	土師器	壺	F-U7.8 F-V7.8	SH319	—	—	6.1	内：ナデ 外：工具ナデ？	7.5YR8/2灰白	1/12	
1759	341-06	土師器	く字状口縁甕	F-U7.8 F-V7.8	SH319	11.8	—	—	内：ナデ、ハケ、ヨコナデ 外：ハケ、ヨコナデ	10YR7/3にぶい黄橙	2/12	外面スス付着
1760	341-04	土師器	く字状口縁甕	F-U7.8 F-V7.8	SH319	14.8	—	—	内：ナデ、ヨコナデ 外：ヨコナデ、ハケ	10YR8/2灰白	1/12	外面スス付着
1761	341-02	土師器	受口状口縁甕	F-U7.8 F-V7.8	SH319	19.8	—	—	内：ハケ、ヨコナデ 外：ヨコナデ	2.5YR8/2灰白	1/12	
1762	455-01	土師器	台付甕	F-U7.8 F-V7.8	SH319	—	—	—	内：ハケ 外：ハケ、ナデ	10YR8/3浅黄橙	脚頸部 6/12	
1763	340-05	土師器	台付甕	—	SH319	—	—	—	内：ナデ、ハケ 外：ハケ	10YR7/3にぶい黄橙	脚頸部 3/12	二次被熱
1764	337-05	土師器	台付甕	F-U7.8 F-V7.8	SH319	—	—	8.0	内：ハケ、ナデ 外：ハケ、ナデ	7.5YR7/3にぶい橙	5/12	二次被熱、脚頂部普通の粘土貼り付け
1765	338-03	土師器	台付甕	F-V6.7 F-U7	SH319	—	—	9.6	内：ナデ、ハケ 外：ナデ、ハケ	7.5YR7/4にぶい橙	3/12	二次被熱
1766	338-01	土師器	S字状口縁甕	F-U7.8 F-V7.8	SH319	—	—	—	内：ナデ、ハケ 外：ハケ	10YR7/3にぶい黄橙	脚頸部 4/12	外面スス付着、底部土下粗い粘土貼り付け
1767	340-01	土師器	高坏	—	SH319	19.8	—	—	内：ミガキ 外：ミガキ、ヨコナデ	7.5YR6/4にぶい橙	1/12	
1768	339-03	土師器	有稜高坏	—	SH319	—	—	—	内：ミガキ 外：ミガキ	7.5YR7/6橙	稜部 1/12	
1769	337-03	土師器	有稜高坏	F-U7.8 F-V7.8	SH319	—	—	—	内：不明 外：ハケ、ミガキ	7.5YR7/6橙	頸部 9/12	
1770	339-04	土師器	高坏	—	SH319	—	—	—	内：ナデ、シボリ痕 外：ミガキ、透孔	10YR8/2灰白	頸部 2/12	3方透孔
1771	340-04	土師器	高坏	F-U7.8 F-V7.8	SH319	—	—	—	内：ナデ、シボリ痕 外：ハケ、ミガキ、列点文？、透孔	7.5YR6/4にぶい橙	頸部 12/12	二次被熱、3方透孔
1772	341-01	土師器	高坏	F-U7.8 F-V7.8	SH319	—	—	—	内：シボリ痕、ミガキ 外：ミガキ、直線文、透孔	10YR7/4にぶい黄橙	頸部 12/12	3方透孔
1773	454-08	土師器	高坏	F-U7.8 F-V7.8	SH319	—	—	—	内：オサエ、ナデ 外：ミガキ？、直線文、透孔	10YR8/2灰白	脚柱部 12/12	
1774	339-01	土師器	高坏	F-U7.8 F-V7.8	SH319	—	—	—	内：工具ナデ？ 外：ハケ、ミガキ、透孔	7.5YR7/4にぶい橙	頸部 8/12	
1775	454-12	土師器	高坏	F-U7.8 F-V7.8	SH319	—	—	—	内：シボリ痕 外：ミガキ、ナデ？	7.5YR8/6浅黄橙	頸部 4/12	
1776	338-02	土師器	高坏	F-V6.7 F-U7	SH319	—	—	12.8	内：ヨコナデ、ハケ、ナデ、シボリ痕、 ミガキ 外：ミガキ、透孔	7.5YR7/6橙	1/12	3方透孔
1777	340-03	土師器	高坏	F-U7.8 F-V7.8	SH319	—	—	9.7	内：ヨコナデ 外：ミガキ	10YR8/3浅黄橙	2/12	外面スス付着？
1778	338-04	土師器	器台	F-U7	SH319 床面	9.0	9.1	12.0	内：ヨコナデ、工具ナデ、ケズリ？、 ハケ、ミガキ 外：ハケ、ミガキ、ヨコナデ、直線 文、透孔	7.5YR8/4浅黄橙	2/12	3方透孔
1779	337-04	土師器	鉢	F-U7.8 F-V7.8	SH319	—	—	8.4	内：ナデ、ヨコナデ、工具痕？ 外：ナデ、オサエ、ハケ、ヨコナデ	7.5YR8/3浅黄橙	3/12	
1780	341-07	土師器	手焙形土器	F-U7.8 F-V7.8	SH319	—	—	—	内：ケズリ、ナデ 外：ケズリ、ハケ、ナデ、突帯	10YR7/4にぶい黄橙	体部 1/12	
1781	371-02	土師器	壺	F-U8	SH321	—	—	—	内：ナデ、ヨコナデ 外：ハケ、ヨコナデ	7.5YR7/6橙	頸部 3/12	

報告 No.	実測 No.	種別	器種	グリッド	出土遺構	口径 (cm)	器高 (cm)	底径 (cm)	調整・文様等	色調	残存 度	備考
1782	371-01	土師器	壺	F-U8	SH321	—	—	7.0	内：工具ナデ 外：ナデ、ハケ	10YR4/1褐灰	2/12	
1783	371-03	土師器	壺	F-U8	SH321 床面	—	—	—	内：ハケ 外：ハケ	10YR8/2灰白	12/12	
1784	371-05	土師器	有稜高坏	F-T7	SH322 貯蔵穴	—	—	—	内：オサエ、ミガキ 外：ミガキ	10YR8/3浅黄橙	稜部 2/12	外面スス付着
1785	371-06	土師器	有稜高坏	F-T7	SH322 貯蔵穴	—	—	—	内：ナデ、ハケ、ミガキ 外：ハケ、ミガキ、透孔	7.5YR7/4にぶい橙	頸部 12/12	二次被熱、3方透孔
1786	372-01	土師器	器台	F-T7	SH322 貯蔵穴	12.9	—	—	内：ハケ、ミガキ、赤彩 外：ヨコナデ	10YR8/2灰白	1/12	
1787	372-06	土師器	瓢形壺	F-S7	SH322	—	—	3.4	内：ハケ、オサエ、ナデ 外：ミガキ?	10YR7/6明黄褐	5/12	
1788	457-08	土師器	受口状口縁甕	F-S・T7	SH322	—	—	—	内：ヨコナデ 外：ハケ、ヨコナデ	10YR8/4浅黄橙	小片	
1789	372-04	土師器	台付甕	F-S・T7	SH322	—	—	—	内：ナデ、工具ナデ 外：ハケ	10YR7/3にぶい黄橙	脚頸部 12/12	外面スス付着
1790	372-05	土師器	台付甕	F-S7	SH322	—	—	9.0	内：ヨコナデ、ハケ 外：ヨコナデ、ハケ	10YR7/3にぶい黄橙	4/12	
1791	372-02	土師器	S字状口縁甕	F-S・T7	SH322	21.8	—	—	内：ハケ、ヨコナデ 外：ヨコナデ、押引列点文	10YR6/3にぶい黄橙	1/12	
1792	372-03	土師器	S字状口縁甕	F-S7	SH322	—	—	9.0	内：オサエ、ナデ 外：ナデ、ハケ、工具痕	2.5Y8/2灰白	5/12	底部上下粗い粘土貼り付け
1793	457-07	土師器	椀形高坏?	F-S・T7	SH322	—	—	—	内：ヨコナデ 外：ミガキ、ヨコナデ	10YR7/3にぶい黄橙	小片	
1794	371-04	土師器	有稜高坏	F-S7	SH322	—	—	10.3	内：ヨコナデ、ハケ 外：ハケ、ミガキ、透孔	7.5YR6/6橙	9/12	外面スス付着、3方透孔
1795	457-12	土師器	手焙形土器	F-S7	SH322	—	—	—	内：ハケ 外：ハケ、ヨコナデ、突帯	7.5YR7/4にぶい橙	小片	
1796	441-03	土師器	広口壺	F-W9	SH323	15.4	—	—	内：オサエ、ハケ、ナデ、ヨコナデ、 赤彩 外：ハケ、ヨコナデ	10YR7/3にぶい黄橙	2/12	
1797	442-03	土師器	広口壺	F-W9	SH323	—	—	—	内：工具ナデ 外：ハケ?、突帯	2.5Y8/3淡黄	頸部 2/12	
1798	441-04	土師器	く字状口縁甕	F-W9	SH323	13.8	—	—	内：ナデ、ケズリ、ヨコナデ 外：ハケ、ヨコナデ	2.5Y7/2灰黄	3/12	
1799	441-01	土師器	く字状口縁甕	F-V10	SH323	—	—	—	内：ヨコナデ 外：ハケ、ヨコナデ	2.5Y8/2灰白	小片	
1800	442-06	土師器	台付甕	F-W9	SH323	—	—	—	内：オサエ、ナデ 外：不明	10YR8/2灰白	脚頸部 1/12	
1801	442-08	土師器	台付甕	F-W9	SH323	—	—	9.6	内：ハケ、ヨコナデ 外：ハケ、ヨコナデ	10YR7/4にぶい黄橙	1/12	
1802	440-06	土師器	台付甕	F-V10	SH323	—	—	7.6	内：ナデ 外：ハケ、工具ナデ	10YR3/1黒褐	10/12	
1803	442-05	土師器	台付甕?	F-W9	SH323	—	—	—	内：ナデ 外：ハケ、ヨコナデ	10YR7/3にぶい黄橙	小片	
1804	442-04	土師器	S字状口縁甕	—	SH323	—	—	—	内：ハケ、ヨコナデ 外：ハケ、ヨコナデ、押引列点文	7.5YR7/6橙	小片	
1805	441-02	土師器	S字状口縁甕	F-V10	SH323	—	—	—	内：ハケ、ナデ、オサエ 外：ハケ、ヨコナデ	10YR7/3にぶい黄橙	小片	外面スス付着
1806	442-01	土師器	椀形高坏	F-W9	SH323	16.0	—	—	内：ミガキ、ヨコナデ 外：ミガキ、ヨコナデ	10YR5/4にぶい黄褐	1/12	
1807	442-02	土師器	高坏	F-W9	SH323	17.2	—	—	内：ハケ、ミガキ、ヨコナデ 外：ミガキ、ヨコナデ	7.5YR7/4にぶい橙	6/12	
1808	440-08	土師器	高坏	F-V10	SH323	—	—	—	内：ミガキ、ヨコナデ 外：ハケ、ミガキ	2.5YR6/6橙	小片	
1809	442-07	土師器	高坏	F-W9	SH323	—	—	—	内：ナデ 外：ミガキ、工具痕?	5YR8/4淡橙	脚柱部 2/12	外面スス付着、二次被熱
1810	440-07	土師器	器台	F-V・W9	SH323	10.2	—	—	内：ハケ、ミガキ 外：ミガキ、ヨコナデ	10YR7/3にぶい黄橙	3/12	
1811	385-03	縄文土器	深鉢?	F-W9	SH323	—	—	—	内：ナデ 外：沈線、燃糸文?	10YR4/2灰黄褐	小片	
1812	385-05	縄文土器	深鉢	F-W9	SH323	—	—	—	内：ナデ 外：ナデ、縄文、沈線	10YR6/4にぶい黄橙	小片	
1813	364-03	土師器	椀形高坏	F-R10	SH331 貯蔵穴	14.0	—	—	内：ミガキ 外：ミガキ	2.5Y7/2灰黄	1/12	
1814	365-03	土師器	壺	—	SH331	—	—	—	内：オサエ、ナデ 外：ハケ?、オサエ、ナデ、突帯、 赤彩	10YR7/4にぶい黄橙	小片	
1815	458-02	土師器	台付壺	—	SH331	—	—	—	内：ナデ 外：ハケ、オサエ、ナデ	7.5YR7/4にぶい橙	脚頸部 3/12	
1816	363-03	土師器	壺?	F-R10	SH331 床面	—	—	7.3	内：ハケ、ミガキ、ナデ 外：オサエ、ナデ、ハケ、ミガキ	10YR2/1黒	12/12	外面スス付着、鉢?
1817	363-04	土師器	壺	—	SH331	—	—	5.2	内：工具ナデ 外：ナデ、ハケ	10YR7/2にぶい黄橙	5/12	
1818	458-05	土師器	壺	F-R10	SH331 床面	—	—	6.0	内：不明 外：不明	2.5Y8/2灰白	4/12	
1819	364-04	土師器	く字状口縁甕	—	SH331	15.6	—	—	内：ハケ 外：ハケ、オサエ、ヨコナデ	10YR5/2灰黄褐	1/12	外面スス付着、1825 と同一個体?
1820	364-01	土師器	受口状口縁甕	—	SH331	14.0	—	—	内：ハケ、オサエ、ヨコナデ 外：ヨコナデ	10YR7/3にぶい黄橙	1/12	
1821	364-05	土師器	甕	—	SH331	—	—	—	内：ナデ 外：ナデ、ハケ、ヨコナデ	7.5YR8/3浅黄橙	頸部 1/12	二次被熱

報告 No.	実測 No.	種別	器種	グリッド	出土遺構	口径 (cm)	器高 (cm)	底径 (cm)	調整・文様等	色調	残存 度	備考
1822	458-04	土師器	台付甕	—	SH331	—	—	—	内：オサエ、ナデ、ハケ 外：ナデ、ハケ	2.5Y7/2灰黄	脚頸部 6/12	
1823	458-03	土師器	台付甕	—	SH331	—	—	—	内：ハケ、オサエ、工具ナデ 外：ハケ	2.5Y8/2灰白	脚頸部 6/12	
1824	363-02	土師器	台付甕	F-Q11	SH331	—	—	8.4	内：ナデ、工具ナデ 外：ハケ	2.5Y7/3浅黄	3/12	外面スス付着
1825	363-01	土師器	台付甕	F-Q11	SH331 床面	—	—	7.5	内：ナデ、ハケ 外：ヨコナデ、ハケ	10YR5/2灰黄褐	12/12	外面スス付着、脚部 二次被熱、1819と同 一物体？
1826	365-01	土師器	S字状口縁甕	—	SH331	24.0	—	—	内：ハケ、ヨコナデ 外：ヨコナデ	10YR7/2にぶい黄橙	小片	
1827	364-02	土師器	S字状口縁甕	F-Q10	SH331	12.4	—	—	内：ハケ、ヨコナデ 外：ヨコナデ、沈線？	10YR8/3浅黄橙	1/12	
1828	460-05	土師器	S字状口縁甕	—	SH331	—	—	—	内：ナデ 外：ハケ	7.5YR8/3浅黄橙	脚頸部 6/12	底部上下粗い粘土貼 り付け
1829	460-04	土師器	S字状口縁甕	—	SH331	—	—	—	内：ナデ 外：ハケ	7.5YR8/3浅黄橙	脚頸部 6/12	底部上下粘土貼り付 け？
1830	460-01	土師器	S字状口縁甕	—	SH331	—	—	7.8	内：オサエ、ナデ 外：ハケ、ナデ	10YR8/2灰白	1/12	内面二次被熱
1831	365-02	土師器	高坏	—	SH331	24.0	—	—	内：ミガキ、ヨコナデ 外：ハケ、ミガキ	10YR6/2灰黄褐	1/12	
1832	458-01	土師器	高坏	F-Q10	SH331	—	—	—	内：ナデ 外：ミガキ、透孔	10YR8/3浅黄橙	頸部 4/12	
1833	460-03	土師器	高坏	—	SH331	—	—	—	内：シボリ痕、ミガキ？ 外：ハケ、ミガキ、透孔	10YR8/2灰白	頸部 5/12	3方透孔？
1834	460-02	土師器	高坏	—	SH331	—	—	—	内：シボリ痕 外：ミガキ、直線文	7.5YR7/6橙	頸部 6/12	
1835	364-08	土師器	高坏	—	SH331	—	—	—	内：シボリ痕 外：透孔	2.5Y7/2灰黄	脚柱部 3/12	3方透孔
1836	364-06	土師器	器台？	F-Q10	SH331	—	—	—	内：オサエ、ハケ 外：刻目	10YR8/3浅黄橙	稜部 2/12	
1837	364-07	土師器	鉢	—	SH331	—	—	3.2	内：工具ナデ 外：ナデ、ハケ	10YR7/2にぶい黄橙	8/12	
1838	474-01	石製品	台石	—	SH331 床面	長さ 38.5	幅 33.5	厚さ 15.0	摩擦、敲打痕		完形	34.7kg、溶結凝灰岩
1839	366-02	土師器	高坏	F-R11	SH332 貯蔵穴1	—	—	—	内：ハケ、工具ナデ、シボリ痕 外：ハケ、ミガキ、透孔	2.5Y8/2灰白	頸部 12/12	3方透孔、南東隅貯 蔵穴
1840	367-04	土師器	鉢	F-R11	SH332 貯蔵穴1	10.6	4.3	4.4	内：ミガキ 外：ナデ、ハケ？、ミガキ、ヨコナデ	7.5YR7/4にぶい橙	4/12	取り上げNo.1、南東 隅貯蔵穴
1841	468-04	石製品	磨石	F-R11	SH332 貯蔵穴1	長さ 8.4	幅 6.5	厚さ 4.6	摩擦？		完形	357.5g、砂岩、南東 隅貯蔵穴
1842	367-05	土師器	短頸壺	—	SH332	12.0	—	—	内：工具ナデ？、ナデ、ヨコナデ 外：ハケ、ヨコナデ	10YR7/3にぶい黄橙	1/12	
1843	367-02	土師器	広口壺	—	SH332	14.0	—	—	内：ヨコナデ 外：ハケ、ヨコナデ、列点文	5YR7/6橙	1/12	
1844	367-03	土師器	壺	F-R11	SH332	—	—	—	内：ナデ 外：ハケ、直線文、列点文	10YR8/3浅黄橙	体部 1/12	
1845	368-04	土師器	壺	—	SH332	—	—	7.0	内：ハケ 外：ハケ	10YR8/2灰白	12/12	底部外面種子圧痕
1846	368-03	土師器	壺	F-R11	SH332	—	—	6.0	内：ナデ 外：ナデ	10YR7/3にぶい黄橙	2/12	
1847	456-02	土師器	く字状口縁甕	F-S10	SH332	13.8	—	—	内：ナデ 外：ハケ、ヨコナデ	10YR8/2灰白	1/12	受口状口縁甕？
1848	457-11	土師器	く字状口縁甕	—	SH332	—	—	—	内：ハケ、ヨコナデ 外：ハケ、ヨコナデ、列点文	10YR7/3にぶい黄橙	小片	受口状口縁甕？
1849	367-01	土師器	く字状口縁甕	F-R11	SH332	27.3	—	—	内：ハケ、ヨコナデ 外：ハケ、ヨコナデ、列点文	10YR7/4にぶい黄橙	1/12	受口状口縁甕？
1850	457-09	土師器	受口状口縁甕	—	SH332	—	—	—	内：ハケ、ヨコナデ 外：ハケ、ヨコナデ	10YR7/3にぶい黄橙	小片	
1851	366-07	土師器	受口状口縁甕	F-S10	SH332	10.0	—	—	内：オサエ、ハケ、ヨコナデ 外：ハケ、ヨコナデ	10YR8/4浅黄橙	1/12	
1852	456-07	土師器	台付甕	F-R11	SH332	—	—	—	内：オサエ、ハケ 外：ハケ	5Y5/1灰	脚頸部 6/12	
1853	456-08	土師器	台付甕	—	SH332	—	—	—	内：オサエ、ナデ 外：ハケ	2.5Y7/3浅黄	脚頸部 2/12	
1854	368-02	土師器	台付甕	—	SH332	—	—	7.6	内：オサエ、ナデ、ハケ 外：ハケ	2.5Y7/2灰黄	2/12	二次被熱
1855	367-06	土師器	台付甕	—	SH332	—	—	8.2	内：ナデ、ヨコナデ 外：ハケ	7.5YR7/4にぶい橙	2/12	二次被熱
1856	368-01	土師器	台付甕	—	SH332	—	—	7.4	内：ナデ 外：ナデ？、ハケ	10YR7/3にぶい黄橙	12/12	
1857	456-06	土師器	台付甕	—	SH332	—	—	8.1	内：ナデ 外：ハケ、ナデ	10YR8/4浅黄橙	1/12	
1858	457-06	土師器	台付甕	—	SH332	—	—	10.6	内：ハケ、ヨコナデ 外：ハケ、ヨコナデ	10YR8/3浅黄橙	1/12	
1859	457-05	土師器	台付甕	—	SH332	—	—	8.6	内：ヨコナデ 外：ハケ、ヨコナデ	10YR7/3にぶい黄橙	2/12	
1860	366-06	土師器	S字状口縁甕	—	SH332	13.9	—	—	内：ナデ、ハケ、ヨコナデ 外：ハケ、ヨコナデ、沈線？、押し 列点文	2.5Y8/2灰白	2/12	外面スス付着
1861	366-05	土師器	S字状口縁甕	—	SH332	14.3	—	—	内：ハケ、ヨコナデ 外：ハケ、ヨコナデ	2.5Y8/2灰白	1/12	

報告 No.	実測 No.	種別	器種	グリッド	出土遺構	口径 (cm)	器高 (cm)	底径 (cm)	調整・文様等	色調	残存 度	備考
1862	366-08	土師器	S字状口縁甕	F-R11	SH332	16.2	—	—	内：オサエ？、ハケ、ヨコナデ 外：ハケ、ヨコナデ、列点文	10YR7/3にぶい黄橙	1/12	
1863	456-09	土師器	S字状口縁甕	—	SH332	—	—	—	内：ナデ、オサエ 外：オサエ、ハケ	7.5YR7/4にぶい橙	脚頸部 12/12	
1864	457-04	土師器	S字状口縁甕	—	SH332	—	—	9.6	内：オサエ 外：ナデ、ハケ	10YR8/2灰白	1/12	
1865	366-04	土師器	高坏	—	SH332	—	—	10.0	内：ナデ？、ハケ 外：ミガキ、直線文、透孔	10YR8/3浅黄橙	1/12	
1866	366-03	土師器	高坏	—	SH332	—	—	9.5	内：ヨコナデ、ハケ 外：ミガキ、透孔	2.5YR8/2灰白	1/12	
1867	457-02	土師器	高坏	F-R11	SH332	—	—	—	内：ナデ、軸芯痕 外：ハケ、ミガキ、透孔	2.5Y8/2灰白	頸部 3/12	3方透孔
1868	366-01	土師器	高坏	F-R11	SH332	—	—	—	内：ナデ？ 外：ハケ、ミガキ、透孔	2.5Y8/3淡黄	頸部 12/12	4方透孔？
1869	457-03	土師器	高坏	—	SH332	—	—	—	内：シボリ痕 外：ミガキ、透孔	7.5YR7/3にぶい橙	頸部 1/12	3方透孔
1870	334-02	土師器	瓢形壺	—	SH337	7.9	18.0	3.8	内：ミガキ 外：ケズリ？、ハケ、ミガキ、線刻？	5YR7/6橙	10/12	線刻らしきものはミ ガキ前に施文
1871	455-08	土師器	広口壺	—	SH337	—	—	—	内：ハケ 外：ハケ、ヨコナデ	10YR8/3浅黄橙	小片	
1872	335-02	土師器	壺	F-R4	SH337	—	—	4.0	内：ハケ、ナデ、爪痕 外：オサエ、ナデ	10YR8/4浅黄橙	3/12	
1873	335-01	土師器	壺	F-R4	SH337	—	—	7.2	内：ハケ 外：オサエ、ナデ、ハケ	5YR7/6橙	3/12	
1874	335-05	土師器	<字状口縁甕	F-R4	SH337	18.0	—	—	内：ヨコナデ 外：ハケ、ヨコナデ	7.5YR8/4浅黄橙	1/12	
1875	454-13	土師器	<字状口縁甕	—	SH337	18.4	—	—	内：ハケ、ヨコナデ 外：ハケ、ヨコナデ	10YR7/4にぶい黄橙	1/12	
1876	334-01	土師器	受口状口縁台 付甕	—	SH337	20.0	—	—	内：ハケ、ナデ、オサエ、ヨコナデ 外：オサエ、ハケ、ヨコナデ	10YR8/2灰白	3/12	外面スス付着
1877	333-02	土師器	受口状口縁台 付甕	F-R4	SH337	14.4	15.8	6.9	内：ナデ、ハケ、ヨコナデ 外：ナデ、ハケ、ヨコナデ	7.5YR6/6橙	9/12	外面スス付着、脚部 二次被熱
1878	335-03	土師器	台付甕	F-R4	SH337	—	—	8.4	内：ナデ 外：ハケ、ヨコナデ	10YR7/4にぶい黄橙	3/12	二次被熱
1879	333-01	土師器	S字状口縁甕	F-R4	SH337	16.0	24.2	8.6	内：オサエ、ナデ、ハケ、ケズリ、ヨ コナデ 外：ハケ、ヨコナデ、列点文	10YR7/4にぶい黄橙	4/12	外面スス付着、脚部 二次被熱、内面コゲ 付着
1880	335-04	土師器	高坏	F-R4	SH337	—	—	—	内：オサエ、ハケ？ 外：ミガキ、透孔	7.5YR8/6浅黄橙	脚柱部 8/12	3方透孔
1881	322-03	土師器	直口壺	F-R3	SH338	6.8	10.0	3.8	内：ハケ、ナデ、オサエ、ヨコナデ 外：オサエ、ナデ、ハケ、ヨコナデ	10YR8/3浅黄橙	5/12	
1882	322-07	土師器	広口壺	F-R3	SH338	9.6	—	—	内：ナデ、ミガキ？ 外：ナデ、ミガキ？	7.5YR8/4浅黄橙	4/12	
1883	308-02	土師器	壺	F-R3	SH338	—	—	3.5	内：ハケ 外：ミガキ	10YR8/2灰白	12/12	
1884	327-02	土師器	瓢形壺	F-R3	SH338	—	—	4.2	内：ハケ、オサエ、ナデ 外：ミガキ	10YR8/3浅黄橙	12/12	
1885	323-04	土師器	広口壺	F-R3	SH338	13.8	—	—	内：オサエ、ナデ、ハケ、ヨコナデ 外：ハケ、ミガキ、ヨコナデ、刻目	10YR8/4浅黄橙	10/12	外面スス付着
1886	327-01	土師器	広口壺	F-R3	SH338	15.3	—	—	内：オサエ、ヨコナデ 外：ハケ、オサエ、直線文、擬凹線 文、棒状浮文	2.5Y8/3淡黄	8/12	
1887	308-01	土師器	広口壺	F-R3	SH338	20.8	—	—	内：オサエ、ナデ、ヨコナデ、ミガキ 外：ナデ、ヨコナデ、列点文、直線 文、矢羽根状文、突帯、赤彩	10YR8/3浅黄橙	6/12	
1888	307-01	土師器	広口壺	F-R3	SH338 床面	22.0	—	—	内：ハケ、工具ナデ、ナデ、ヨコナ デ、ミガキ、赤彩、矢羽根状文 外：ミガキ、ハケ、ヨコナデ、直線 文、矢羽根状文、擬凹線文、円形浮 文、棒状浮文、赤彩	10YR8/3浅黄橙	3/12	円形浮文2個一組？、 破片多数あるが別個 体含む？
1889	323-01	土師器	広口壺	F-R3	SH338	—	—	—	内：オサエ、ナデ、ハケ 外：ハケ	10YR8/4浅黄橙	頸部 2/12	
1890	324-01	土師器	壺	F-Q2	SH338	—	—	—	内：オサエ、ナデ、ハケ 外：ハケ、ミガキ、直線文、波状文	7.5YR6/6橙	体部 2/12	
1891	322-05	土師器	壺	F-Q3	SH338	—	—	4.4	内：ハケ？ 外：オサエ、ナデ、ハケ	7.5YR3/1黒褐	2/12	
1892	330-05	土師器	<字状口縁甕	—	SH338	15.0	—	—	内：ハケ 外：ハケ、ヨコナデ	5YR7/6橙	2/12	
1893	329-03	土師器	<字状口縁甕	F-Q2・3	SH338	13.0	—	—	内：オサエ、ハケ 外：ハケ、ヨコナデ	5YR6/6橙	5/12	外面スス付着
1894	330-06	土師器	<字状口縁甕	F-Q2	SH338	14.0	—	—	内：オサエ、ハケ 外：ハケ、ヨコナデ	10YR7/3にぶい黄橙	1/12	外面スス付着、1895・ 1896と同一個体か
1895	330-04	土師器	<字状口縁甕	F-R3	SH338	17.4	—	—	内：ハケ 外：ハケ、ヨコナデ	7.5YR7/3にぶい橙	1/12	外面スス付着、1894・ 1896と同一個体か
1896	330-03	土師器	<字状口縁甕	F-Q3	SH338	18.2	—	—	内：ハケ 外：ハケ、ヨコナデ	10YR8/4浅黄橙	1/12	1894・1895と同一個 体か
1897	456-03	土師器	<字状口縁甕	F-R3	SH338	15.9	—	—	内：ヨコナデ 外：ヨコナデ	10YR5/3にぶい黄褐	1/12	外面スス付着、受口 状口縁甕？
1898	331-02	土師器	<字状口縁甕	F-R3	SH338	17.4	—	—	内：ハケ、ナデ、オサエ、ヨコナデ 外：ハケ、ヨコナデ	10YR6/2灰黄褐	1/12	外面スス付着、受口 状口縁甕？
1899	456-04	土師器	受口状口縁甕	F-Q3	SH338	16.0	—	—	内：ハケ？、オサエ、ヨコナデ 外：ハケ、ヨコナデ、列点文	10YR6/2灰黄褐	1/12	外面スス付着、1900 と同一個体？

報告 No.	実測 No.	種別	器種	グリッド	出土遺構	口径 (cm)	器高 (cm)	底径 (cm)	調整・文様等	色調	残存 度	備考
1900	458-11	土師器	受口状口縁甕	F-R3	SH338	—	—	—	内：ハケ、オサエ、ヨコナデ 外：ハケ、ヨコナデ、列点文	10YR7/3にぶい黄褐	2/12	外面スス付着、1899 と同一個体？
1901	322-02	土師器	受口状口縁甕	F-R3	SH338	—	—	—	内：ハケ、ヨコナデ 外：ハケ、ヨコナデ	10YR8/4浅黄橙	頸部 1/12	外面スス付着
1902	327-04	土師器	台付甕	—	SH338 床面	—	—	—	内：ハケ、オサエ、ナデ 外：ハケ	10YR8/4浅黄橙	脚頸部 11/12	内面コゲ付着
1903	458-10	土師器	台付甕	—	SH338	—	—	—	内：ハケ、ナデ 外：ハケ	10YR5/4にぶい黄褐	脚頸部 2/12	
1904	458-09	土師器	台付甕	F-R3	SH338 床面	—	—	6.2	内：ナデ 外：ハケ、ナデ	7.5YR7/4にぶい橙	2/12	二次被熱
1905	330-02	土師器	台付甕	F-R3	SH338	—	—	7.0	内：オサエ、ヨコナデ、ハケ 外：ヨコナデ、ハケ	5Y4/1灰	2/12	
1906	330-01	土師器	台付甕	F-R3	SH338	—	—	9.0	内：ヨコナデ、オサエ、ハケ 外：ハケ、ナデ	2.5Y8/2灰白	12/12	二次被熱
1907	329-02	土師器	S字状口縁甕	F-R3	SH338	15.8	—	—	内：ナデ、ハケ、ヨコナデ 外：ハケ、ヨコナデ、押引列点文	2.5Y8/2灰白	6/12	外面スス付着
1908	328-01	土師器	S字状口縁甕	F-Q2	SH338	21.4	—	—	内：オサエ、ナデ、ハケ、ヨコナデ 外：ハケ、ヨコナデ、押引列点文	10YR8/4浅黄橙	5/12	外面スス付着、内面 コゲ付着
1909	327-03	土師器	S字状口縁甕	F-Q2	SH338	—	—	—	内：ナデ、ケズリ、工具ナデ？、ナデ 外：ハケ	10YR7/4にぶい黄橙	脚頸部 4/12	外面スス付着
1910	320-03	土師器	高坏	F-Q2	SH338	24.0	—	—	内：ミガキ 外：ミガキ	10YR7/3にぶい黄橙	2/12	
1911	322-04	土師器	有稜高坏	F-Q3	SH338	16.4	—	—	内：ハケ、ミガキ 外：ハケ、ミガキ	5YR7/6橙	5/12	
1912	329-01	土師器	有稜高坏	F-Q5	SH338	26.6	17.9	10.9	内：ヨコナデ、シボリ痕、ミガキ 外：ハケ、ミガキ、透孔	10YR8/3浅黄橙	3/12	3方透孔
1913	321-02	土師器	有稜高坏	F-Q3	SH338	10.0	—	—	内：ハケ、ミガキ 外：ハケ、ミガキ	7.5YR6/6橙	5/12	
1914	321-01	土師器	有稜高坏	—	SH338 床面	10.0	—	—	内：ミガキ 外：ミガキ、ヨコナデ	7.5YR7/6橙	5/12	外面スス付着、二次 被熱、破片一部SH337 から出土？
1915	323-02	土師器	有稜高坏	F-R3	SH338	—	—	—	内：ミガキ 外：ミガキ	10YR8/6浅黄橙	1/12	
1916	323-03	土師器	有稜高坏	F-R3	SH338	—	—	—	内：ミガキ 外：ミガキ	10YR8/4浅黄橙	頸部 9/12	
1917	320-02	土師器	有稜高坏	F-Q2	SH338	—	—	—	内：不明 外：ハケ、ミガキ	10YR7/3にぶい黄橙	頸部 5/12	
1918	320-01	土師器	有稜高坏	F-R3	SH338	—	—	—	内：ハケ、ミガキ 外：ハケ、ミガキ	10YR5/3にぶい黄褐	腰部 2/12	外面スス付着
1919	322-01	土師器	高坏	F-Q3	SH338	—	—	—	内：ナデ、シボリ痕 外：ハケ、ミガキ？、直線文、透孔	7.5YR8/4浅黄橙	頸部 10/12	3方透孔
1920	320-04	土師器	有稜高坏	—	SH338	—	—	—	内：不明 外：ミガキ、直線文、透孔	7.5YR8/3浅黄橙	頸部 12/12	3方透孔
1921	320-05	土師器	高坏	F-R3	SH338	—	—	—	内：ナデ 外：ミガキ、透孔	7.5YR7/4にぶい橙	頸部 5/12	3方透孔
1922	320-06	土師器	高坏	—	SH338	—	—	10.0	内：ハケ、ナデ 外：ミガキ、透孔	7.5YR7/4にぶい橙	頸部 9/12	3方透孔
1923	322-06	土師器	高坏	F-R3	SH338	—	—	11.8	内：ナデ、ハケ 外：ヨコナデ、ミガキ	10YR8/4浅黄橙	2/12	
1924	458-08	土師器	器台	F-R3	SH338 床面	—	—	—	内：ハケ、ナデ 外：ハケ、ミガキ、透孔	10YR7/4にぶい黄橙	頸部 2/12	3方透孔、高坏？
1925	459-01	土師器	有孔鉢	—	SH338	—	—	4.0	内：ハケ 外：ナデ、穿孔	10YR6/3にぶい黄橙	2/12	
1926	457-14	土師器	手焙形土器	—	SH338	—	—	—	内：ナデ 外：ナデ、ハケ、突帯、刻目	10YR8/4浅黄橙	小片	
1927	471-01	石製品	台石	—	SH338	長さ 25.9	幅 24.8	厚さ 12.8	摩滅、擦痕、敲打痕		一部欠 ？	12.0kg、砂岩
1928	468-03	石製品	打製石斧	—	SH338	長さ 13.1	幅 3.5	厚さ 2.4	剥離		完形	113.8g、流紋岩
1929	360-01	土師器	台付甕	F-Q1	SH339 貯蔵穴	—	—	9.6	内：ヨコナデ、工具ナデ、ハケ 外：ヨコナデ、ナデ？	10YR7/3にぶい黄橙	3/12	
1930	459-02	土師器	S字状口縁甕	F-Q1	SH339 貯蔵穴	—	—	—	内：オサエ、ナデ 外：ハケ	10YR5/3にぶい黄褐	脚頸部 12/12	外面スス付着、二次 被熱、底部上下粗い 粘土貼り付け
1931	459-03	土師器	S字状口縁甕	F-Q2	SH339 貯蔵穴	—	—	—	内：オサエ、ナデ 外：ハケ	7.5YR7/3にぶい橙	脚頸部 12/12	取り上げNo.2、内面コ ゲ付着、二次被熱、底 部上下粗い粘土貼り 付け
1932	459-04	土師器	S字状口縁甕	F-Q1	SH339 貯蔵穴	—	—	—	内：ナデ、ハケ 外：ハケ	2.5Y8/2灰白	脚頸部 12/12	底部上下粗い粘土貼 り付け
1933	360-03	土師器	S字状口縁甕	F-Q1	SH339 貯蔵穴	—	—	6.0	内：オサエ、ナデ 外：ナデ、ハケ	10YR7/4にぶい黄橙	12/12	二次被熱、底部上下粗 い粘土貼り付け
1934	359-03	土師器	S字状口縁甕	F-Q1	SH339 貯蔵穴	—	—	8.7	内：ハケ、ナデ 外：ヨコナデ、ハケ	10YR7/4にぶい黄橙	12/12	二次被熱、脚頂部普通 の粘土貼り付け
1935	370-01	土師器	有稜高坏	F-Q1	SH339 床面・貯蔵 穴	26.2	15.2	11.6	内：ヨコナデ、ハケ、シボリ痕、ミガ キ 外：ヨコナデ、ミガキ、工具ナデ、 透孔	10YR8/3浅黄橙	10/12	坏部内外面スス付着、 脚部二次被熱、3方透 孔
1936	369-01	土師器	有稜高坏	F-Q1	SH339 床面・貯蔵 穴	22.8	13.5	10.0	内：ヨコナデ、ハケ、シボリ痕、ミガ キ 外：ヨコナデ、ハケ、ミガキ、透孔	10YR8/4浅黄橙	9/12	取り上げNo.1
1937	459-06	土師器	<字状口縁甕	B-Q25	SH339	—	—	—	内：ハケ、ヨコナデ 外：ハケ、ヨコナデ、列点文	10YR7/4にぶい黄橙	小片	

報告 No.	実測 No.	種別	器種	グリッド	出土遺構	口径 (cm)	器高 (cm)	底径 (cm)	調整・文様等	色調	残存 度	備考
1938	359-04	土師器	受口状口縁甕	B-Q25 F-Q1	SH339 床面	16.0	—	—	内：ナデ、ヨコナデ 外：ハケ、ヨコナデ	10YR7/2にぶい黄橙	3/12	外面スス付着
1939	359-01	土師器	甕	B-Q25 F-Q1	SH339 床面	—	—	—	内：ナデ 外：ナデ、工具ナデ	2.5Y5/2暗灰黄	頸部 4/12	
1940	360-04	土師器	台付甕	F-Q1	SH339 床面	—	—	—	内：ハケ、ケズリ？、ナデ 外：ハケ	10YR5/2灰黄褐	脚頸部 7/12	外面スス付着、脚部二 次被熱
1941	459-09	土師器	台付甕	B-Q25	SH339	—	—	7.8	内：ハケ、ナデ 外：ハケ、ナデ	7.5YR7/4にぶい橙	2/12	二次被熱
1942	360-02	土師器	S字状口縁甕	B-Q25	SH339	—	—	8.3	内：ナデ、ヨコナデ、工具痕 外：ナデ、ハケ	2.5Y7/3浅黄	3/12	
1943	459-05	土師器	高坏	B-Q25	SH339	—	—	11.9	内：ヨコナデ 外：ミガキ	7.5YR7/6橙	2/12	
1944	359-02	土師器	屈折脚高坏	B-Q25	SH339	—	—	—	内：ハケ、ケズリ 外：ハケ、ナデ？	10YR8/3浅黄橙	頸部 12/12	二次被熱
1945	460-06	土師器	台付甕	—	SH346	—	—	8.8	内：ハケ 外：ハケ	10YR7/2にぶい黄橙	5/12	二次被熱
1946	460-07	土師器	台付甕	—	SH346	—	—	10.2	内：オサエ 外：ハケ	2.5Y7/2灰黄	2/12	
1947	460-08	土師器	S字状口縁甕	—	SH346	—	—	9.0	内：オサエ、ナデ 外：オサエ、ナデ、ハケ	7.5YR8/2灰白	3/12	二次被熱
1948	460-09	土師器	高坏	F-M10	SH346	—	—	—	内：シボリ痕、ナデ？ 外：ミガキ、透孔	7.5YR7/4にぶい橙	頸部 1/12	
1949	355-02	土師器	器台	F-011	SH347 P1	10.4	11.2	10.8	内：ヨコナデ、ハケ、ミガキ 外：ヨコナデ、ハケ、ケズリ？、ミ ガキ、直線文、透孔	2.5Y8/1灰白	5/12	3方透孔
1950	358-03	土師器	広口壺	F-012	SH347	—	—	14.0	内：ヨコナデ、線刻 外：ハケ、ヨコナデ	10YR7/2にぶい黄橙	1/12	口縁部内面直線3本 線刻
1951	354-01	土師器	広口壺	—	SH347	16.0	—	—	内：ハケ 外：ハケ	10YR8/3浅黄橙	4/12	
1952	354-04	土師器	広口壺	—	SH347	14.0	—	—	内：オサエ、ナデ 外：ハケ、ヨコナデ、刻目、突帯	10YR8/2灰白	2/12	
1953	461-11	土師器	広口壺	F-P11	SH347	—	—	—	内：矢羽根状文、列点文 外：ハケ、擬凹線文、矢羽根状文	7.5YR8/4浅黄橙	小片	二枚貝殻や櫛状工 具など複数原体使用
1954	355-01	土師器	壺	—	SH347	—	—	—	内：工具ナデ、ナデ 外：ハケ	5YR7/6橙	体部 2/12	
1955	460-12	土師器	壺	F-P11	SH347	—	—	4.8	内：ハケ 外：ハケ、ナデ	2.5Y7/2灰黄	7/12	
1956	460-13	土師器	壺	—	SH347	—	—	6.9	内：ハケ 外：ナデ	10YR8/2灰白	5/12	
1957	460-10	土師器	壺	F-P11	SH347	—	—	7.3	内：工具ナデ 外：ナデ、ハケ？	10YR8/3浅黄橙	6/12	
1958	357-03	土師器	壺	—	SH347	—	—	7.2	内：ナデ、ハケ 外：ナデ	2.5YR8/2灰白	11/12	
1959	462-06	土師器	<字状口縁甕	F-P11	SH347	—	—	—	内：ナデ 外：ハケ、ナデ	10YR6/4にぶい黄橙	小片	
1960	463-11	土師器	<字状口縁甕	F-P11	SH347	—	—	—	内：ヨコナデ 外：ハケ、ヨコナデ	10YR8/3浅黄橙	小片	
1961	356-06	土師器	<字状口縁甕	F-P11	SH347	16.7	—	—	内：オサエ、ハケ、ナデ、ヨコナデ 外：ハケ、ヨコナデ	7.5YR6/4にぶい橙	2/12	
1962	336-02	土師器	<字状口縁甕	—	SH347	19.8	—	—	内：ナデ、ハケ、ヨコナデ 外：ハケ、ヨコナデ	10YR8/2灰白	1/12	
1963	357-01	土師器	受口状口縁甕	F-P11	SH347	12.5	—	—	内：工具ナデ？、ハケ、ヨコナデ 外：ハケ、ヨコナデ	10YR8/2灰白	1/12	外面スス付着
1964	462-01	土師器	受口状口縁甕	F-P11	SH347	20.0	—	—	内：ヨコナデ 外：ヨコナデ	2.5Y7/3浅黄	1/12	外面スス付着
1965	357-07	土師器	受口状口縁甕	F-011	SH347	17.8	—	—	内：工具ナデ、ヨコナデ 外：ハケ、ヨコナデ、沈線？	10YR7/2にぶい黄橙	1/12	
1966	461-08	土師器	受口状口縁甕	F-011	SH347	18.4	—	—	内：ハケ、ヨコナデ 外：ハケ、ヨコナデ、列点文	10YR7/3にぶい黄橙	1/12	外面スス付着
1967	356-05	土師器	受口状口縁甕	F-P11	SH347	19.4	—	—	内：ナデ、ヨコナデ 外：ハケ、ナデ、ヨコナデ、列点文	10YR8/3浅黄橙	1/12	
1968	356-03	土師器	受口状口縁甕	F-P11	SH347	22.6	—	—	内：工具ナデ？、ヨコナデ 外：ハケ、ヨコナデ、列点文	10YR8/3浅黄橙	1/12	外面スス付着
1969	463-10	土師器	受口状口縁甕	F-P11	SH347	—	—	—	内：ナデ、ヨコナデ 外：ハケ、ヨコナデ	10YR6/3にぶい黄橙	小片	外面スス付着
1970	461-10	土師器	甕	F-P11	SH347	—	—	—	内：オサエ、ナデ 外：ハケ	7.5YR8/4浅黄橙	小片	
1971	462-05	土師器	甕	F-P11	SH347	—	—	—	内：オサエ、ナデ 外：ハケ	2.5Y5/2暗灰黄	小片	外面スス付着？
1972	461-06	土師器	台付甕	F-P11	SH347	—	—	—	内：ナデ、シボリ痕 外：ハケ、工具痕	10YR7/3にぶい黄橙	脚頸部 5/12	
1973	357-02	土師器	S字状口縁甕	F-P11	SH347	14.4	—	—	内：オサエ、ハケ、ヨコナデ 外：ハケ、ヨコナデ	10YR8/3浅黄橙	1/12	外面スス付着
1974	356-04	土師器	S字状口縁甕	F-P11	SH347	20.7	—	—	内：ハケ、ヨコナデ 外：ハケ、ヨコナデ、押し列点文	10YR7/2にぶい黄橙	1/12	
1975	336-01	土師器	S字状口縁甕	F-P11 12	SH347	15.8	—	—	内：ナデ、ハケ、ヨコナデ 外：ハケ、ヨコナデ	7.5YR8/3浅黄橙、10 YR6/3にぶい黄橙、 7.5YR2/1黒	3/12	外面スス付着、脚上部 二次被熱、底部上下 粗い粘土貼り付け
1976	354-02	土師器	S字状口縁甕	F-P11	SH347	—	—	10.4	内：オサエ、ナデ 外：ヨコナデ、ハケ	7.5YR8/2灰白	3/12	二次被熱
1977	461-01	土師器	S字状口縁甕	F-P11	SH347	—	—	10.2	内：オサエ 外：ナデ、ハケ	10YR7/2にぶい黄橙	1/12	二次被熱

報告 No.	実測 No.	種別	器種	グリッド	出土遺構	口径 (cm)	器高 (cm)	底径 (cm)	調整・文様等	色調	残存 度	備考
1978	357-06	土師器	高坏	—	SH347	13.8	—	—	内：ハケ、ミガキ 外：ハケ、ミガキ、ヨコナデ	7.5YR7/4にぶい橙	1/12	
1979	384-06	土師器	椀形高坏	F-P12	SH347 (Pit1)	20.4	—	—	内：ハケ、ミガキ 外：ハケ、ミガキ	7.5YR8/4浅黄橙	1/12	
1980	357-05	土師器	高坏	F-P11	SH347	19.9	—	—	内：ミガキ、ヨコナデ 外：ミガキ、ヨコナデ	2.5Y8/2灰白	1/12	
1981	358-01	土師器	高坏	F-012	SH347	21.9	—	—	内：ミガキ、ヨコナデ 外：ミガキ、ヨコナデ	7.5YR7/4にぶい橙	1/12	
1982	460-11	土師器	有稜高坏	F-011	SH347	—	—	—	内：ミガキ 外：ミガキ	10YR8/3浅黄橙	頸部 7/12	
1983	461-03	土師器	高坏	F-P11	SH347	—	—	—	内：シボリ痕、ナデ？ 外：ミガキ？、透孔	10YR8/3浅黄橙	頸部 12/12	3方透孔
1984	356-02	土師器	高坏	F-P11	SH347	—	—	—	内：シボリ痕 外：ハケ、ミガキ、透孔	10YR8/2灰白	頸部 8/12	3方透孔
1985	356-07	土師器	高坏	F-P11	SH347	—	—	—	内：ナデ、シボリ痕、ミガキ 外：ハケ、ミガキ、透孔	10YR7/3にぶい黄橙	頸部 9/12	3方透孔
1986	461-02	土師器	高坏	—	SH347	—	—	—	内：不明 外：ハケ、ミガキ、透孔	2.5Y8/2灰白	頸部 12/12	3方透孔
1987	461-07	土師器	高坏	F-P11	SH347	—	—	—	内：シボリ痕 外：ミガキ	10YR8/2灰白	頸部 5/12	
1988	461-05	土師器	高坏	—	SH347	—	—	—	内：ナデ、シボリ痕 外：ミガキ？、透孔	2.5Y8/2灰白	頸部 12/12	3方透孔
1989	356-01	土師器	高坏	F-P11	SH347	—	—	—	内：ハケ、シボリ痕 外：ミガキ、直線文、透孔	10YR8/3浅黄橙	頸部 4/12	3方透孔
1990	461-04	土師器	高坏	F-P11	SH347	—	—	—	内：ナデ 外：ハケ、ミガキ、透孔	5YR7/6橙	頸部 12/12	
1991	358-02	土師器	高坏？	F-012	SH347	19.7	—	—	内：ハケ 外：ハケ、ヨコナデ	5Y4/1灰	1/12	
1992	354-03	土師器	器台？	—	SH347	10.4	—	—	内：ミガキ、ヨコナデ 外：ミガキ、ヨコナデ	5YR8/3淡橙	3/12	二次被熱、高坏？
1993	357-04	土師器	器台？	F-P11	SH347	16.3	—	—	内：ミガキ？、ナデ、波状文 外：ハケ、ヨコナデ	10YR8/3浅黄橙	3/12	壺？
1994	461-09	土師器	鉢？	F-P11	SH347	—	—	—	内：ハケ、ヨコナデ 外：ハケ、ヨコナデ	2.5Y8/2灰白	小片	
1995	472-01	石製品	台石	—	SH347	長さ 16.5	幅 15.5	厚さ 7.5	摩滅、擦痕、敲打痕？		半欠	2.6kg、砂岩、被熱
1996	350-01	土師器	広口壺	—	SH349 貯蔵穴	19.0	—	—	内：矢羽根状文、列点文 外：ハケ、ナデ、矢羽根状文、棒状 浮文	7.5YR8/6浅黄橙	2/12	棒状浮文 2本一組？
1997	350-06	土師器	高坏	—	SH349 貯蔵穴	23.0	—	—	内：ミガキ、ヨコナデ 外：ミガキ、ヨコナデ	7.5YR7/6橙	1/12	
1998	352-04	土師器	広口壺	F-014	SH349	13.4	—	—	内：ハケ、ナデ？ 外：ハケ、ナデハケ、ヨコナデ	2.5Y8/2灰白	5/12	
1999	352-05	土師器	広口壺	—	SH349	15.0	—	—	内：オサエ、ヨコナデ、線刻 外：ハケ、ヨコナデ	7.5YR7/4にぶい橙	7/12	平行直線 3本線刻
2000	350-03	土師器	広口壺	F-015	SH349	17.8	—	—	内：ハケ、ミガキ？ 外：ハケ、矢羽根状文	10YR8/3浅黄橙	1/12	
2001	463-02	土師器	広口壺	—	SH349	—	—	—	内：ナデ、ミガキ？、沈線、矢羽根 状文 外：擬凹線文、棒状浮文	10YR8/3にぶい黄橙	小片	
2002	350-02	土師器	広口壺	—	SH349	26.0	—	—	内：ハケ、ナデ 外：オサエ、ナデ、ハケ、擬凹線文	7.5YR4/1褐灰	1/12	
2003	600-04	土師器	壺	T10	SH349	—	—	2.8	内：ナデ 外：ナデ	10YR8/3浅黄橙	12/12	SH1、鉢？
2004	349-01	土師器	壺	—	SH349	—	—	3.0	内：オサエ、ナデ 外：オサエ、ナデ	2.5Y8/3淡黄	12/12	
2005	463-03	土師器	く字状口縁甕	—	SH349	—	—	—	内：ナデ、ヨコナデ 外：ハケ、ヨコナデ	7.5YR6/6橙	小片	
2006	350-04	土師器	く字状口縁甕	—	SH349	11.8	—	—	内：ナデ、ヨコナデ 外：ハケ、ヨコナデ	10YR7/3にぶい黄橙	2/12	
2007	462-03	土師器	く字状口縁甕	F-014	SH349	14.0	—	—	内：ナデ、ハケ 外：ハケ、ヨコナデ	10YR6/4にぶい黄橙	2/12	
2008	463-01	土師器	く字状口縁甕	F-014	SH349	—	—	—	内：ハケ 外：ハケ、沈線？	10YR7/3にぶい黄橙	小片	
2009	353-01	土師器	く字状口縁甕	F-014	SH349	22.6	—	—	内：ハケ、ミガキ、ナデ、ヨコナデ 外：ハケ、ヨコナデ	2.5Y7/3浅黄	2/12	体部下半器形歪み
2010	350-05	土師器	受口状口縁甕	—	SH349	—	—	—	内：ハケ、ヨコナデ 外：ハケ、ヨコナデ、列点文	10YR7/3にぶい黄橙	1/12	外面スス付着
2011	351-03	土師器	受口状口縁甕	—	SH349	—	—	—	内：ナデ、ヨコナデ 外：ハケ、ヨコナデ	10YR8/3浅黄橙	頸部 1/12	
2012	352-01	土師器	台付甕	—	SH349	—	—	8.7	内：ナデ、工具ナデ 外：ハケ	10YR6/3にぶい黄橙	12/12	外面スス付着
2013	462-04	土師器	台付甕	—	SH349	—	—	—	内：ハケ 外：ハケ	2.5Y6/2灰黄	脚頸部 3/12	脚部内面二次被熱
2014	463-05	土師器	台付甕	F-014	SH349	—	—	—	内：オサエ、ナデ、工具ナデ 外：ハケ	10YR6/3にぶい黄橙	脚頸部 6/12	
2015	349-05	土師器	台付甕	—	SH349	—	—	7.2	内：オサエ、ナデ 外：ハケ、オサエ、ナデ	10YR7/4にぶい黄橙	4/12	
2016	349-06	土師器	台付甕	—	SH349	—	—	6.2	内：ナデ、オサエ 外：ヨコナデ、ハケ	5YR7/4にぶい橙	4/12	二次被熱
2017	349-02	土師器	台付甕	F-014	SH349	—	—	6.4	内：ナデ、工具ナデ 外：ヨコナデ、ハケ	10YR7/3にぶい黄橙	7/12	

報告 No.	実測 No.	種別	器種	グリッド	出土遺構	口径 (cm)	器高 (cm)	底径 (cm)	調整・文様等	色調	残存 度	備考
2018	349-07	土師器	台付甕	—	SH349	—	—	7.8	内：工具ナデ、ヨコナデ、ハケ 外：ヨコナデ、ハケ	7.5YR7/3にぶい橙	1/12	二次被熱
2019	349-03	土師器	台付甕	F-015	SH349	—	—	9.0	内：ハケ、ナデ 外：ハケ、ヨコナデ	5YR8/3淡橙	1/12	二次被熱
2020	463-04	土師器	台付甕	F-014	SH349	—	—	7.6	内：ナデ、ハケ 外：ハケ	10YR5/2にぶい黄褐	1/12	
2021	349-08	土師器	台付甕	—	SH349	—	—	8.8	内：オサエ、ナデ 外：ヨコナデ、ハケ	7.5YR8/4浅黄橙	3/12	二次被熱
2022	462-02	土師器	有稜高坏	—	SH349	—	—	—	内：ミガキ 外：ミガキ	2.5Y7/3浅黄	稜部 2/12	
2023	351-01	土師器	高坏	—	SH349	—	—	—	内：ハケ、ミガキ 外：ハケ、ミガキ	7.5YR7/4にぶい橙	稜部 1/12	
2024	352-02	土師器	有稜高坏	F-015	SH349	—	—	—	内：ナデ、シボリ痕、ミガキ 外：ハケ、ミガキ、透孔	7.5YR7/4にぶい橙	頸部 12/12	3方透孔
2025	349-10	土師器	高坏	—	SH349	—	—	—	内：ナデ？、シボリ痕、ミガキ 外：ミガキ、直線文、透孔	7.5YR7/6橙	頸部 6/12	3方透孔
2026	463-07	土師器	高坏	F-014	SH349	—	—	—	内：ナデ、シボリ痕 外：ミガキ、直線文、透孔	10YR6/3にぶい黄橙	頸部 5/12	3方透孔
2027	463-06	土師器	高坏	—	SH349	—	—	—	内：ナデ、シボリ痕 外：ハケ、ミガキ、透孔	5YR7/6橙	頸部 12/12	3方透孔
2028	462-08	土師器	高坏	F-014	SH349	—	—	—	内：工具痕 外：ミガキ？、透孔	10YR7/4にぶい黄橙	頸部 12/12	3方透孔
2029	349-04	土師器	高坏	—	SH349	—	—	—	内：シボリ痕 外：ハケ、ミガキ、透孔	5YR6/4橙	頸部 2/12	3方透孔、二次被熱
2030	352-03	土師器	高坏	F-014	SH349	—	—	9.6	内：工具ナデ、ヨコナデ、シボリ痕、 ミガキ 外：ヨコナデ、ハケ、ミガキ、直線 文、透孔	7.5YR7/6橙	4/12	3方透孔
2031	349-09	土師器	高坏	F-014	SH349	—	—	11.8	内：ヨコナデ、ハケ、オサエ、ナデ 外：ヨコナデ、ミガキ、透孔	10YR8/3浅黄橙	2/12	
2032	351-02	土師器	高坏	—	SH349	12.0	—	—	内：ヨコナデ、工具ナデ？ 外：ヨコナデ、ミガキ、透孔	10YR8/3浅黄橙	1/12	
2033	462-07	土師器	器台	F-014	SH349	—	—	—	内：ナデ、ケズリ、ミガキ、シボリ痕 外：ミガキ、透孔	2.5Y6/2灰黄	頸部 12/12	3方透孔
2034	351-04	土師器	手焙形土器	—	SH349	—	—	—	内：オサエ、ナデ 外：ハケ、刻目、突帯	10YR7/3にぶい黄橙	小片	
2035	358-05	土師器	受口状口縁甕	F-010	SH350	25.4	—	—	内：ハケ、オサエ、ヨコナデ 外：ハケ、ヨコナデ、列点文	10YR6/2灰黄褐	1/12	外面スス付着
2036	358-04	土師器	S字状口縁甕	F-010	SH350	17.8	—	—	内：オサエ、ナデ、ハケ、ヨコナデ 外：ハケ、ヨコナデ	10YR8/3浅黄橙	1/12	外面スス付着
2037	358-06	土師器	S字状口縁甕	F-010	SH350	14.4	—	—	内：ナデ、ハケ、ヨコナデ 外：ハケ、ヨコナデ	10YR6/3にぶい黄橙	2/12	外面スス付着
2038	384-04	土師器	直口壺？	F-J13	SH353 P1(Pit1)	7.4	—	—	内：不明 外：不明	10YR8/3浅黄橙	3/12	
2039	344-02	土師器	広口壺	F-I12	SH353	12.8	—	—	内：不明 外：ハケ？	10YR8/3浅黄橙	2/12	
2040	453-09	土師器	広口壺	F-K11・ 12	SH353	14.0	—	—	内：ヨコナデ 外：ヨコナデ	2.5Y8/2灰白	3/12	
2041	343-01	土師器	直口壺？	F-I12	SH353	12.7	—	—	内：ヨコナデ 外：ハケ、ヨコナデ	10YR8/2灰白	2/12	
2042	342-05	土師器	直口壺？	F-I12	SH353	14.8	—	—	内：ハケ、ヨコナデ 外：ハケ、ヨコナデ	2.5Y8/2灰白	2/12	
2043	342-01	土師器	広口壺	F-I12	SH353	19.5	—	—	内：ハケ、オサエ、ナデ、ミガキ、ヨ コナデ 外：ハケ、ヨコナデ、直線文、突帯	10YR8/3浅黄橙	2/12	
2044	342-04	土師器	広口壺	F-I12	SH353	—	—	—	内：不明 外：ハケ、ヨコナデ、突帯	2.5Y8/2灰白	頸部 2/12	
2045	344-03	土師器	瓢形壺	F-I12	SH353	—	—	3.2	内：ハケ、ナデ 外：ミガキ	7.5YR7/4にぶい橙	12/12	
2046	455-07	土師器	壺	—	SH353	—	—	4.2	内：工具ナデ 外：ナデ	5Y7/1灰白	11/12	
2047	343-04	土師器	壺	F-I12	SH353	—	—	5.0	内：工具ナデ 外：不明	2.5Y5/2暗灰黄	6/12	二次被熱
2048	343-03	土師器	瓢形壺？	F-I12	SH353	—	—	3.8	内：ハケ 外：不明	10YR8/4浅黄橙	12/12	
2049	343-06	土師器	壺	F-I12	SH353	—	—	6.0	内：不明 外：ナデ、ハケ	2.5Y8/3淡黄	12/12	
2050	343-05	土師器	壺	F-I12	SH353	—	—	7.6	内：ハケ 外：ナデ、ハケ	2.5Y7/2灰黄	3/12	
2051	342-03	土師器	壺	F-I12	SH353	—	—	7.2	内：工具ナデ、ナデ 外：ナデ？	10YR7/3にぶい黄橙	5/12	二次被熱
2052	345-03	土師器	く字状口縁甕	F-I12	SH353	12.0	—	—	内：オサエ、ナデ、ヨコナデ 外：ハケ、ヨコナデ、沈線？	7.5YR8/3浅黄橙	1/12	外面スス付着
2053	345-06	土師器	受口状口縁甕	F-I12	SH353	12.0	—	—	内：ハケ、ヨコナデ 外：ハケ、ヨコナデ	10YR7/3にぶい黄橙	1/12	
2054	455-10	土師器	台付甕	—	SH353	—	—	—	内：オサエ、ナデ 外：ナデ？	10YR8/3浅黄橙	脚頸部 2/12	
2055	455-04	土師器	台付甕	—	SH353	—	—	—	内：ハケ、ナデ 外：ハケ	5YR7/6橙	脚頸部 6/12	
2056	346-03	土師器	台付甕	F-I12	SH353	—	—	—	内：ナデ、ハケ 外：ハケ	10YR8/2灰白	脚頸部 8/12	

報告 No.	実測 No.	種別	器種	グリッド	出土遺構	口径 (cm)	器高 (cm)	底径 (cm)	調整・文様等	色調	残存 度	備考
2057	453-05	土師器	台付甕	—	SH353	—	—	—	内：工具ナデ、ナデ 外：ハケ	2.5Y8/3淡黄	脚頸部 12/12	
2058	346-02	土師器	台付甕	F-I・K12	SH353	—	—	—	内：オサエ、ナデ 外：ハケ	10YR8/2灰白	脚頸部 8/12	
2059	455-09	土師器	台付甕	—	SH353	—	—	—	内：オサエ、ナデ 外：ハケ	10YR8/3浅黄橙	脚頸部 10/12	
2060	455-03	土師器	台付甕	—	SH353	—	—	—	内：ハケ、ナデ 外：オサエ、ナデ、ハケ	10YR7/3にぶい黄橙	脚頸部 1/12	二次被熱
2061	453-08	土師器	台付甕	—	SH353	—	—	—	内：ナデ 外：ハケ	7.5YR7/4にぶい橙	脚頸部 12/12	底部上下普通の粘土 貼り付け
2062	453-07	土師器	台付甕	—	SH353	—	—	—	内：不明 外：工具ナデ？、ハケ	10YR6/3にぶい黄橙	脚頸部 5/12	
2063	346-06	土師器	台付甕	F-I12	SH353	—	—	—	内：ハケ 外：ハケ	10YR8/2灰白	脚頸部 3/12	
2064	346-05	土師器	台付甕	F-I12	SH353	—	—	—	内：ヨコナデ、ハケ 外：ヨコナデ、ハケ	10YR8/2灰白	1/12	
2065	453-06	土師器	台付甕	—	SH353	—	—	6.4	内：オサエ、ナデ、ハケ 外：ハケ	10YR7/3にぶい黄橙	4/12	二次被熱
2066	345-10	土師器	台付甕	F-I12	SH353	—	—	7.2	内：ナデ、工具ナデ 外：ハケ？	2.5Y6/1黄灰	4/12	
2067	346-04	土師器	台付甕	F-I12	SH353	—	—	7.2	内：ナデ、ヨコナデ 外：ハケ	5YR7/4にぶい橙	1/12	二次被熱
2068	345-09	土師器	台付甕	F-I12	SH353	—	—	8.6	内：ナデ 外：ハケ	10YR8/2灰白	1/12	
2069	346-01	土師器	台付甕	F-I12	SH353	—	—	8.0	内：ナデ 外：ヨコナデ？、ハケ	5YR8/4淡橙	3/12	二次被熱
2070	345-01	土師器	S字状口縁甕	F-I12	SH353	12.0	—	—	内：ハケ、ヨコナデ 外：ハケ、ヨコナデ	10YR8/2灰白	2/12	
2071	345-07	土師器	S字状口縁甕	F-I12	SH353	13.0	—	—	内：ナデ、ハケ、ヨコナデ 外：ナデ、ヨコナデ	7.5YR7/4にぶい橙	1/12	2074と同一個体？
2072	345-02	土師器	S字状口縁甕	F-I12	SH353	12.4	—	—	内：ナデ、ハケ、ヨコナデ 外：ハケ、ヨコナデ、押し列点文	5YR7/3にぶい橙	1/12	二次被熱
2073	345-08	土師器	S字状口縁甕	F-I12	SH353	15.0	—	—	内：ヨコナデ 外：ヨコナデ	10YR8/3浅黄橙	1/12	
2074	345-04	土師器	S字状口縁甕	F-I12	SH353	16.0	—	—	内：ナデ、ハケ、ヨコナデ 外：ハケ、ヨコナデ	7.5YR7/4にぶい橙	2/12	2071と同一個体？
2075	345-05	土師器	S字状口縁甕	F-I12	SH353	16.0	—	—	内：ナデ、ヨコナデ 外：ハケ、ヨコナデ	10YR7/3にぶい黄橙	1/12	
2076	455-11	土師器	S字状口縁甕	—	SH353	—	—	—	内：オサエ、ナデ、ハケ 外：ハケ	10YR8/3浅黄橙	頸部 1/12	
2077	453-04	土師器	S字状口縁甕	—	SH353	—	—	—	内：オサエ、ナデ 外：ハケ	10YR8/3浅黄橙	脚頸部 12/12	底部上下粗い粘土貼 り付け
2078	453-03	土師器	S字状口縁甕	—	SH353	—	—	—	内：ナデ、オサエ 外：ハケ	2.5Y8/3淡黄	脚頸部 12/12	脚頂部粗い粘土貼 り付け
2079	344-04	土師器	高坏	F-I12	SH353	24.2	—	—	内：ミガキ、ヨコナデ 外：ハケ、ミガキ、ヨコナデ	10YR8/3浅黄橙	1/12	外面スス付着、二次 被熱
2080	344-05	土師器	有稜高坏	F-I12	SH353	—	—	—	内：ミガキ？ 外：ケズリ、ミガキ	7.5YR7/4にぶい橙	稜部 1/12	
2081	346-08	土師器	有稜高坏	F-I12	SH353	—	—	—	内：ミガキ 外：ミガキ	7.5YR7/4にぶい橙	稜部 1/12	外面二次被熱
2082	342-02	土師器	有稜高坏	F-K11・ 12	SH353	—	—	—	内：ナデ 外：ミガキ、透孔	5YR6/6橙	稜部 10/12	3方透孔
2083	343-07	土師器	高坏	F-I12	SH353	—	—	—	内：シボリ痕 外：ハケ、ミガキ、透孔	10YR8/3浅黄橙	頸部 12/12	3方透孔、二次被熱
2084	347-01	土師器	高坏	F-I12	SH353	—	—	—	内：シボリ痕 外：ハケ、ミガキ？、透孔	5YR7/6橙	頸部 3/12	3方透孔
2085	347-05	土師器	高坏	F-K11・ 12	SH353	—	—	—	内：シボリ痕 外：ミガキ？、透孔	10YR8/1灰白	頸部 8/12	3方透孔？
2086	455-05	土師器	高坏	F-K11・ 12	SH353	—	—	—	内：オサエ、ナデ 外：ミガキ？、直線文、透孔	7.5YR8/6浅黄橙	頸部 2/12	3方透孔
2087	347-02	土師器	高坏	F-I12	SH353	—	—	—	内：シボリ痕、ミガキ 外：ミガキ、透孔	5YR7/4にぶい橙	頸部 5/12	3方透孔、二次被熱
2088	455-02	土師器	高坏	—	SH353	—	—	—	内：シボリ痕、ナデ、工具痕 外：ハケ、ミガキ？、透孔	7.5YR8/4浅黄橙	頸部 1/12	4方透孔
2089	347-04	土師器	高坏	F-I12	SH353	—	—	—	内：ナデ、軸芯痕？ 外：ミガキ	10YR8/2灰白	脚柱部 6/12	二次被熱
2090	455-06	土師器	高坏	—	SH353	—	—	—	内：シボリ痕、工具痕、ナデ 外：ハケ、ミガキ	7.5YR7/6橙	頸部 5/12	
2091	347-03	土師器	高坏	F-I12	SH353	—	—	—	内：ナデ 外：ハケ、ミガキ	5YR7/4にぶい橙	頸部 9/12	3方透孔、二次被熱
2092	344-01	土師器	高坏	F-I12	SH353	—	—	13.0	内：ナデ、ヨコナデ 外：ハケ、透孔	10YR8/4浅黄橙	2/12	
2093	343-02	土師器	鉢？	F-I12	SH353	—	—	4.9	内：ミガキ 外：オサエ	2.5Y8/2灰白	12/12	
2094	469-05	石製品	砥石	—	SH353	長さ 7.8	幅 3.3	厚さ 1.0	摩滅、擦痕、線状痕、敲打痕		一部欠	28.8g、使用面4面、 真岩
2095	446-01	土師器	広口壺	F-M1	SH354 貯蔵穴	11.4	10.5	6.0	内：ハケ、オサエ、ナデ、ヨコナデ 外：ハケ、ミガキ、ヨコナデ、工具 痕？	7.5YR7/4にぶい橙	2/12	一部検出時出土
2096	445-05	土師器	有稜高坏	—	SH354 貯蔵穴	16.9	—	—	内：不明 外：ハケ、ミガキ	10YR8/6浅黄橙	1/12	外面二次被熱
2097	445-01	土師器	有稜高坏	—	SH354 貯蔵穴	19.2	—	—	内：シボリ痕、ミガキ、ヨコナデ 外：ハケ、ミガキ、ヨコナデ	10YR8/3浅黄橙	11/12	取り上げNo.1、内外 面スス付着

報告 No.	実測 No.	種別	器種	グリッド	出土遺構	口径 (cm)	器高 (cm)	底径 (cm)	調整・文様等	色調	残存 度	備考
2098	469-04	石製品	砥石	—	SH354 貯蔵穴	長さ 8.9	幅 4.4	厚さ 2.8	磨滅、擦痕、線状痕		完形	111.0g、使用面5面、 砂岩
2099	445-06	土師器	壺	—	SH354	—	—	5.0	内：ナデ 外：ナデ、ハケ	2.5Y8/2灰白	11/12	
2100	445-07	土師器	壺	—	SH354	—	—	8.5	内：ハケ、工具ナデ 外：ナデ、ハケ	10YR7/3にぶい黄橙	4/12	
2101	445-02	土師器	碗形高坏	—	SH354	12.9	8.4	7.9	内：オサエ、ナデ、ミガキ、ヨコナデ 外：ハケ、ミガキ、ヨコナデ、透孔	7.5YR7/4にぶい橙	1/12	5方透孔
2102	445-04	土師器	高坏	—	SH354	—	—	—	内：シボリ痕 外：オサエ、ミガキ、透孔	7.5YR7/4にぶい橙	頸部 4/12	3方透孔
2103	445-03	土師器	高坏	—	SH354	—	—	—	内：ハケ、ナデ、ミガキ、シボリ痕 外：ハケ、ミガキ、透孔	10YR7/3にぶい黄橙	頸部 9/12	3方透孔
2104	469-02	石製品	磨石	—	SH354	長さ 10.2	幅 9.1	厚さ 4.1	磨滅、敲打痕		完形	571.2g、安山岩
2105	396-09	縄文土器	深鉢?	—	SH354	—	—	—	内：ナデ 外：連続刺突	2.5Y5/3黄褐	小片	SH355から混入か、338 と同一個体?
2106	446-02	縄文土器	深鉢	F-M1	SH354	—	—	—	内：ヨコナデ 外：ヨコナデ、条線?	7.5YR7/4にぶい橙	小片	
2107	348-03	土師器	壺	F-J5	SH356	—	—	4.9	内：ハケ 外：オサエ、ハケ	7.5YR7/4にぶい橙	12/12	
2108	348-04	土師器	く字状口縁甕	F-I3	SH356	13.0	—	—	内：ナデ、ヨコナデ 外：ハケ、ナデ、ヨコナデ	10YR7/3にぶい黄橙	2/12	外面スス付着
2109	348-02	土師器	く字状口縁甕	—	SH356 床面	17.1	—	—	内：ナデ、ヨコナデ 外：ハケ、ヨコナデ	7.5YR5/4にぶい褐	2/12	取り上げNo.A
2110	348-05	土師器	台付甕	F-J5	SH356	—	—	—	内：ハケ 外：ハケ	10YR7/2にぶい黄橙	体部 1/12	
2111	463-09	土師器	台付甕	F-J5	SH356	—	—	—	内：ナデ、工具ナデ 外：ナデ?	5YR8/3淡橙	脚頸部 3/12	二次被熱
2112	463-08	土師器	S字状口縁甕	F-J3	SH356	—	—	—	内：ナデ 外：ハケ	10YR6/4にぶい黄橙	脚頸部 12/12	底部内面普通の粘土 貼り付け、脚頂部粗 い粘土貼り付け
2113	348-06	土師器	高坏	F-I4	SH356	23.8	—	—	内：ハケ、ミガキ、ヨコナデ 外：ハケ、ミガキ、ヨコナデ	7.5YR8/3浅黄橙	1/12	外面スス付着
2114	348-01	土師器	有稜高坏	—	SH356 床面	21.2	—	—	内：ナデ、ハケ、ミガキ、ヨコナデ 外：ハケ、ミガキ、ヨコナデ、透孔	10YR7/4にぶい黄橙	12/12	取り上げNo.A、坏部 外面スス付着
2115	361-02	土師器	壺	F-I7	SH357	—	—	—	内：工具ナデ 外：ハケ	10YR6/1褐灰	体部 2/12	
2116	459-11	土師器	く字状口縁甕	F-I7	SH357	13.0	—	—	内：ハケ、ヨコナデ 外：ハケ、ヨコナデ	10YR8/3浅黄橙	1/12	鉢?、外面スス付着
2117	459-10	土師器	台付甕	F-I7	SH357	—	—	6.6	内：ナデ 外：ハケ	10YR8/3浅黄橙	3/12	
2118	361-06	土師器	S字状口縁甕	F-I7	SH357	—	—	—	内：オサエ?、ハケ、ヨコナデ 外：ハケ、ヨコナデ	10YR7/3にぶい黄橙	小片	
2119	361-04	土師器	S字状口縁甕	F-I7 F-J6	SH357	—	—	—	内：オサエ、ナデ 外：ナデ、ハケ	10YR6/3にぶい黄橙	4/12	二次被熱
2120	361-05	土師器	S字状口縁甕	F-I7	SH357	—	—	—	内：オサエ、ナデ 外：ヨコナデ、ハケ	7.5YR7/4にぶい橙	2/12	二次被熱
2121	361-01	土師器	有稜高坏	F-J6	SH357	—	—	12.5	内：シボリ痕、ミガキ? 外：ミガキ?、直線文?、透孔	7.5YR6/6橙	7/12	3方透孔
2122	459-08	土師器	高坏	F-J6	SH357	—	—	—	内：ナデ 外：ハケ、ミガキ、透孔	10YR8/3浅黄橙	頸部 3/12	3方透孔
2123	361-03	土師器	高坏?	F-J7	SH357	—	—	—	内：ナデ、ミガキ 外：ハケ、ナデ?	7.5YR7/4にぶい橙	脚頸部 12/12	台付壺?
2124	362-05	土師器	台付甕	F-G7	SH359 貯蔵穴	—	—	8.4	内：ハケ、ナデ 外：ハケ	10YR7/4にぶい黄橙	10/12	
2125	362-02	土師器	S字状口縁甕	F-G7	SH359 貯蔵穴	—	—	8.0	内：オサエ、ナデ、ハケ 外：ナデ、ハケ	7.5YR8/4浅黄橙	3/12	二次被熱、底部上下 粗い粘土貼り付け
2126	362-01	土師器	有稜高坏?	F-G6	SH359 P2	24.0	—	—	内：ミガキ? 外：ミガキ?	10YR8/3浅黄橙	1/12	
2127	362-06	土師器	く字状口縁甕	F-G7	SH359	14.4	—	—	内：ナデ、ハケ 外：ハケ、オサエ	10YR7/4にぶい黄橙	1/12	二次被熱
2128	459-07	土師器	台付甕	F-G7	SH359	—	—	8.4	内：ハケ 外：ハケ	10YR8/3浅黄橙	3/12	
2129	362-04	土師器	台付甕	F-G7	SH359	—	—	10.2	内：ハケ、工具痕、ナデ 外：ナデ、ハケ	7.5YR7/4にぶい橙	7/12	二次被熱
2130	362-03	土師器	高坏	F-G7	SH359	—	—	—	内：ナデ、シボリ痕 外：ハケ、ミガキ、透孔	7.5YR7/4にぶい橙	脚柱部 1/12	3方透孔
2131	197-03	土師器	受口状口縁甕	G-G11	SB141 P1	19.6	—	—	内：ハケ、ヨコナデ 外：ハケ、ヨコナデ	内：10YR8/2灰白、 10YR8/3浅黄橙 外：2.5Y8/2灰白、 10YR6/3にぶい黄橙	1/12	
2132	200-05	土師器	S字状口縁甕	G-G11	SB141 P2	—	—	—	内：ヨコナデ 外：ハケ、ヨコナデ	7.5YR8/4浅黄橙、 7.5YR4/1褐灰	小片	
2133	099-01	土師器	受口状口縁甕	G-C9	SB157 P1	16.0	—	—	内：ナデ、ハケ、ヨコナデ 外：ハケ、ヨコナデ	10YR7/3にぶい黄橙	2/12	取り上げNo.11、く字 状口縁甕?
2134	099-02	土師器	S字状口縁甕	G-C9	SB157 P1	16.8	—	—	内：ナデ、オサエ、ハケ、ヨコナデ 外：ハケ、オサエ、ヨコナデ	10YR8/2灰白	3/12	取り上げNo.7・9、 外面スス付着、2135 と同一個体か

報告 No.	実測 No.	種別	器種	グリッド	出土遺構	口径 (cm)	器高 (cm)	底径 (cm)	調整・文様等	色調	残存 度	備考
2135	099-03	土師器	S字状口縁甕	G-C9	SB157 P1	—	—	11.6	内：オサエ、ナデ、ハケ 外：ナデ、ハケ	2.5Y7/2灰黄	3/12	取り上げNo.5、底部 上下粗い粘土貼り付 け、内面コゲ付着、 二次被熱、2134と同 一物体か
2136	098-02	土師器	く字状口縁甕	G-C8	SB157 P4	12.8	—	—	内：ヨコナデ 外：ハケ、ヨコナデ	5Y7/1灰白	2/12	グリッドか柱穴番号 のどちらか誤記、受 口状口縁甕？
2137	196-01	土師器	広口壺？	G-D8	SB158 (Pit5)	—	—	—	内：ナデ？ 外：ハケ、ナデ	内：2.5Y6/1黄灰、 10YR8/4浅黄橙、 10YR8/6黄橙 外：10YR8/4浅黄橙、 10YR8/6黄橙	小片	
2138	100-01	土師器	く字状口縁甕	G-A8	SB162 P1	14.8	—	—	内：工具ナデ、オサエ、ナデ、ヨコ ナデ 外：ハケ、ヨコナデ	10YR7/3にぶい黄橙	3/12	2139と同一物体か
2139	100-02	土師器	台付甕	G-A8	SB162 P1	—	—	8.0	内：オサエ、ナデ、工具ナデ 外：オサエ、ナデ、ハケ	10YR7/3にぶい黄橙	5/12	2138と同一物体か
2140	208-04	土師器	台付甕？	F-X11	SB164 P9	—	—	—	内：ハケ、ナデ 外：オサエ、ハケ	内：10YR8/2灰白 外：10YR8/6黄橙	脚頸部 12/12	
2141	098-03	土師器	広口壺	C-C23	SB283 P1	10.4	—	—	内：工具ナデ？、ヨコナデ 外：ハケ、ヨコナデ	5YR7/6橙	3/12	
2142	098-01	土師器	瓢形壺	G-H6	SA134 P2	6.4	—	—	内：ミガキ、ヨコナデ 外：ミガキ、直線文、連弧文	7.5YR7/6橙	2/12	二枚貝目鼓腹線施文
2143	169-02	土師器	高坏	G-G10	SK146	22.8	—	—	内：ミガキ、ヨコナデ 外：ハケ、ヨコナデ	7.5YR7/6橙	1/12	
2144	097-02	土師器	高坏	G-G10	SK146	—	—	—	内：不明 外：ハケ、ミガキ、透孔	10YR8/3浅黄橙	頸部 6/12	3方透孔
2145	097-03	土師器	高坏	G-G10	SK146	—	—	11.0	内：ヨコナデ、ハケ 外：ヨコナデ、ハケ、ミガキ、透孔	10YR8/3浅黄橙	1/12	
2146	089-05	土師器	小型丸底壺？	G-H4	SK151	10.0	—	—	内：ヨコナデ 外：ヨコナデ	5YR6/6橙	2/12	体部片あり？、体部片 らしきものは外面ハ ケ調整でスス付着
2147	089-03	土師器	広口壺	G-H5	SK151	—	—	—	内：ヨコナデ 外：ハケ、ヨコナデ	10YR8/3浅黄橙	小片	
2148	089-04	土師器	受口状口縁甕	G-H5	SK151	11.6	—	—	内：オサエ、ヨコナデ 外：ハケ、ヨコナデ	10YR5/4にぶい黄褐	1/12	
2149	171-01	土師器	甕？	G-H4	SK151	—	—	—	内：ハケ 外：タタキ？、ハケ	10YR8/3浅黄橙、 10YR7/4にぶい黄橙	小片	壺？
2150	168-07	土師器	台付甕	G-G5	SK151	—	—	—	内：ナデ？ 外：ハケ	2.5YR7/6橙、7.5YR 7/6橙	脚頸部 1/12	
2151	168-05	土師器	S字状口縁甕	G-H5	SK151	18.8	—	—	内：ハケ、ヨコナデ 外：ハケ、ヨコナデ	10YR8/3浅黄橙	1/12	外面スス付着
2152	089-02	土師器	高坏	G-G5	SK151	—	—	—	内：シボリ痕、ミガキ 外：ミガキ、直線文、透孔	5YR7/6橙	頸部 7/12	3方透孔
2153	089-01	土師器	高坏	G-G5	SK151	—	—	12.0	内：ナデ？ 外：ハケ、ミガキ、透孔	7.5YR7/6橙	2/12	3方透孔
2154	089-06	石製品	台石	G-G5	SK151	—	—	—	摩滅		小片	被熱破損、スス付着、 砂岩
2155	168-03	土師器	く字状口縁甕	G-C7・8	SK165	15.4	—	—	内：ヨコナデ 外：ヨコナデ、ハケ	10YR8/3浅黄橙	1/12	
2156	168-06	土師器	受口状口縁甕	G-C7・8	SK165	15.8	—	—	内：ヨコナデ 外：ヨコナデ、列点文	2.5Y8/3淡黄	1/12	
2157	168-04	土師器	受口状口縁甕	G-C7・8	SK165	16.0	—	—	内：ヨコナデ 外：ヨコナデ、ハケ？、列点文	10YR8/4浅黄橙	1/12	
2158	169-01	土師器	受口状口縁甕	G-C7・8	SK165	20.8	—	—	内：ハケ、ヨコナデ 外：ハケ、ヨコナデ	10YR8/3浅黄橙	1/12	外面スス付着
2159	090-01	土師器	受口状口縁甕	G-C7・8	SK165	15.2	—	—	内：ハケ、オサエ、ヨコナデ 外：ハケ、ヨコナデ、列点文	10YR6/2灰黄褐	2/12	外面スス付着
2160	089-07	土師器	高坏	G-C7・8	SK165	—	—	—	内：ミガキ 外：ミガキ	7.5YR6/4にぶい橙	小片	
2161	122-01	石製品	切目石錘	G-C7・8	SK165	長さ 5.8	幅 4.9	高さ 2.5	擦り切り		完形	9.1g、砂岩
2162	090-02	土師器	高坏	G-H3	SK170	—	—	12.8	内：ナデ、ハケ 外：ナデ、ミガキ、透孔	7.5YR7/6橙	頸部 3/12	
2163	090-04	土師器	広口壺	G-H4	SK171	14.0	—	—	内：オサエ、ハケ 外：ハケ、ヨコナデ	10YR7/2にぶい黄橙	1/12	
2164	090-03	土師器	台付甕	G-H4	SK171	—	—	—	内：ナデ 外：ハケ	7.5YR8/4浅黄橙	3/12	
2165	061-09	土師器	く字状口縁甕	F-X6	SK180	15.8	—	—	内：ケズリ？、オサエ、工具ナデ、 ハケ、ヨコナデ 外：ハケ、ヨコナデ	10YR7/2にぶい黄橙	2/12	取り上げNo.1、外面ス ス付着
2166	061-08	土師器	S字状口縁甕	F-X6	SK180	16.1	—	—	内：ハケ、ヨコナデ 外：ハケ、ヨコナデ	10YR8/2灰白	1/12	取り上げNo.1、外面ス ス付着
2167	061-07	土師器	S字状口縁甕	F-X6	SK180	—	—	7.7	内：ナデ 外：ハケ、ナデ	10YR7/3にぶい黄橙	2/12	取り上げNo.1
2168	008-04	土師器	直口壺？	B-V25	SK290 下層	11.8	—	—	内：ヨコナデ 外：ヨコナデ	7.5YR8/3浅黄橙	4/12	外面スス付着
2169	142-04	土師器	広口壺	B-V25	SK290	13.7	—	—	内：ヨコナデ 外：ハケ、ヨコナデ、刻目	内：10YR5/2灰黄褐、 10YR3/1黒褐、10YR 4/1褐灰 外：10YR7/3にぶい 黄橙、10YR5/1褐灰	1/12	

報告 No.	実測 No.	種別	器種	グリッド	出土遺構	口径 (cm)	器高 (cm)	底径 (cm)	調整・文様等	色調	残存 度	備考
2170	009-01	土師器	壺	B-V25	SK290 下層	—	—	—	内：オサエ 外：ハケ、直線文、列点文、赤彩	10YR8/3浅黄橙	小片	
2171	008-05	土師器	壺	B-V25	SK290 下層	—	—	8.0	内：ハケ、ナデ 外：オサエ、ミガキ	10YR8/4浅黄橙	3/12	
2172	008-03	土師器	壺	B-V25	SK290 下層	—	—	8.5	内：ハケ 外：オサエ、ハケ、ナデ	7.5YR8/4浅黄橙	12/12	
2173	008-06	土師器	く字状口縁甕	B-V25	SK290	19.7	—	—	内：ハケ、ヨコナデ 外：ハケ、ヨコナデ、刻目	10YR8/4浅黄橙	1/12	
2174	008-01	土師器	有稜高坏	B-V25	SK290	24.6	—	—	内：シボリ痕、ミガキ、ヨコナデ 外：ミガキ、ヨコナデ、直線文、透孔	7.5YR7/4にぶい橙	1/12	取り上げNo.1、3方透孔
2175	143-04	土師器	高坏	B-V25	SK290 下層	17.9	—	—	内：ハケ、ミガキ、ヨコナデ 外：ハケ、ミガキ、ヨコナデ	5YR7/6橙	1/12	
2176	009-03	土師器	有稜高坏	B-V25	SK290 下層	—	—	—	内：ハケ、ミガキ 外：ハケ、ミガキ	10YR8/4浅黄橙	小片	
2177	143-03	土師器	高坏	B-V25	SK290 下層	—	—	—	内：シボリ痕 外：ナデ、直線文、透孔	7.5YR7/6橙、10YR8/4浅黄橙	体部 3/12	3方透孔？
2178	009-02	土師器	高坏	B-V25	SK290 下層	—	—	—	内：シボリ痕、ミガキ？ 外：ミガキ、透孔	7.5YR8/4浅黄橙	頸部 12/12	3方透孔
2179	008-02	土師器	高坏	B-V25	SK290	—	—	10.6	内：シボリ痕、ヨコナデ 外：ミガキ、透孔	10YR7/4にぶい黄橙	8/12	取り上げNo.2、3方透孔
2180	013-04	土師器	広口壺	G-D8	SK294 上層	14.6	—	—	内：ハケ、ミガキ？、赤彩 外：ハケ、ヨコナデ	10YR8/3浅黄橙	1/12	
2181	013-03	土師器	広口壺	G-D8	SK294 上層	—	—	—	内：不明 外：列点文、棒状浮文	10YR8/3浅黄橙	小片	
2182	013-06	土師器	受口状口縁甕	G-D8	SK294 上層	13.3	—	—	内：ハケ、ナデ、ヨコナデ 外：ハケ、ヨコナデ	7.5YR8/4浅黄橙	3/12	外面スス付着
2183	013-07	土師器	受口状口縁甕	G-D8	SK294 上層	—	—	—	内：ハケ、ヨコナデ 外：ハケ、ヨコナデ、列点文	7.5YR8/3浅黄橙	小片	
2184	142-03	土師器	受口状口縁甕	G-D8	SK294	18.8	—	—	内：ハケ、ヨコナデ 外：ヨコナデ、列点文	7.5YR8/6浅黄橙、 10YR6/2灰黄褐、 2.5YR7/6橙	1/12	外面スス付着、二次被熱
2185	143-02	土師器	S字状口縁甕	G-D8	SK294	—	—	—	内：ナデ、工具ナデ、ハケ 外：ハケ	7.5YR8/4浅黄橙、 7.5YR6/2灰褐	体部 1/12	
2186	013-05	土師器	有稜高坏	G-D8	SK294	19.9	—	—	内：ミガキ、ヨコナデ 外：ミガキ、ヨコナデ	5YR7/6橙	1/12	
2187	013-01	土師器	有稜高坏	G-D8	SK294	—	—	—	内：ハケ、ミガキ 外：ハケ、ミガキ	5YR7/6橙	4/12	
2188	013-02	土師器	高坏	G-D8	SK294 上層	—	—	—	内：シボリ痕、ヨコナデ、ミガキ 外：直線文、透孔	10YR8/4浅黄橙	頸部 12/12	
2189	121-05	石製品	石鏃	G-D8	SK294	長さ 2.2	幅 1.6	厚さ 0.4	剥離		完形	0.8g、チャート
2190	380-01	土師器	高坏	F-T3	SK309	18.4	—	—	内：ミガキ 外：ミガキ	7.5YR6/4にぶい橙	1/12	外面スス付着
2191	386-01	土師器	広口壺	F-U5	SK312	14.0	—	—	内：オサエ、ヨコナデ 外：ヨコナデ	2.5Y6/2灰黄	2/12	外面スス付着
2192	386-03	土師器	く字状口縁甕	F-U5	SK312	12.0	—	—	内：ケズリ？、ナデ、ハケ 外：ハケ、ヨコナデ	10YR8/4浅黄橙	1/12	
2193	442-11	土師器	く字状口縁甕	F-T6	SK312	21.4	—	—	内：ハケ、工具ナデ 外：ハケ、ヨコナデ	10YR7/3にぶい黄橙	1/12	外面スス付着
2194	386-02	土師器	受口状口縁甕	F-T6	SK312	14.0	—	—	内：ハケ、ヨコナデ 外：ハケ、ヨコナデ	10YR8/3浅黄橙	1/12	外面スス付着
2195	442-12	土師器	甕	F-T6	SK312	—	—	—	内：オサエ、ハケ、ナデ 外：ハケ	10YR8/4浅黄橙	頸部 1/12	
2196	442-09	土師器	台付甕	F-U5	SK312	—	—	—	内：ハケ、ナデ 外：ハケ	7.5YR6/4にぶい橙	脚頸部 2/12	
2197	386-05	土師器	S字状口縁甕	F-U5・6 F-V5・6	SK312	—	—	—	内：ヨコナデ 外：ヨコナデ	10YR7/3にぶい黄橙	小片	外面スス付着
2198	456-05	土師器	台付甕	F-T6	SK320	—	—	—	内：ナデ、ハケ 外：ナデ、ハケ	10YR6/3にぶい黄橙	脚頸部 3/12	
2199	457-01	土師器	高坏	F-T6	SK320	—	—	—	内：ハケ、ナデ 外：ミガキ、透孔	7.5YR7/4にぶい橙	頸部 7/12	3方透孔
2200	457-13	土師器	高坏	F-T6	SK320	—	—	—	内：ハケ 外：ハケ、ミガキ	10YR8/3浅黄橙	小片	
2201	456-01	土師器	広口壺	F-V9	SK326	—	—	—	内：ハケ、ナデ 外：ハケ、ヨコナデ、ナデ、突帯？	10YR8/3浅黄橙	頸部 3/12	
2202	430-04	土師器	広口壺	F-T8	SK328	17.1	—	—	内：ナデ、ヨコナデ、赤彩 外：ハケ、突帯、刻目	5YR7/6橙	1/12	
2203	431-08	土師器	広口壺	F-T8	SK328	14.0	—	—	内：ハケ、矢羽根状文 外：ハケ、ヨコナデ、列点文	10YR8/3浅黄橙	2/12	取り上げNo.8、東海東部系、搬入品？
2204	431-02	土師器	壺	F-T8	SK328	—	—	—	内：オサエ、工具ナデ 外：ミガキ、矢羽根状文	7.5YR7/4にぶい橙	小片	
2205	432-03	土師器	く字状口縁甕	F-T8	SK328	—	—	—	内：ハケ 外：ハケ、ヨコナデ	10YR8/3浅黄橙	小片	
2206	432-04	土師器	く字状口縁甕	F-T8	SK328	—	—	—	内：ハケ、ヨコナデ 外：ハケ、ヨコナデ	10YR7/4にぶい黄橙	小片	
2207	431-03	土師器	く字状口縁甕	F-T8	SK328	17.6	—	—	内：ナデ、ヨコナデ 外：ハケ、オサエ、ヨコナデ、工具痕	10YR7/4にぶい黄橙	2/12	
2208	430-03	土師器	受口状口縁甕	F-T8	SK328	15.8	—	—	内：オサエ、工具ナデ、ハケ、ヨコナデ 外：ハケ、ヨコナデ、沈線、列点文	10YR7/3にぶい黄橙	10/12	取り上げNo.5
2209	430-06	土師器	台付甕	F-T8	SK328	—	—	7.5	内：ハケ 外：ハケ	10YR6/1褐灰	2/12	取り上げNo.1

報告 No.	実測 No.	種別	器種	グリッド	出土遺構	口径 (cm)	器高 (cm)	底径 (cm)	調整・文様等	色調	残存 度	備考
2210	431-06	土師器	台付甕	F-T8	SK328	—	—	10.8	内：ハケ 外：ハケ	5YR6/6橙	2/12	
2211	431-07	土師器	S字状口縁甕	F-T8	SK328	17.8	—	—	内：ハケ、ヨコナデ 外：ハケ、ヨコナデ、押引列点文	10YR8/3浅黄橙	1/12	外面スス付着
2212	431-04	土師器	S字状口縁甕	F-T8	SK328	—	—	7.7	内：オサエ、工具ナデ 外：ナデ	10YR7/3にぶい黄橙	2/12	
2213	432-01	土師器	有稜高坏	F-T8	SK328	23.2	14.9	9.4	内：ヨコナデ、ハケ、シボリ痕、ミガキ 外：ハケ、ミガキ、直線文、透孔	10YR6/4にぶい黄橙	6/12	取り上げNo.6、3方透孔
2214	431-05	土師器	有稜高坏	F-T8	SK328	20.7	—	—	内：ハケ、ミガキ、ヨコナデ 外：ハケ、ミガキ、ヨコナデ	5YR7/6橙	3/12	
2215	431-01	土師器	高坏	F-T8	SK328	—	—	—	内：ミガキ 外：ミガキ	7.5YR7/4にぶい橙	頸部 4/12	
2216	430-05	土師器	高坏	—	SK328	—	—	10.0	内：オサエ、ハケ、ナデ 外：ヨコナデ、ハケ、ミガキ、透孔	7.5YR7/4にぶい橙	2/12	取り上げNo.8
2217	430-02	土師器	鉢	F-T8	SK328	13.2	—	—	内：ナデ？、ヨコナデ 外：ハケ、ヨコナデ	10YR7/4にぶい黄橙	11/12	取り上げNo.1、外面スス付着、二次被熱
2218	313-06	土師器	瓢形壺	F-R8	SK334	6.0	—	2.0	内：ハケ、工具ナデ、オサエ、シボリ痕、ミガキ 外：ハケ、ミガキ	7.5YR7/6橙	12/12	取り上げNo.47、2225と同一個体か
2219	312-03	土師器	瓢形壺	F-R8	SK334	6.0	—	—	内：ミガキ、ヨコナデ 外：ハケ、ミガキ	7.5YR7/6橙	7/12	取り上げNo.10・11・23・24
2220	318-05	土師器	広口壺	F-R8・9	SK334	11.6	—	—	内：ナデ 外：ハケ、ヨコナデ	7.5YR7/4にぶい橙	3/12	
2221	313-05	土師器	広口壺	F-R8・9	SK334	14.0	—	—	内：オサエ、工具ナデ、ハケ、ヨコナデ 外：ハケ、ヨコナデ	2.5Y8/3淡黄	1/12	
2222	314-01	土師器	広口壺	F-R8	SK334	15.0	—	—	内：ハケ、オサエ、ナデ、ヨコナデ 外：ハケ、ヨコナデ、突帯、穿孔	10YR7/4にぶい黄橙	口縁部 12/12	取り上げNo.38・49・50、口縁部焼成前穿孔1箇所
2223	313-01	土師器	広口壺	F-R8	SK334	20.0	—	—	内：ハケ 外：ハケ、ナデ、擬凹線文、棒状浮文	2.5Y4/1黄灰	1/12	取り上げNo.15
2224	310-02	土師器	壺	F-R8	SK334	—	—	3.6	内：不明 外：不明	2.5Y8/2灰白	11/12	取り上げNo.15
2225	313-04	土師器	瓢形壺	F-R8	SK334	—	—	2.0	内：ハケ 外：ミガキ	10YR7/3にぶい黄橙	7/12	取り上げNo.29、2218と同一個体か
2226	310-01	土師器	壺	F-R8	SK334	—	—	5.5	内：不明 外：ナデ、ミガキ？	10YR8/3浅黄橙	12/12	取り上げNo.24
2227	317-04	土師器	<字状口縁甕	F-R8	SK334	12.8	—	—	内：ナデ？、ヨコナデ 外：ハケ、ヨコナデ	10YR8/2灰白	3/12	取り上げNo.15
2228	317-05	土師器	<字状口縁甕	F-R8	SK334	14.8	—	—	内：ナデ、ハケ 外：ハケ、ヨコナデ	10YR8/2灰白	4/12	取り上げNo.19・21、外面スス付着
2229	312-02	土師器	<字状口縁甕	F-R8・9	SK334	14.8	—	—	内：ハケ、ナデ、ヨコナデ 外：ハケ、ヨコナデ	10YR5/2灰黄褐	1/12	
2230	313-02	土師器	<字状口縁甕	F-R8・9	SK334	16.0	—	—	内：ヨコナデ？ 外：ハケ、ヨコナデ？	7.5YR7/6橙	1/12	
2231	313-03	土師器	<字状口縁甕	F-R8・9	SK334	20.0	—	—	内：ミガキ 外：ハケ、ヨコナデ	7.5YR7/4にぶい橙	1/12	
2232	312-01	土師器	<字状口縁甕	F-R8	SK334	10.8	—	—	内：工具ナデ、オサエ、ナデ、ヨコナデ 外：ハケ、ヨコナデ	7.5YR7/4にぶい橙	4/12	取り上げNo.8・24・40
2233	318-02	土師器	<字状口縁甕	F-R8	SK334	14.6	—	—	内：ヨコナデ 外：ハケ、ヨコナデ	5YR6/4にぶい橙	2/12	取り上げNo.15、受口状口縁甕？
2234	317-06	土師器	<字状口縁甕	F-R8	SK334	21.2	—	—	内：ナデ、ヨコナデ 外：ハケ、ヨコナデ	2.5Y8/2灰白	3/12	取り上げNo.41、口縁部一部受口状
2235	318-03	土師器	受口状口縁甕	F-R8	SK334	13.4	—	—	内：ヨコナデ 外：ハケ、ヨコナデ	10YR7/3にぶい黄橙	1/12	取り上げNo.15
2236	309-01	土師器	受口状口縁台付甕	—	SK334	16.8	—	—	内：オサエ、ハケ、工具ナデ、ナデ、ヨコナデ 外：ハケ、ヨコナデ	7.5YR7/4にぶい橙	12/12	取り上げNo.5・13・24・28・33・35、外面スス付着、二次被熱
2237	458-06	土師器	甕	F-R8	SK334	—	—	—	内：ナデ、ハケ？ 外：ハケ、ヨコナデ	10YR7/3にぶい黄橙	小片	取り上げNo.17、外面スス付着
2238	319-02	土師器	台付甕	F-R8	SK334	—	—	—	内：オサエ、ナデ、工具ナデ 外：ハケ	10YR7/3にぶい黄橙	脚頭部 12/12	取り上げNo.14、二次被熱
2239	319-03	土師器	台付甕	F-R8	SK334	—	—	7.5	内：ナデ 外：ハケ	10YR7/3にぶい黄橙	4/12	取り上げNo.15、二次被熱
2240	319-06	土師器	台付甕	F-R8	SK334	—	—	6.3	内：ヨコナデ、ナデ、ハケ、工具ナデ 外：ハケ	7.5YR5/4にぶい褐	4/12	取り上げNo.11・13・48
2241	319-05	土師器	台付甕	F-R8	SK334	—	—	8.1	内：オサエ、ナデ 外：ハケ	7.5YR7/6橙	7/12	取り上げNo.11・35、二次被熱
2242	319-04	土師器	台付甕	F-R8	SK334	—	—	7.5	内：ヨコナデ、ハケ 外：ヨコナデ、ハケ	10YR6/4にぶい黄橙	4/12	取り上げNo.40
2243	318-08	土師器	台付甕	F-R8	SK334	—	—	8.1	内：ナデ、ハケ、工具ナデ 外：オサエ、ハケ、ナデ	7.5YR6/6橙	12/12	取り上げNo.31、外面スス付着
2244	319-01	土師器	台付甕	F-R8	SK334	—	—	8.4	内：オサエ、ヨコナデ、ハケ 外：ヨコナデ、ハケ	10YR7/3にぶい黄橙	3/12	取り上げNo.27、二次被熱
2245	318-04	土師器	S字状口縁甕	F-R8	SK334	15.3	—	—	内：ナデ、ハケ、ヨコナデ 外：ハケ、ヨコナデ、沈線？、押引列点文	10YR8/3浅黄橙	1/12	取り上げNo.15
2246	318-01	土師器	S字状口縁甕	F-R8	SK334	20.3	—	—	内：ハケ、ヨコナデ 外：ハケ、ヨコナデ、押引列点文	10YR8/3浅黄橙	3/12	取り上げNo.45
2247	316-01	土師器	S字状口縁甕	F-R8	SK334	14.0	—	—	内：ハケ、オサエ、ナデ、ヨコナデ 外：オサエ、ハケ、ヨコナデ、押引列点文	10YR3/2黒褐	2/12	外面スス付着、内面コゲ付着、底部内面粗い粘土貼り付け

報告 No.	実測 No.	種別	器種	グリッド	出土遺構	口径 (cm)	器高 (cm)	底径 (cm)	調整・文様等	色調	残存 度	備考
2248	309-02	土師器	S字状口縁甕	—	SK334	18.7	—	—	内：ナデ、ハケ、ヨコナデ 外：ハケ、ヨコナデ、押引列点文	2.5Y8/2灰白	6/12	取り上げNo.15・20・45・49、外面スス付着
2249	317-03	土師器	S字状口縁甕	F-R8	SK334	13.5	—	—	内：ハケ、ナデ、ヨコナデ 外：ハケ、ヨコナデ、押引列点文	10YR8/2灰白	1/12	取り上げNo.20、外面スス付着
2250	306-01	土師器	S字状口縁甕	F-R8	SK334	18.4	29.3	9.2	内：オサエ、ナデ、ハケ、ヨコナデ 外：ハケ、オサエ、ヨコナデ	2.5Y8/2灰白	4/12	取り上げNo.34、底部上下粗い粘土貼り付け、外面スス付着、内面コゲ付着、脚部二次被熱
2251	315-02	土師器	有稜高坏	F-R8	SK334	21.4	15.7	9.1	内：ヨコナデ、ナデ、ミガキ 外：ハケ、ミガキ、ナデ、ヨコナデ、直線文、透孔	7.5YR7/4にぶい黄橙	7/12	取り上げNo.15・23・39、3方透孔
2252	326-01	土師器	有稜高坏	F-R8	SK334	20.7	13.7	10.0	内：ハケ、シボリ痕、ミガキ 外：ハケ、ミガキ、透孔	7.5YR6/6橙	6/12	取り上げNo.47・49、3方透孔、坏部内外面スス付着
2253	315-01	土師器	有稜高坏	F-R8	SK334	25.0	17.7	11.2	内：ヨコナデ、工具ナデ、オサエ、ナデ、ミガキ 外：ハケ、ミガキ、透孔	10YR6/4にぶい黄橙	4/12	取り上げNo.21、3方透孔、坏部外面スス付着、脚部二次被熱
2254	325-01	土師器	有稜高坏	F-R8	SK334	23.5	16.1	10.0	内：ヨコナデ、ハケ、シボリ痕、ミガキ 外：ハケ、ミガキ、透孔	7.5YR8/3浅黄橙	9/12	取り上げNo.49・50、3方透孔
2255	311-03	土師器	有稜高坏	F-R8	SK334	19.0	—	—	内：ハケ、ミガキ、ヨコナデ 外：ハケ、ミガキ、ヨコナデ	2.5Y8/2灰白	1/12	取り上げNo.14・15
2256	310-07	土師器	有稜高坏	F-R8	SK334	22.6	—	—	内：ハケ、ミガキ、ヨコナデ 外：ハケ、ミガキ、ヨコナデ	10YR7/3にぶい黄橙	1/12	取り上げNo.4・13・24・25
2257	317-01	土師器	高坏	F-R8	SK334	24.9	—	—	内：ミガキ、ヨコナデ 外：ハケ？、ミガキ	10YR8/3浅黄橙	1/12	取り上げNo.24
2258	310-06	土師器	有稜高坏	F-R8	SK334	—	—	—	内：不明 外：不明	10YR7/3にぶい黄橙	頸部 9/12	取り上げNo.10・11・26
2259	310-05	土師器	有稜高坏	F-R8	SK334	—	—	—	内：オサエ、ミガキ 外：ミガキ	7.5YR6/4にぶい黄橙	稜部 6/12	取り上げNo.13
2260	311-04	土師器	椀状高坏	F-R8	SK334	—	—	—	内：ナデ、ハケ、シボリ痕、ミガキ 外：ミガキ、透孔	7.5YR7/6橙	頸部 12/12	取り上げNo.18
2261	458-07	土師器	高坏	F-R3・8	SK334・SH338床面	—	—	—	内：ナデ、ミガキ？ 外：ハケ、ミガキ、透孔	7.5YR6/4にぶい黄橙	頸部 10/12	別遺構出土破片接合
2262	312-05	土師器	高坏	F-R8	SK334	—	—	—	内：シボリ痕、ミガキ 外：ミガキ、透孔	10YR7/4にぶい黄橙	頸部 9/12	取り上げNo.15、3方透孔
2263	318-07	土師器	高坏	F-R8	SK334	—	—	—	内：シボリ痕 外：ミガキ、直線文、透孔	7.5YR7/4にぶい黄橙	頸部 4/12	取り上げNo.15
2264	310-04	土師器	高坏	F-R8	SK334	—	—	—	内：シボリ痕、ナデ 外：ミガキ、透孔	10YR8/2灰白	脚柱部 7/12	取り上げNo.29、3方透孔
2265	318-06	土師器	高坏	F-R8	SK334	—	—	—	内：ナデ、シボリ痕 外：ミガキ、透孔	5YR7/4にぶい黄橙	頸部 12/12	取り上げNo.15、3方透孔、二次被熱
2266	310-03	土師器	高坏	F-R8	SK334	—	—	9.5	内：工具ナデ 外：ナデ、ミガキ、透孔	7.5YR8/4浅黄橙	2/12	取り上げNo.15
2267	311-01	土師器	高坏	F-R8	SK334	—	—	10.1	内：ハケ、ナデ 外：ミガキ、透孔	10YR8/3浅黄橙	2/12	取り上げNo.15、3方透孔？
2268	312-04	土師器	高坏	F-R8	SK334	—	—	—	内：ヨコナデ、ハケ、シボリ痕、ミガキ 外：ハケ、ミガキ、透孔	7.5YR7/4にぶい黄橙	頸部 3/12	取り上げNo.15、3方透孔
2269	332-02	土師器	広口壺	—	SK348	14.0	—	—	内：ナデ、ハケ 外：ハケ、ヨコナデ	10YR8/3浅黄橙	1/12	
2270	332-03	土師器	広口壺	F-N13	SK348	14.0	—	—	内：ミガキ、ヨコナデ 外：ヨコナデ	10YR7/3にぶい黄橙	1/12	
2271	600-09	土師器	広口壺	T10	SK348	19.8	—	—	内：ヨコナデ？、赤彩 外：ヨコナデ？、擬凹線文、棒状浮文、赤彩	10YR8/2灰白	1/12	SK2
2272	331-01	土師器	壺	F-N13	SK348	—	—	—	内：ハケ、ナデ、ケズリ 外：ハケ、ミガキ、直線文、列点文、赤彩	2.5Y8/1灰白	体部 2/12	
2273	332-01	土師器	壺	—	SK348	—	—	7.2	内：不明 外：ナデ	10YR7/3にぶい黄橙	3/12	
2274	600-11	土師器	壺	T10	SK348	—	—	—	内：工具ナデ 外：ミガキ、赤彩	5Y8/1灰白	6/12	SK2
2275	330-07	土師器	壺	—	SK348	—	—	8.1	内：ナデ 外：ケズリ、ハケ、ミガキ	2.5Y7/2灰黄	4/12	
2276	332-04	土師器	く字状口縁甕	—	SK348	14.0	—	—	内：ナデ 外：ハケ、ヨコナデ	10YR8/3浅黄橙	1/12	
2277	443-01	土師器	高坏	F-N11	SK352	—	—	11.6	内：ヨコナデ、ハケ、工具ナデ、シボリ痕 外：ヨコナデ、ミガキ、透孔	10YR8/2灰白	4/12	3方透孔
2278	432-05	土師器	甕	F-S9	SD329	—	—	—	内：ハケ、ナデ 外：ハケ	10YR7/3にぶい黄橙	小片	
2279	432-06	土師器	台付甕	F-T8	SD329	—	—	—	内：ハケ、ナデ 外：ナデ、ハケ、オサエ	7.5YR7/6橙	脚頸部 4/12	
2280	432-02	土師器	高坏	F-T8	SD329	—	—	—	内：シボリ痕 外：直線文、透孔	10YR7/4にぶい黄橙	脚柱部 5/12	
2281	202-01	土師器	高坏	B-W23	Pit2	—	—	—	内：ミガキ、ヨコナデ 外：ミガキ、ヨコナデ	7.5YR6/6橙、10YR4/1褐灰	小片	外面スス付着
2282	195-03	土師器	広口壺	C-A25	Pit5	—	—	—	内：ナデ？ 外：ハケ、ナデ	10YR8/3浅黄橙	頸部 1/12	

報告 No.	実測 No.	種別	器種	グリッド	出土遺構	口径 (cm)	器高 (cm)	底径 (cm)	調整・文様等	色調	残存 度	備考	
2283	196-03	土師器	広口壺	C-B23	Pit4	14.0	—	—	内：工具ナデ、ハケ、ヨコナデ 外：ハケ、ヨコナデ	内：10YR8/3浅黄橙、 2.5Y6/1黄灰、10YR 5/1褐灰、N4/灰 外：10YR8/4浅黄橙、 7.5YR7/8黄橙	3/12		
2284	196-02	土師器	受口状口縁甕	C-B25	Pit3	—	—	—	内：ナデ、ヨコナデ 外：ハケ、ヨコナデ	2.5Y8/2灰白、10YR 7/2にぶい黄橙、10 YR1.7/1黒	小片	外面スス付着、SB152 内部のビット	
2285	384-01	土師器	有稜高坏	F-P9	Pit1	—	—	—	内：ナデ、ミガキ、ヨコナデ 外：ミガキ、ヨコナデ	7.5YR8/4浅黄橙	小片		
2286	384-02	土師器	椀形高坏	F-P14	Pit1	—	—	—	内：ミガキ、ヨコナデ 外：オサエ、ナデ、ミガキ、ヨコナデ	10YR7/4にぶい黄橙	小片		
2287	384-03	土師器	く字状口縁甕？	F-U6	Pit1	12.4	—	—	内：ハケ、ヨコナデ 外：ハケ、ヨコナデ	10YR8/3浅黄橙	1/12	広口壺？	
2288	466-02	石製品	砥石	F-U11	Pit2	長さ 5.6	幅 2.0	厚さ 1.9	摩滅、擦痕			完形	33.7g、砂岩、スス 状の黒色物付着
2289	200-03	土師器	有稜高坏	F-X3	Pit1	—	—	—	内：ミガキ 外：ミガキ	7.5YR7/6橙、7.5YR 8/4浅黄橙	小片		
2290	195-05	土師器	S字状口縁甕	F-X4	Pit4	—	—	—	内：ハケ、ナデ 外：ハケ、穿孔	内：10YR8/2灰白、 10YR5/2灰黄褐、 10YR5/3にぶい黄褐 外：10YR8/2灰白、 10YR8/3浅黄橙、 10YR5/2灰黄褐、 10YR1.7/1黒	体部 3/12	体部焼成後穿孔、外 面スス付着	
2291	195-01	土師器	く字状口縁甕	F-X4	Pit6	—	—	—	内：ナデ 外：ナデ	10YR7/2にぶい黄橙、 10YR4/1褐灰、7.5YR 6/3にぶい褐、2.5Y 5/1黄灰	小片		
2292	098-05	土師器	広口壺	F-Y1	Pit1	12.2	17.3	—	内：ナデ、工具ナデ、ヨコナデ 外：ケズリ、ハケ、ヨコナデ	10YR7/4にぶい黄橙	4/12	外面スス付着、布留 式系？、甕？	
2293	196-04	土師器	広口壺	F-Y1	Pit3	17.8	—	—	内：ミガキ、波状文 外：ミガキ、ヨコナデ	内：7.5YR7/4にぶ い橙、7.5YR6/3に ぶい褐 外：10YR8/4浅黄橙、 10YR7/3にぶい黄橙	1/12		
2294	828-09	土師器	台付甕	F-Y7	Pit2	—	—	—	内：ナデ 外：ハケ、ナデ	10YR8/3浅黄橙	1/12		
2295	828-08	縄文土器	深鉢	F-Y7	Pit2	—	—	—	内：ナデ 外：隆帯	10YR7/4にぶい黄橙	小片		
2296	107-02	土師器	S字状口縁甕	G-A4	Pit3	—	—	—	内：ナデ、ハケ、ヨコナデ 外：ハケ、ヨコナデ	7.5YR7/3にぶい橙	小片		
2297	201-05	土師器	S字状口縁甕	G-A4	Pit6	—	—	—	内：オサエ、ナデ、ハケ 外：ナデ	10YR8/3浅黄橙	脚頭部 3/12	底部上下粗い粘土貼 り付け	
2298	195-04	土師器	壺	G-B1	Pit3	—	—	—	内：不明 外：ナデ、オサエ、ハケ	内：10YR7/2にぶい 黄橙 外：10YR4/3にぶい 黄褐、10YR1.7/1黒、 10YR7/2にぶい黄橙	小片		
2299	195-02	土師器	高坏	G-B1	Pit4	—	—	—	内：工具ナデ、ナデ 外：ミガキ、透孔	2.5Y8/2灰白、7.5YR 6/8橙	頸部 2/12		
2300	200-02	土師器	鉢？	G-B7	Pit1	—	—	—	内：ハケ、ヨコナデ 外：ハケ、ヨコナデ	5YR8/4淡橙、7.5YR 8/4浅黄橙、7.5YR 4/1褐灰	小片	高坏？	
2301	828-02	土師器	高坏	G-C3	Pit7	—	—	11.0	内：ヨコナデ 外：ヨコナデ、ハケ	10YR7/4にぶい黄橙	1/12		
2302	107-01	土師器	広口壺	G-D2	Pit1	10.4	—	—	内：ハケ、ヨコナデ 外：ハケ、列点文	7.5YR7/4にぶい橙	2/12		
2303	200-06	土師器	広口壺？	G-D10	Pit2	—	—	—	内：ナデ、ヨコナデ 外：ハケ、ヨコナデ	10YR8/2灰白	小片	く字状口縁甕？	
2304	199-04	土師器	台付甕	G-F9	Pit1	—	—	—	内：ハケ 外：ハケ	10YR8/3浅黄橙、 5YR7/6橙	脚頭部 4/12	二次被熱	
2305	199-03	土師器	台付甕	G-F9	Pit1	—	—	8.6	内：ヨコナデ、ナデ 外：ヨコナデ、ハケ	10YR8/3浅黄橙、 5YR8/4淡橙、10YR 5/2灰黄褐	1/12	二次被熱	
2306	199-02	土師器	台付甕	G-F9	Pit1	—	—	6.2	内：ヨコナデ、ナデ、オサエ、工具 ナデ 外：ナデ、ハケ	7.5YR7/4にぶい橙、 2.5YR7/4淡赤橙	3/12	二次被熱	
2307	199-01	土師器	S字状口縁甕	G-F9	Pit1	—	—	—	内：ハケ、ヨコナデ 外：ハケ、ヨコナデ、押し列点文	10YR7/3にぶい黄橙	小片		
2308	199-06	土師器	高坏	G-F9	Pit1	—	—	16.0	内：ハケ 外：ヨコナデ、ハケ	2.5Y7/3浅黄、2.5Y 6/4にぶい黄	1/12	鉢？	
2309	200-04	土師器	高坏	G-F9	Pit2	—	—	—	内：ヨコナデ 外：ヨコナデ、工具ナデ？	10YR7/4にぶい黄橙	小片		
2310	201-06	土師器	壺	G-F9	Pit3	—	—	—	内：ハケ 外：ハケ、直線文、波状文	2.5Y8/4淡黄、2.5Y 6/2灰黄	小片		
2311	199-05	土師器	壺	G-G4	Pit1	—	—	5.0	内：ナデ 外：オサエ、ナデ、ミガキ？	2.5Y8/3淡黄、2.5Y 5/1黄灰	3/12	鉢？	
2312	106-07	土師器	小型丸底壺	C-F25	検出中 (包含層)	—	—	—	内：オサエ、ナデ、ハケ 外：オサエ、ナデ、ハケ	10YR5/2灰黄褐	4/12		
2313	477-04	土師器	広口壺？	G-A9	包含層？	—	—	—	内：ヨコナデ 外：ヨコナデ	7.5YR6/6橙	小片	く字状口縁甕？	

報告 No.	実測 No.	種別	器種	グリッド	出土遺構	口径 (cm)	器高 (cm)	底径 (cm)	調整・文様等	色調	残存 度	備考
2314	202-04	土師器	広口壺	F-X12	包含層	—	—	—	内：ミガキ？、赤彩？ 外：ハケ、ヨコナデ、擬凹線文、棒 状浮文	2.5Y8/3淡黄、10YR 7/6明黄褐	小片	
2315	106-02	土師器	広口壺	G-B1	検出中 (包含層)	—	—	—	内：ハケ 外：ハケ、円形浮文	10YR7/2にぶい黄橙	小片	
2316	169-03	土師器	壺	G-D8	包含層 (SK172)	—	—	—	内：オサエ、ハケ、ナデ 外：ハケ	内：2.5Y7/3浅黄 外：7.5YR7/4にぶ い橙	頸部 1/12	
2317	449-02	土師器	壺	F-R11	包含層	—	—	—	内：ナデ 外：突帯、直線文？、赤彩	7.5YR7/4にぶい橙	小片	
2318	201-03	土師器	壺	F-X12	包含層	—	—	—	内：ナデ 外：ハケ	10YR7/3にぶい黄橙、 10YR5/1褐灰	小片	
2319	106-03	土師器	壺？	F-X12	検出中 (包含層)	—	—	—	内：ナデ 外：ナデ	10YR7/4にぶい黄橙	体部 6/12	
2320	103-06	土師器	壺	G-C13	包含層	—	—	4.7	内：オサエ、ナデ 外：オサエ、工具ナデ？、ハケ	10YR8/1灰白	12/12	外面スス付着
2321	091-01	土師器	壺	G-D8	包含層 (SK172)	—	—	9.2	内：ナデ、ハケ 外：ナデ、オサエ、ハケ	10YR6/4にぶい黄橙	12/12	
2322	102-04	土師器	壺	F-W13	包含層	—	—	3.4	内：オサエ、ナデ 外：ナデ、ミガキ	10YR5/2灰黄褐	12/12	鉢？
2323	103-03	土師器	壺	G-D12	包含層	—	—	4.4	内：ナデ 外：工具ナデ、ケズリ？	7.5YR6/4にぶい橙	5/12	鉢？
2324	170-04	土師器	壺	G-D8	包含層 (SK172)	—	—	—	内：ハケ 外：ナデ	5YR7/6橙	3/12	
2325	170-03	土師器	壺	G-D8	包含層 (SK172)	—	—	5.5	内：ハケ 外：ナデ	10YR7/1灰白、10YR 4/1褐灰	3/12	
2326	103-04	土師器	壺	—	包含層	—	—	6.1	内：ナデ？ 外：ハケ、ナデ、赤彩	10YR7/4にぶい黄橙	4/12	外面スス付着
2327	105-07	土師器	壺	E-R7	包含層	—	—	—	内：ミガキ 外：オサエ、ハケ	10YR8/4浅黄橙	3/12	
2328	101-03	土師器	く字状口縁甕	F-U12	包含層	12.7	—	—	内：ハケ、オサエ、ヨコナデ 外：ハケ、ヨコナデ	7.5YR8/4浅黄橙	2/12	外面スス付着
2329	202-03	土師器	く字状口縁甕	F-X12	包含層	16.0	—	—	内：ハケ、ヨコナデ 外：ハケ、ヨコナデ、刻目	10YR7/4にぶい黄橙	1/12	
2330	477-01	土師器	く字状口縁甕	F-U5	包含層	12.0	—	—	内：工具ナデ、ハケ 外：ハケ、ヨコナデ	2.5Y7/4浅黄	1/12	外面スス付着
2331	090-05	土師器	く字状口縁甕	G-D8	包含層 (SK172)	—	—	—	内：不明 外：不明	7.5YR8/4浅黄橙	小片	
2332	105-02	土師器	受口状口縁甕	—	包含層	18.4	—	—	内：ハケ、ナデ、ヨコナデ 外：ハケ、ヨコナデ、列点文	7.5YR7/6橙	2/12	
2333	477-06	土師器	受口状口縁甕	F-V9	包含層	22.2	—	—	内：ハケ、ヨコナデ 外：ハケ、ヨコナデ、列点文	10YR5/3にぶい黄褐	1/12	
2334	102-01	土師器	甕	G-C13	包含層	—	—	—	内：ナデ、ハケ？ 外：タタキ、ナデ、線刻	2.5Y8/1灰白	小片	
2335	101-06	土師器	甕	G-A9	包含層	—	—	—	内：オサエ、ヨコナデ 外：ハケ、ヨコナデ	10YR7/4にぶい黄橙	頸部 2/12	
2336	102-06	土師器	台付甕	G-C13	包含層	—	—	—	内：ハケ、工具ナデ 外：ハケ	10YR7/3にぶい黄橙	体部 1/12	
2337	103-01	土師器	台付甕	G-E13	包含層	—	—	5.0	内：オサエ、ナデ 外：オサエ、ナデ、ケズリ	10YR7/3にぶい黄橙	12/12	
2338	476-06	土師器	台付甕	F-U5	包含層	—	—	5.4	内：ナデ、ハケ、ケズリ 外：オサエ、ナデ、ハケ	10YR7/4にぶい黄橙	12/12	脚部内外面スス付着
2339	090-07	土師器	台付甕	G-D8	包含層 (SK172)	—	—	—	内：ヨコナデ、ナデ 外：ヨコナデ、ハケ	7.5YR7/4にぶい橙	4/12	二次被熱
2340	105-08	土師器	台付甕	—	包含層	—	—	—	内：ナデ、ハケ 外：ハケ、ナデ	10YR8/3浅黄橙	5/12	
2341	477-02	土師器	台付甕	F-R11	包含層	—	—	4.0	内：ナデ、工具痕 外：ハケ	2.5Y6/3にぶい黄	3/12	二次被熱
2342	444-04	土師器	台付甕	F-T3	包含層	—	—	9.9	内：オサエ、ナデ 外：ナデ、ハケ	10YR7/4にぶい黄橙	1/12	
2343	090-06	土師器	S字状口縁甕	G-D8	包含層 (SK172)	—	—	—	内：ナデ、ハケ、オサエ、ヨコナデ 外：ハケ、ヨコナデ、押引列点文	2.5Y6/2灰黄	小片	
2344	105-03	土師器	S字状口縁甕	—	包含層	14.4	—	—	内：オサエ、ハケ？、ヨコナデ 外：ハケ、ヨコナデ、押引列点文	10YR7/1灰白	2/12	外面スス付着
2345	101-02	土師器	S字状口縁甕	F-U12	包含層	16.2	—	—	内：オサエ、ハケ、ヨコナデ 外：ハケ、ヨコナデ、押引列点文	10YR6/2灰黄褐	1/12	外面スス付着
2346	101-05	土師器	S字状口縁甕	F-W12	包含層	16.8	—	—	内：オサエ、ナデ、ハケ、ヨコナデ 外：ハケ、ヨコナデ、押引列点文	10YR7/3にぶい黄橙	1/12	外面スス付着
2347	105-01	土師器	S字状口縁甕	—	包含層	22.0	—	—	内：ナデ、ハケ、ヨコナデ 外：ハケ、ヨコナデ、押引列点文	10YR8/2灰白	2/12	外面スス付着
2348	106-08	土師器	有稜高坏	F-X12	検出中 (包含層)	—	—	—	内：ハケ、ミガキ、ヨコナデ 外：ハケ、ミガキ、ヨコナデ	7.5YR7/4にぶい橙	小片	
2349	102-02	土師器	椀形高坏	G-C13	包含層	—	—	—	内：ミガキ、ヨコナデ 外：ミガキ、ヨコナデ	2.5Y8/2灰白	小片	
2350	170-06	土師器	有稜高坏	G-D8	包含層 (SK172)	—	—	—	内：ミガキ 外：ミガキ、ヨコナデ？	2.5YR7/6橙、5YR7/6 橙	稜部 3/12	
2351	170-05	土師器	有稜高坏	G-D8	包含層 (SK172)	—	—	—	内：ミガキ 外：ミガキ	7.5YR7/6橙	稜部 2/12	
2352	202-02	土師器	有稜高坏？	F-X12	包含層	—	—	—	内：ミガキ？ 外：ハケ、ミガキ	10YR8/3浅黄橙	頸部 1/12	
2353	168-08	土師器	高坏	G-D8	包含層 (SK172)	—	—	—	内：ナデ 外：ナデ、ヨコナデ、透孔	10YR8/4浅黄橙	頸部 10/12	

報告 No.	実測 No.	種別	器種	グリッド	出土遺構	口径 (cm)	器高 (cm)	底径 (cm)	調整・文様等	色調	残存 度	備考
2354	201-04	土師器	高坏	F-X12	包含層	—	—	—	内：シボリ痕 外：ミガキ、透孔	7.5YR8/4浅黄橙、 7.5YR7/8黄橙	頸部 1/12	3方透孔
2355	103-05	土師器	高坏	—	包含層	—	—	—	内：ヨコナデ 外：オサエ、ミガキ？、透孔	7.5YR7/3にぶい橙	頸部 7/12	3方透孔
2356	104-03	土師器	高坏	—	包含層	—	—	—	内：ハケ、ナデ？ 外：オサエ、ナデ、ケズリ、ミガキ？	7.5YR7/3にぶい橙	頸部 2/12	
2357	169-08	土師器	高坏	G-D8	包含層 (SK172)	—	—	—	内：シボリ痕 外：透孔	5YR7/6橙、10YR8/6 黄橙	脚頸部 3/12	3方透孔
2358	105-06	土師器	高坏	—	包含層	—	—	—	内：ナデ、シボリ痕 外：ナデ？	7.5YR7/6橙	頸部 2/12	
2359	444-05	土師器	高坏	F-S7	包含層	—	—	13.5	内：ヨコナデ、ハケ 外：ヨコナデ、ハケ、ミガキ、赤彩、 透孔	10YR8/3浅黄橙	1/12	
2360	169-04	土師器	高坏	G-D8	包含層 (SK172)	—	—	16.0	内：ヨコナデ、ハケ 外：ヨコナデ、ミガキ	7.5YR7/6橙	1/12	
2361	103-02	土師器	器台	—	包含層	—	—	9.7	内：ハケ、ナデ、ヨコナデ 外：ミガキ	10YR8/2灰白	3/12	
2362	106-04	土師器	器台？	F-X5	検出中 (包含層)	—	—	11.0	内：ハケ？ 外：不明	10YR8/3浅黄橙	11/12	高坏？
2363	477-07	土師器	鉢	F-R11	包含層	20.0	—	—	内：ミガキ？、ヨコナデ 外：ハケ、ナデ、ヨコナデ	10YR7/4にぶい黄橙	1/12	
2364	105-05	土師器	鉢	—	包含層	—	—	—	内：工具ナデ 外：ケズリ、ナデ	10YR7/4にぶい黄橙	5/12	
2365	201-02	土師器	手焙形土器	F-Y6	検出中 (包含層)	—	—	—	内：ナデ、ハケ 外：ハケ、ヨコナデ	2.5Y8/3淡黄	小片	
2366	103-07	石製品	砥石	G-B2	包含層	—	—	—	線状痕		半欠	流紋岩、使用面3面
2367	451-04	土師器	瓢形壺	—	表土掘削中	8.3	—	—	内：ハケ、ヨコナデ 外：ハケ、ヨコナデ	7.5YR7/4にぶい橙	1/12	
2368	451-06	土師器	壺	—	表土掘削中	—	—	—	内：不明 外：直線文、列点文、赤彩	7.5YR7/3にぶい橙	小片	
2369	448-04	土師器	壺	—	表土掘削中	—	—	5.6	内：ハケ 外：ナデ、ケズリ、ミガキ？	7.5YR6/4にぶい橙	8/12	底部中央異なる胎土？
2370	448-03	土師器	壺	—	表土掘削中	—	—	4.0	内：不明 外：ハケ、ケズリ、ミガキ？	7.5YR8/4浅黄橙	3/12	
2371	447-02	土師器	く字状口縁台 付甕	—	表土掘削中	13.8	21.7	7.3	内：ナデ、ハケ、オサエ 外：ハケ	7.5YR7/4にぶい橙	7/12	外面スス付着、脚部 二次被熱
2372	448-05	土師器	甕	—	表土掘削中	—	—	—	内：ハケ 外：ハケ	10YR6/4にぶい黄橙	体部 1/12	外面スス付着
2373	448-06	土師器	台付甕	—	表土掘削中	—	—	—	内：ハケ、ナデ 外：ナデ、ハケ	7.5YR6/4にぶい橙	脚頸部 7/12	
2374	448-02	土師器	台付甕	—	表土掘削中	—	—	—	内：ナデ、工具ナデ 外：ハケ	10YR7/3にぶい黄橙	脚頸部 12/12	
2375	450-06	土師器	台付甕	—	表土掘削中	—	—	—	内：ナデ 外：ハケ	10YR6/4にぶい黄橙	脚頸部 8/12	脚台部内面スス付着
2376	451-01	土師器	台付甕	—	表土掘削中	—	—	8.3	内：ハケ 外：ハケ	10YR7/4にぶい黄橙	3/12	
2377	447-01	土師器	S字状口縁甕	—	表土掘削中	21.4	—	—	内：オサエ、ナデ、ハケ、ヨコナデ 外：ハケ、ヨコナデ、押引列点文	10YR8/4浅黄橙	6/12	外面スス付着
2378	451-03	土師器	S字状口縁甕？	—	表土掘削中	—	—	—	内：オサエ、ナデ 外：ハケ	7.5YR4/1褐灰	脚頸部 2/12	
2379	450-04	土師器	S字状口縁甕	—	表土掘削中	—	—	5.2	内：ナデ 外：ヨコナデ、ハケ	10YR7/2にぶい黄橙	3/12	
2380	450-02	土師器	S字状口縁甕	—	表土掘削中	—	—	11.2	内：オサエ、ナデ、工具ナデ 外：ナデ、ハケ	10YR7/4にぶい黄橙	3/12	底部内面粗い粘土貼 り付け、内面コケ付着
2381	449-05	土師器	S字状口縁甕	—	表土掘削中	—	—	11.1	内：オサエ、ナデ、ハケ 外：オサエ、ナデ、ハケ	10YR7/4にぶい黄橙	10/12	底部内面粗い粘土貼 り付け
2382	450-01	土師器	有稜高坏	—	表土掘削中	24.7	—	—	内：ミガキ、ヨコナデ 外：ハケ、ミガキ、ヨコナデ	10YR8/4浅黄橙	1/12	
2383	448-01	土師器	有稜高坏	—	表土掘削中	—	—	13.0	内：ハケ、シボリ痕、ミガキ 外：ハケ、ミガキ、透孔	7.5YR7/6橙	4/12	脚部外面及び坏部内 外面スス付着
2384	449-01	土師器	椀形高坏？	—	表土掘削中	—	—	—	内：不明 外：不明	5YR6/6橙	頸部 12/12	
2385	448-07	土師器	高坏	—	表土掘削中	—	—	—	内：ナデ、シボリ痕 外：ハケ、ミガキ、透孔	7.5YR7/4にぶい橙	頸部 12/12	3方透孔
2386	450-05	土師器	高坏	—	表土掘削中	—	—	—	内：ナデ、シボリ痕 外：ミガキ、工具痕？、透孔	10YR8/3浅黄橙	頸部 8/12	3方透孔
2387	477-03	土師器	高坏	F-R23	表土掘削中	—	—	—	内：オサエ、ナデ 外：ハケ、ミガキ、透孔	2.5Y7/3浅黄	頸部 12/12	3方透孔
2388	451-02	土師器	高坏	—	表土掘削中	—	—	—	内：オサエ、ナデ、シボリ痕 外：ミガキ、透孔	7.5YR8/4浅黄橙	頸部 2/12	
2389	449-04	土師器	高坏	—	表土掘削中	—	—	11.8	内：ナデ、シボリ痕 外：ミガキ、直線文、透孔	10YR5/3にぶい黄褐	11/12	3方透孔、2404と同 一単位？
2390	476-02	土師器	高坏	—	表土掘削中	—	—	13.0	内：ナデ 外：ナデ、ミガキ、透孔	10YR6/4にぶい黄橙	3/12	3方透孔？、透孔二 段？
2391	451-05	土師器	鉢	—	表土掘削中	15.7	—	—	内：オサエ、ナデ、ヨコナデ 外：ハケ、ヨコナデ、列点文	7.5YR7/4にぶい橙	1/12	手焙形土器？、外面ス ス付着
2392	444-03	土師器	壺	—	不明	—	—	—	内：不明 外：ミガキ	10YR8/2灰白	小片	
2393	444-02	土師器	壺	—	不明	—	—	—	内：オサエ、ナデ 外：ハケ	7.5YR7/4にぶい橙	小片	
2394	600-03	土師器	壺	T4	不明	—	—	3.8	内：ハケ 外：ハケ	10YR8/4浅黄橙	12/12	堅穴3

報告 No.	実測 No.	種別	器種	グリッド	出土遺構	口径 (cm)	器高 (cm)	底径 (cm)	調整・文様等	色調	残存 度	備考
2395	453-02	土師器	壺	—	不明	—	—	6.4	内：工具ナデ 外：不明	10YR7/3にぶい黄橙	2/12	
2396	453-01	土師器	く字状口縁甕	—	不明	16.4	—	—	内：ハケ、ヨコナデ 外：ハケ、ヨコナデ	10YR6/3にぶい黄橙	1/12	外面スス付着
2397	452-08	土師器	受口状口縁甕	—	不明	21.4	—	—	内：ナデ、ヨコナデ 外：ハケ、ヨコナデ	10YR7/3にぶい黄橙	1/12	外面スス付着
2398	450-03	土師器	台付甕	—	不明	—	—	—	内：ナデ 外：ナデ	7.5YR7/4にぶい橙	頸部 3/12	
2399	452-05	土師器	台付甕	—	不明	—	—	7.8	内：ナデ 外：ハケ	5YR7/4にぶい橙	7/12	
2400	452-02	土師器	台付甕	—	不明	—	—	10.2	内：ハケ 外：ハケ	10YR8/3浅黄橙	1/12	
2401	101-07	土師器	S字状口縁甕	F-X3	不明	15.2	—	—	内：ナデ、ヨコナデ 外：ハケ、ヨコナデ	7.5YR6/3にぶい褐	1/12	外面スス付着
2402	443-03	土師器	S字状口縁甕	—	不明	19.2	—	—	内：オサエ、工具ナデ、ナデ、ハケ、 ヨコナデ 外：ハケ、ヨコナデ、押し列点文、 沈線	10YR8/3浅黄橙	4/12	外面スス付着
2403	444-01	土師器	S字状口縁甕	—	不明	17.5	—	—	内：オサエ、ナデ、ハケ、ヨコナデ 外：オサエ、ハケ、ヨコナデ、列点文	10YR8/3浅黄橙	6/12	外面スス付着
2404	443-02	土師器	有稜高坏	—	不明	25.2	—	—	内：ハケ、ミガキ 外：ハケ、ミガキ	10YR7/6明黄褐	4/12	外面スス付着、2389と 同一個体？
2405	452-01	土師器	高坏	—	不明	—	—	13.6	内：ハケ、ヨコナデ、シボリ痕 外：ハケ、ミガキ、直線文、透孔	10YR7/3にぶい黄橙	3/12	3方透孔
2406	452-03	土師器	高坏	—	不明	—	—	8.6	内：ハケ、シボリ痕 外：ヨコナデ、ハケ、ミガキ、透孔	5YR7/6橙	3/12	
2407	452-06	土師器	高坏	—	不明	—	—	—	内：不明 外：ナデ、工具痕？	2.5Y8/2灰白	頸部 12/12	
2408	452-07	土師器	鉢	—	不明	19.2	—	—	内：ケズリ、ナデ、ハケ、ヨコナデ 外：ケズリ、ハケ、ヨコナデ、列点文	2.5YR6/6橙	3/12	手焙形土器？、外面ス ス付着
2409	164-04	土師器	瓢形壺	F-W12	攪乱 (SD196)	—	—	—	内：ミガキ、ヨコナデ 外：ミガキ、ヨコナデ	10YR8/4浅黄橙、 7.5YR7/6橙	1/12	
2410	476-03	土師器	広口壺	F-P14	排土中	16.1	—	—	内：ナデ 外：オサエ、ヨコナデ、ナデ	2.5Y7/3浅黄	3/12	
2411	476-01	土師器	広口壺	C-G20	攪乱	—	—	—	内：ケズリ、ハケ 外：ハケ、ヨコナデ	10YR7/6明黄褐	頸部 5/12	
2412	475-08	土師器	壺	B-U20	風倒木	—	—	—	内：ハケ 外：ナデ、ミガキ？、直線文、列点文	2.5Y6/3にぶい黄	小片	
2413	476-05	土師器	台付甕	C-G20	攪乱	—	—	6.0	内：ナデ、オサエ、ハケ 外：ハケ、ナデ、工具ナデ	10YR6/4にぶい黄橙	8/12	
2414	476-04	土師器	器台	C-G20	攪乱	—	—	—	内：ナデ 外：ミガキ、透孔	10YR5/4にぶい黄褐	頸部 1/12	3方透孔？
2415	097-06	須恵器	坏蓋	G-H8	SH148	14.0	—	—	内：ロクロナデ 外：ロクロナデ、ロクロケズリ	2.5Y8/2灰白	1/12	
2416	168-02	須恵器	坏蓋	G-H8	SH148	14.0	—	—	内：ロクロナデ 外：ロクロナデ	2.5Y7/3浅黄	1/12	
2417	097-04	土師器	屈折脚高坏	G-H7	SH148	—	—	—	内：シボリ痕、ヨコナデ 外：ヨコナデ、ナデ	5YR6/6橙	頸部 10/12	
2418	097-05	土師器	鉢	G-H8	SH148	7.2	2.7	2.0	内：オサエ、ナデ 外：オサエ、ナデ	10YR7/3にぶい黄橙	3/12	手捏ね成形か
2419	097-01	土師器	鉢	G-H7	SH148 床面	9.5	8.4	3.9	内：工具ナデ 外：ナデ、工具ナデ	10YR8/3浅黄橙	2/12	
2420	168-01	土師器	S字状口縁甕	—	SH148	—	—	—	内：ヨコナデ、工具痕 外：ヨコナデ、押し列点文	内：2.5Y8/3淡黄 外：10YR8/4浅黄橙	小片	
2421	010-01	須恵器	坏蓋	B-Y24	SH195・203	14.0	—	—	内：ロクロナデ 外：ロクロナデ、ロクロケズリ	N4/灰	3/12	
2422	011-01	須恵器	甕	B-Y24 C-A24	SH195・203	—	—	—	内：ロクロナデ 外：平行タタキ	2.5Y7/2灰黄	体部 5/12	取り上げNo.1～3、 内面一部黄土塗布
2423	009-09	土師器	甕	B-Y25	SH195・203 上層	—	—	—	内：ハケ、ナデ 外：ハケ、ヨコナデ	10YR8/2灰白	小片	
2424	010-04	土師器	甕	B-Y24	SH195・203 壁際溝	—	—	—	内：ナデ、ハケ 外：ヨコナデ	7.5YR8/4浅黄橙	小片	
2425	009-05	土師器	甕	B-Y24 ・25	SH195・203	20.0	—	—	内：ナデ、ヨコナデ 外：ハケ、ヨコナデ	10YR6/3にぶい黄橙	1/12	
2426	010-03	土師器	把手 (甕？)	B-Y25	SH195・203	—	—	—	内：ナデ 外：ナデ、ハケ	5YR7/3にぶい橙	小片	
2427	009-06	土師器	広口壺	B-Y25	SH195・203 上層	—	—	—	内：不明 外：棒状浮文	2.5Y8/2灰白	小片	
2428	148-04	土師器	広口壺	B-Y24	SH195・203	—	—	—	内：ナデ 外：ヨコナデ、列点文	10YR8/2灰白、2.5Y 5/1黄灰	小片	
2429	009-08	土師器	受口状口縁甕	B-Y24	SH195・203	—	—	—	内：ヨコナデ 外：ハケ、ヨコナデ	10YR6/4にぶい黄橙	小片	
2430	009-07	土師器	受口状口縁甕	B-Y24	SH195・203	—	—	—	内：ヨコナデ 外：ハケ、ヨコナデ、列点文	5YR7/6橙	小片	
2431	822-06	土師器	S字状口縁甕	C-A25	SH195・203 (Pit8)	—	—	—	内：オサエ、ナデ 外：ハケ	10YR7/2にぶい黄橙	脚頸部 2/12	
2432	010-02	縄文土器	深鉢？	B-Y25	SH195・203 上層	—	—	—	内：ナデ 外：ナデ、列点文	10YR8/4浅黄橙	小片	
2433	010-05	縄文土器	深鉢	B-Y25	SH195・203	—	—	—	内：ナデ 外：隆帯、矢羽根状文	2.5Y5/2暗灰黄	小片	
2434	010-08	縄文土器	深鉢	B-Y25	SH195・203	—	—	—	内：ナデ 外：ナデ、沈線	10YR7/4にぶい黄橙	小片	

報告 No.	実測 No.	種別	器種	グリッド	出土遺構	口径 (cm)	器高 (cm)	底径 (cm)	調整・文様等	色調	残存 度	備考
2435	010-06	縄文土器	深鉢?	B-Y25	SH195・203 上層	—	—	—	内:ナデ 外:縄文	10YR5/3にぶい黄褐	小片	
2436	010-07	縄文土器	深鉢	B-Y25	SH195・203 上層	—	—	—	内:ナデ 外:ナデ、沈線、縄文	10YR6/4にぶい黄橙	小片	
2437	822-08	縄文土器	深鉢	C-A25	SH195・203 (Pit8)	—	—	—	内:ナデ 外:縄文	10YR6/4にぶい黄橙	小片	
2438	124-01	石製品	石皿(台石)	—	SH195・203 (包含層)	長さ 34.4	幅 27.4	高さ 6.5	敲打痕		完形	11.1kg、溶結凝灰岩、 凹石として使用
2439	191-01	土師器	甕	G-E6	SH213 カマド	15.2	—	—	内:オサエ、ナデ、ヨコナデ 外:ナデ、ヨコナデ	10YR7/4にぶい黄橙	2/12	
2440	191-03	土師器	甕	G-E6	SH213 カマド	19.2	—	—	内:ヨコナデ 外:ハケ、ヨコナデ	10YR8/2浅黄橙	1/12	
2441	045-07	須恵器	坏蓋	G-E6	SH213	13.0	—	—	内:ロクロナデ 外:ロクロナデ、ロクロケズリ、ヘ ラ記号	10Y7/1灰白	6/12	取り上げNo.3、貯蔵 穴出土?
2442	046-01	須恵器	坏蓋	G-E8	SH213	14.0	4.8	—	内:ロクロナデ、当て具痕 外:ロクロナデ、ロクロケズリ	5Y7/1灰白	10/12	取り上げNo.3・4
2443	045-04	須恵器	坏身	G-E7	SH213 上層	9.8	—	—	内:ロクロナデ 外:ロクロナデ、ロクロケズリ	5Y6/1灰	3/12	
2444	045-06	須恵器	坏身	G-E6・7	SH213	11.2	—	—	内:ロクロナデ、当て具痕 外:ロクロナデ、ロクロケズリ	2.5YR5/1赤灰	4/12	取り上げNo.2、貯蔵 穴出土?
2445	191-04	須恵器	坏身	G-E・F7	SH213	14.0	—	—	内:ロクロナデ 外:ロクロケズリ、ロクロナデ	N6/灰、N3/暗灰	1/12	
2446	109-06	須恵器	坏身	F-E8	SH213	17.0	—	—	内:ロクロナデ 外:ロクロナデ	N5/灰	1/12	
2447	045-05	須恵器	坏身	G-E・F7	SH213 上層	12.0	—	—	内:ロクロナデ、不定ナデ 外:ロクロナデ、ロクロケズリ	5Y6/2灰オリーブ	2/12	
2448	192-06	須恵器	坏身	G-E・F7	SH213	13.7	—	—	内:ロクロナデ 外:ロクロケズリ、ロクロナデ	N5/灰	1/12	
2449	046-06	須恵器	坏身	G-E7	SH213	13.2	—	—	内:ロクロナデ 外:ロクロナデ、ロクロケズリ	7.5Y7/1灰白	受部 2/12	
2450	109-07	須恵器	坏身	G-E・F7	SH213	14.6	—	—	内:ロクロナデ 外:ロクロケズリ、ロクロナデ	2.5Y6/1黄灰	受部 1/12	
2451	046-07	須恵器	坏身	G-E7・8	SH213	14.0	—	—	内:ロクロナデ? 外:ロクロナデ?、ロクロケズリ?	5YR7/8橙	2/12	焼成不良で土師質
2452	192-02	須恵器	坏身?	G-E7	SH213	—	—	—	内:ロクロナデ、不定ナデ、工具痕 外:ロクロナデ	5Y6/1灰	5/12	
2453	192-07	須恵器	坏?	G-E・F7	SH213	—	—	—	内:ロクロナデ 外:オサエ、ナデ、ロクロナデ	N5/灰	2/12	
2454	045-02	須恵器	壺	G-F7	SH213 上層	—	—	9.6	内:ロクロナデ 外:ロクロナデ、凹線	5Y5/1灰	4/12	
2455	045-03	須恵器	壺	—	SH213 上層	8.4	—	—	内:ロクロナデ 外:ロクロナデ、凹線	N6/灰	2/12	
2456	193-03	須恵器	壺	C-D7	SH213?	—	—	—	内:シボリ痕、ロクロナデ 外:ロクロナデ、カキメ	5Y4/1灰	頸部 6/12	検出中出土
2457	192-03	須恵器	壺	G-E7	SH213	10.4	—	—	内:ロクロナデ 外:ロクロナデ、自然釉	胎:2.5Y5/1黄灰 釉:2.5Y4/2暗灰黄	1/12	
2458	045-08	須恵器	壺	G-E8	SH213	17.2	—	—	内:ロクロナデ 外:ロクロナデ、カキメ	5Y6/1灰	7/12	取り上げNo.2
2459	109-01	須恵器	壺	G-B4 G-E7	SH213・SH232	—	—	—	内:ロクロナデ 外:平行タタキ、ロクロナデ、カキメ	N6/灰	体部 3/12	SH232から破片一部出 土
2460	191-02	須恵器	壺	G-E7	SH213	—	—	—	内:ロクロナデ 外:ロクロナデ、凹線、列点文	N7/灰白	小片	
2461	046-05	須恵器	壺	G-E7	SH213	—	—	—	内:ロクロナデ 外:ロクロナデ、擬格子状タタキ、 列点文	2.5Y7/1灰白	体部 2/12	
2462	194-01	須恵器	提瓶	G-E7	SH213	—	—	—	内:ロクロナデ 外:ロクロナデ	2.5Y6/1黄灰、7.5YR 5/1褐灰	1/12	
2463	205-03	須恵器	壺	C-E・F7	SH213	—	—	—	内:ロクロナデ、オサエ、シボリ痕? 外:ロクロナデ、カキメ	N7/灰白、N6/灰、N 5/灰	2/12	横瓶?
2464	191-05	須恵器	壺	G-E7	SH213	—	—	—	内:ロクロナデ、工具ナデ 外:平行タタキ、ロクロケズリ	N6/灰、5Y5/1灰	小片	
2465	192-04	須恵器	壺	G-E7	SH213	—	—	6.4	内:ロクロナデ 外:ナデ、ロクロナデ	N6/灰	2/12	
2466	109-04	須恵器	脚付壺?	G-E7	SH213	—	—	8.8	内:ロクロナデ 外:ロクロナデ	N5/灰	2/12	脚部内面降灰、高坏?
2467	109-03	須恵器	甕	G-E8	SH213	25.0	—	—	内:ロクロナデ 外:ロクロナデ、波状文	2.5Y7/2灰黄	1/12	
2468	109-08	須恵器	甕	G-E8	SH213	24.9	—	—	内:ロクロナデ 外:ロクロナデ、波状文	2.5Y7/1灰白	1/12	
2469	193-02	土師器	椀	G-E7	SH213	8.4	—	—	内:ヨコナデ 外:オサエ	10YR7/6明黄褐	5/12	
2470	045-01	土師器	壺	G-E7	SH213	—	—	—	内:オサエ、ナデ 外:ハケ、ヨコナデ	7.5YR7/6橙	4/12	取り上げNo.1
2471	193-04	土師器	壺	G-E7	SH213	9.6	—	—	内:オサエ?、ヨコナデ 外:ヨコナデ、ナデ	7.5YR7/6橙、10YR 8/4浅黄橙	12/12	外面スス付着
2472	192-08	土師器	甕	G-E7	SH213	—	—	—	内:ナデ、ヨコナデ 外:ヨコナデ	10YR8/3浅黄橙	小片	
2473	192-05	土師器	甕	G-E7	SH213	—	—	—	内:ヨコナデ 外:ハケ、ヨコナデ	10YR7/4にぶい黄橙	小片	
2474	046-04	土師器	甕	G-E8	SH213	16.7	—	—	内:オサエ、ナデ、ヨコナデ 外:ハケ、ヨコナデ	10YR7/3にぶい黄橙	2/12	

報告 No.	実測 No.	種別	器種	グリッド	出土遺構	口径 (cm)	器高 (cm)	底径 (cm)	調整・文様等	色調	残存 度	備考	
2475	193-01	土師器	甕	G-E7	SH213	—	—	—	内：ナデ、ヨコナデ 外：ハケ、ヨコナデ	10YR7/4にぶい黄橙	小片		
2476	046-03	土師器	甕	G-E7・8	SH213	21.2	—	—	内：ハケ、ヨコナデ 外：ハケ、ヨコナデ	10YR8/3浅黄橙	2/12		
2477	109-02	土師器	甕	G-E7	SH213	23.5	—	—	内：オサエ、工具ナデ、ハケ、ヨコ ナデ 外：ハケ、ヨコナデ	10YR8/3浅黄橙	1/12		
2478	046-02	土師器	甕	G-D7	SH213	16.0	—	—	内：ハケ、ヨコナデ 外：ハケ、ヨコナデ	10YR4/2灰黄褐	4/12	取り上げNo.1、外面ス ス附着	
2479	192-01	土師器	高坏	G-E7	SH213	—	—	—	内：ナデ、ヨコナデ 外：ヨコナデ、ハケ	5YR7/4にぶい橙	1/12		
2480	045-09	土師器	鉢?	G-E6	SH213	21.4	—	—	内：ハケ、ヨコナデ 外：ハケ、ナデ、ヨコナデ	10YR8/2灰白	2/12		
2481	204-05	土製品	紡錘車	—	SH213 上層	—	—	6.0	ハケ、ナデ?、ヨコナデ	7.5YR7/6橙	半欠		
2482	208-01	石製品	軽石(砥石)	—	SH213 上層	長さ 3.9	幅 3.0	厚さ 2.3				完形	重さ3.5g、面あり
2483	127-01	石製品	砥石	G-E6	SH213	長さ 16.0	幅 12.1	厚さ 7.4	線状痕、擦痕、敲打痕		半欠	2.3kg、使用面2面、 ホルンフェルス、被熱、 カマド支脚に転用	
2484	209-02	鉄製品	鉄鎌	G-D7	SH213	長さ 10.7	幅 1.0	厚さ 0.5			一部欠	長頭鎌	
2485	203-01	鉄製品	棒状鉄製品	G-E7	SH213	長さ 3.4	幅 0.4	厚さ 0.4			半欠		
2486	045-10	土師器	壺	G-E8	SH213	—	—	4.4	内：工具ナデ 外：不明	10YR8/2灰白	12/12		
2487	045-11	土師器	S字状口縁甕	G-E8	SH213	—	—	—	内：ハケ、ヨコナデ 外：ハケ、ヨコナデ、押引列点文	7.5YR7/4にぶい橙	小片		
2488	193-05	土師器	台付甕	G-E7	SH213	—	—	—	内：ナデ、工具ナデ 外：ハケ	2.5YR7/4浅黄橙、10 YR8/3浅黄橙	脚頭部 1/12		
2489	045-12	土師器	台付甕	G-F7	SH213	—	—	—	内：ナデ、ハケ 外：ナデ、ハケ	10YR8/2灰白	脚頭部 12/12		
2490	109-05	土師器	高坏	G-F7	SH213	—	—	12.0	内：ヨコナデ、ハケ、シボリ痕 外：ミガキ、透孔	10YR8/4浅黄橙	2/12	取り上げNo.5、3方透 孔?	
2491	044-01	土師器	甕	G-E・F9	SH215 カマド	21.9	—	9.2	内：ハケ、ヨコナデ 外：ハケ、ヨコナデ	10YR8/3浅黄橙	1/12	取り上げNo.2	
2492	044-03	土師器	壺	G-E10	SH215 P2	—	—	4.0	内：オサエ 外：ナデ、オサエ	7.5YR7/4にぶい橙	7/12		
2493	044-04	土師器	壺	G-E9	SH215 貼床	9.5	—	—	内：オサエ、ナデ? 外：オサエ、ナデ?	10YR8/3浅黄橙	2/12		
2494	206-02	土師器	壺	C-E9・10	SH215	—	—	—	内：ナデ 外：直線文、竹管文、赤彩	内：10YR8/4浅黄橙 外：7.5YR7/6橙、10 R4/8赤	小片		
2495	206-01	土師器	台付甕	C-E9・10	SH215	—	—	—	内：ハケ、ナデ 外：ハケ	10YR8/3浅黄橙	脚頭部 9/12		
2496	207-03	土師器	高坏	G-E9・10	SH215	—	—	—	内：シボリ痕、ナデ? 外：ミガキ、透孔	10YR8/2灰白、10YR 8/4浅黄橙	頸部 9/12		
2497	110-03	土師器	甕	G-E11	SH217 カマド	—	—	—	内：ケズリ、ハケ 外：ナデ、ハケ	10YR7/2にぶい黄橙	体部 2/12	取り上げNo.2	
2498	113-02	土師器	甕	G-E11	SH217 カマド	—	—	—	内：ナデ、工具痕 外：ハケ	2.5Y8/3淡黄	体部 2/12	取り上げNo.1	
2499	064-08	須恵器	坏蓋	G-E11	SH217 上層	13.0	—	—	内：ロクロナデ 外：ロクロナデ	5Y6/1灰	1/12		
2500	064-02	土師器	甕	G-F7 G-E・F11	SH217 上層	23.8	—	—	内：ハケ 外：ハケ、オサエ、ヨコナデ	10YR7/4にぶい黄橙	2/12		
2501	064-03	土師器	広口壺	G-F11	SH217	11.4	—	—	内：オサエ、ナデ、ハケ、ヨコナデ 外：ハケ、ヨコナデ、刻目	7.5YR7/4にぶい橙	2/12		
2502	065-04	土師器	広口壺	G-F7	SH217	13.0	—	—	内：ナデ 外：ハケ?、ヨコナデ	10YR8/3浅黄橙	3/12		
2503	065-05	土師器	高坏	G-F11	SH217	22.0	—	—	内：ハケ、ミガキ、ヨコナデ 外：ハケ、ミガキ、ヨコナデ	10YR8/4浅黄橙	1/12		
2504	021-01	土師器	甕	G-A・B5	SH232 カマド	16.8	—	—	内：ハケ、ナデ、オサエ 外：ハケ、ヨコナデ	10YR6/3にぶい黄橙	4/12	取り上げNo.4・5・5 a・14・15、外面スス ス附着	
2505	021-02	須恵器	坏身	G-B6	SH232	11.6	3.7	—	内：ロクロナデ 外：ロクロケズリ、ロクロナデ	5Y6/1灰	12/12	取り上げNo.1	
2506	022-04	須恵器	坏身	G-A6	SH232 床面	11.6	—	—	内：ロクロナデ 外：ロクロナデ	7.5YR7/6橙	6/12	土師質、二次被熱、 外面スス附着	
2507	022-02	土師器	甕	G-A5	SH232	10.0	8.8	—	内：工具ナデ、オサエ、ナデ、ヨコ ナデ 外：ハケ、ヨコナデ	5YR7/6橙	12/12	取り上げNo.3、二次被 熱	
2508	022-01	土師器	甕	G-B5	SH232	10.2	11.2	4.0	内：工具ナデ、オサエ、ヨコナデ 外：ハケ、ナデ、ヨコナデ	10YR8/4浅黄橙	2/12	取り上げNo.2、二次被 熱	
2509	022-05	土師器	甕	G-B6	SH232 P1	14.4	—	—	内：工具ナデ、オサエ、ヨコナデ 外：ハケ、ナデ、ヨコナデ	10YR7/1灰白	1/12	支柱穴ではない	
2510	152-02	土師器	甕	G-A5	SH232	15.6	—	—	内：ハケ、ヨコナデ 外：ヨコナデ	10YR8/4浅黄橙、 10YR7/3にぶい黄橙	1/12		
2511	022-03	土師器	甕?	G-B5	SH232	—	—	—	内：不明 外：オサエ、ナデ	7.5YR7/6橙	12/12	取り上げNo.13、外面ス ス附着、壺?	
2512	205-04	石製品	敲石	G-A5	SH232	長さ 17.5	幅 5.2	厚さ 2.8	敲打痕		完形	取り上げNo.7、320.4g、 砂岩	
2513	021-03	土師器	S字状口縁甕	G-B5	SH232 上層	19.9	—	—	内：工具ナデ?、ヨコナデ 外：ハケ、ヨコナデ	2.5Y8/2灰白	1/12		

報告 No.	実測 No.	種別	器種	グリッド	出土遺構	口径 (cm)	器高 (cm)	底径 (cm)	調整・文様等	色調	残存 度	備考
2514	088-03	土師器	甕	F-X2	SH253 上層	19.2	—	—	内：ヨコナデ 外：ヨコナデ、オサエ	10YR7/4にぶい黄橙	3/12	
2515	088-04	土師器	甌	F-X2	SH253 上層	—	—	—	内：オサエ、ハケ 外：ナデ、ハケ	7.5YR7/6橙	小片	2孔
2516	092-04	須恵器	高坏蓋	G-A2	SH256 カマド	14.6	5.5	—	内：ロクロナデ 外：ロクロナデ、ロクロケズリ、摘み	5YR6/6橙	5/12	取り上げNo.1、土師質
2517	183-02	土師器	甕	G-A2	SH256 カマド	25.0	—	—	内：ハケ、ナデ 外：ハケ、ヨコナデ	10YR7/4にぶい黄橙、 10YR5/2灰黄褐	1/12	取り上げNo.3
2518	184-03	土師器	甕	G-A2	SH256 カマド	29.6	—	—	内：ヨコナデ 外：ヨコナデ	7.5YR6/6橙	1/12	取り上げNo.13
2519	093-01	土師器	鍋	G-A2・3	SH256 カマド	26.4	—	—	内：オサエ、ナデ 外：ハケ、ナデ、オサエ、ヨコナデ	10YR6/3にぶい黄橙	3/12	取り上げNo.1・4・6・ 9、2532と同一個体？
2520	095-02	土師器	甌	G-A2	SH256 カマド	21.6	—	—	内：工具ナデ、ハケ、ヨコナデ 外：ハケ、ヨコナデ	7.5YR7/3にぶい橙	1/12	取り上げNo.11
2521	093-03	土師器	甌	G-A2	SH256 カマド	—	—	7.9	内：オサエ、ナデ 外：ナデ	10YR6/3にぶい黄橙	1/12	取り上げNo.14、2孔
2522	183-03	土師器	把手 (甌?)	G-B2	SH256 カマド	—	—	—	内：ナデ 外：オサエ、ナデ	10YR5/2灰黄褐、 10YR6/4にぶい黄褐、 10YR7/6明黄褐	小片	
2523	092-05	土師器	高坏	G-A2	SH256 カマド	15.2	—	9.2	内：ナデ、ヨコナデ 外：ナデ、ヨコナデ	10YR6/3にぶい黄橙	7/12	取り上げNo.1・8
2524	092-01	須恵器	坏蓋	G-A3	SH256	13.0	4.0	—	内：ロクロナデ、同心円状当て具痕 外：ロクロナデ、ロクロケズリ	N6/灰	4/12	取り上げNo.7
2525	092-03	須恵器	坏蓋	G-A3	SH256	13.8	4.9	—	内：ロクロナデ 外：ロクロナデ、ロクロケズリ	5YR7/6橙	2/12	取り上げNo.11、土師質
2526	096-02	須恵器	坏蓋	G-A2	SH256	12.8	—	—	内：ロクロナデ、不定ナデ 外：ロクロナデ、ロクロケズリ	2.5Y5/1黄灰	7/12	口縁歪み大きい
2527	095-06	須恵器	坏蓋	G-A2	SH256	—	—	5.4	内：ロクロナデ 外：ロクロナデ、ロクロケズリ	5Y4/1灰	天井部 4/12	
2528	096-01	須恵器	坏身	G-A3	SH256	12.0	—	—	内：ロクロナデ 外：ロクロケズリ、ロクロナデ	2.5Y5/1黄灰	2/12	
2529	208-06	須恵器	提瓶?	G-A3	SH256	3.2	—	—	内：ロクロナデ 外：ロクロナデ	N5/灰	3/12	取り上げNo.7
2530	092-02	須恵器	壺	G-A2	SH256 P1	—	—	—	内：ロクロナデ 外：ロクロナデ、凹線	N6/灰	1/12	主柱穴ではない
2531	184-04	土師器	甕	G-A2	SH256	13.0	—	—	内：ケズリ?、ヨコナデ 外：ハケ?、ナデ	10YR7/2にぶい黄橙	1/12	
2532	094-01	土師器	甕	G-A3	SH256	—	—	—	内：ナデ、オサエ、ヨコナデ 外：ハケ、ナデ、オサエ、ヨコナデ	10YR4/1褐灰	小片	鍋?、2519と同一個体?
2533	186-03	土師器	甕	G-A3	SH256	14.6	—	—	内：オサエ、ナデ 外：ナデ	10YR8/3浅黄橙、 10YR7/2にぶい黄橙	1/12	
2534	095-01	土師器	甕	G-A3	SH256	16.8	—	—	内：ヨコナデ 外：オサエ、ヨコナデ	10YR7/3にぶい黄橙	5/12	取り上げNo.14
2535	184-02	土師器	甕	G-A2・3	SH256	19.4	—	—	内：ハケ、ナデ、ヨコナデ 外：ヨコナデ	7.5YR8/6浅黄橙	2/12	
2536	184-01	土師器	甕	G-A3	SH256	19.8	—	—	内：ヨコナデ 外：ヨコナデ、オサエ、ナデ	10YR6/3にぶい黄褐、 10YR8/3浅黄橙	1/12	
2537	186-04	土師器	甕	G-A3	SH256	24.6	—	—	内：ヨコナデ 外：ナデ	10YR7/3にぶい黄橙	1/12	
2538	185-01	土師器	甕?	G-A3	SH256	—	—	—	内：オサエ、ハケ、ナデ、ヨコナデ 外：ハケ、ヨコナデ	内：10YR8/3浅黄橙、 10YR5/1褐灰 外：10YR8/3浅黄橙、 10YR6/2灰黄橙、 10YR5/6黄褐	小片	鍋?
2539	183-01	土師器	甕	G-A3	SH256	—	—	—	内：ナデ 外：ハケ	10YR8/4浅黄橙、 10YR6/3にぶい黄橙	12/12	取り上げNo.1
2540	185-02	土師器	甌	G-A3	SH256	26.0	—	—	内：ナデ、ヨコナデ 外：ハケ、ヨコナデ	内：10YR5/2灰黄褐、 10YR5/6黄褐 外：10YR7/2にぶい 黄橙、10YR5/2灰黄 橙	1/12	
2541	093-02	土師器	把手 (甕?)	G-A3	SH256	—	—	—	内：ハケ 外：ハケ、オサエ、ナデ	10YR6/4にぶい黄橙	小片	取り上げNo.8、2542と 同一個体か
2542	094-02	土師器	把手 (甕?)	G-A3	SH256	—	—	—	内：オサエ、ハケ 外：ハケ、ナデ、オサエ	10YR3/1黒褐	小片	2541と同一個体か
2543	094-03	土師器	高坏	G-A2	SH256	—	—	9.9	内：ナデ、ヨコナデ 外：ヨコナデ、ナデ?	5YR7/6橙	4/12	取り上げNo.15
2544	186-02	土師器	高坏	G-A3	SH256	—	—	10.4	内：ナデ 外：ナデ	5YR7/6橙	1/12	
2545	186-01	土師器	高坏	G-A3	SH256	—	—	10.6	内：ヨコナデ、ナデ 外：ヨコナデ	5YR7/6橙、10YR8/4 浅黄橙	2/12	壺口縁部?
2546	094-05	土製品	土玉	G-A2	SH256	長径 3.0	短径 3.0	厚さ 2.2	オサエ、ナデ	2.5Y7/2灰黄	完形	21.1g
2547	210-02	鉄製品	棒状鉄製品	G-A2	SH256	長さ 3.5	幅 0.9	厚さ 0.5			小片	ヤリガンナか刀子の 茎?
2548	095-04	土師器	壺	G-A3	SH256	—	—	—	内：オサエ、ナデ 外：ハケ、直線文、列点文、矢羽根 状文	7.5YR7/4にぶい橙	小片	
2549	095-03	土師器	壺	G-A2	SH256	—	—	4.9	内：工具ナデ 外：ナデ	10YR8/2灰白	6/12	
2550	186-05	土師器	S字状口縁甕	G-A3	SH256	—	—	—	内：オサエ、ナデ、工具ナデ 外：ハケ、ナデ	10YR8/2灰白、7.5 YR8/4浅黄橙	脚頸部 5/12	底部内面粗い粘土貼 り付け

報告 No.	実測 No.	種別	器種	グリッド	出土遺構	口径 (cm)	器高 (cm)	底径 (cm)	調整・文様等	色調	残存 度	備考
2551	186-06	土師器	高坏	G-A3	SH256	—	—	—	内：ナデ、ミガキ？ 外：ハケ、ミガキ	内：10YR5/1褐灰 外：10YR8/3浅黄橙、 10YR7/2にぶい黄橙	頸部 1/12	
2552	094-04	土師器	高坏	G-A2	SH256	—	—	—	内：ハケ、ナデ？、ミガキ 外：ハケ、ミガキ、透孔	10YR8/3浅黄橙	頸部 12/12	取り上げNo.10・16、3 方透孔？
2553	187-01	土師器	手焙形土器	G-A3	SH256	—	—	—	内：ハケ 外：ハケ、突帯	内：10YR8/4浅黄橙 外：2.5Y8/2灰白、 2.5Y5/1黄灰	小片	
2554	096-03	縄文土器	深鉢	G-A2	SH256	—	—	—	内：ナデ 外：隆帯、矢羽根状文	10YR7/3にぶい黄橙	小片	同一個体破片多数あり
2555	095-05	縄文土器	深鉢	G-A2	SH256	—	—	8.6	内：オサエ 外：不明	10YR7/2にぶい黄橙	2/12	
2556	434-03	土師器	高坏	F-V8	SB325 P1 (Pit1)	—	—	—	内：ハケ、ミガキ 外：ハケ、ミガキ	7.5YR6/4にぶい橙	小片	
2557	434-02	土師器	甕	F-W7	SB325 P3 (Pit3)	—	—	—	内：ヨコナデ 外：ヨコナデ	10YR8/3浅黄橙	小片	
2558	106-06	須恵器	坏身	G-E6	検出中 (包含層)	13.6	—	—	内：ロクロナデ 外：ロクロケズリ、ロクロナデ	N5/灰	3/12	
2559	101-01	須恵器	壺	G-A9	包含層	—	—	—	内：ロクロナデ 外：ロクロナデ	2.5Y6/1黄灰	3/12	
2560	104-02	土師器	坏	—	包含層	—	—	—	内：ナデ 外：オサエ、ナデ、ヨコナデ	10YR7/3にぶい黄橙	小片	口縁歪み大きい
2561	105-04	土師器	壺	—	包含層	5.0	8.0	—	内：オサエ、ナデ 外：オサエ、ナデ	10YR8/3浅黄橙	7/12	
2562	104-01	土師器	甌	—	包含層	22.8	—	12.3	内：オサエ、ハケ、ナデ、ヨコナデ 外：ハケ、オサエ、ナデ、ヨコナデ、 工具痕	10YR8/3浅黄橙	4/12	
2563	448-08	土師器	高坏	—	表土掘削中	—	—	—	内：ナデ 外：ハケ	10YR7/3にぶい黄橙	頸部 4/12	
2564	451-07	須恵器	坏身	—	排土中	—	—	—	内：ロクロナデ 外：ロクロケズリ、ロクロナデ	10Y4/1灰	受部 1/12	
2565	388-05	須恵器	坏身？	B-Y18	攪乱 (SD302)	—	—	—	内：ロクロナデ、不定ナデ 外：ロクロケズリ、ロクロナデ	N5/灰	5/12	坏蓋？
2566	475-04	陶器	山茶碗	F-R10	SX333	16.0	—	—	内：ロクロナデ 外：ロクロナデ	5Y7/1灰白	1/12	
2567	475-05	陶器	山茶碗	F-R10	SX333	—	—	6.0	内：ロクロナデ、不定ナデ 外：ロクロナデ、糸切痕	5Y7/1灰白	6/12	
2568	475-07	土師器	受口状口縁甕	F-R10	SX333	13.0	—	—	内：ナデ、ハケ、オサエ、ヨコナデ 外：ハケ、ヨコナデ、列点文	7.5YR6/4にぶい橙	2/12	二次被熱
2569	477-05	土師器	台付甕	F-R10	SX333	—	—	—	内：ナデ 外：ナデ、ハケ	10YR7/3にぶい黄橙	脚頸部 2/12	
2570	475-01	土師器	台付甕	F-R10	SX333	—	—	—	内：オサエ、ナデ、ハケ？ 外：ハケ	10YR7/3にぶい黄橙	脚頸部 3/12	脚頂部精良な粘土貼り付け
2571	475-02	土師器	台付甕	F-R10	SX333	—	—	8.0	内：オサエ、ナデ 外：ハケ、ナデ	7.5YR6/4にぶい橙	2/12	二次被熱
2572	475-03	土師器	S字状口縁甕	F-R10	SX333	—	—	8.0	内：ナデ 外：ナデ	5YR6/4にぶい橙	2/12	二次被熱
2573	442-10	陶器	山皿	F-M10	SX351	8.6	1.5	5.4	内：ロクロナデ、自然釉 外：ロクロナデ、糸切痕	5Y8/1灰白	6/12	
2574	834-02	陶器	山茶碗	G-B11	SK179	—	—	—	内：ロクロナデ 外：ロクロナデ	10YR7/1灰白	小片	
2575	106-01	陶器	山皿	F-Y7	検出中 (包含層)	8.2	2.0	—	内：ロクロナデ 外：ロクロナデ、糸切痕	2.5Y6/1黄灰	7/12	
2576	101-04	土師器	鍋	—	包含層	—	—	—	内：ヨコナデ 外：オサエ、ヨコナデ	10YR7/3にぶい黄橙	小片	外面スス付着
2577	098-04	陶器	播鉢	G-C6	攪乱 (SD296)	—	—	—	内：オサエ、播り目 外：ロクロケズリ	7.5YR6/1褐灰	4/12	取り上げNo.1

写 真 图 版



第2次調査区東部調査前状況（南から）



第3次調査区調査前状況（南から）

写真図版 2



第2次調査区東部全景（南から）



第2次調査区東部全景（北から）



第2次調査区東部全景（東から）



第2次調査区東部全景（北西から）



第2次調査区東部全景（南東から）

写真図版 4



第2次調査区西部北側全景（南東から）



第2次調査区西部南側全景（北東から）



第2次調査区東部拡張部分全景（南から）



第3次調査区全景（南西から）

写真図版 6



第3次調査区全景（南東から）



第3次調査区全景（北から）



第3次調査区全景（東から）



第3次調査区東部全景（西から）

写真図版 8



S H143 (南から)



S H147土器埋設炉 (S F 139) (西から)



S H147土器埋設炉内礫検出状況 (西から)



S H147土器埋設炉内焼土検出状況 (西から)

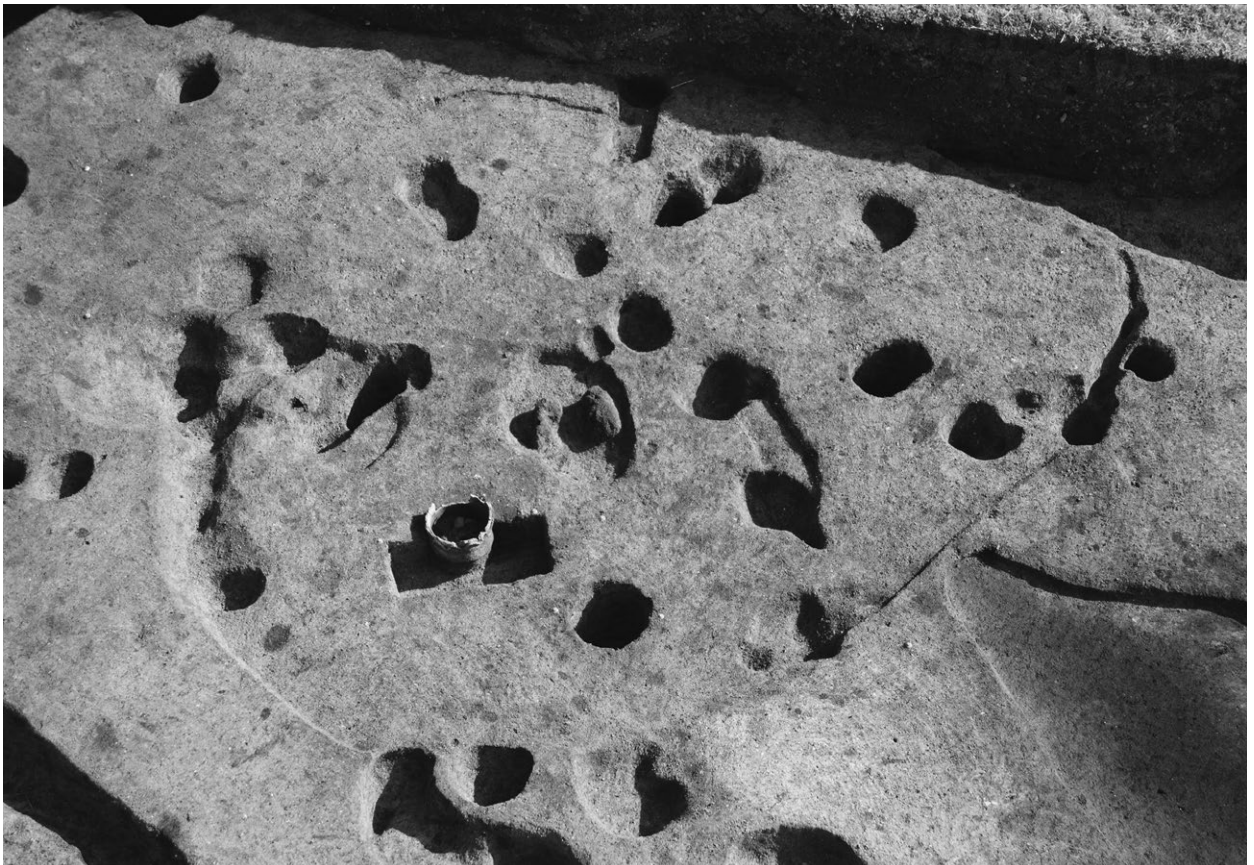

S H147 (西から)

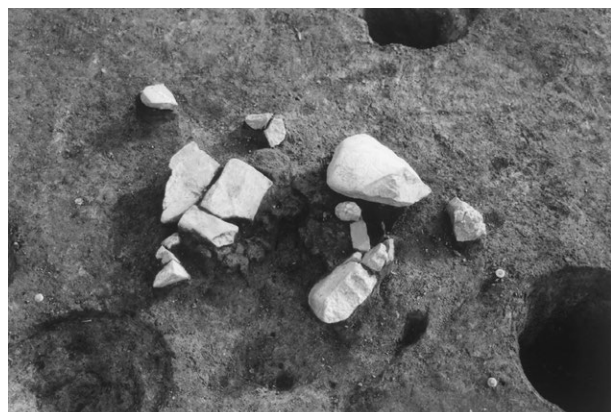

S H184石囲炉 (S F185) (北から)



S H191検出状況 (北から)



S H191南半土層 (東から)



S H191東半土層 (北から)

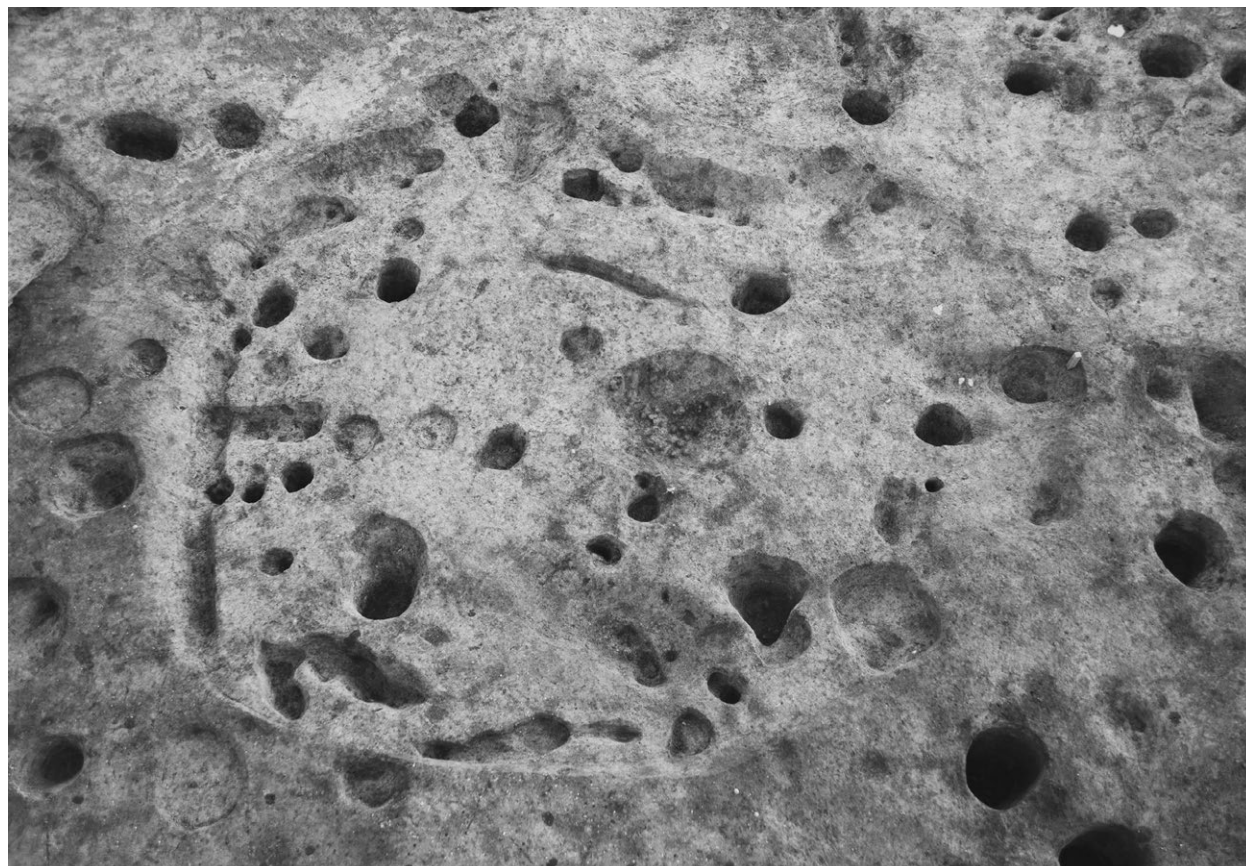

S H191 (北から)

写真図版10



S H191上層遺物出土状況（南から）



S H191西部中層遺物出土状況（西から）



S H191北東部中層遺物出土状況（北から）



S H191北東部下層遺物出土状況（北から）



S H191北東部最下層遺物出土状況（北から）



S H191南東部中層遺物出土状況（東から）



S H191南西部中層遺物出土状況（南から）



S H191南西部上層遺物出土状況アップ（南から）



S H191北東部上層遺物出土状況アップ（南から）



S H191北東部上層遺物出土状況アップ（北から）



S H191東部上層石器出土状況（南から）



S H191中央部上層遺物出土状況アップ（南から）

写真図版12



SH191 炉内下層遺物出土状況（北から）



SH191 炉内上層・最上層遺物出土状況（北から）

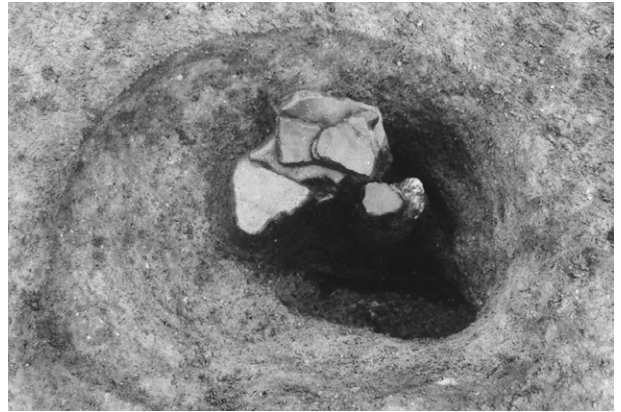

SH191 P 2 遺物出土状況（南東から）



SH193/303（北東から）



SH193/303 炉（S F 266）（北から）

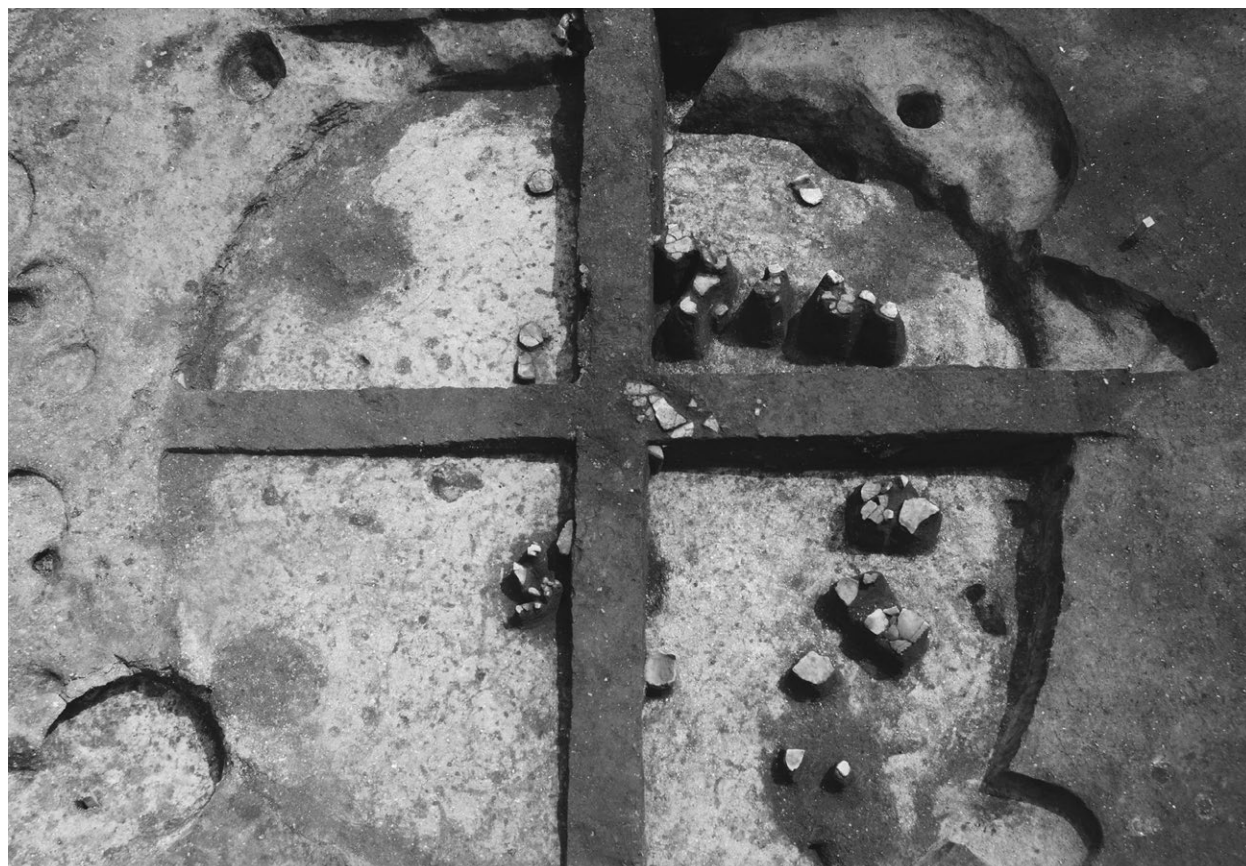

S H248遺物出土状況（北西から）



S H248（北西から）

写真図版14



S H248 P 2 土層 (東から)



S H248 炉土層 (北東から)



S H248 炉内上層遺物出土状況 (北から)



S H248 炉内下層遺物出土状況 (北から)



S H301 (北から)



S H301遺物出土状況（北から）



S H301石器出土状況（東から）



S H301土器埋設炉（S F 310）（南西から）



S H301土器埋設炉内土器片出土状況（南から）

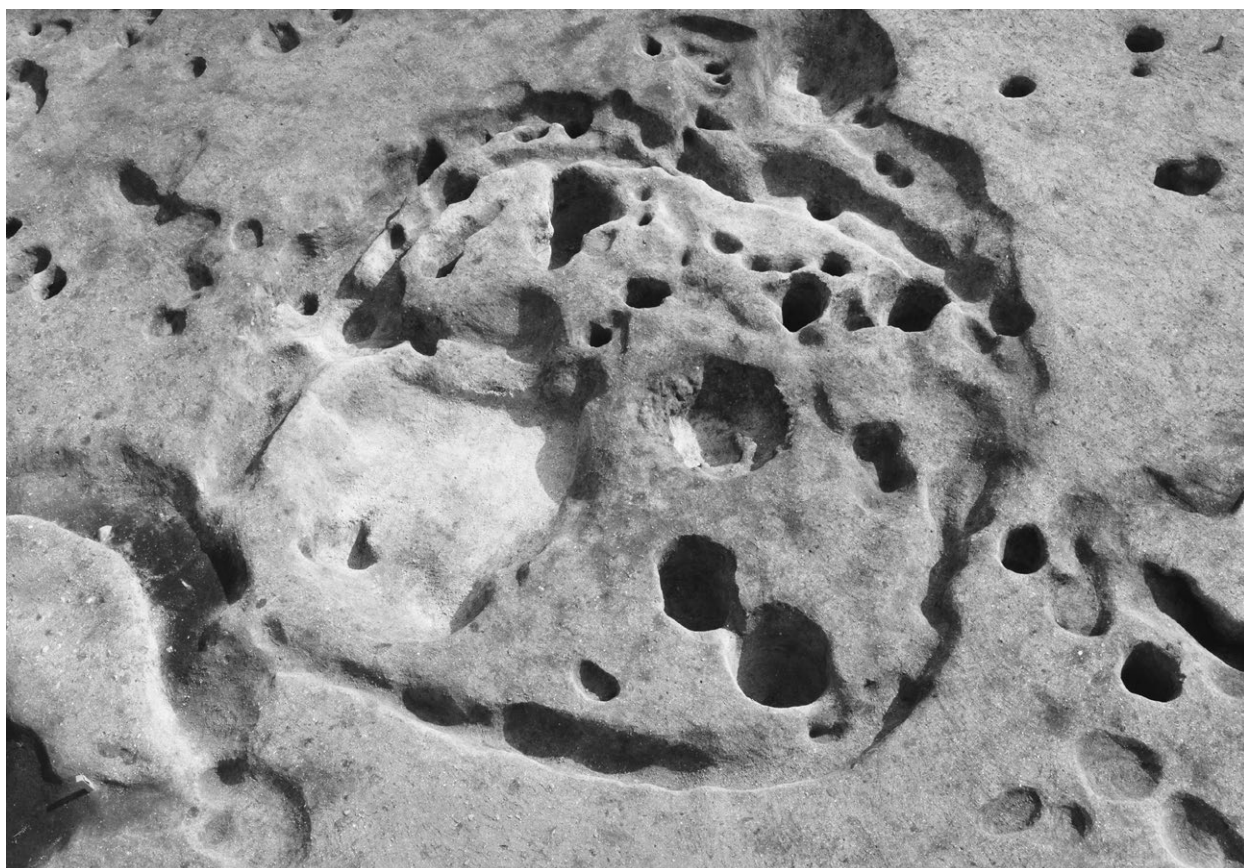

S H335（西から）

写真図版16



S H335検出状況（北西から）



S H335炉土層（北から）



S H344P 1 土層（東から）

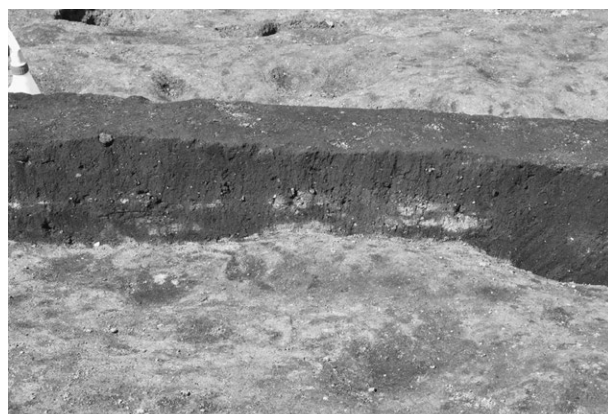

S H355東半土層（南から）

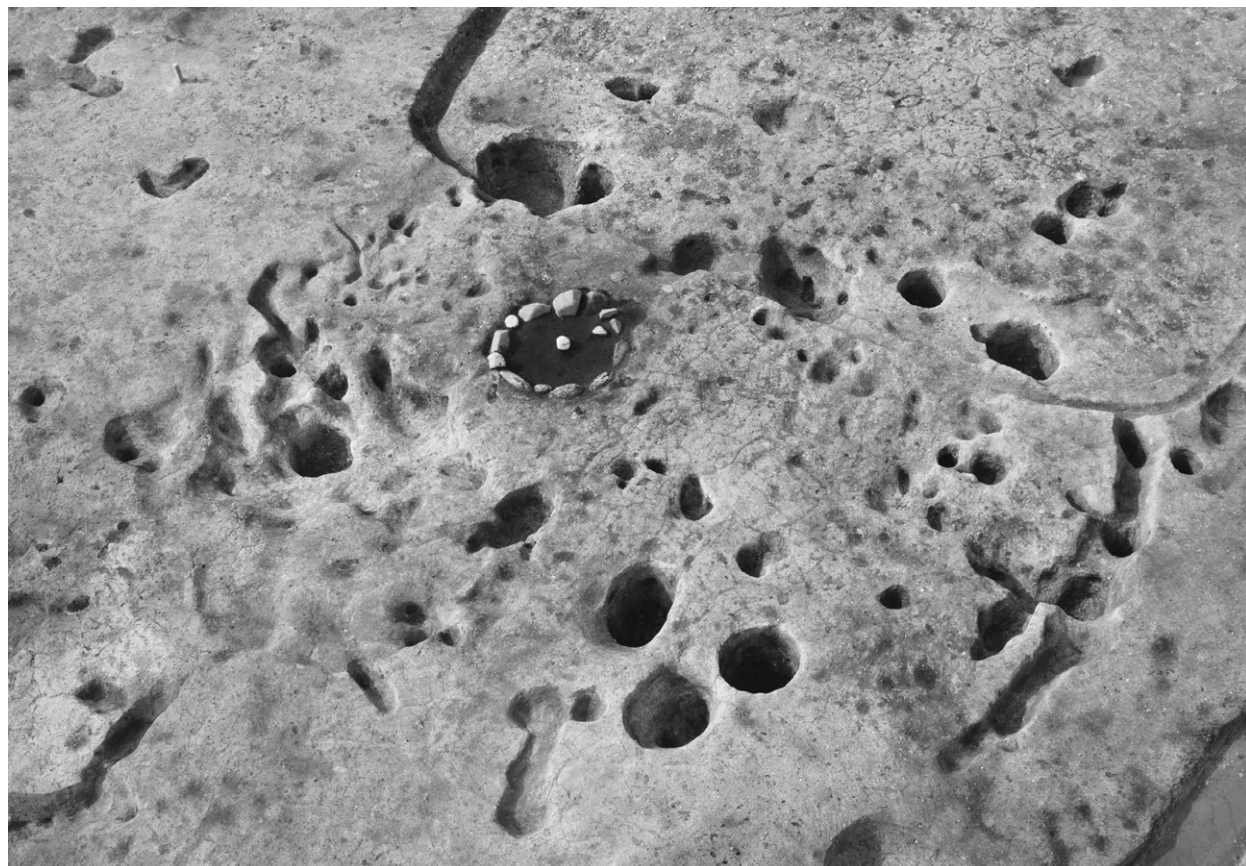

S H355（南東から）



S H355石囲炉上面礫検出状況（南から）



S H355石囲炉調査風景（東から）



S H355石囲炉石材除去状況（南東から）



S H355埋設土器（北から）

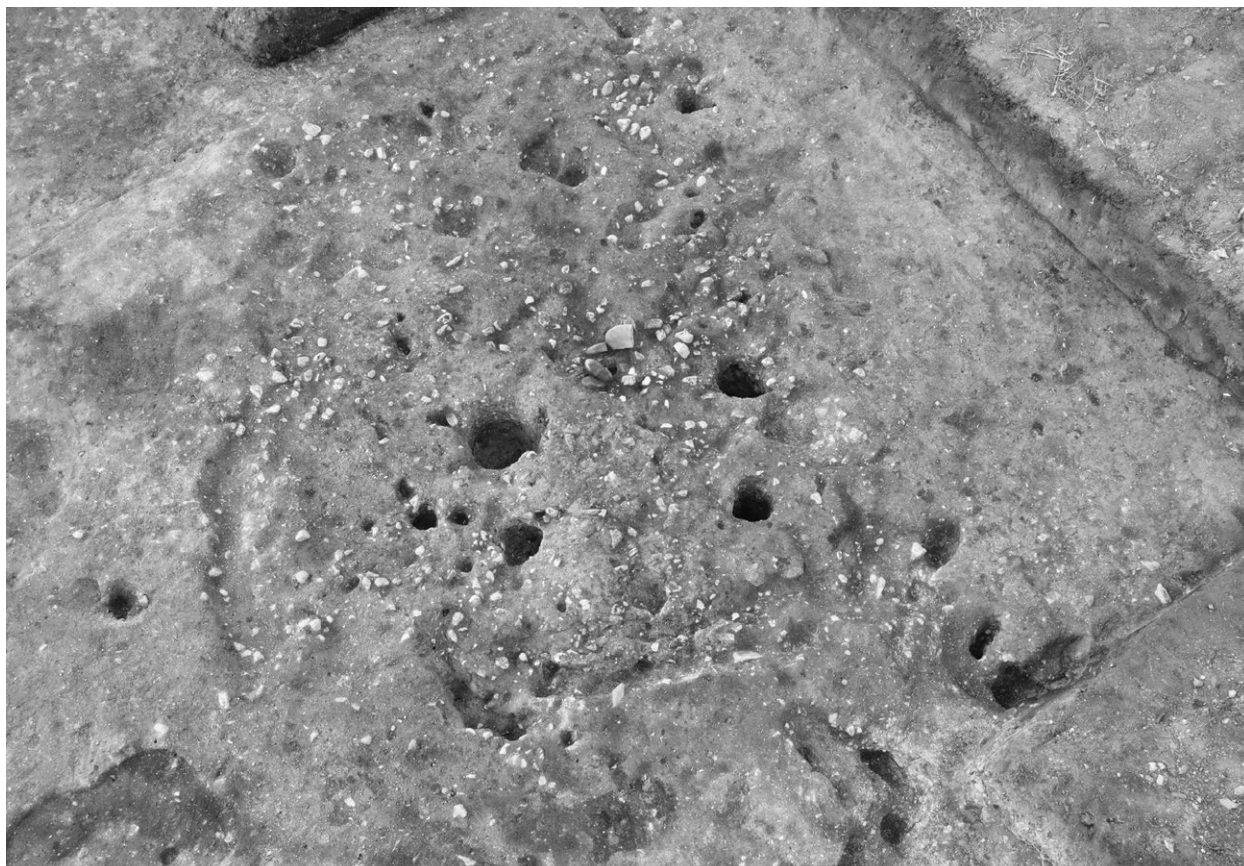

S H360（東から）

写真図版18



S H360石囲炉（南から）



S H360遺物出土状況（北から）



S B276調査風景（東から）



S B276（東から）



S B276P 1 (SK274) 土層 (北東から)



S B276P 2 (SK275) 土層 (南から)



S B276P 4 柱痕検出状況 (南から)



S B276P 4 土層 (南から)



S B276P 5 土層 (南東から)



S B276P 8 北半土層 (東から)



S B276P 8 完掘状況 (北から)



S B276P 9 土層 (南から)

写真図版20



S B280 P 2 土層 (南から)



S B280 P 3 土層 (南から)



S B280 P 4 土層 (南から)



S B280 P 5 土層 (南から)



S B280 (西から)



S B285 (西から)



S B285 P 2 土層 (北東から)

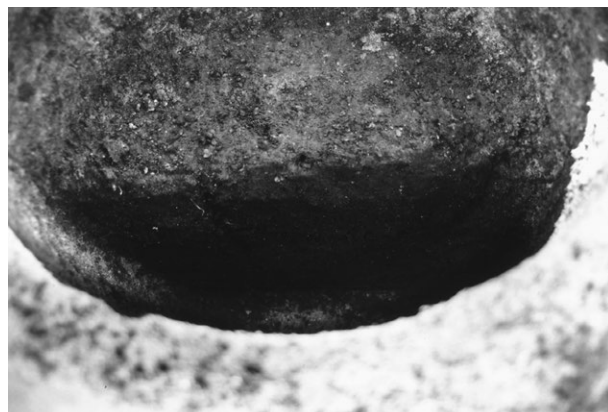

S B285 P 4 土層 (北東から)



S B285 P 5 土層 (南西から)



S B285 P 7 土層 (北東から)

写真図版22

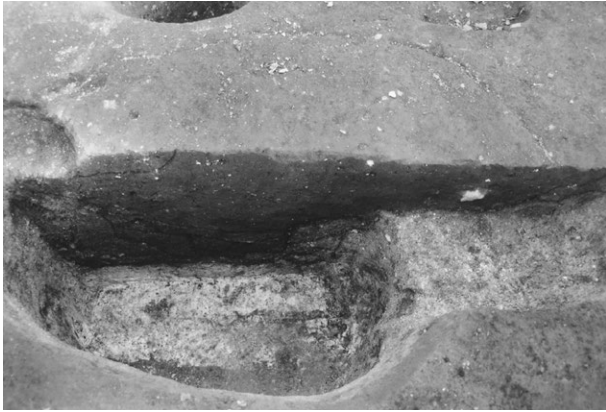

S B285 P 8 土層 (南西から)



S B285 P 10 土層 (東から)



C-E22Pit9 土層 (北東から)



S K242 遺物出土状況 (北から)



S B287 (北西から)



S B287 P 3 土層 (南から)



S B287 P 4 土層 (南西から)



S B287 P 5 土層 (南西から)



S K293 礫出土状況 (東から)

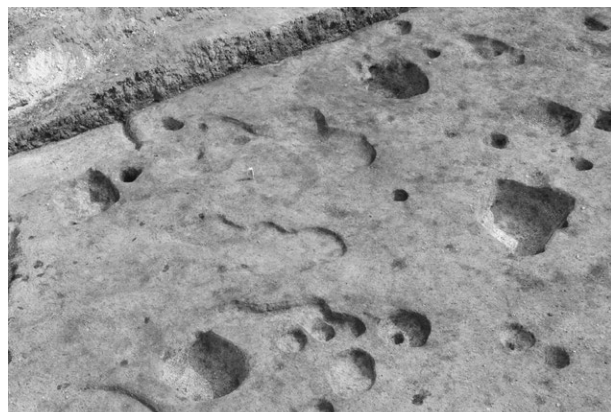

S B292 (第3次調査) (西から)



S B292 P 1 土層 (西から)



S B292 P 2 土層 (南東から)



S B292 P 3 土層 (東から)

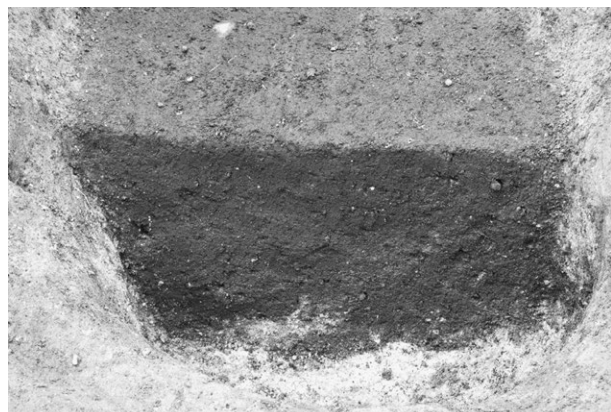

S B292 P 4 土層 (東から)



S B292 P 5 土層 (東から)

写真図版24

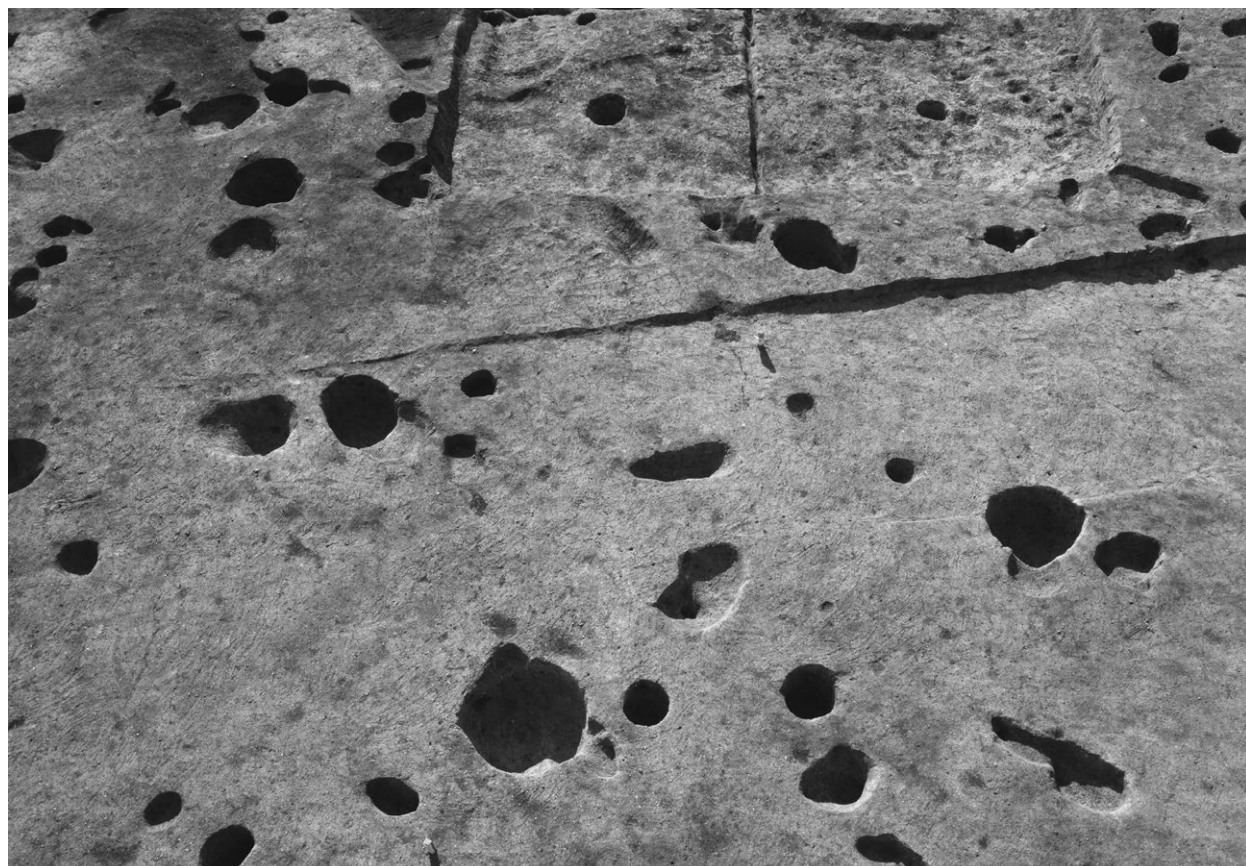

S B327 (東から)



S B361 (北から)



S B173/362 (第2次調査) (南東から)

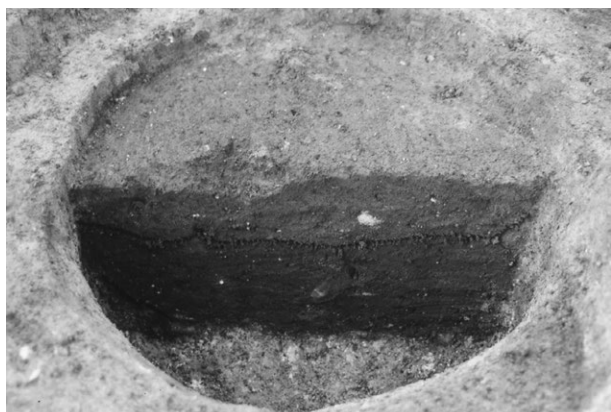

S B173/362 P 3 土層 (北東から)



S B173/362 P 1 (S K313) 完掘状況 (北から)

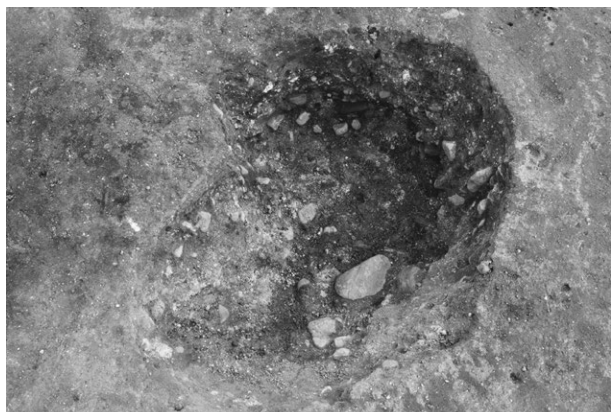

S B173/362 P 4 (S K314) 完掘状況 (北から)



S B173/362 P 5 (S K316) 完掘状況 (北から)



S X149 (北東から)

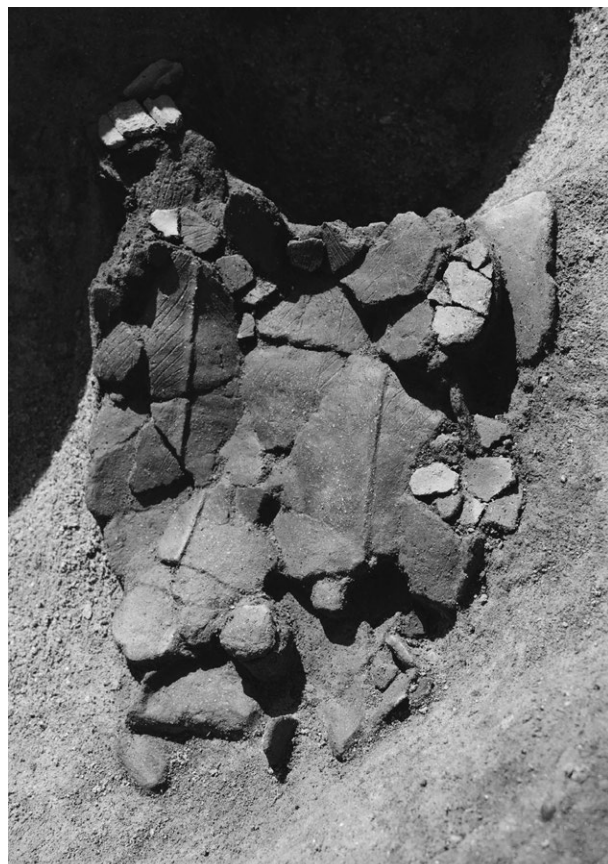

S X149遺物出土状況 (北東から)



S X149土層 (北から)

写真図版26

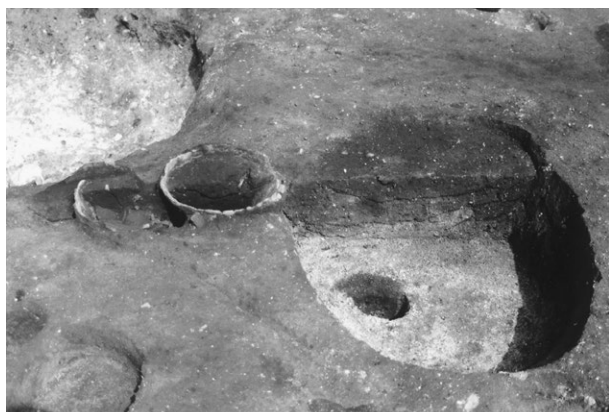

S X250・251掘削状況（南西から）



S X250（南西から）



S X250垂飾出土状況（東から）



S X250垂飾出土状況アップ（東から）

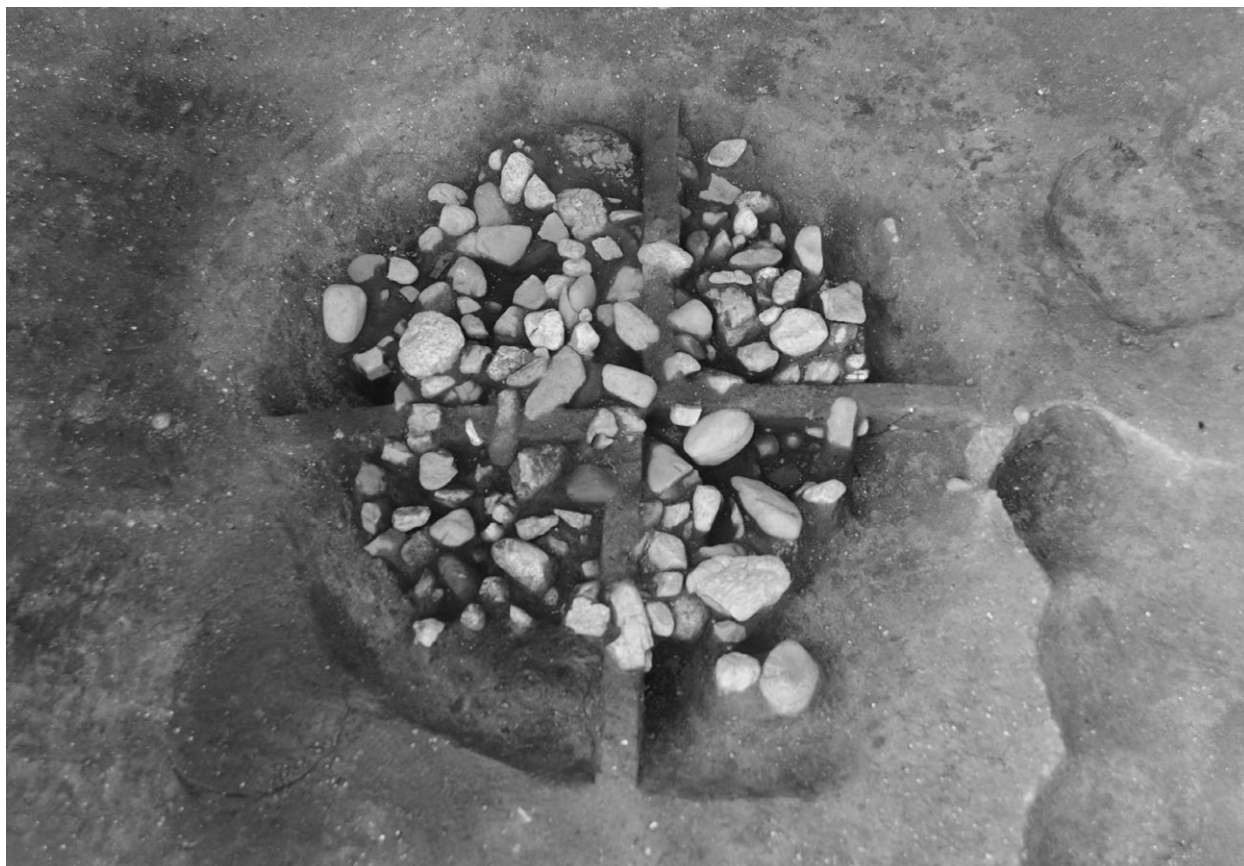

S F259（南から）



S F 259礫検出状況アップ (西から)



S F 259東半土層 (南から)



S F 259下層礫検出状況 (南から)



S F 278 (北から)



S K 138土層 (西から)

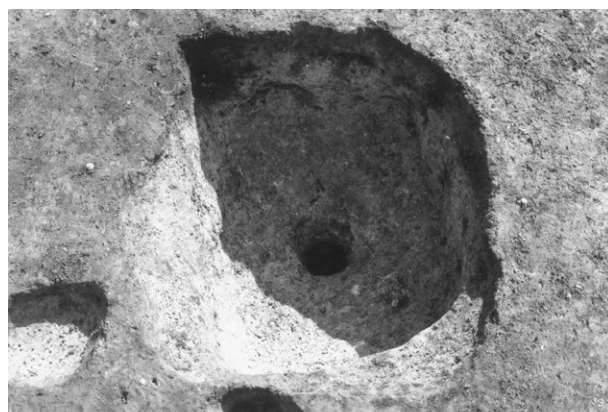

S K 192 (北西から)



S K 192西半土層 (南から)



S K 263土層 (西から)

写真図版28



S K284 (南西から)



S K311 (北から)



S K311土層 (南東から)



S K315 (北から)

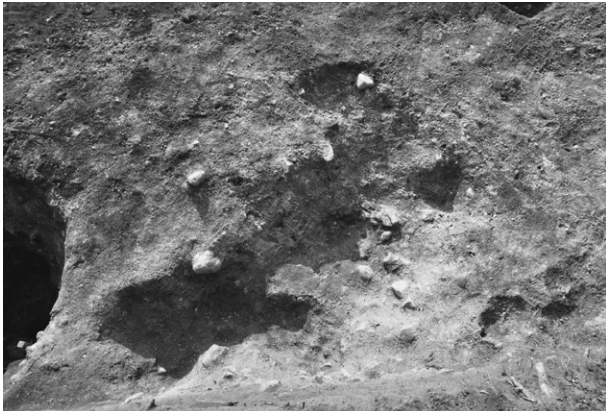

S K341 (北から)

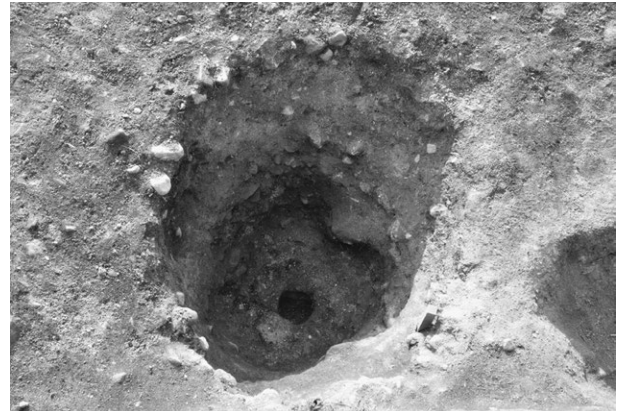

S K342 (北から)



S K358 (北から)

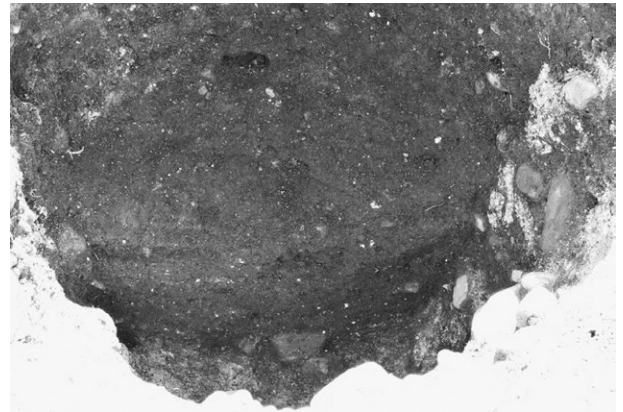

S K358土層 (南から)



S H142 (南から)



S H205貯蔵穴土層 (南から)



S H205遺物出土状況 (北西から)



S H205南部遺物出土状況アップ (北西から)



S H166・205 (北東から)

写真図版30



S H169/324・183・198 (西から)



S H169/324遺物出土状況① (東から)



S H169/324遺物出土状況② (東から)



S H175 (北東から)

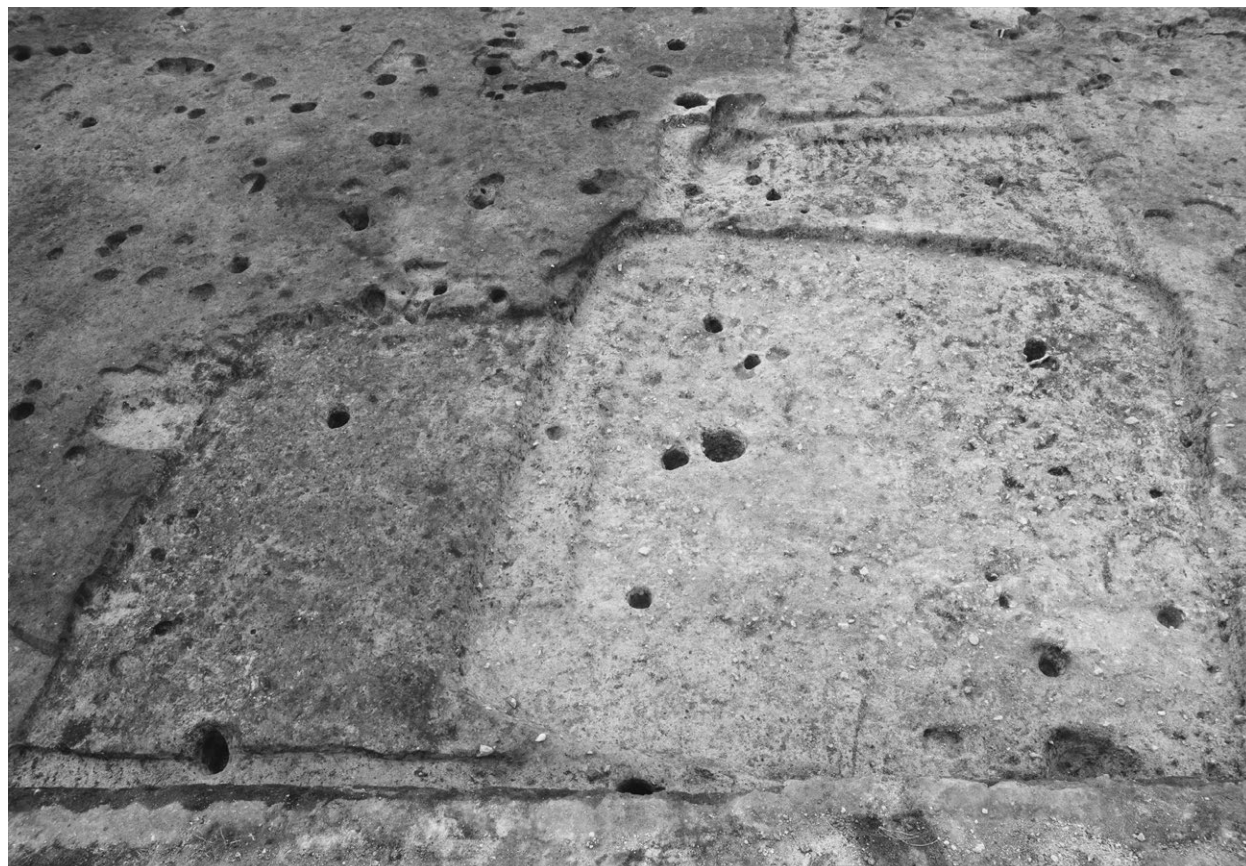

S H169/324・198・323 (南から)



S H176 (南から)



S H176炉土層 (南から)



S H176貯蔵穴土層 (西から)



S H177貯蔵穴土層 (南西から)



S H177完掘状況 (南東から)

写真図版32



S H177 (南西から)



S H177遺物出土状況 (東から)



S H178 (第3次調査) (北西から)

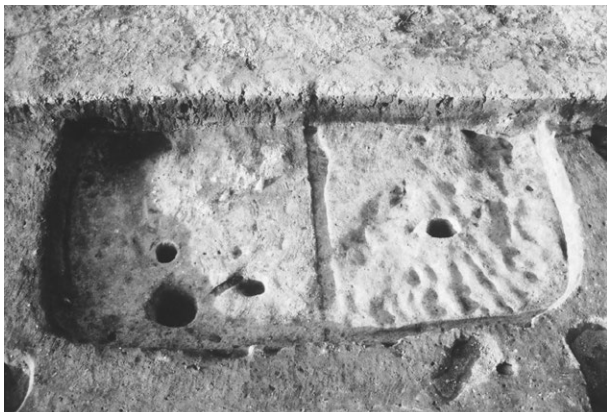

S H178完掘状況 (第2次調査) (南から)



S H178貯蔵穴土層 (南西から)



S H183 (第3次調査) (北から)



S H183貯蔵穴土層 (南から)



S H183・188重複部土層 (南から)



S H187遺物出土状況 (南から)



S H188・190 (第3次調査) (東から)

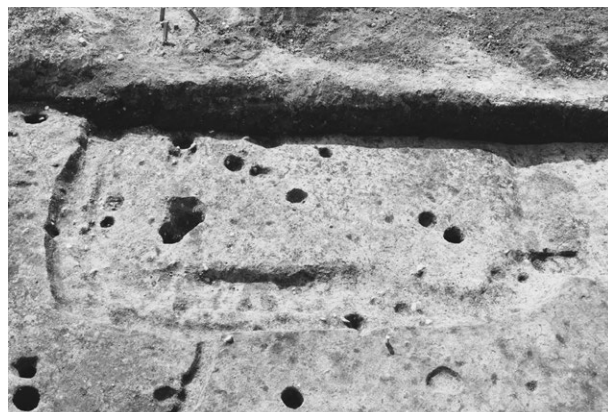

S H188 (第3次調査) (北西から)



S H188貯蔵穴土層 (南西から)



S H188遺物出土状況 (南から)

写真図版34



S H187・188・189 (東から)

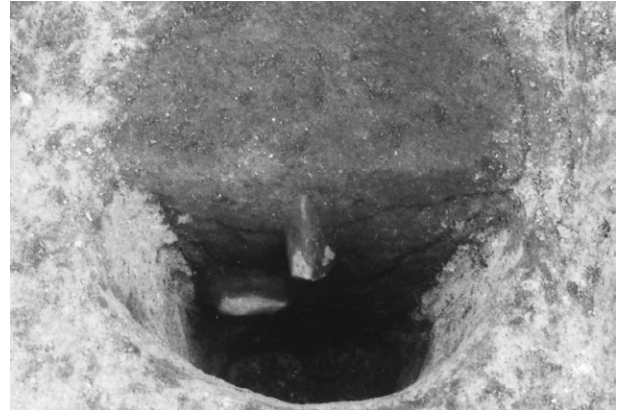

S H189貯蔵穴土層 (南西から)



S H190遺物出土状況 (東から)



S H190 (第2次調査) (南東から)



S H198貯蔵穴遺物出土状況（東から）



S H201完掘状況（南西から）



S H201 P 3 土層（北東から）



S H201 P 4 土層（北西から）



S H201（南西から）

写真図版36

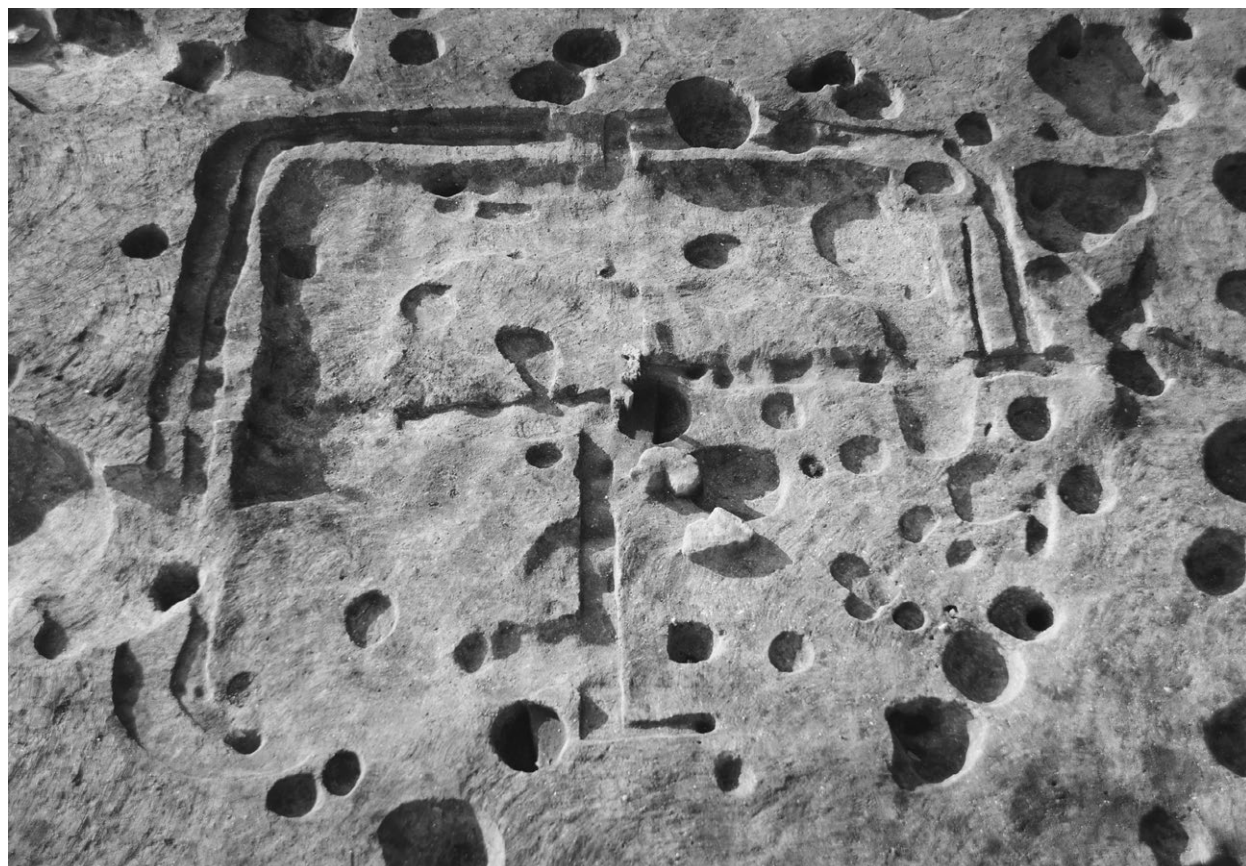

S H202完掘状況（南東から）



S H204（南西から）



S H204完掘状況（南東から）



S H204南西壁際溝内遺物出土状況（南西から）



S H204南西部遺物出土状況（北西から）



S H204支柱穴上面遺物出土状況（南から）



S H206貯蔵穴土層（南東から）



S H207西側貯蔵穴土層（南から）

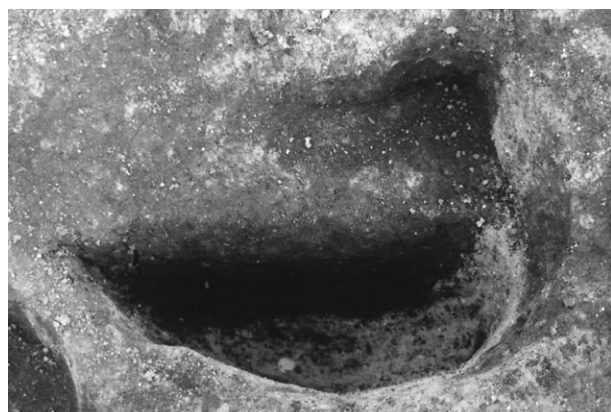

S H207中央貯蔵穴土層（南から）



S H207西隅遺物出土状況（北西から）

写真図版38



S H207・209・211・213・214・240ほか（北から）



S H209・210・213・215・216・238ほか（南西から）



S H208貯蔵穴土層（南から）



S H209貯蔵穴土層（南から）



S H209貯蔵穴西側遺物出土状況（西から）



S H209貯蔵穴北側遺物出土状況（西から）

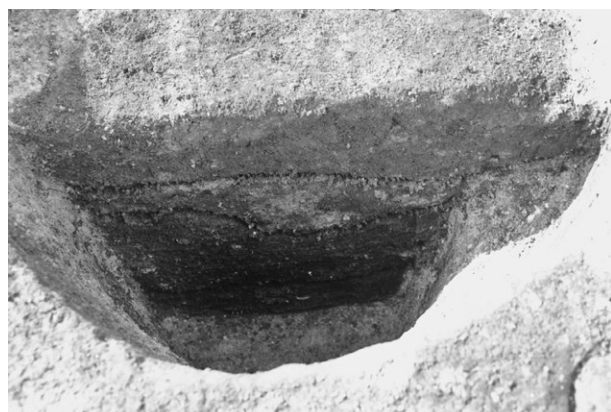

S H211貯蔵穴土層（西から）



S H214東部壁柱穴（北から）



S H214南東壁付近貯蔵穴土層（南東から）



S H214南隅貯蔵穴土層（北から）

写真図版40



SH216 (北西から)



SH218 (西から)



S H218貯蔵穴土層（東から）

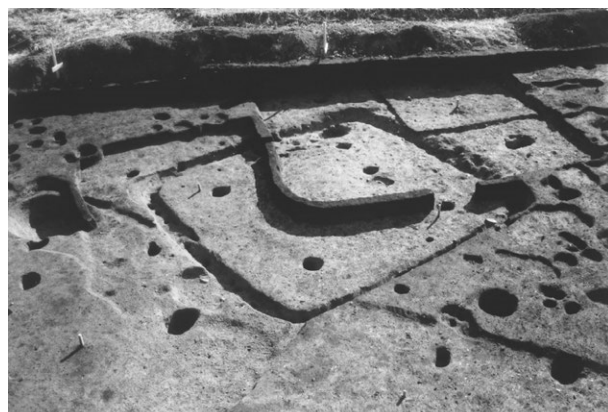

S H219・221・233（北から）



S H219貯蔵穴土層（南西から）



S H219遺物出土状況（南東から）

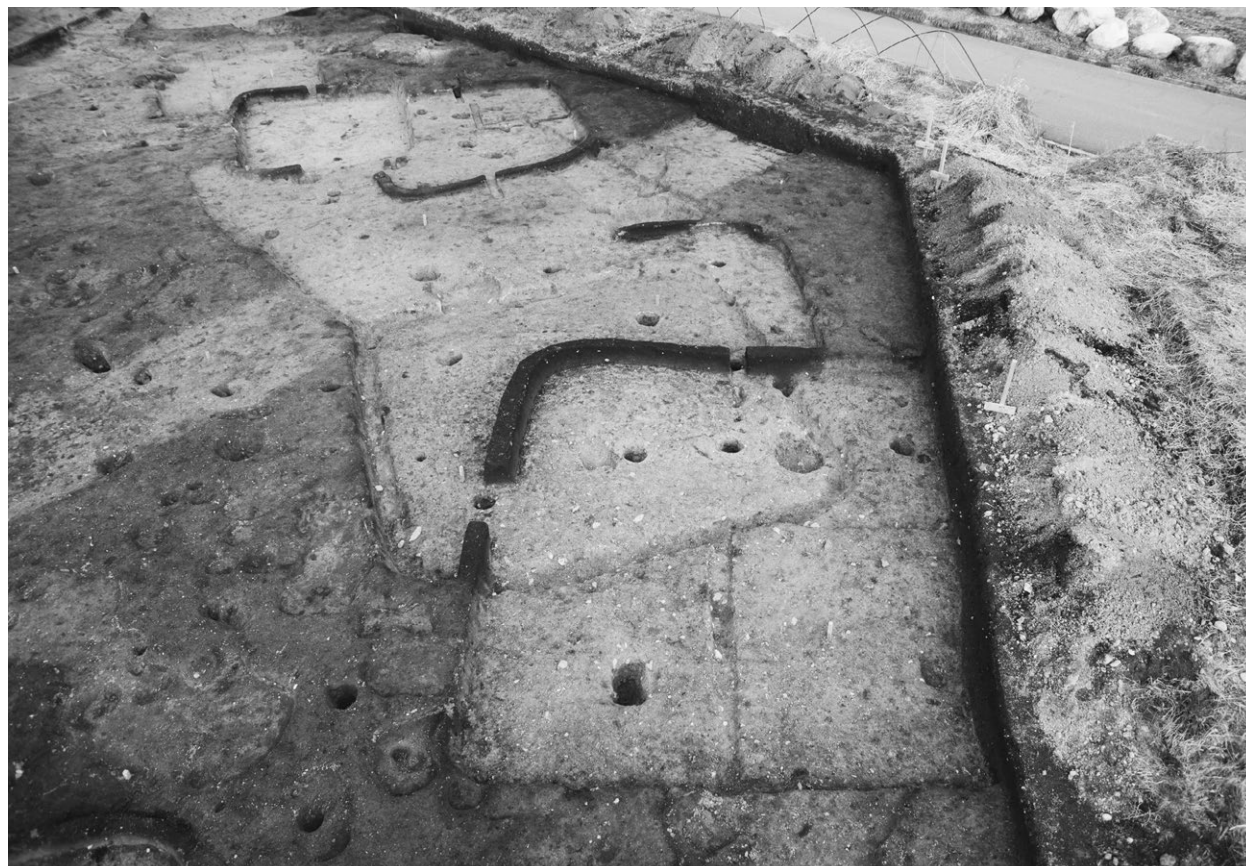

S H218・219・221・233ほか（南西から）

写真図版42

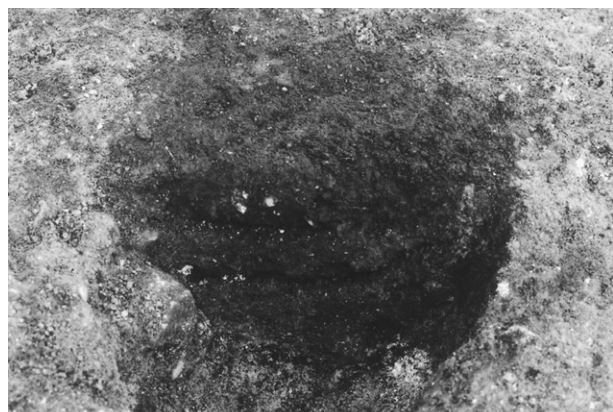

S H221貯蔵穴土層（南西から）



S H221西隅遺物出土状況（東から）



S H221南西部遺物出土状況（東から）



S H222遺物出土状況（北西から）

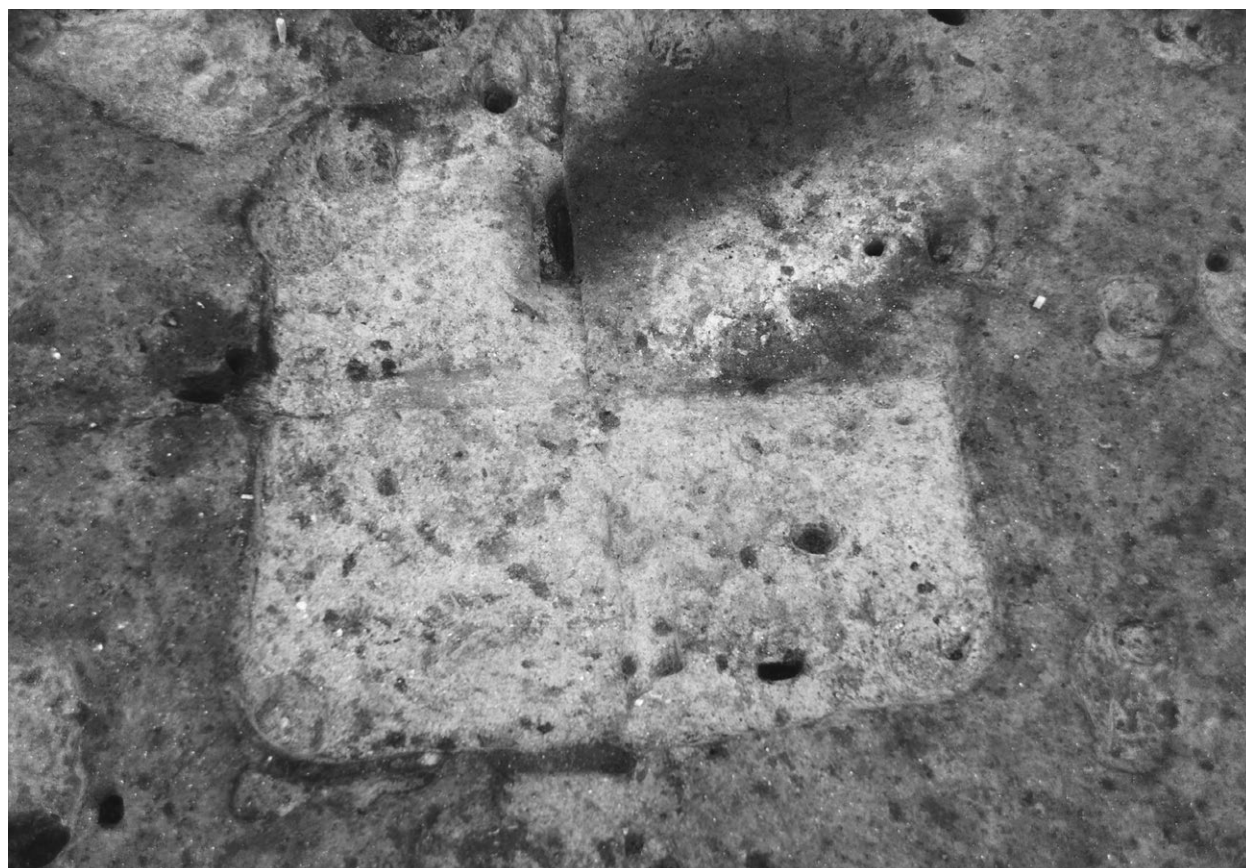

S H222（南東から）



S H223完掘状況（北東から）



S H230（南西から）

写真図版44



S H212・230 (南西から)



S H230貯蔵穴土層 (北東から)



S H238貯蔵穴土層 (東から)



S H243北半土層 (東から)

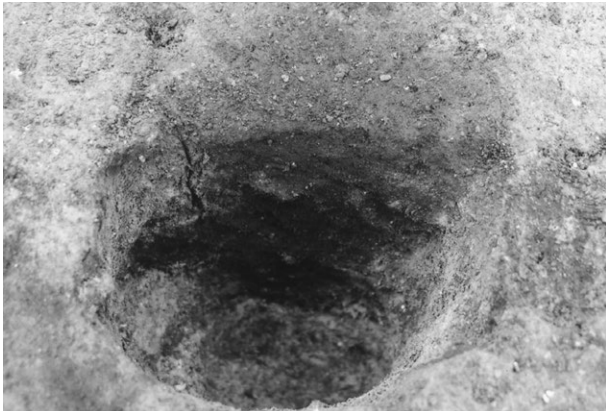

S H243P 3土層 (南西から)

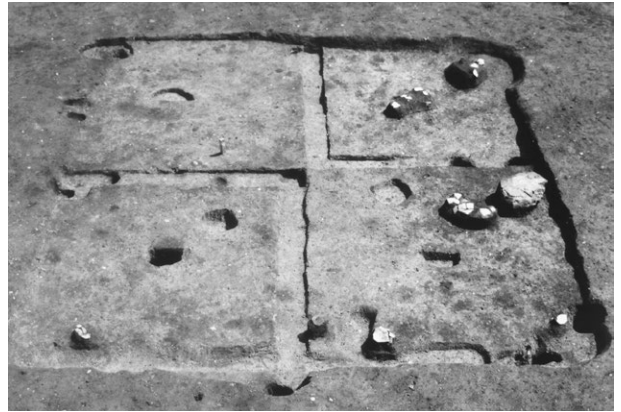

S H243遺物出土状況 (南西から)



S H243鉄鏃出土状況 (南西から)



S H243粘土塊出土状況 (南から)



S H243 (南西から)



S H243・244・245・246、S K192検出状況 (北西から)

写真図版46



S H243・244・245・246・299ほか（北西から）



S H244（南西から）



S H244完掘状況 (南西から)



S H244P 2根固め土層 (北西から)

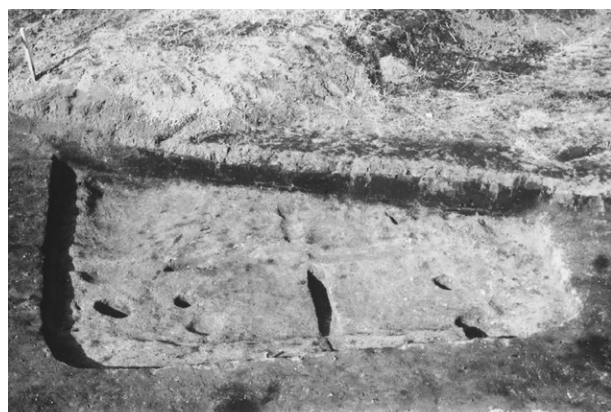

S H245完掘状況 (第2次調査) (南東から)



S H245 (第3次調査) (南から)

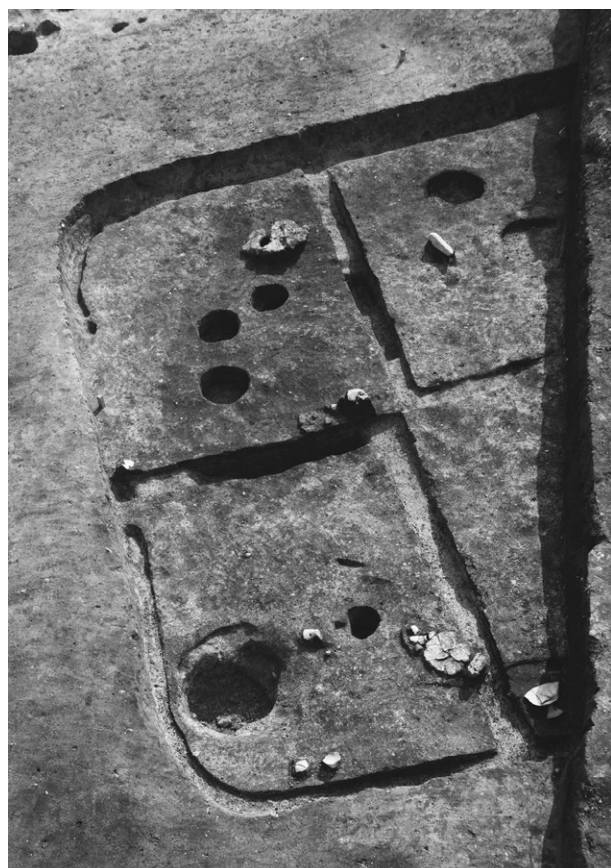

S H245 (第2次調査) (東から)

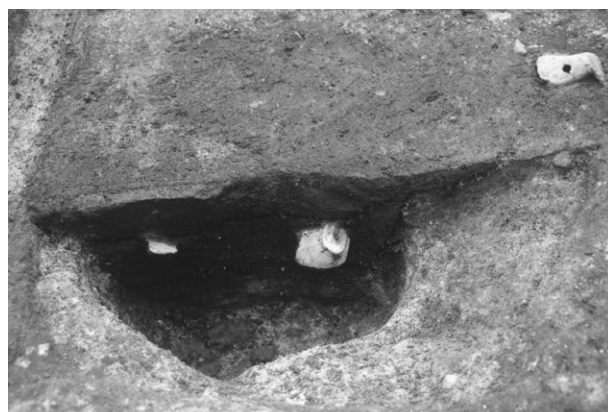

S H245貯蔵穴土層 (北東から)



S H245北東壁沿い遺物出土状況 (東から)

写真図版48



S H246 P 2 (北東から)

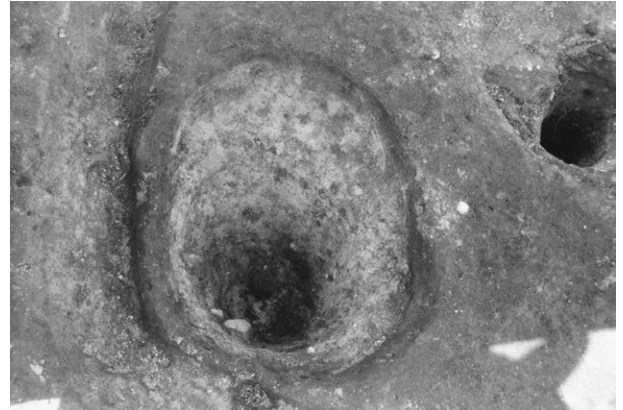

S H246貯蔵穴 (北東から)



S H246貯蔵穴土層 (北東から)

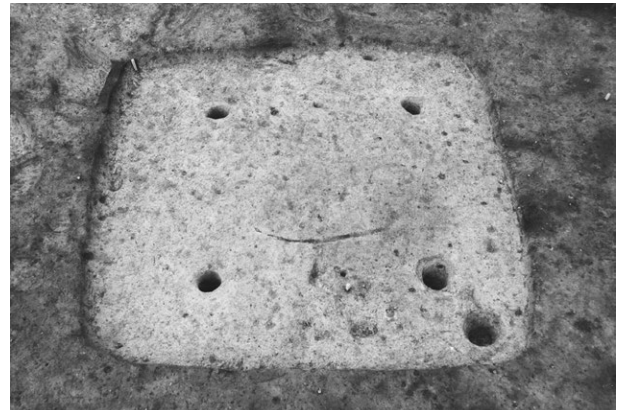

S H246完掘状況 (南東から)

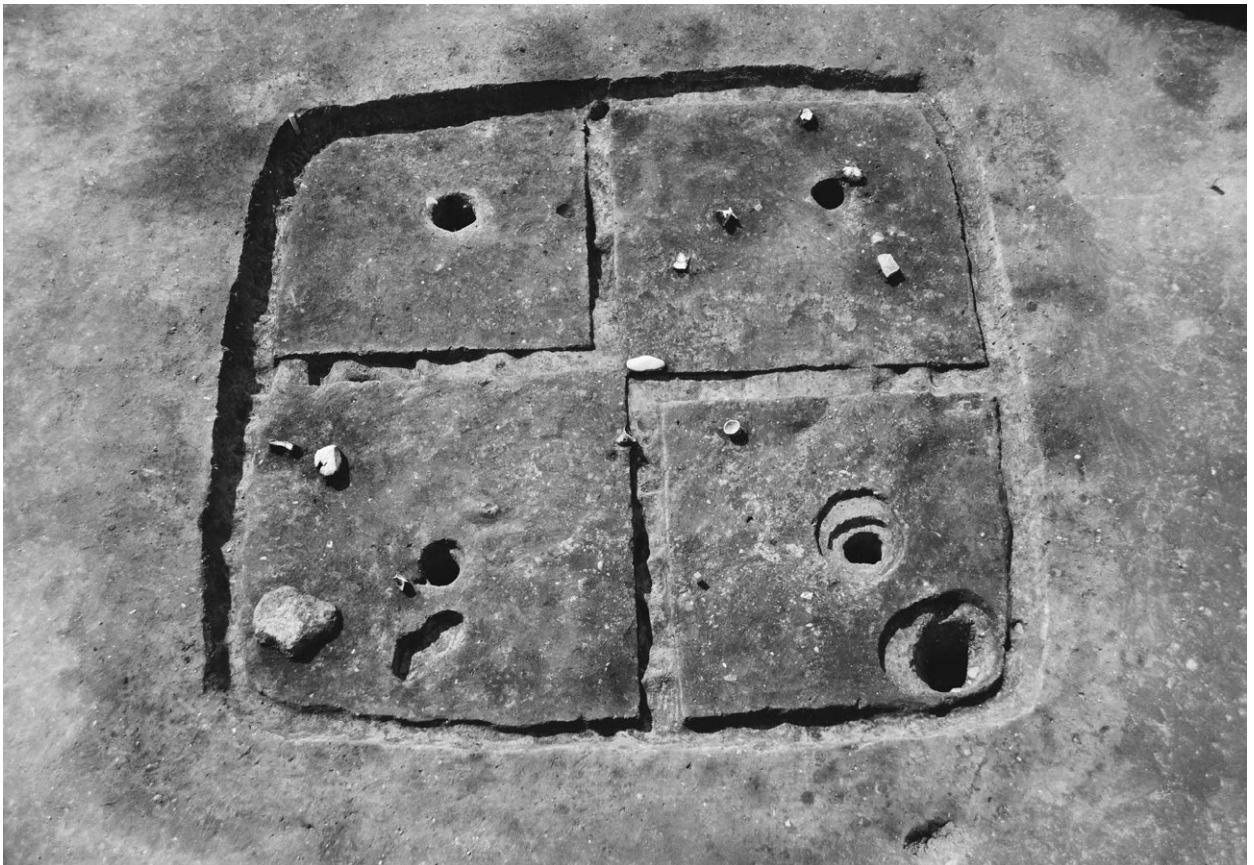

S H246 (南東から)



S H254 (南東から)



S H254完掘状況 (北東から)



S H254貯蔵穴北半土層 (北東から)



S H254南東壁沿い遺物出土状況 (南東から)



S H254南西部遺物出土状況 (南東から)

写真図版50



S H187・197・199・299ほか（西から）



S H299（南西から）



S H299貯蔵穴土層 (南東から)



S H305・306・337・338 (東から)

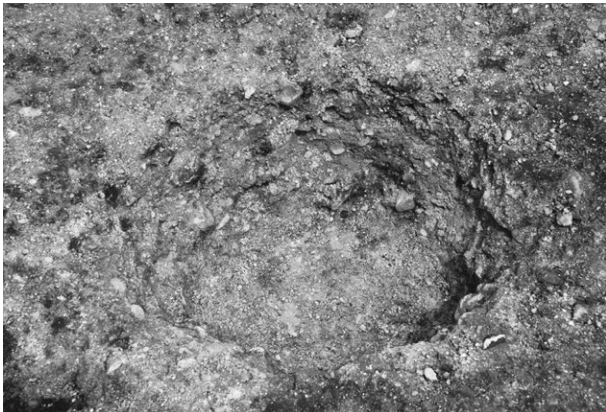

S H305南東隅貯蔵穴 (南から)



S H305南西隅貯蔵穴 (S K309) 土層 (南から)



S H305 (東から)

写真図版52



SH306 (東から)

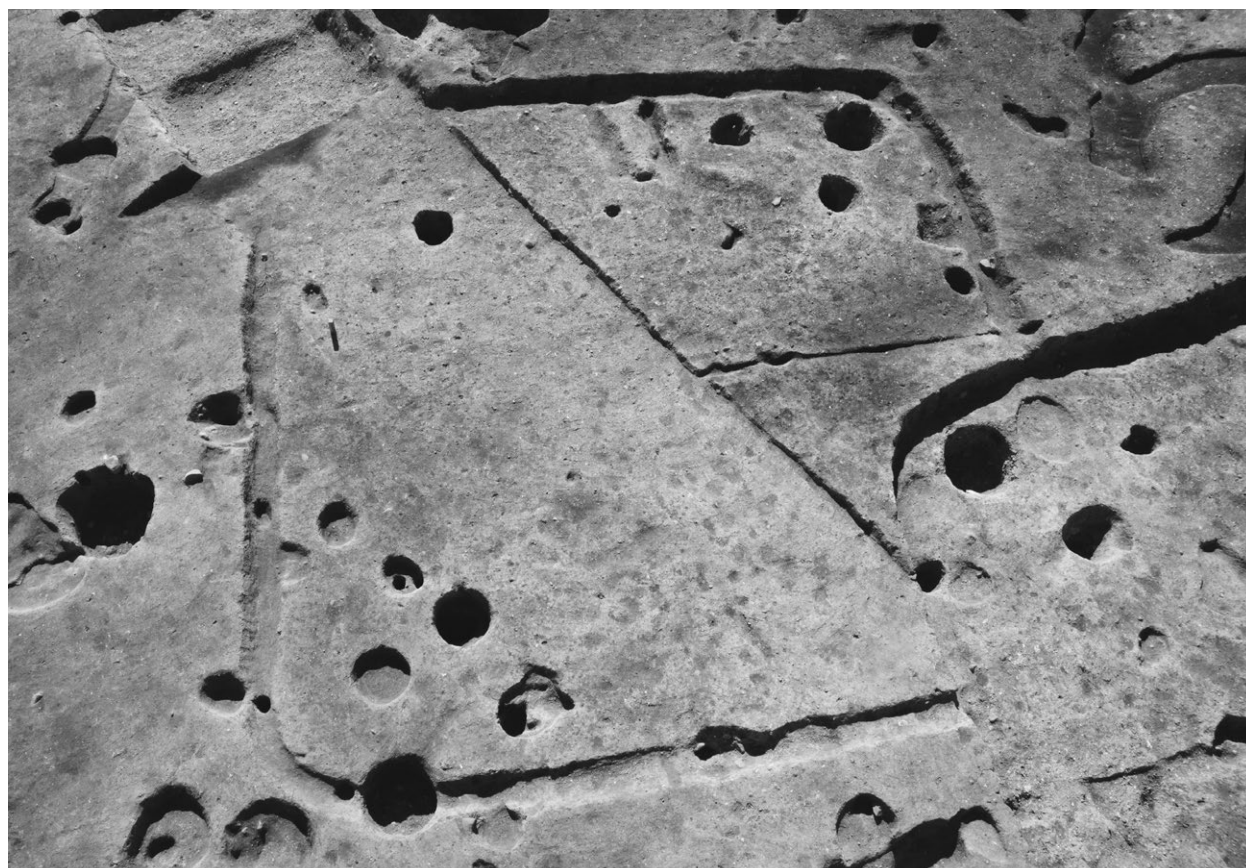

SH307 (北から)



S H307南壁付近土層（東から）



S H307貯蔵穴土層（南から）



S H319北壁付近土層（西から）



S H319南半土層（東から）



S H319（東から）

写真図版54



S H321 (北西から)

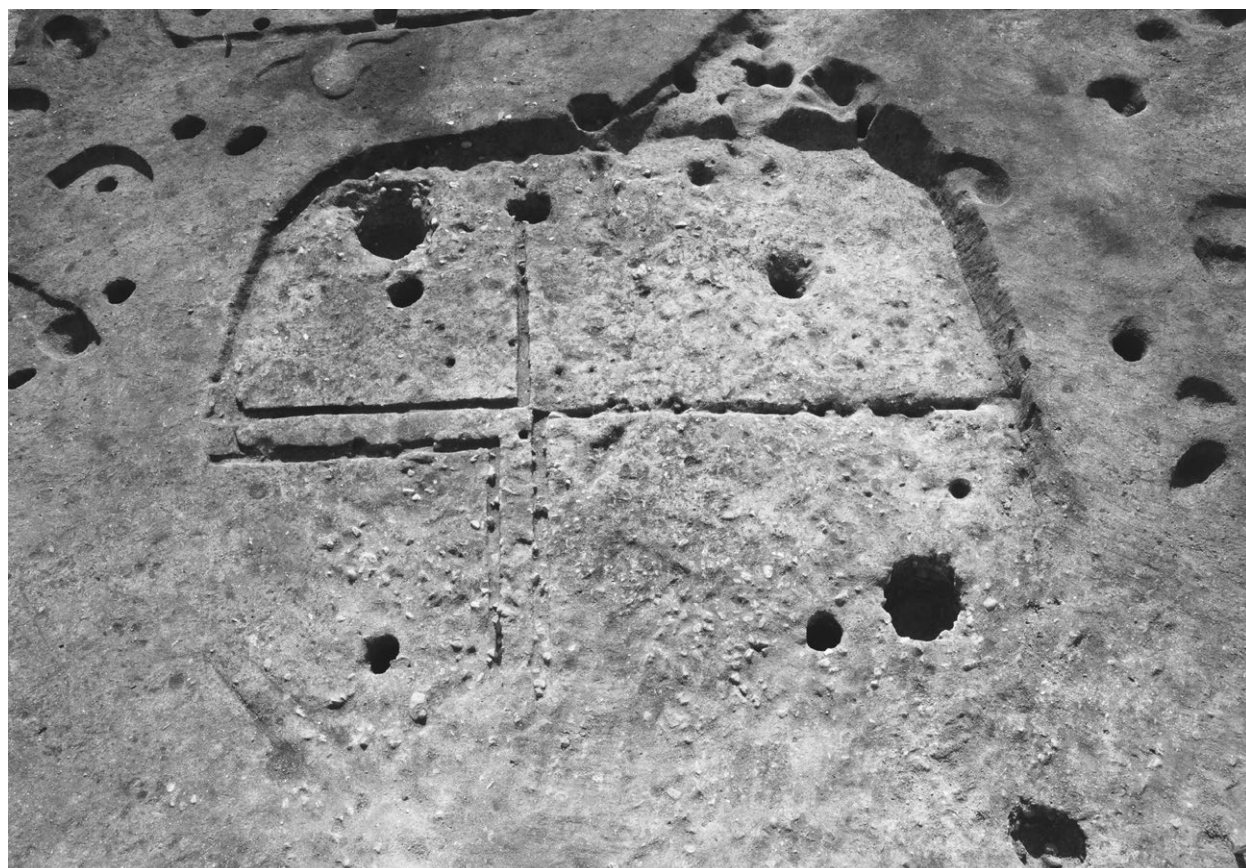

S H322 (北から)



S H331・332 (北西から)



S H331北東壁付近土層 (東から)

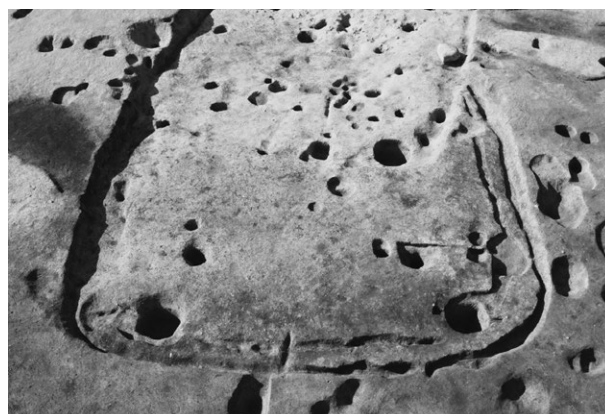

S H332 (東から)



S H332南東隅貯蔵穴土層 (南東から)



S H332北東隅貯蔵穴粘土塊検出状況 (東から)

写真図版56



S H337 (西から)



S H337南壁付近土層 (西から)

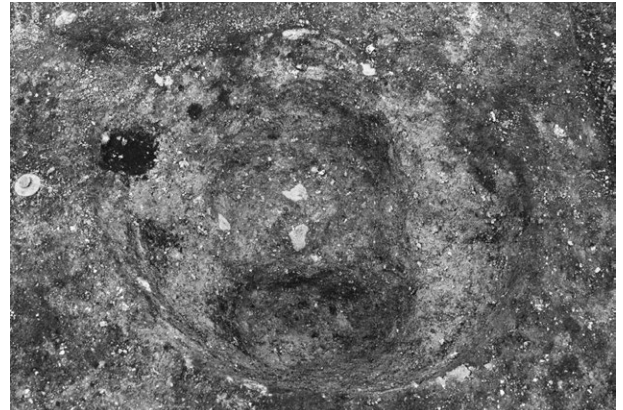

S H337東側貯蔵穴 (南から)



S H337東側貯蔵穴土層 (南から)



S H337西側貯蔵穴土層 (南から)



S H338南半土層（東から）



S H338西壁付近土層（北から）

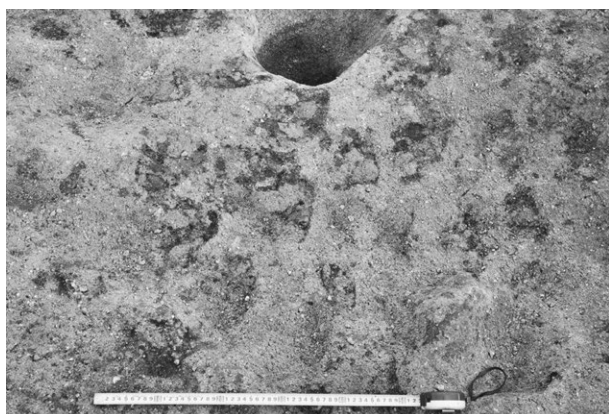

S H338掘削痕検出状況アップ（西から）



S H338北東隅付近掘削痕（北から）



S H337北半掘削痕（西から）

写真図版58

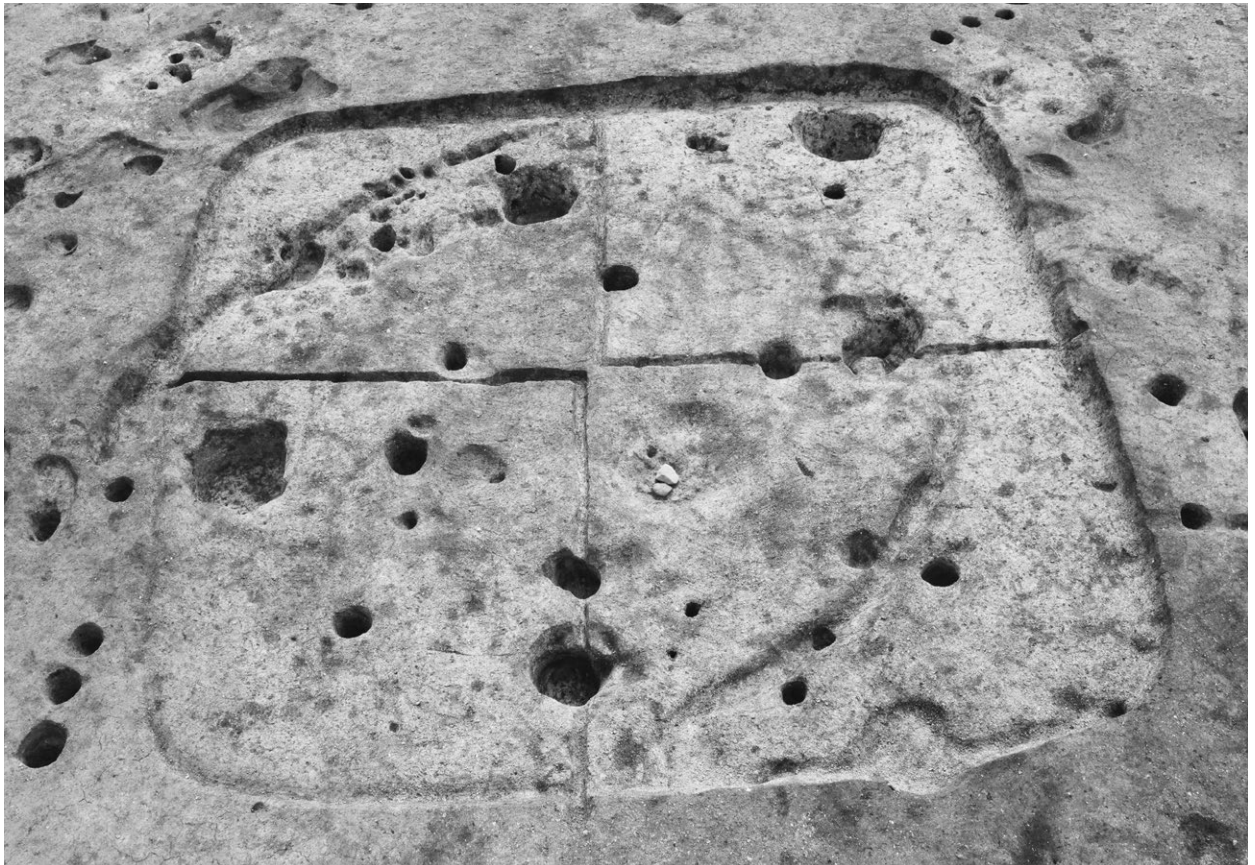

S H339・344 (北から)

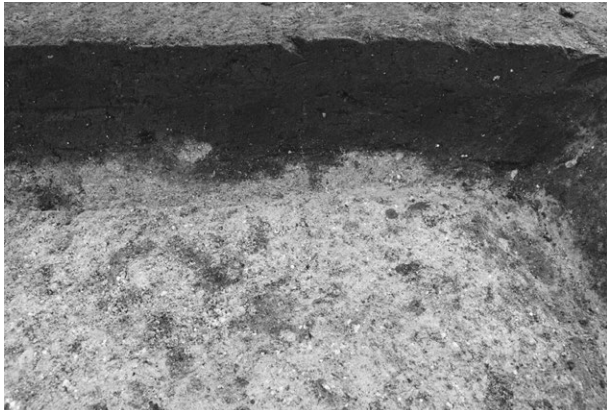

S H339南壁付近土層 (西から)

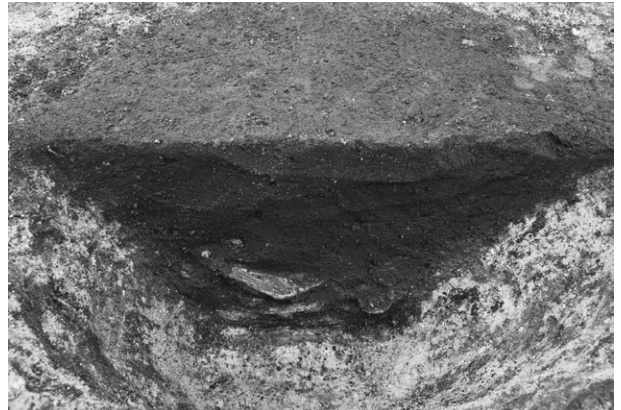

S H339貯蔵穴土層 (南から)



S H346北壁付近土層 (東から)



S H346貯蔵穴土層 (南から)



S H346 (北から)

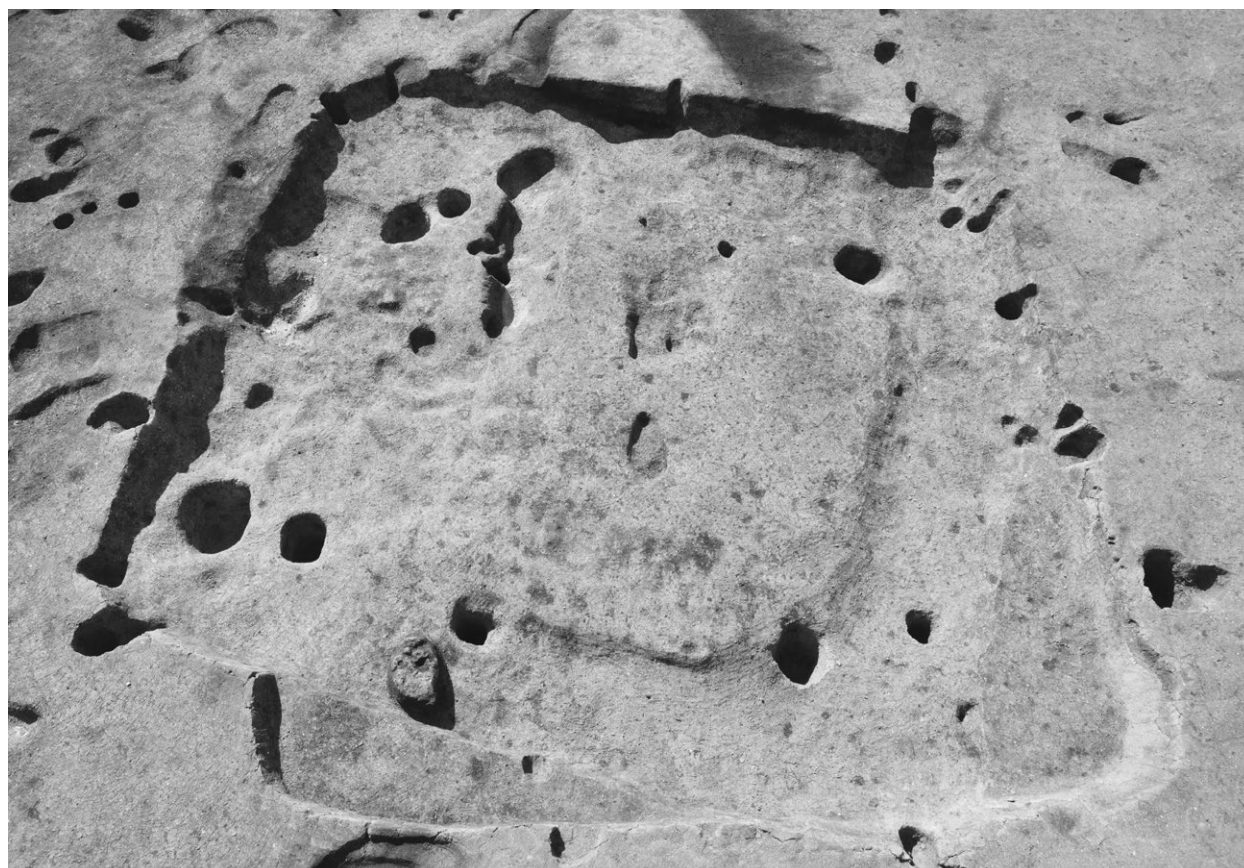

S H347・350 (北から)

写真図版60



S H349 (北から)

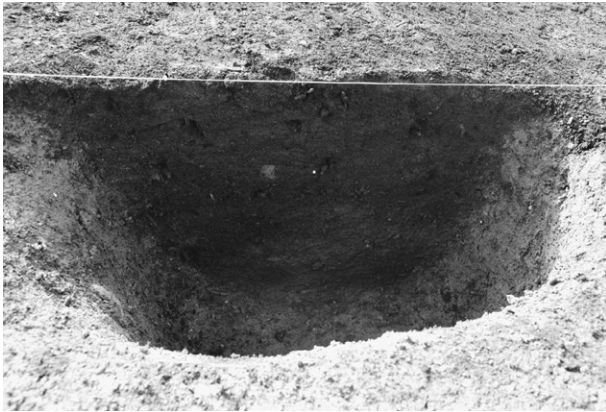

S H349貯蔵穴土層 (東から)



S H349北西部炭化材検出状況 (北西から)



S H353貯蔵穴土層 (南から)



S H353貯蔵穴 (南から)

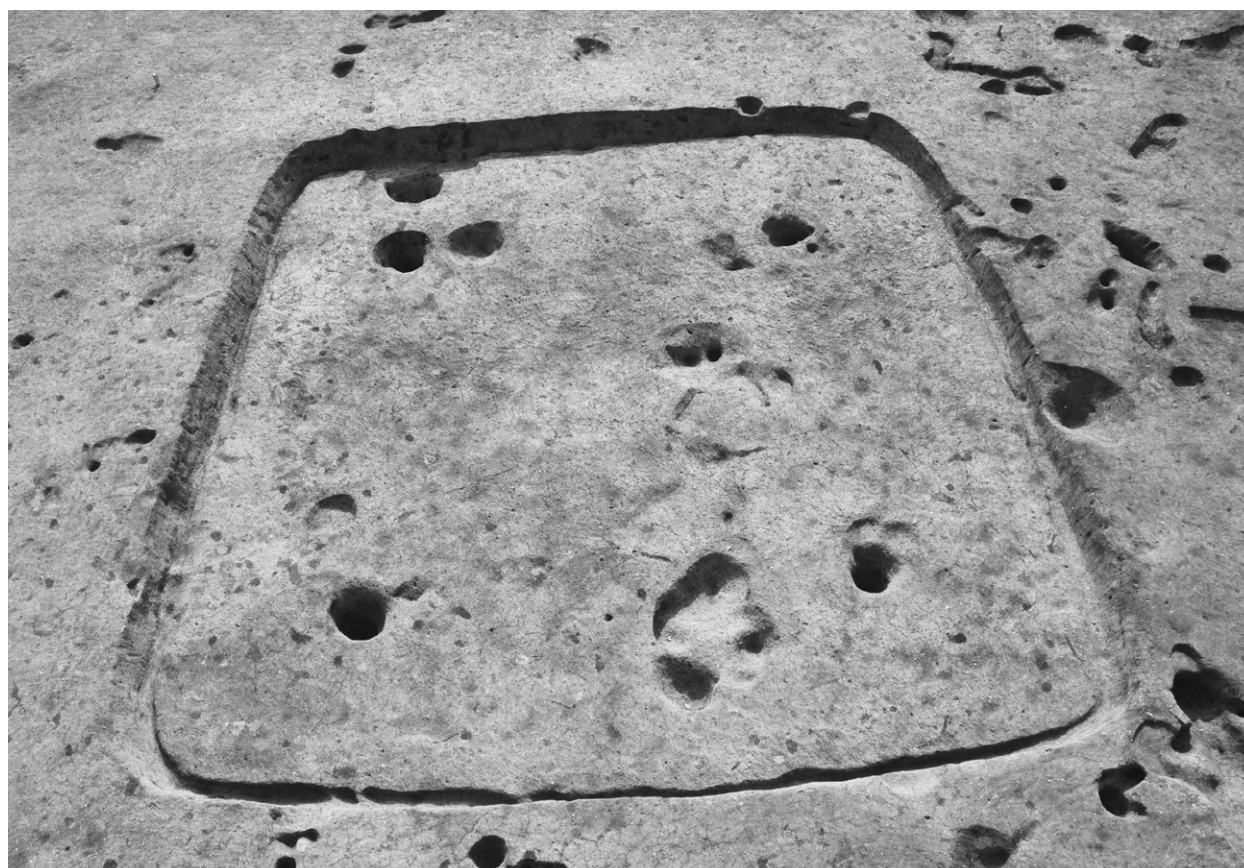

S H353 (北から)

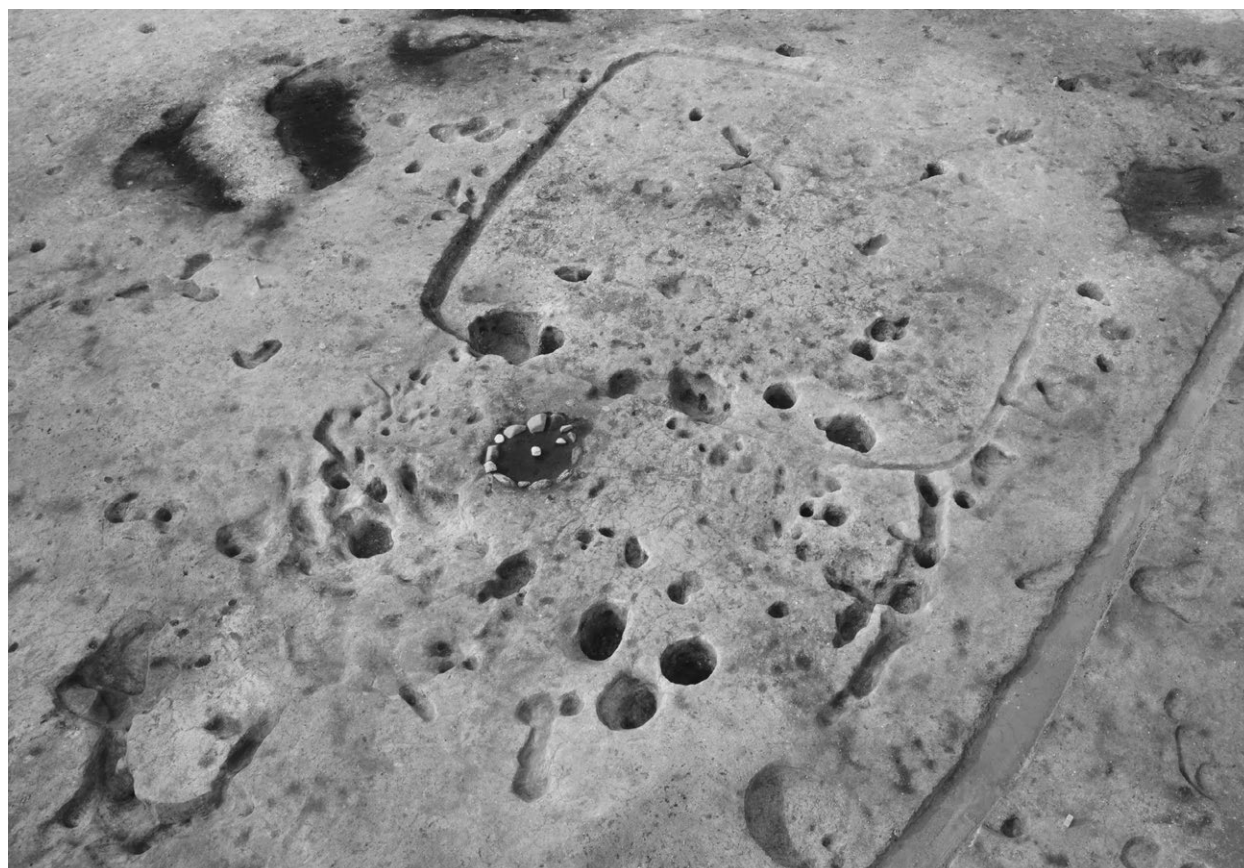

S H354・355 (南東から)

写真図版62



S H356 (南から)



S H356西半土層 (南から)



S H356貯蔵穴土層 (南から)



S H356南東部遺物出土状況 (東から)



S H357北半土層 (東から)



SH357 (西から)



SH359 (南から)

写真図版64



S B141 (南から)



S B152 (南西から)



S B160 (北西から)



S B161 (西から)

写真図版66



S B157 P 1 遺物出土状況 (南から)



S B164 P 7 土層 (北から)



S B164 P 9 土層 (南東から)



S B164 P 5 土層 (南西から)



S B164 (南東から)



S B260 (北から)



S B260検出状況 (北から)



S B260 P 7 土層 (西から)



S A237 (西から)



S K146土層 (東から)

写真図版68

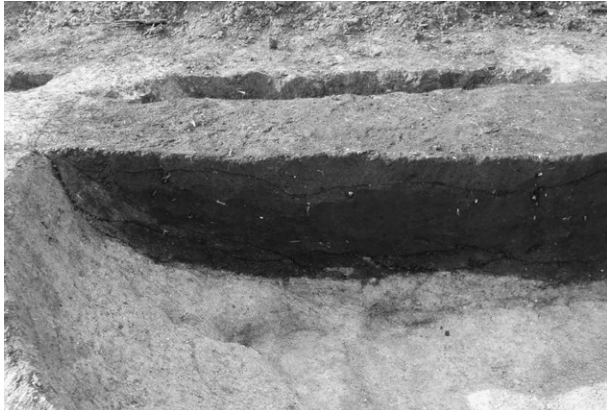

S K151北半土層（西から）



S K151南半土層（西から）



S K163土層（東から）



S K165土層（南から）

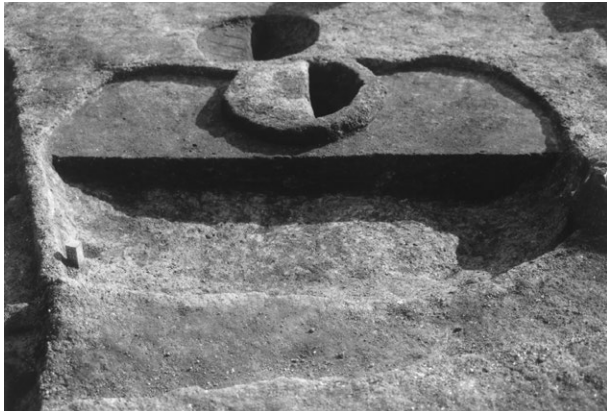

S K167土層（北西から）

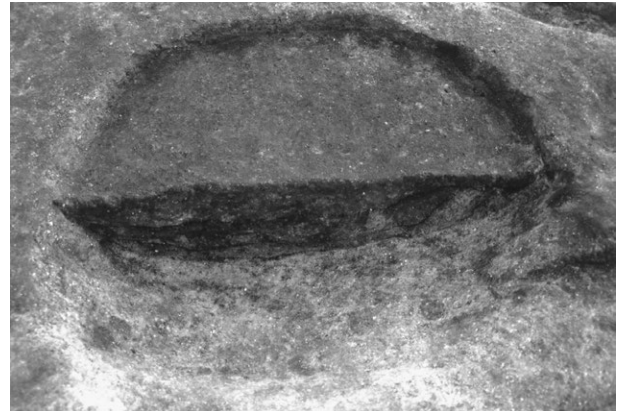

S K168土層（北西から）



S K180検出状況（北東から）



S K180上面遺物出土状況（北東から）

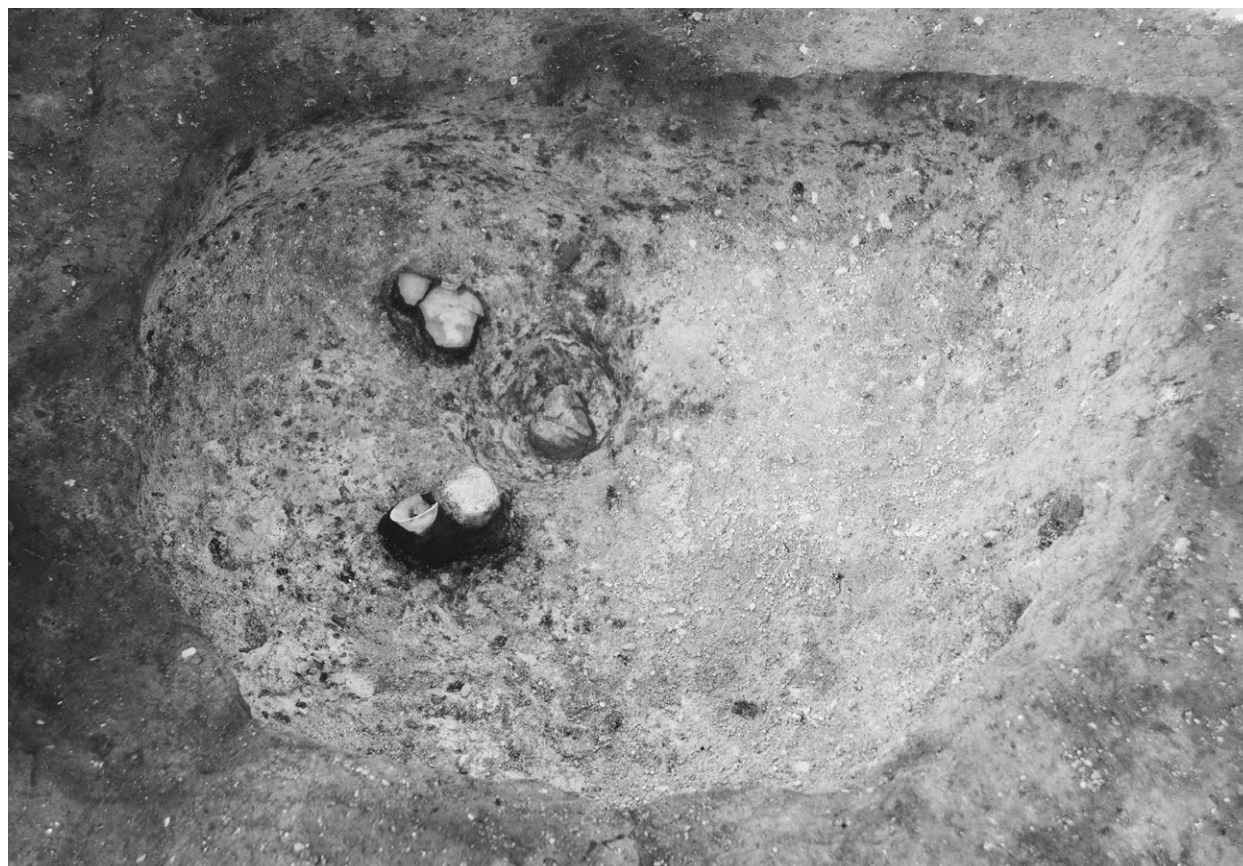

S K290 (南から)



S K290西半土層 (南から)



S K290北半土層 (東から)



S K294土層 (東から)



S K304 (南から)

写真図版70



S K312土層 (東から)

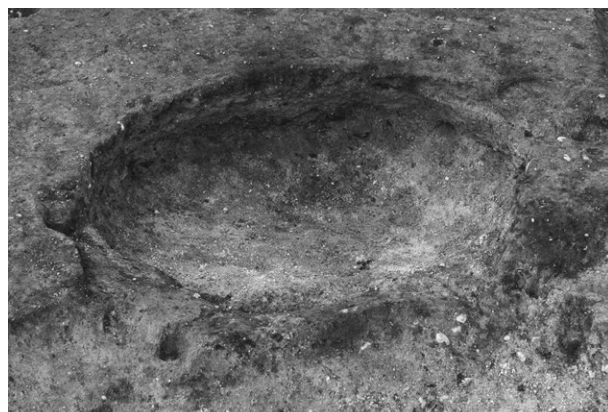

S K312 (東から)



S K318土層 (北から)



S K326土層 (南から)



S K328 (北から)



S K328東半土層（南から）



S K328遺物出土状況（北から）

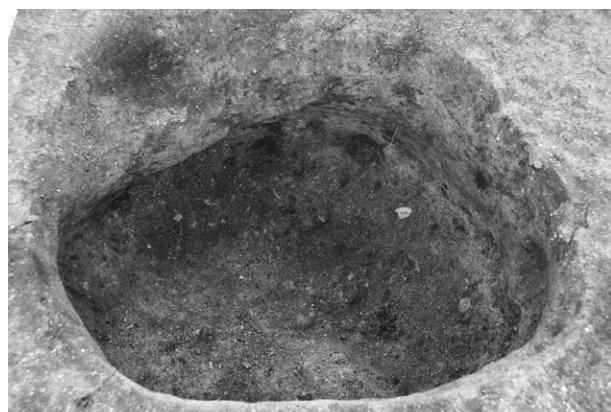

S K334（東から）



S K334土層（東から）



S K334上層遺物出土状況（東から）

写真図版72



S K334上層北部遺物出土状況アップ（東から）



S K334上層南部遺物出土状況アップ（南西から）



S K334上層西部遺物出土状況アップ（西から）



S K334下層遺物出土状況アップ（西から）



S K334下層遺物出土状況（東から）



S K348 (北西から)



S K348西半土層 (南から)



S K348南半土層 (南西から)



S K352遺物出土状況 (東から)



S H148 (南西から)



S H148遺物出土状況 (東から)



S H203カマド断ち割り土層 (東から)

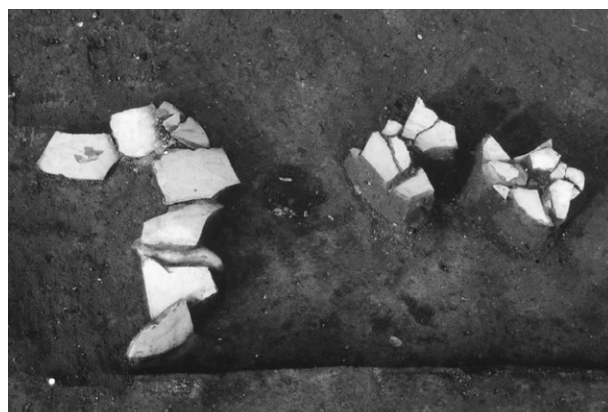

S H203遺物出土状況 (南から)

写真図版74



S H213ほか (南西から)



S H213貯蔵穴土層 (南東から)



S H213遺物出土状況 (西から)



S H215 (南西から)



S H215・216・217 (西から)



S H232 (北西から)



S H232完掘状況 (北西から)



S H232北東壁付近土層 (南東から)



S H232カマド (北西から)



S H232カマド遺物出土状況 (北西から)

写真図版76



S H253西半 (北から)

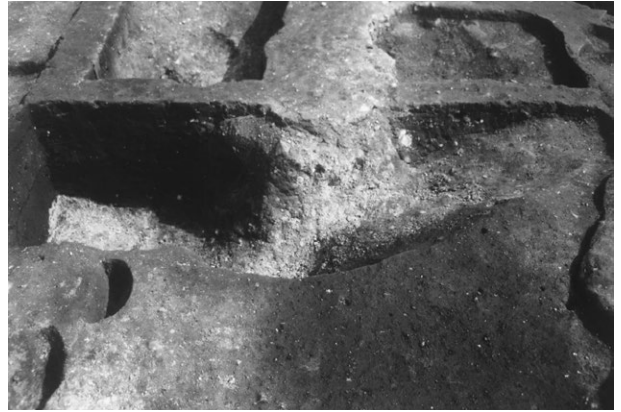

S H253東部攪乱付近 (南から)

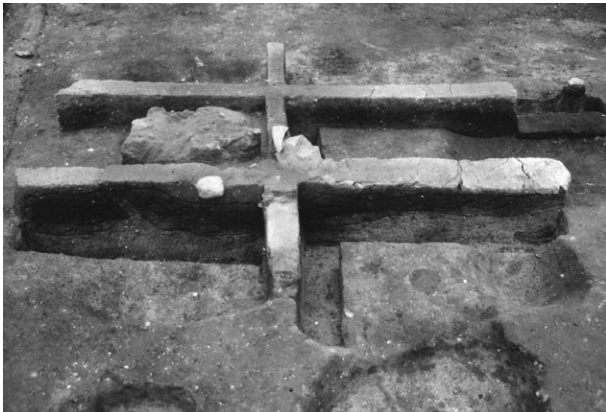

S H256カマド土層 (北東から)



S H256カマド遺物出土状況 (南から)



S H256 (南西から)

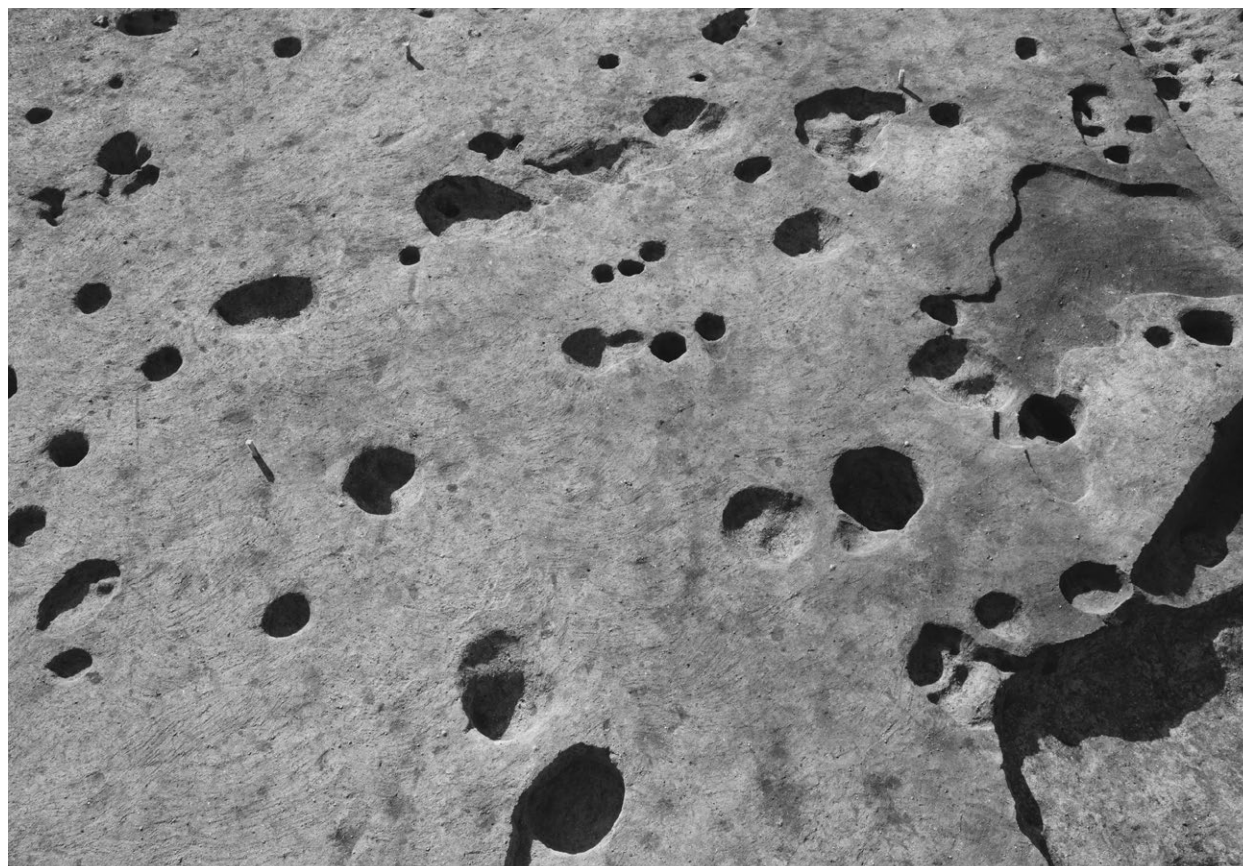

S B325 (北から)



S B325 P 2 土層 (北西から)



S B325 P 7 土層 (南東から)

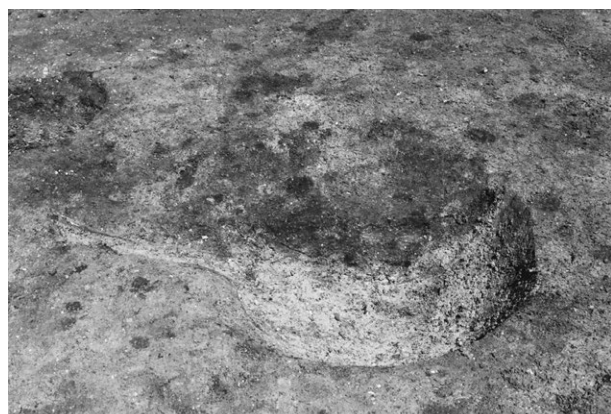

S B325 P 9 土層 (南東から)



S E140断ち割り状況 (東から)

写真図版78



S X174骨片・炭化物検出状況（東から）



S X345（東から）

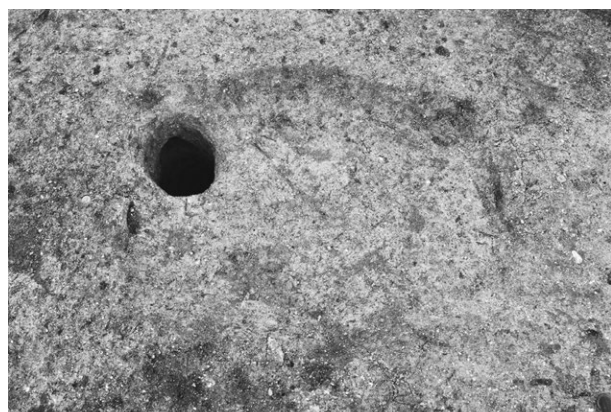

S X351（東から）



S K179半裁状況（西から）



S X351遺物・炭化材等検出状況（西から）

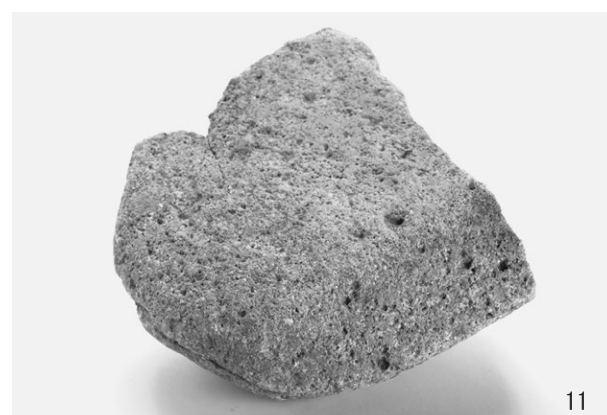
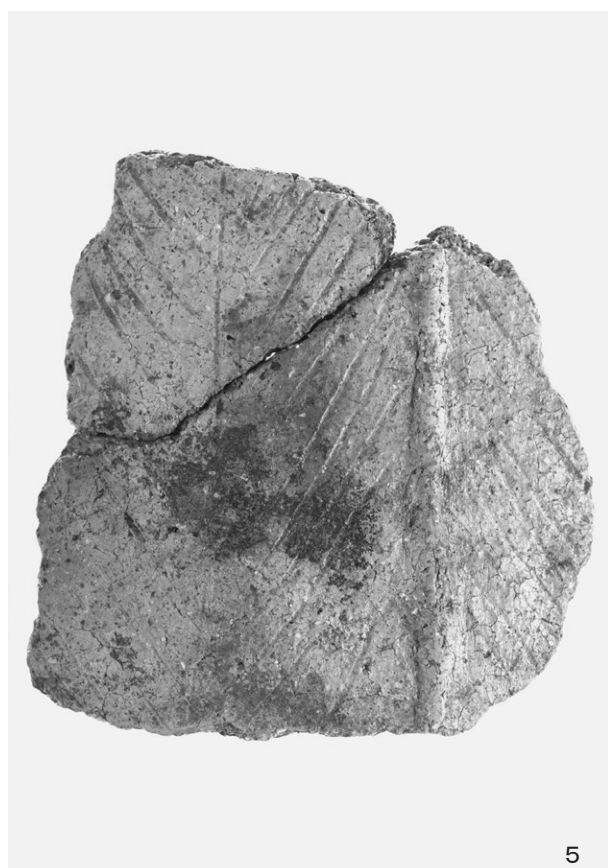

出土遺物 (1)

写真図版80

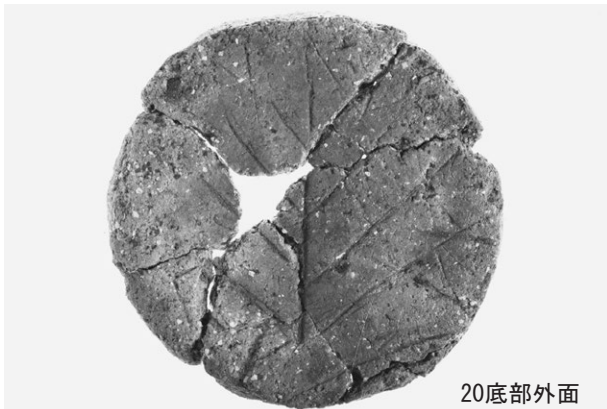
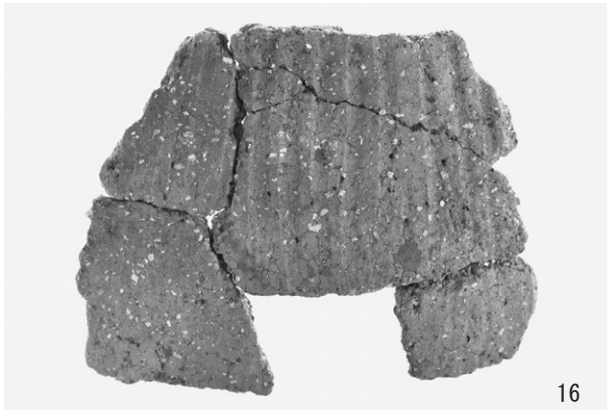

出土遺物（2）



29



31



30

出土遺物 (3)

写真図版82



32



33



34

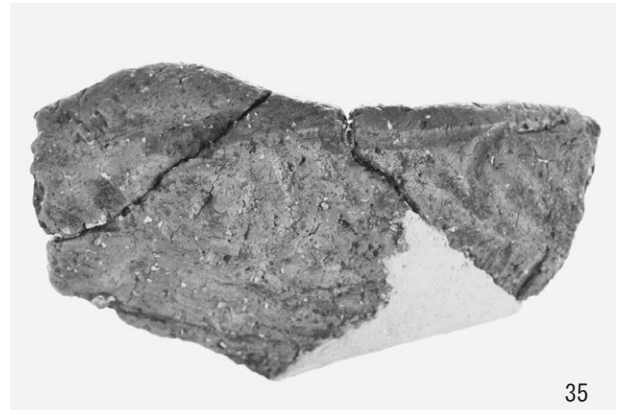

35



36

出土遺物（4）

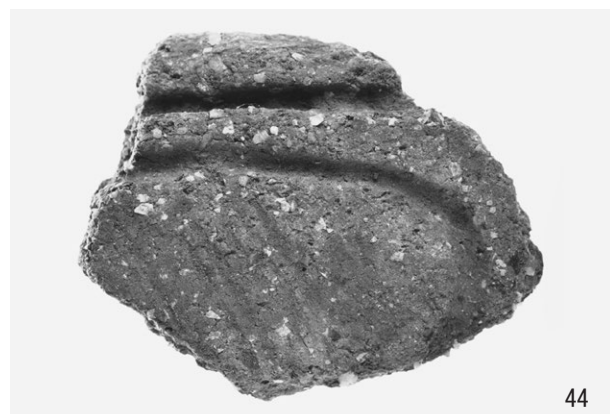

出土遺物 (5)

写真図版84

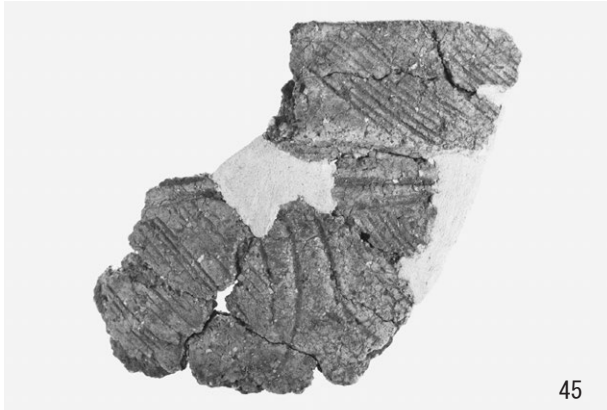

45



47



50



49

出土遺物（6）

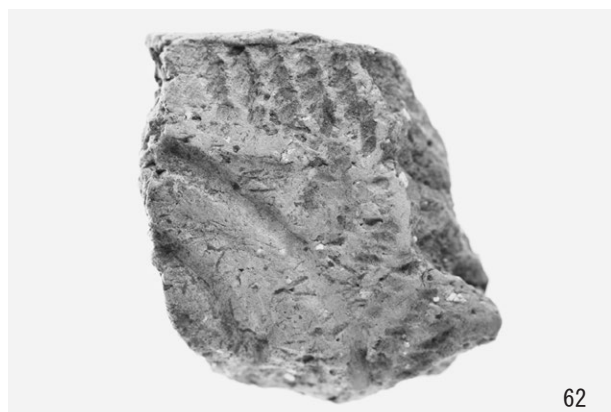

出土遺物（7）

写真図版86

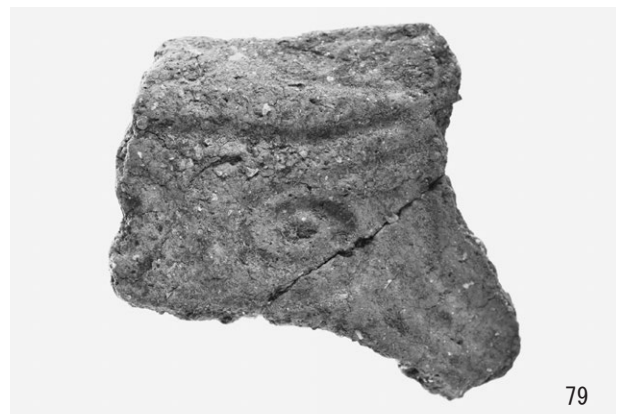
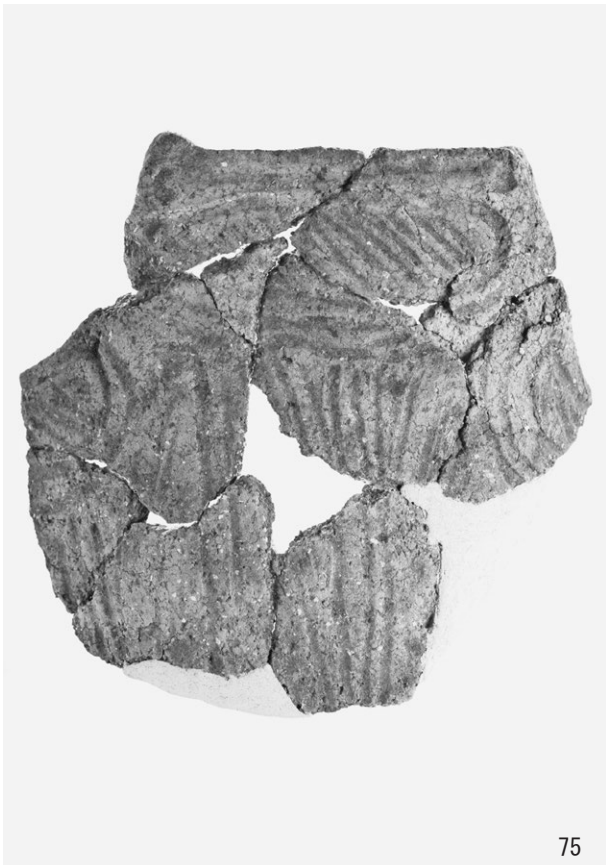
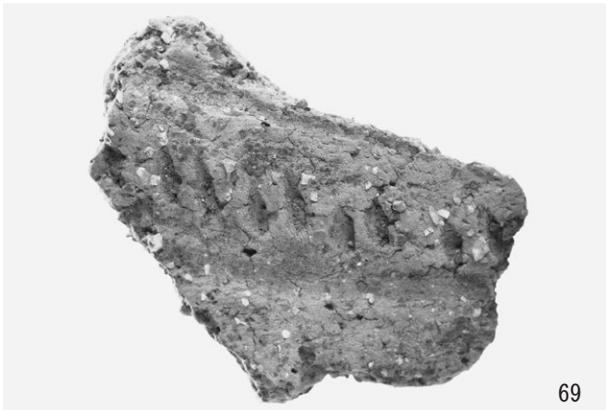
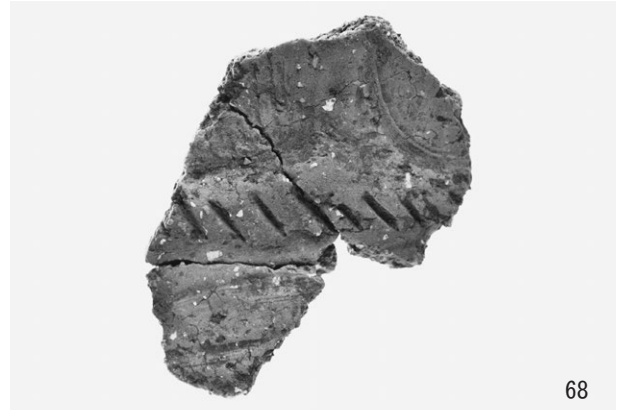

出土遺物 (8)



76



81



82



84-1

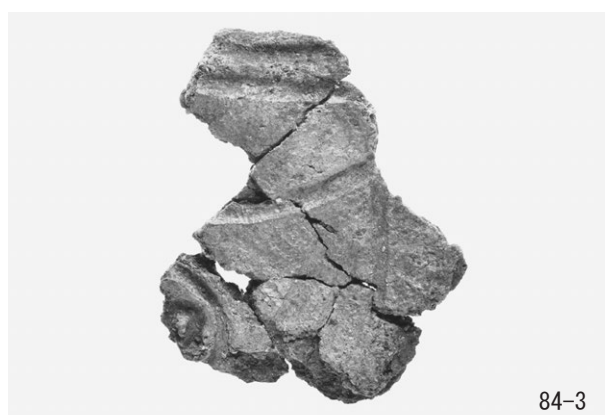

84-3

出土遺物 (9)

写真図版88

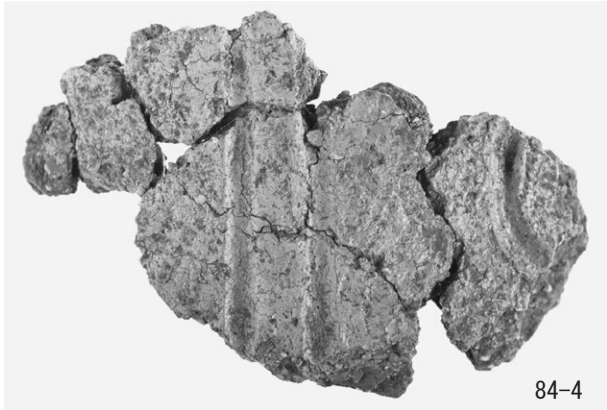

84-4



87①



85



87②



87③



88①



88②

出土遺物 (10)

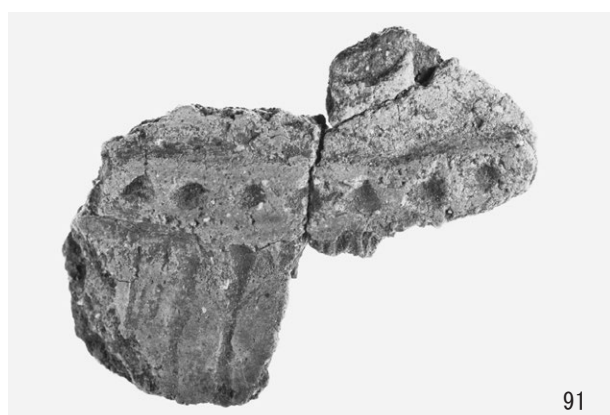

出土遺物 (11)

写真図版90

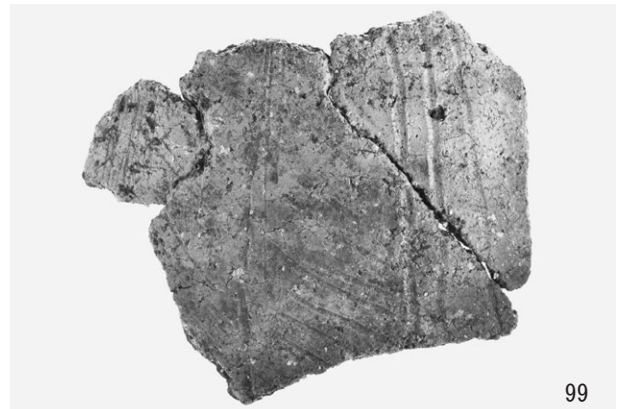

出土遺物 (12)

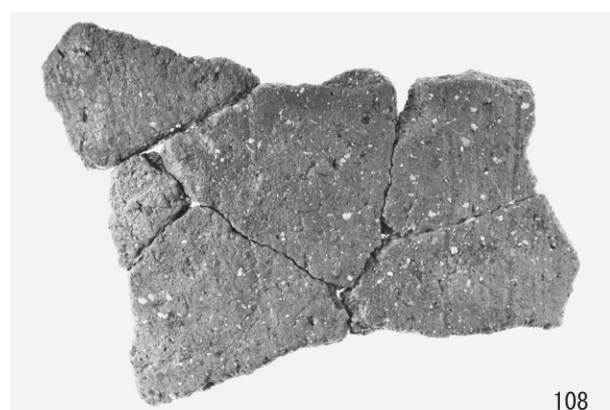
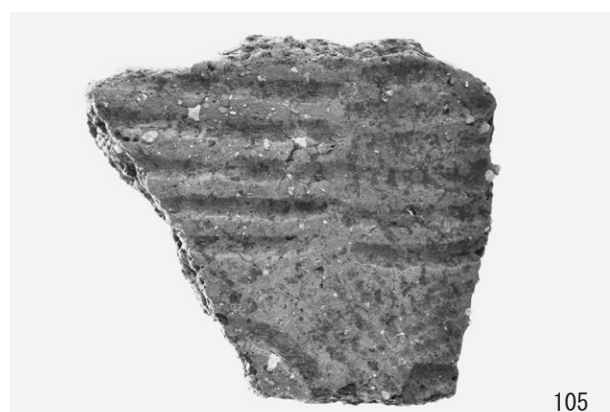
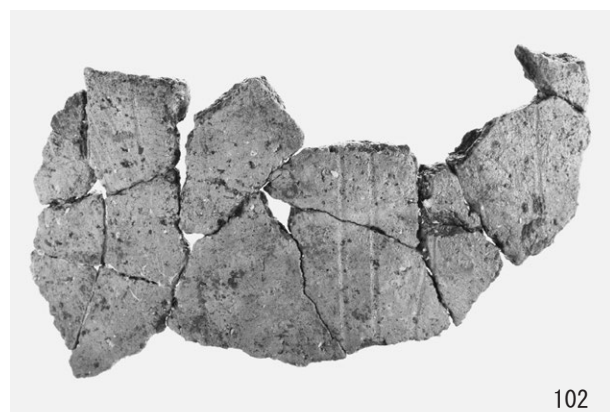

出土遺物 (13)

写真図版92

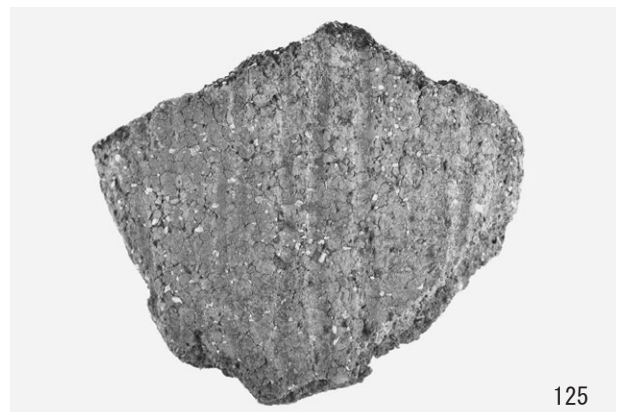
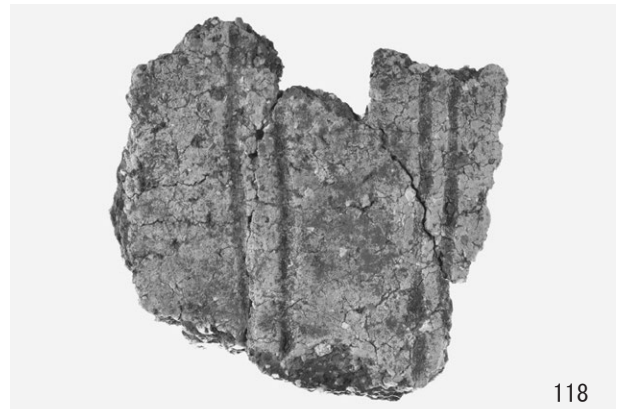
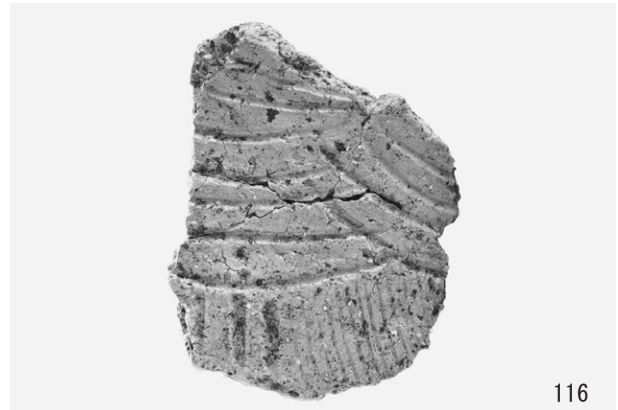
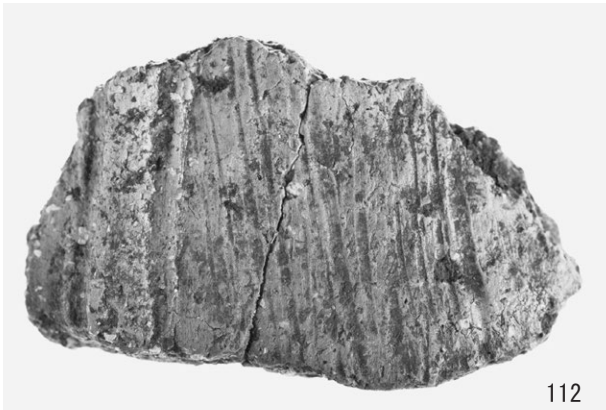

出土遺物 (14)

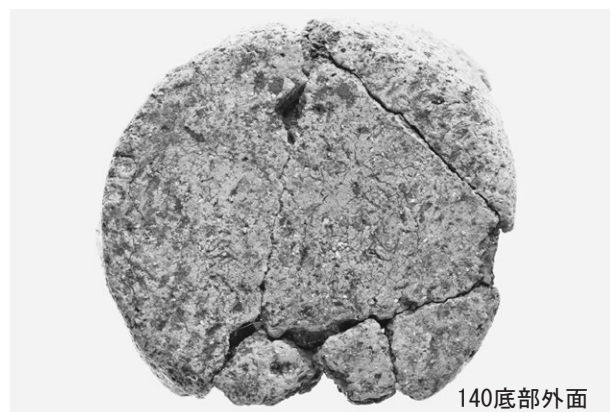
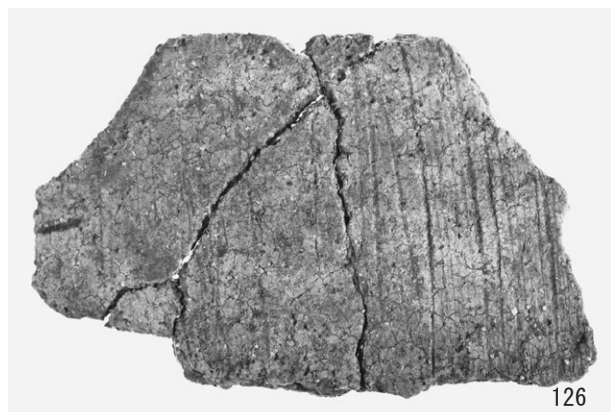

出土遺物 (15)

写真図版94



165



168底部外面

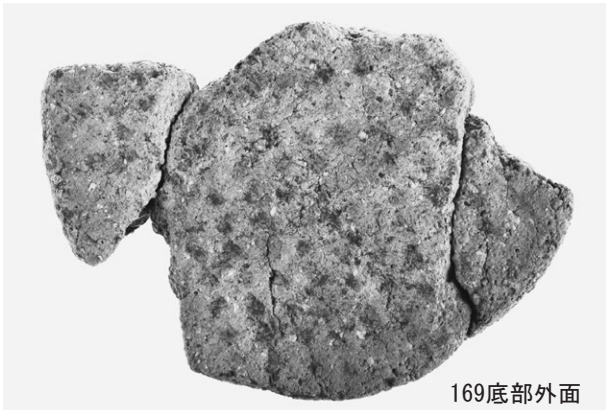

169底部外面

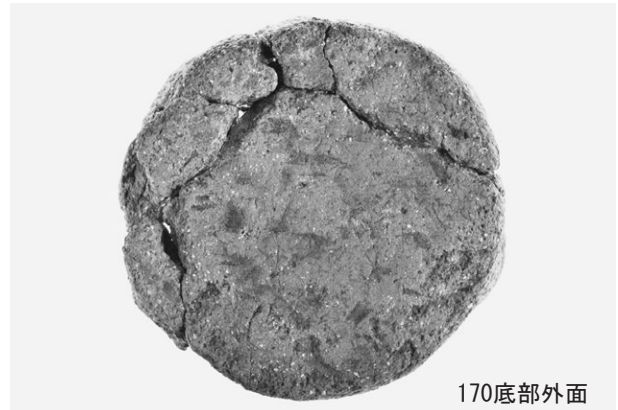

170底部外面

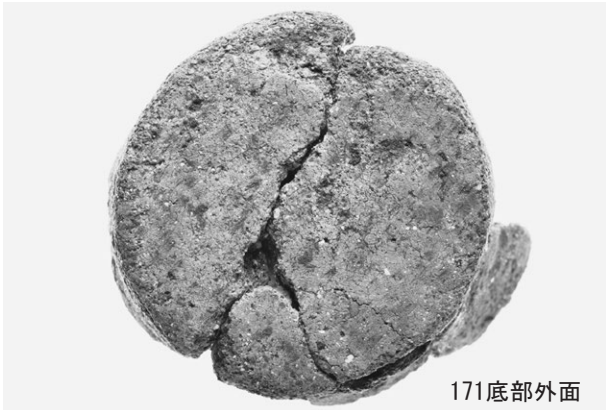

171底部外面



172①



172②

出土遺物 (16)

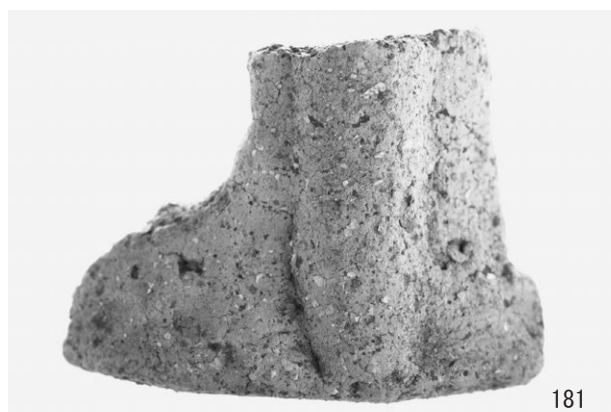

181



184

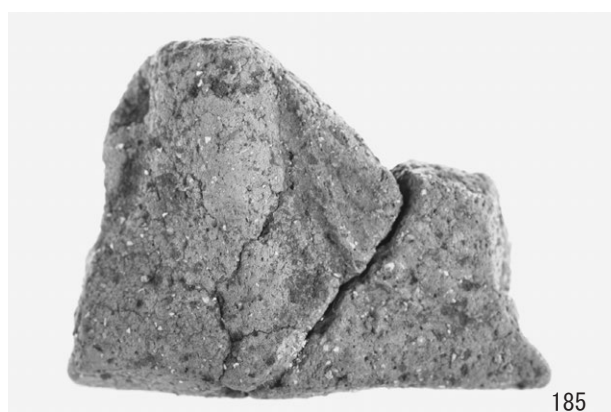

185

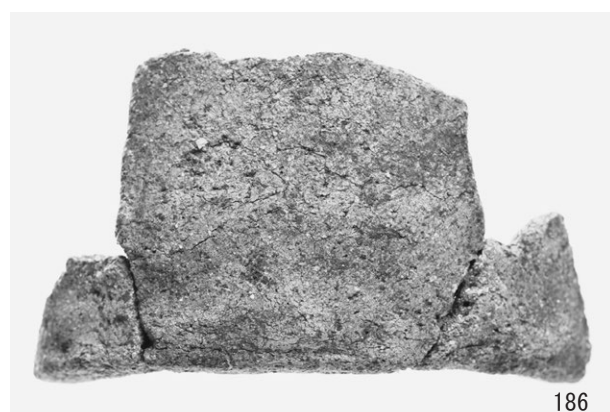

186



188



191

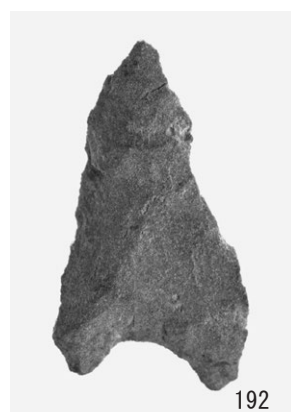

192

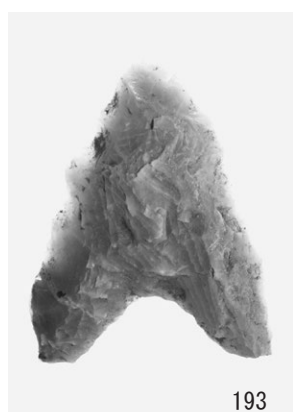

193

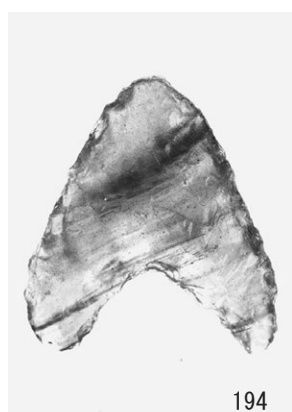

194



195



196

出土遺物 (17)

写真図版96

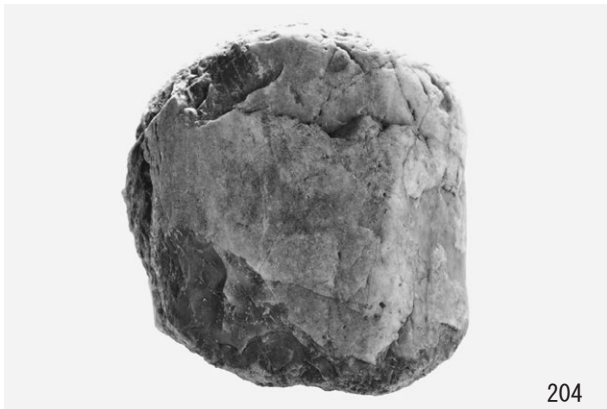

出土遺物 (18)

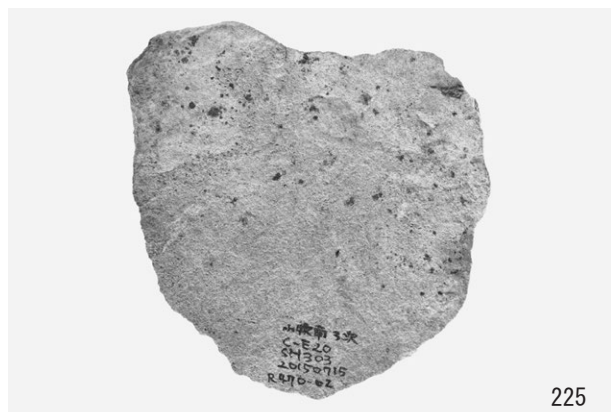

225



227



228



229



231

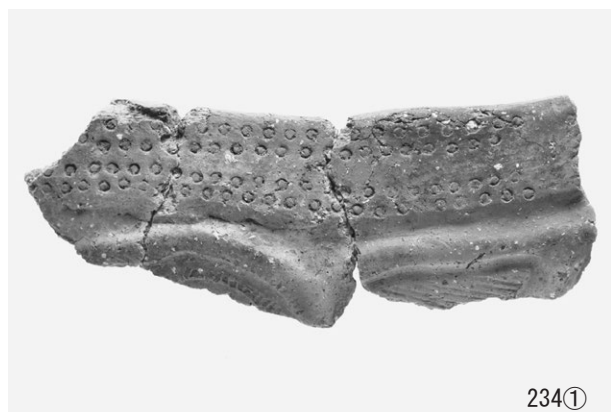

234①



234②

出土遺物 (19)

写真図版98

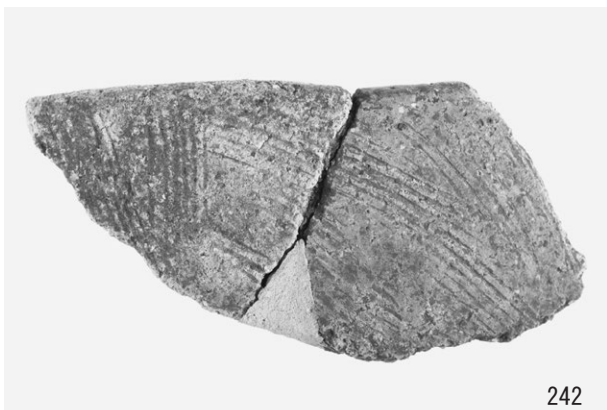
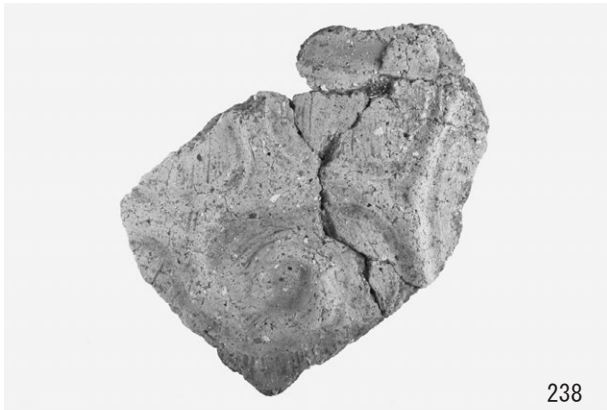

出土遺物 (20)

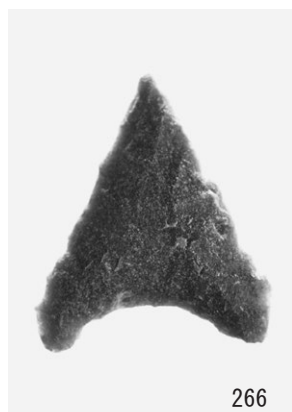
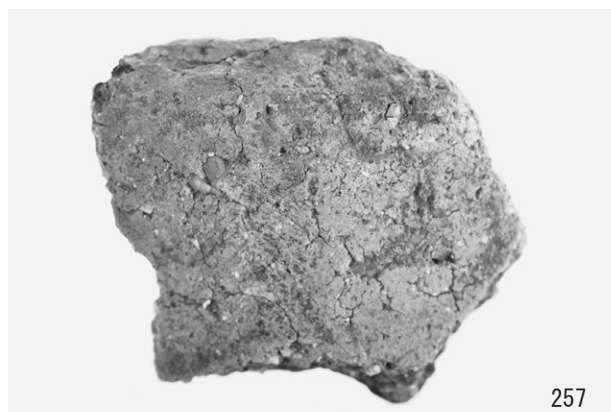
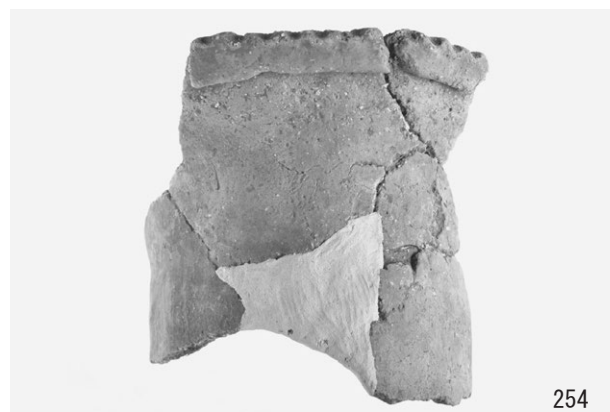
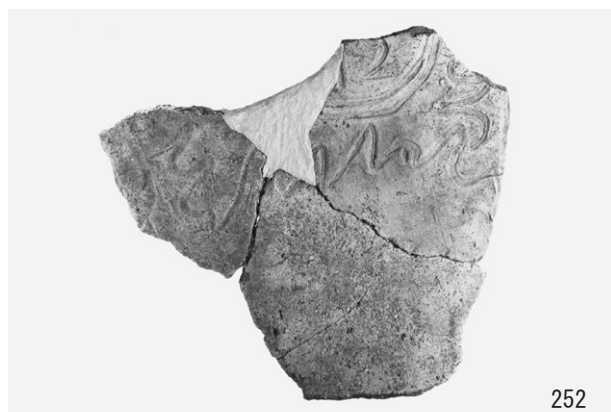

出土遺物 (21)

写真図版100

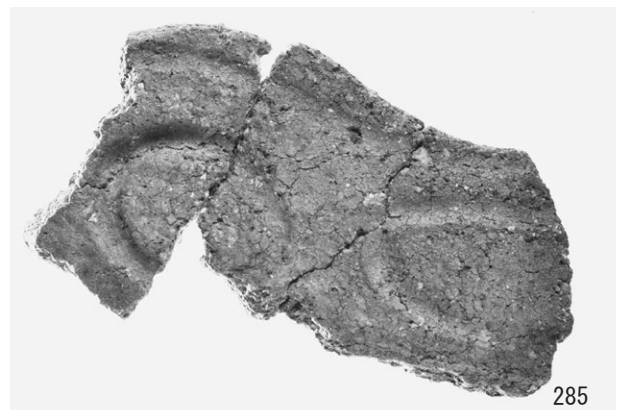
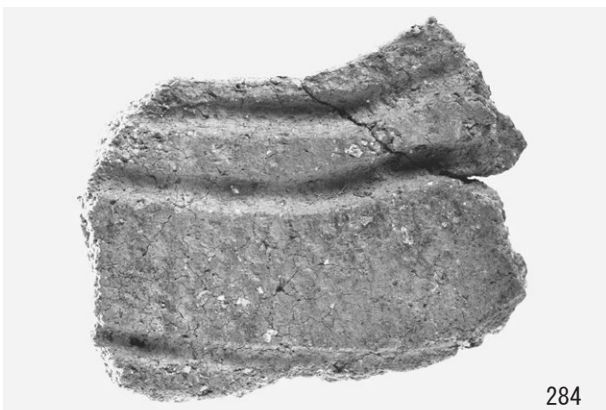
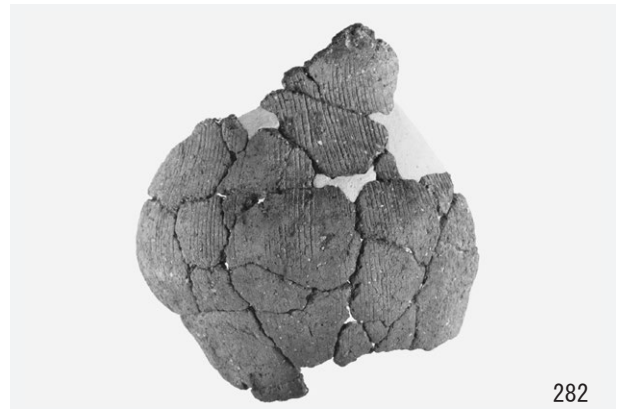
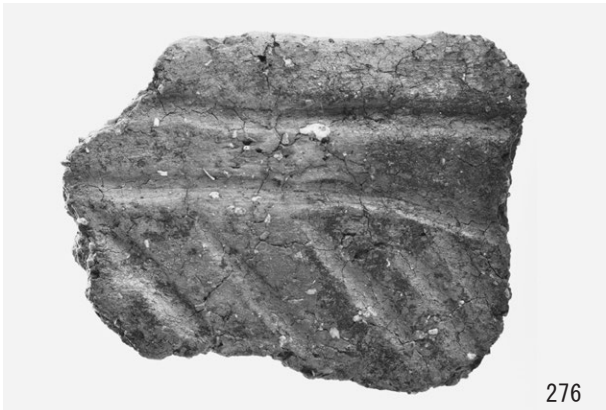

出土遺物 (22)

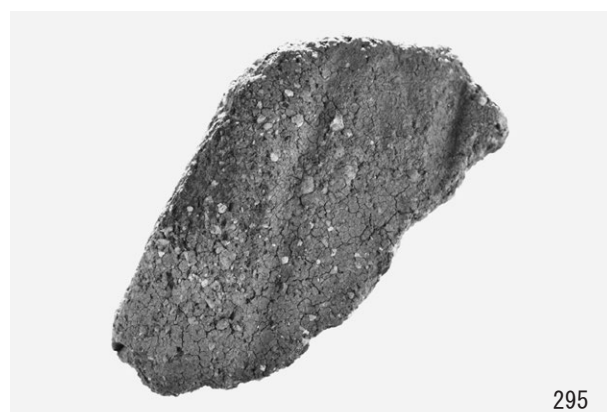
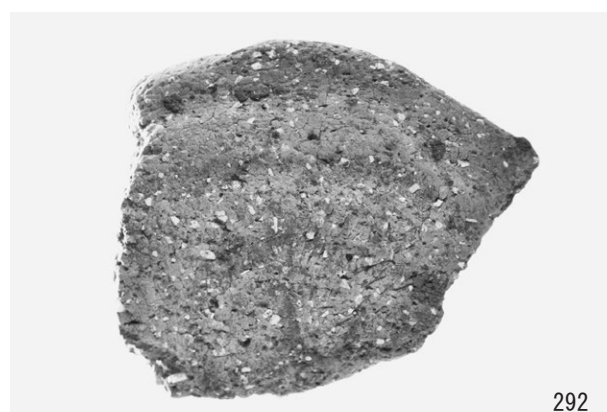
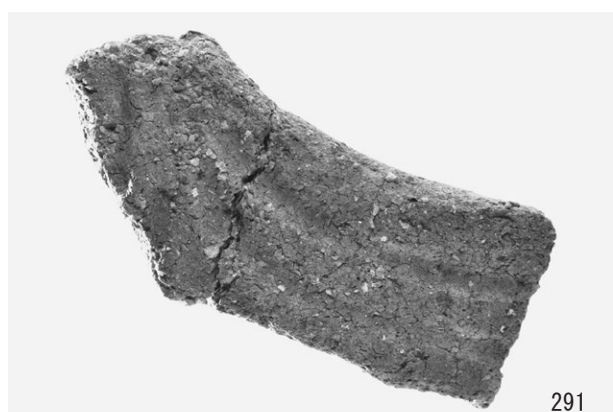
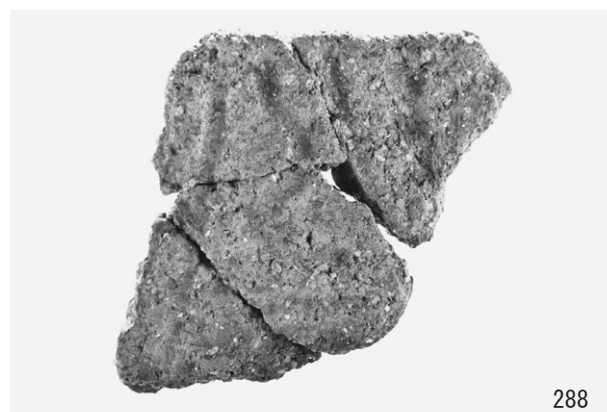
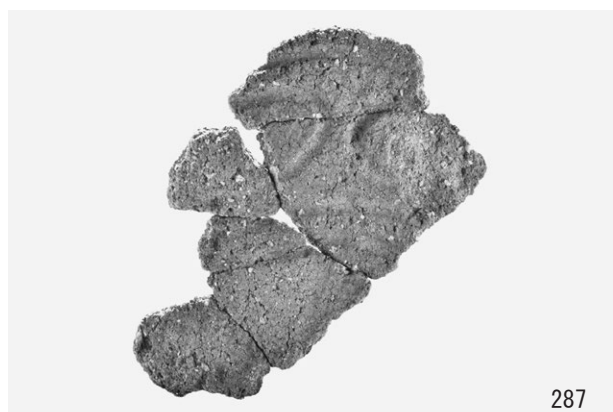

出土遺物 (23)

写真図版102

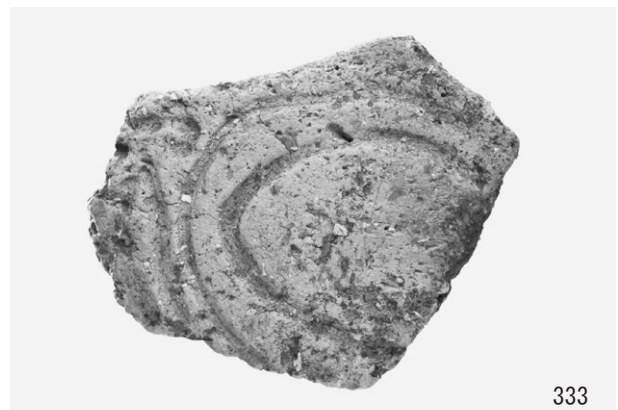
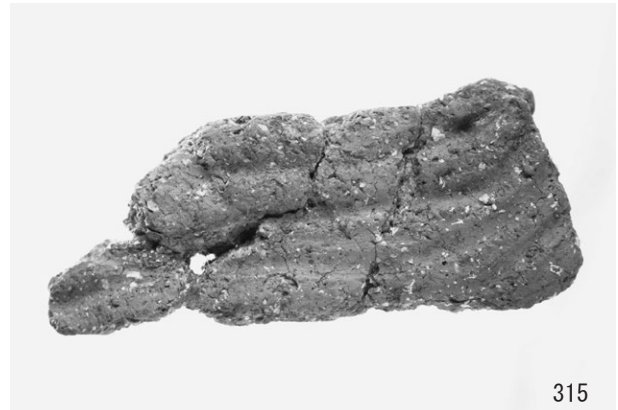

出土遺物 (24)

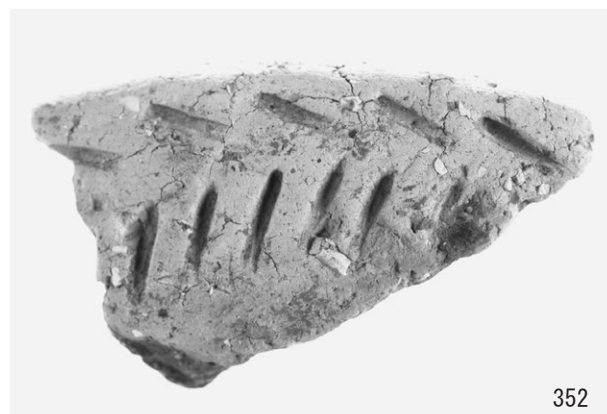
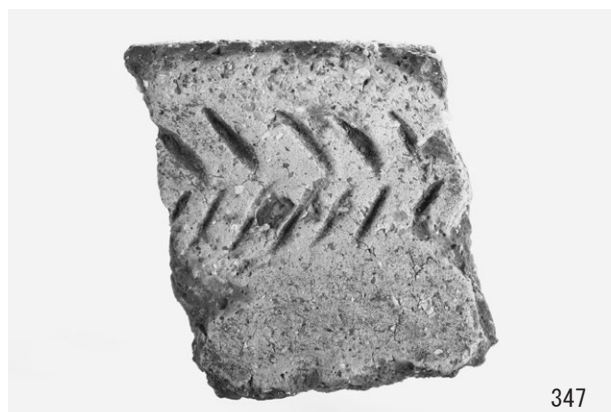
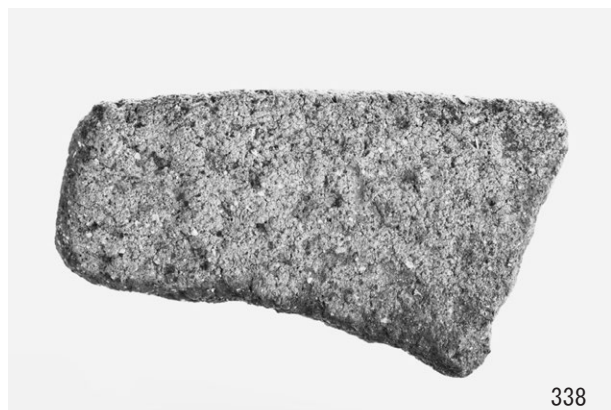

出土遺物 (25)

写真图版104

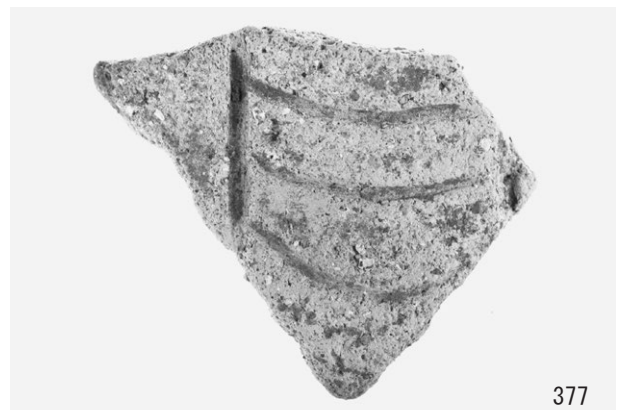
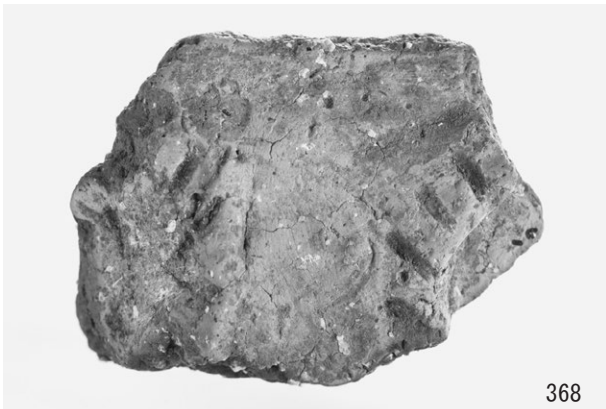

出土遺物 (26)



382

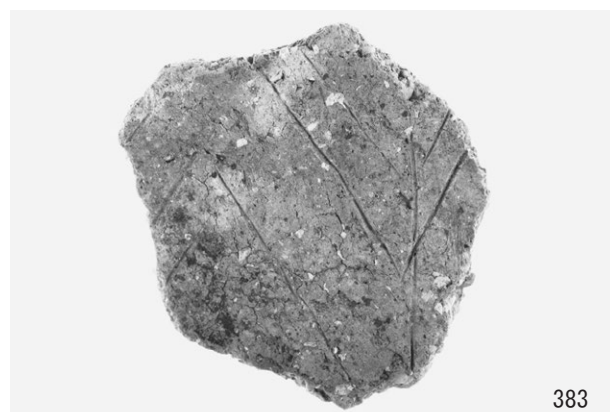

383

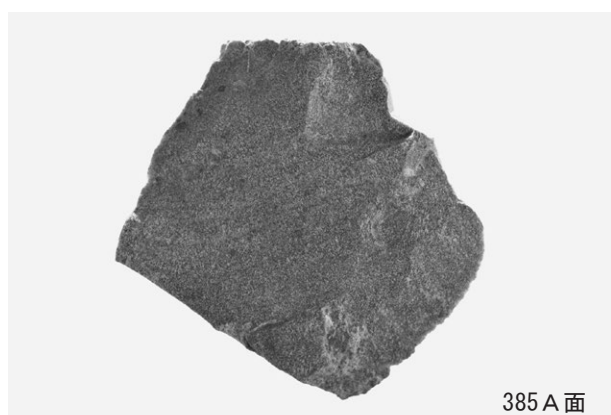

385 A 面

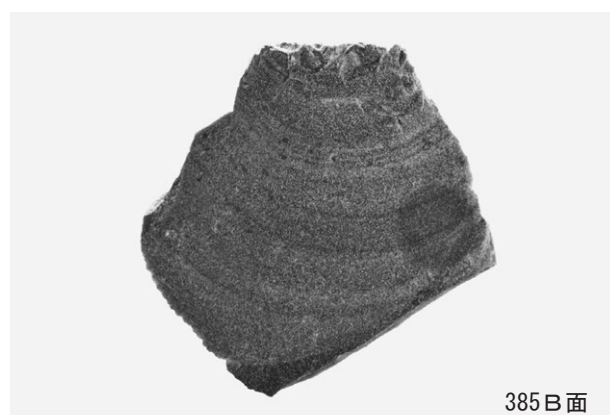

385 B 面

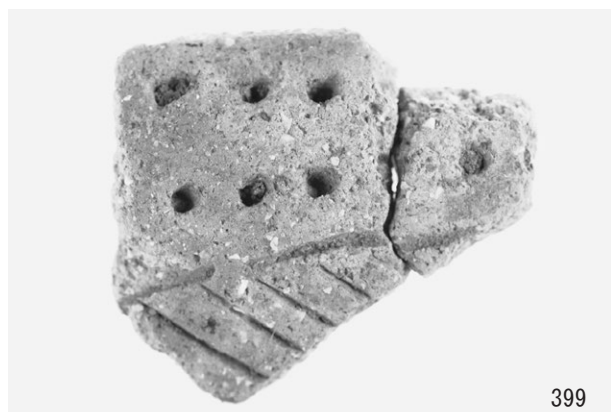

399

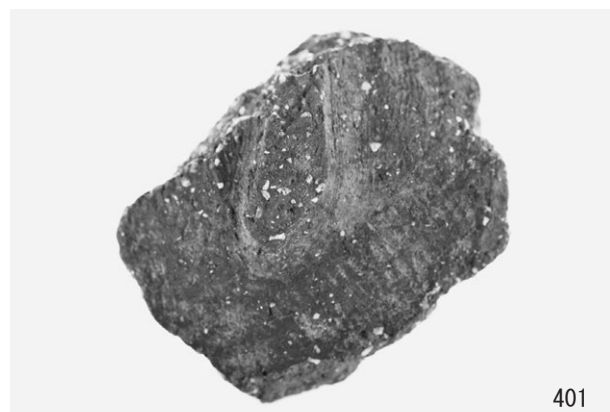

401



403



407

出土遺物 (27)

写真图版106

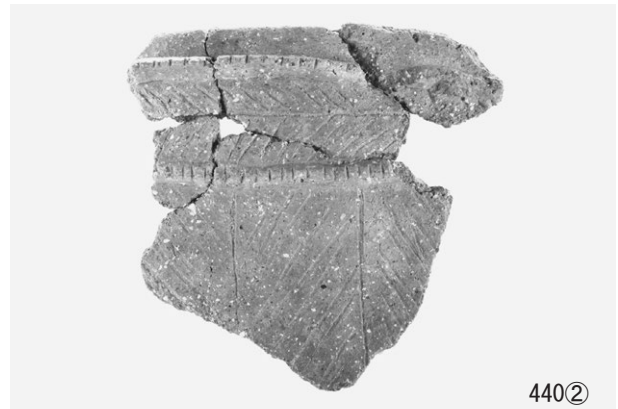
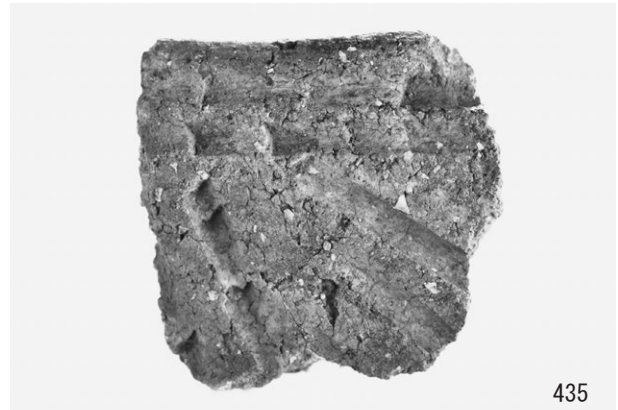
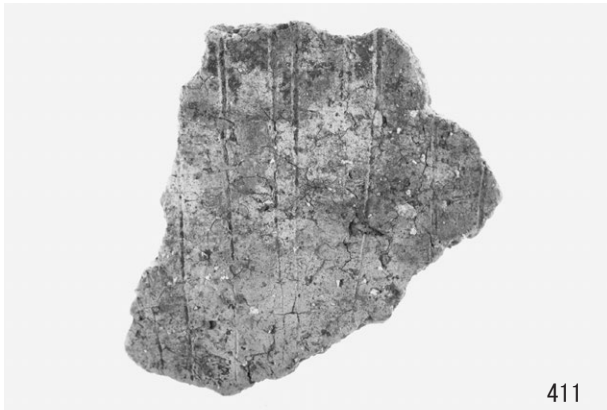
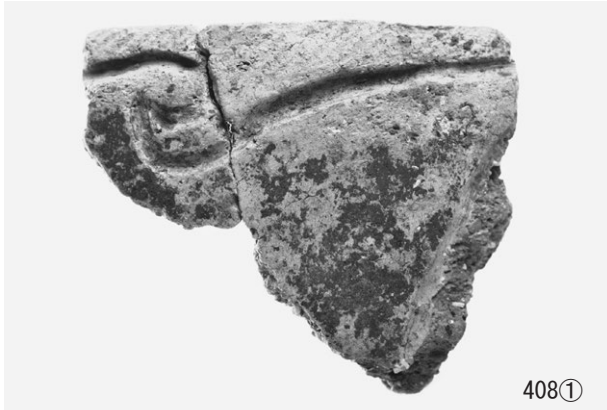

出土遺物 (28)

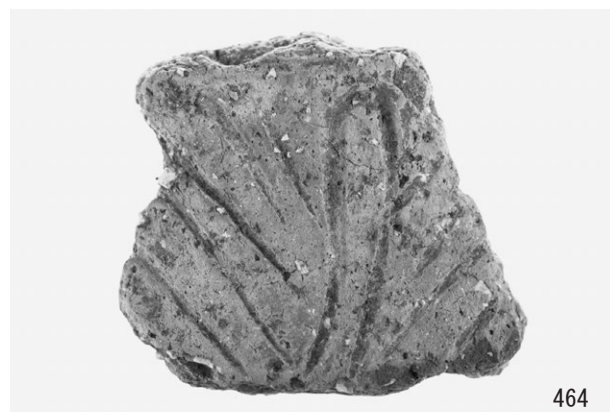
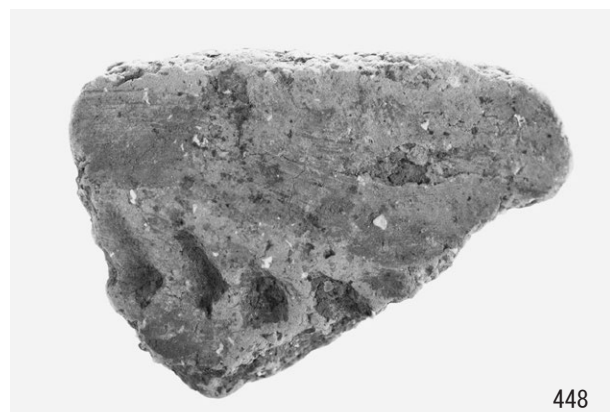
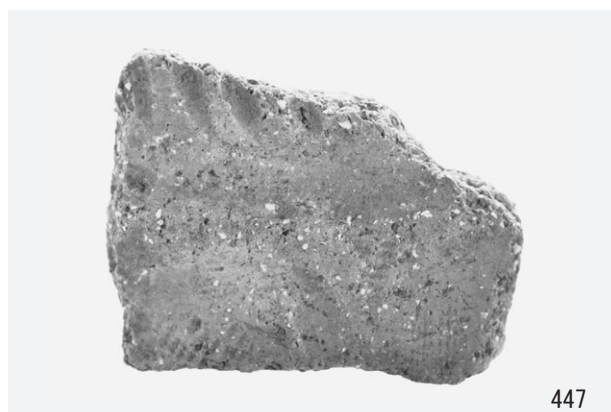

出土遺物 (29)

写真図版108

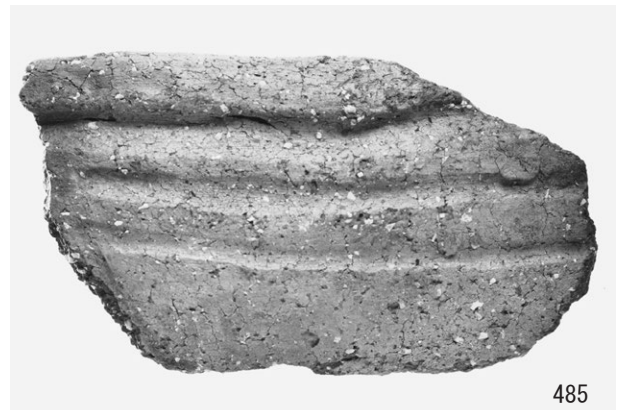
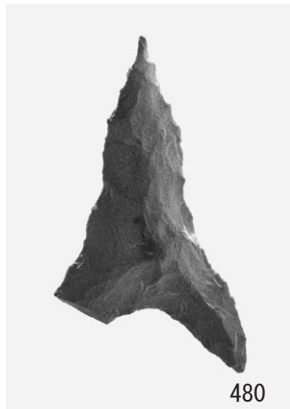
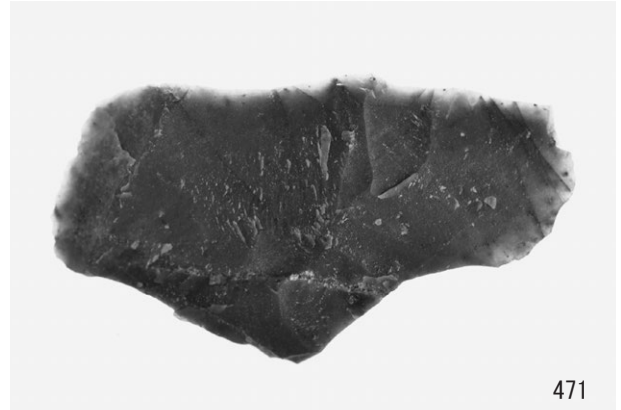

出土遺物 (30)

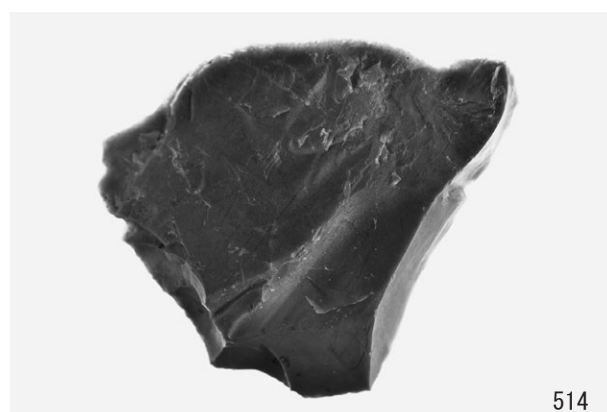
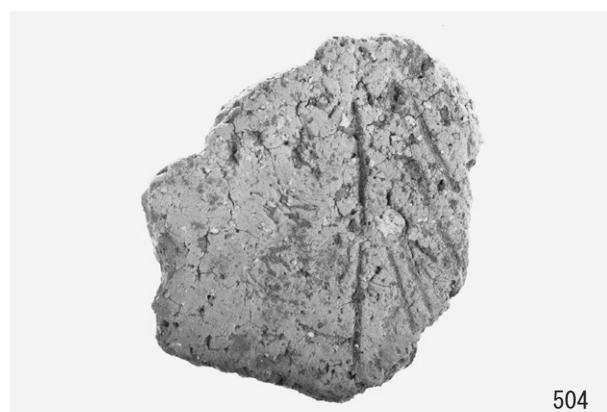
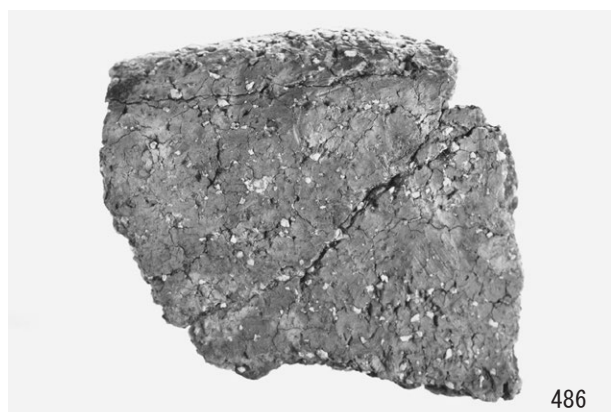

出土遺物 (31)

写真図版110

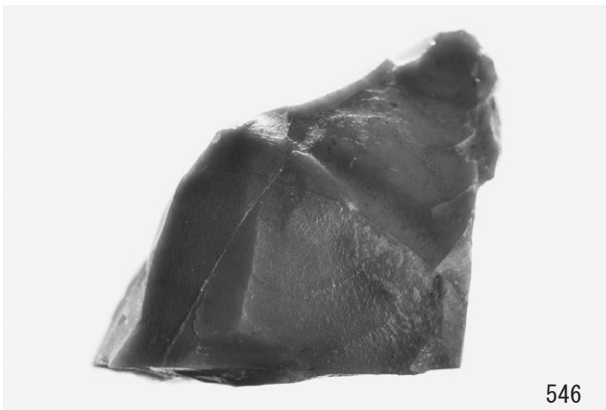
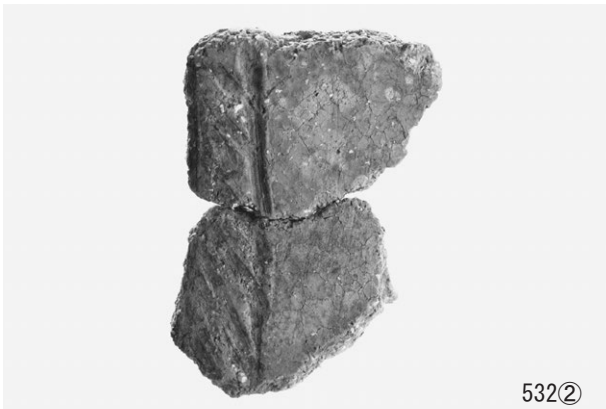
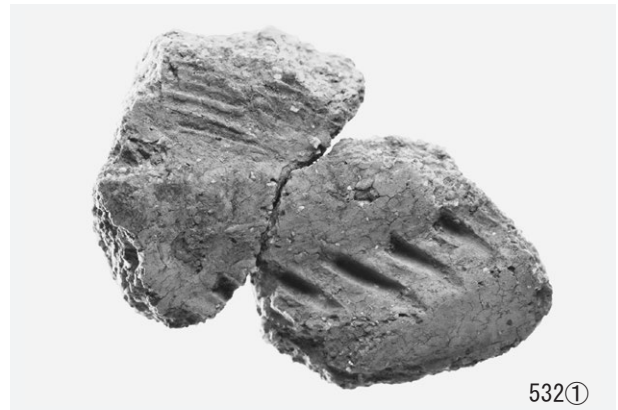
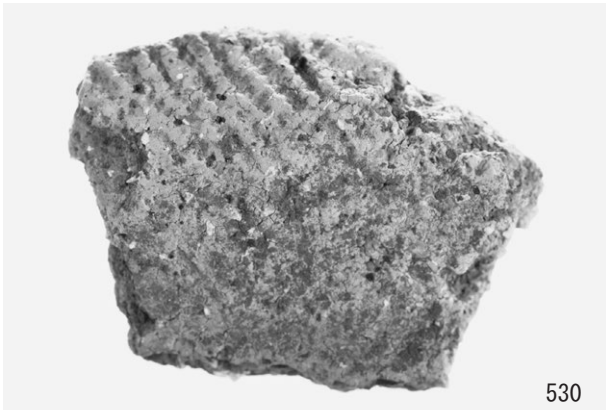

出土遺物 (32)

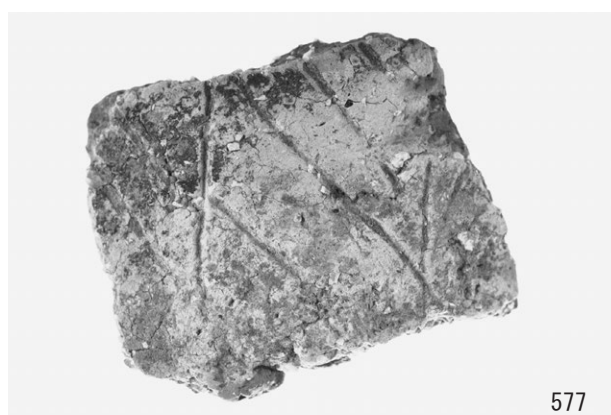

出土遺物 (33)

写真図版112

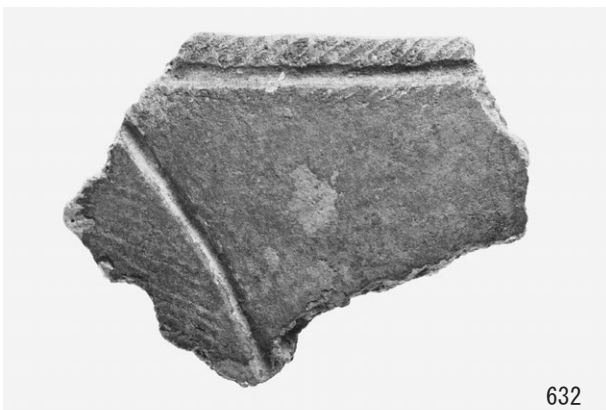
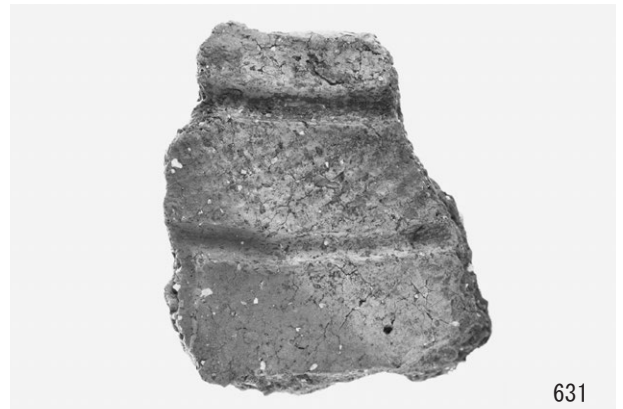
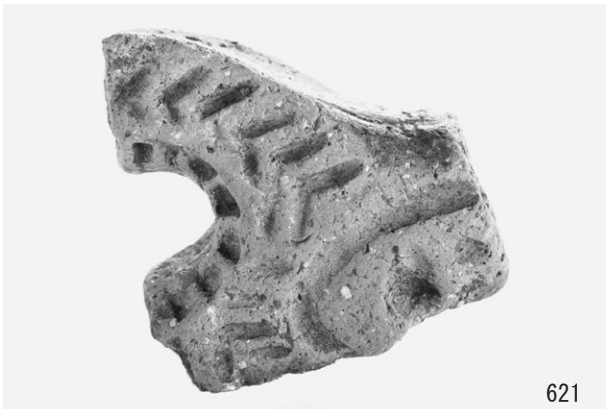

出土遺物 (34)

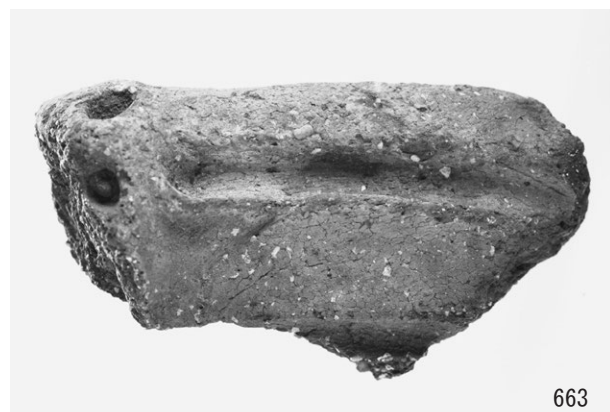
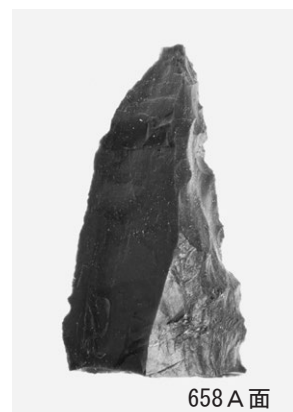

出土遺物 (35)

写真図版114

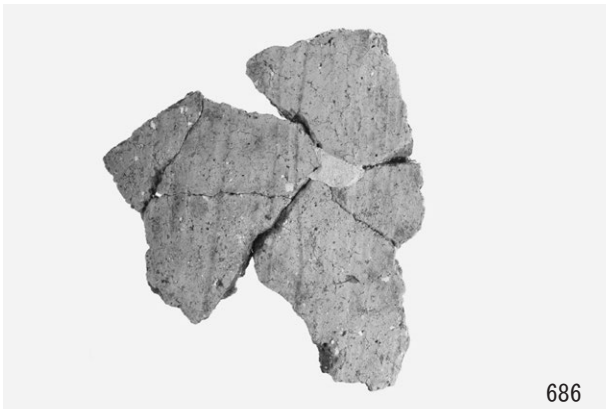

出土遺物 (36)

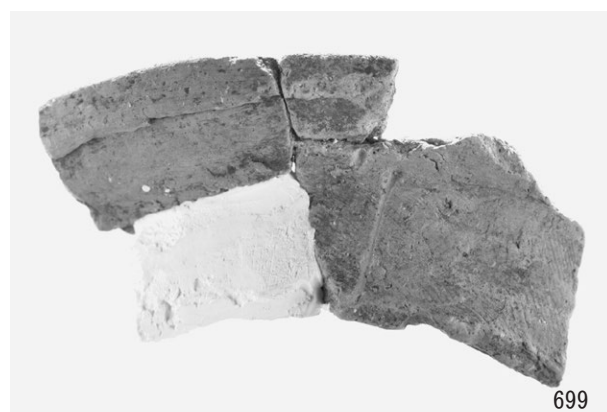
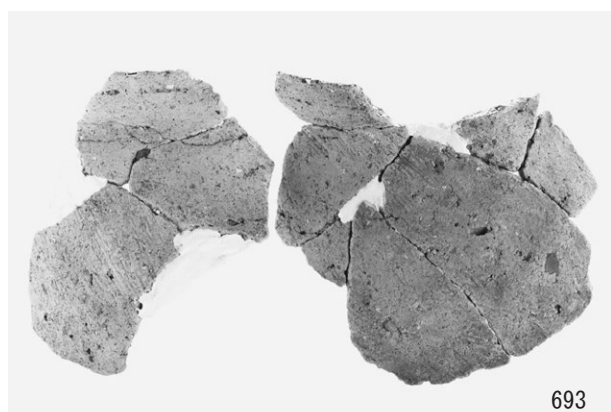

出土遺物 (37)

写真図版116



730



732



741



748



749



756



757



766

出土遺物 (38)

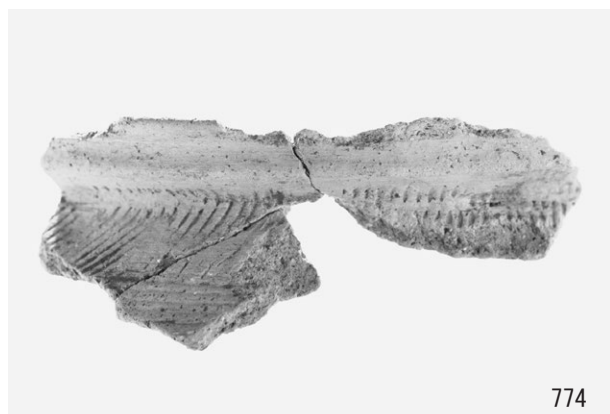

出土遺物 (39)

写真図版118



出土遺物 (40)



出土遺物 (41)

写真図版120

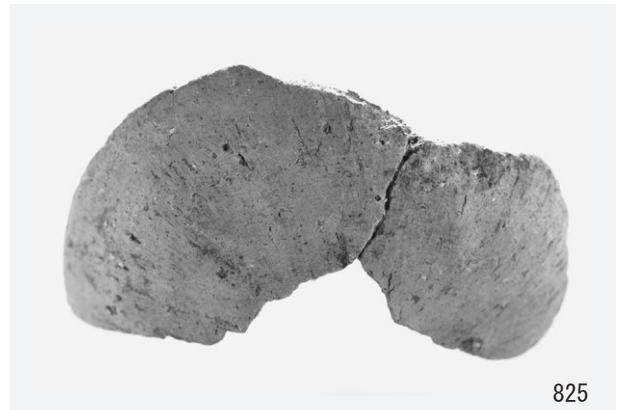

出土遺物 (42)



832



833



834



836



837



838

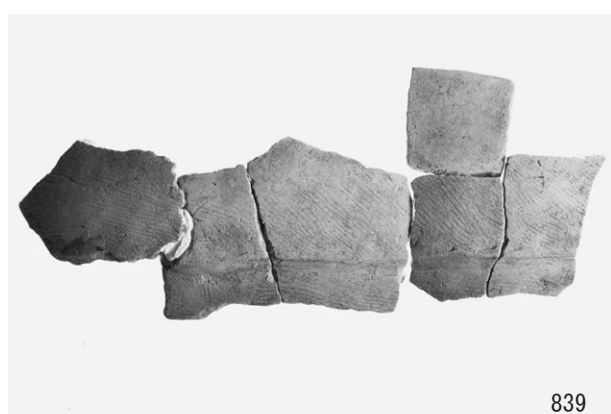

839

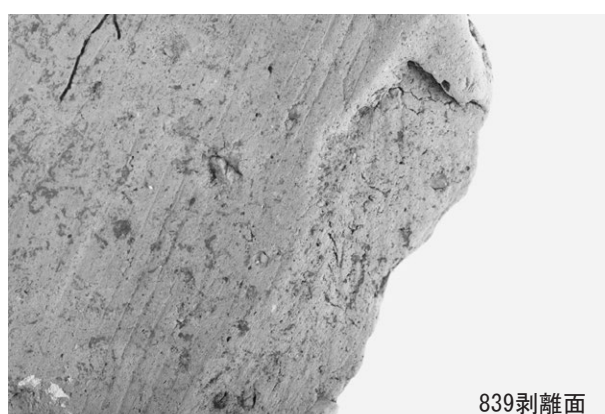

839剥離面

出土遺物 (43)

写真図版122

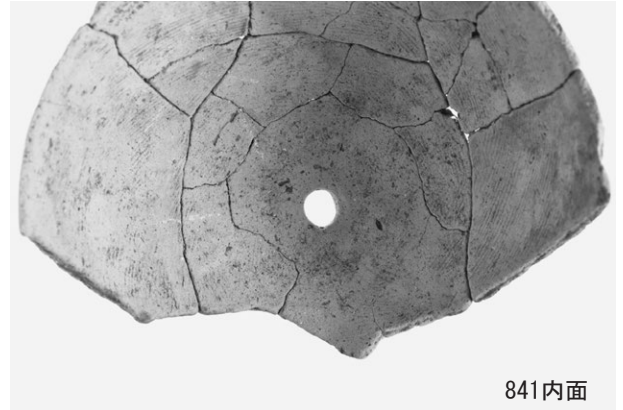

出土遺物 (44)

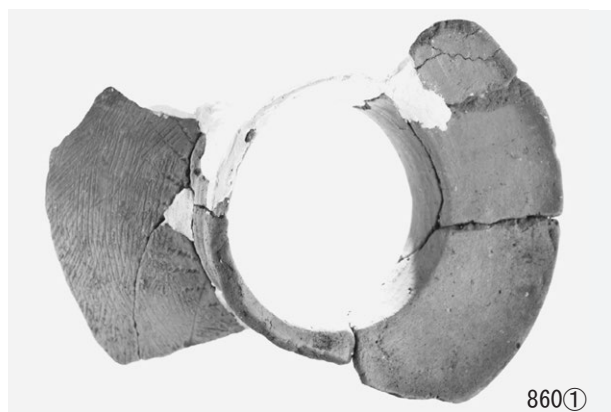

出土遺物 (45)

写真図版124



出土遺物 (46)



出土遺物 (47)

写真図版126



926



929

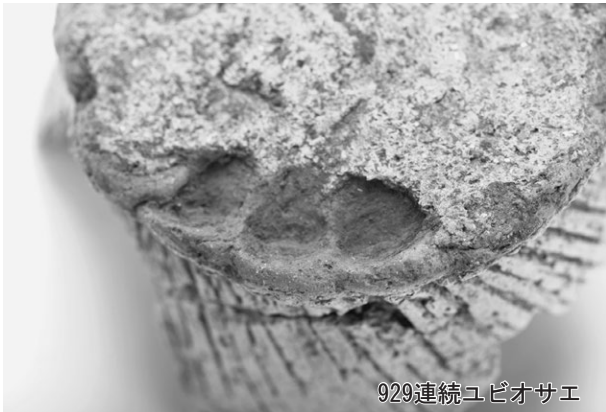

929連続ユピオサエ



938

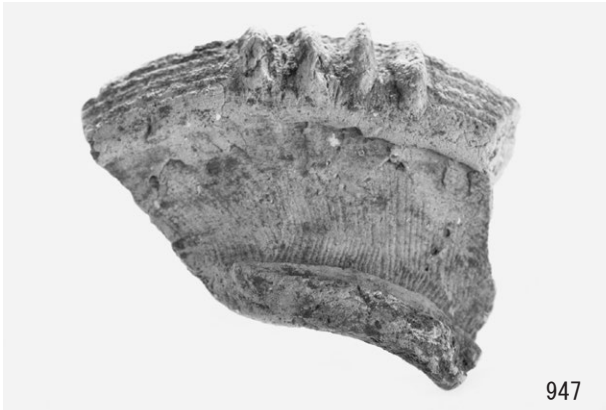

947

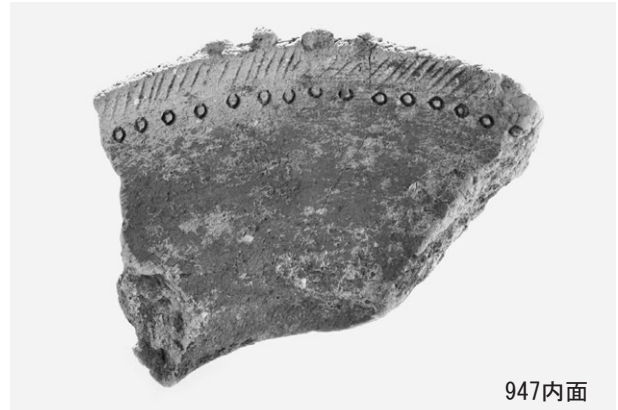

947内面



948



960

出土遺物 (48)

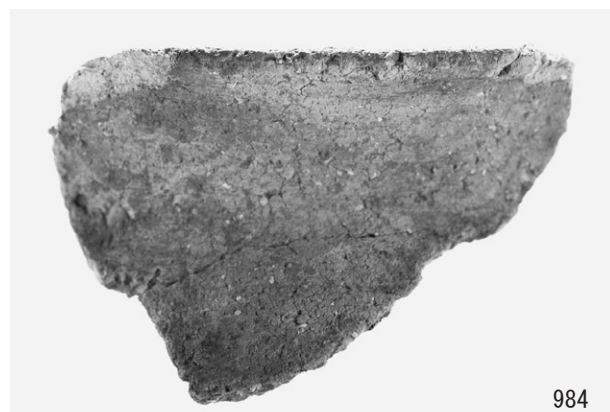

出土遺物 (49)

写真図版128



出土遺物 (50)

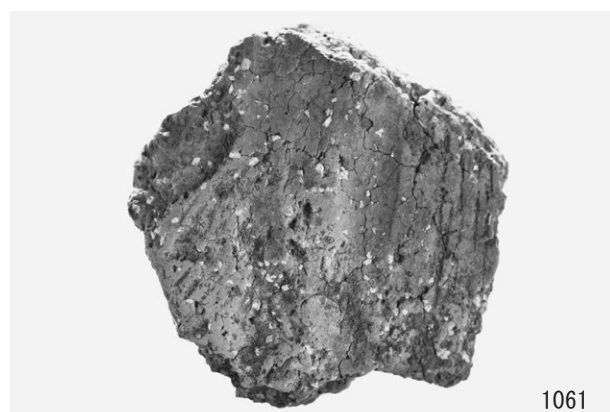
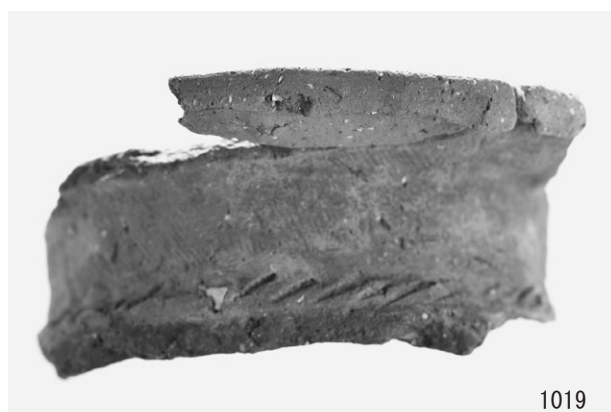

出土遺物 (51)

写真図版130



出土遺物 (52)

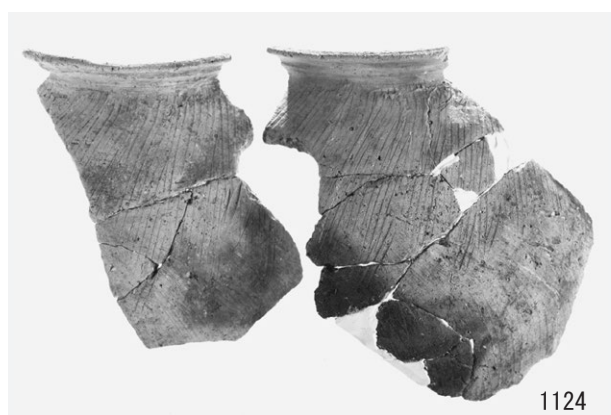

出土遺物 (53)

写真図版132

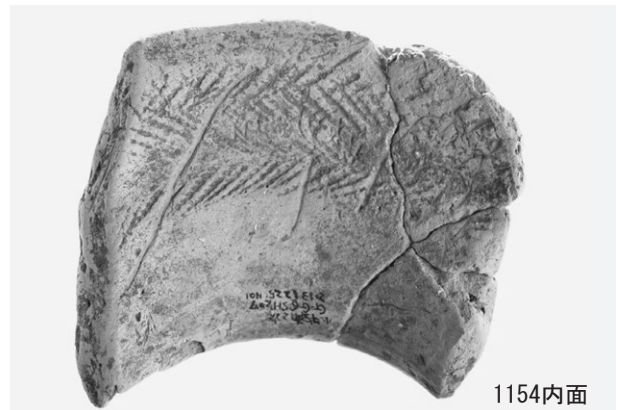

出土遺物 (54)

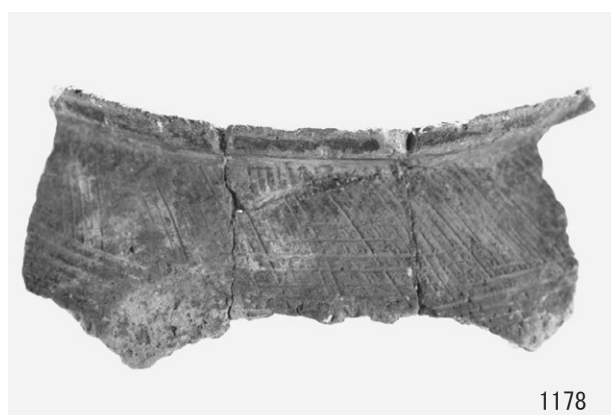

出土遺物 (55)

写真図版134

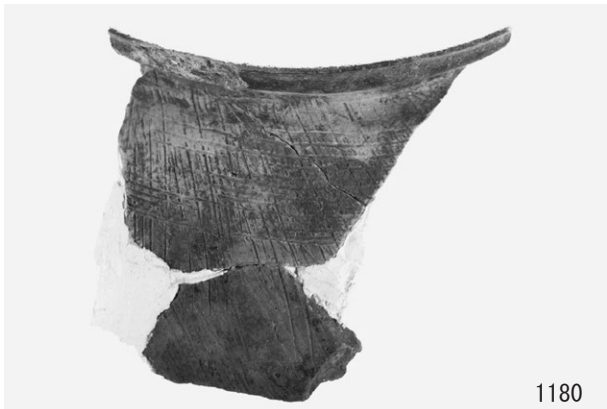

出土遺物 (56)

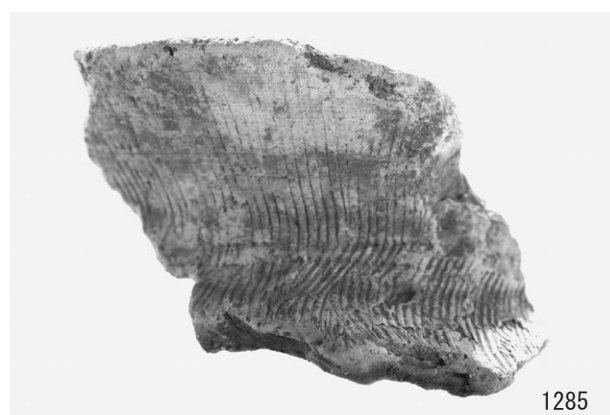

出土遺物 (57)

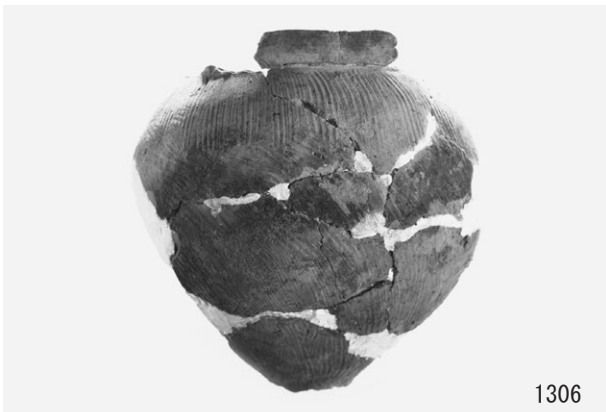

出土遺物 (58)



出土遺物 (59)

写真図版138

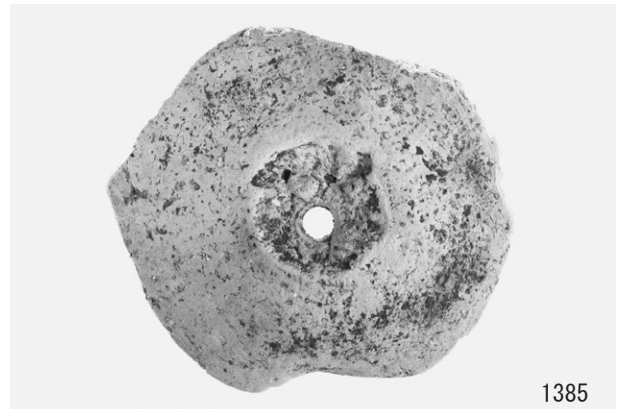

出土遺物 (60)



出土遺物 (61)

写真図版140

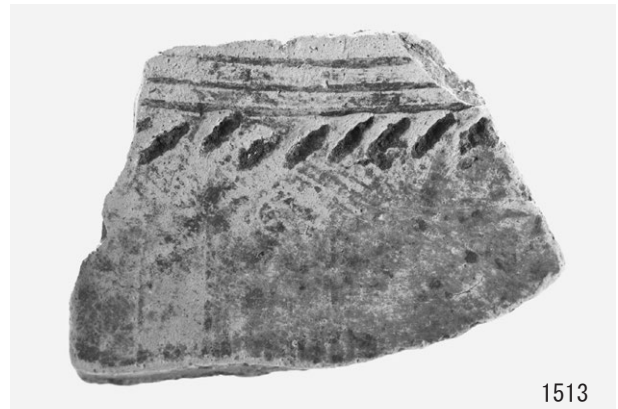
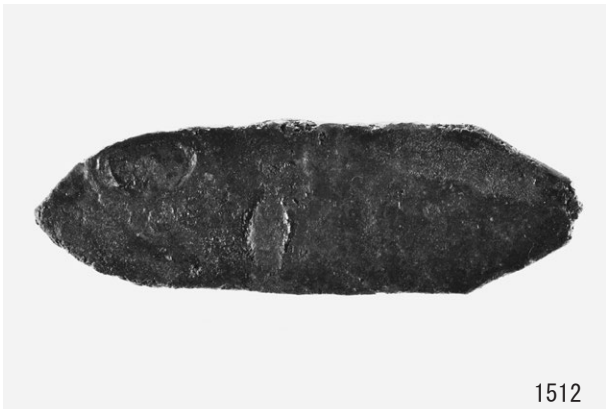

出土遺物 (62)



出土遺物 (63)

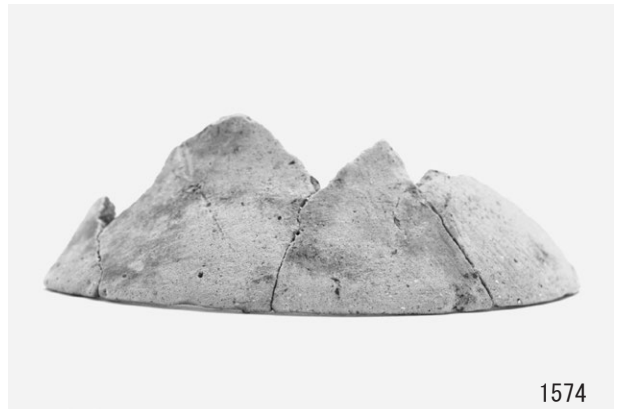
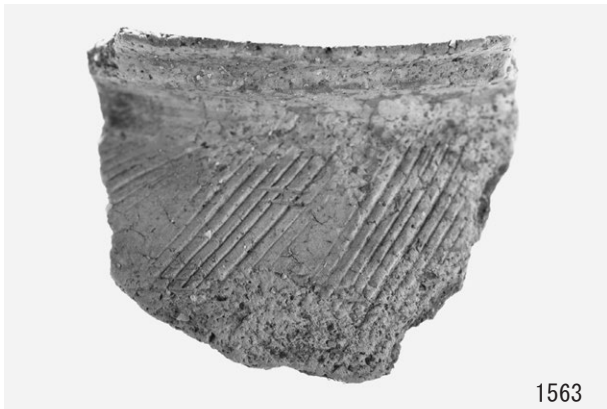

出土遺物 (64)

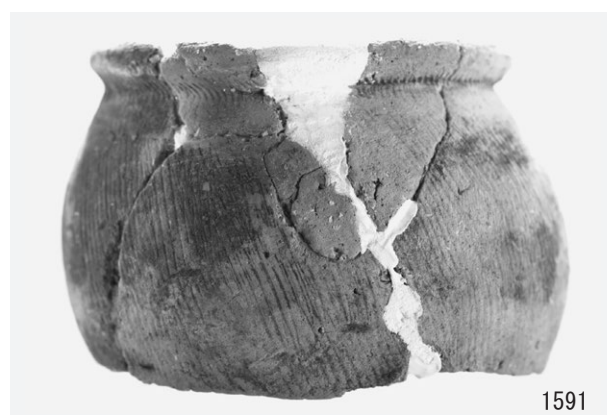

出土遺物 (65)

写真图版144



出土遺物 (66)

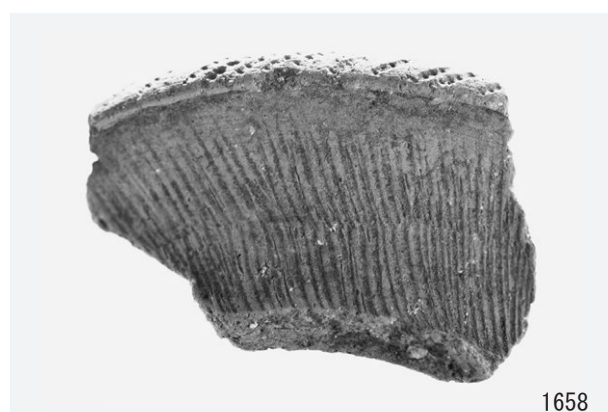
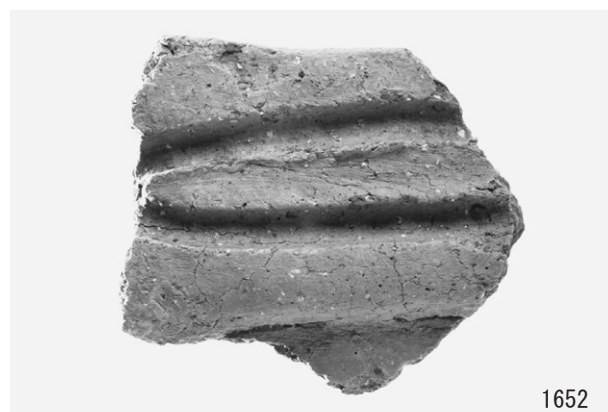

出土遺物 (67)

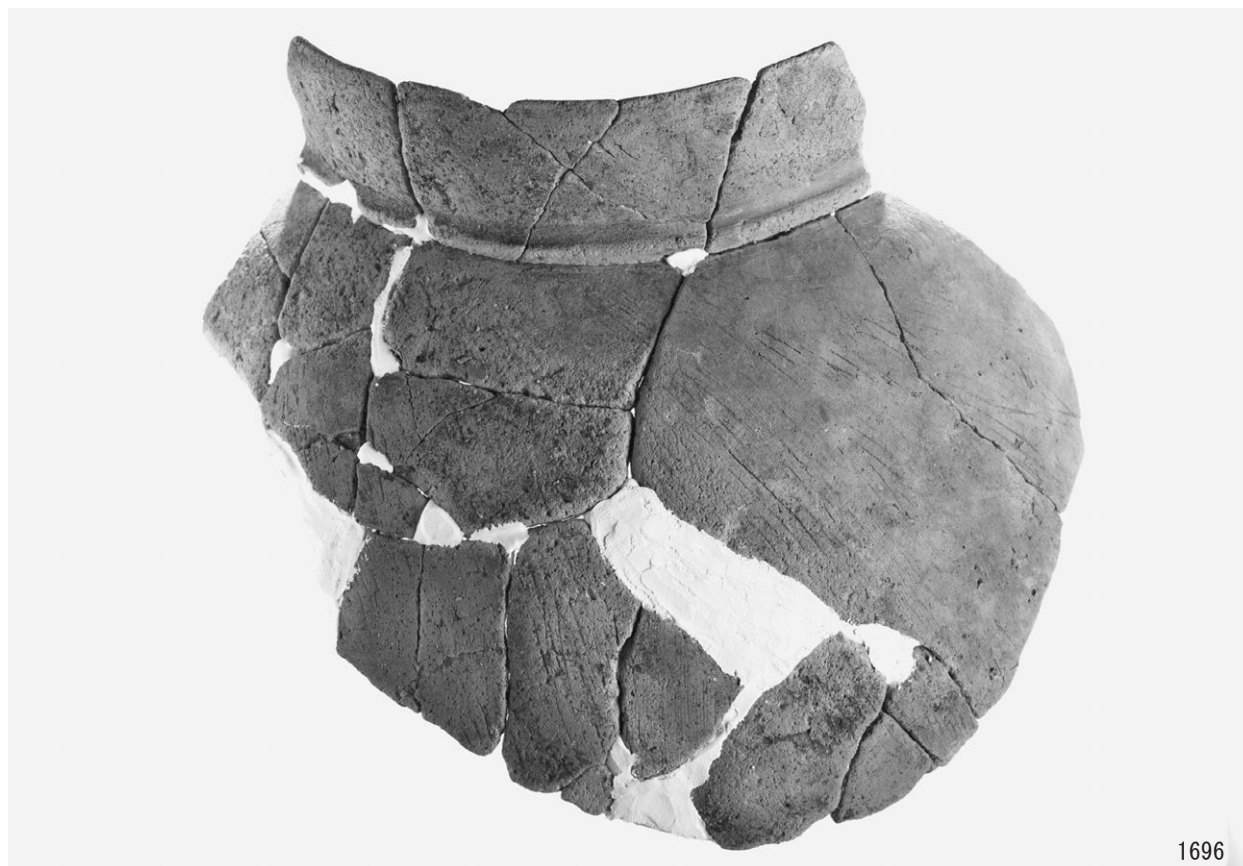

出土遺物 (68)



出土遺物 (69)

写真図版148



出土遺物 (70)

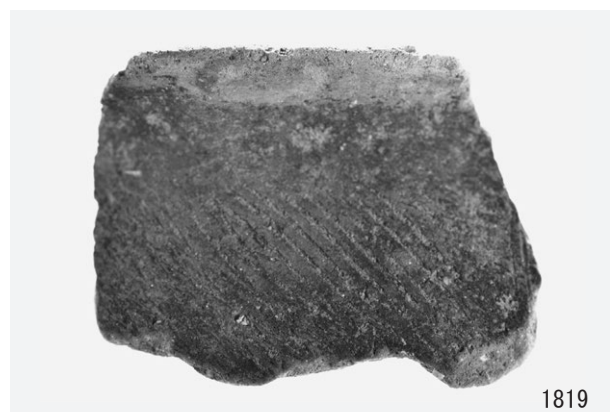

出土遺物 (71)



出土遺物 (72)



出土遺物 (73)

写真図版152



1885



1886



1887



1888



1888口縁部内面



1890



1893



1896

出土遺物 (74)



出土遺物 (75)



出土遺物 (76)

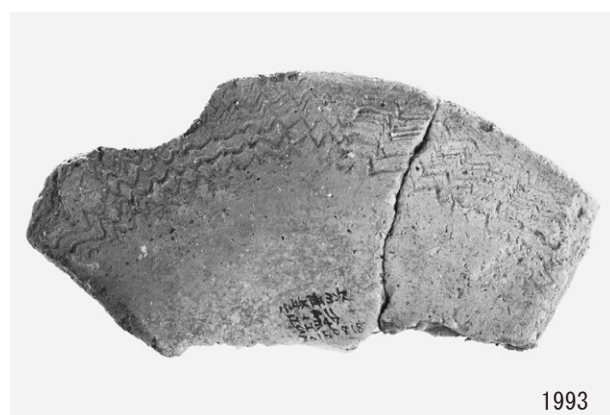

出土遺物 (77)

写真図版156



出土遺物 (78)



2030



2033

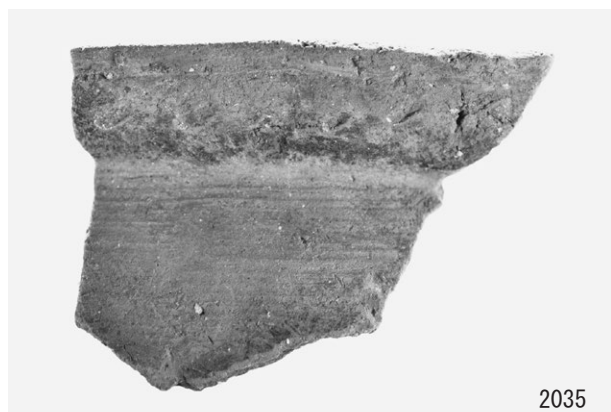

2035



2042



2043



2052



2069

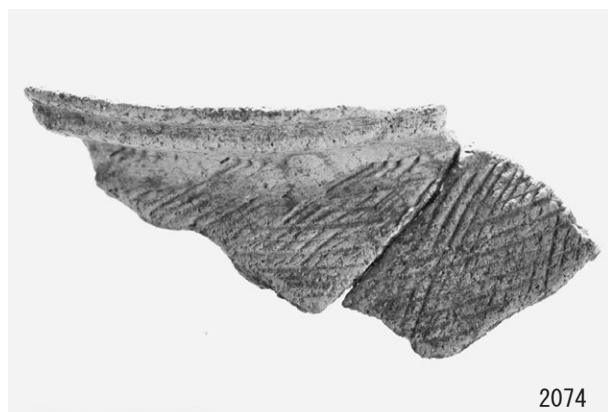

2074

出土遺物 (79)

写真図版158

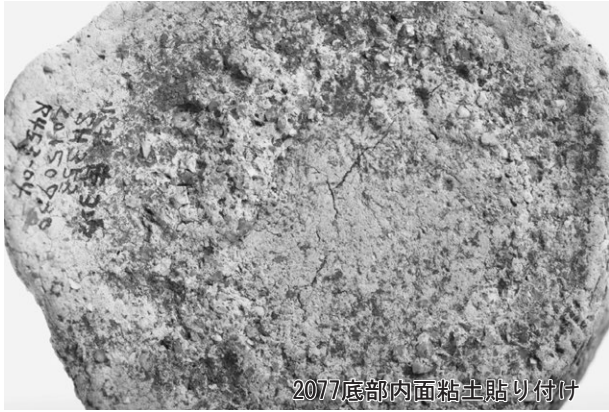

2077底部内面粘土貼以付付



2094



2095



2096



2097



2098



2101



2104

出土遺物 (80)



出土遺物 (81)

写真図版160



2133

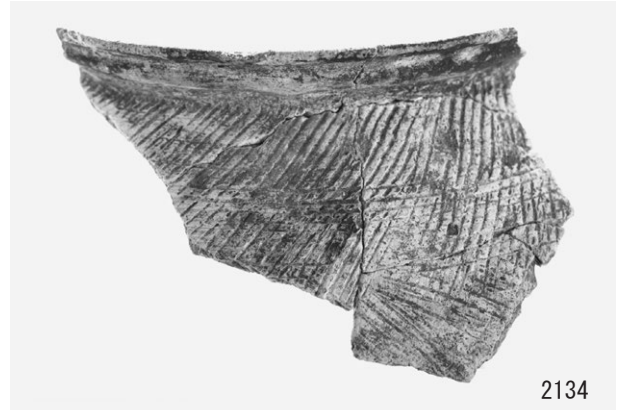

2134



2135



2138



2139



2141



2159



2161

出土遺物 (82)

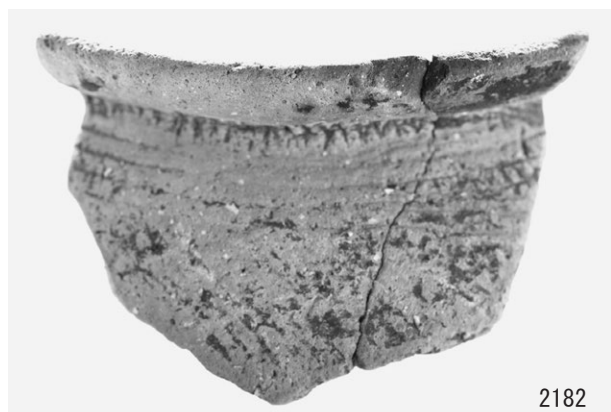

出土遺物 (83)

写真図版162

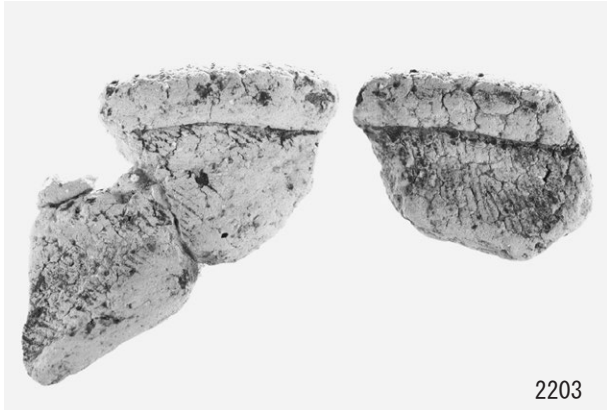

出土遺物 (84)



出土遺物 (85)

写真図版164

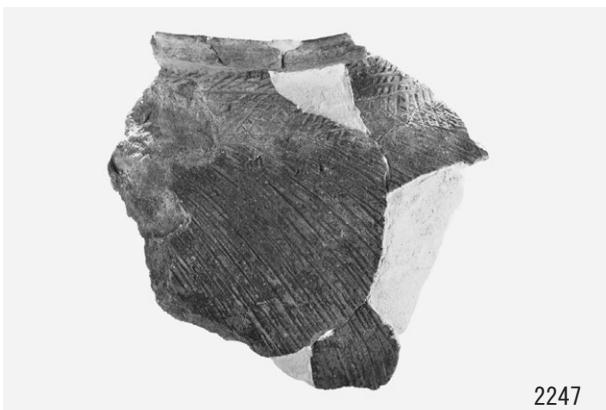
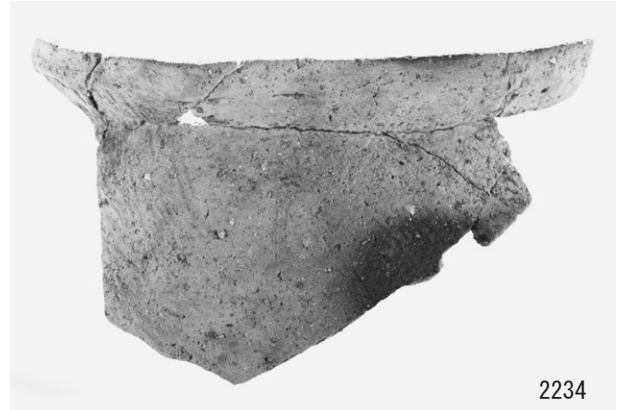

出土遺物 (86)



出土遺物 (87)



出土遺物 (88)



出土遺物 (89)

写真図版168

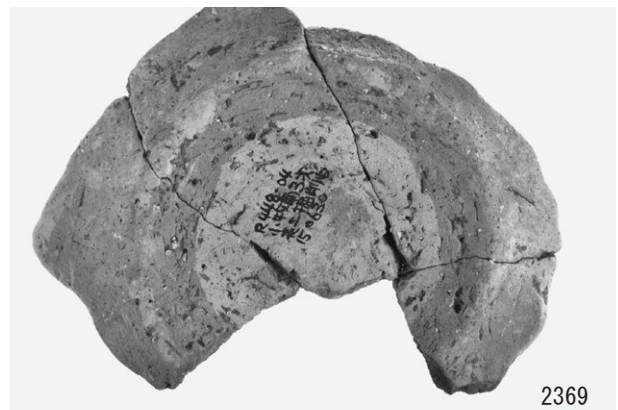
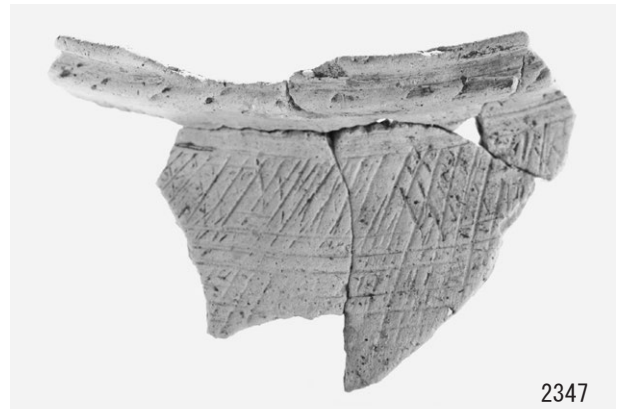
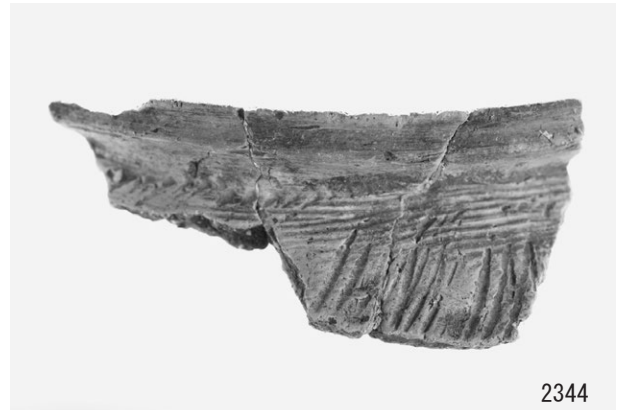

出土遺物 (90)

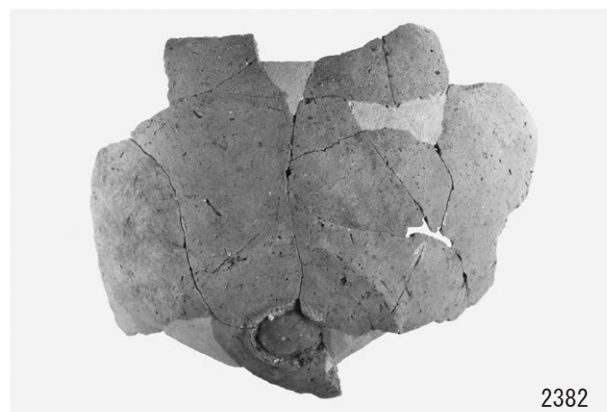

出土遺物 (91)

写真図版170



出土遺物 (92)

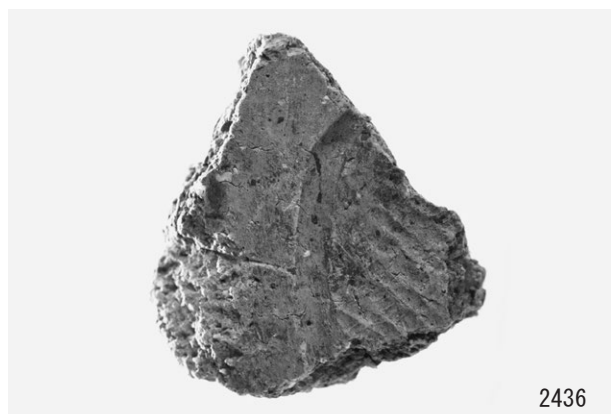
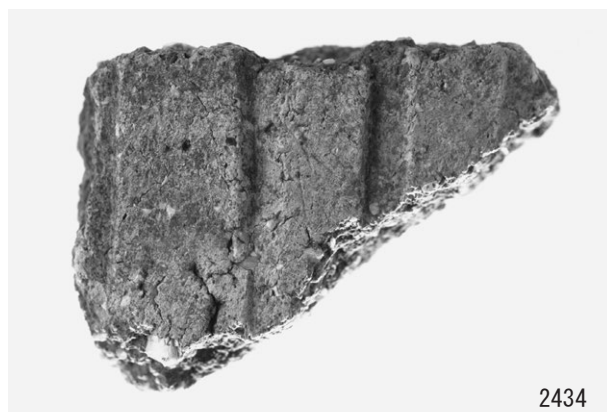
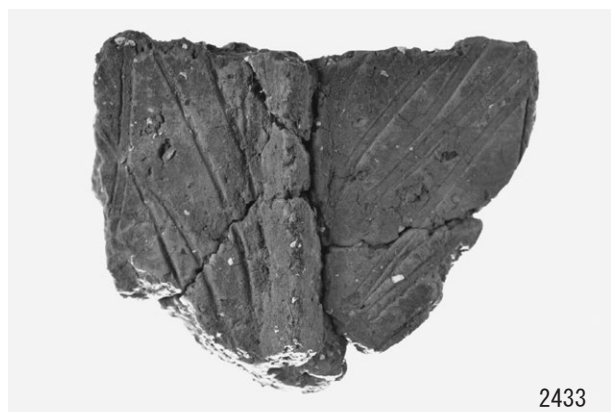

出土遺物 (93)

写真図版172



2441



2442



2444



2458



2459



2468

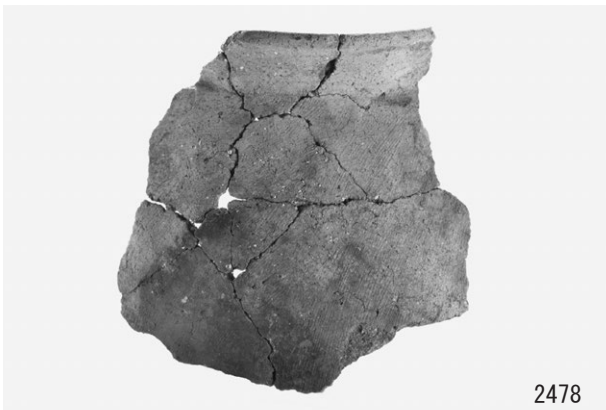

2478



2483

出土遺物 (94)

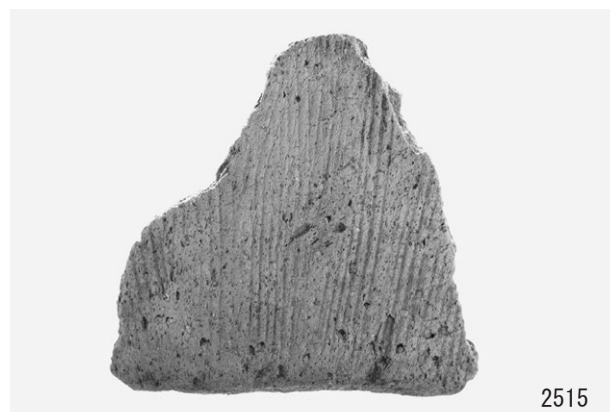
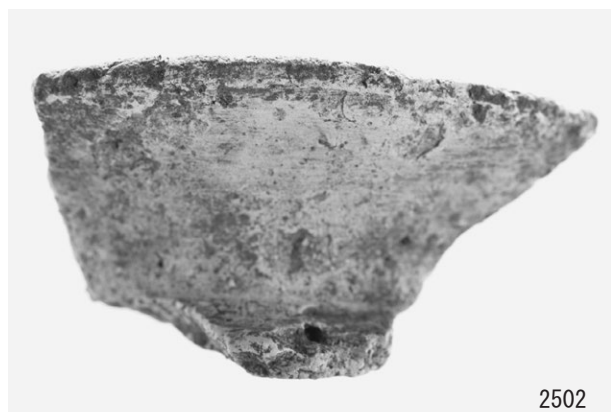

出土遺物 (95)

写真図版174



出土遺物 (96)

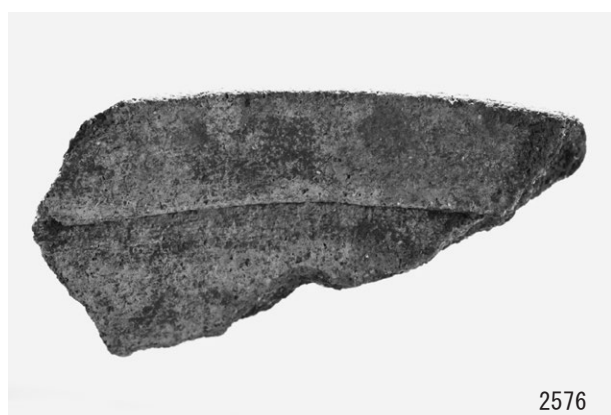
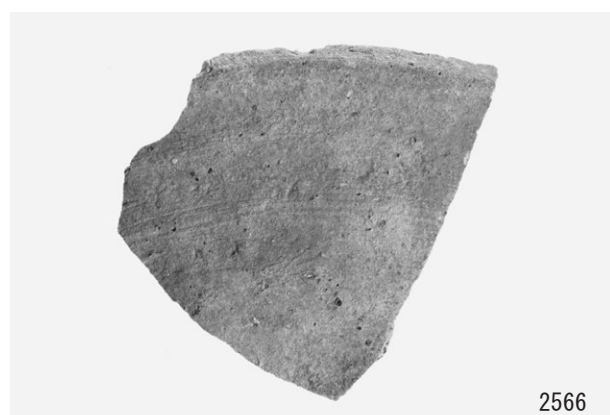

出土遺物 (97)

三重県埋蔵文化財調査報告 3 2 3 - 9

小牧南遺跡（第 2・3 次）発掘調査報告
——一覧表・写真図版編——

2021（令和 3）年 3 月

編集・発行 三重県埋蔵文化財センター
印刷 共立印刷株式会社
