

# 美沢川流域の遺跡群 XX

新千歳空港建設用地内埋蔵文化財発掘調査報告書

千歳市

## 美々 8 遺跡低湿部

第 2 分冊（写真図版）

平成 8 年度

財団法人 北海道埋蔵文化財センター

# 美沢川流域の遺跡群 X X

新千歳空港建設用地内埋蔵文化財発掘調査報告書

千歳市

美々 8 遺跡低湿部

第 2 分冊 (写真図版)

平成 8 年度

財団法人 北海道埋蔵文化財センター

## 図 版 目 次

<p>図版－ 1-1 表土層灰集中1・2 …… 1</p> <p>図版－ 1-2 O B層舟着場 …… 1</p> <p>図版－ 2-1 O B層建物跡7 N …… 2</p> <p>図版－ 2-2 O B層立杭列19・20 …… 2</p> <p>図版－ 2-3 O B層集石11 NW …… 2</p> <p>図版－ 2-4 O B層集石15 S …… 2</p> <p>図版－ 2-5 O B層クルミ集中2 W …… 2</p> <p>図版－ 2-6 O B層クルミ集中5 …… 2</p> <p>図版－ 3-1 O B層灰集中10 …… 3</p> <p>図版－ 3-2 灰集中10古銭・陶磁器(3) …… 3</p> <p>図版－ 3-3 灰集中10キセル (119)・ 銅鏝 (115) …… 3</p> <p>図版－ 3-4 灰集中10砥石(10)・鉄斧(9) …… 3</p> <p>図版－ 4-1 板綴舟舷側板 (74) …… 4</p> <p>図版－ 4-2 板綴舟舷側板 (85・101・102) …… 4</p> <p>図版－ 5-1 早櫂 (242) …… 5</p> <p>図版－ 5-2 早櫂 (246) …… 5</p> <p>図版－ 5-3 車櫂受台部 (125) …… 5</p> <p>図版－ 5-4 舳 (70) …… 5</p> <p>図版－ 6-1 回転式離頭銚中柄 (327) …… 6</p> <p>図版－ 6-2 早櫂握部 (257)・ 回転式離頭銚指掛部 (357) …… 6</p> <p>図版－ 6-3 魚突鉤銚台部 (368) …… 6</p> <p>図版－ 6-4 刀柄 (441) …… 6</p> <p>図版－ 6-5 山刀柄 (442) …… 6</p> <p>図版－ 7-1 縦槌 (532) …… 7</p> <p>図版－ 7-2 横槌 (570) …… 7</p> <p>図版－ 7-3 樽底部 (625) …… 7</p> <p>図版－ 7-4 曲げ物側板 (725) …… 7</p> <p>図版－ 7-5 杓子柄 (807) …… 7</p> <p>図版－ 7-6 篋 (817) …… 7</p> <p>図版－ 8-1 下駄 (1080) …… 8</p> <p>図版－ 8-2 樽蓋 (630)・杓子 (789)・ カンジキ (1088) …… 8</p> <p>図版－ 9-1 花矢 (1122) …… 9</p> <p>図版－ 9-2 根付? (1046) …… 9</p>	<p>図版－ 9-3 彫刻付織機部材片 (1058) …… 9</p> <p>図版－ 9-4 鶴の線刻付木札 (1109) …… 9</p> <p>図版－ 9-5 両端部抉入付屈曲丸木材 (1413・1414・1415) …… 9</p> <p>図版－ 10-1 クラムシェル (重機) 調査 …… 10</p> <p>図版－ 10-2 クラムシェル (重機) 調査 …… 10</p> <p>図版－ 11-1 灰集中土壌水洗選別作業 (平成5年度) …… 11</p> <p>図版－ 11-2 クラムシェル採取土壌水洗 選別作業 (平成5年度) …… 11</p> <p>図版－ 12-1 表土層遺構立杭 …… 12</p> <p>図版－ 12-2 表土層遺構染付碗 …… 12</p> <p>図版－ 12-3 表土層火打石 …… 12</p> <p>図版－ 12-4 表土層ガラス玉 …… 12</p> <p>図版－ 12-5 表土層金属製品 …… 12</p> <p>図版－ 12-6 表土層陶器徳利 …… 12</p> <p>図版－ 12-7 表土層火打石 …… 12</p> <p>図版－ 12-8 表土層すり石 …… 12</p> <p>図版－ 13-1 表土層金属製品 …… 13</p> <p>図版－ 13-2 表土層木製品 …… 13</p> <p>図版－ 14 O B層立杭 …… 14</p> <p>図版－ 15 O B層立杭 …… 15</p> <p>図版－ 16 O B層立杭 …… 16</p> <p>図版－ 17 O B層立杭 …… 17</p> <p>図版－ 18 O B層建材集中2 (建材) …… 18</p> <p>図版－ 19 O B層建材集中2 (建材) …… 19</p> <p>図版－ 20 O B層建材集中2 (建材) …… 20</p> <p>図版－ 21 O B層建材集中2 (建材) …… 21</p> <p>図版－ 22 O B層建材集中3 (建材) …… 22</p> <p>図版－ 23 O B層建材集中3 (建材) …… 23</p> <p>図版－ 24-1 O B層集石13砥石 …… 24</p> <p>図版－ 24-2 O B層灰集中10染付碗 …… 24</p> <p>図版－ 24-3 O B層灰集中10火打石・ 砥石 …… 24</p> <p>図版－ 25-1 O B層灰集中10ガラス製品・ 骨角製品 …… 25</p> <p>図版－ 25-2 O B層灰集中10金属製品 …… 25</p>
--	--

図版－ 26	OB層灰集中10金属製品……………	26	図版－ 60	OB層舟部材（車權受上部軸）	60
図版－ 27	OB層灰集中10金属製品……………	27	図版－ 61	OB層舟用具（車權）……………	61
図版－ 28	OB層灰集中10金属製品……………	28	図版－ 62	OB層舟用具（車權）……………	62
図版－ 29-1	OB層灰集中10金属製品 ……	29	図版－ 63	OB層舟用具（早權）……………	63
図版－ 29-2	OB層灰集中10木製品・ 樹皮製品 ……………	29	図版－ 64	OB層舟用具（早權）……………	64
図版－ 30-1	OB層その他の灰集中・炭化 物集中木製品・金属製品 ……	30	図版－ 65	OB層舟用具（早權）……………	65
図版－ 30-2	OB層陶磁器 ……………	30	図版－ 66	OB層舟用具（早權）……………	66
図版－ 31-1	OB層石器・石製品 ……………	31	図版－ 67	OB層舟用具（早權握部）……	67
図版－ 31-2	OB層ガラス製品 ……………	31	図版－ 68	OB層舟用具（早權握部）……	68
図版－ 32	OB層金属製品……………	32	図版－ 69	OB層舟用具（あか汲み）……	69
図版－ 33	OB層金属製品……………	33	図版－ 70	OB層舟用具（あか汲み）……	70
図版－ 34	OB層舟部材（舳・舷側板）…	34	図版－ 71	OB層舟用具（あか汲み）……	71
図版－ 35	OB層舟部材（舷側板・舟材）	35	図版－ 72	OB層舟用具（あか汲み）……	72
図版－ 36	OB層舟部材（板綴舟舷側板）	36	図版－ 73	OB層舟用具（あか汲み）……	73
図版－ 37	OB層舟部材（舟材）……………	37	図版－ 74	OB層舟用具（あか汲み）……	74
図版－ 38	OB層舟部材（舟材）……………	38	図版－ 75	OB層漁撈具 （回転式離頭銚中柄）……………	75
図版－ 39	OB層舟部材（舟材）……………	39	図版－ 76	OB層漁撈具 （回転式離頭銚中柄）……………	76
図版－ 40	OB層舟部材（舟材）……………	40	図版－ 77	OB層漁撈具 （回転式離頭銚中柄）……………	77
図版－ 41	OB層舟部材（有孔舟部材）…	41	図版－ 78	OB層漁撈具 （回転式離頭銚中柄）……………	78
図版－ 42	OB層舟部材（有孔舟部材）…	42	図版－ 79	OB層漁撈具 （回転式離頭銚中柄）……………	79
図版－ 43	OB層舟部材（有孔舟部材）…	43	図版－ 80	OB層漁撈具 （回転式離頭銚中柄）……………	80
図版－ 44	OB層舟部材（舷側板）……………	44	図版－ 81	OB層漁撈具 （回転式離頭銚中柄）……………	81
図版－ 45	OB層舟部材（舷側板）……………	45	図版－ 82	OB層漁撈具 （回転式離頭銚中柄）……………	82
図版－ 46	OB層舟部材（舷側板）……………	46	図版－ 83	OB層漁撈具 （回転式離頭銚中柄）……………	83
図版－ 47	OB層舟部材（舷側板）……………	47	図版－ 84	OB層漁撈具 （回転式離頭銚中柄）……………	84
図版－ 48	OB層舟部材（舟材・舷側板）	48	図版－ 85	OB層漁撈具 （回転式離頭銚指掛部）……………	85
図版－ 49	OB層舟部材（舟材）……………	49	図版－ 86	OB層漁撈具 （回転式離頭銚指掛部）……………	86
図版－ 50	OB層舟部材（舟ミニチュア・ 舵棒・舟材）……………	50	図版－ 87	OB層漁撈具（魚突鉤銚上部）	87
図版－ 51	OB層舟部材（車權受上部）…	51			
図版－ 52	OB層舟部材（車權受上部）…	52			
図版－ 53	OB層舟部材（車權受上部）…	53			
図版－ 54	OB層舟部材（車權受上部）…	54			
図版－ 55	OB層舟部材（車權受上部）…	55			
図版－ 56	OB層舟部材（車權受上部）…	56			
図版－ 57	OB層舟部材（車權受上部軸）	57			
図版－ 58	OB層舟部材（車權受上部軸）	58			
図版－ 59	OB層舟部材（車權受上部軸）	59			

図版- 88	OB層漁撈具 (魚突鉤銚台部/ 基部) …………… 88	図版-119	OB層農耕・工具 (横槌・ 横槌未製品) ……………119
図版- 89	OB層漁撈具 (回転式離頭銚中柄・ 魚突鉤銚台部/基部/棹) …………… 89	図版-120	OB層農耕・工具 (横槌・ 横槌未製品) ……………120
図版- 90	OB層漁撈具 (回転式離頭銚・ 魚突鉤銚/棹) …………… 90	図版-121	OB層農耕・工具・土木具 (横槌・掛矢) ……………121
図版- 91	OB層狩猟具 (矢・矢中柄) … 91	図版-122	OB層農耕・工具 (作業台) …122
図版- 92	OB層狩猟具 (矢柄・矢筈) … 92	図版-123	OB層農耕・工具 (作業台) …123
図版- 93	OB層狩猟具 (弓・仕掛弓台部 ミニチュア・畏部材?) …………… 93	図版-124	OB層農耕・工具 (作業台) …124
図版- 94	OB層狩猟具 (矢筒翼) …………… 94	図版-125	OB層発火具 (ヒキリ棒・ヒキリ板) ……………125
図版- 95	OB層狩猟具 (矢筒翼) …………… 95	図版-126	OB層発火具 (ヒキリ板) ……126
図版- 96	OB層切截具 (鏢・刀柄・山刀柄・ 小刀柄) …………… 96	図版-127	OB層炉鉤……………127
図版- 97	OB層切截具 (小刀柄) …………… 97	図版-128	OB層炉鉤……………128
図版- 98	OB層切截具 (小刀柄・ 小刀柄未製品・小刀模造品) … 98	図版-129	OB層炉鉤……………129
図版- 99	OB層切截具 (小刀樹皮製鞘) 99	図版-130	OB層燈火用挟木……………130
図版-100	OB層切截具 (小刀樹皮製鞘/ 木製鞘) ……………100	図版-131	OB層燈火用挟木……………131
図版-101	OB層切截具 (山刀鞘帯執部) 101	図版-132	OB層容器類 (樽底板・樽蓋板) ……………132
図版-102	OB層切截具 (袋式鉄斧柄) …102	図版-133	OB層容器類 (樽蓋板) ……133
図版-103	OB層農耕・採集具 (鉤鋏/ 土掘棒) ……………103	図版-134	OB層容器類 (樽蓋板) ……134
図版-104	OB層農耕・採集具 (土掘棒) 104	図版-135	OB層容器類 (樽蓋板、桶底板) ……………135
図版-105	OB層農耕・採集具 (土掘棒) 105	図版-136	OB層容器類 (樽蓋板、桶底板) ……………136
図版-106	OB層工具 (縦槌) ……………106	図版-137	OB層容器類 (樽側板) ……137
図版-107	OB層工具 (縦槌) ……………107	図版-138	OB層容器類 (樽側板) 138
図版-108	OB層工具 (縦槌) ……………108	図版-139	OB層容器類 (樽栓) ……139
図版-109	OB層工具 (縦槌) ……………109	図版-140	OB層容器類 (樽栓) ……140
図版-110	OB層工具 (縦槌) ……………110	図版-141	OB層容器類 (曲げ物把手/ 側板) ……………141
図版-111	OB層工具 (縦槌) ……………111	図版-142	OB層容器類 (曲げ物底板) …142
図版-112	OB層工具 (縦槌) ……………112	図版-143	OB層容器類 (曲げ物底板) …143
図版-113	OB層工具 (縦槌) ……………113	図版-144	OB層容器類 (箱物側板) ……144
図版-114	OB層工具 (鉄斧または縦槌柄) ……………114	図版-145	OB層容器類 (箱物側板・底板・ 脚部) ……………145
図版-115	OB層農耕・工具 (横槌) ……115	図版-146	OB層容器類 (割物容器) ……146
図版-116	OB層農耕・工具 (横槌) ……116	図版-147	OB層食用具 (杓子) ……147
図版-117	OB層農耕・工具 (横槌) ……117	図版-148	OB層食用具 (杓子) ……148
図版-118	OB層農耕・工具 (横槌) ……118	図版-149	OB層食用具 (杓子) ……149

図版-150	O B層食用具 (籠) ……………150	図版-184	O B層軸状製品……………184
図版-151	O B層食用具 (籠) ……………151	図版-185	O B層軸状製品……………185
図版-152	O B層食用具 (籠) ……………152	図版-186	O B層軸状製品……………186
図版-153	O B層食用具 (籠) ……………153	図版-187	O B層軸状製品……………187
図版-154	O B層食用具 (籠) ……………154	図版-188	O B層軸状製品……………188
図版-155	O B層食用具 (両口箸) ………155	図版-189	O B層軸状製品……………189
図版-156	O B層食用具 (両口箸) ………156	図版-190	O B層楔状製品……………190
図版-157	O B層食用具 (片口箸) ………157	図版-191	O B層捧酒箸 (籠) 状製品……191
図版-158	O B層食用具 (片口箸) ………158	図版-192	O B層捧酒箸 (籠) 状製品……192
図版-159	O B層食用具 (片口箸) ………159	図版-193	O B層捧酒箸 (籠) 状製品……193
図版-160	O B層食用具 (片口箸・串) ……160	図版-194	O B層捧酒箸 (籠) 状製品……194
図版-161	O B層食用具 (串) ……………161	図版-195	O B層捧酒箸 (籠) 状製品……195
図版-162	O B層食用具 (串) ……………162	図版-196	O B層捧酒箸 (籠) 状製品……196
図版-163	O B層食用具 (串) ……………163	図版-197	O B層捧酒箸 (籠) 状製品……197
図版-164	O B層食用具 (串) ……………164	図版-198	O B層袂入部付丸木材……………198
図版-165	O B層食用具 (串) ……………165	図版-199	O B層袂入部付丸木材……………199
図版-166	O B層食用具 (串) ……………166	図版-200	O B層袂入部付丸材……………200
図版-167	O B層食用具 (串) ……………167	図版-201	O B層両端部袂入部付丸木材…201
図版-168	O B層装身具・紡織編具……………168	図版-202	O B層両端部袂入部付丸木材・ 丸材……………202
図版-169	O B層紡織編具 (コモ槌) ………169	図版-203	O B層袂付丸木材……………203
図版-170	O B層紡織編具 (コモ槌) ………170	図版-204	O B層袂付丸木材・半割材……204
図版-171	O B層歩行具 (下駄) ……………171	図版-205	O B層袂付角材……………205
図版-172	O B層歩行具 (下駄) ……………172	図版-206	O B層袂付板材……………206
図版-173	O B層歩行具 (下駄) ……………173	図版-207	O B層袂付半円状材・袂付紡錘状 材・ホゾ先付角材他……………207
図版-174	O B層歩行具 (カンジキ本体) 174	図版-208	O B層袂付楕円板材……………208
図版-175	O B層歩行具 (カンジキ本体・ 軸) ……………175	図版-209	O B層有孔丸木材・角材……………209
図版-176	O B層交易・伝達具 (木札) ……176	図版-210	O B層有孔板材……………210
図版-177	O B層祭祀・儀礼具 (花矢) ……177	図版-211	O B層有孔板材……………211
図版-178	O B層祭祀・儀礼具 (捧酒箸 〔籠〕) ……………178	図版-212	O B層有孔板材……………212
図版-179	O B層祭祀・儀礼具 (捧酒箸 〔籠〕) ……………179	図版-213	O B層有孔板材……………213
図版-180	O B層祭祀・儀礼具 (木幣・木幣状製品) ………180	図版-214	O B層有孔板材……………214
図版-181	O B層祭祀・儀礼具 (刀ミニ チュア・木幣状製品他) ………181	図版-215	O B層有孔板材……………215
図版-182	O B層加工材 (円盤・有孔円盤・ 円錐状製品他) ……………182	図版-216	O B層有孔板材……………216
図版-183	O B層ピン状製品……………183	図版-217	O B層有孔板材……………217
		図版-218	O B層角材……………218
		図版-219	O B層角材・割材……………219
		図版-220	O B層割材……………220
		図版-221	O B層板材……………221

図版-222	OB層板材	222	図版-247-2	OB層縄 (1780) 出土状況	247
図版-223	OB層板材	223	図版-247-3	OB層縄	247
図版-224	OB層板材	224	図版-247-4	OB層縄 (1781) 出土状況	247
図版-225	OB層板材	225	図版-247-5	OB層縄	247
図版-226	OB層角杭状製品・ 割杭状製品	226	図版-247-6	OB層縄	247
図版-227	OB層角杭状製品・ 割杭状製品	227	図版-248-1	OB層縄	248
図版-228	OB層丸杭状製品	228	図版-248-2	OB層縄	248
図版-229	OB層丸杭状製品	229	図版-248-3	OB層縄	248
図版-230	OB層丸杭状製品	230	図版-248-4	OB層縄	248
図版-231	OB層丸木材	231	図版-248-5	OB層縄	248
図版-232	OB層屋根縫針	232	図版-248-6	OB層紐	248
図版-233	OB層建築部材類	233	図版-249-1	OB層縄	249
図版-234	OB層建材 (柱類・桁・梁)	234	図版-249-2	OB層屋根材?	249
図版-235	OB層建材 (柱類・桁・梁)	235	図版-249-3	OB層樹皮繊維素材	249
図版-236	OB層建材 (柱類・桁・梁)	236	図版-249-4	OB層樹皮繊維素材	249
図版-237	OB層建材 (柱類・桁・梁・ 母屋)	237	図版-249-5	OB層木製品 (1176) と 縄出土状況	249
図版-238	OB層建材 (柱類)	238	図版-250	重機調査陶磁器、石器・石製品、 ガラス製品	250
図版-239	OB層木端	239	図版-251-1	重機調査金属製品	251
図版-240-1	OB層木端・炭化材	240	図版-251-2	重機調査クラムシェル (重機) 調査作業	251
図版-240-2	OB層竹製品	240	図版-252	重機調査舟部材 (舳)	252
図版-241	OB層樹皮製品	241	図版-253	重機調査舟部材 (舳)	253
図版-242	OB層樹皮製品 (樹皮製容器他)	242	図版-254	重機調査舟部材 (舳・舟材)	254
図版-243	OB層樹皮製品 (結束固定具)	243	図版-255	重機調査舟部材 (舟材)	255
図版-244	OB層樹皮製品 (結束固定具)	244	図版-256	重機調査舟部材 (舟材)	256
図版-245	OB層樹皮製品 (結束固定具)	245	図版-257	重機調査舟部材 (舟材)	257
図版-246-1	OB層編物	246	図版-258	重機調査舟部材 (舷側板)	258
図版-246-2	OB層編物 (1777) 出土状況	246	図版-259	重機調査舟部材 (車権受台部)	259
図版-246-3	OB層縄	246	図版-260	重機調査舟部材 (車権受台部)	260
図版-246-4	OB層縄 (1778) 出土状況	246	図版-261	重機調査舟部材 (車権受台部)	261
図版-246-5	OB層縄	246	図版-262	重機調査舟部材 (車権受台部・ 軸)	262
図版-246-6	OB層縄 (1779) 出土状況	246	図版-263	重機調査舟用具 (車権・早権)	263
図版-247-1	OB層縄	247	図版-264	重機調査舟用具 (早権・ あか汲み)	264
			図版-265	重機調査漁撈具 (回転式離頭銚中柄)	265
			図版-266	重機調査漁撈具	

	(回転式離頭銛中柄) ……………266	図版-290	重機調査楔状製品・ ピン状製品……………290
図版-267	重機調査漁撈具 (回転式離頭銛中柄) ……………267	図版-291	重機調査捧酒箸状製品……………291
図版-268	重機調査漁撈具(回転式離頭銛指 掛部・魚突鉤銛台部) ……………268	図版-292	重機調査丸材・丸木材……………292
図版-269	重機調査漁撈具(回転式離頭銛・ 魚突鉤銛/棹) ……………269	図版-293	重機調査抉入部付丸木材・ 角材……………293
図版-270	重機調査狩猟具(矢・矢中柄、弓、 矢筒翼未製品?、畏部材) ……270	図版-294	重機調査有孔丸木材……………294
図版-271	重機調査切截具 (小刀柄・山刀柄) ……………271	図版-295	重機調査有孔丸木材・ 有孔角材……………295
図版-272	重機調査切截具・採集具 (小刀柄未製品・鞘・土掘棒) 272	図版-296	重機調査有溝角材・角材……………296
図版-273	重機調査工具(縦槌) ……………273	図版-297	重機調査有孔板材……………297
図版-274	重機調査工具(縦槌) ……………274	図版-298	重機調査板材……………298
図版-275	重機調査工具(縦槌・鉄斧柄) 275	図版-299	重機調査板材・厚板材……………299
図版-276	重機調査農耕・工具 (横槌・竖杵) ……………276	図版-300	重機調査建材・板材・ 樹皮製品……………300
図版-277	重機調査発火具・鈎状製品……………277	図版-301-1	重機調査層縄 ……………301
図版-278	重機調査容器類(桶・樽) ……278	図版-301-2	重機調査層縄 ……………301
図版-279	重機調査容器類 (曲げ物把手・側板) ……………279	図版-301-3	重機調査層縄 ……………301
図版-280	重機調査容器類 (曲げ物側板・底板) ……………280	図版-301-4	重機調査層縄 ……………301
図版-281	重機調査容器類 (折敷底板・箱物) ……………281	図版-301-5	重機調査層縄結び ……………301
図版-282	重機調査容器類(盆・剝物) ……282	図版-301-6	重機調査層繊維 ……………301
図版-283	重機調査容器類(剝物)、食用具 (杓子柄・筥) ……………283	図版-302-1	I B層建材集中1(建材) 302
図版-284	重機調査食用具(筥) ……………284	図版-302-2	I B層炭化物集中2木製品・ 樹皮製品 ……………302
図版-285	重機調査食用具 (両口箸・片口箸) ……………285	図版-302-3	I B層査鎧 ……………302
図版-286	重機調査食用具(片口箸・串)、 歩行具(カンジキ軸) ……………286	図版-303	I B層舟部材……………303
図版-287	重機調査紡織編具・装身具 (櫛) ……………287	図版-304	I B層狩猟具・漁撈具・ 切截具……………304
図版-288	重機調査祭祀・儀礼具(花矢・ 飾り串・捧酒箸〔筥〕) ……288	図版-305	I B層採集具・工具 (土掘棒・鉄斧柄) ……………305
図版-289	重機調査祭祀・儀礼具 (捧酒箸〔筥〕) ……………289	図版-306	I B層農耕・工具(横槌・竖杵)、 発火具(ヒキリ板・ヒキリ棒) ……306
		図版-307	I B層炉鈎、容器類(桶・樽・ 曲げ物・箱物) ……………307
		図版-308	I B層食用具・歩行具・ 紡織編具……………308
		図版-309	I B層祭祀・儀礼具……………309
		図版-310	I B層楔状製品・軸状製品……………310
		図版-311	I B層抉付・有孔製品……………311
		図版-312	I B層杭状製品・樹皮製品……………312





写真図版



1 表土層 灰集中1・2



2 0B層 舟着場

図版 2



1 0B層 建物跡7 N→



2 0B層 立杭列19・20



3 0B層 集石11 NW→



4 0B層 集石15 S→



5 0B層 クルミ集中2 W→



6 0B層 クルミ集中5



1 0 B層 灰集中10



2 灰集中10 古銭・陶磁器 (3)



3 灰集中10 キセル (119)・銅鏃 (115)



4 灰集中10 砥石 (18)・鉄斧 (9)

図版 4



1 板綴舟舷側板 (74)



2 板綴舟舷側板 (85・101・102)



1 早權 (242)



2 早權 (246)



3 車權受台部 (125)



4 舳 (70)

図版 6



1 回転式離頭鋤中柄 (327)



2 早權握部 (257)・回転式離頭鋤指掛部 (357)



3 魚突鉤鋤台部 (368)



4 刀柄 (441)



5 山刀柄 (442)



1 縦槌 (532)



2 横槌 (570)

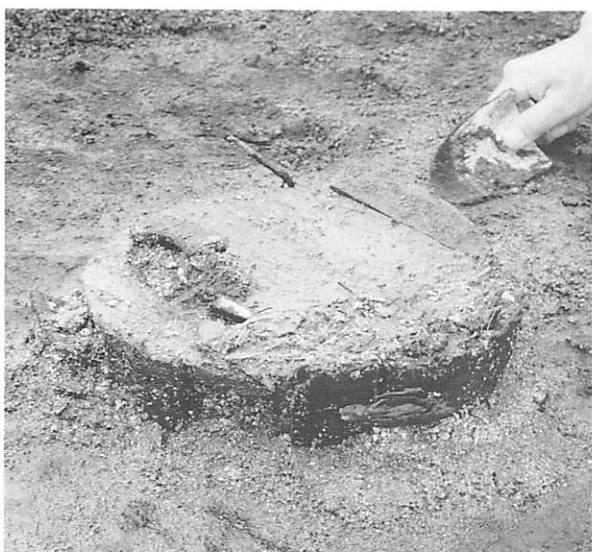

3 樽底部 (625)



4 曲げ物側板 (725)



5 杓子柄 (807)



6 籠 (817)



図版 8



1 下駄 (1080)



2 樽蓋 (630)・杓子 (789)・カンジキ (1088)



1 花矢 (1122)



2 根付? (1046)



3 彫刻付織機部材片 (1058)

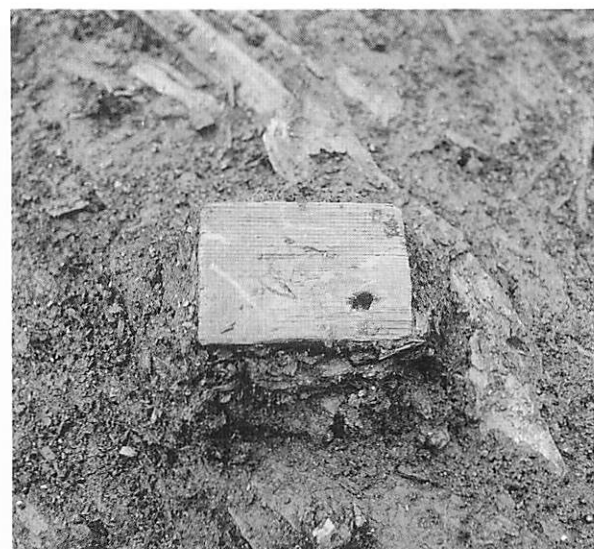

4 鶴の線刻付木札 (1109)



5 両端部挟入部付屈曲丸木材 (1413・1414・1415)



1 クラムシェル (重機) 調査



2 クラムシェル (重機) 調査



1 灰集中土壌水洗選別作業（平成5年度）



2 クラムシェル採取土壌水洗選別作業（平成5年度）

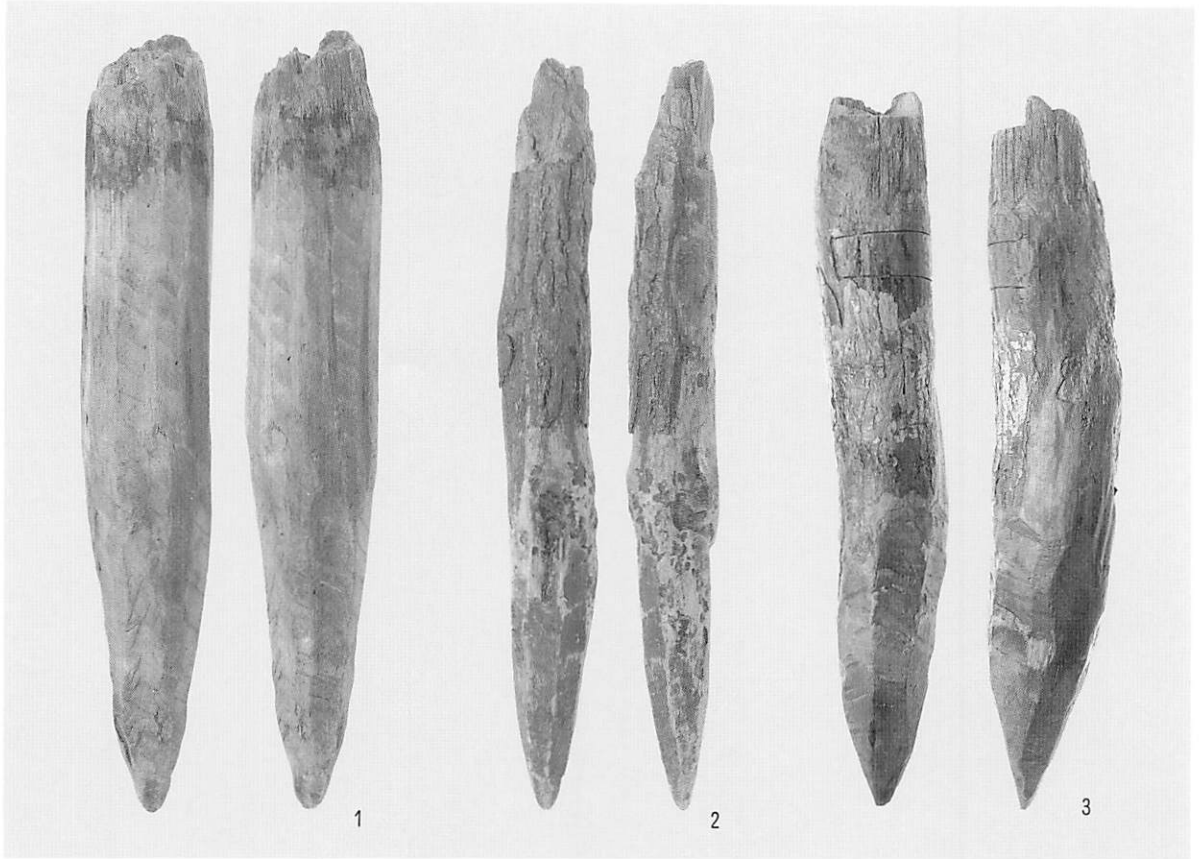

1 遺構 立杭

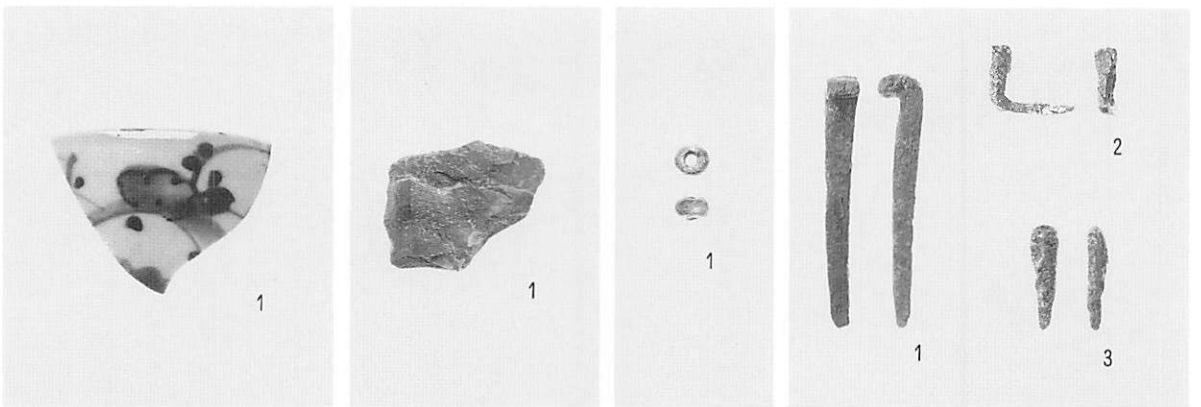

2 遺構 染付碗

3 火打石

4 ガラス玉

5 金属製品

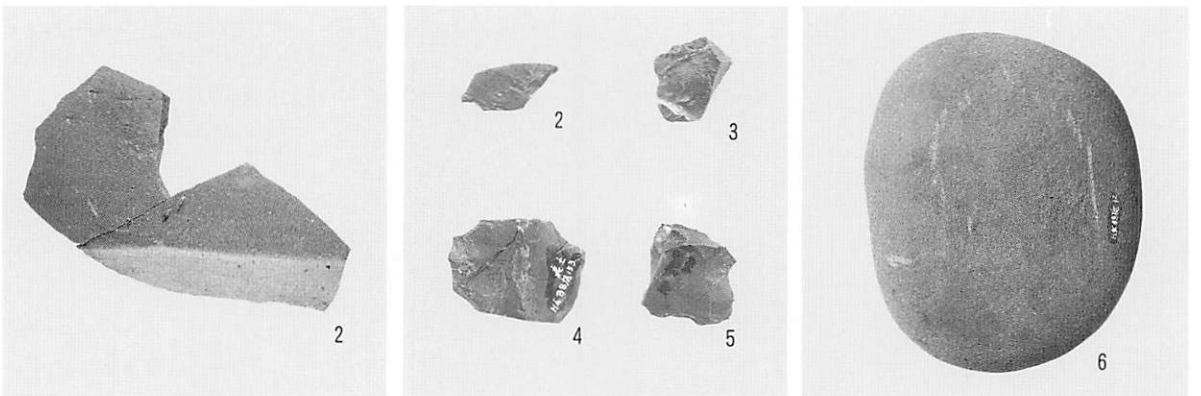

6 陶器徳利

7 火打石

8 すり石

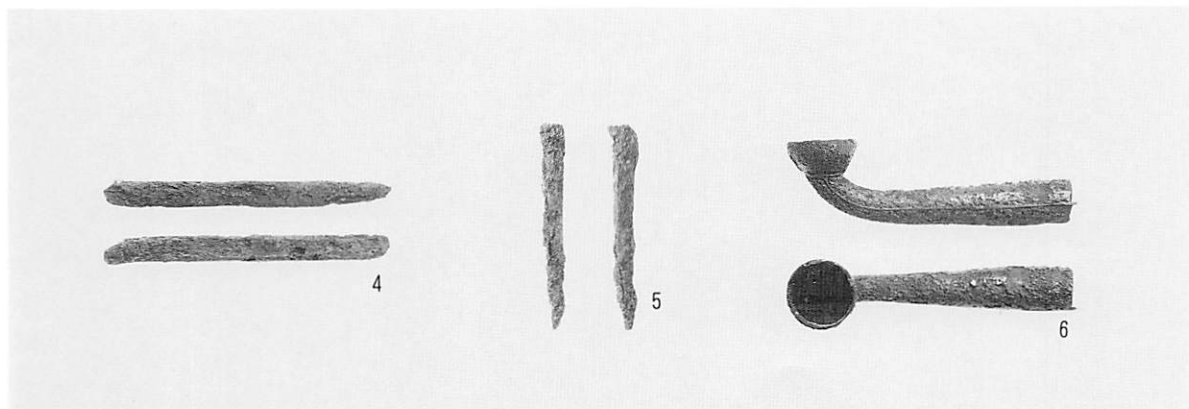

1 金属製品

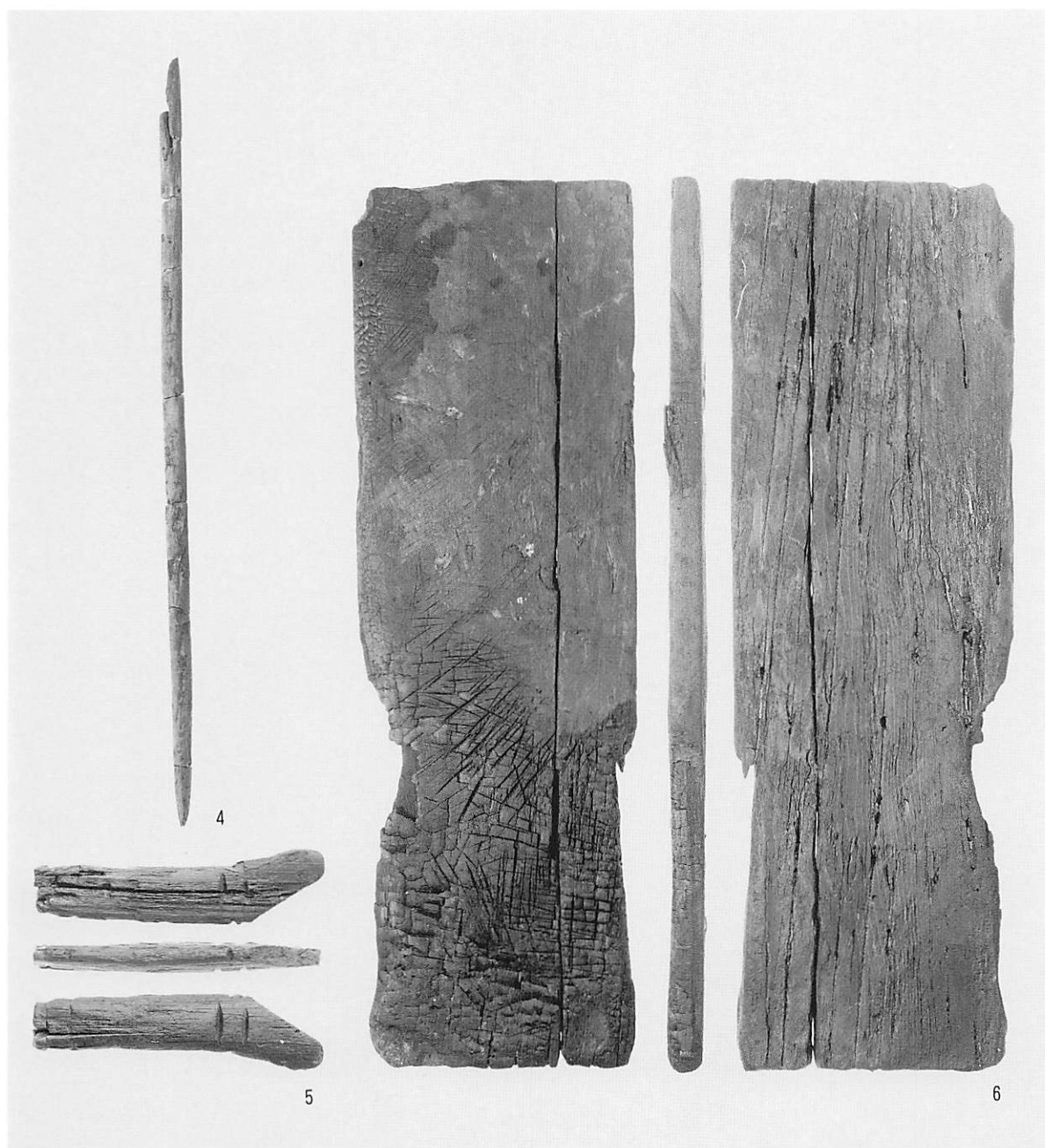

2 木製品



立杭

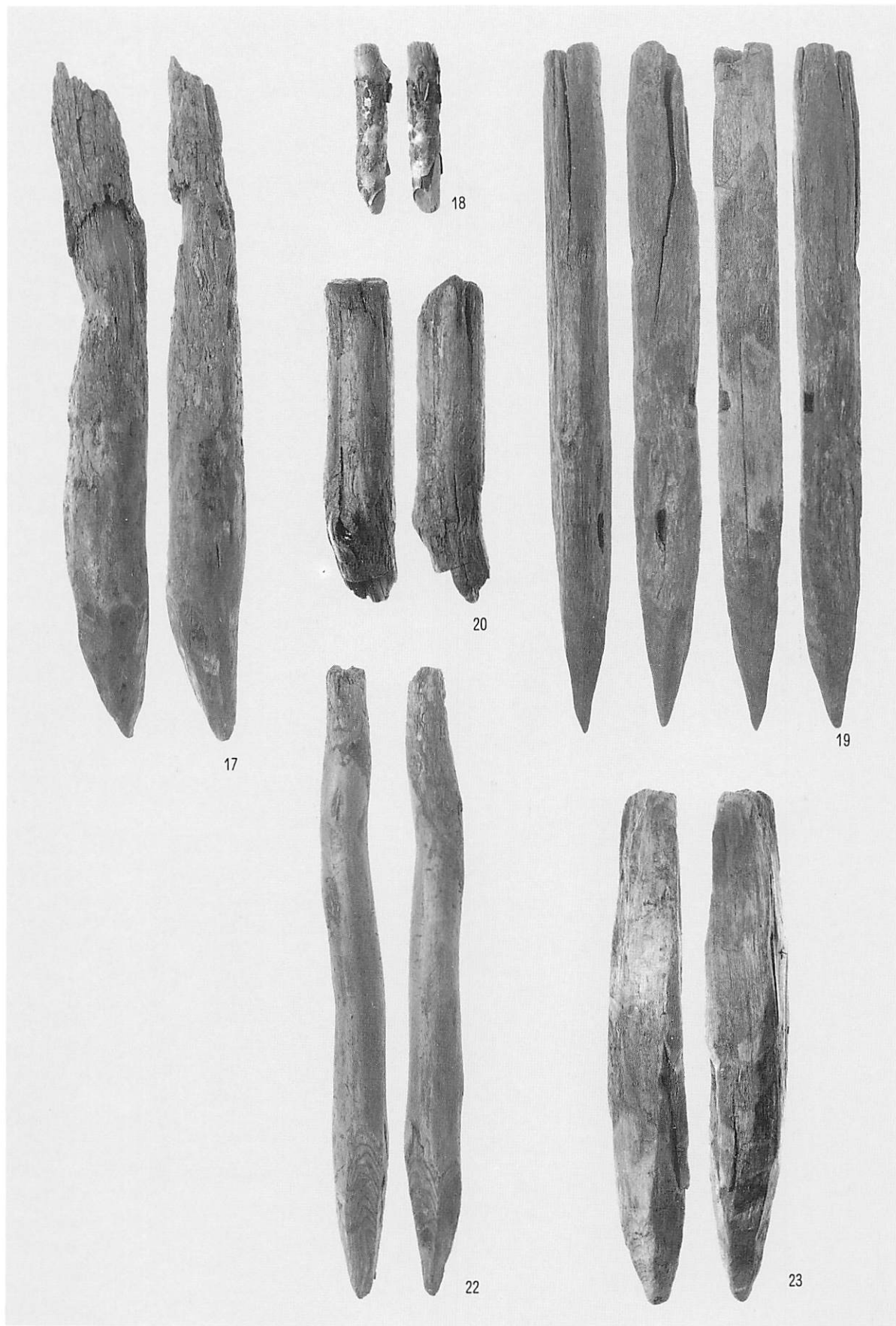

立杭

0 B層



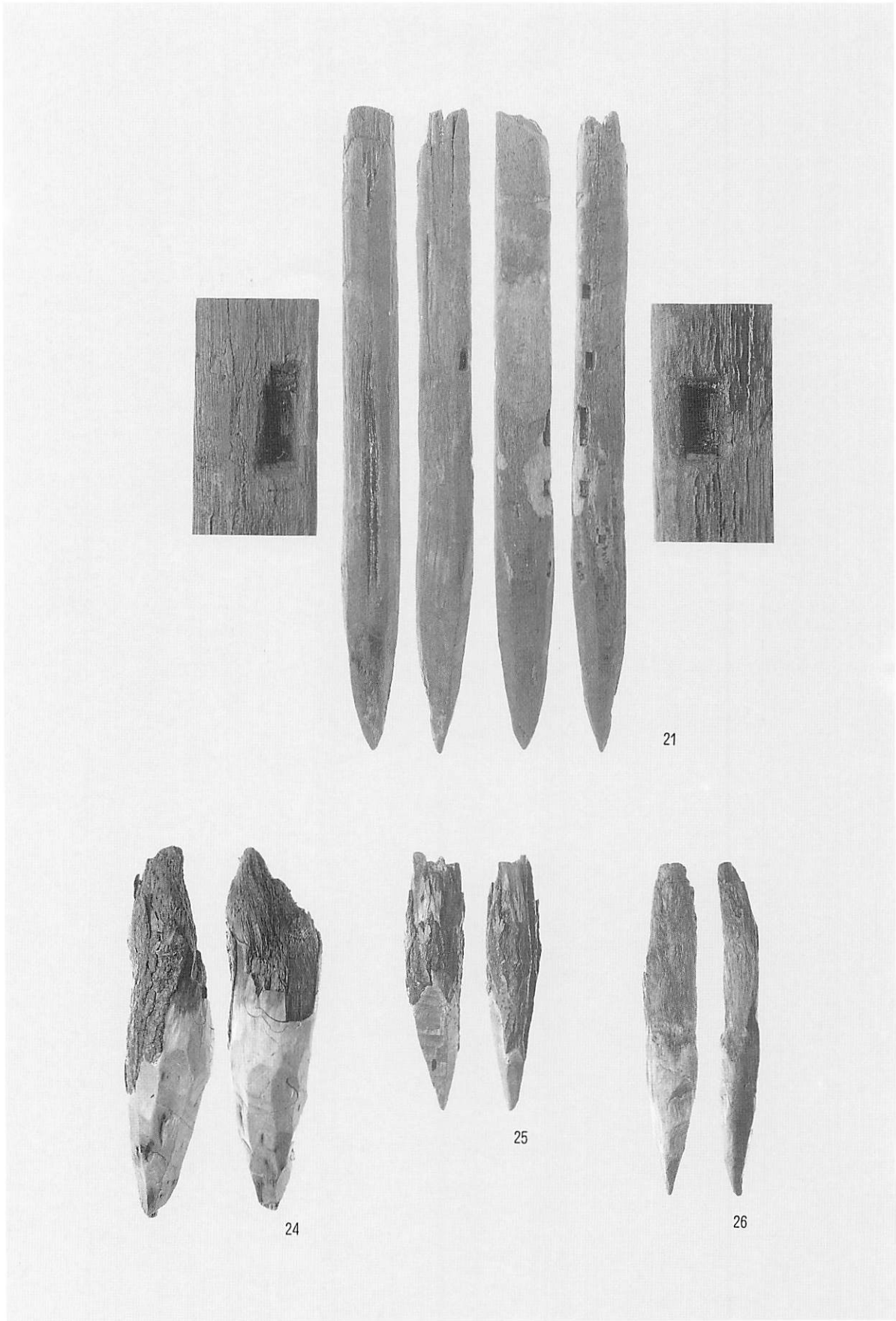

立杭

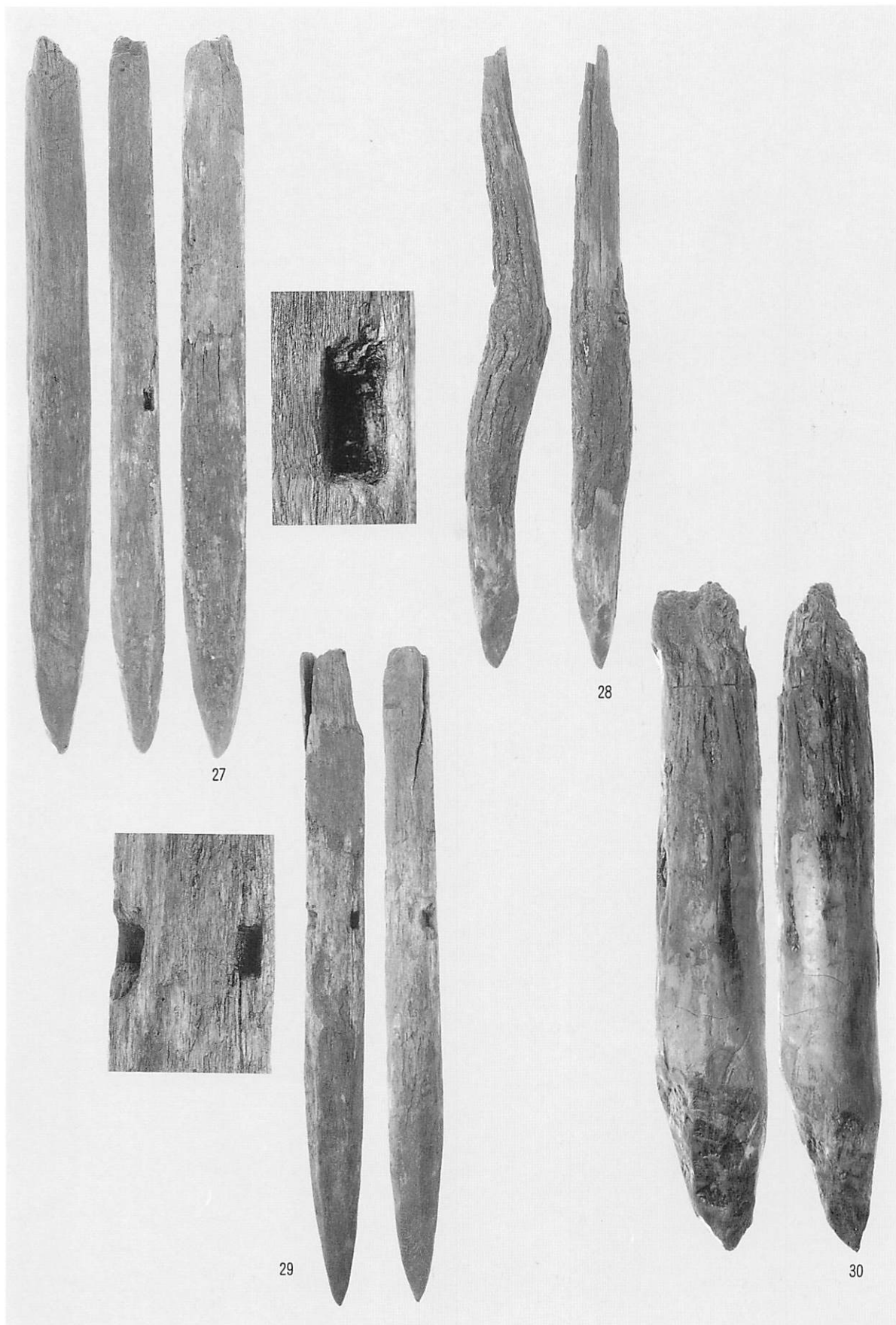

立杭



建材集中2 (建材)

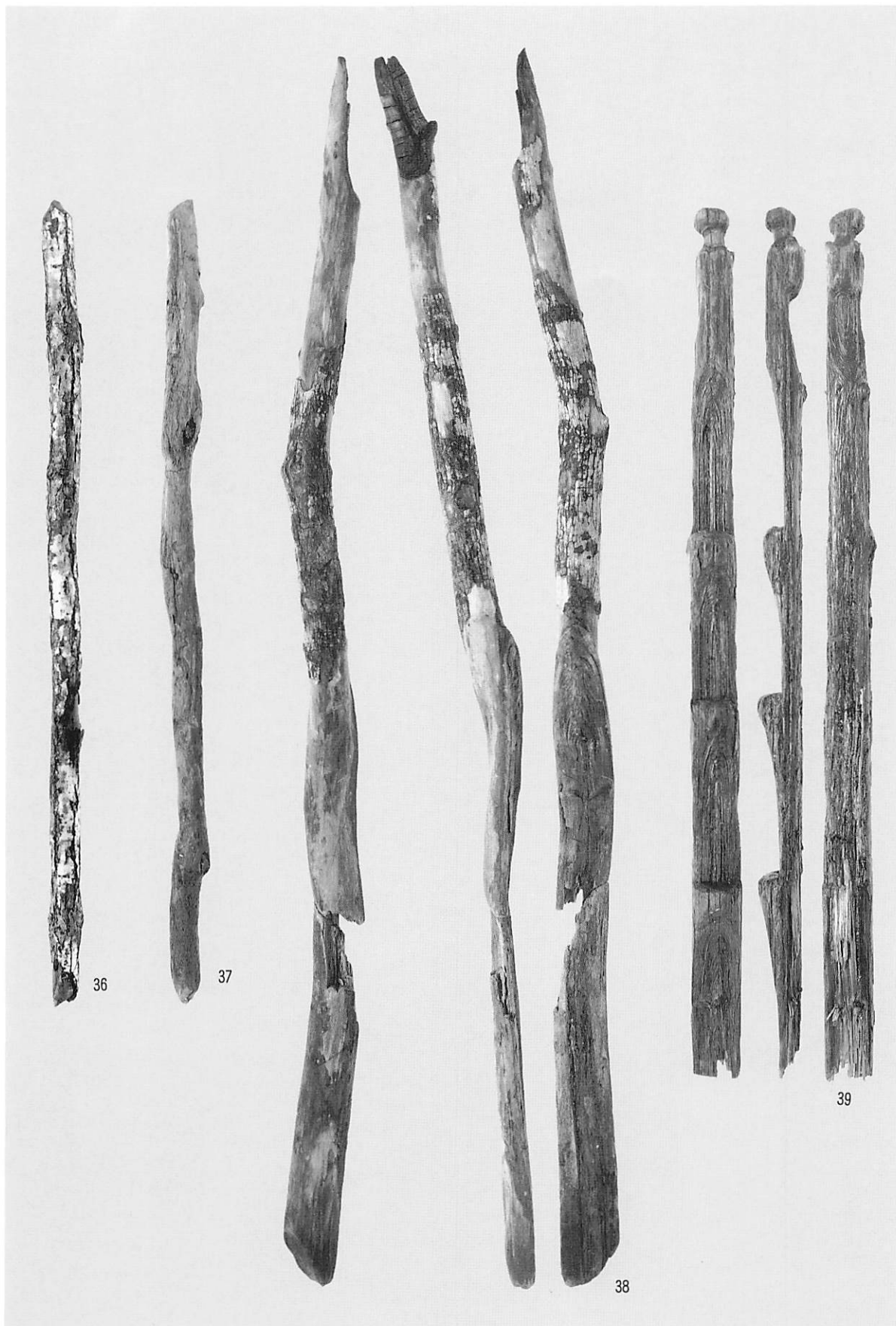

建材集中 2 (建材)



建材集中 2 (建材)



建材集中 2 (建材)



建材集中3 (建材)



建材集中 3 (建材)



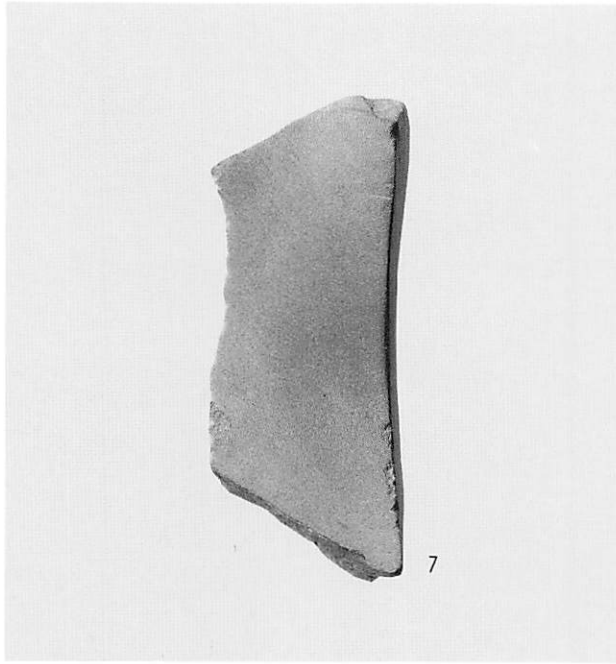

1 集石13 砥石

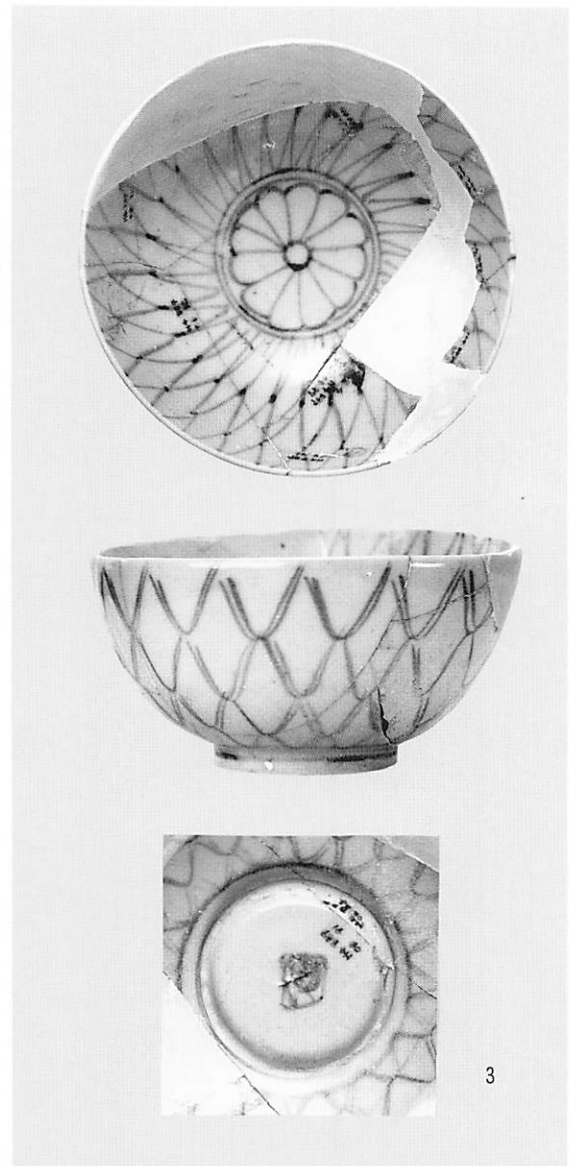

2 灰集中10 染付碗



3 灰集中10 火打石・砥石

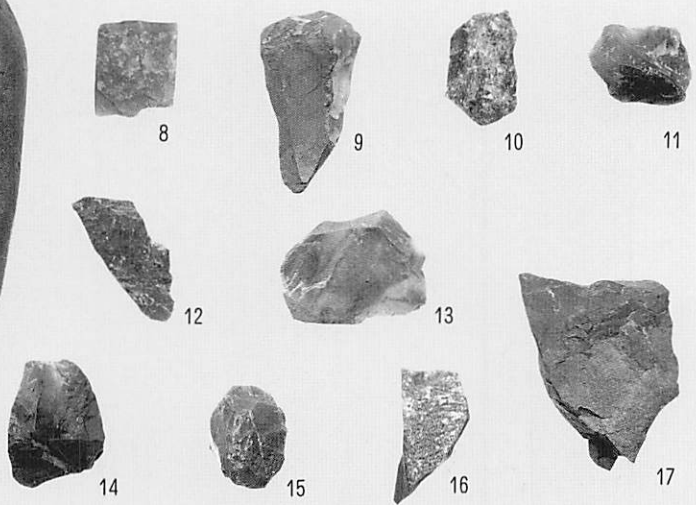

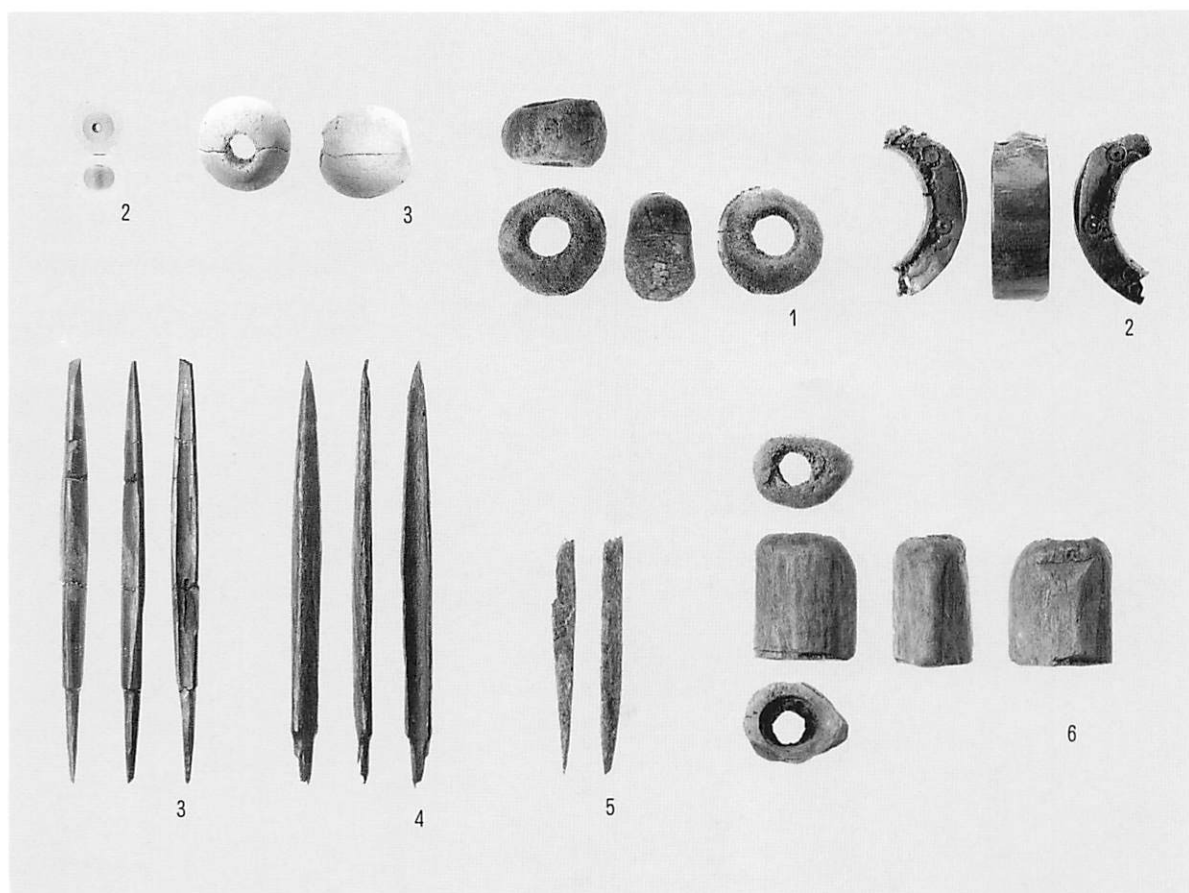

1 灰集中10 ガラス製品・骨角製品

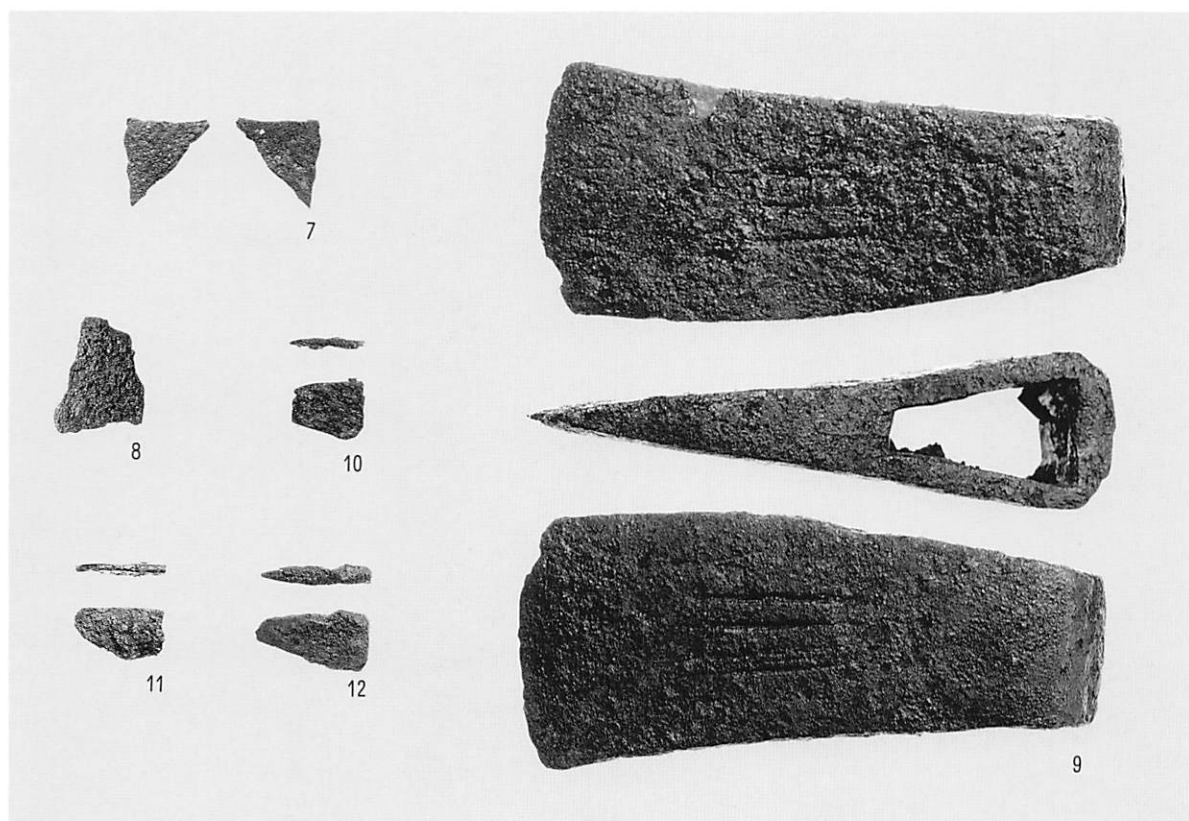

2 灰集中10 金属製品

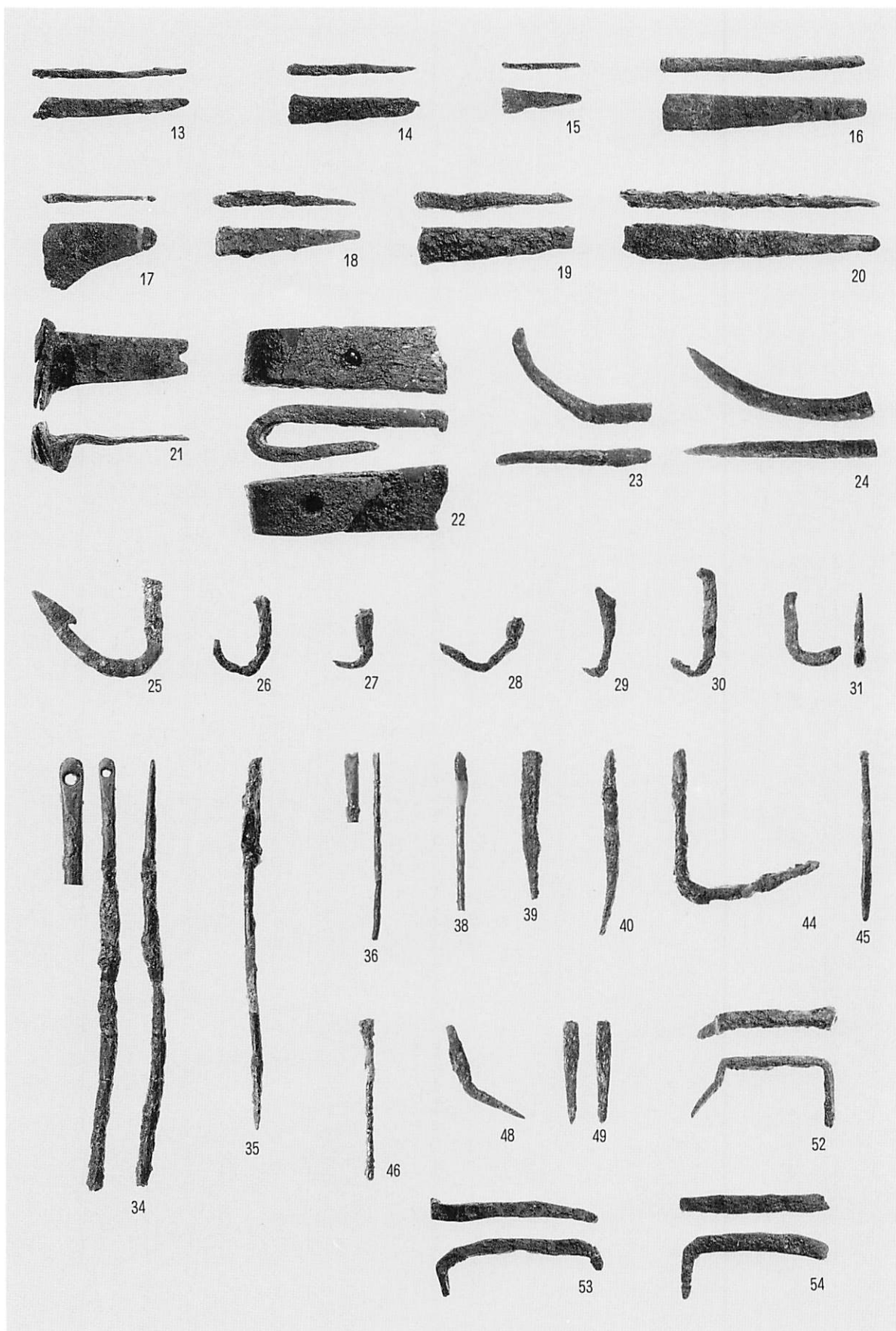

灰集中10 金属製品

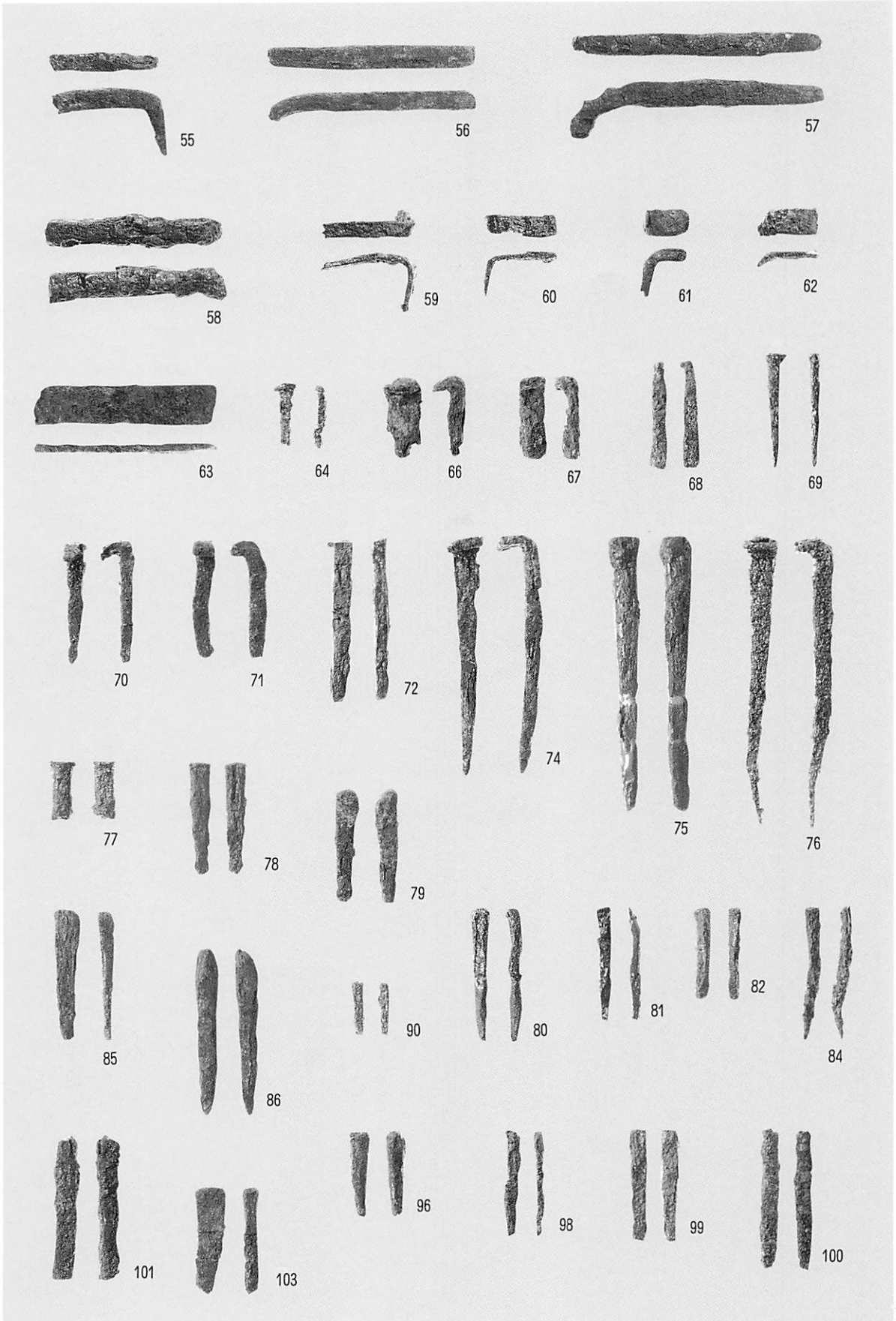

灰集中10 金属製品

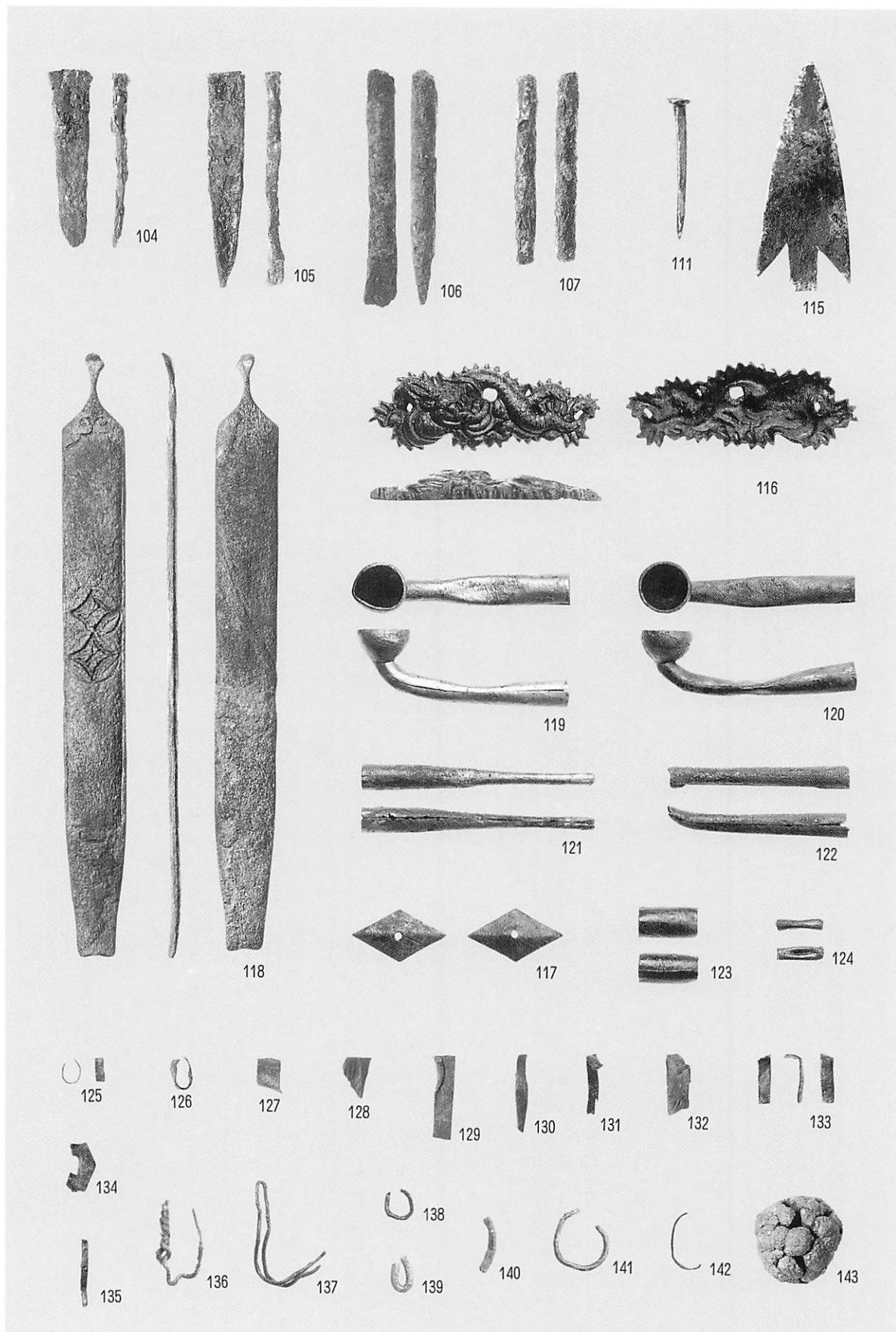

灰集中10 金属製品

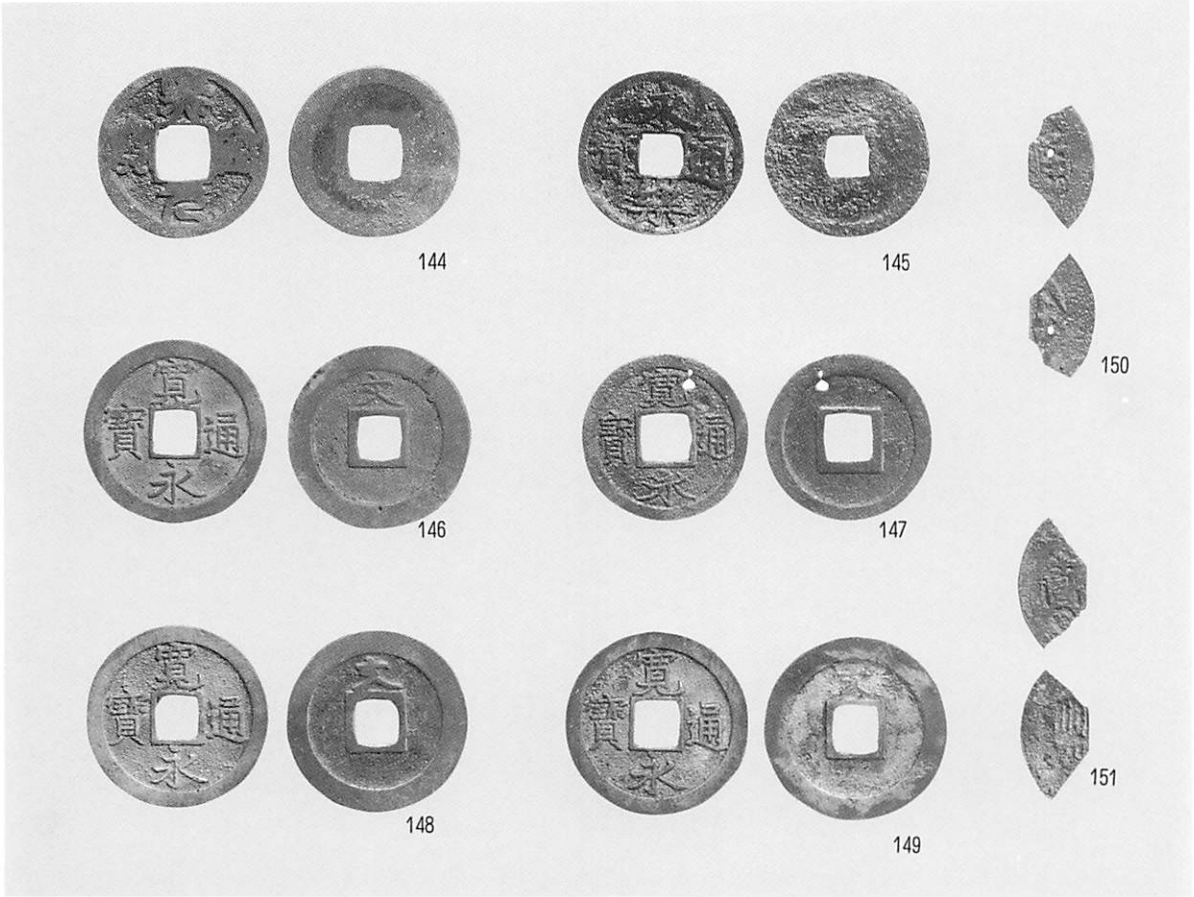

1 灰集中10 金属製品

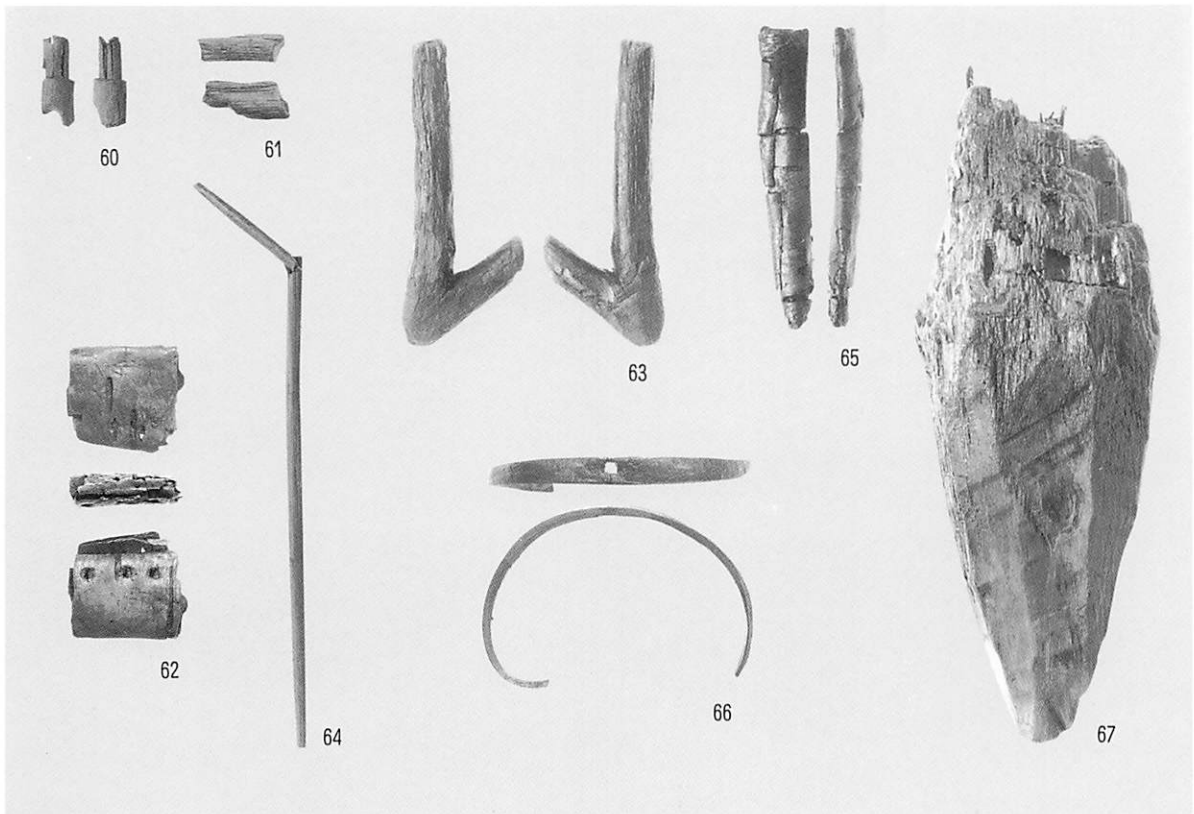

2 灰集中10 木製品・樹皮製品

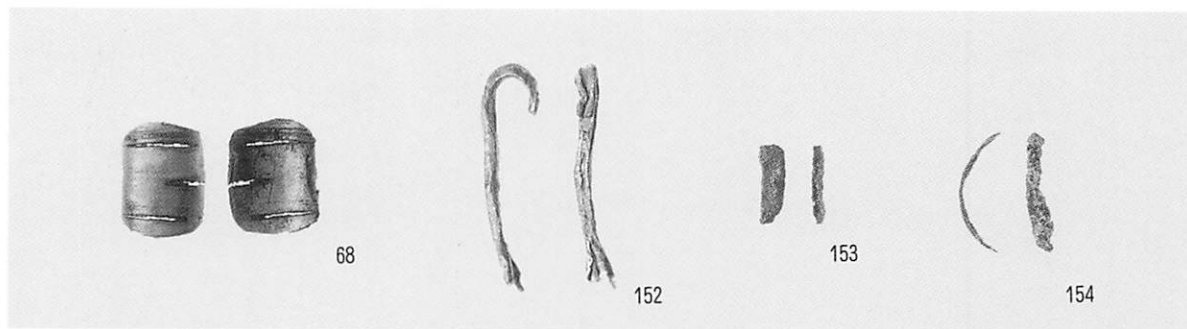

1 その他の灰集中・炭化物集中 木製品・金属製品

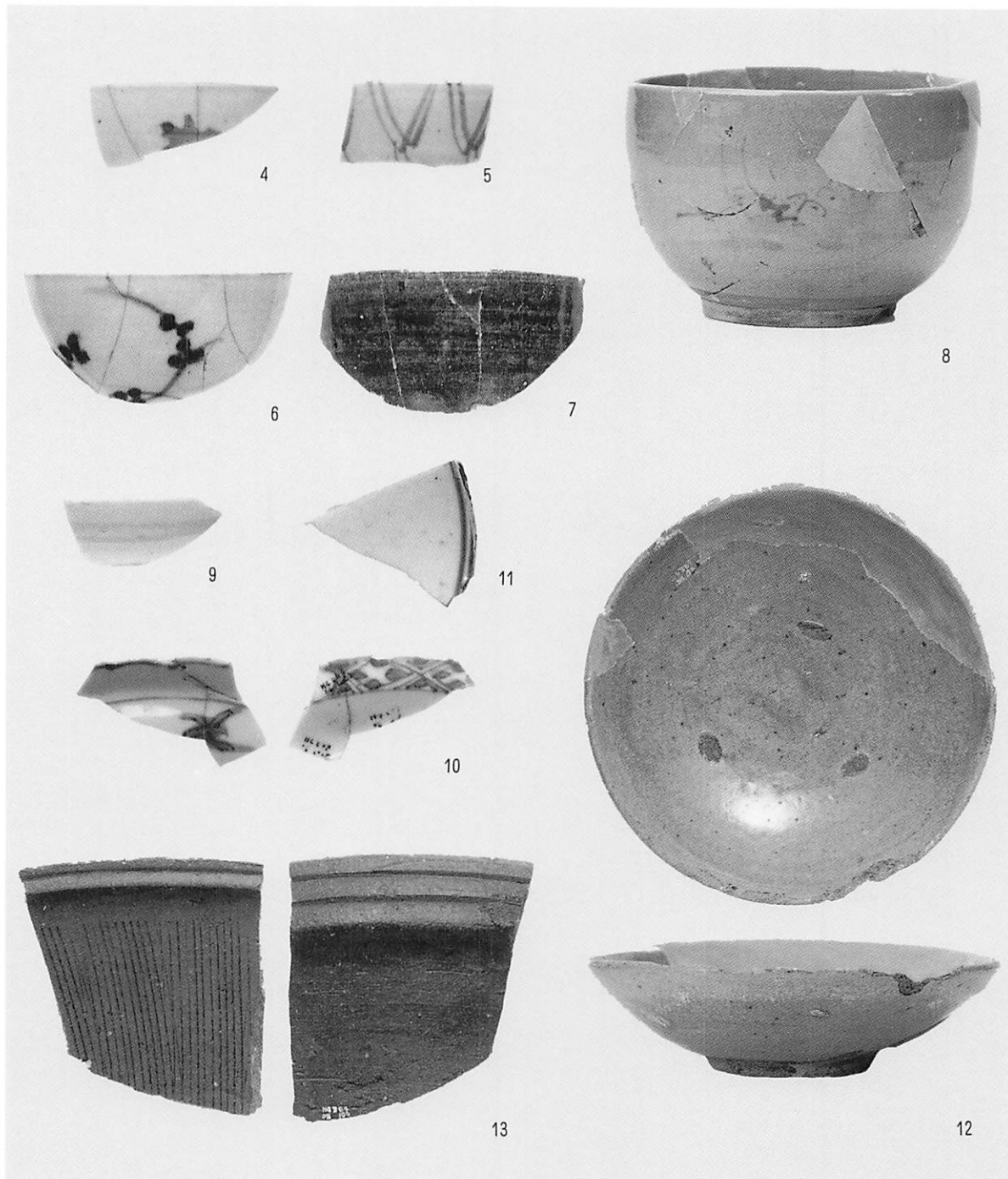

2 陶磁器

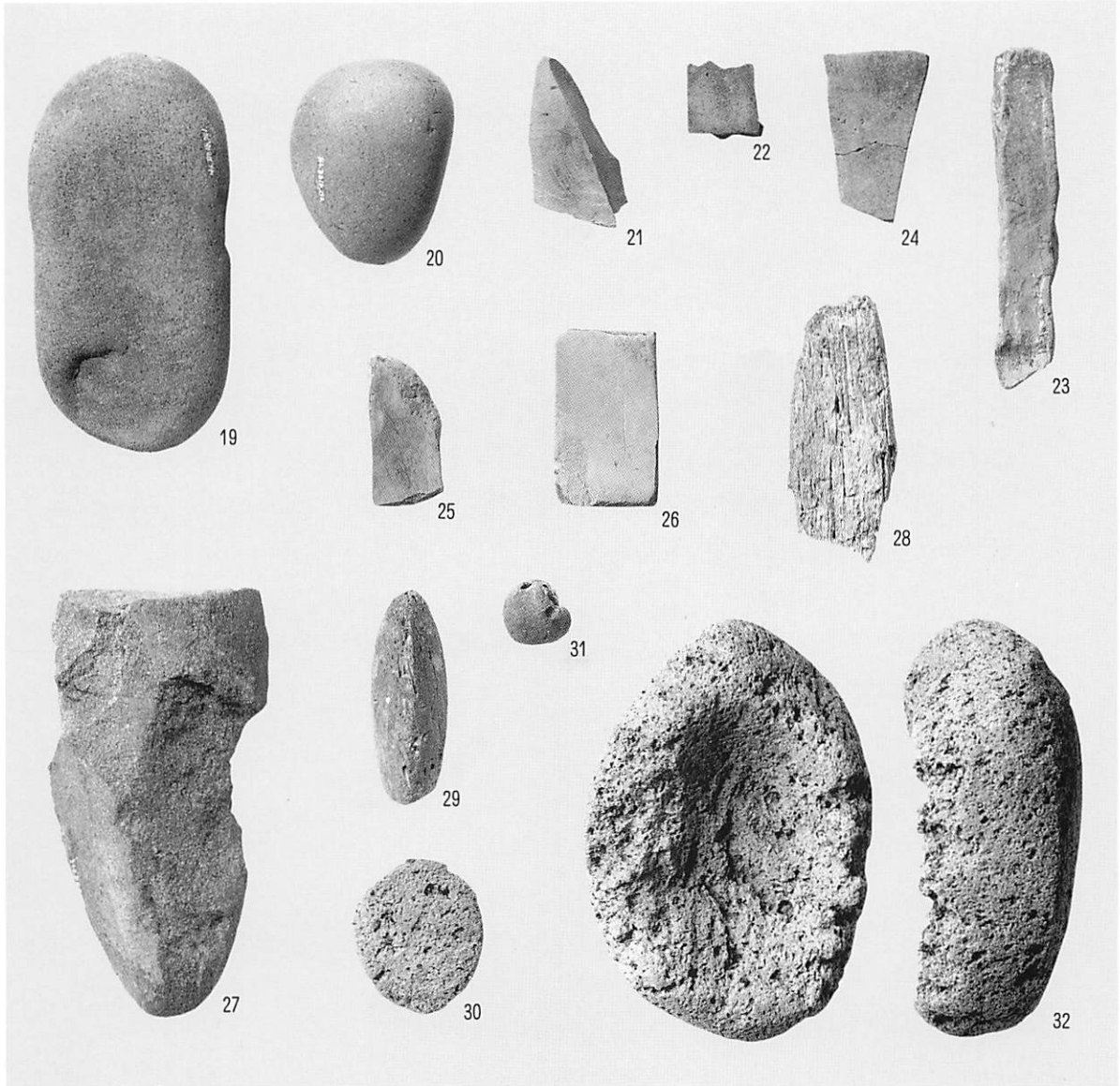

1 石器・石製品

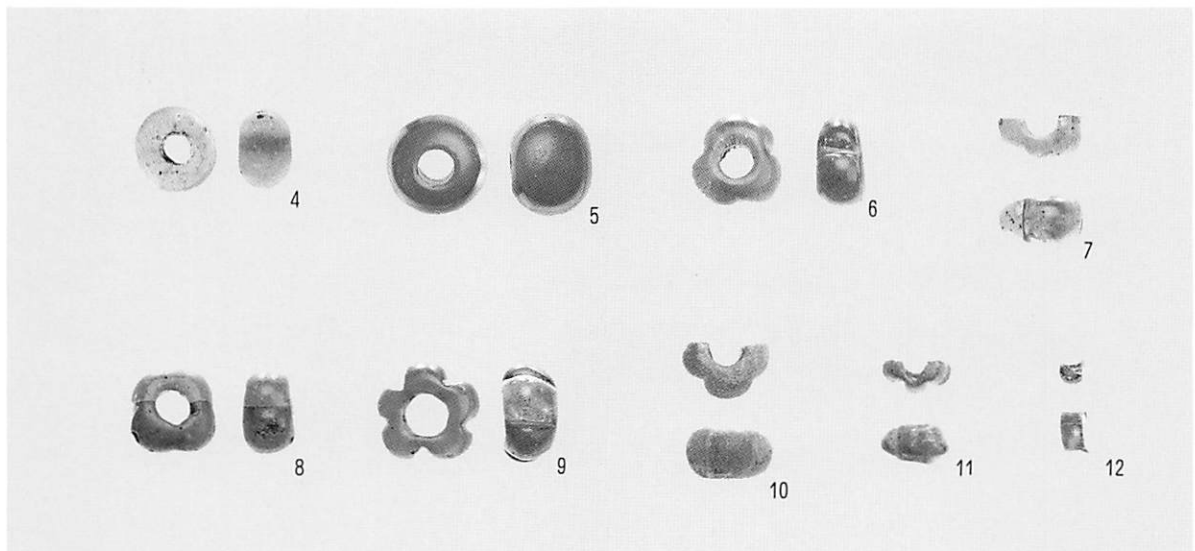

2 ガラス製品



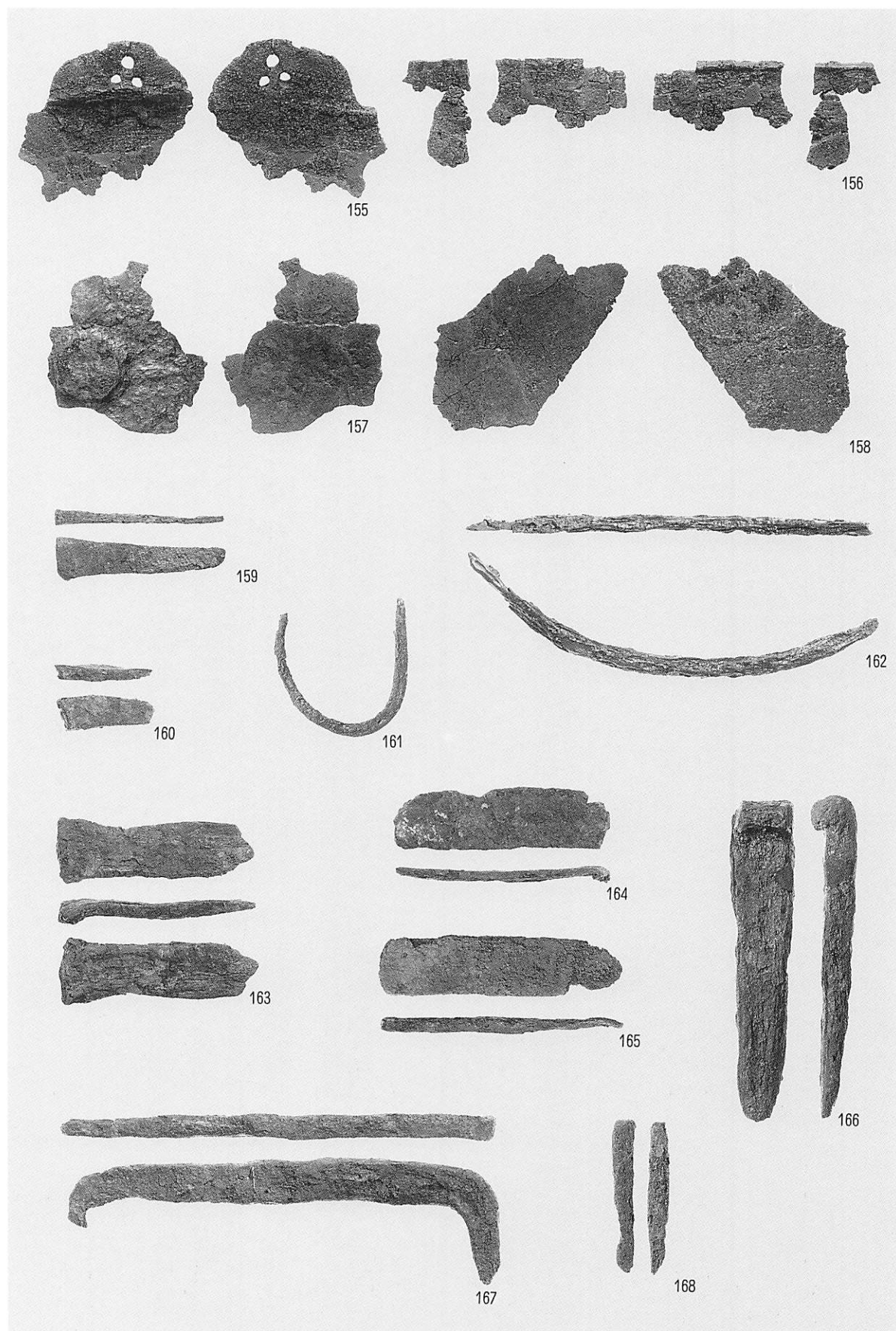

金属製品

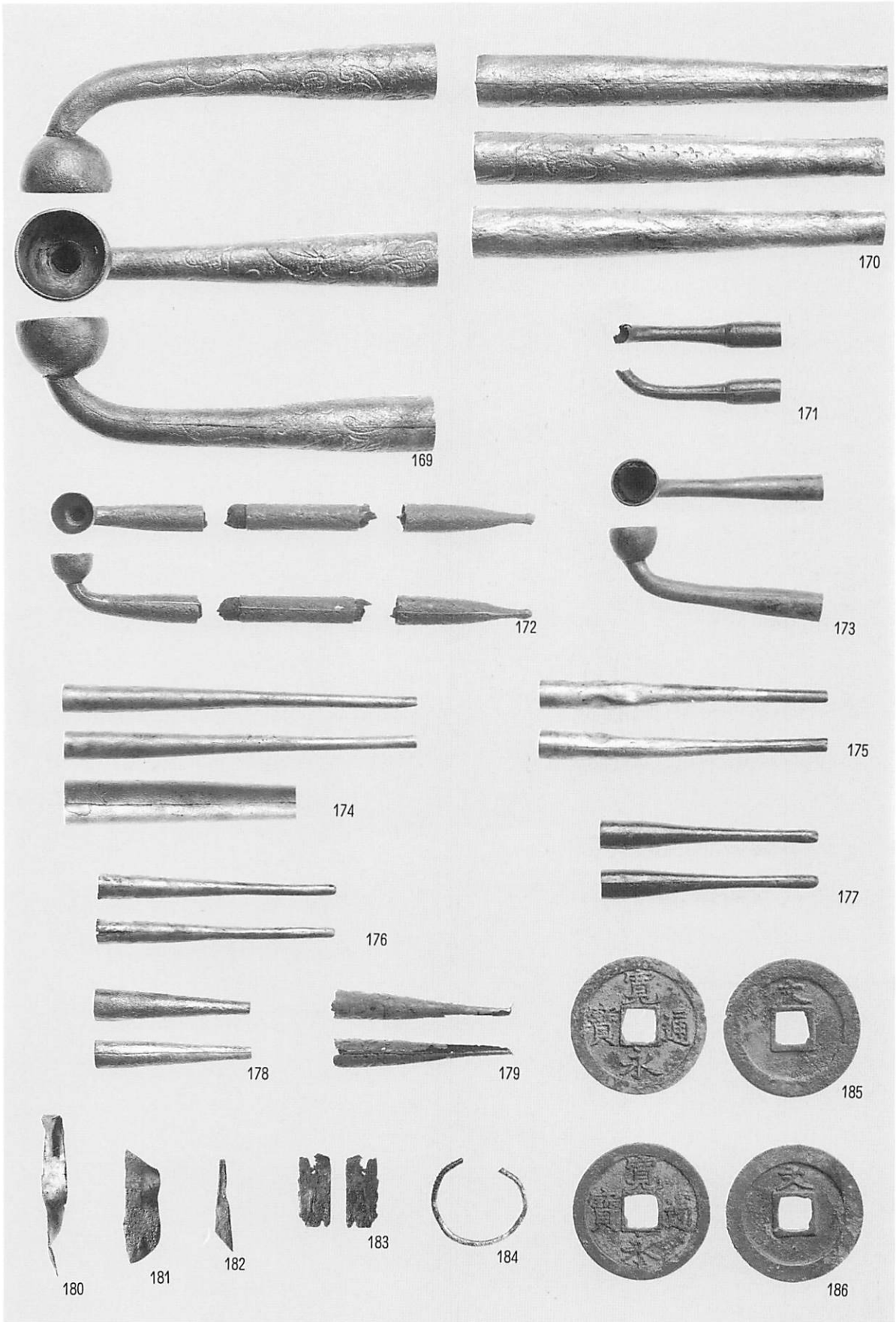

金属製品

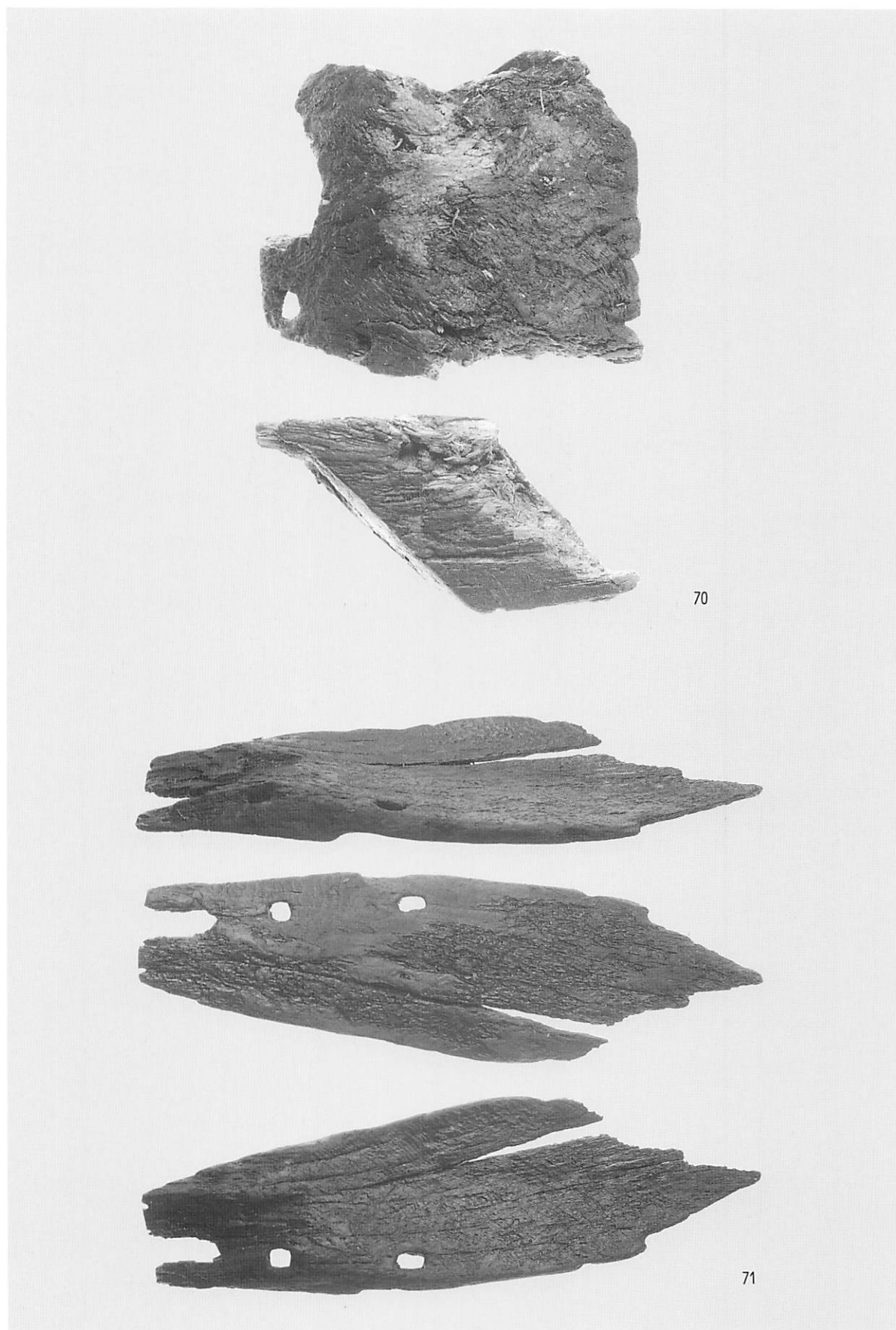

70

71

舟部材（舳・舷側板）



舟部材（舷側板・舟材）

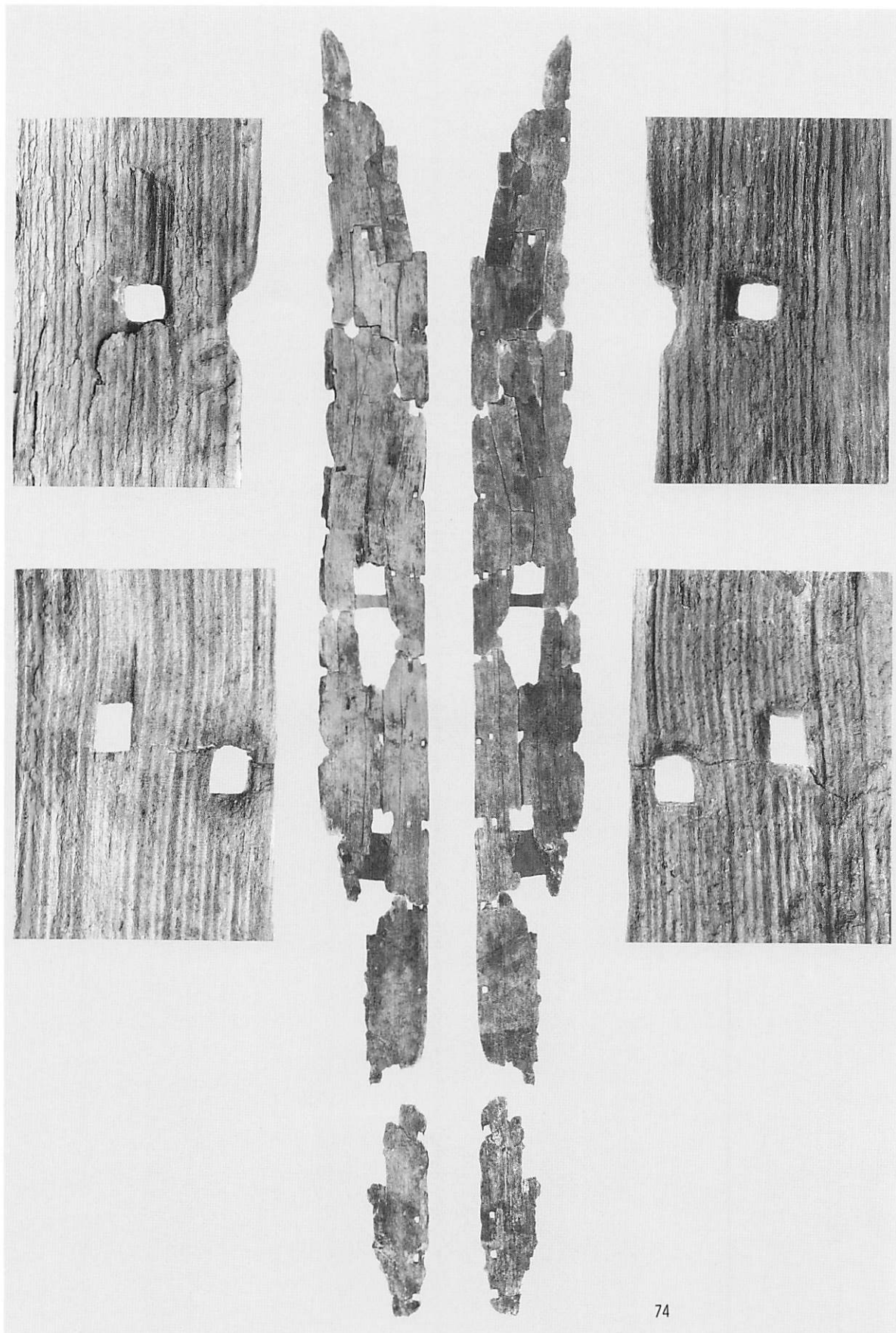

74

舟部材（板綴舟舷側板）

0 B層



75

77

舟部材 (舟材)

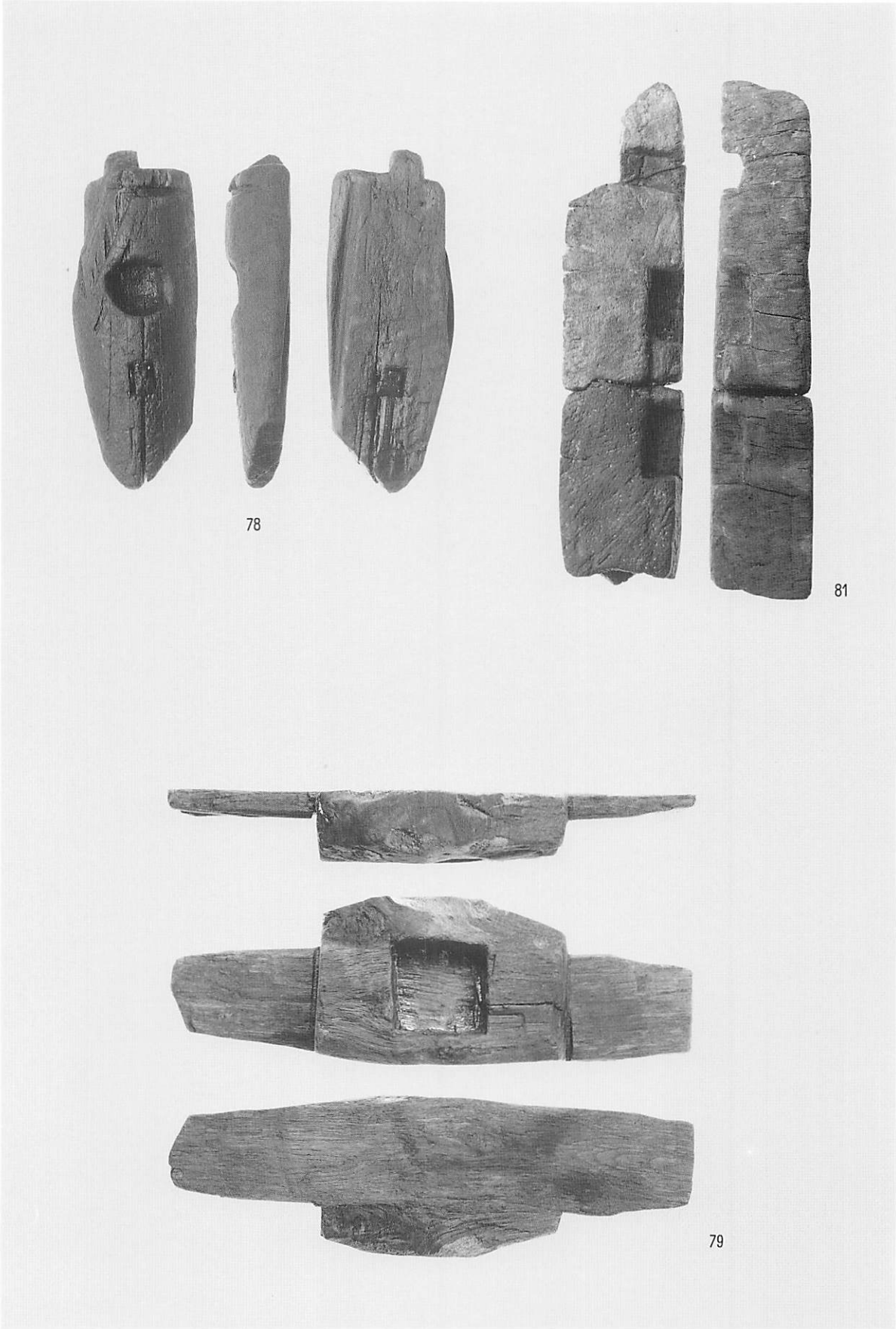

舟部材 (舟材)



舟部材 (舟材)

0 B層





舟部材（舟材）

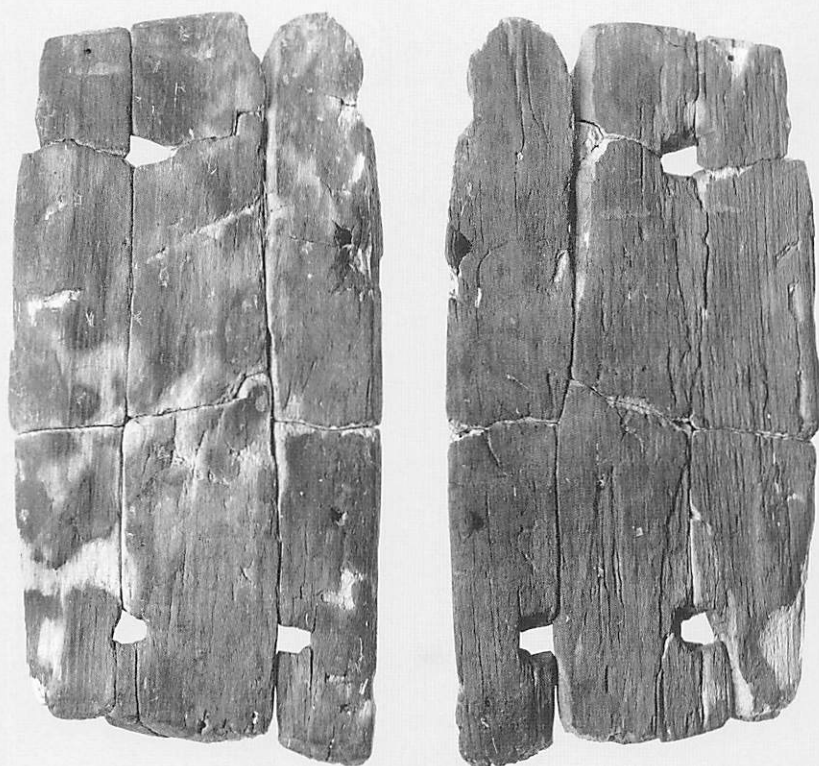

85



86

舟部材 (有孔舟部材)

0 B層



舟部材（有孔舟部材）



舟部材（有孔舟部材）

0 B層

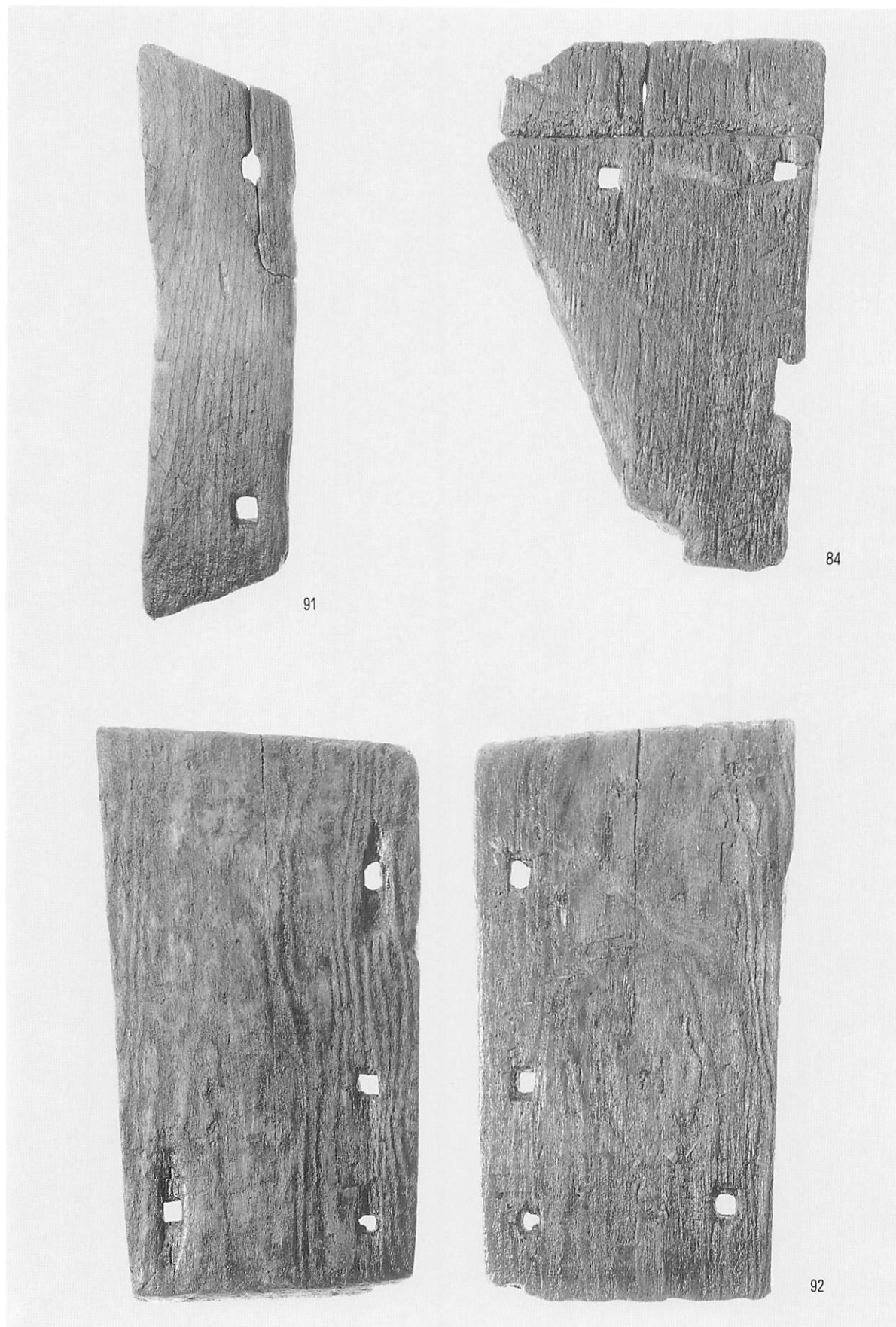

舟部材（舷側板）



舟部材（舷側板）

0 B層

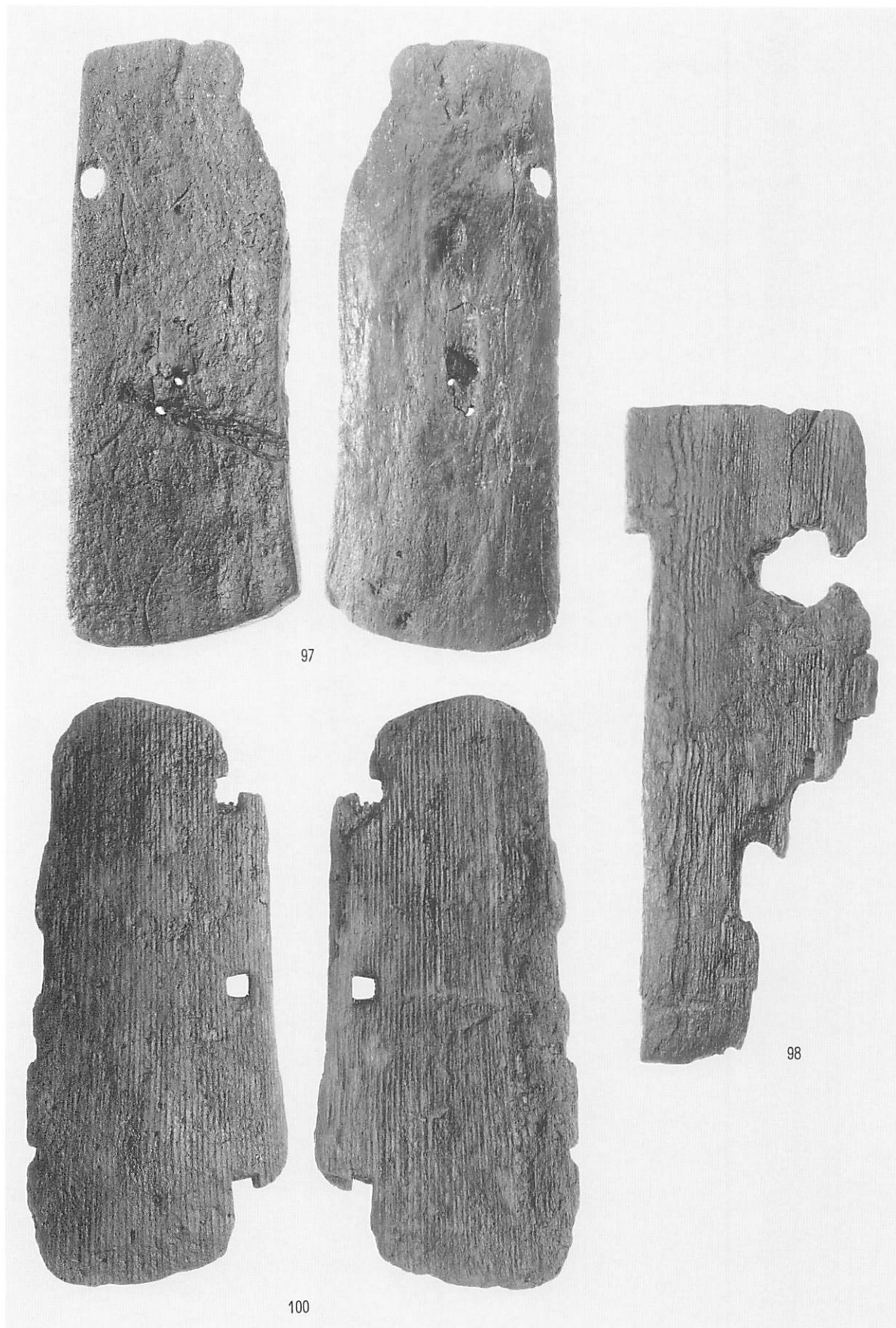

舟部材（舷側板）

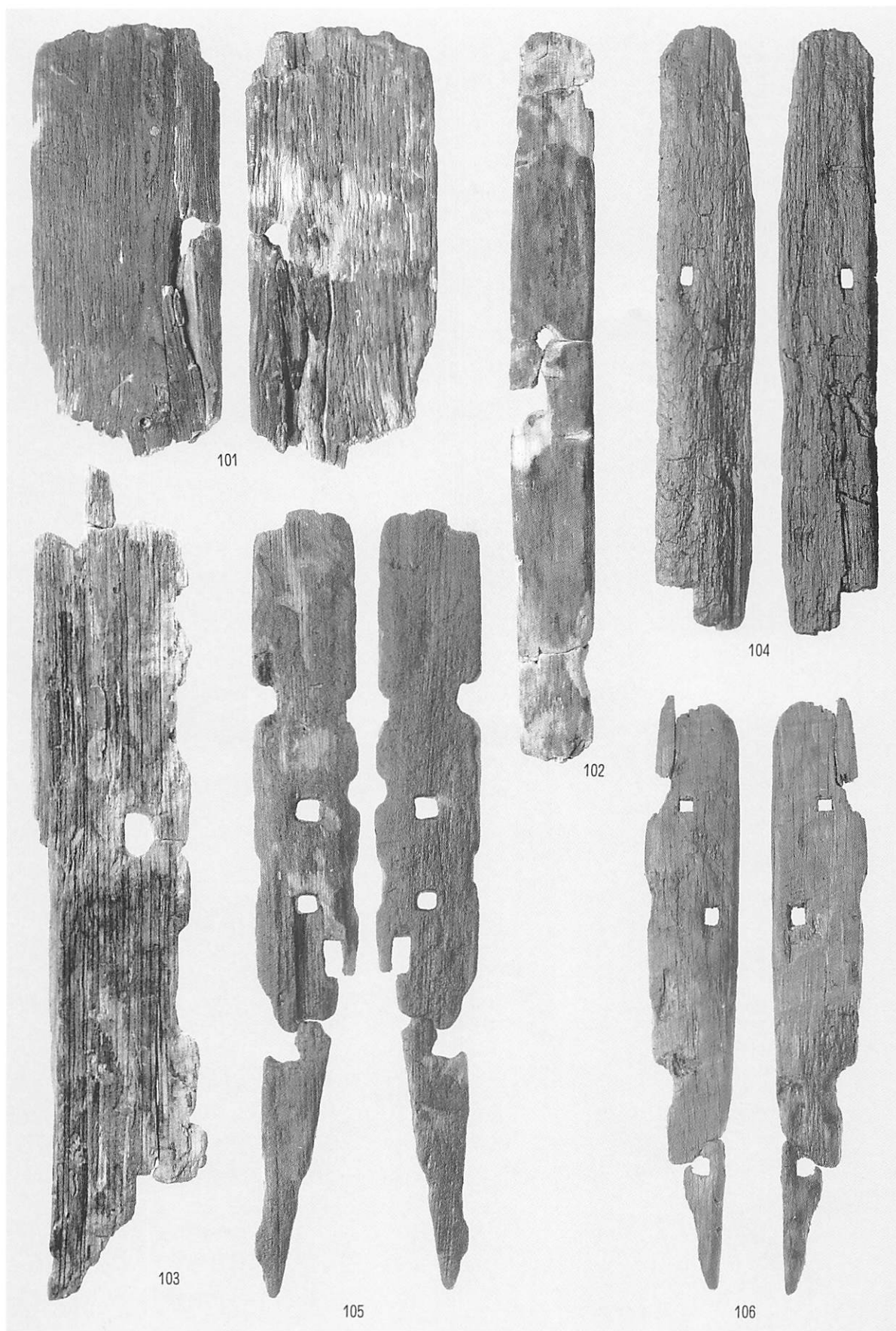

舟部材 (舷側板)



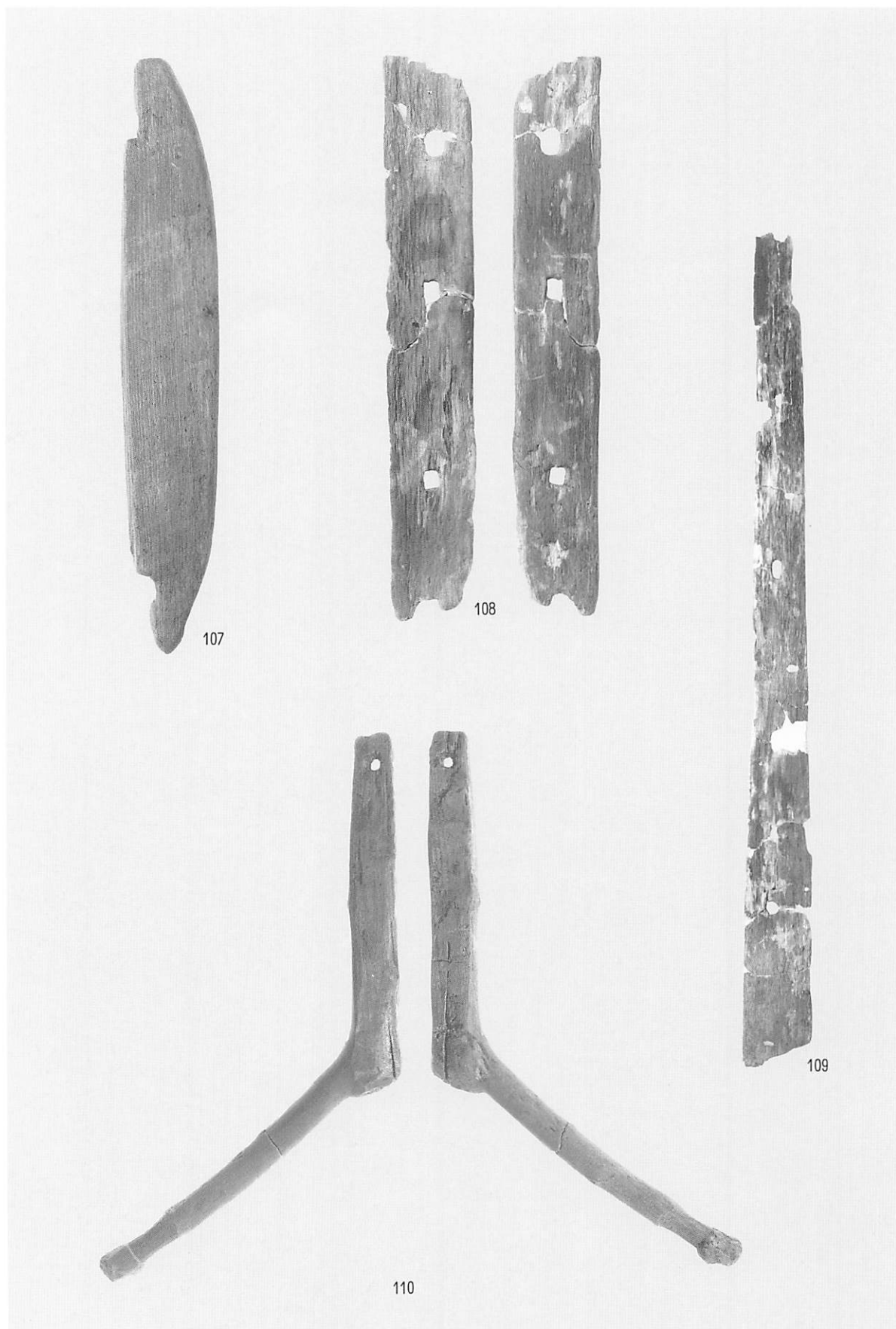

舟部材 (舟材・舷側板)

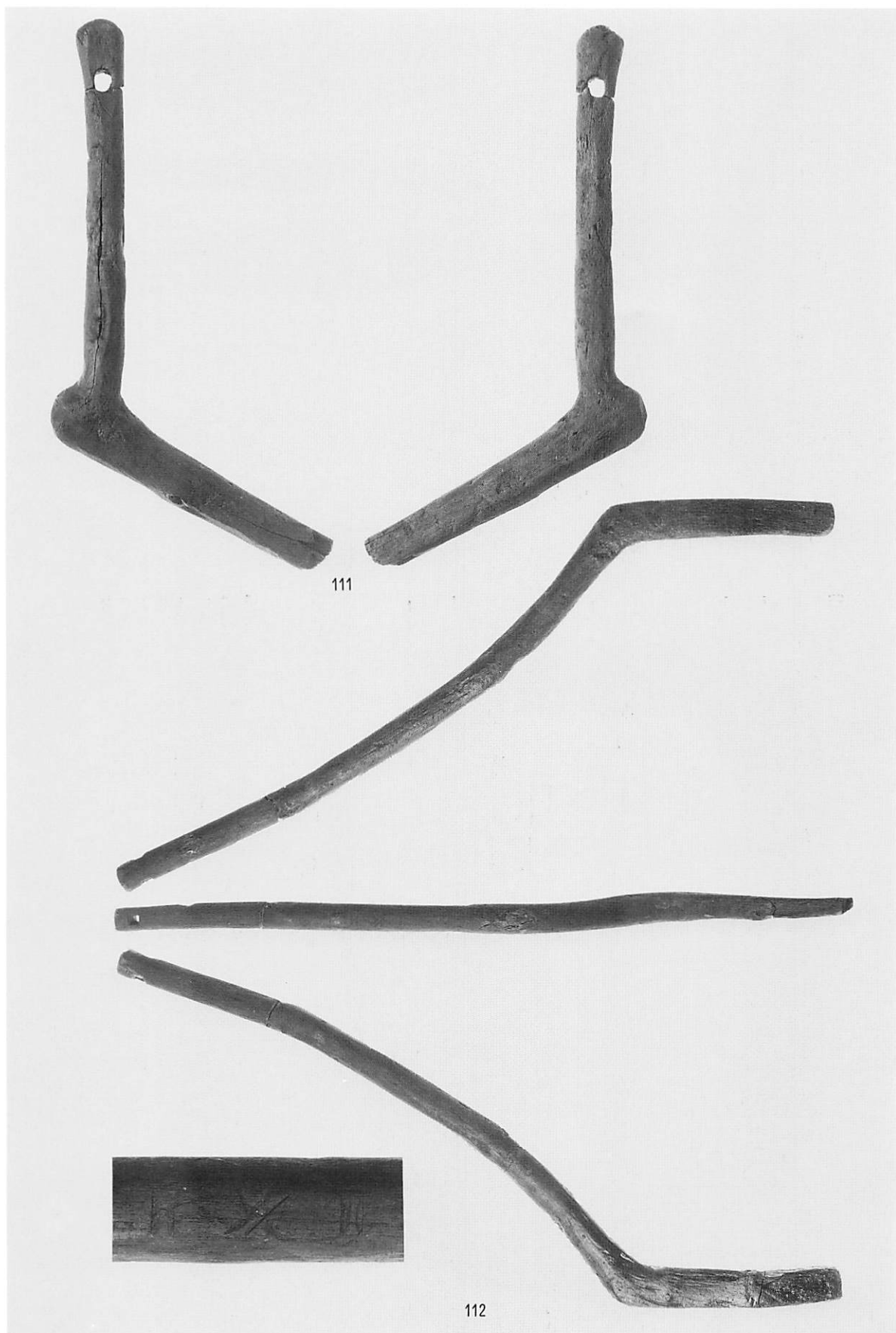

舟部材 (舟材)



舟部材 (舟ミニチュア・舵棒・舟材)

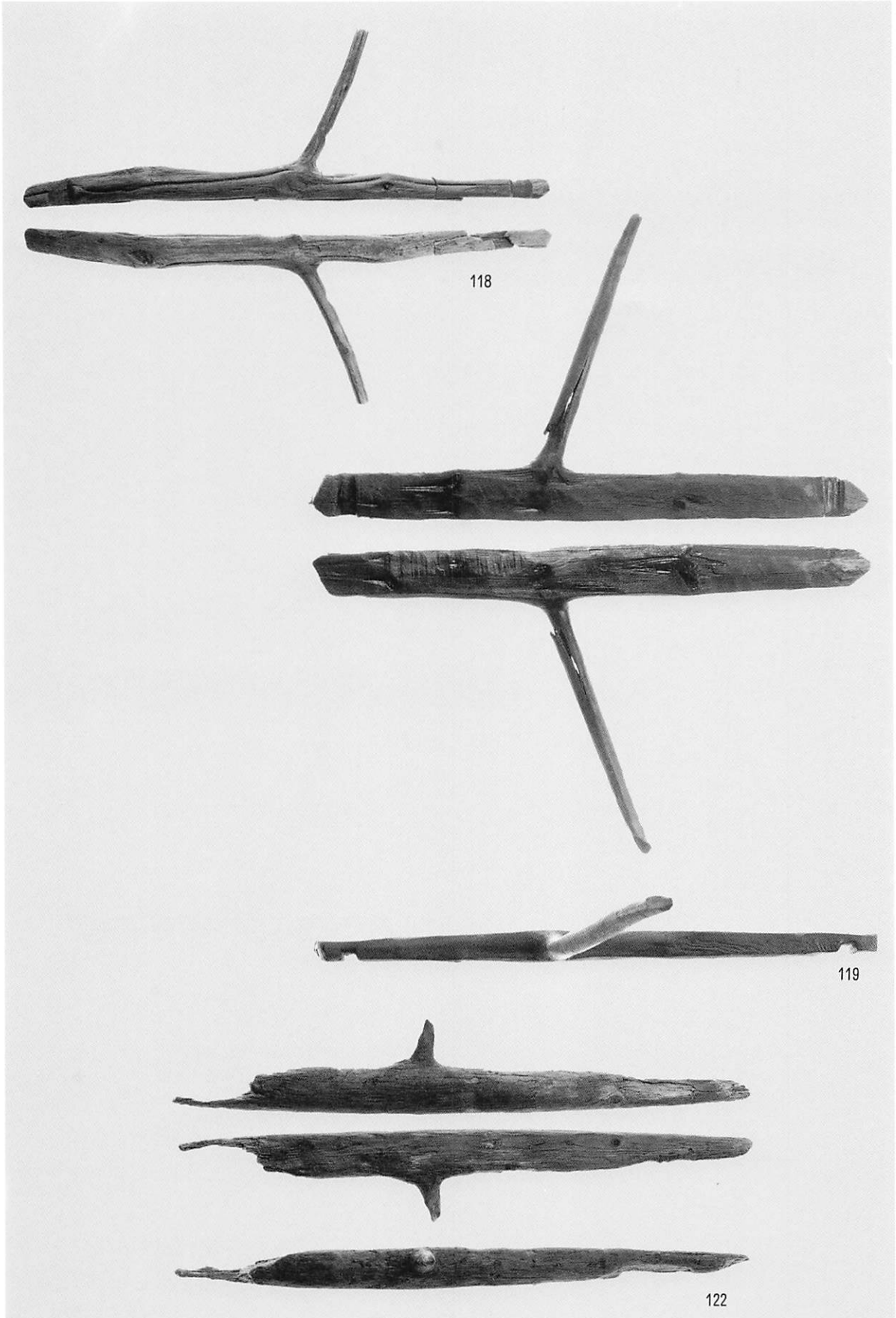

舟部材 (車權受台部)

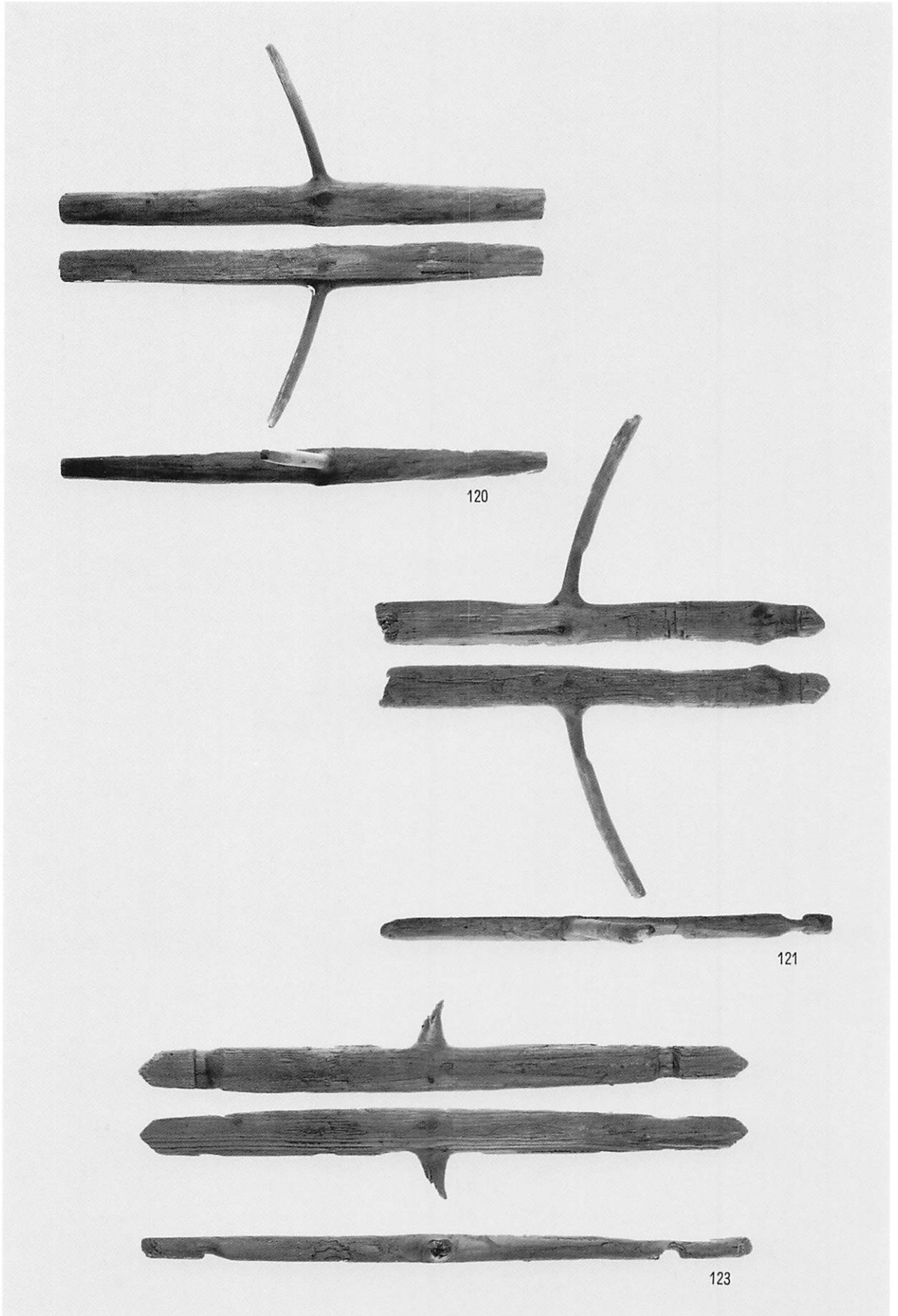

舟部材 (車權受台部)

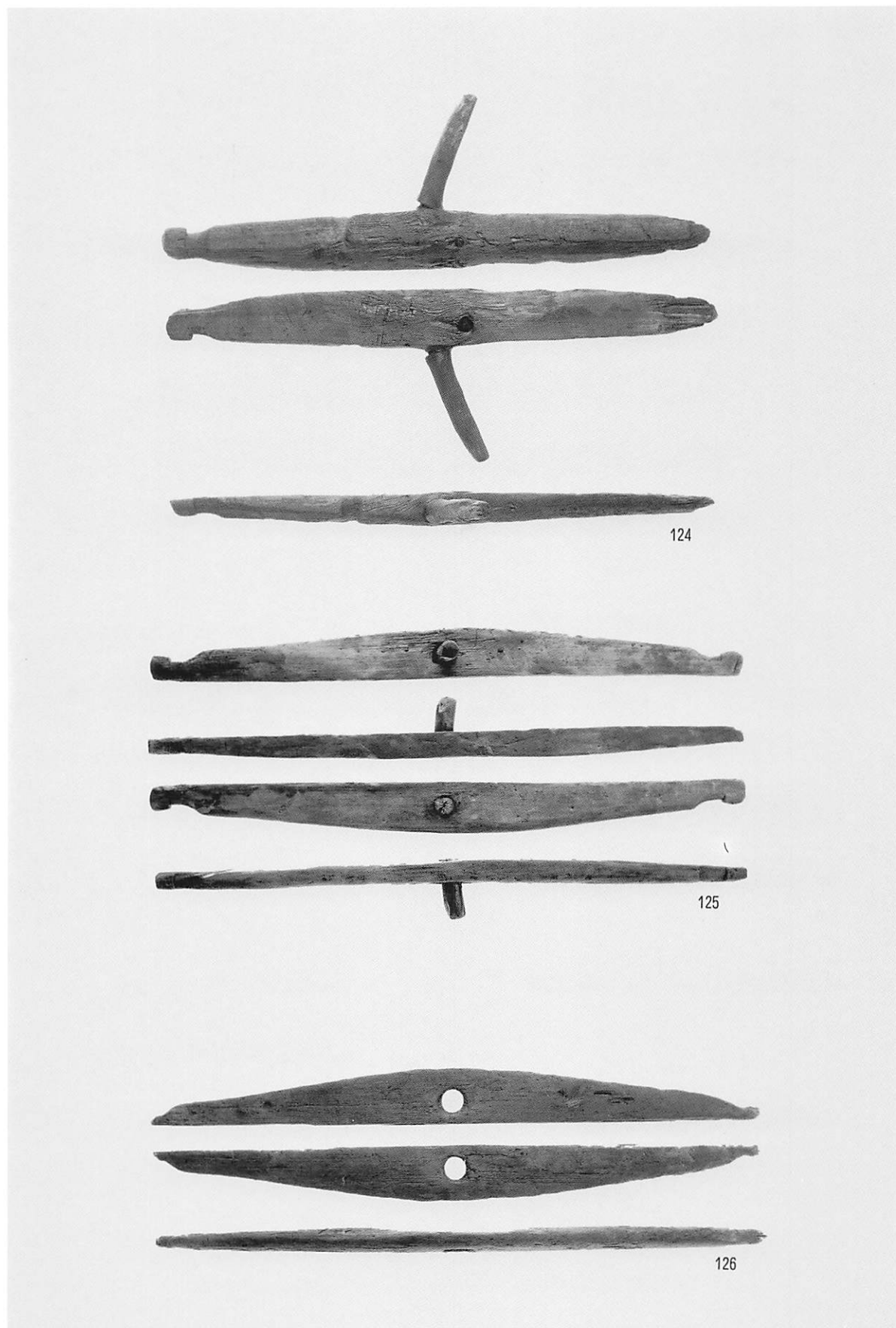

舟部材（車權受台部）

0 B層

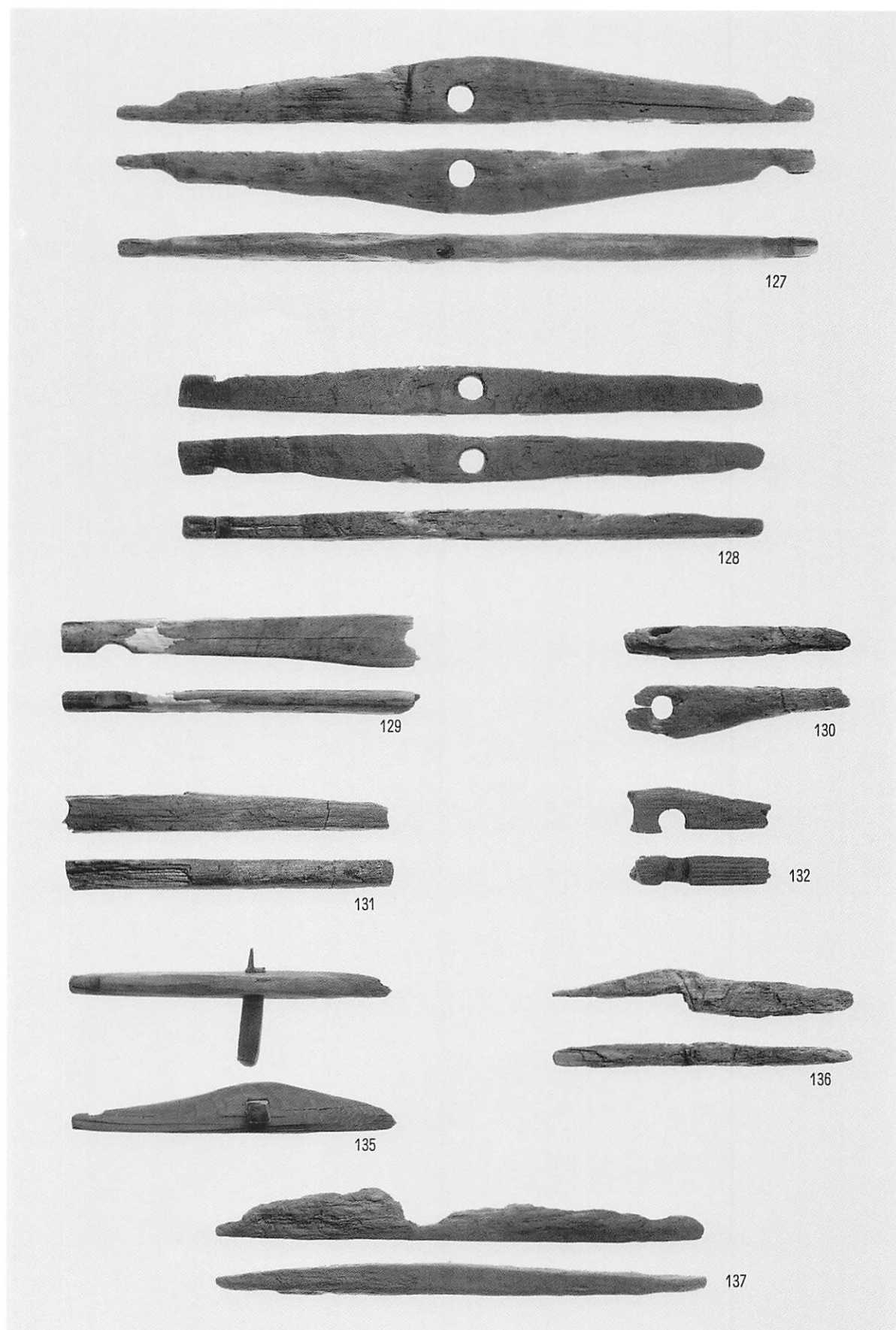

舟部材 (車權受台部)

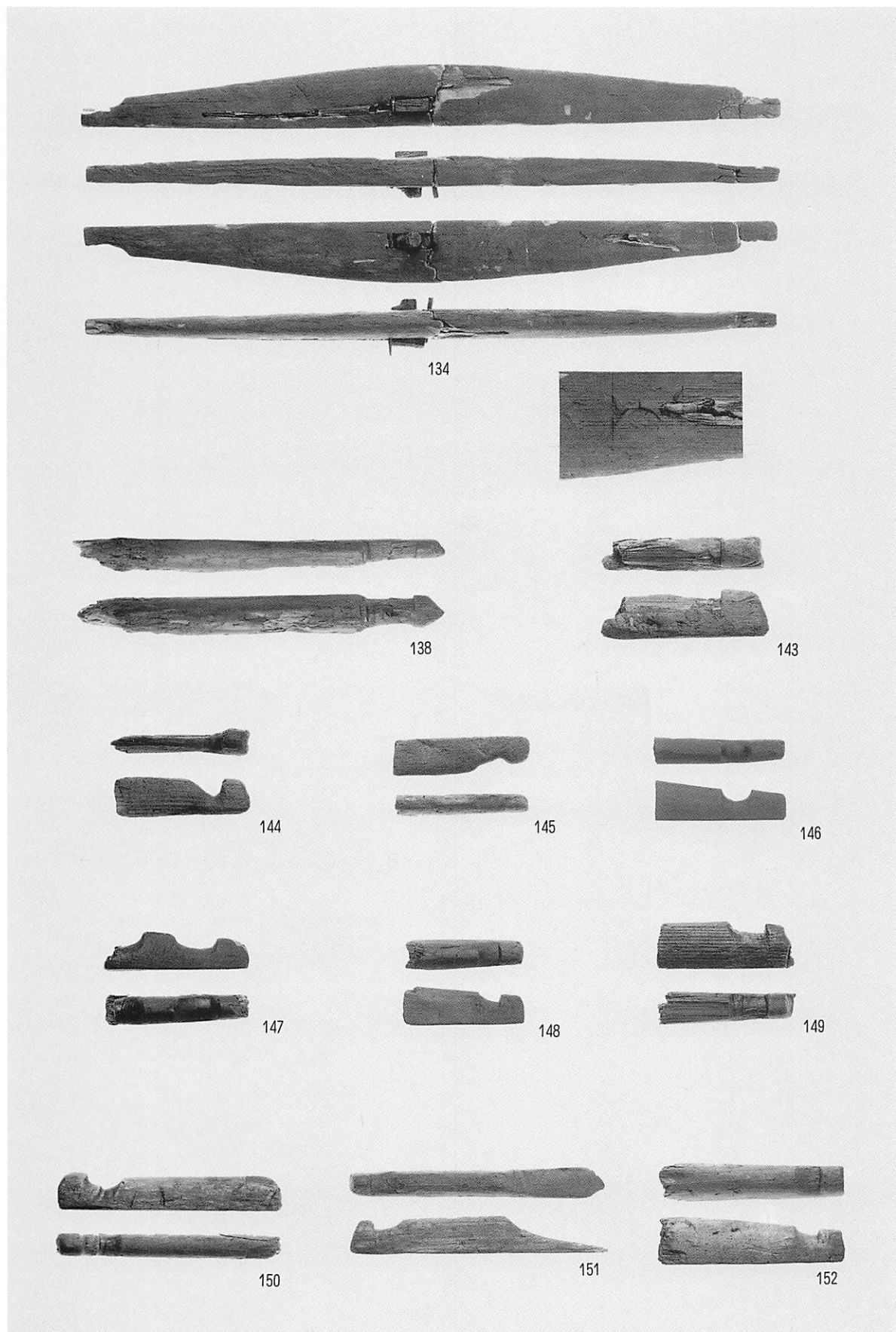

舟部材 (車權受台部)



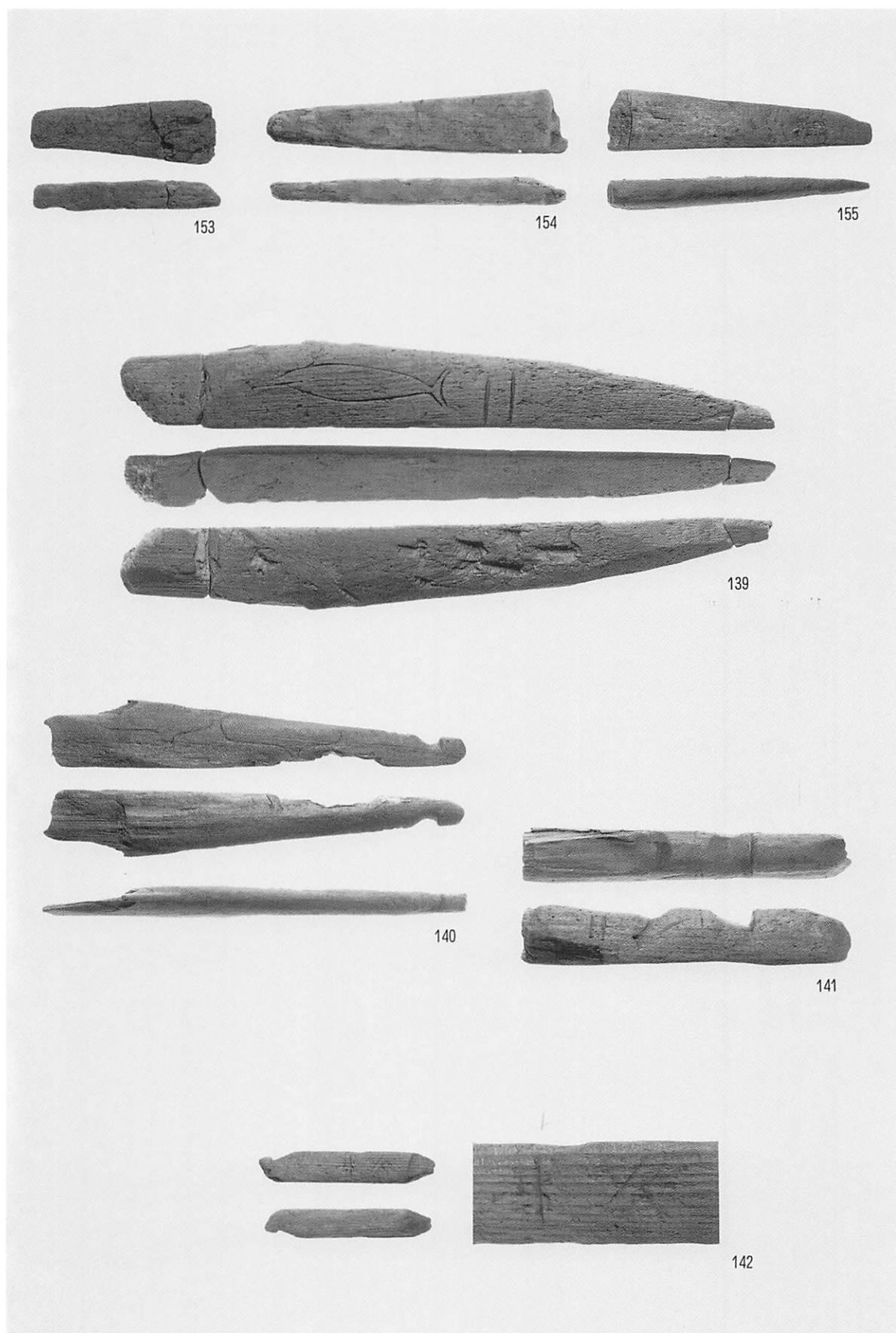

舟部材 (車權受台部)

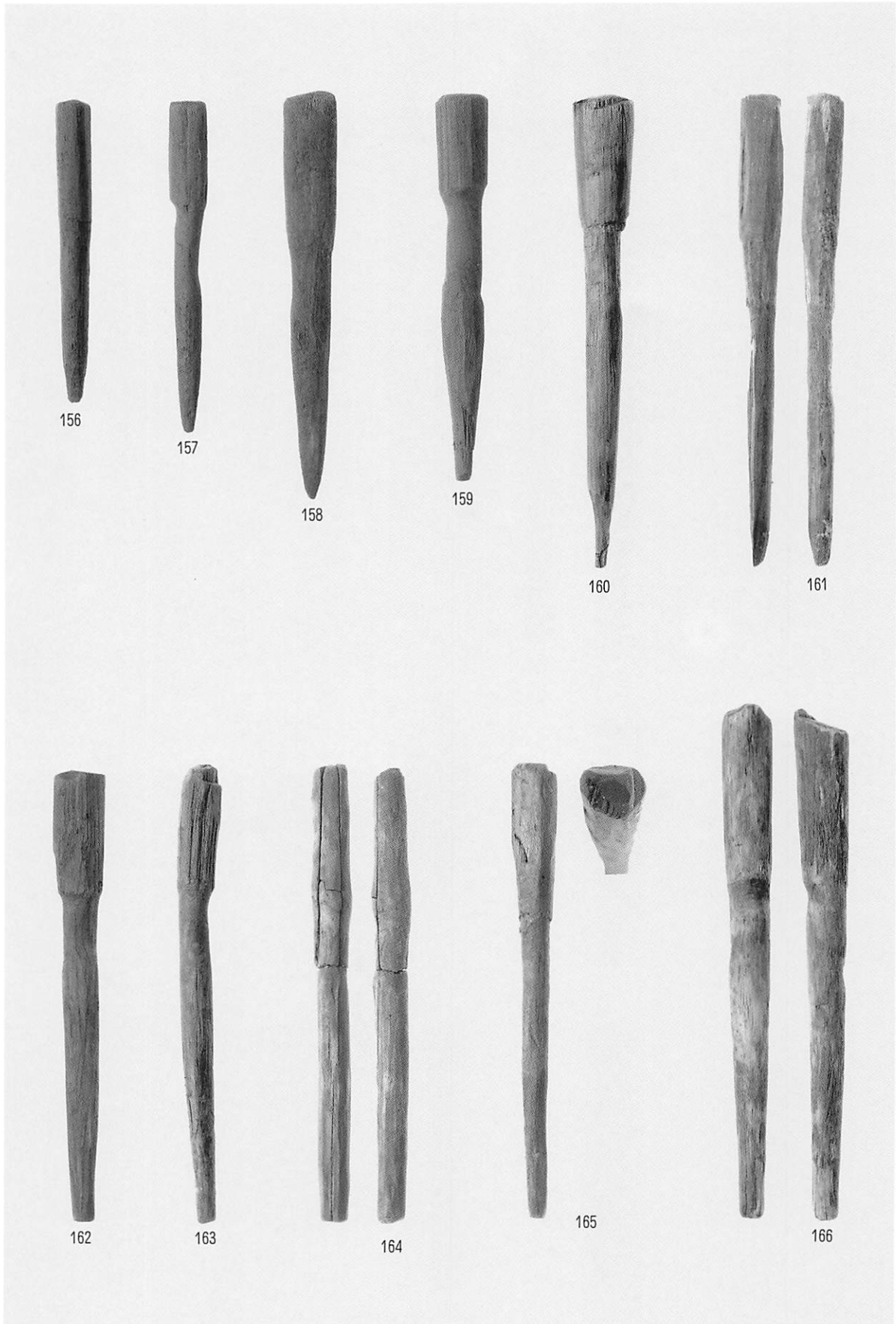

舟部材（車權受台部軸）

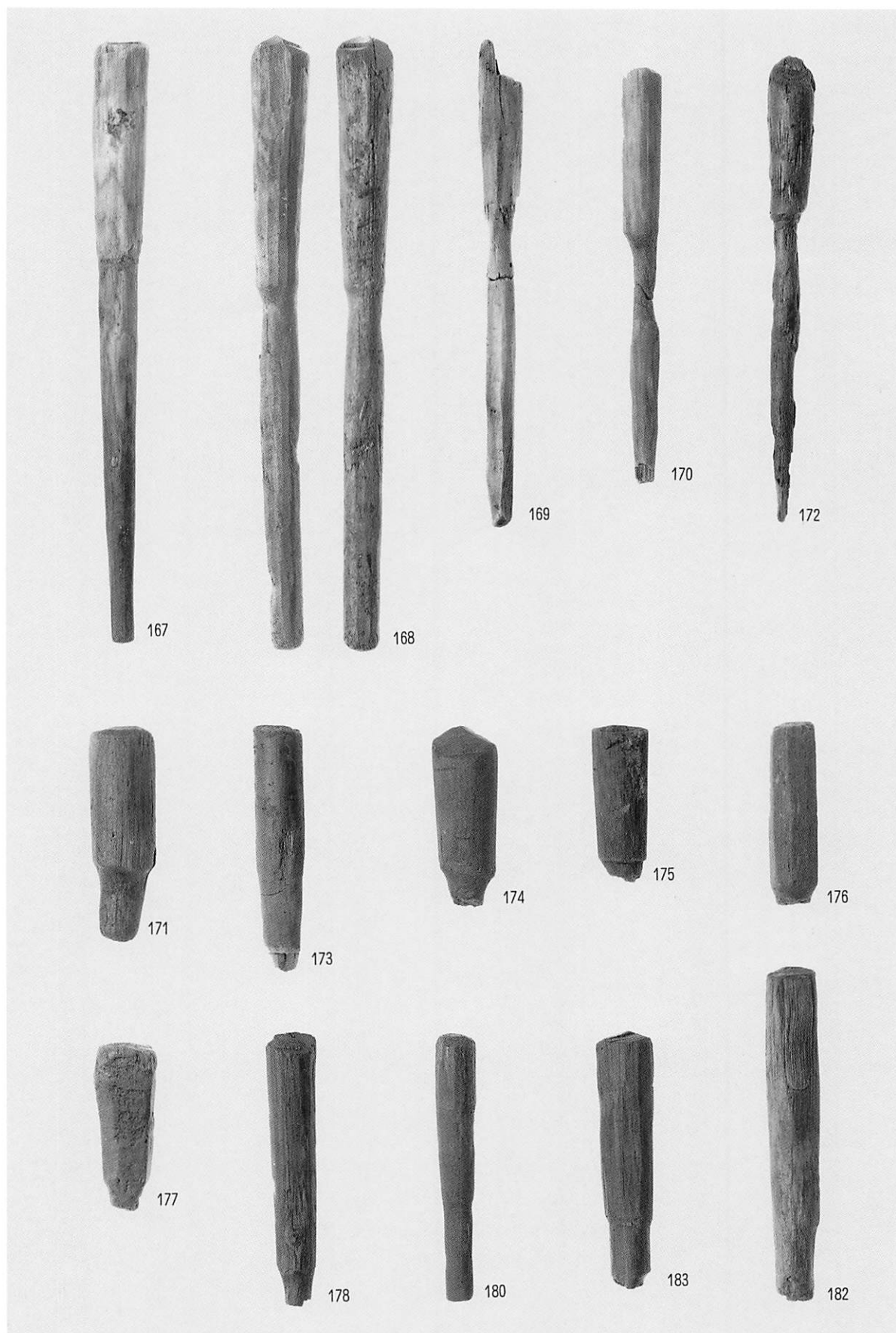

舟部材 (車權受台部軸)

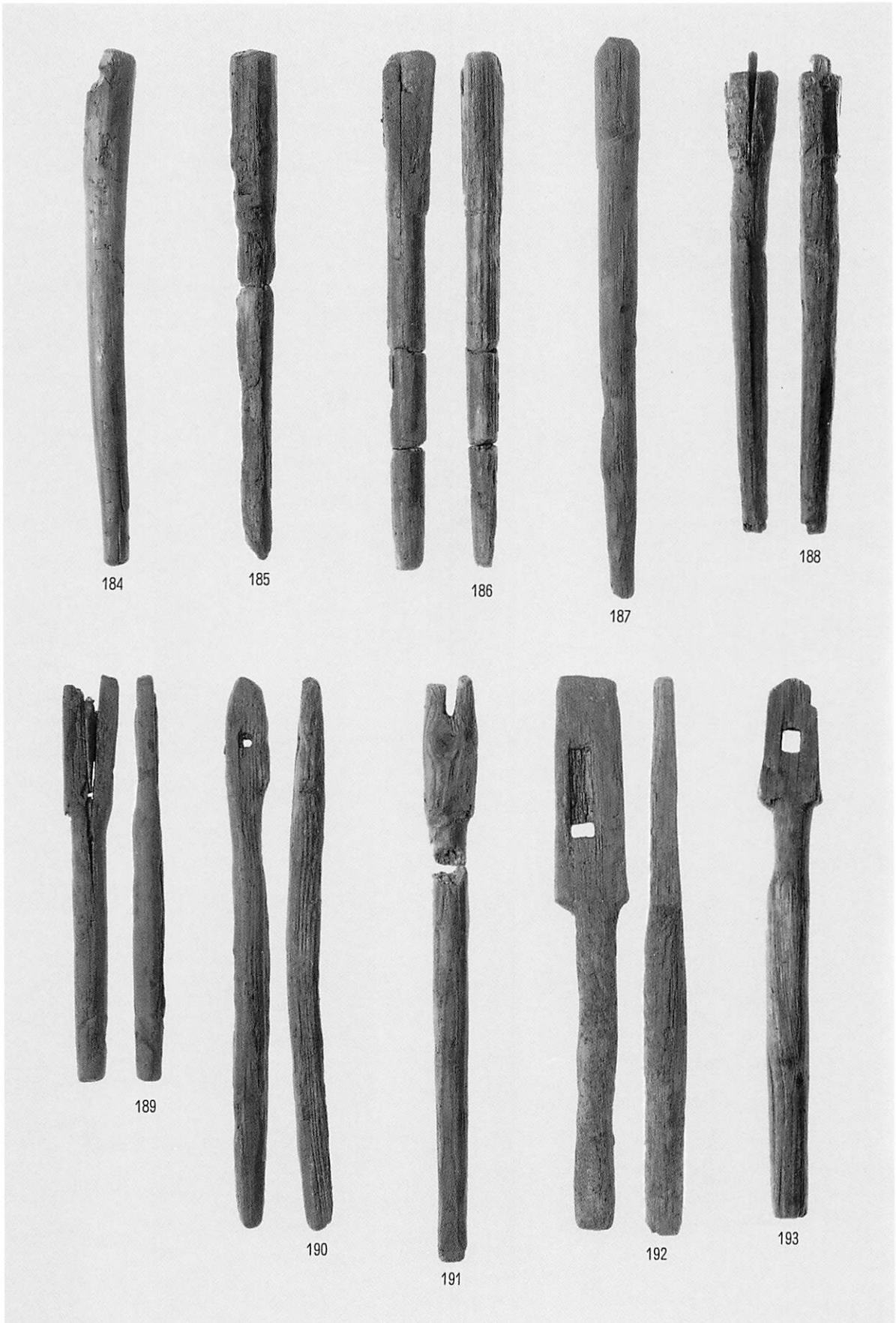

舟部材 (車權受台部軸)

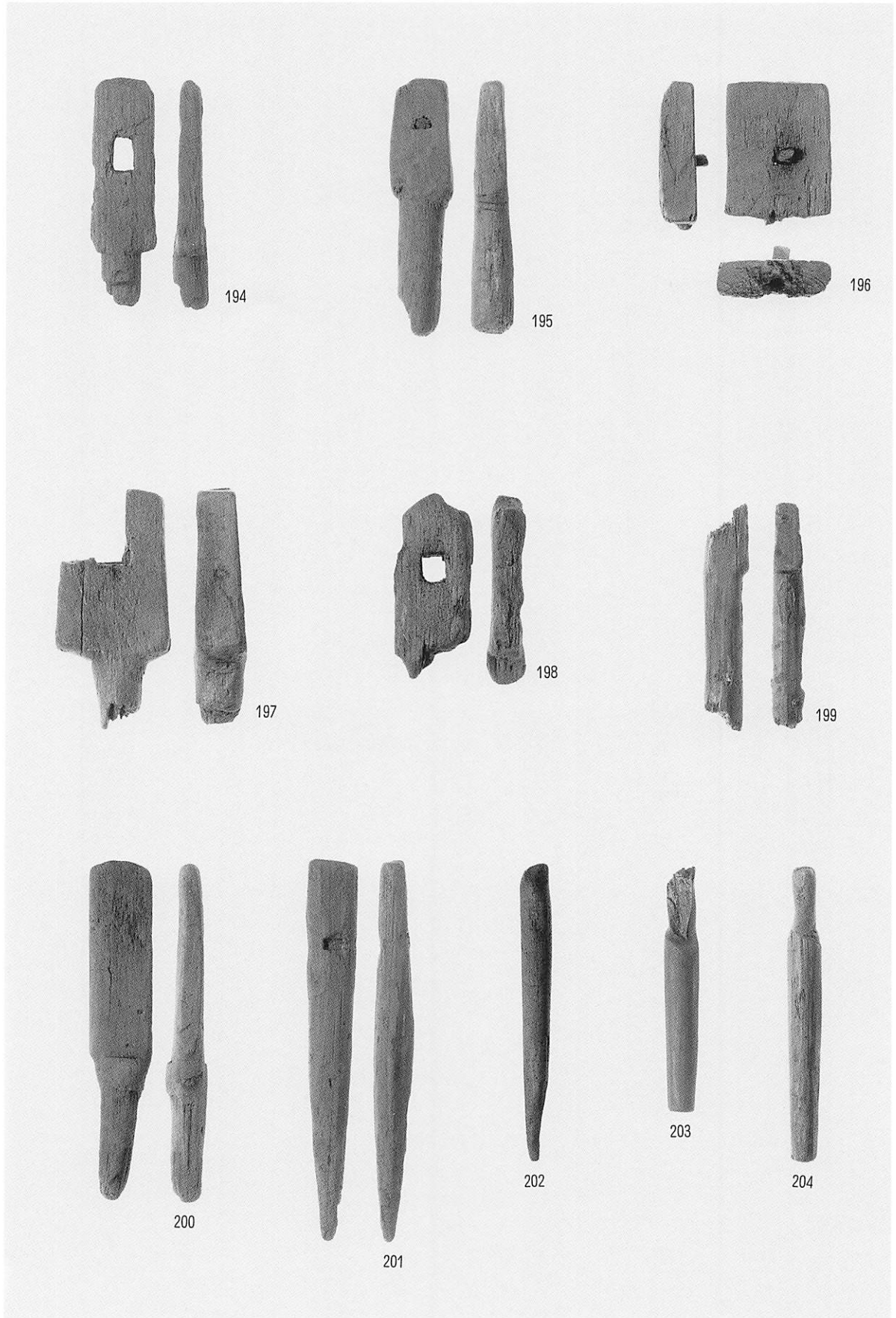

舟部材 (車權受台部軸)

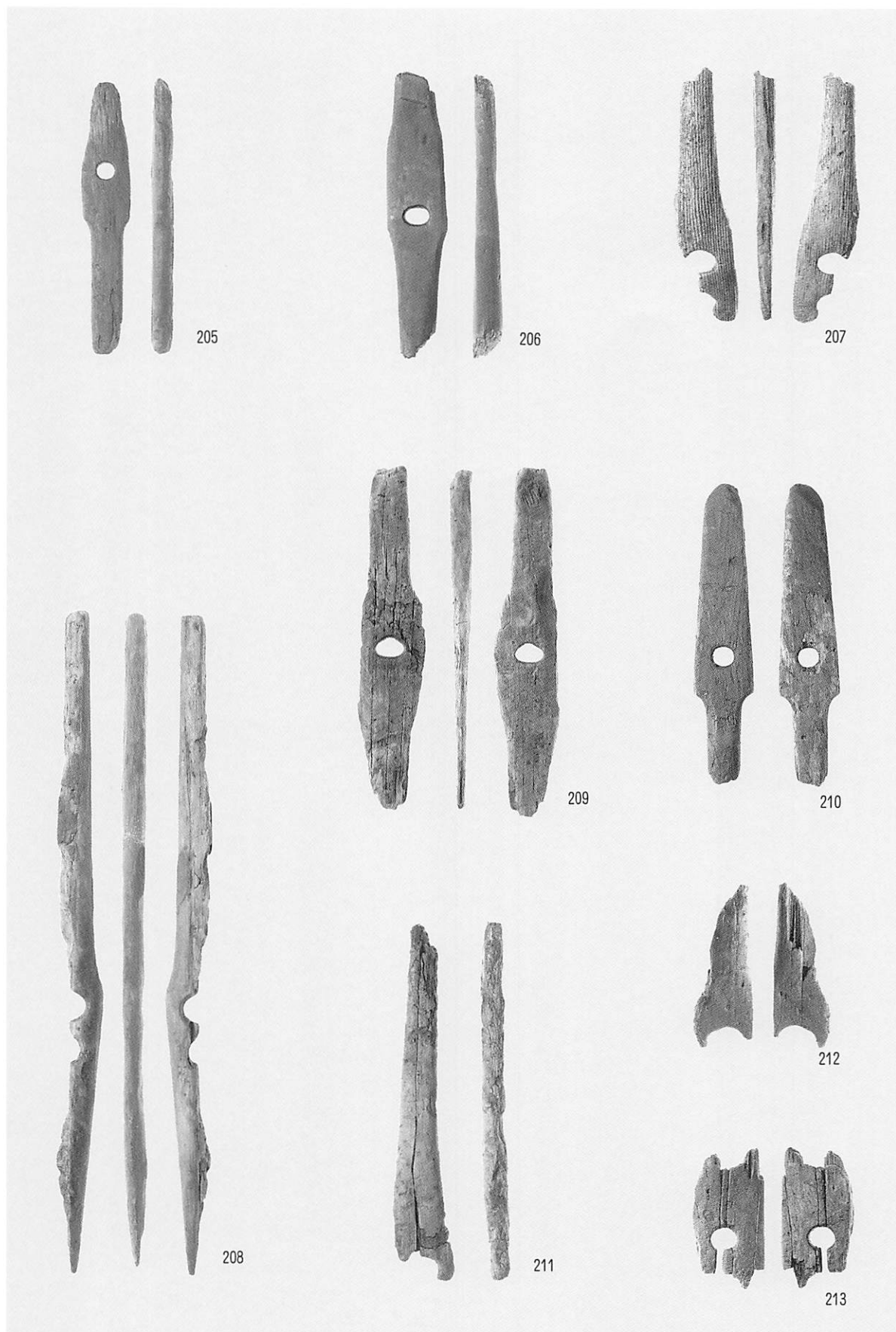

舟用具（車櫂）

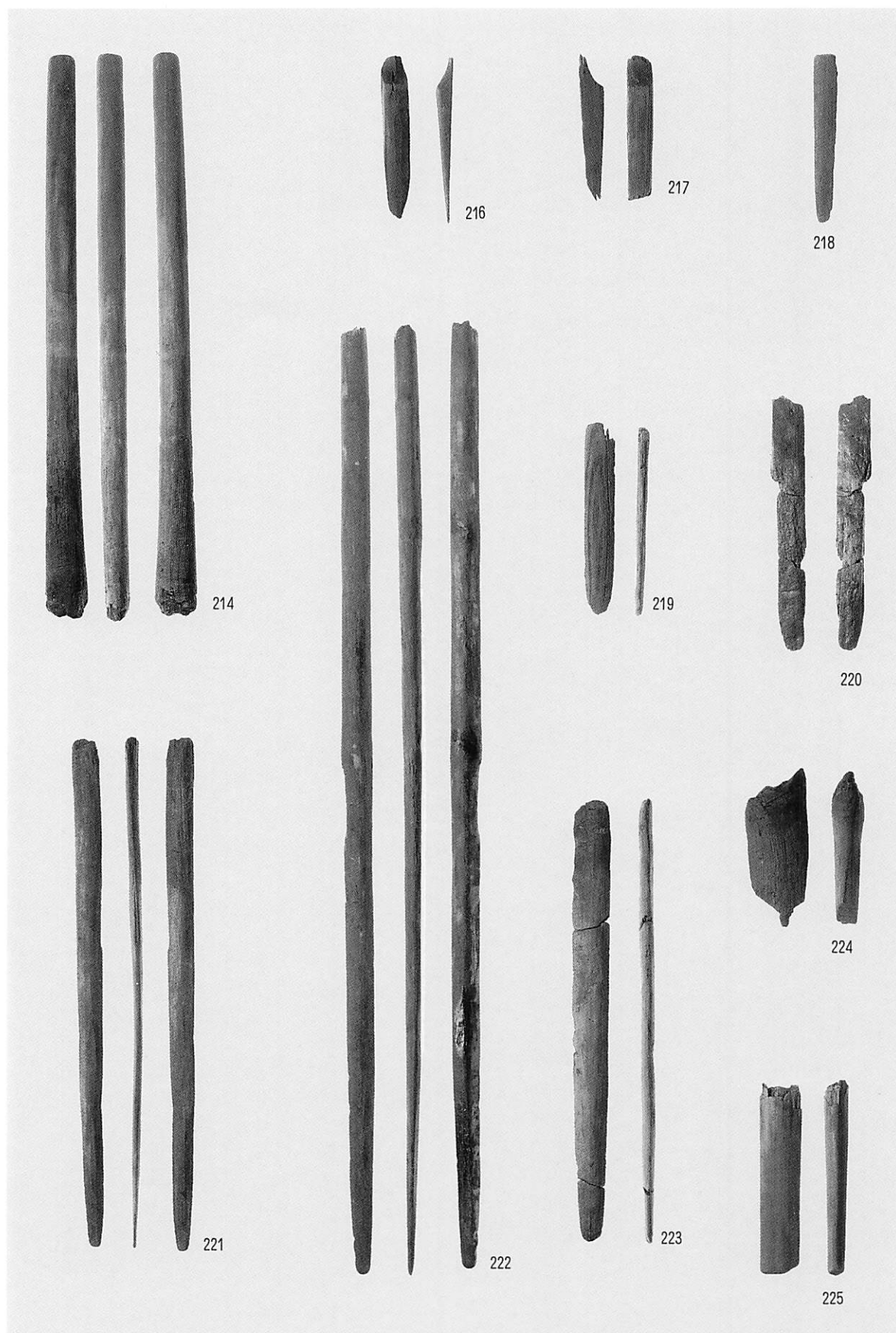

舟用具（車櫂）

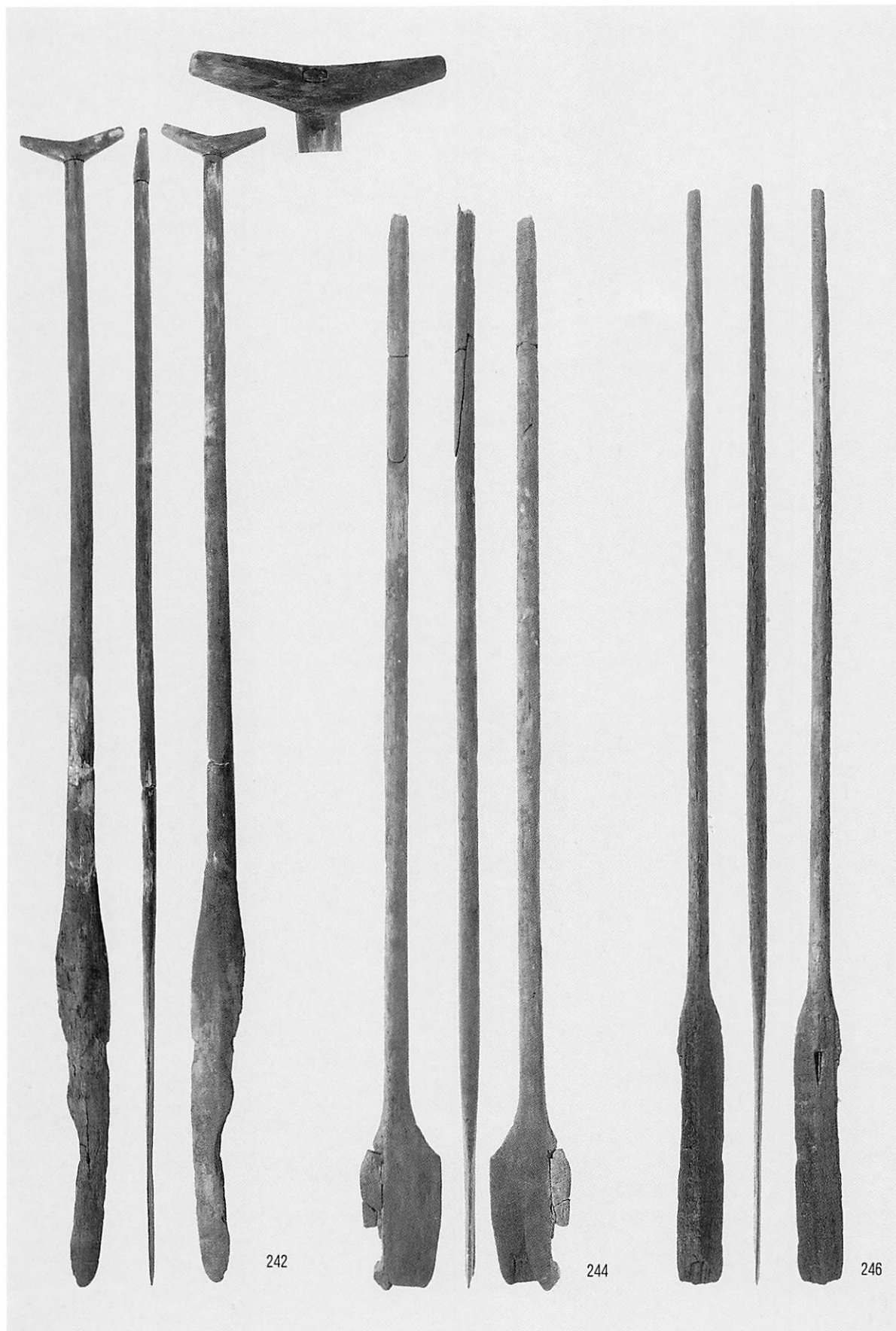

舟用具（早權）

0 B層



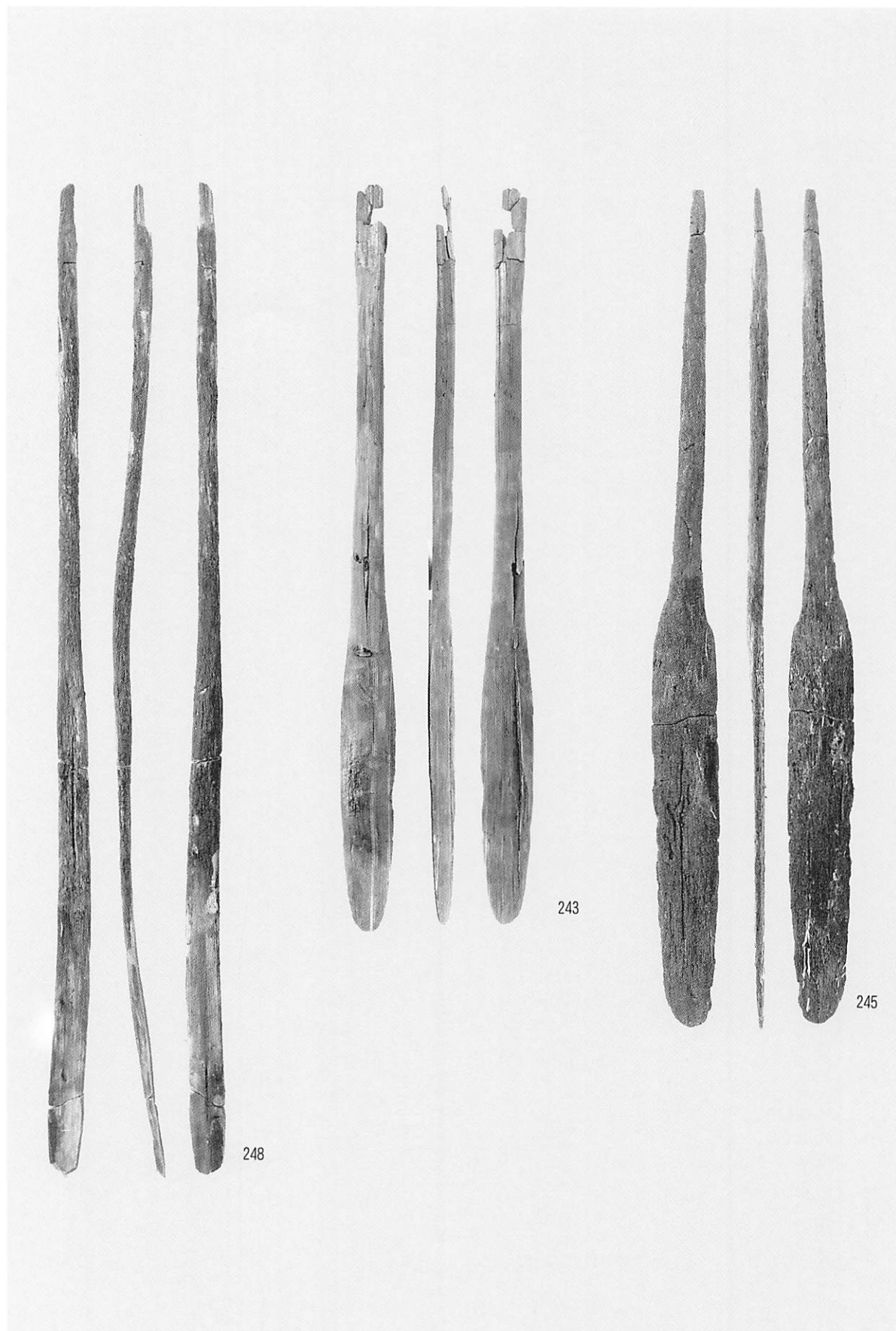

舟用具（早權）

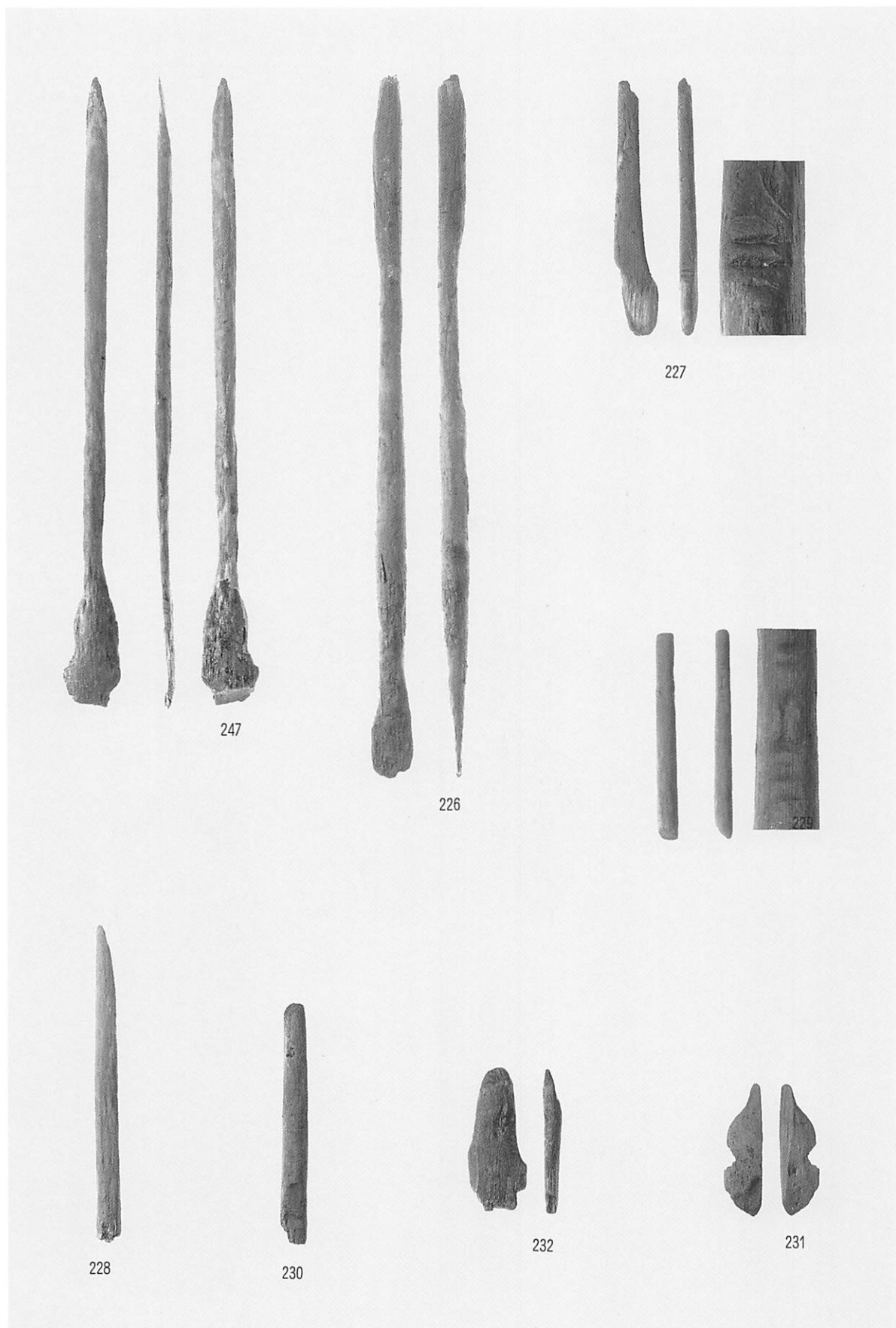

舟用具（早權）

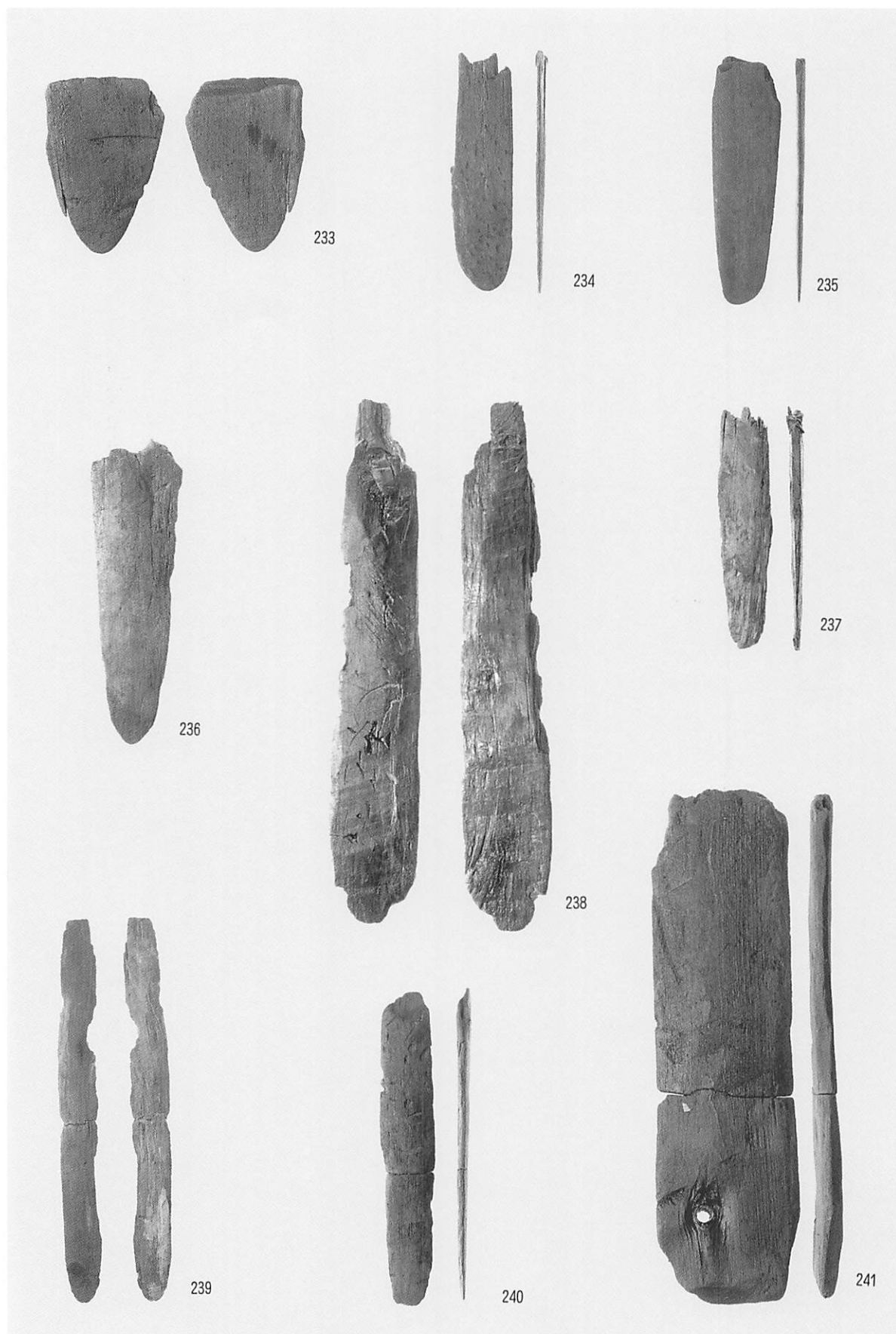

舟用具 (早權)

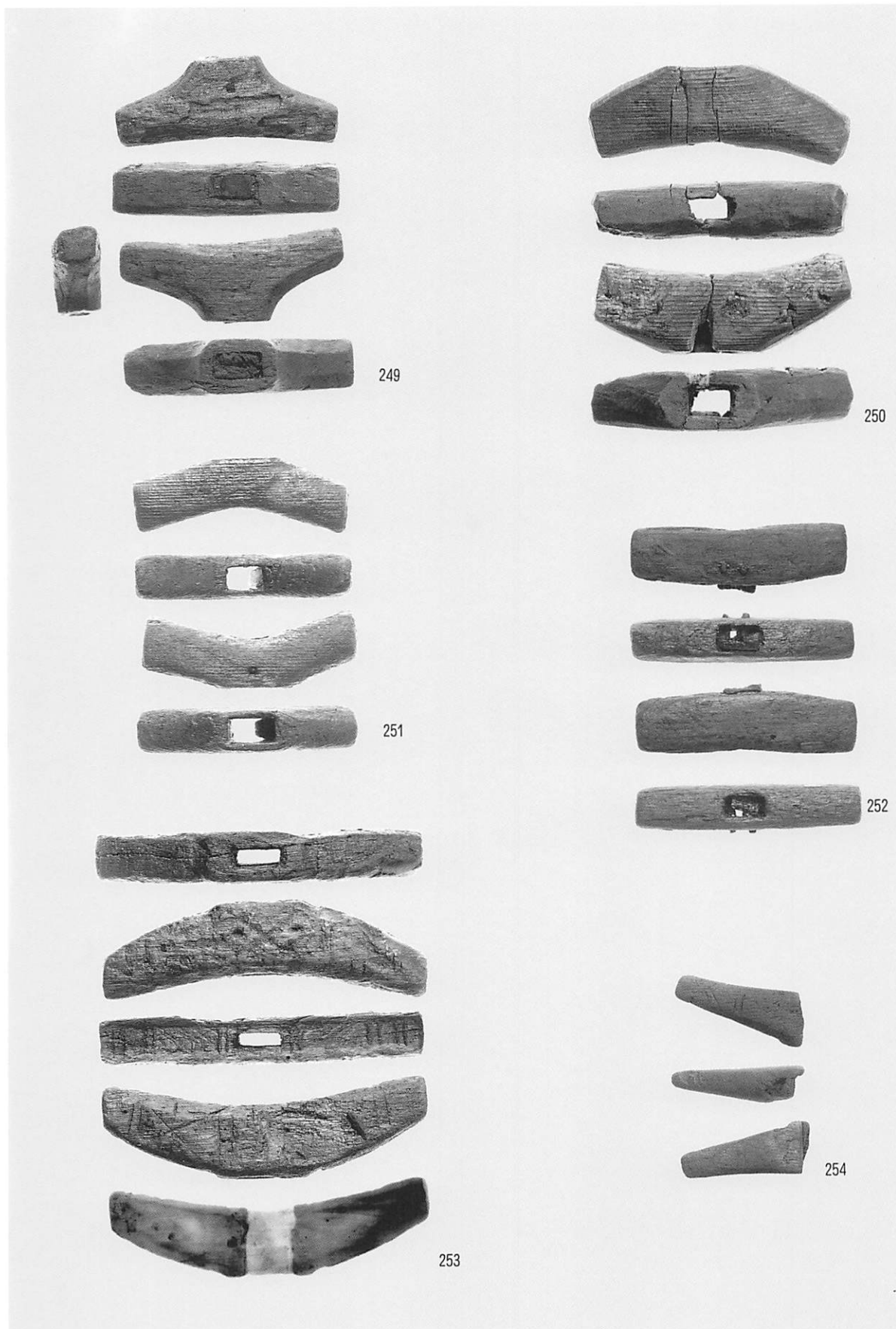

舟用具（早權握部）

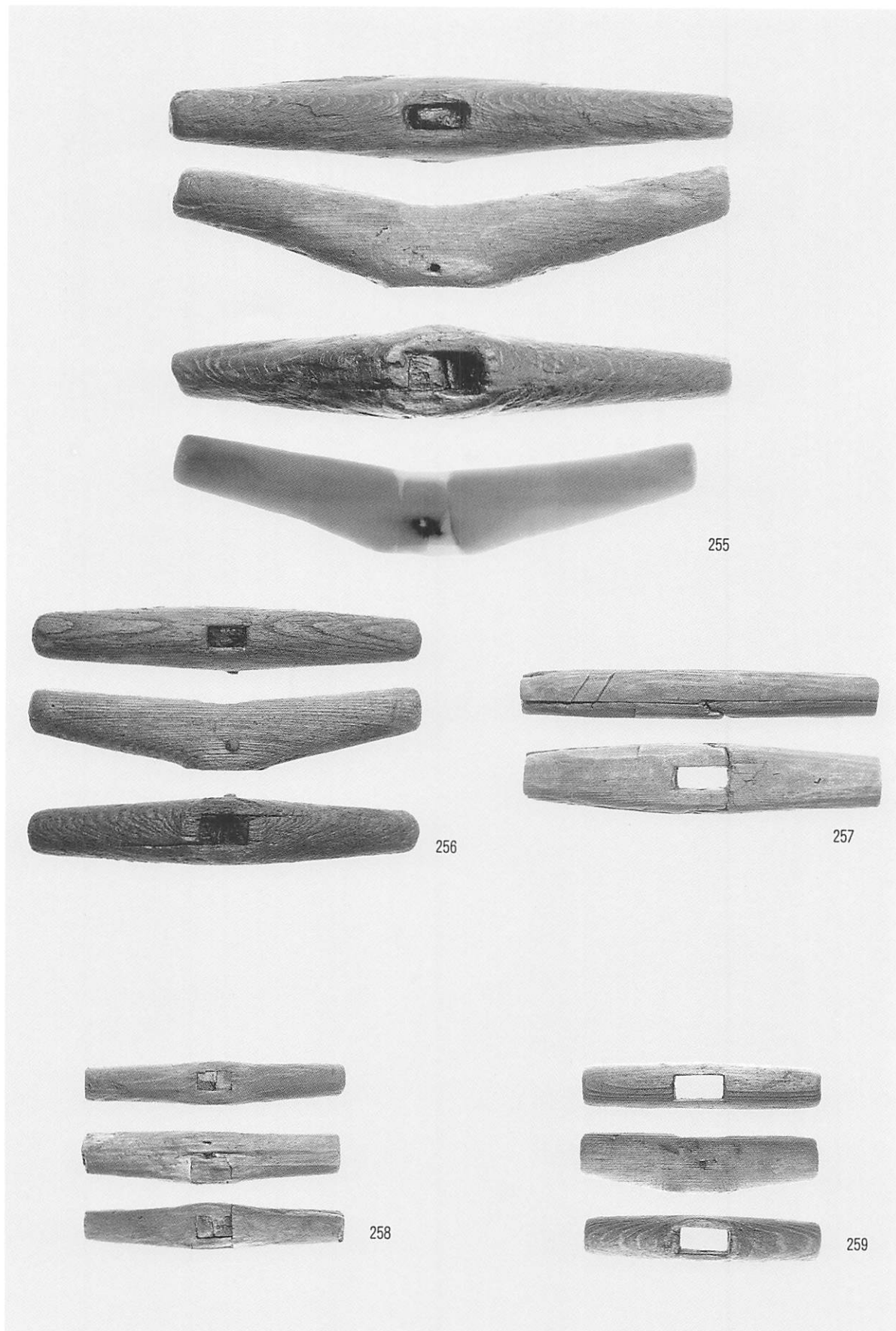

舟用具（早權握部）

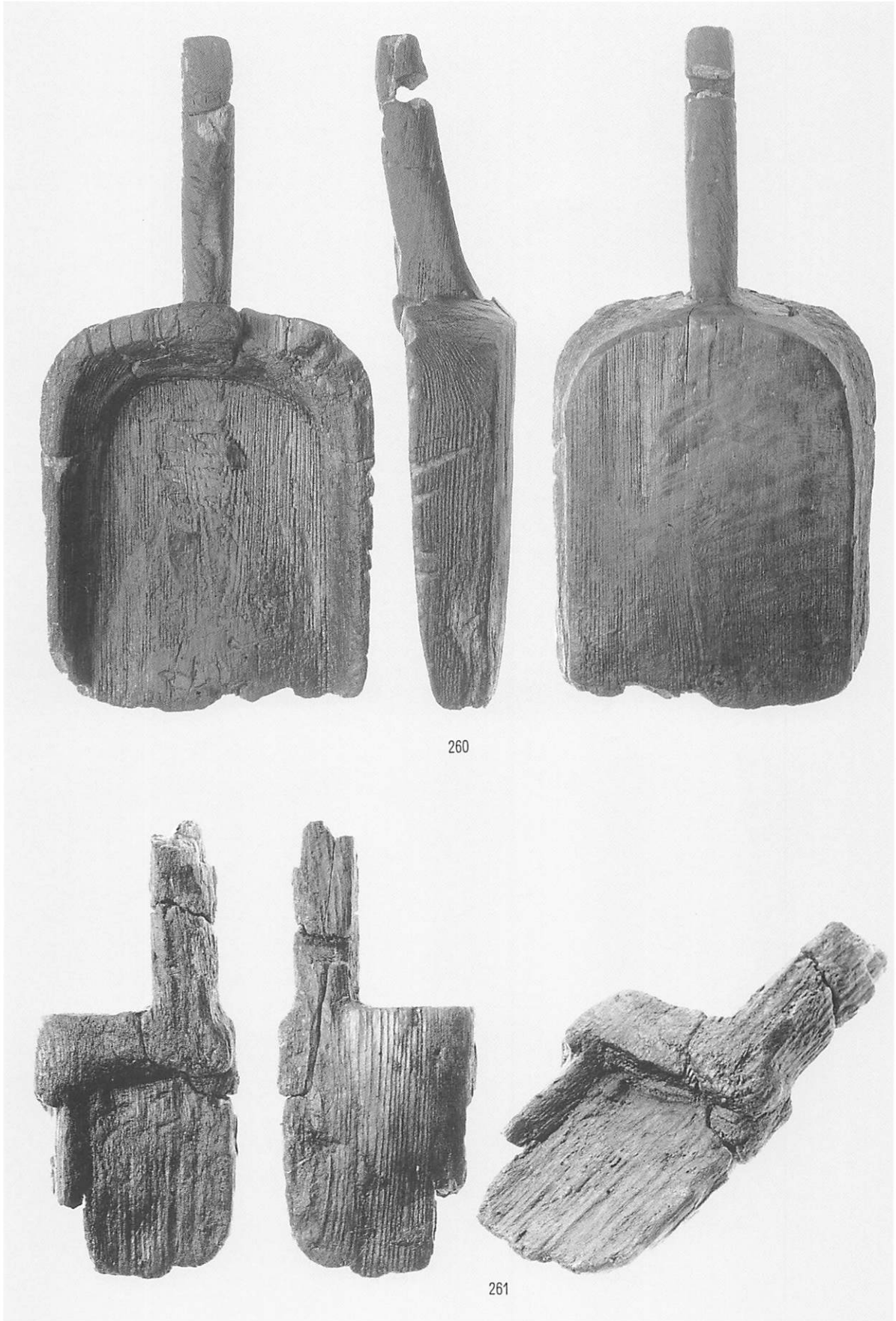

260

261

舟用具（あか汲み）

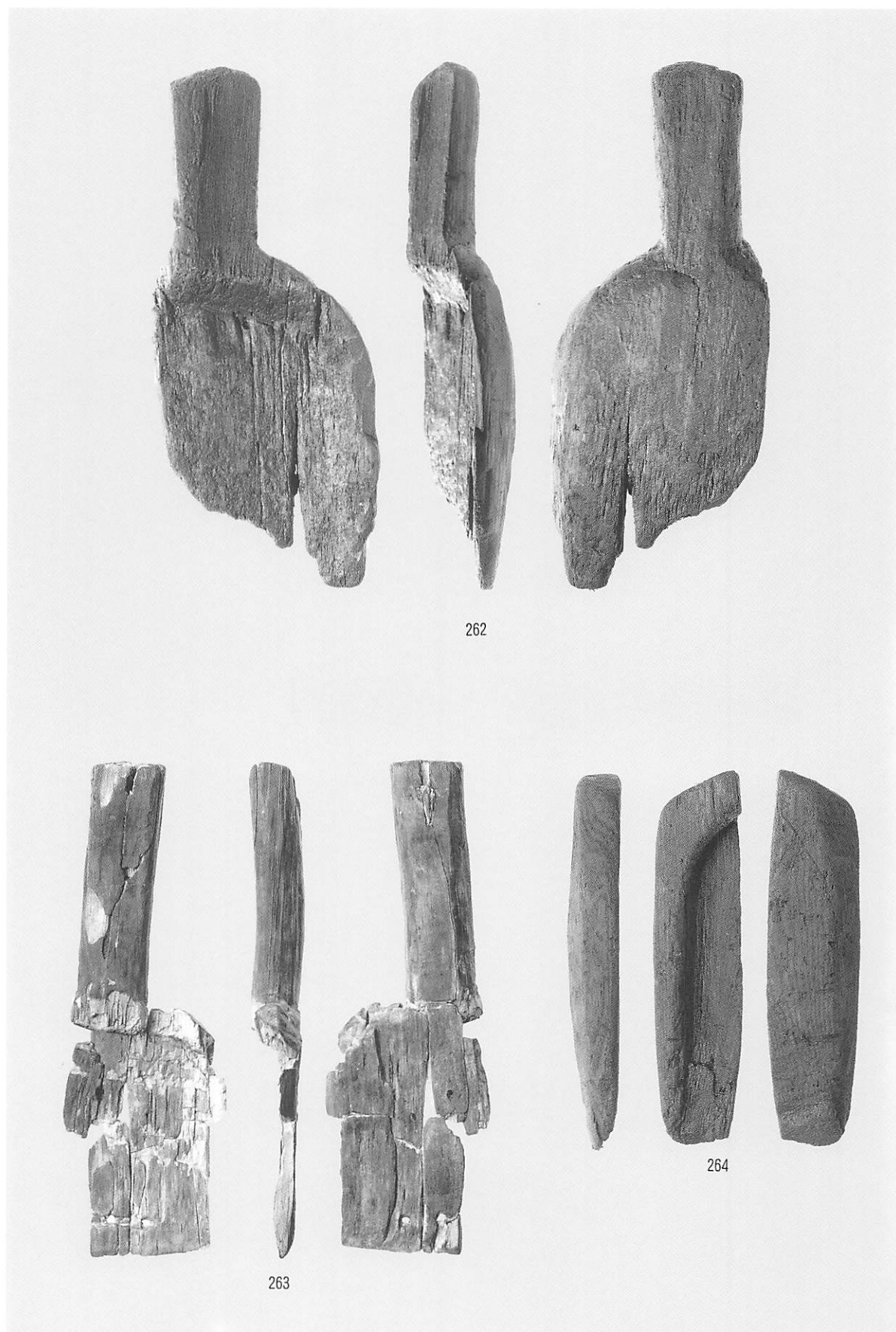

舟用具（あか汲み）

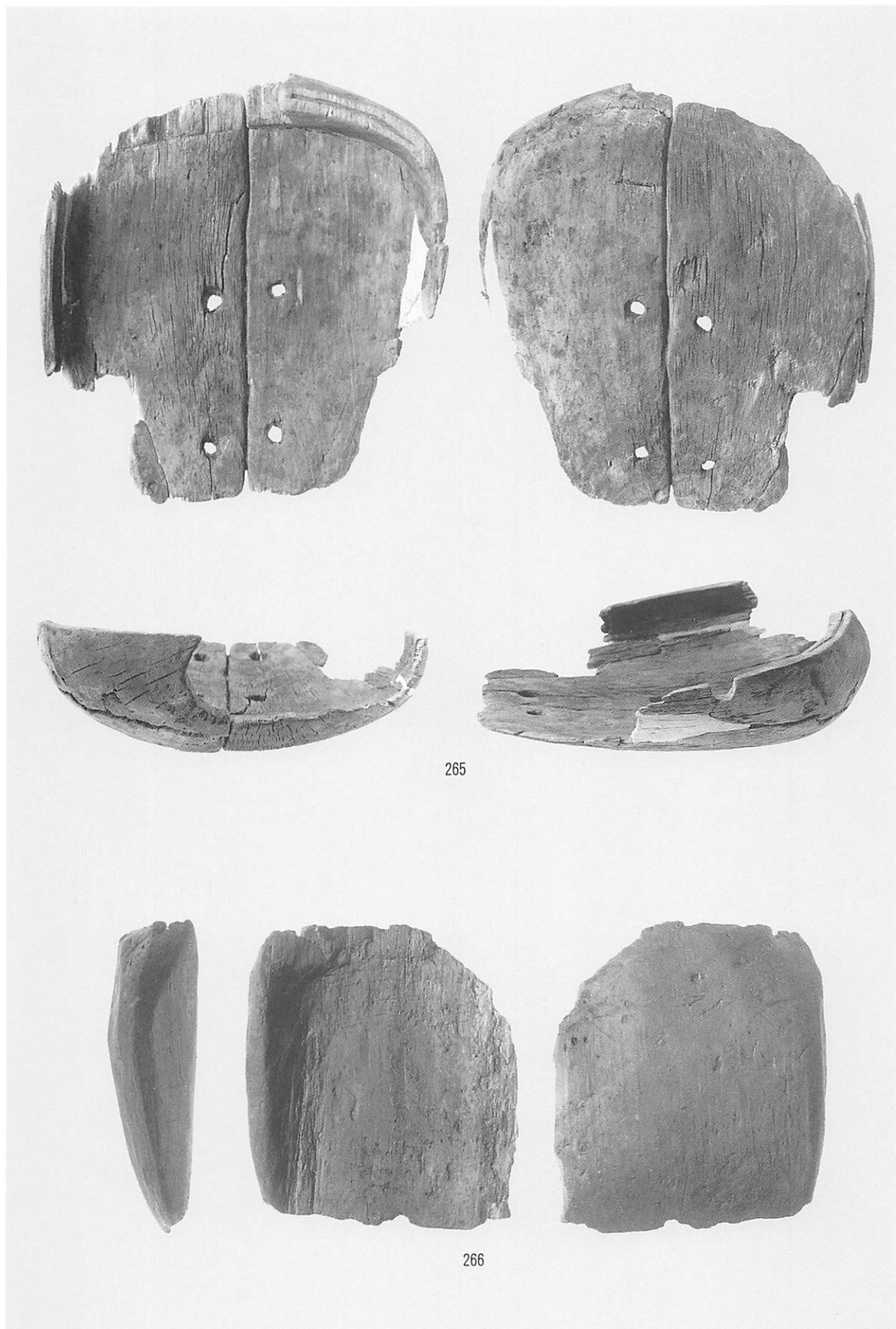

舟用具（あか汲み）



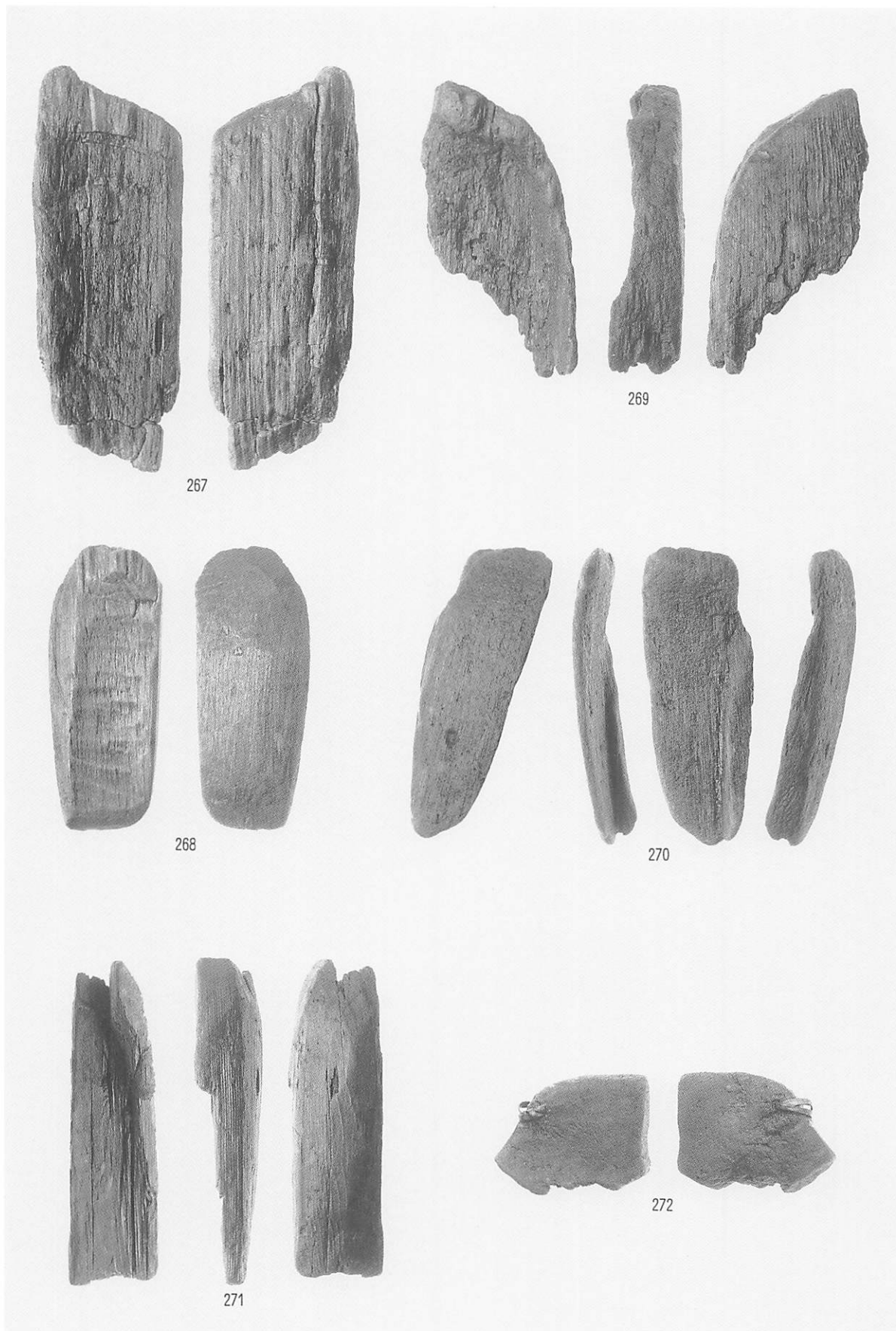

舟用具 (あか汲み)

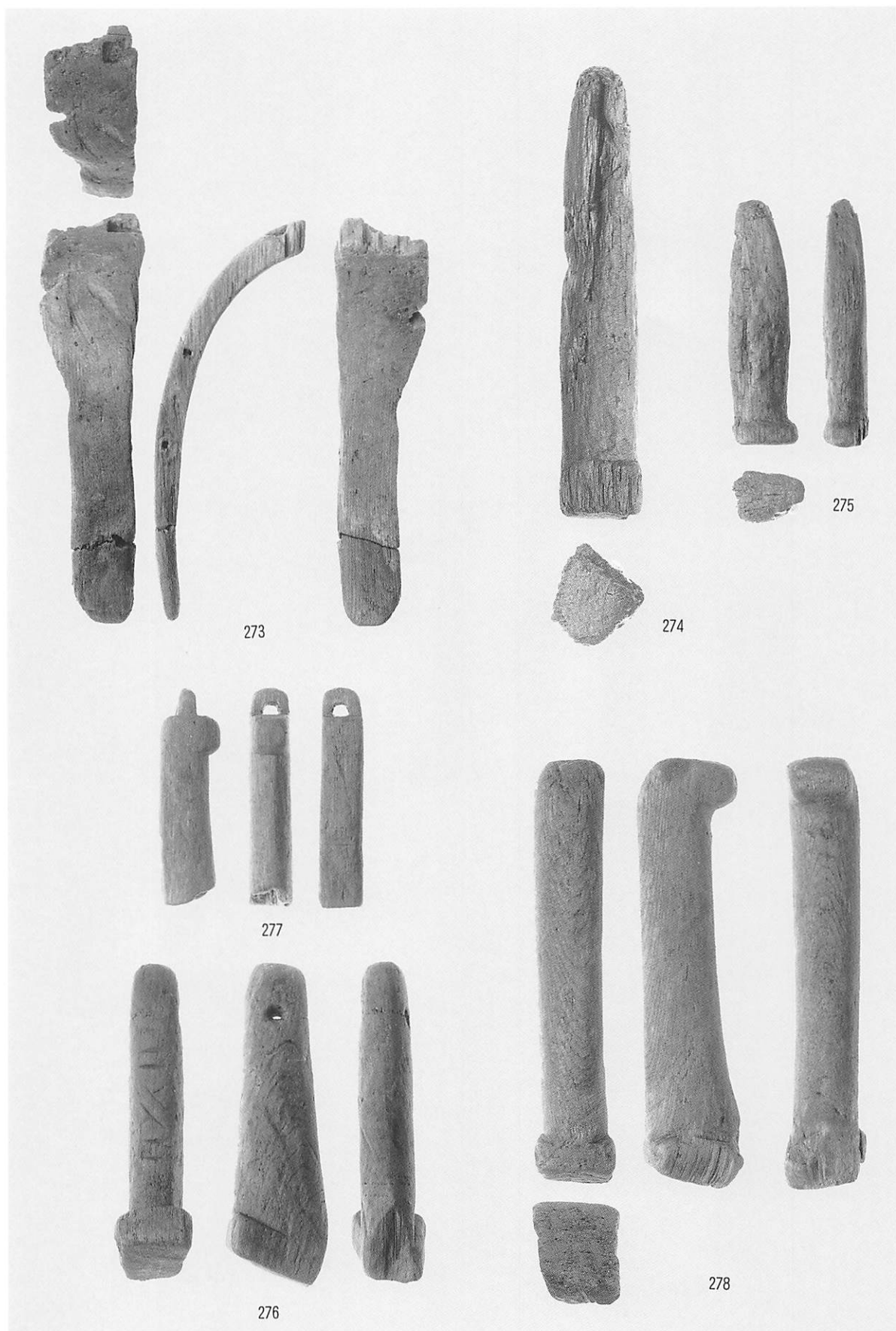

舟用具（あか汲み）



舟用具（あか汲み）

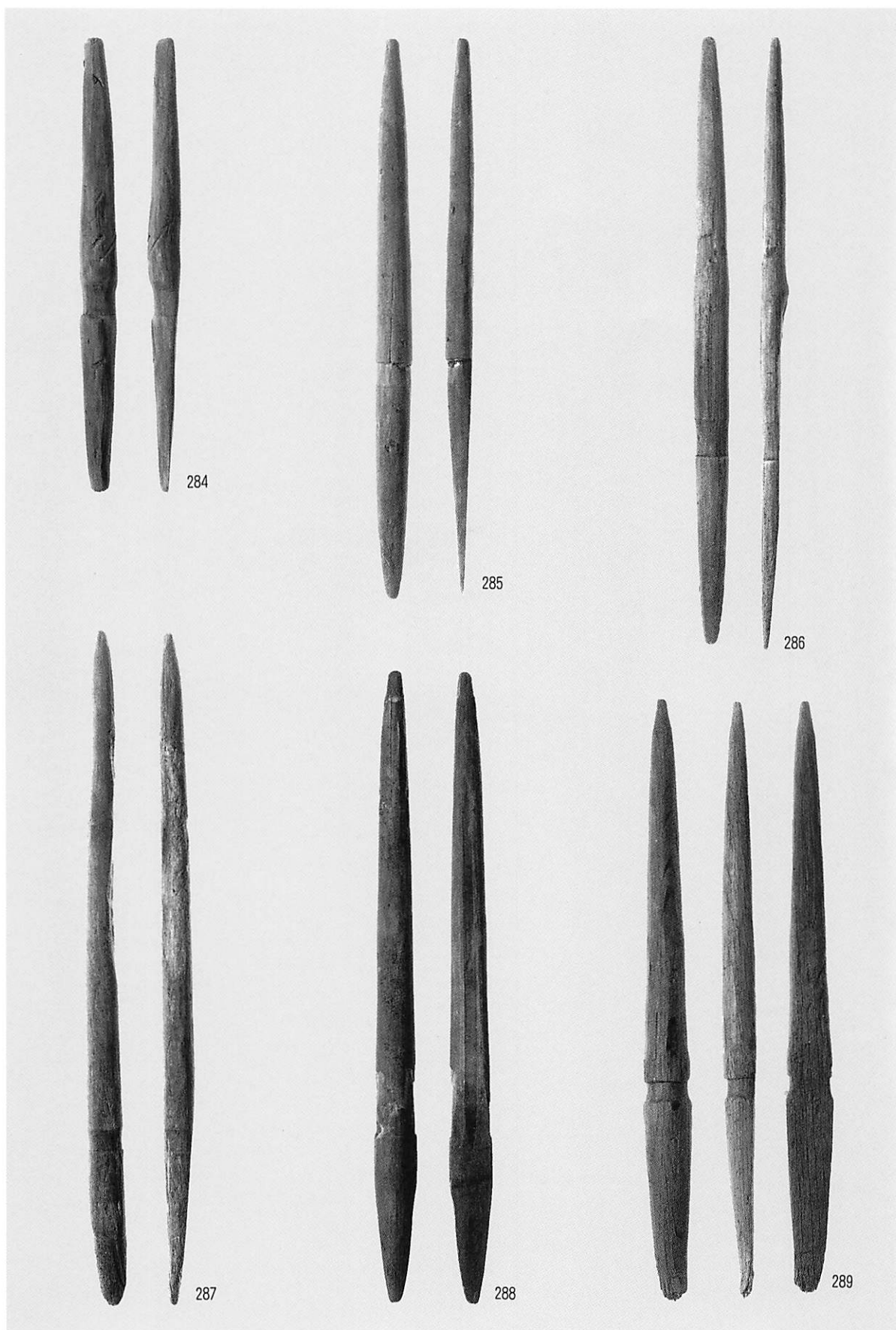

漁撈具（回轉式離頭鉗中柄）

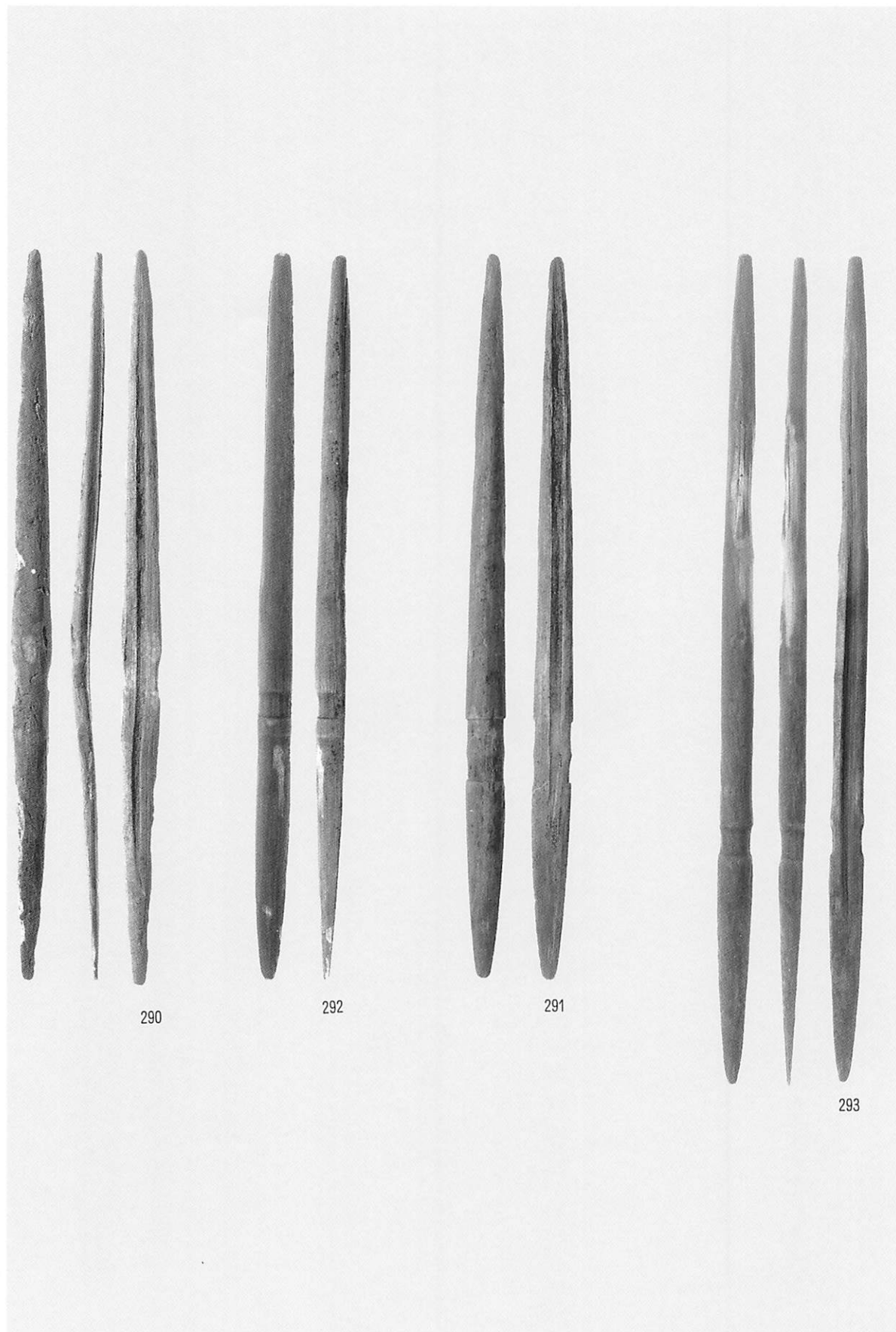

漁撈具（回轉式離頭銛中柄）

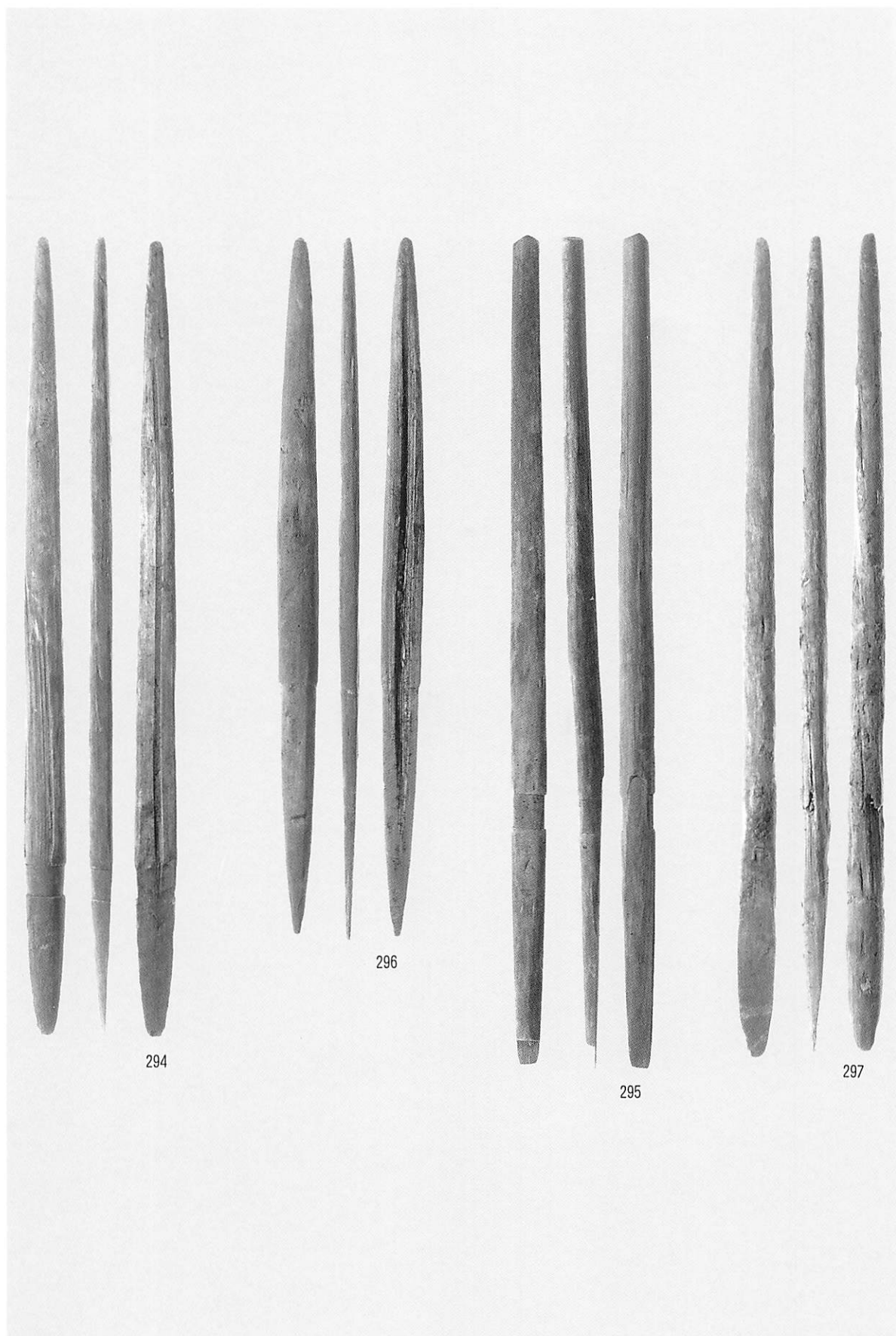

漁撈具 (回轉式離頭鈎中柄)

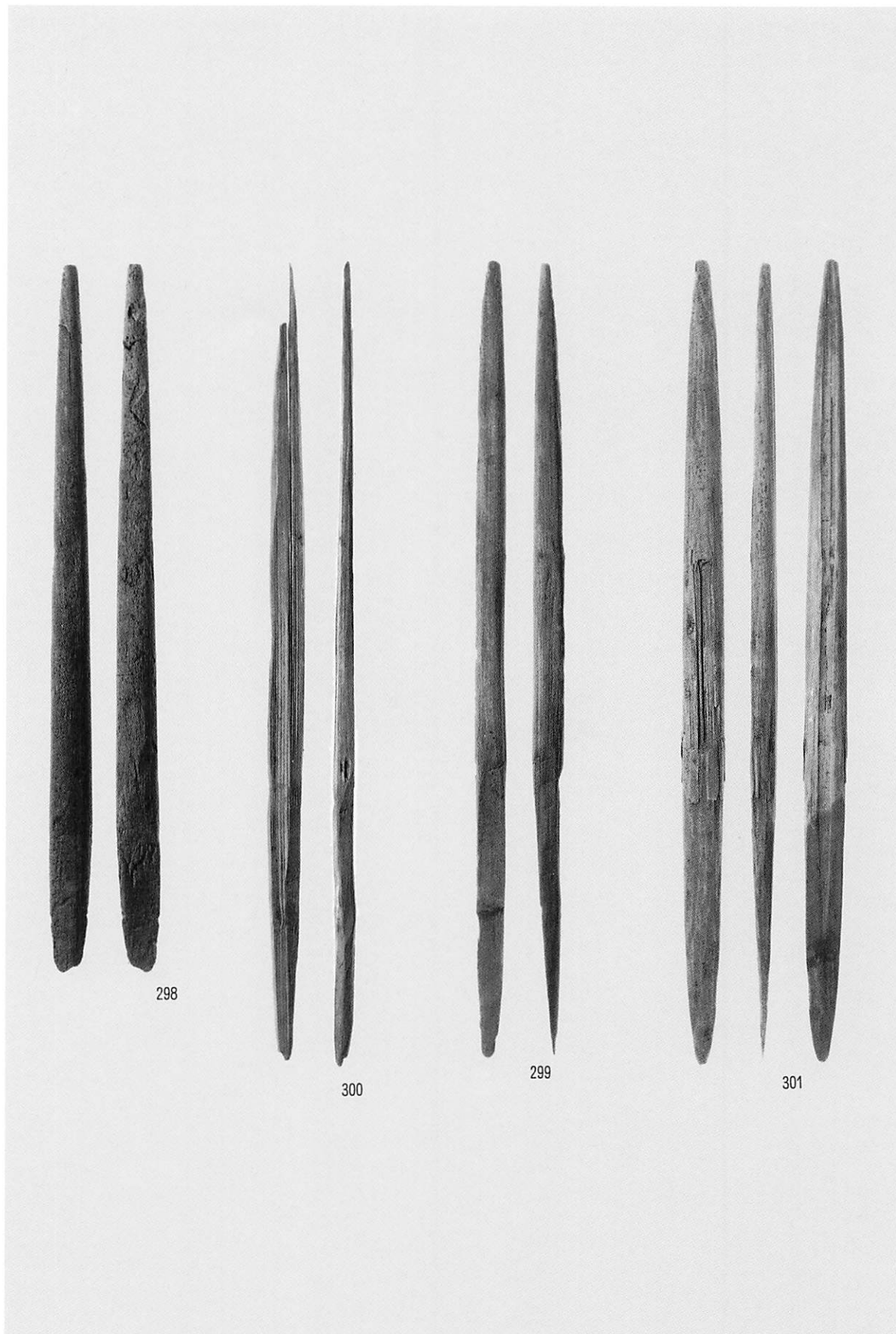

漁撈具（回轉式離頭銚中柄）

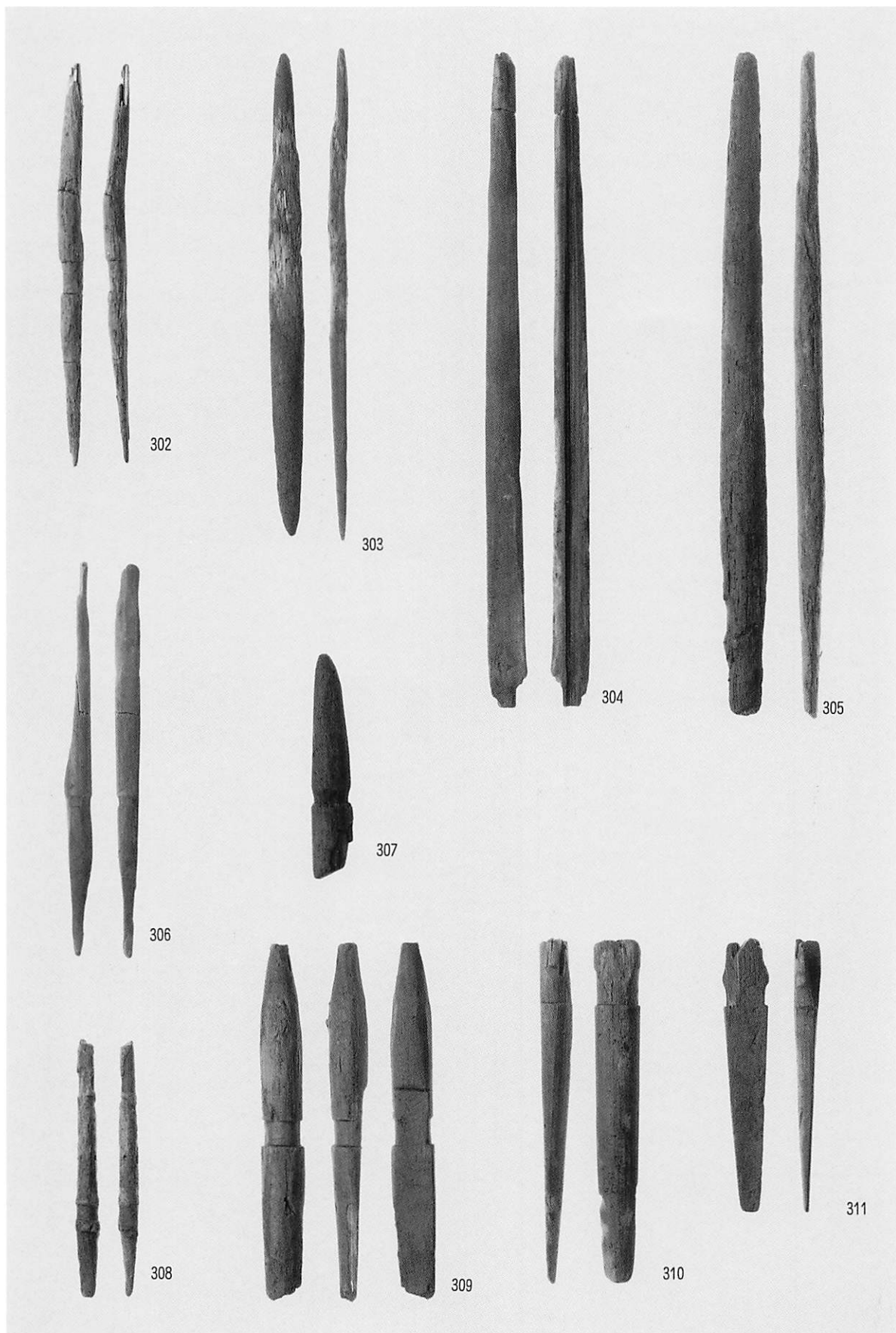

漁撈具 (回轉式離頭銚中柄)





漁撈具 (回轉式離頭鈎中柄)



漁撈具 (回轉式離頭鈎中柄)

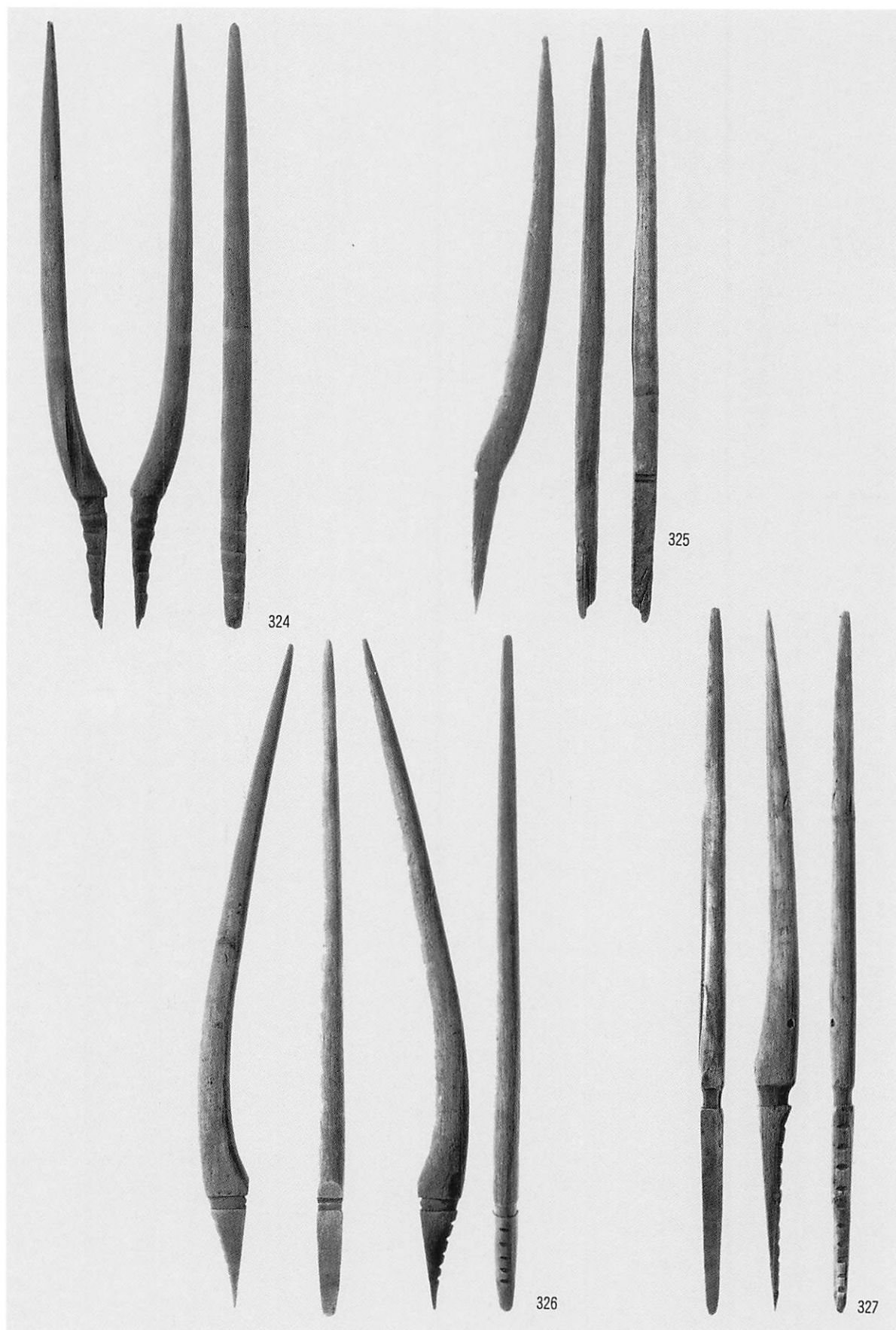

漁撈具 (回轉式離頭鈎中柄)

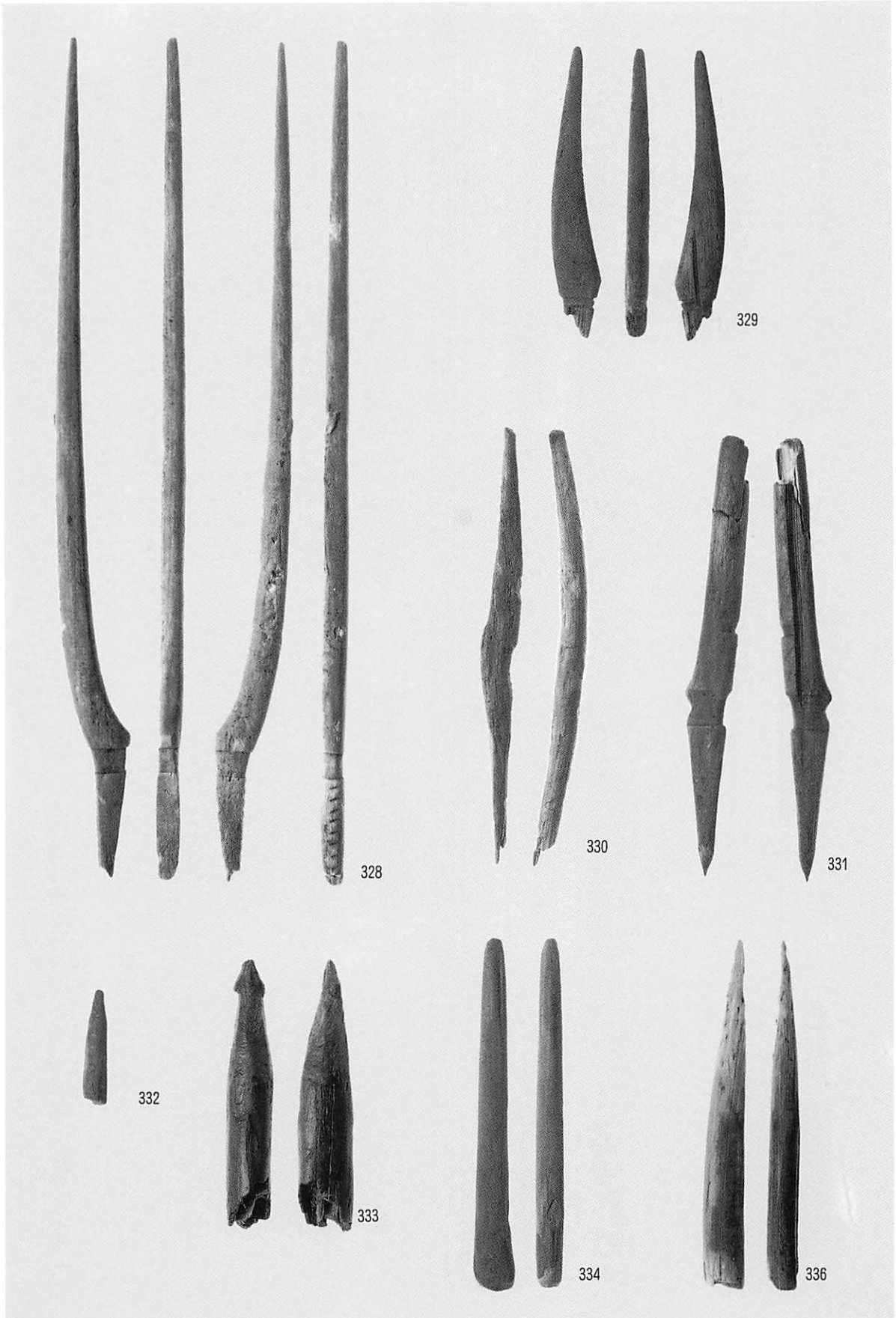

漁撈具（回轉式離頭鈎中柄）

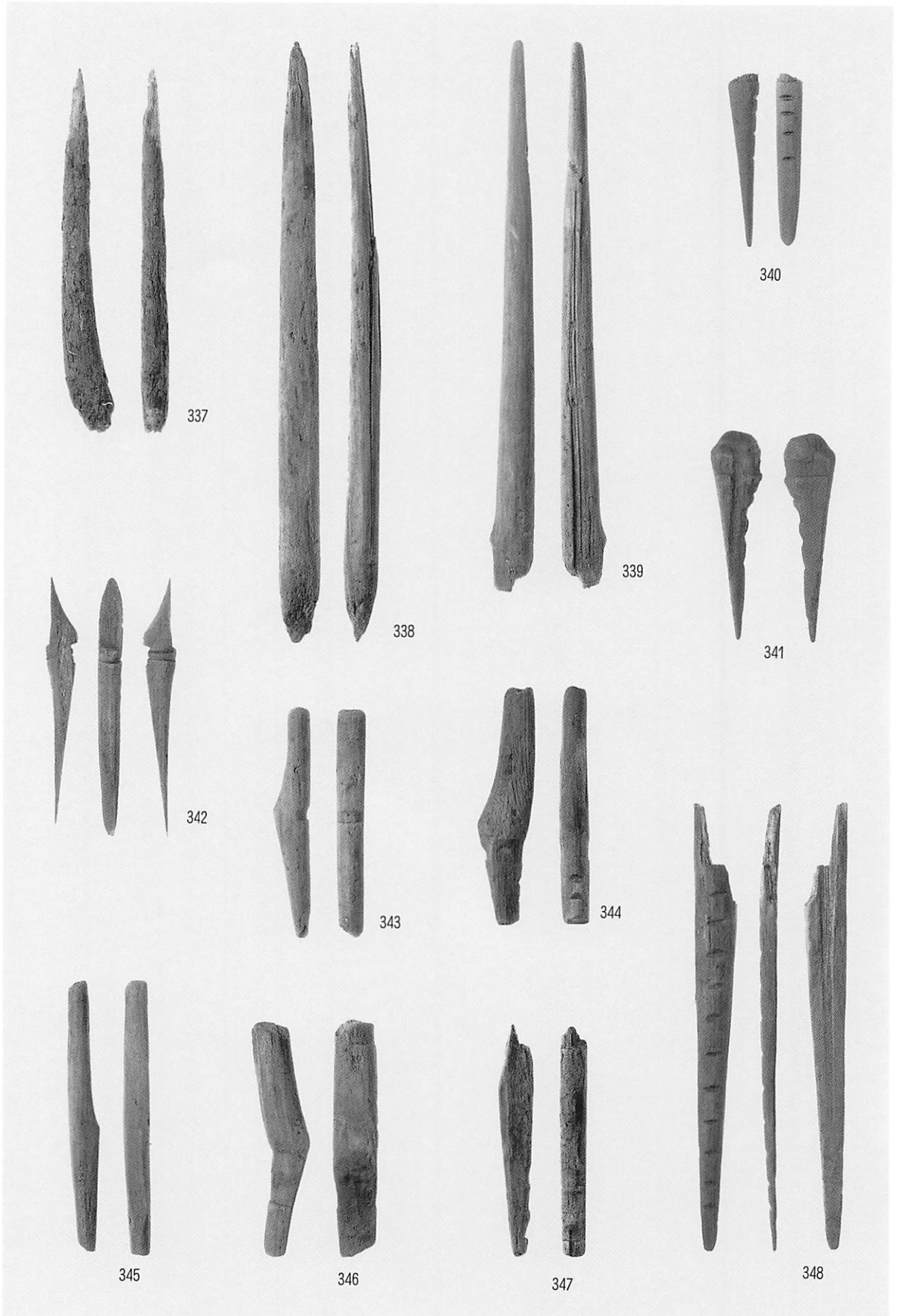

漁撈具（回轉式離頭銛中柄）

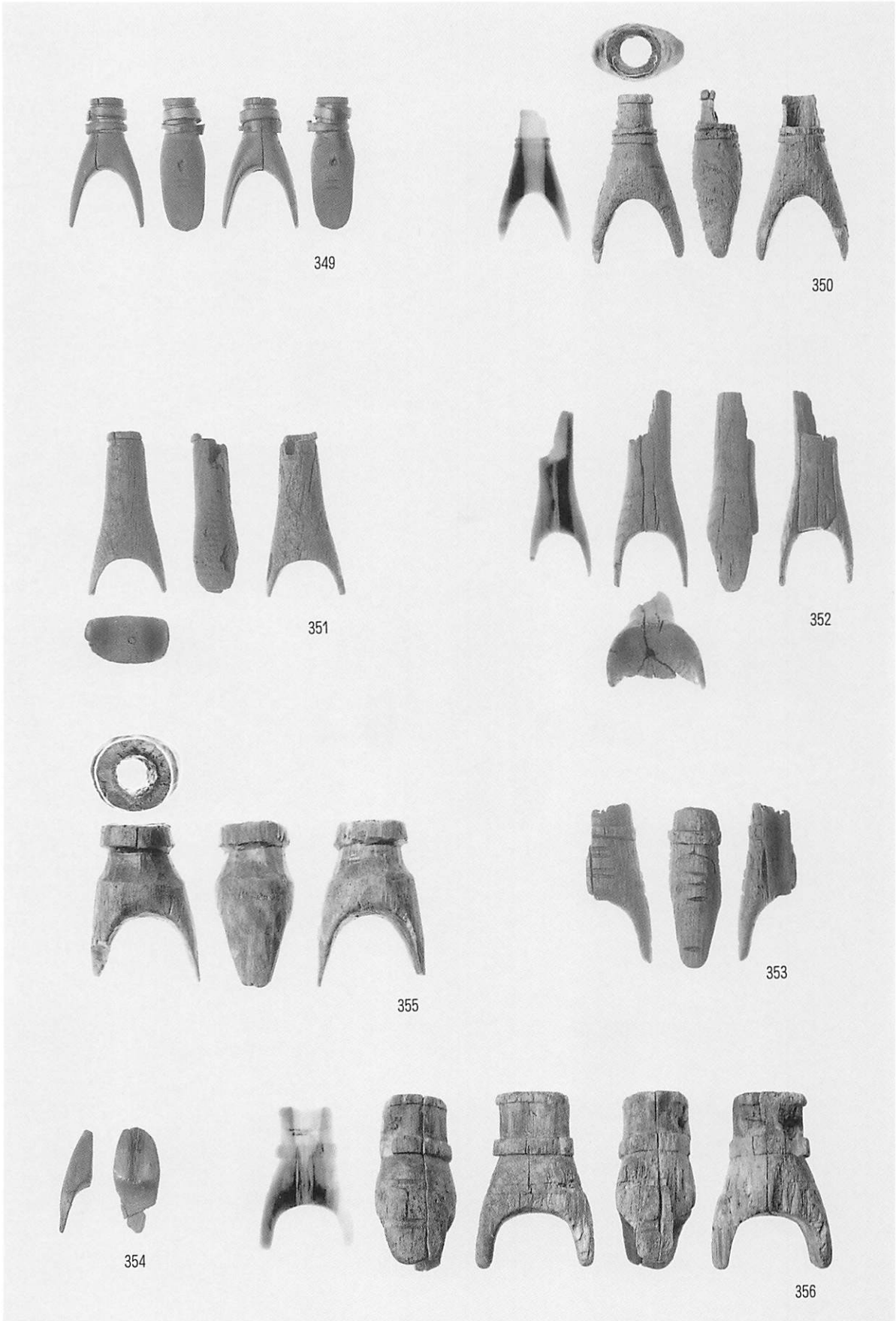

漁撈具（回轉式離頭銛指掛部）

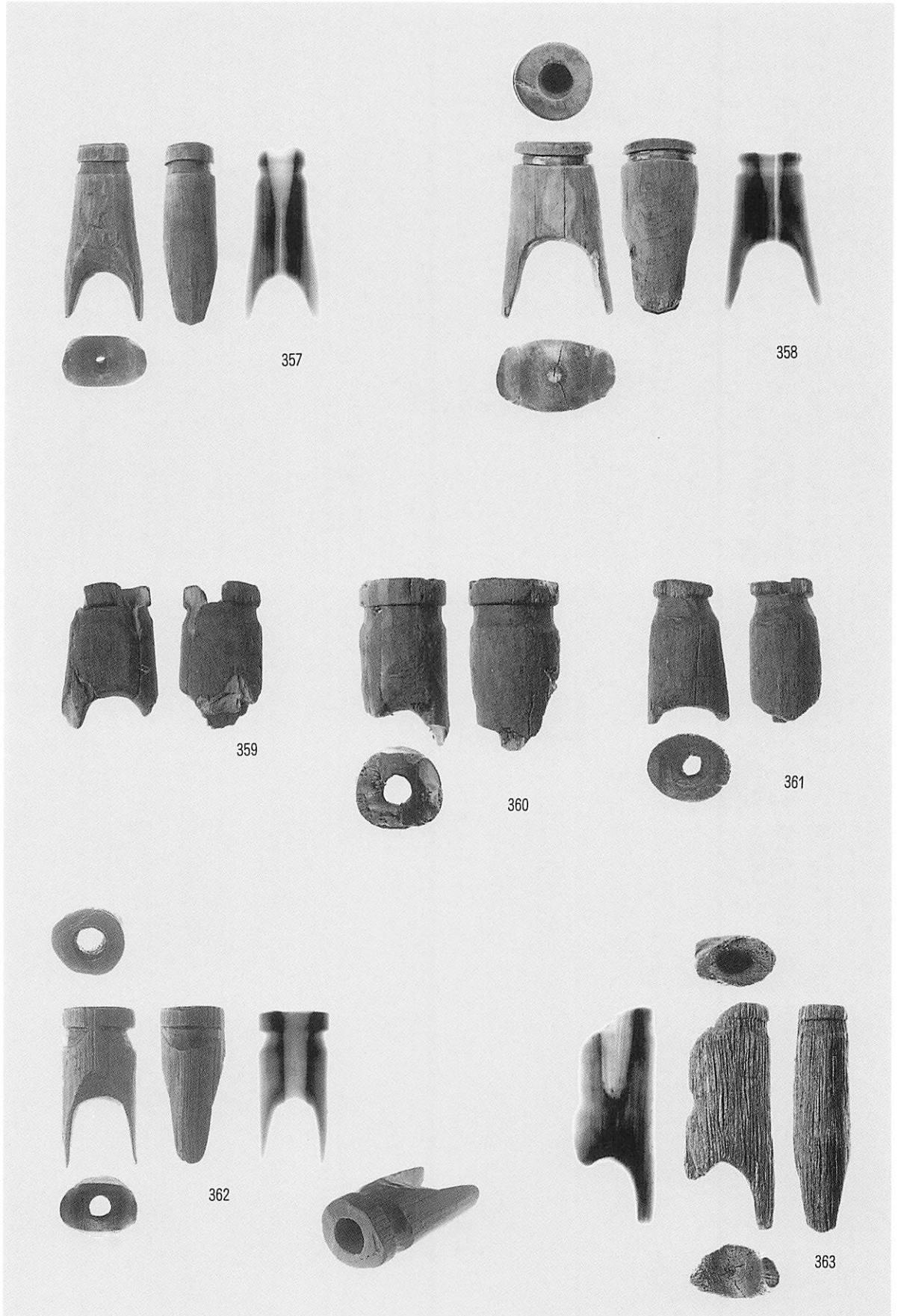

漁撈具 (回轉式離頭鉞指掛部)

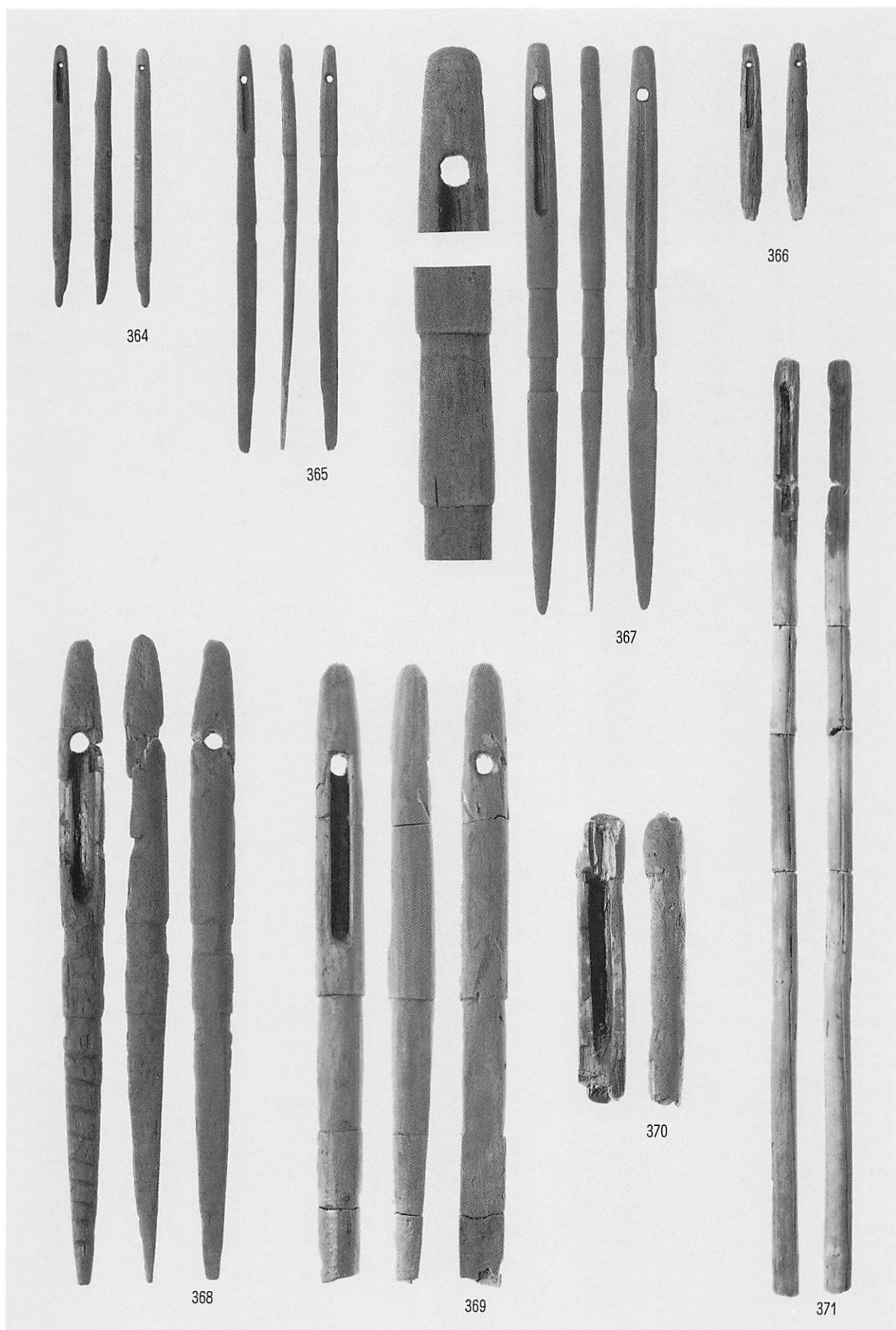

漁撈具（魚突鉤鈎台部）



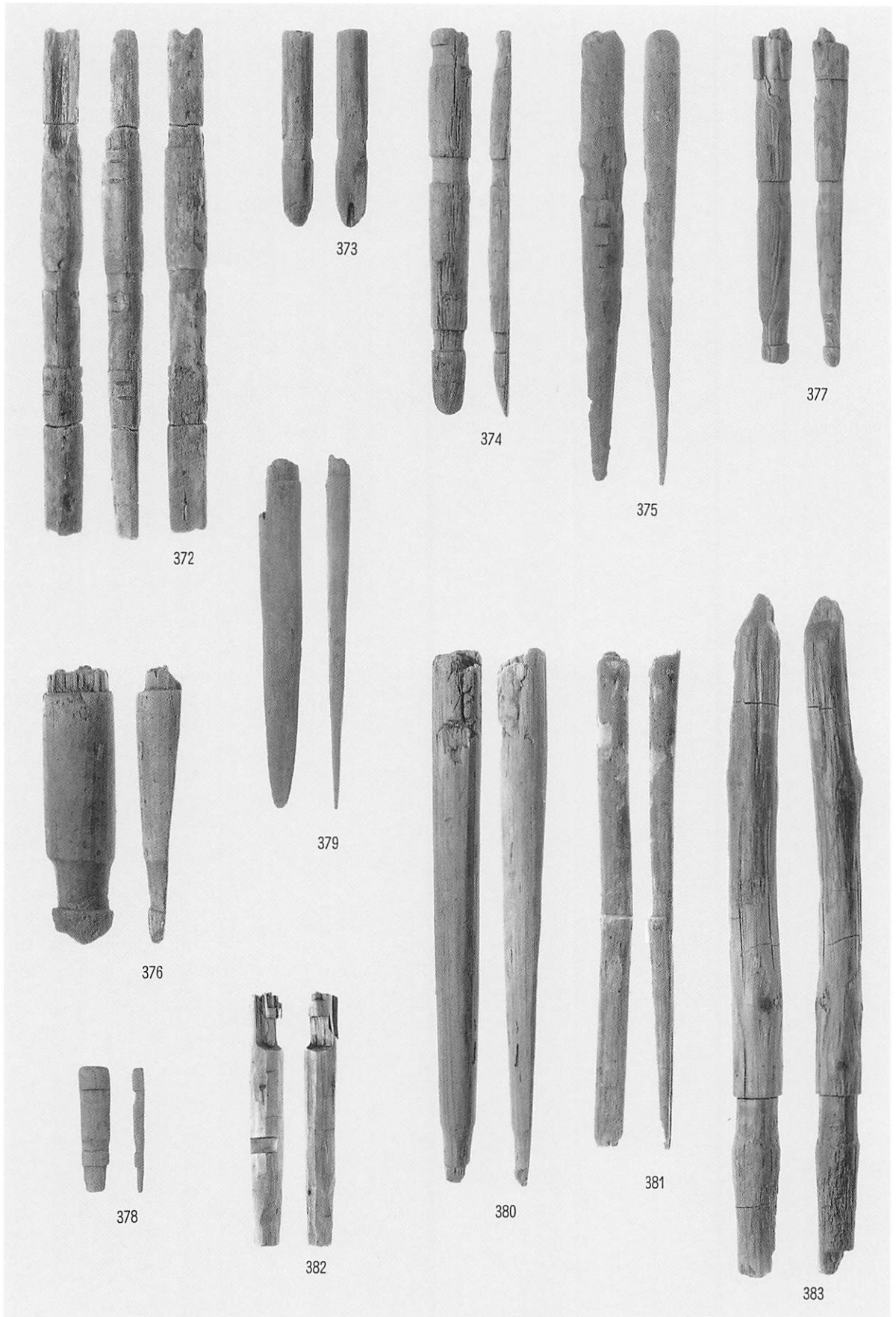

漁撈具 (魚突鉤鈎台部/基部)

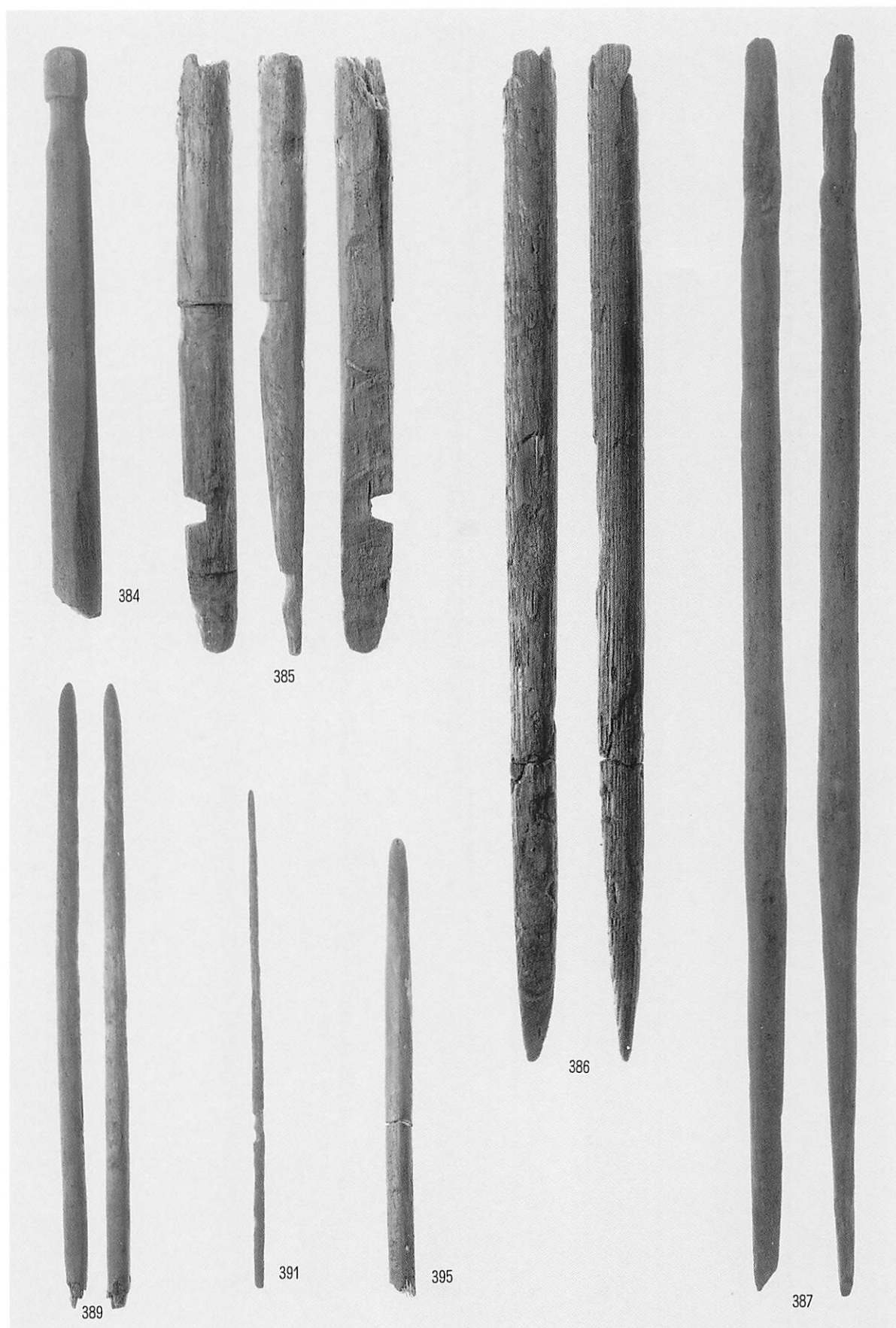

漁撈具 (回轉式離頭銚中柄・魚突鉤銚台/基部/棹)

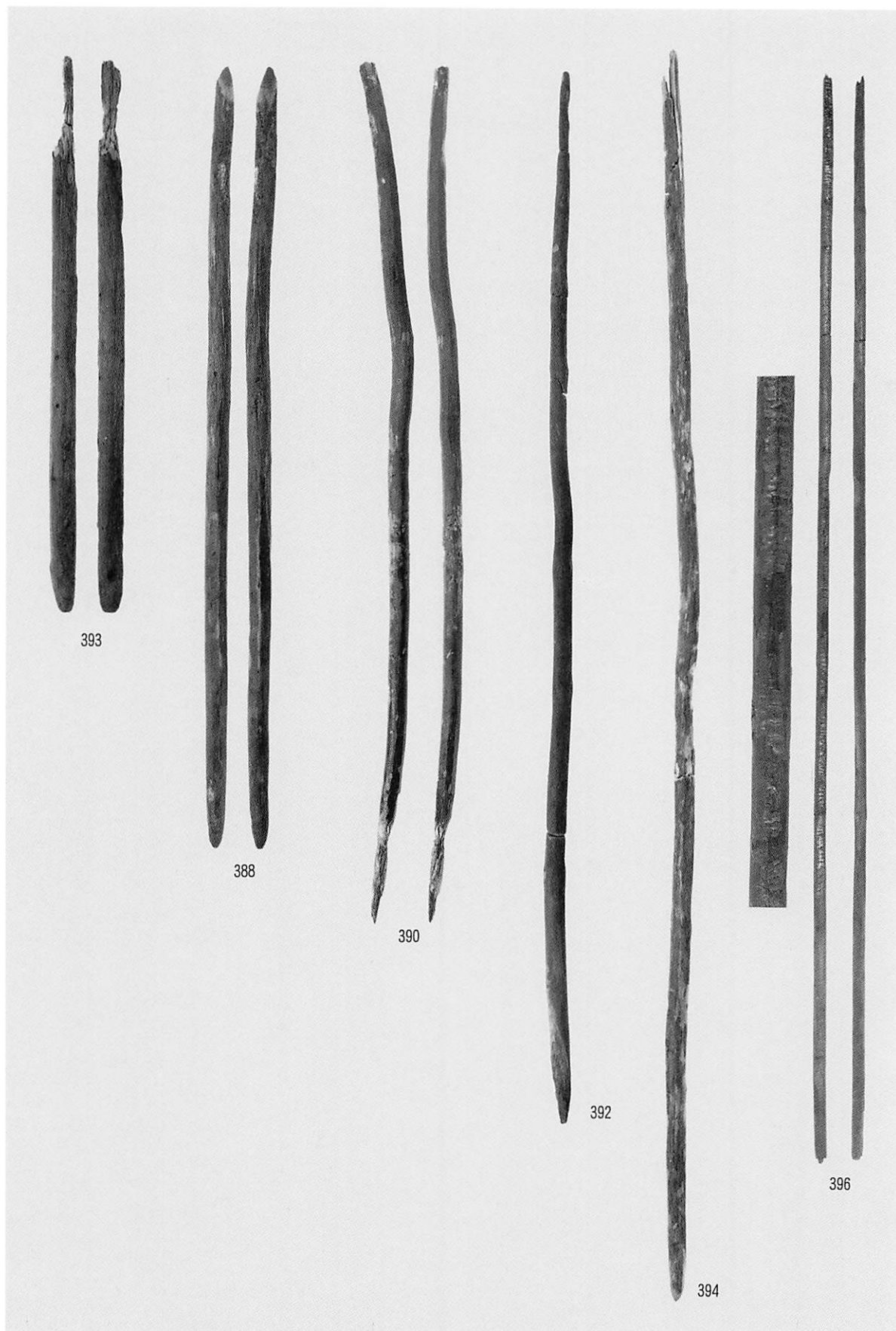

漁撈具（回轉式離頭鈎・魚突鈎鈎／棹）

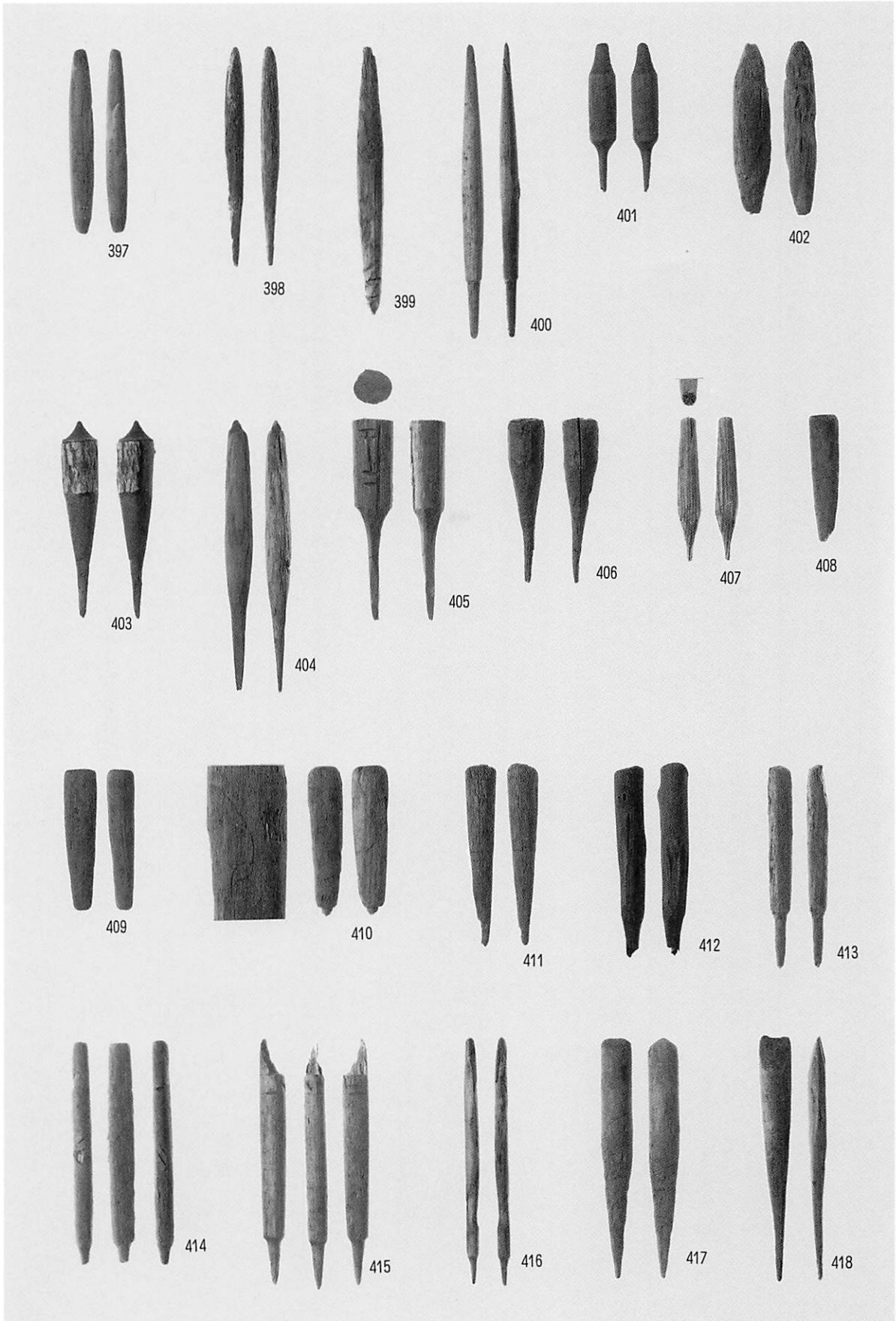

狩獵具 (矢・矢中柄)

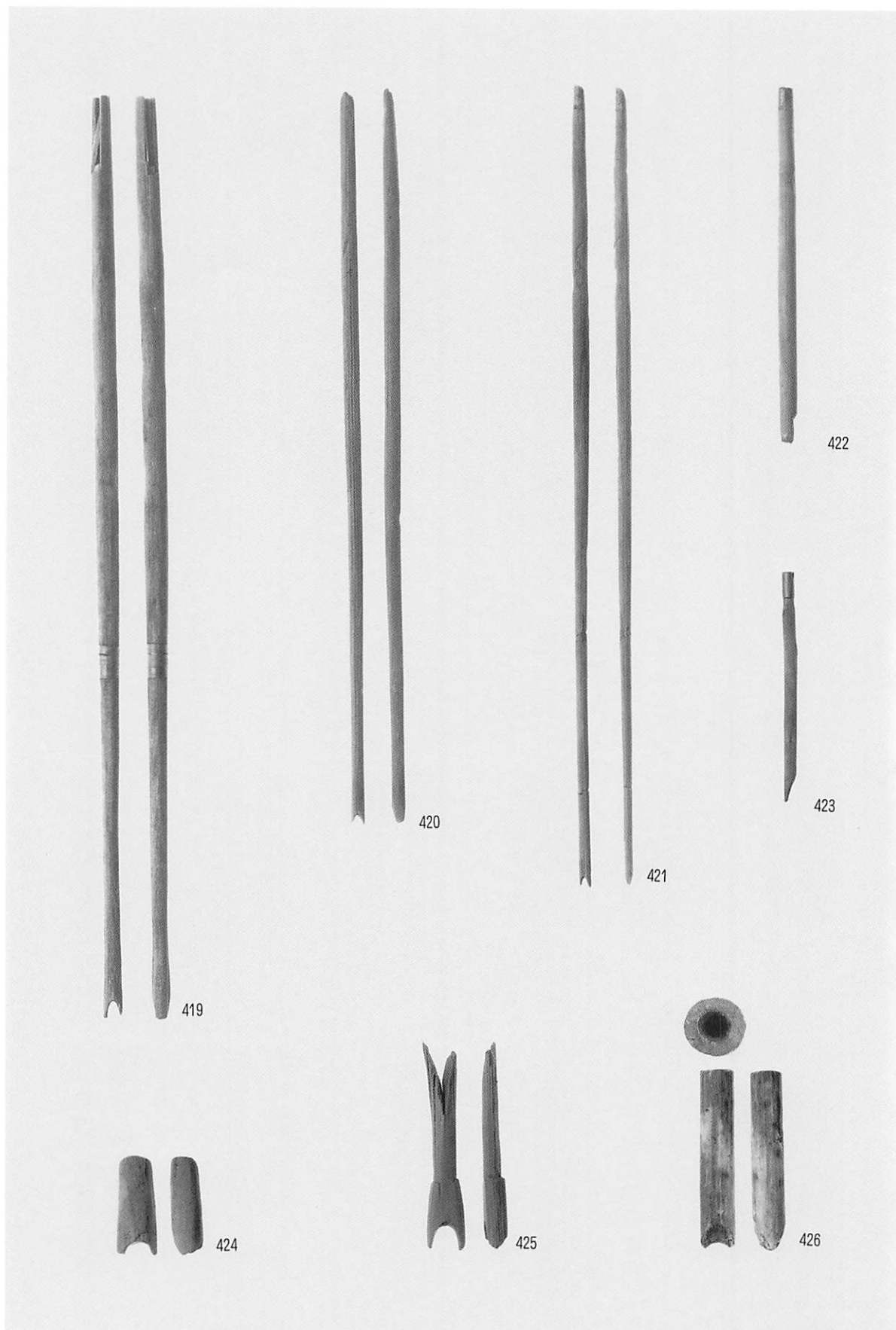

狩猟具 (矢柄・矢筈)

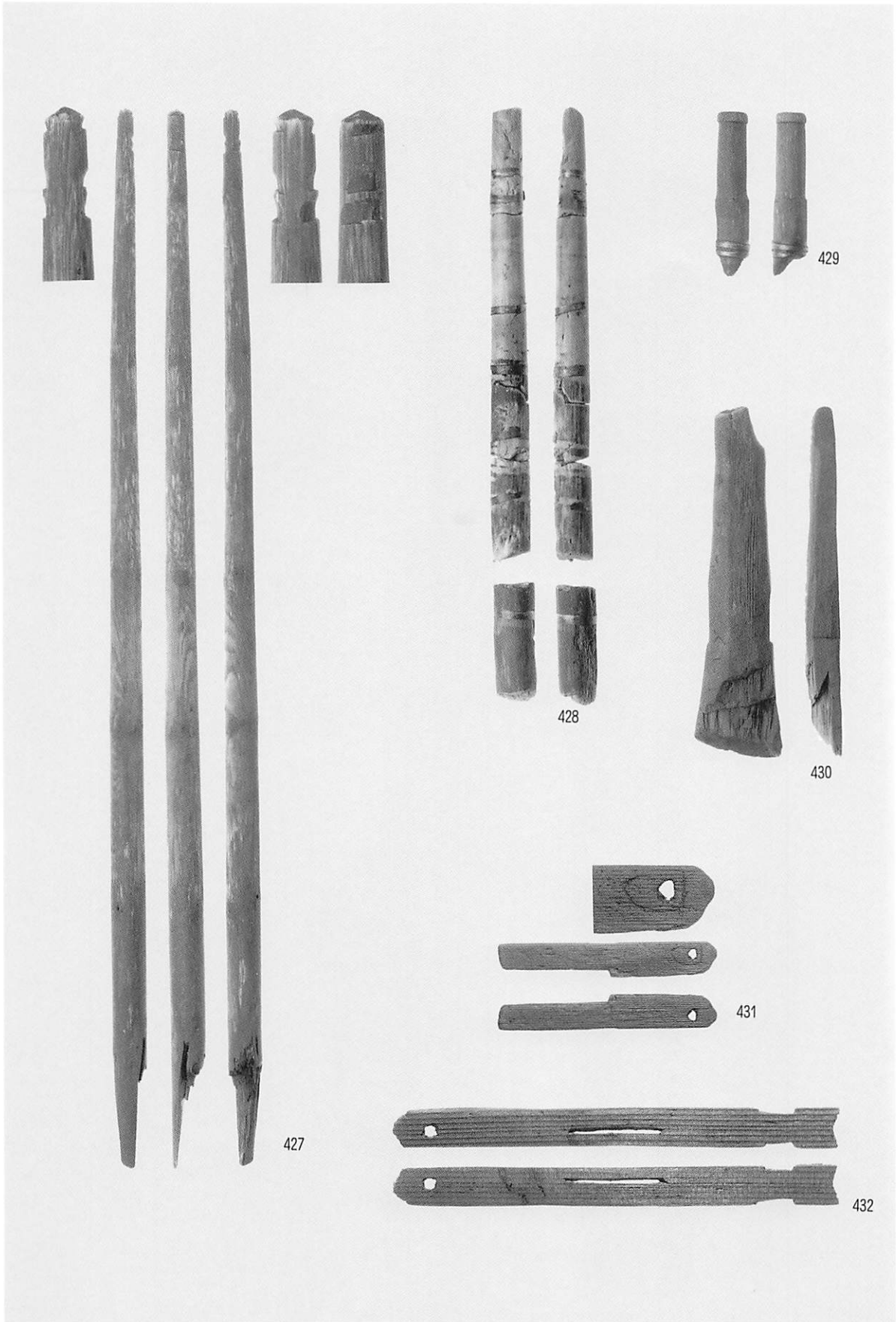

狩猟具（弓・仕掛弓台部ミニチュア・罨部材？）

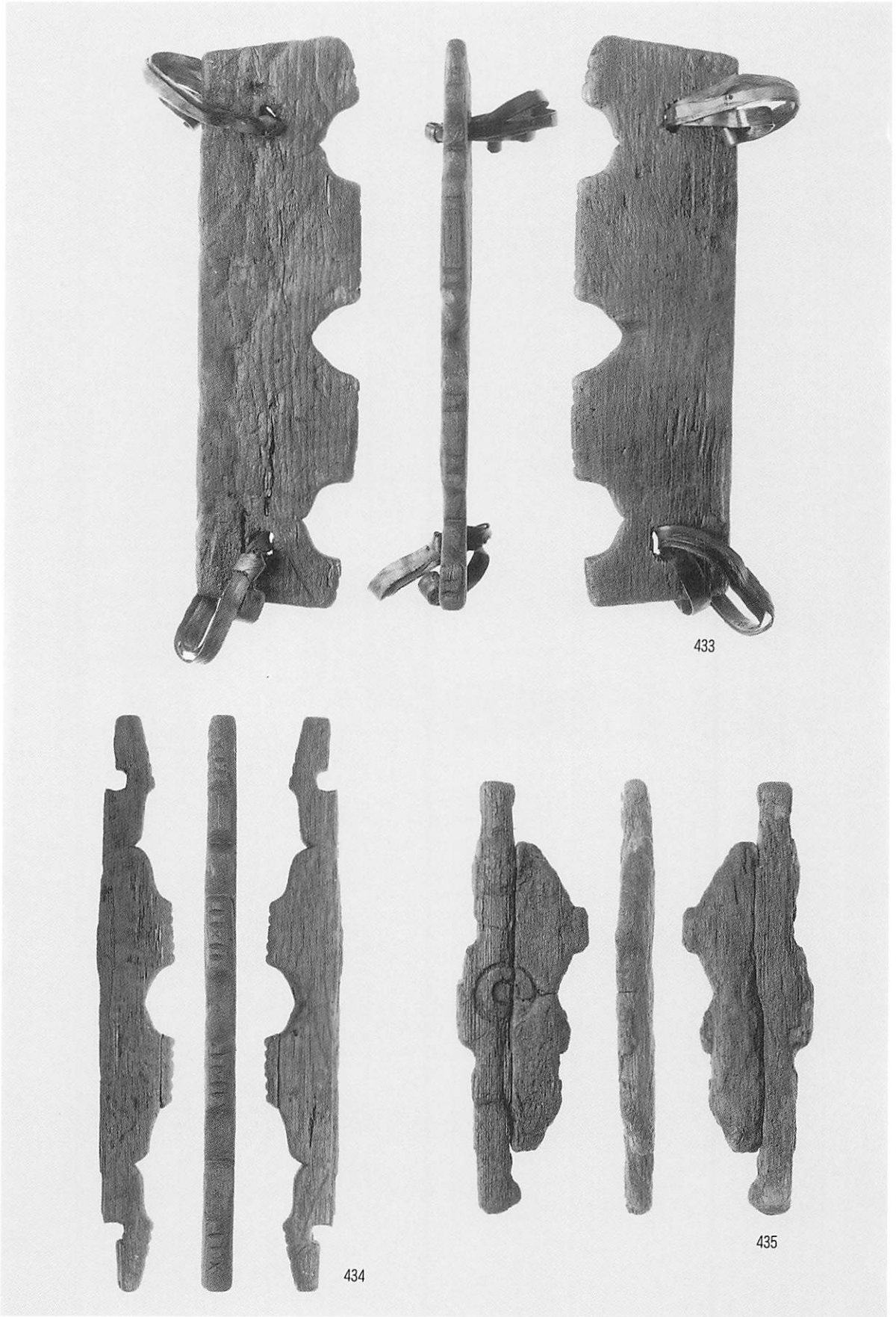

狩猟具（矢筒翼）

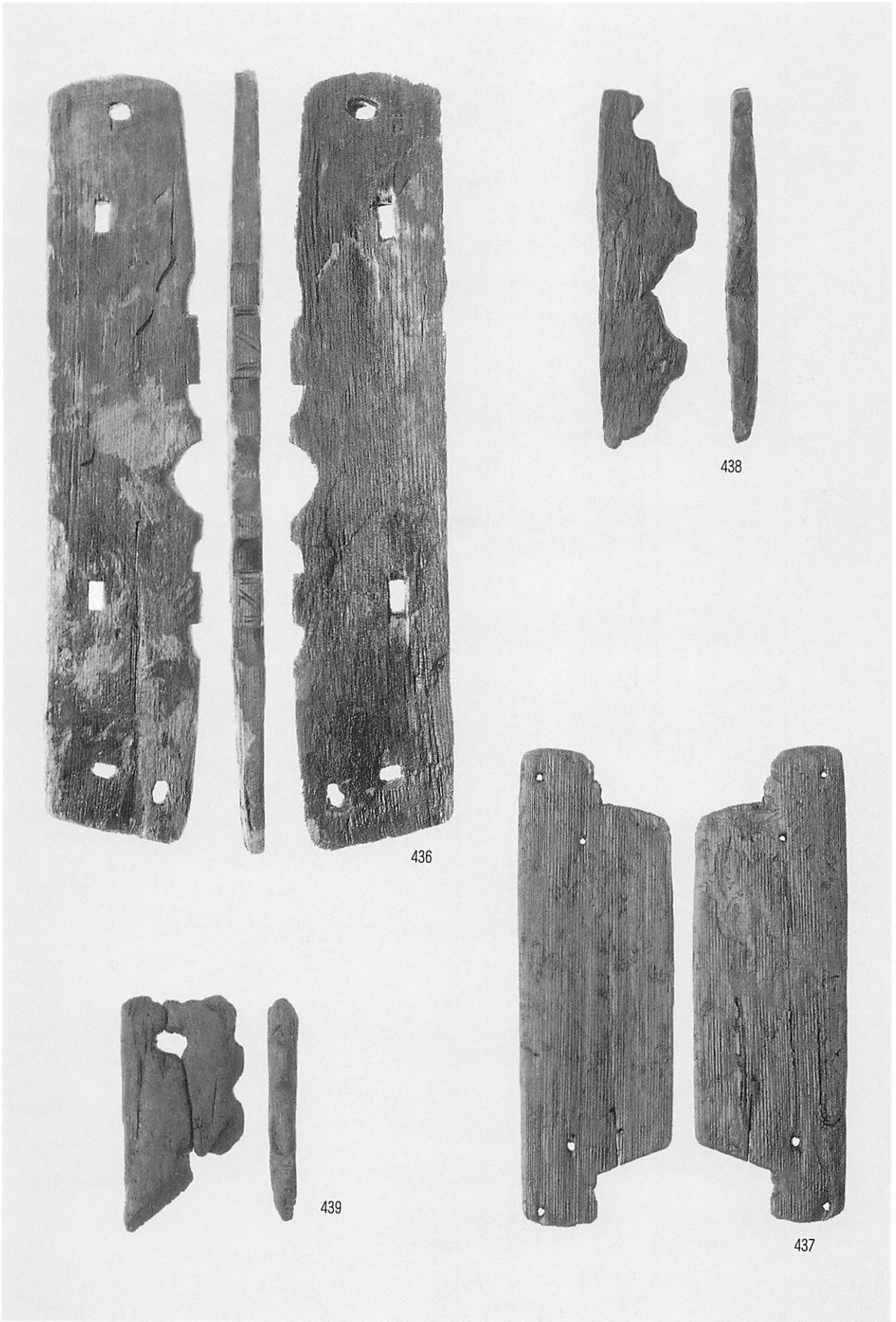

狩獵具 (矢筒翼)



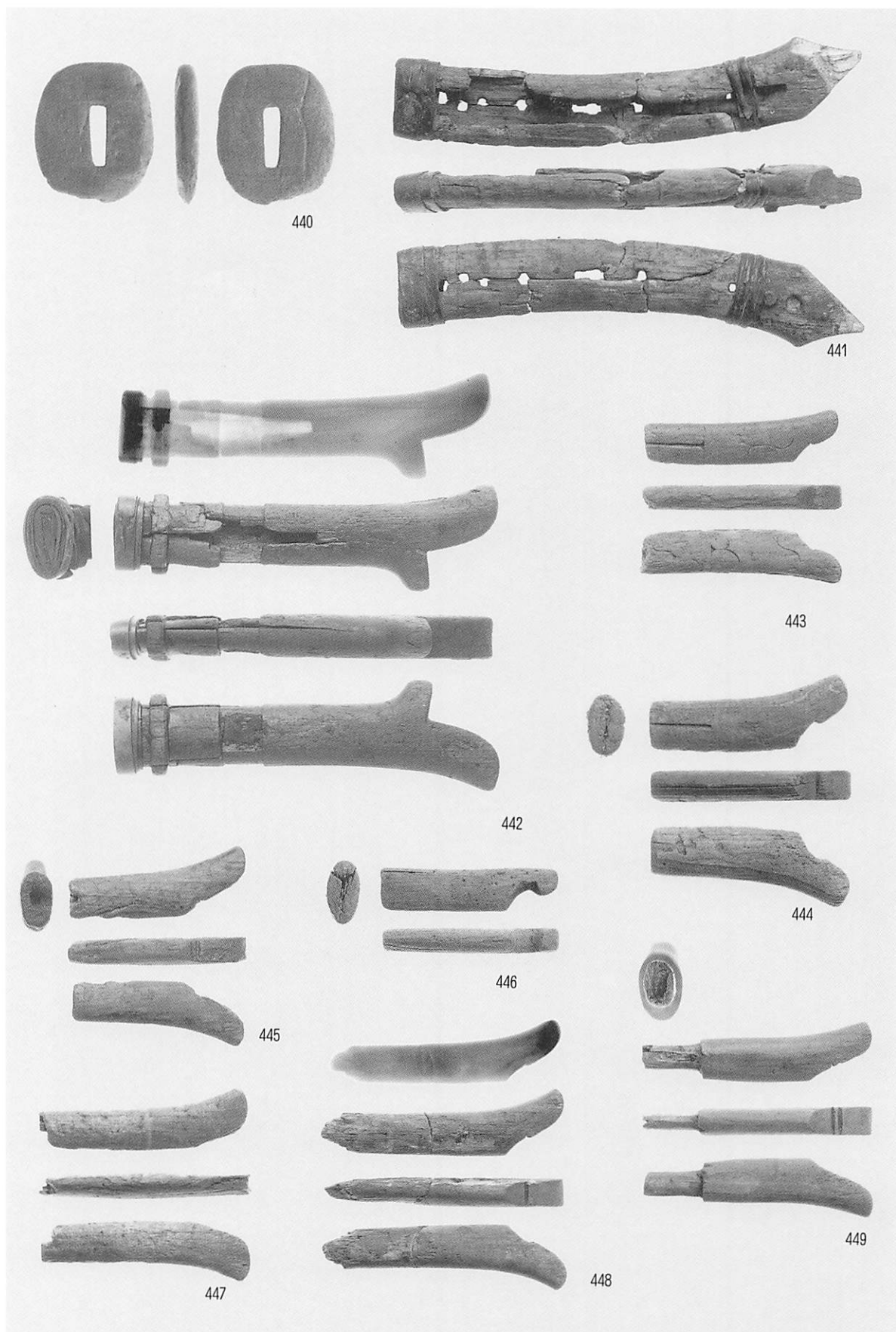

切截具 (鏢・刀柄・山刀柄・小刀柄)

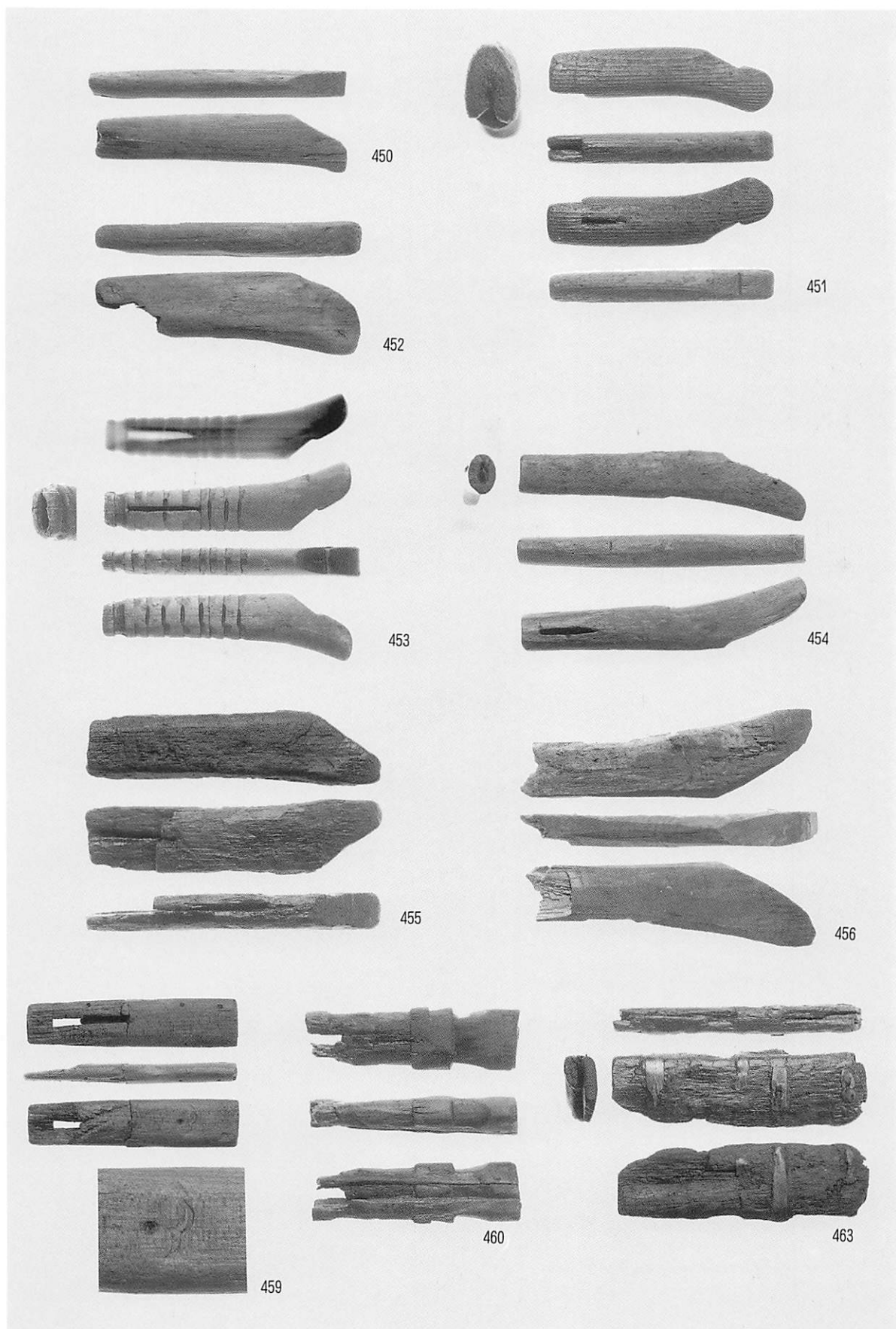

切截具 (小刀柄)

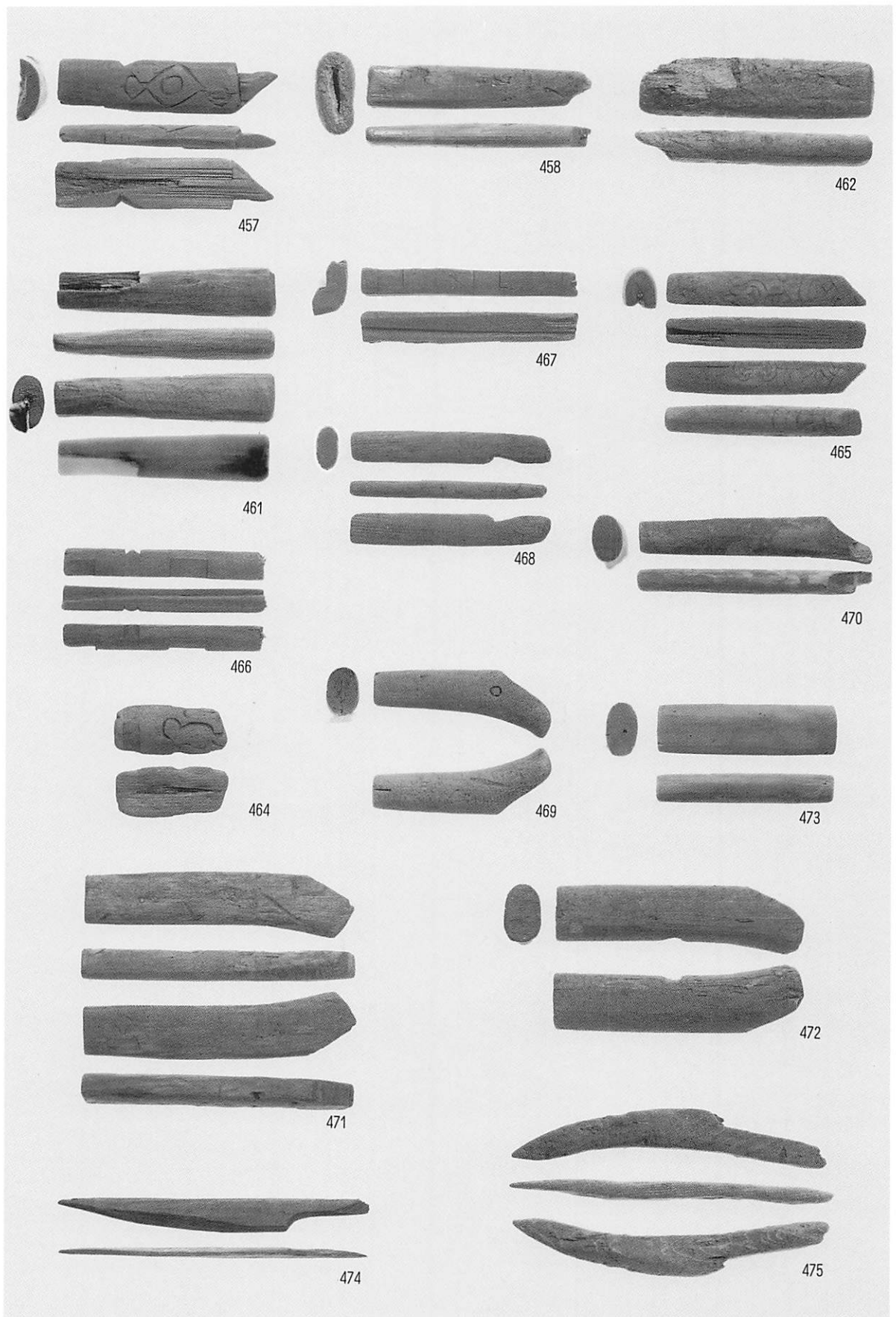

切截具 (小刀柄・小刀柄未製品・小刀模造品)

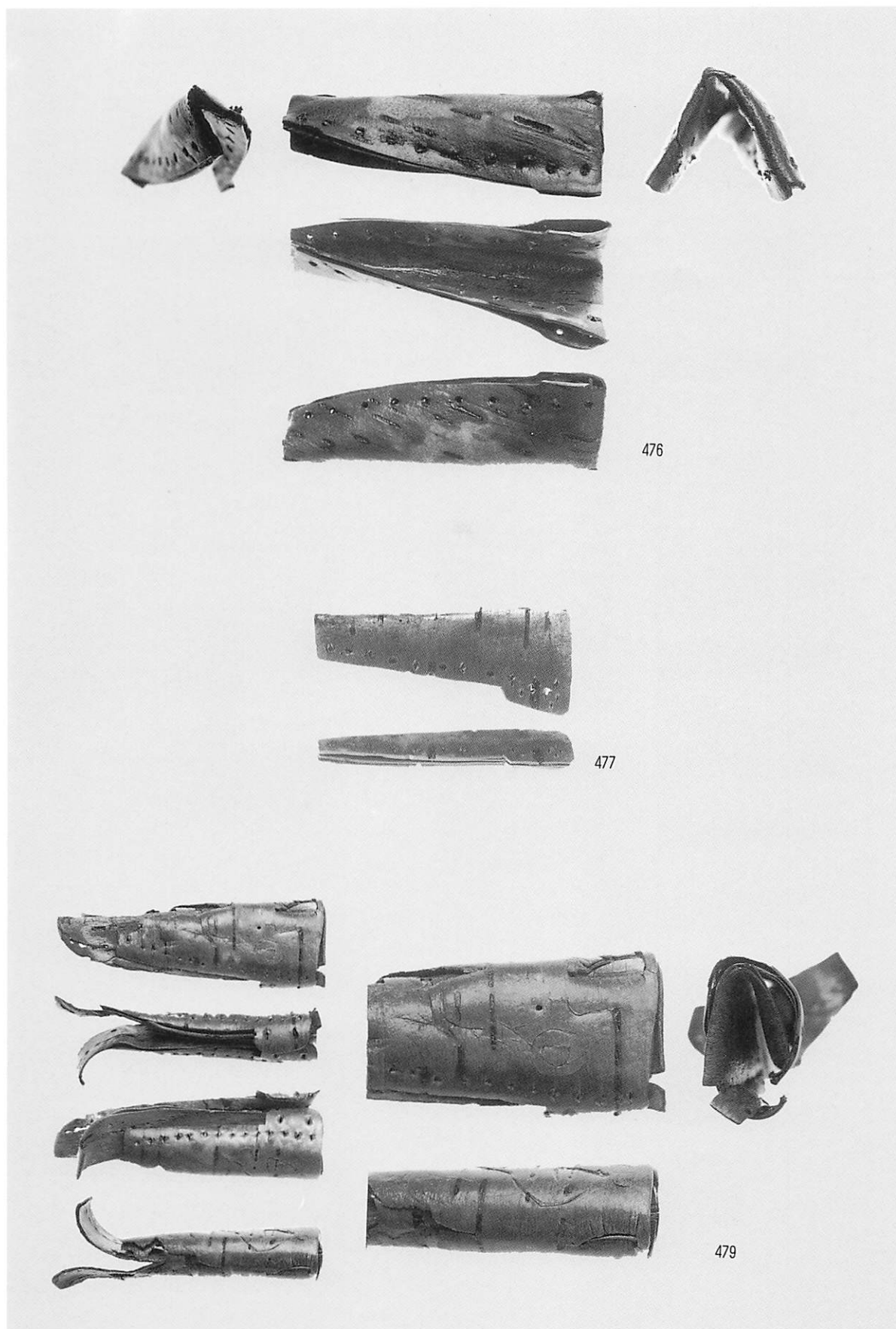

切截具 (小刀樹皮製鞘)

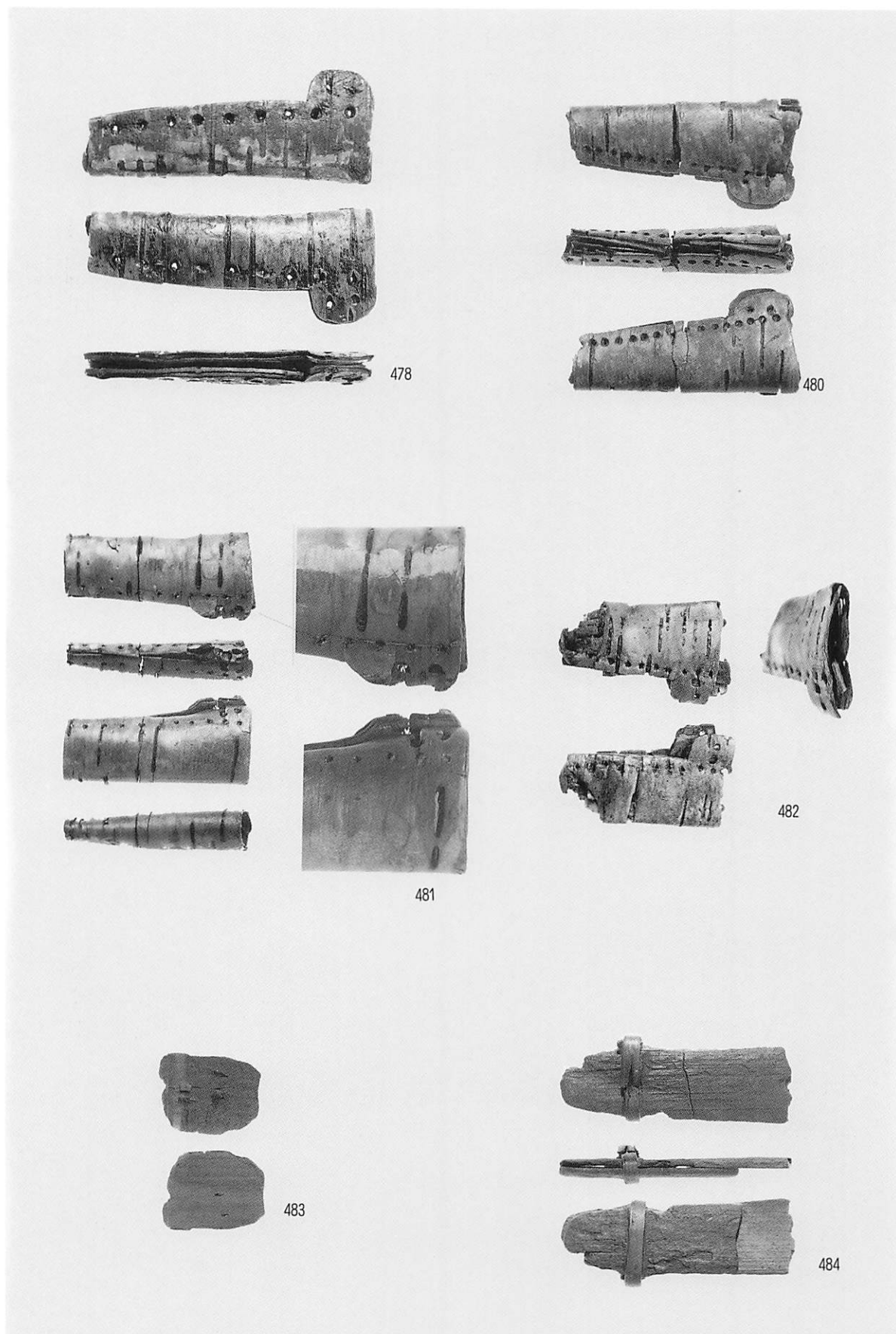

切截具（小刀樹皮製鞘／木製鞘）

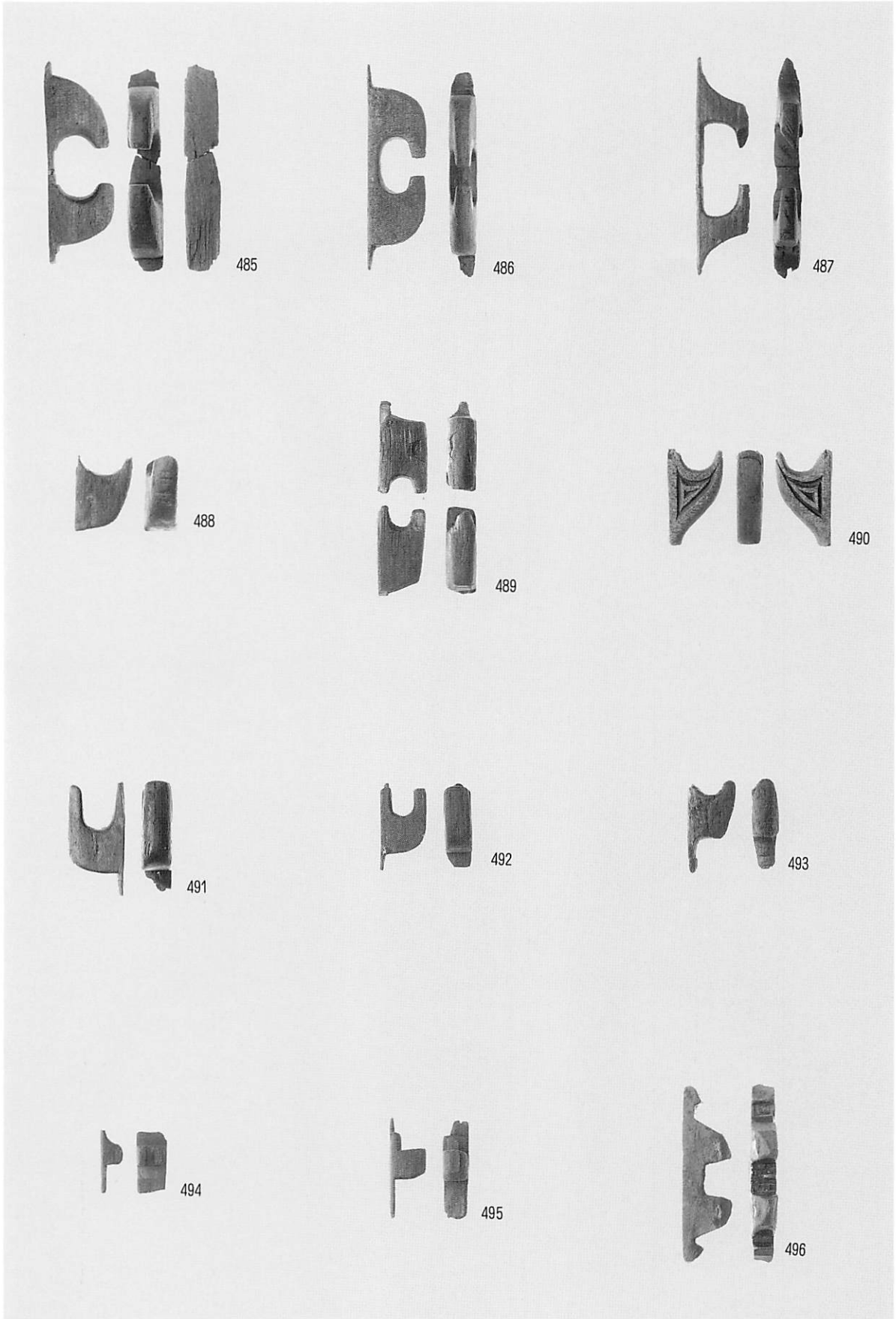

切截具（山刀鞘帯執部）

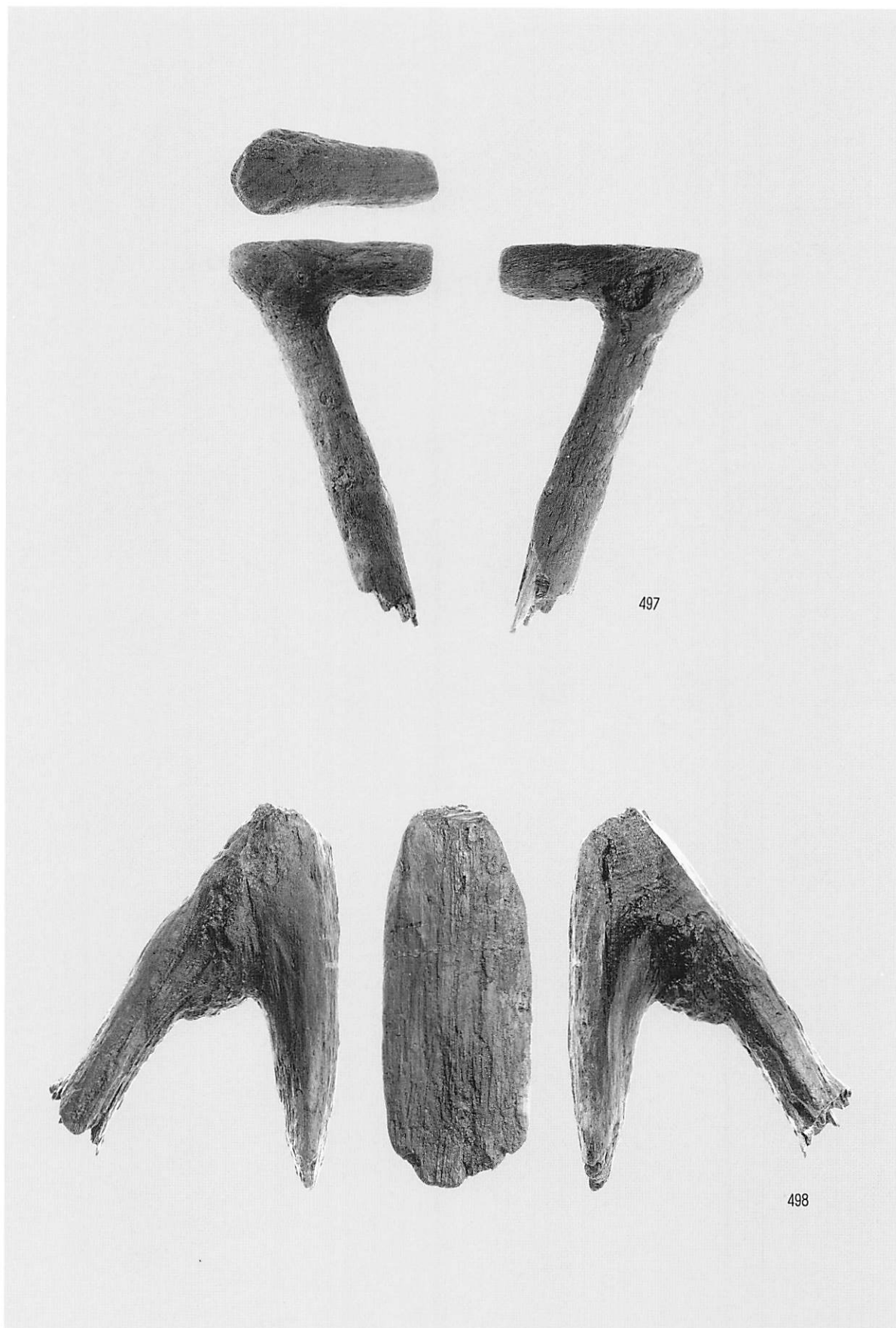

切截具（袋式鉄斧柄）

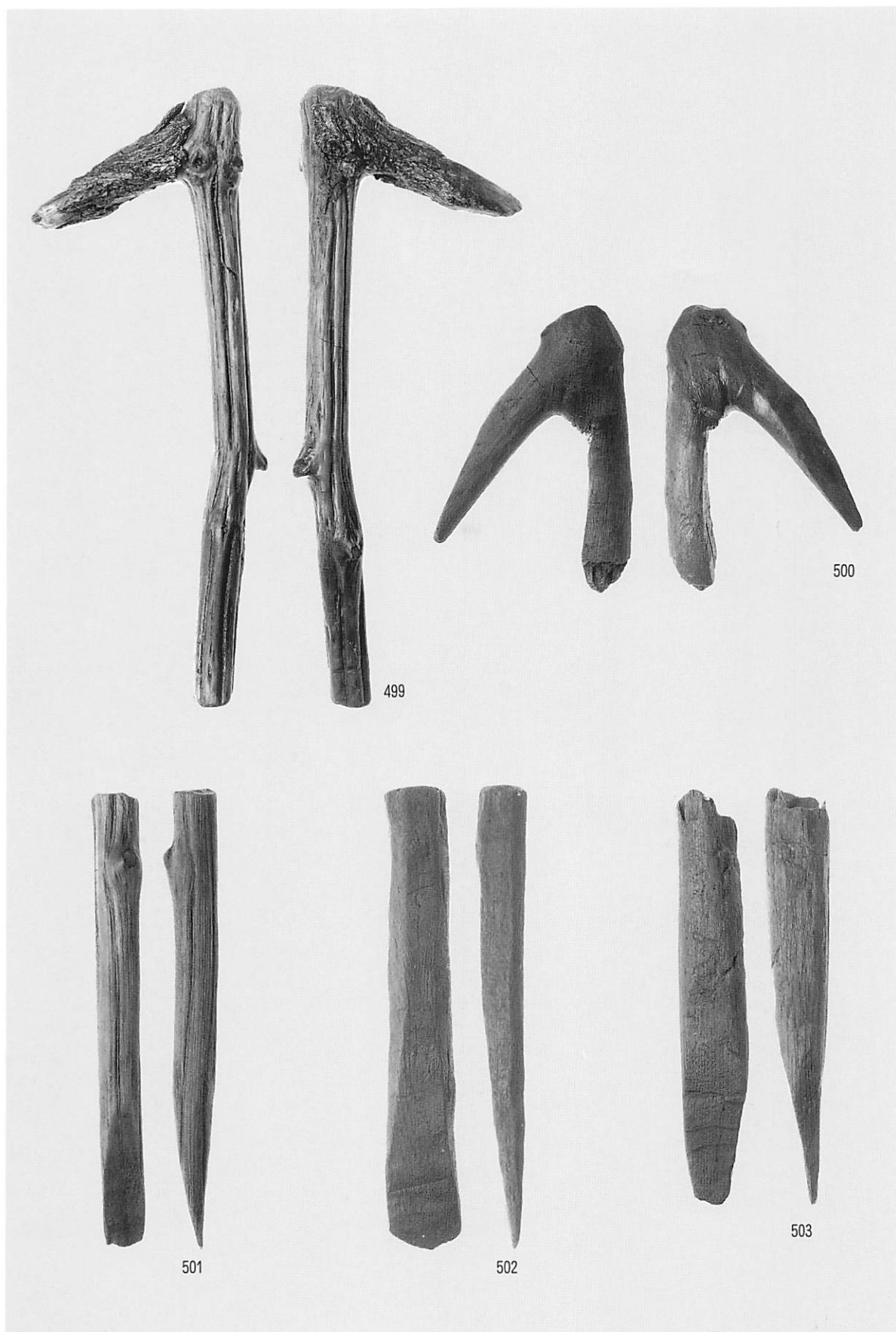

農耕・採集具（鈎鋤／土掘棒）





農耕・採集具（土掘棒）



508

509

510

農耕・採集具（土掘棒）

0 B層

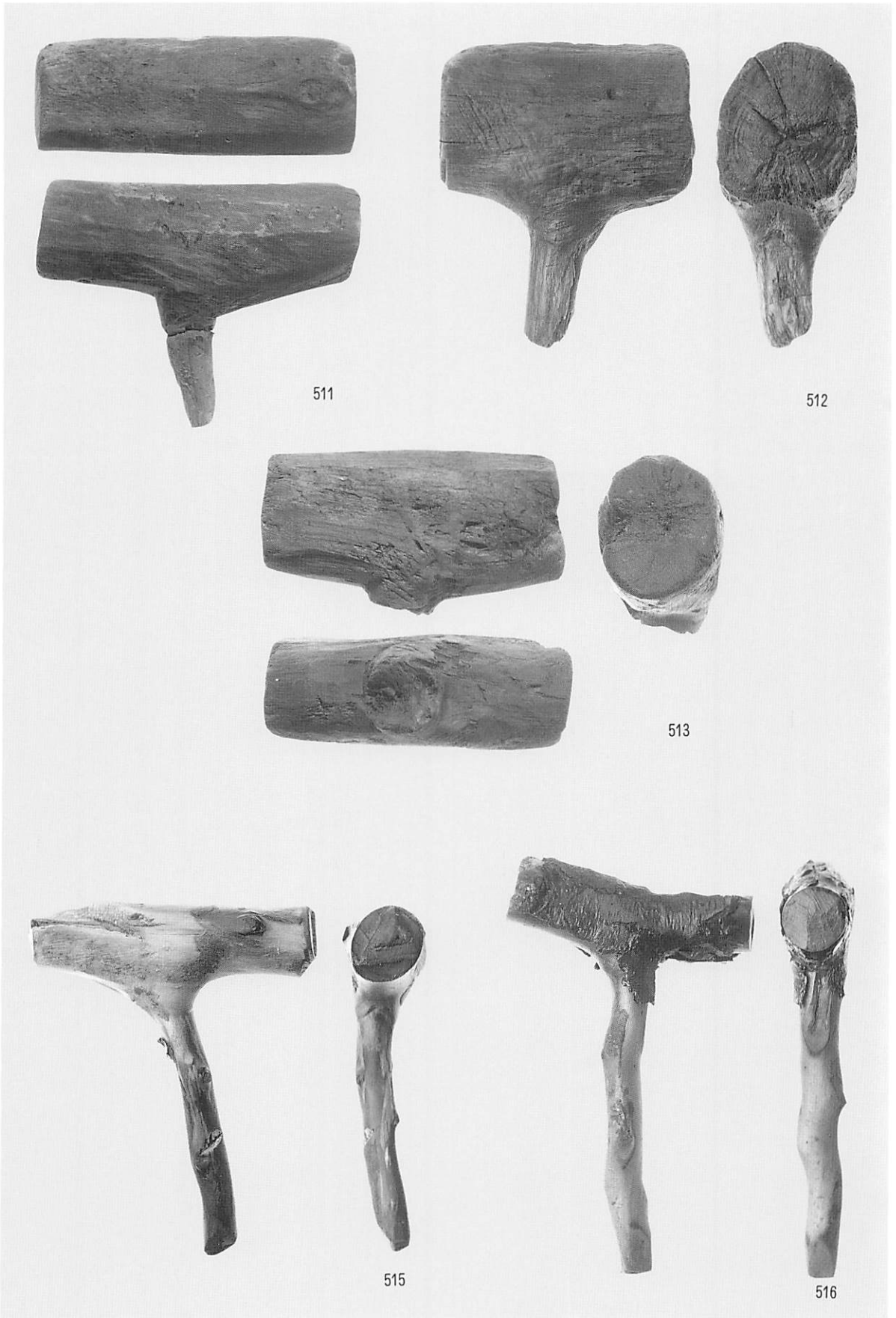

工具 (縦植)

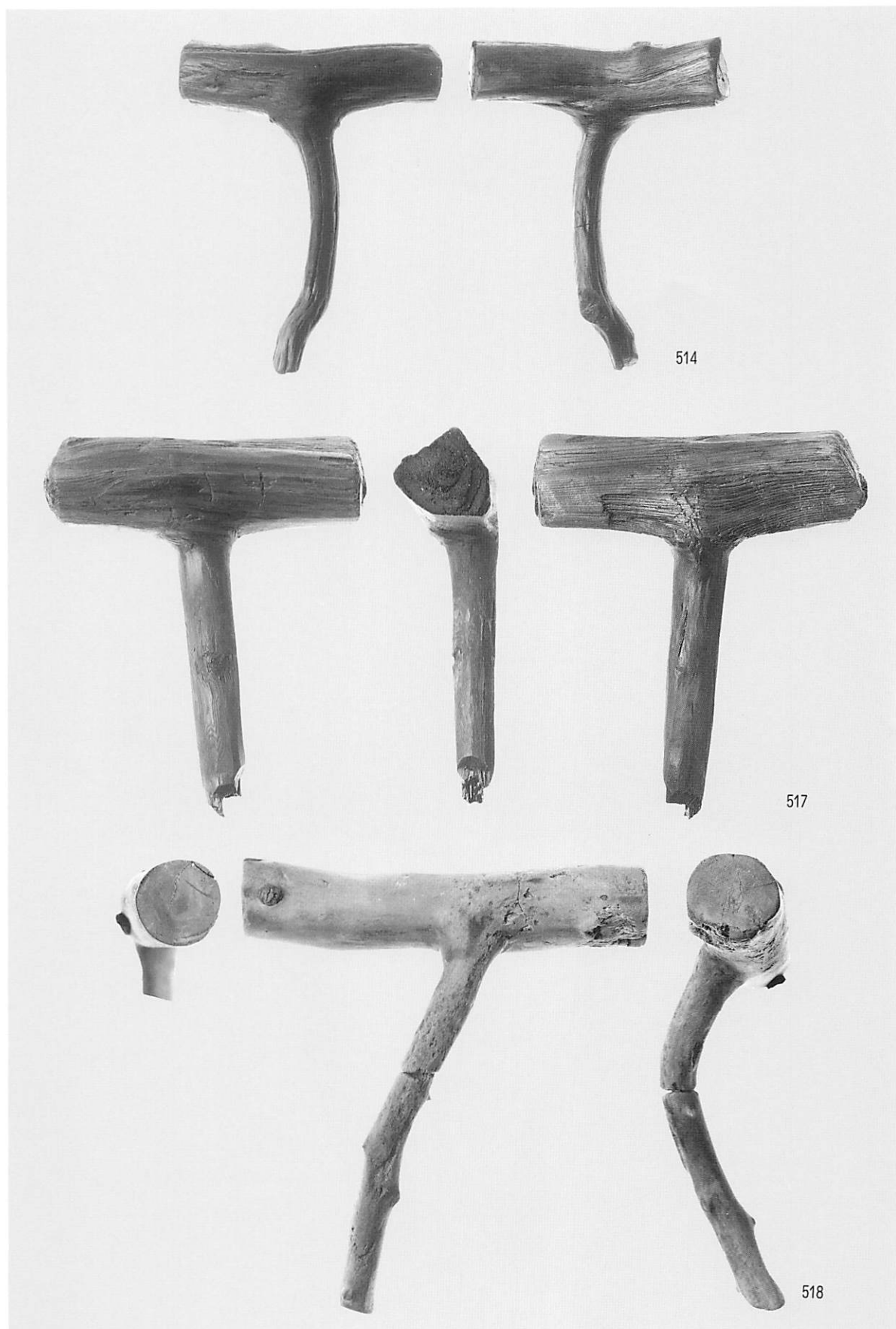

工具 (縦槌)



工具 (縦槌)



工具（縦槌）

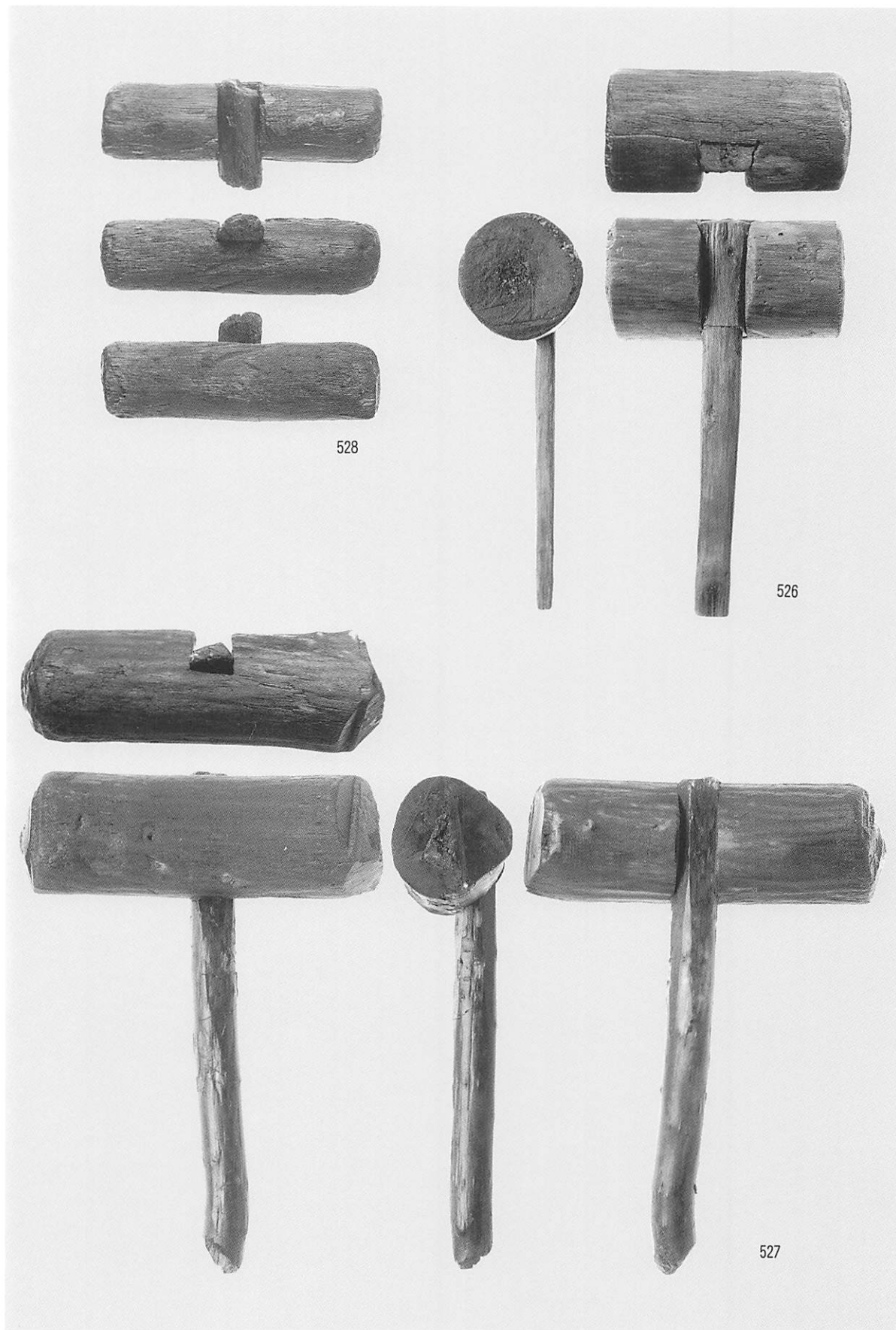

工具（縦槌）

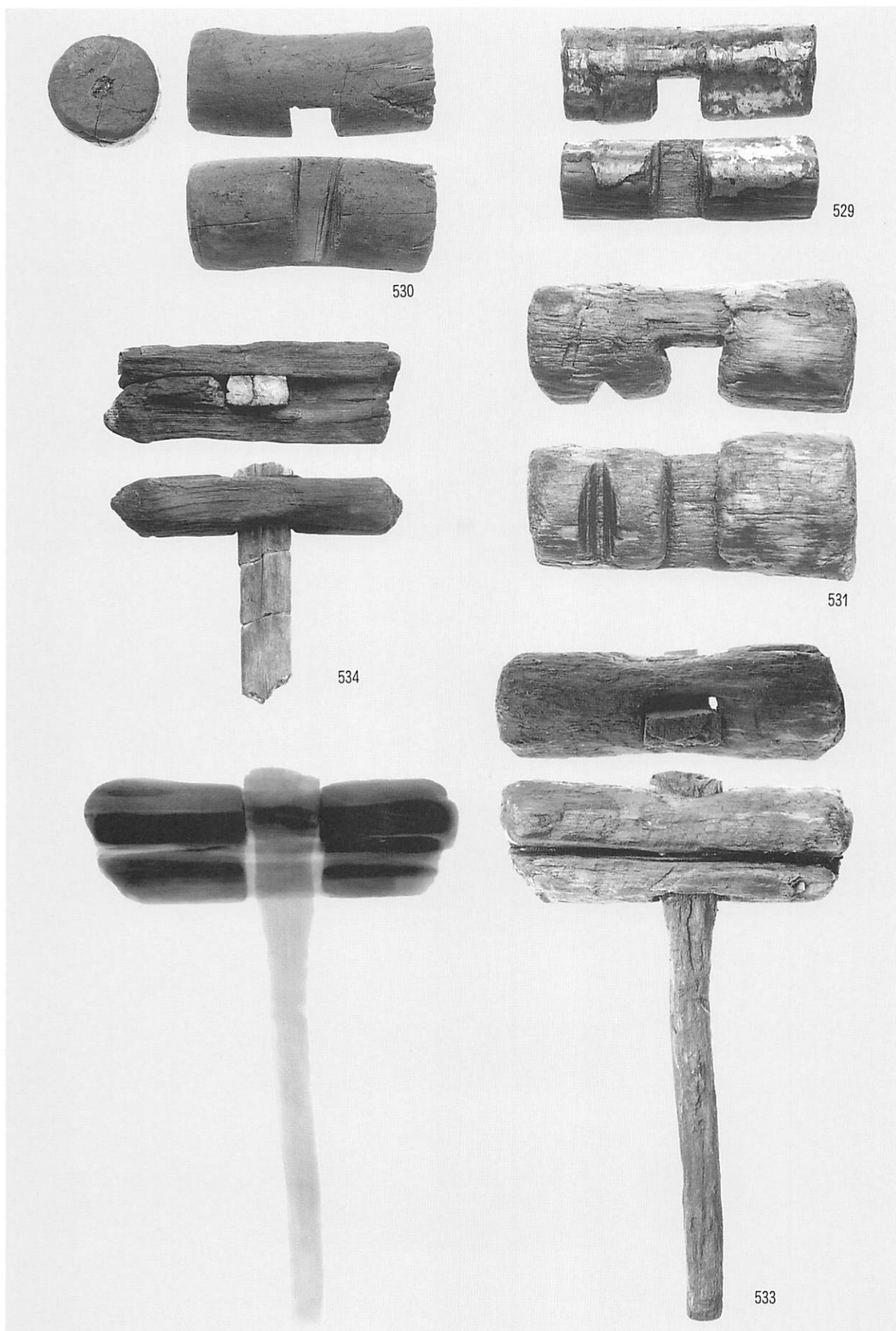

工具（縦槌）



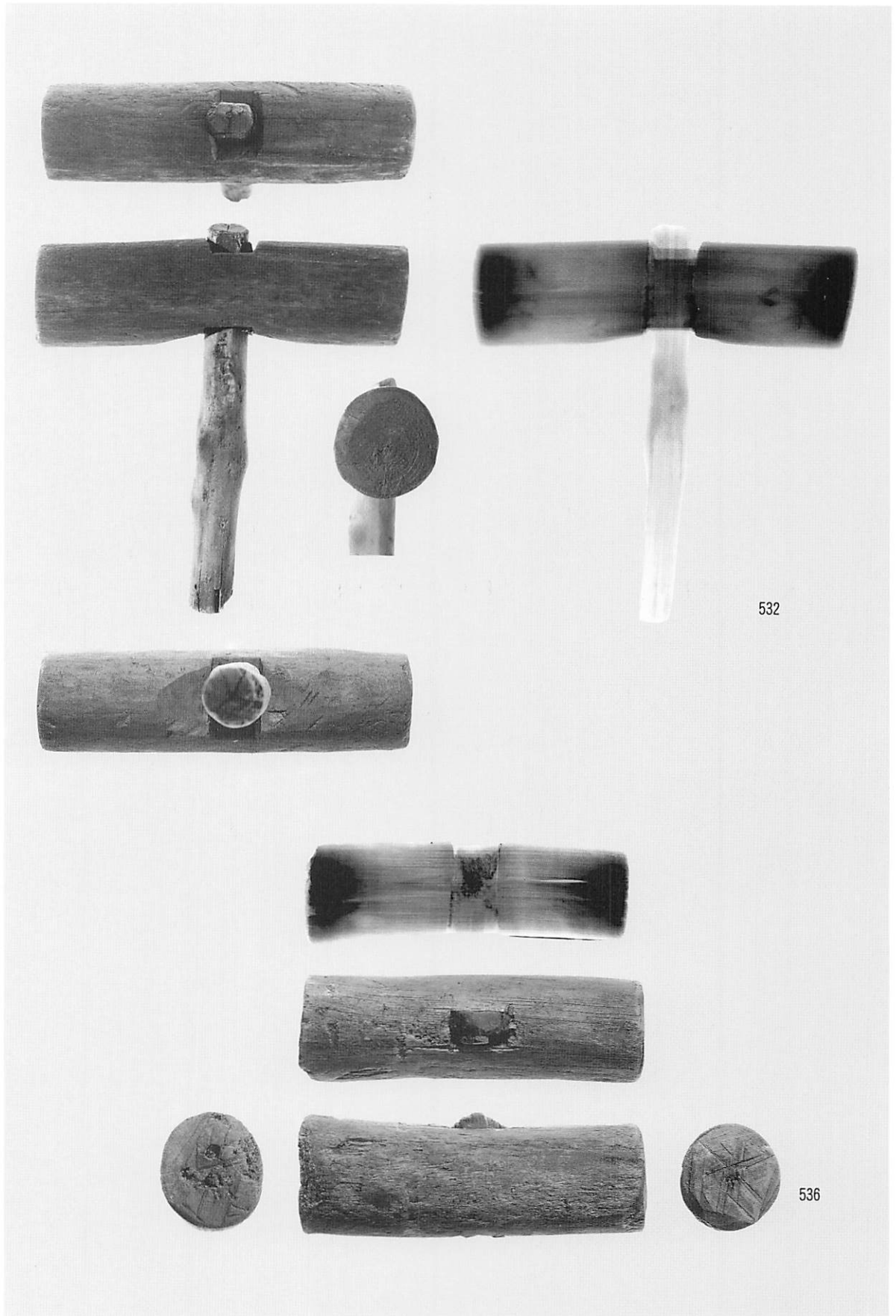

工具 (縦槌)

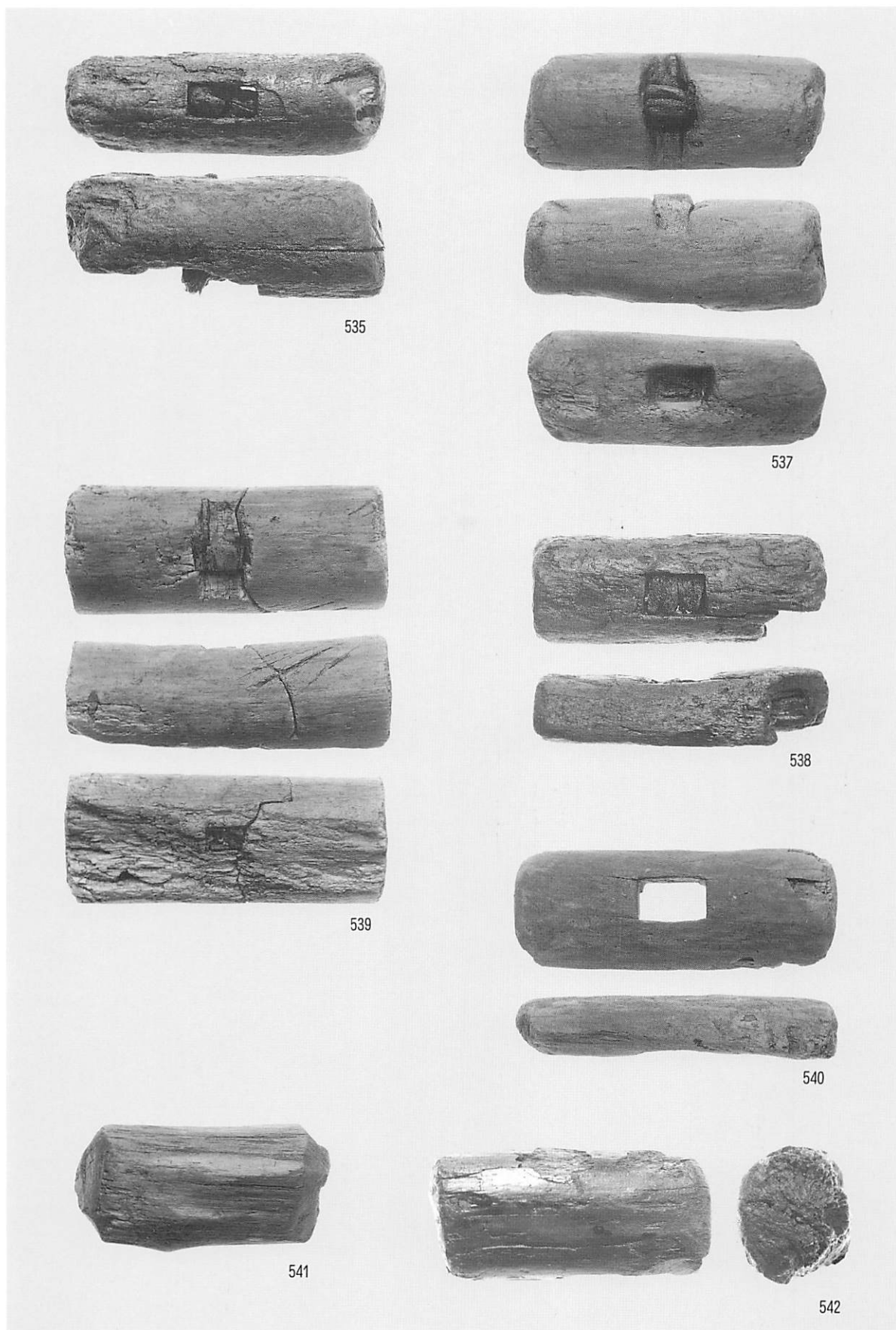

工具 (縦槌)

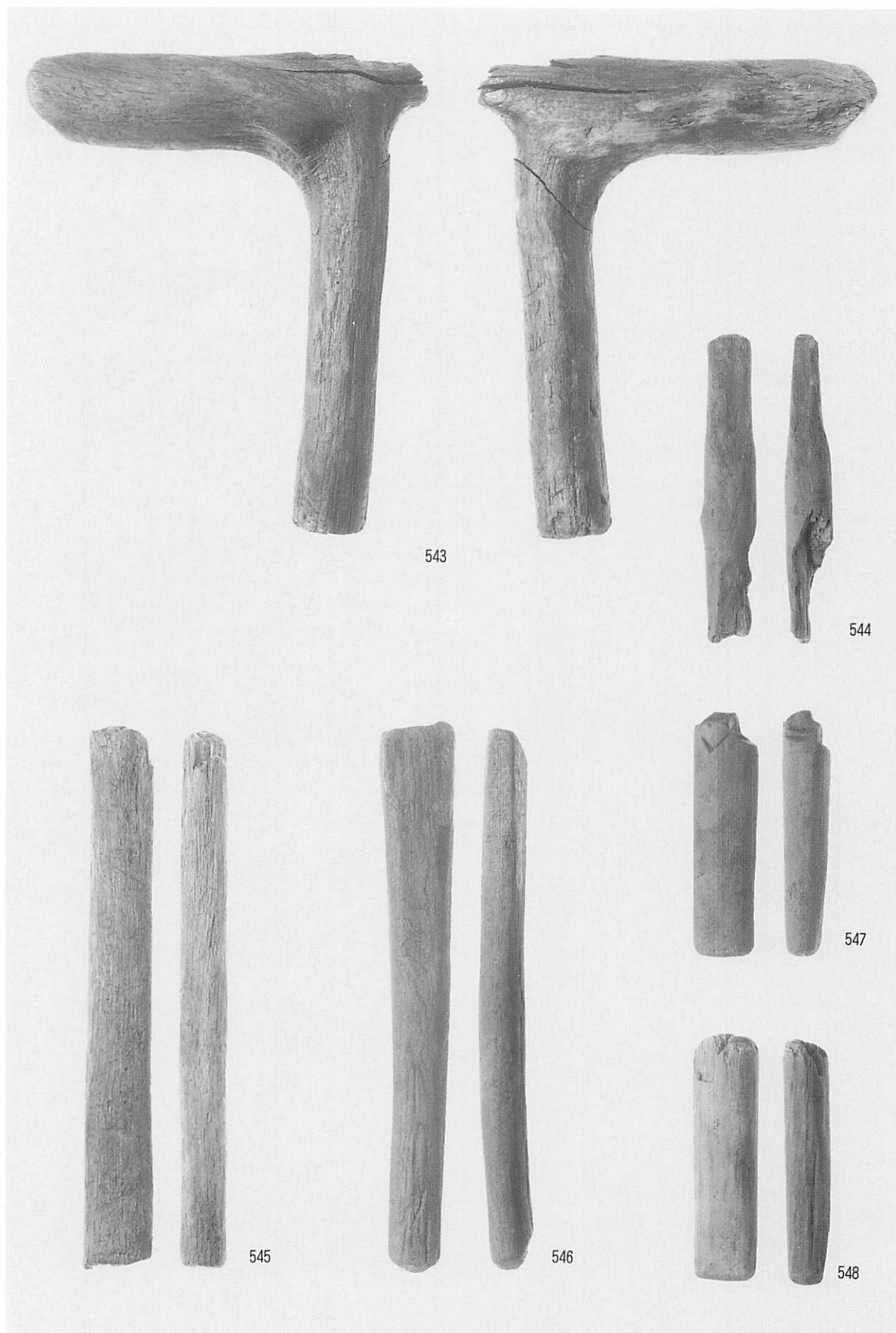

工具（鉄斧または縦槌柄）

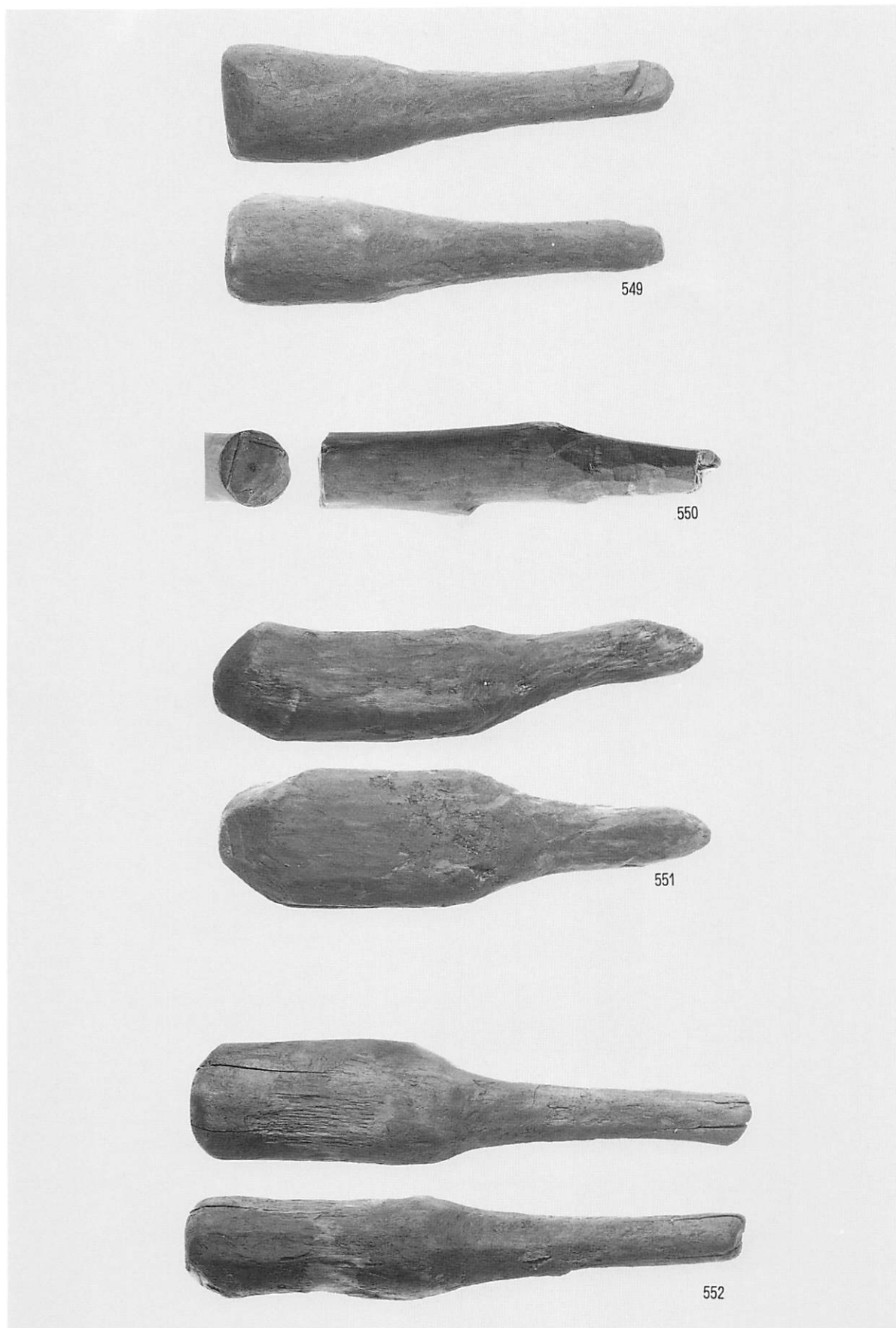

農耕・工具 (横槌)

0 B層

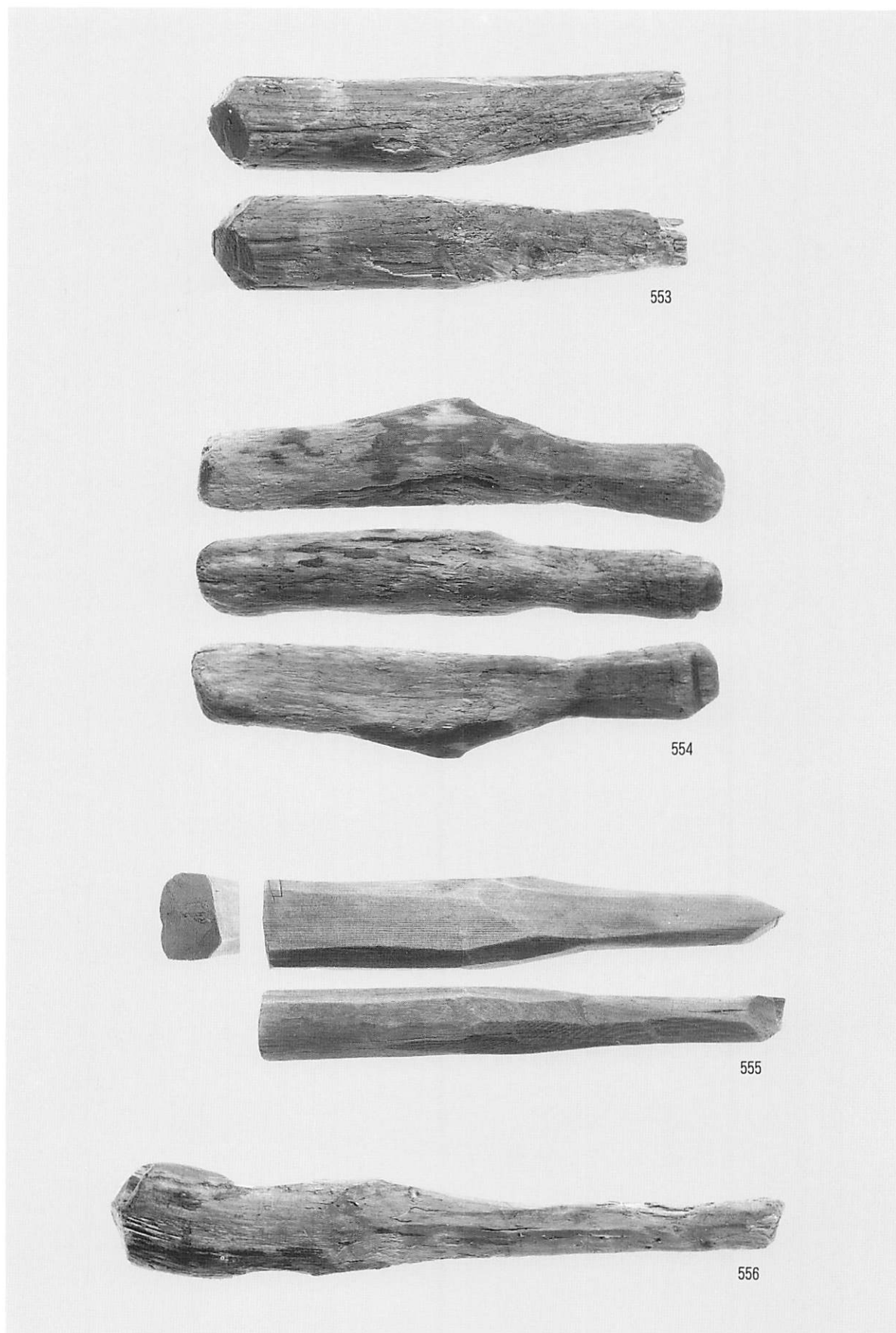

農耕・工具（横槌）

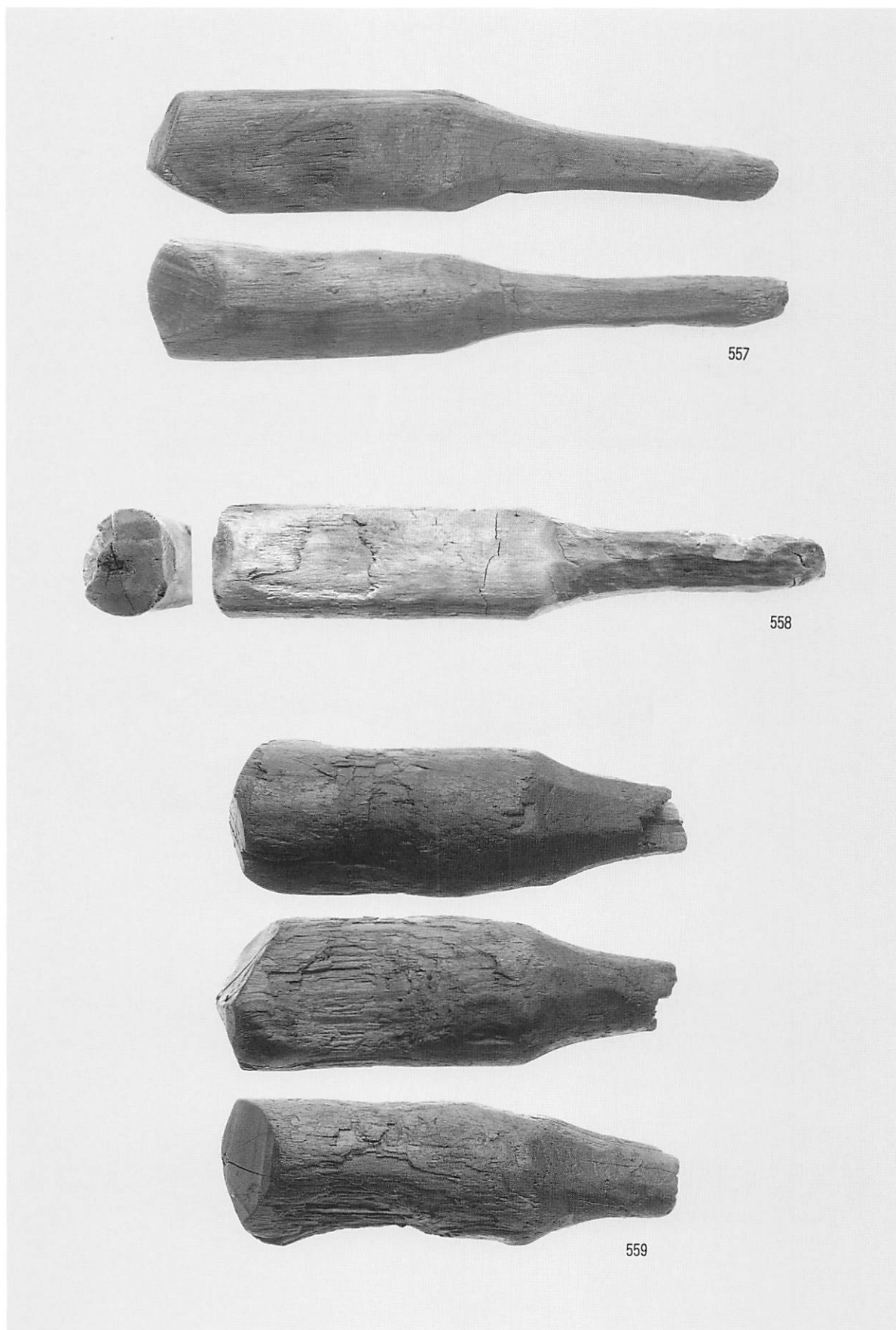

農耕・工具（横槌）



農耕・工具（横槌）

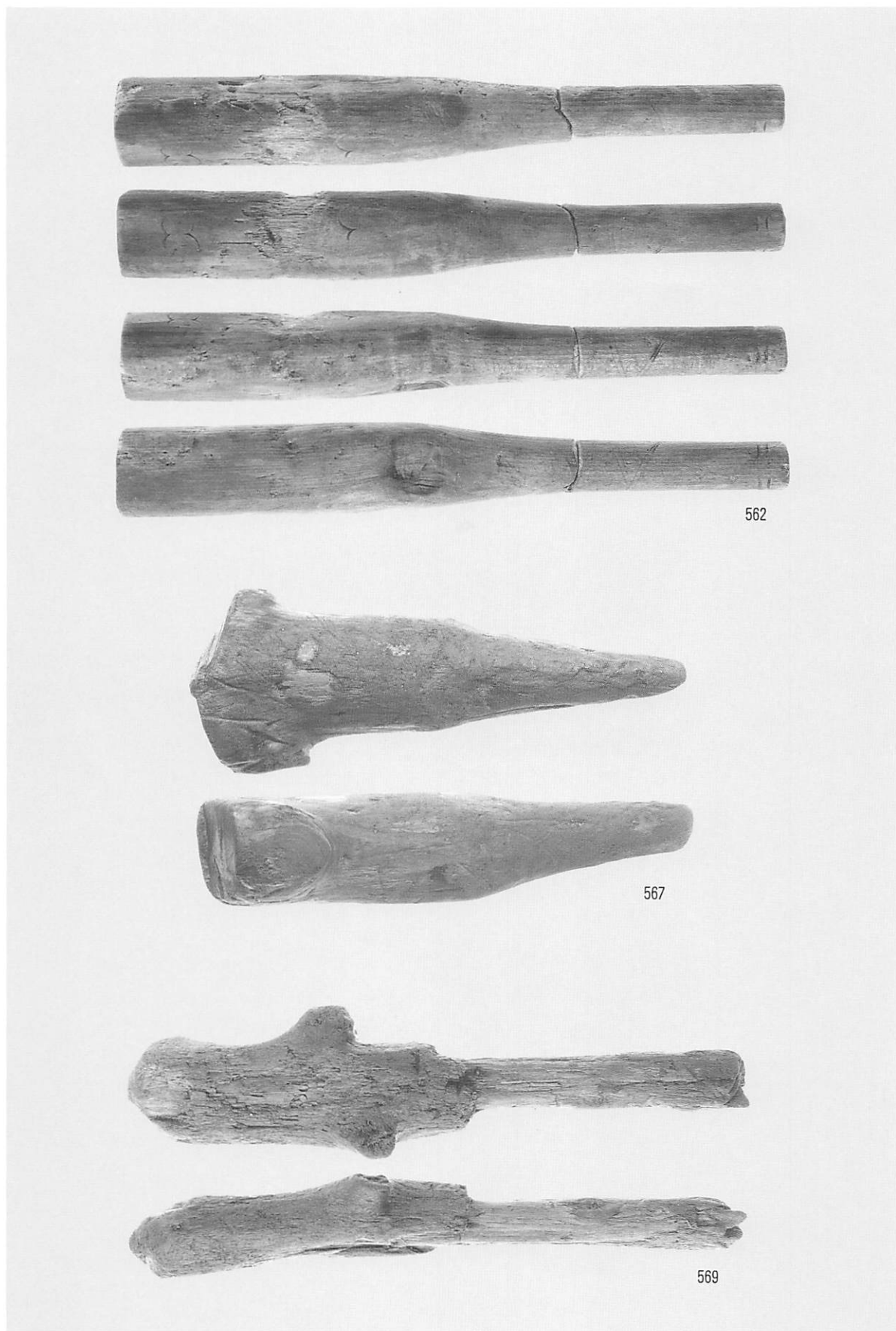

農耕・工具（横槌・横槌未製品）





農耕・工具（横槌・横槌未製品）



564

570

農耕・工具・土木具（横槌・掛矢）

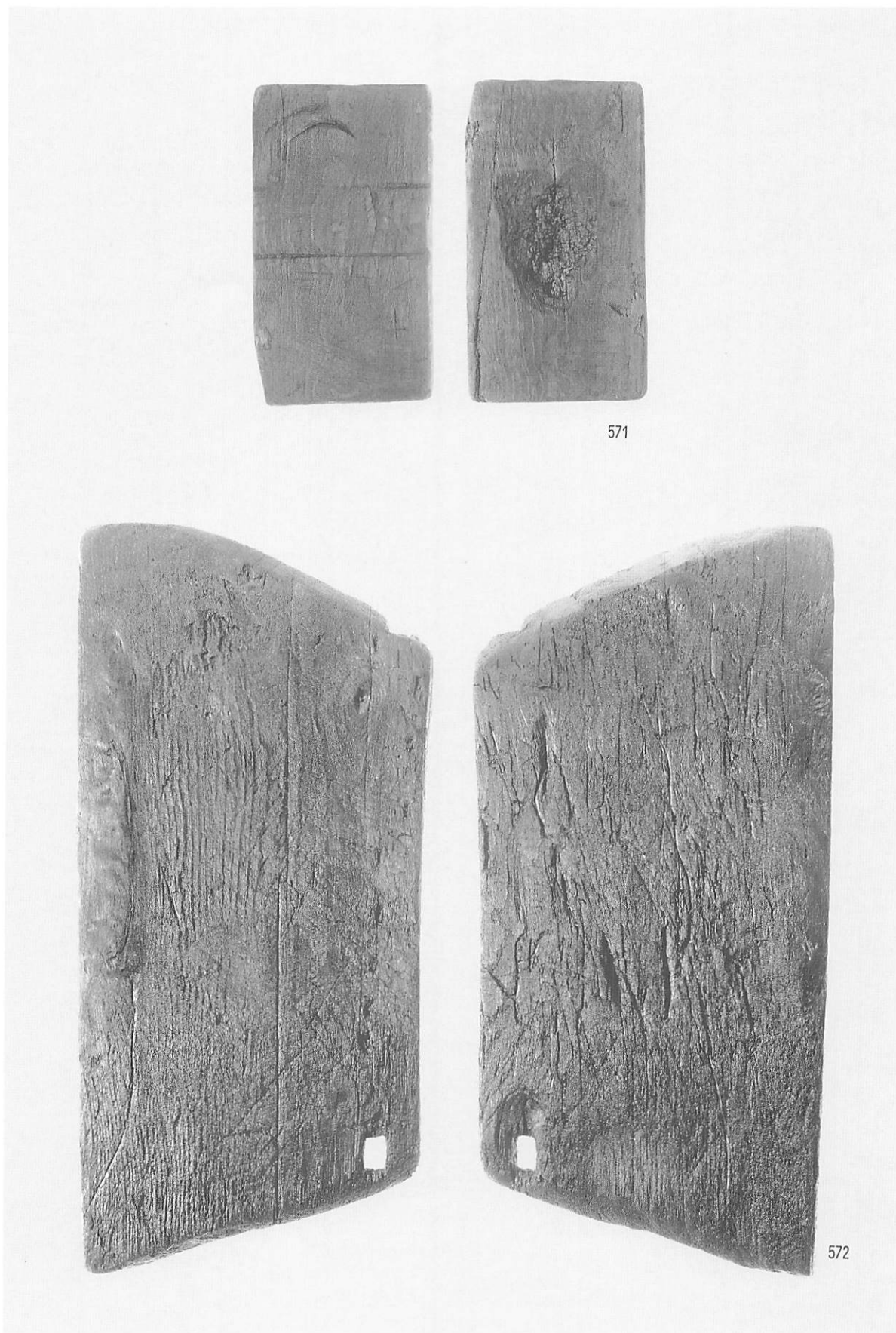

農耕・工具（作業台）

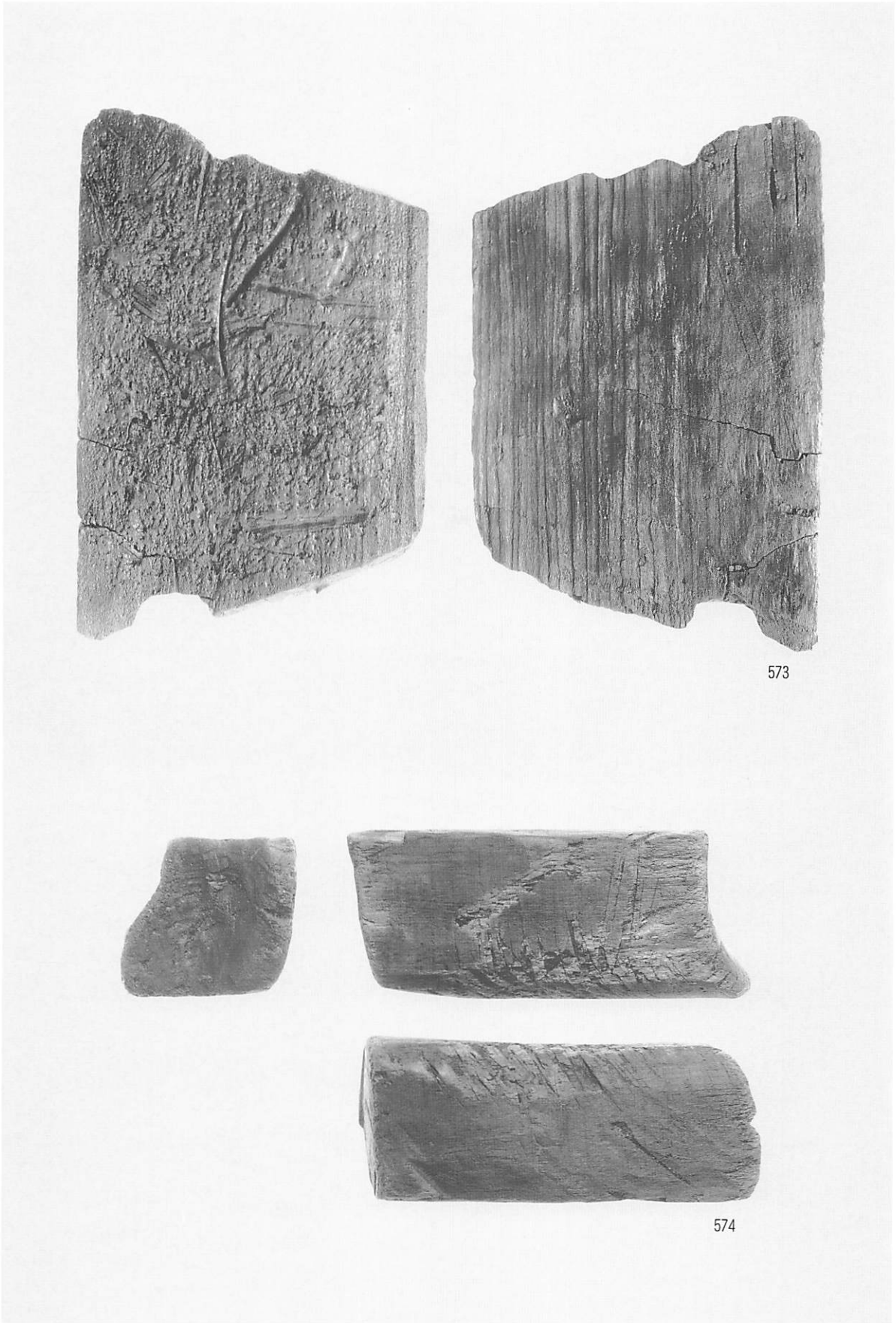

573

574

農耕・工具（作業台）

0 B層



農耕・工具（作業台）

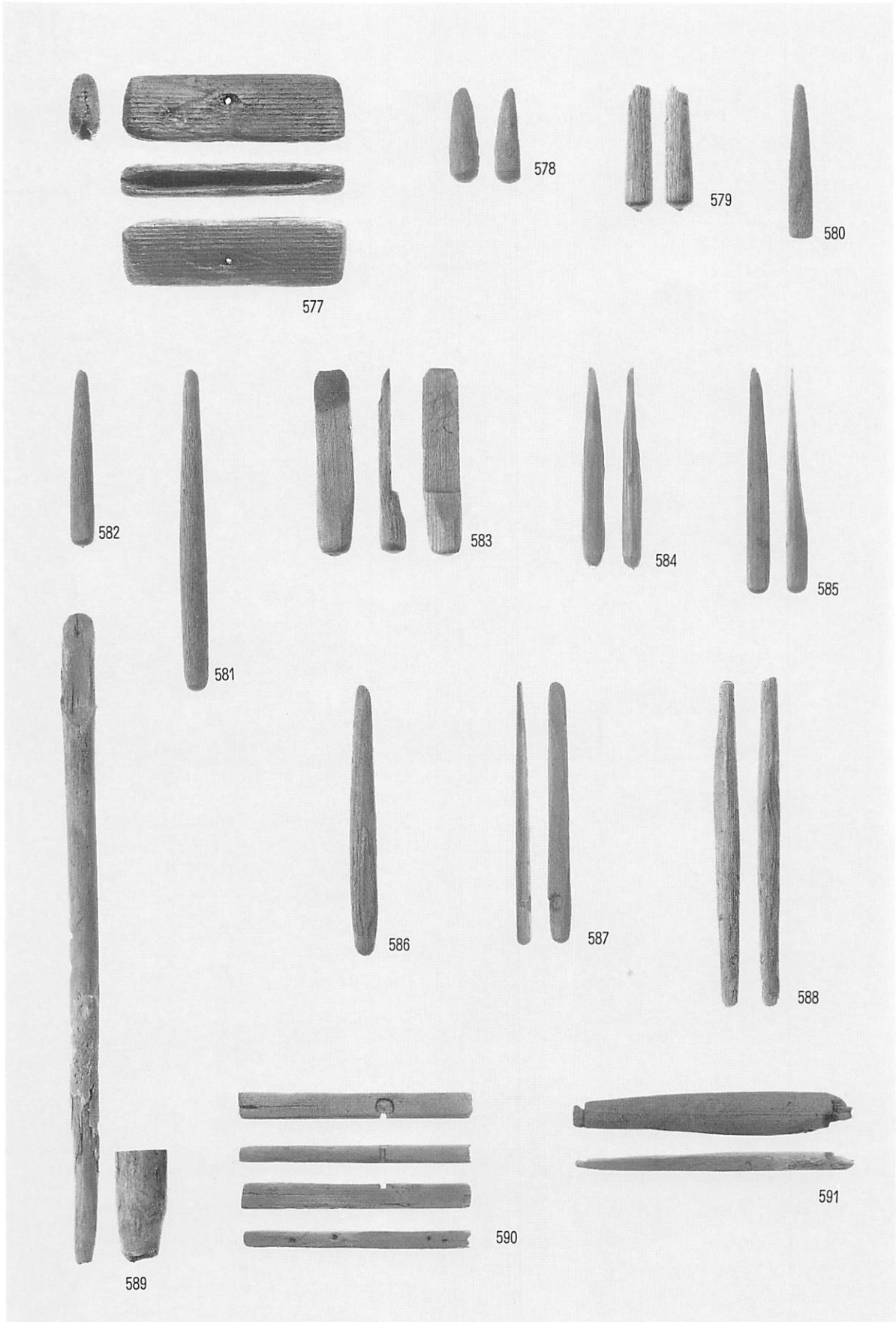

発火具 (ヒキリ棒・ヒキリ板)

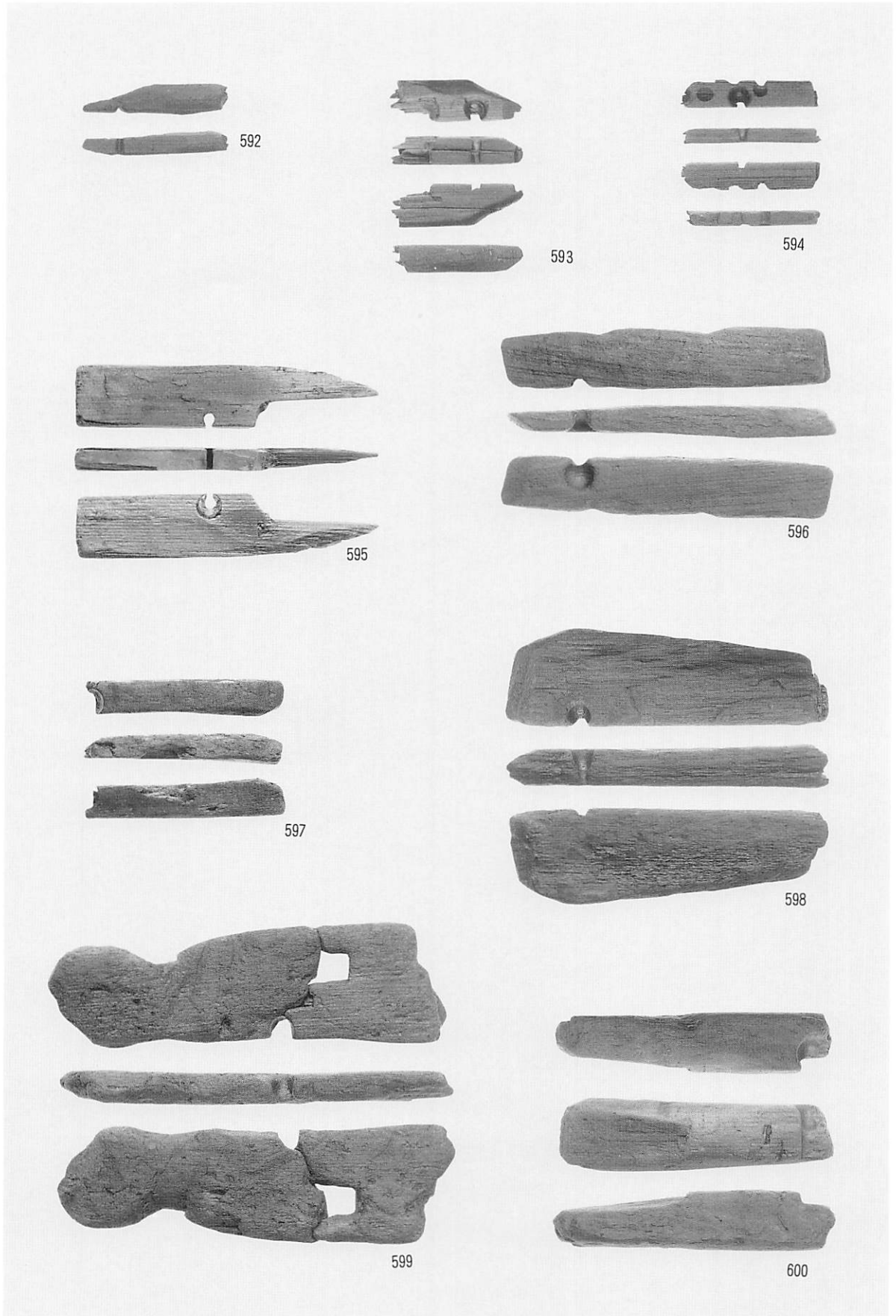

発火具 (ヒキリ板)

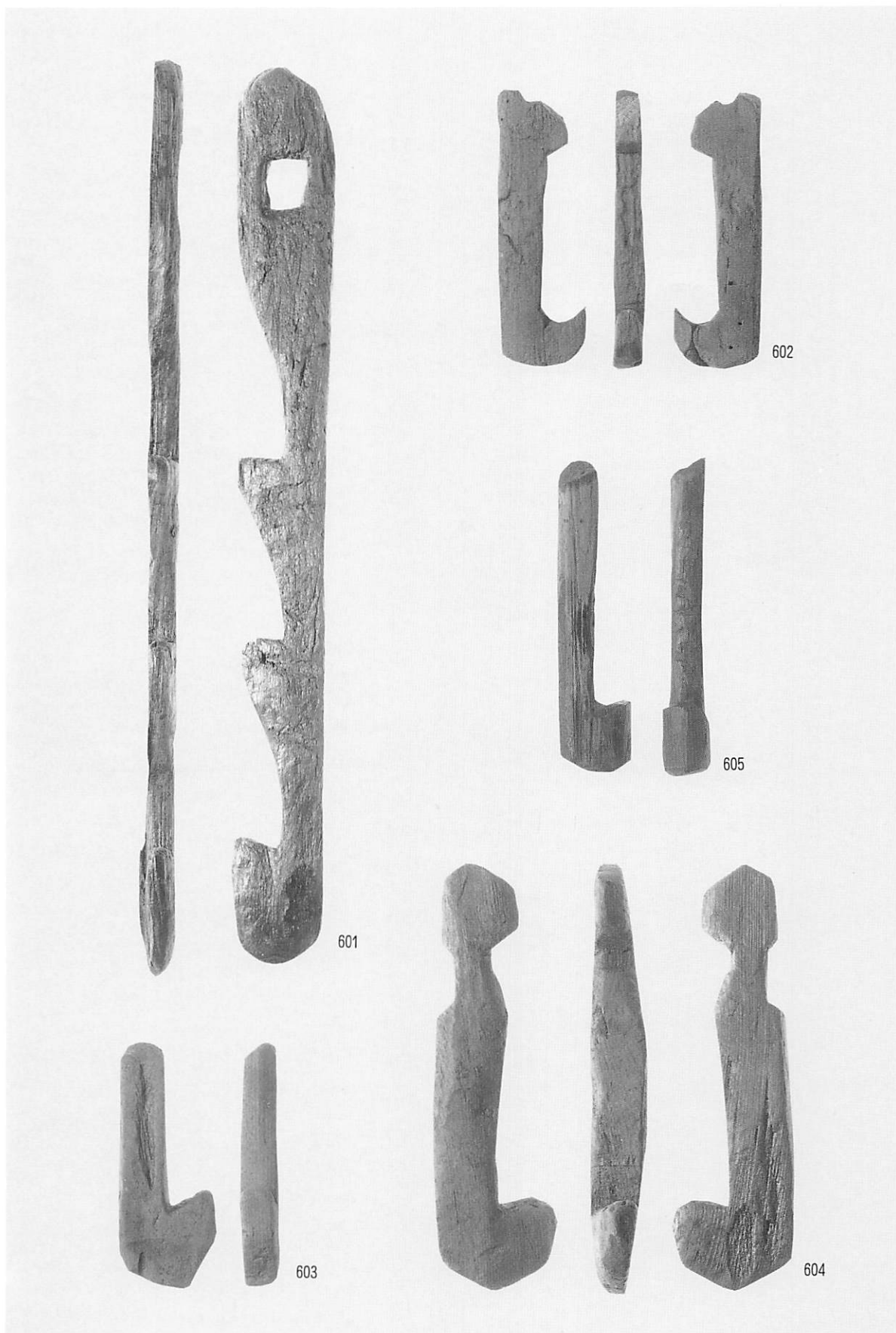

炉鈎



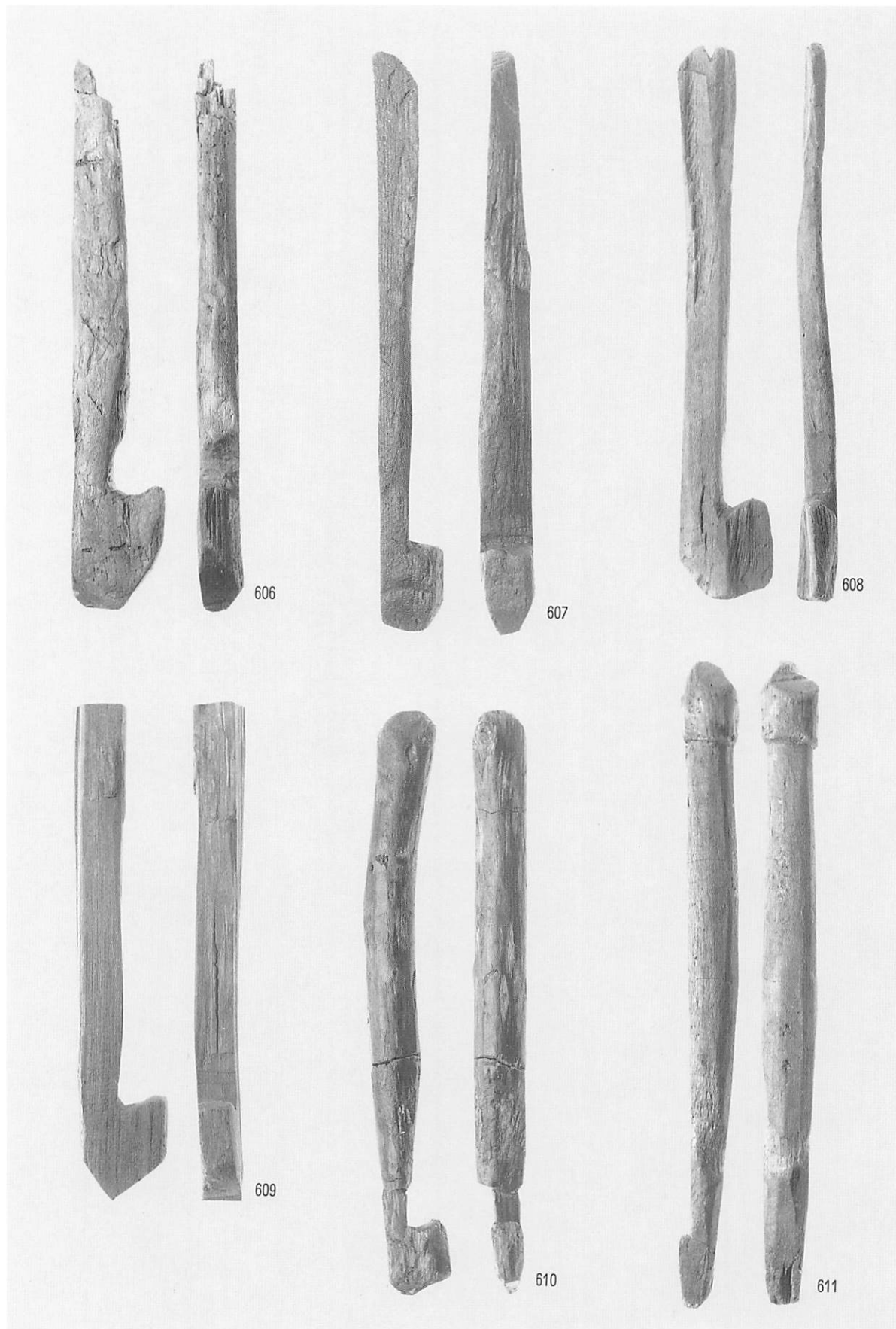

炉鉤

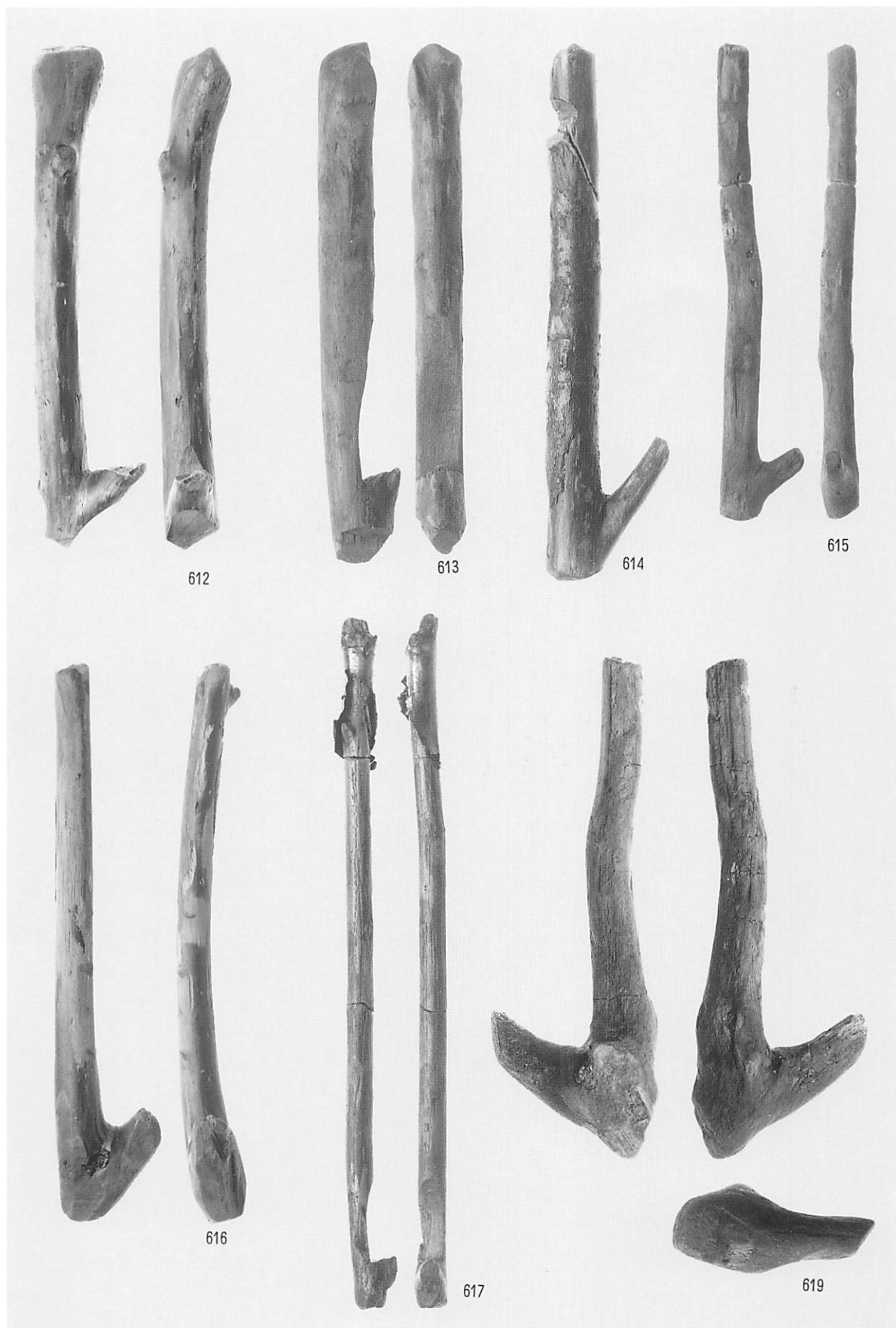

炉鈎



燈火用挟木



622

623

624

燈火用狭木

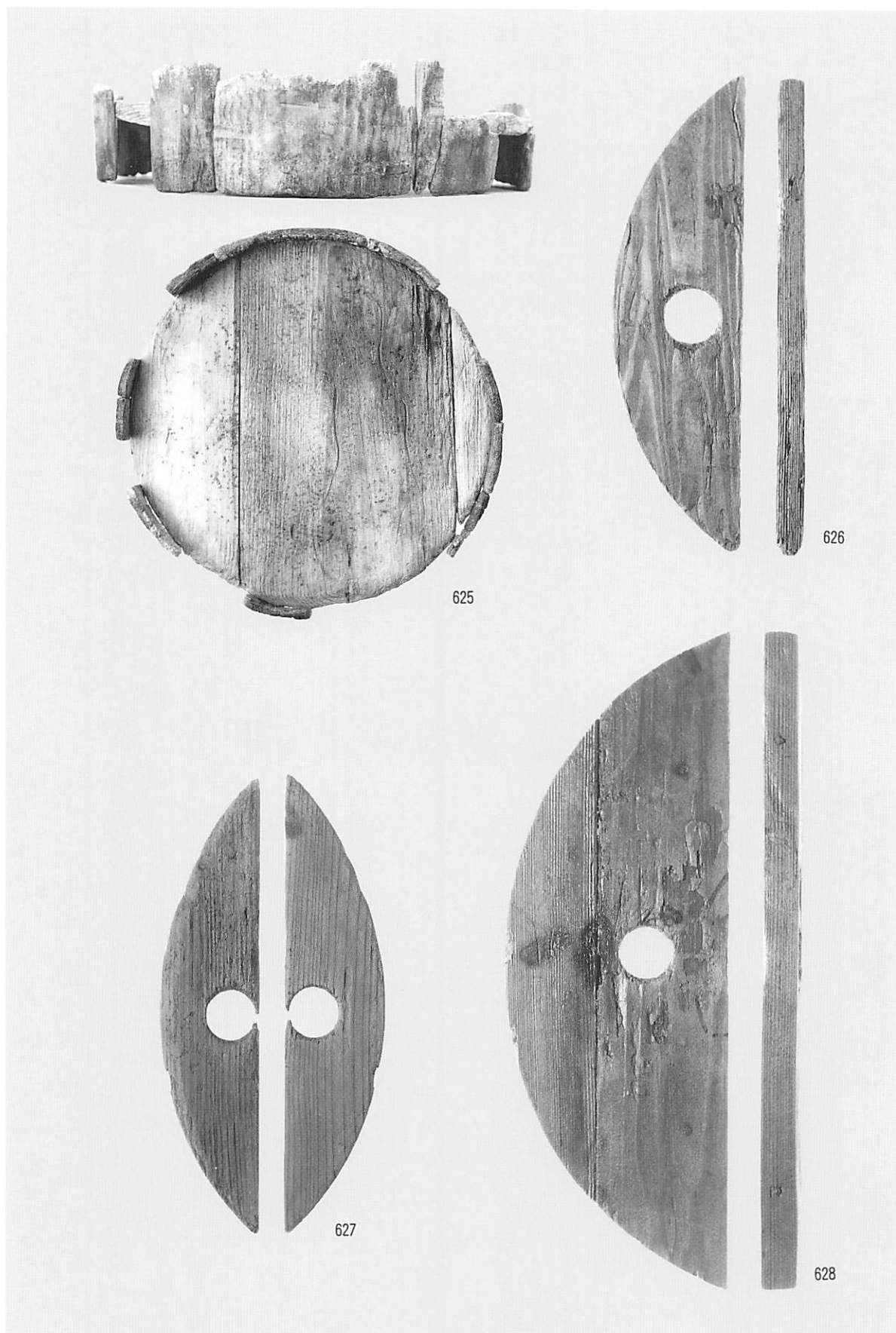

容器類（樽底板・樽蓋板）

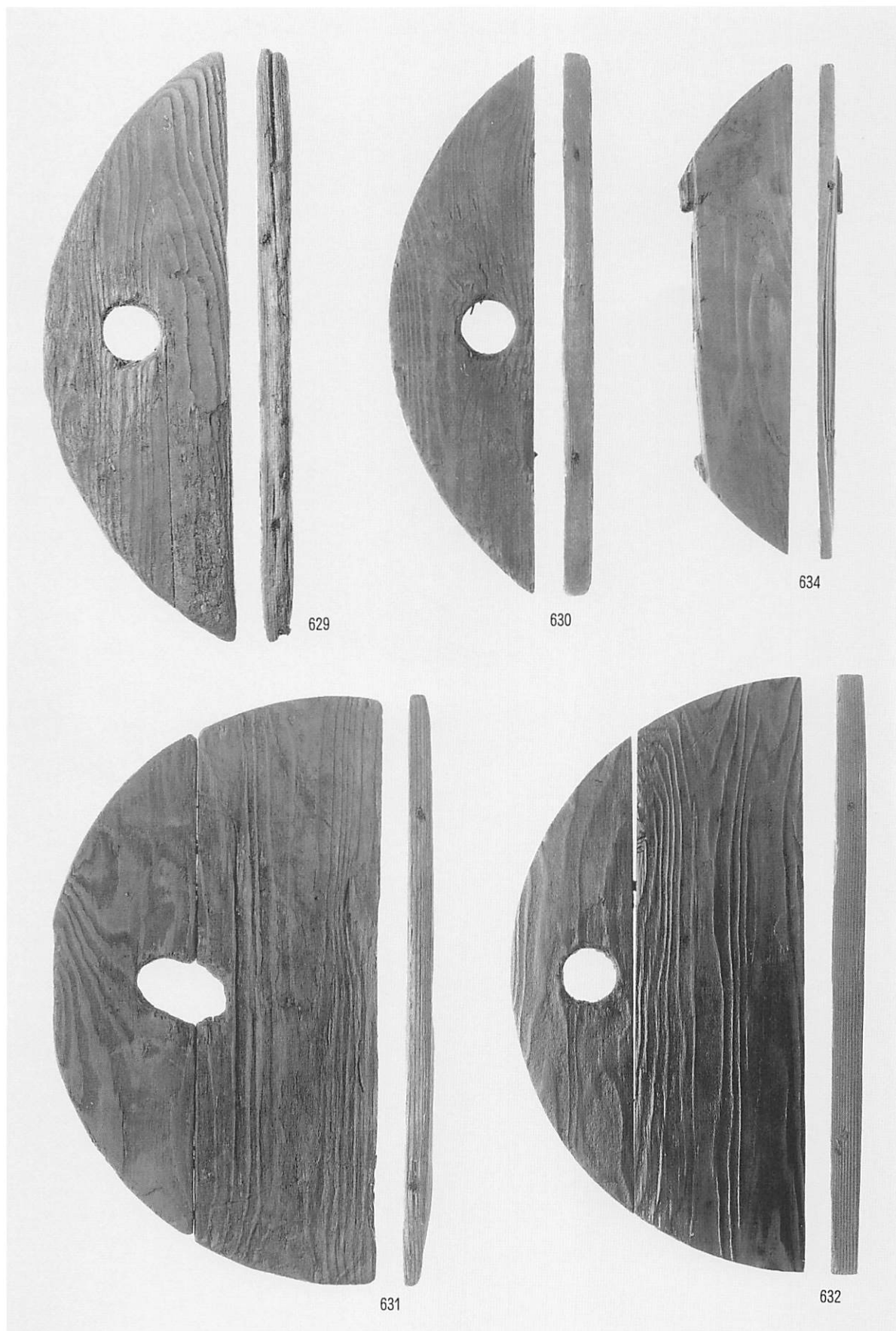

容器類 (樽蓋板)

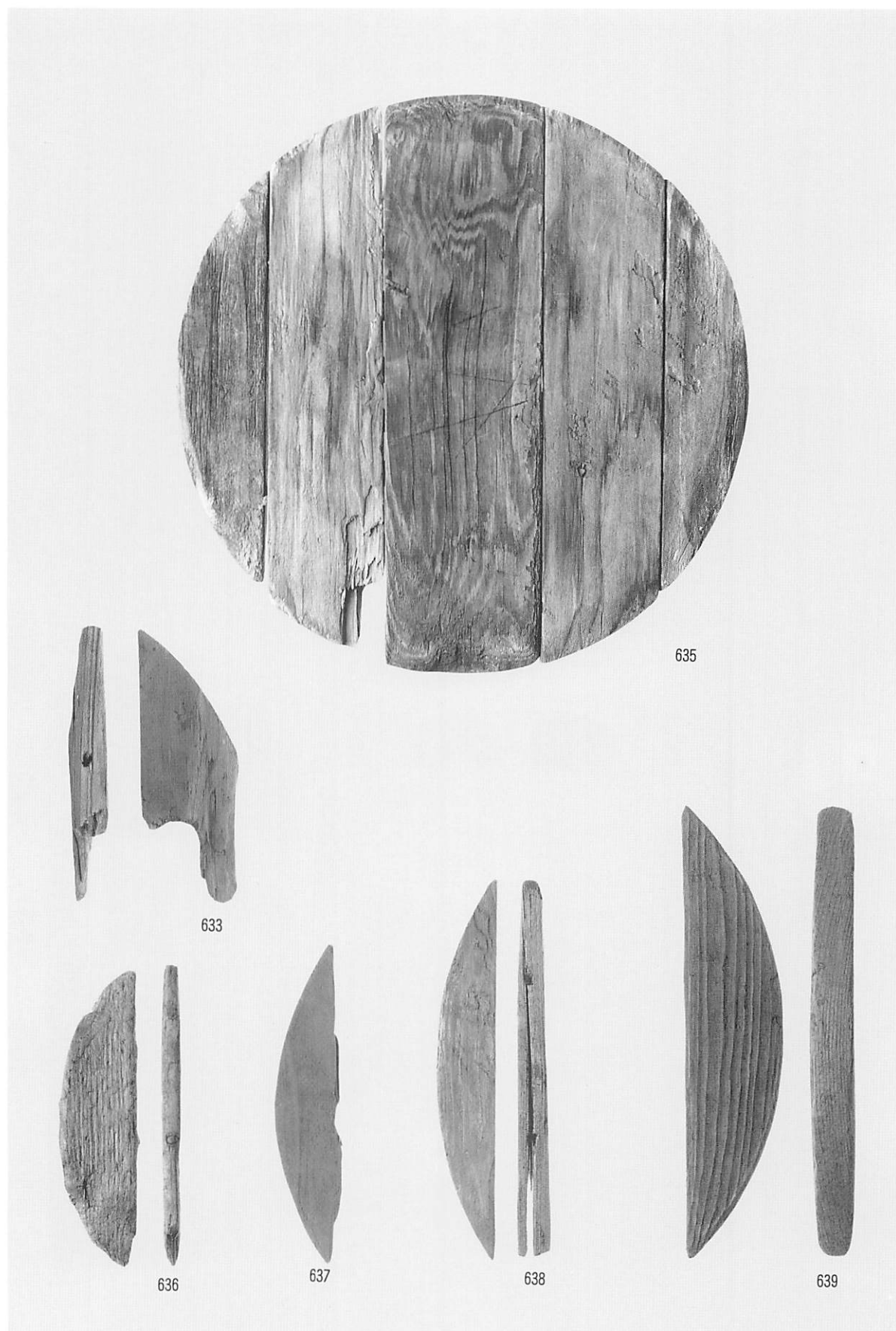

容器類 (樽蓋板)

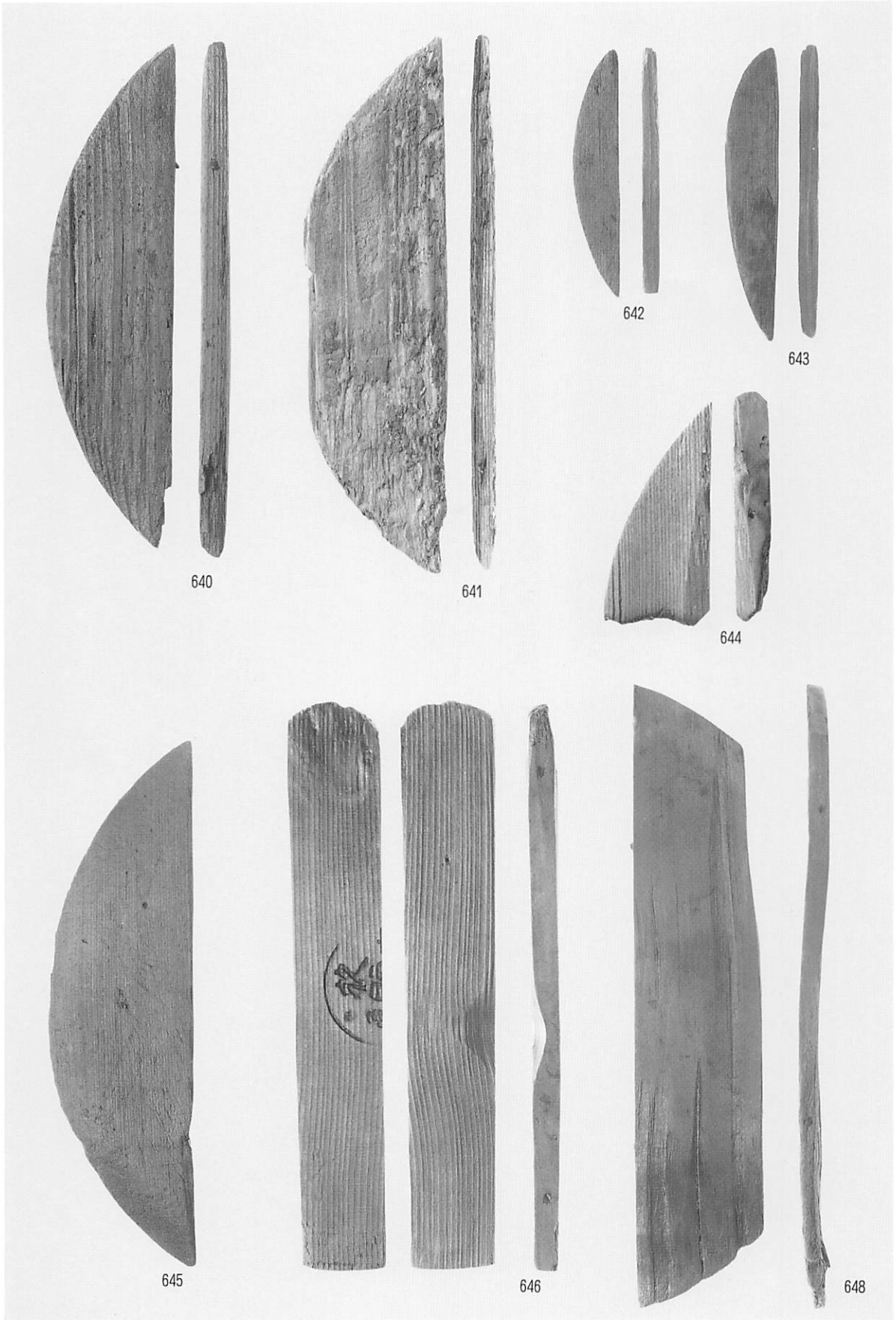

容器類 (樽蓋板、桶底板)



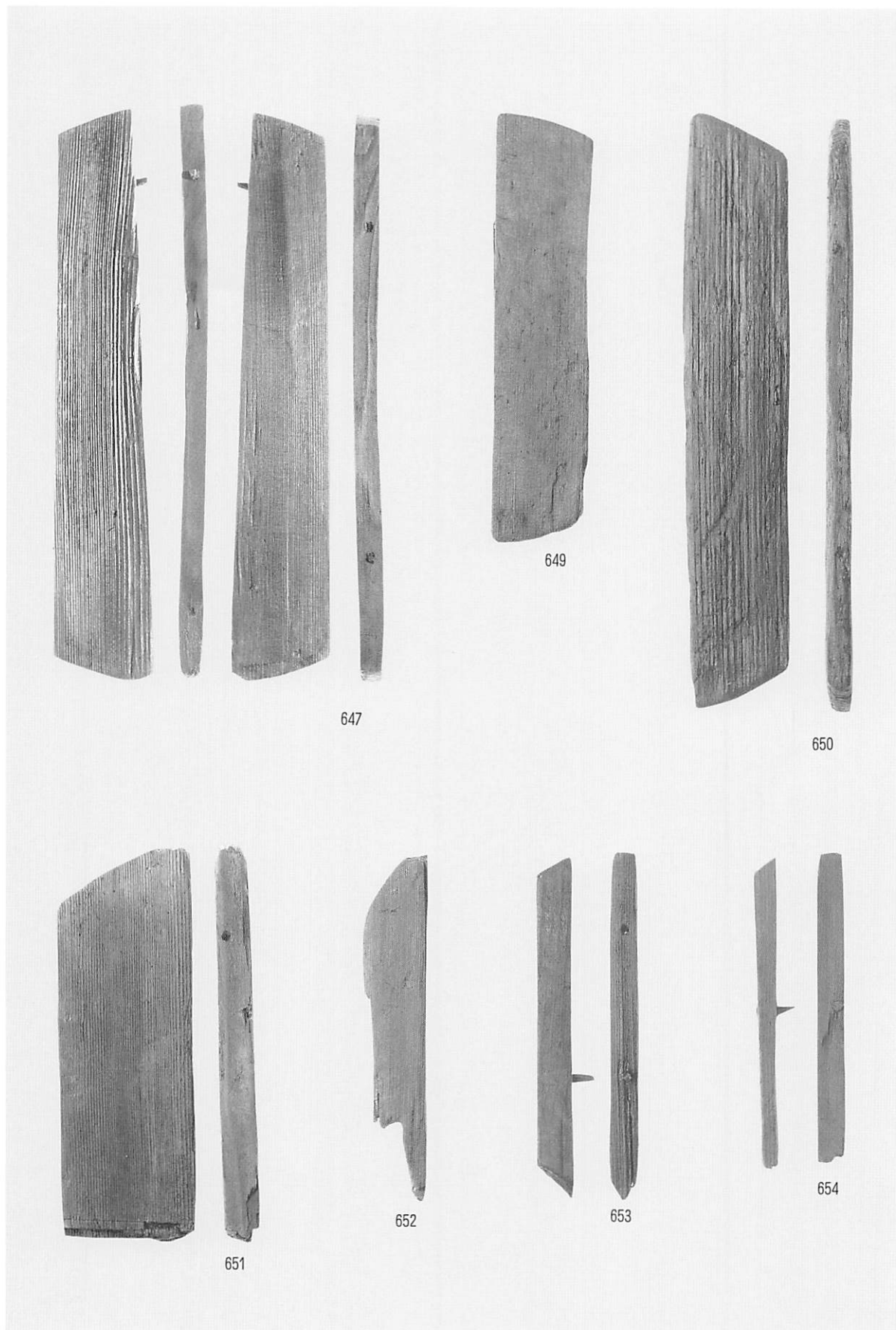

容器類 (樽蓋板、桶底板)

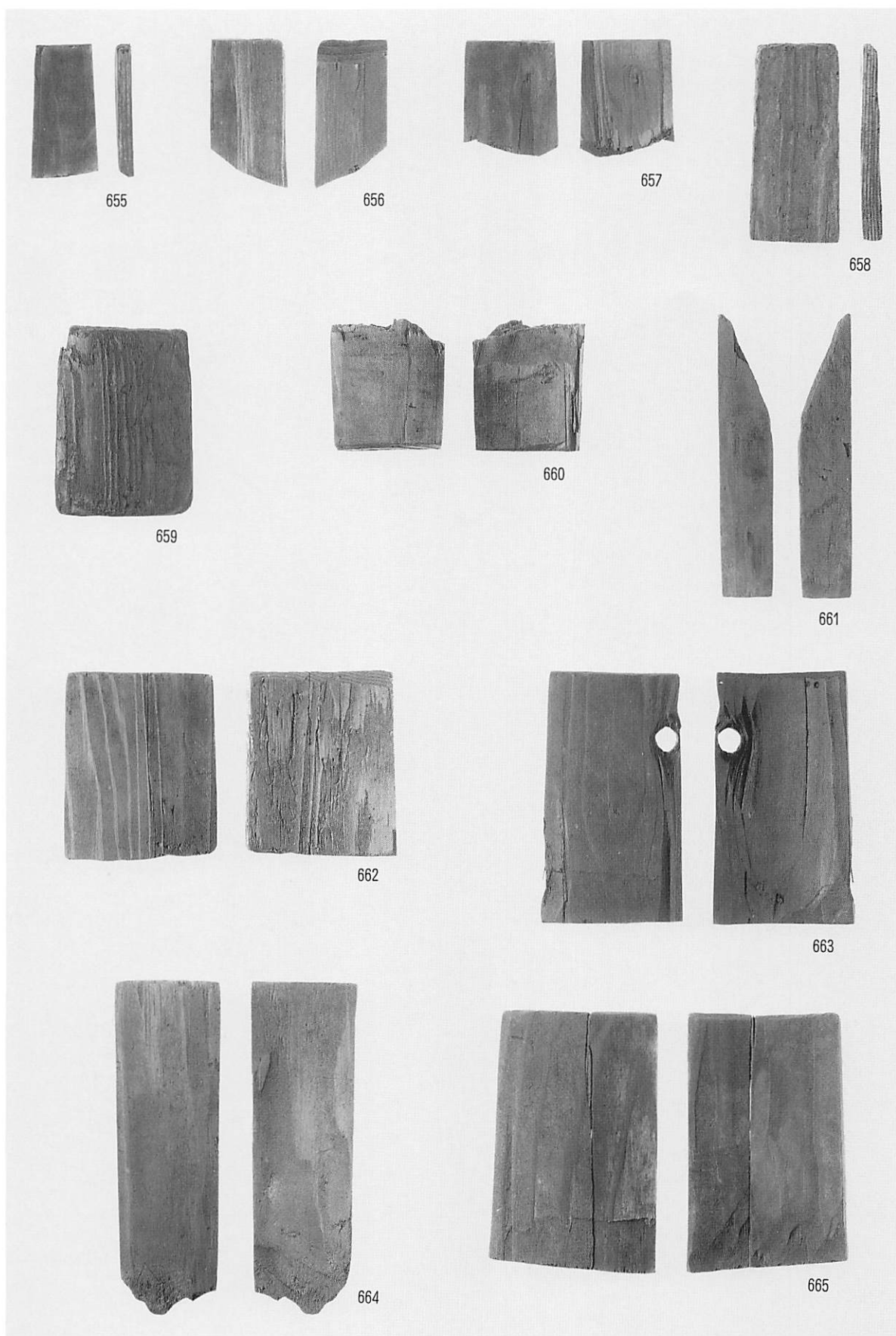

容器類 (樽側板)

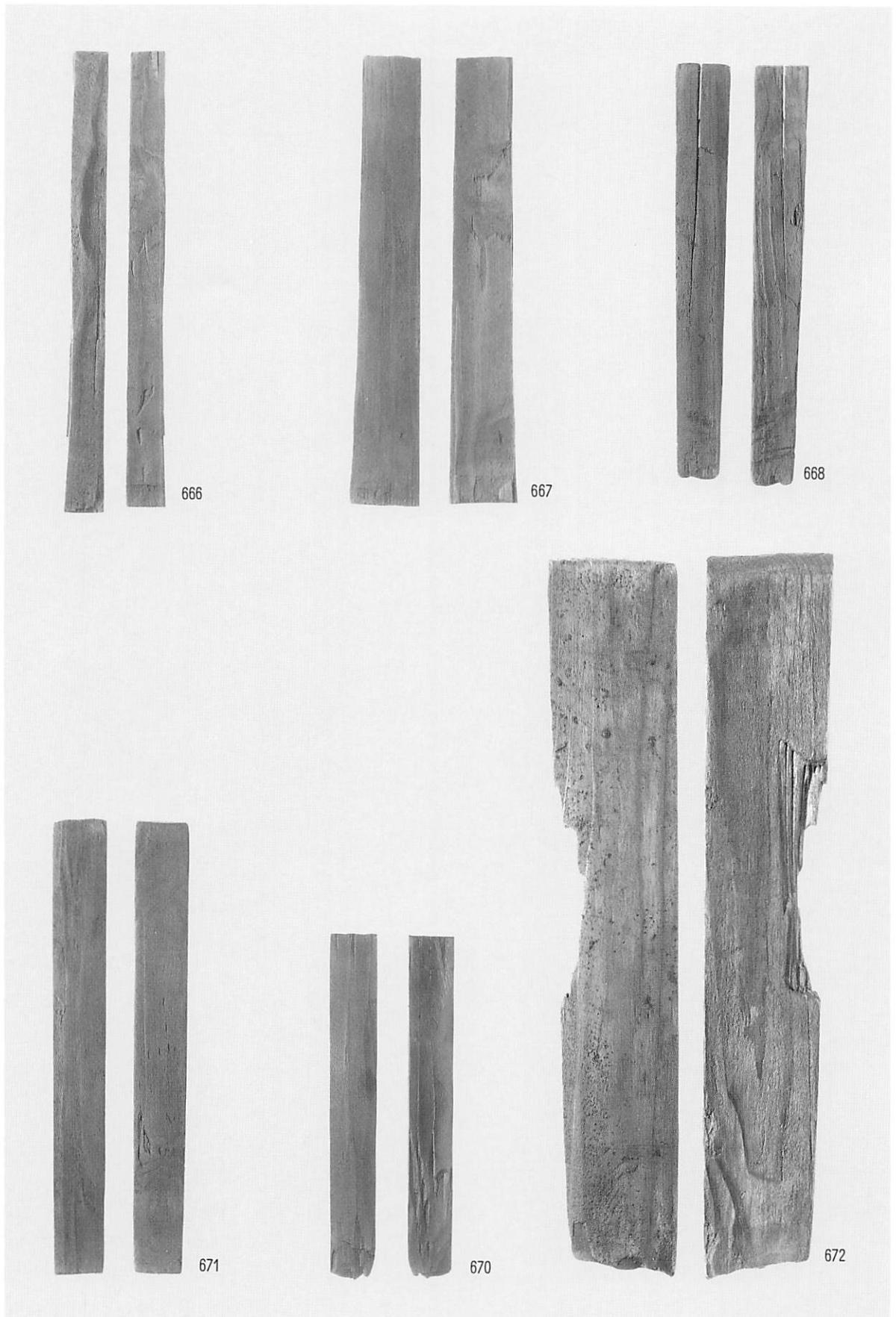

容器類 (樽側板)

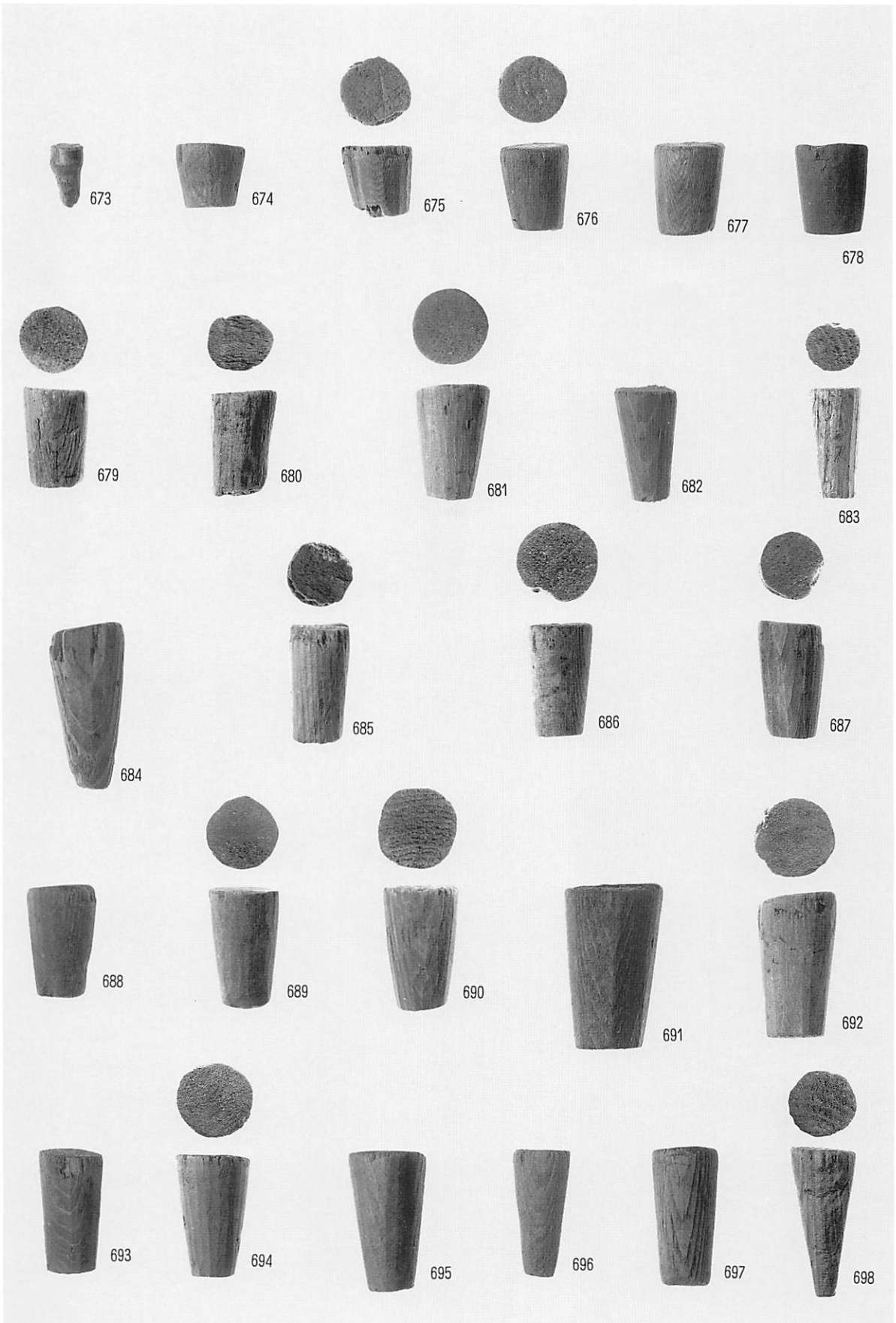

容器類 (樽栓)

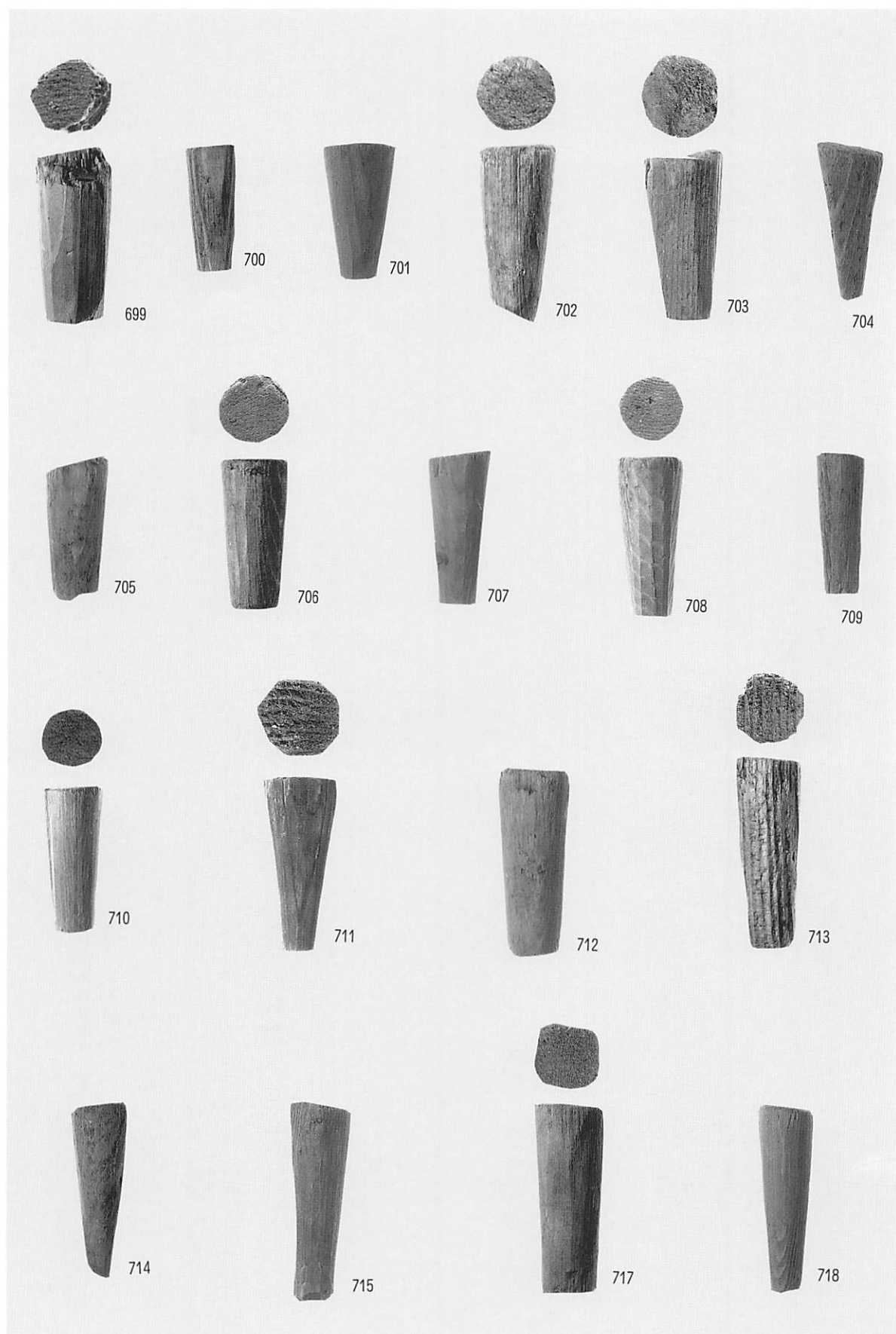

容器類 (樽栓)

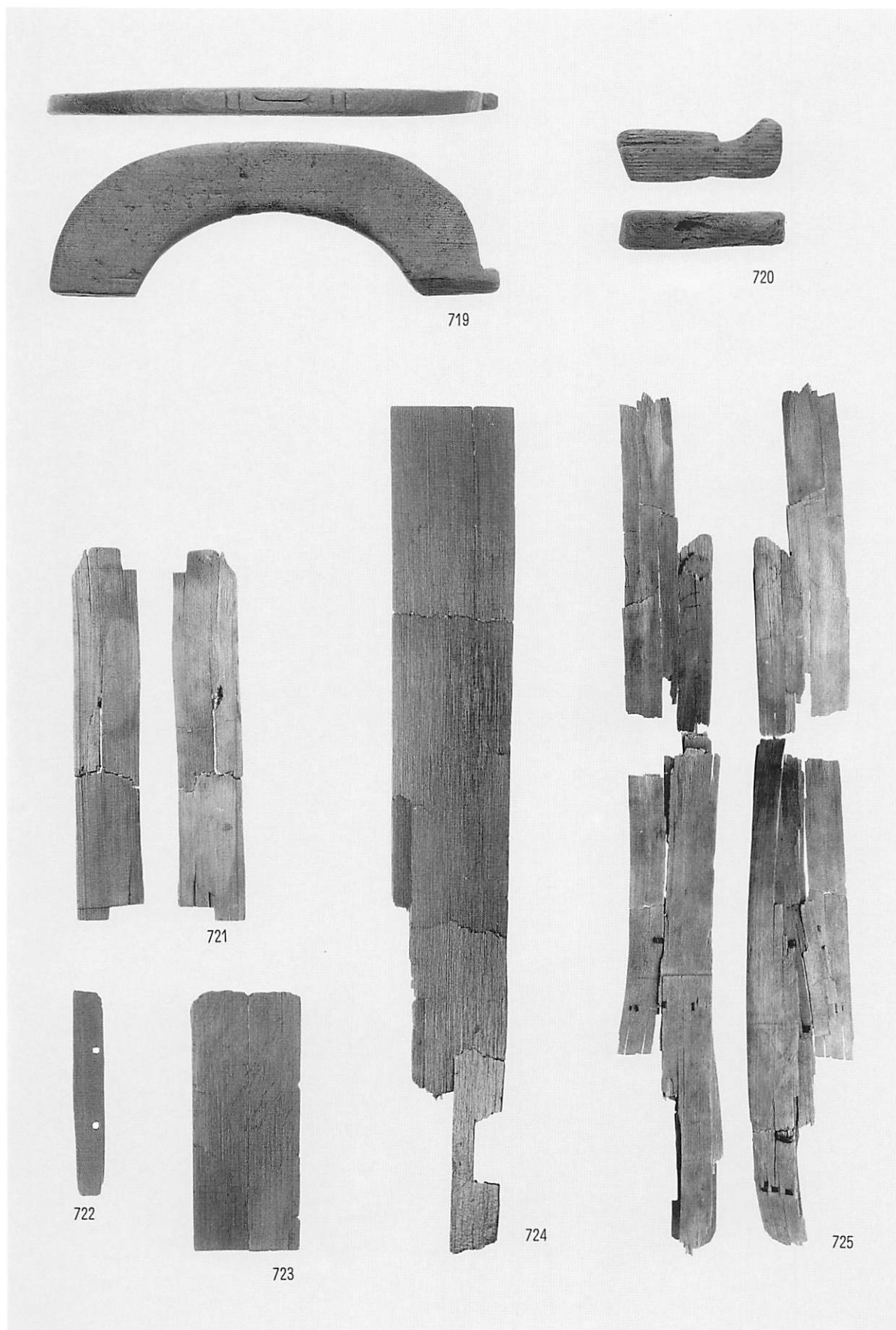

容器類 (曲げ物把手/側板)

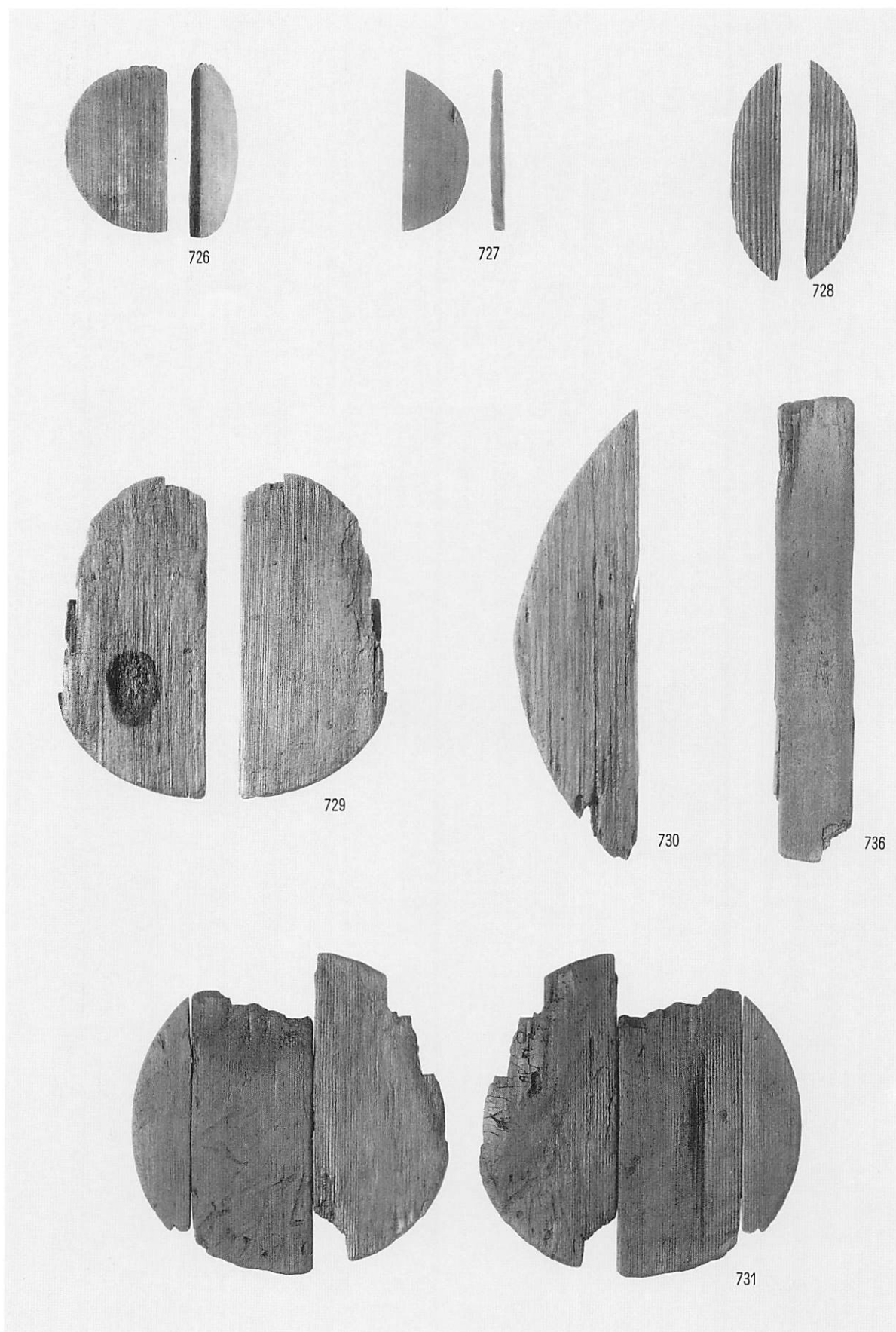

容器類 (曲げ物底板)

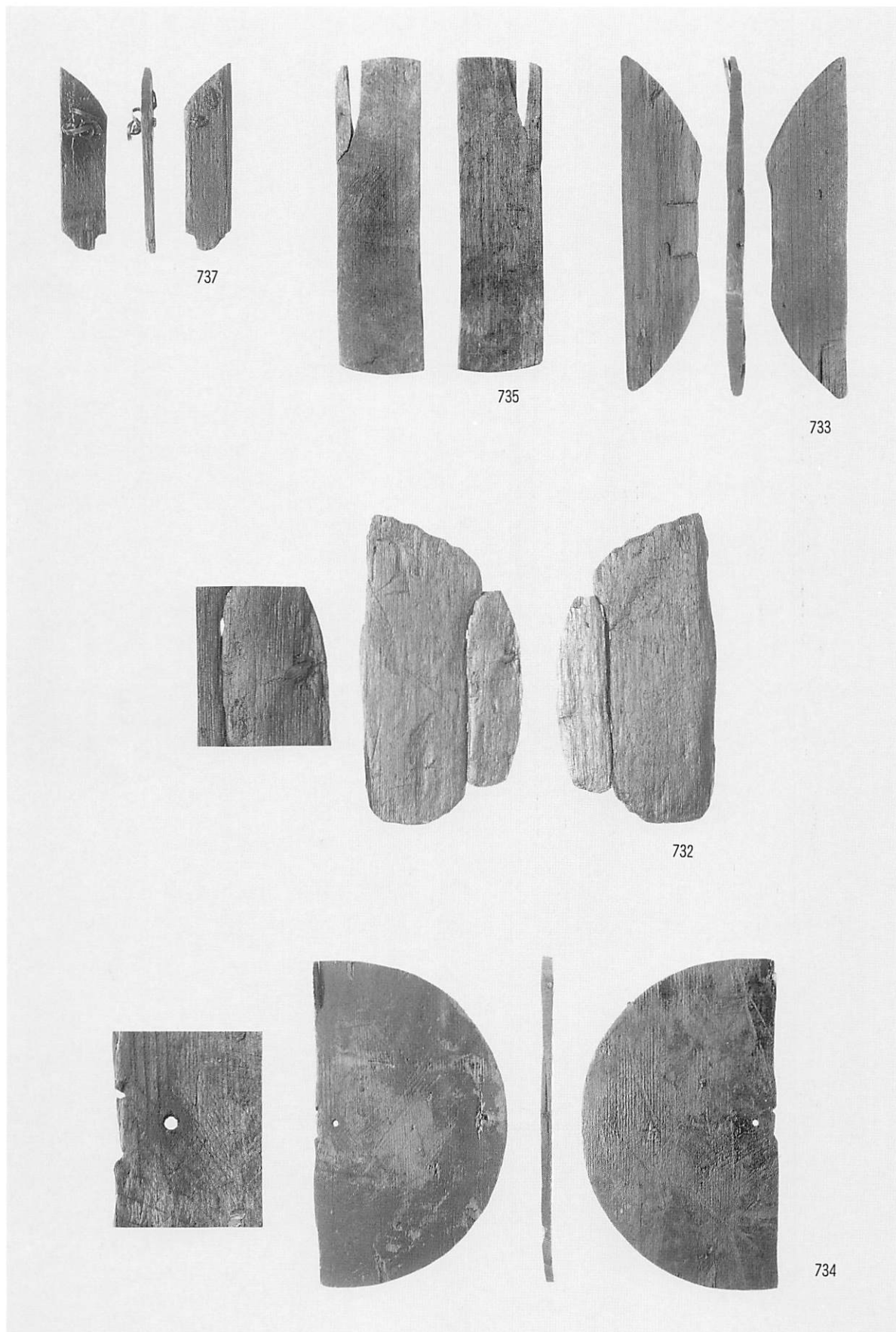

容器類 (曲げ物底板)



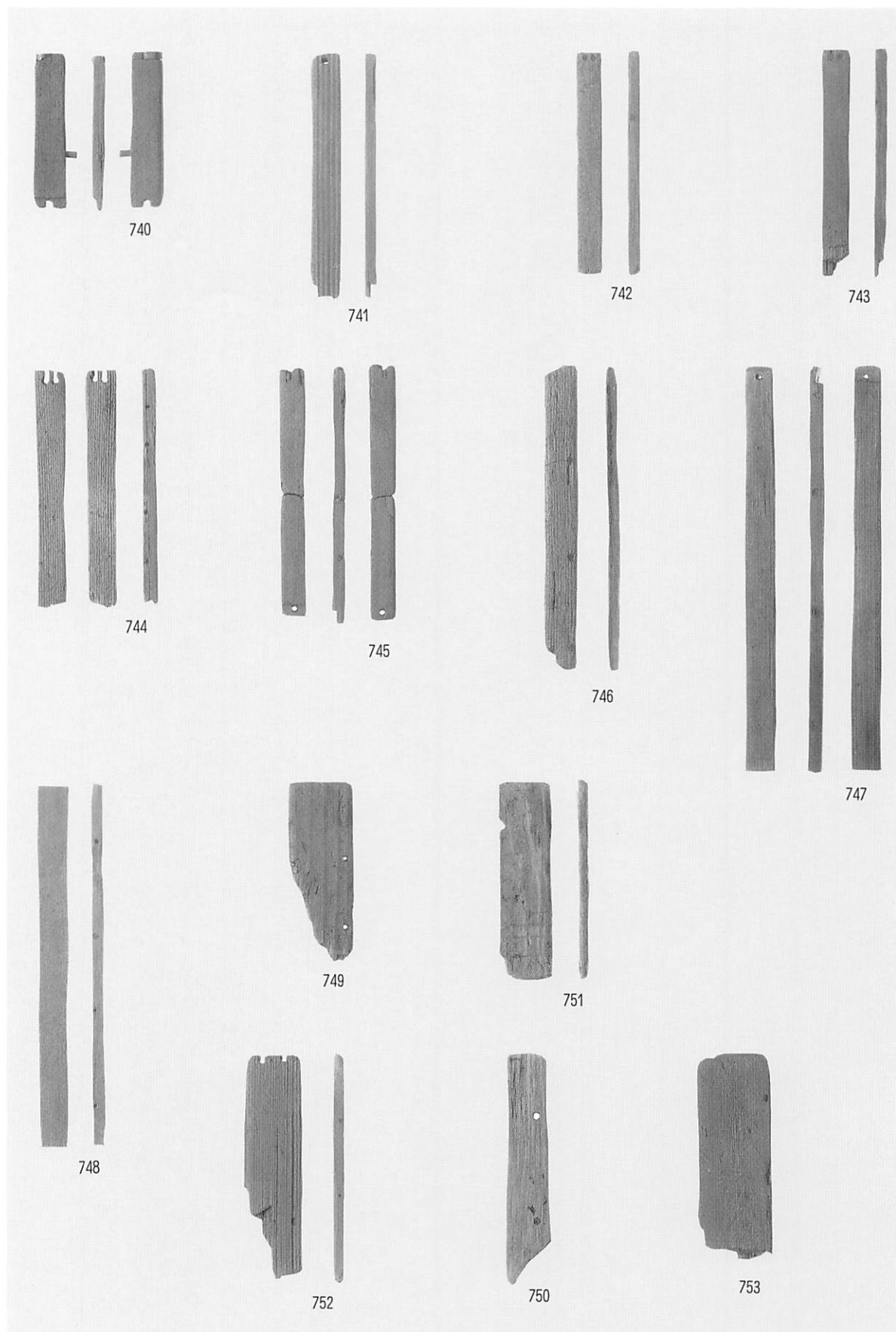

容器類 (箱物側板)

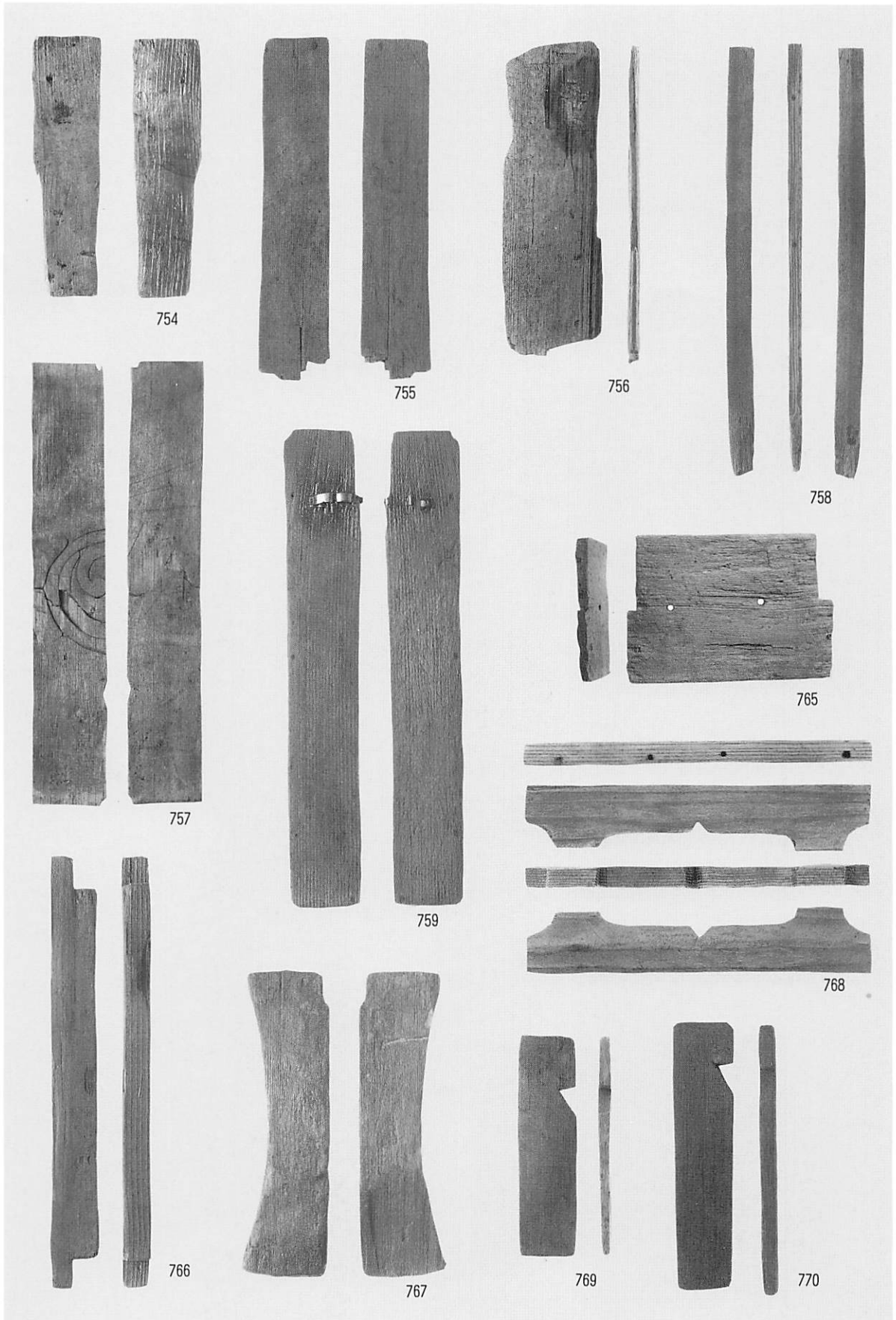

容器類 (箱物側板・底板・脚部)

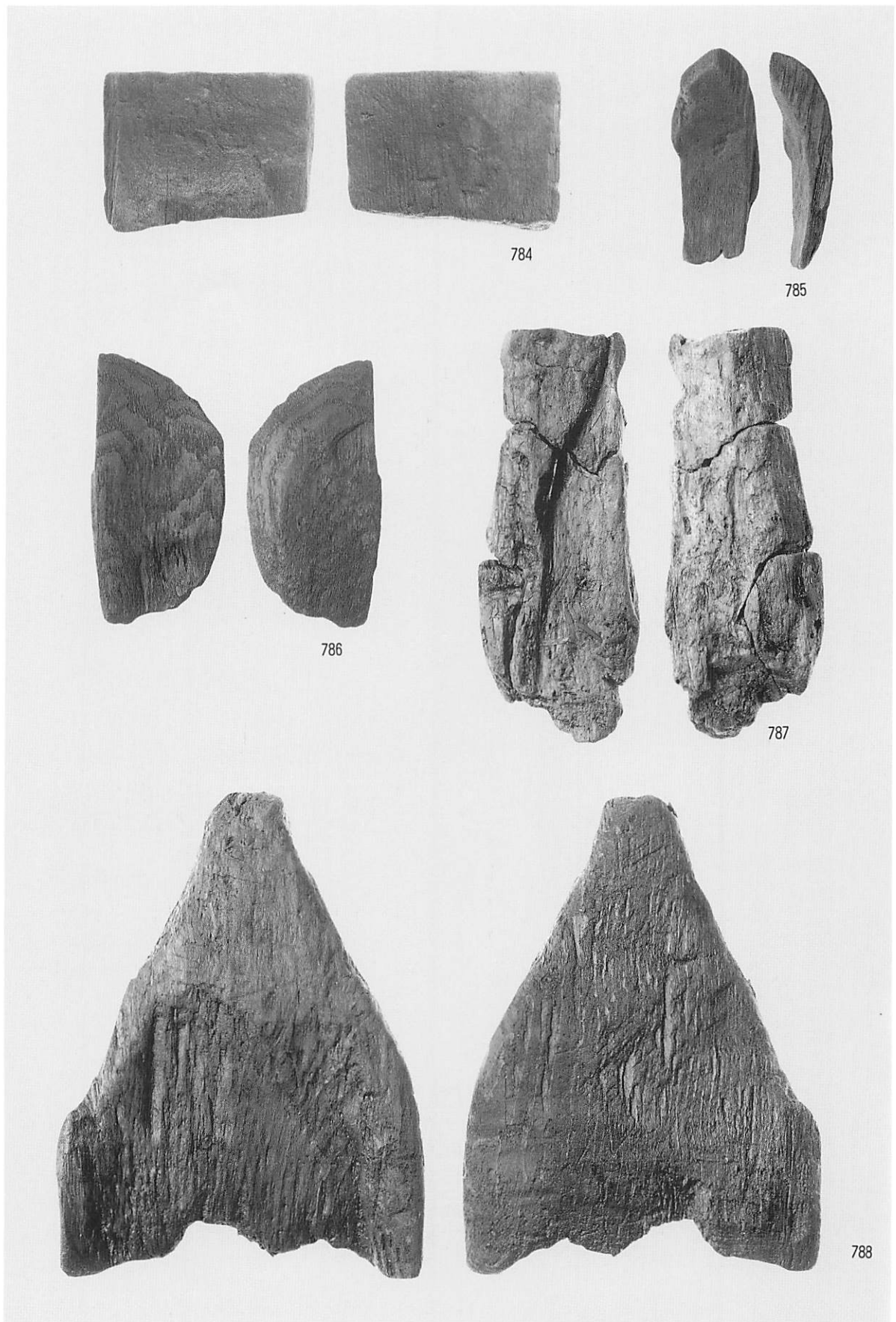

容器類 (剝物容器)



食用具（杓子）

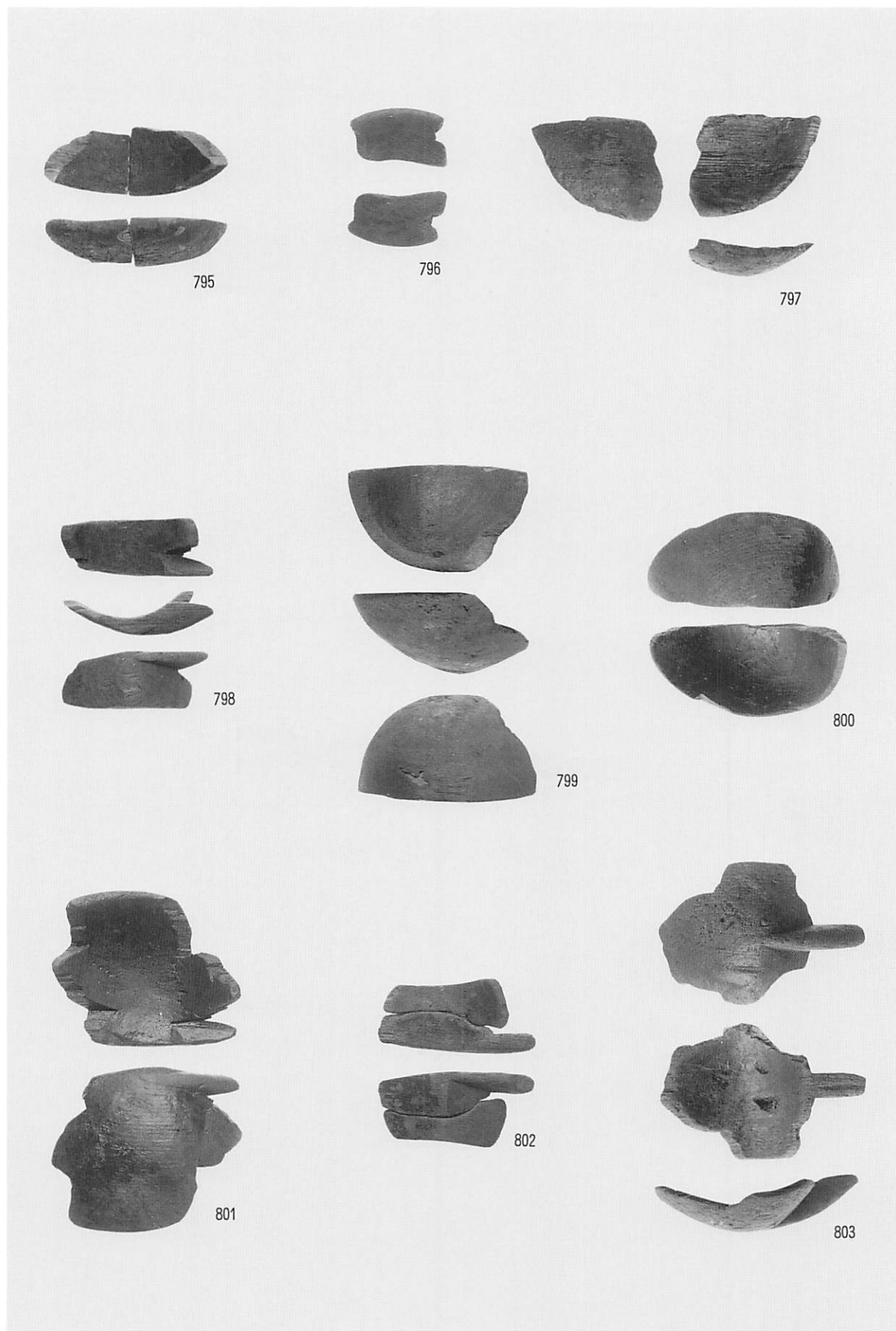

食用具 (杓子)

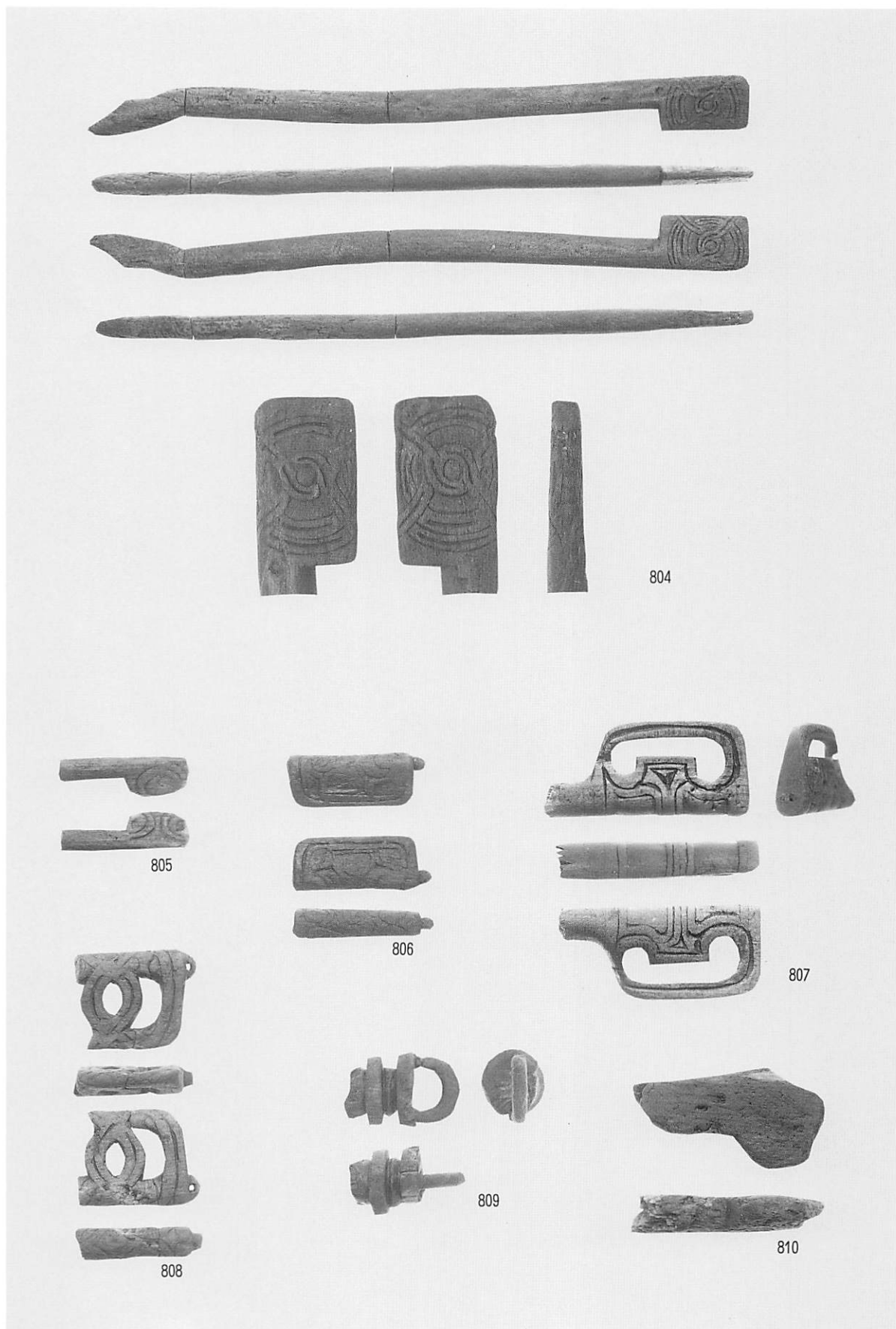

食用具 (杓子)

0 B層

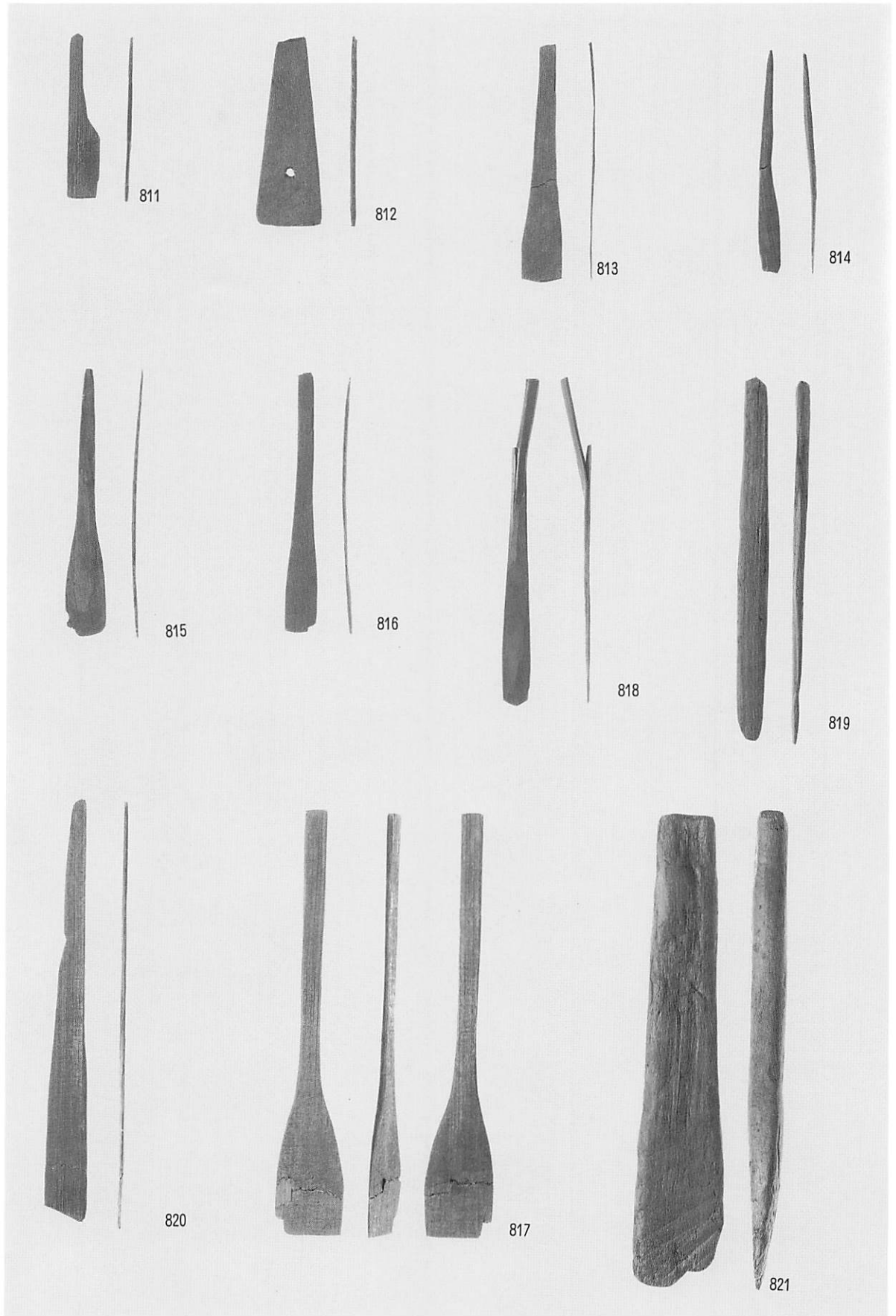

食用具 (箸)



食用具（筥）



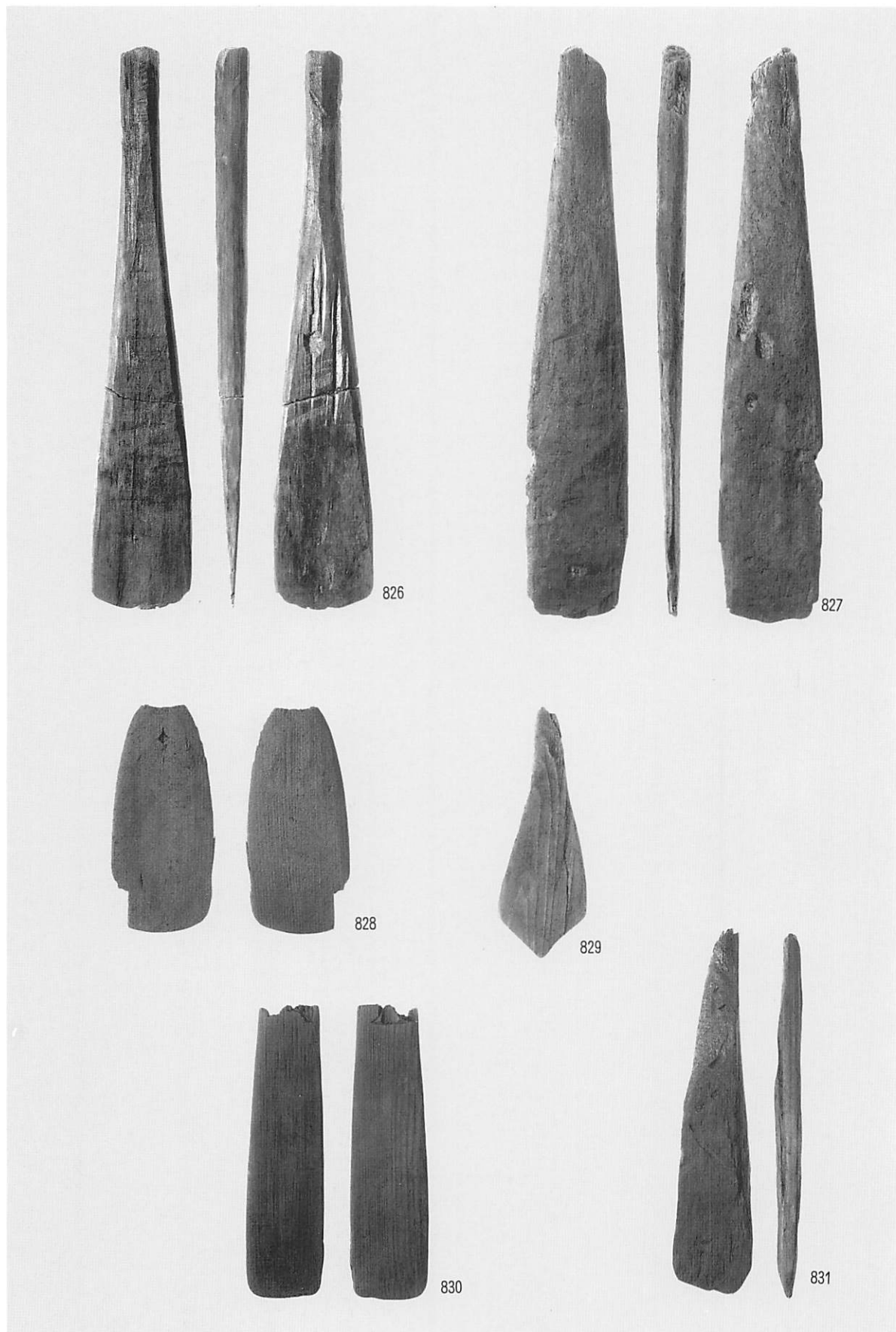

食用具 (筥)



食用具（筥）

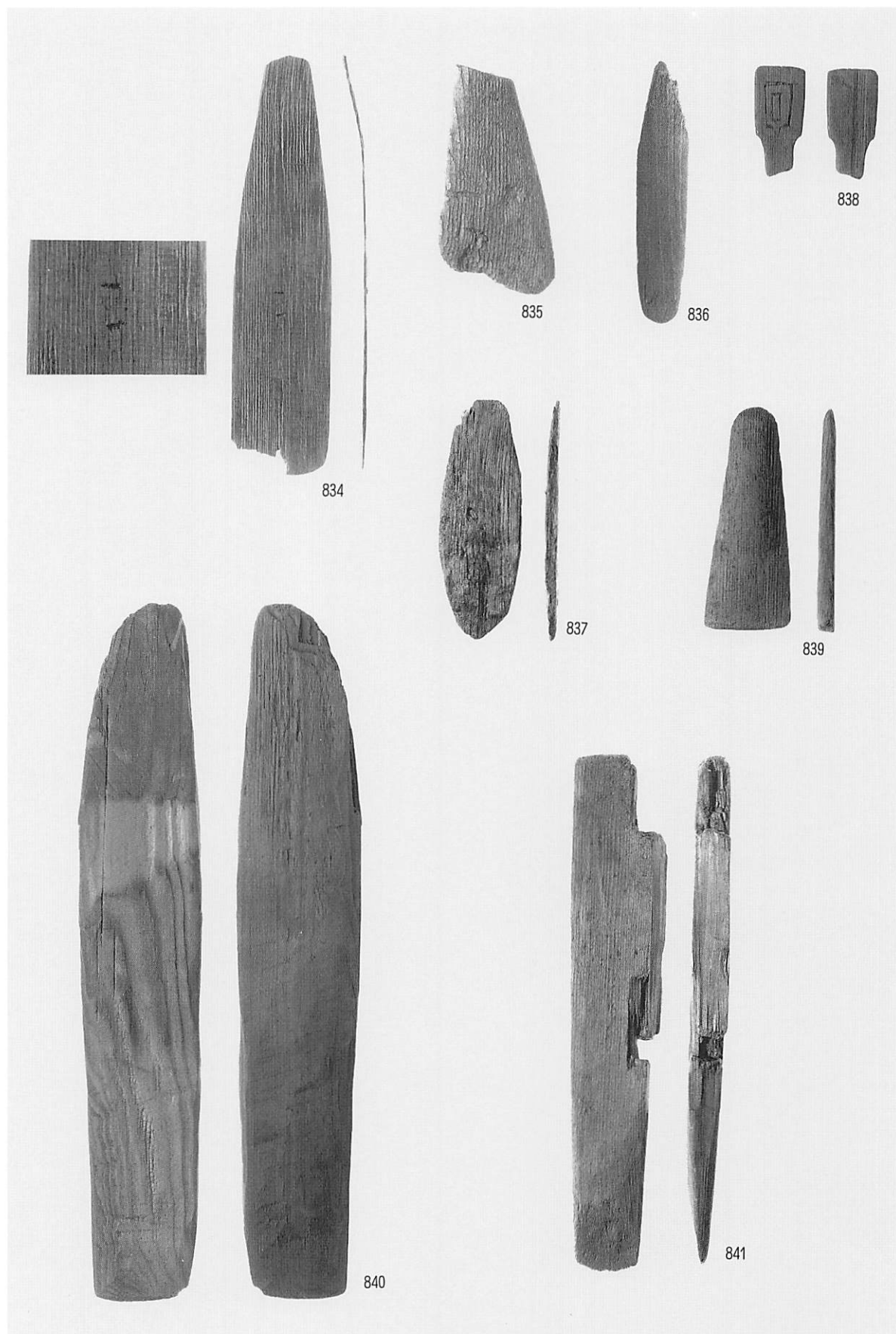

食用具（筥）

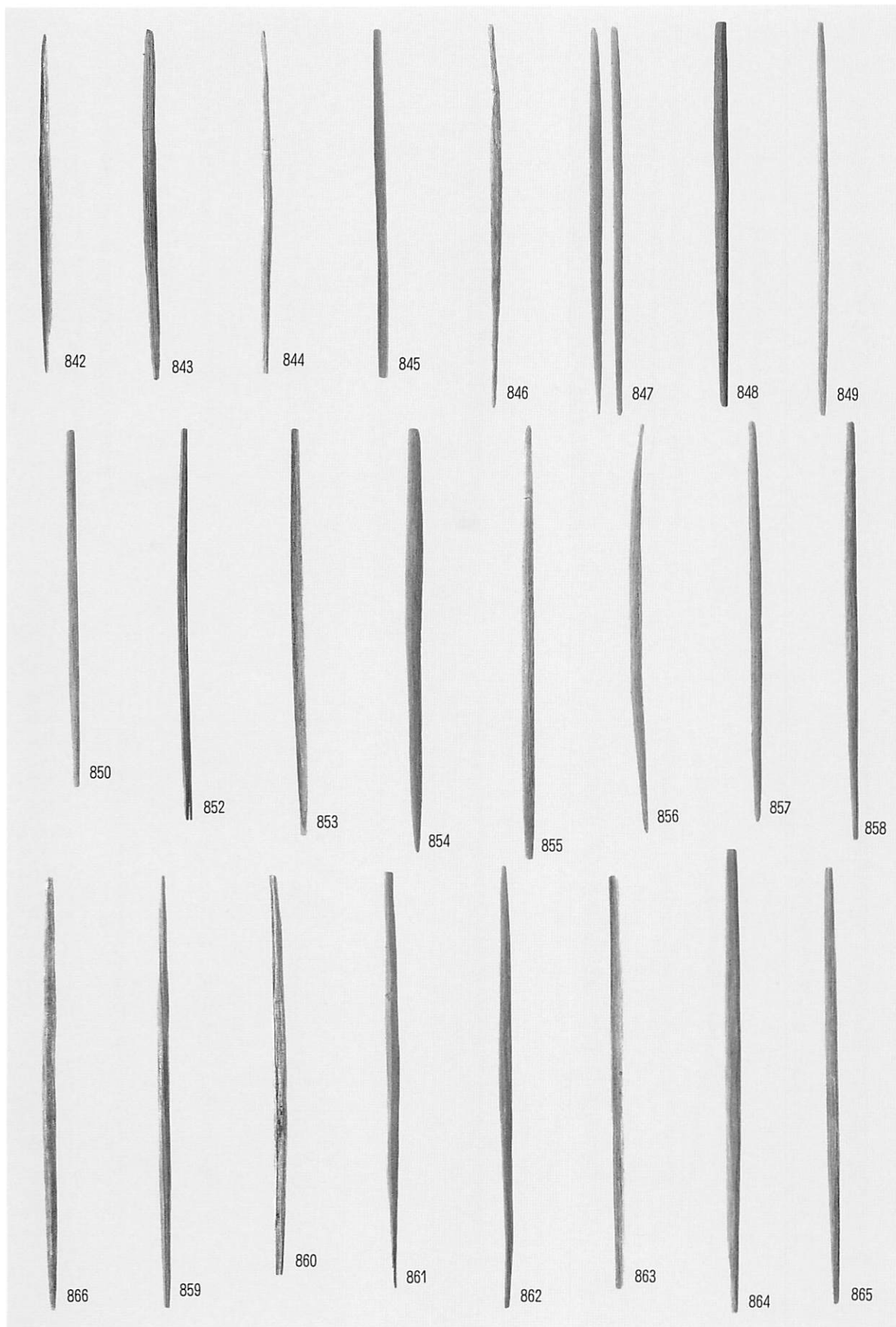

食用具 (両口箸)

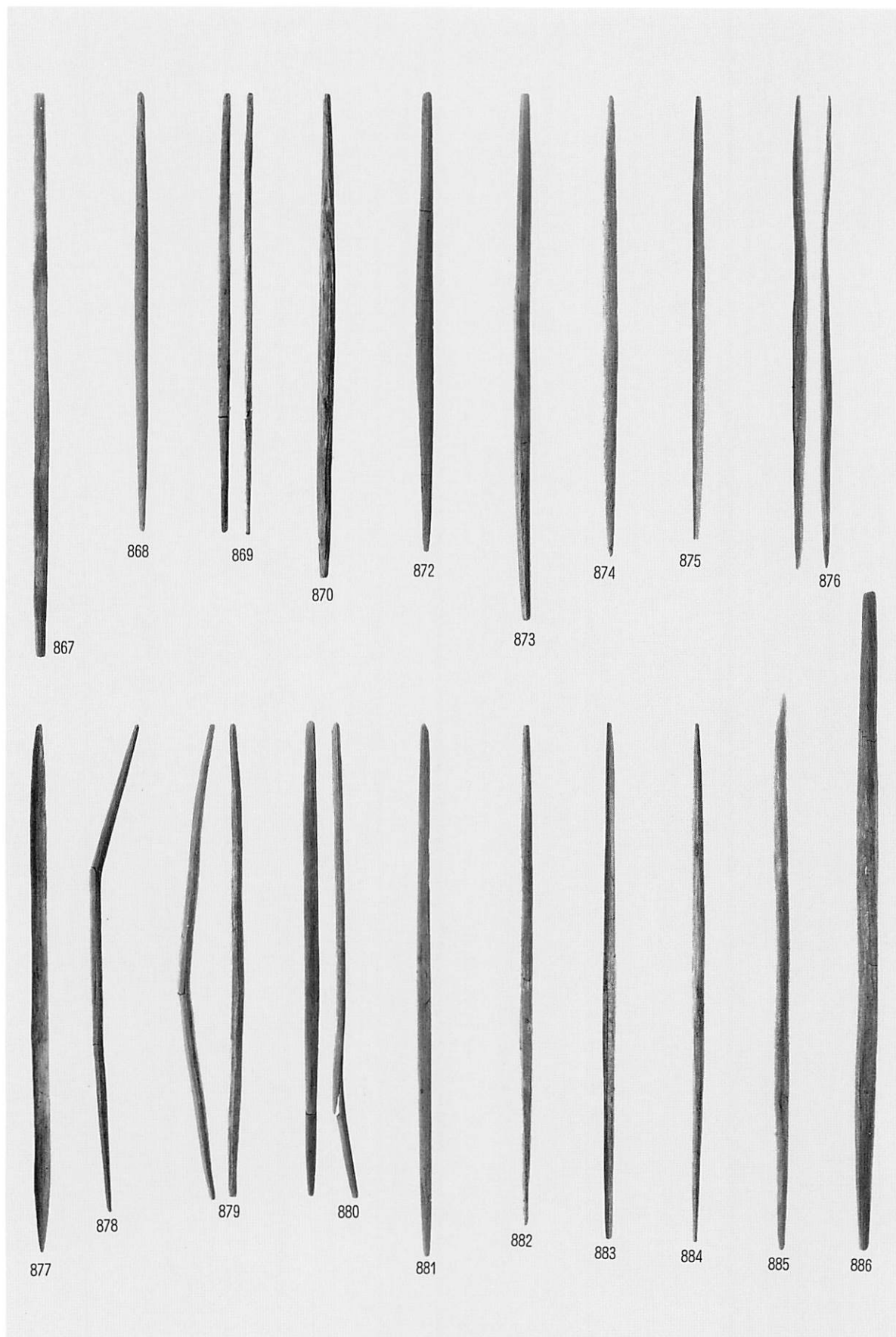

食用具 (両口箸)

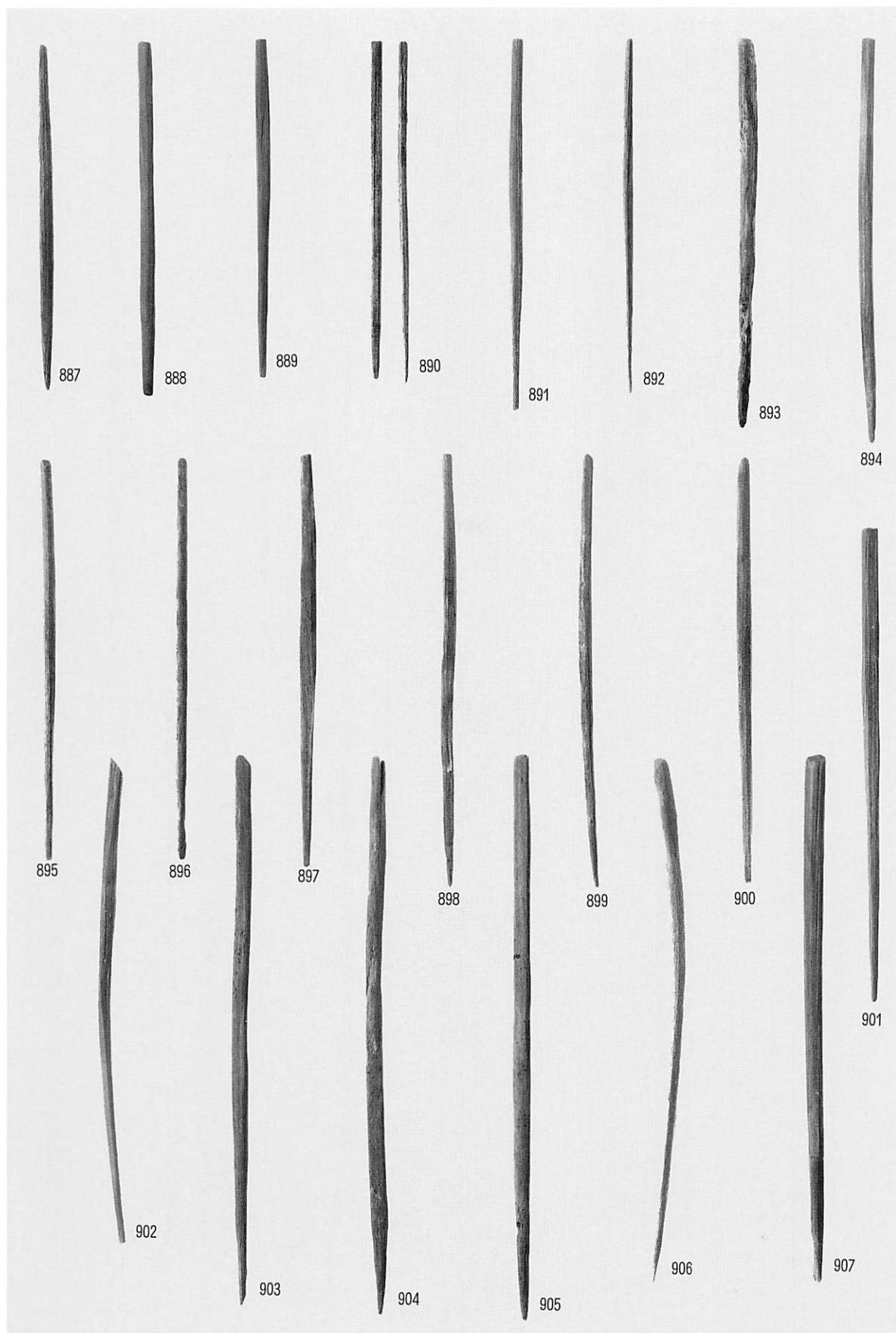

食用具 (片口箸)

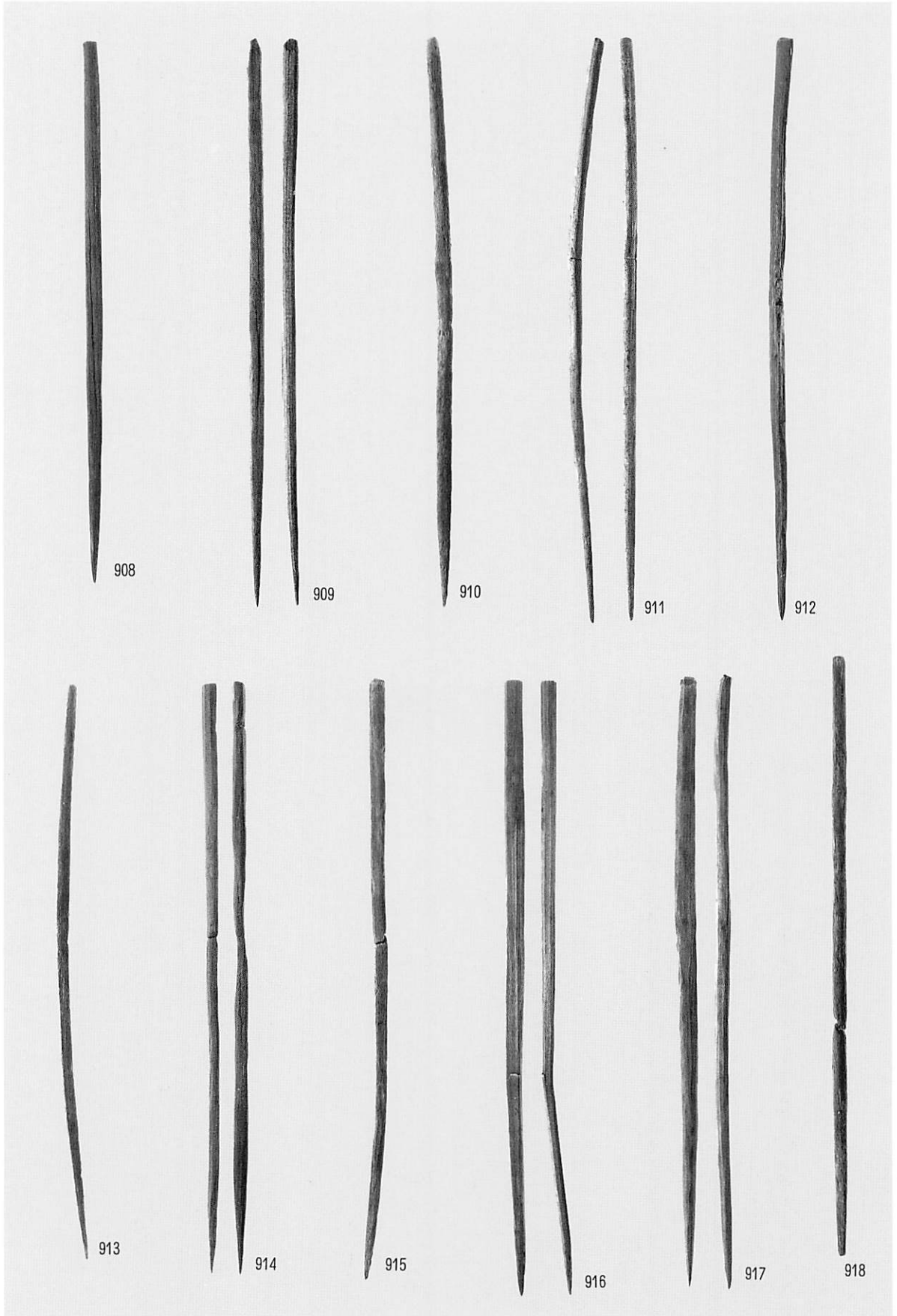

食用具 (片口箸)

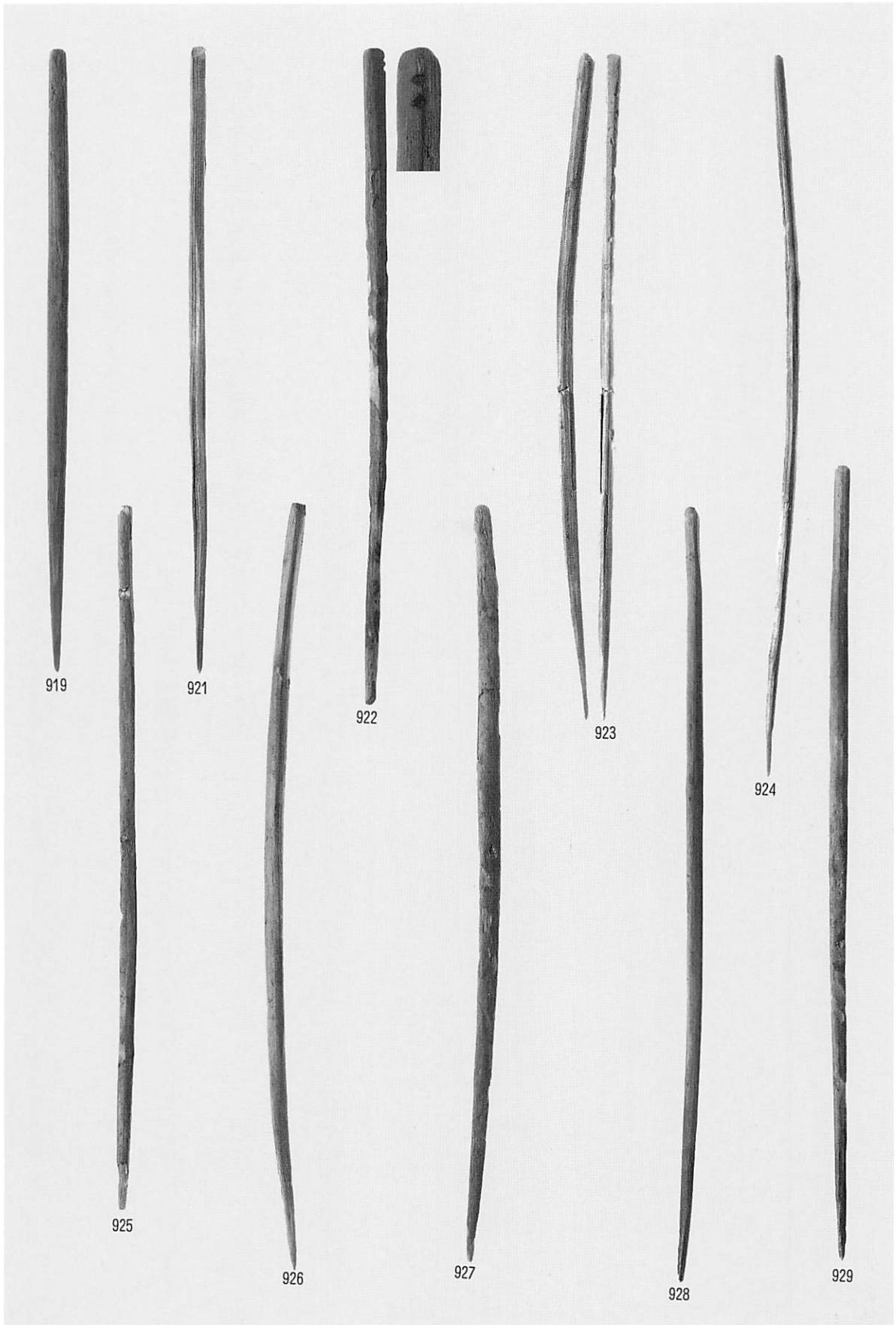

食用具 (片口箸)





食用具 (片口箸・串)

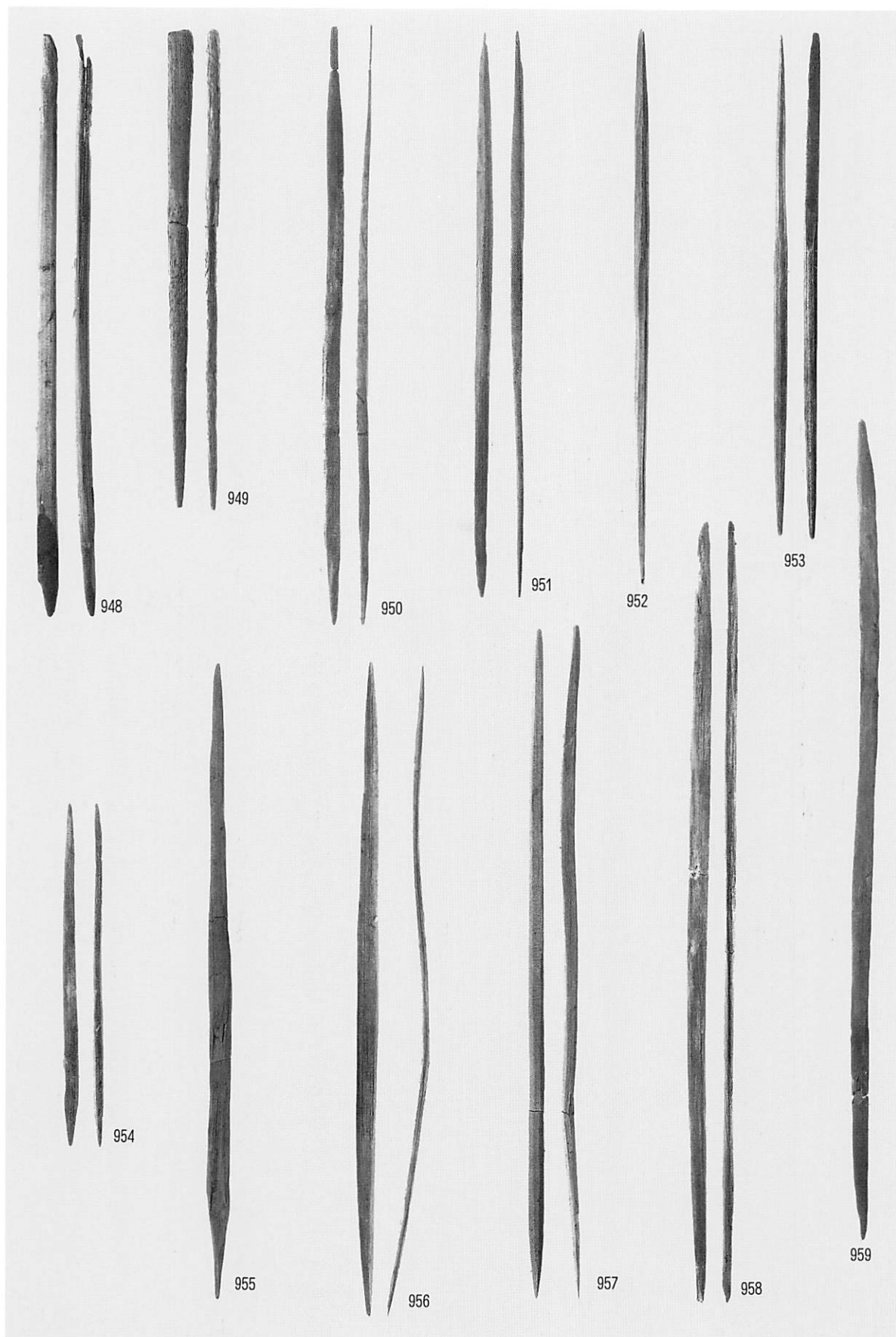

食用具 (串)

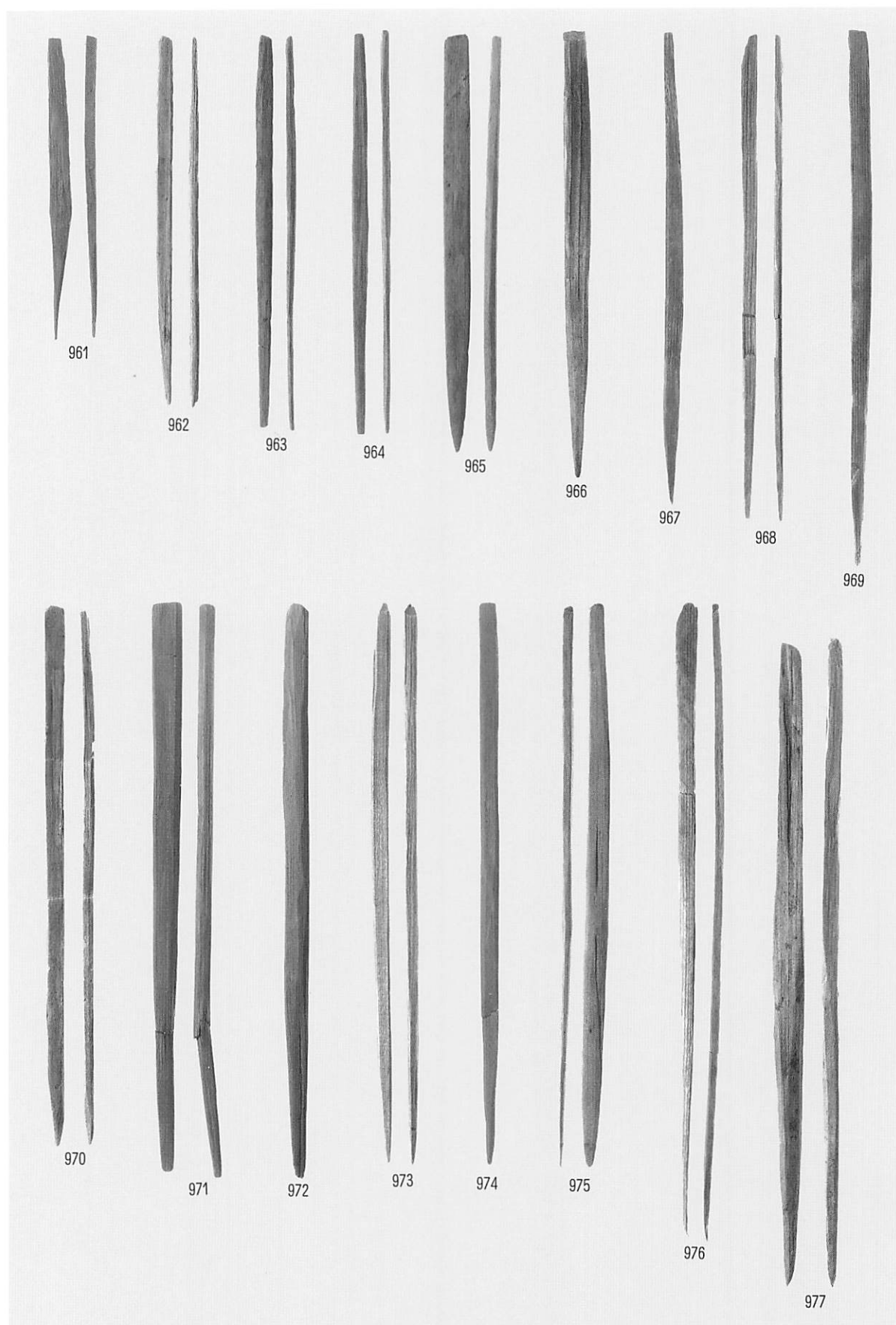

食用具 (串)

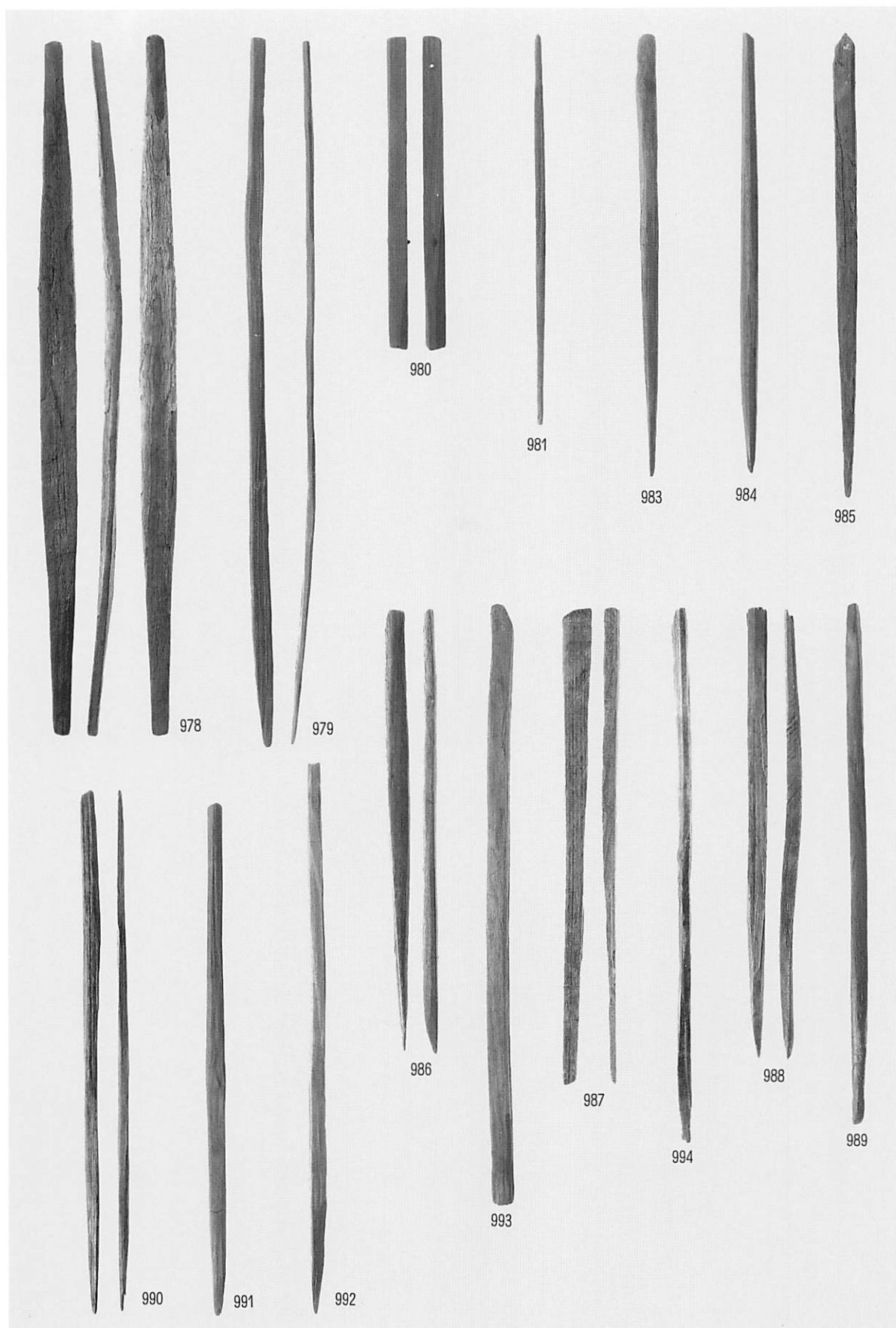

食用具 (串)

0 B 層

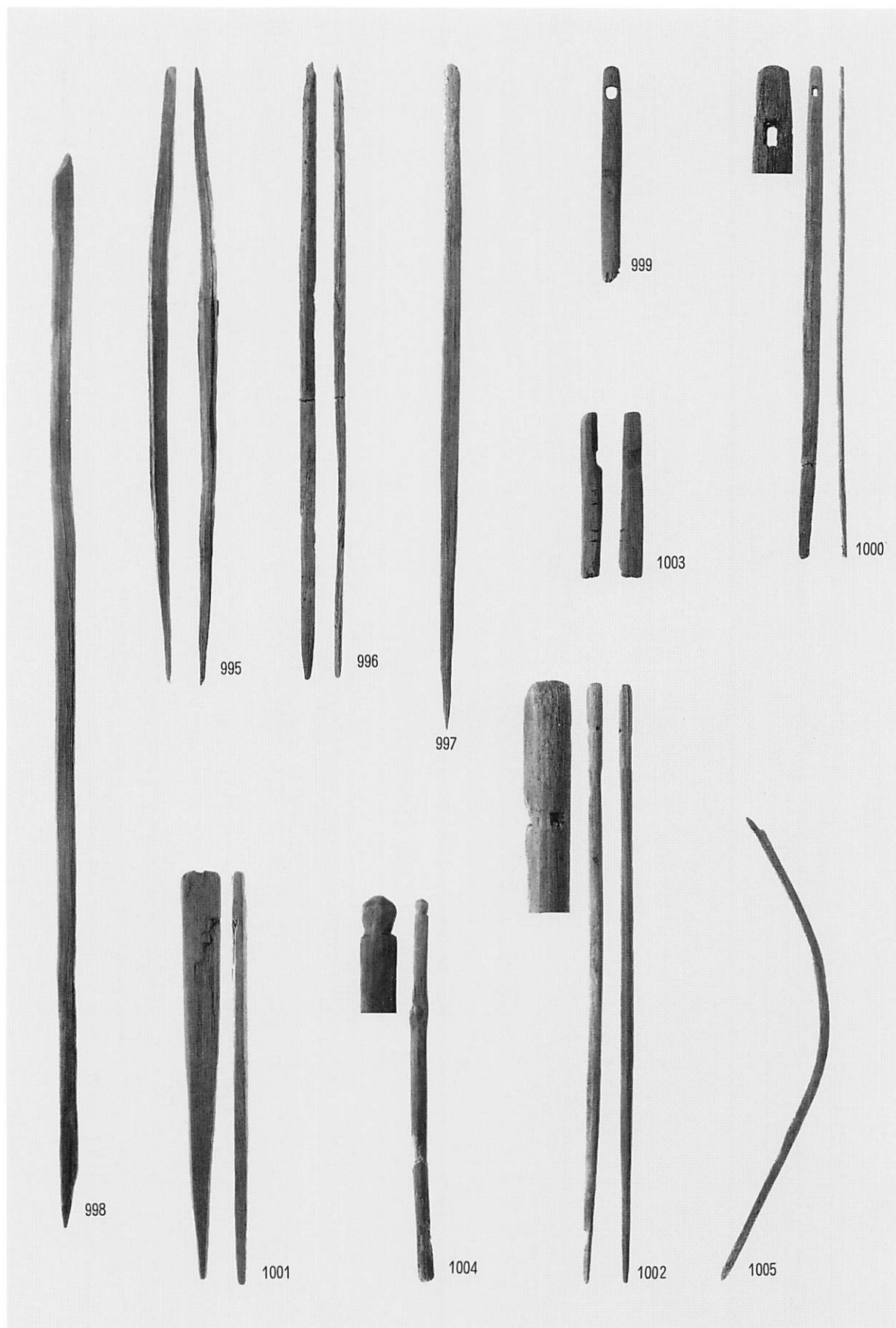

食用具 (串)

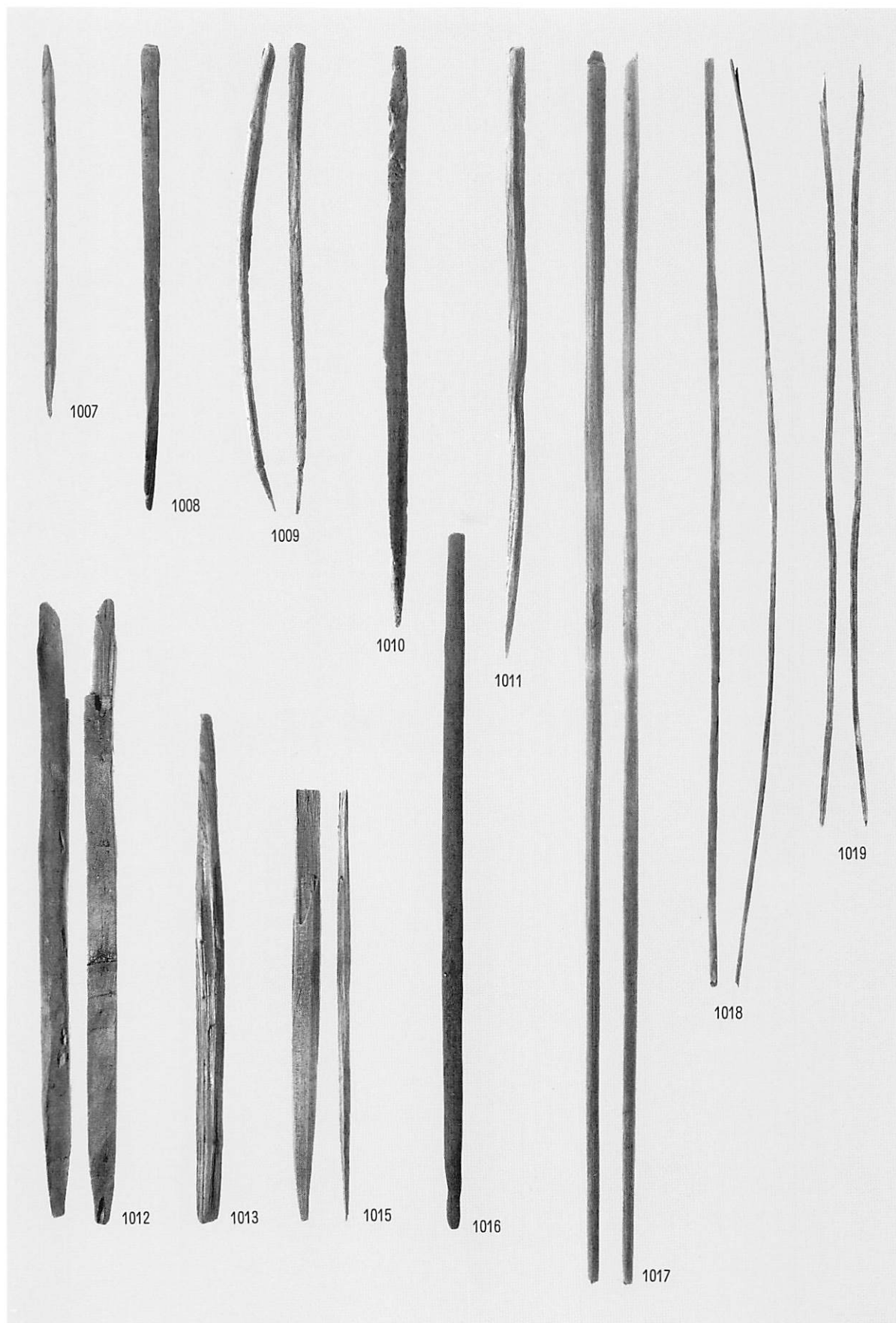

食用具 (串)

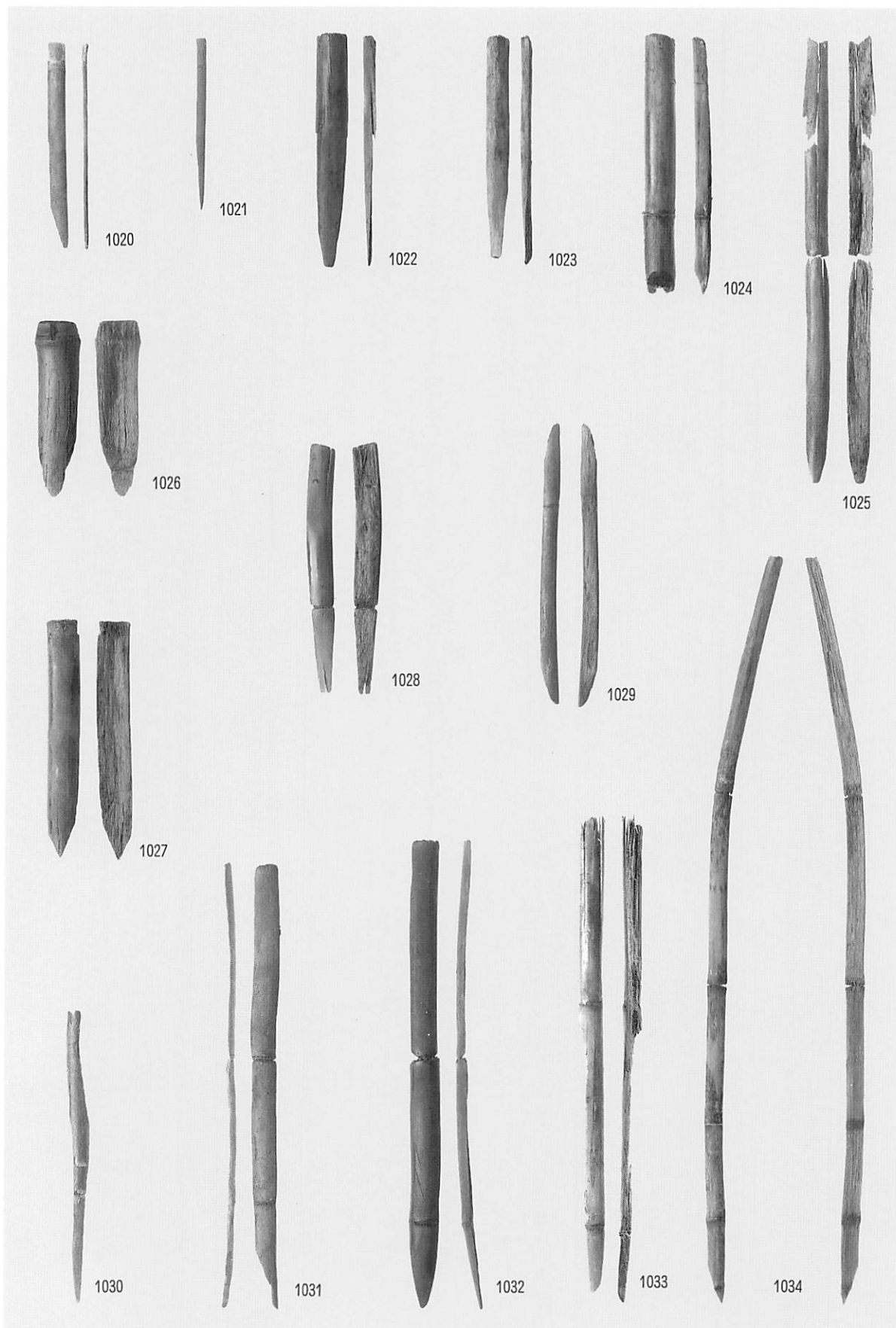

食用具 (串)

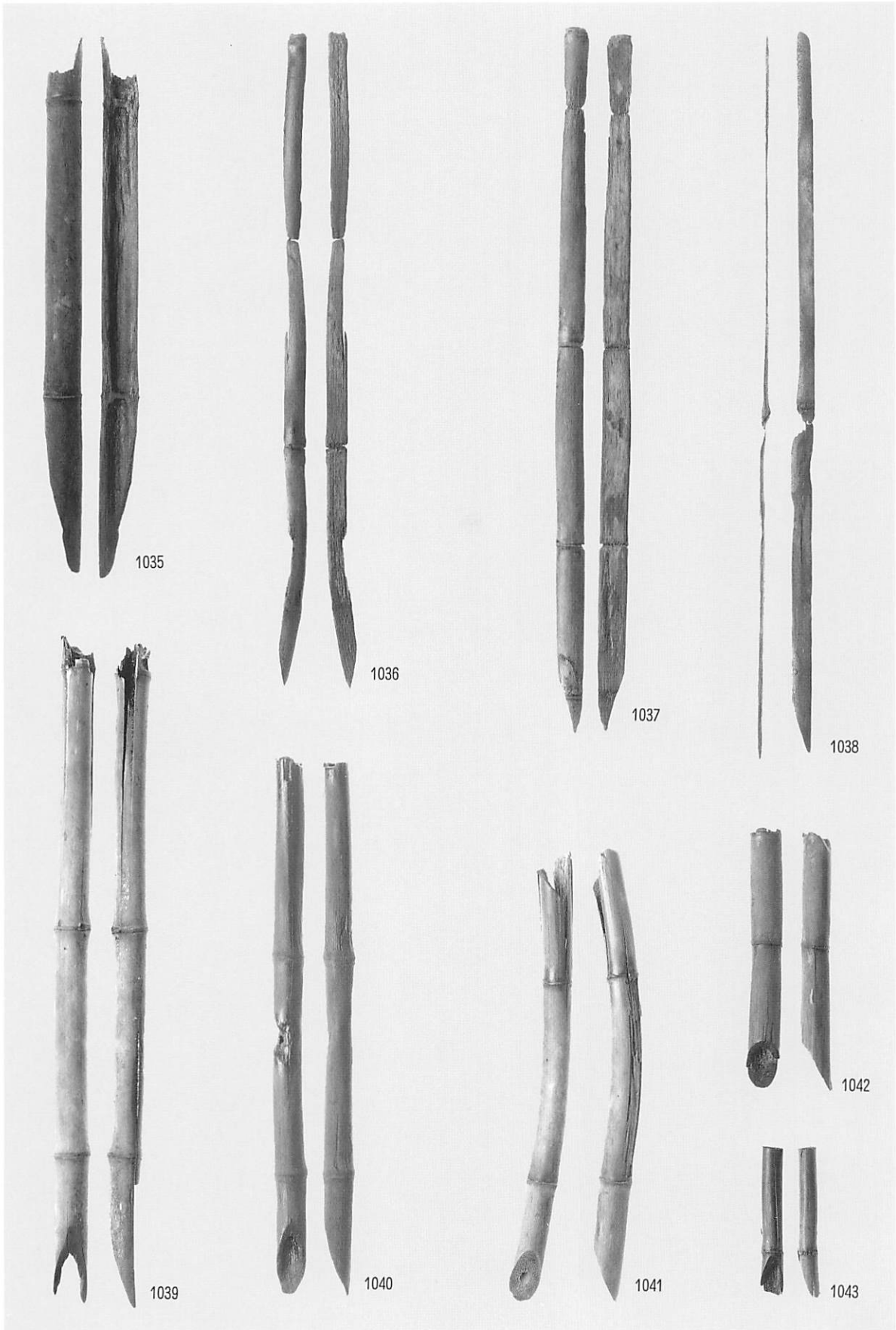

食用具 (串)



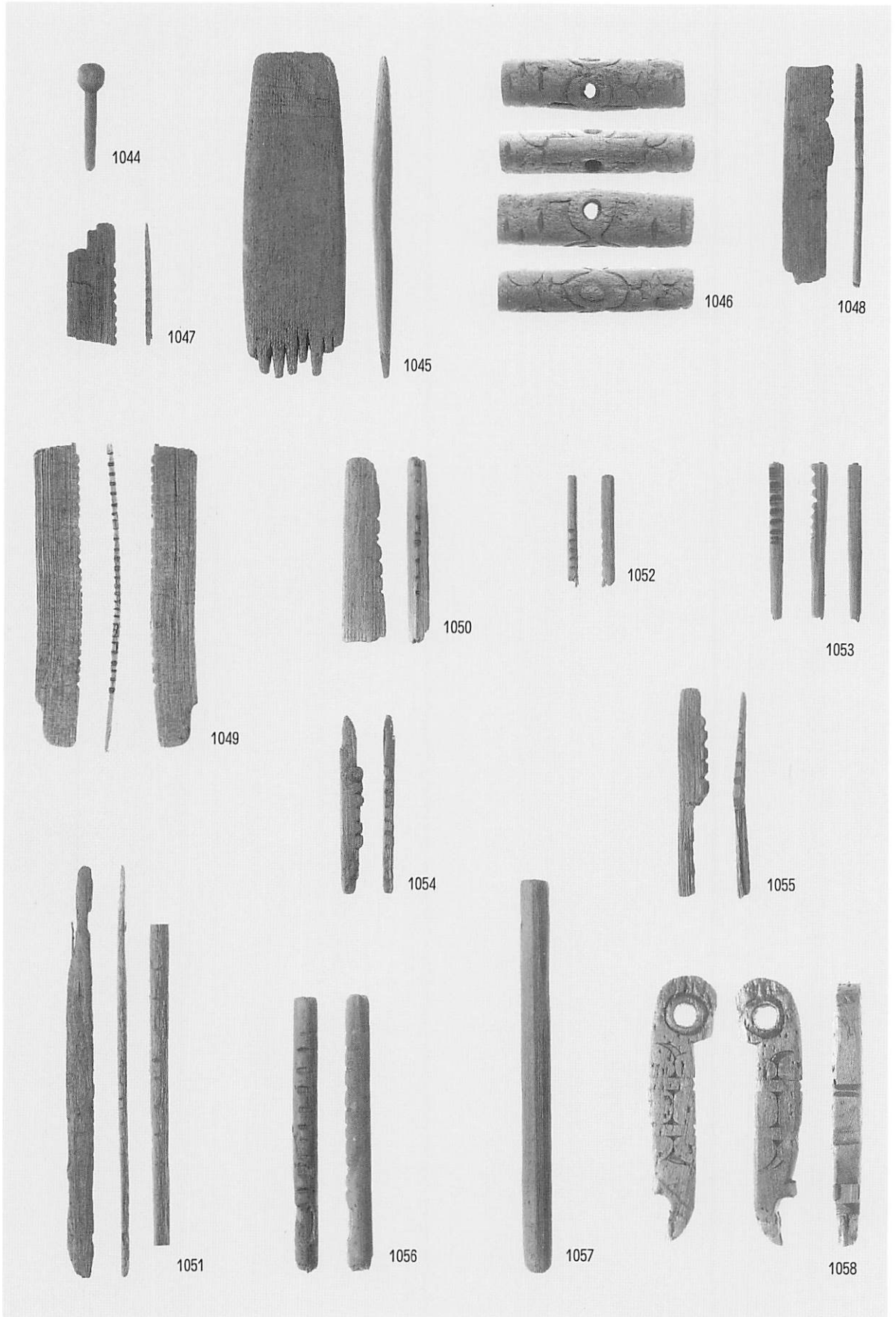

装身具・紡織編具

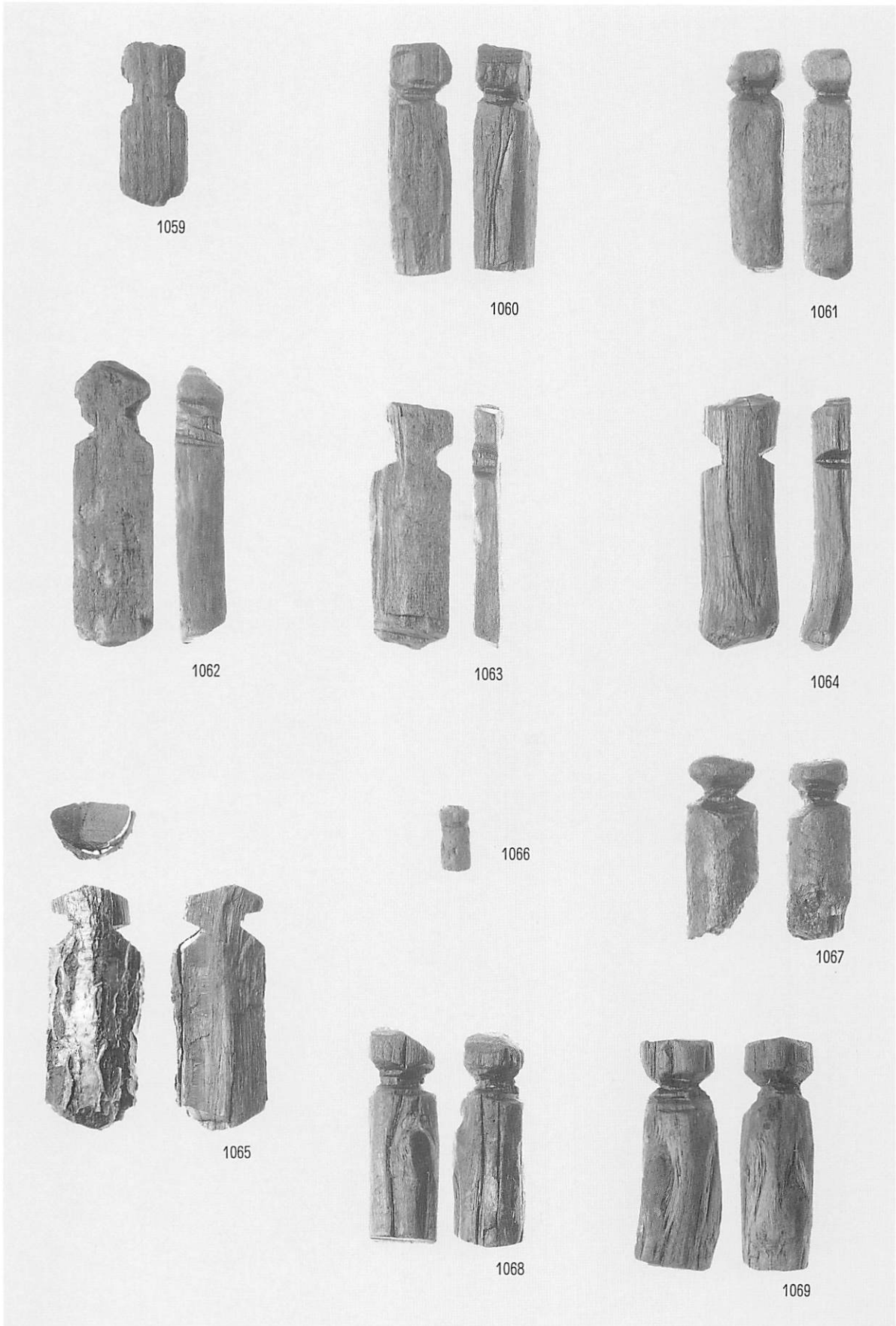

紡織編具（コモ槌）

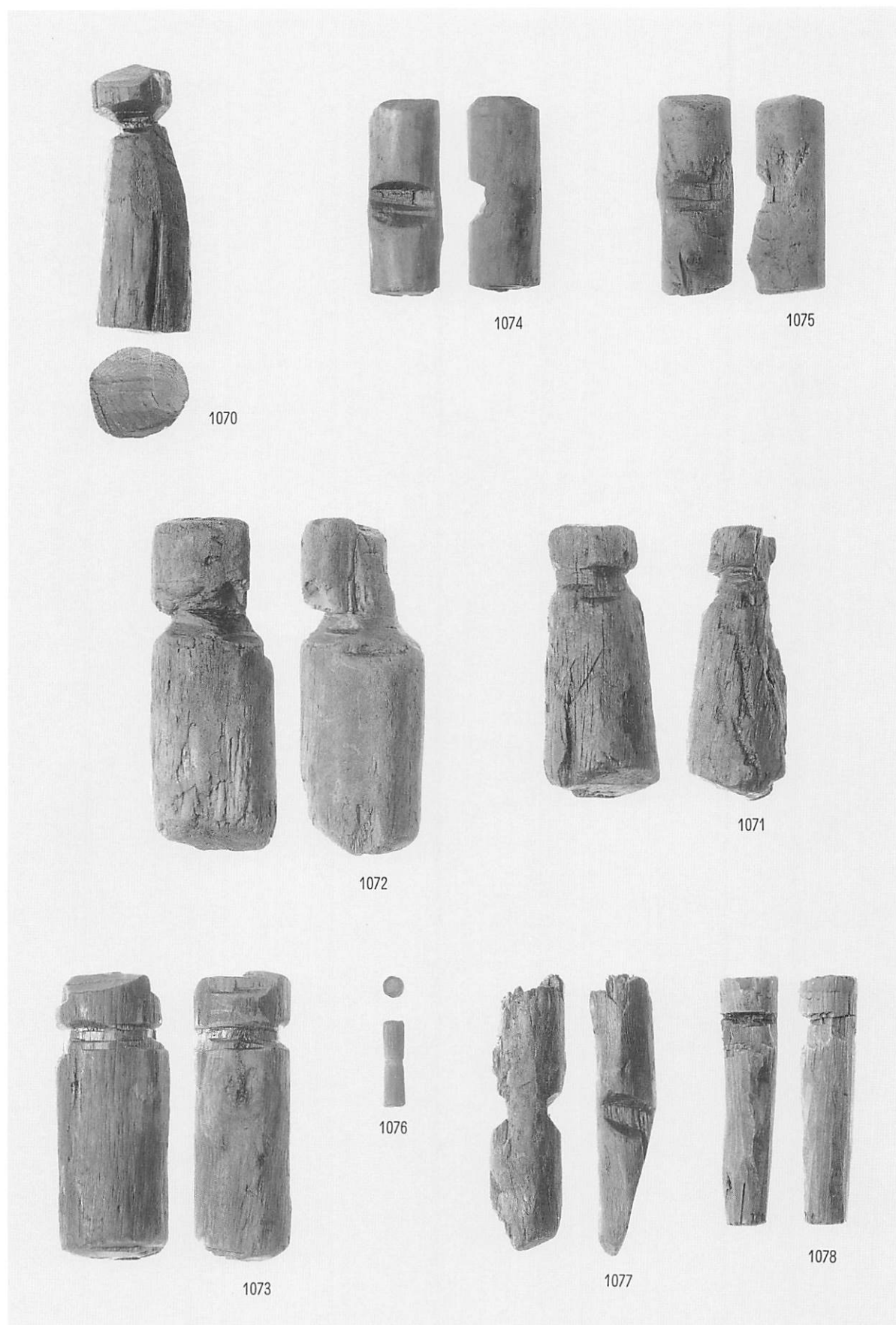

紡織編具 (コモ槌)

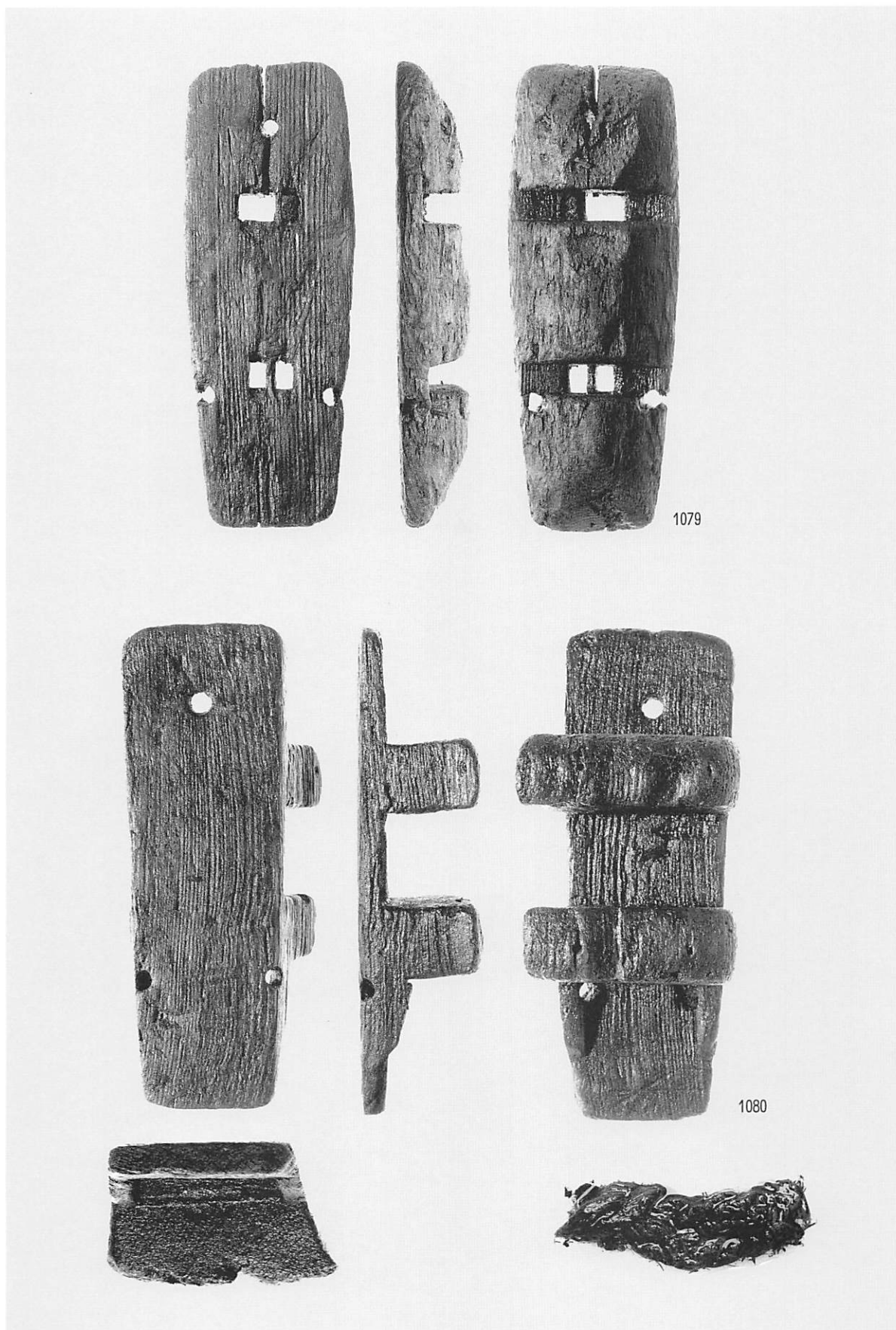

歩行具（下駄）

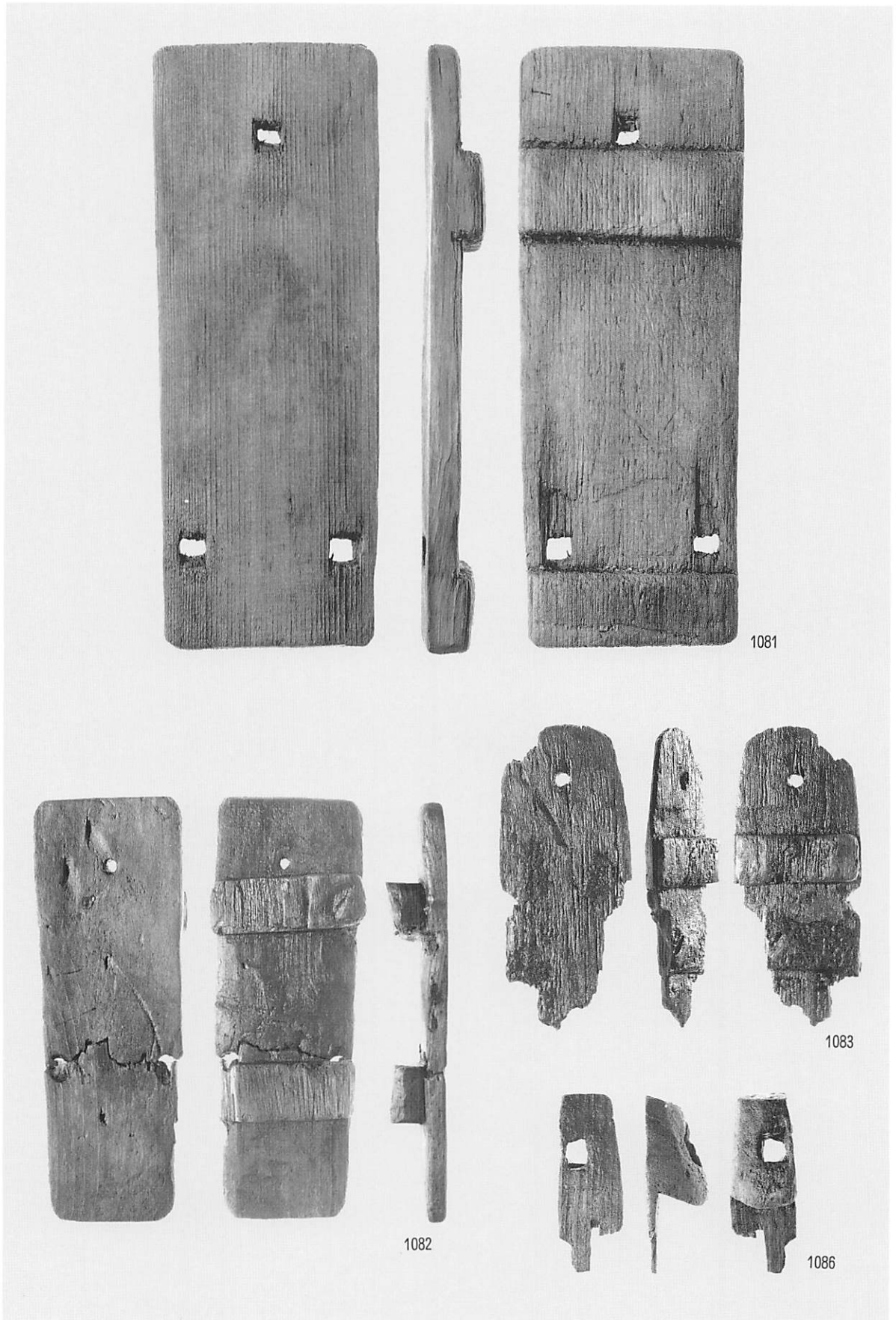

歩行具 (下駄)

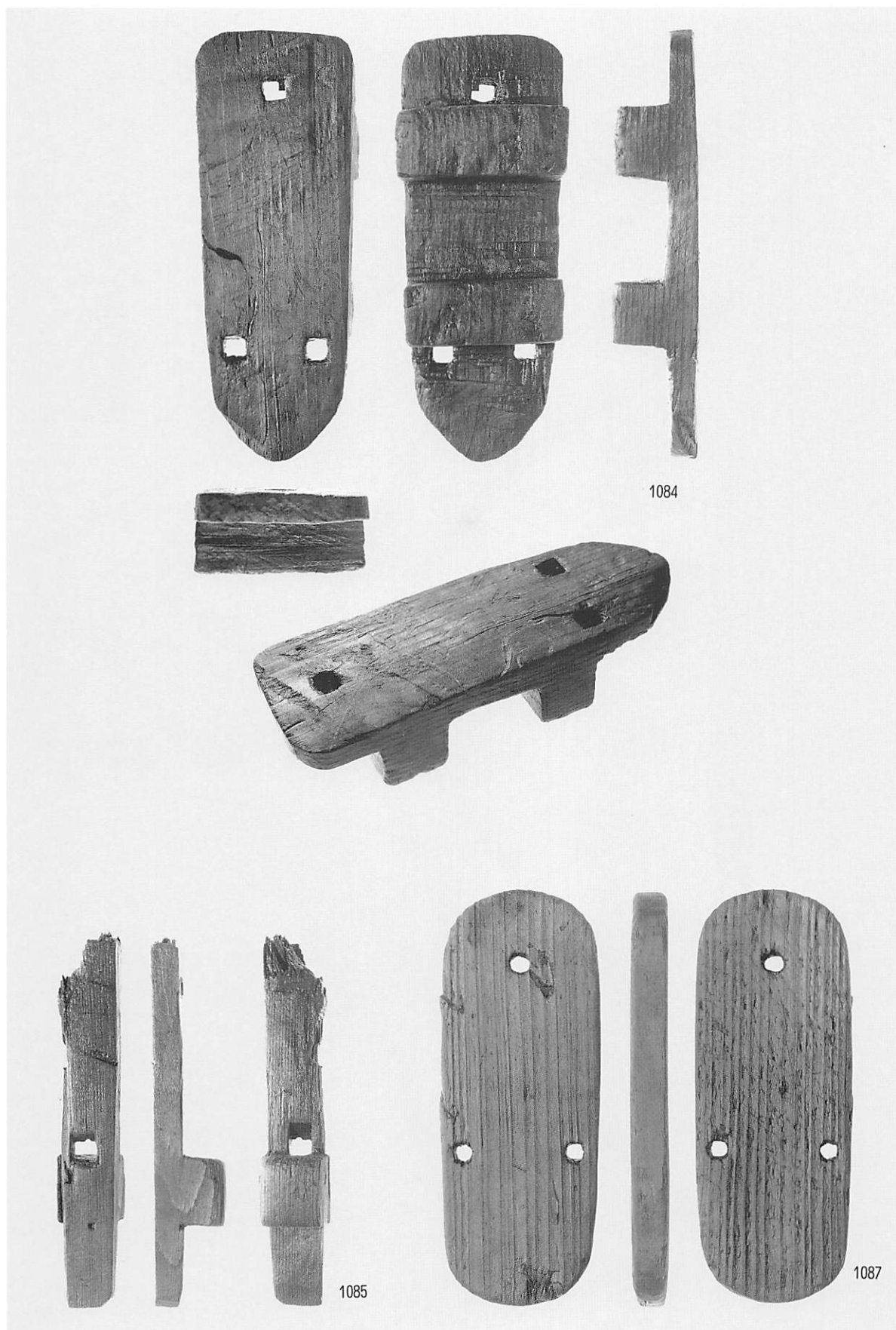

歩行具（下駄）



歩行具（カンジキ本体）

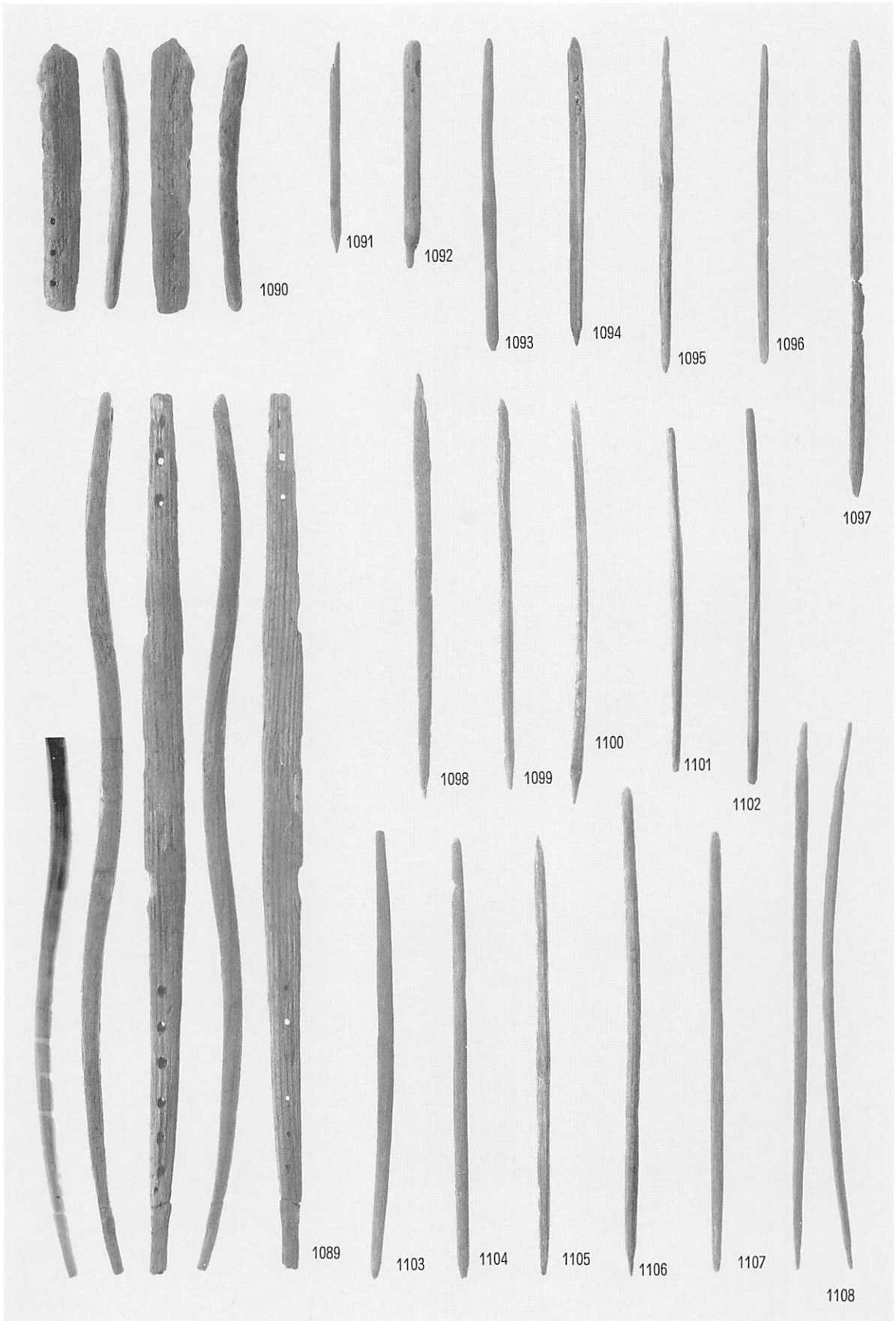

歩行具（カンジキ本体・軸）



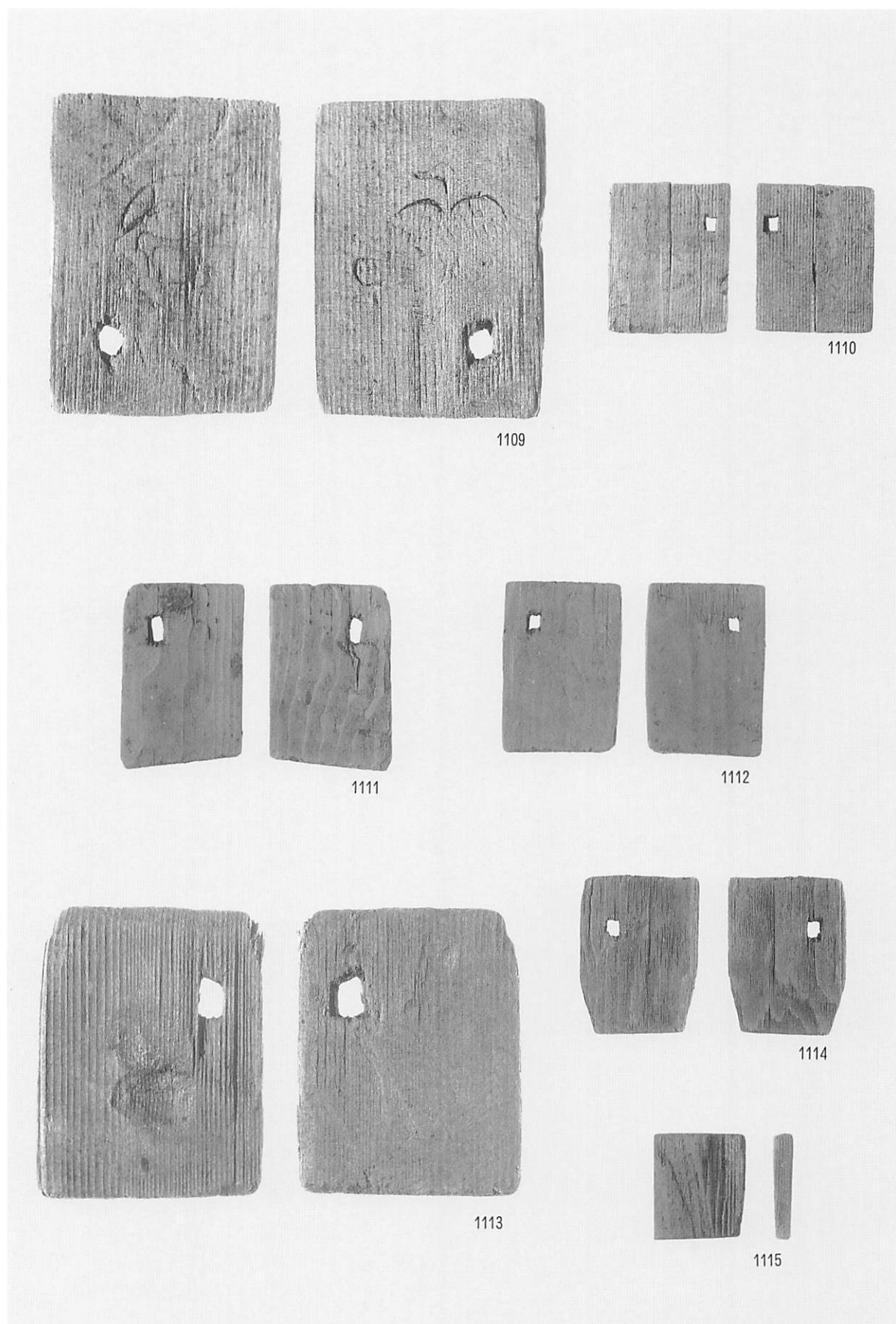

交易・伝達具（木札）

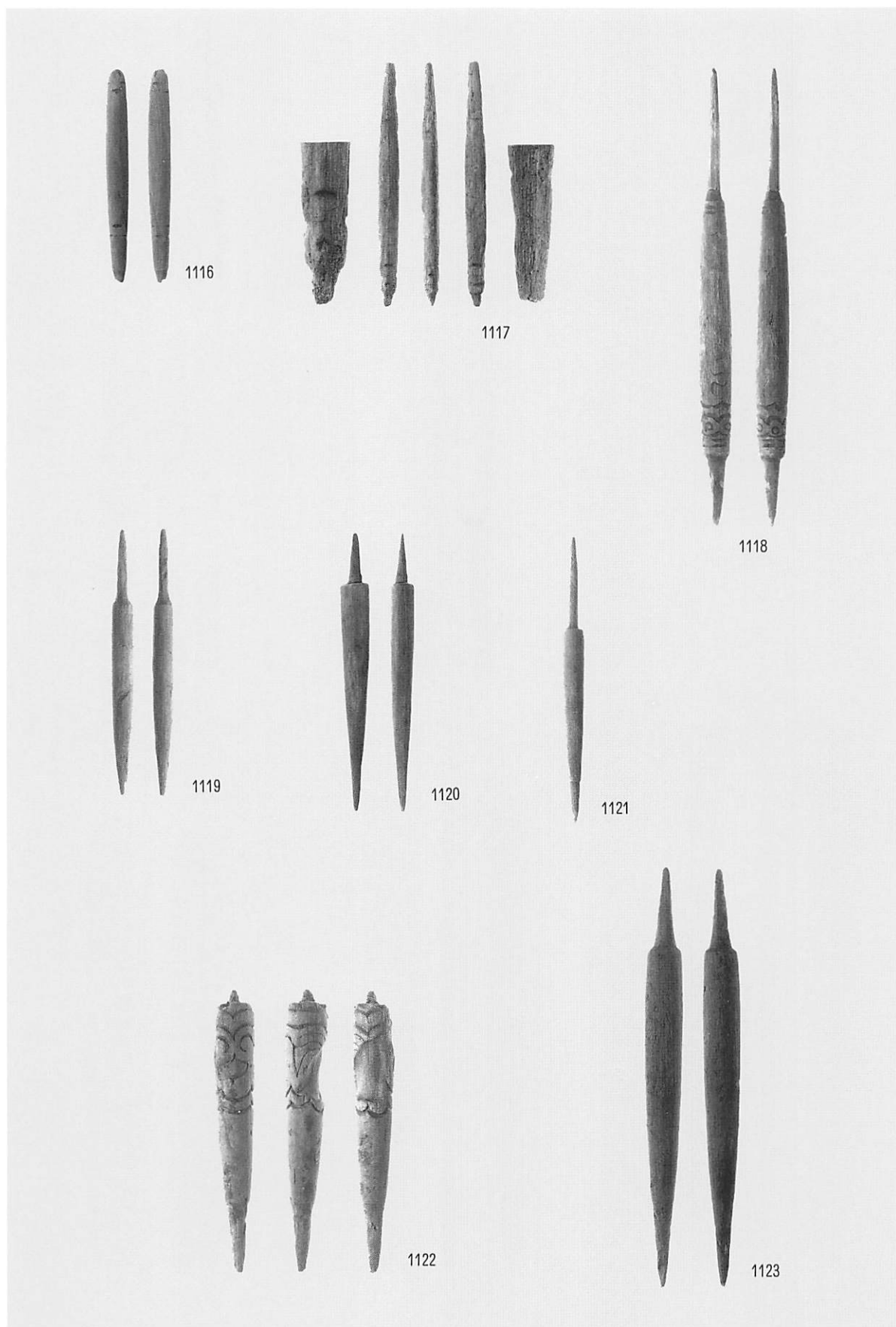

祭祀・儀礼具（花矢）

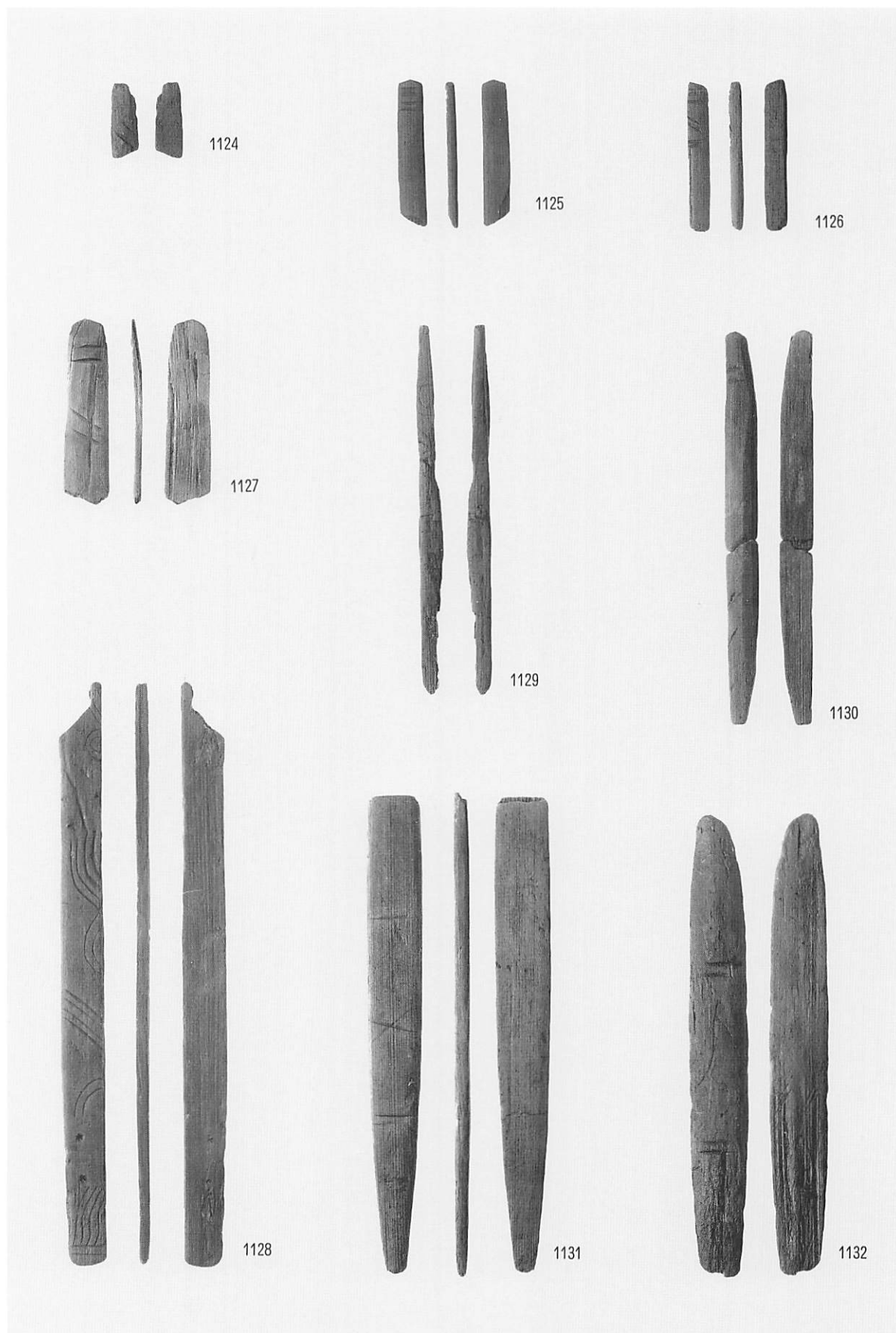

祭祀・儀礼具（捧酒箸〔筯〕）

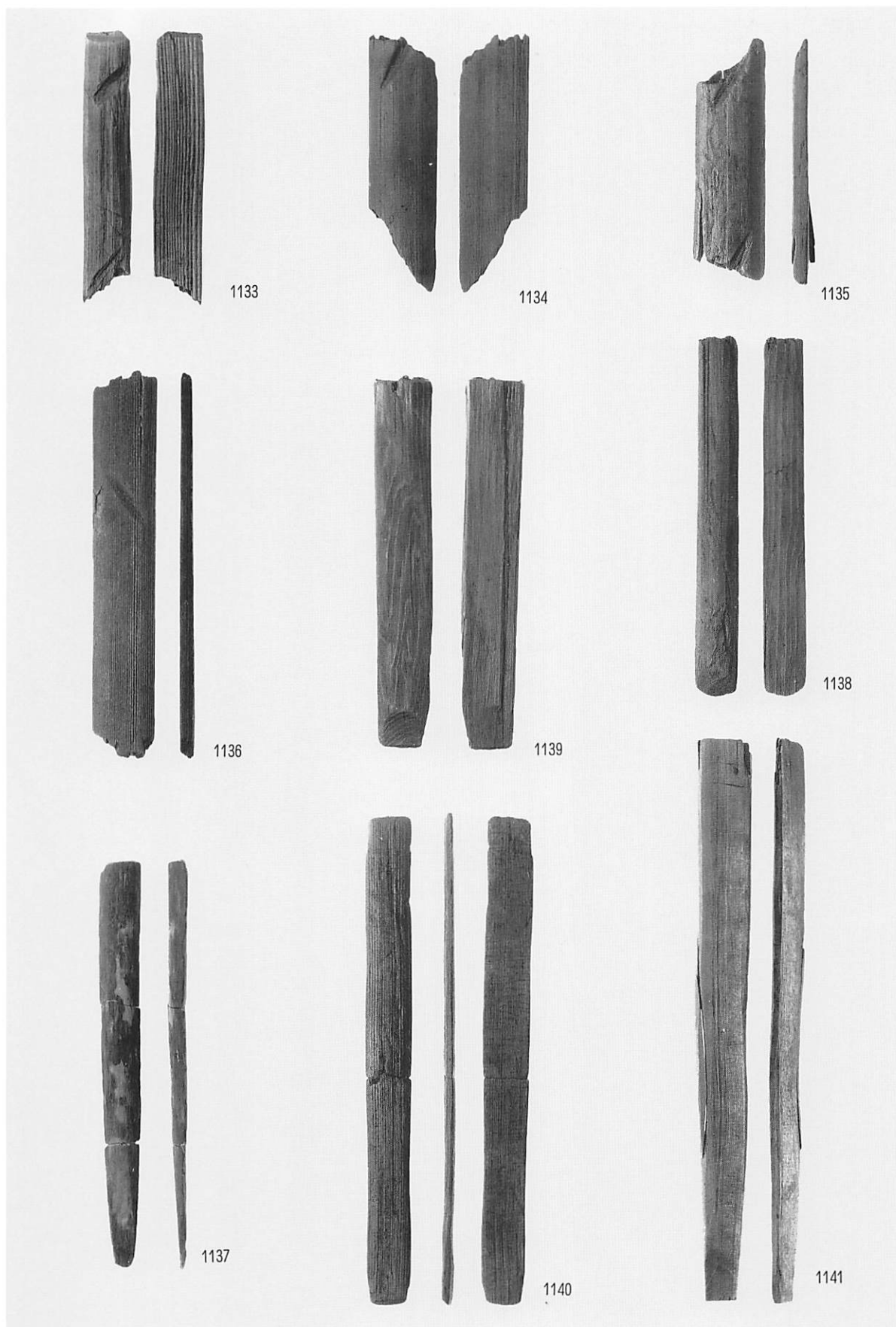

祭祀・儀礼具 (捧酒箸〔筥〕)

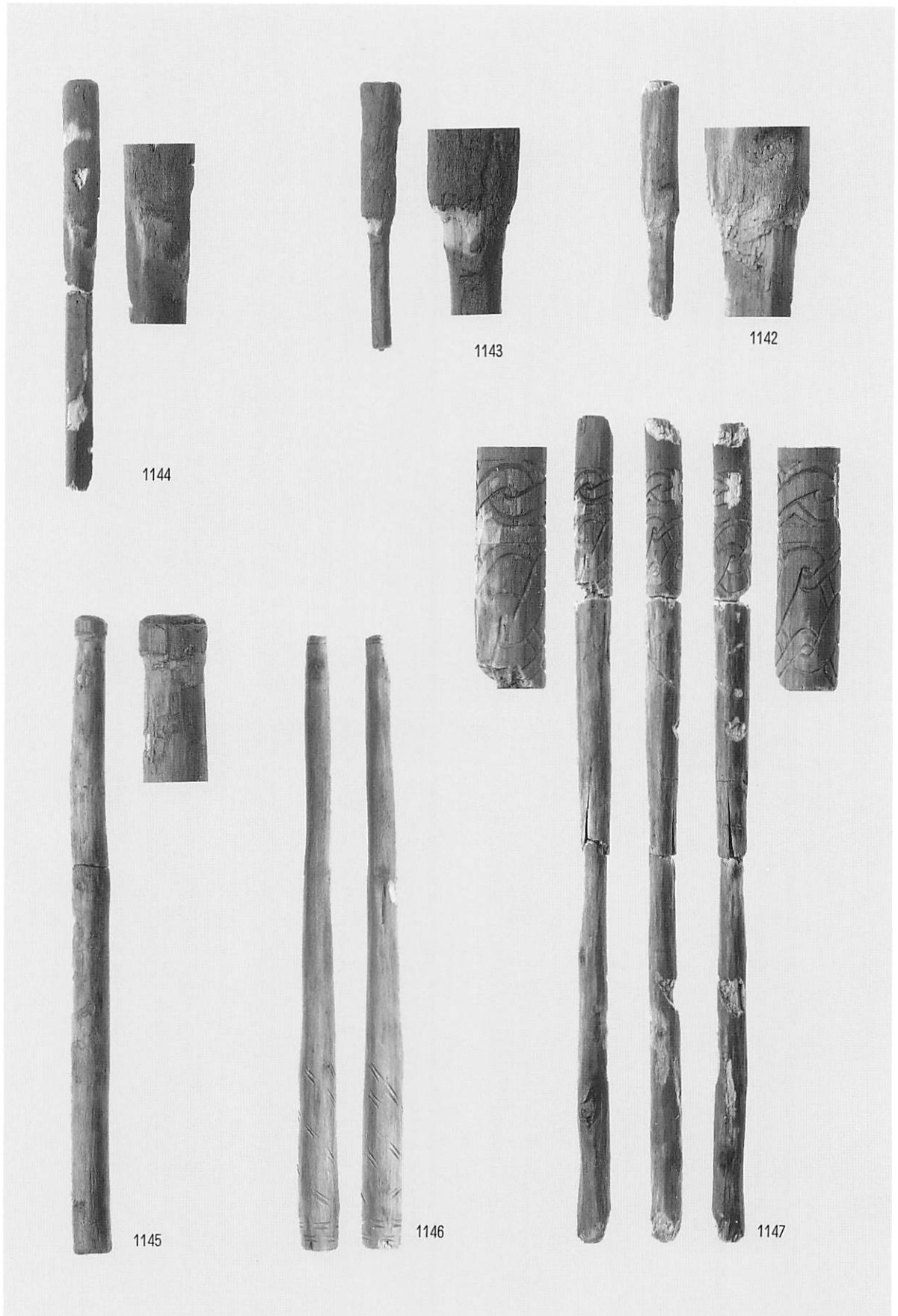

祭祀・儀礼具（木幣・木幣状製品）

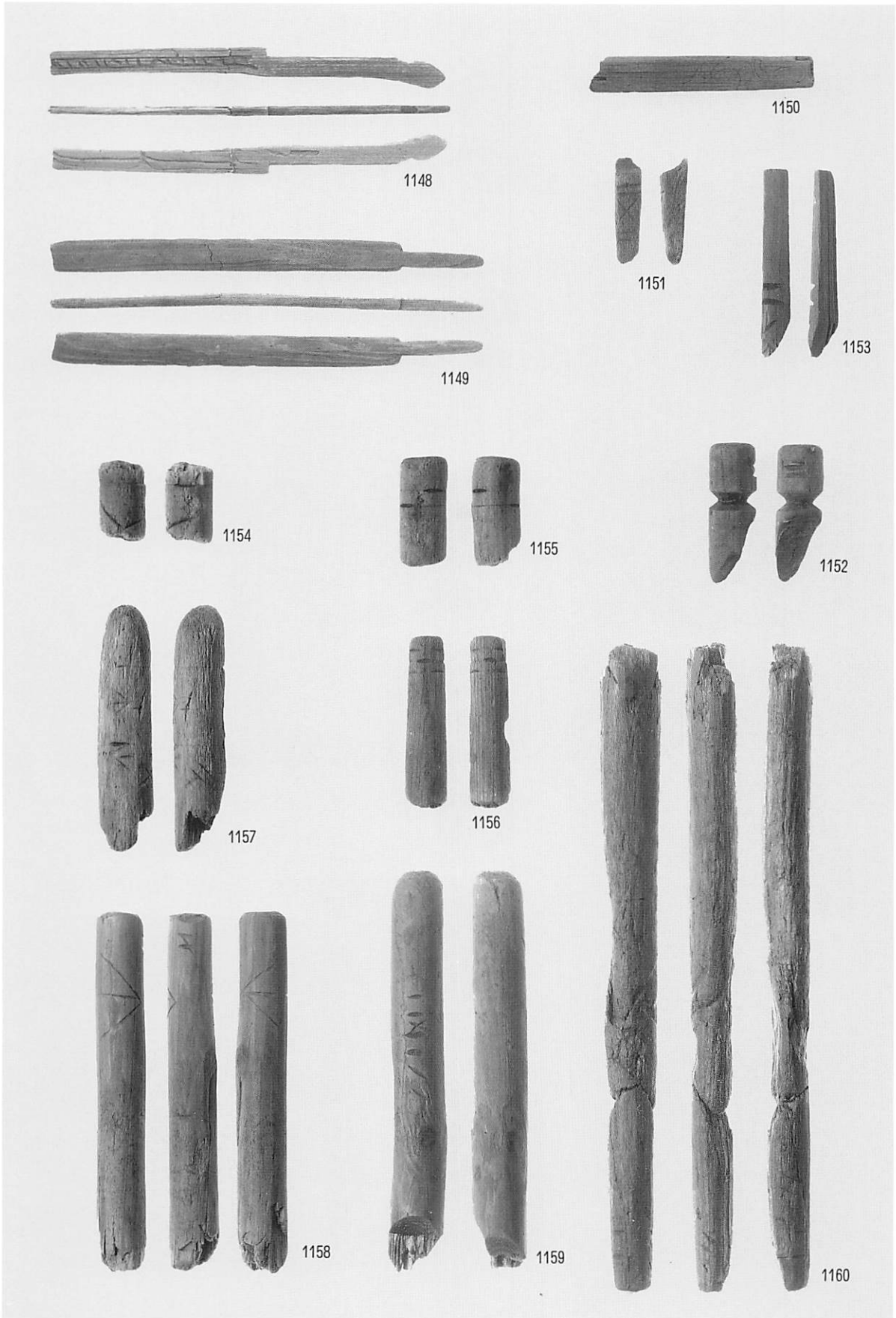

祭祀・儀礼具（刀ミニチュア・木幣状製品他）

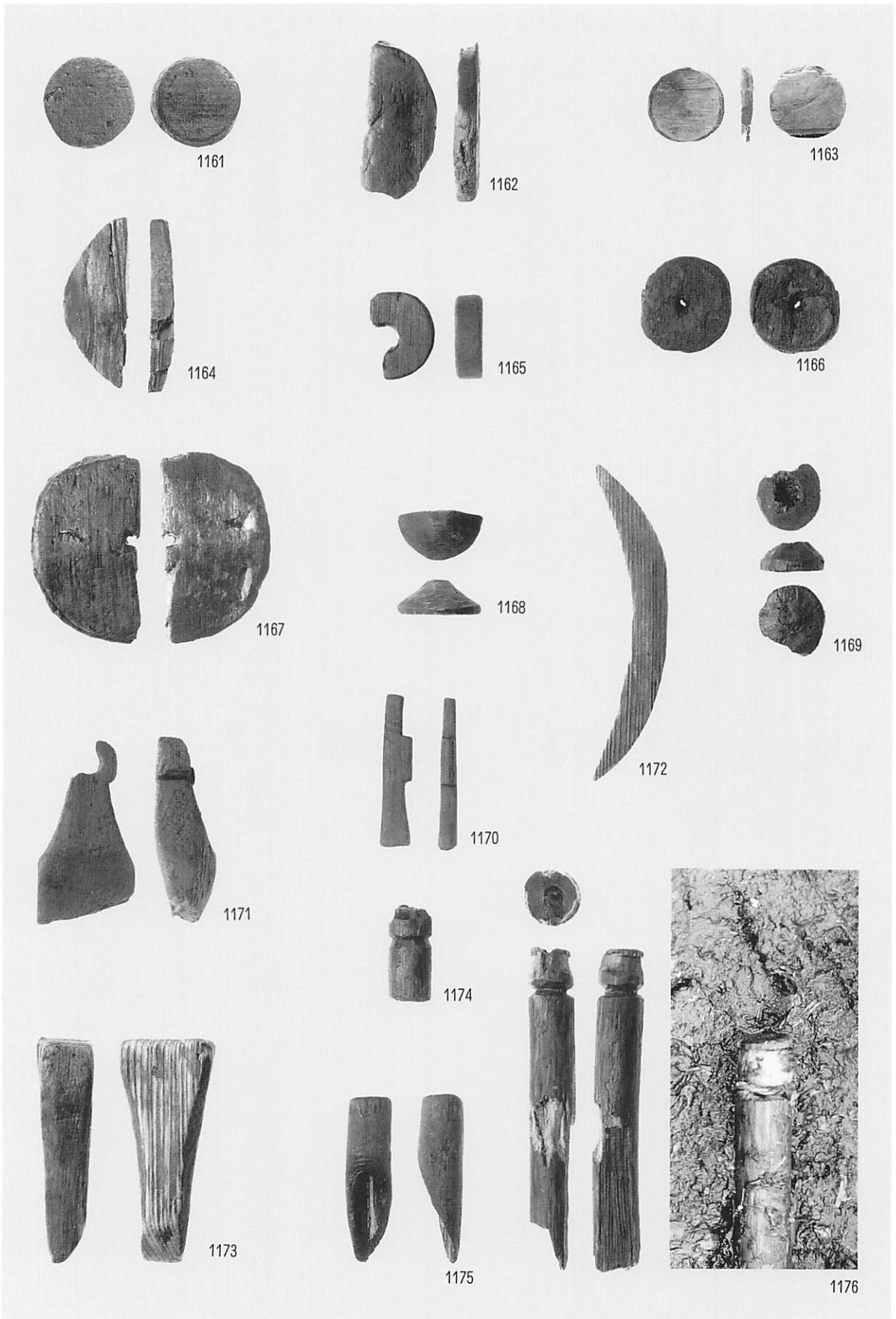

加工材（円盤・有孔円盤・円錐状製品他）

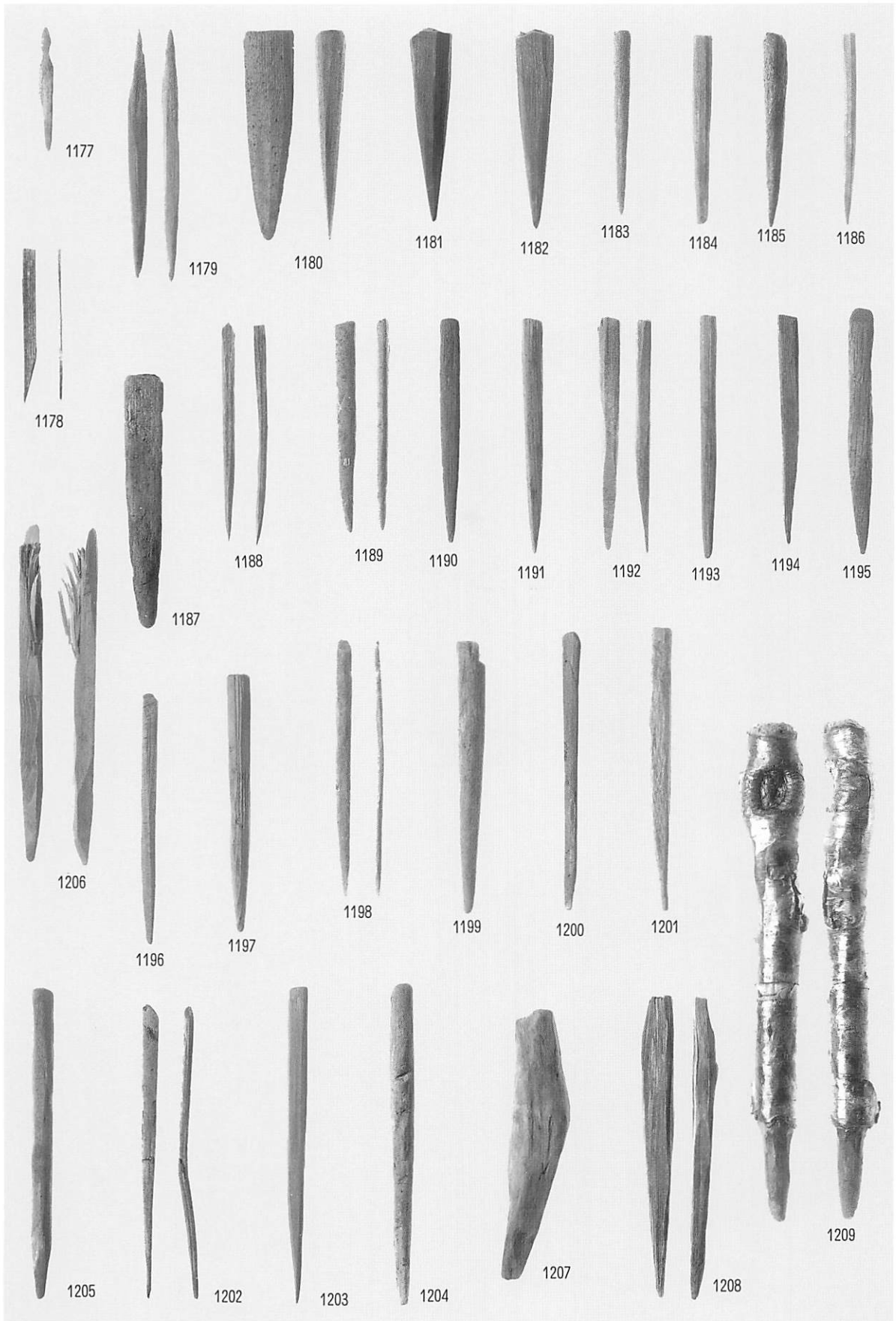

ピン状製品



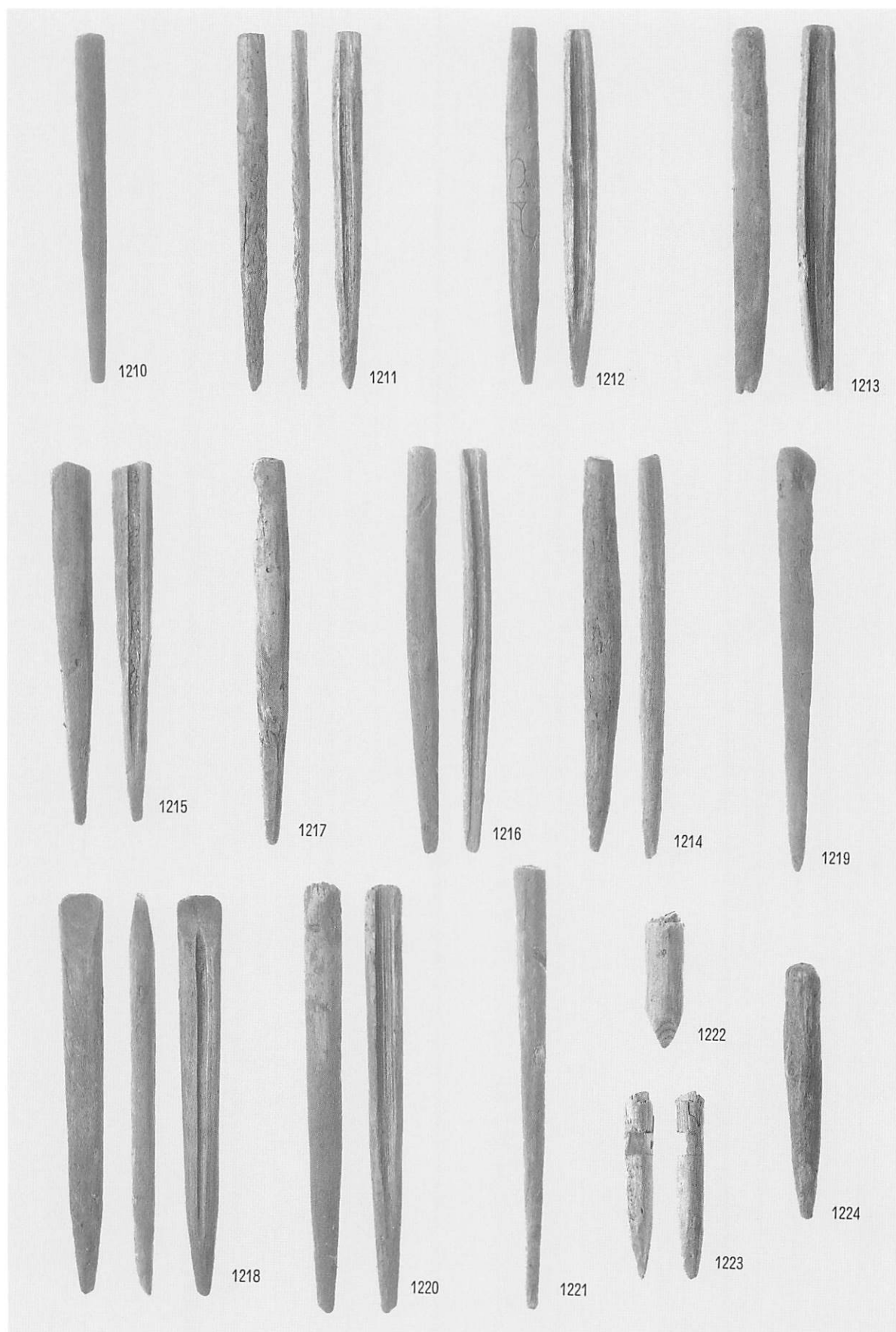

軸状製品

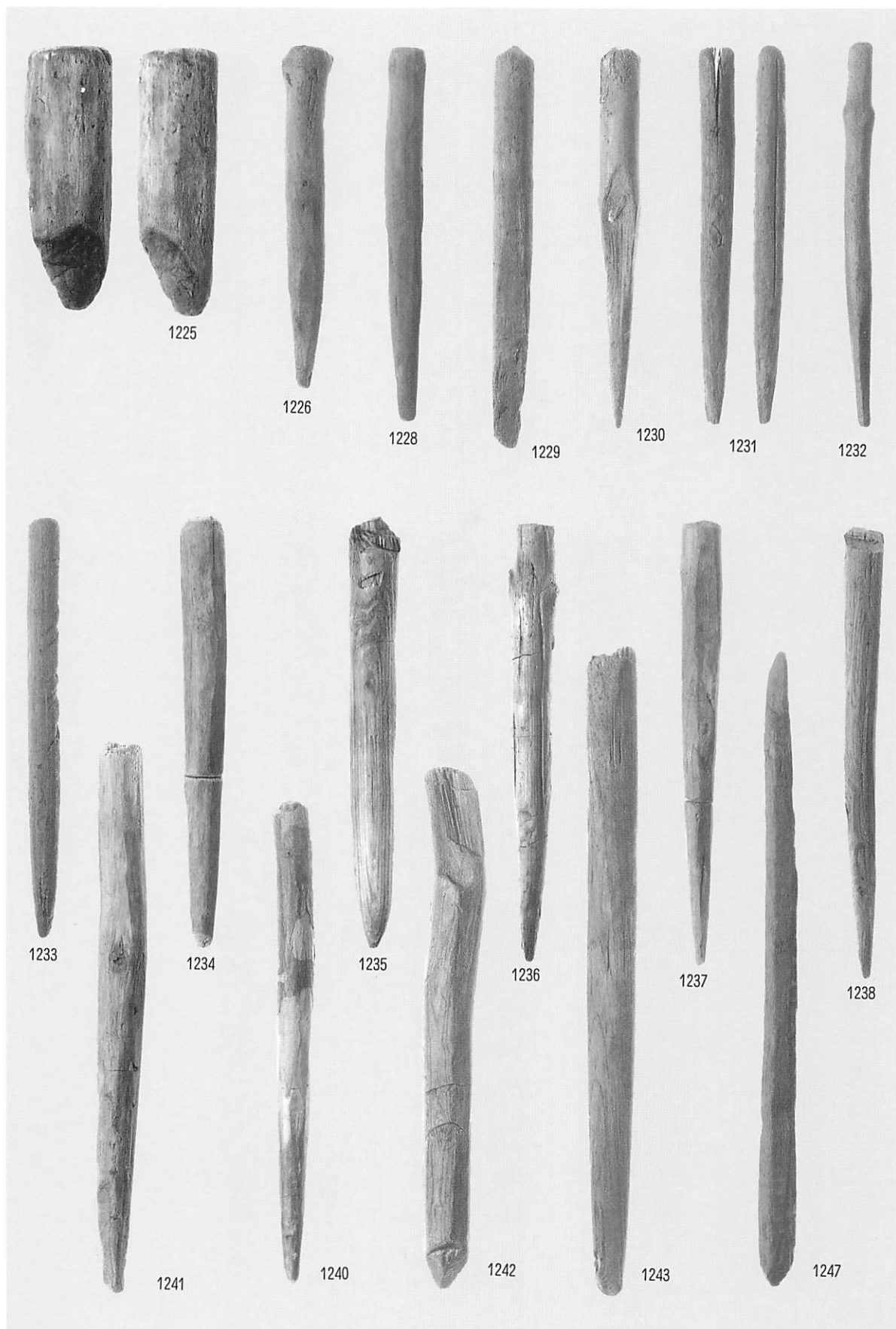

軸状製品

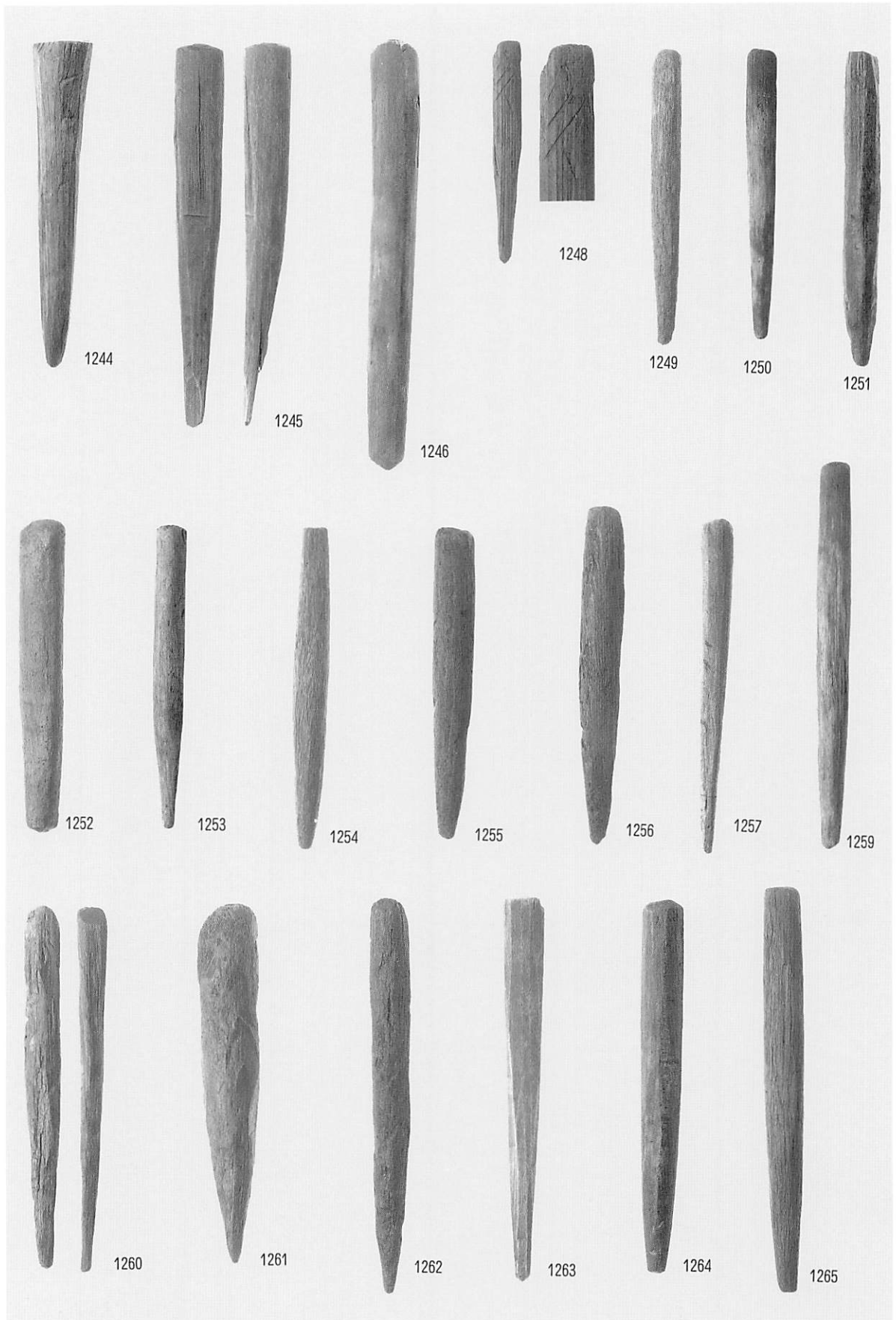

軸状製品

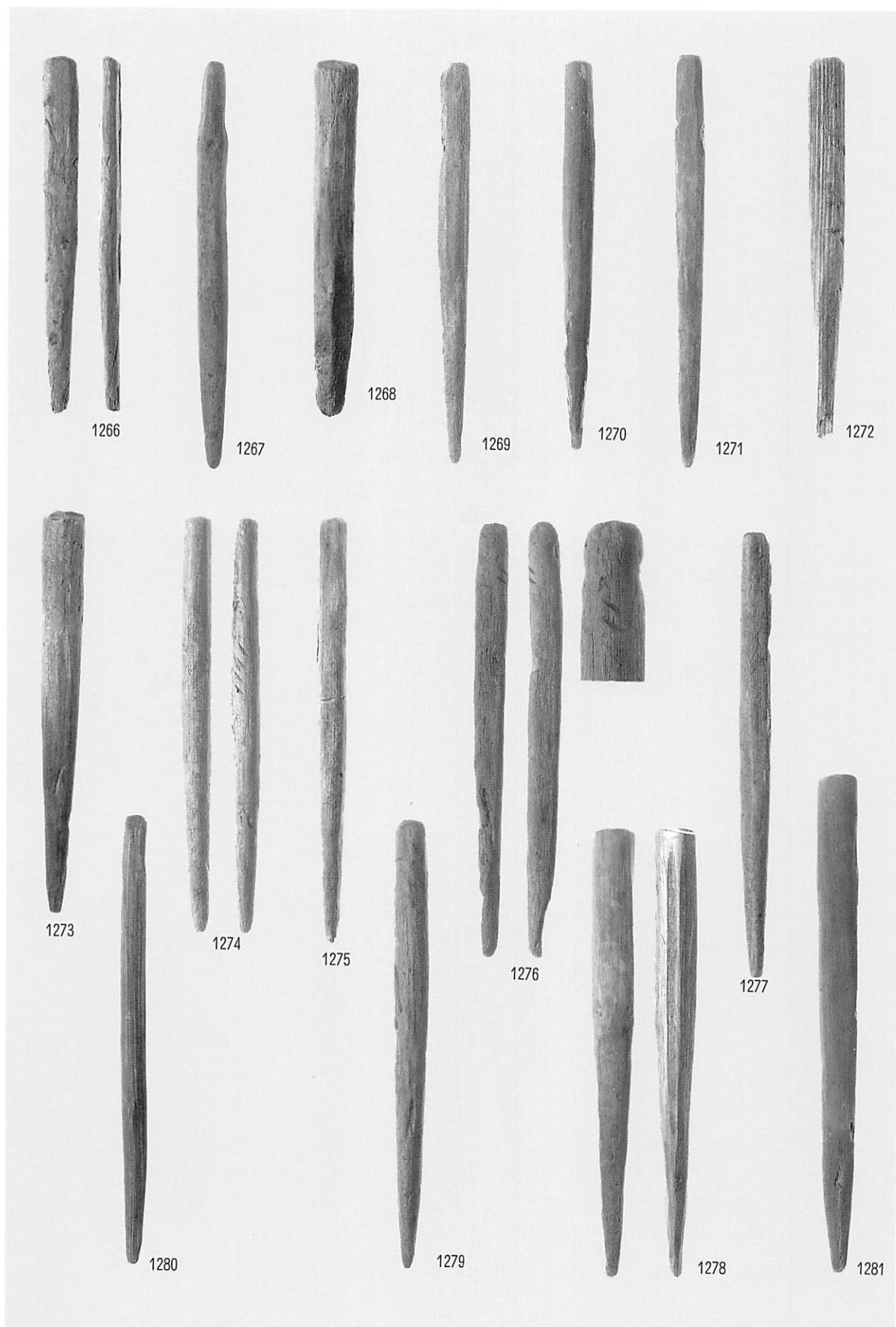

軸状製品

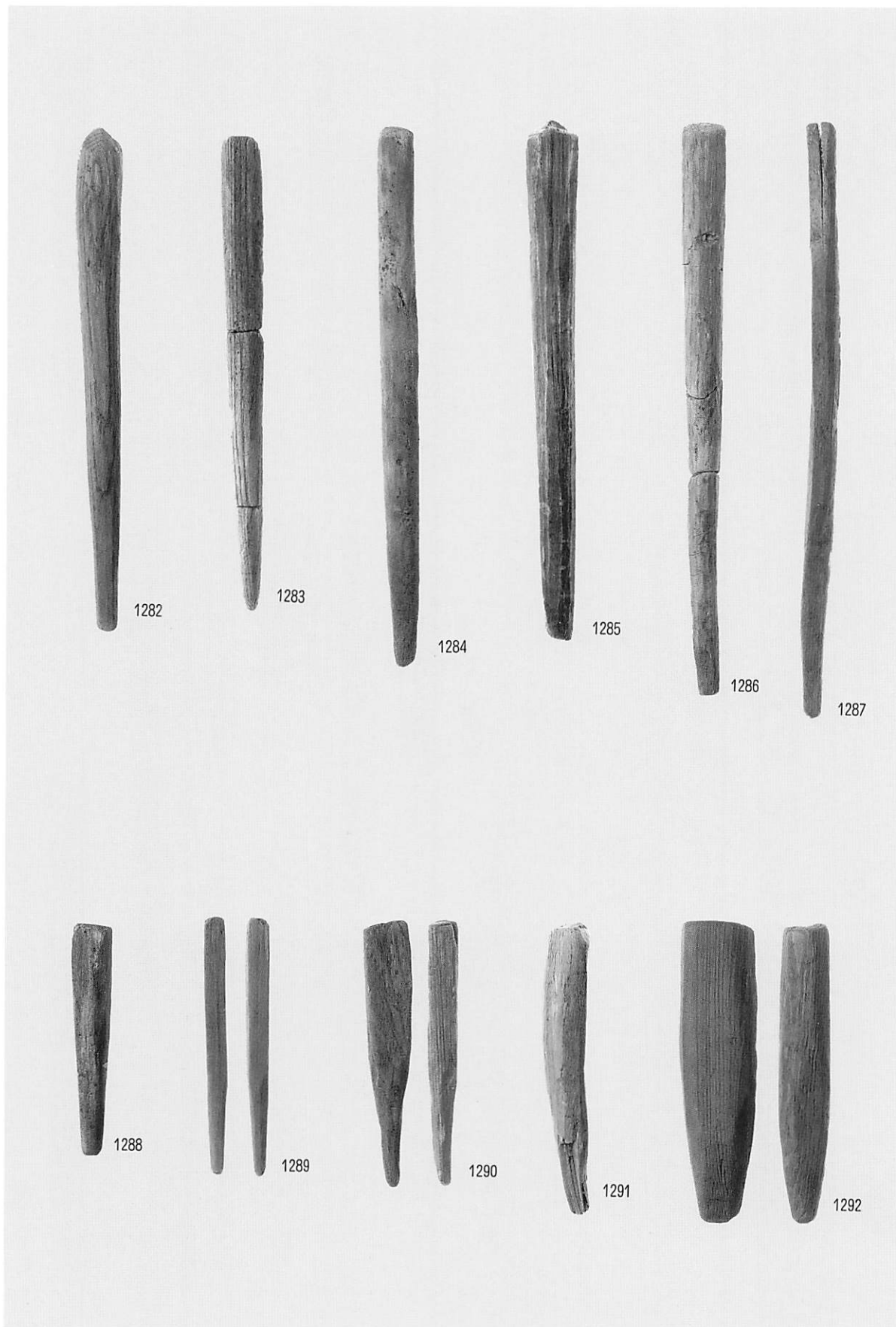

軸状製品

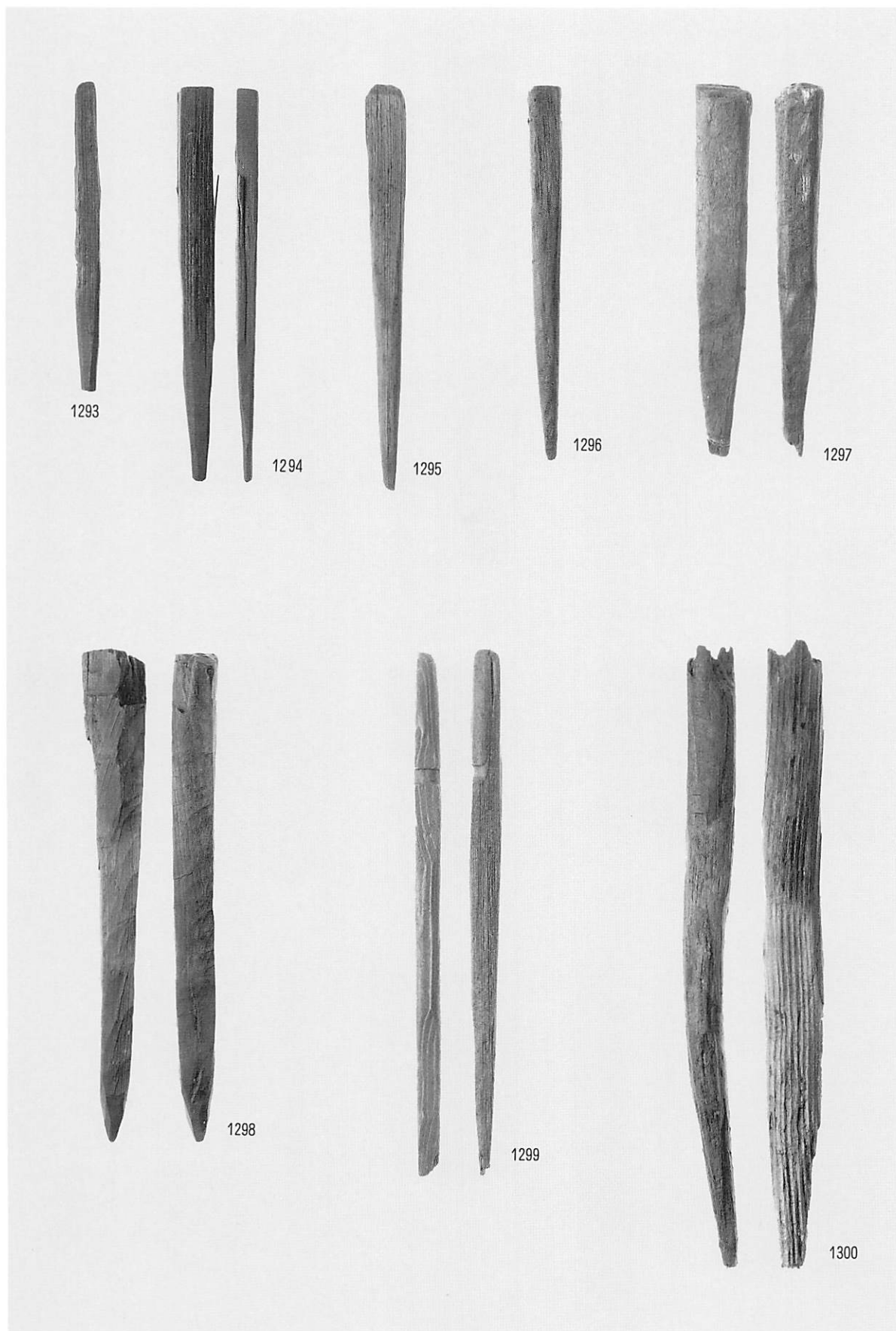

軸状製品

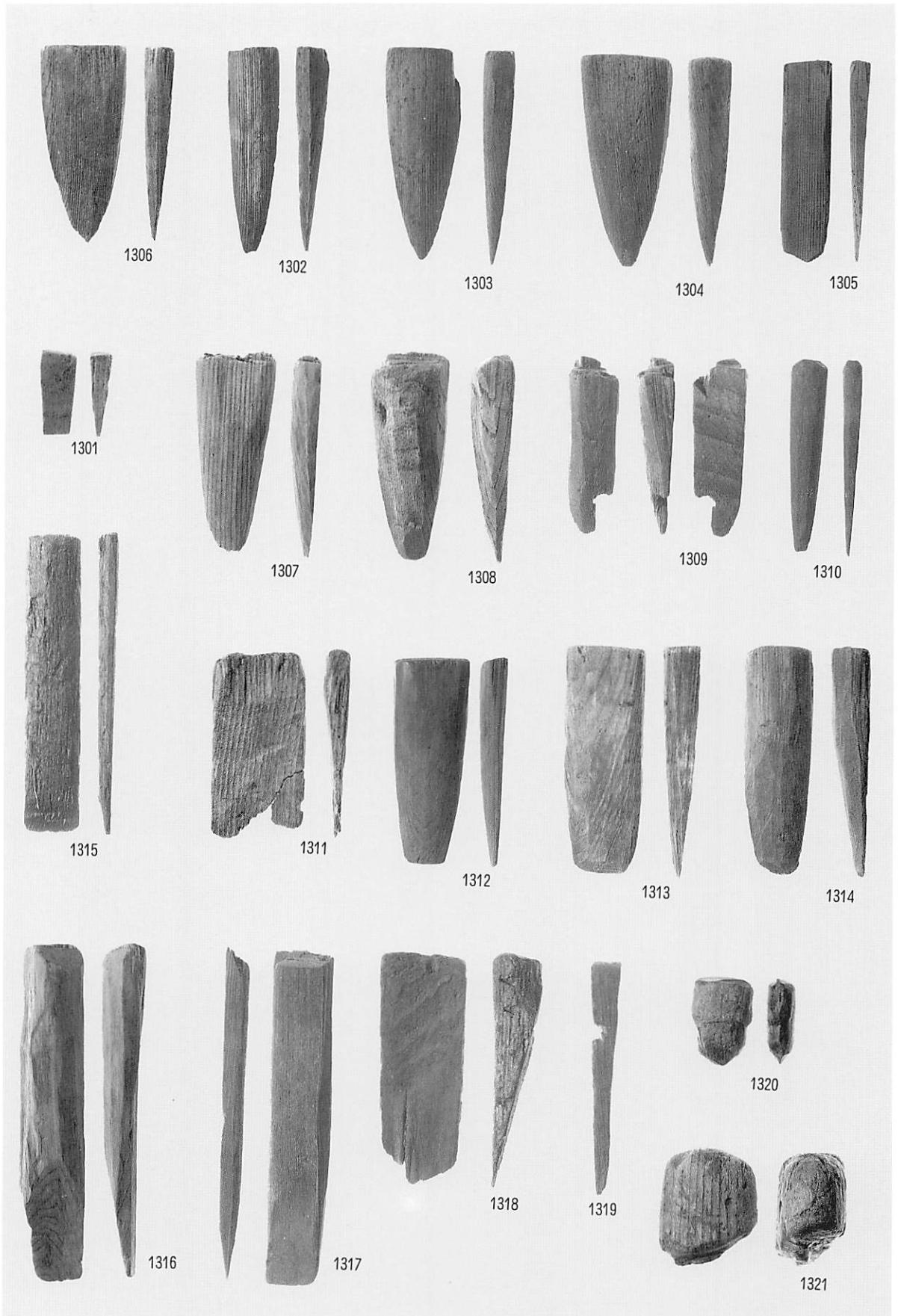

楔状製品

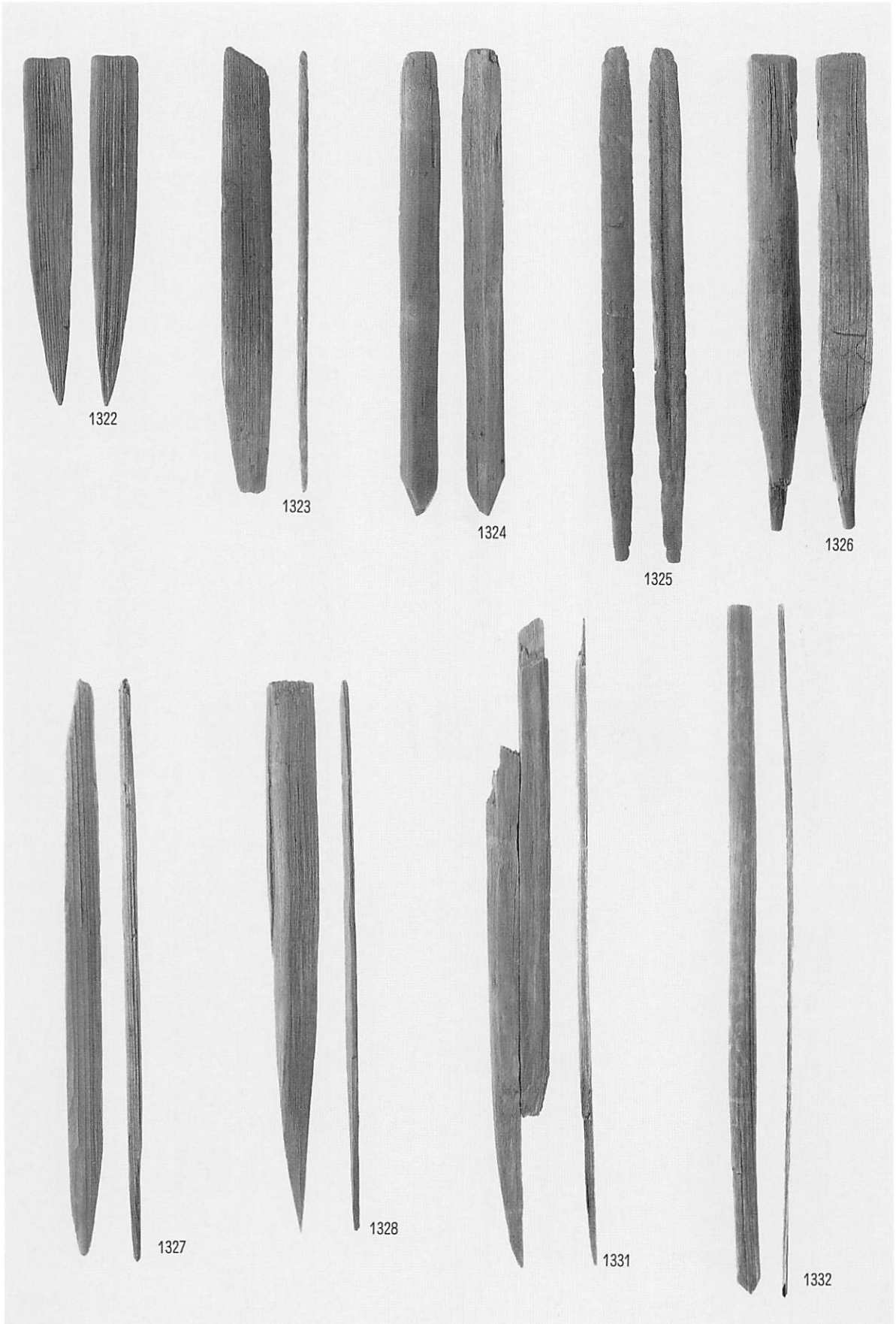

捧酒箸（筥）状製品



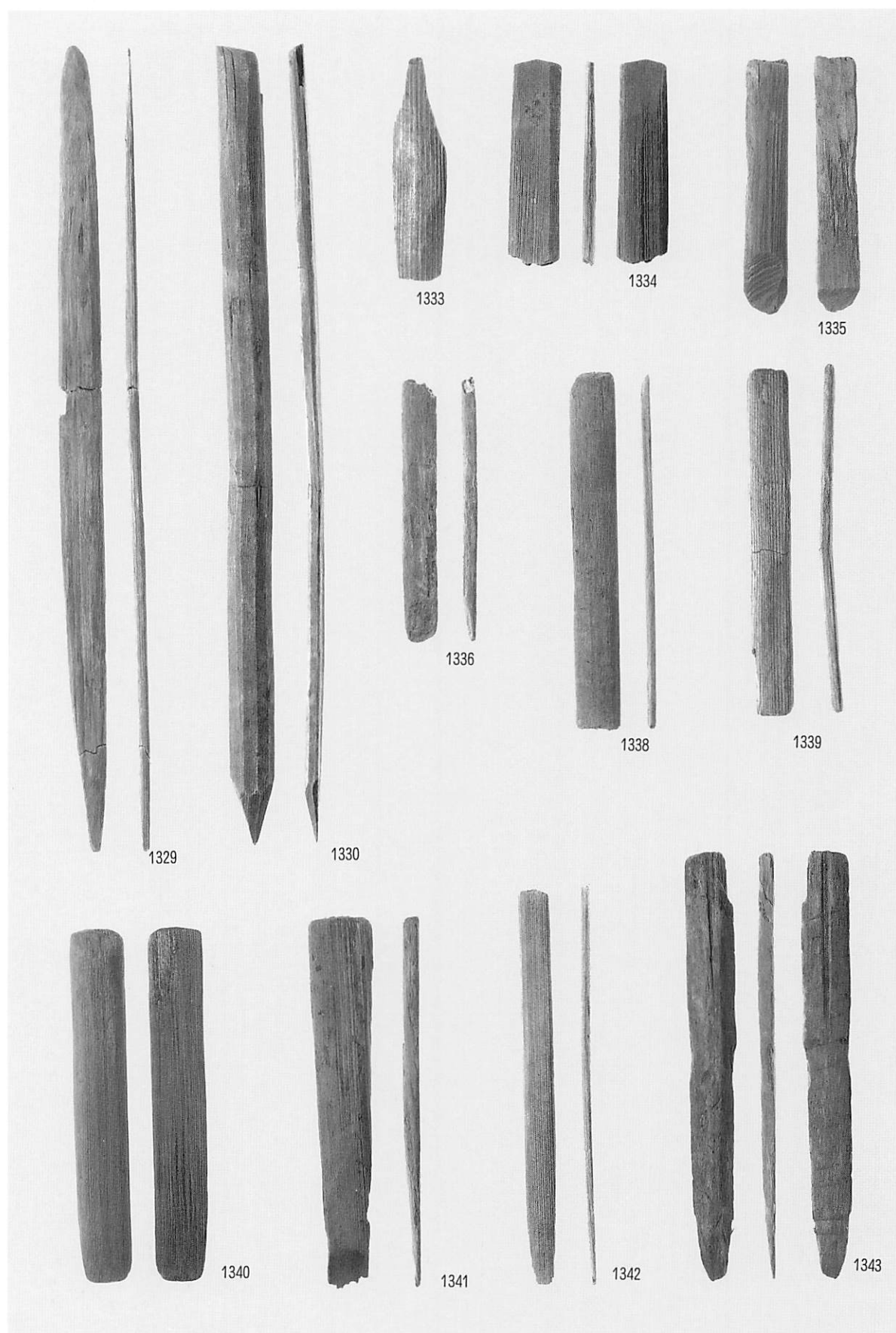

捧酒箸（筥）状製品

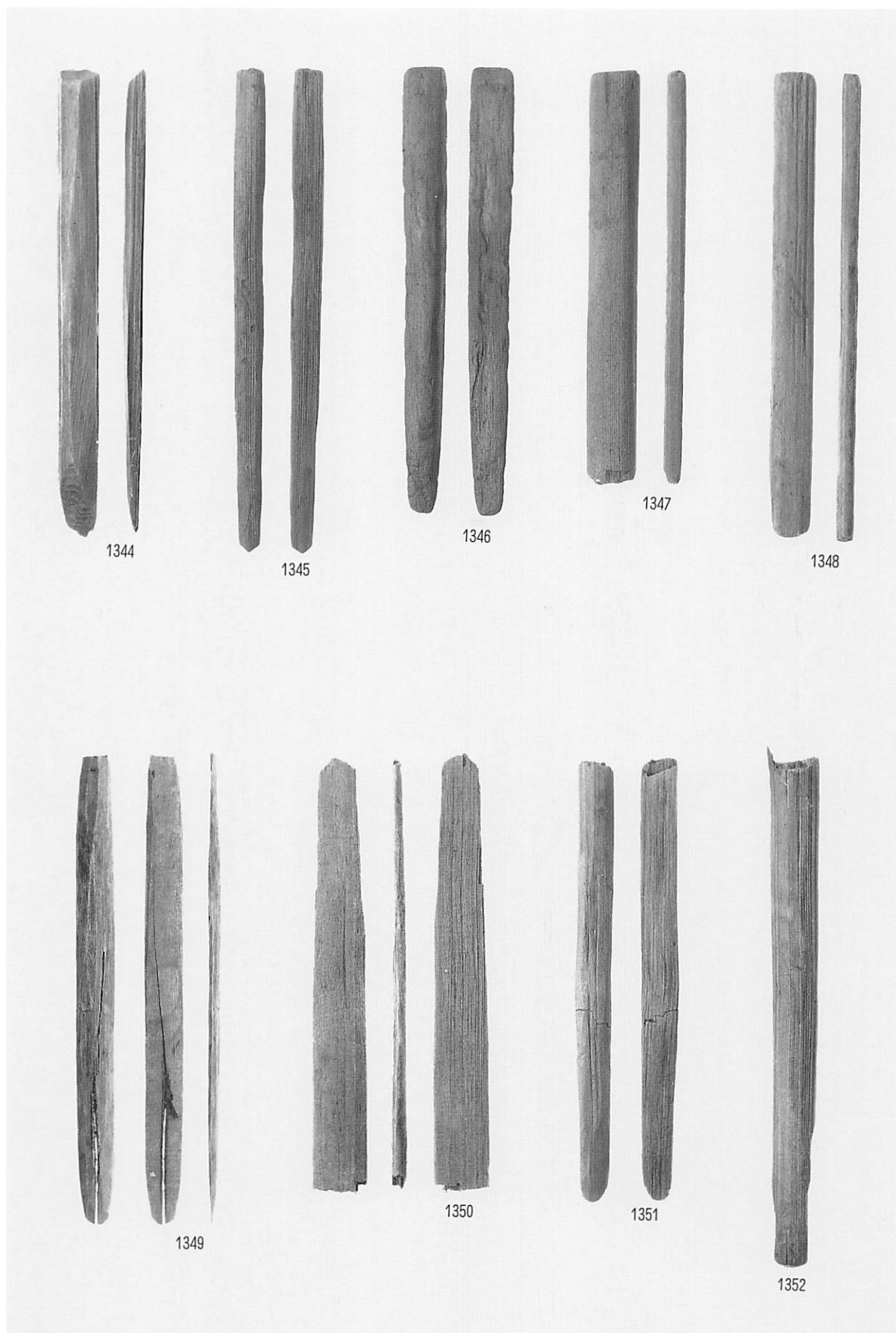

捧酒箸（筥）状製品

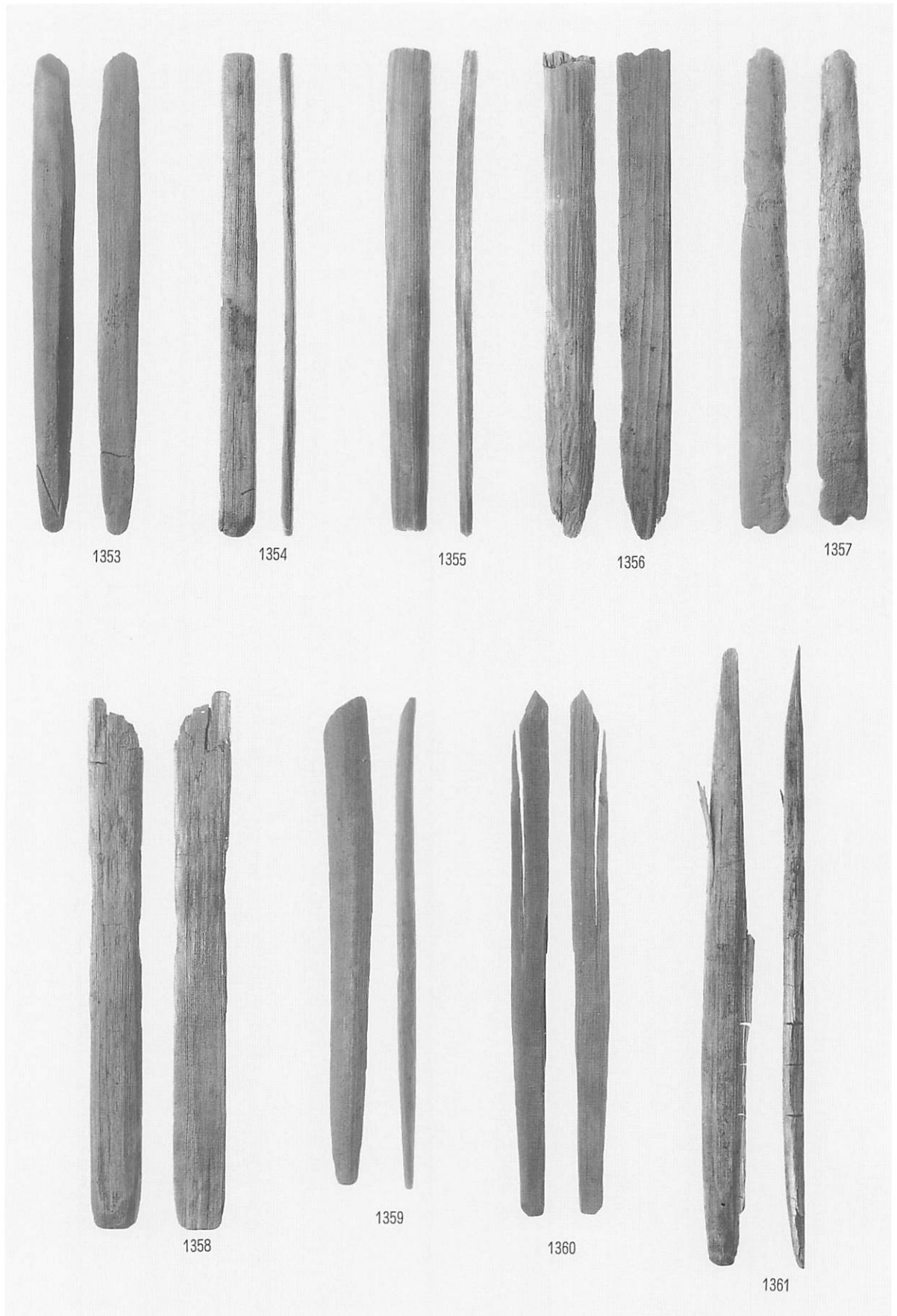

捧酒箸（筥）状製品

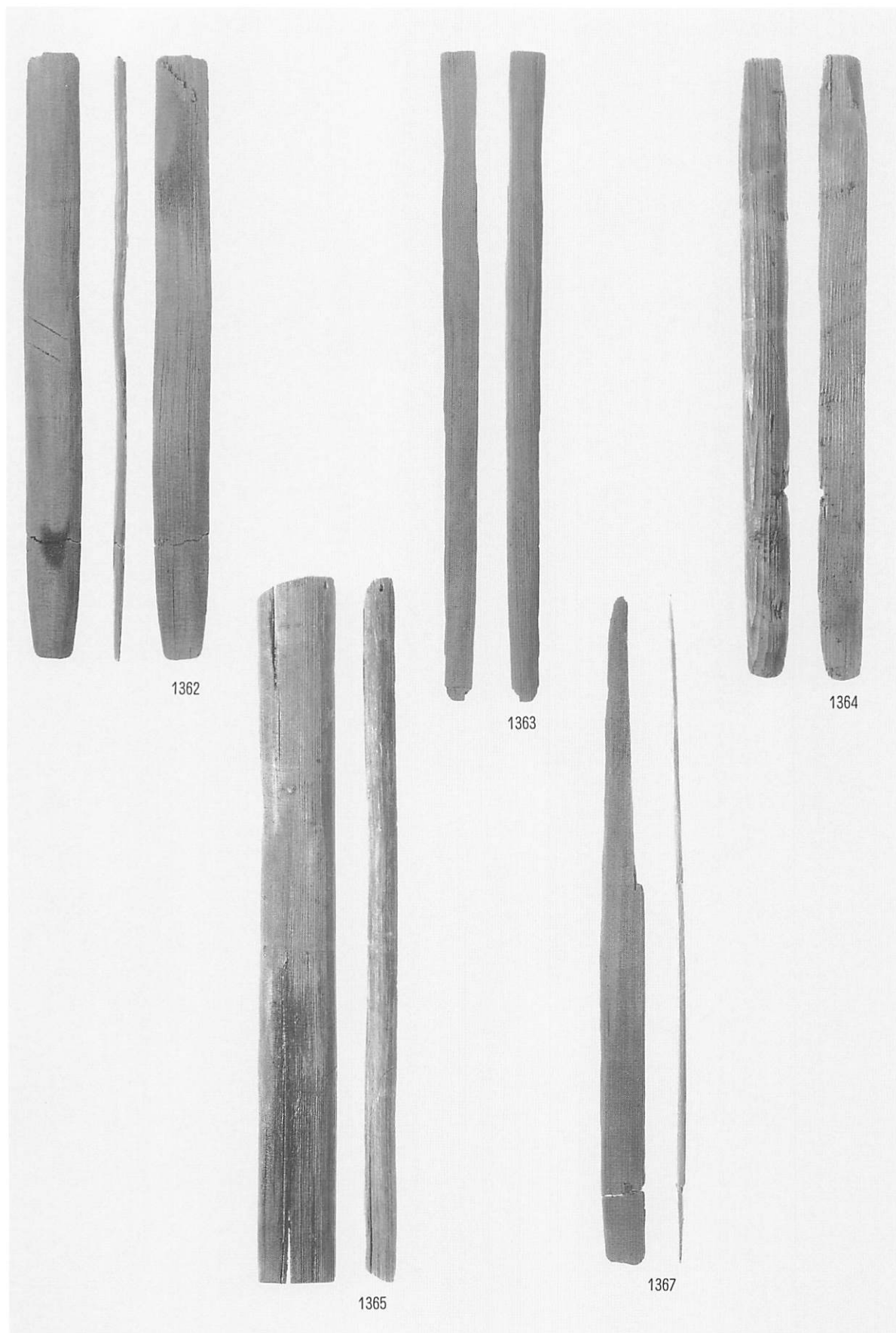

捧酒箸（筥）状製品

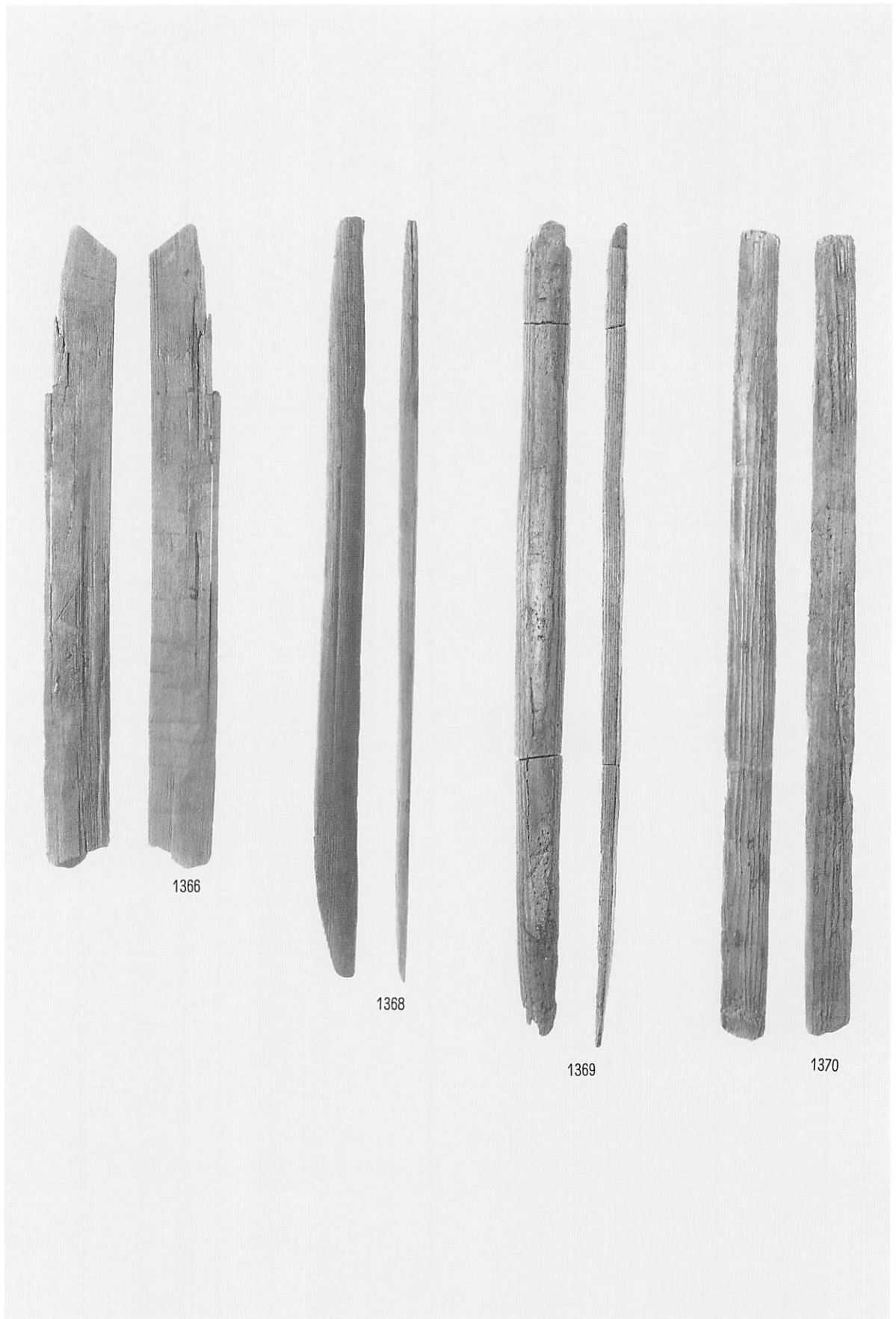

捧酒箸（筥）状製品

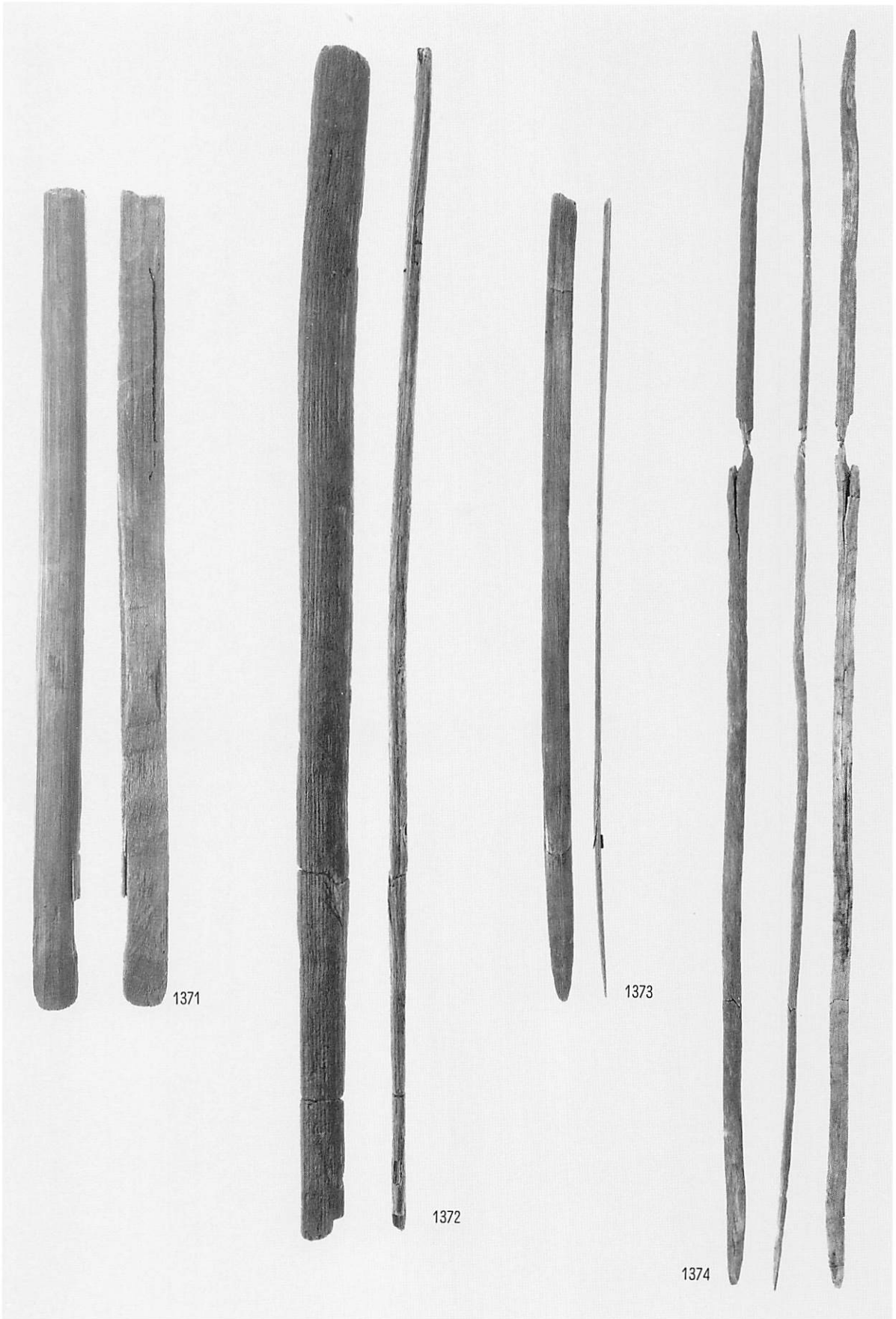

捧酒箸（筥）状製品

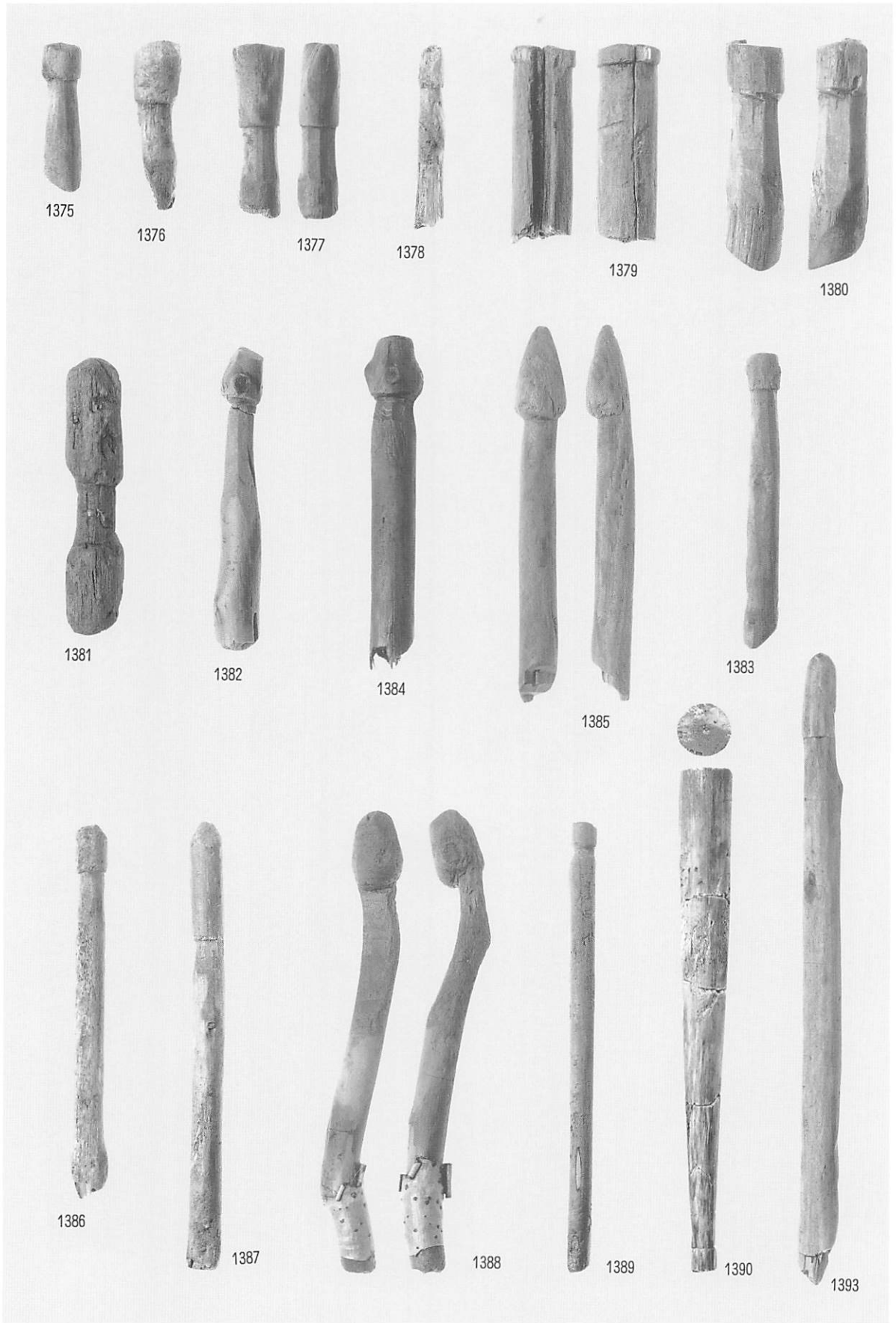

挟入部付丸木材

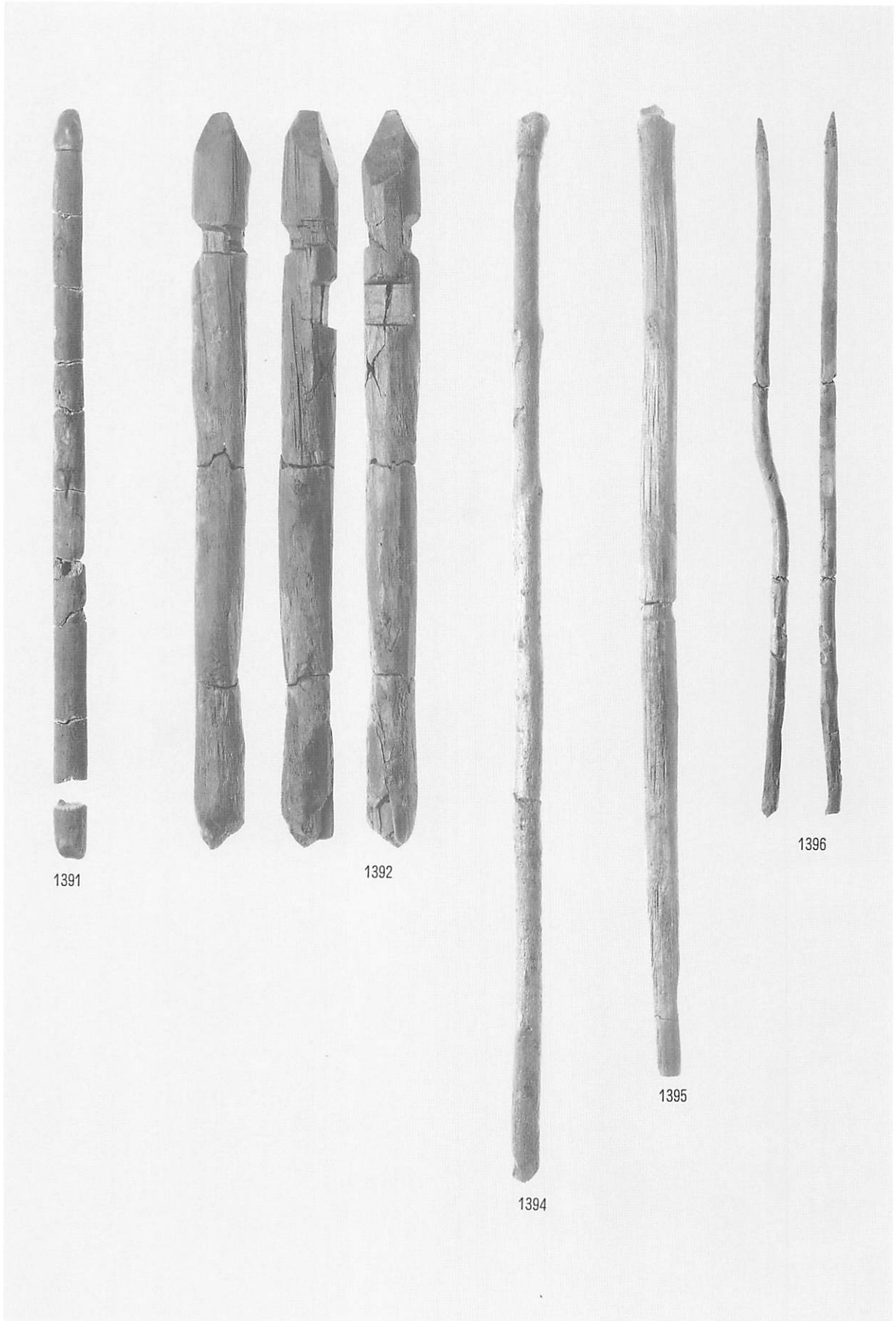

挿入部付丸木材



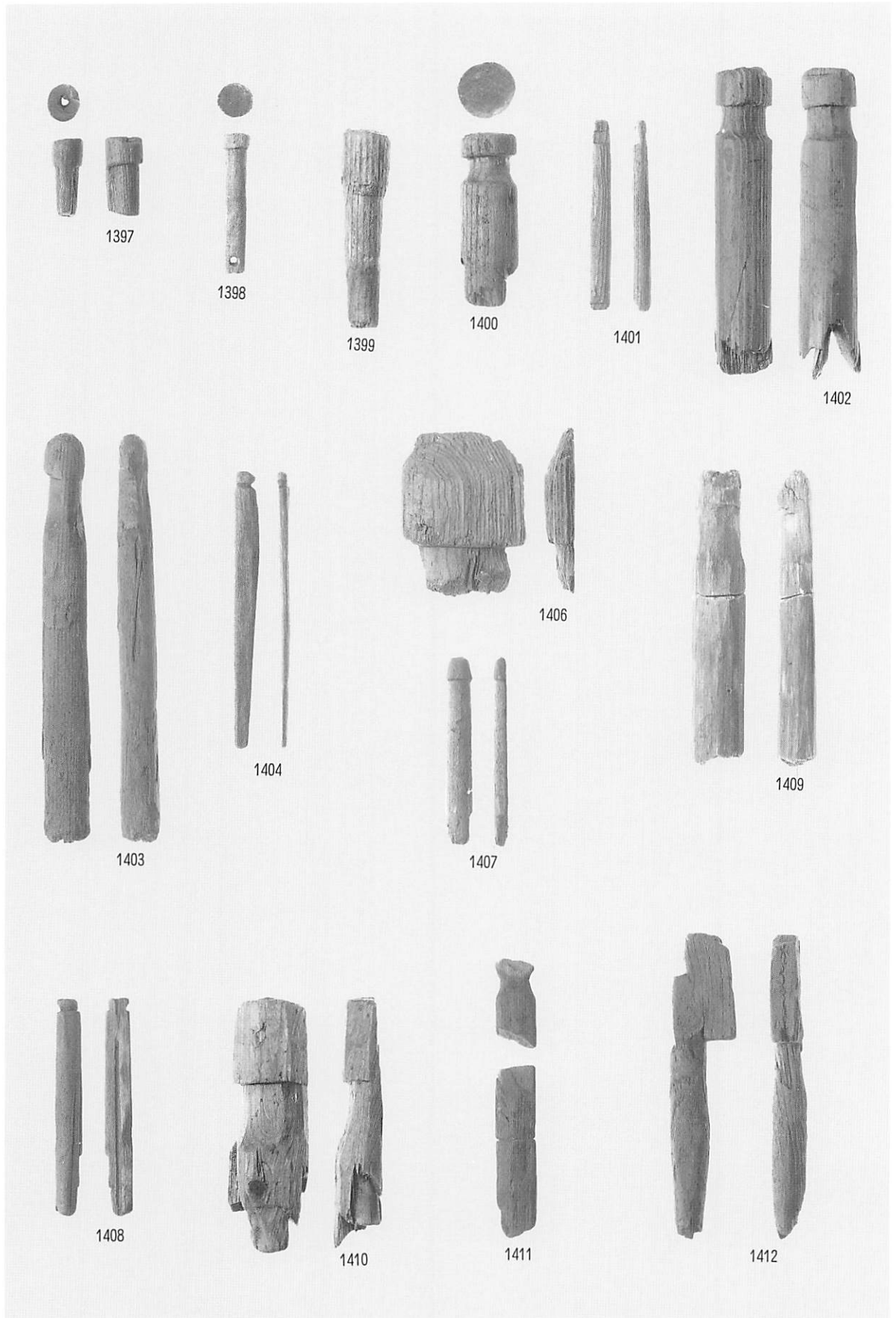

挟入部付丸材

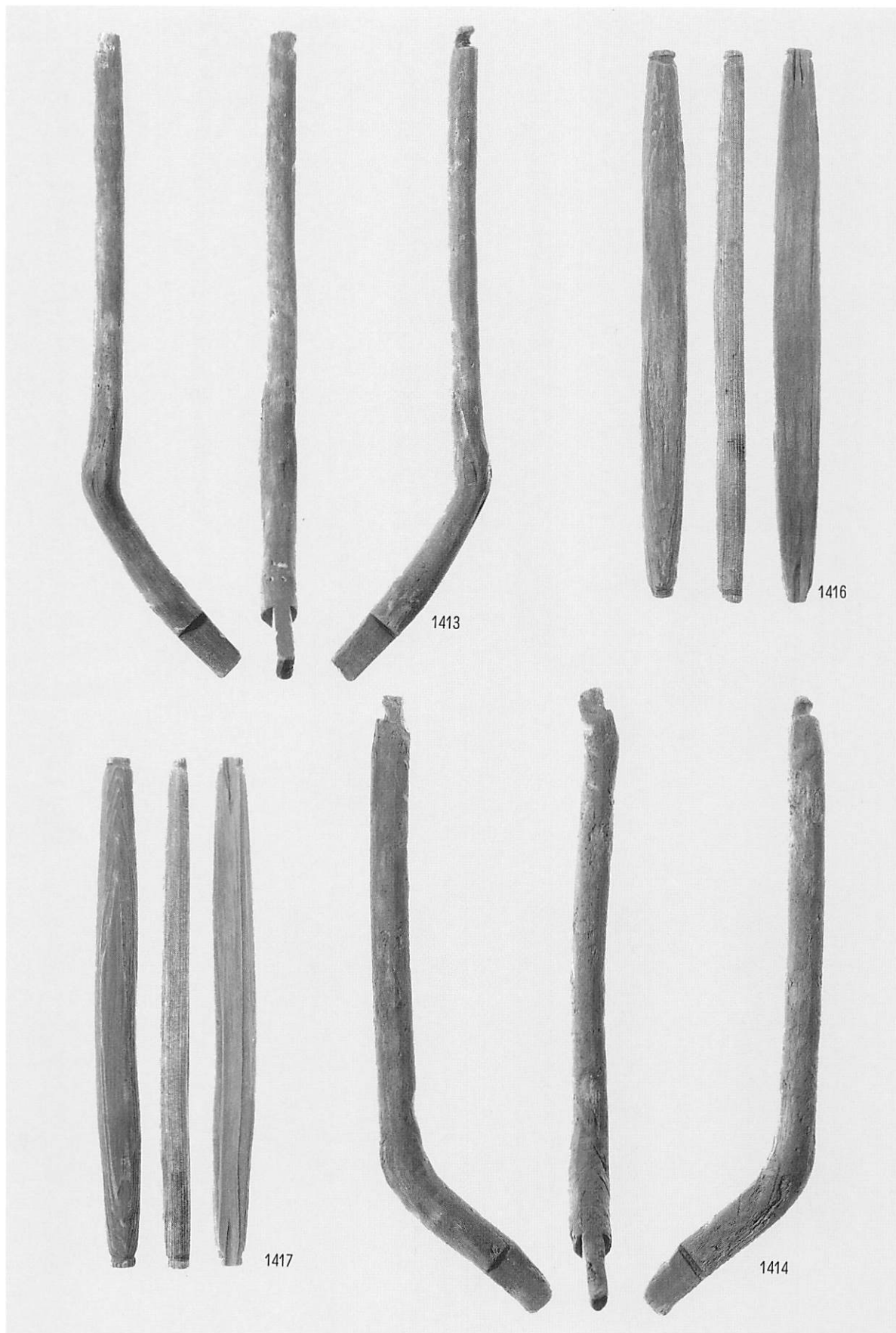

両端部抉入部付丸木材

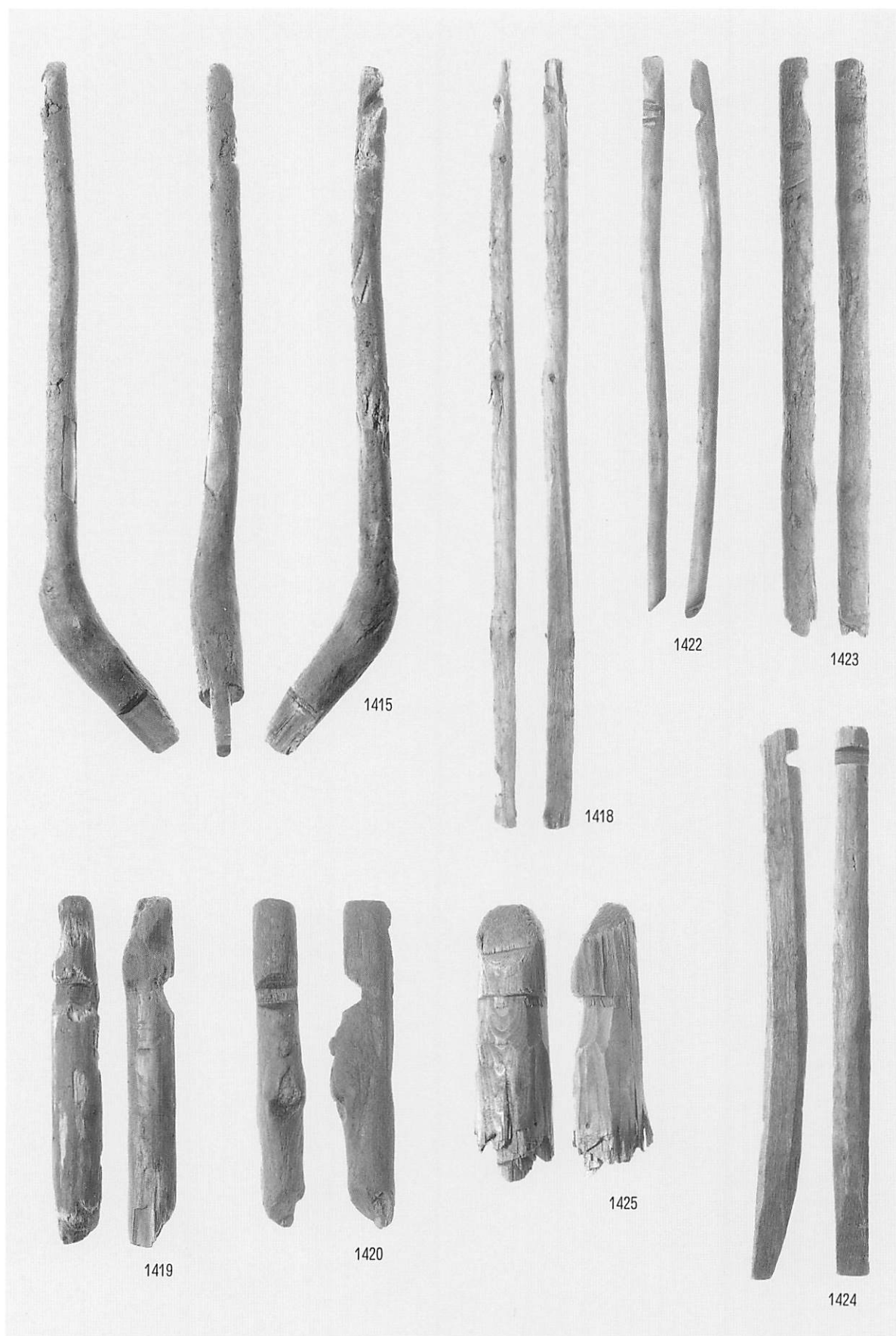

両端部袂入部付丸木材・丸材

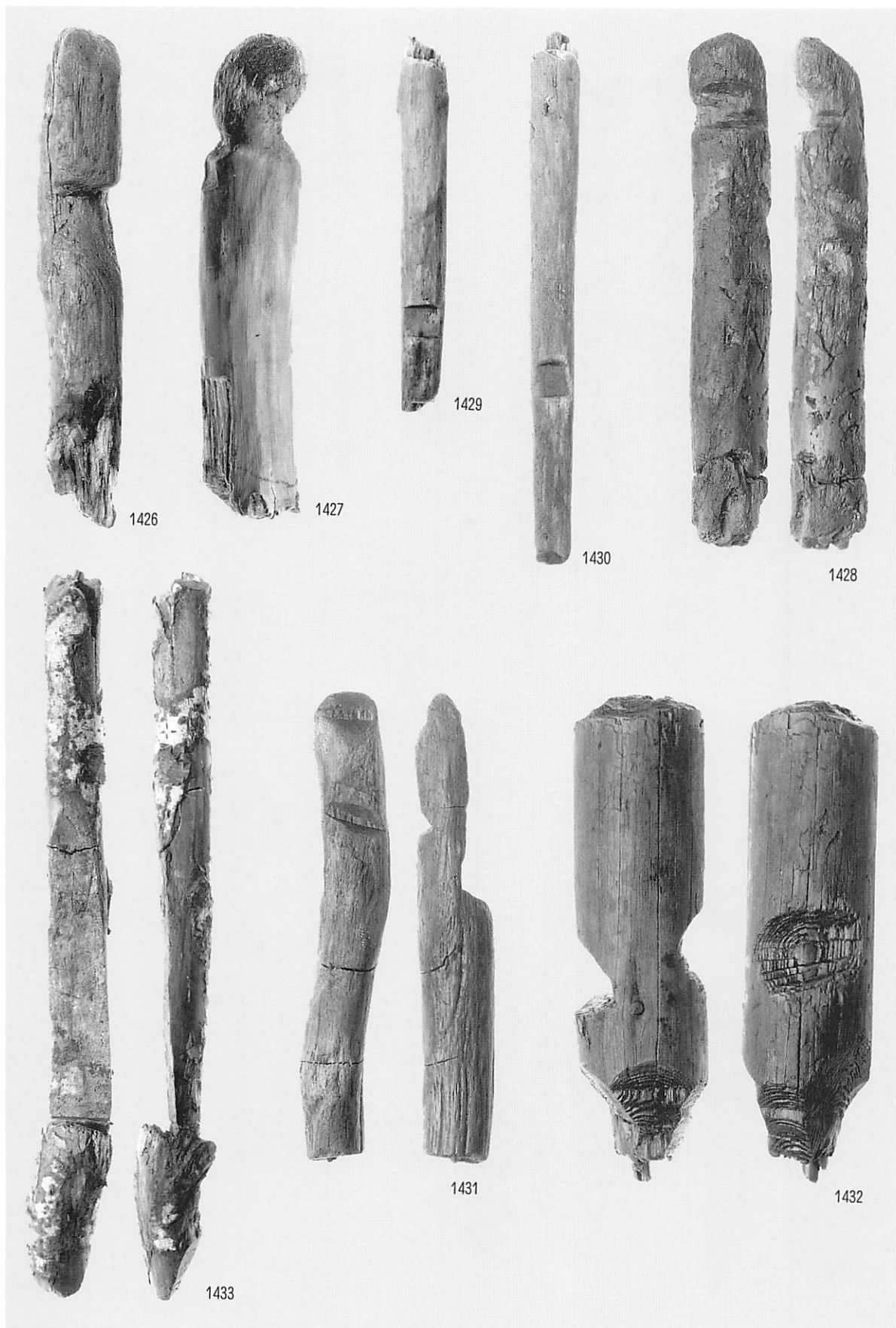

扶付丸木材

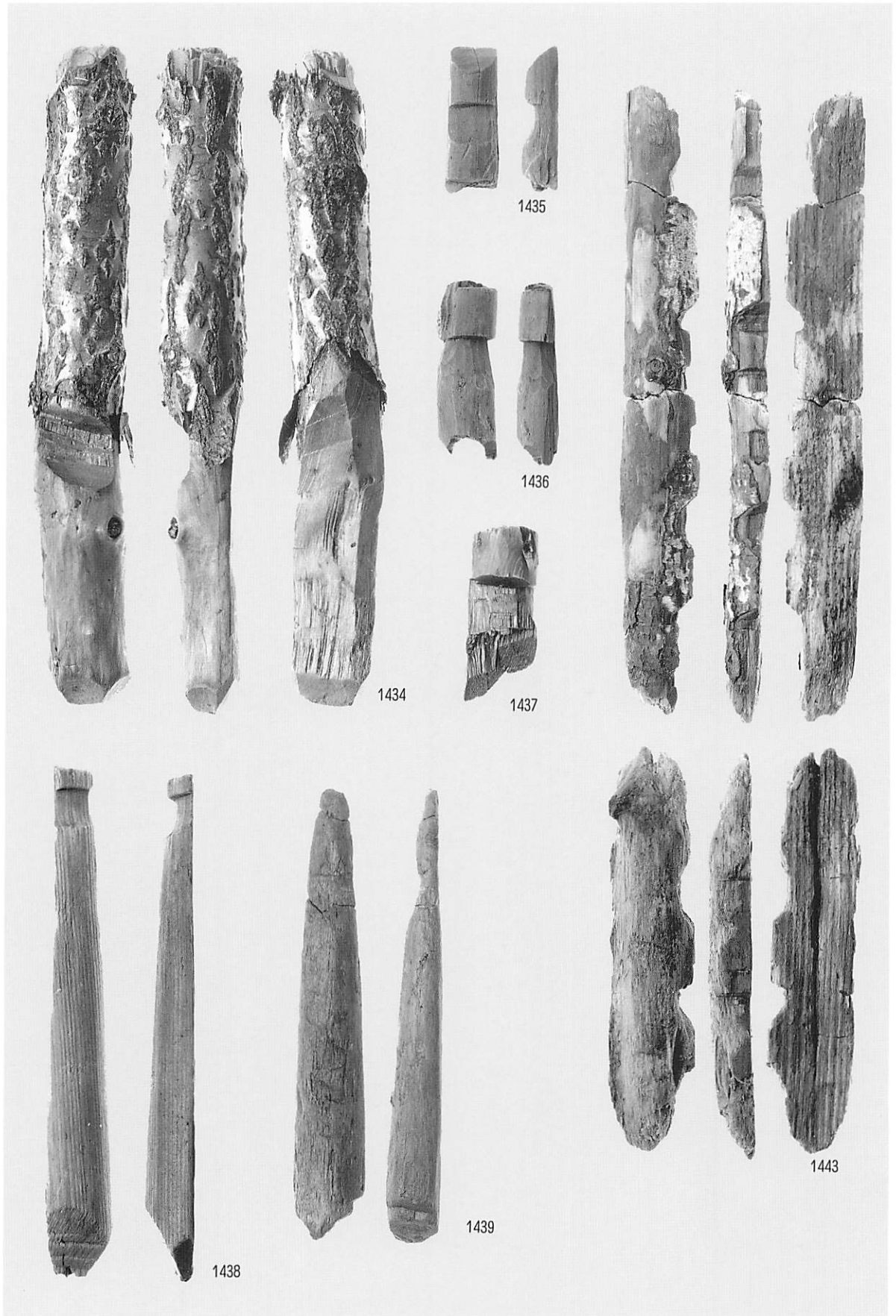

袂付丸木材・半割材

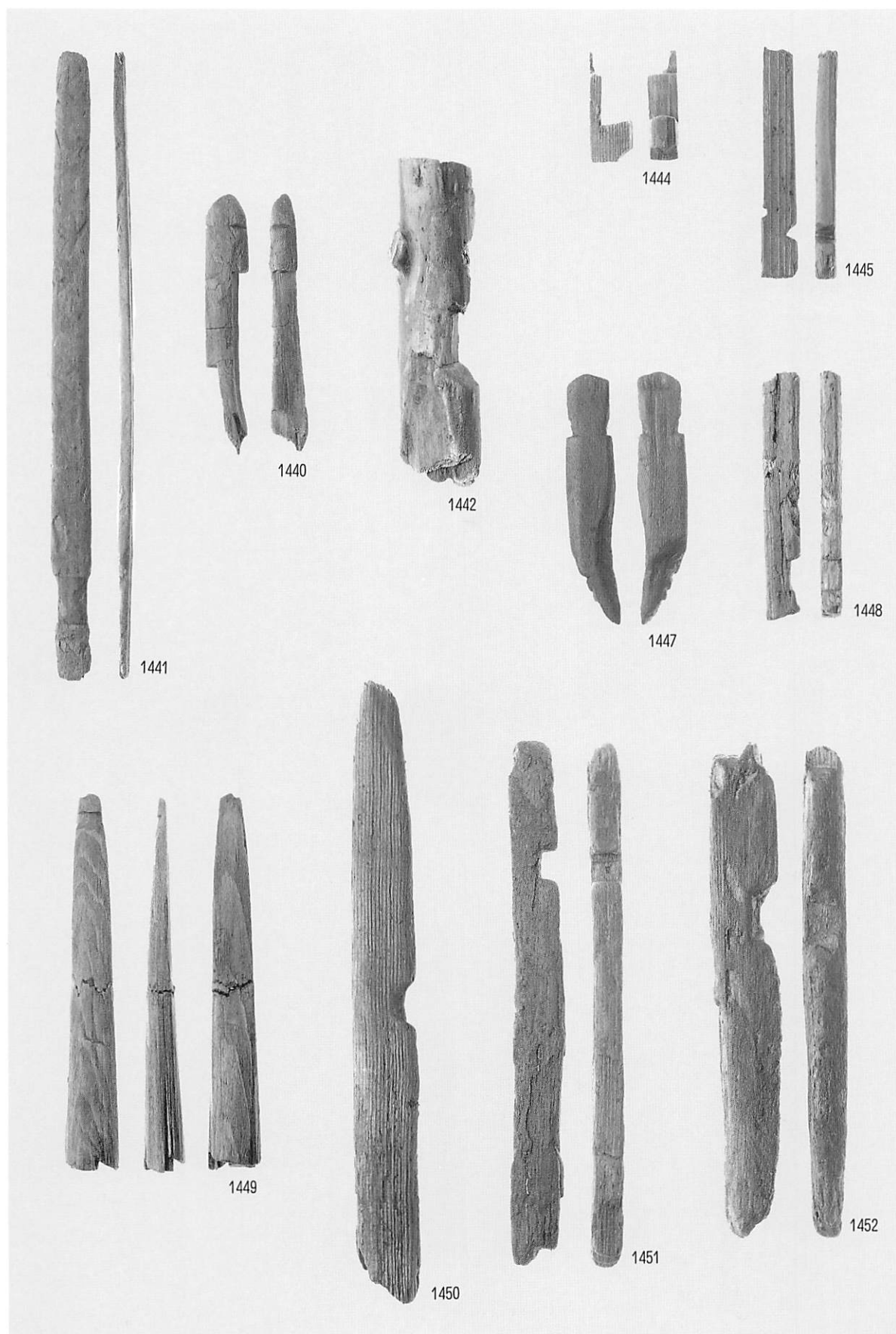

扶付角材

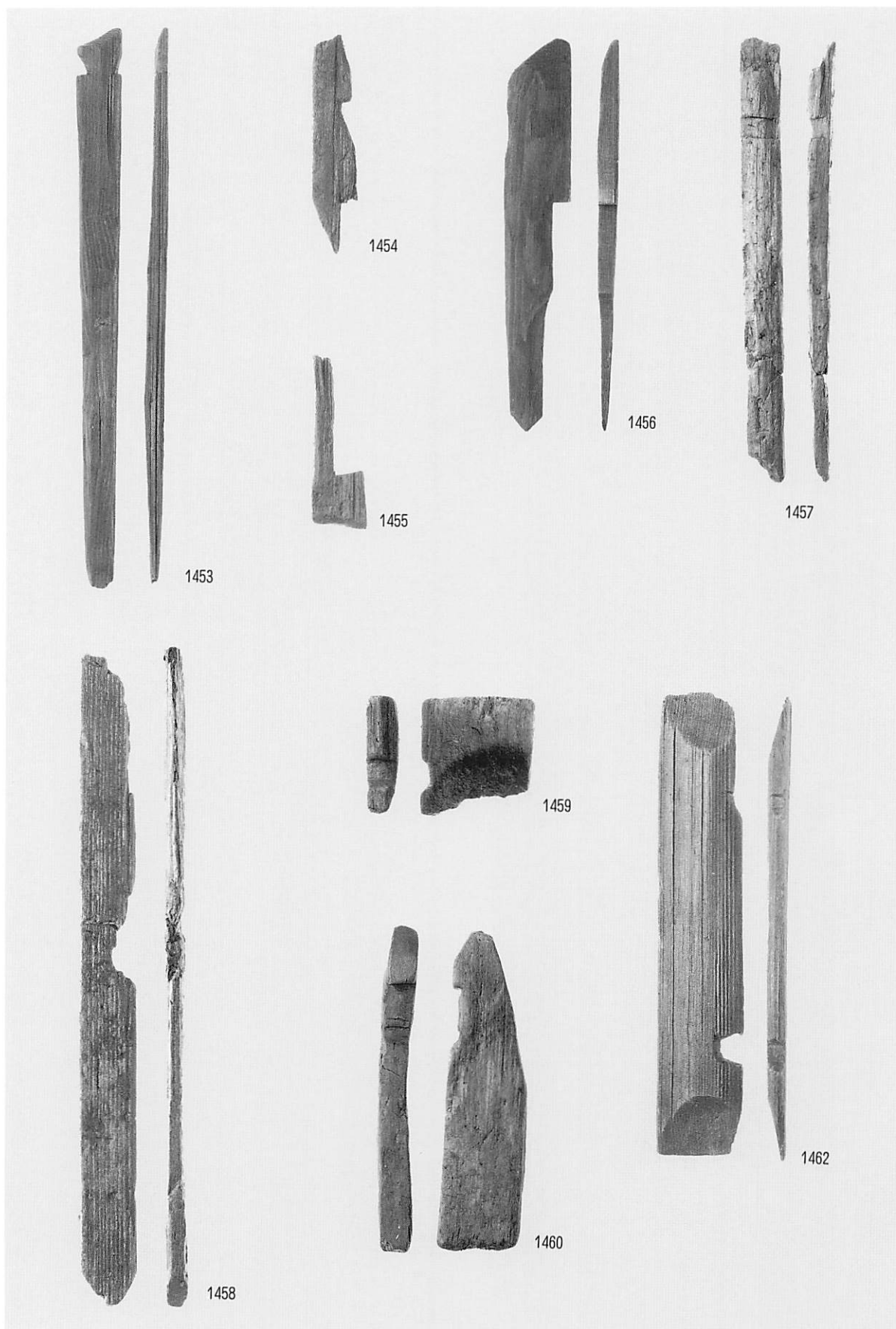

扶付板材

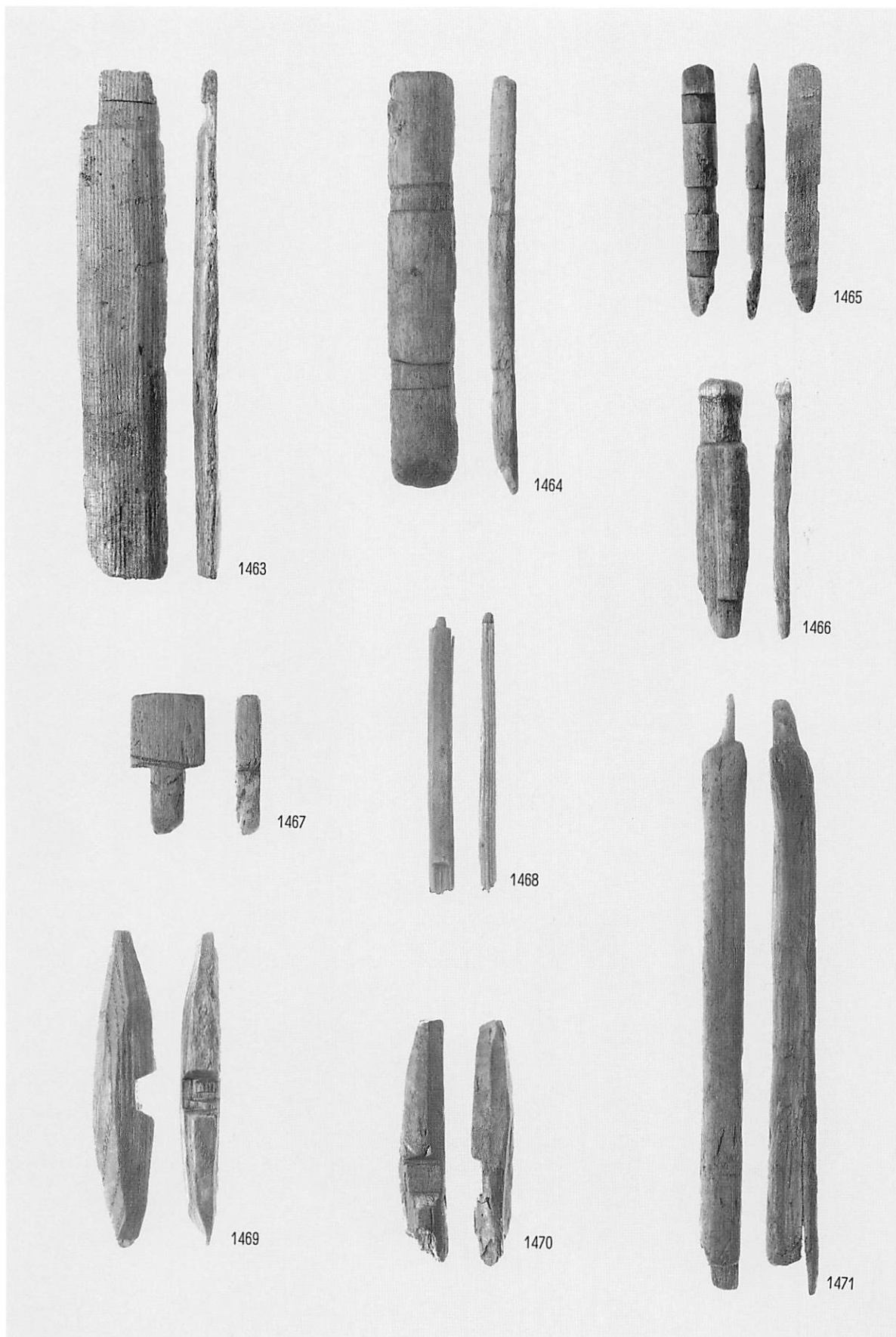

挟付半円状材・挟付紡錘状材・ホゾ先付角材他



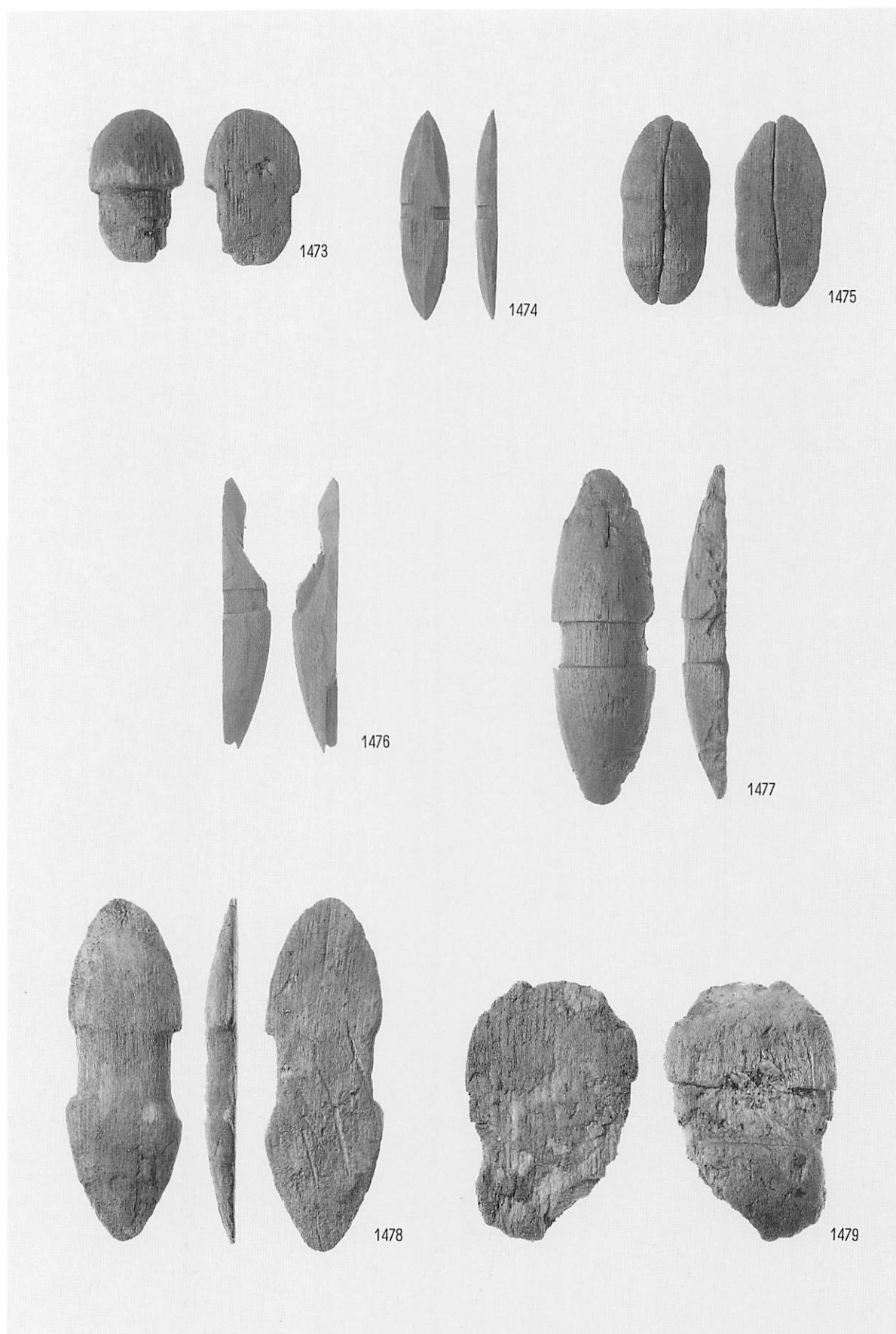

扶付楕円板材

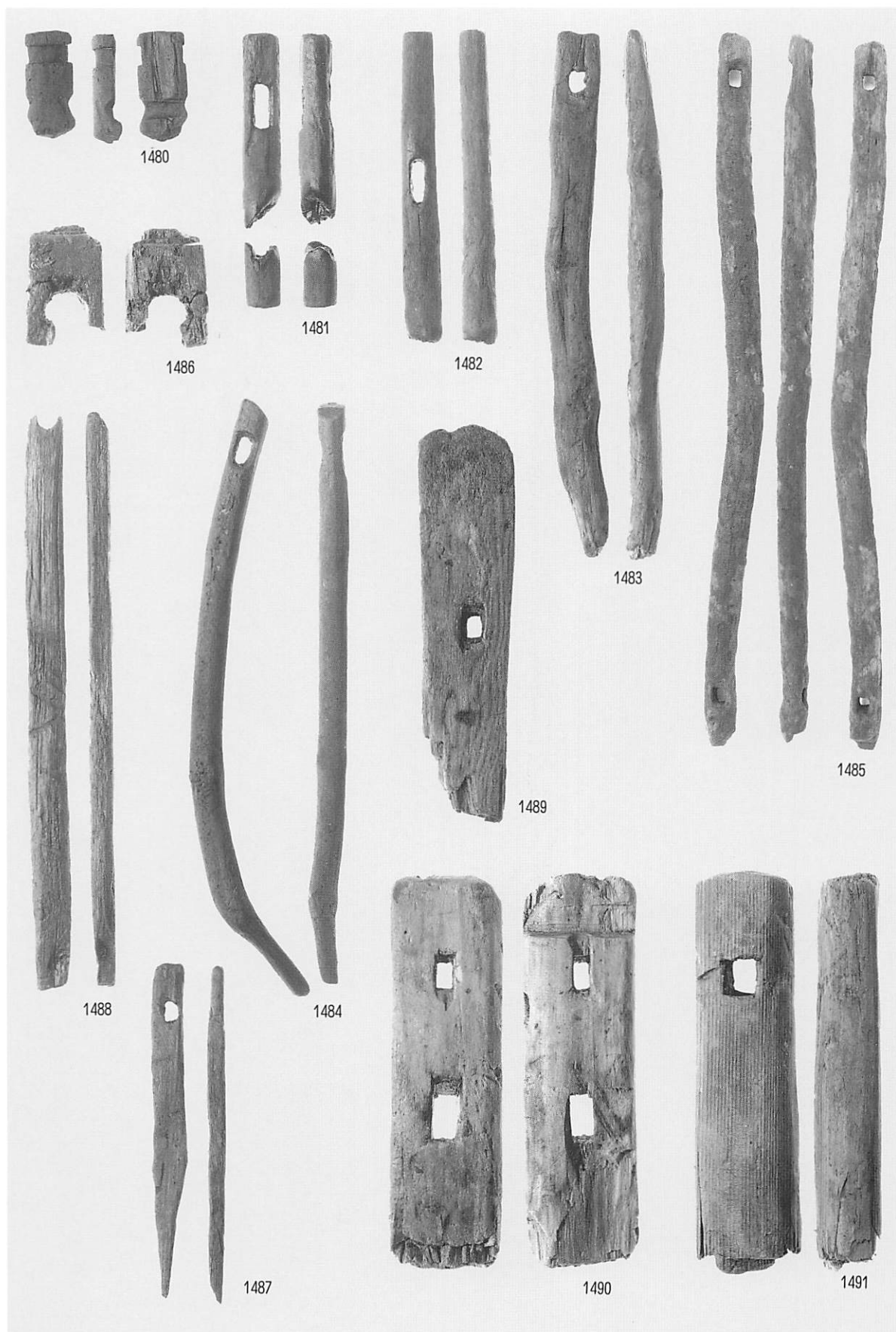

有孔丸木材・角材

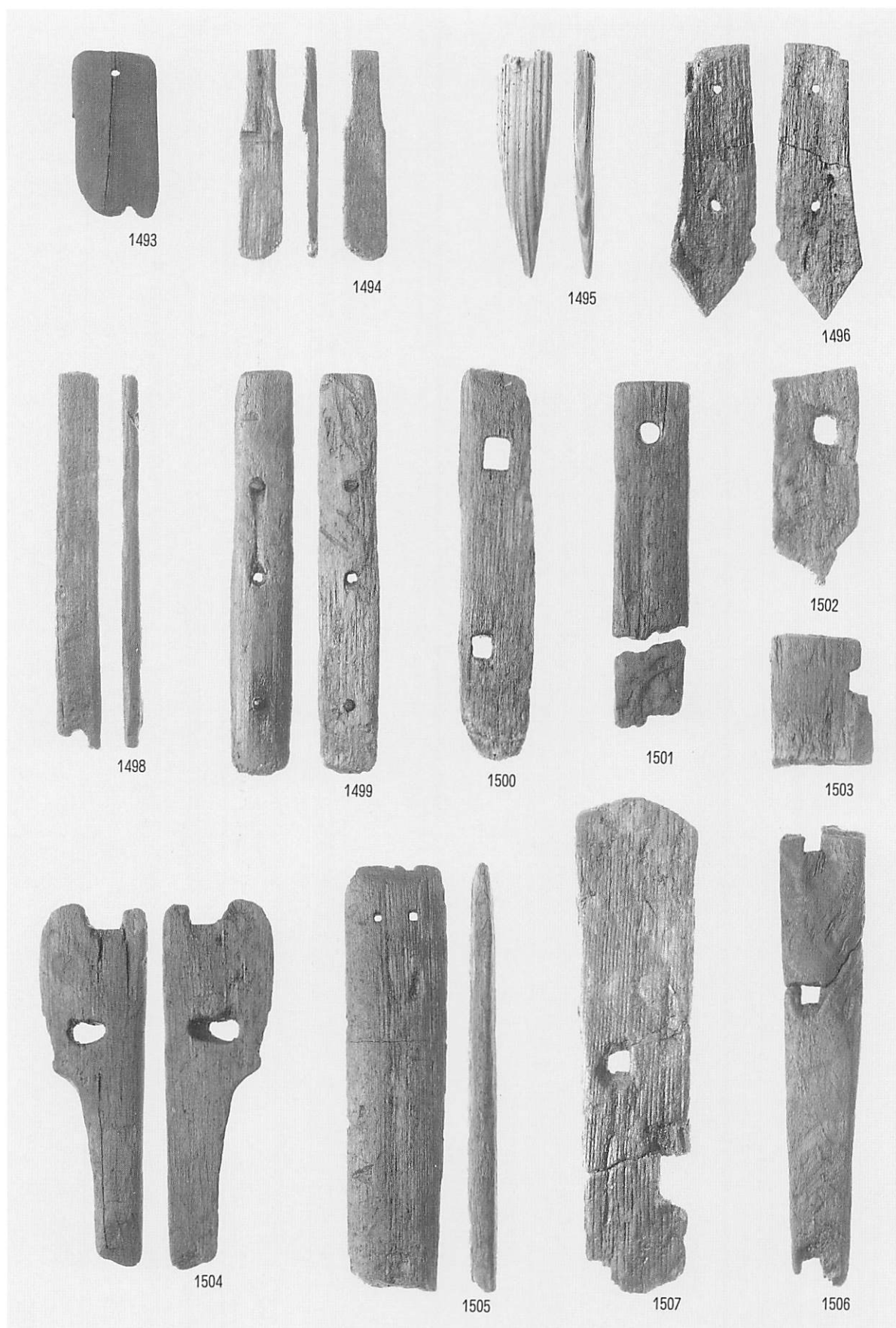

有孔板材

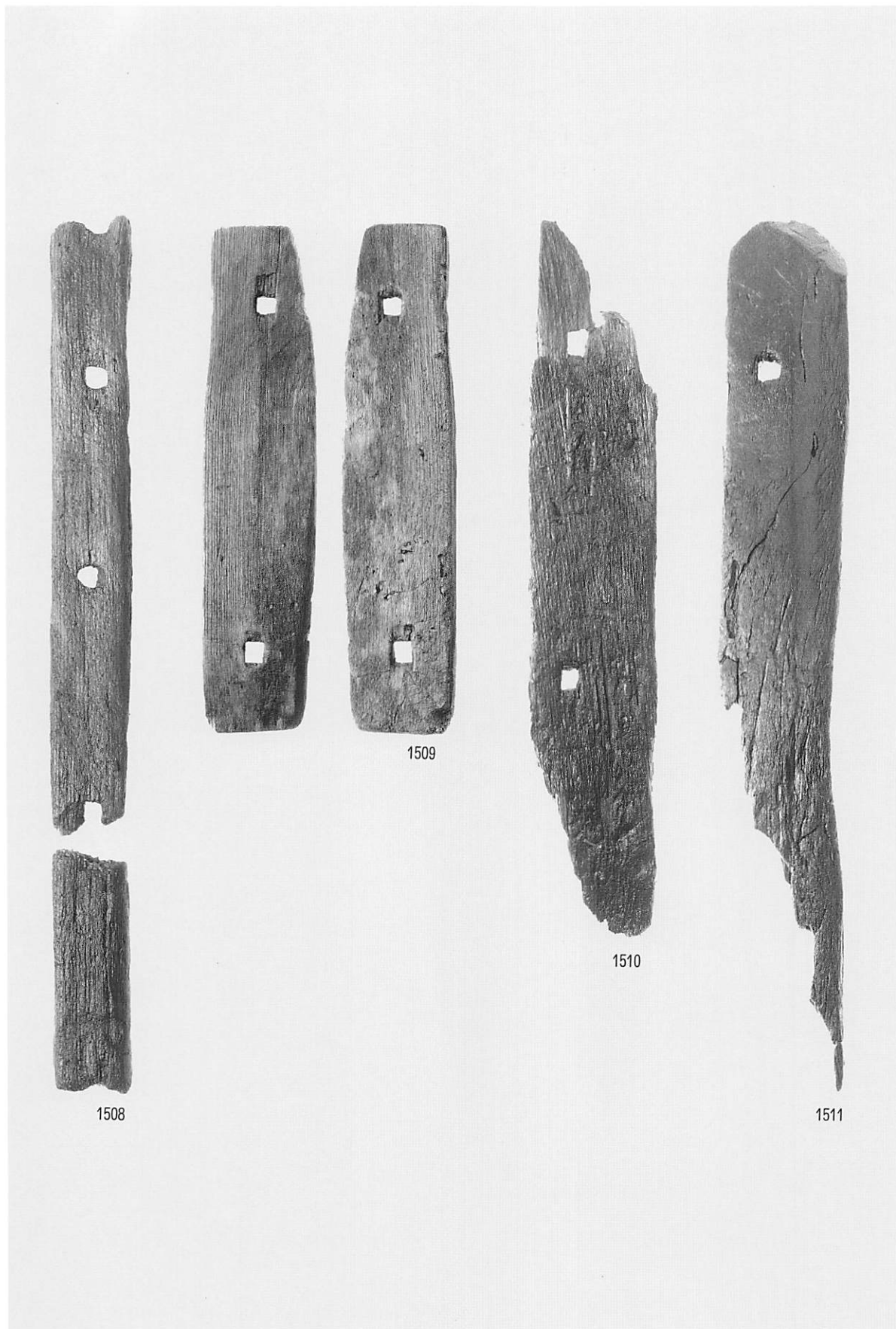

有孔板材

0 B層

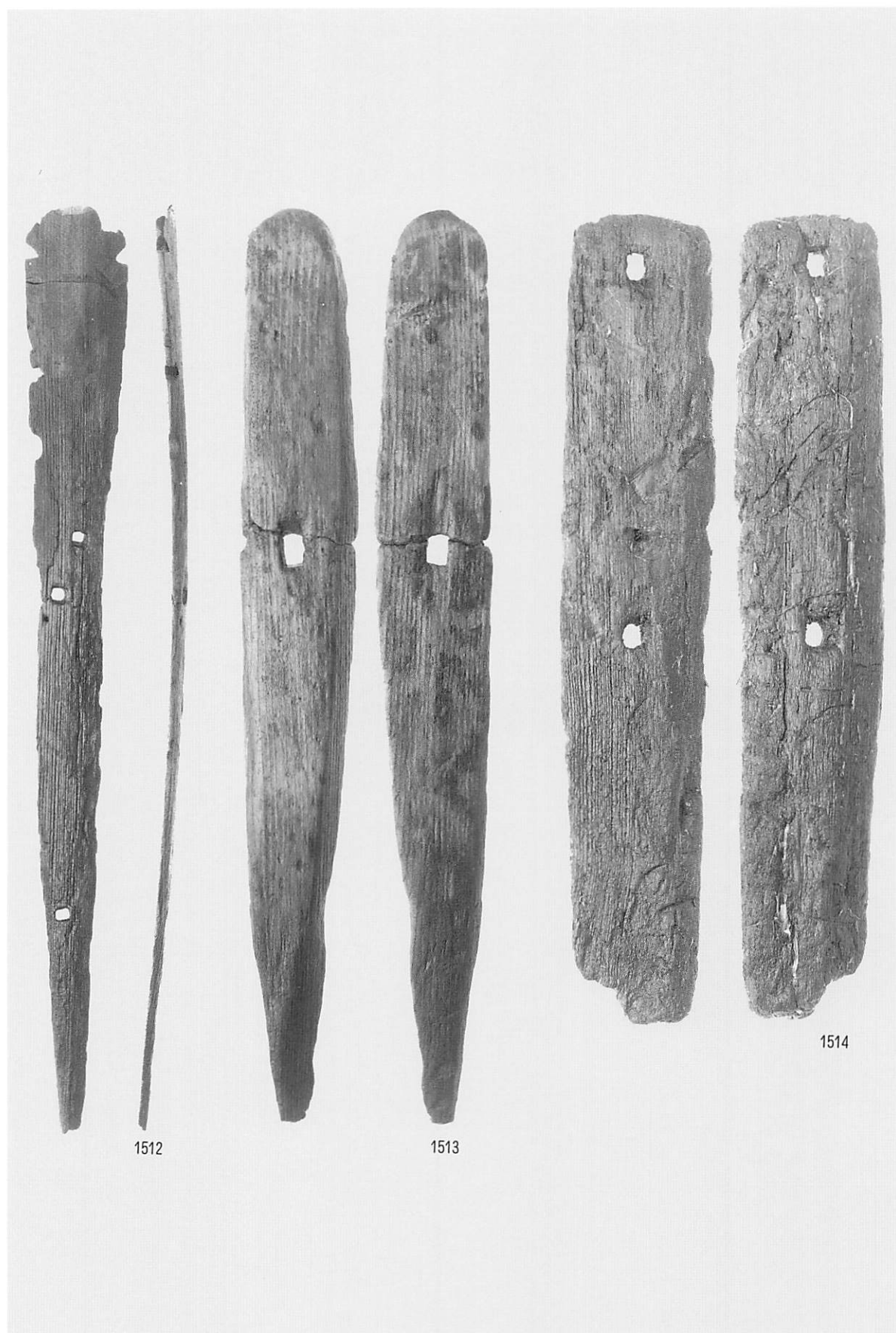

1512

1513

1514

有孔板材

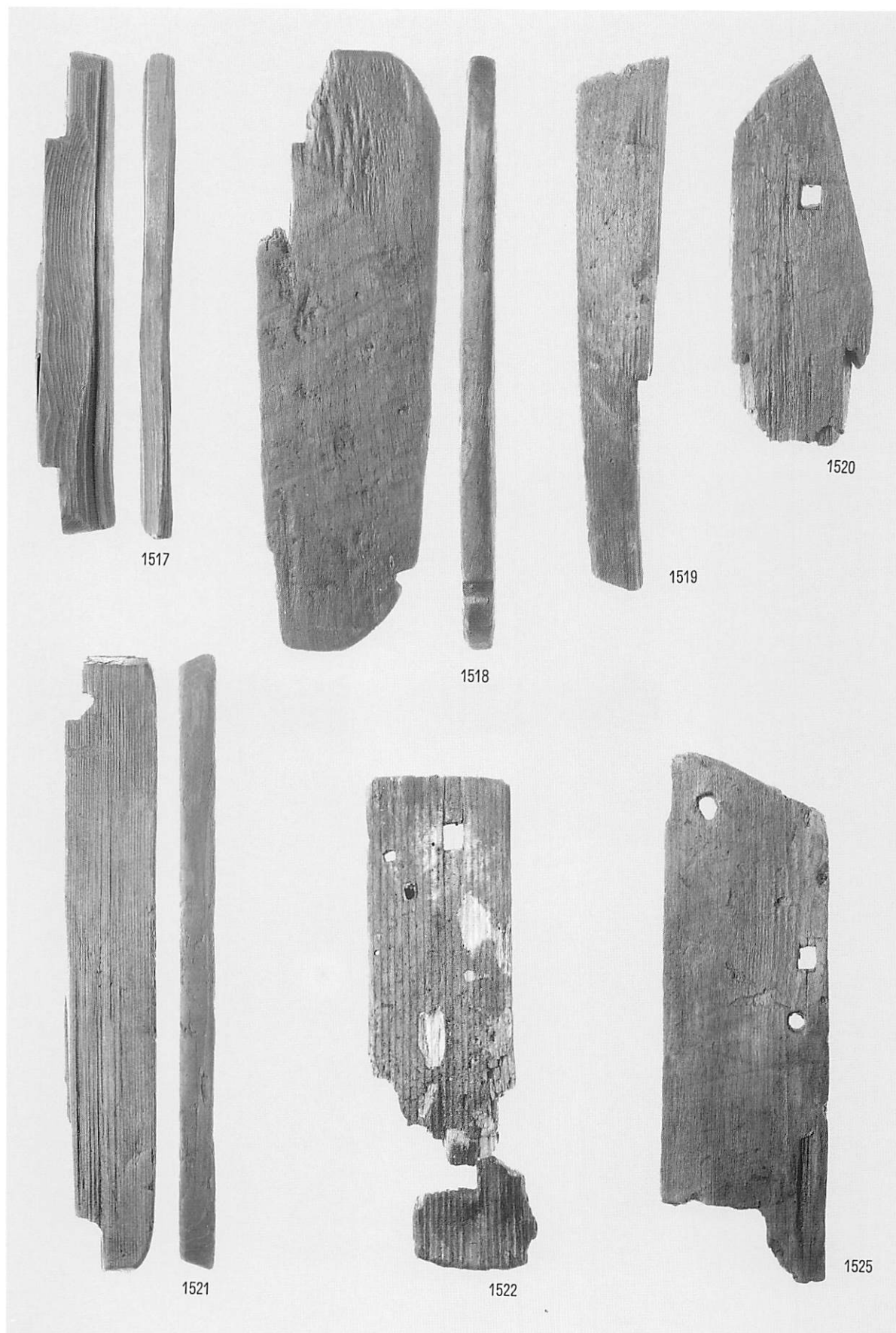

有孔板材

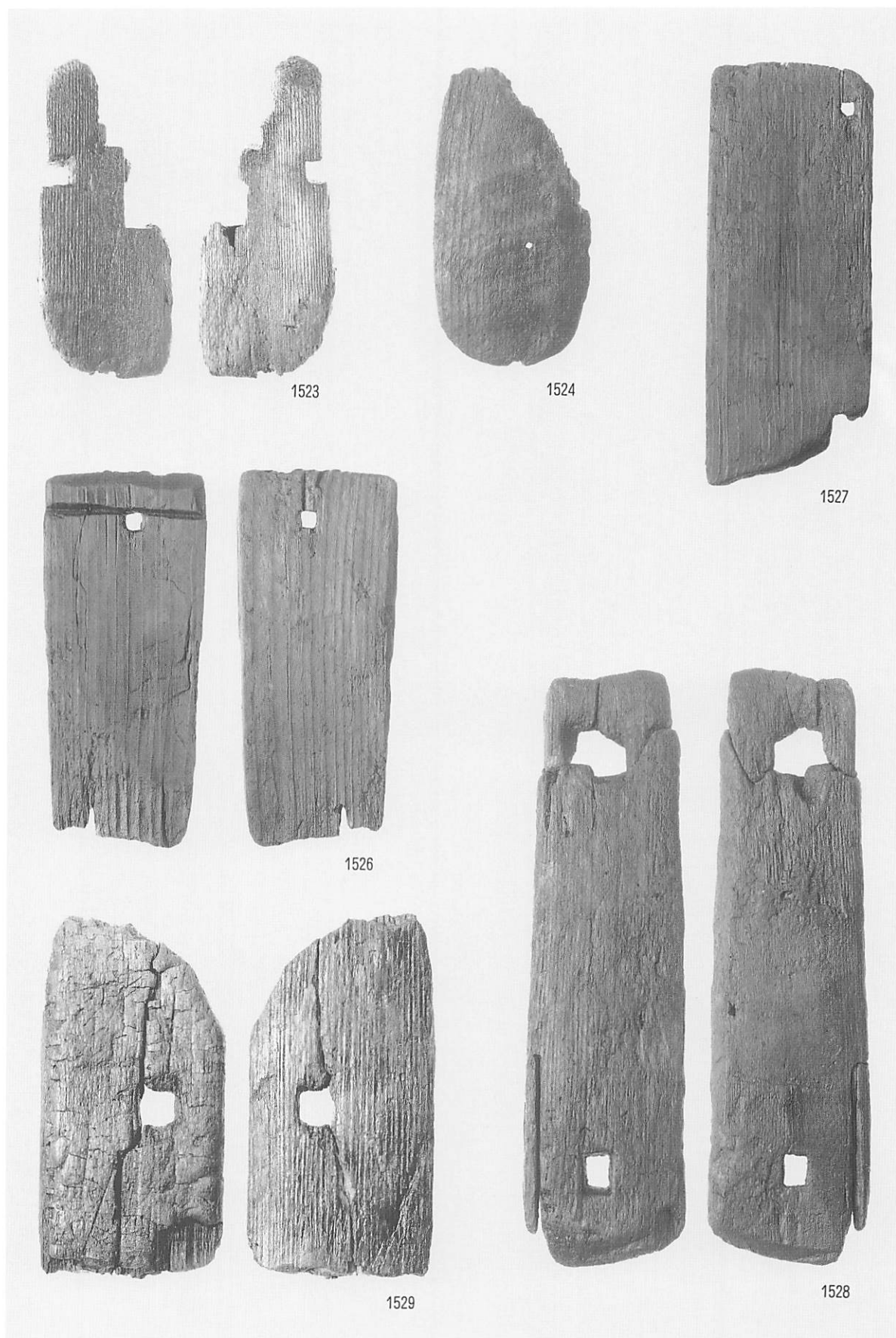

有孔板材

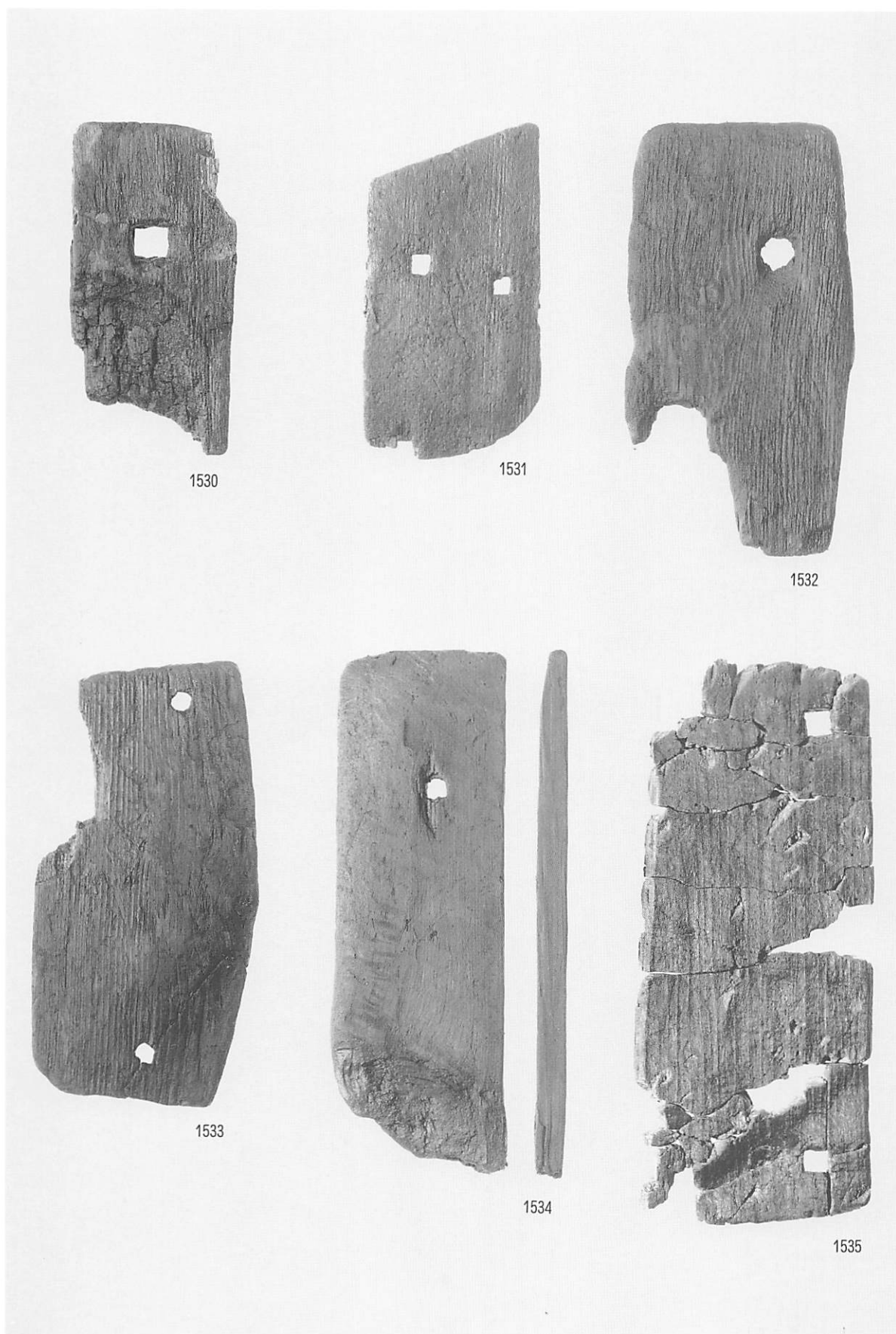

有孔板材



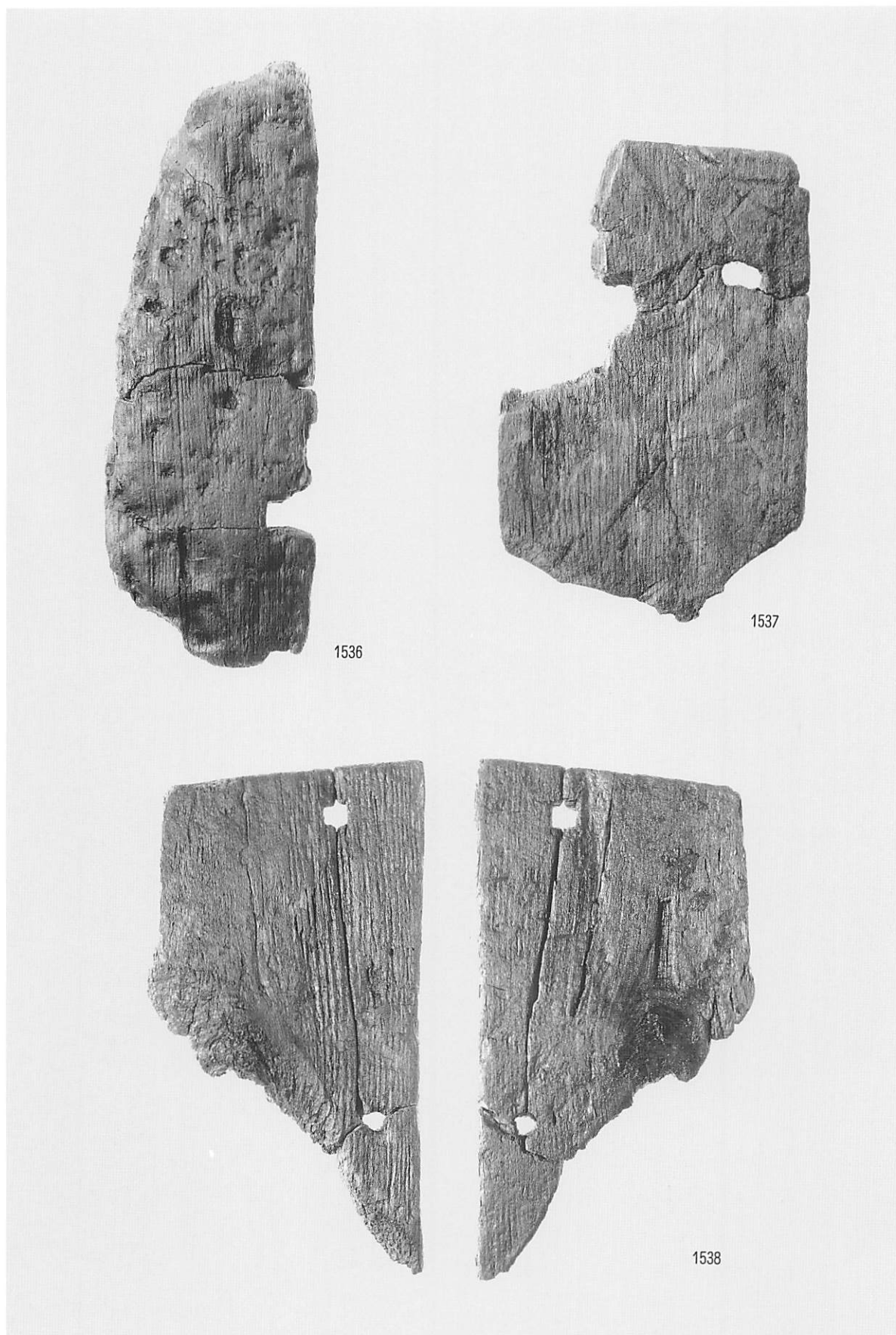

有孔板材

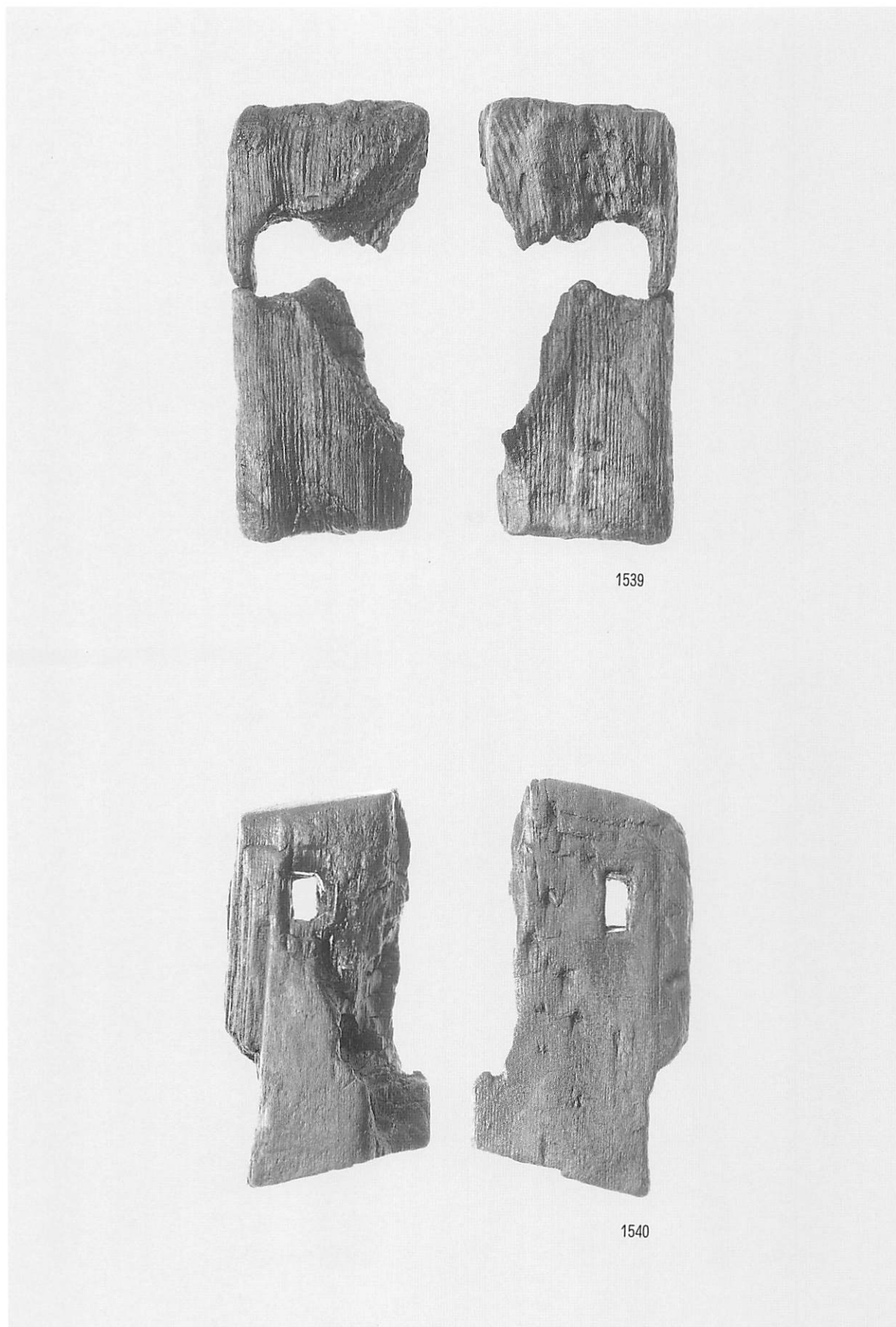

有孔板材

0 B層

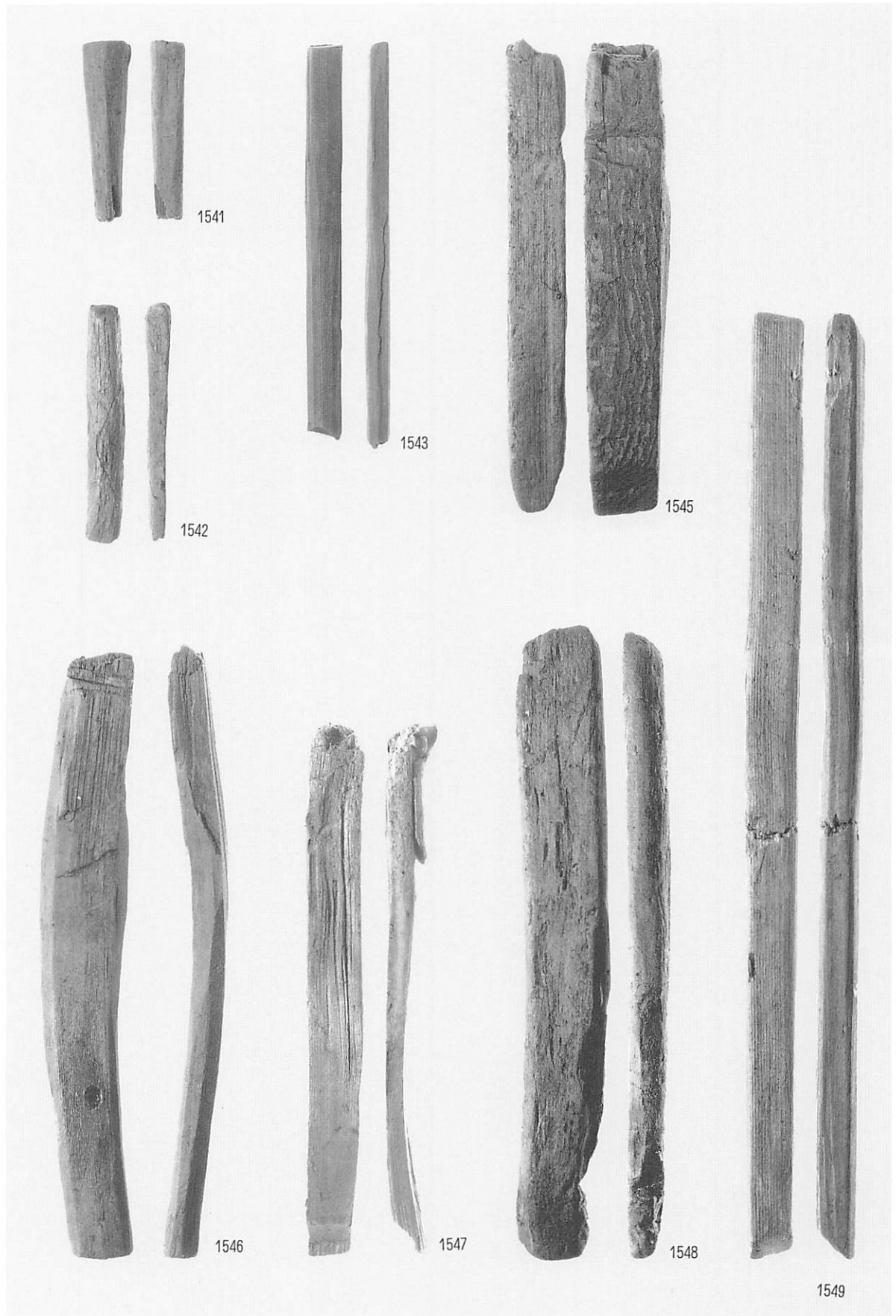

角材



角材・割材

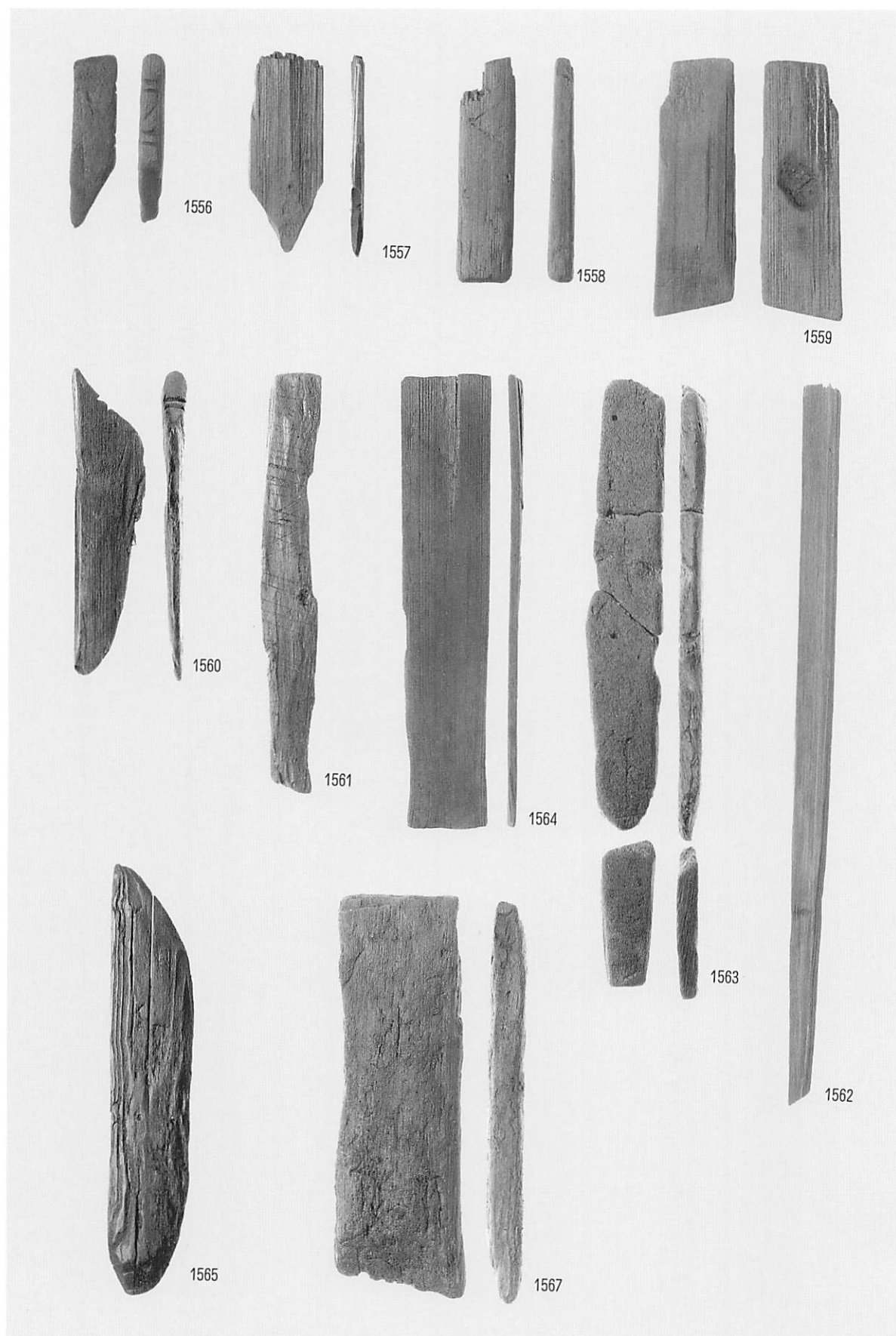

割材

0 B層

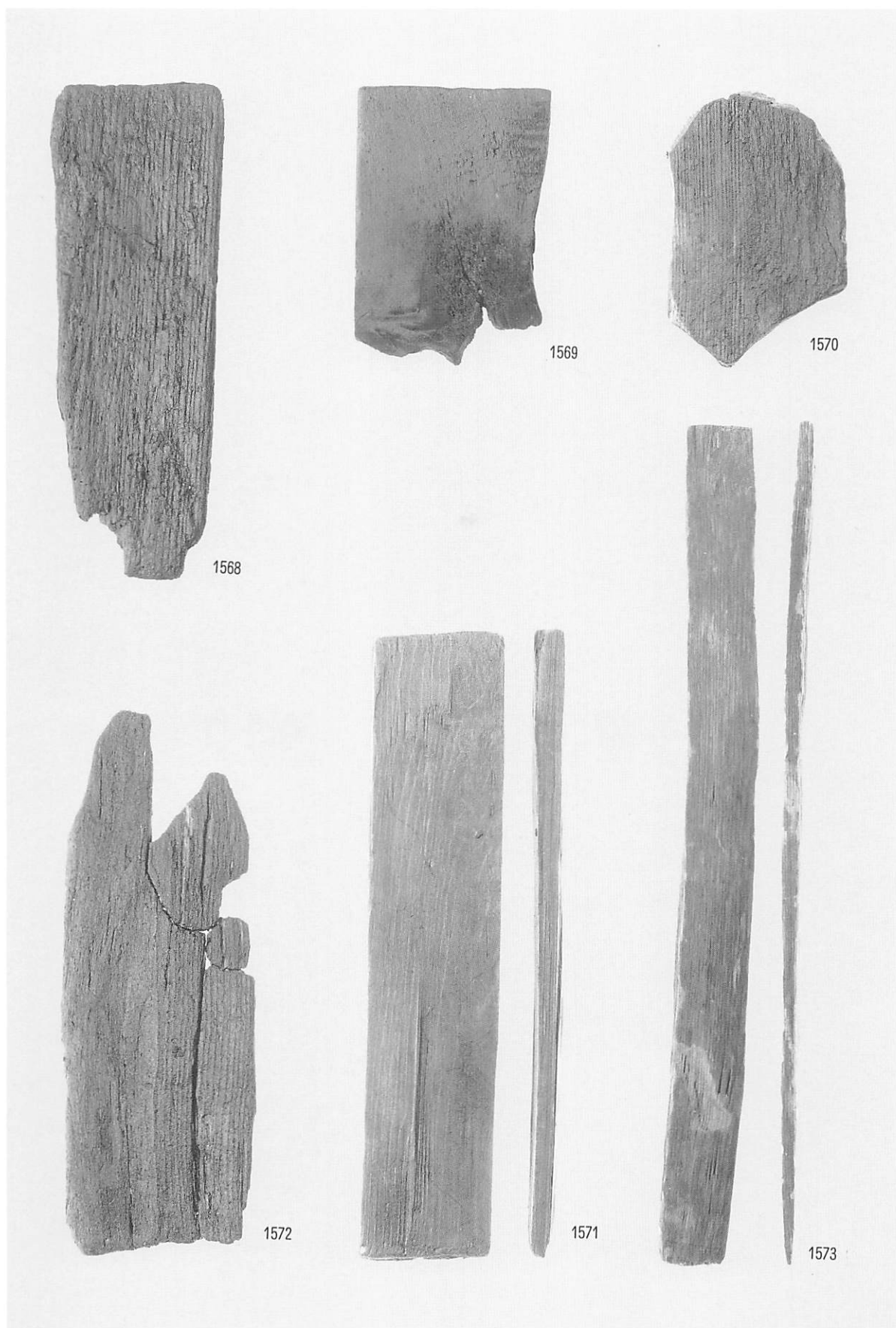

板材

0 B層



板材

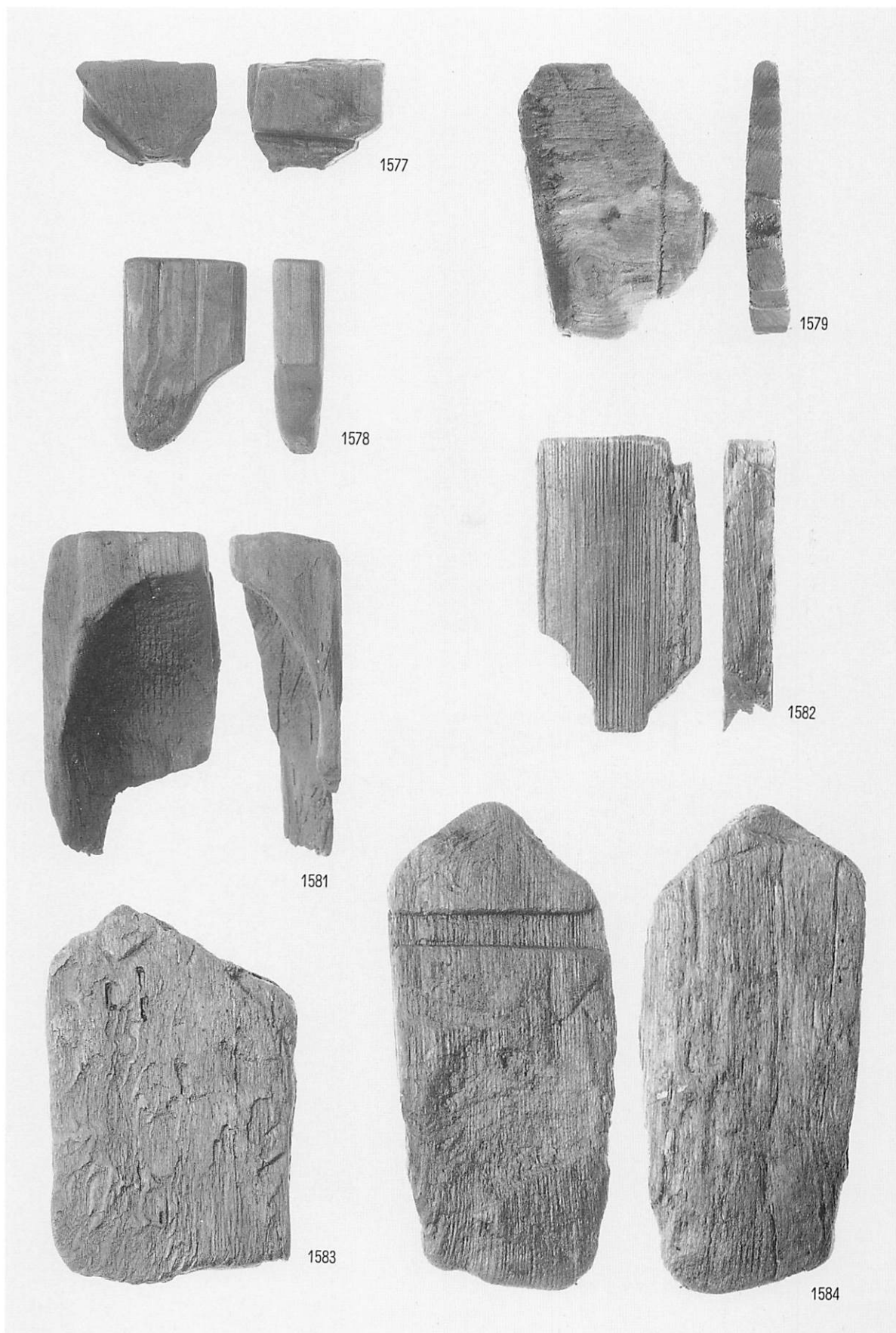

板材



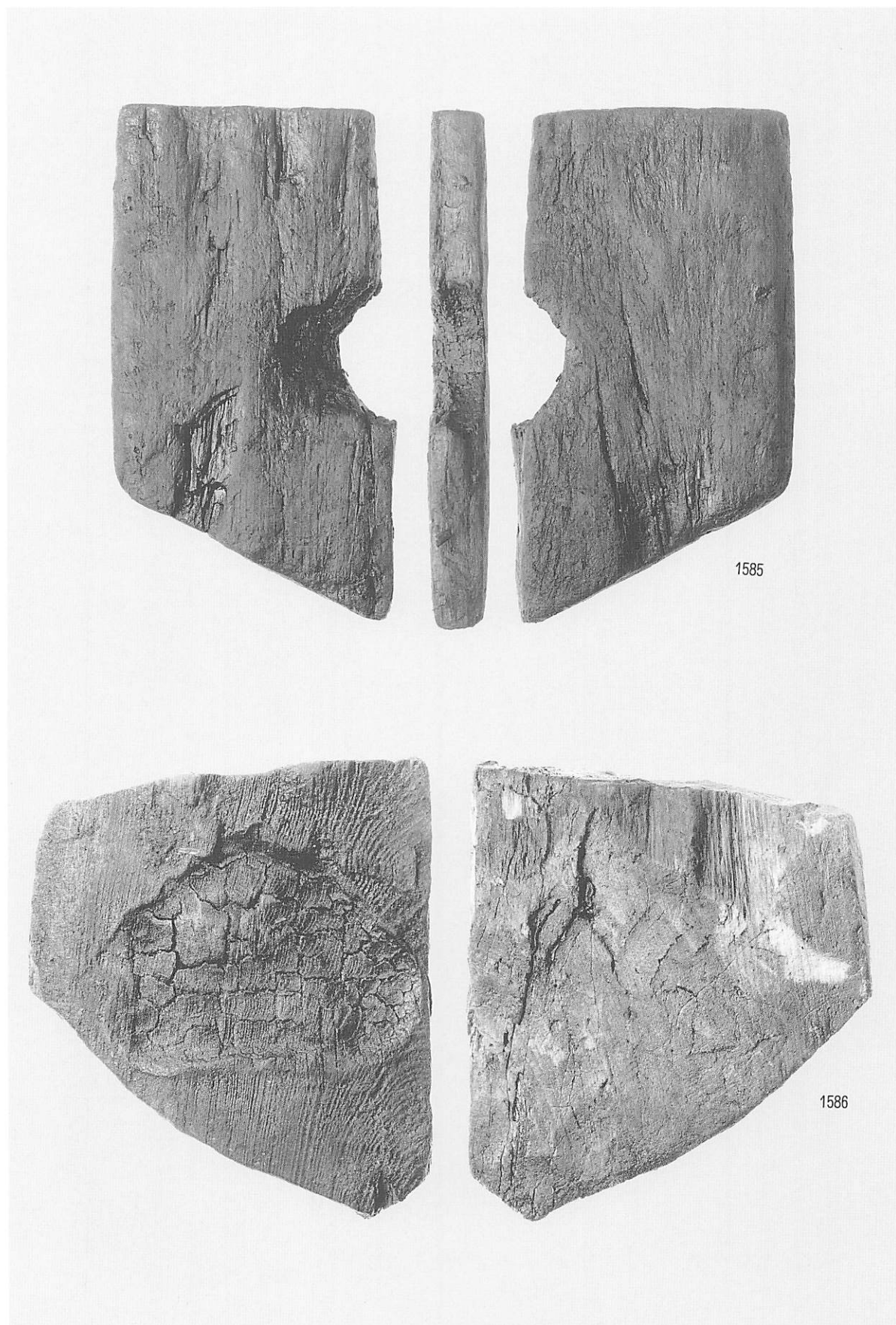

板材

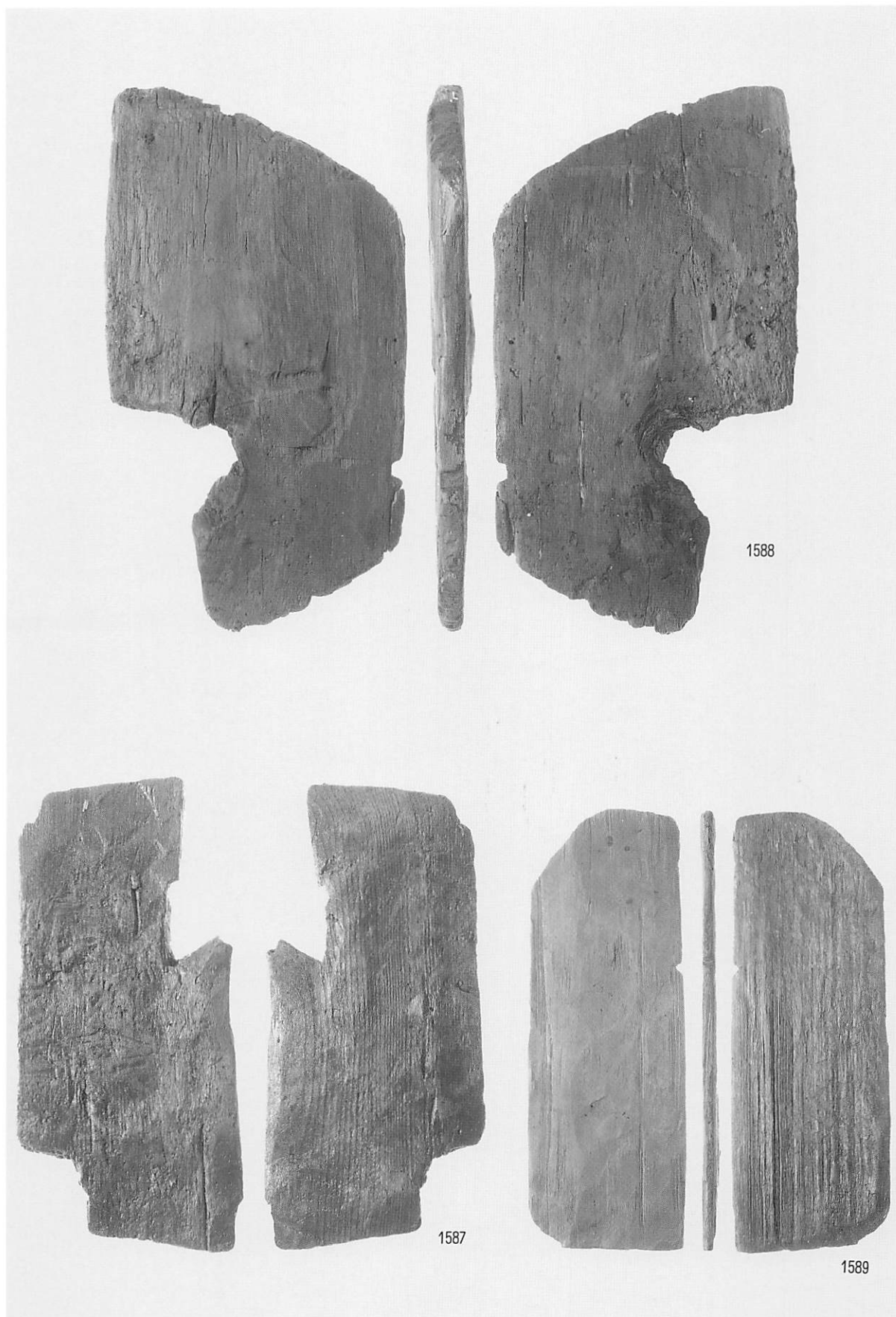

板材

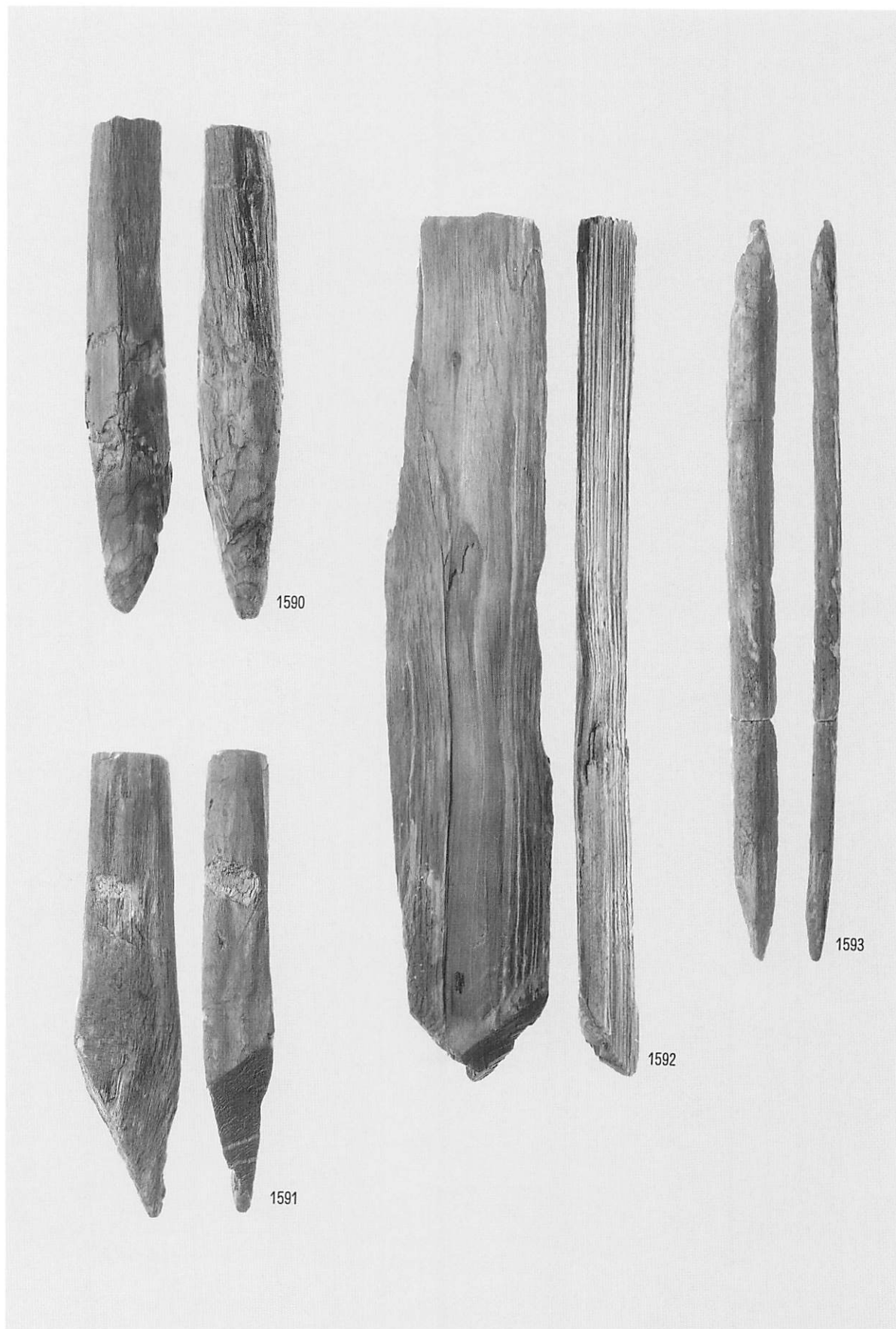

角杭状製品・割杭状製品

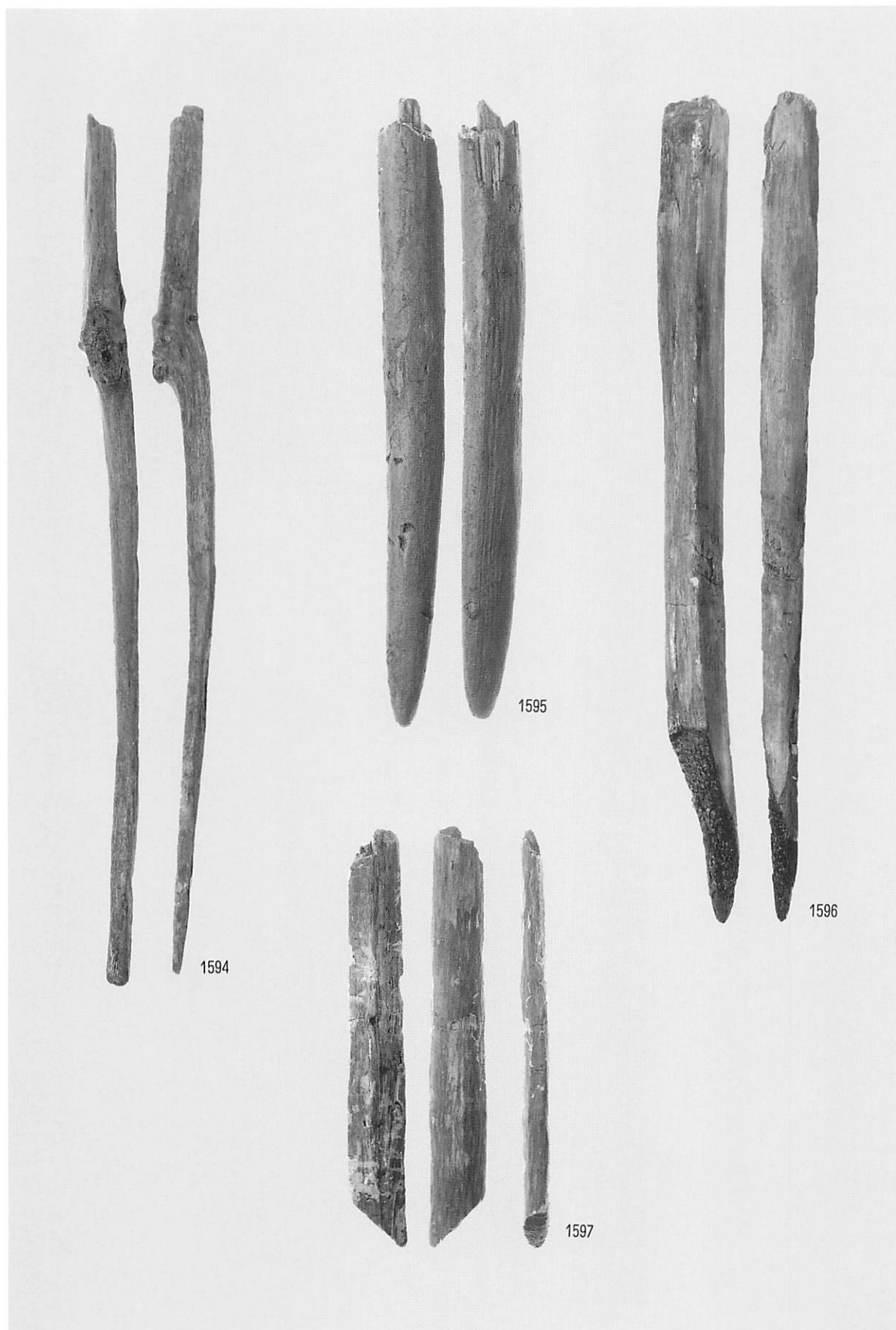

角杭状製品・割杭状製品

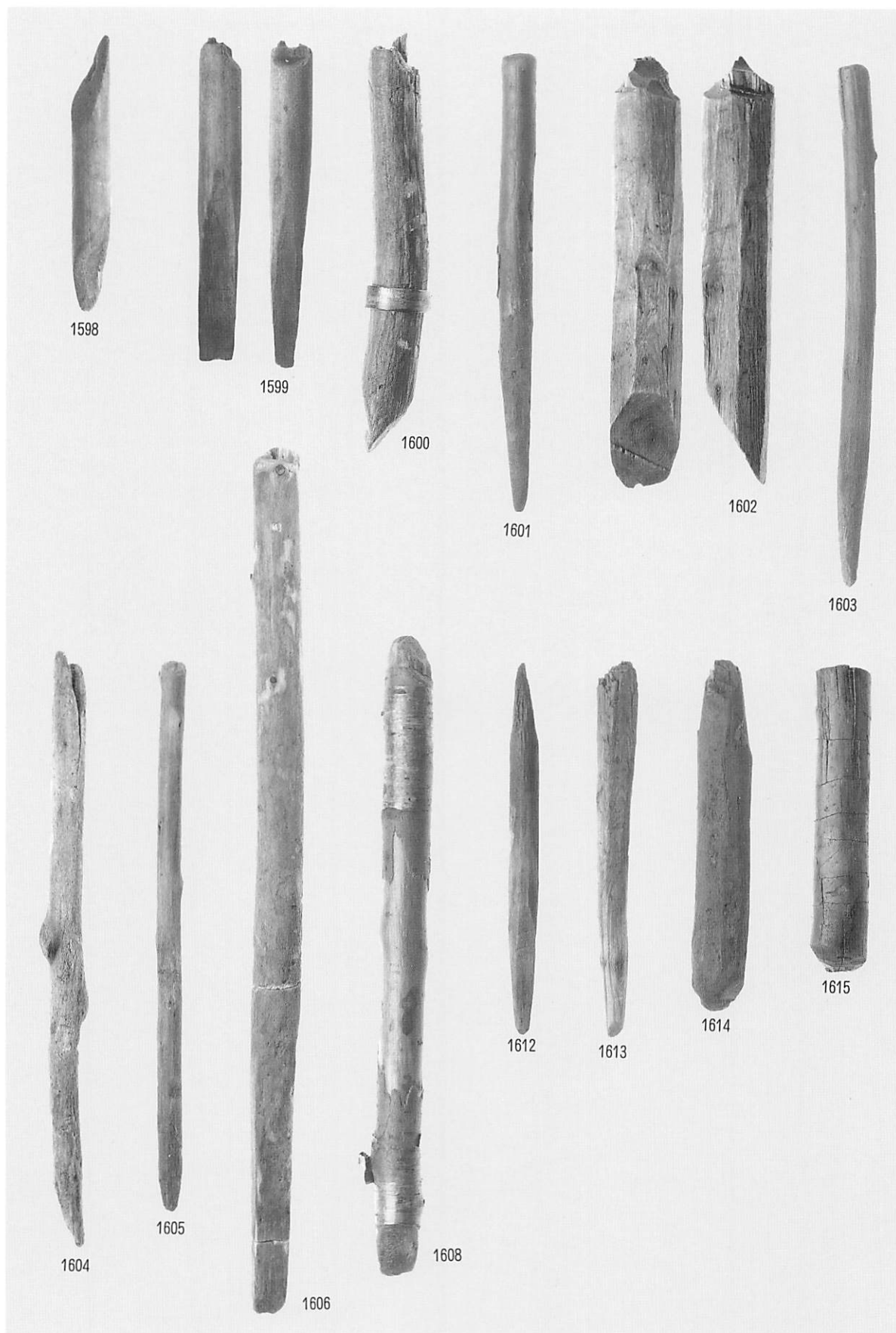

丸杭状製品



丸杭状製品

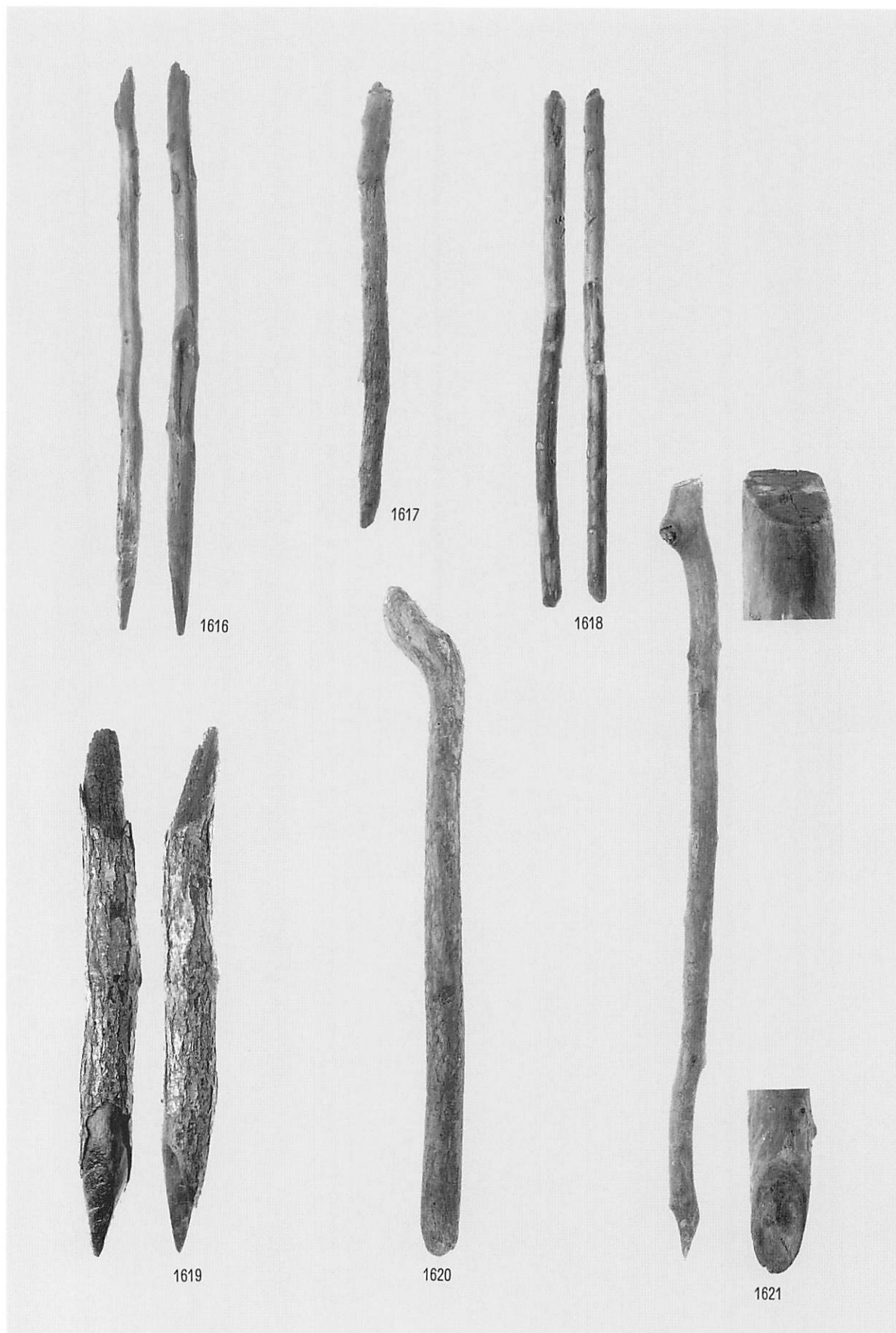

丸杭状製品



丸木材





屋根縫針

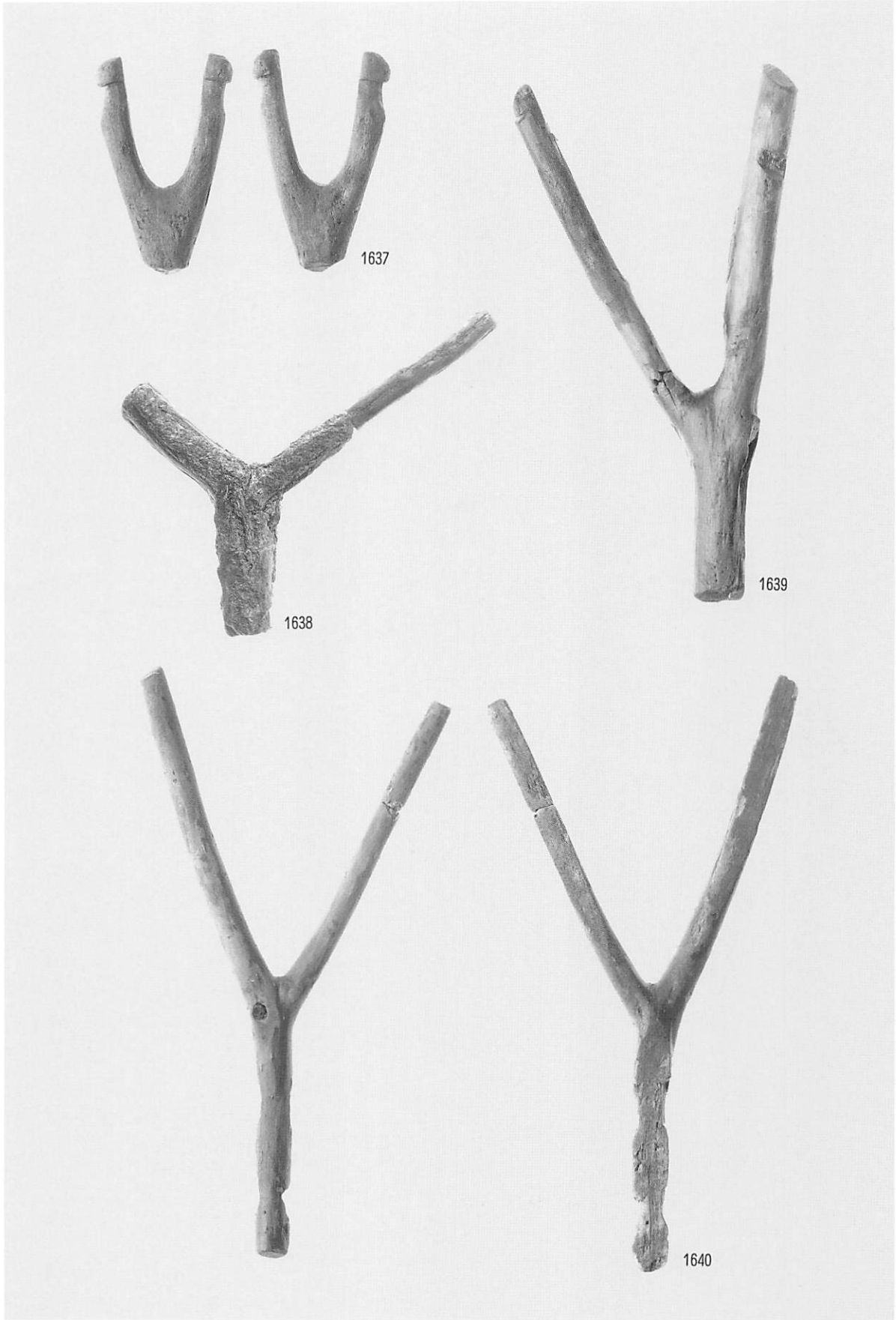

建築部材類



建材 (柱類・桁・梁)



1645

1648

1646

1647

建材（柱類・桁・梁）



建材（柱類・桁・梁）



建材（柱類・桁・梁・母屋）



建材（柱類）

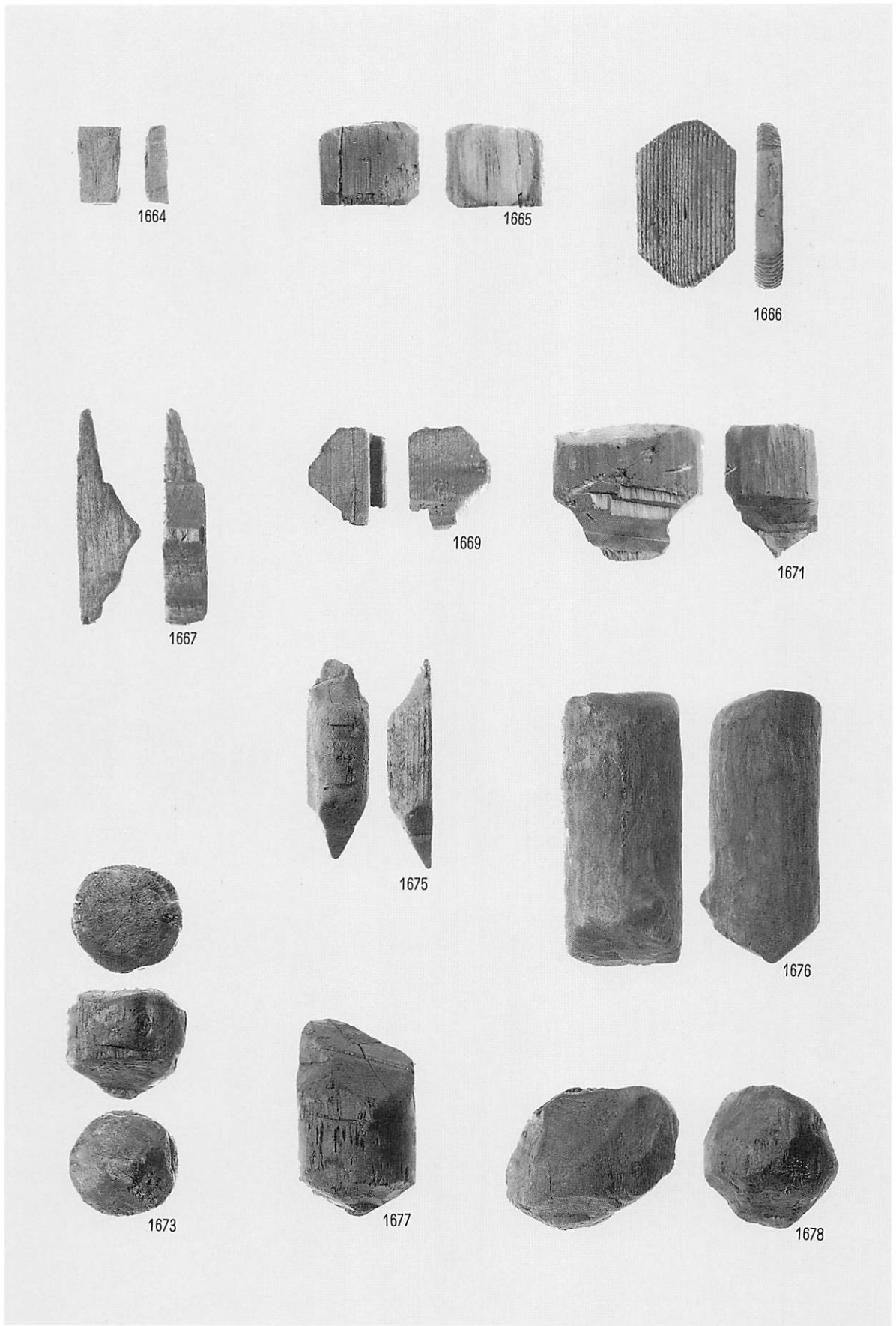

木端

0 B 層



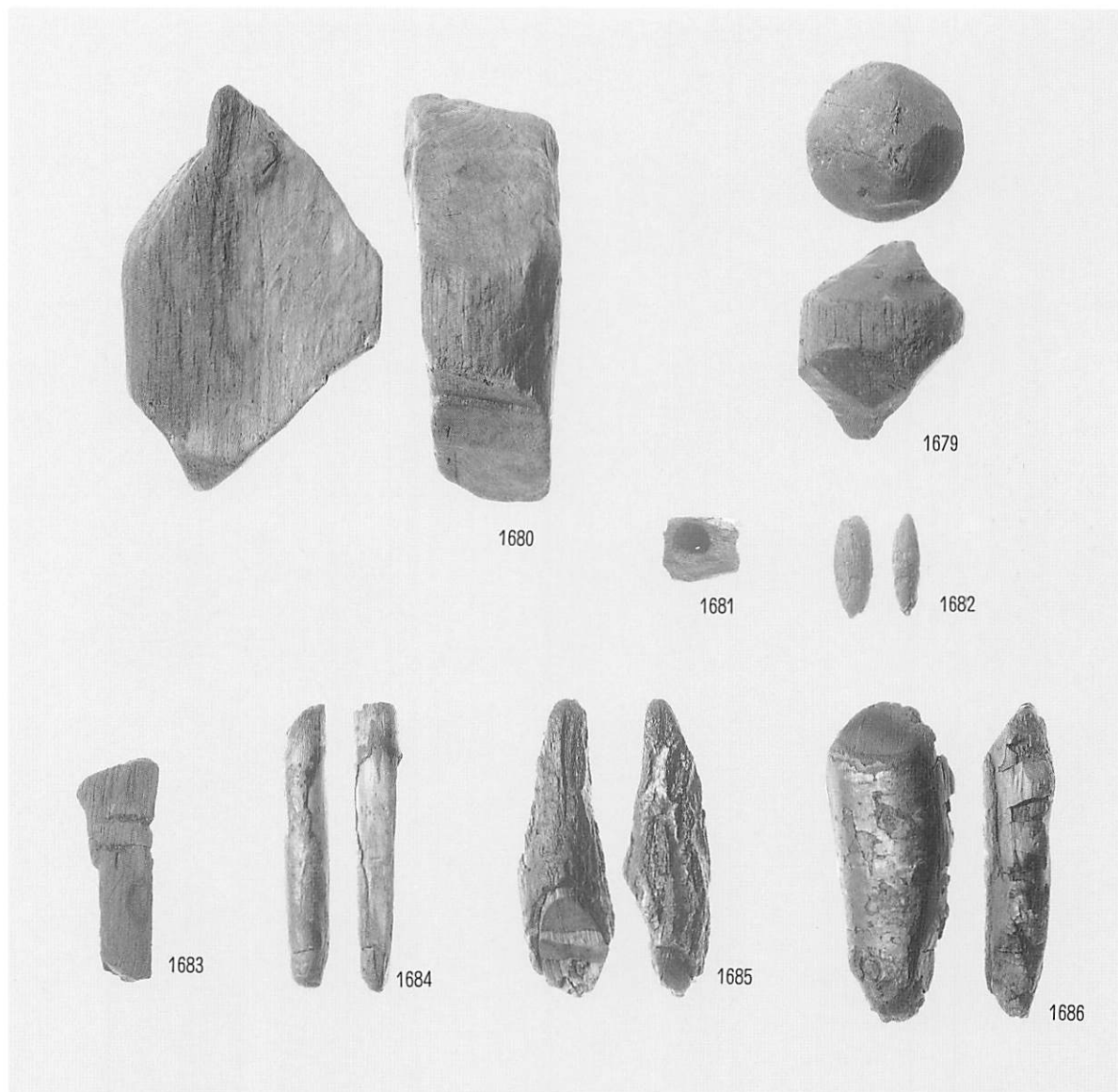

1 木端・炭化材

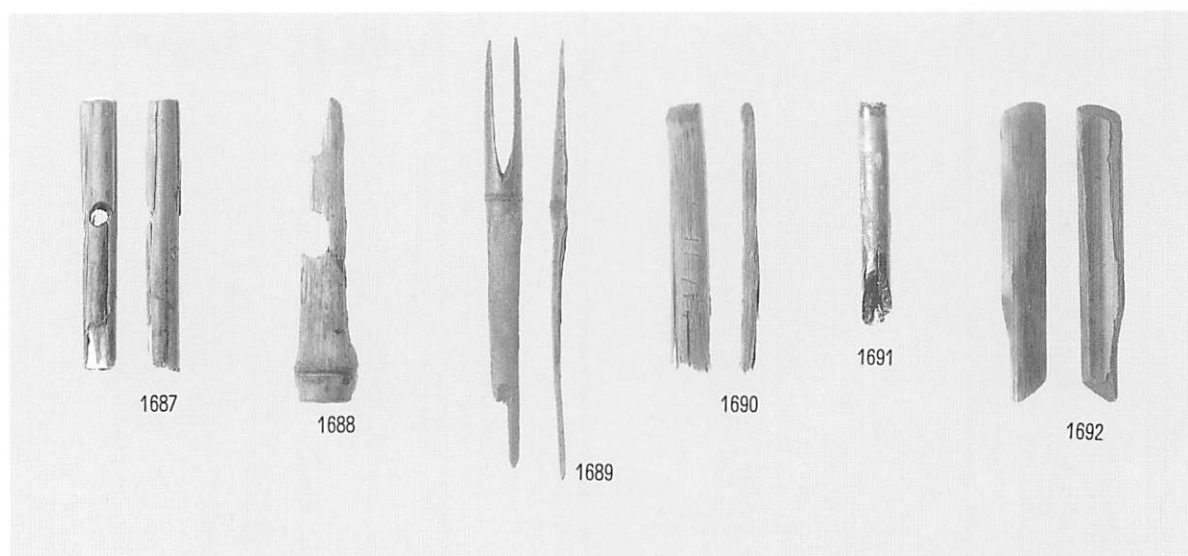

2 竹製品

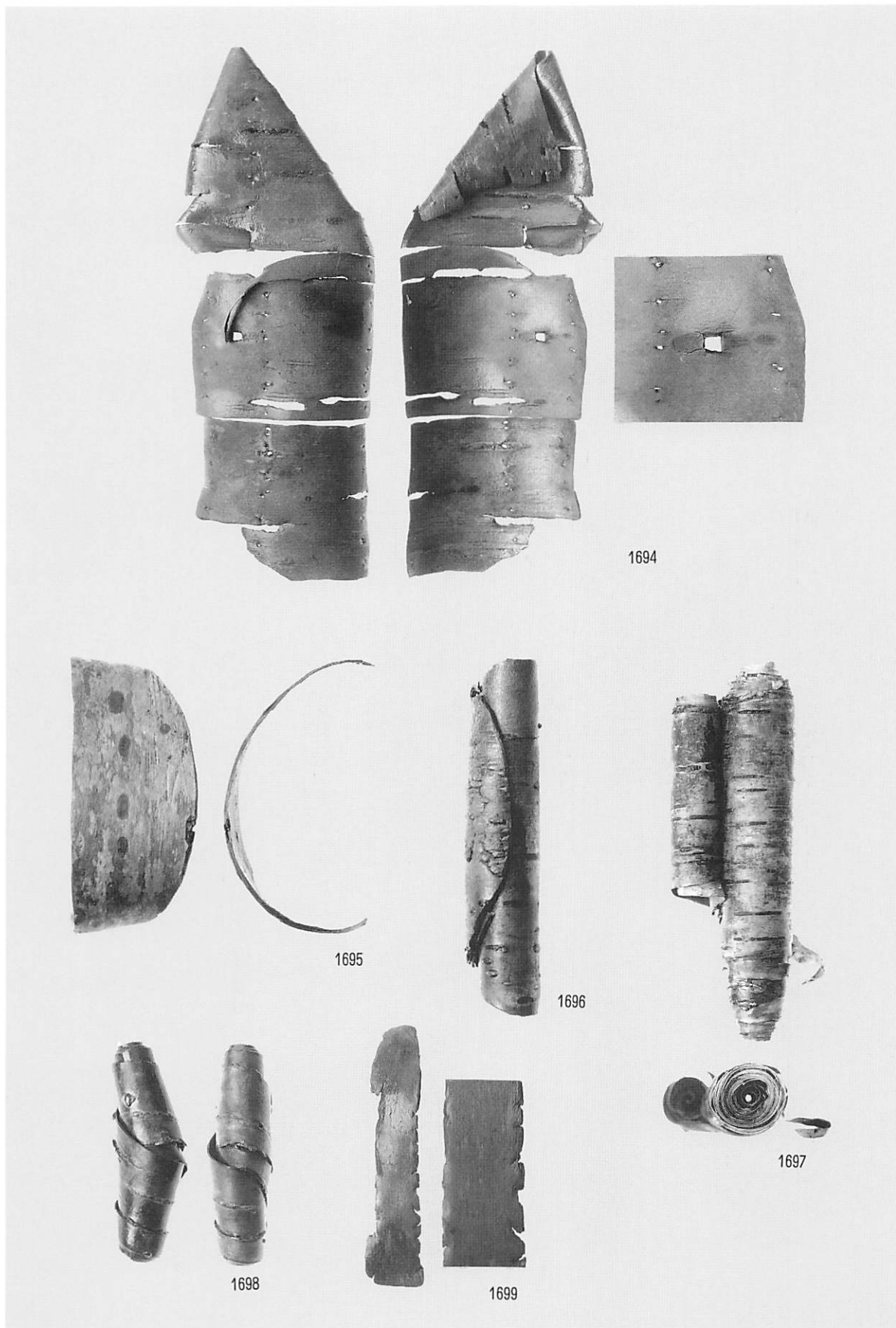

樹皮製品

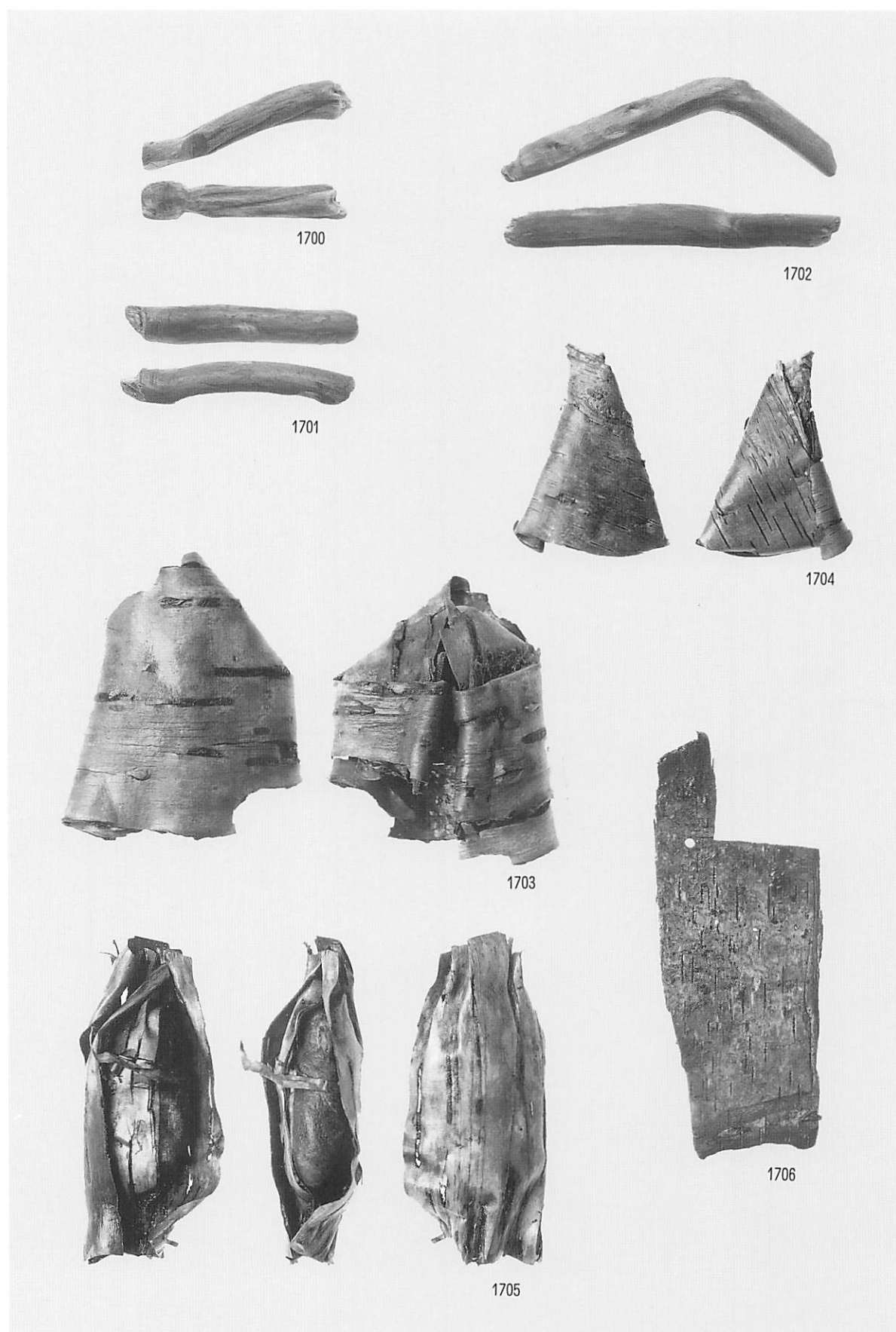

樹皮製品（樹皮製容器他）

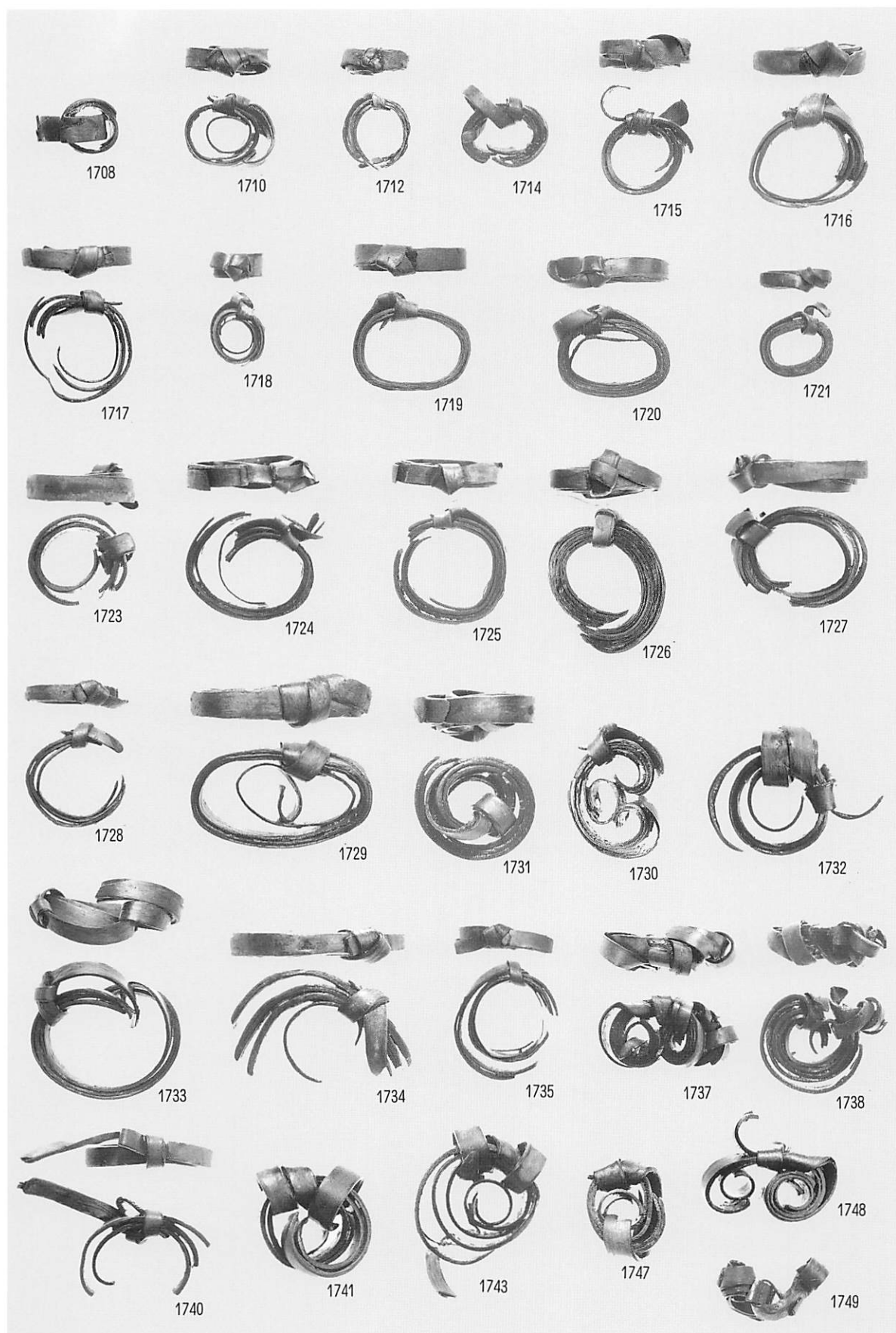

樹皮製品 (結束固定具)

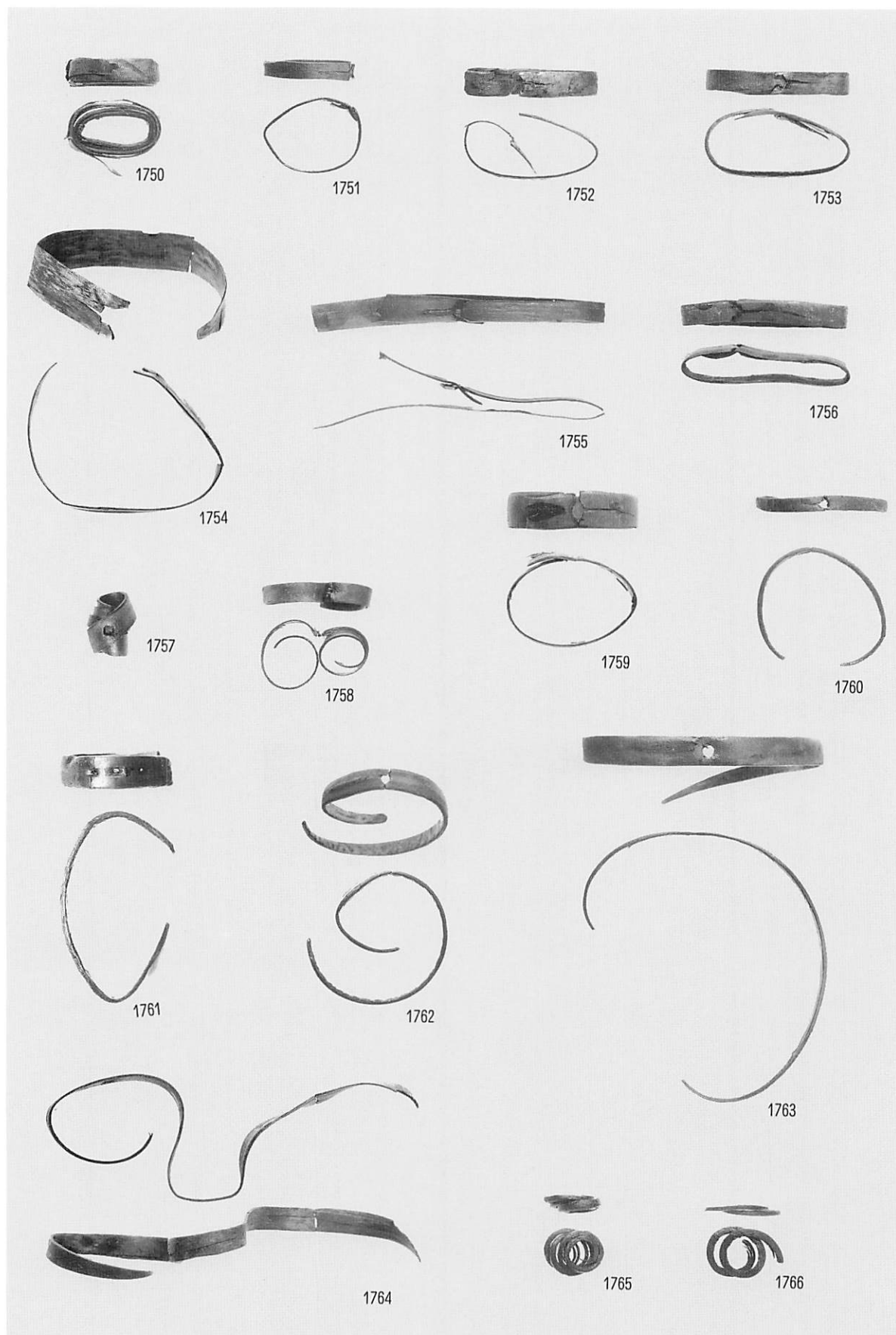

樹皮製品 (結束固定具)

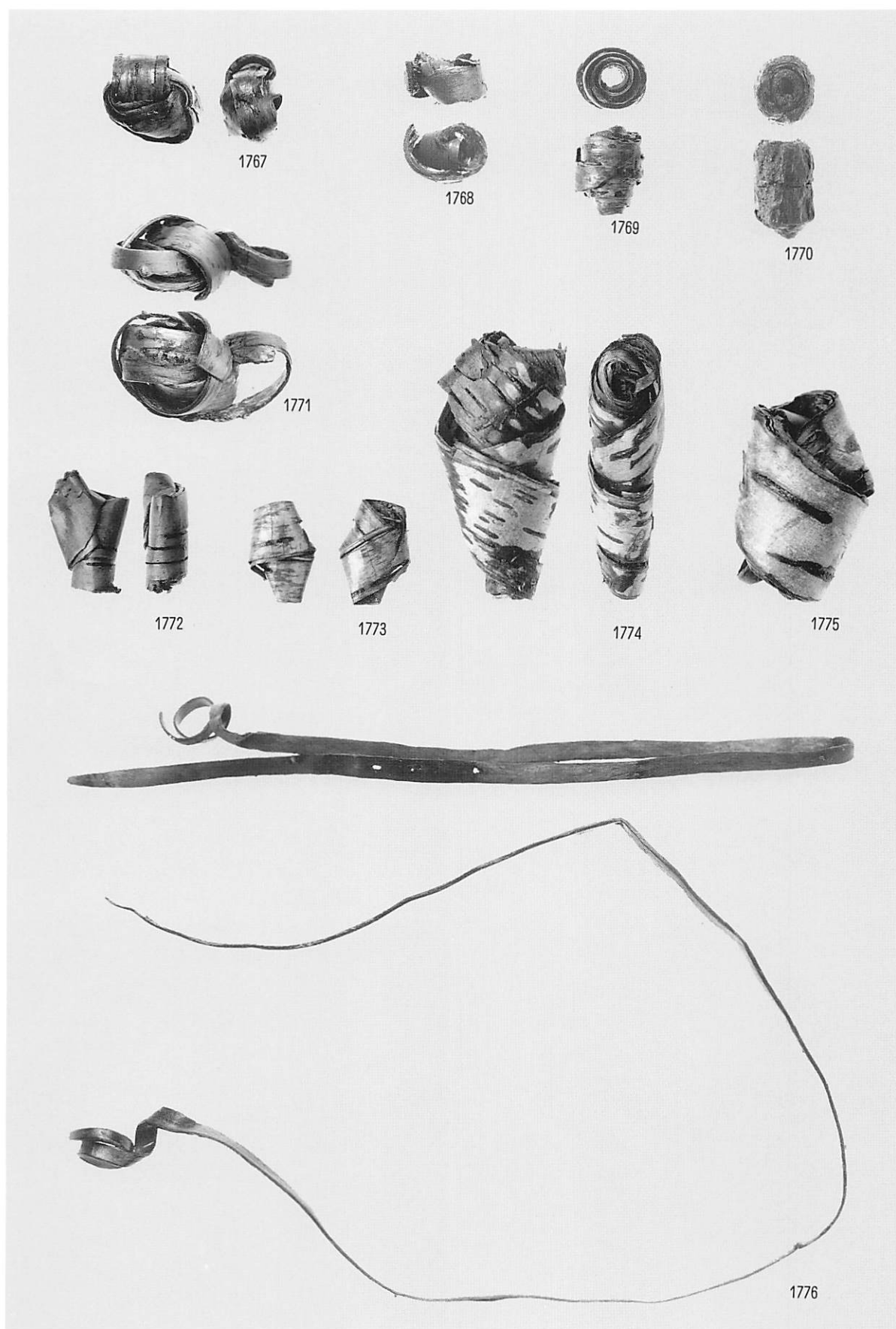

樹皮製品（結束固定具）

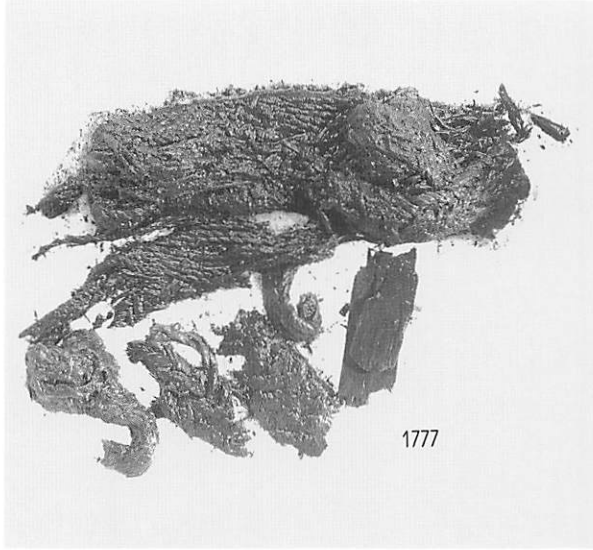

1 編物



2 編物 (1777) 出土状況

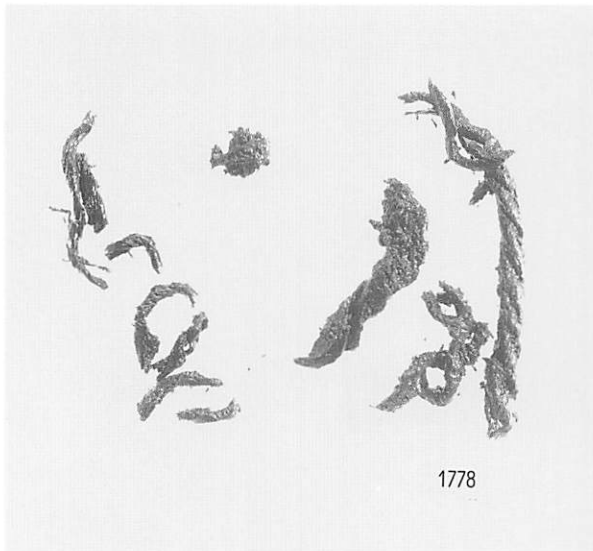

3 縄



4 縄 (1778) 出土状況

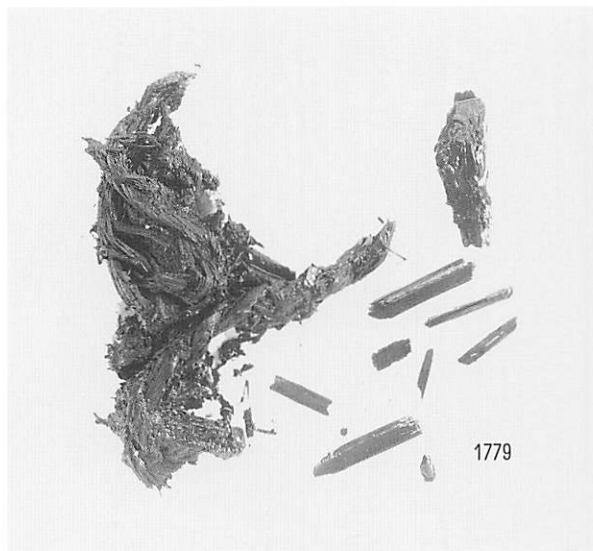

5 縄



6 縄 (1779) 出土状況

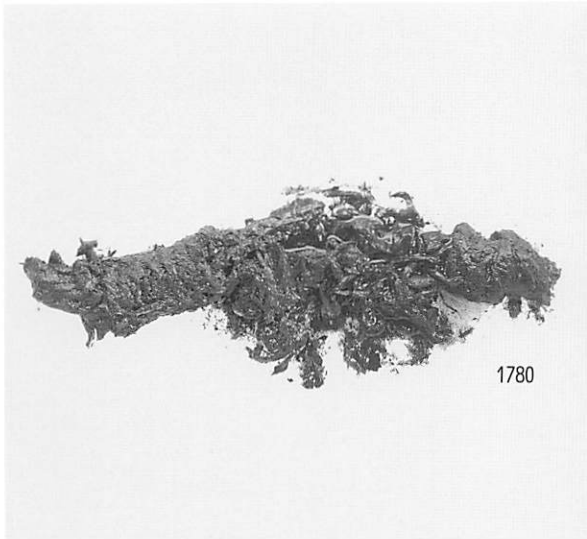

1 縄



2 縄 (1780) 出土状況

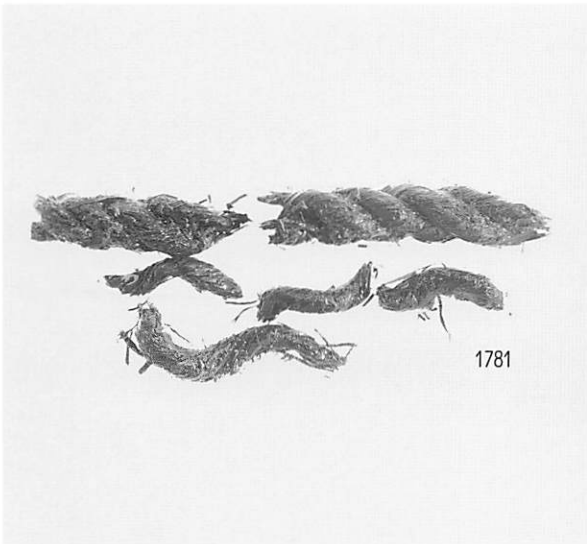

3 縄



4 縄 (1781) 出土状況

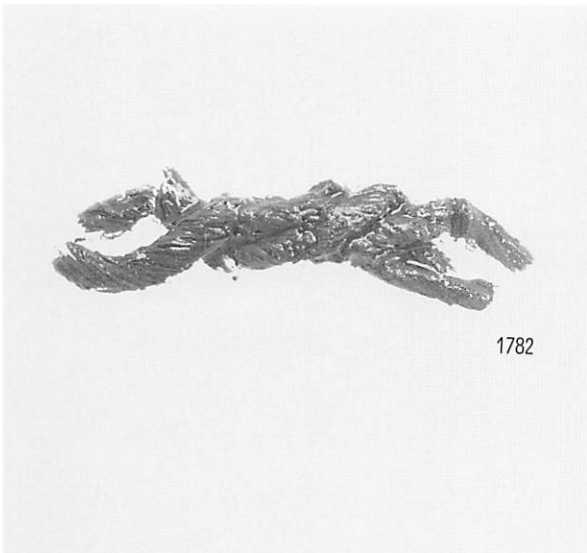

5 縄

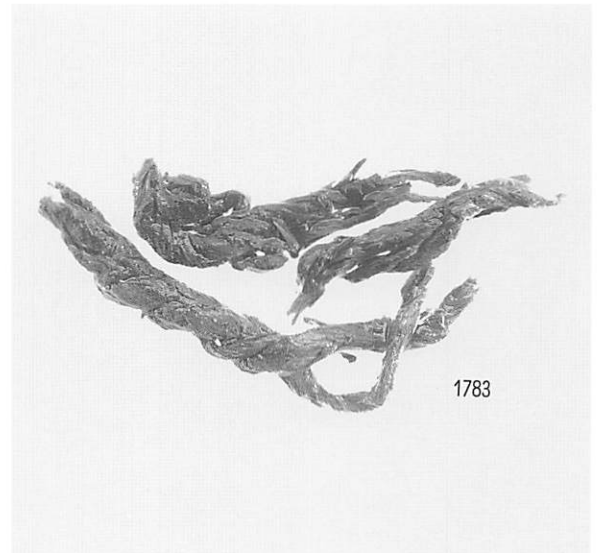

6 縄



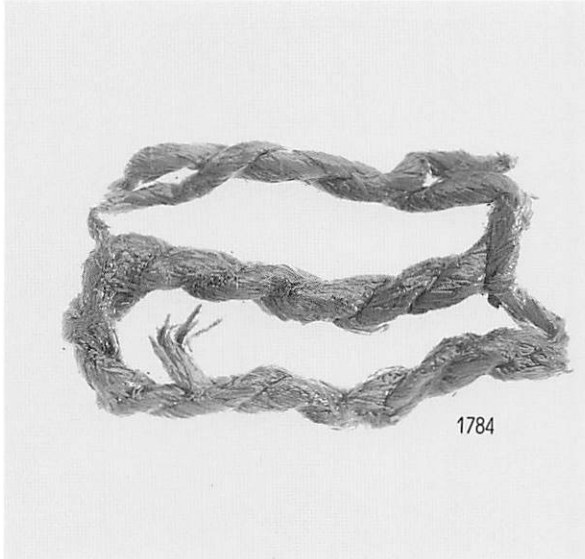

1 縄

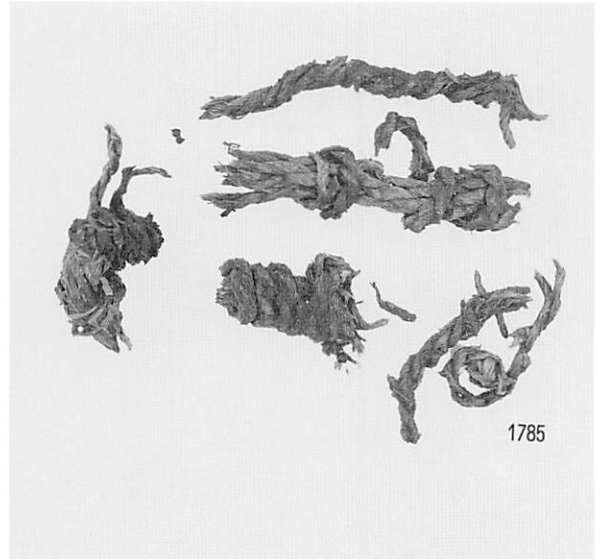

2 縄

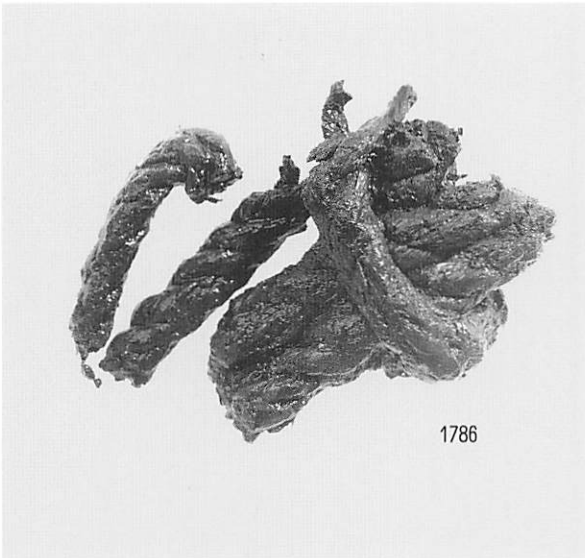

3 縄

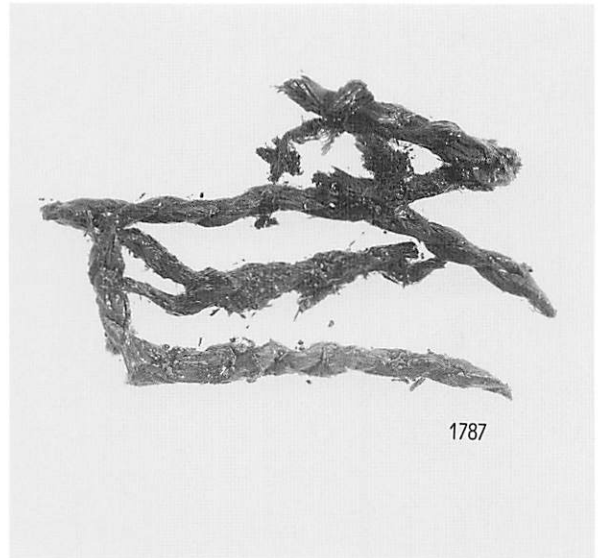

4 縄

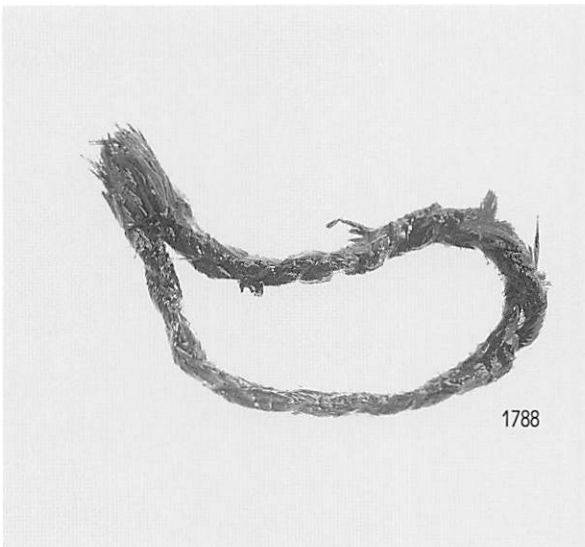

5 縄

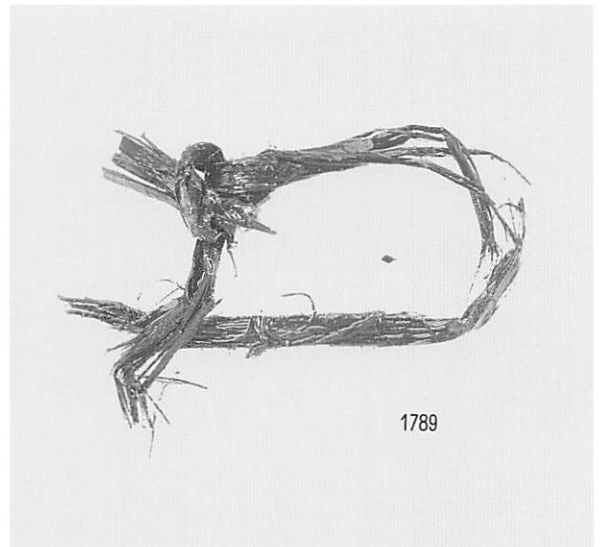

6 紐

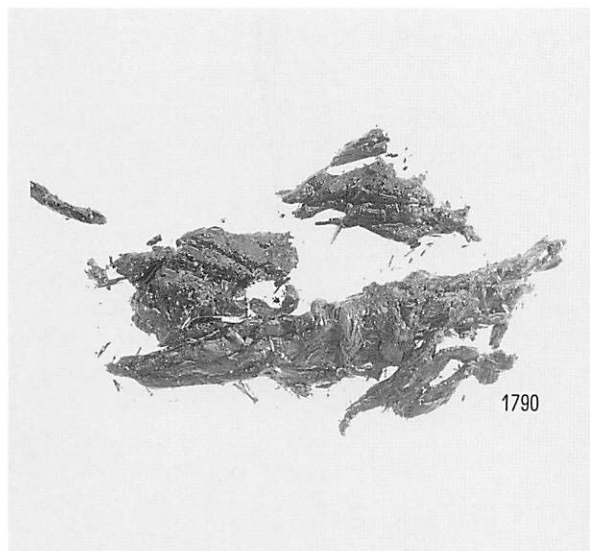

1 縄

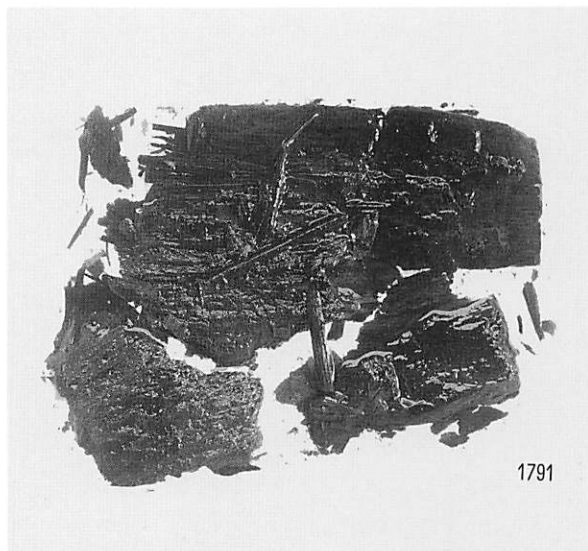

2 屋根材？

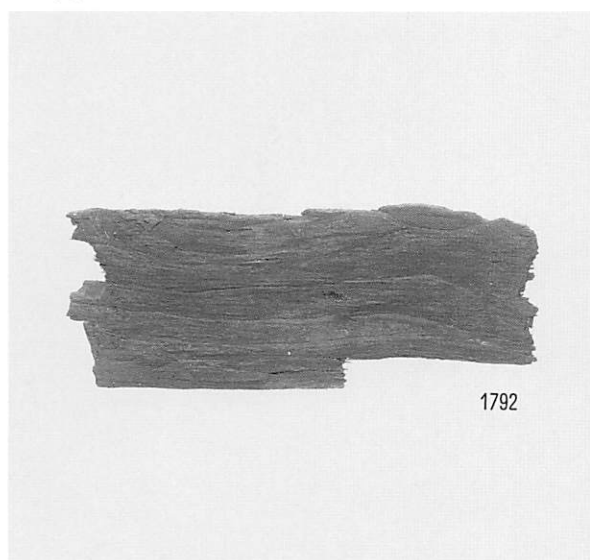

3 樹皮繊維素材

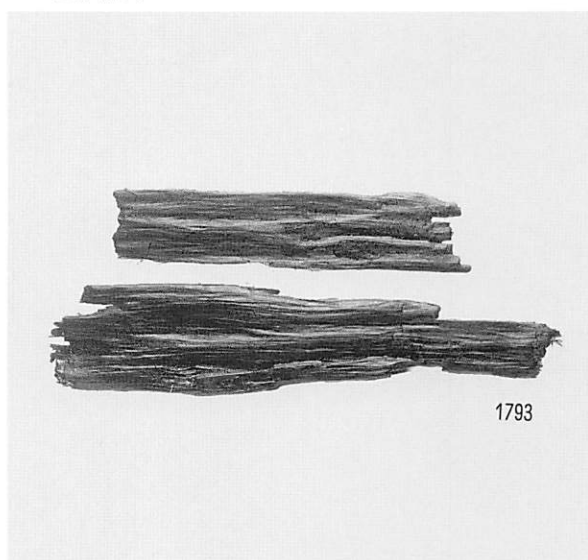

4 樹皮繊維素材



5 木製品（1176）と縄出土状況

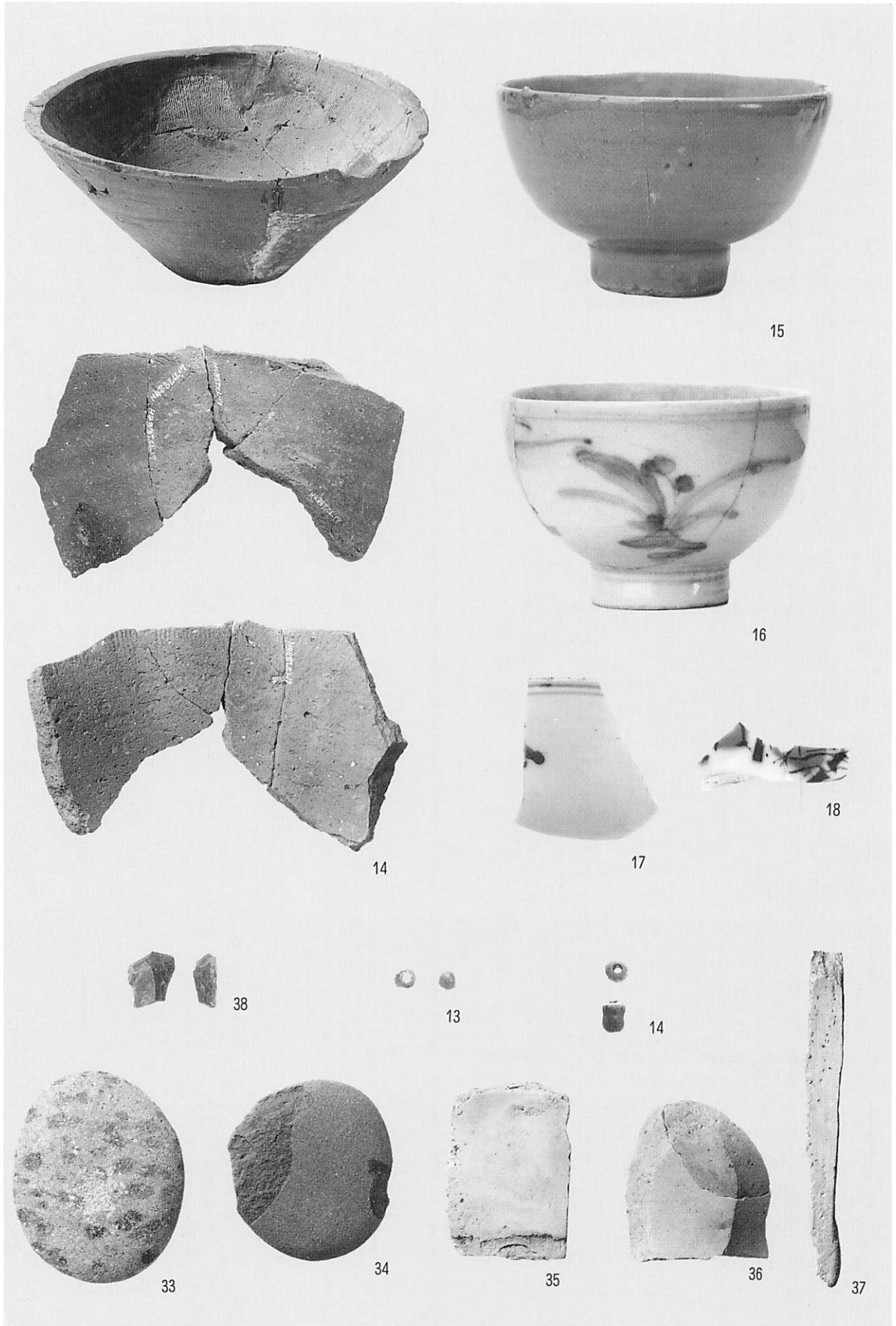

陶磁器、石器・石製品、ガラス製品

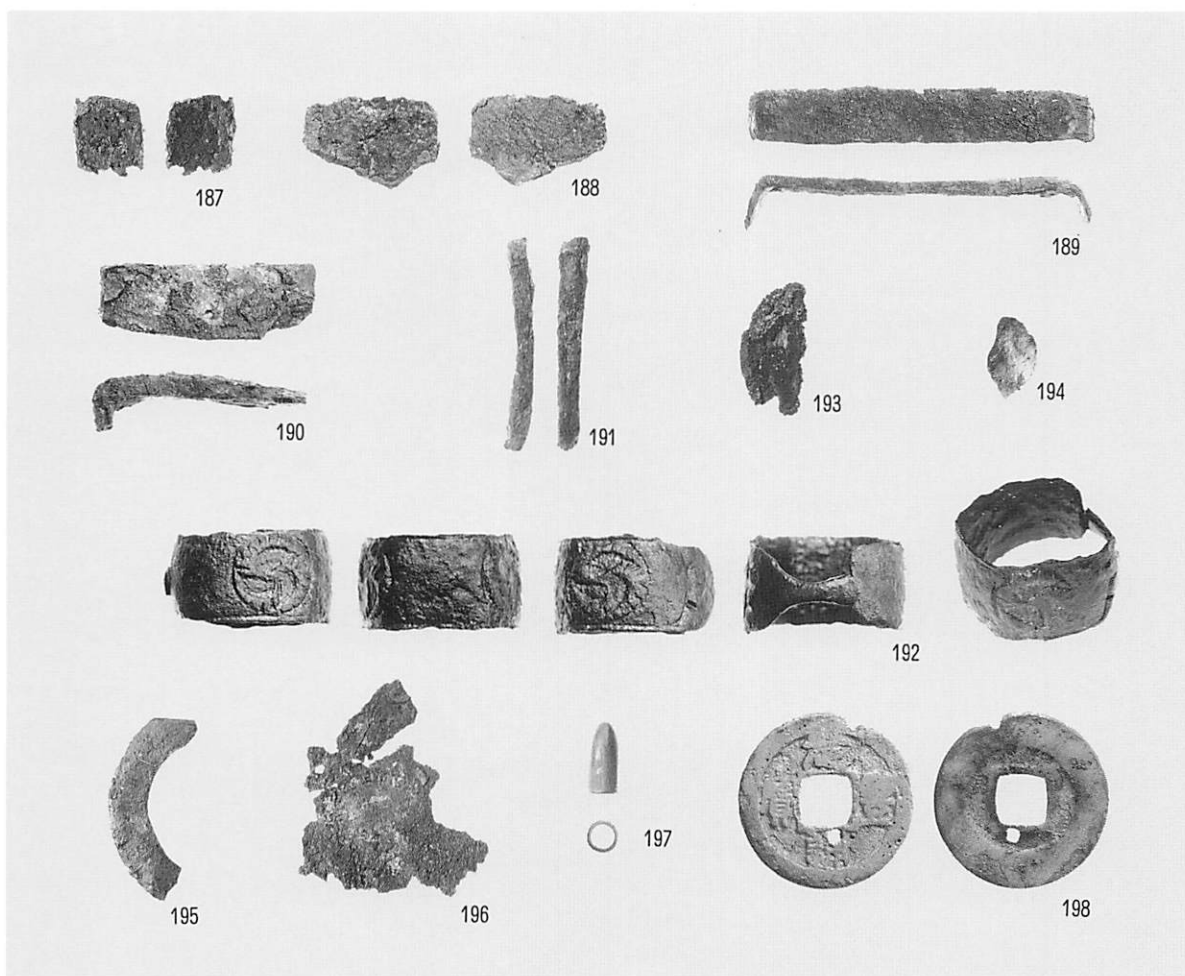

1 金属製品



2 クラムシェル（重機）調査作業

重機調査



舟部材（舳）



舟部材（舳）

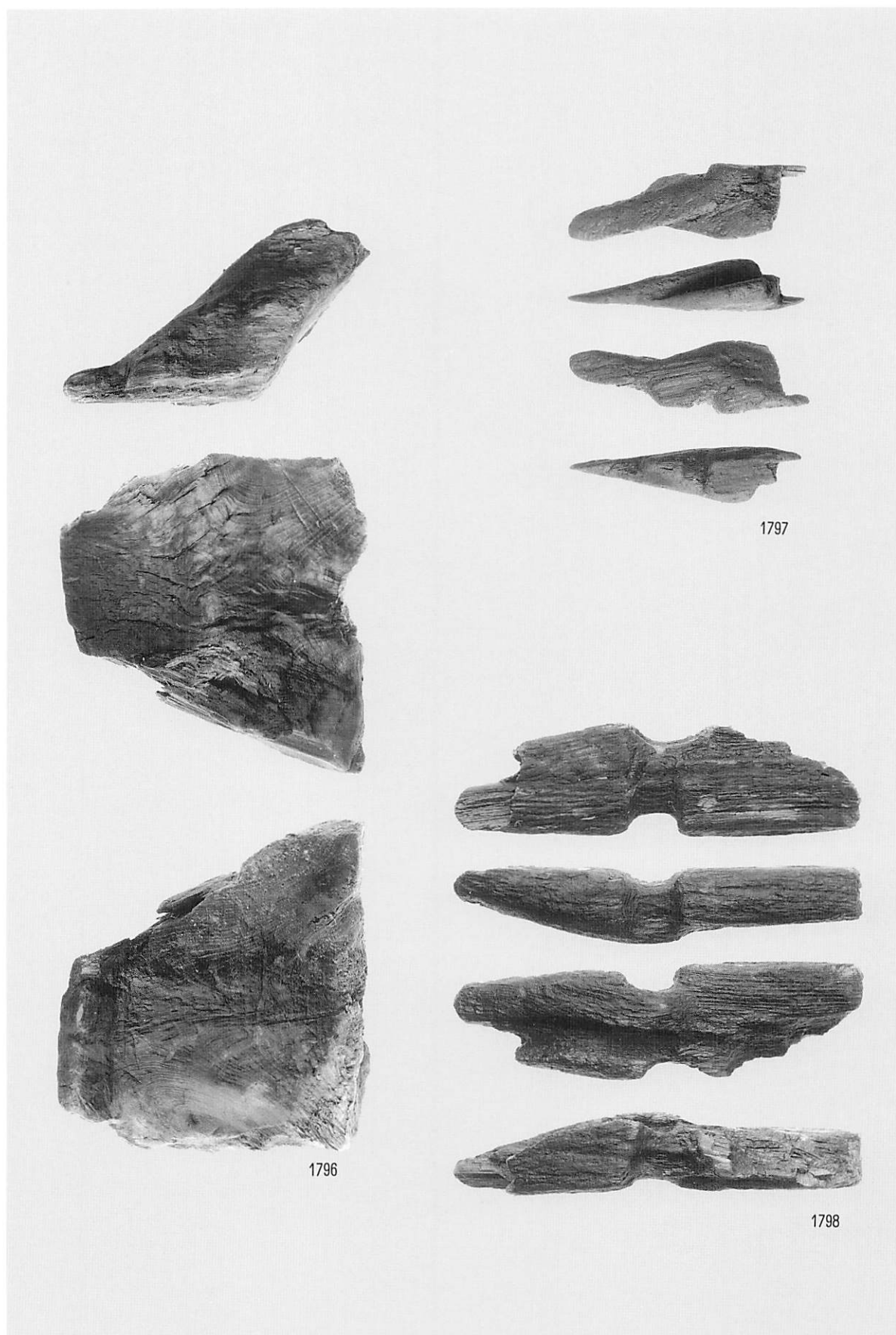

舟部材 (舳・舟材)

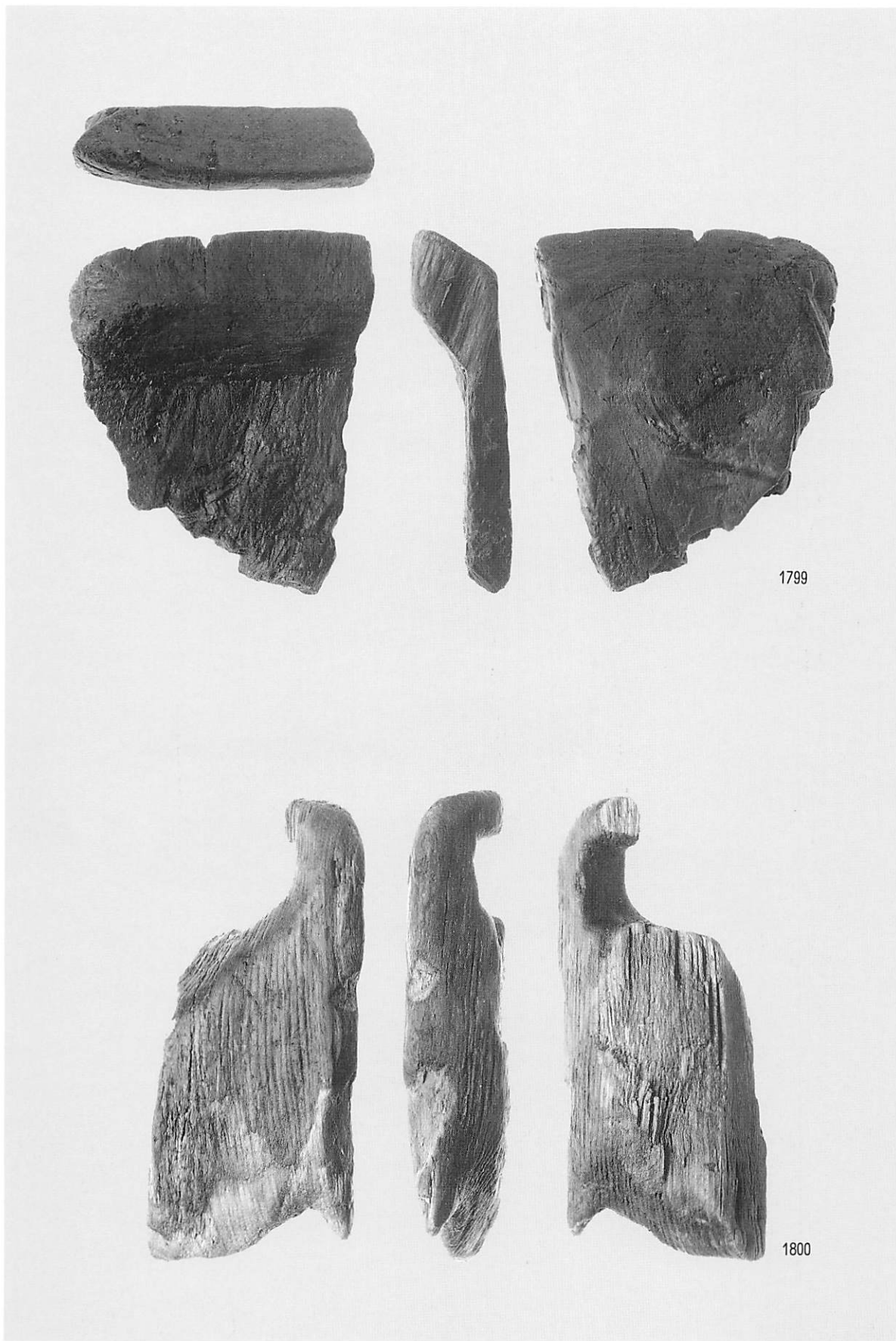

1799

1800

舟部材 (舟材)

重機調査



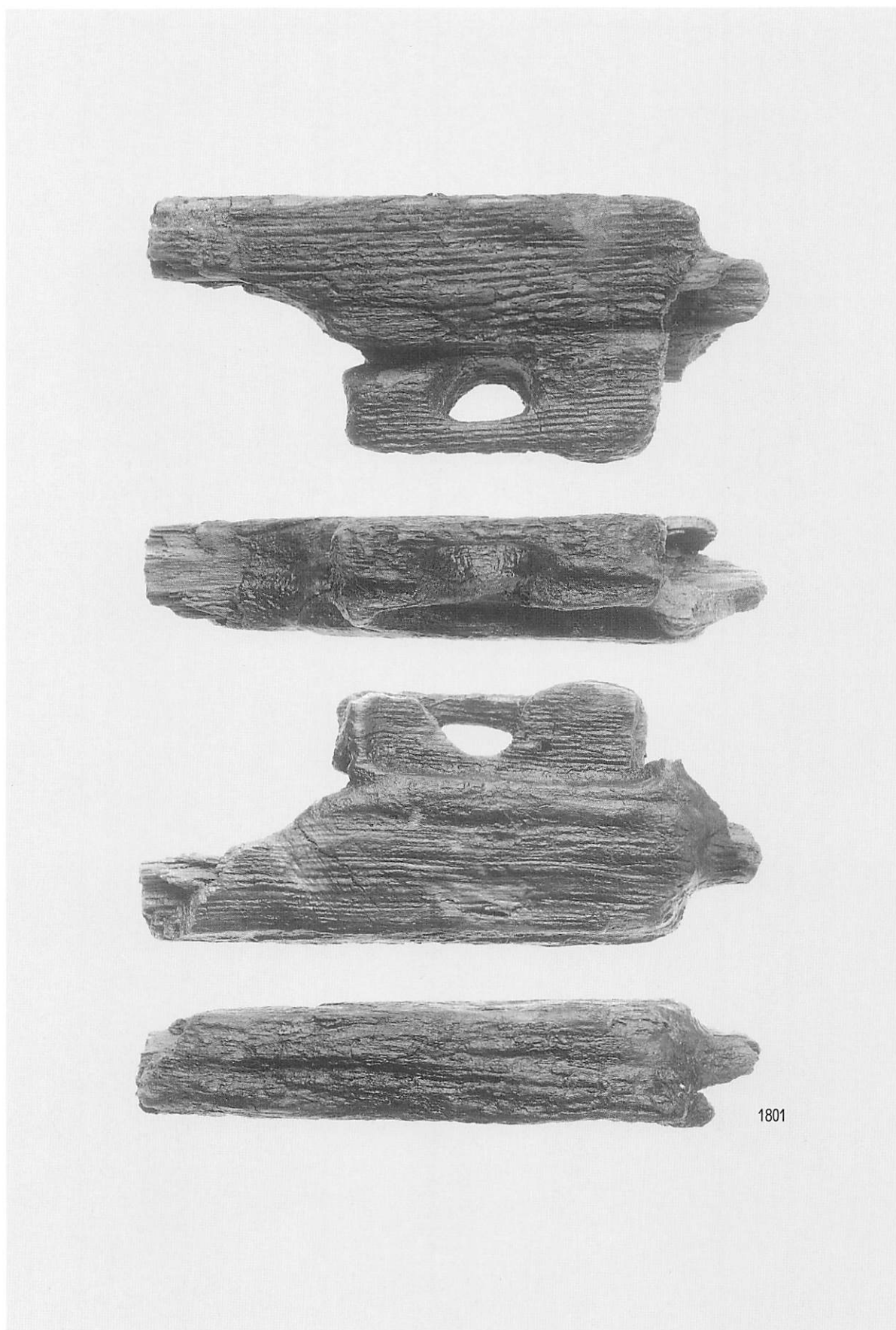

舟部材 (舟材)



舟部材 (舟材)

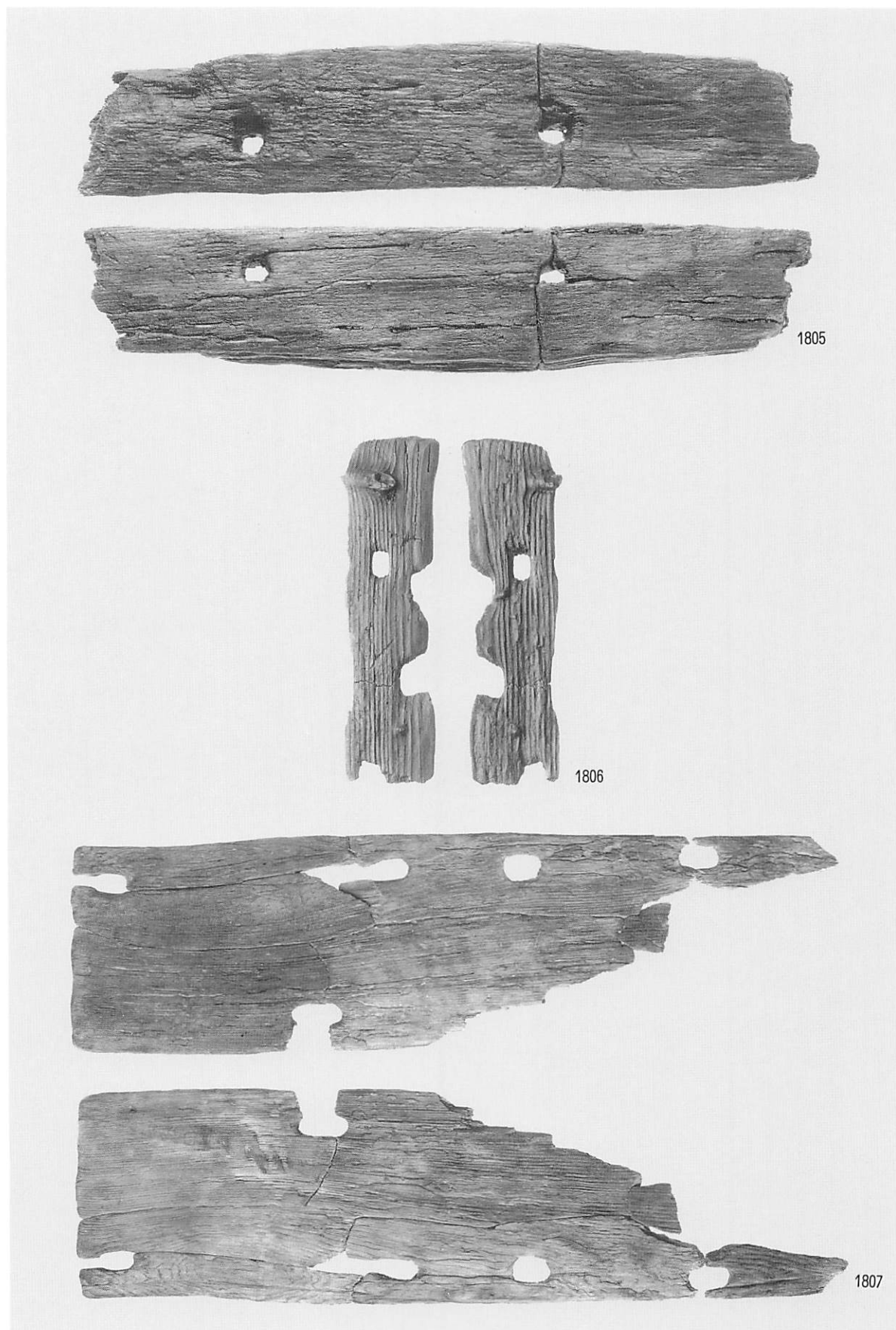

舟部材（舷側板）

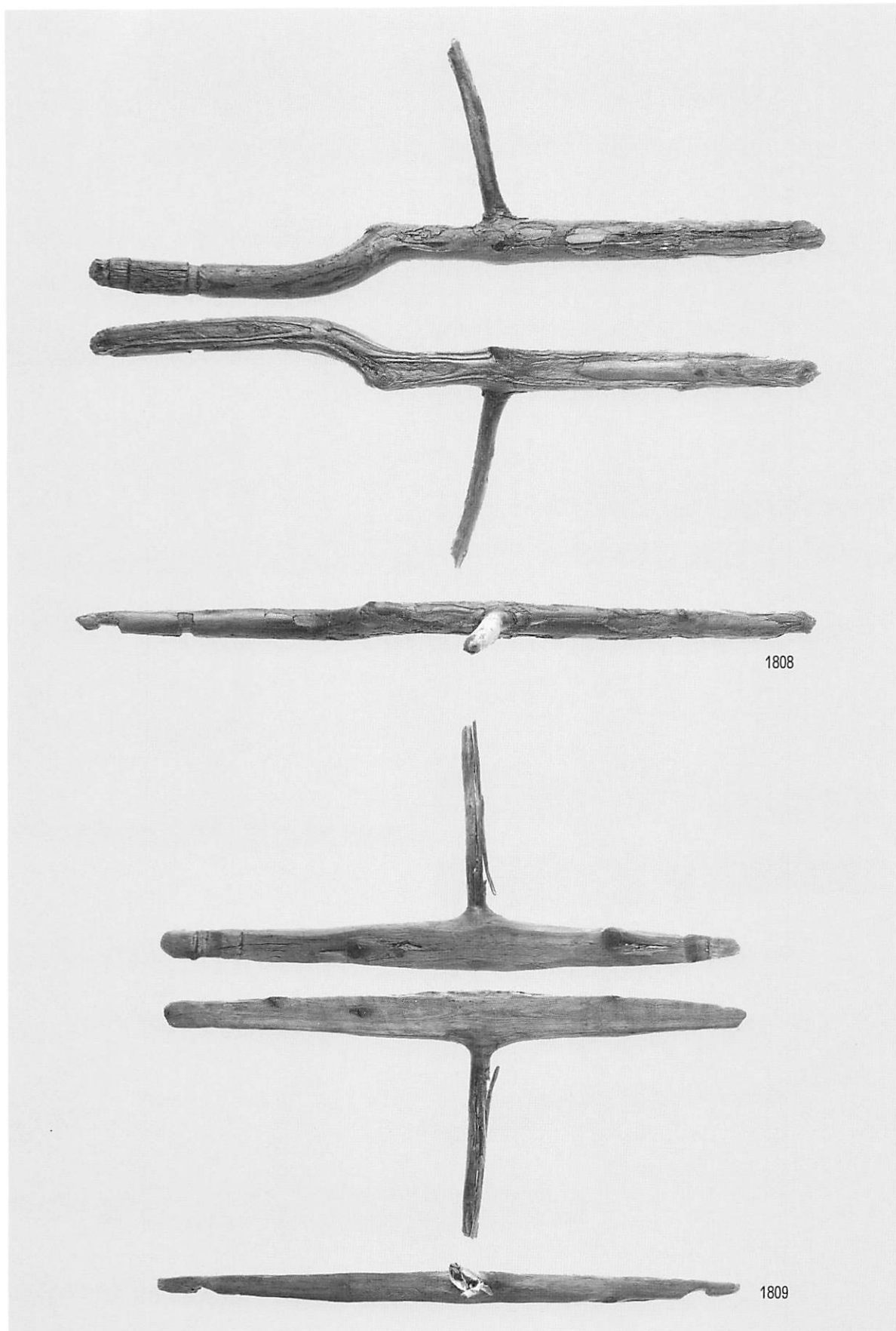

舟部材（車權受台部）

重機調査

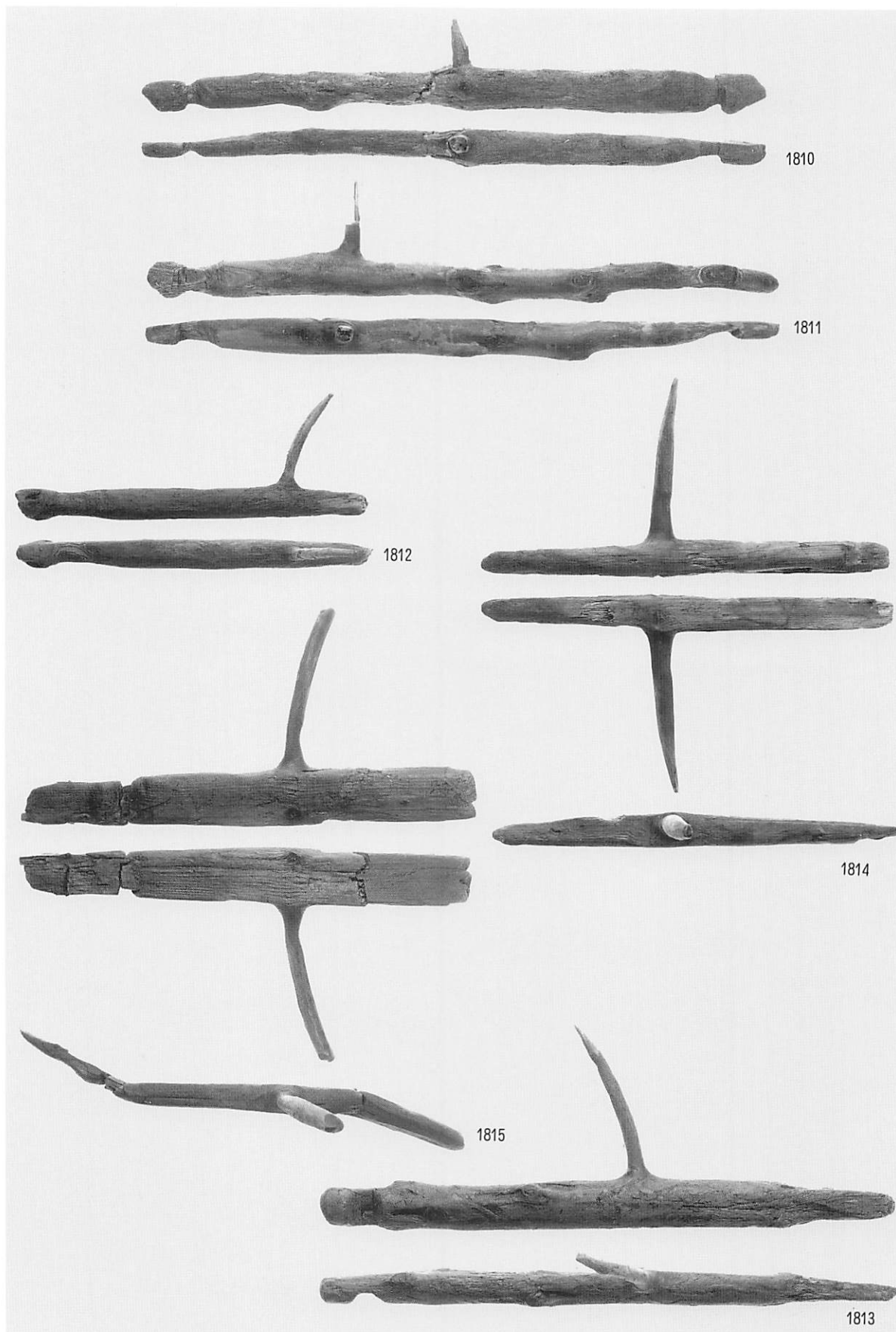

舟部材（車權受台部）

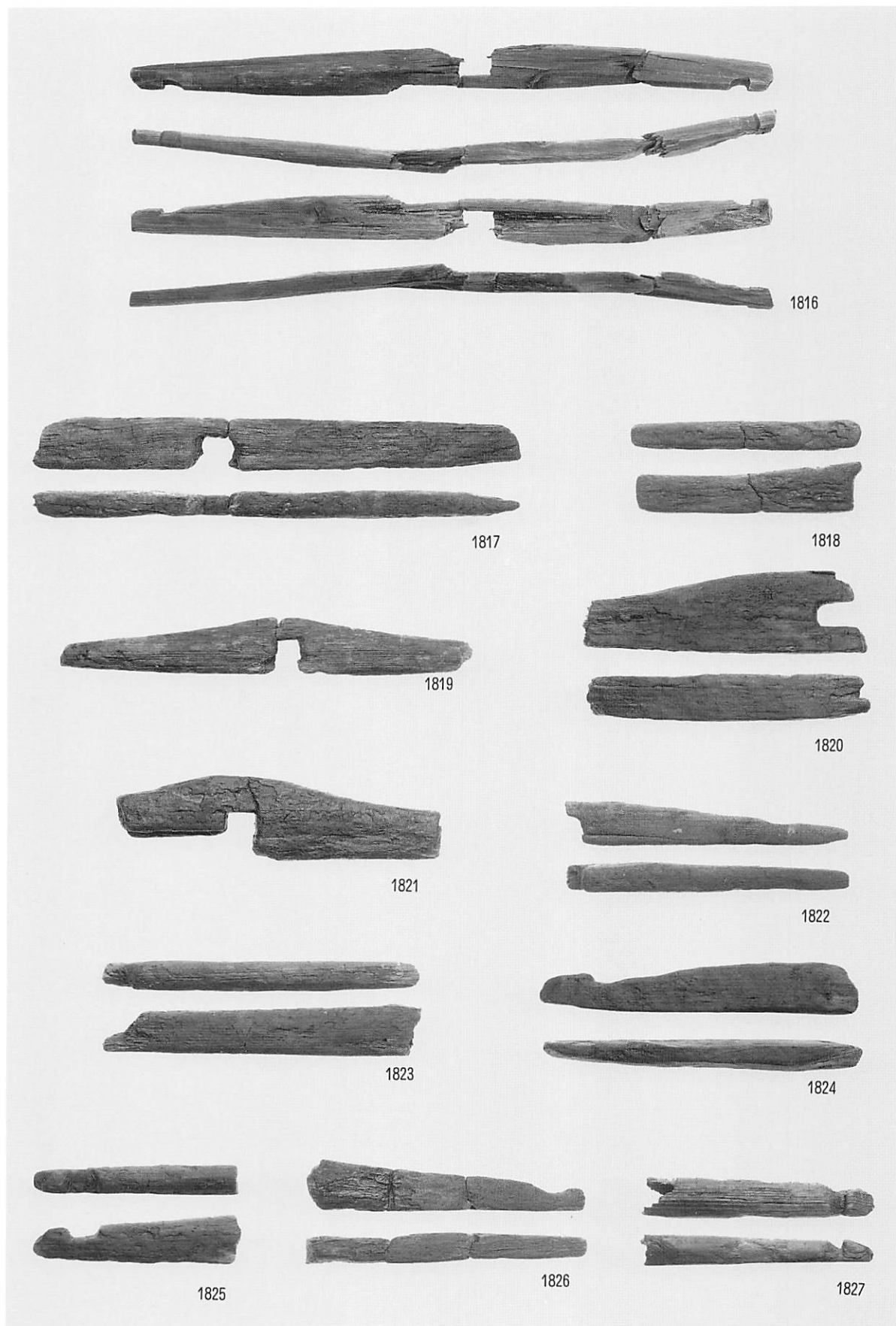

舟部材 (車權受台部)

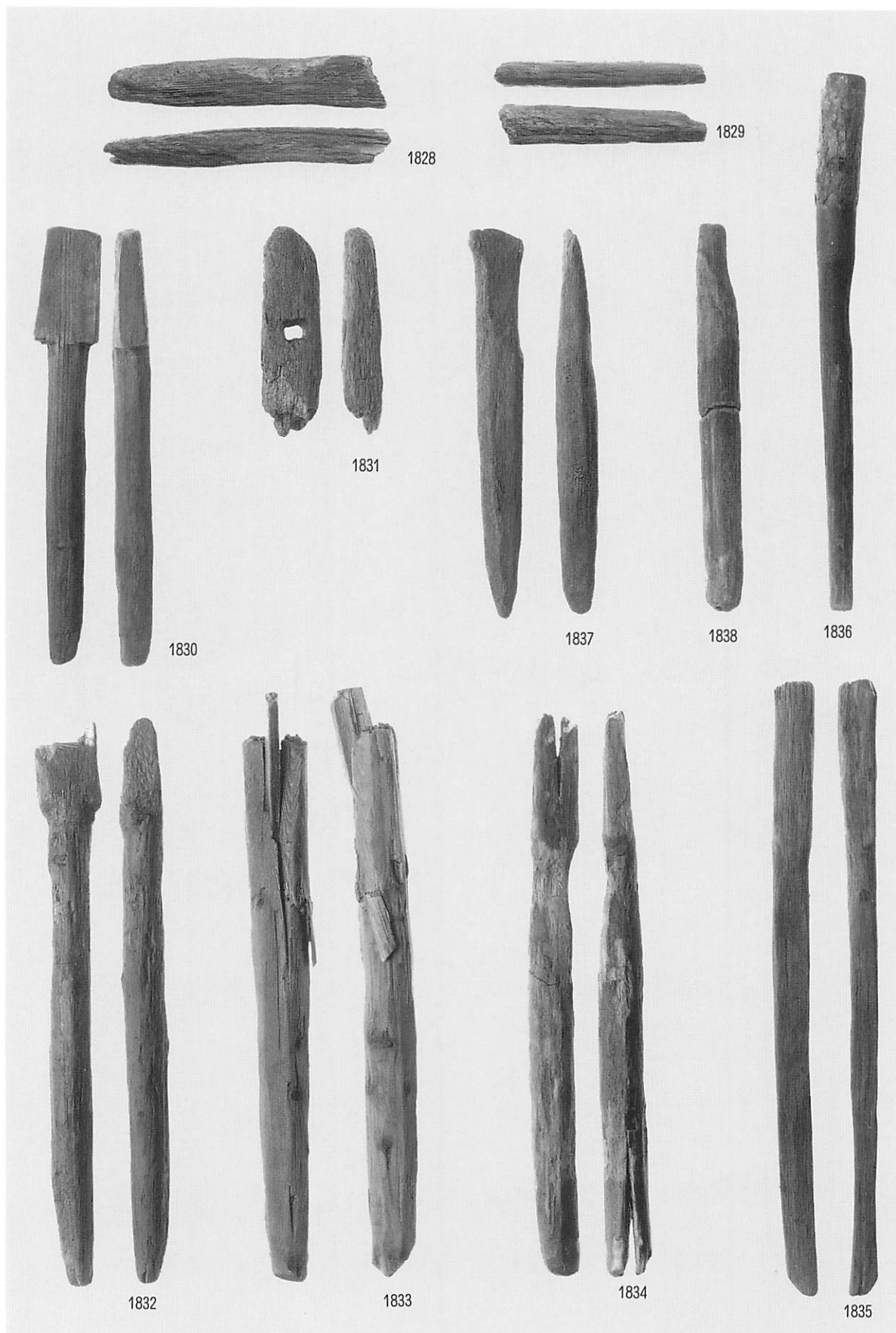

舟部材 (車權受台部・軸)

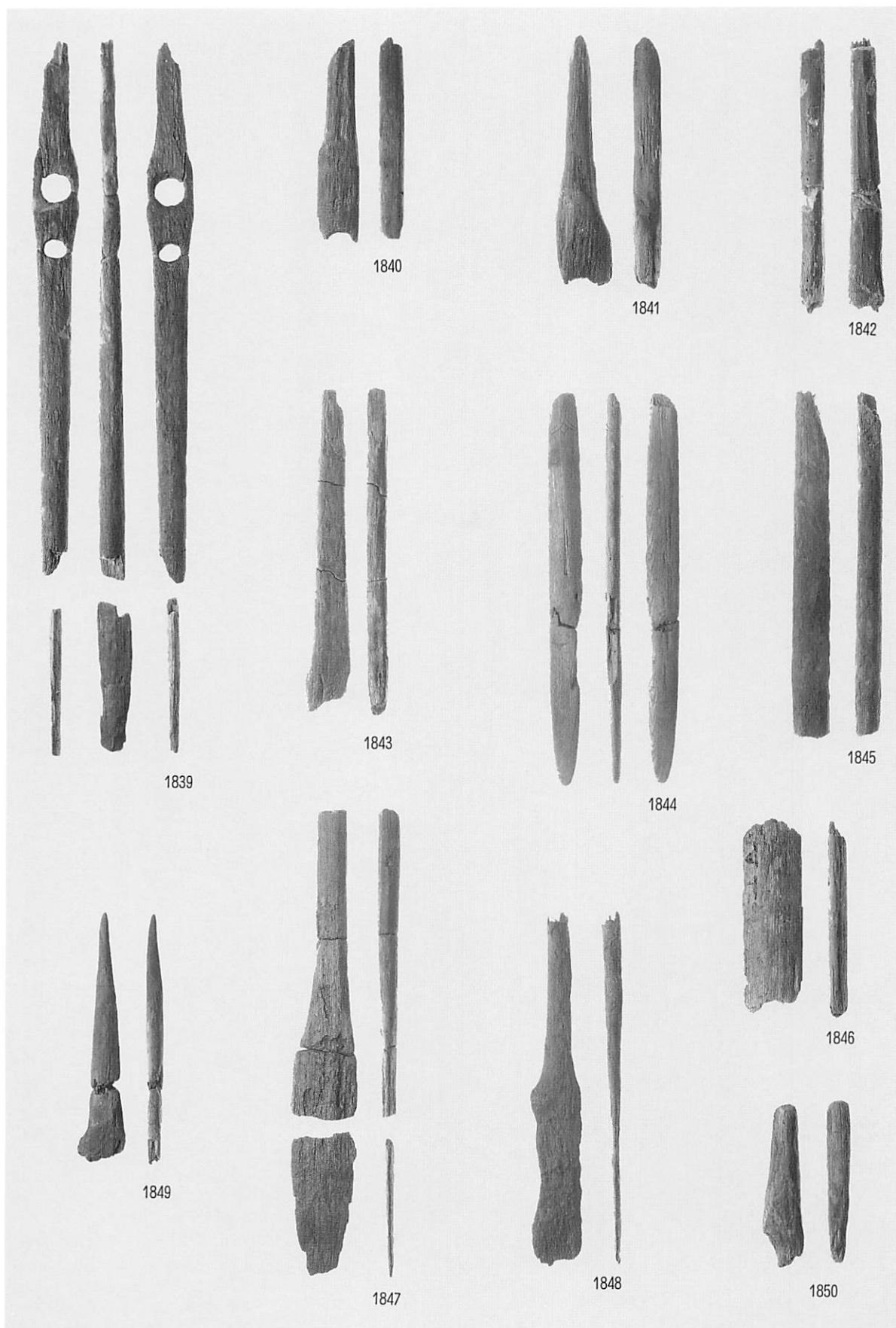

舟用具（車權・早權）



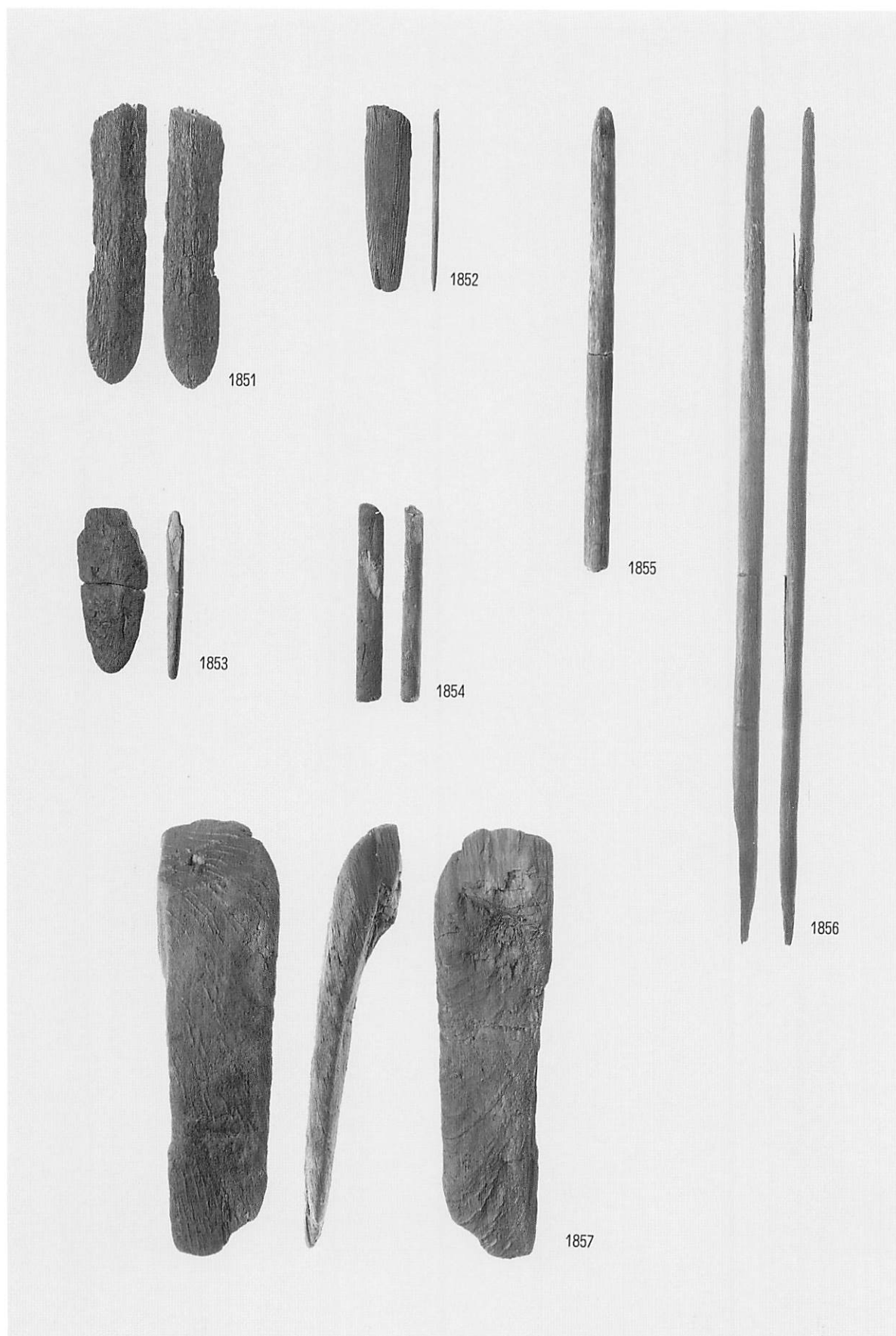

舟用具（早權・あか汲み）

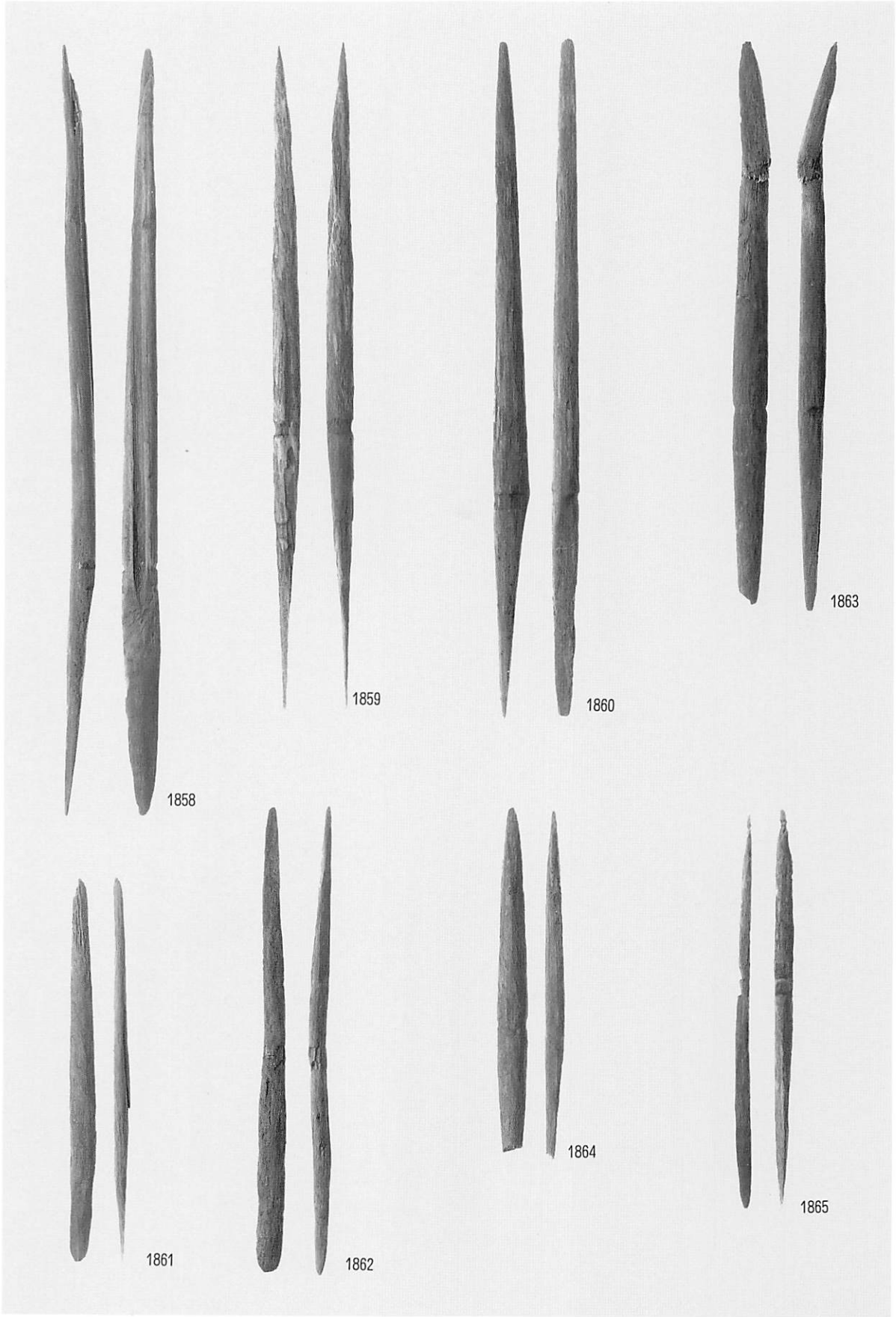

漁撈具（回轉式離頭鉗中柄）

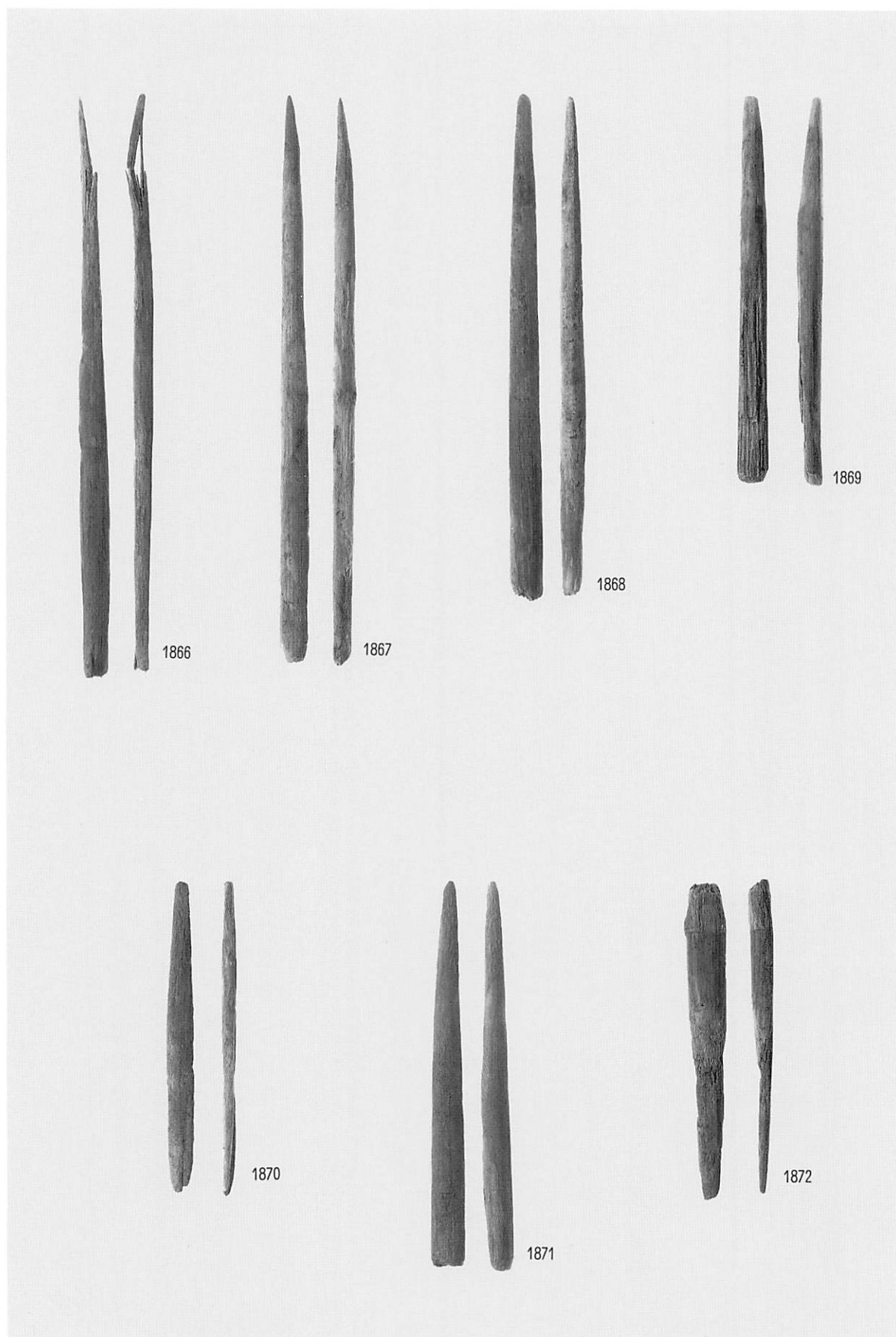

漁撈具（回轉式離頭銛中柄）

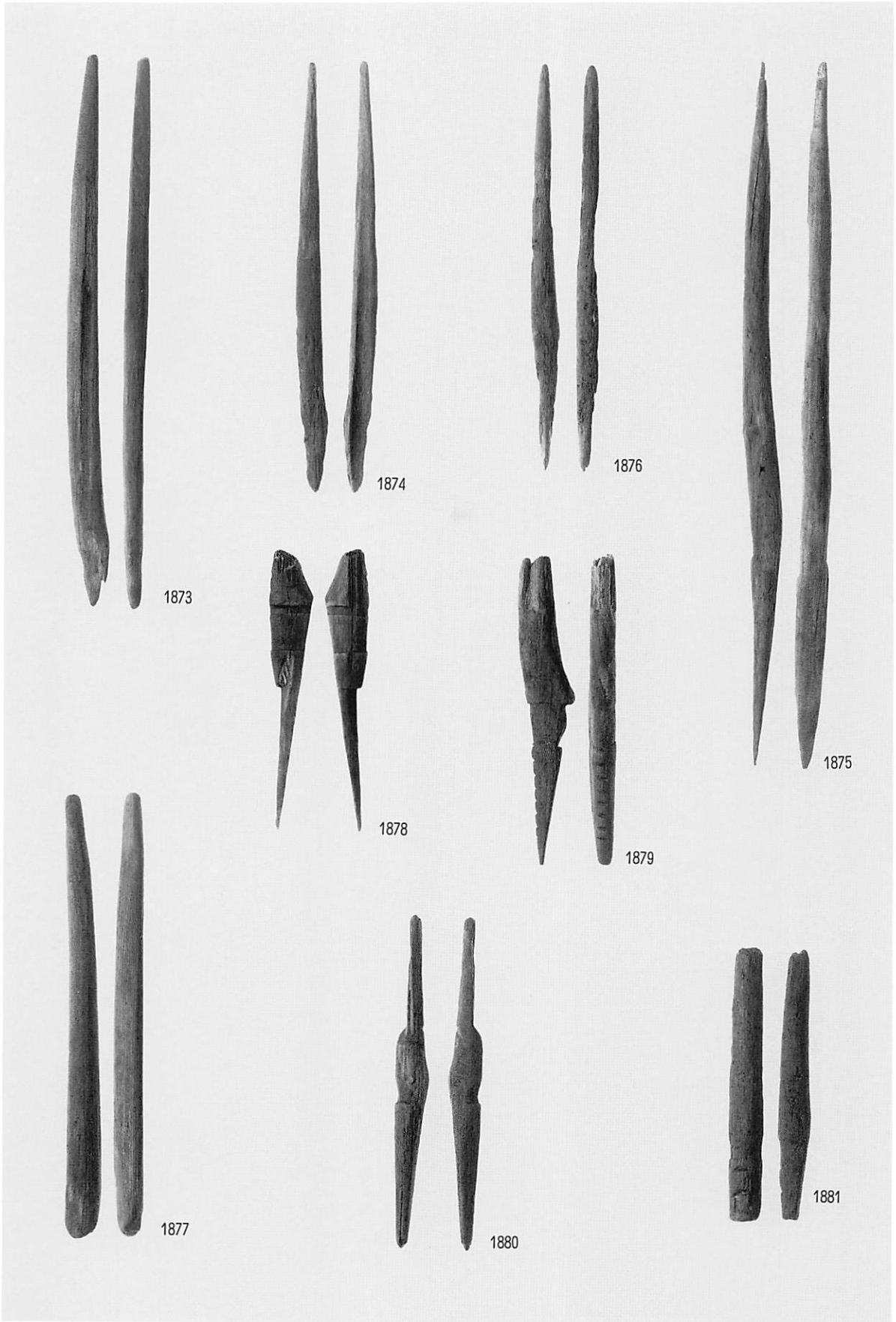

漁撈具 (回轉式離頭鉗中柄)

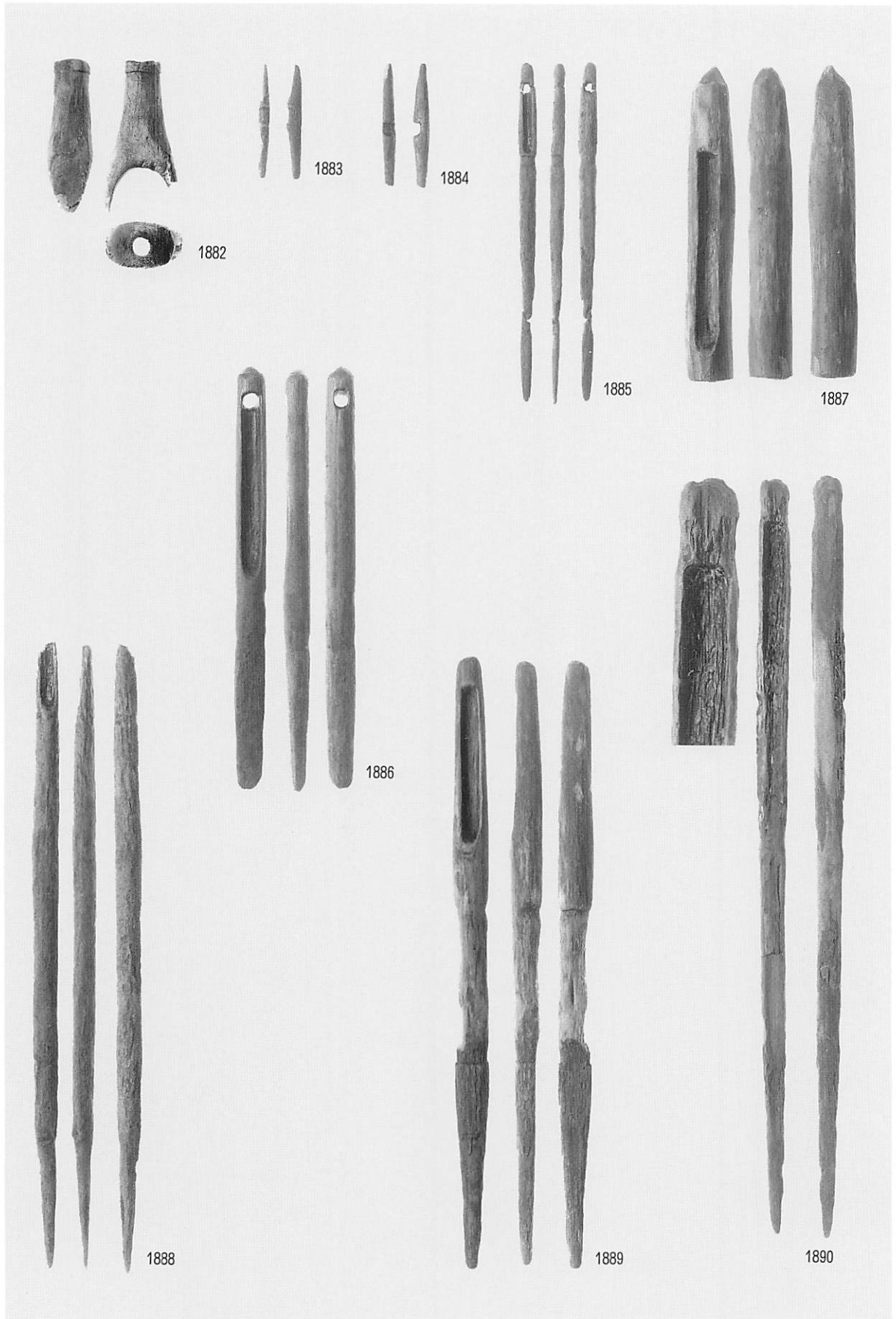

漁撈具（回轉式離頭銛指掛部・魚突鉤銛台部）

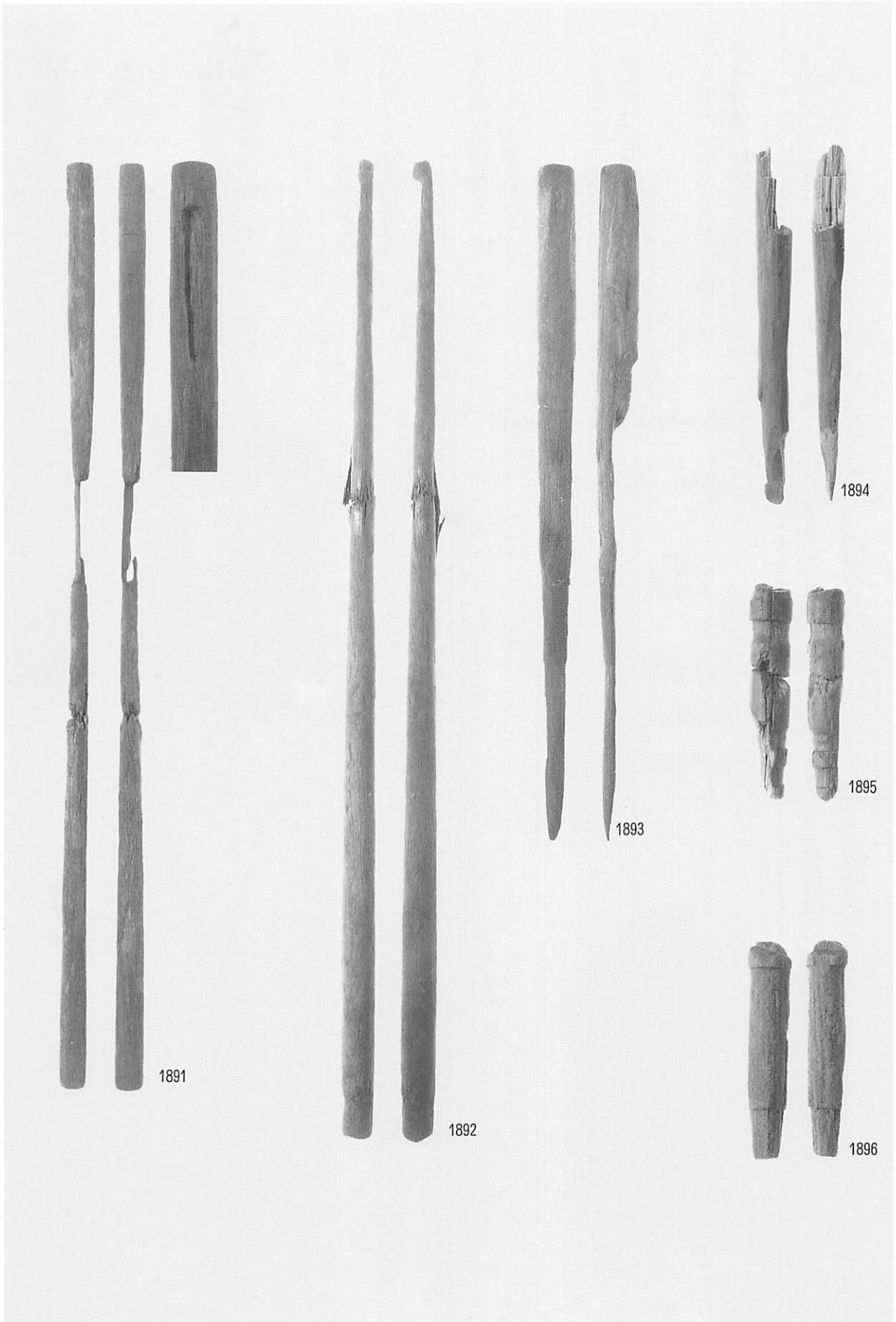

漁撈具 (回転式離頭銚・魚突鉤銚/棹)

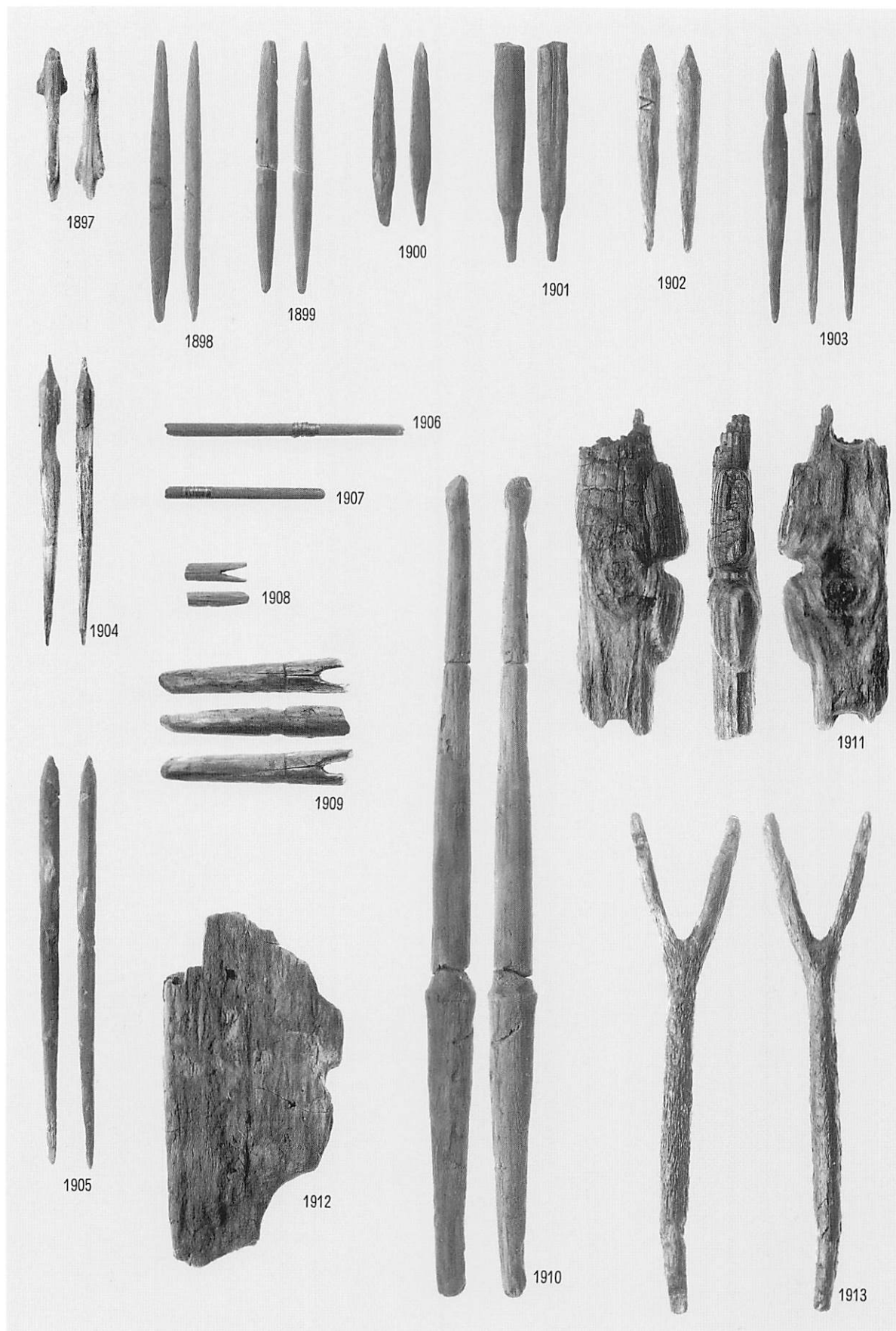

狩獵具 (矢・矢中柄、弓、矢筒翼未製品?、毘部材)

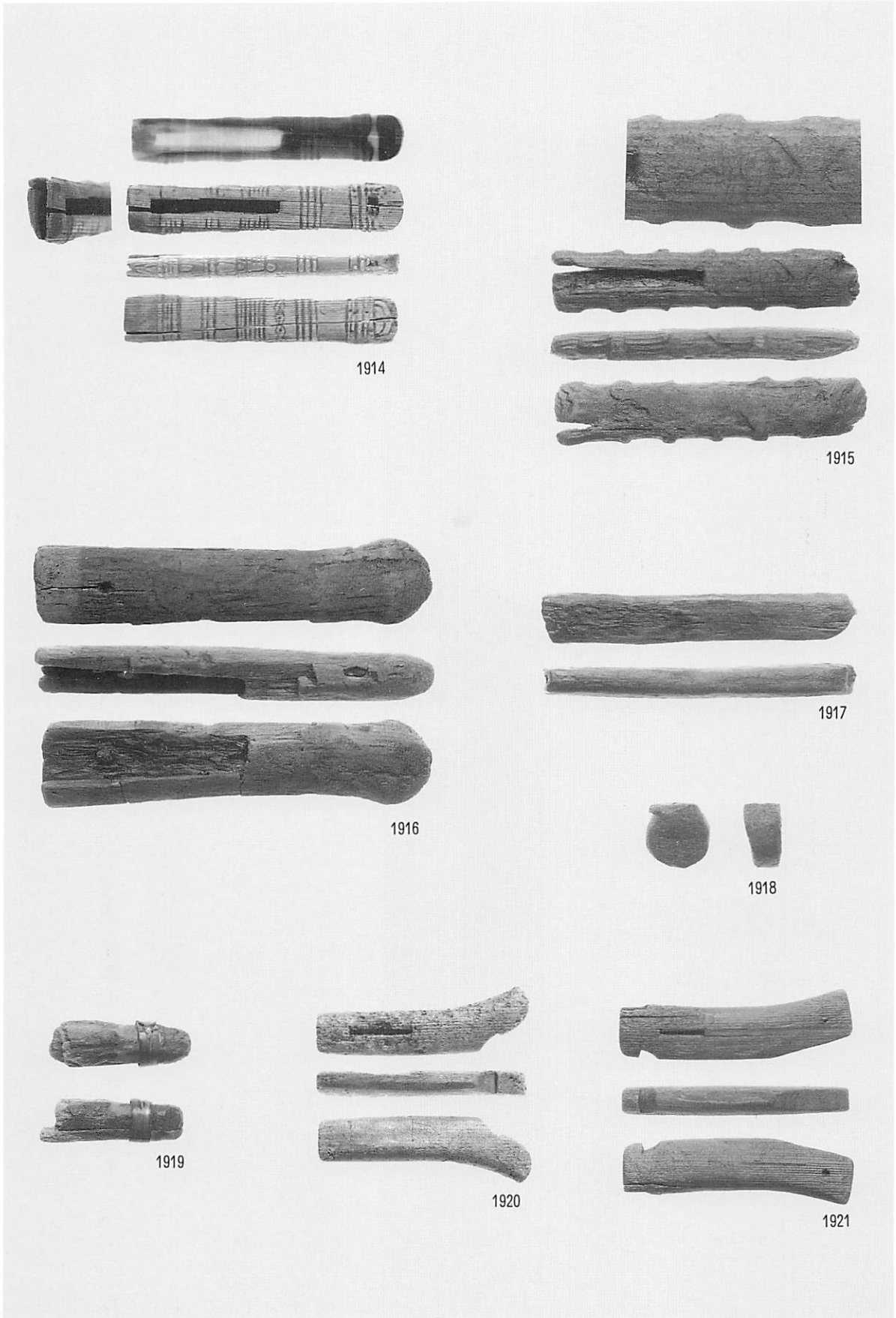

切截具 (小刀柄・山刀柄)



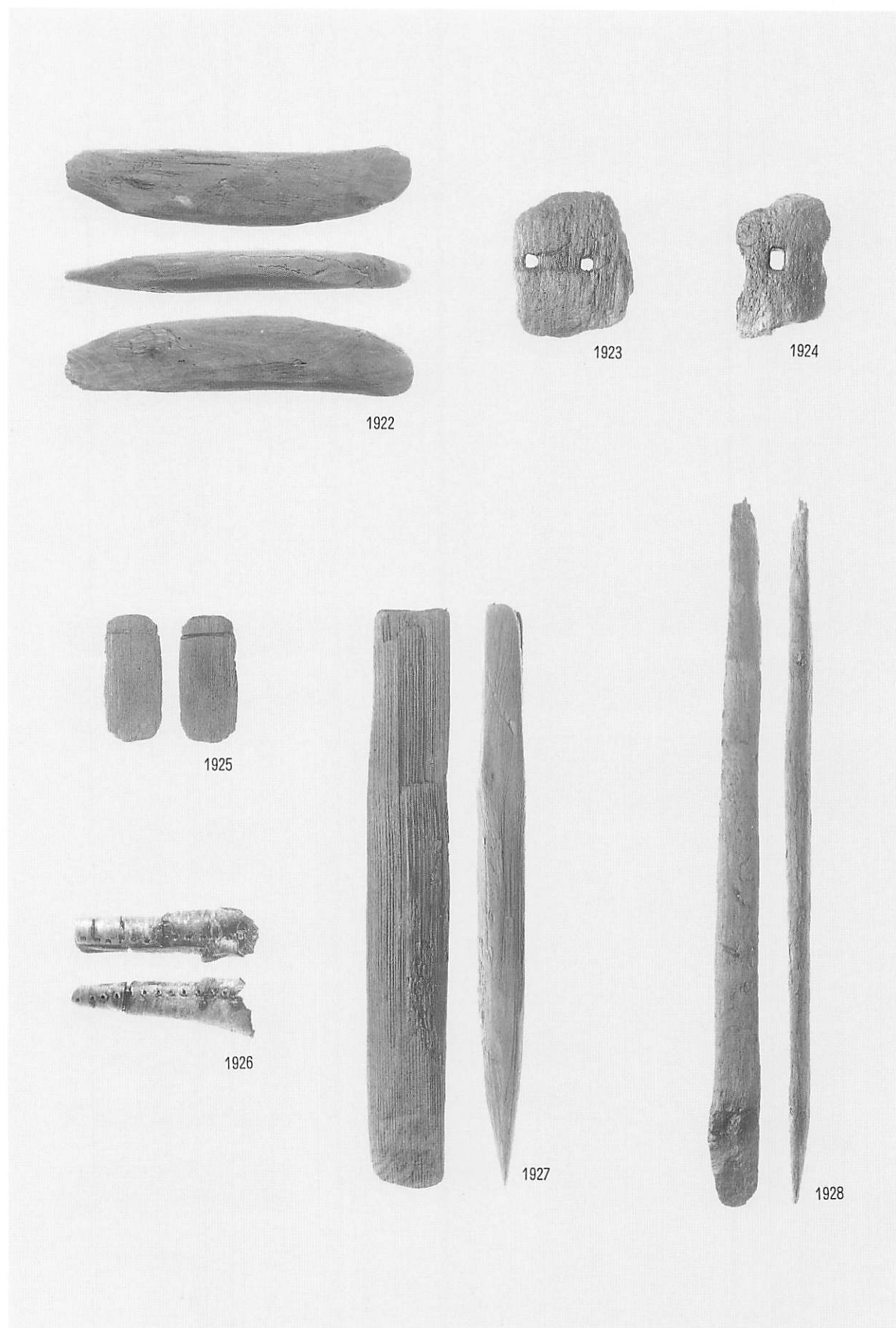

切截具・採集具（小刀柄未製品・鞘・土掘棒）

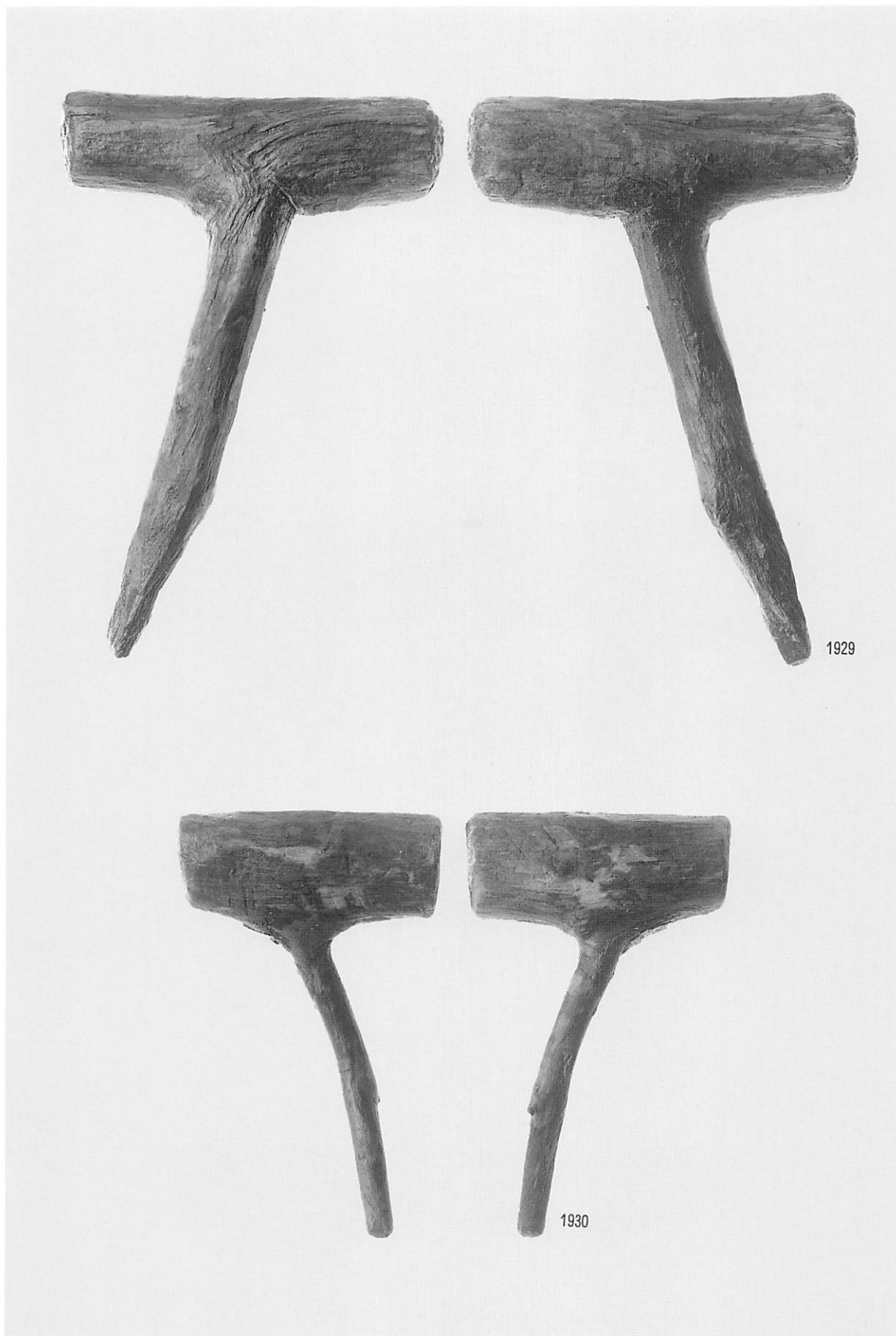

工具（縦槌）

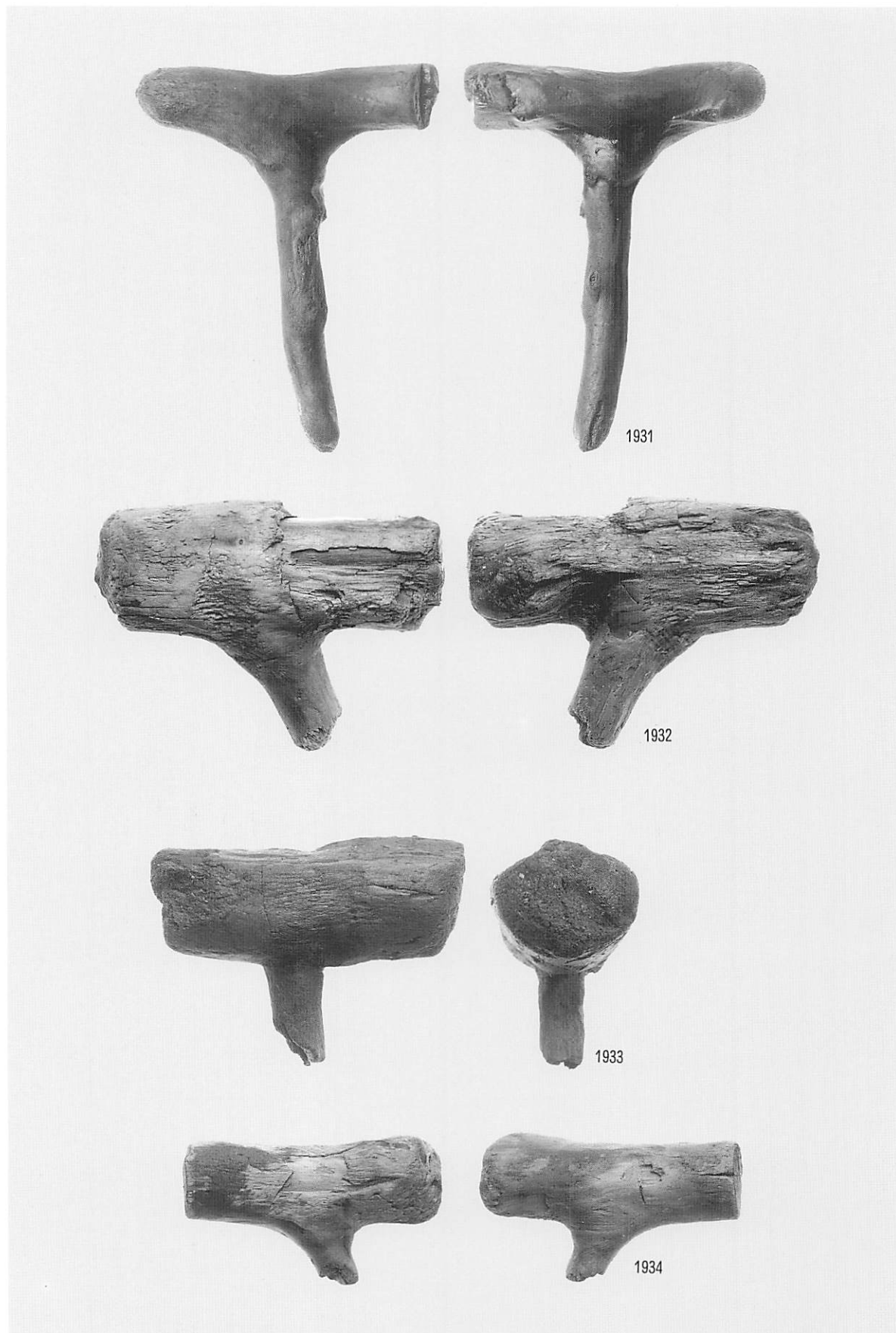

工具（縦槌）

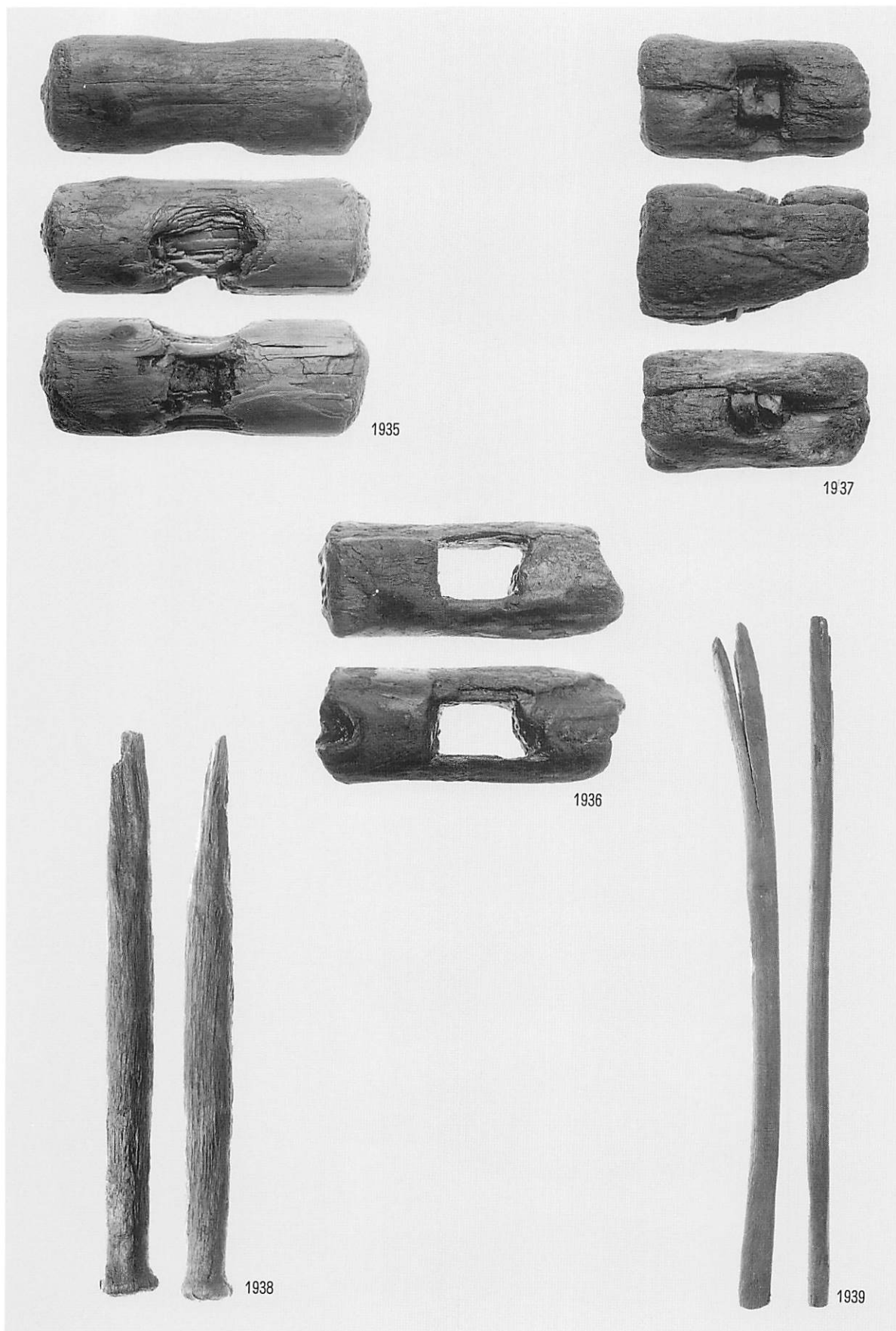

工具（縦槌・鉄斧柄）

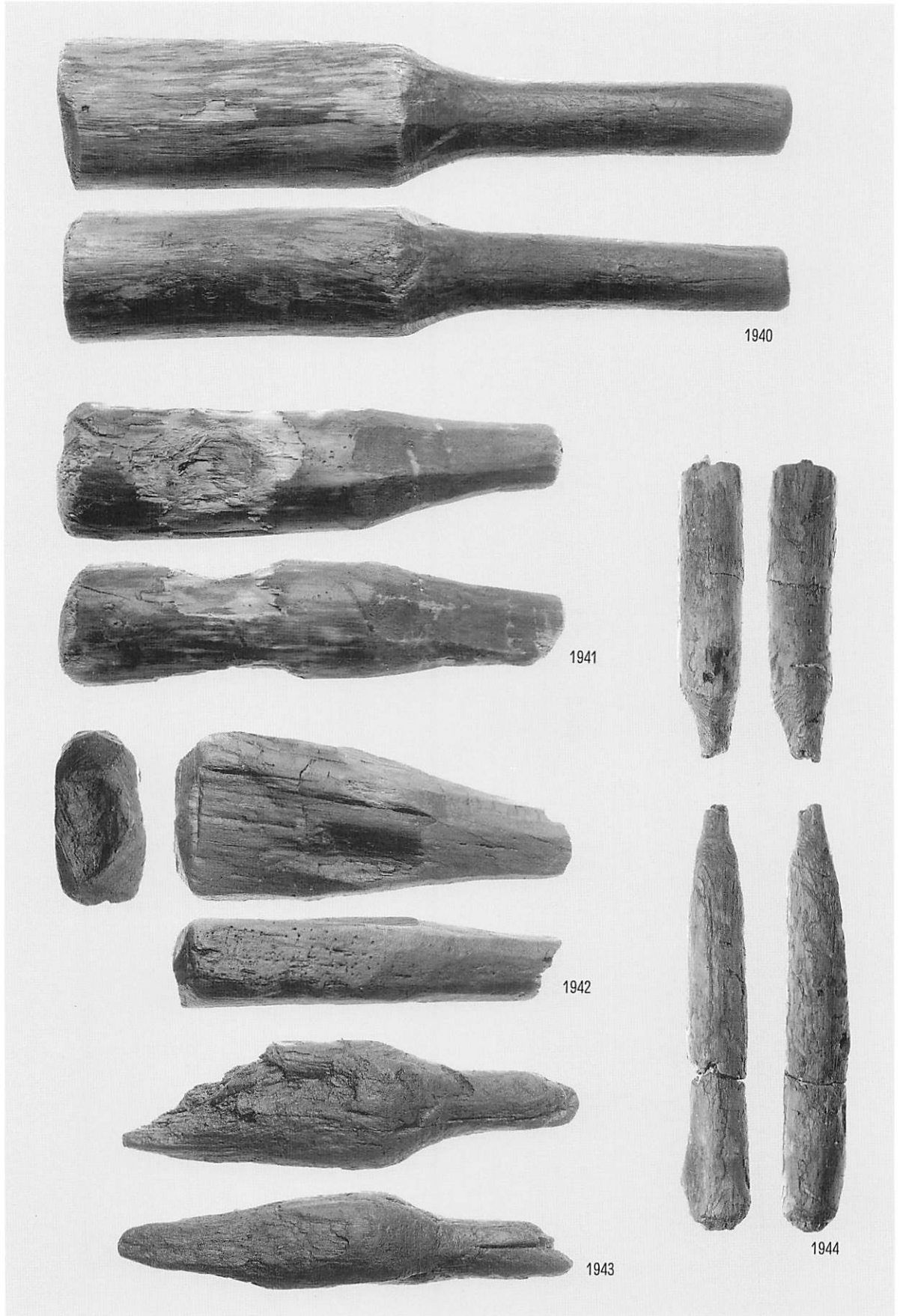

農耕・工具（横槌・豎杵）

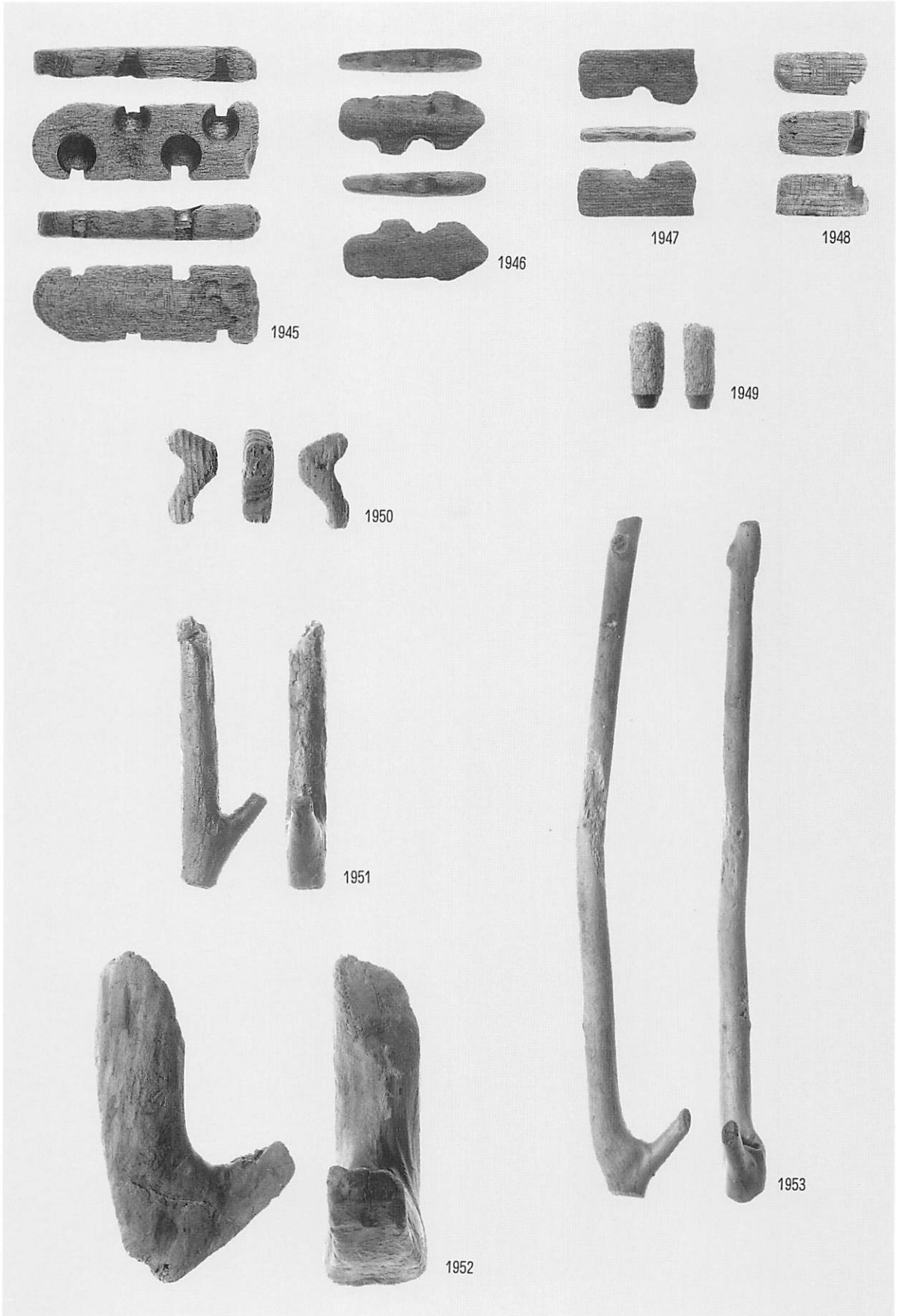

発火具・鈎状製品

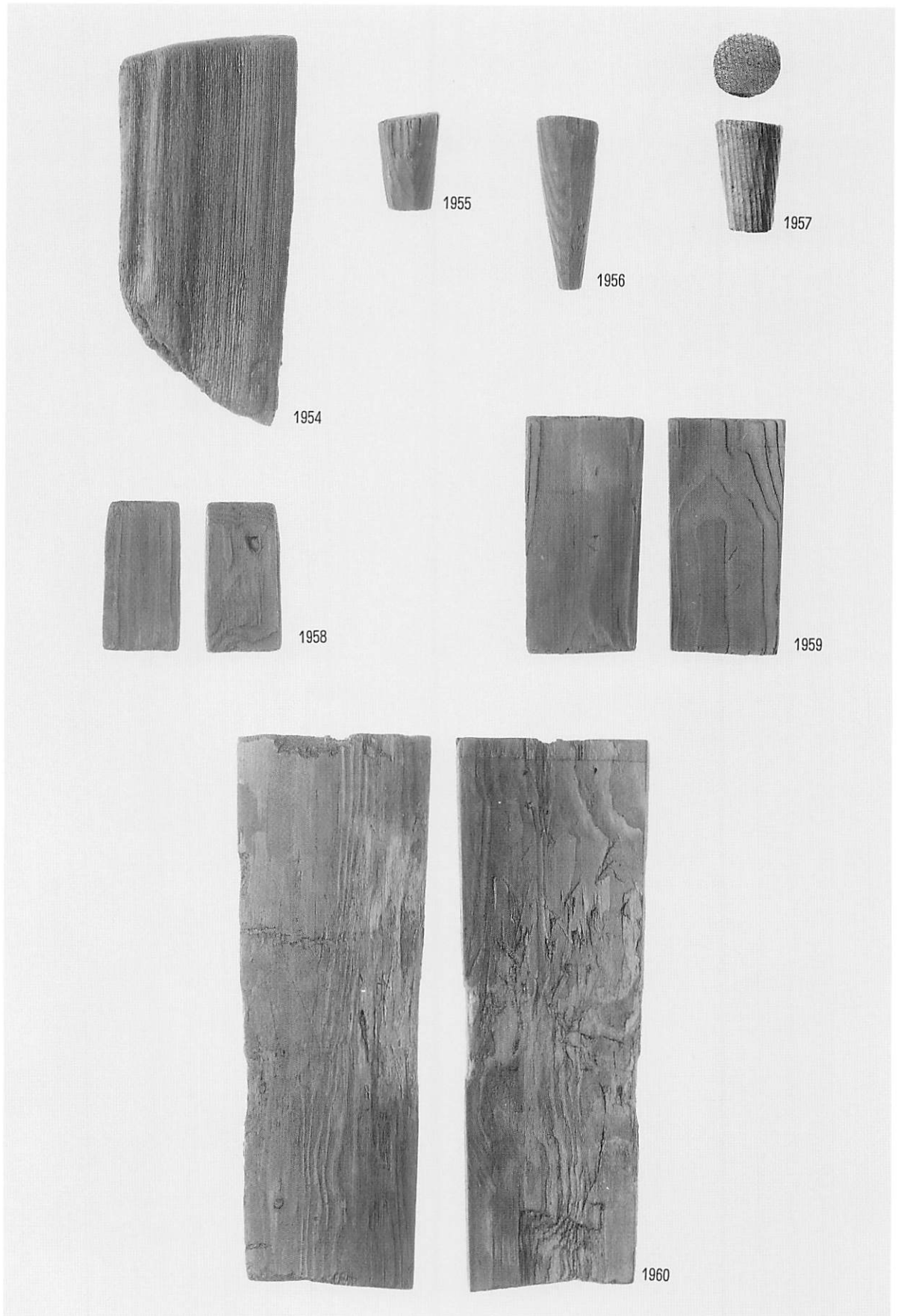

容器類 (桶・樽)

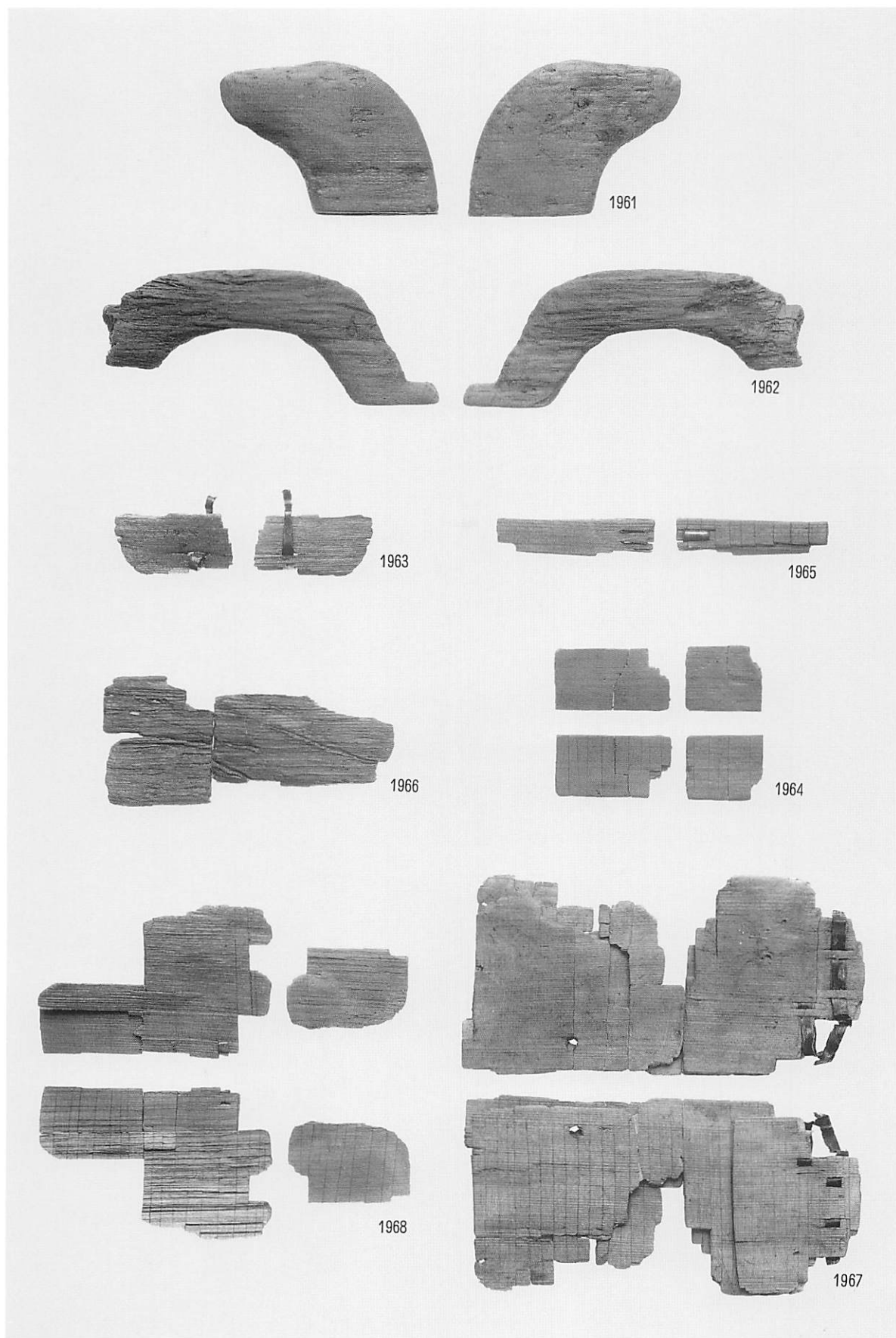

容器類 (曲げ物把手・側板)



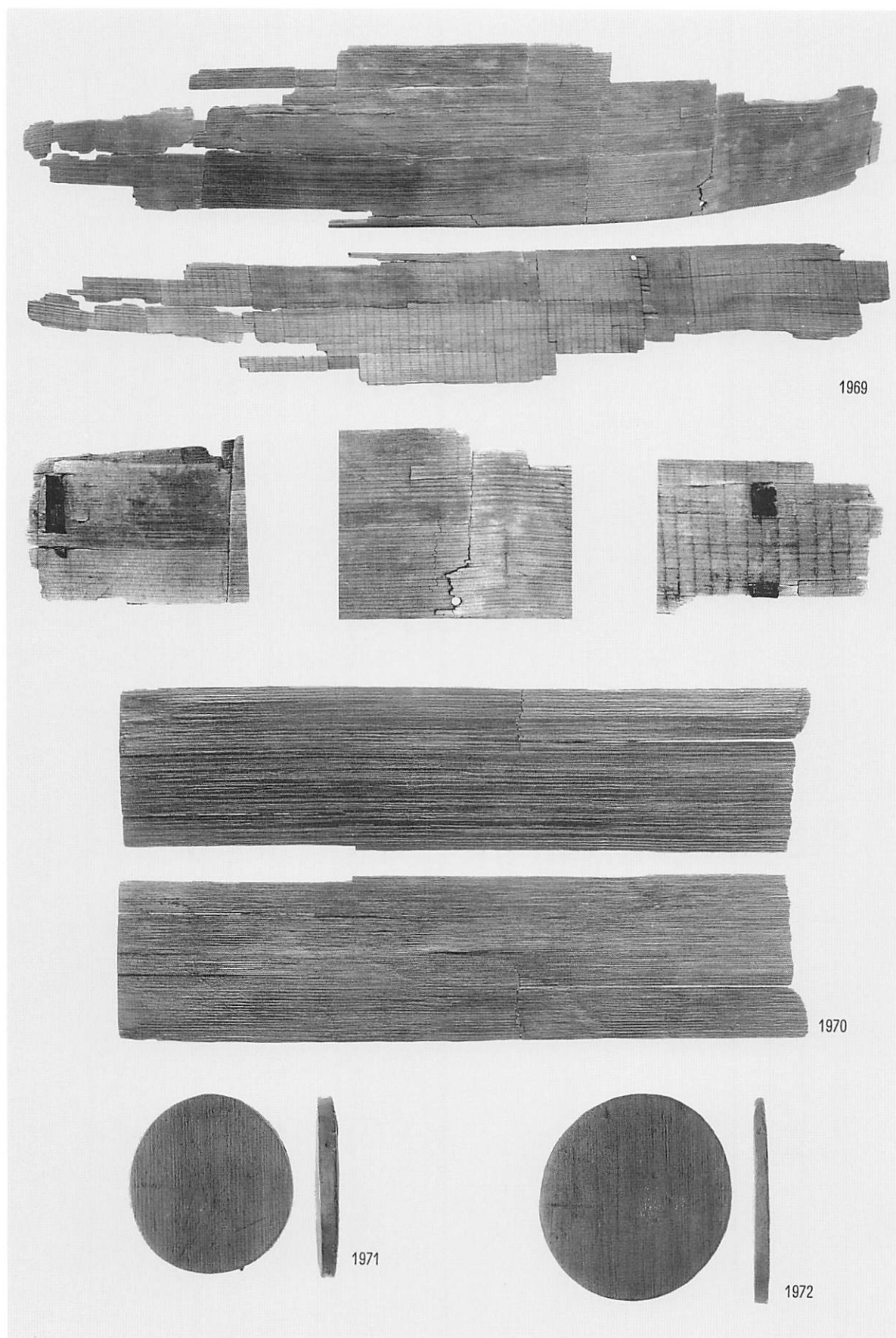

容器類（曲げ物側板・底板）

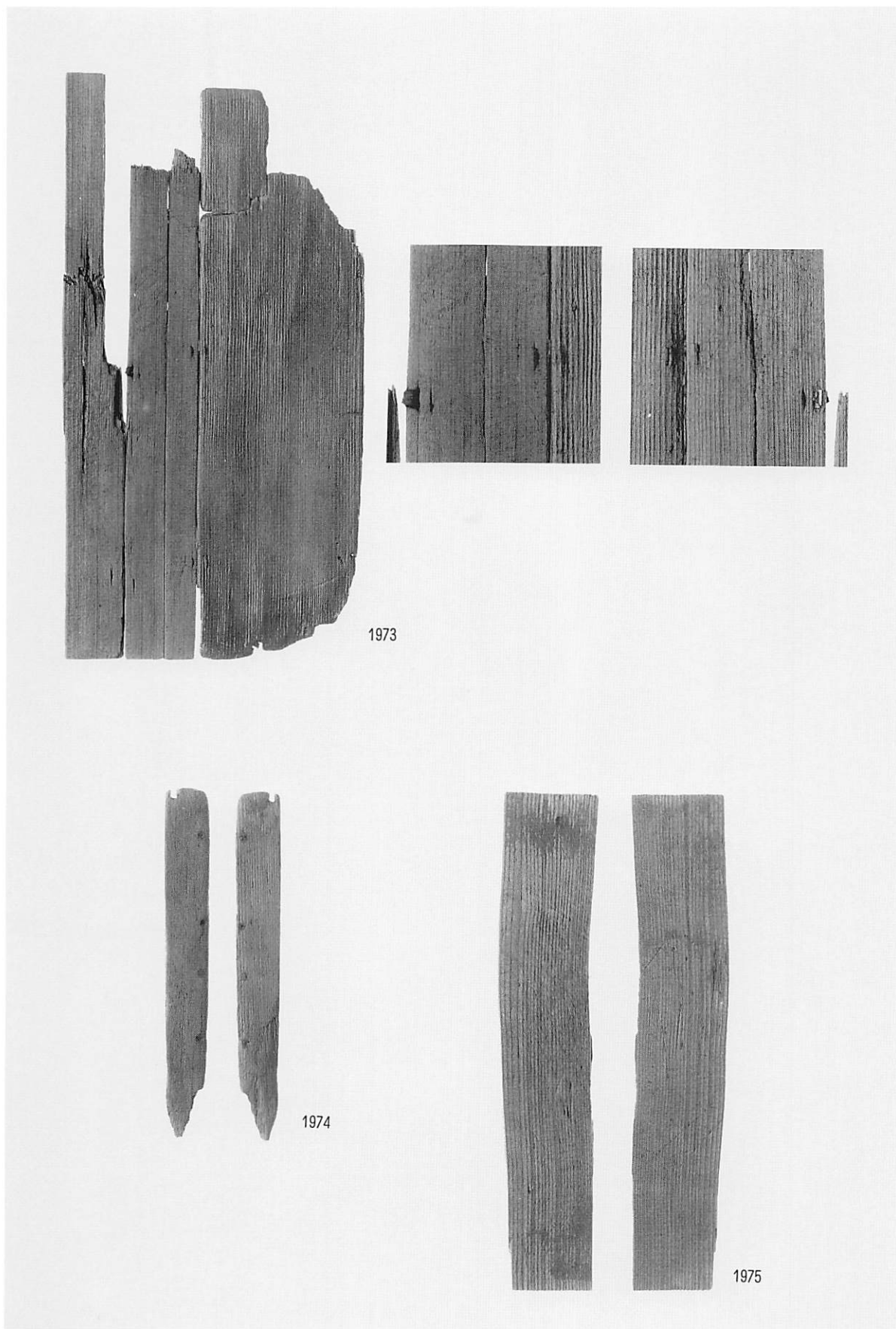

容器類（折敷底板・箱物）

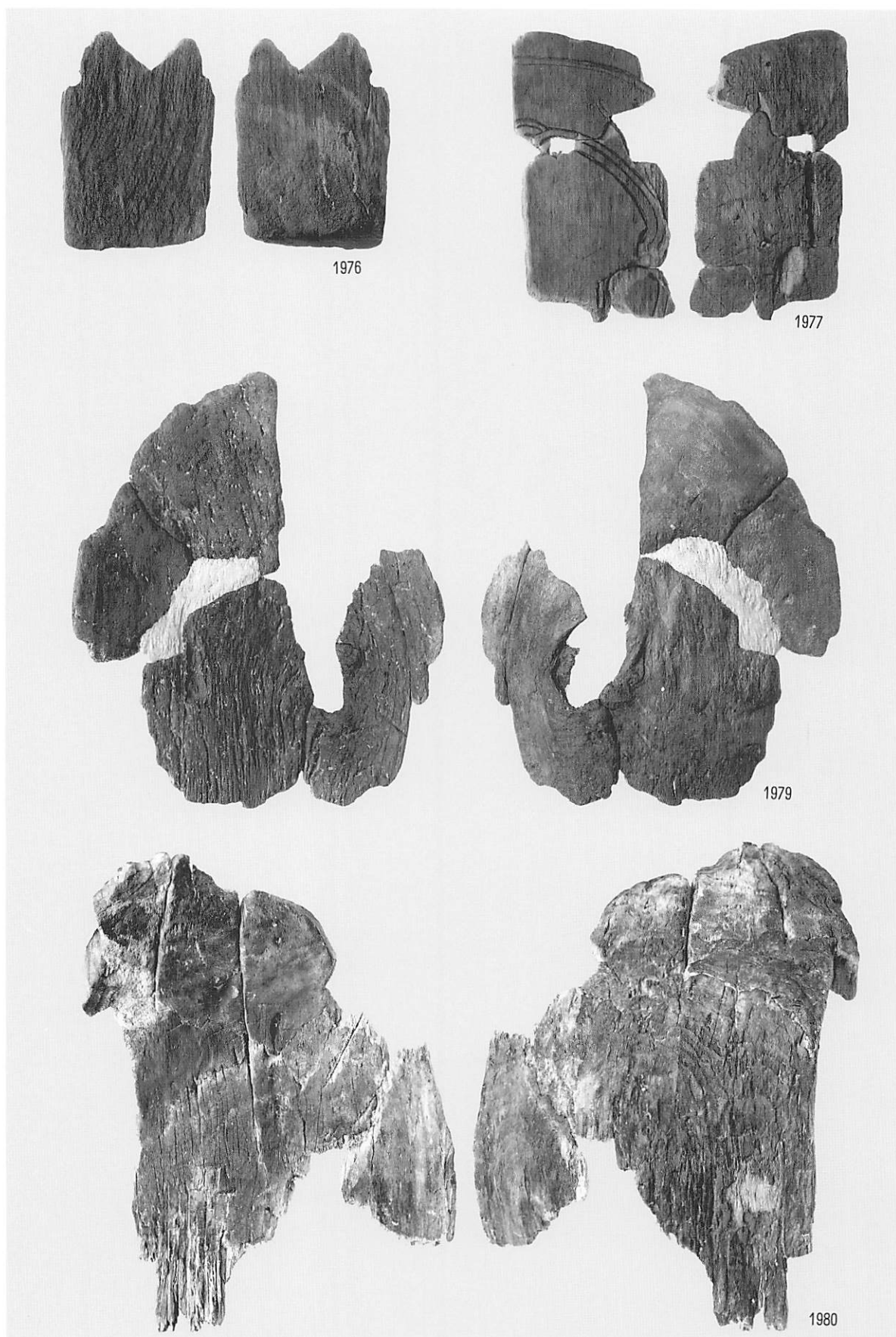

容器類 (盆・割物)

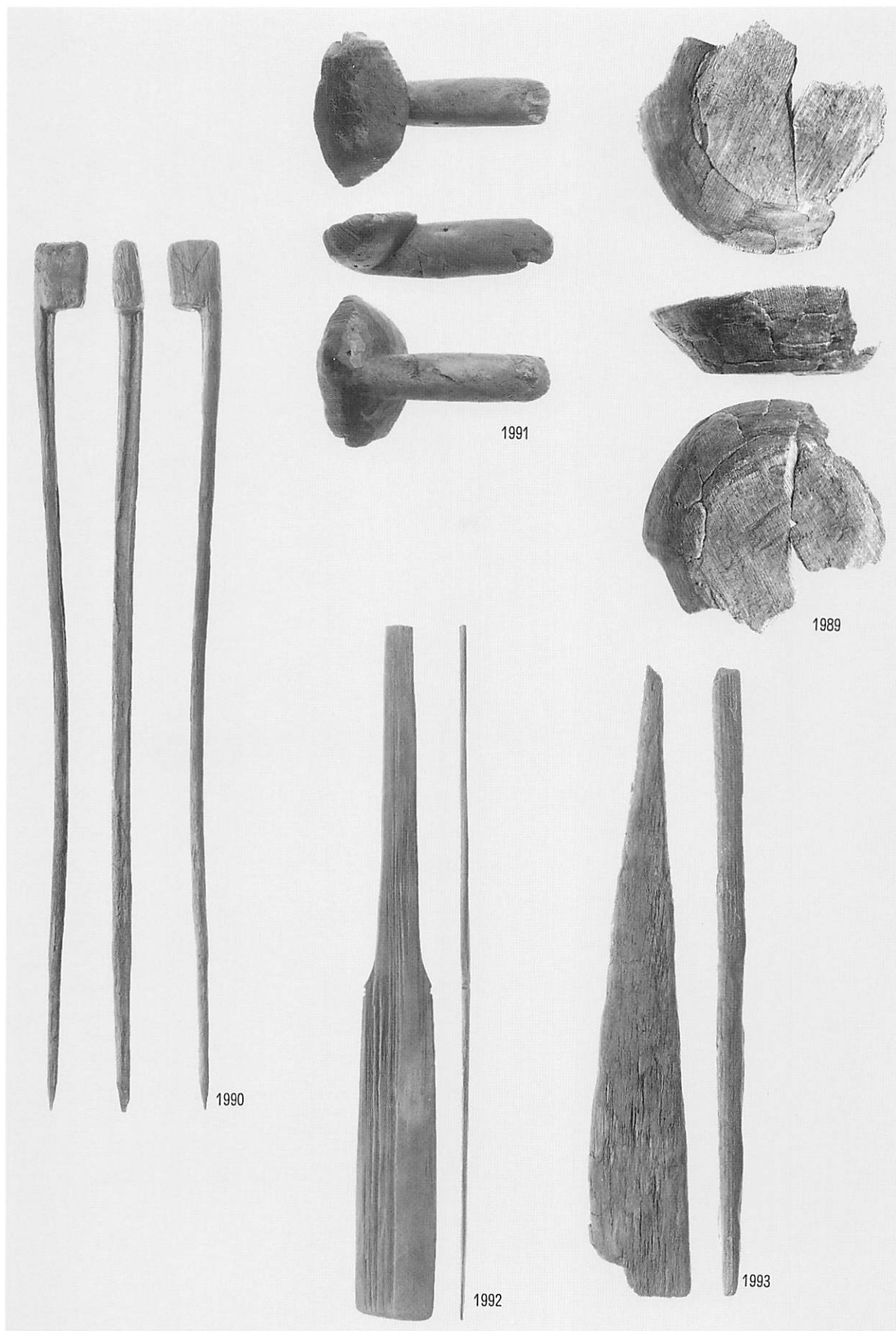

容器類（剝物）、食用具（杓子柄・筥）

重機調査

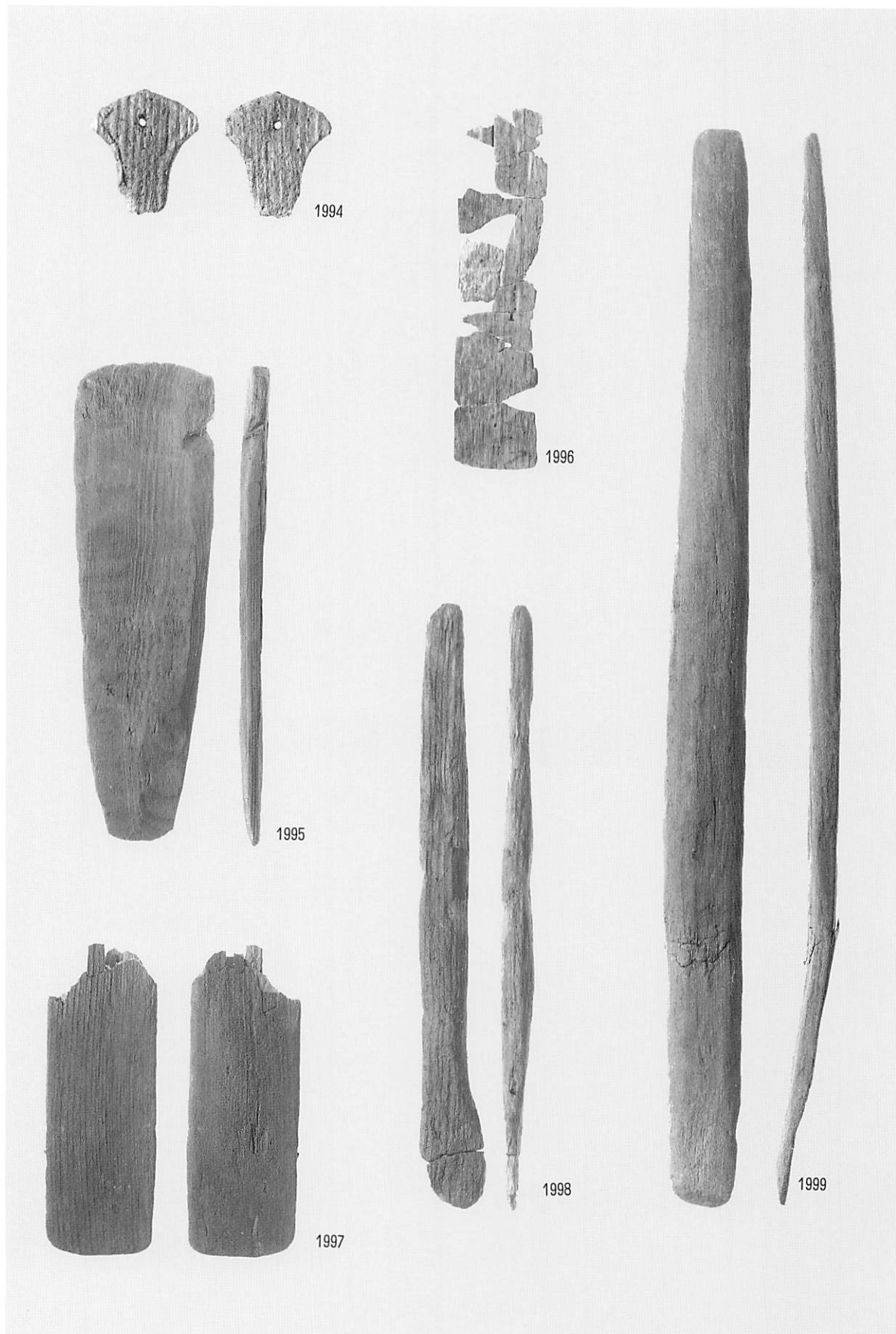

食用具 (筥)

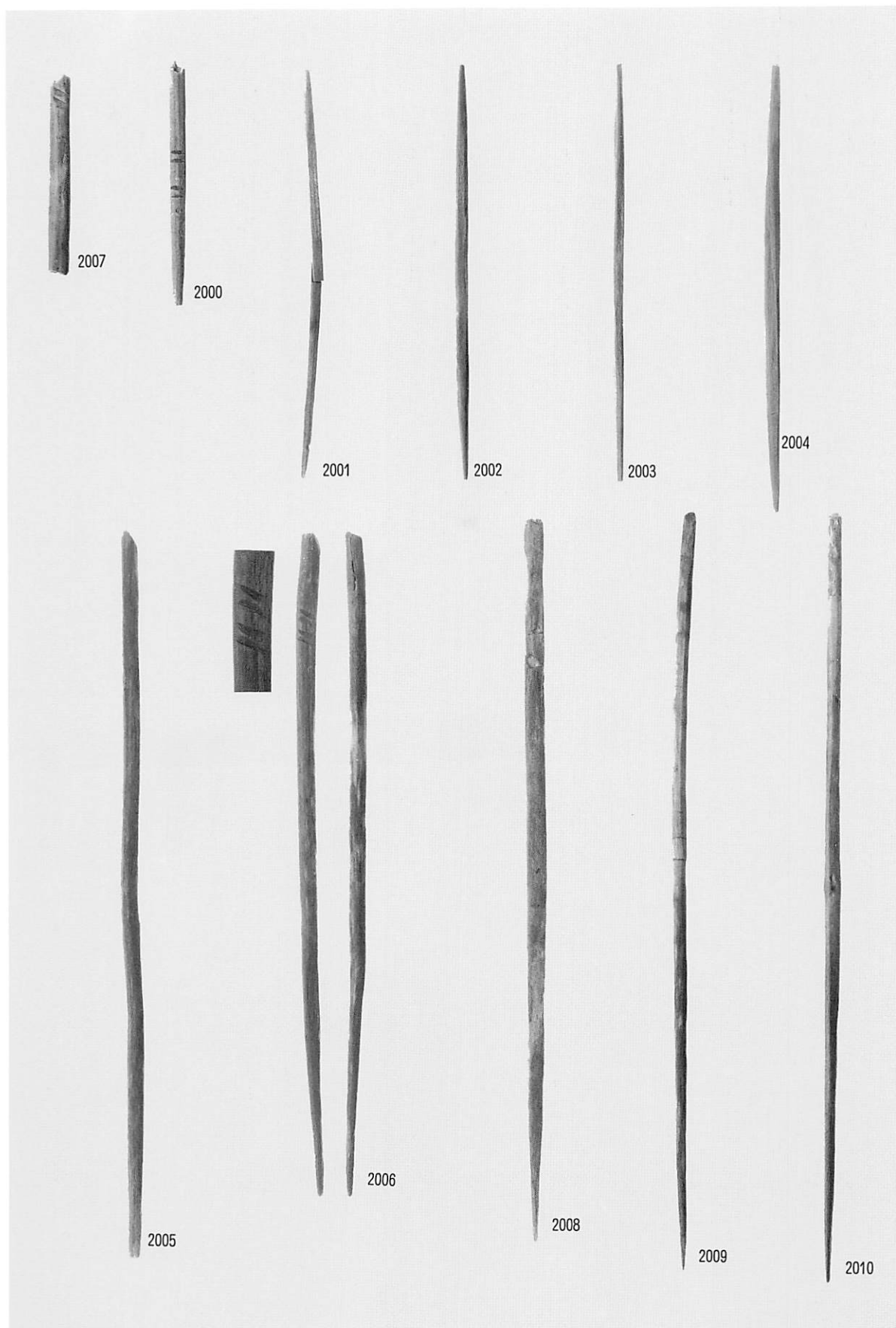

食用具（両口箸・片口箸）

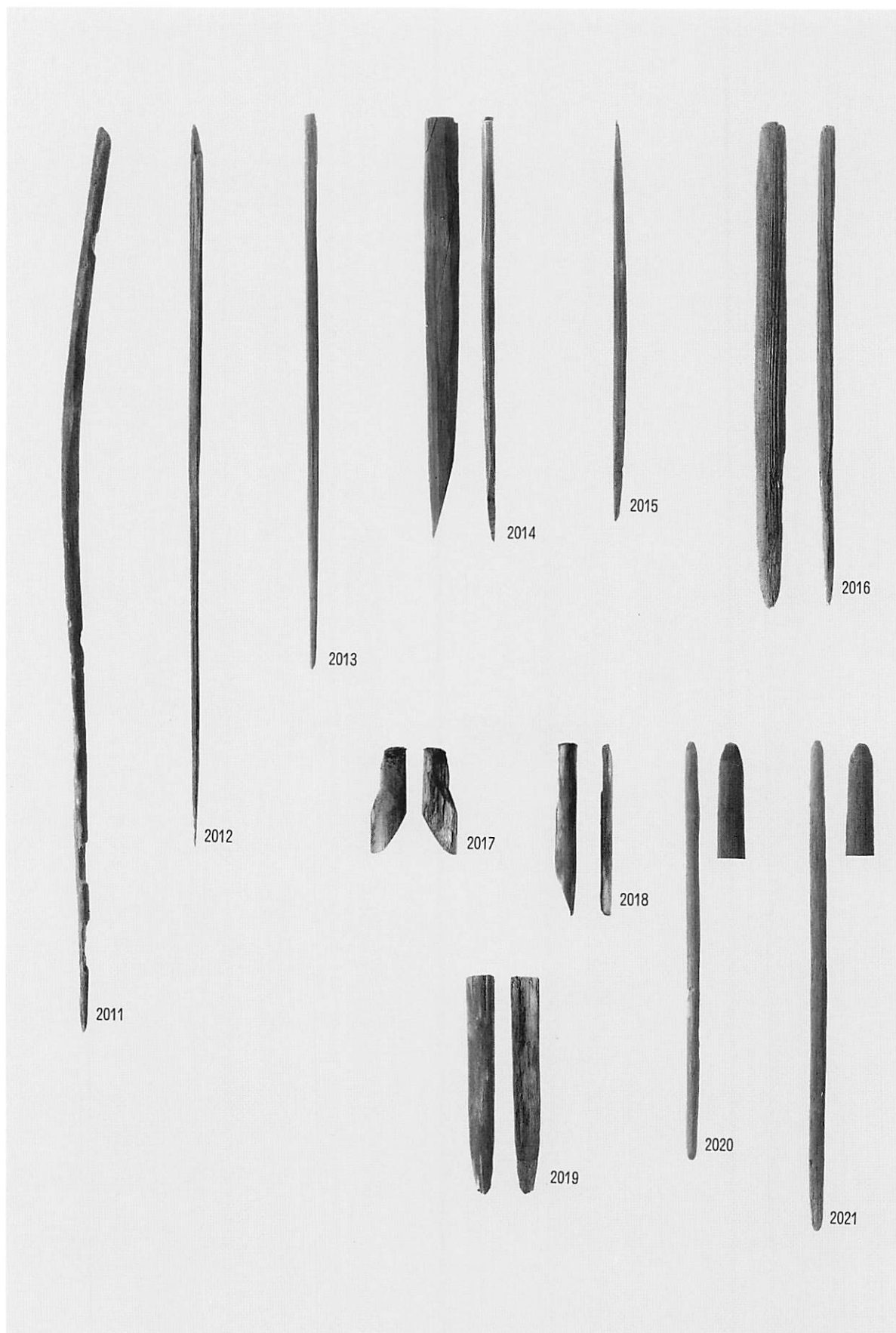

食用具（片口箸・串）、歩行具（カンジキ軸）

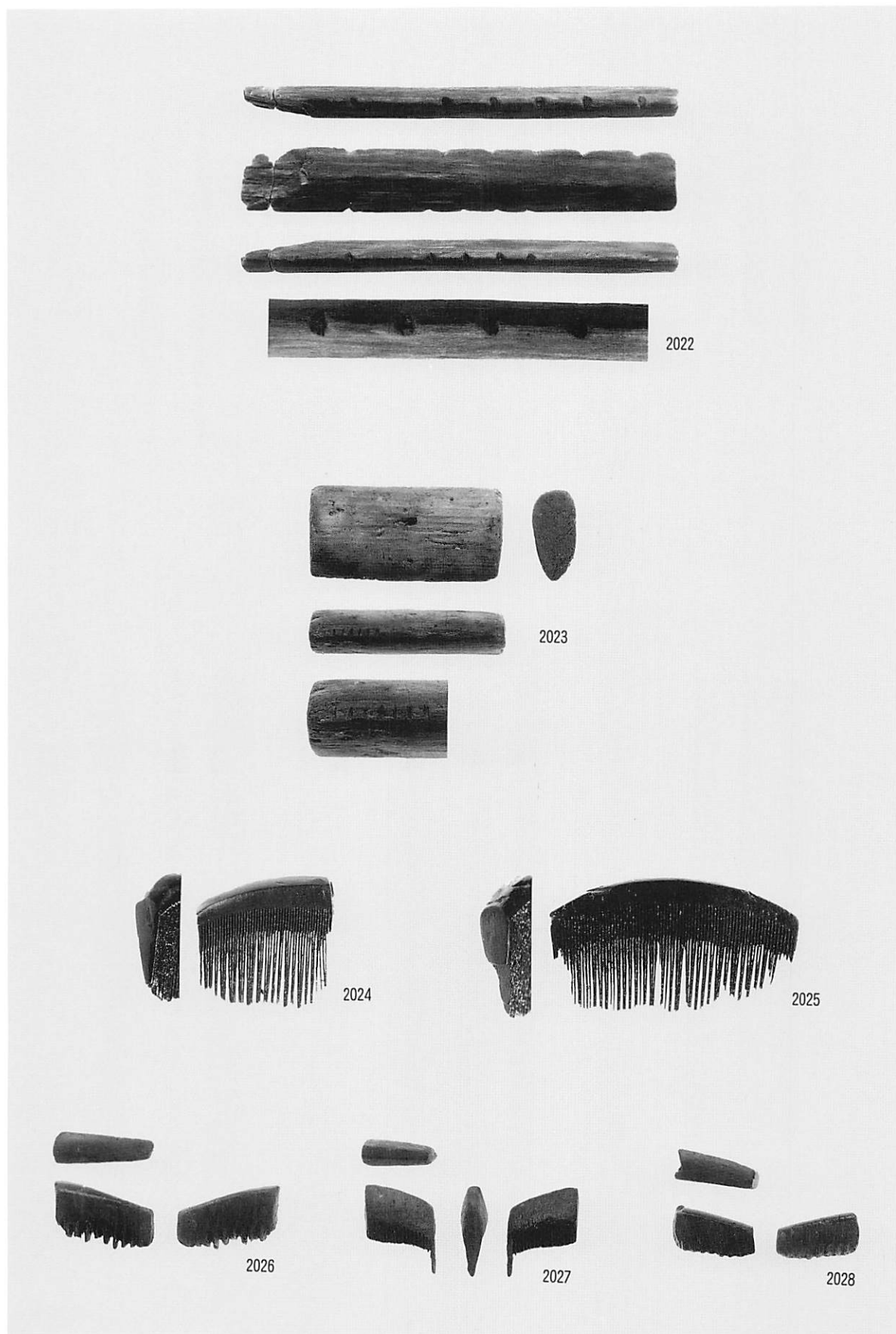

紡織編具・装身具（櫛）



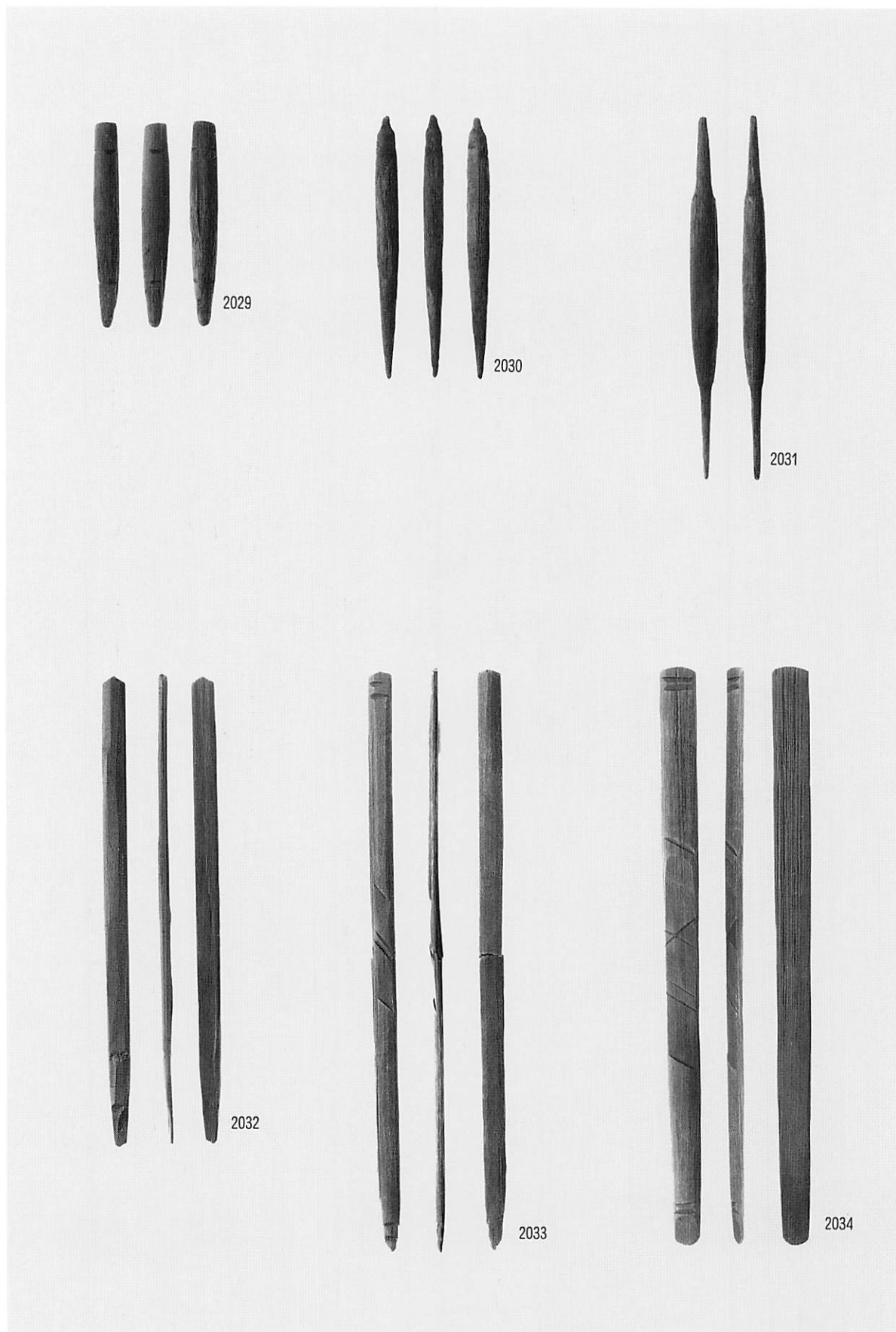

祭祀・儀礼具（花矢・飾り串・捧酒箸〔筥〕）

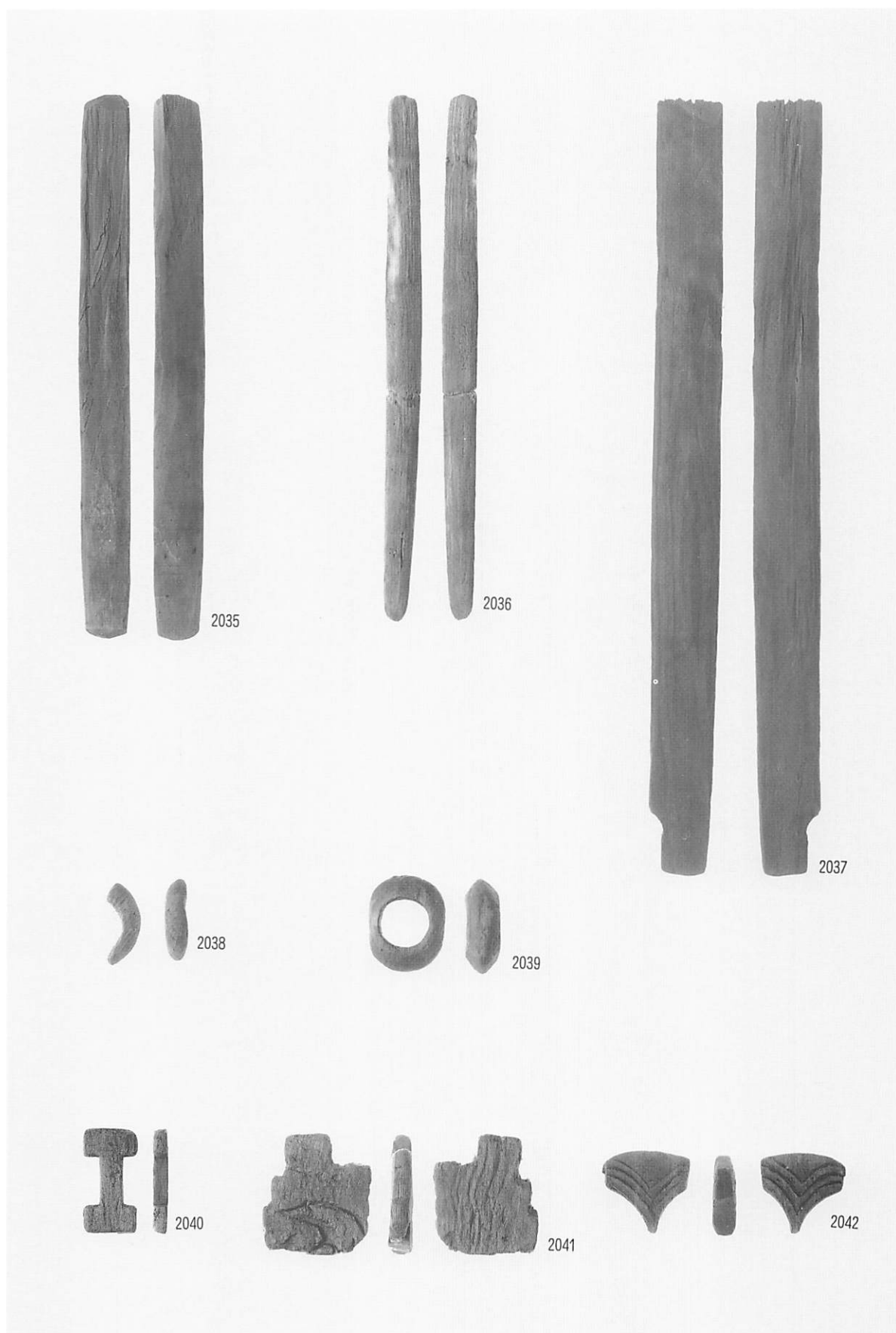

祭祀・儀礼具（捧酒箸〔筥〕）

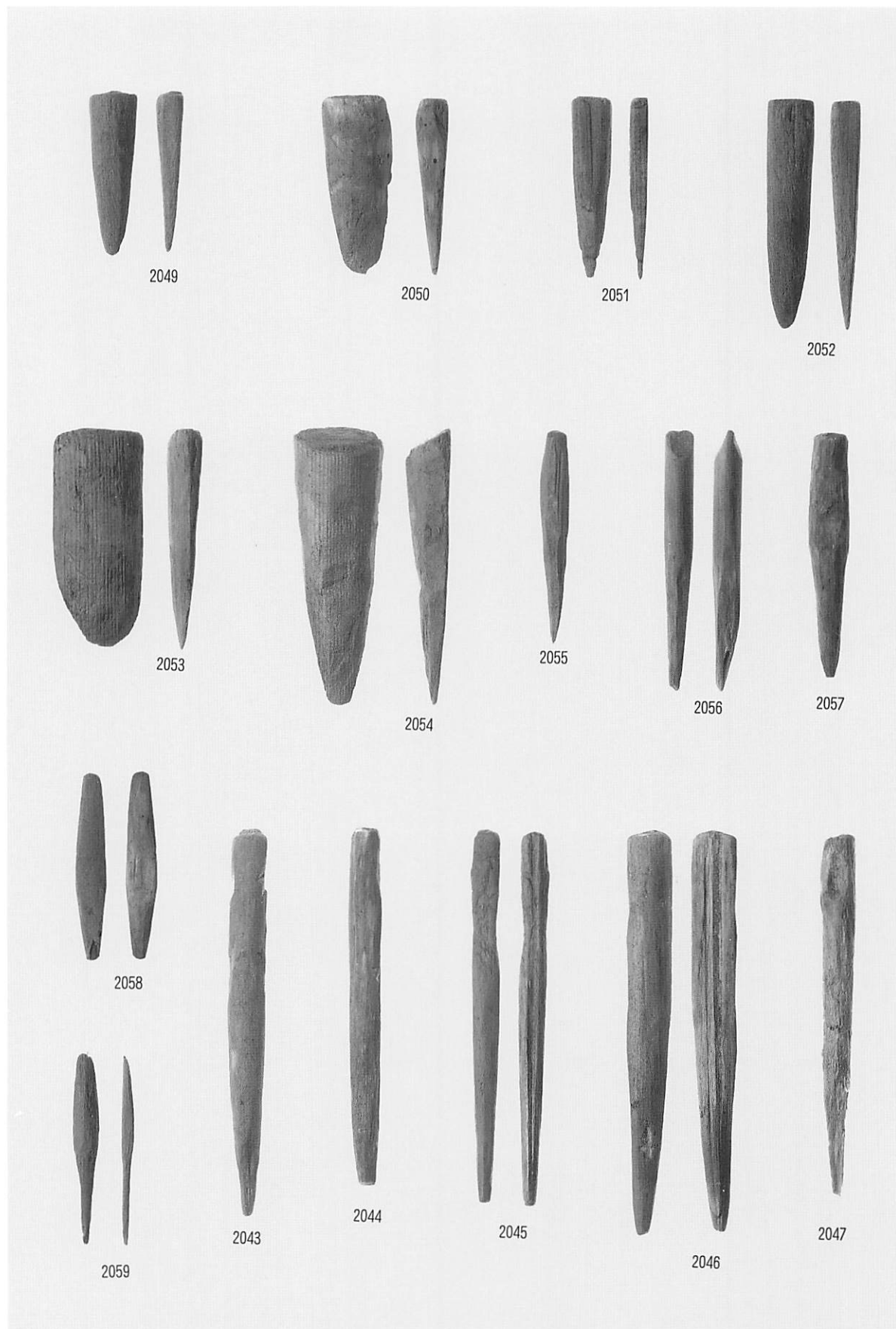

楔状製品・ピン状製品

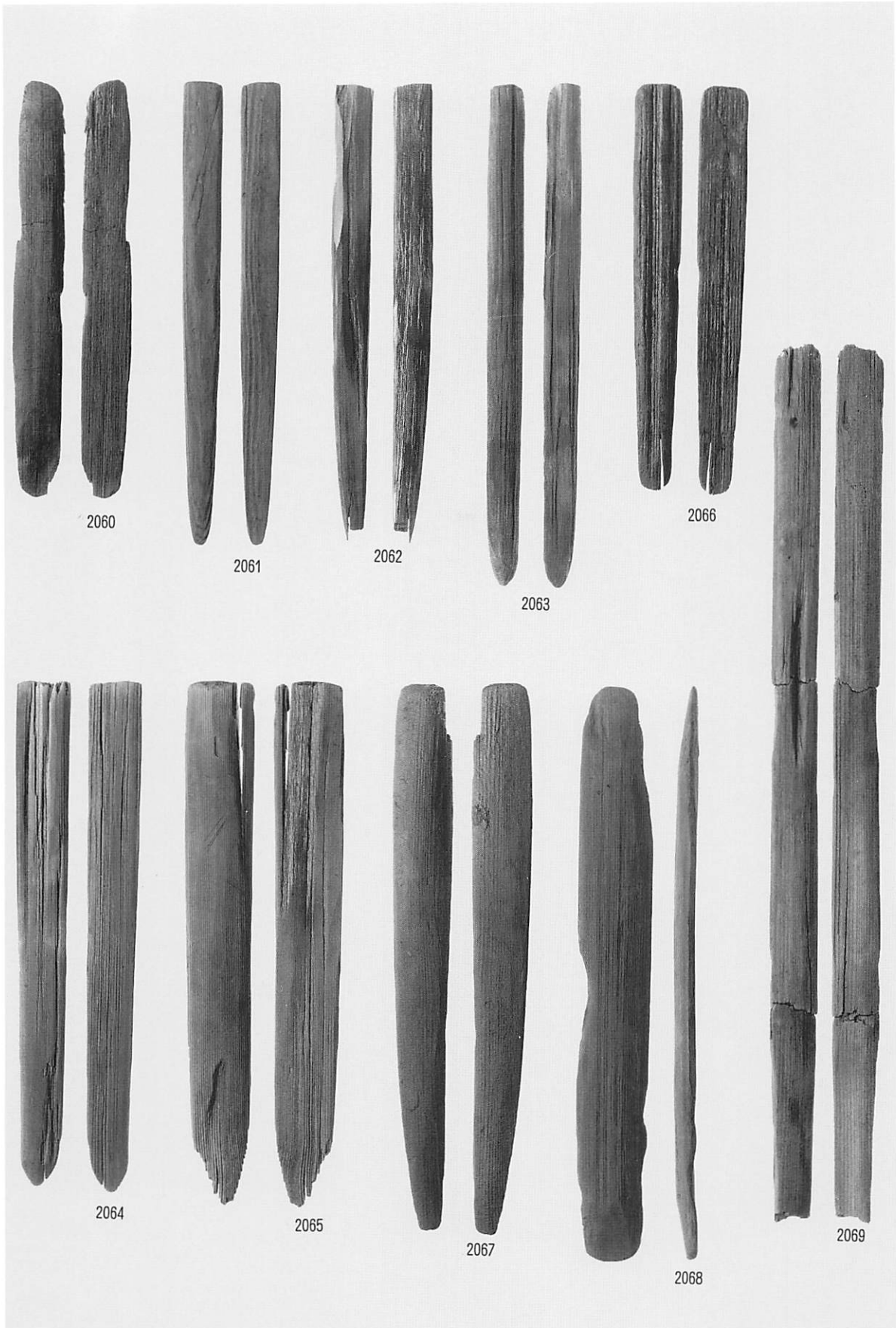

捧酒箸状製品

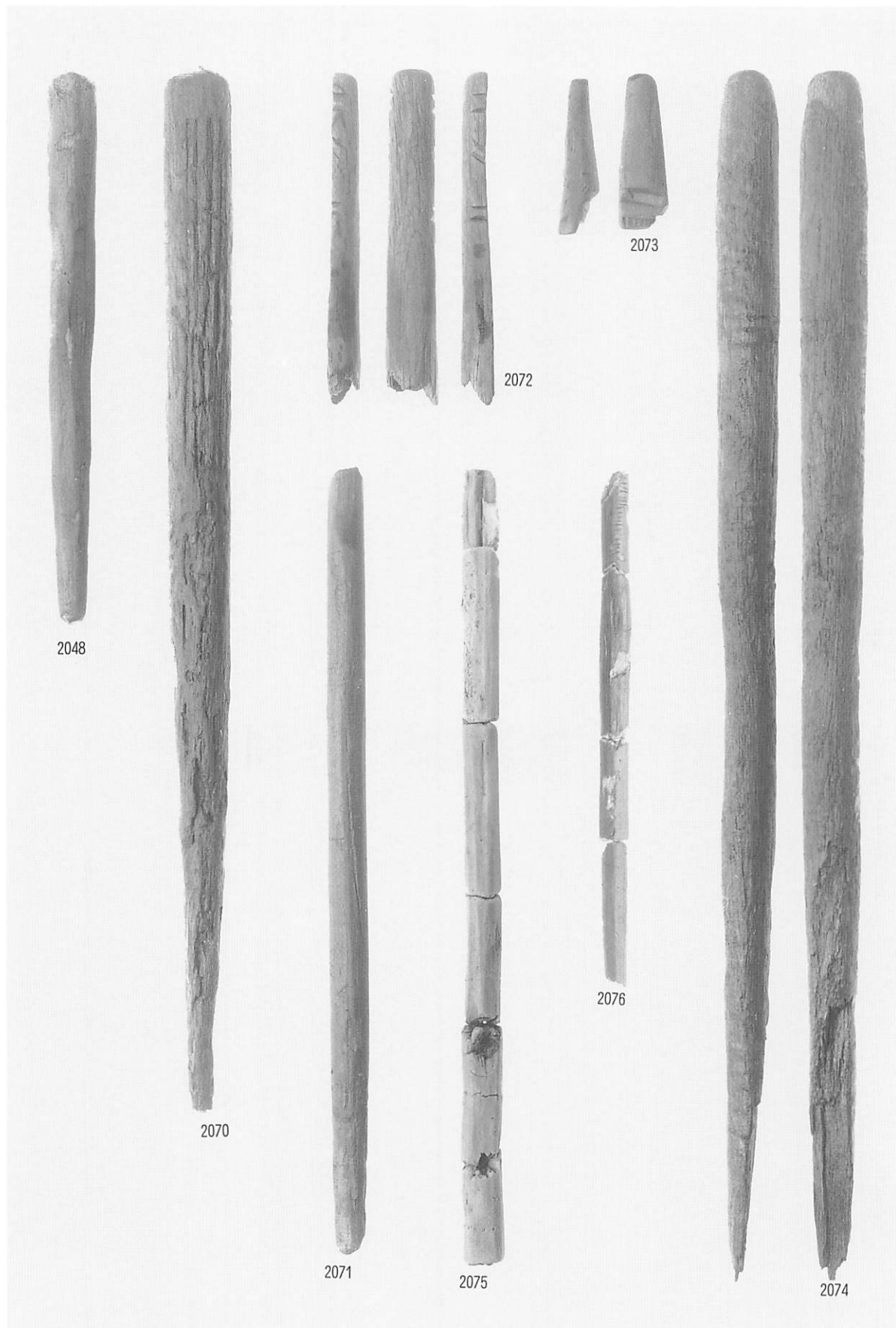

丸材・丸木材

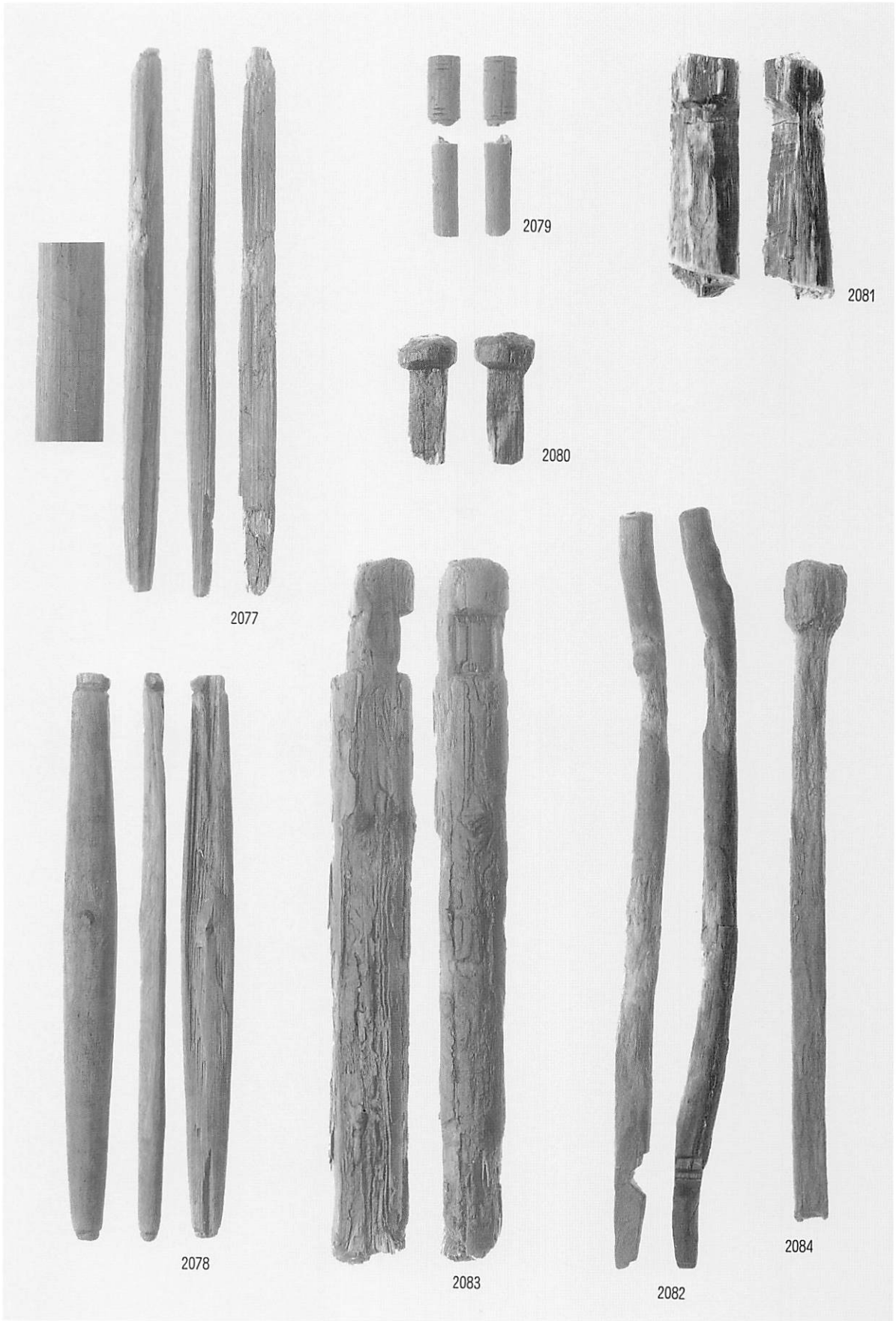

扶入部付丸木材・角材



有孔丸木材

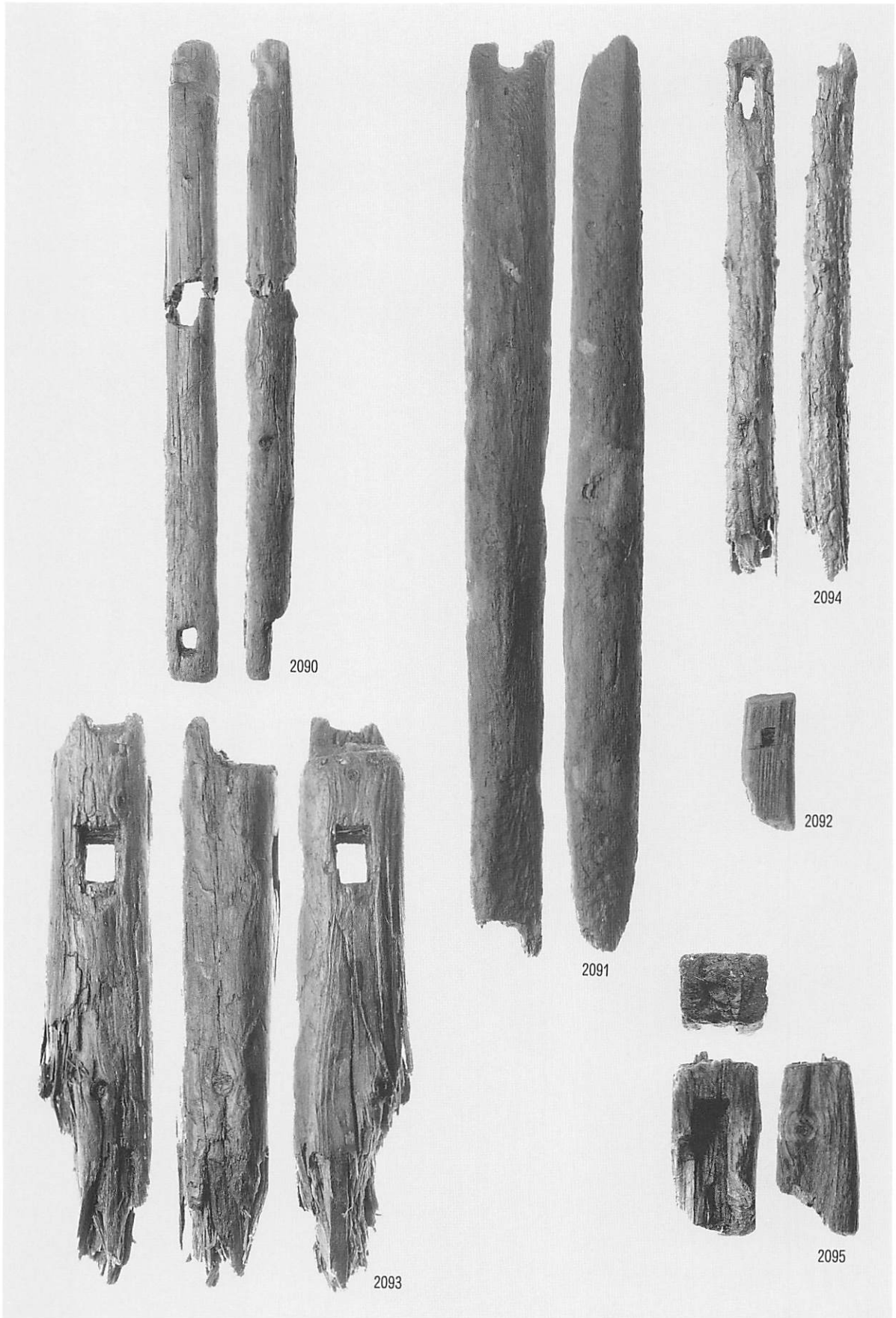

有孔丸木材・有孔角材



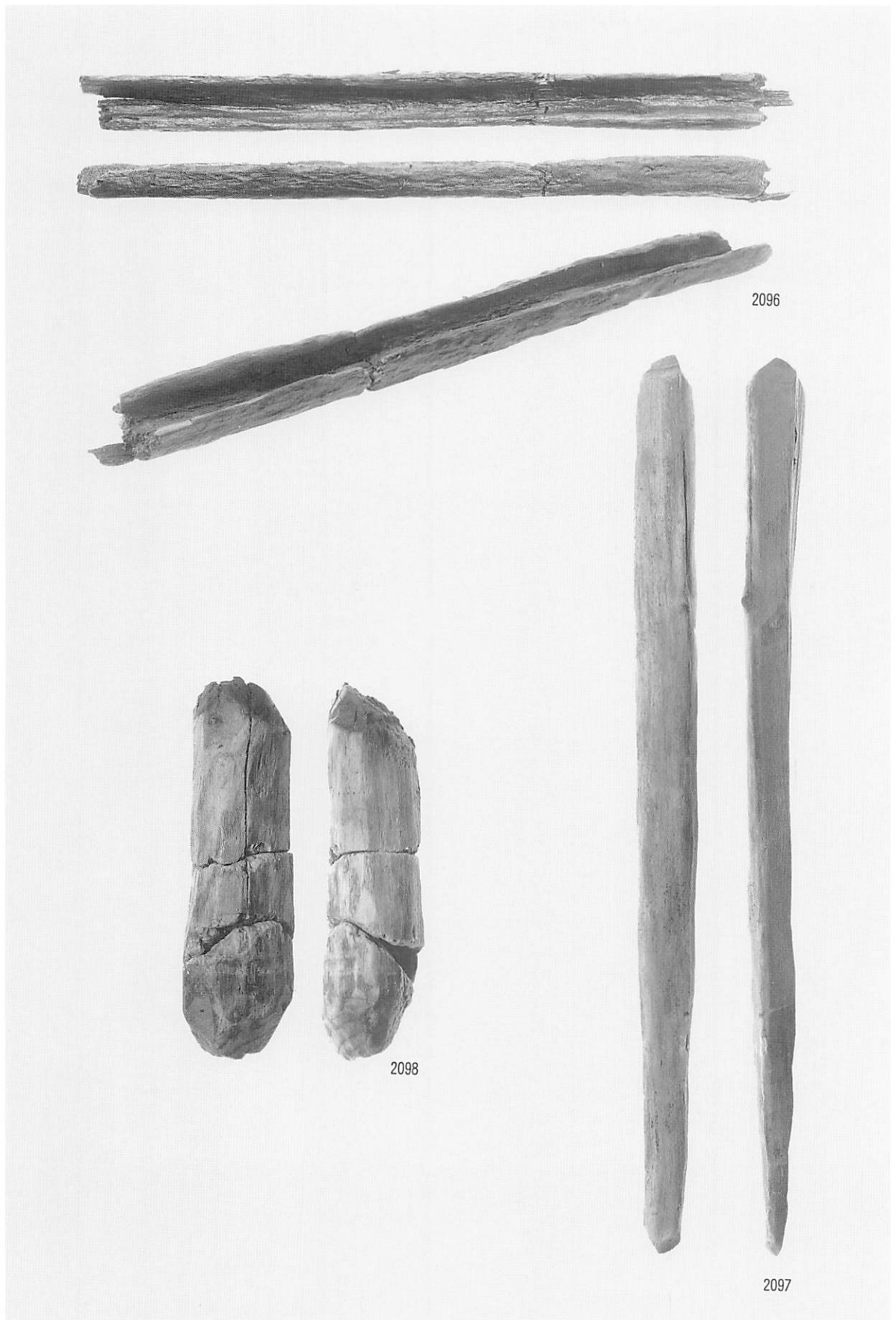

2096

2098

2097

有溝角材・角材

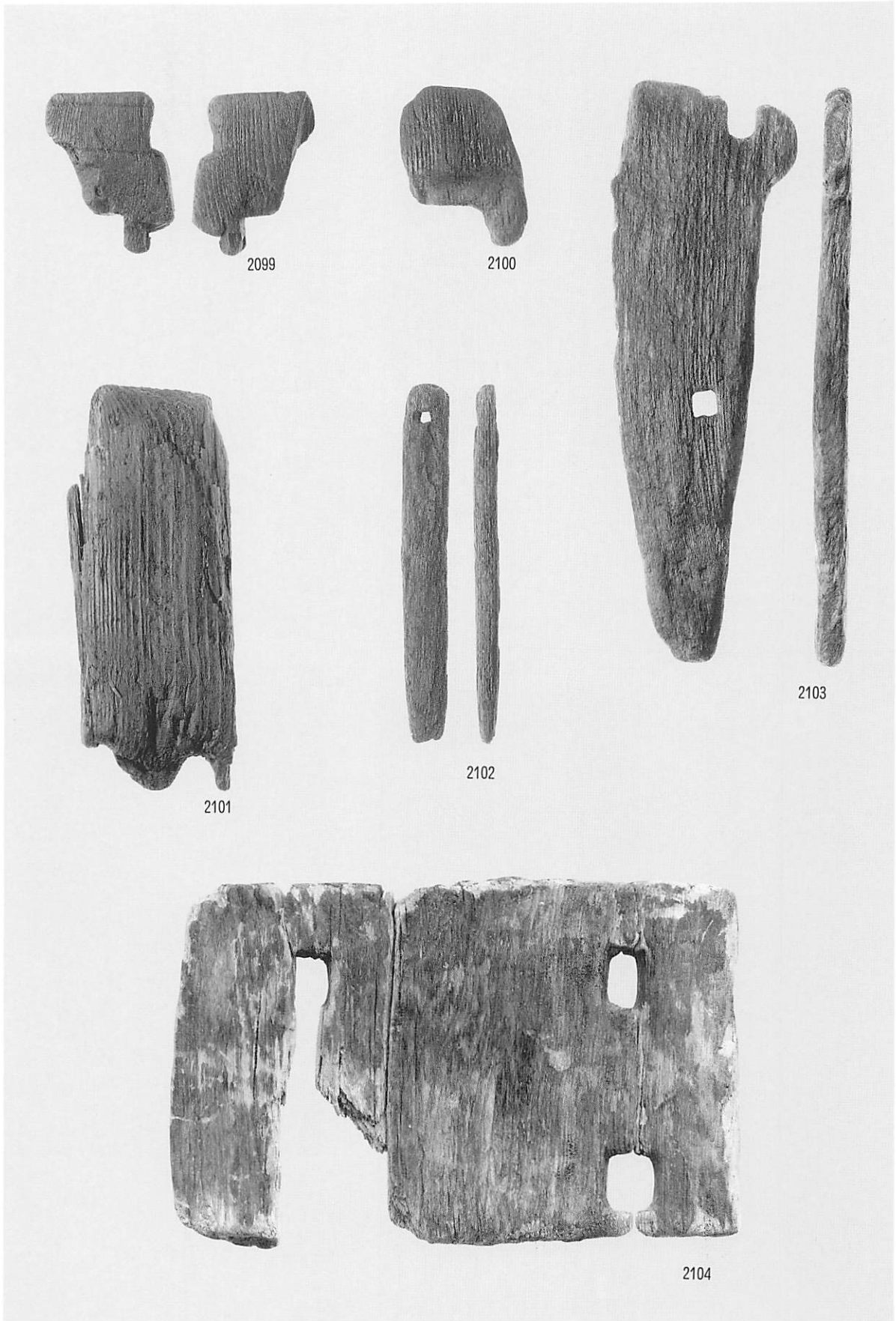

有孔板材

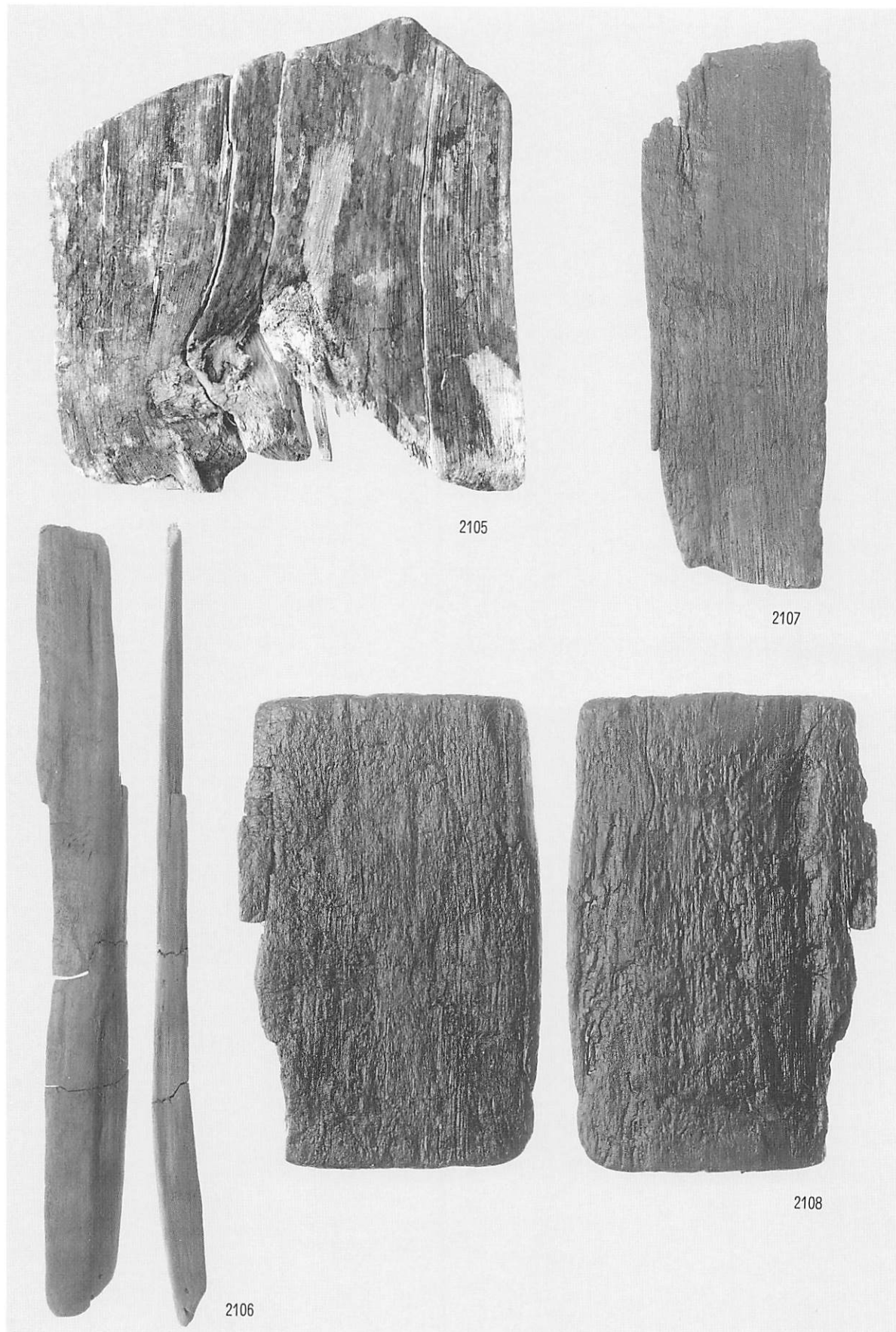

板材

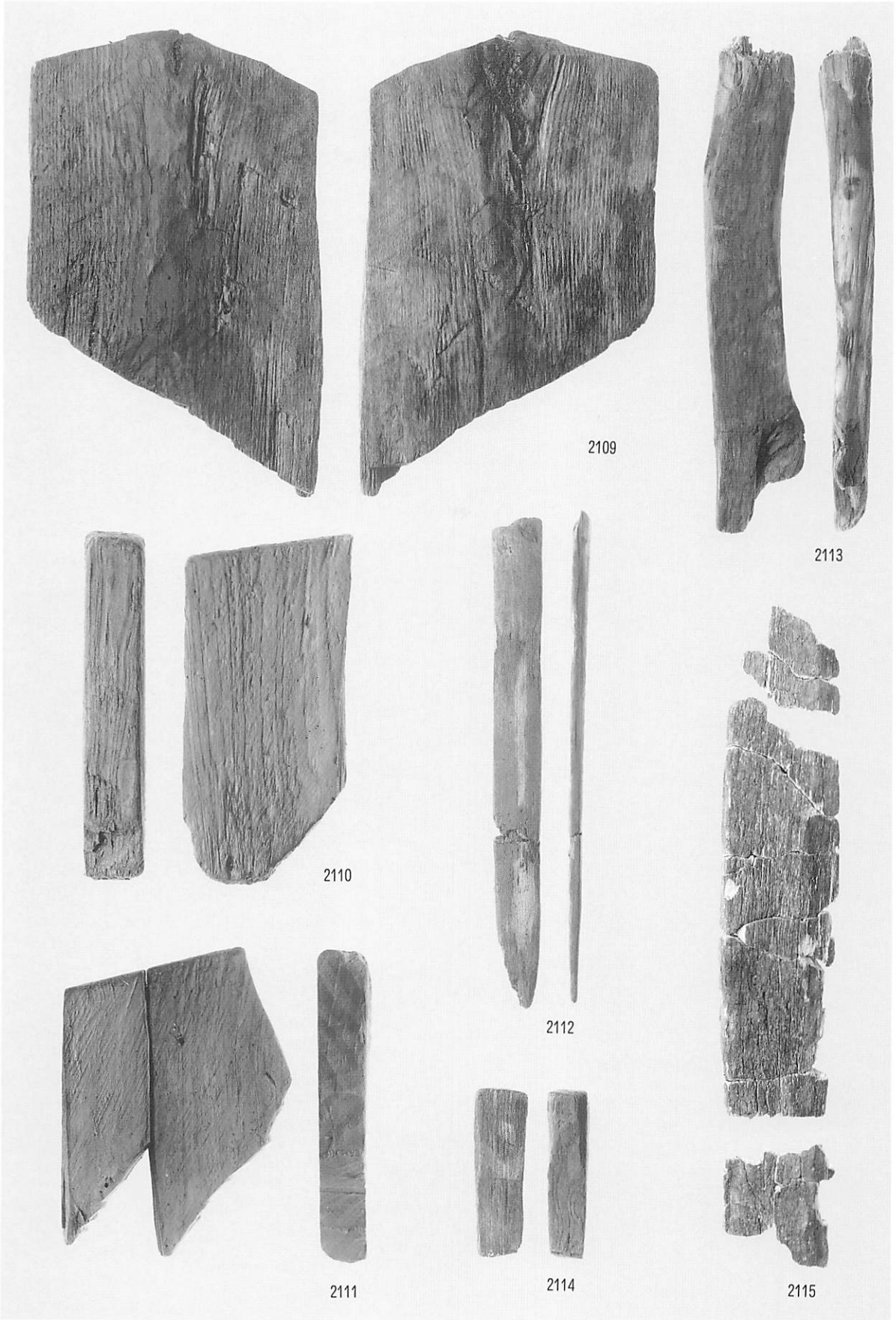

板材・厚板材

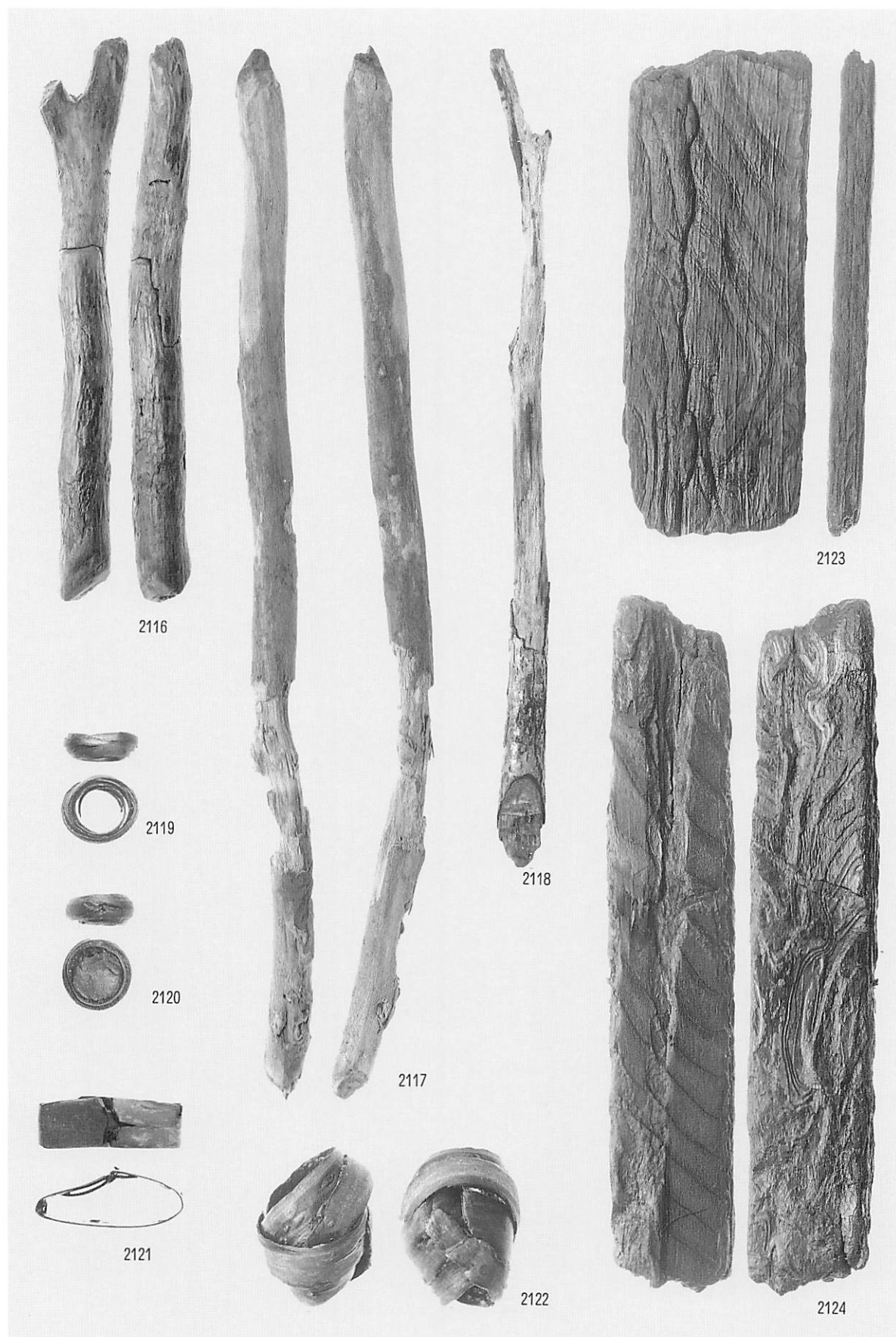

建材・板材・樹皮製品

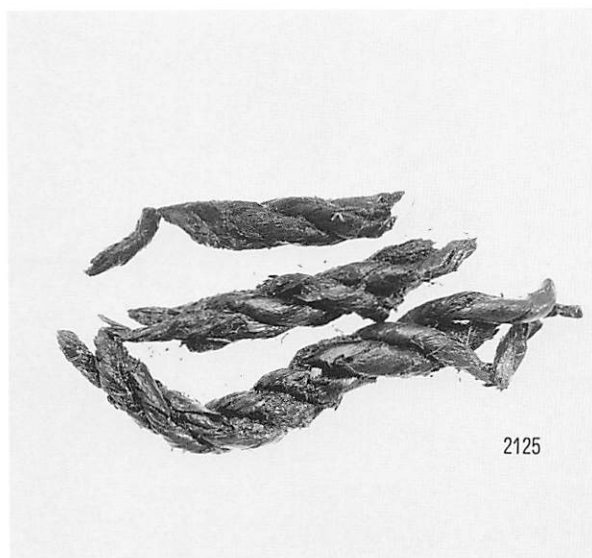

1 縄

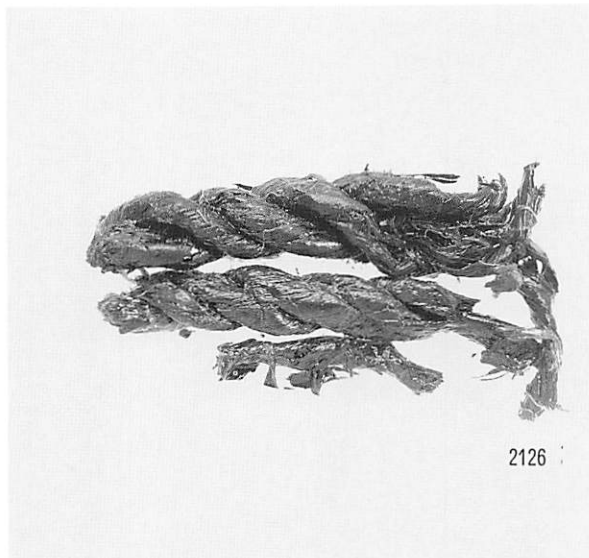

2 縄

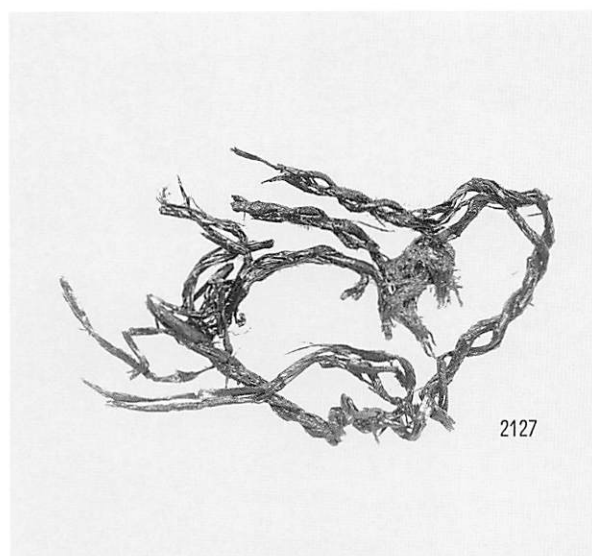

3 縄

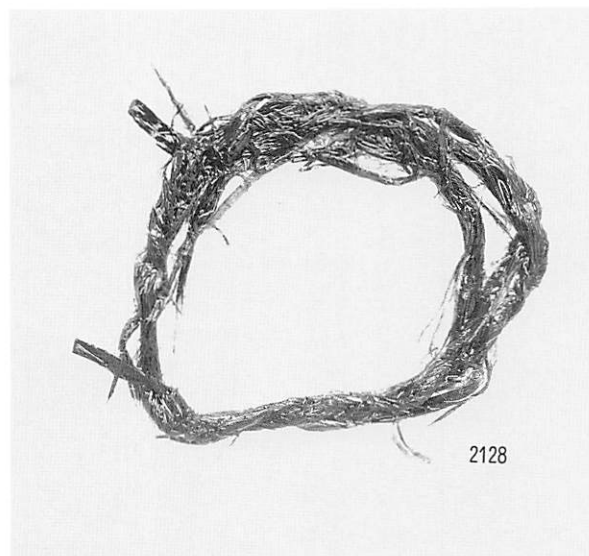

4 縄

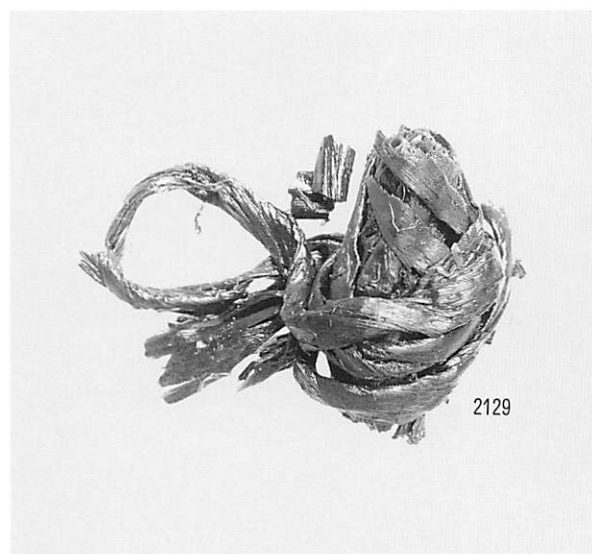

5 縄結び

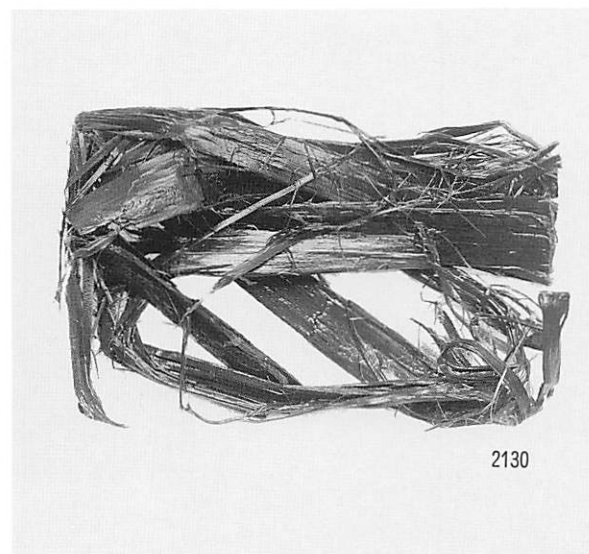

6 繊維

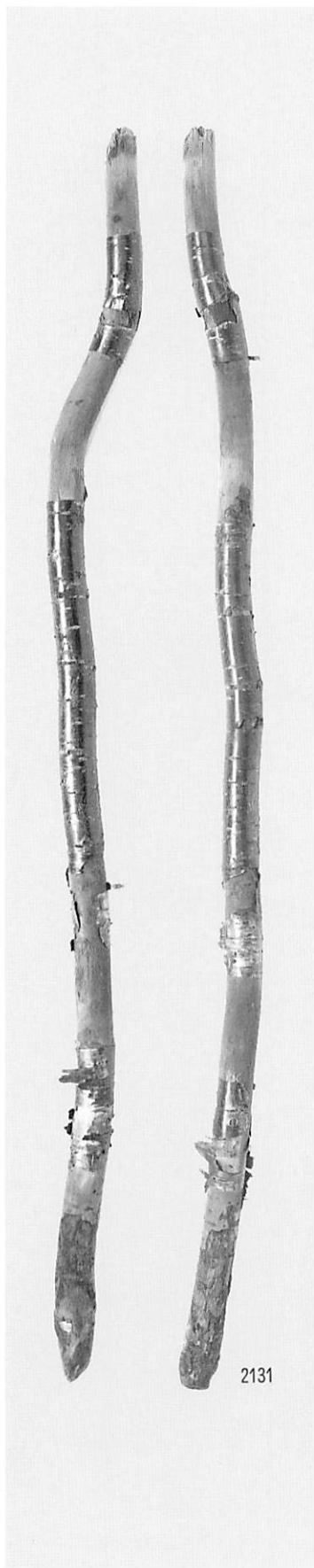

1 建材集中1 (建材)

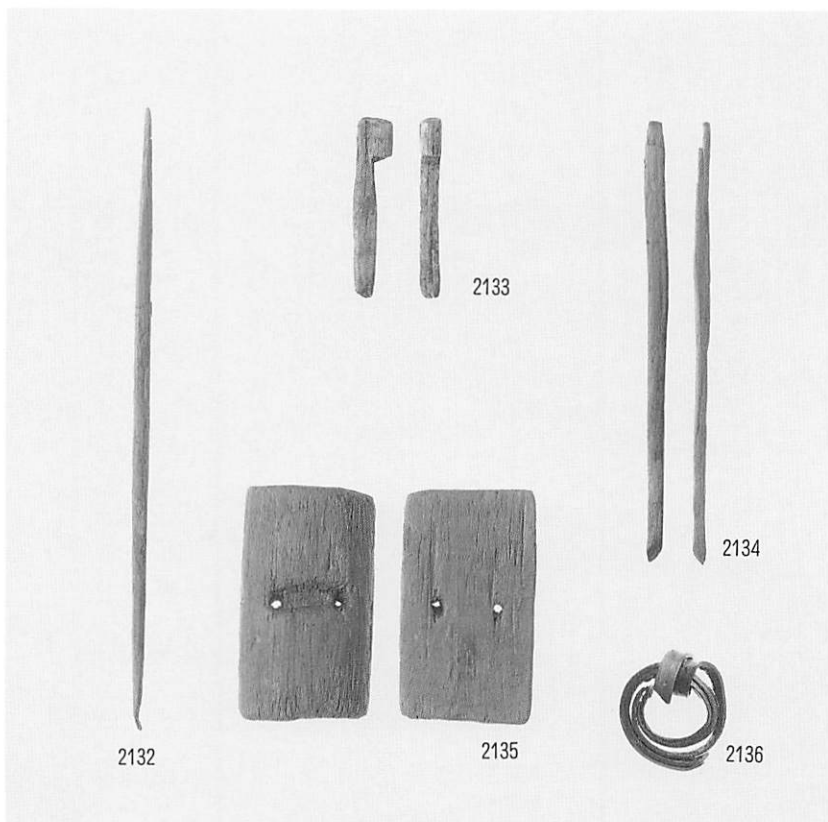

2 炭化物集中22 木製品・樹皮製品

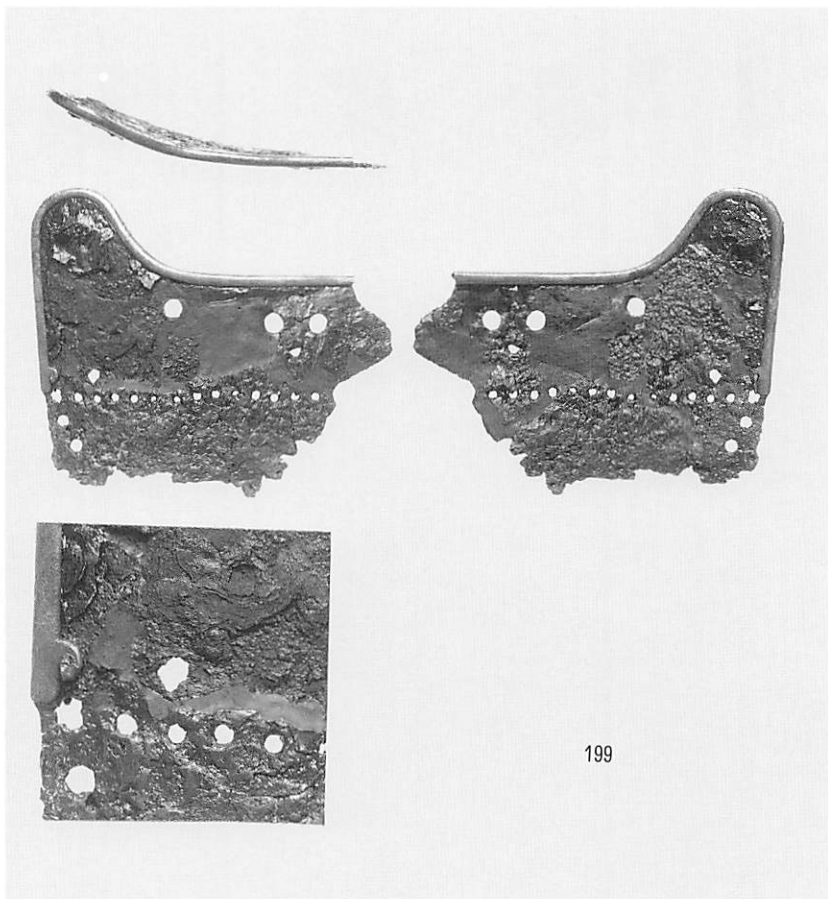

3 鎧

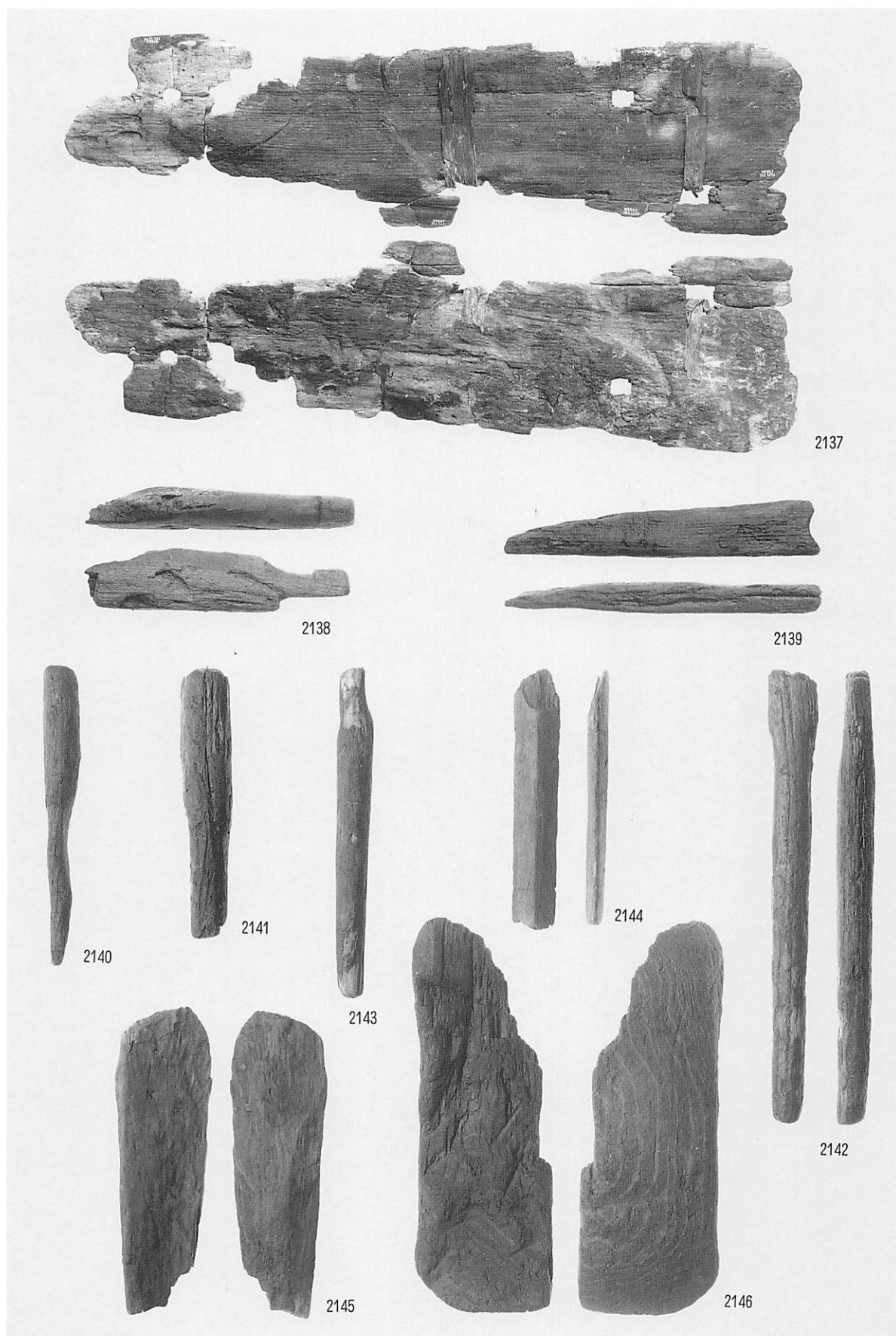

舟部材



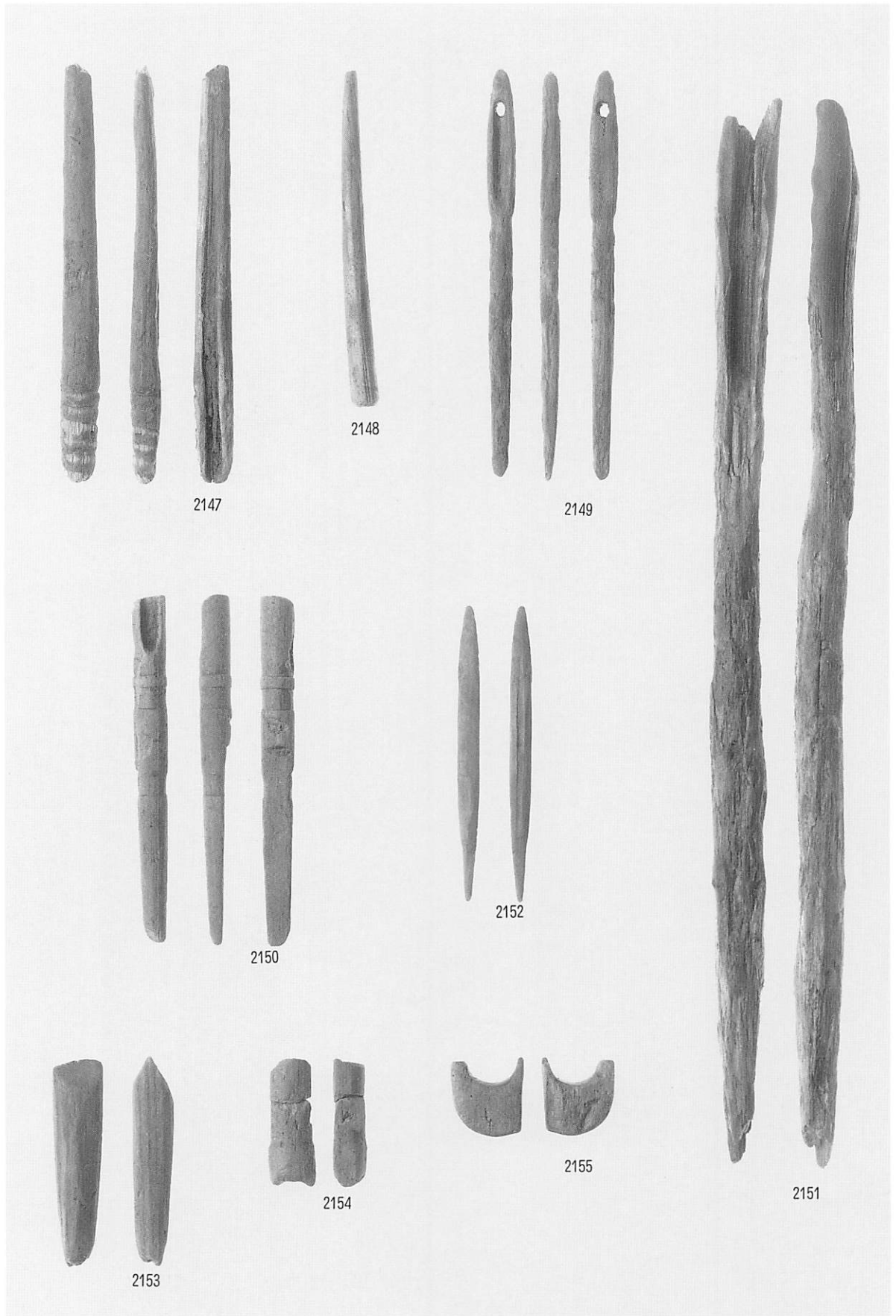

狩猟具・漁撈具・切截具



採集具・工具（土掘棒・鉄斧柄）

I B層

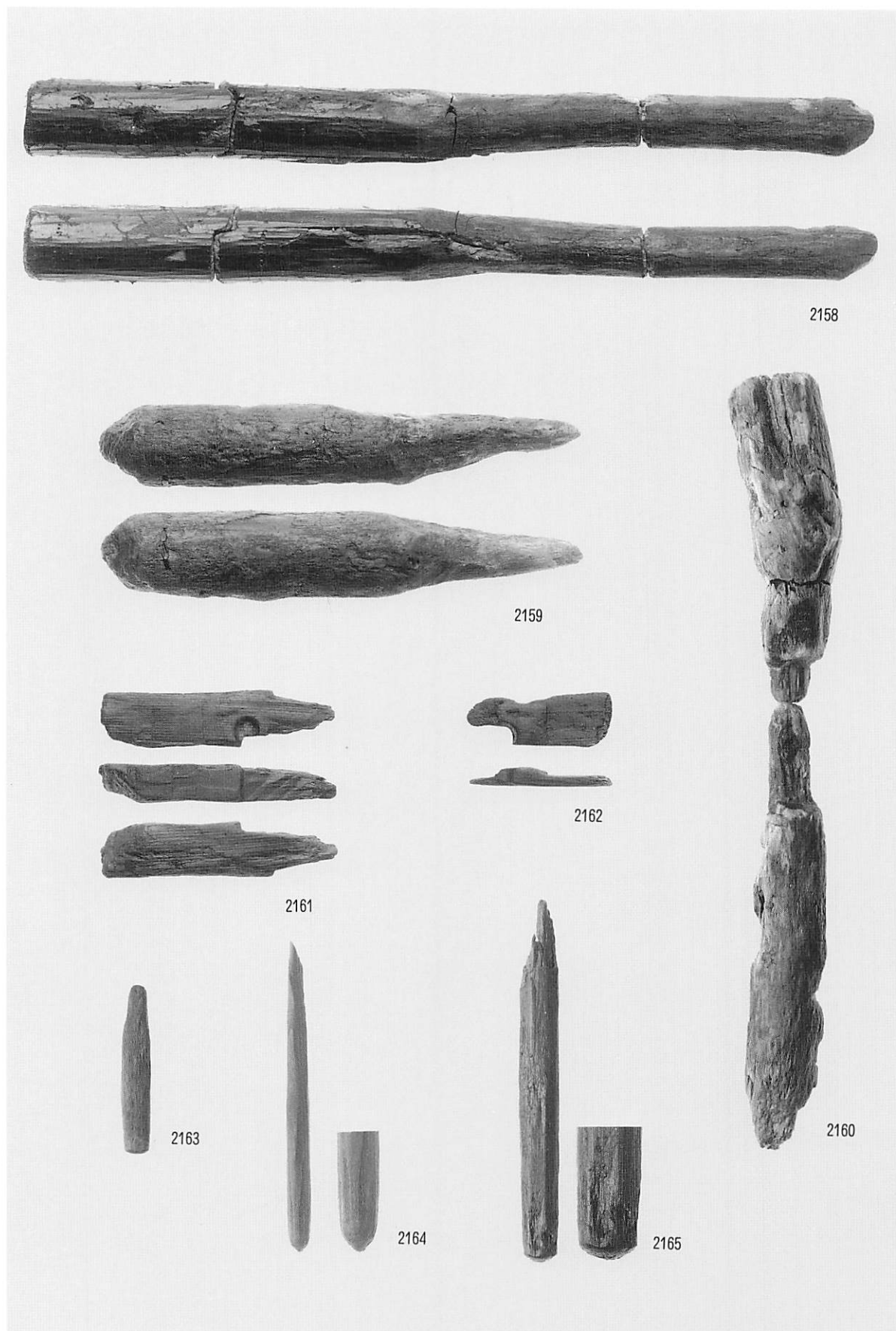

農耕・工具（横槌・竖杵）、発火具（ヒキリ板・ヒキリ棒）

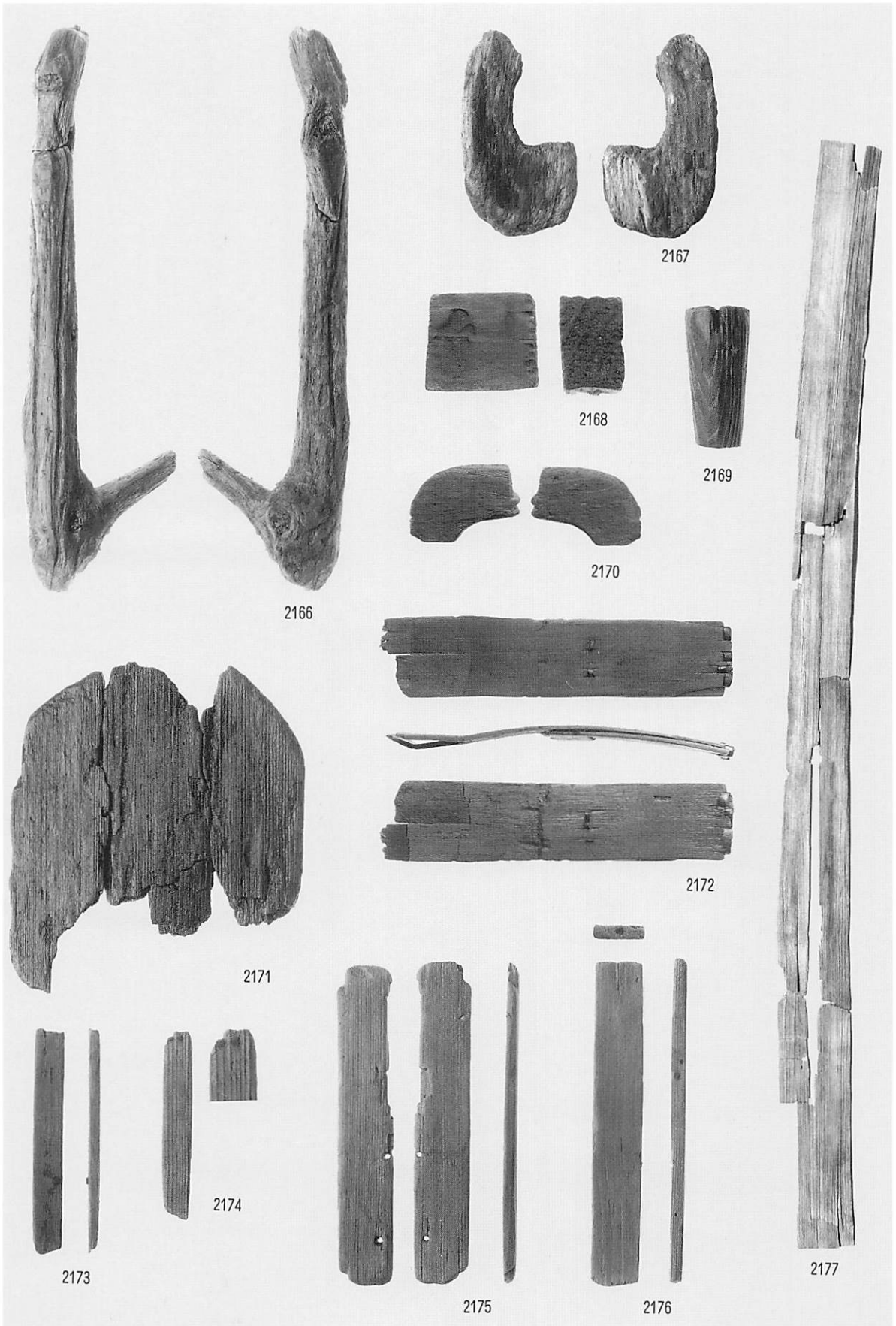

炉鈎、容器類 (桶・樽・曲げ物・箱物)

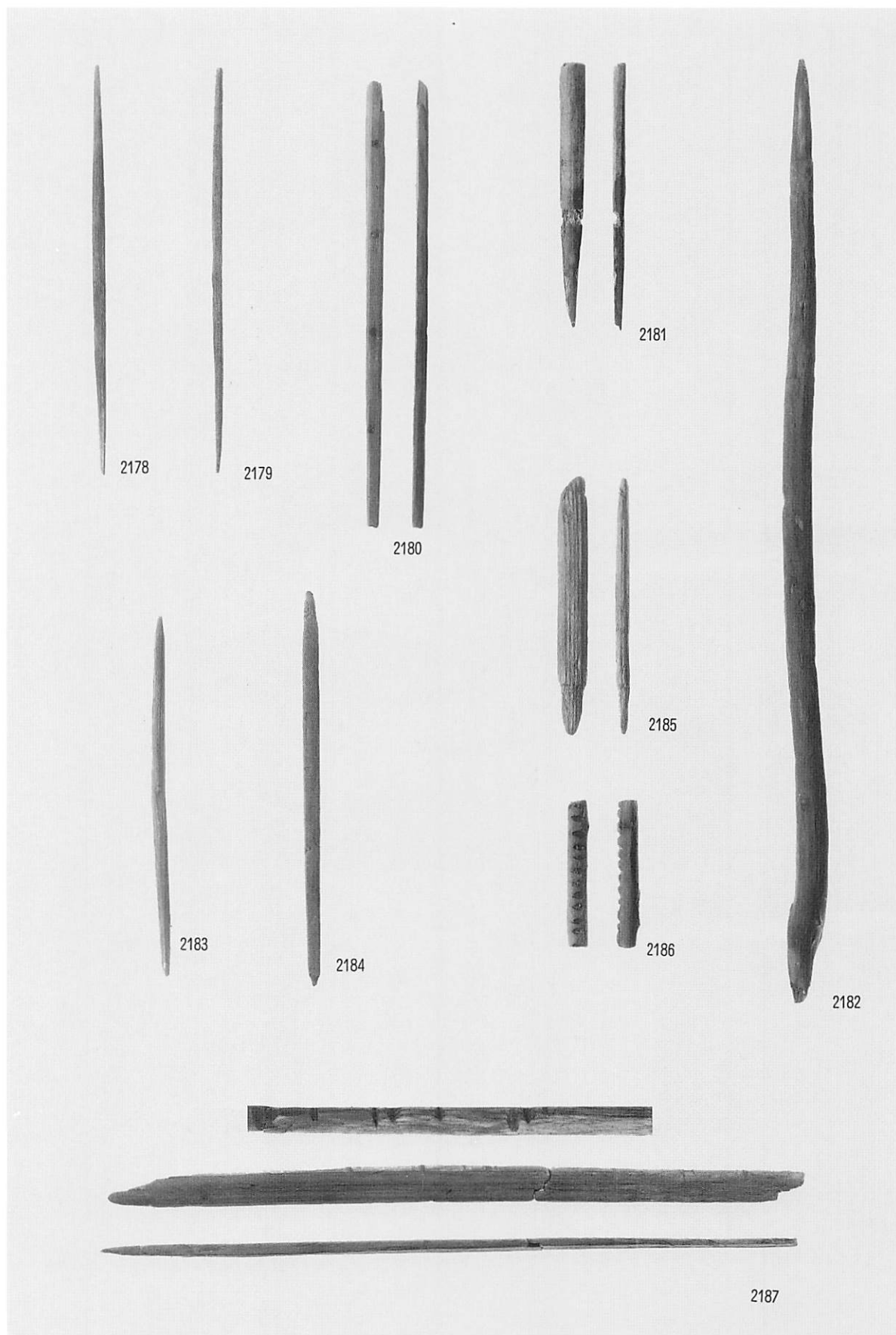

食用具・歩行具・紡織編具

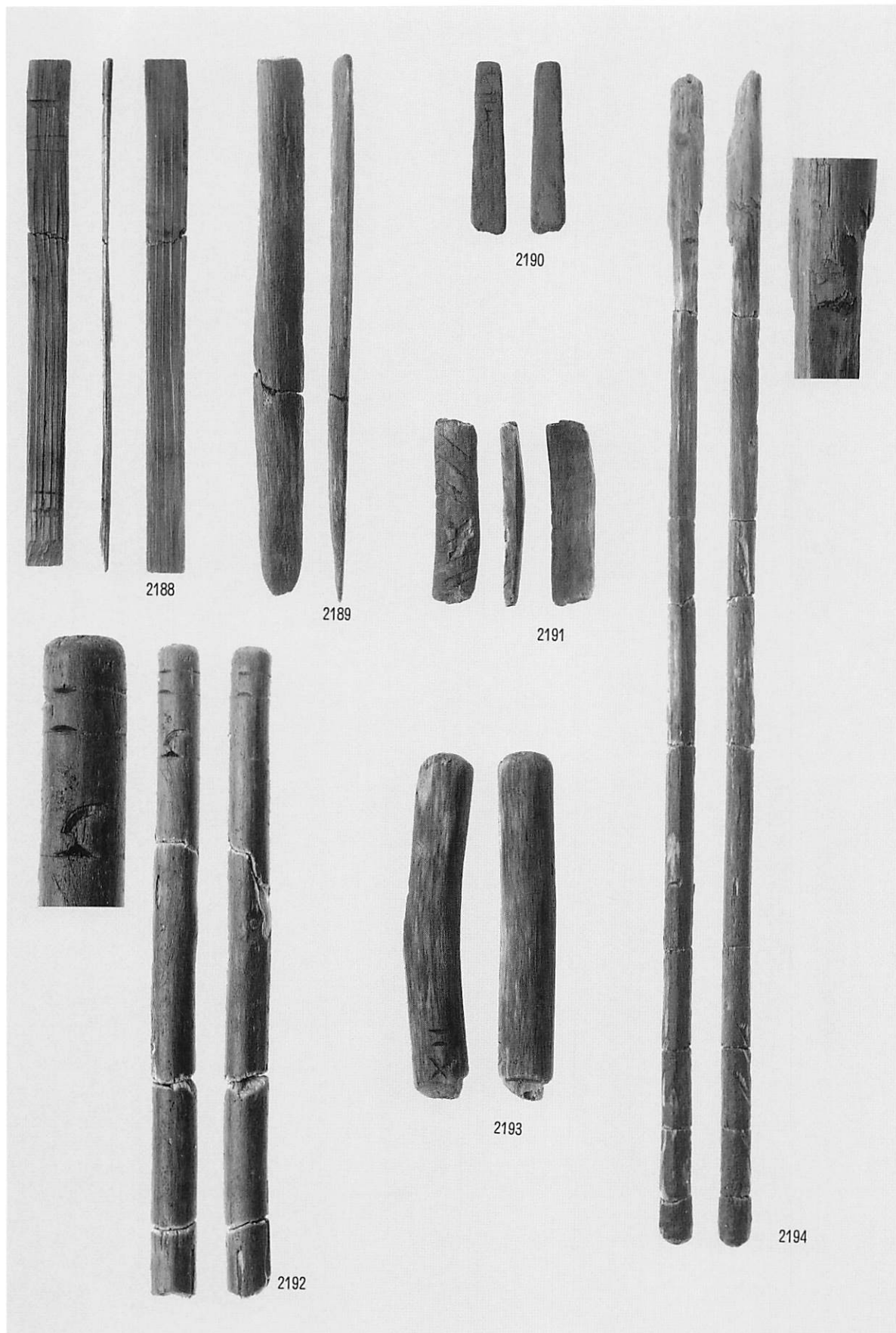

祭祀・儀礼具

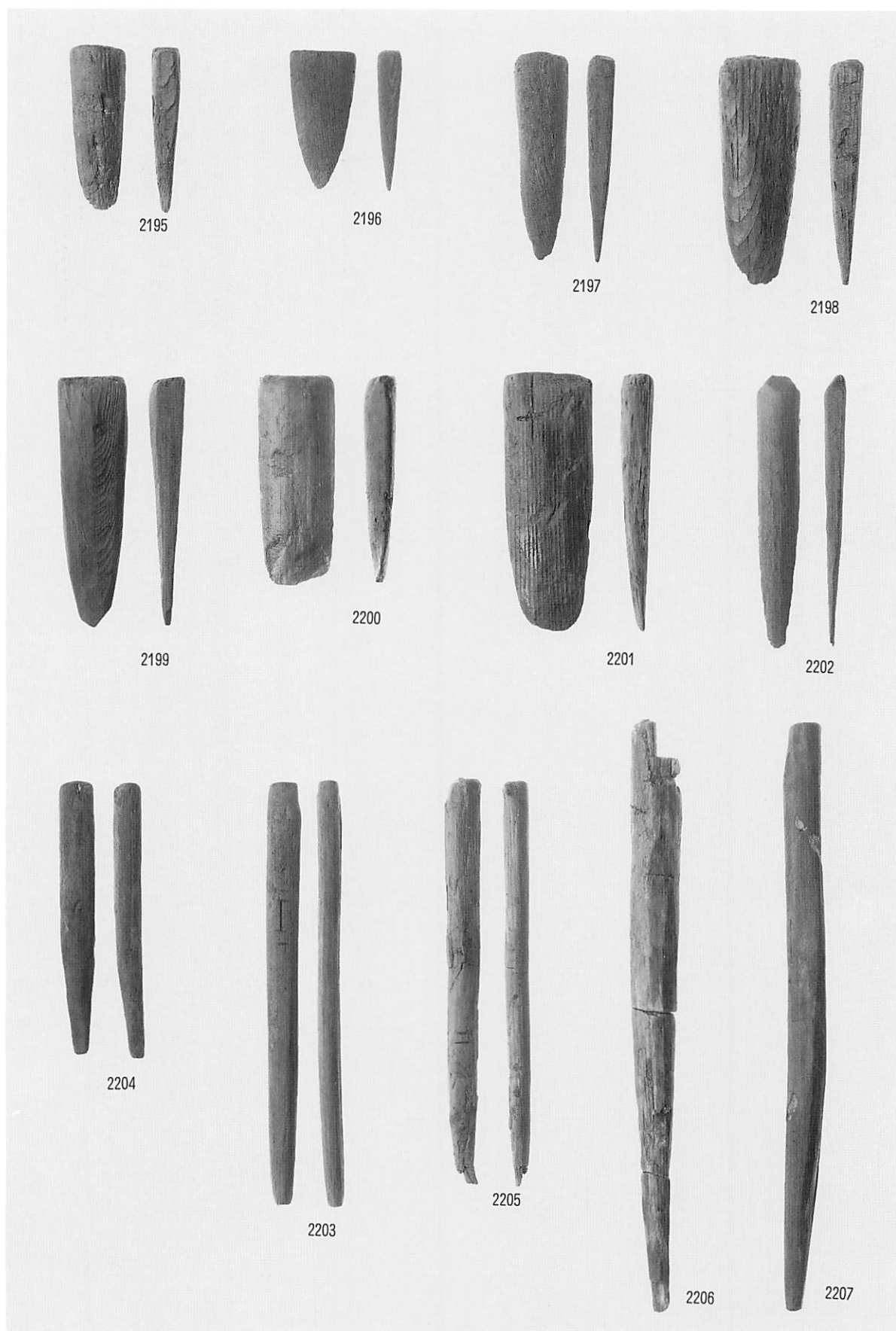

楔状製品・軸状製品

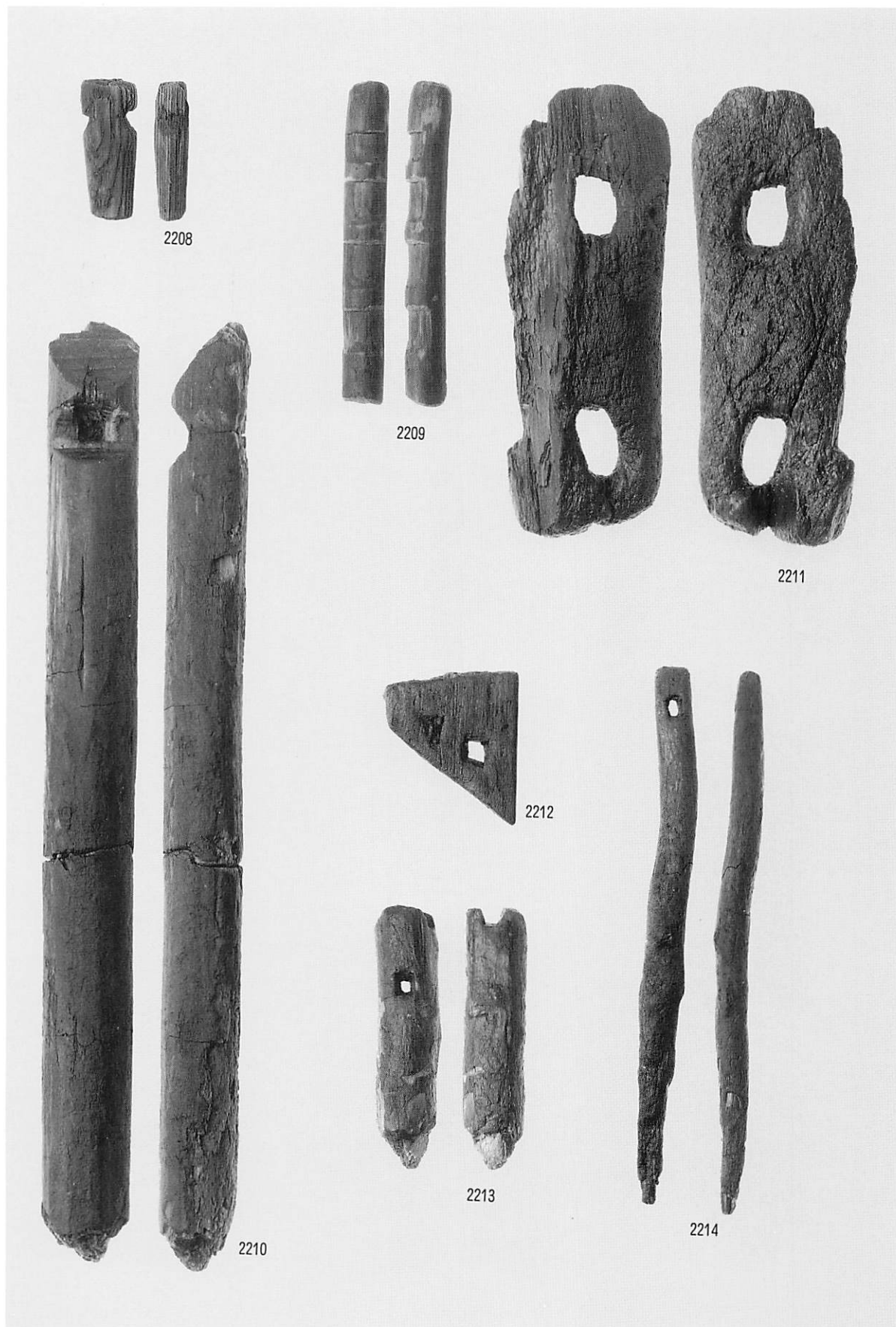

扶付・有孔製品



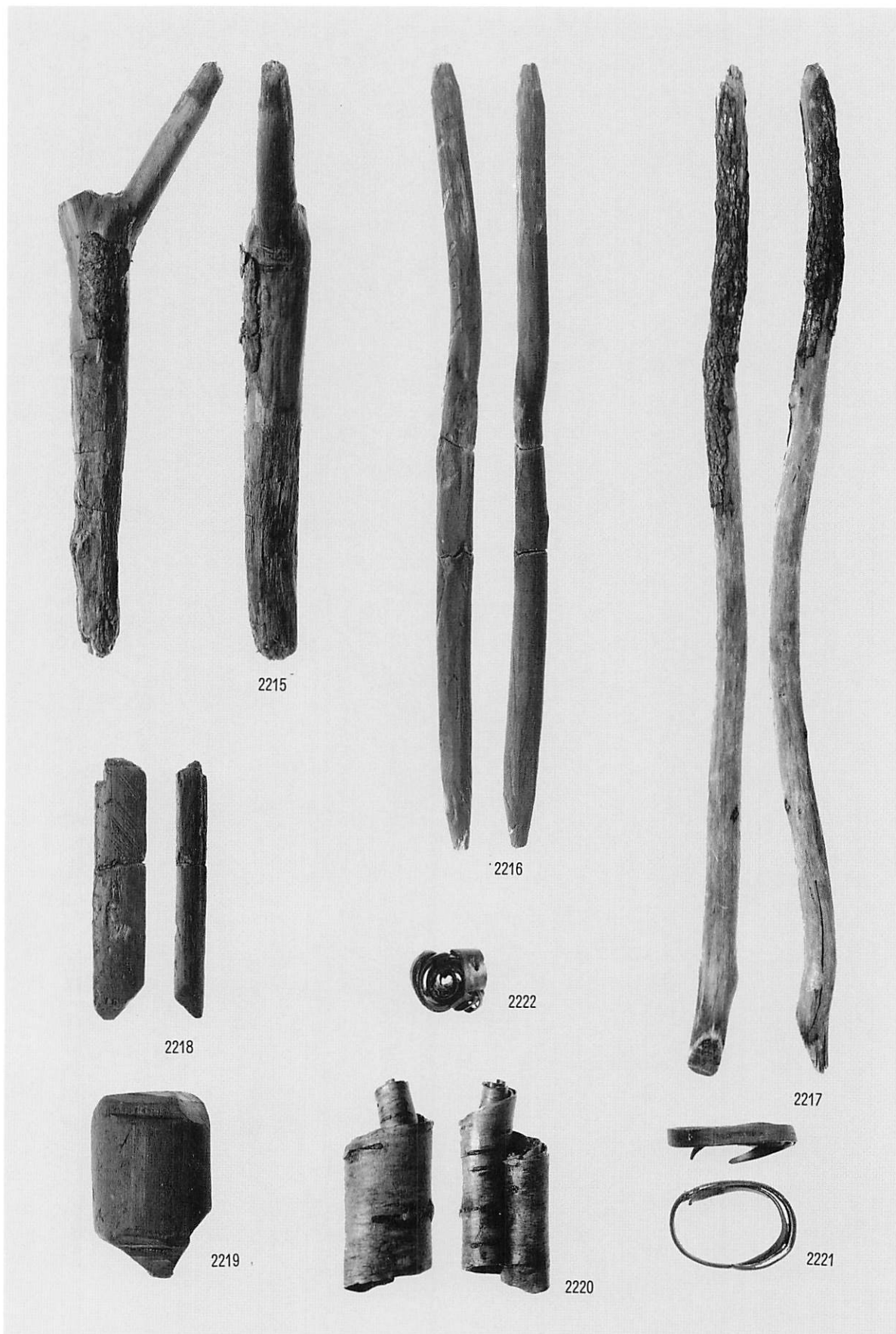

杭状製品・樹皮製品

財団法人北海道埋蔵文化財センター調査報告書第114集  
美沢川流域の遺跡群 XX  
—新千歳空港建設用地内埋蔵文化財発掘調査報告書—  
第2分冊 (写真図版)

---

平成9年3月25日 発行

編集 財団法人北海道埋蔵文化財センター  
〒064 札幌市中央区南26条西11丁目  
Tel (011)561-3131

印刷 中西印刷株式会社  
〒065 札幌市東区東雁来3条1丁目1番34号  
Tel (011)781-7501

これは、北海道開発局石狩川開発建設部の了承を得て増刷したものである。