試料１　小型弓　3146
欠損部より採取。

試料２　小型弓　3148
若干傷ついている箇所より採取。

試料３　加工板（ヘラ状）　3185
わずかに欠損した箇所より採取。

試料４　筒形三足器未成品　3168
脚部の１片より採取。

試料５　容器　3169
接合して見えなくなる破断面より採取。

試料６　杭　3176
亀裂から剥がれかけた箇所より採取。

試料７　斧柄未成品　3140
欠損部より採取。

試料８　加工板　3180
右端より採取（細部写真参照）。

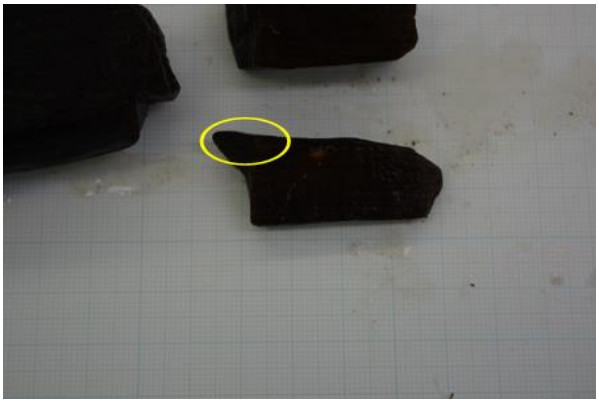

試料８　加工板（細部）　3180
右端接合破片より採取。

試料９　杭
亀裂の箇所より採取（年輪最外部）。

試料 10　斧柄　3141
複数片のうち１片より採取。

試料 11　漆塗容器　3157
破片縁辺より採取。

試料 12　漆塗容器　3158
複数片のうち 1 片の磨滅部分より採取

試料 13　容器（皿）　3162
接合して見えなくなる破断面より採取。

試料 14　筒形容器未成品　3170
亀裂の箇所より採取。

試料 15　筒形容器未成品　3173
容器上部側粗面より採取。

試料 16　容器　3164
加工面の脇より採取。

試料 17　舟形容器未成品　3163
亀裂の箇所より採取。

試料 18　容器未成品　3175
亀裂の箇所より採取（細部写真参照）。

試料 18　容器未成品（細部）　3175
亀裂の箇所より採取。

試料 19　斧柄　3142
複数片の 1 片より採取

試料 20　容器　3161
複数片の 1 片より採取。

試料 21　容器　3167
亀裂の箇所より採取。

試料 22　1 号丸木舟　3154
加工による平滑面のある 1 片より採取。

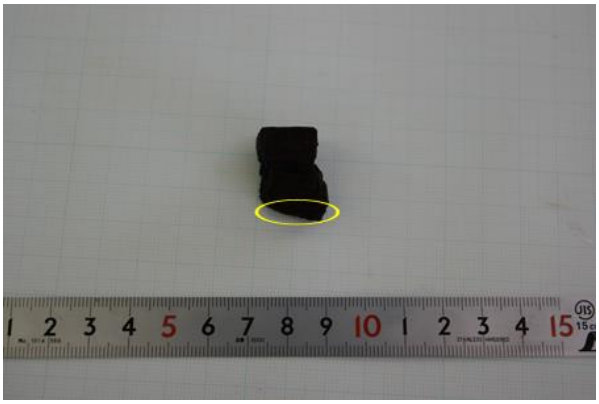

試料 23　３号丸木舟　3155
加工による平滑面のある１片より採取。

試料 24　小型弓　3151
破断部より採取。

試料 25　蓋又は高台付鉢　3179
欠損部縁辺より採取。

試料 26　縄　3194
縄本体からほつれた繊維片を採取。

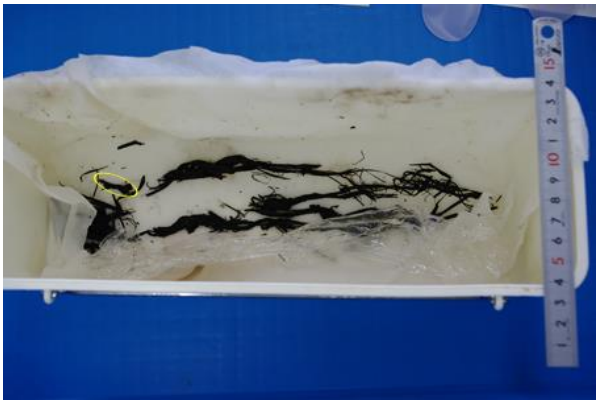

試料 27　縄　3197
左側の遊離片１片を採取。

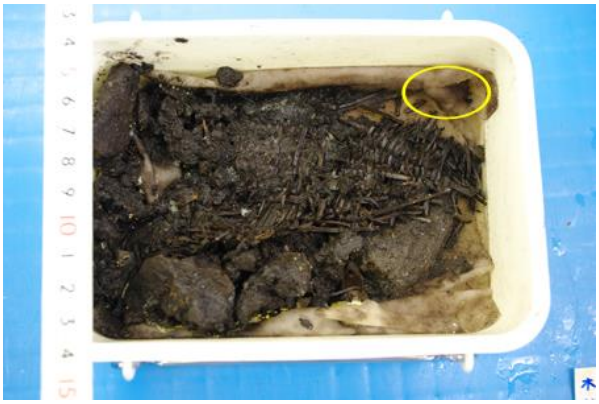

試料 28　編物　3188
右上隅の遊離片３片を採取。

試料 29　漆縄　3206
複数片のうち小片（写真）の 3 分の 1 程度を採取。

試料 30　２号丸木舟
加工による平滑面のある 1 片より採取。

［図版］試料の採取位置（線で囲んだ範囲から採取）