

# 白滝遺跡群Ⅳ

第3分冊（写真図版編）

白滝村 奥白滝11遺跡  
上白滝8遺跡  
上白滝6遺跡（2）  
白滝第30地点遺跡

一般国道450号白滝丸瀬布道路工事用地内埋蔵文化財発掘調査報告書

平成15年度

財団法人 北海道埋蔵文化財センター

# 白滝遺跡群Ⅳ

第3分冊

(写真図版編)

奥白滝11遺跡

上白滝8遺跡

上白滝6遺跡

(2)

白滝第30地点遺跡

(財)北海道埋蔵文化財センター調査報告書

第195集

平成15年度

# 白滝遺跡群

第3分冊（写真図版編）

白滝村 奥白滝11遺跡  
上白滝8遺跡  
上白滝6遺跡(2)  
白滝第30地点遺跡

一般国道450号白滝丸瀬布道路工事用地内埋蔵文化財発掘調査報告書

平成15年度

財団法人 北海道埋蔵文化財センター

## 写真図版の説明

- 1 写真図版は、遺跡別に奥白滝11遺跡、上白滝8遺跡、上白滝6遺跡、白滝第30地点遺跡の順で掲載した。
- 2 掲載順は、空中写真、調査状況、炭化木片ブロック等、石器ブロック別遺物出土状況、出土遺物である。
- 3 挿図に掲載した遺物は、すべて写真を掲載している。また、写真のみ掲載した接合資料、接合破片もある。
- 4 出土遺物は、石器ブロック群・区域毎に単体石器、接合資料の順で掲載し、番号は挿図中の番号と一致している。接合資料は基本的に挿図の掲載順としたが、割り付けの関係で、前後することや、写真のみの掲載資料が組み合わされている場合がある。挿図とは番号で照合していただきたい。
- 5 写真の縮尺は、単体石器は1：2であるが、一部大型のものについては1：3とした。接合資料は1：3とした。
- 6 接合資料の写真は、実測図作成用として90°展開の台に固定し、破片の輪郭や剥離面が明確になるようなライティングでストロボ撮影したものを1：2にプリントした。したがって、各面の誤差はないが、単体石器や接合破片とは若干異なった写真となっている。また、撮影時の固定具などがみられることがあるので、注意願いたい。
- 7 単体石器は通常の俯瞰撮影なので、正面と裏面では若干の誤差を生じていることがある。また、接合資料の写真とも若干異なっていることがある。

# 第3分冊(写真図版)目次

## 奥白滝11遺跡の調査

- 図版1 空中写真  
奥白滝11・12遺跡(H8撮影)
- 図版2 調査状況
- 1 調査前(北東から)
  - 2 包含層調査(南西から)
  - 3 調査終了(北東から)
- 図版3 Sb-1の調査・遺物
- 1 包含層調査(北東から)
  - 2 包含層調査(M13区、南東から)
  - 3 N16区(北西から)
  - 4 N13区(南西から)
  - 5 N15区削器(北東から)
- 図版4 Sb-1の石器
- 細石刃・両面調整石器・削器・石核

## 上白滝8遺跡の調査

- 図版5 空中写真(1)  
上白滝8・奥白滝1遺跡(H7撮影)
- 図版6 空中写真(2)
- 1 上白滝8・奥白滝1遺跡(東から、H8撮影)
  - 2 上白滝8遺跡(南西から、H9撮影)
- 図版7 遺跡近景
- 1 遺跡近景(北東から)
  - 2 遺跡近景(上白滝2より、東から)
- 図版8 調査状況(1)・平成7年
- 1 調査前(南東から)
  - 2 発掘区設定(南東から)
- 図版9 調査状況(2)・平成7年
- 1 25%調査(南西から)
  - 2 25%調査(北から)
- 図版10 調査状況(3)・平成7年
- 1 包含層調査(南西から)
  - 2 包含層調査(南西から)
- 図版11 調査状況(4)・平成7年
- 1 包含層調査(東から)
  - 2 包含層調査(西から)
- 図版12 調査状況(5)・平成7年
- 1 60ライン以東調査終了(南西から)
  - 2 54ライン以東調査終了(西から)
- 図版13 調査状況(6)・平成8年
- 1 25%調査(東から)
  - 2 包含層調査(南西から)
- 図版14 調査状況(7)・平成8年
- 1 包含層調査(南東から)
  - 2 包含層調査(南東から)

- 図版15 調査状況(8)・平成8年
- 1 48ライン以東調査終了(南東から)
  - 2 40ライン以東調査終了(西から)
- 図版16 調査状況(9)
- 1 平成7年度斜面部調査(南から)
  - 2 平成8年度斜面部調査(北西から)
  - 3 平成8年度斜面部調査(東から)
  - 4 平成7年度低位部表土除去(西から)
  - 5 平成7年度低位部包含層調査(後方斜面部高位部、東から)
- 図版17 調査状況(10)
- 1 平成7年度低位部東側調査終了(南東から)
  - 2 平成7年度低位部西側調査終了(東から)
  - 3 平成8年度低位部表土除去(北東から)
  - 4 平成8年度低位部包含層調査(北から)
  - 5 平成8年度低位部包含層調査(西から)
- 図版18 土層断面(1)
- 1 S27・28区南壁(北から)
  - 2 Q61区北壁(南から)
  - 3 M60区西壁(東から)
  - 4 M60～62区北壁(南西から)
- 図版19 土層断面(2)
- 1 H・K54区東壁(北西から)
  - 2 H44区東壁(西から)
  - 3 K49区東壁(西から)
  - 4 斜面部M69区北壁(南から)
  - 5 低位部M86区北壁(南から)
- 図版20 炭化木片ブロック(1)
- 1 Cb-1(M60区、南東から)
  - 2 Cb-1アップ(M60区、南から)
  - 3 Cb-1断面(M60区、南から)
  - 4 Cb-2(Q・R48区、北から)
  - 5 Cb-2(Q・R48区、西から)
  - 6 Cb-2(1)(Q48区、東から)
  - 7 Cb-2サンプル取り上げ(Q48区、北から)
- 図版21 炭化木片ブロック(2)
- 1 Cb-4(O51区、北から)
  - 2 Cb-5(R49区、北から)
  - 3 Cb-6(N49区、北から)
  - 4 Cb-6断面(N49区、北から)
  - 5 Cb-7・8(Q50区、西から)
  - 6 Cb-10(P51区、北西から)
- 図版22 炭化木片ブロック(3)
- 1 Cb-11(R51区、南東から)
  - 2 Cb-12(R50区、南東から)
  - 3 Cb-13(1)(L52区、東から)
  - 4 Cb-13(3)(L52区、東から)

図版23 炭化木片ブロック(4)

- 1 Cb-13(5)(L52区、南東から)
- 2 Cb-13(5)サンプル取り上げ
- 3 Cb-13(5)(L52区、南西から)
- 4 Cb-13(5)南北断面(L52区、東から)
- 5 Cb-13(5)南北断面(L52区、北西から)

図版24 炭化木片ブロック(5)

- 1 Cb-13調査終了(L52区、北西から)
- 2 Cb-13下層堆積状況(L52区、北西から)
- 3 Cb-15(R39区、北から)
- 4 Cb-14(O39区、西から)
- 5 Cb-14断面(O39区、西から)

図版25 Sb-2・3の調査・遺物

- 1 Sb-2-17遺物取り上げ(I64区、北西から)
- 2 Sb-2-17(I64区、北から)
- 3 Sb-3-17(J65区、南から)
- 4 Sb-3-17(J64区、南西から)

図版26 Sb-3・4の調査・遺物

- 1 Sb-3-17(J64区、北西から)
- 2 Sb-4-17(J62区、北から)
- 3 Sb-4-17(J63区、南から)

図版27 Sb-5の調査・遺物

- 1 L62・63区(南西から)
- 2 L62区(南西から)
- 3 遺物取り上げ(L62区、北から)
- 4 石核(L62区、南西から)
- 5 棒状原石(L63区、北東から)

図版28 Sb-5・6の調査・遺物

- 1 Sb-5-21(N63区、北西から)
- 2 Sb-5-21(N61区、南東から)
- 3 Sb-5-21(N62区、南西から)
- 4 Sb-5-20(M65区、北西から)
- 5 Sb-6-17(J61区、北西から)

図版29 Sb-7～9の調査・遺物

- 1 Sb-7-33(H57区、南東から)
- 2 Sb-8-35(I56区、北西から)
- 3 Sb-9(M43区、北から)

図版30 Sb-9の調査・遺物

- 1 L43区(北から)
- 2 石核ほか(M43区、北東から)
- 3 石核ほか(M43区、北西から)
- 4 石核(L43区、北から)
- 5 石核(M43区、南西から)

図版31 Sb-11・12の調査・遺物

- 1 Sb-11石核(P47区、北西から)
- 2 Sb-11石核(P45区、北西から)
- 3 Sb-12(Q・R42区、北から)
- 4 Sb-12(P43区、南西から)
- 5 Sb-12石核(R42区、南西から)

図版32 Sb-15～17の調査・遺物

- 1 Sb-15搔器・石刃(K67区、南東から)
- 2 Sb-15安山岩剥片(J67区、北東から)
- 3 Sb-16(H65区、西から)
- 4 Sb-16石核(J67区、南から)
- 5 Sb-17台石ほか(K62区、北西から)

図版33 Sb-17の調査・遺物(1)

- 1 K63区(南東から)
- 2 I64区(北東から)
- 3 石刃核(J64区、西から)
- 4 細石刃核(J63区、南から)
- 5 細石刃核(J64区、西から)
- 6 有舌尖頭器(K62区、南東から)

図版34 Sb-17の調査・遺物(2)

- 1 尖頭器(K63区、南東から)
- 2 尖頭器(K64区、南から)
- 3 頁岩搔器(J65区、南から)
- 4 彫器(J65区、南から)
- 5 舟底形石器(J63区、南から)
- 6 石核(J63区、北西から)

図版35 Sb-18～21の調査・遺物

- 1 Sb-18彫器(I60区、北西から)
- 2 Sb-19両面調整石器(L61区、北東から)
- 3 Sb-19安山岩剥片(L62区、北西から)
- 4 Sb-19頁岩剥片(K63区、南から)
- 5 Sb-20(M65区、北東から)
- 6 Sb-21(N62区、南から)
- 7 Sb-21(N62区、南東から)

図版36 Sb-21・23の調査・遺物

- 1 Sb-21尖頭器(N64区、西から)
- 2 Sb-21尖頭器(N61区、南から)
- 3 Sb-21尖頭器(N63区、東から)
- 4 Sb-21尖頭器(N62区、東から)
- 5 Sb-23(P63区、北西から)

図版37 Sb-24・25の調査・遺物

- 1 Sb-24(O62区、北東から)
- 2 Sb-24尖頭器(O62区、東から)
- 3 Sb-24頁岩両面調整石器(O62区、南東から)
- 4 Sb-25(R64区、東から)

図版38 Sb-25・27の調査・遺物

- 1 Sb-25(R64区、東から)
- 2 Sb-25尖頭器(R64区、西から)
- 3 Sb-25(R64区、東から)
- 4 Sb-27(N57・58区、東から)

図版39 Sb-27の調査・遺物(1)

- 1 N59区(北から)
- 2 O57区(南西から)
- 3 O61区(西から)
- 4 O59区(南東から)
- 5 P61区(北東から)

図版40 Sb-27の調査・遺物(2)

- 1 P60・61区 (西から)
  - 2 P60区 (東から)
- 図版41 Sb-27の調査・遺物(3)
- 1 Q59区 (東から)
  - 2 Q60区 (南東から)
  - 3 尖頭器 (Q59区、北西から)
  - 4 尖頭器 (P62区、北西から)
- 図版42 Sb-27の調査・遺物(4)
- 1 尖頭器 (P59区、北から)
  - 2 尖頭器 (Q59区、北から)
  - 3 尖頭器 (Q59区、西から)
  - 4 尖頭器 (Q58区、北から)
  - 5 尖頭器 (Q58区、北から)
  - 6 安山岩両面調整石器 (P61区、南東から)
- 図版43 Sb-27・28の調査・遺物
- 1 Sb-27両面調整石器 (N59区、北から)
  - 2 Sb-27舟底形石器 (Q59区、北から)
  - 3 Sb-27舟底形石器 (N58区、南東から)
  - 4 Sb-27敲石 (N58区、南東から)
  - 5 Sb-28 (R62区、西から)
- 図版44 Sb-28の調査・遺物
- 1 両面調整石器ほか (R59区、西から)
  - 2 R60区 (西から)
  - 3 尖頭器 (R61区、南東から)
  - 4 尖頭器 (R60区、南から)
- 図版45 Sb-28・30・32の調査・遺物
- 1 Sb-28両面調整石器 (R59区、北から)
  - 2 Sb-28搔器 (R59区、北から)
  - 3 Sb-30 (H60区、南から)
  - 4 Sb-32 (J58区、西から)
  - 5 Sb-32尖頭器 (H58区、南から)
- 図版46 Sb-33・34の調査・遺物
- 1 Sb-33・34 (H57区、南東から)
  - 2 Sb-33 (H57区、東から)
- 図版47 Sb-33～35の調査・遺物
- 1 Sb-33石刃核ほか (H57区、北東から)
  - 2 Sb-33石刃核 (H57区、南東から)
  - 3 Sb-34石核ほか (H57区、西から)
  - 4 Sb-34細石刃核 (H57区、南から)
  - 5 Sb-35遺物取り上げ (I56・57区、北西から)
- 図版48 Sb-35の調査・遺物
- 1 H55区 (西から)
  - 2 J56区 (南から)
  - 3 尖頭器 (J56区、南から)
  - 4 両面調整石器 (I55区、東から)
- 図版49 Sb-35～37の調査・遺物
- 1 Sb-35舟底形石器 (I55区、北西から)
  - 2 Sb-35石核ほか (H55区、西から)
  - 3 Sb-36頁岩剥片ほか (J59区、南東から)
  - 4 Sb-36彫器 (K60区、北東から)
  - 5 Sb-37 (L56区、西から)

- 図版50 Sb-37・38の調査・遺物
- 1 Sb-37 (L56区、西から)
  - 2 Sb-37尖頭器 (L56区、南西から)
  - 3 Sb-37尖頭器 (L57区、西から)
  - 4 Sb-37めのう剥片 (K57区、南西から)
  - 5 Sb-38 (M55区、東から)
  - 6 Sb-38両面調整石器 (M55区、南から)
  - 7 Sb-38尖頭器 (M55区、南から)
- 図版51 Sb-38～40・42・43の調査・遺物
- 1 Sb-38搔器 (L56区、南西から)
  - 2 Sb-39 (H53区、北東から)
  - 3 Sb-39搔器 (H53区、北から)
  - 4 Sb-40石核 (H52区、南から)
  - 5 Sb-42石刃核 (L53区、北から)
  - 6 Sb-43 (J53区、東から)
- 図版52 Sb-43・44の調査・遺物
- 1 Sb-43尖頭器 (J53区、西から)
  - 2 Sb-43舟底形石器 (J53区、東から)
  - 3 Sb-44 (L52・53区、北東から)
  - 4 Sb-44 (L52・53区、東から)
  - 5 Sb-44 b層落ち込み (K52区、東から)
- 図版53 Sb-44の調査・遺物
- 1 K52区 (東から)
  - 2 尖頭器ほか (K53区、南東から)
  - 3 尖頭器 (L53区、西から)
  - 4 搔器 (L52区、南西から)
  - 5 頁岩剥片 (L53区、東から)
- 図版54 Sb-45・46の調査・遺物
- 1 Sb-45 (J51区、東から)
  - 2 Sb-45尖頭器 (J51区、東から)
  - 3 Sb-45めのう剥片 (J51区、南から)
  - 4 Sb-46 (M53区、南東から)
- 図版55 Sb-46の調査・遺物(1)
- 1 N54区 (南西から)
  - 2 N54区 (南東から)
  - 3 N54区 (東から)
  - 4 O53区 (南から)
- 図版56 Sb-46の調査・遺物(2)
- 1 尖頭器 (N53区、西から)
  - 2 尖頭器 (N53区、南西から)
  - 3 尖頭器 (N53区、東から)
  - 4 尖頭器 (N53区、西から)
  - 5 尖頭器 (N54区、東から)
  - 6 削器 (O54区、西から)
  - 7 舟底形石器 (M53区、東から)
  - 8 舟底形石器 (M53区、北西から)
- 図版57 Sb-47の調査・遺物(1)
- 1 M52区 (南東から)
  - 2 N51区 (北東から)
  - 3 N51区 (南から)
  - 4 N52区 (南から)

図版58 Sb-47の調査・遺物(2)

- 1 N52区(東から)
- 2 O51区(南東から)

図版59 Sb-47の調査・遺物(3)

- 1 O51区(東から)
- 2 P51区(南西から)
- 3 P51区(手前の範囲はCb-10、南から)
- 4 尖頭器(L52区、南東から)
- 5 尖頭器(L53区、東から)

図版60 Sb-47の調査・遺物(4)

- 1 尖頭器(L53区、西から)
- 2 尖頭器(O51区、東から)
- 3 尖頭器(O51区、南から)
- 4 両面調整石器・舟底形石器(L52区、東から)
- 5 両面調整石器(L52区、南東から)
- 6 彫器(L52区、南から)

図版61 Sb-47の調査・遺物(5)

- 1 小型舟底形石器(N52区、東から)
- 2 舟底形石器(N52区、北西から)
- 3 舟底形石器(N52区、南東から)
- 4 舟底形石器(N51区、南から)
- 5 頁岩剥片ほか(N51区、北東から)
- 6 石核(O51区、北東から)

図版62 Sb-48~51の調査・遺物

- 1 Sb-48石刃核(P50区、北西から)
- 2 Sb-49台石(N49区、東から)
- 3 Sb-50尖頭器(R52区、東から)
- 4 Sb-50舟底形石器(R52区、東から)
- 5 Sb-51(Q51区、西から)

図版63 Sb-51・52の調査・遺物

- 1 Sb-51尖頭器(R51区、西から)
- 2 Sb-51舟底形石器(Q52区、北から)
- 3 Sb-52(S50区、西から)
- 4 Sb-52尖頭器(S49区、南西から)
- 5 Sb-52尖頭器(S49区、南西から)

図版64 Sb-52~54の調査・遺物

- 1 Sb-52尖頭器(S50区、北西から)
- 2 Sb-52尖頭器(S49区、西から)
- 3 Sb-52頁岩削器(S50区、北から)
- 4 Sb-52尖頭器・頁岩剥片(S50区、南東から)
- 5 Sb-53尖頭器(Q48区、北西から)
- 6 Sb-54尖頭器(P47区、南東から)
- 7 Sb-54(P47区、北西から)

図版65 Sb-56・57・59・60の調査・遺物

- 1 Sb-56(K49区、北から)
- 2 Sb-57(J48区、東から)
- 3 Sb-59(I46区、北から)
- 4 Sb-59尖頭器(J47区、東から)
- 5 Sb-60(L46区、北から)
- 6 Sb-60石刃核(M46区、南東から)

図版66 Sb-61の調査・遺物

- 1 ナイフ形石器(O44区、北から)
- 2 ナイフ形石器(P47区、北から)
- 3 ナイフ形石器(O46区、北西から)
- 4 ナイフ形石器(P47区、北から)
- 5 舟底形石器(N45区、南西から)
- 6 石刃核(O45区、南東から)

図版67 石器ブロック外・低位部の調査・遺物

- 1 石器ブロック外舟底形石器(Q56区、南東から)
- 2 石器ブロック外尖頭器(R42区、北西から)
- 3 低位部Sb-62(P86・87区、南西から)
- 4 低位部Sb-63(Q88区、南から)
- 5 低位部Sb-63(S87・88区、南から)

図版68 Sb-1~3の石器(1)

二次加工ある剥片・搔器・錐形石器・石核

図版69 Sb-1~3の石器(2)

石核

図版70 Sb-1~3の石器(3)

石核

図版71 Sb-1~3の石器(4)

- 1 母岩6・接合6
- 2 母岩1・接合1

図版72 Sb-1~3の石器(5)

- 1 母岩17・接合34
- 2 母岩4・接合4

図版73 Sb-1~3の石器(6)

- 1 母岩2・接合2
- 2 母岩5・接合5

図版74 Sb-1~3の石器(7)

母岩47・接合337(1)

図版75 Sb-1~3の石器(8)

- 1 母岩47・接合337(2)
- 2 母岩3・接合3

図版76 Sb-1~3の石器(9)

- 1 母岩7・接合7
- 2 母岩9・接合11(1)

図版77 Sb-1~3の石器(10)

母岩9・接合11(2)

図版78 Sb-1~3の石器(11)

母岩8・接合8(1)

図版79 Sb-1~3の石器(12)

母岩8・接合8(2)

図版80 Sb-4~6の石器(1)

二次加工ある剥片

図版81 Sb-4~6の石器(2)

二次加工ある剥片・搔器・錐形石器・石核

図版82 Sb-4~6の石器(3)

石核

図版83 Sb-4~6の石器(4)

石核

図版84 Sb-4~6の石器(5)



石核  
図版85 Sb-4~6の石器(6)  
石核  
図版86 Sb-4~6の石器(7)  
石核  
図版87 Sb-4~6の石器(8)  
棒状原石  
図版88 Sb-4~6の石器(9)  
1 母岩50・接合125  
2 母岩56・接合141  
3 母岩23・接合49  
図版89 Sb-4~6の石器(10)  
母岩48・接合115  
図版90 Sb-4~6の石器(11)  
母岩32・接合70  
図版91 Sb-4~6の石器(12)  
母岩36・接合74  
図版92 Sb-4~6の石器(13)  
1 母岩24・接合53  
2 母岩24・接合54  
3 母岩37・接合75  
図版93 Sb-4~6の石器(14)  
1 母岩49・接合116  
2 母岩51・接合130  
図版94 Sb-4~6の石器(15)  
母岩21・接合47  
図版95 Sb-4~6の石器(16)  
母岩22・接合48  
図版96 Sb-4~6の石器(17)  
母岩25・接合60  
図版97 Sb-4~6の石器(18)  
1 母岩34・接合72  
2 母岩26・接合64  
図版98 Sb-4~6の石器(19)  
母岩29・接合67  
図版99 Sb-4~6の石器(20)  
母岩27・接合65  
図版100 Sb-4~6の石器(21)  
1 母岩35・接合73  
2 母岩33・接合71  
図版101 Sb-4~6の石器(22)  
母岩45・接合110(1)  
図版102 Sb-4~6の石器(23)  
1 母岩45・接合110(2)  
2 母岩28・接合66  
図版103 Sb-4~6の石器(24)  
母岩71・接合178  
図版104 Sb-4~6の石器(25)  
母岩72・接合179  
図版105 Sb-4~6の石器(26)  
母岩31・接合69(1)

図版106 Sb-4~6の石器(27)  
母岩31・接合69(2)  
図版107 Sb-4~6の石器(28)  
母岩30・接合68(1)  
図版108 Sb-4~6の石器(29)  
母岩30・接合68(2)  
図版109 Sb-4~6の石器(30)  
母岩30・接合68(3)  
図版110 Sb-7・8の石器(1)  
掻器・石核  
図版111 Sb-7・8の石器(2)  
石核・棒状原石  
図版112 Sb-7・8の石器(3)  
母岩60・接合161  
図版113 Sb-7・8の石器(4)  
母岩61・接合162  
図版114 Sb-7・8の石器(5)  
母岩69・接合176(1)  
図版115 Sb-7・8の石器(6)  
母岩69・接合176(2)  
図版116 Sb-7・8の石器(7)  
母岩69・接合176(3)  
図版117 Sb-7・8の石器(8)  
母岩69・接合176(4)  
図版118 Sb-7・8の石器(9)  
母岩70・接合177(1)  
図版119 Sb-7・8の石器(10)  
母岩70・接合177(2)  
図版120 Sb-7・8の石器(11)  
母岩70・接合177(3)  
図版121 Sb-7・8の石器(12)  
母岩70・接合177(4)  
図版122 Sb-7・8の石器(13)  
母岩70・接合177(5)  
図版123 Sb-7・8の石器(14)  
母岩70・接合177(6)  
図版124 Sb-9の石器(1)  
二次加工ある剥片・石核  
図版125 Sb-9の石器(2)  
石核  
図版126 Sb-9の石器(3)  
1 母岩90・接合274  
2 母岩84・接合239  
3 母岩89・接合246  
図版127 Sb-9の石器(4)  
1 母岩86・接合242  
2 母岩82・接合229  
図版128 Sb-9の石器(5)  
母岩83・接合230(1)  
図版129 Sb-9の石器(6)  
母岩83・接合230(2)

図版130 Sb-9の石器(7)

- 1 母岩88・接合245
- 2 母岩87・接合244

図版131 Sb-10の石器(1)

二次加工ある剥片・搔器・削器・錐形石器・石核

図版132 Sb-10の石器(2)

- 1 母岩73・接合180
- 2 母岩76・接合187
- 3 母岩480・接合194
- 4 母岩77・接合189
- 5 母岩78・接合190

図版133 Sb-11～13の石器(1)

二次加工ある剥片・錐形石器・剥片・石核

図版134 Sb-11～13の石器(2)

石核

図版135 Sb-11～13の石器(3)

- 1 接合302
- 2 母岩462・接合285
- 3 母岩459・接合278

図版136 Sb-11～13の石器(4)

- 1 母岩463・接合287
- 2 母岩471・接合295
- 3 母岩478・接合343
- 4 母岩460・接合281

図版137 Sb-11～13の石器(5)

母岩466・接合290

図版138 Sb-11～13の石器(6)

母岩465・接合289(1)

図版139 Sb-11～13の石器(7)

母岩465・接合289(2)

図版140 Sb-11～13の石器(8)

母岩465・接合289(3)

図版141 Sb-11～13の石器(9)

母岩465・接合289(4)

図版142 Sb-11～13の石器(10)

白滝 群石器ブロック外の石器

- 1 母岩80・接合193
- 2 二次加工ある剥片・石核

図版143 A区(Sb-14～19)の石器(1)

尖頭器

図版144 A区(Sb-14～19)の石器(2)

尖頭器

図版145 A区(Sb-14～19)の石器(3)

尖頭器

図版146 A区(Sb-14～19)の石器(4)

尖頭器

図版147 A区(Sb-14～19)の石器(5)

尖頭器

図版148 A区(Sb-14～19)の石器(6)

尖頭器・両面調整石器・細石刃

図版149 A区(Sb-14～19)の石器(7)

細石刃・細石刃核

図版150 A区(Sb-14～19)の石器(8)

細石刃核・細石刃核削片

図版151 A区(Sb-14～19)の石器(9)

細石刃核削片

図版152 A区(Sb-14～19)の石器(10)

細石刃核削片

図版153 A区(Sb-14～19)の石器(11)

細石刃核削片・舟底形石器

図版154 A区(Sb-14～19)の石器(12)

舟底形石器

図版155 A区(Sb-14～19)の石器(13)

舟底形石器・ナイフ形石器・彫器・彫器削片・搔器

図版156 A区(Sb-14～19)の石器(14)

搔器

図版157 A区(Sb-14～19)の石器(15)

搔器・錐形石器・削器

図版158 A区(Sb-14～19)の石器(16)

二次加工ある剥片・石刃

図版159 A区(Sb-14～19)の石器(17)

石刃

図版160 A区(Sb-14～19)の石器(18)

石刃

図版161 A区(Sb-14～19)の石器(19)

石刃・剥片・石刃核

図版162 A区(Sb-14～19)の石器(20)

石刃核

図版163 A区(Sb-14～19)の石器(21)

石刃核・石核

図版164 A区(Sb-14～19)の石器(22)

石刃核・石核

図版165 A区(Sb-14～19)の石器(23)

石核

図版166 A区(Sb-14～19)の石器(24)

石核

図版167 A区(Sb-14～19)の石器(25)

斧形石器・台石

図版168 A区(Sb-14～19)の石器(26)

母岩144・接合1154

図版169 A区(Sb-14～19)の石器(27)

- 1 母岩163・接合1194
- 2 接合2640
- 3 接合2642
- 4 接合2644
- 5 接合2748

図版170 A区(Sb-14～19)の石器(28)

- 1 接合2639
- 2 母岩157・接合1186
- 3 接合2645
- 4 接合2637
- 5 接合2638

- 6 接合2643  
7 接合2641
- 図版171 A区(Sb-14~19)の石器(29)  
1 接合2654  
2 接合2656  
3 接合2655  
4 接合2652  
5 接合2651  
6 接合2658  
7 接合2660  
8 接合2659  
9 接合2653
- 図版172 A区(Sb-14~19)の石器(30)  
母岩101・接合1001
- 図版173 A区(Sb-14~19)の石器(31)  
母岩155・接合1183(1)
- 図版174 A区(Sb-14~19)の石器(32)  
母岩155・接合1183(2)
- 図版175 A区(Sb-14~19)の石器(33)  
母岩153・接合1180
- 図版176 A区(Sb-14~19)の石器(34)  
母岩158・接合1187(1)
- 図版177 A区(Sb-14~19)の石器(35)  
1 母岩158・接合1187(2)  
2 接合2657
- 図版178 A区(Sb-14~19)の石器(36)  
母岩152・接合1178
- 図版179 A区(Sb-14~19)の石器(37)  
母岩127・接合1088、母岩127・接合1087
- 図版180 A区(Sb-14~19)の石器(38)  
母岩160・接合1190
- 図版181 A区(Sb-14~19)の石器(39)  
母岩154・接合1182
- 図版182 A区(Sb-14~19)の石器(40)  
母岩156・接合1185(1)
- 図版183 A区(Sb-14~19)の石器(41)  
母岩156・接合1185(2)
- 図版184 A区(Sb-14~19)の石器(42)  
1 母岩143・接合1147  
2 母岩141・接合1141
- 図版185 A区(Sb-14~19)の石器(43)  
1 母岩145・接合1164  
2 母岩140・接合1140
- 図版186 A区(Sb-14~19)の石器(44)  
母岩103・接合1009(1)
- 図版187 A区(Sb-14~19)の石器(45)  
母岩103・接合1009(2)
- 図版188 A区(Sb-14~19)の石器(46)  
母岩136・接合1133
- 図版189 A区(Sb-14~19)の石器(47)  
母岩102・接合1006(1)
- 図版190 A区(Sb-14~19)の石器(48)  
母岩102・接合1006(2)
- 図版191 A区(Sb-14~19)の石器(49)  
1 母岩444・接合2005  
2 母岩159・接合1189
- 図版192 A区(Sb-14~19)の石器(50)  
母岩135・接合1132(1)
- 図版193 A区(Sb-14~19)の石器(51)  
母岩135・接合1132(2)
- 図版194 B区(Sb-20~29)の石器(1)  
尖頭器
- 図版195 B区(Sb-20~29)の石器(2)  
尖頭器
- 図版196 B区(Sb-20~29)の石器(3)  
尖頭器
- 図版197 B区(Sb-20~29)の石器(4)  
尖頭器
- 図版198 B区(Sb-20~29)の石器(5)  
尖頭器
- 図版199 B区(Sb-20~29)の石器(6)  
尖頭器
- 図版200 B区(Sb-20~29)の石器(7)  
尖頭器
- 図版201 B区(Sb-20~29)の石器(8)  
尖頭器
- 図版202 B区(Sb-20~29)の石器(9)  
尖頭器
- 図版203 B区(Sb-20~29)の石器(10)  
尖頭器・両面調整石器
- 図版204 B区(Sb-20~29)の石器(11)  
両面調整石器
- 図版205 B区(Sb-20~29)の石器(12)  
両面調整石器・細石刃・細石刃核
- 図版206 B区(Sb-20~29)の石器(13)  
細石刃核削片・尖頭器削片・舟底形石器
- 図版207 B区(Sb-20~29)の石器(14)  
舟底形石器
- 図版208 B区(Sb-20~29)の石器(15)  
舟底形石器
- 図版209 B区(Sb-20~29)の石器(16)  
舟底形石器・彫器・搔器
- 図版210 B区(Sb-20~29)の石器(17)  
搔器・錐形石器・削器
- 図版211 B区(Sb-20~29)の石器(18)  
削器
- 図版212 B区(Sb-20~29)の石器(19)  
削器・石鏃・石刃
- 図版213 B区(Sb-20~29)の石器(20)  
石刃
- 図版214 B区(Sb-20~29)の石器(21)  
石刃

図版215 B区(Sb-20~29)の石器(22)  
石刃核  
図版216 B区(Sb-20~29)の石器(23)  
石刃核・石核  
図版217 B区(Sb-20~29)の石器(24)  
石核  
図版218 B区(Sb-20~29)の石器(25)  
石核  
図版219 B区(Sb-20~29)の石器(26)  
石核・敲石  
図版220 B区(Sb-20~29)の石器(27)  
1 母岩231・接合1367  
2 母岩458・接合2732  
図版221 B区(Sb-20~29)の石器(28)  
母岩197・接合1270  
図版222 B区(Sb-20~29)の石器(29)  
1 母岩200・接合1277  
2 母岩239・接合1401(1)  
図版223 B区(Sb-20~29)の石器(30)  
1 母岩239・接合1401(2)  
2 母岩214・接合1324  
3 接合2647  
4 接合2646  
5 接合2648  
6 母岩451・接合2028  
7 接合2661  
図版224 B区(Sb-20~29)の石器(31)  
母岩397・接合1885(1)  
図版225 B区(Sb-20~29)の石器(32)  
1 母岩397・接合1885(2)  
2 母岩186・接合1249(1)  
図版226 B区(Sb-20~29)の石器(33)  
1 母岩186・接合1249(2)  
2 母岩184・接合1243  
図版227 B区(Sb-20~29)の石器(34)  
母岩245・接合1415  
図版228 B区(Sb-20~29)の石器(35)  
母岩244・接合1414  
図版229 B区(Sb-20~29)の石器(36)  
母岩238・接合1398  
図版230 B区(Sb-20~29)の石器(37)  
母岩202・接合1281(1)  
図版231 B区(Sb-20~29)の石器(38)  
母岩202・接合1281(2)  
図版232 B区(Sb-20~29)の石器(39)  
母岩195・接合1267(1)  
図版233 B区(Sb-20~29)の石器(40)  
母岩195・接合1267(2)、母岩193・接合1266(1)  
図版234 B区(Sb-20~29)の石器(41)  
1 母岩193・接合1266(2)  
2 母岩192・接合1264

図版235 B区(Sb-20~29)の石器(42)  
母岩198・接合1271  
図版236 B区(Sb-20~29)の石器(43)  
母岩243・接合1409(1)  
図版237 B区(Sb-20~29)の石器(44)  
母岩243・接合1409(2)  
図版238 B区(Sb-20~29)の石器(45)  
母岩243・接合1409(3)  
図版239 B区(Sb-20~29)の石器(46)  
母岩243・接合1409(4)  
図版240 B区(Sb-20~29)の石器(47)  
母岩243・接合1409(5)  
図版241 B区(Sb-20~29)の石器(48)  
1 母岩243・接合1409(6)  
2 母岩191・接合1260  
3 母岩399・接合1887  
図版242 B区(Sb-20~29)の石器(49)  
母岩241・接合1404(1)  
図版243 B区(Sb-20~29)の石器(50)  
母岩241・接合1404(2)  
図版244 B区(Sb-20~29)の石器(51)  
母岩241・接合1404(3)  
図版245 B区(Sb-20~29)の石器(52)  
母岩241・接合1404(4)  
図版246 B区(Sb-20~29)の石器(53)  
母岩241・接合1404(5)  
図版247 B区(Sb-20~29)の石器(54)  
母岩182・接合1237  
図版248 B区(Sb-20~29)の石器(55)  
1 母岩230・接合1364  
2 母岩237・接合1390  
図版249 B区(Sb-20~29)の石器(56)  
1 母岩237・接合1391  
2 母岩290・接合1568  
図版250 B区(Sb-20~29)の石器(57)  
母岩199・接合1272(1)  
図版251 B区(Sb-20~29)の石器(58)  
1 母岩199・接合1272(2)  
2 母岩190・接合1258  
図版252 B区(Sb-20~29)の石器(59)  
母岩201・接合1278(1)  
図版253 B区(Sb-20~29)の石器(60)  
1 母岩201・接合1278(2)  
2 母岩165・接合1197  
図版254 B区(Sb-20~29)の石器(61)  
母岩164・接合1196  
図版255 B区(Sb-20~29)の石器(62)  
母岩187・接合1250  
図版256 C区(Sb-30~35)の石器(1)  
尖頭器  
図版257 C区(Sb-30~35)の石器(2)

尖頭器・両面調整石器・舟底形石器・細石刃・  
細石刃核・細石刃核削片  
図版258 C区(Sb-30~35)の石器(3)  
舟底形石器・ナイフ形石器・彫器・搔器  
図版259 C区(Sb-30~35)の石器(4)  
搔器・錐形石器・削器  
図版260 C区(Sb-30~35)の石器(5)  
石刃  
図版261 C区(Sb-30~35)の石器(6)  
石刃核・石核  
図版262 C区(Sb-30~35)の石器(7)  
石刃核  
図版263 C区(Sb-30~35)の石器(8)  
石刃核  
図版264 C区(Sb-30~35)の石器(9)  
石核  
図版265 C区(Sb-30~35)の石器(10)  
母岩260・接合1464(1)  
図版266 C区(Sb-30~35)の石器(11)  
母岩260・接合1464(2)・母岩259・接合1456(1)  
図版267 C区(Sb-30~35)の石器(12)  
1 母岩259・接合1456(2)  
2 母岩259・接合1457  
3 接合2662  
4 母岩189・接合1257  
図版268 C区(Sb-30~35)の石器(13)  
母岩261・接合1465  
図版269 C区(Sb-30~35)の石器(14)  
母岩270・接合1499・母岩343・接合1698  
図版270 C区(Sb-30~35)の石器(15)  
母岩265・接合1482(1)  
図版271 C区(Sb-30~35)の石器(16)  
母岩265・接合1482(2)・母岩339・接合1690  
図版272 C区(Sb-30~35)の石器(17)  
母岩289・接合1557(1)  
図版273 C区(Sb-30~35)の石器(18)  
母岩289・接合1557(2)  
図版274 C区(Sb-30~35)の石器(19)  
母岩289・接合1557(3)  
図版275 C区(Sb-30~35)の石器(20)  
母岩289・接合1557(4)  
図版276 C区(Sb-30~35)の石器(21)  
母岩289・接合1557(5)  
図版277 C区(Sb-30~35)の石器(22)  
母岩289・接合1557(6)  
図版278 C区(Sb-30~35)の石器(23)  
母岩289・接合1557(7)  
図版279 D区(Sb-36~55)の石器(1)  
尖頭器  
図版280 D区(Sb-36~55)の石器(2)  
尖頭器

図版281 D区(Sb-36~55)の石器(3)  
尖頭器  
図版282 D区(Sb-36~55)の石器(4)  
尖頭器  
図版283 D区(Sb-36~55)の石器(5)  
尖頭器  
図版284 D区(Sb-36~55)の石器(6)  
尖頭器  
図版285 D区(Sb-36~55)の石器(7)  
尖頭器  
図版286 D区(Sb-36~55)の石器(8)  
尖頭器  
図版287 D区(Sb-36~55)の石器(9)  
尖頭器  
図版288 D区(Sb-36~55)の石器(10)  
両面調整石器  
図版289 D区(Sb-36~55)の石器(11)  
両面調整石器  
図版290 D区(Sb-36~55)の石器(12)  
両面調整石器  
図版291 D区(Sb-36~55)の石器(13)  
両面調整石器・尖頭器削片・ナイフ形石器・彫器  
図版292 D区(Sb-36~55)の石器(14)  
彫器・彫器削片・搔器  
図版293 D区(Sb-36~55)の石器(15)  
搔器  
図版294 D区(Sb-36~55)の石器(16)  
搔器・錐形石器・削器  
図版295 D区(Sb-36~55)の石器(17)  
削器  
図版296 D区(Sb-36~55)の石器(18)  
削器・二次加工ある剥片  
図版297 D区(Sb-36~55)の石器(19)  
舟底形石器  
図版298 D区(Sb-36~55)の石器(20)  
舟底形石器  
図版299 D区(Sb-36~55)の石器(21)  
舟底形石器  
図版300 D区(Sb-36~55)の石器(22)  
舟底形石器  
図版301 D区(Sb-36~55)の石器(23)  
舟底形石器  
図版302 D区(Sb-36~55)の石器(24)  
舟底形石器  
図版303 D区(Sb-36~55)の石器(25)  
石刃  
図版304 D区(Sb-36~55)の石器(26)  
石刃  
図版305 D区(Sb-36~55)の石器(27)  
石刃・剥片・石刃核  
図版306 D区(Sb-36~55)の石器(28)

石刃核  
図版307 D区( Sb-36 ~ 55 )の石器( 29 )  
石刃核  
図版308 D区( Sb-36 ~ 55 )の石器( 30 )  
石刃核  
図版309 D区( Sb-36 ~ 55 )の石器( 31 )  
石刃核・石核  
図版310 D区( Sb-36 ~ 55 )の石器( 32 )  
石核  
図版311 D区( Sb-36 ~ 55 )の石器( 33 )  
石核  
図版312 D区( Sb-36 ~ 55 )の石器( 34 )  
石核・敲石・砥石・斧形石器  
図版313 D区( Sb-36 ~ 55 )の石器( 35 )  
台石  
図版314 D区( Sb-36 ~ 55 )の石器( 36 )  
母岩414・接合1926  
図版315 D区( Sb-36 ~ 55 )の石器( 37 )  
1 母岩345・接合1700  
2 接合2624  
図版316 D区( Sb-36 ~ 55 )の石器( 38 )  
母岩452・接合2029  
図版317 D区( Sb-36 ~ 55 )の石器( 39 )  
母岩352・接合1720  
図版318 D区( Sb-36 ~ 55 )の石器( 40 )  
母岩291・接合1572、母岩291・接合1573  
図版319 D区( Sb-36 ~ 55 )の石器( 41 )  
1 母岩436・接合1966  
2 接合2675  
図版320 D区( Sb-36 ~ 55 )の石器( 42 )  
母岩396・接合188( 1 )  
図版321 D区( Sb-36 ~ 55 )の石器( 43 )  
1 母岩396・接合188( 2 )  
2 母岩439・接合1995  
図版322 D区( Sb-36 ~ 55 )の石器( 44 )  
母岩344・接合1699、母岩441・接合1999  
図版323 D区( Sb-36 ~ 55 )の石器( 45 )  
1 母岩346・接合1703  
2 母岩442・接合2003  
図版324 D区( Sb-36 ~ 55 )の石器( 46 )  
母岩350・接合1715  
図版325 D区( Sb-36 ~ 55 )の石器( 47 )  
1 母岩410・接合1917  
2 母岩390・接合186( 1 )  
図版326 D区( Sb-36 ~ 55 )の石器( 48 )  
1 母岩390・接合186( 2 )  
2 母岩440・接合1998  
図版327 D区( Sb-36 ~ 55 )の石器( 49 )  
母岩295・接合158( 1 )  
図版328 D区( Sb-36 ~ 55 )の石器( 50 )  
母岩295・接合158( 2 )

図版329 D区( Sb-36 ~ 55 )の石器( 51 )  
母岩351・接合1716  
図版330 D区( Sb-36 ~ 55 )の石器( 52 )  
母岩353・接合1726、母岩366・接合1759  
図版331 D区( Sb-36 ~ 55 )の石器( 53 )  
母岩364・接合1749、母岩438・接合1991  
図版332 D区( Sb-36 ~ 55 )の石器( 54 )  
1 母岩363・接合1745  
2 母岩405・接合1903  
図版333 D区( Sb-36 ~ 55 )の石器( 55 )  
母岩447・接合2014  
図版334 D区( Sb-36 ~ 55 )の石器( 56 )  
1 母岩334・接合1680  
2 母岩335・接合1681  
図版335 D区( Sb-36 ~ 55 )の石器( 57 )  
1 母岩336・接合1684  
2 母岩338・接合1687  
図版336 D区( Sb-36 ~ 55 )の石器( 58 )  
1 母岩293・接合1579  
2 母岩142・接合1143  
図版337 D区( Sb-36 ~ 55 )の石器( 59 )  
1 母岩142・接合1142  
2 母岩292・接合1577  
図版338 D区( Sb-36 ~ 55 )の石器( 60 )  
母岩267・接合1488  
図版339 D区( Sb-36 ~ 55 )の石器( 61 )  
1 母岩268・接合1491  
2 母岩342・接合1697  
図版340 D区( Sb-36 ~ 55 )の石器( 62 )  
母岩389・接合1847( 1 )  
図版341 D区( Sb-36 ~ 55 )の石器( 63 )  
母岩389・接合1847( 2 )  
図版342 D区( Sb-36 ~ 55 )の石器( 64 )  
母岩389・接合1847( 3 )  
図版343 D区( Sb-36 ~ 55 )の石器( 65 )  
1 母岩354・接合1727  
2 母岩358・接合1737  
3 母岩359・接合1738  
図版344 D区( Sb-36 ~ 55 )の石器( 66 )  
母岩437・接合1974  
図版345 D区( Sb-36 ~ 55 )の石器( 67 )  
1 母岩437・接合1975  
2 母岩328・接合165( 1 )  
図版346 D区( Sb-36 ~ 55 )の石器( 68 )  
母岩328・接合165( 2 )  
図版347 D区( Sb-36 ~ 55 )の石器( 69 )  
母岩296・接合1582  
図版348 D区( Sb-36 ~ 55 )の石器( 70 )  
母岩392・接合187( 1 )  
図版349 D区( Sb-36 ~ 55 )の石器( 71 )  
母岩392・接合187( 2 )

図版350 D区(Sb-36~55)の石器(72)  
1 母岩294・接合1580  
2 母岩391・接合1868  
図版351 D区(Sb-36~55)の石器(73)  
母岩391・接合1867、母岩394・接合1880  
図版352 D区(Sb-36~55)の石器(74)  
母岩393・接合1878、母岩333・接合1679  
図版353 D区(Sb-36~55)の石器(75)  
母岩300・接合1587  
図版354 D区(Sb-36~55)の石器(76)  
母岩299・接合1586、母岩411・接合1919  
図版355 D区(Sb-36~55)の石器(77)  
1 母岩298・接合1585  
2 母岩360・接合1739  
図版356 D区(Sb-36~55)の石器(78)  
1 母岩297・接合1583  
2 母岩357・接合1736  
図版357 E区(Sb-56~60)の石器(1)  
尖頭器・ナイフ形石器・削器  
図版358 E区(Sb-56~60)の石器(2)  
削器・舟底形石器・石刃核・石核  
図版359 E区(Sb-56~60)の石器(3)  
石刃核・石核  
図版360 E区(Sb-56~60)の石器(4)  
1 母岩419・接合1939  
2 母岩423・接合1943  
図版361 E区(Sb-56~60)の石器(5)  
1 母岩422・接合1942、母岩416・接合1930  
2 母岩413・接合1925  
図版362 F区(Sb-61)の石器(1)  
ナイフ形石器  
図版363 F区(Sb-61)の石器(2)  
彫器・搔器・削器・二次加工ある剥片・舟底形石器  
図版364 F区(Sb-61)の石器(3)  
1 剥片・石刃核・石核  
2 母岩407・接合1911  
図版365 F区(Sb-61)の石器(4)  
母岩412・接合1922  
図版366 石器ブロック外の石器  
尖頭器・ナイフ形石器・搔器・二次加工ある剥片・  
舟底形石器・石刃核  
図版367 表土(重機調査)の石器(1)  
尖頭器  
図版368 表土(重機調査)の石器(2)  
両面調整石器・細石刃核・細石刃核削片・  
舟底形石器  
図版369 表土(重機調査)の石器(3)  
舟底形石器  
図版370 表土(重機調査)の石器(4)  
彫器・つまみ付きナイフ・石刃核・石核

図版371 表土(重機調査)の石器(5)  
石核  
図版372 斜面部の石器(1)  
尖頭器・両面調整石器  
図版373 斜面部の石器(2)  
細石刃・細石刃核  
図版374 斜面部の石器(3)  
細石刃核・細石刃核削片・舟底形石器  
図版375 斜面部の石器(4)  
舟底形石器  
図版376 斜面部の石器(5)  
舟底形石器・ナイフ形石器・彫器・搔器  
図版377 斜面部の石器(6)  
搔器・錐形石器・削器  
図版378 斜面部の石器(7)  
削器  
図版379 斜面部の石器(8)  
削器・石刃  
図版380 斜面部の石器(9)  
石刃  
図版381 斜面部の石器(10)  
石刃・剥片・石刃核  
図版382 斜面部の石器(11)  
石刃核  
図版383 斜面部の石器(12)  
石刃核  
図版384 斜面部の石器(13)  
石刃核・石核  
図版385 斜面部の石器(14)  
石刃核  
図版386 斜面部の石器(15)、低位部の石器  
1 接合2636  
2 接合2649  
3 母岩240・接合1402  
4 低位部の石器 石鏃

## 上白滝6遺跡の調査(2)

図版387 空中写真  
上白滝5・6・7遺跡(H10撮影)  
図版388 北区調査状況(1)  
1 調査前(北区、南から)  
2 調査前(南から)  
3 調査終了(南から)  
図版389 北区調査状況(2)、Sb-4の調査・遺物  
1 重機調査(南から)  
2 包含層調査(南から)  
3 Sb-4(B22区周辺、北西から)  
4 Sb-4(B22区、北西から)  
5 Sb-4尖頭器(B22区、北から)  
図版390 南区調査状況  
1 調査前(北から)

- 2 包含層調査(北から)
- 3 包含層調査(南から)
- 4 調査終了(南から)
- 図版391 Sb-5の調査(1)
  - 1 V17・W17区(北東から)
  - 2 W17区(北西から)
- 図版392 Sb-5の調査(2)
  - 1 W16・X16区(南東から)
  - 2 W17区石鏃(北西から)
  - 3 W17区石鏃(北から)
  - 4 X16区石刃鏃(南西から)
  - 5 X16区石刃鏃(南から)
  - 6 W17区尖頭器(東から)
- 図版393 Sb-5の調査(3)
  - 1 X16区石刃鏃(南西から)
  - 2 W18区搔器(南から)
  - 3 W17区つまみ付きナイフ(北から)
  - 4 W17区つまみ付きナイフ(北から)
  - 5 V17区頁岩石刃(北から)
  - 6 W17区台石(北東から)
- 図版394 Sb-4の石器、Sb-5の石器(1)
  - 1 Sb-4の尖頭器・搔器・縦長剥片
  - 2 Sb-5の石鏃・石刃鏃・尖頭器・両面調整石器
- 図版395 Sb-5の石器(2)
  - 両面調整石器・搔器・つまみ付きナイフ・削器・石刃
- 図版396 Sb-5の石器(3)
  - 石核・台石
- 図版397 Sb-5の石器(4)
  - 母岩8・接合44
- 図版398 Sb-5の石器(5)
  - 母岩4・接合40(1)
- 図版399 Sb-5の石器(6)
  - 1 母岩4・接合40(2)
  - 2 母岩5・接合41
- 図版400 Sb-5の石器(7)
  - 母岩6・接合42、母岩7・接合43
- 6 C20区Cb-1(南東から)
- 図版404 Sb-1の調査・遺物
  - 1 包含層調査(C20区付近、南東から)
  - 2 C20区(南東から)
- 図版405 Sb-1・2の調査・遺物
  - 1 D12区石核(南から)
  - 2 C19区(南から)
  - 3 C20区搔器(西から)
  - 4 C20区削器(南から)
  - 5 C21区(南東から)
  - 6 C51区(南東から)
- 図版406 Sb-1・2の石器ほか
  - 細石刃・搔器・削器・舟底形石器ほか

## 白滝第30地点遺跡の調査

- 図版401 空中写真
  - 白滝第30地点・第4地点、北支湧別4遺跡
  - (H11撮影)
- 図版402 調査状況(1)
  - 1 包含層調査(20ライン付近、東から)
  - 2 包含層調査(65ライン付近、東から)
- 図版403 調査状況(2)、土層ほか
  - 1 調査終了(25ライン付近、東から)
  - 2 調査終了(65ライン付近、東から)
  - 3 C20区北壁土層断面(南から)
  - 4 C29区北壁土層断面(南から)
  - 5 C51区北壁土層断面(南から)





奥白滝11・12遺跡 (H8撮影)

図版2 調査状況



1 調査前（北東から）



2 包含層調査（南西から）



3 調査終了（北東から）



1 包含層調査（北東から）



2 包含層調査（M13区、南東から）



3 N16区（北西から）



4 N13区（南西から）



5 N15区削器（北東から）

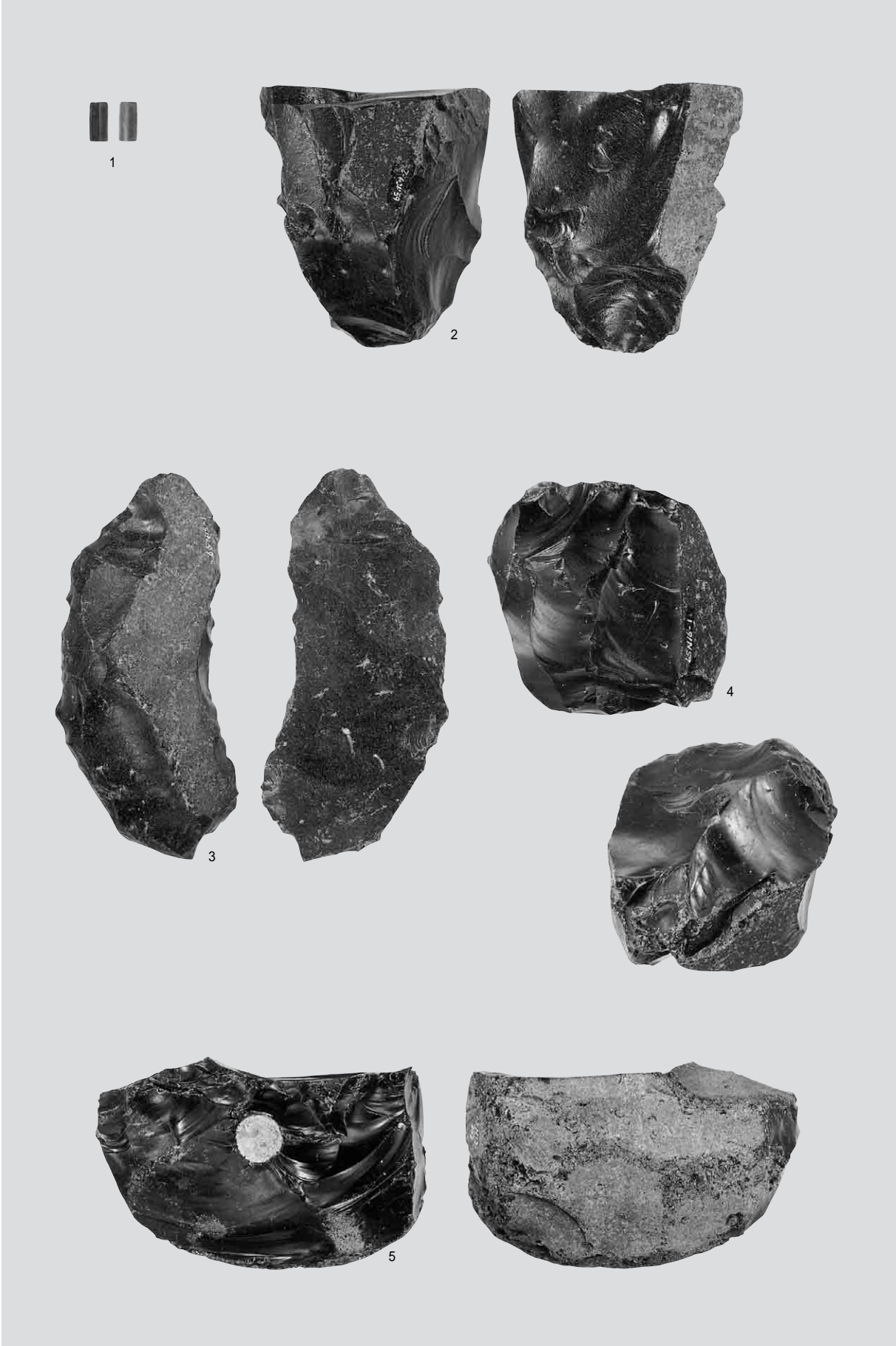

細石刃・両面調整石器・削器・石核



上白滝8・奥白滝1遺跡 (H7撮影)



1 上白滝8・奥白滝1遺跡(東から、H8撮影)



2 上白滝8遺跡(南西から、H9撮影)



1 遺跡近景（北東から）



2 遺跡近景（上白滝2より、東から）



1 調査前(南東から)



2 発掘区設定(南東から)





1 25%調査(南西から)



2 25%調査(北から)



1 包含層調査(南西から)



2 包含層調査(南西から)



1 包含層調査(東から)



2 包含層調査(西から)



1 60ライン以东調査終了(南西から)



2 54ライン以东調査終了(西から)



1 25%調査(東から)



2 包含層調査(南西から)



1 包含層調査(南東から)



2 包含層調査(南東から)



1 48ライン以东調査終了(南東から)



2 40ライン以东調査終了(西から)



1 平成7年度斜面部調査(南から)



2 平成8年度斜面部調査(北西から)



3 平成8年度斜面部調査(東から)



4 平成7年度低位部表土除去(西から)



5 平成7年度低位部包含層調査(後方斜面部・高位部、東から)





1 平成7年度低位部東側調査終了(南東から)



2 平成7年度低位部西側調査終了(東から)



3 平成8年度低位部表土除去(北東から)



4 平成8年度低位部包含層調査(北から)

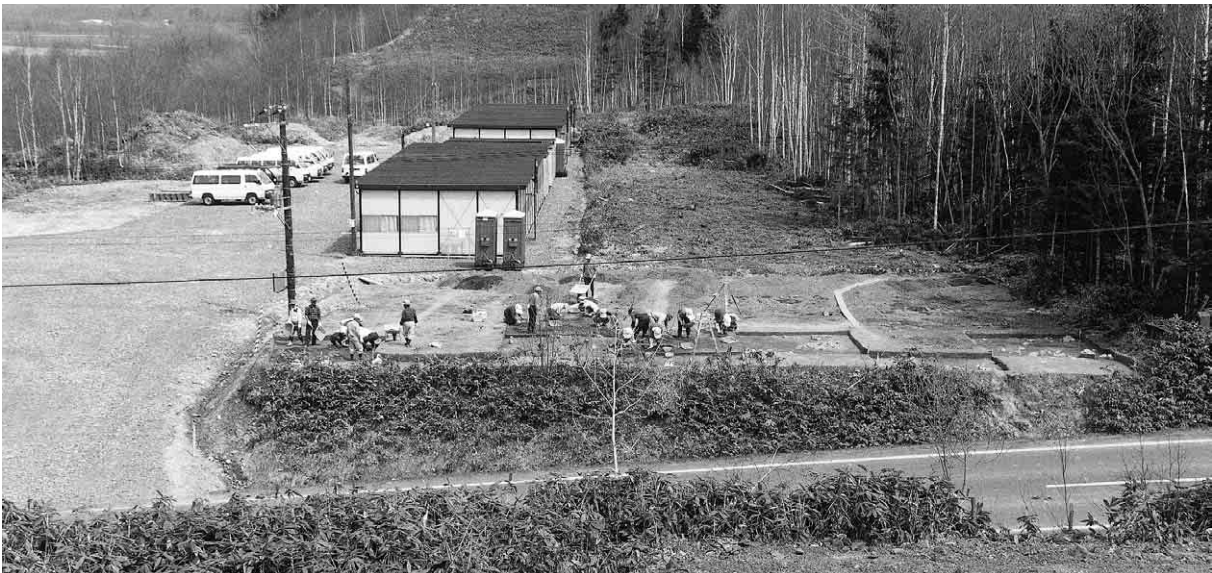

5 平成8年度低位部包含層調査(西から)



1 S27・28区南壁(北から)

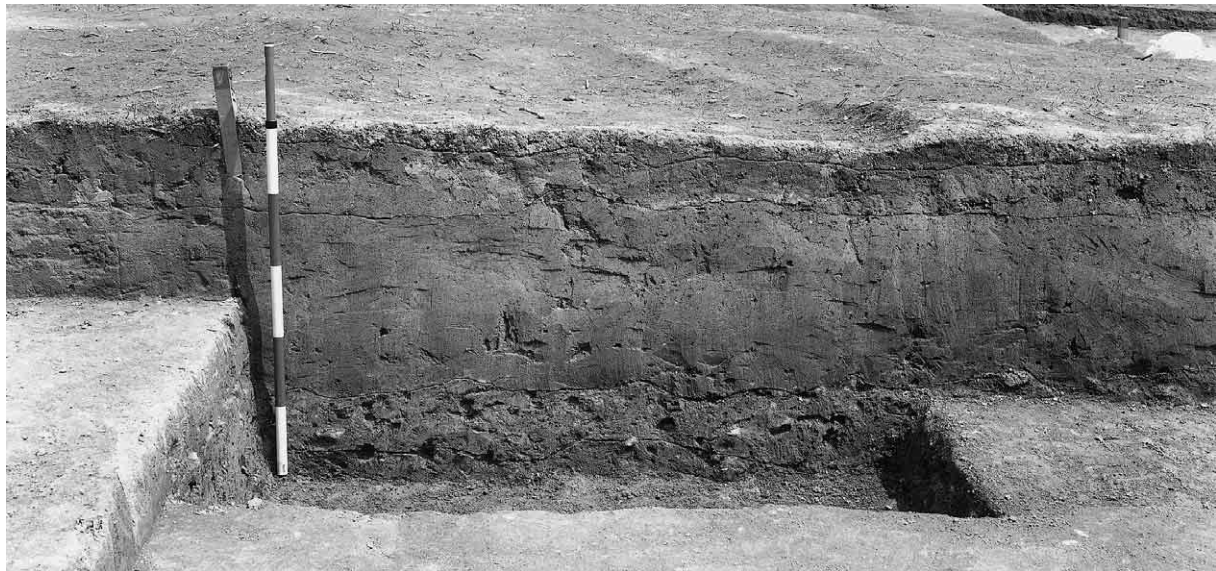

2 Q61区北壁(南から)



3 M60区西壁(東から)



4 M60～62区北壁(南西から)



1 I・J・K54区東壁(北西から)

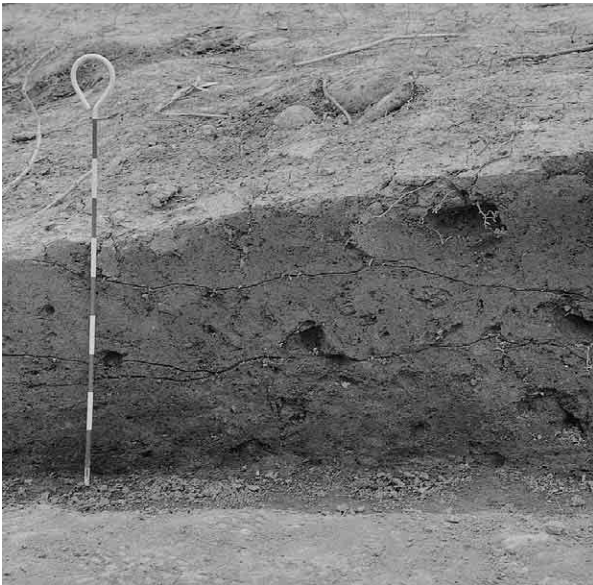

2 H44区東壁(西から)



3 K49区東壁(西から)



4 斜面部M69区北壁(南から)



5 低位部M86区北壁(南から)

図版20 炭化木片ブロック(1)



1 Cb-1 (M60区、南東から)

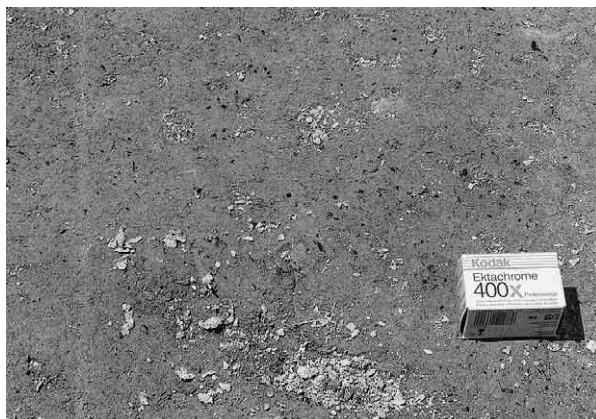

2 Cb-1アップ (M60区、南から)

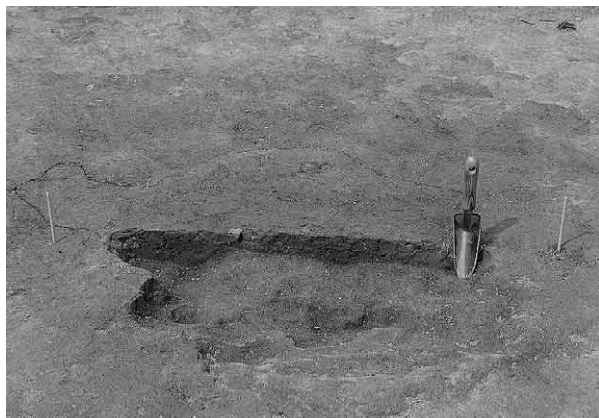

3 Cb-1断面 (M60区、南から)



4 Cb-2 (Q・R48区、北から)



5 Cb-2 (Q・R48区、西から)



6 Cb-2(1) (Q48区、東から)



7 Cb-2サンプル取り上げ (Q48区、北から)



1 Cb-4 (O51区、北から)



2 Cb-5 (R49区、北から)



3 Cb-6 (N49区、北から)



4 Cb-6断面 (N49区、北から)

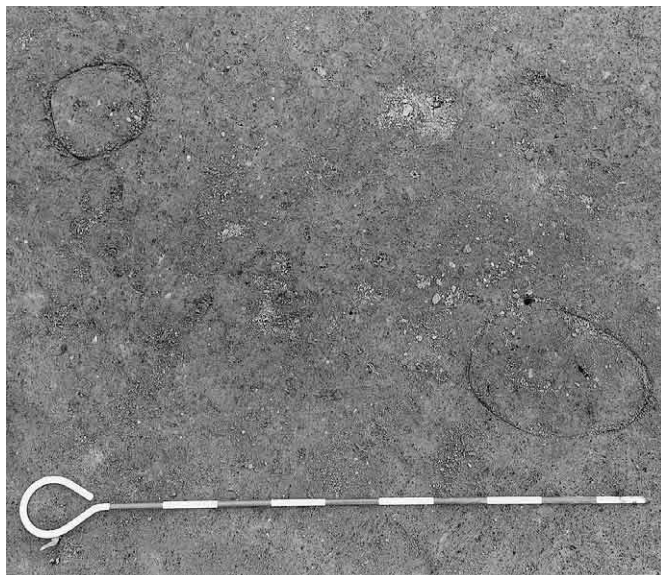

5 Cb-7・8 (Q50区、西から)

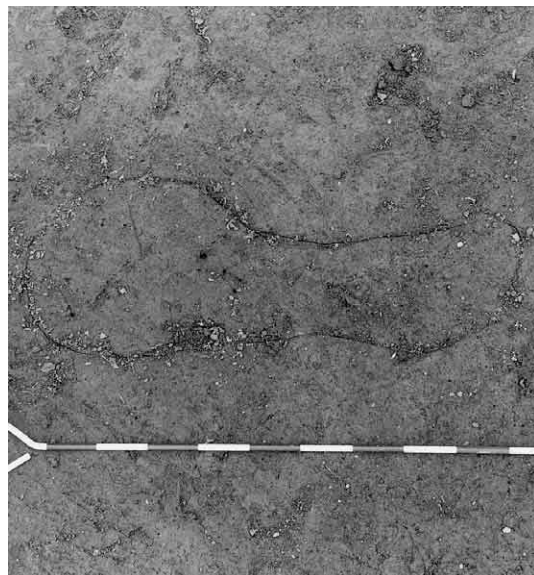

6 Cb-10 (P51区、北西から)

図版22 炭化木片ブロック(3)



1 Cb-11 (R51区、南東から)

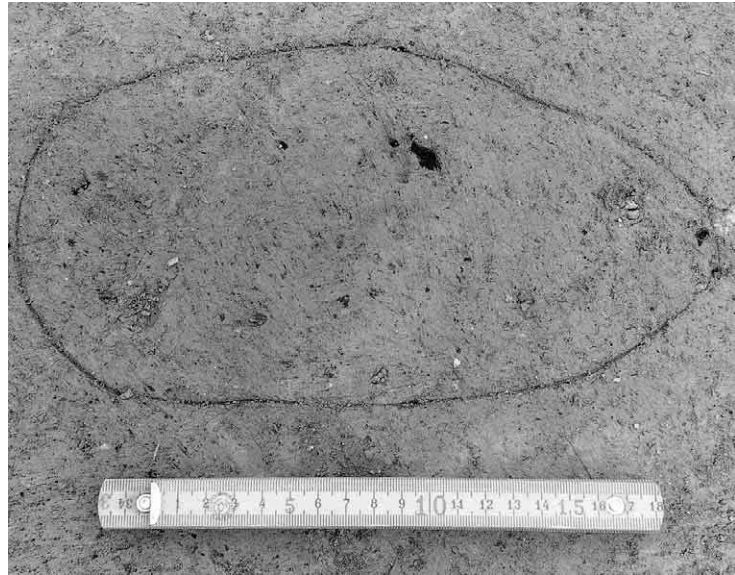

2 Cb-12 (R50区、南東から)

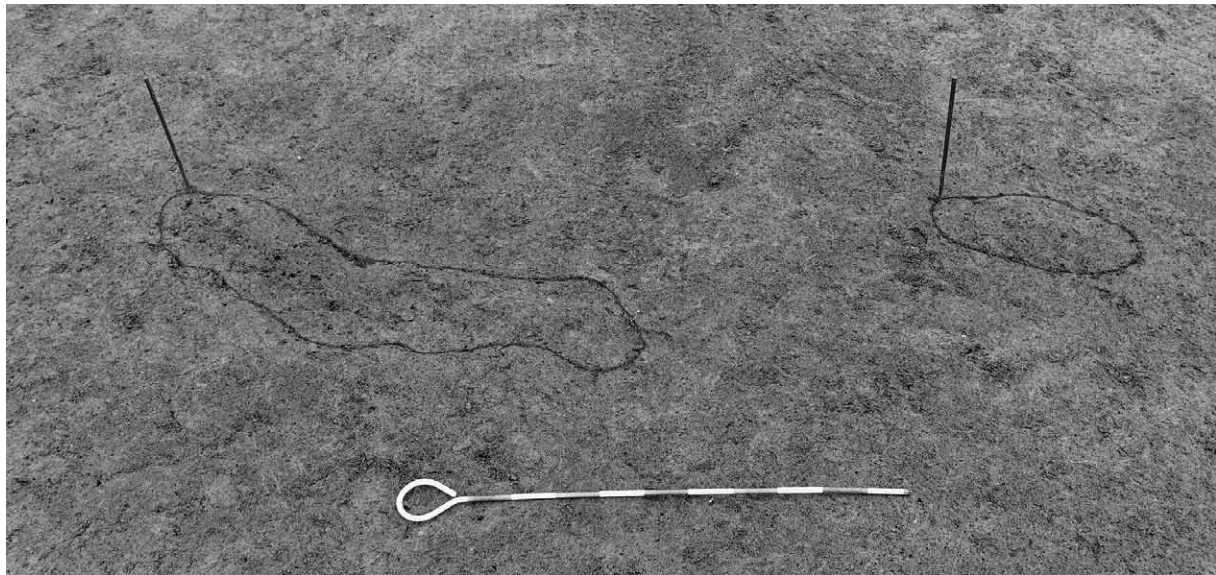

3 Cb-13(1)(2)(L52区、東から)

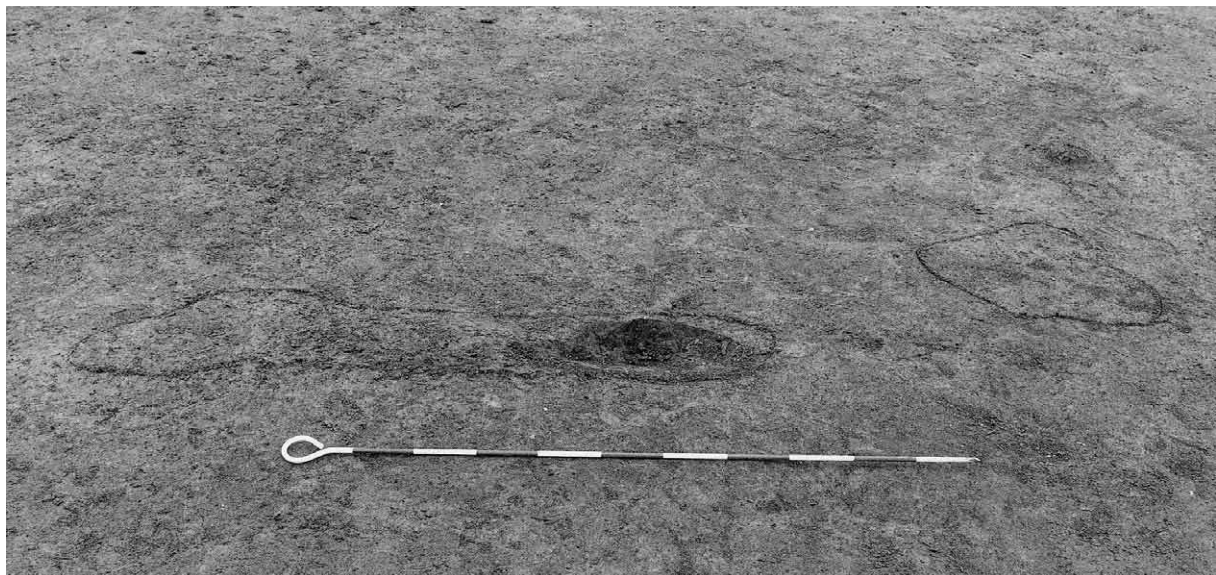

4 Cb-13(3)(4)(L52区、東から)



1 Cb-13(5)(L52区、南東から)



2 Cb-13(5)サンプル取り上げ

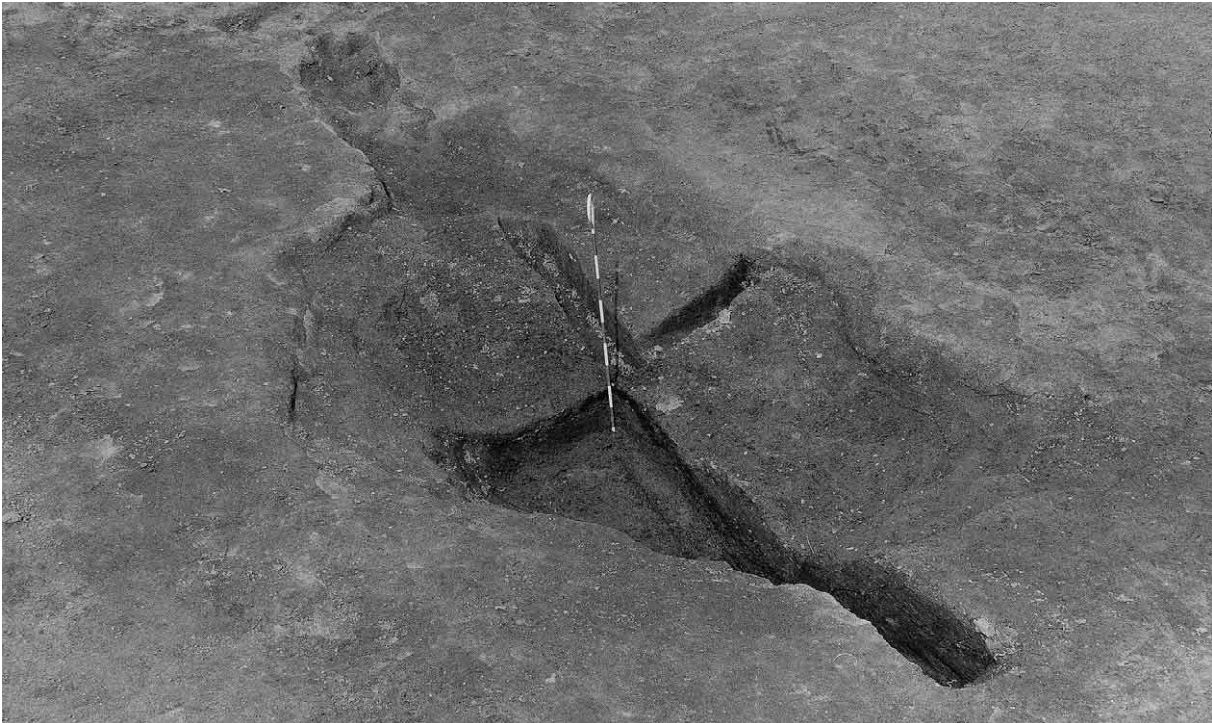

3 Cb-13(5)(L52区、南西から)



4 Cb-13(5)南北断面(L52区、東から)

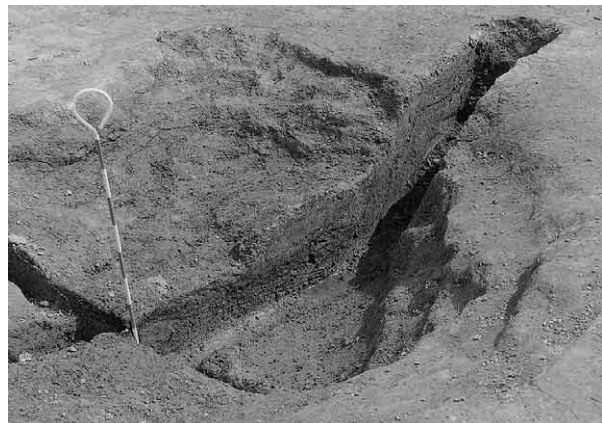

5 Cb-13(5)南北断面(L52区、北西から)

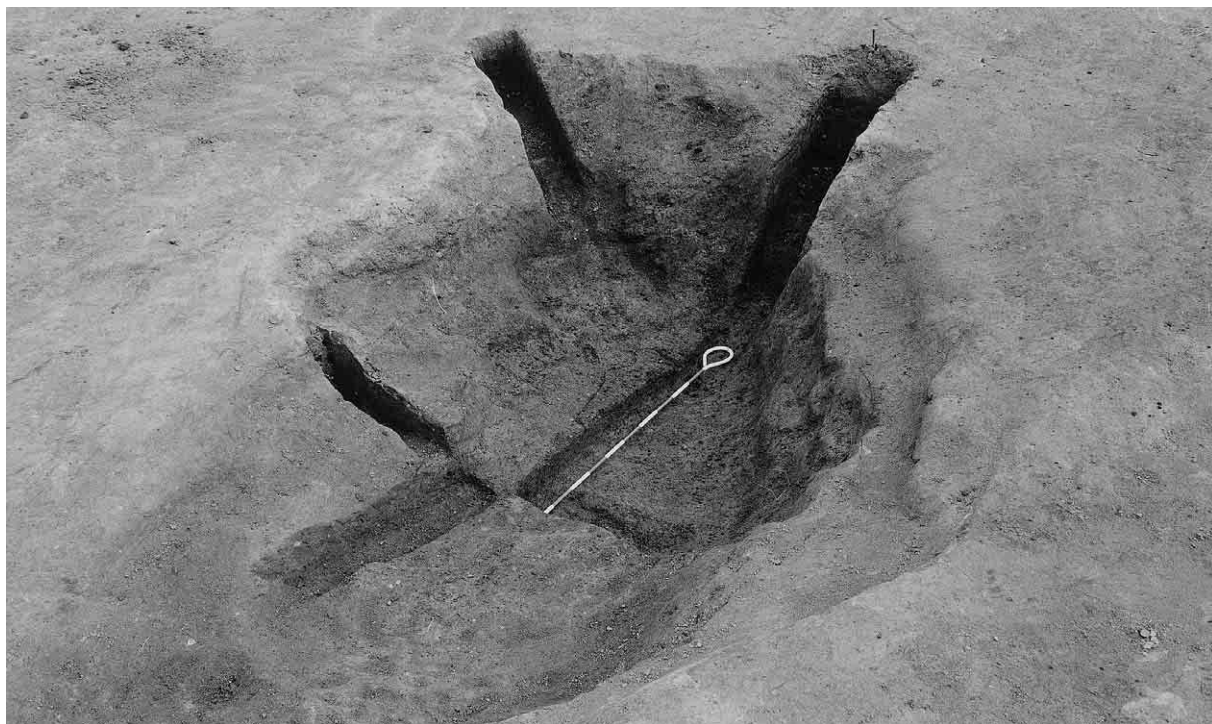

1 Cb-13調査終了 (L52区、北西から)



2 Cb-13下層堆積状況 (L52区、北西から)



3 Cb-15 (R39区、北から)

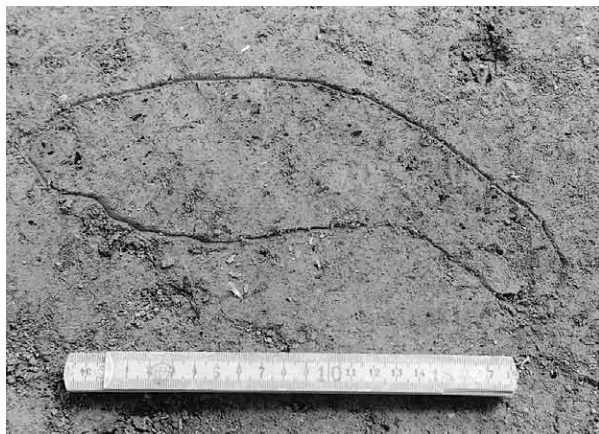

4 Cb-14 (O39区、西から)



5 Cb-14断面 (O39区、西から)





1 Sb-2・17遺物取り上げ (I64区、北西から)



2 Sb-2・17 (I64区、北から)

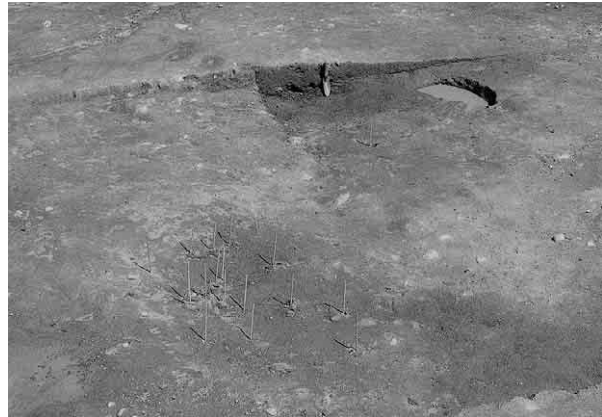

3 Sb-3・17 (J65区、南から)



4 Sb-3・17 (J64区、南西から)



1 Sb-3・17 (J64区、北西から)



2 Sb-4・17 (J62区、北から)

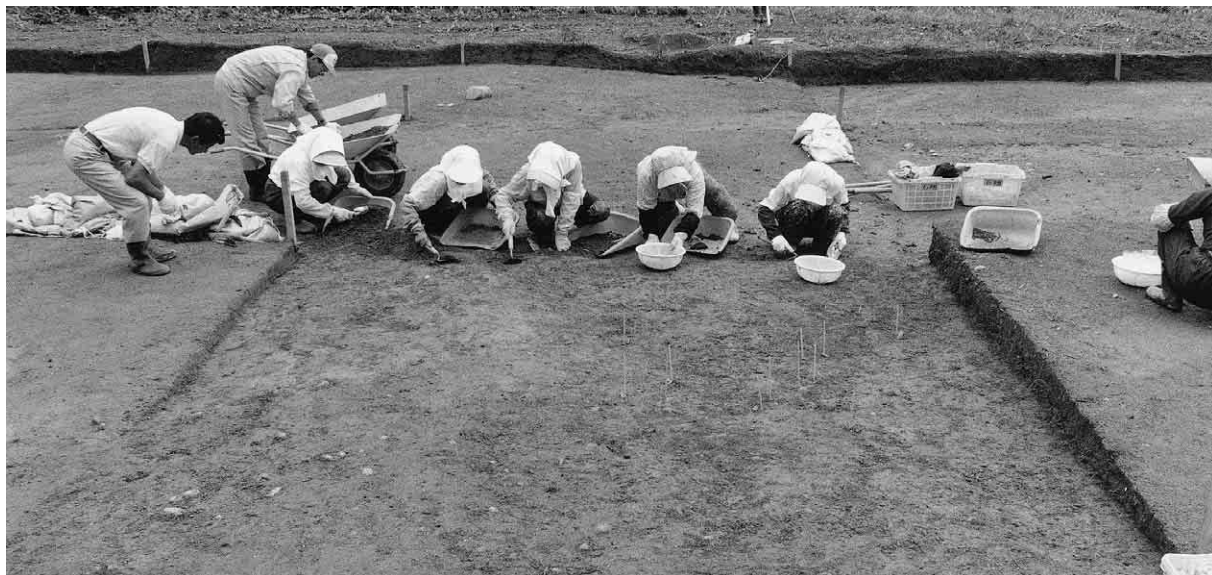

3 Sb-4・17 (J63区、南から)



1 L62・63区 (南西から)



2 L62区 (南西から)



3 遺物取り上げ (L62区、北から)



4 石核 (L62区、南西から)



5 棒状原石 (L63区、北東から)



1 Sb-5・21 (N63区、北西から)



2 Sb-5・21 (N61区、南東から)



3 Sb-5・21 (N62区、南西から)



4 Sb-5・20 (M65区、北西から)



5 Sb-6・17 (J61区、北西から)



1 Sb-7・33 (H57区、南東から)



2 Sb-8・35 (I56区、北西から)



3 Sb-9 (M43区、北から)



1 L43区 (北から)



2 石核ほか (M43区、北東から)

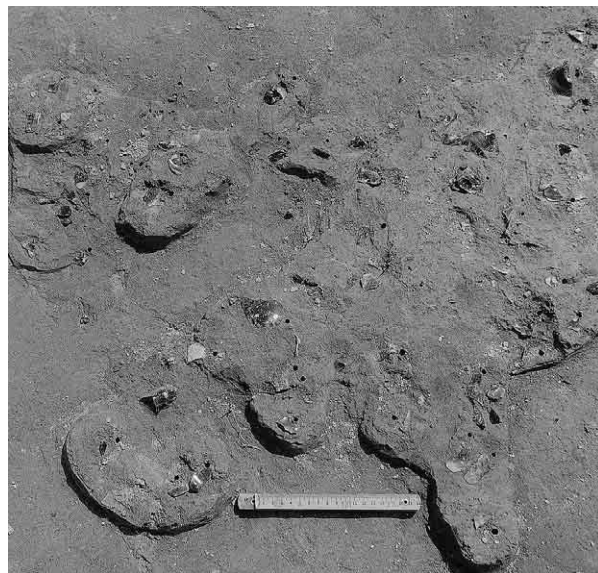

3 石核ほか (M43区、北西から)



4 石核 (L43区、北から)



5 石核 (M43区、南西から)

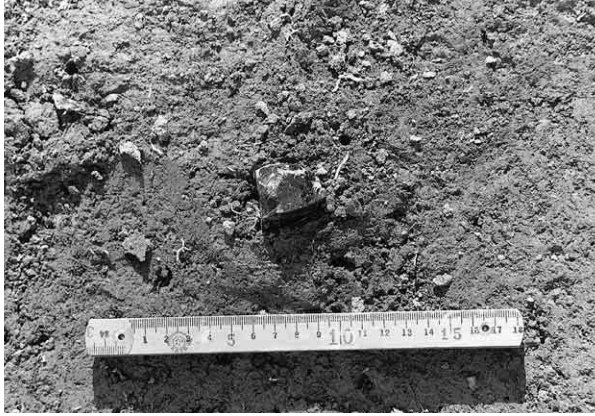

1 Sb-11石核 (P47区、北西から)



2 Sb-11石核 (P45区、北西から)



3 Sb-12 (Q・R42区、北から)



4 Sb-12 (P43区、南西から)



5 Sb-12石核 (R42区、南西から)

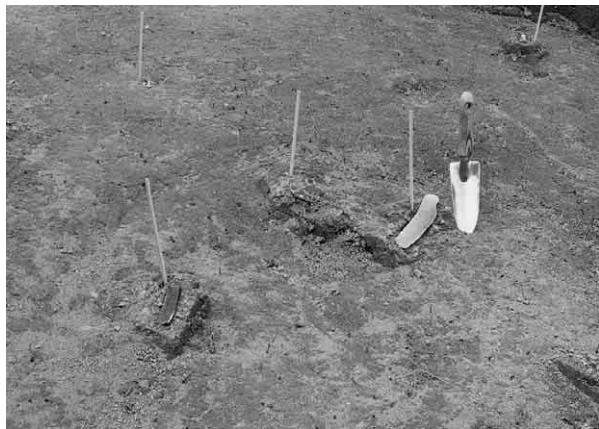

1 Sb-15搔器・石刃 (K67区、南東から)



2 Sb-15安山岩剥片 (J67区、北東から)



3 Sb-16 (H65区、西から)

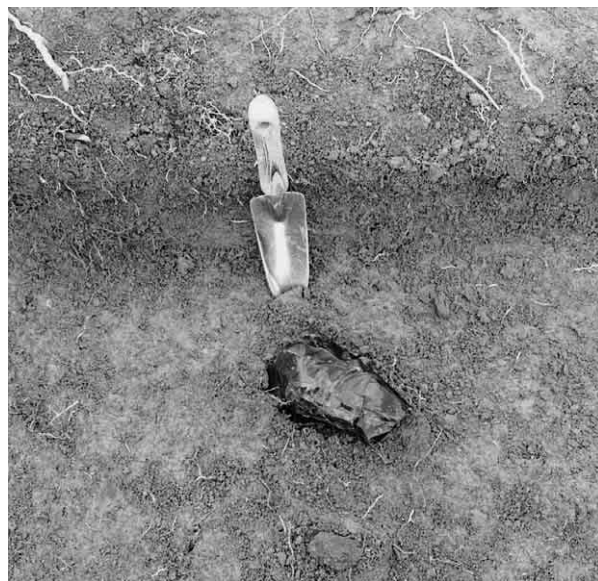

4 Sb-16石核 (J67区、南から)



5 Sb-17台石ほか (K62区、北西から)





1 K63区 (南東から)



2 I64区 (北東から)

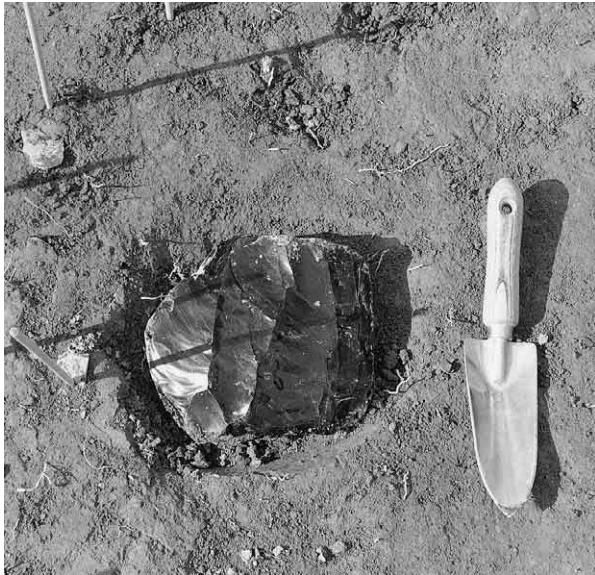

3 石刃核 (J64区、西から)



4 細石刃核 (J63区、南から)

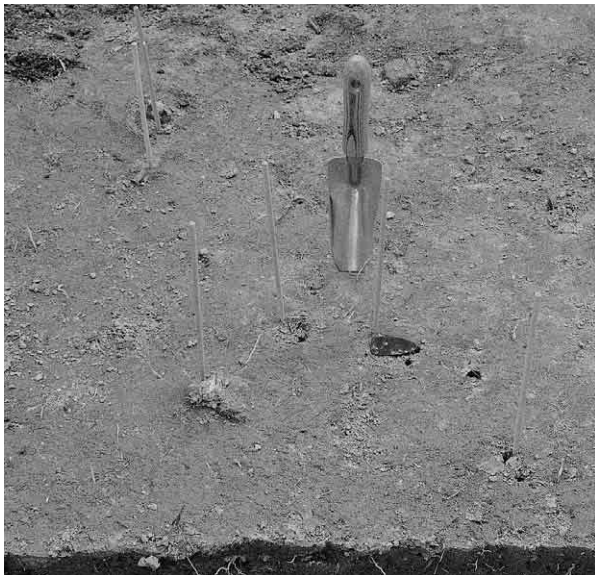

5 細石刃核 (J64区、西から)



6 有舌尖頭器 (K62区、南東から)



1 尖頭器 (K63区、南東から)



2 尖頭器 (K64区、南から)

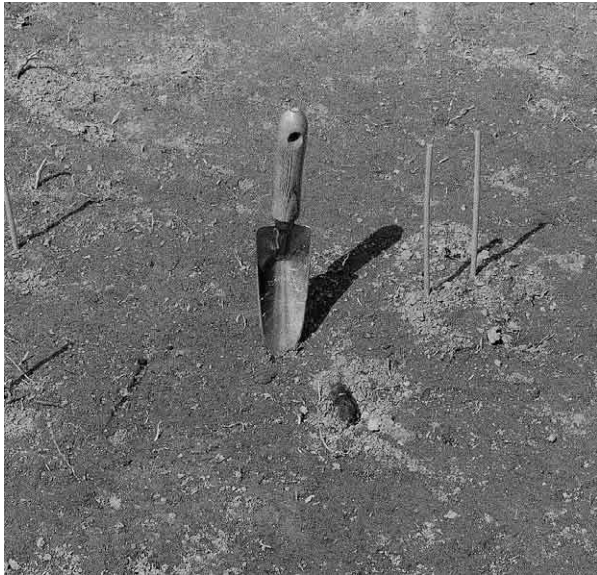

3 頁岩搔器 (J65区、南から)



4 彫器 (J65区、南から)



5 舟底形石器 (J63区、南から)



6 石核 (J63区、北西から)

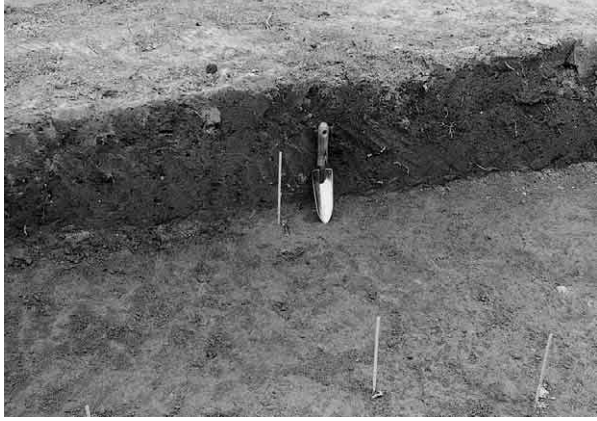

1 Sb-18彫器 (I60区、北西から)



2 Sb-19両面調整石器 (L61区、北東から)



3 Sb-19安山岩剥片 (L62区、北西から)



4 Sb-19頁岩剥片 (K63区、南から)

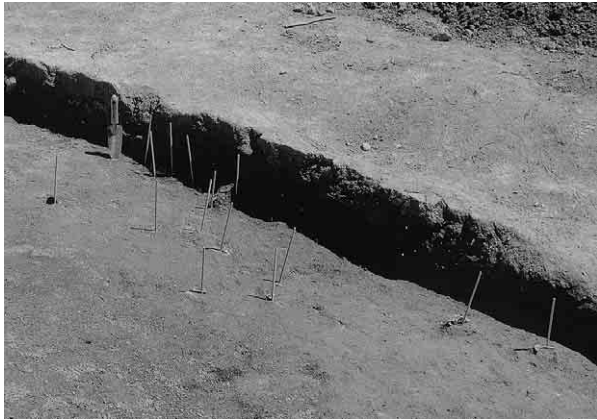

5 Sb-20 (M65区、北東から)



6 Sb-21 (N62区、南から)



7 Sb-21 (N62区、南東から)

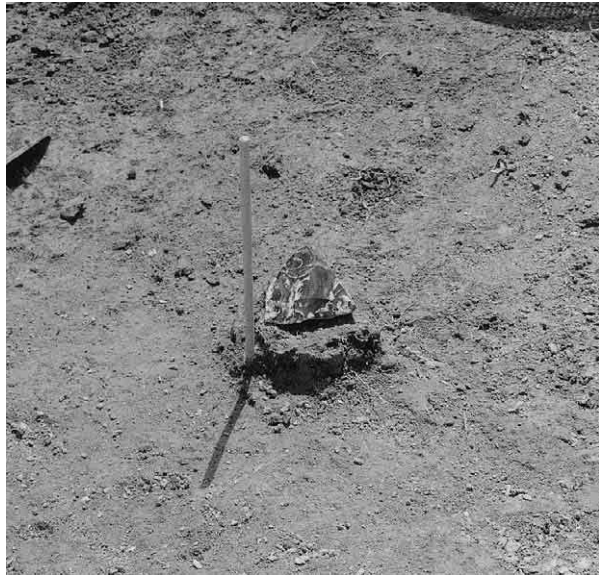

1 Sb-21尖頭器 (N64区、西から)



2 Sb-21尖頭器 (N61区、南から)



3 Sb-21尖頭器 (N63区、東から)



4 Sb-21尖頭器 (N62区、東から)



5 Sb-23尖頭器 (P63区、北西から)



1 Sb-24 (062区、北東から)

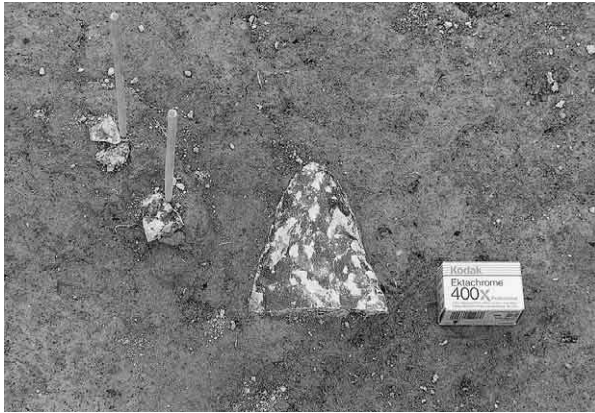

2 Sb-24尖頭器 (062区、東から)

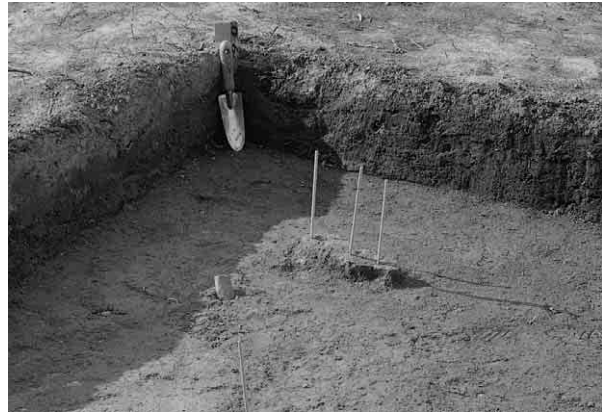

3 Sb-24頁岩両面調整石器 (062区、南東から)



4 Sb-25 (R64区、東から)



1 Sb-25 (R64区、東から)



3 Sb-25 (R64区、東から)



2 Sb-25尖頭器 (R64区、西から)



4 Sb-27 (N57・58区、東から)



1 N59区(北から)



2 O57区(南西から)



3 O61区(西から)



4 O59区(南東から)



5 P61区(北東から)



1 P60・61区(西から)



2 P60区(東から)





1 Q59区(東から)



2 Q60区(南東から)



3 尖頭器(Q59区、北西から)

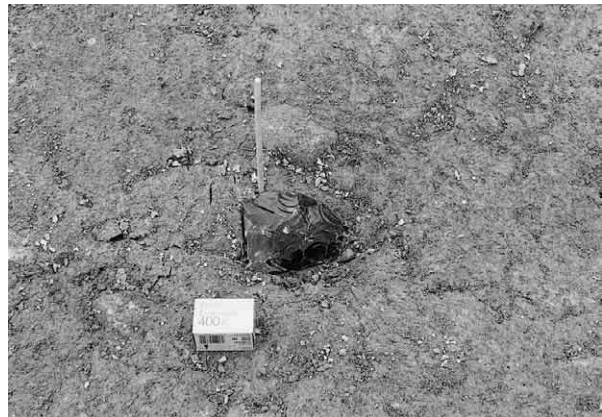

4 尖頭器(P62区、北西から)



1 尖頭器 (P59区、北から)



2 尖頭器 (Q59区、北から)



3 尖頭器 (Q59区、西から)



4 尖頭器 (Q58区、北から)



5 尖頭器 (Q58区、北から)

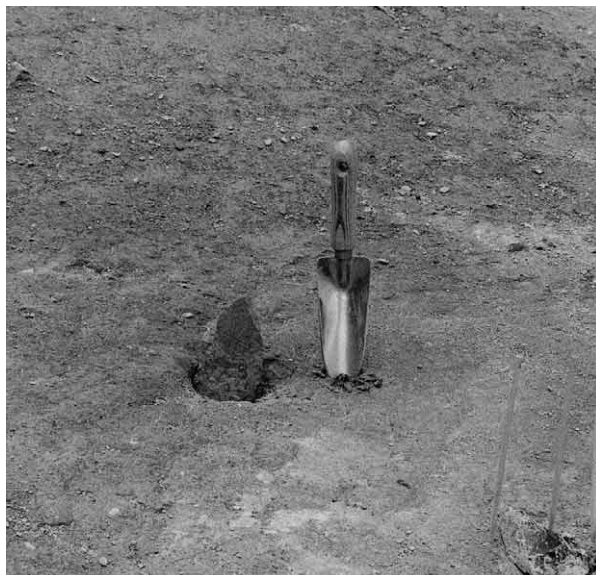

6 安山岩両面調整石器 (P61区、南東から)

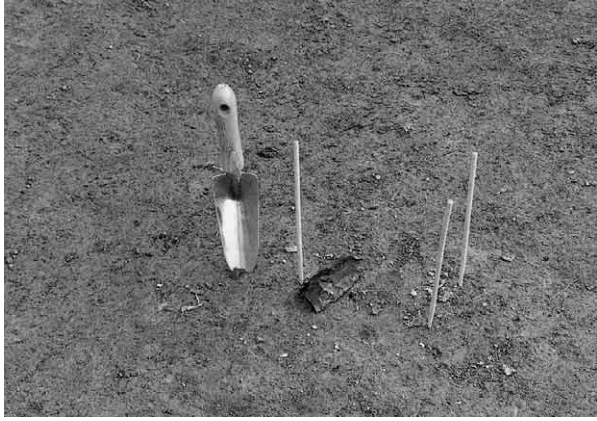

1 Sb-27両面調整石器 (N59区、北から)



2 Sb-27舟底形石器 (Q59区、北から)



3 Sb-27舟底形石器 (N58区、南東から)



4 Sb-27敲石 (N58区、南東から)



5 Sb-28 (R62区、西から)



1 両面調整石器ほか (R59区、西から)



2 R60区 (西から)



3 尖頭器 (R61区、南東から)

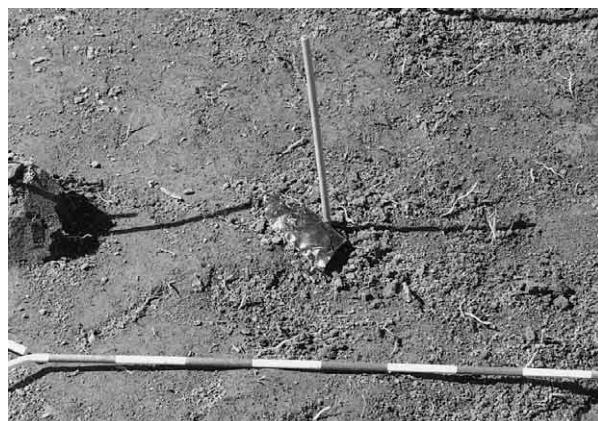

4 尖頭器 (R60区、南から)



1 Sb-28両面調整石器 (R59区、北から)



2 Sb-28搔器 (R59区、北から)



3 Sb-30 (H60区、南から)



4 Sb-32 (J58区、西から)



5 Sb-32尖頭器 (H58区、南から)



1 Sb-33・34 (H57区、南東から)



2 Sb-33 (H57区、東から)



1 Sb-33石刃核ほか (H57区、北東から)



2 Sb-33石刃核 (H57区、南東から)



3 Sb-34石核ほか (H57区、西から)



4 Sb-34細石刃核 (H57区、南から)



5 Sb-35遺物取り上げ (I56・57区、北西から)



1 H55区 (西から)



2 J56区 (南から)



3 尖頭器 (J56区、南から)



4 両面調整石器 (I55区、東から)



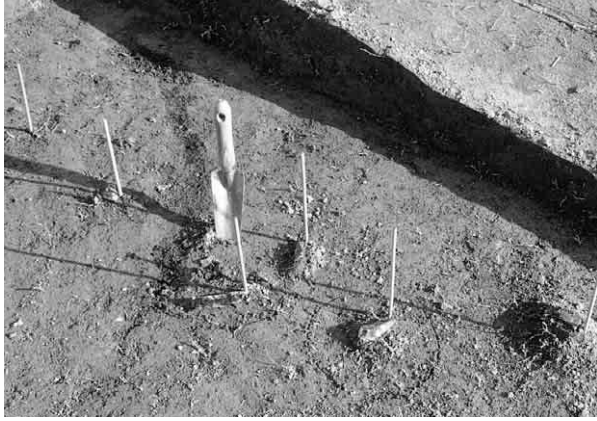

1 Sb-35舟底形石器 (I55区、北西から)



2 Sb-35石核ほか (H55区、西から)

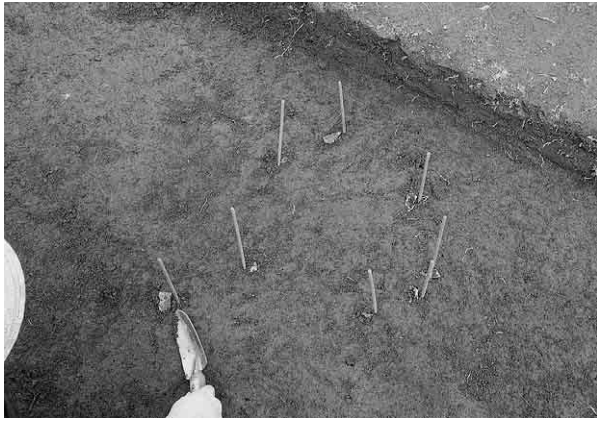

3 Sb-36頁岩剥片ほか (J59区、南東から)

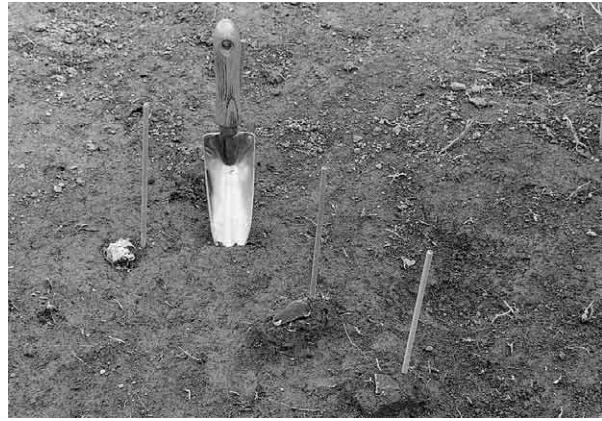

4 Sb-36彫器 (K60区、北東から)



5 Sb-37 (L56区、西から)



1 Sb-37 (L56区、西から)

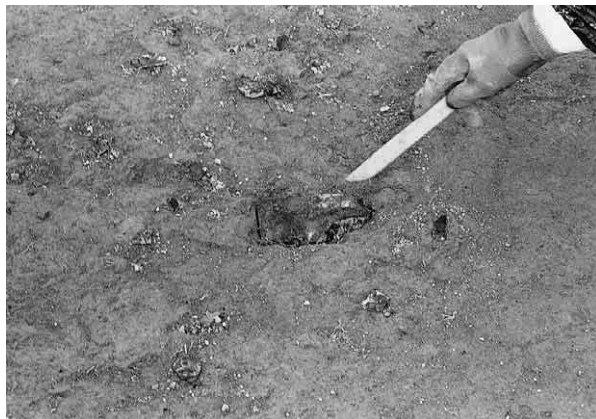

2 Sb-37尖頭器 (L56区、南西から)



3 Sb-37尖頭器 (L57区、西から)



4 Sb-37めのう剥片 (K57区、南西から)



5 Sb-38 (M55区、東から)



6 Sb-38両面調整石器 (M55区、南から)



7 Sb-38尖頭器 (M55区、南から)



1 Sb-38搔器 (L56区、南西から)



2 Sb-39 (H53区、北東から)



3 Sb-39搔器 (H53区、北から)



4 Sb-40石核 (H52区、南から)



5 Sb-42石刃核 (L53区、北から)



6 Sb-43 (J53区、東から)



1 Sb-43尖頭器 (J53区、西から)



2 Sb-43舟底形石器 (J53区、東から)



3 Sb-44 (L52・53区、北東から)



4 Sb-44 (L52・53区、東から)



5 Sb-44Ⅱb層落ち込み (K52区、東から)



1 K52区 (東から)



2 尖頭器ほか (K53区、南東から)

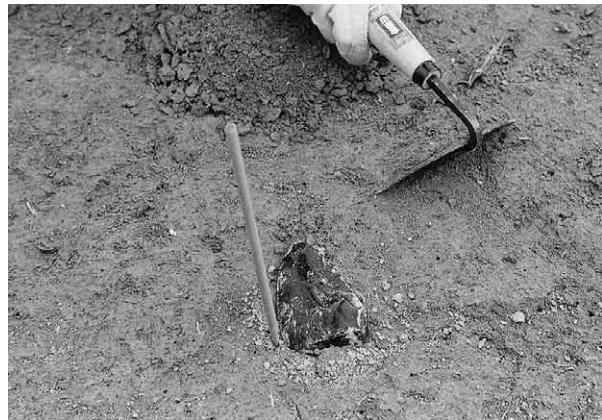

3 尖頭器 (L53区、西から)

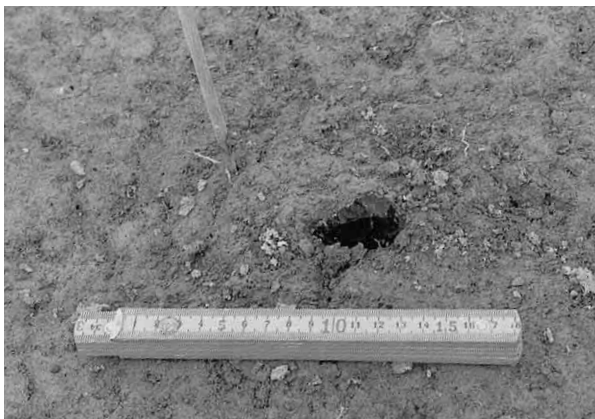

4 搔器 (L52区、南西から)



5 頁岩剥片 (L53区、東から)



1 Sb-45 (J51区、東から)



2 Sb-45尖頭器 (J51区、東から)



3 Sb-45めのう剥片 (J51区、南から)



4 Sb-46 (M53区、南東から)



1 N54区(南西から)



2 N54区(南東から)



3 N54区(東から)



4 O53区(南から)

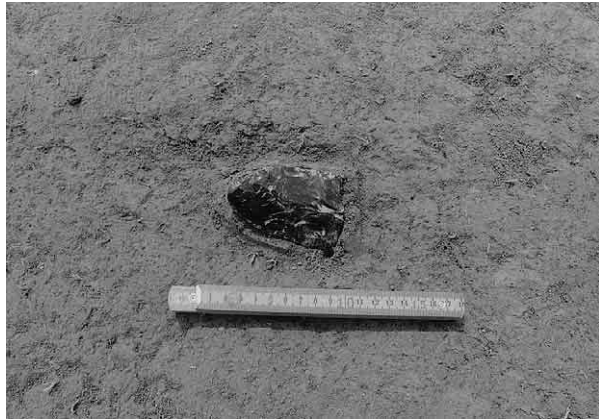

1 尖頭器 (N53区、西から)



2 尖頭器 (N53区、南西から)

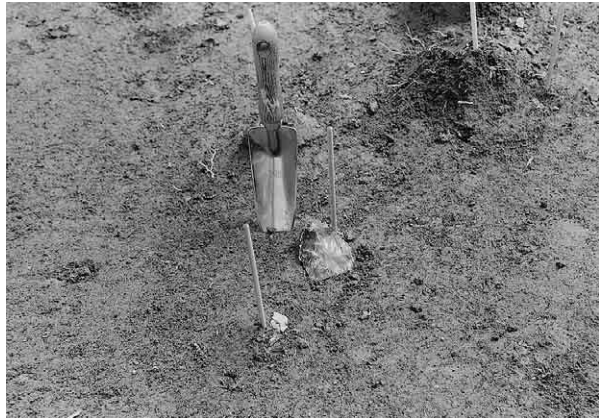

3 尖頭器 (N53区、東から)



4 尖頭器 (N53区、西から)



5 尖頭器 (N54区、東から)



6 削器 (O54区、西から)



7 舟底形石器 (M53区、東から)

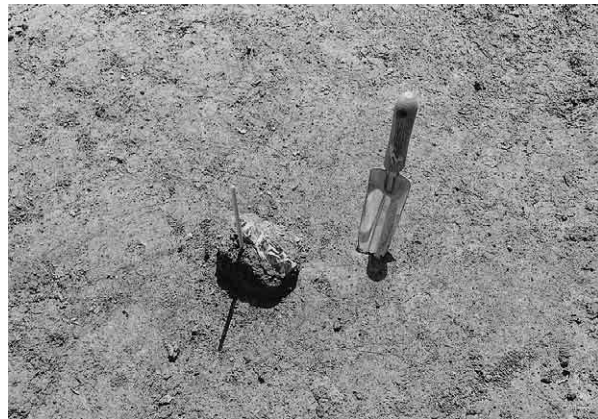

8 舟底形石器 (M53区、北西から)





1 M52区(南東から)



2 N51区(北東から)



3 N51区(南から)



4 N52区(南から)



1 N52区(東から)



2 O51区(南東から)



1 O51区(東から)



2 P51区(南西から)



3 P51区(手前の範囲はCb-10、南から)



4 尖頭器(L52区、南東から)

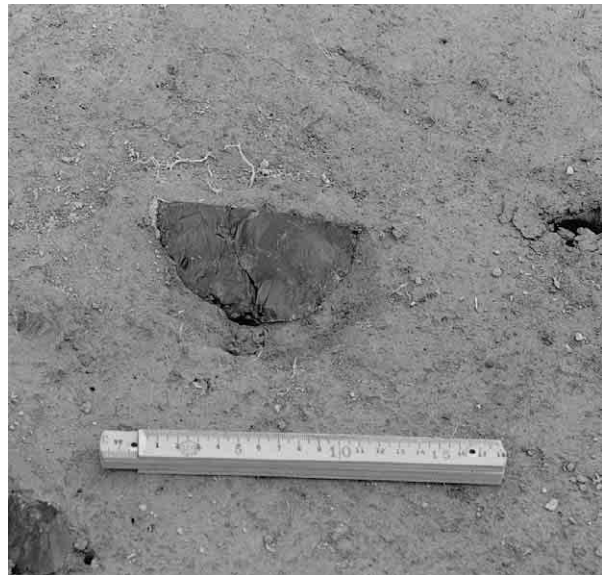

5 尖頭器(L53区、東から)



1 尖頭器 (L53区、西から)

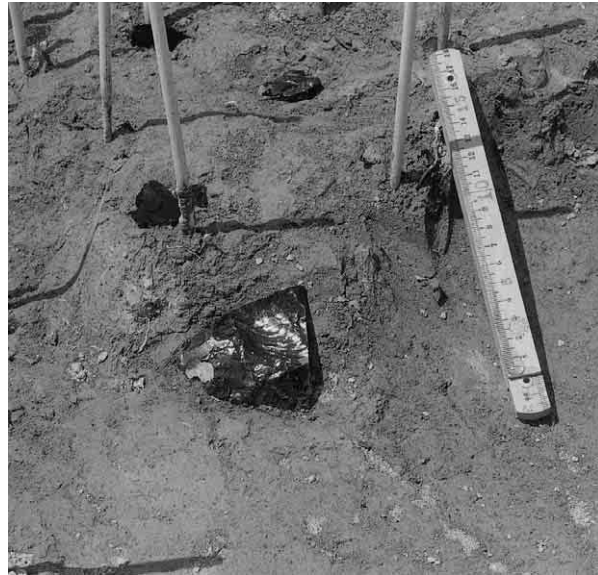

2 尖頭器 (O51区、東から)



3 尖頭器 (O51区、南から)



4 両面調整石器・舟底形石器 (L52区、東から)

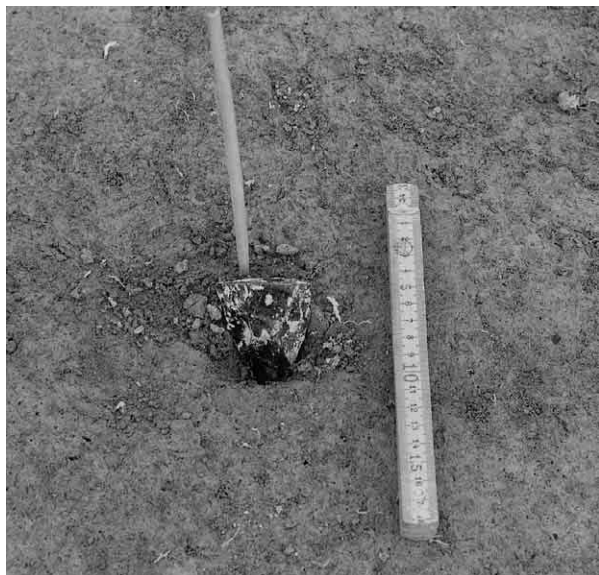

5 両面調整石器 (L52区、南東から)

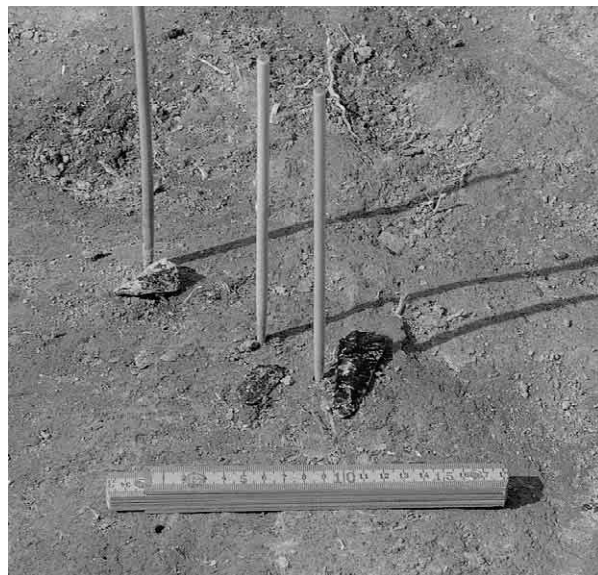

6 彫器 (L52区、南から)



1 小型舟底形石器 (N52区、東から)



2 舟底形石器 (N52区、北西から)



3 舟底形石器 (N52区、南東から)



4 舟底形石器 (N51区、南から)



5 頁岩剥片ほか (N51区、北東から)



6 石核 (O51区、北東から)



1 Sb-48石刃核 (P50区、北西から)



2 Sb-49台石 (N49区、東から)



3 Sb-50尖頭器 (R52区、東から)



4 Sb-50舟底形石器 (R52区、東から)



5 Sb-51 (Q51区、西から)



1 Sb-51尖頭器 (R51区、西から)



2 Sb-51舟底形石器 (Q52区、北から)



3 Sb-52 (S50区、西から)



4 Sb-52尖頭器 (S49区、南西から)



5 Sb-52尖頭器 (S49区、南西から)



1 Sb-52尖頭器 (S50区、北西から)



2 Sb-52尖頭器 (S49区、西から)



3 Sb-52頁岩削器 (S50区、北から)



4 Sb-52尖頭器・頁岩剥片 (S50区、南東から)



5 Sb-53尖頭器 (Q48区、北西から)



6 Sb-54尖頭器 (P47区、南東から)



7 Sb-54 (P47区、北西から)





1 Sb-56 (K49区、北から)



2 Sb-57 (J48区、東から)

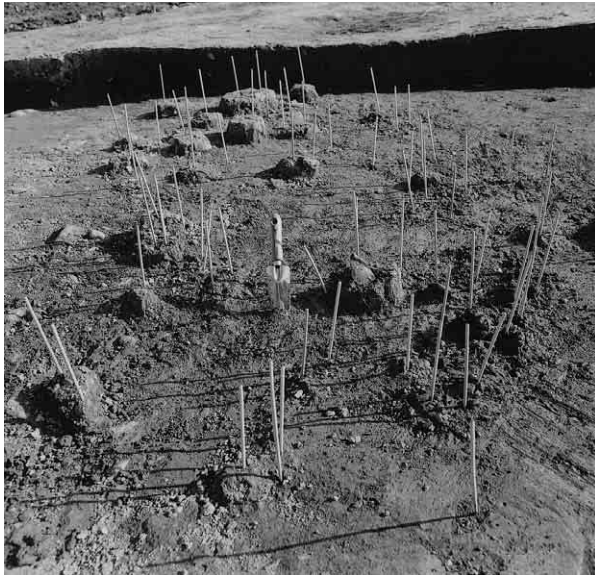

3 Sb-59 (I46区、北から)



4 Sb-59尖頭器 (J47区、東から)



5 Sb-60 (L46区、北から)



6 Sb-60石刃核 (M46区、南東から)



1 ナイフ形石器 (O44区、北から)



2 ナイフ形石器 (P47区、北から)

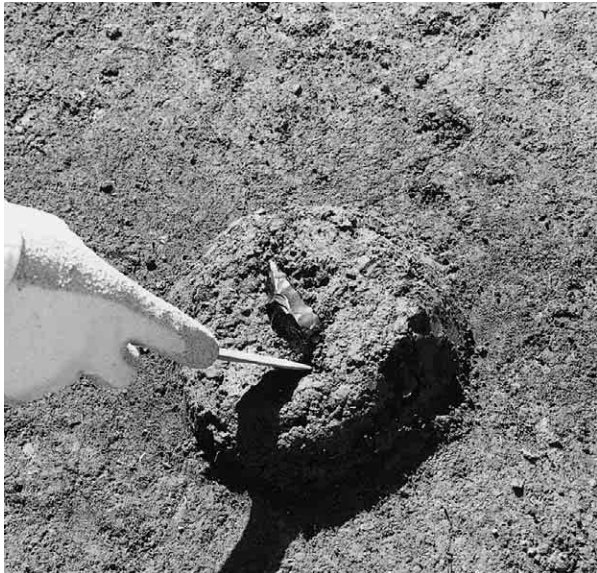

3 ナイフ形石器 (O46区、北西から)



4 ナイフ形石器 (P47区、北から)



5 舟底形石器 (N45区、南西から)



6 石刃核 (O45区、南東から)



1 石器ブロック外舟底形石器 (Q56区、南東から)



2 石器ブロック外尖頭器 (R42区、北西から)



3 低位部Sb-62 (P86・87区、南西から)



4 低位部Sb-63 (Q88区、南から)



5 低位部Sb-63 (S87・88区、南から)

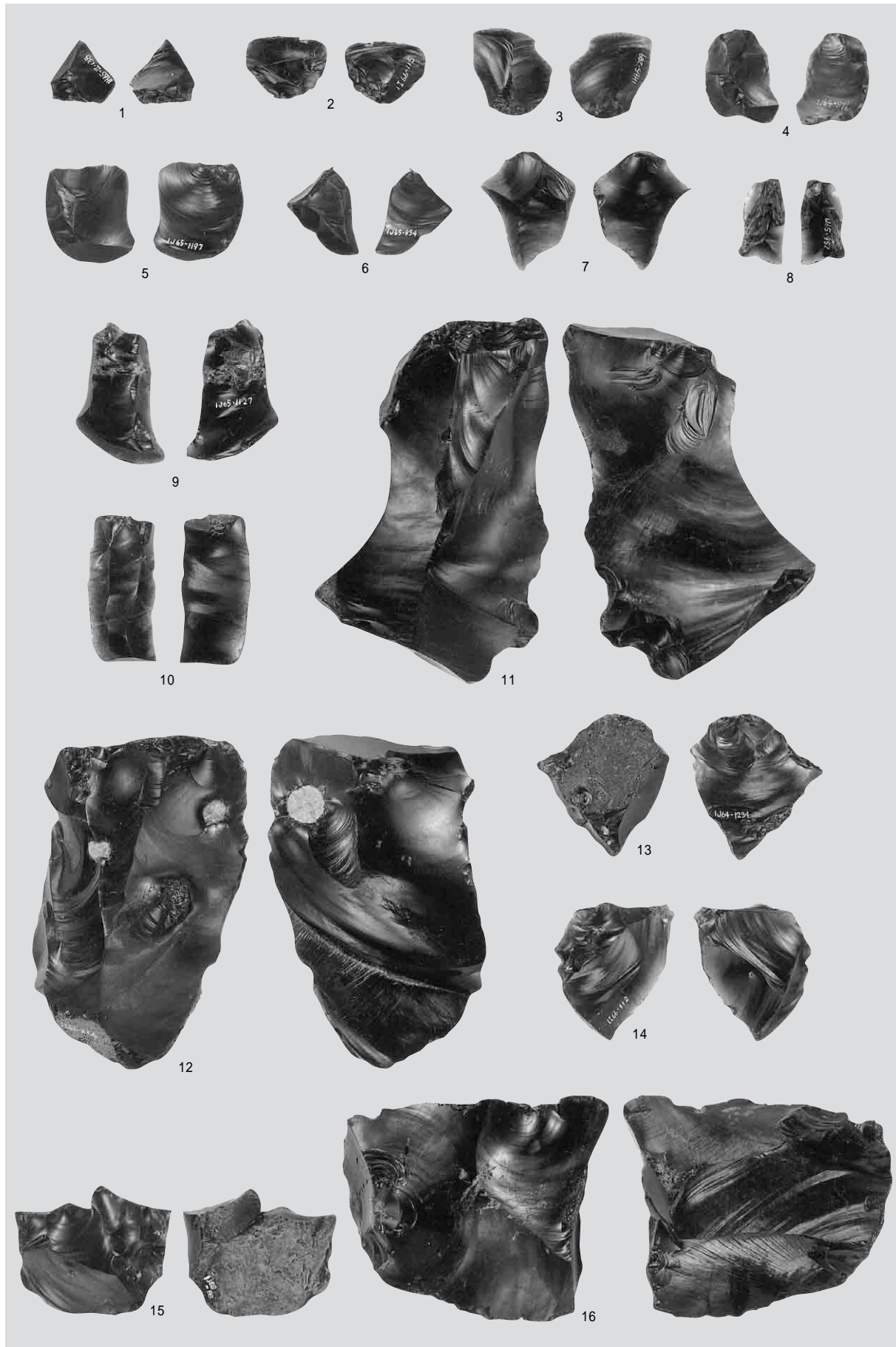

二次加工ある剥片・搔器・錐形石器・石核

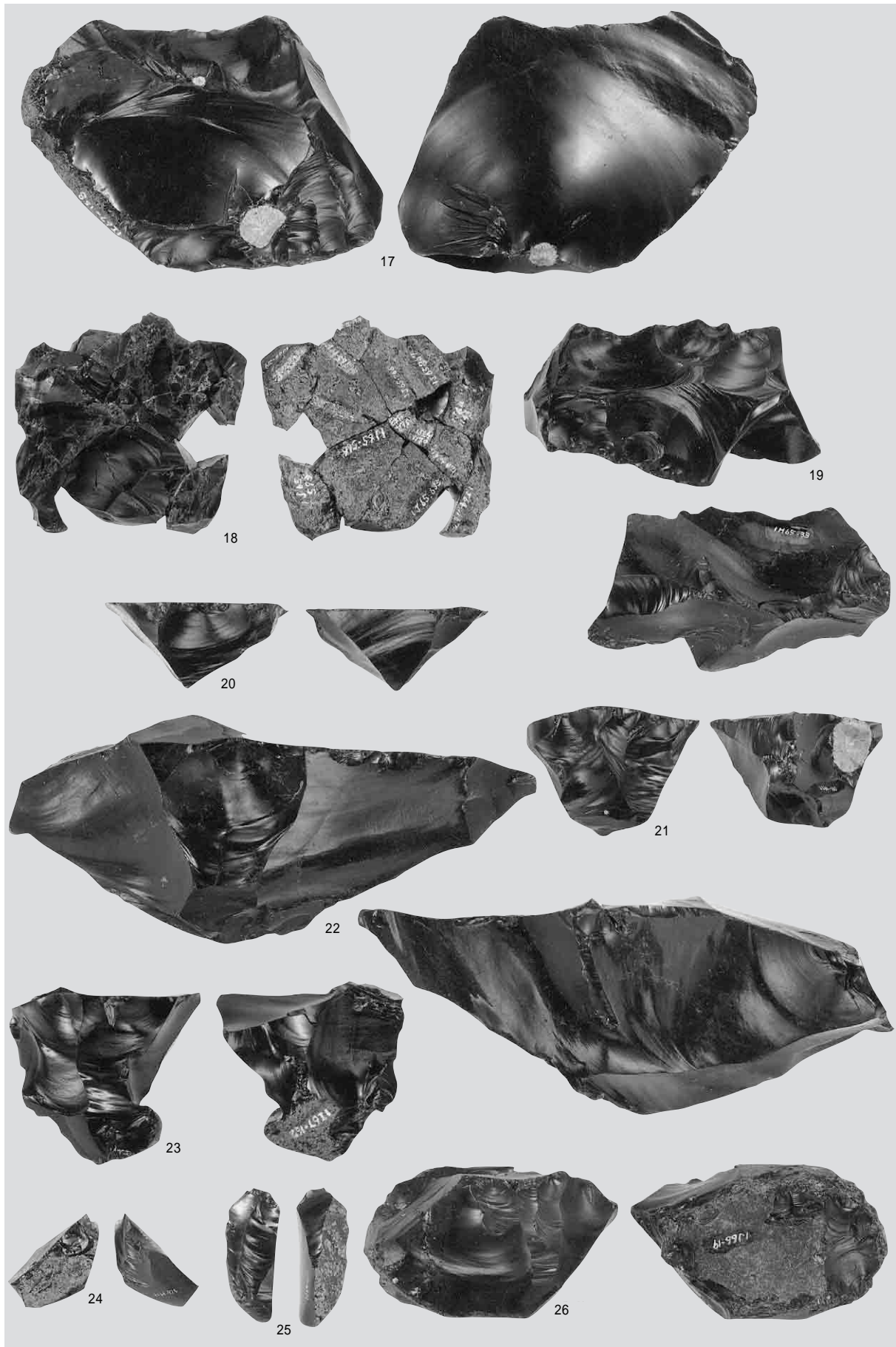

石核

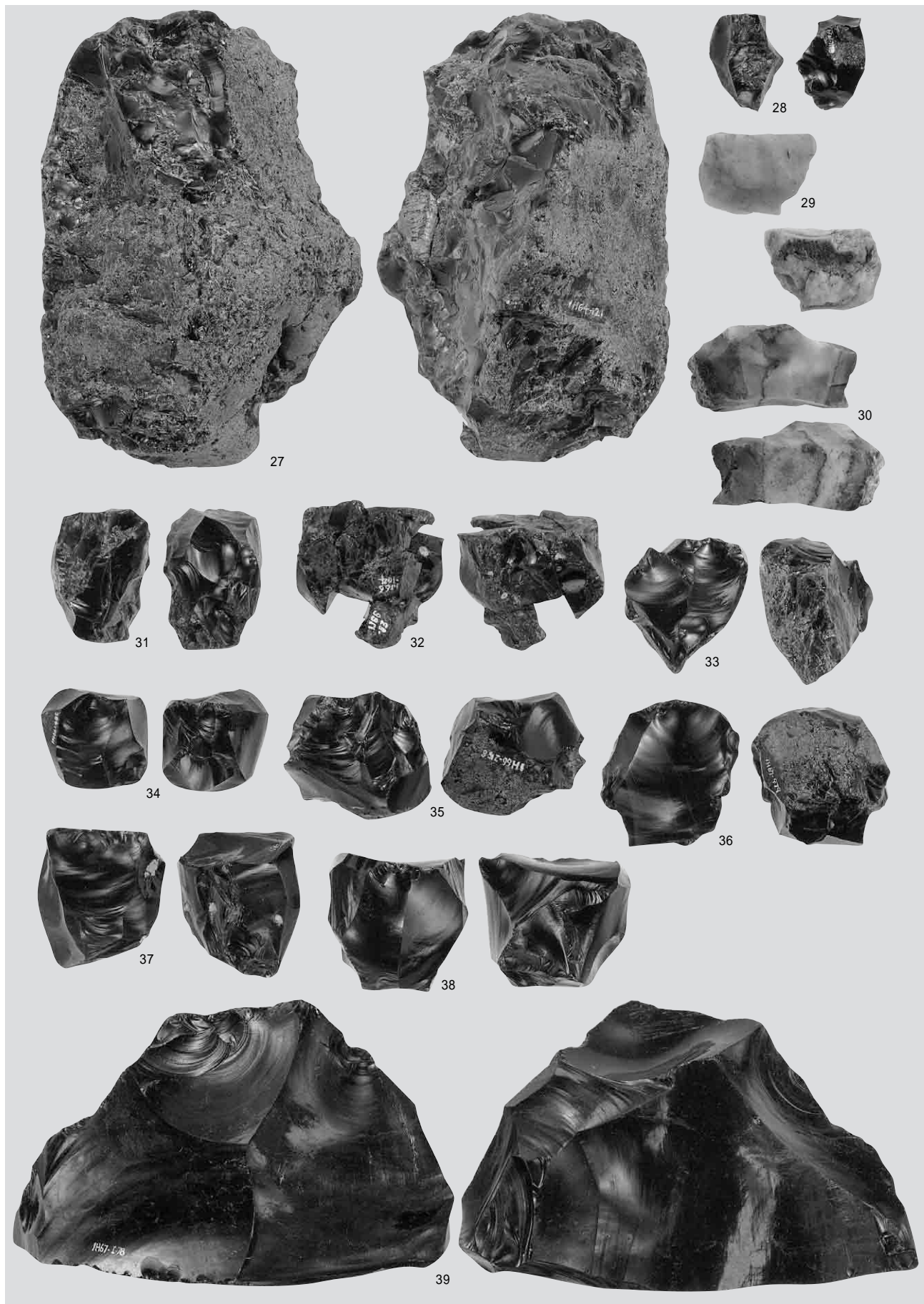

石核

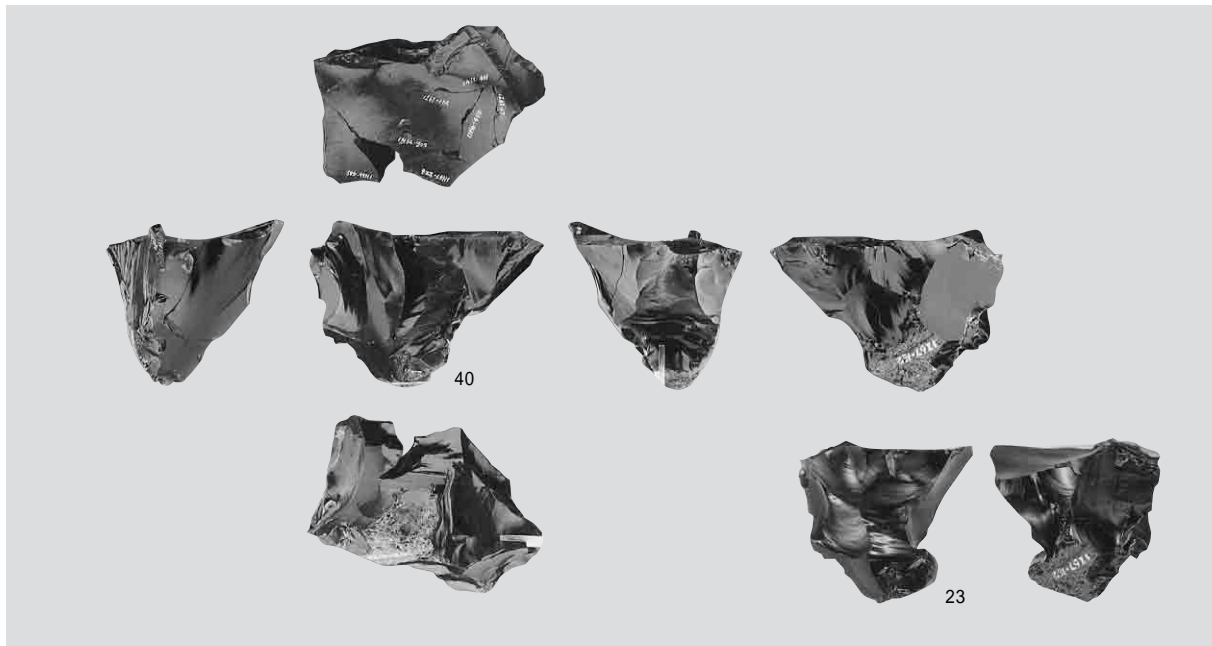

1 母岩6・接合6

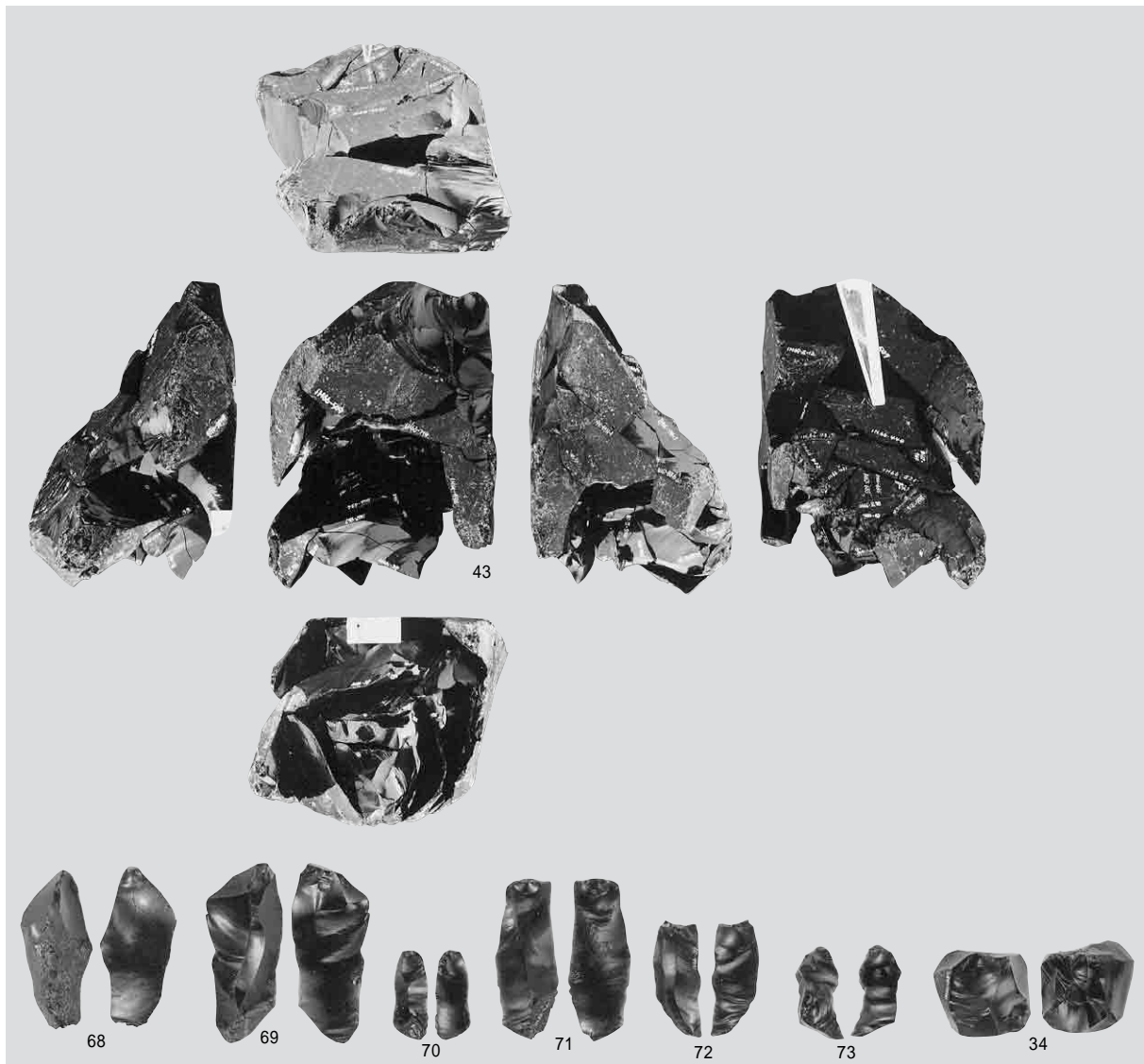

2 母岩1・接合1

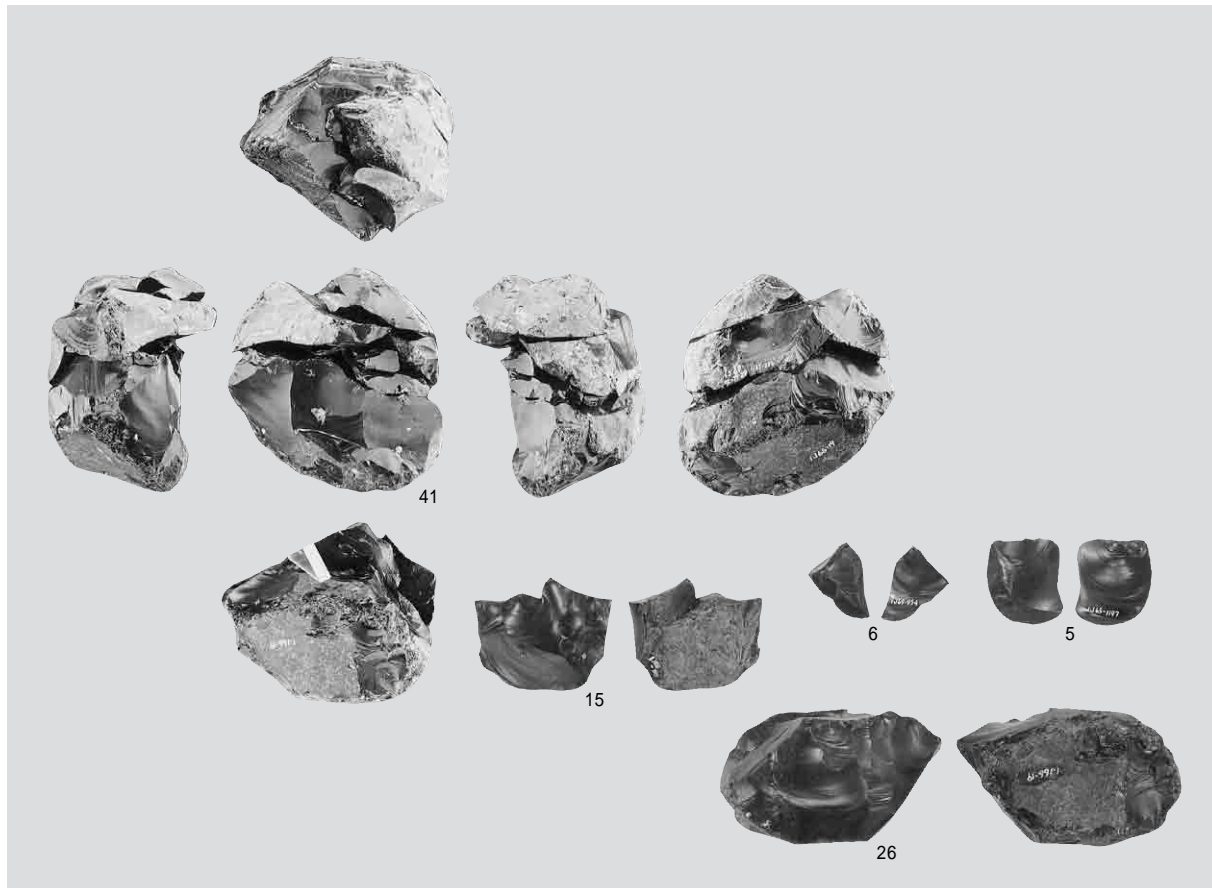

1 母岩17・接合34

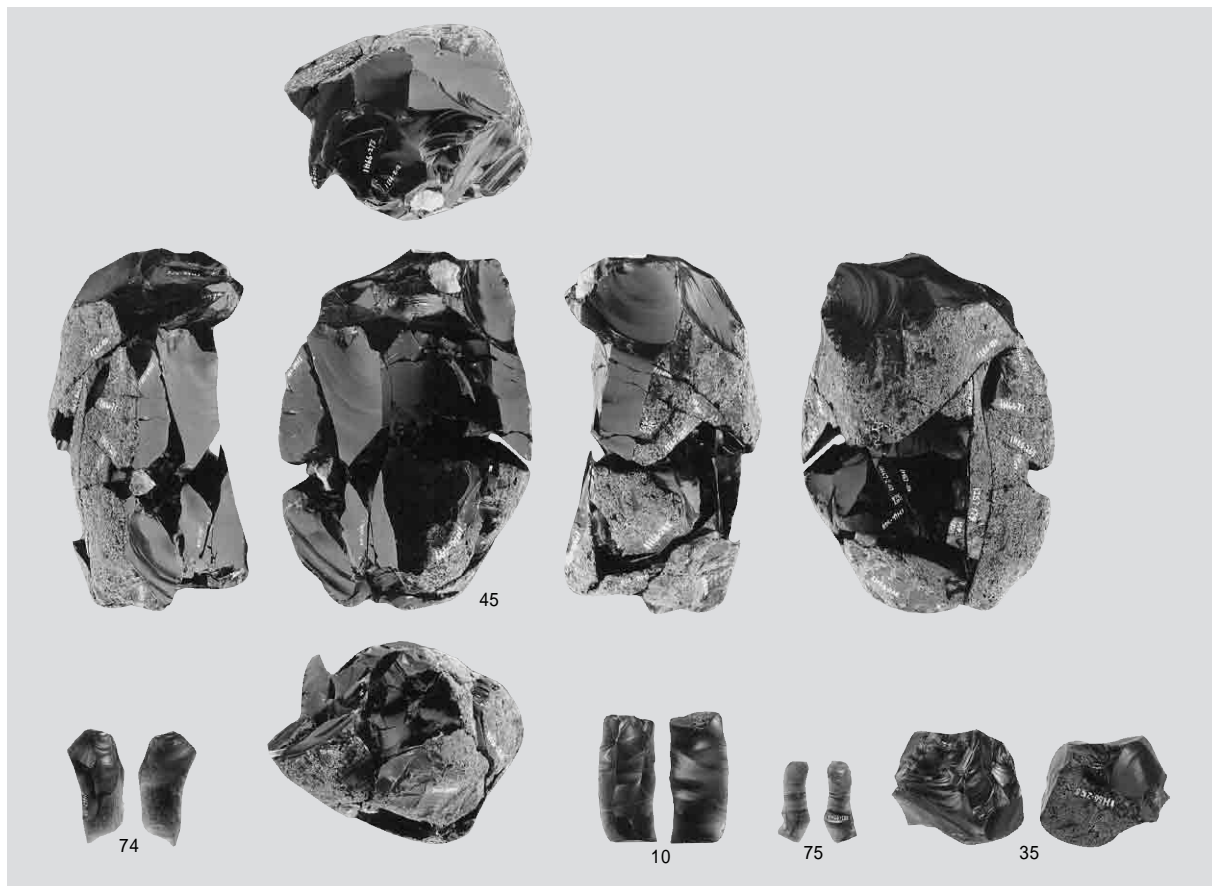

2 母岩4・接合4



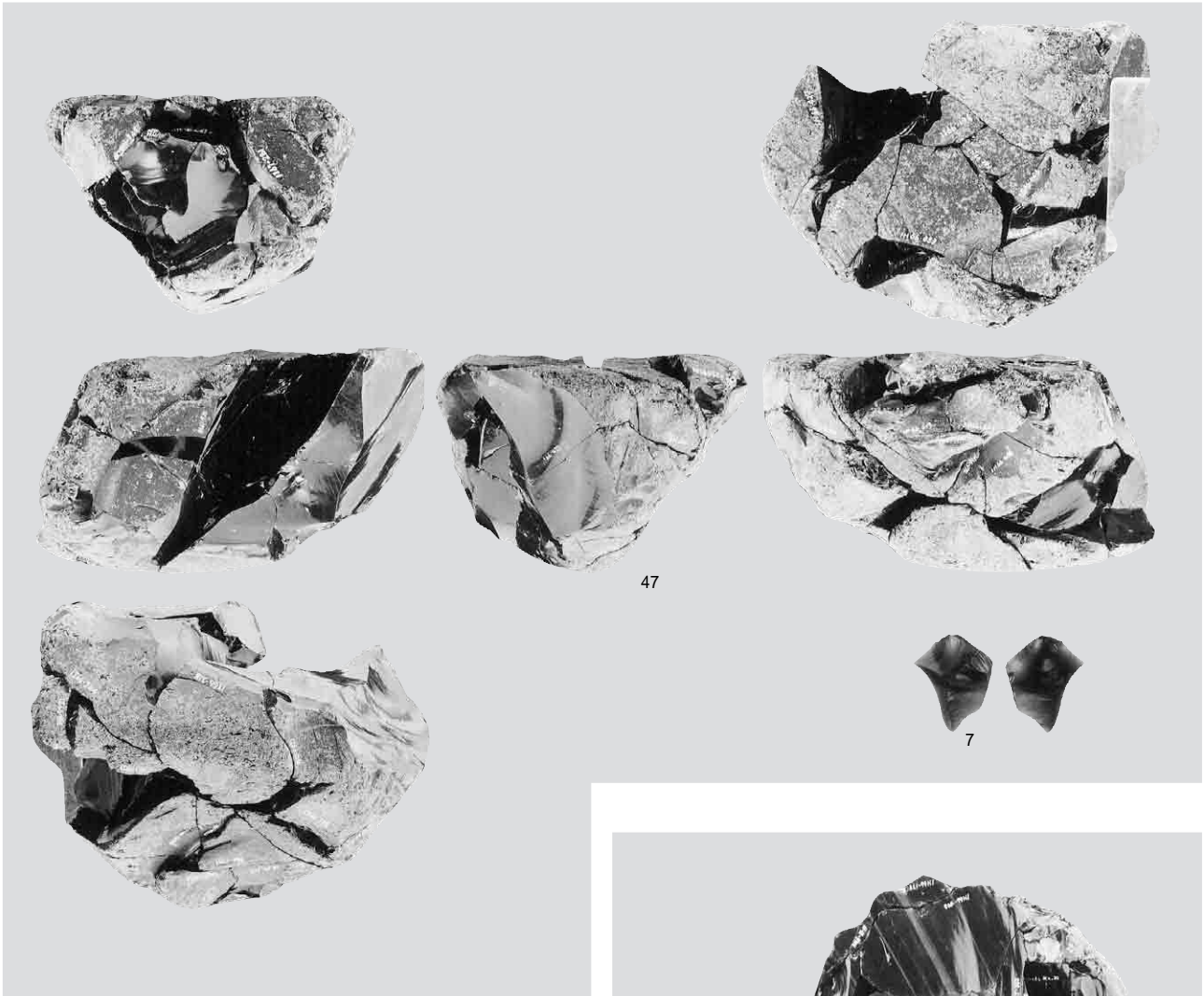

1 母岩2・接合2

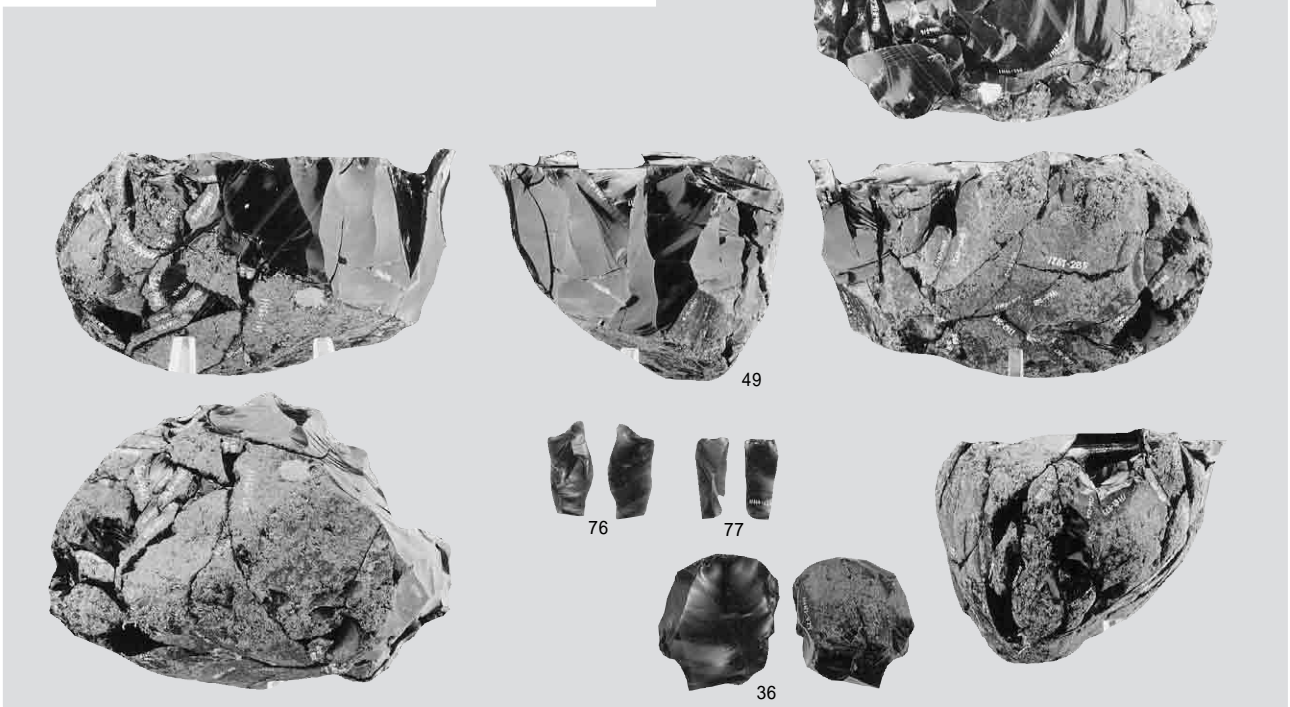

2 母岩5・接合5

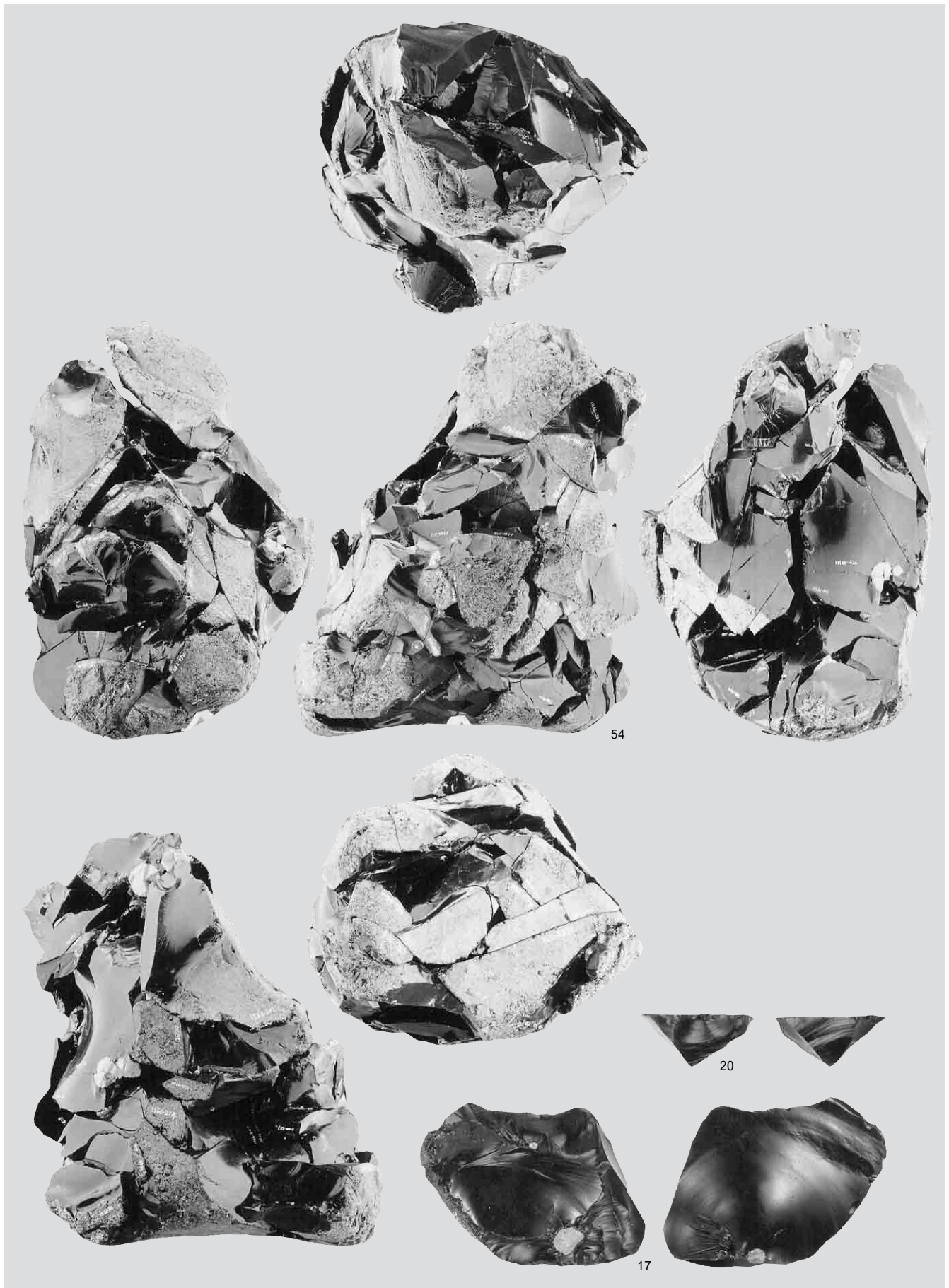

母岩47・接合337(1)

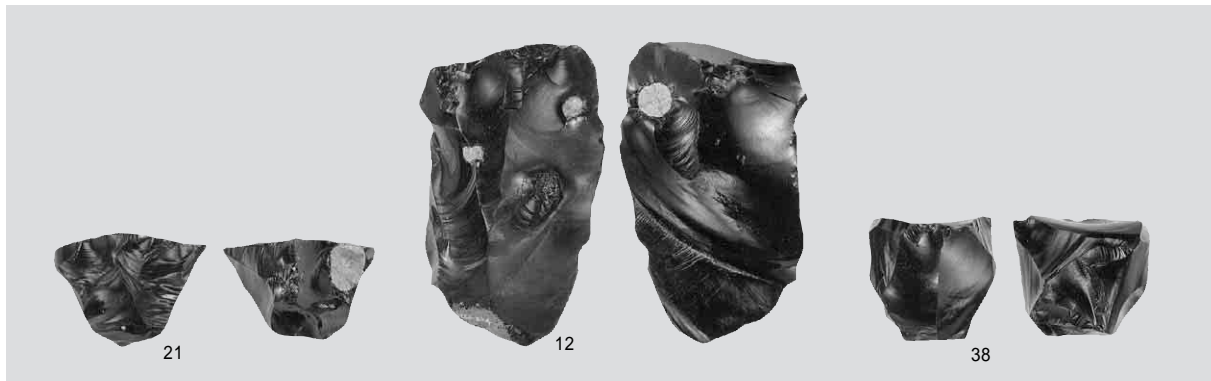

1 母岩47・接合337(2)



2 母岩3・接合3

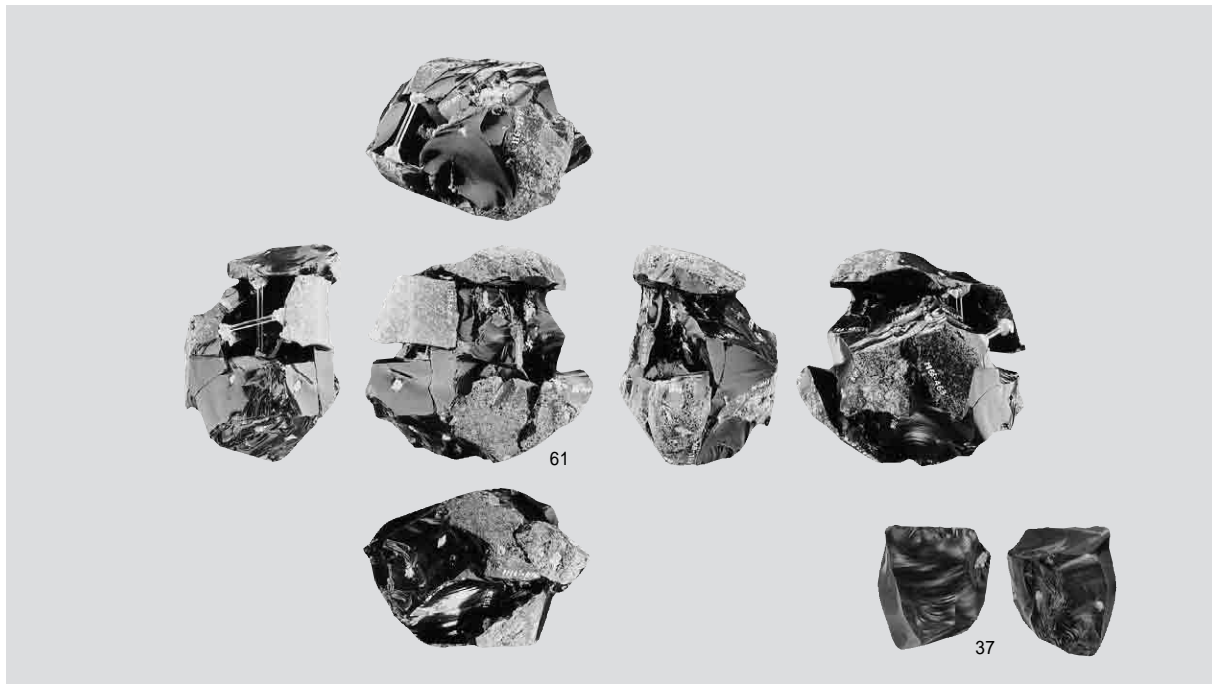

1 母岩7・接合7

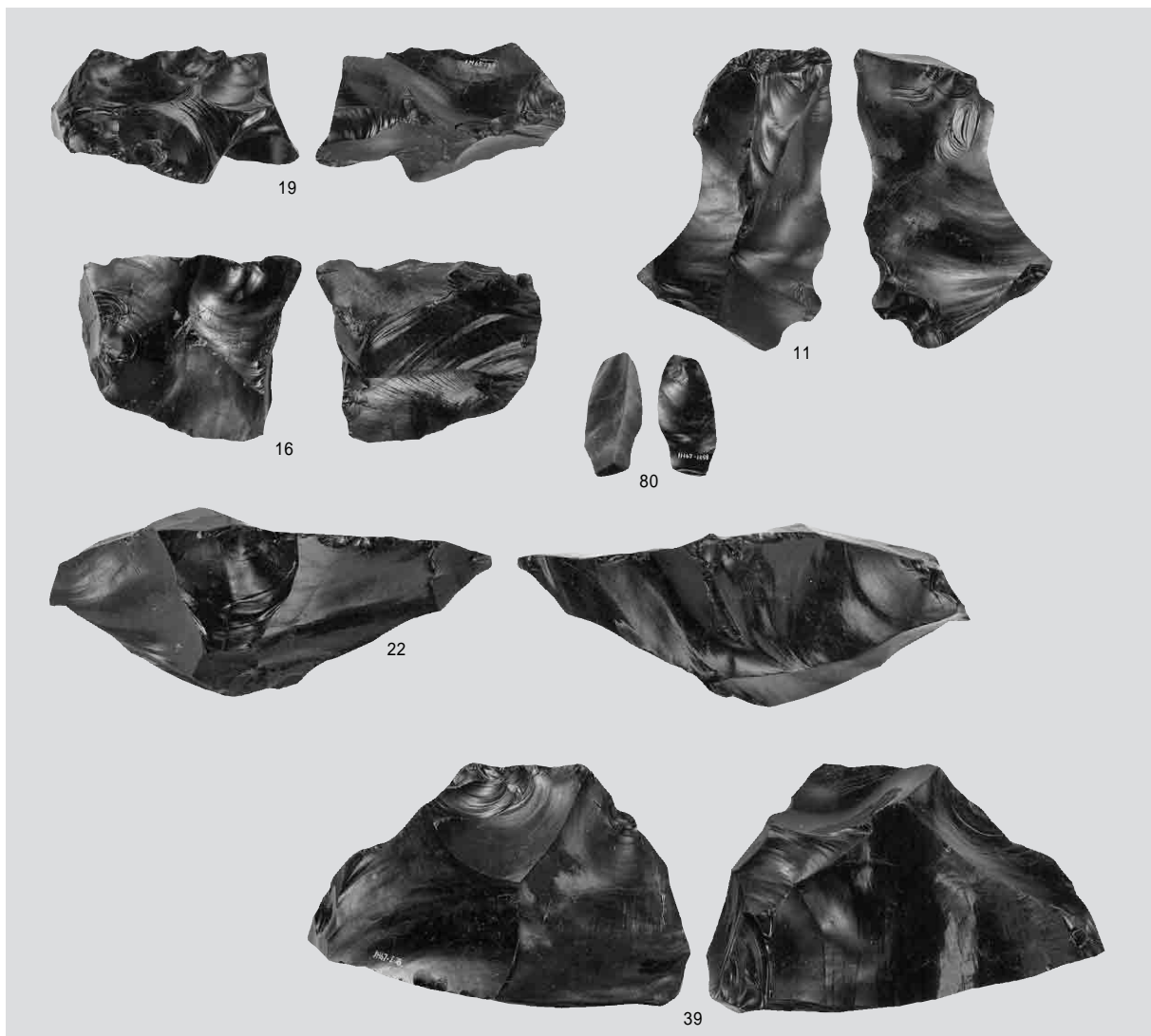

2 母岩9・接合11(1)

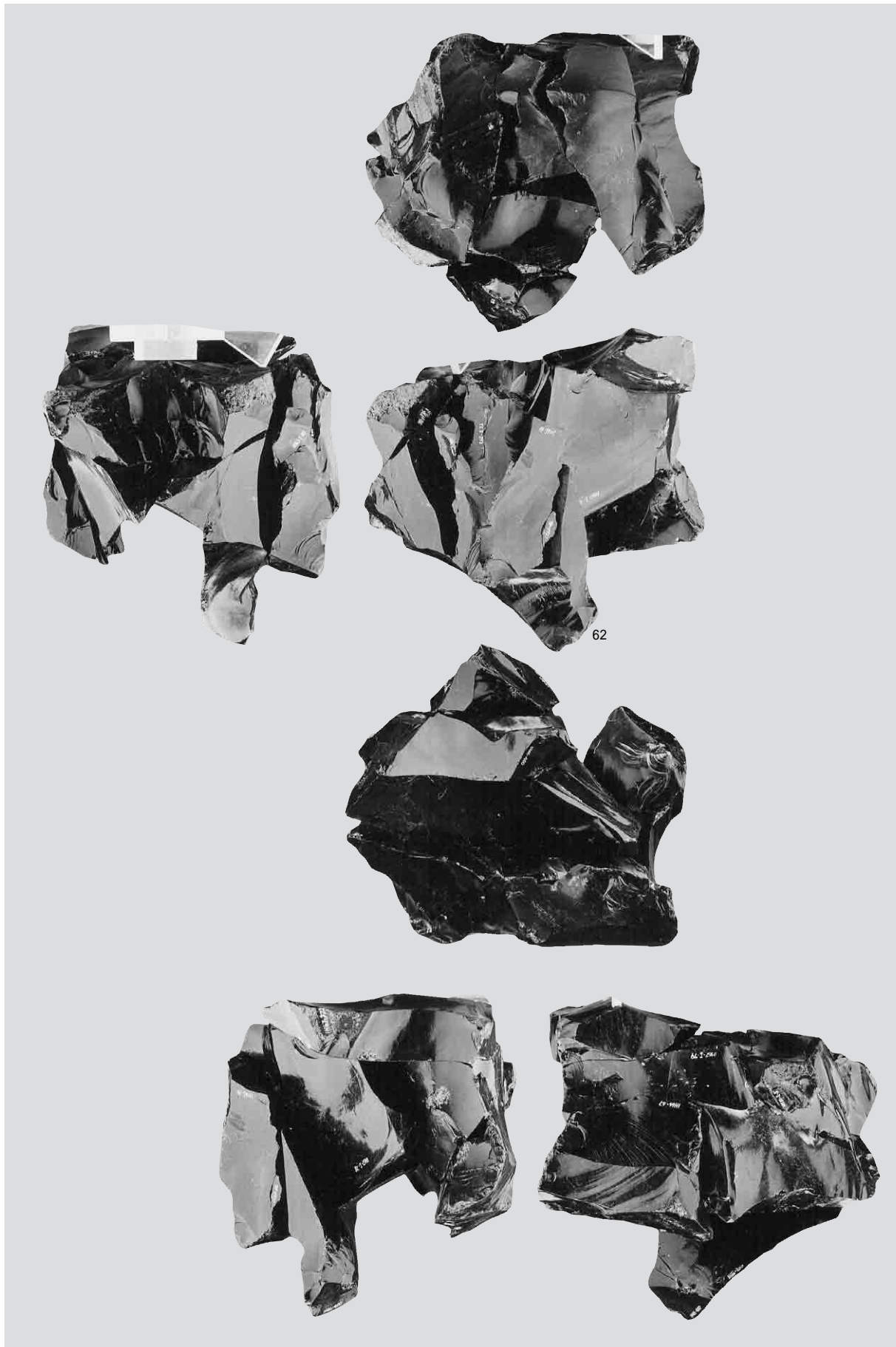

母岩9・接合11(2)

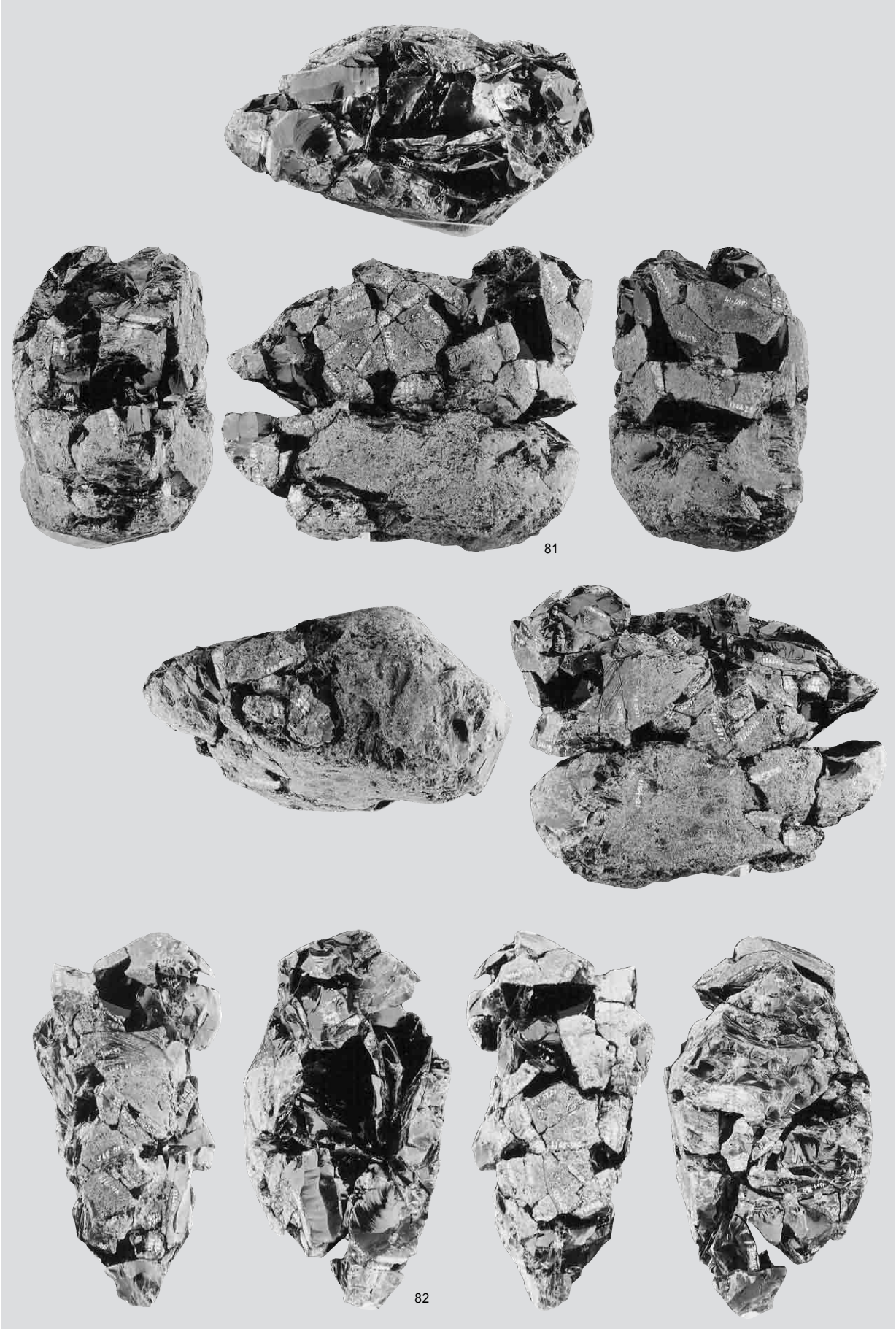

母岩8・接合α( 1 )

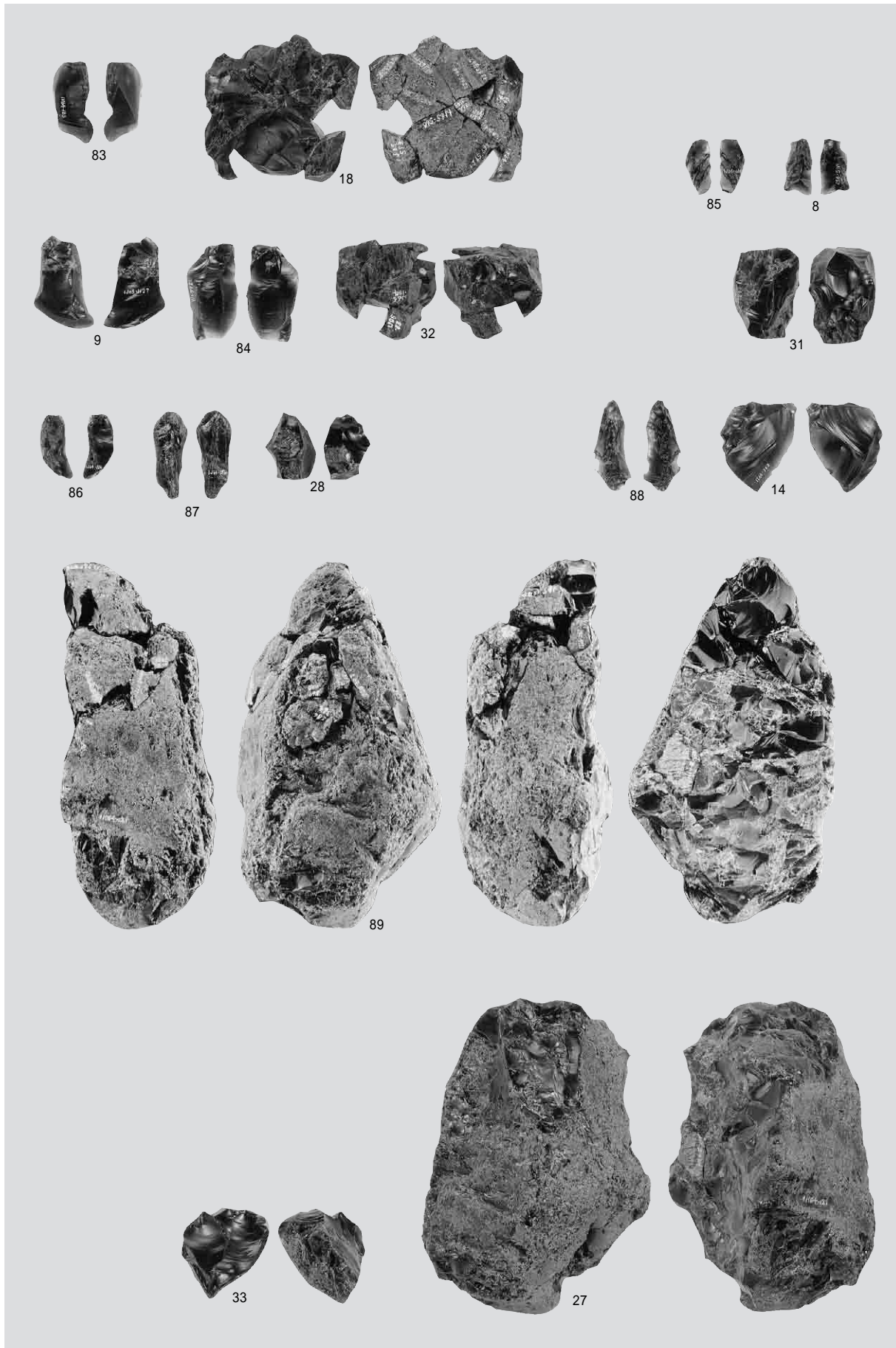

母岩8・接合α(2)

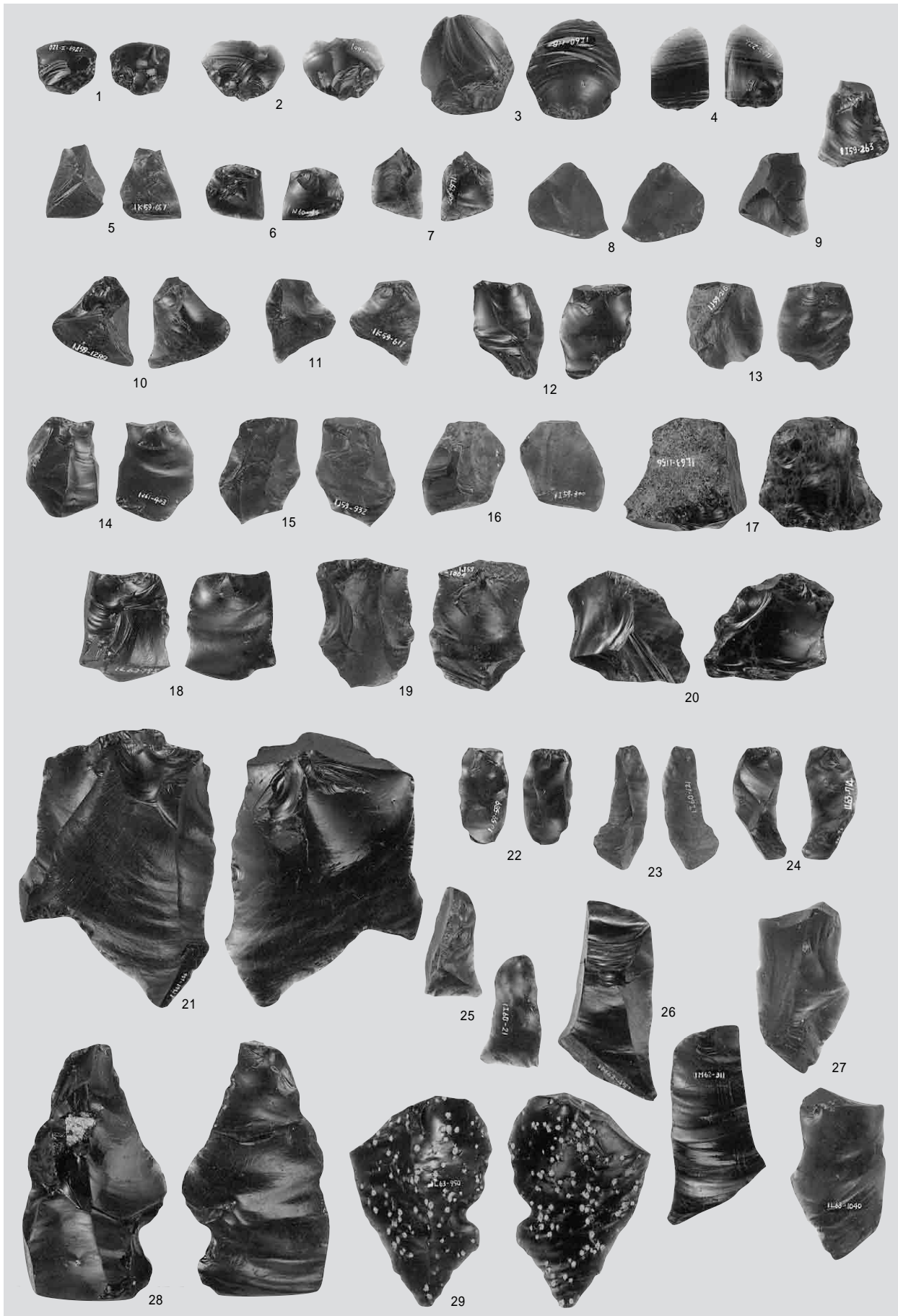

二次加工ある剥片





二次加工ある剥片・搔器・錐形石器・石核

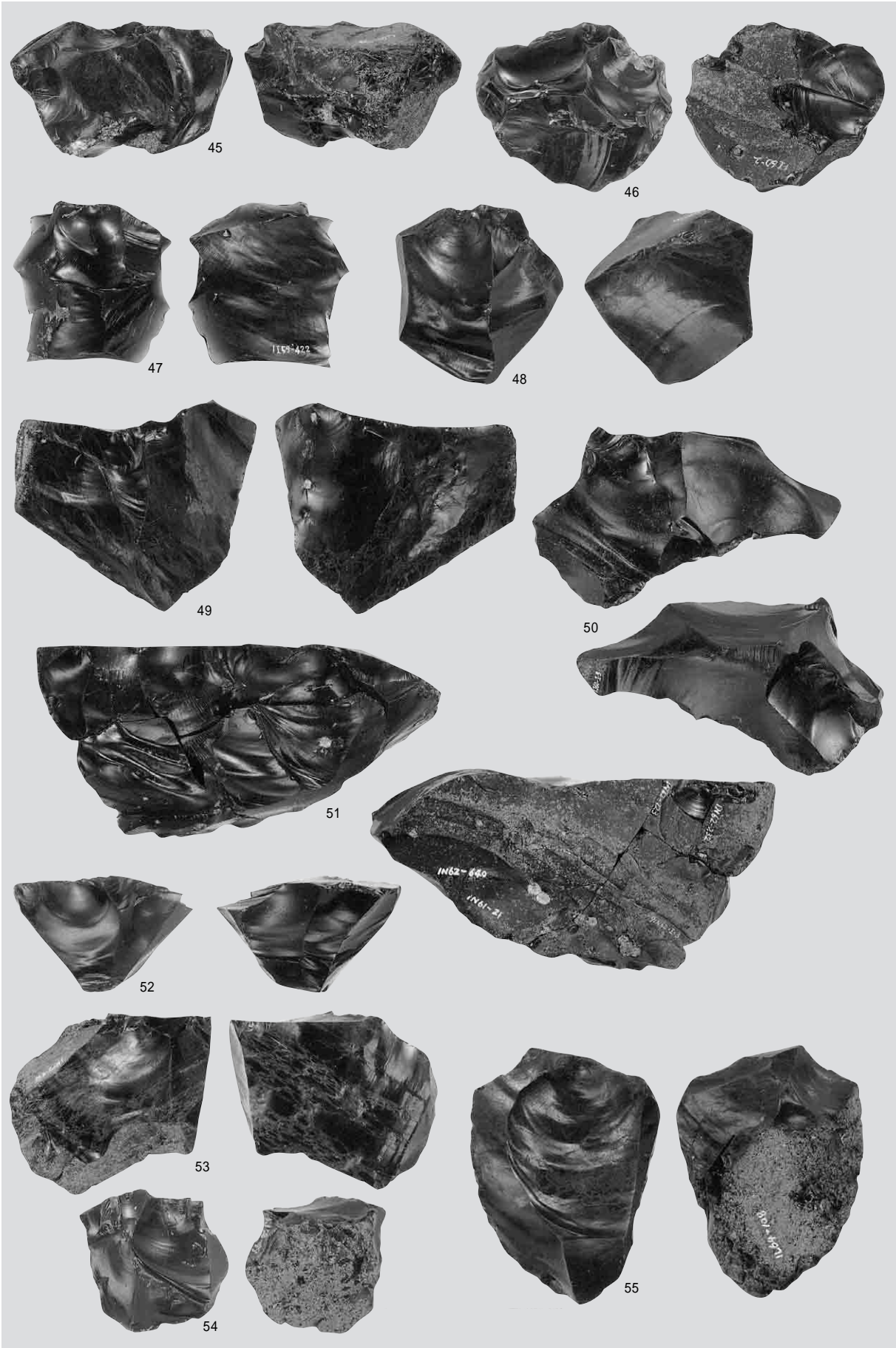

石核

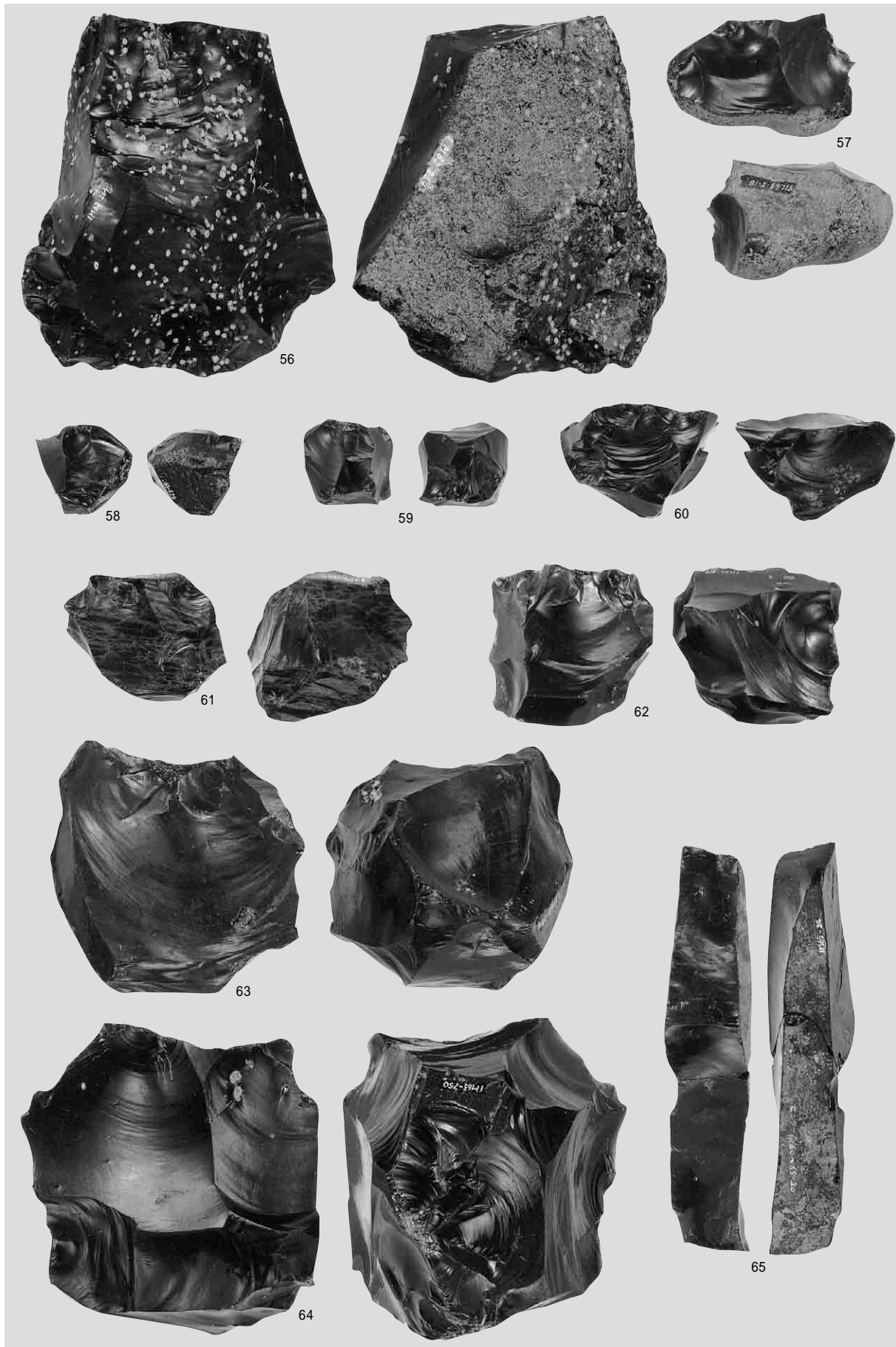

石核

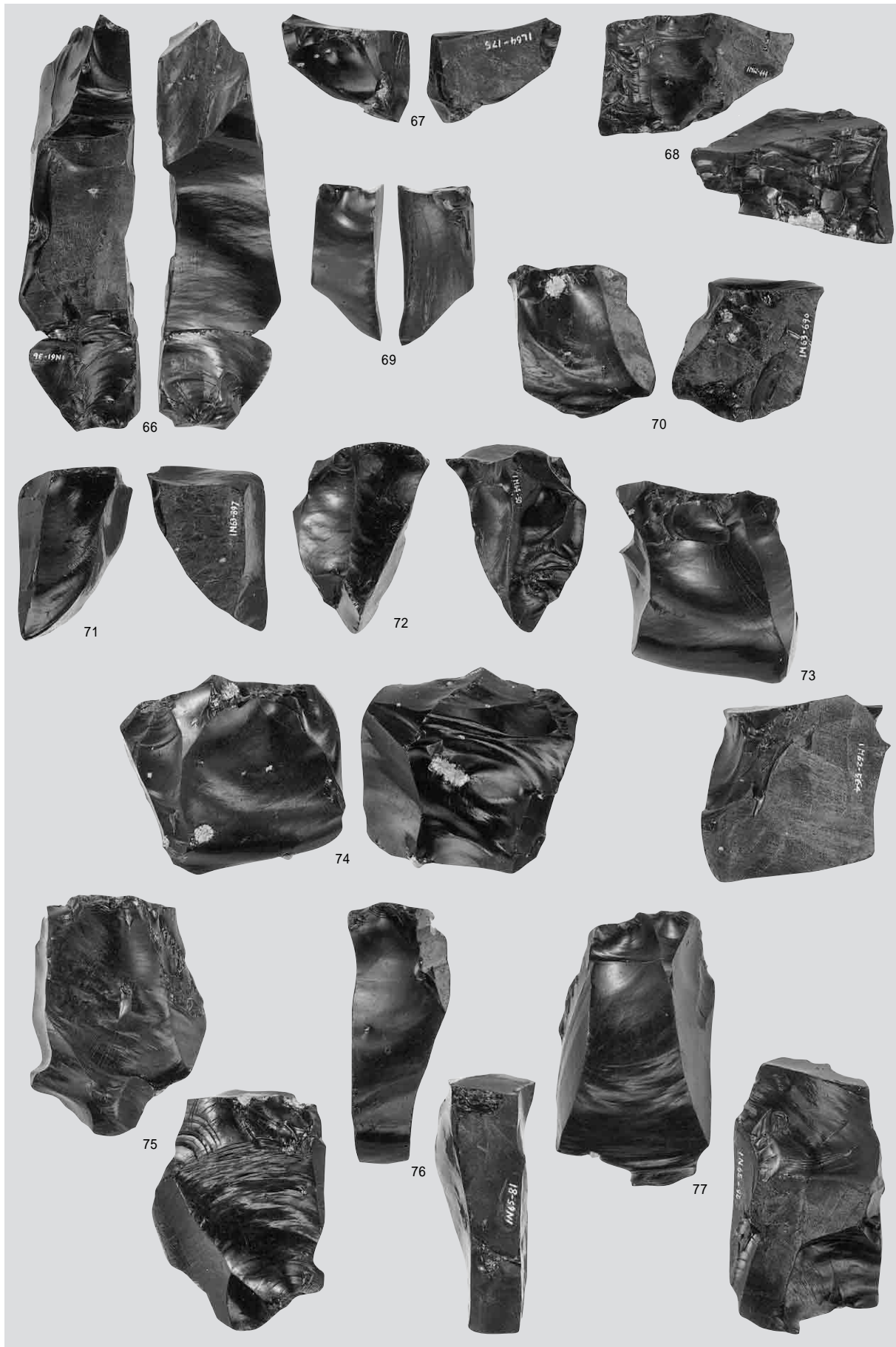

石核

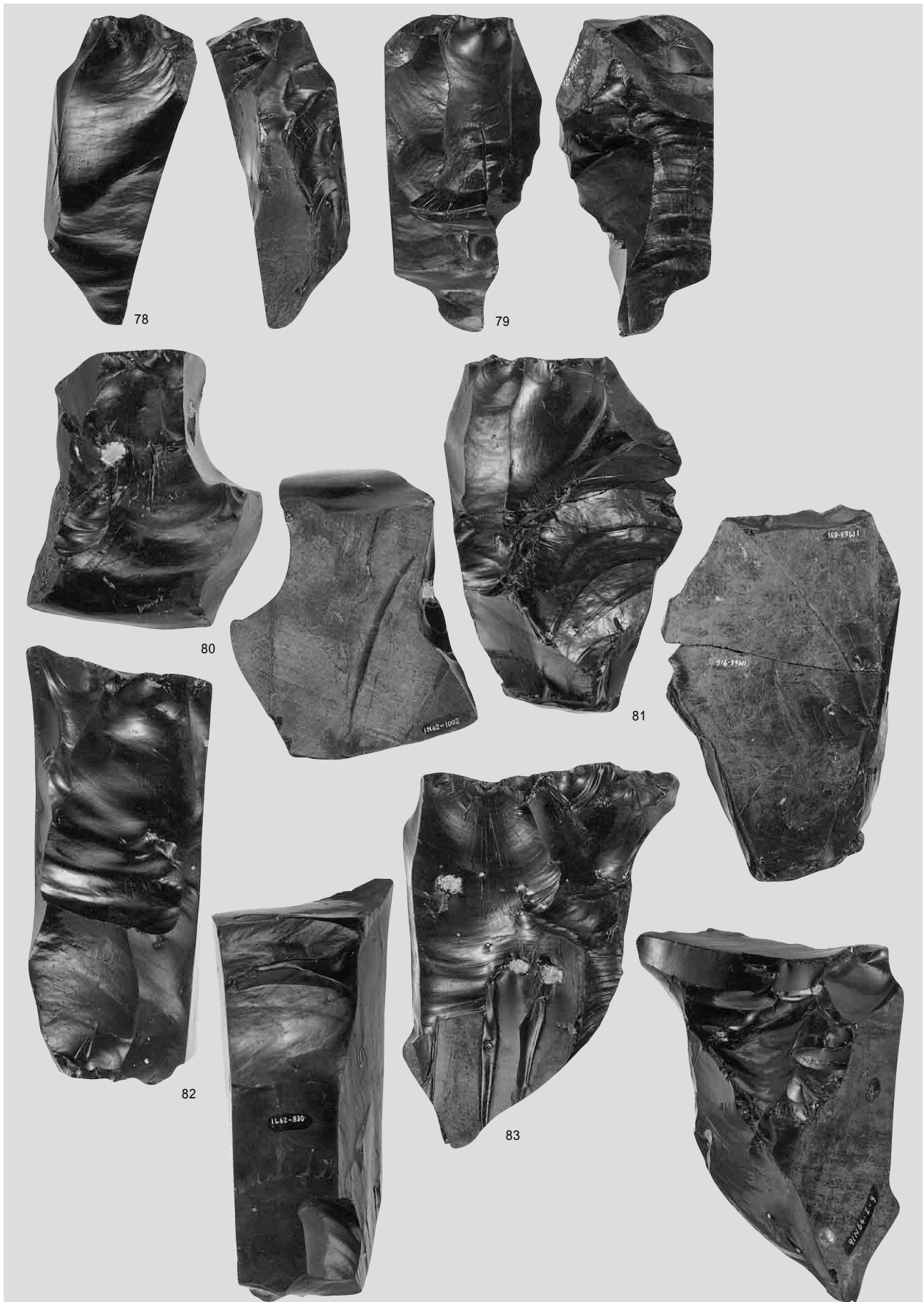

石核

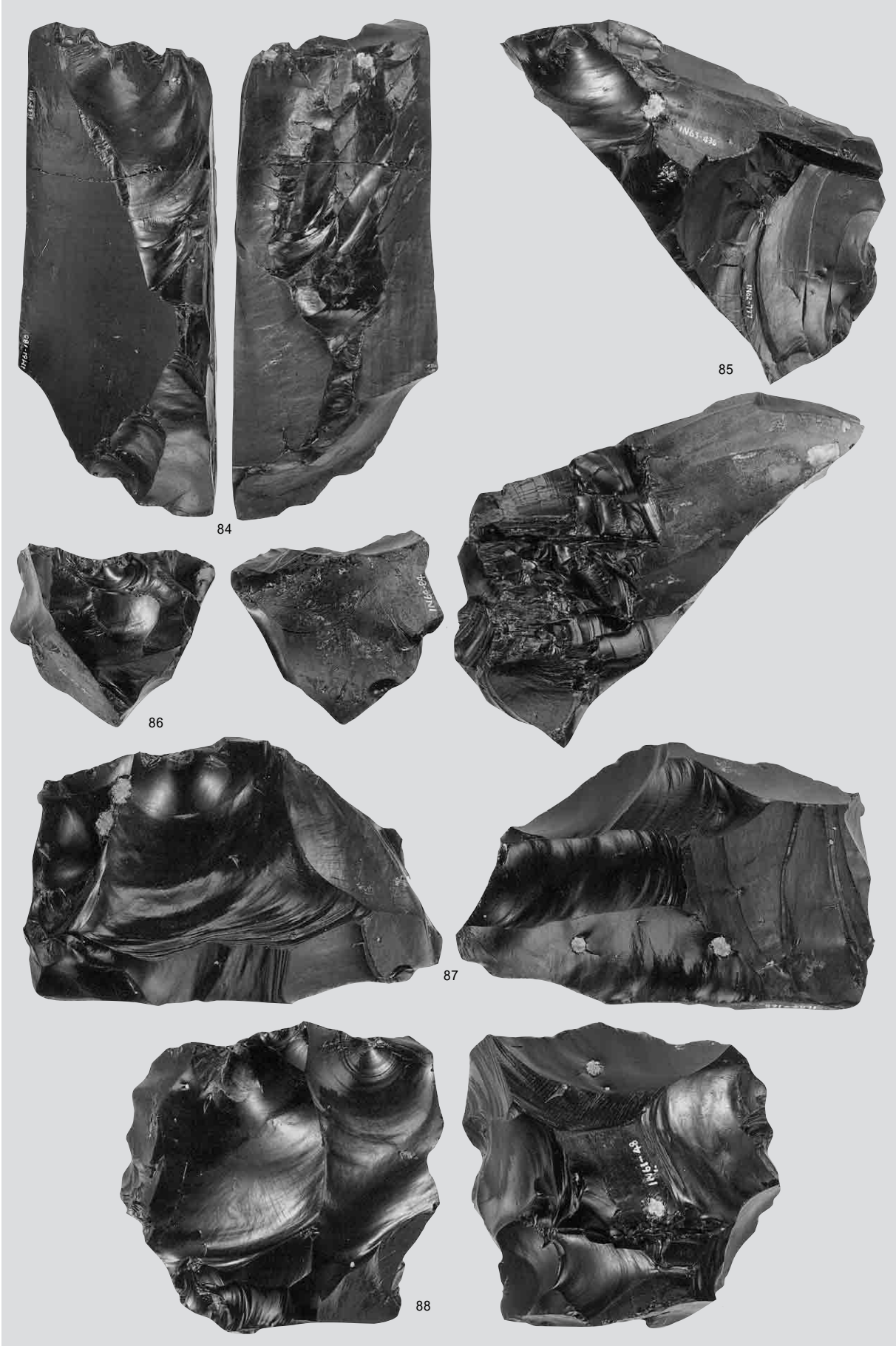

石核

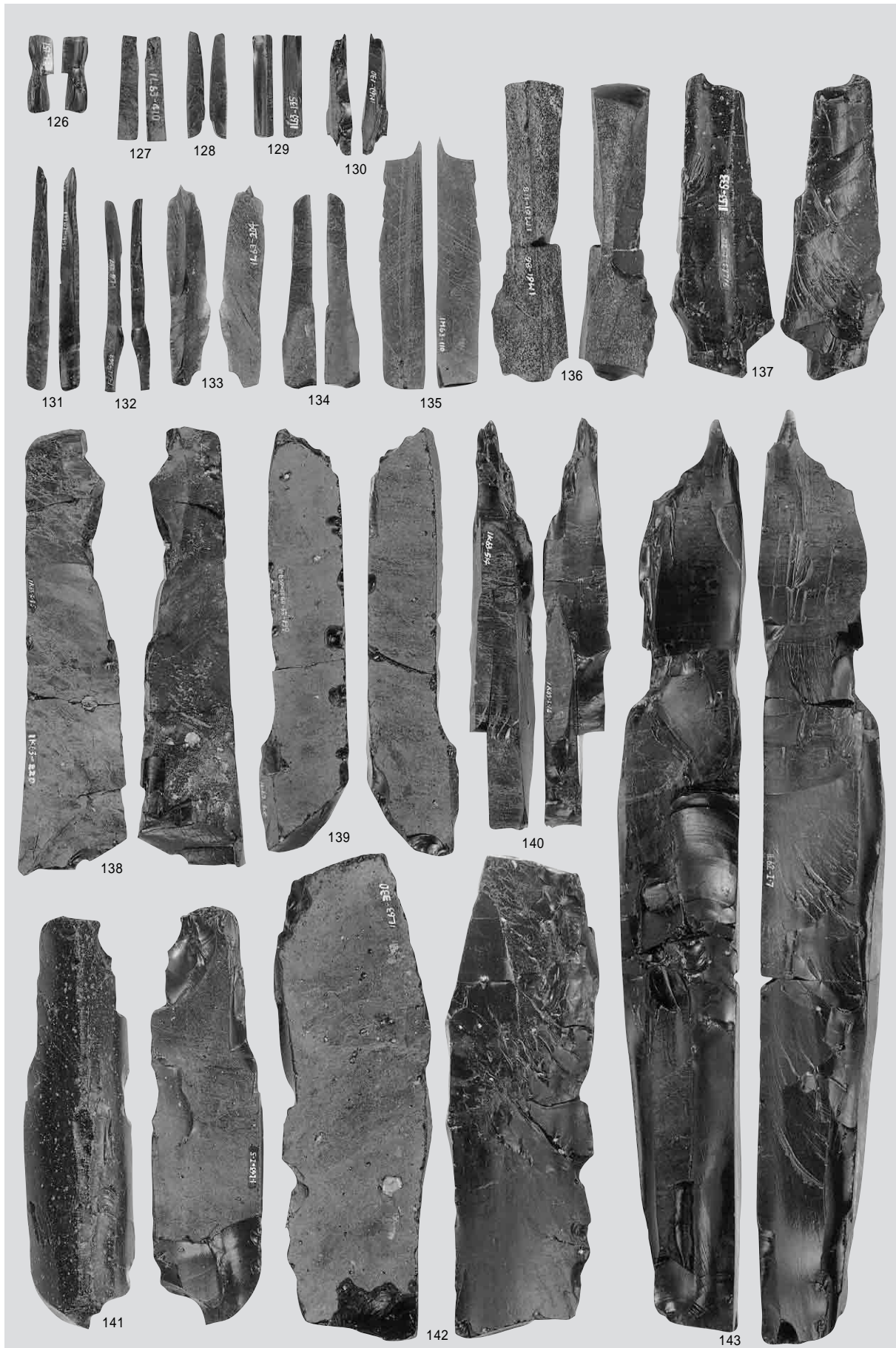

棒状原石

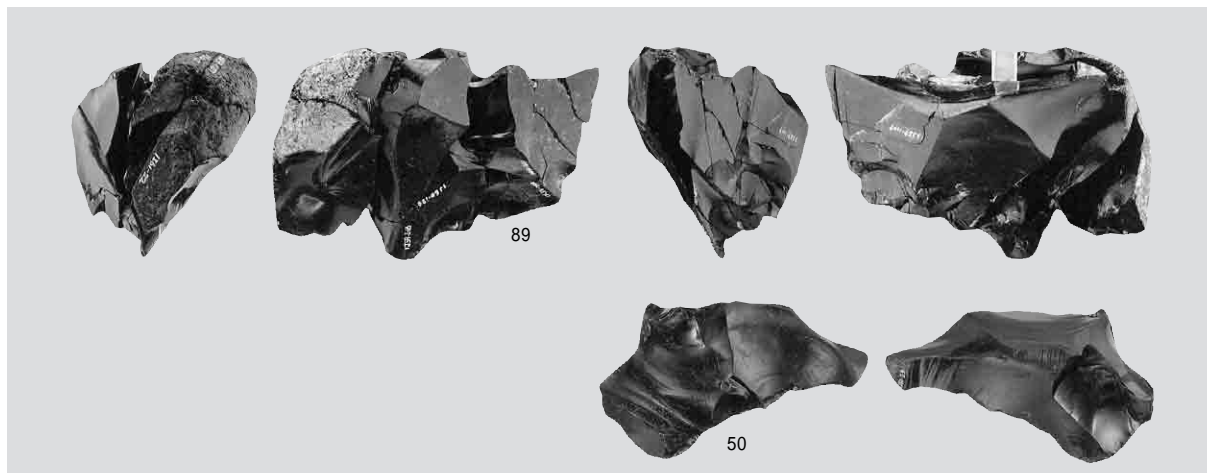

1 母岩50・接合125

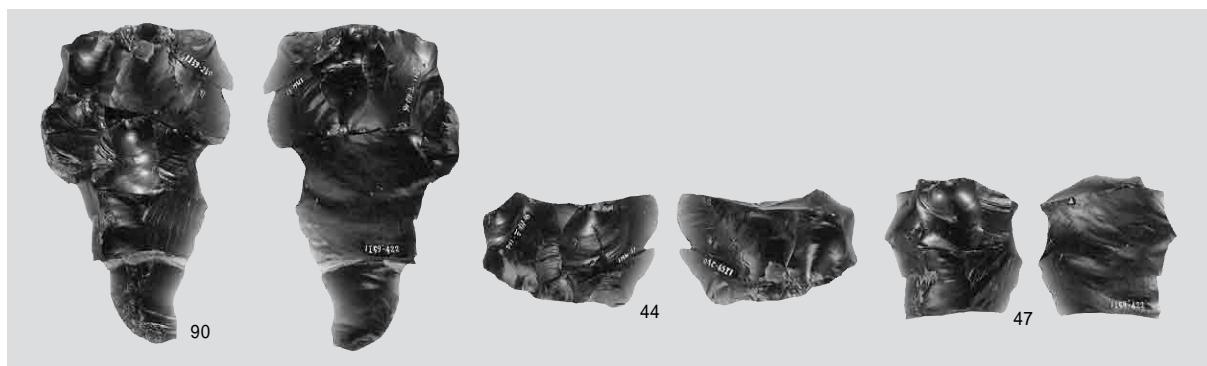

2 母岩56・接合141

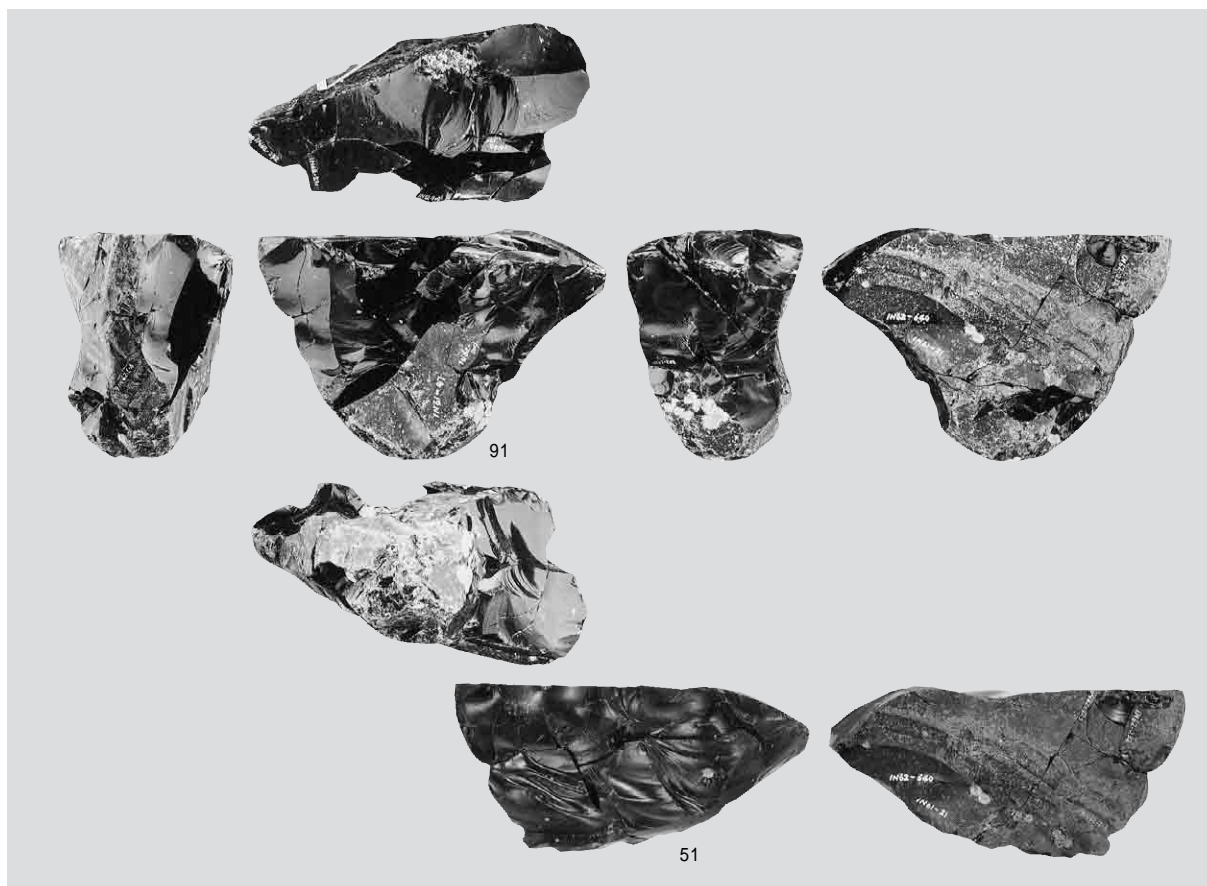

3 母岩23・接合49



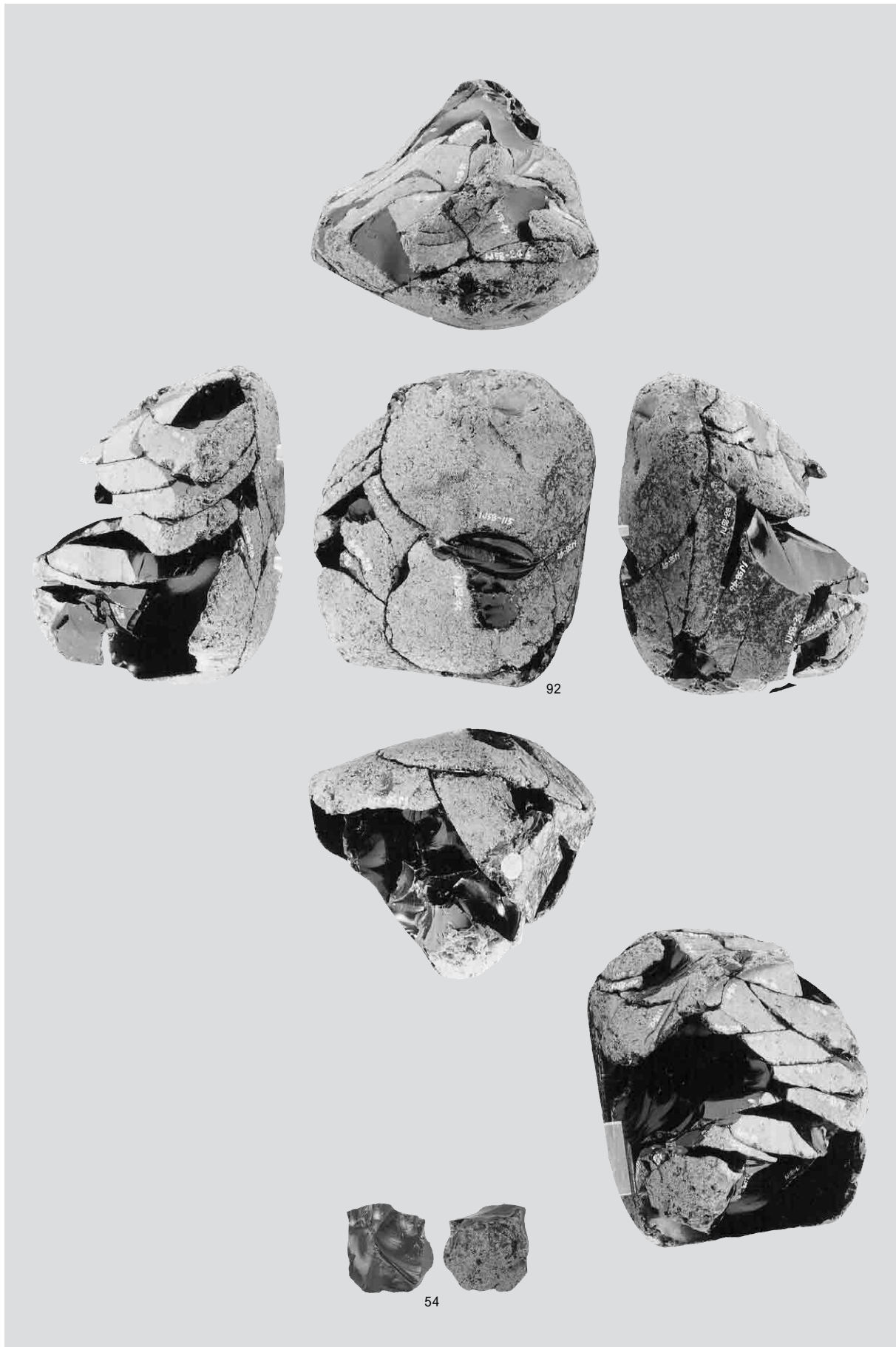

母岩48・接合115

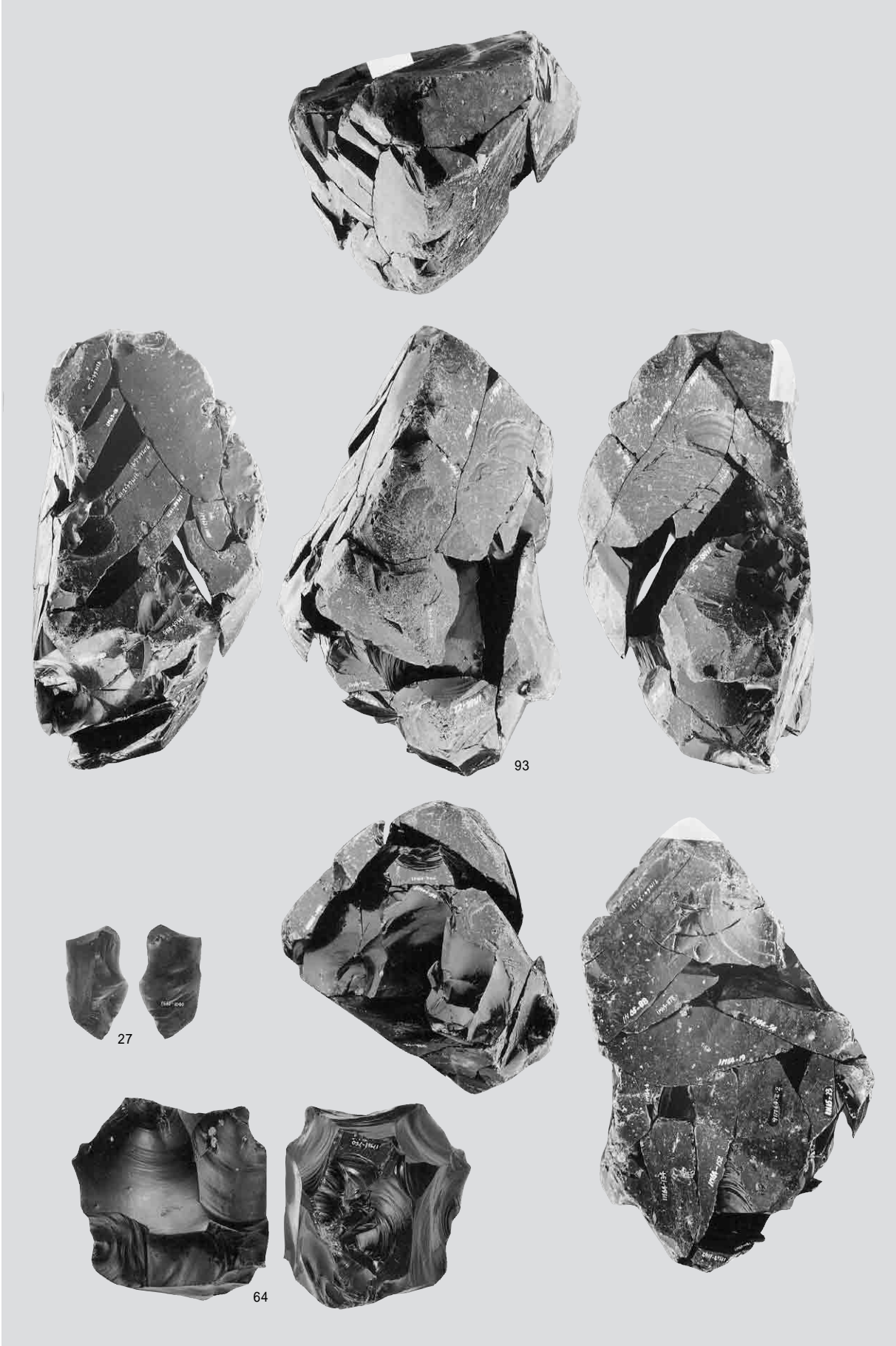

母岩32・接合70

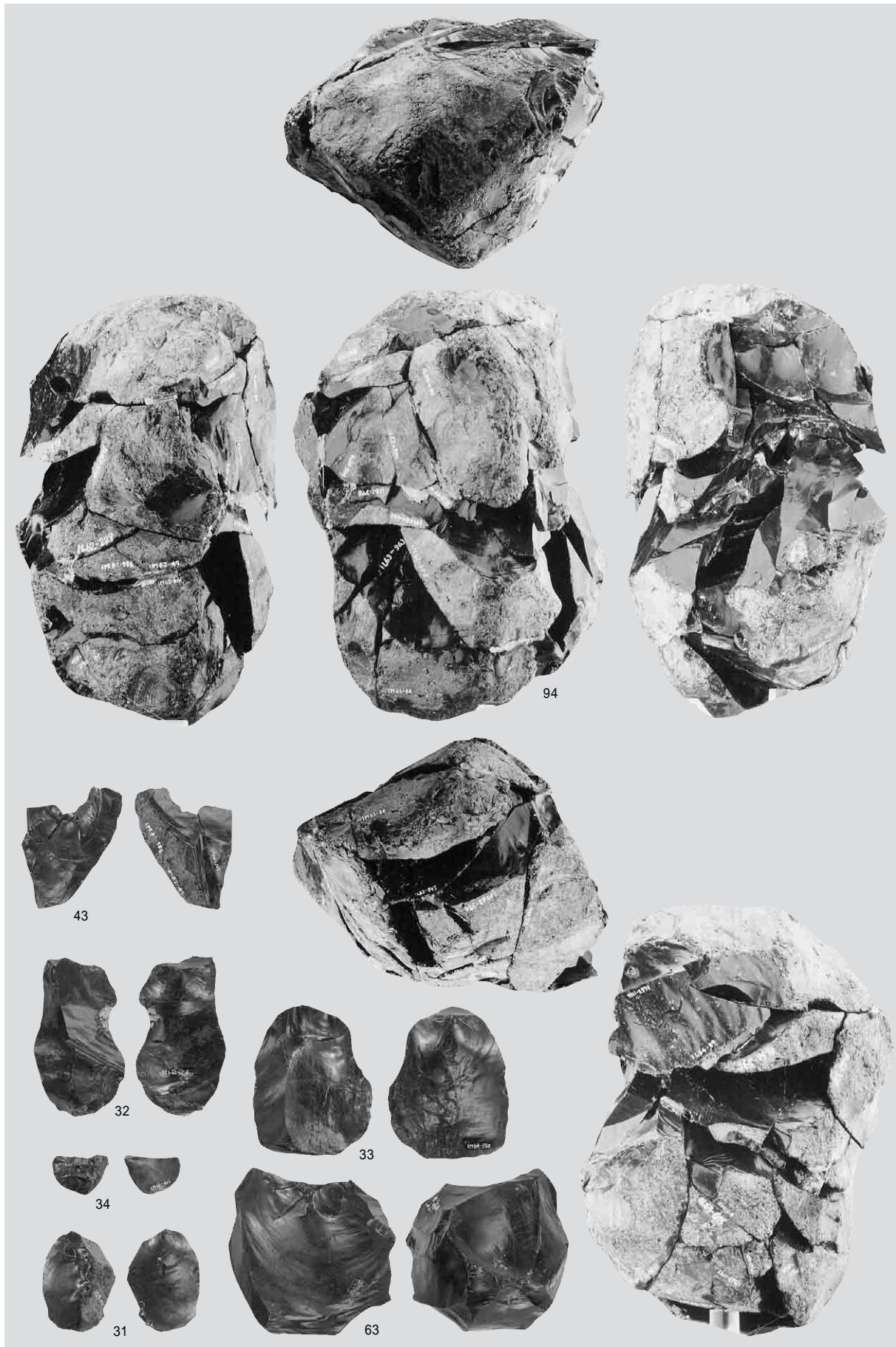

母岩36・接合74

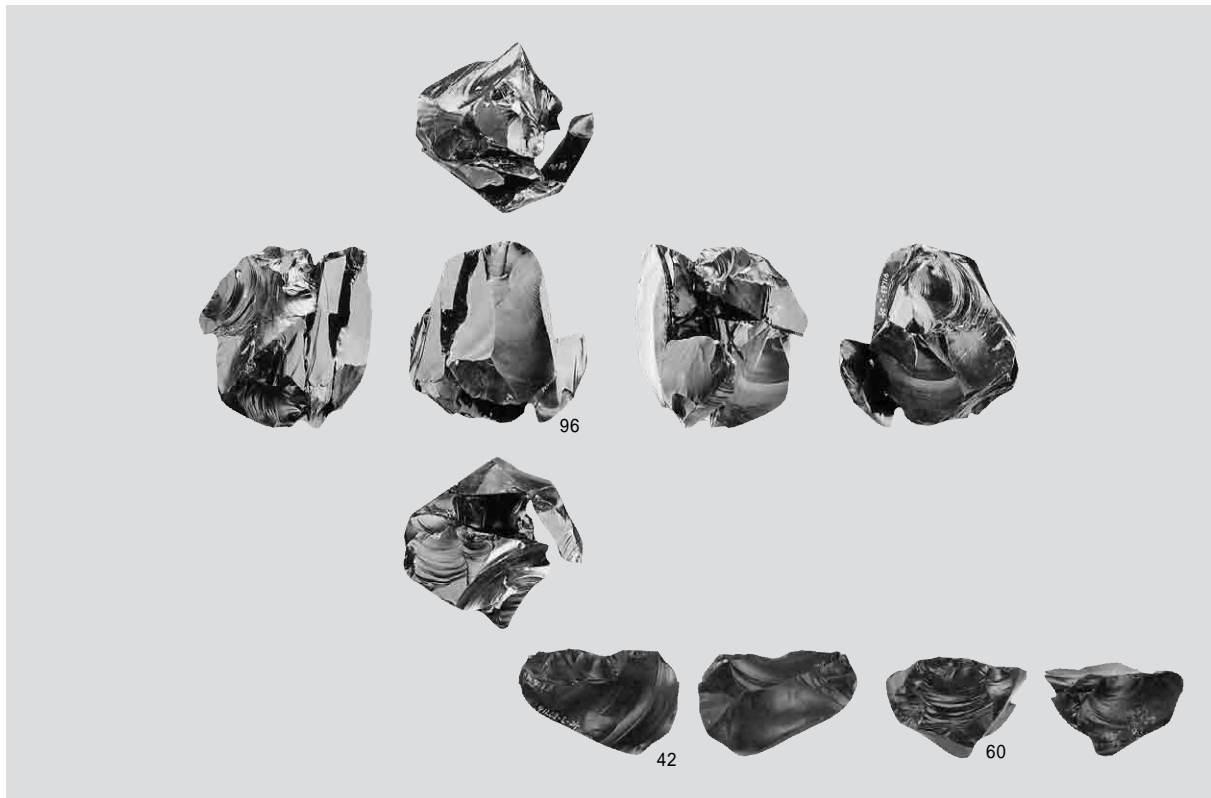

1 母岩24・接合53

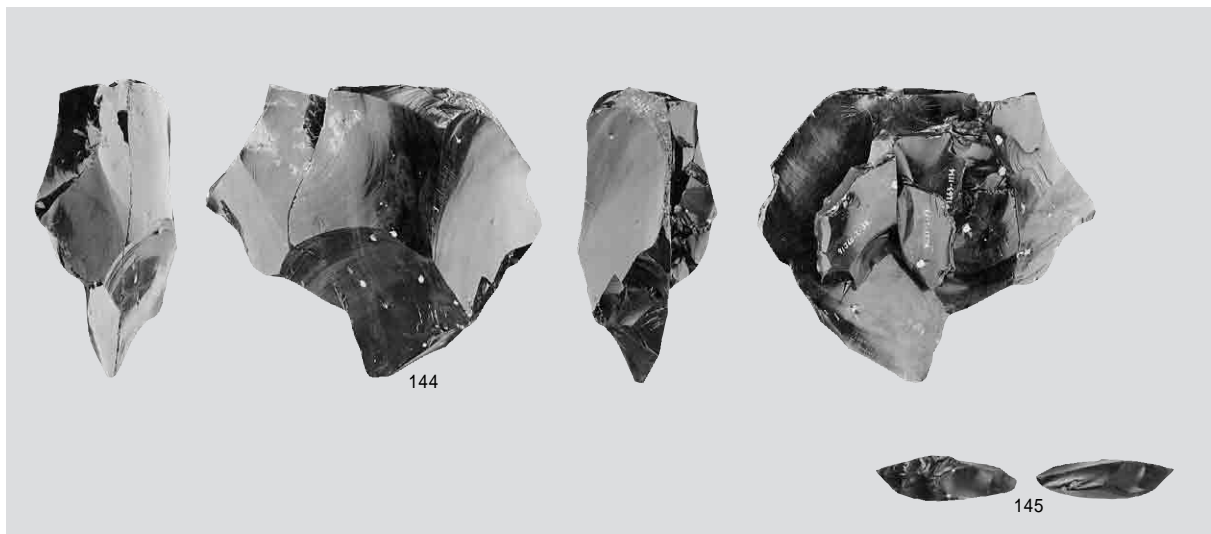

2 母岩24・接合54



3 母岩37・接合75

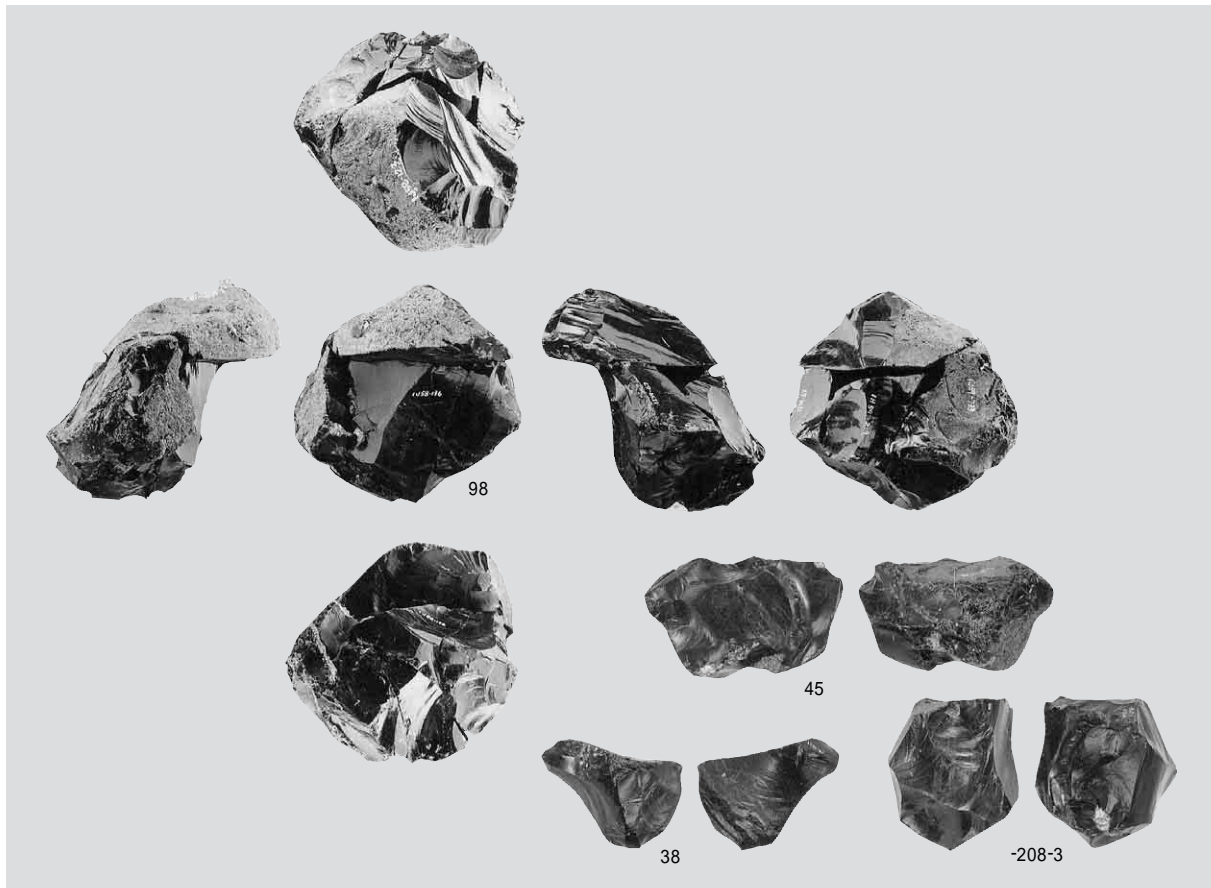

1 母岩49・接合116

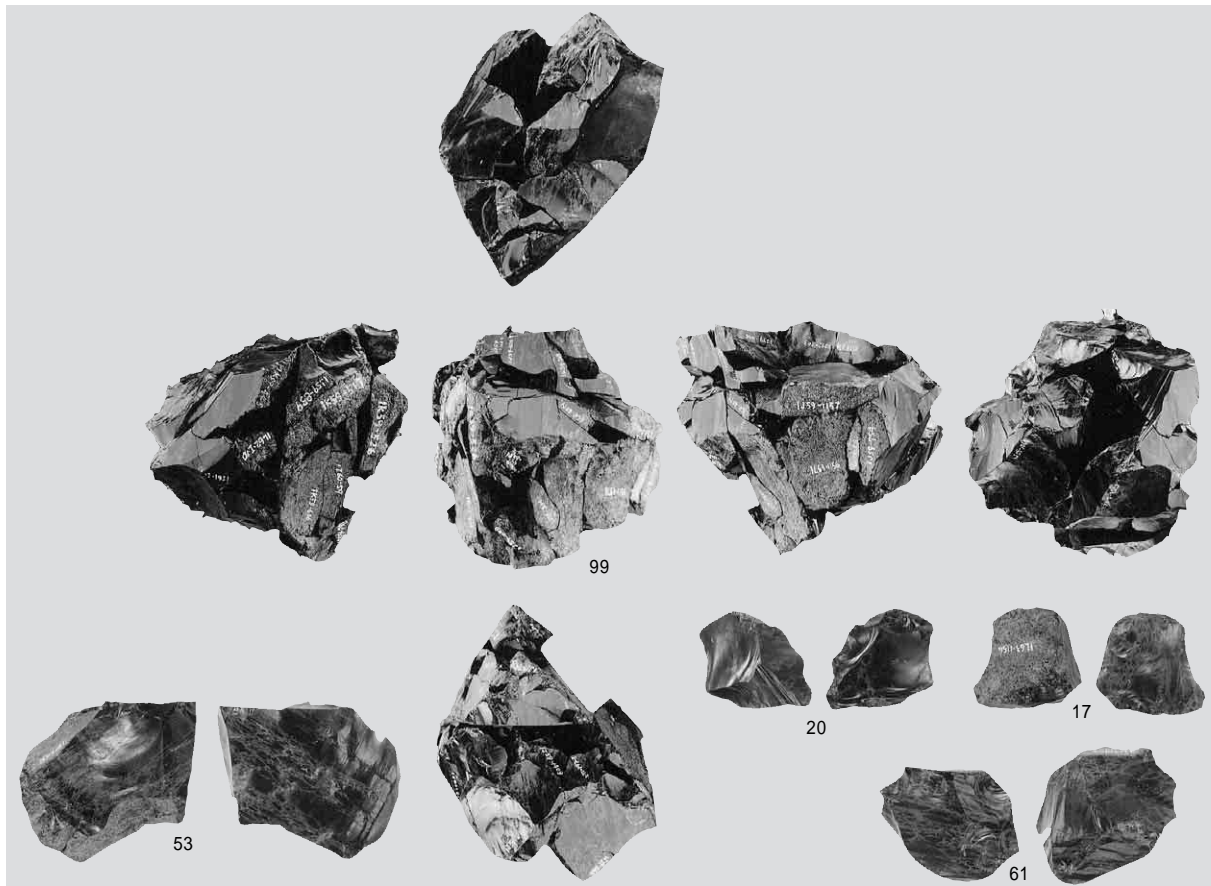

2 母岩51・接合130



母岩21・接合47

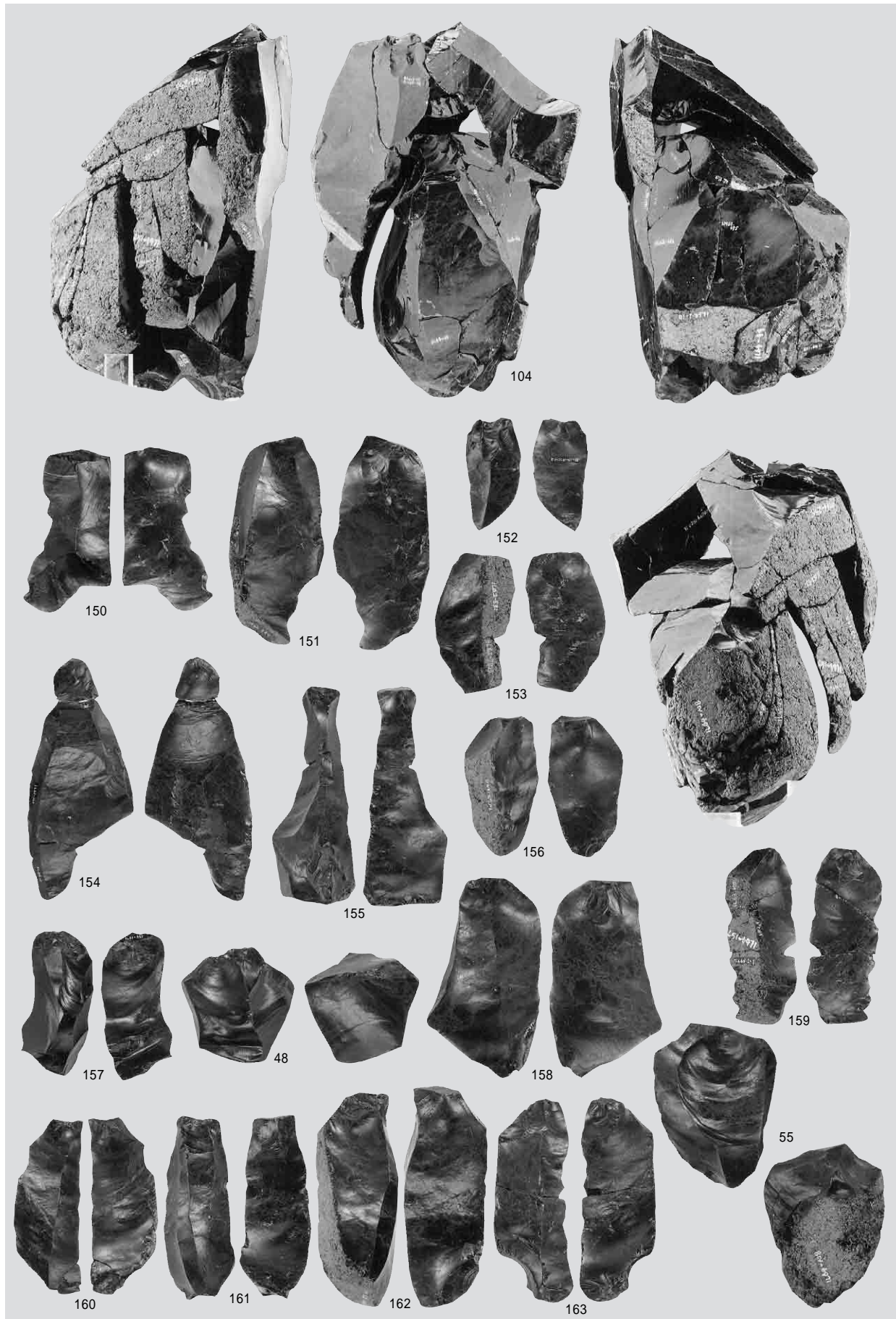

母岩22・接合48

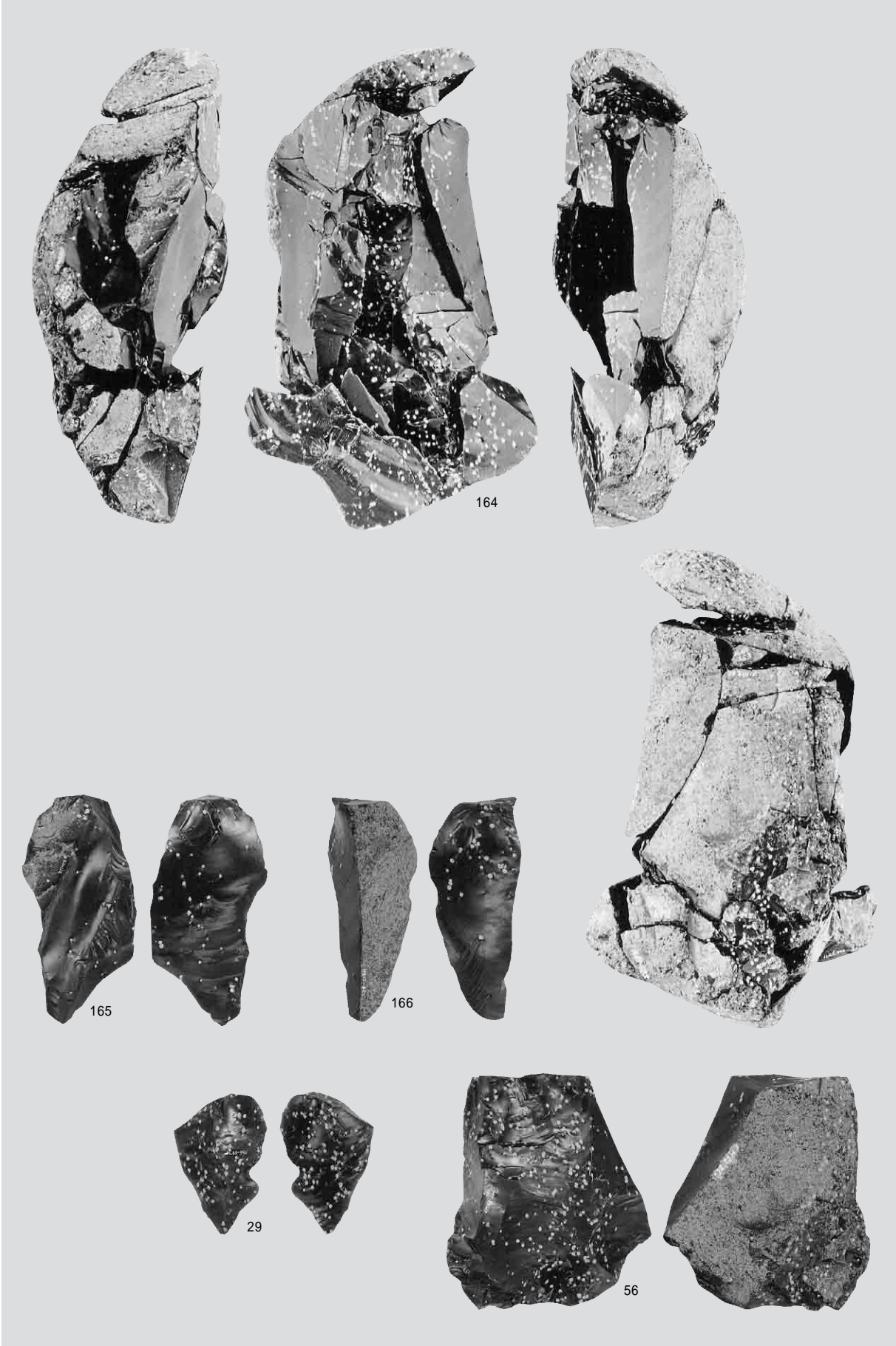

母岩25・接合60





1 母岩34・接合72

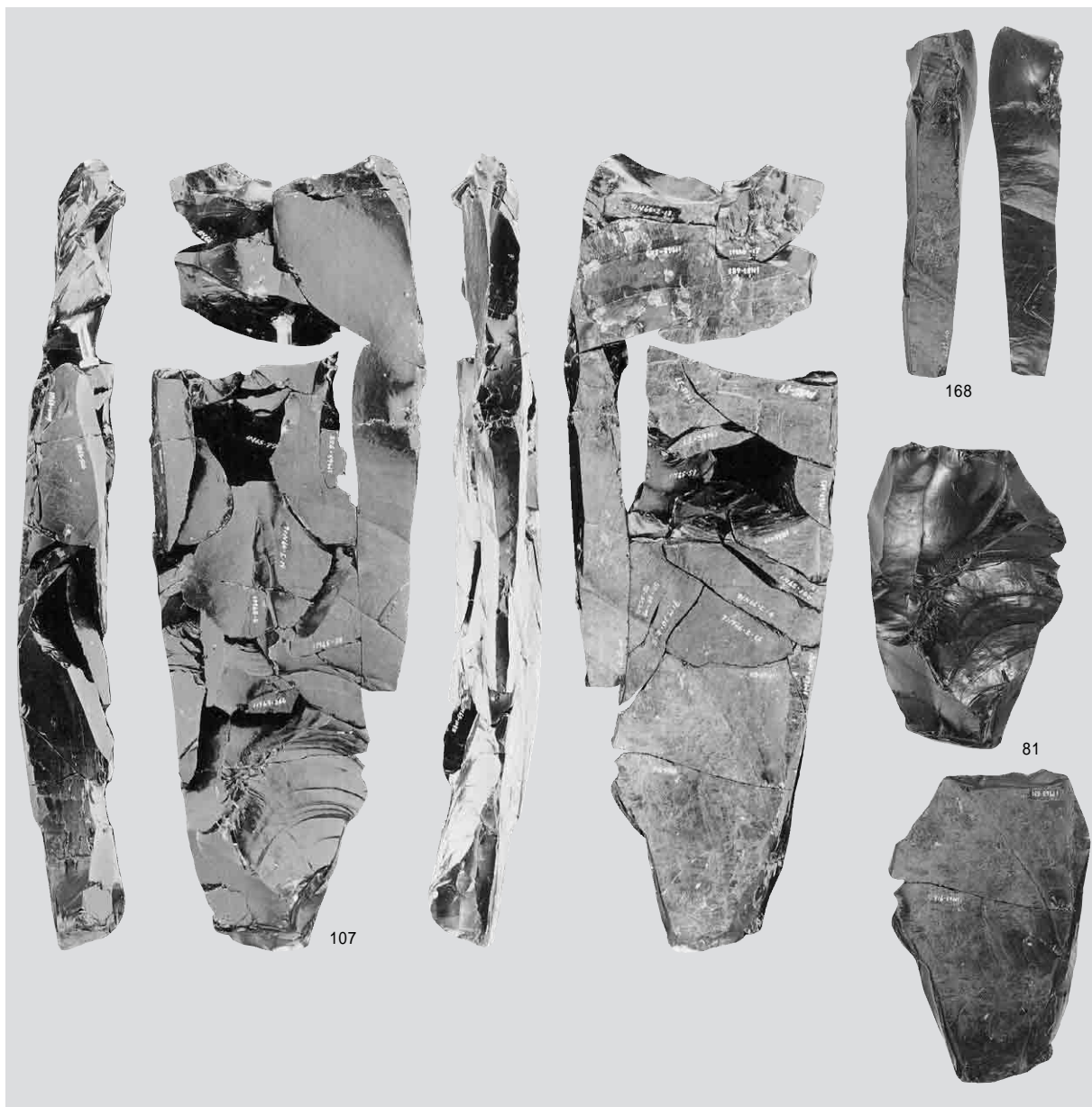

2 母岩26・接合64



母岩29・接合67



母岩27・接合65

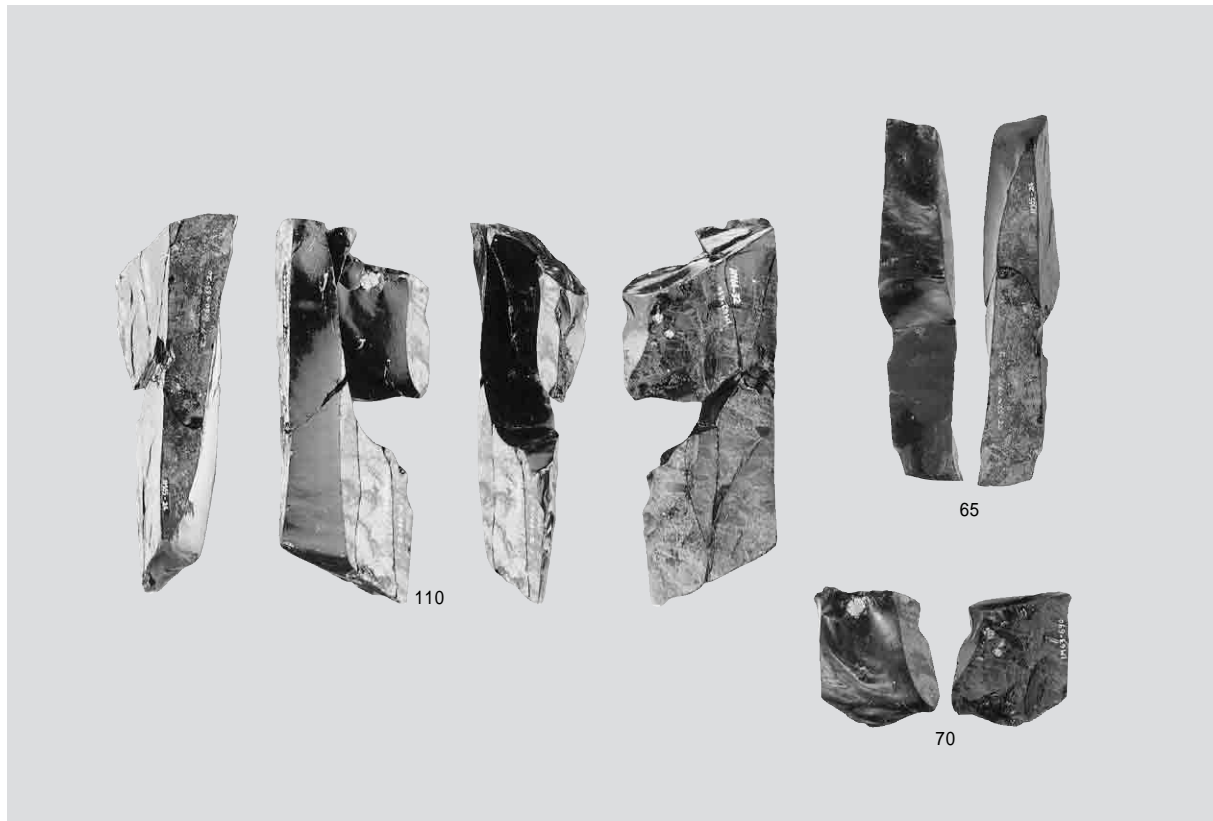

1 母岩35・接合73



2 母岩33・接合71

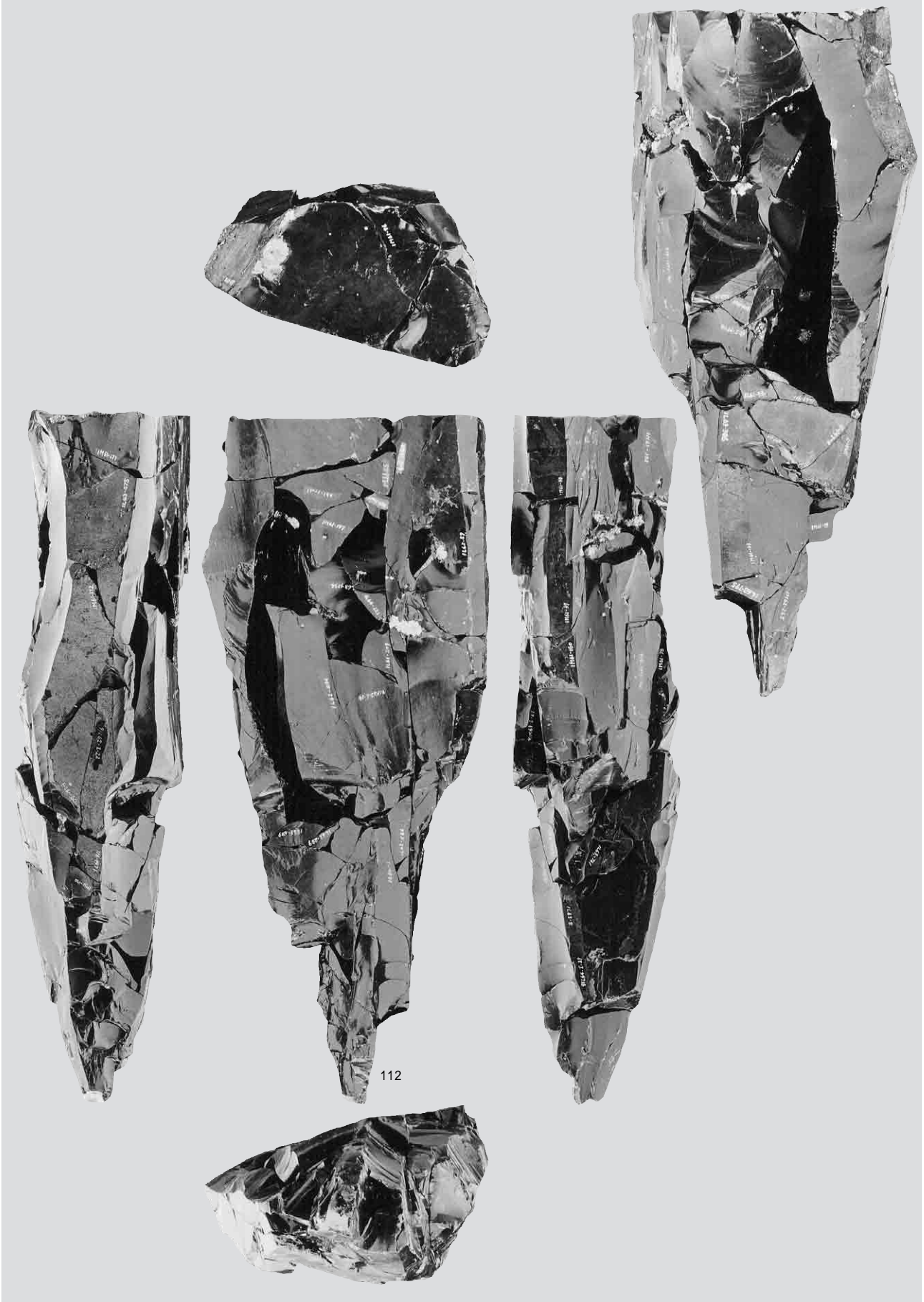

母岩45・接合11Q(1)



1 母岩45・接合110(2)

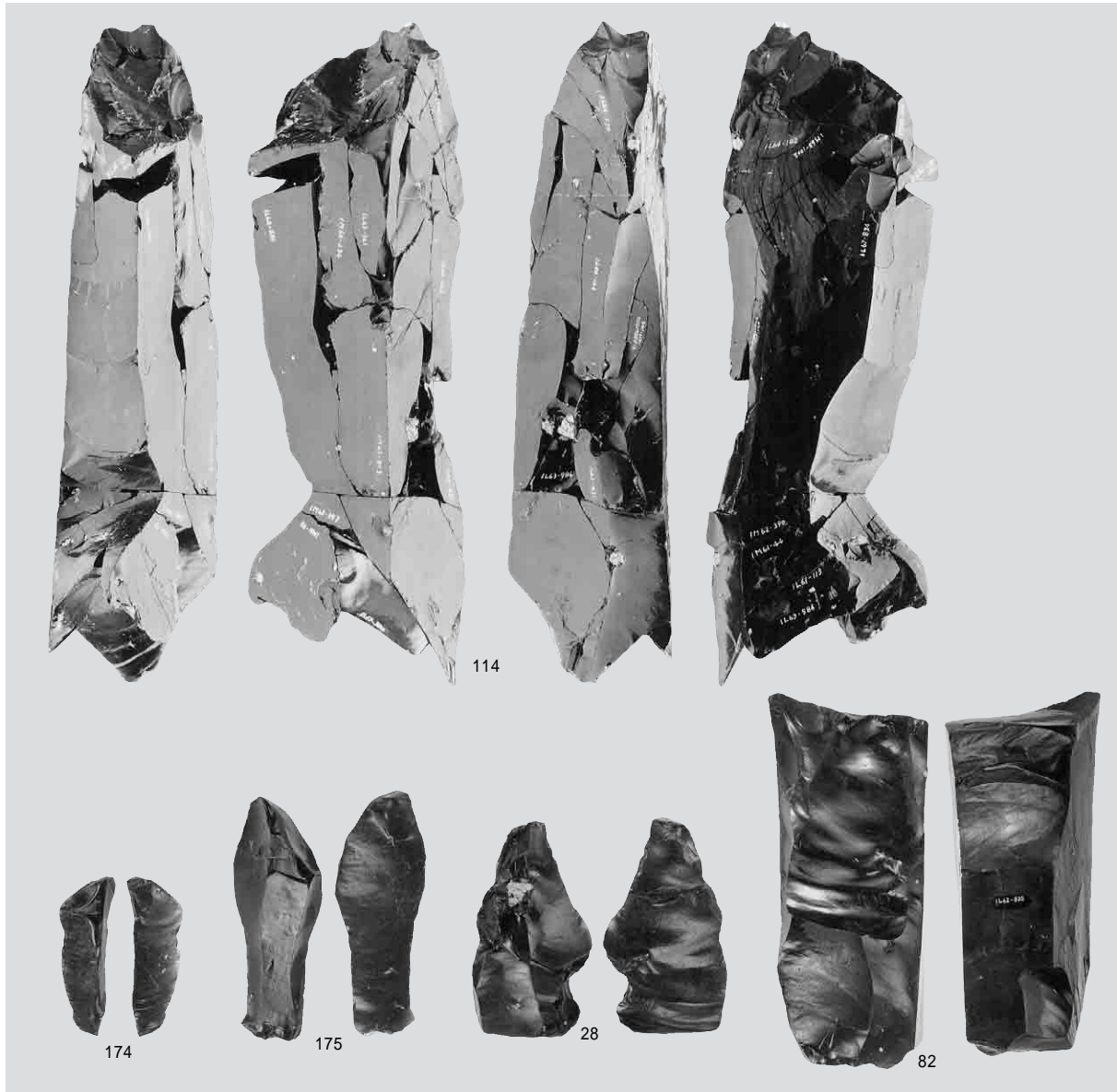

2 母岩28・接合66

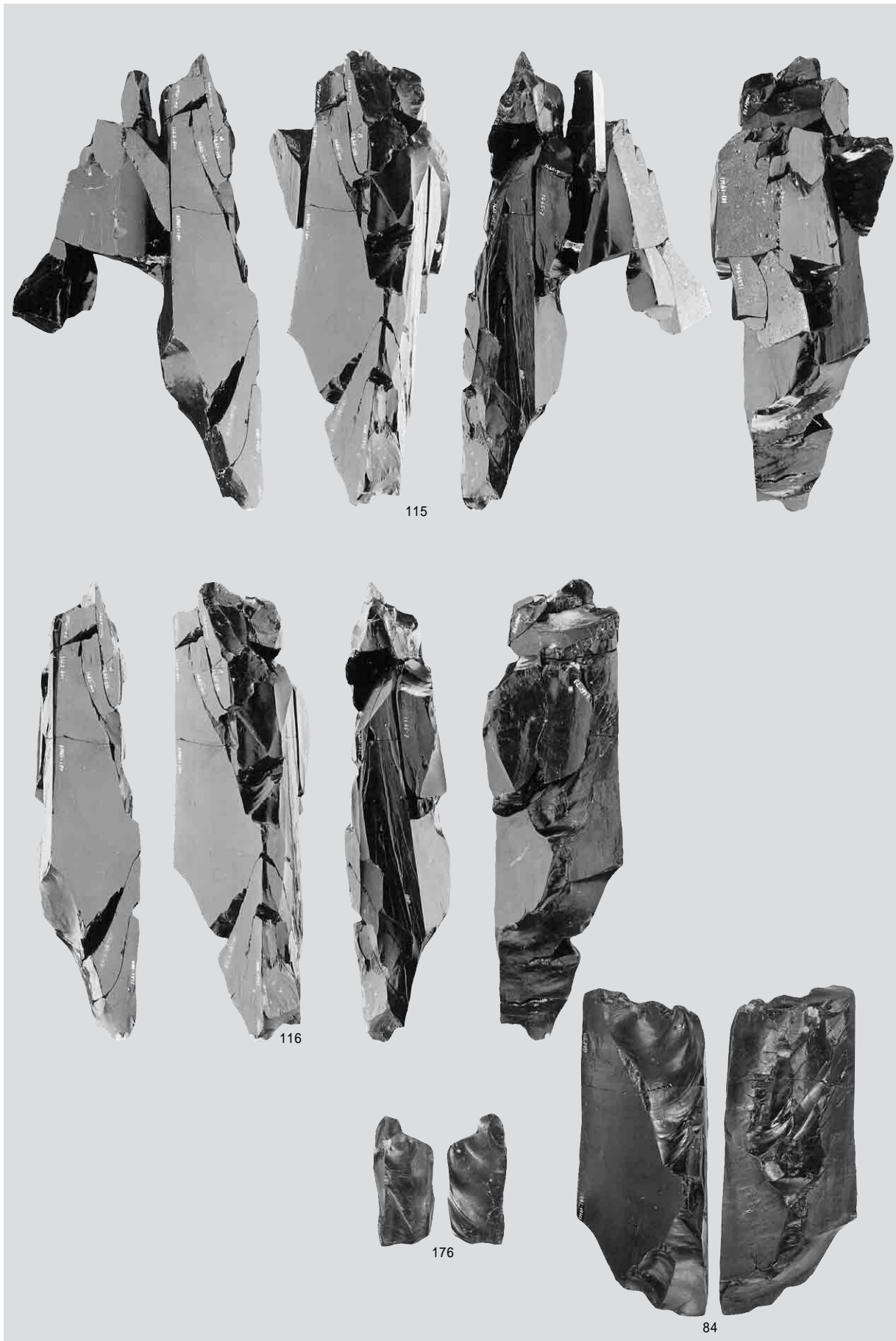

母岩71・接合178



母岩72・接合179





母岩31・接合6α(1)

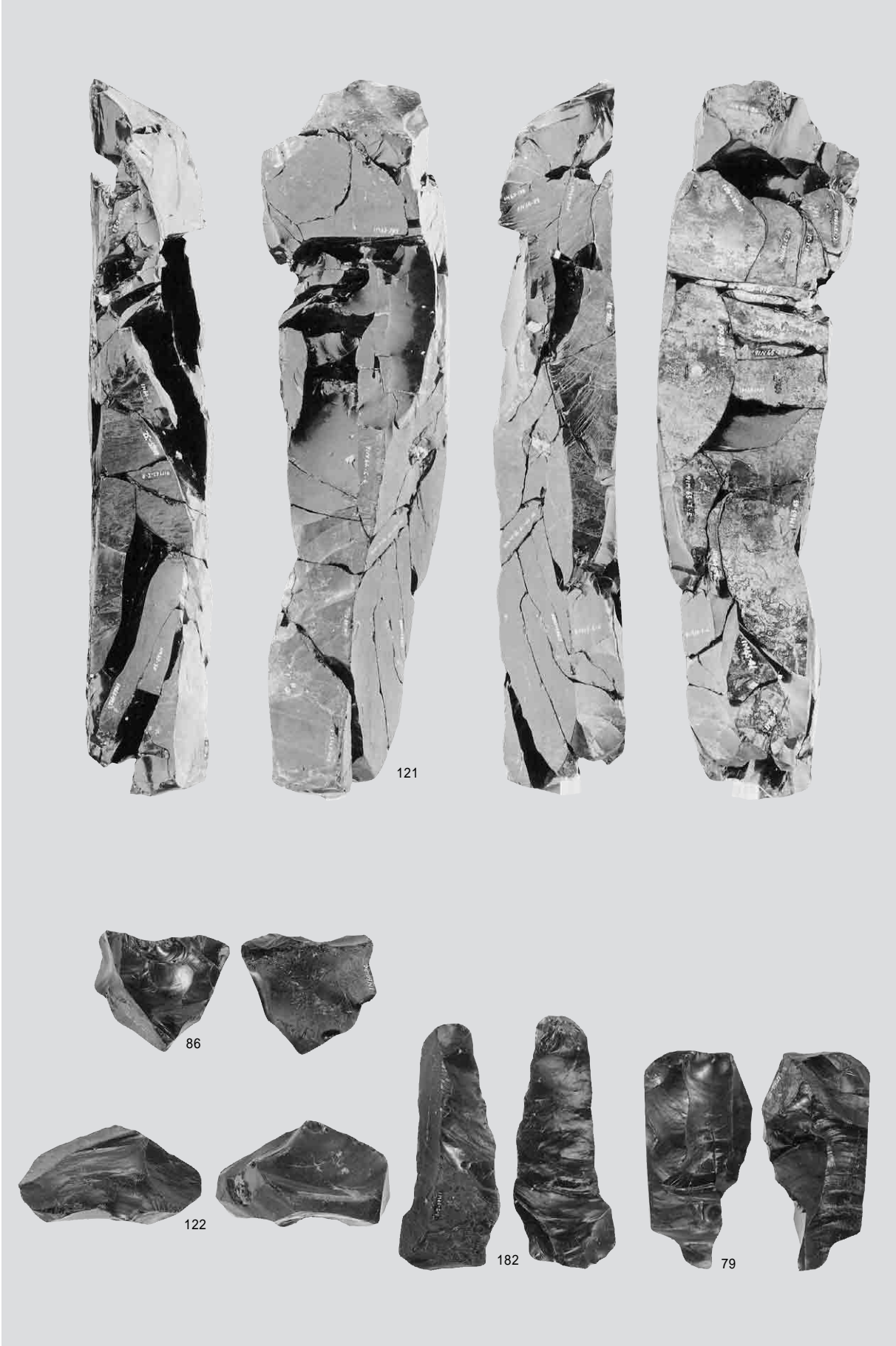

母岩31・接合6α(2)



母岩30・接合6α(1)

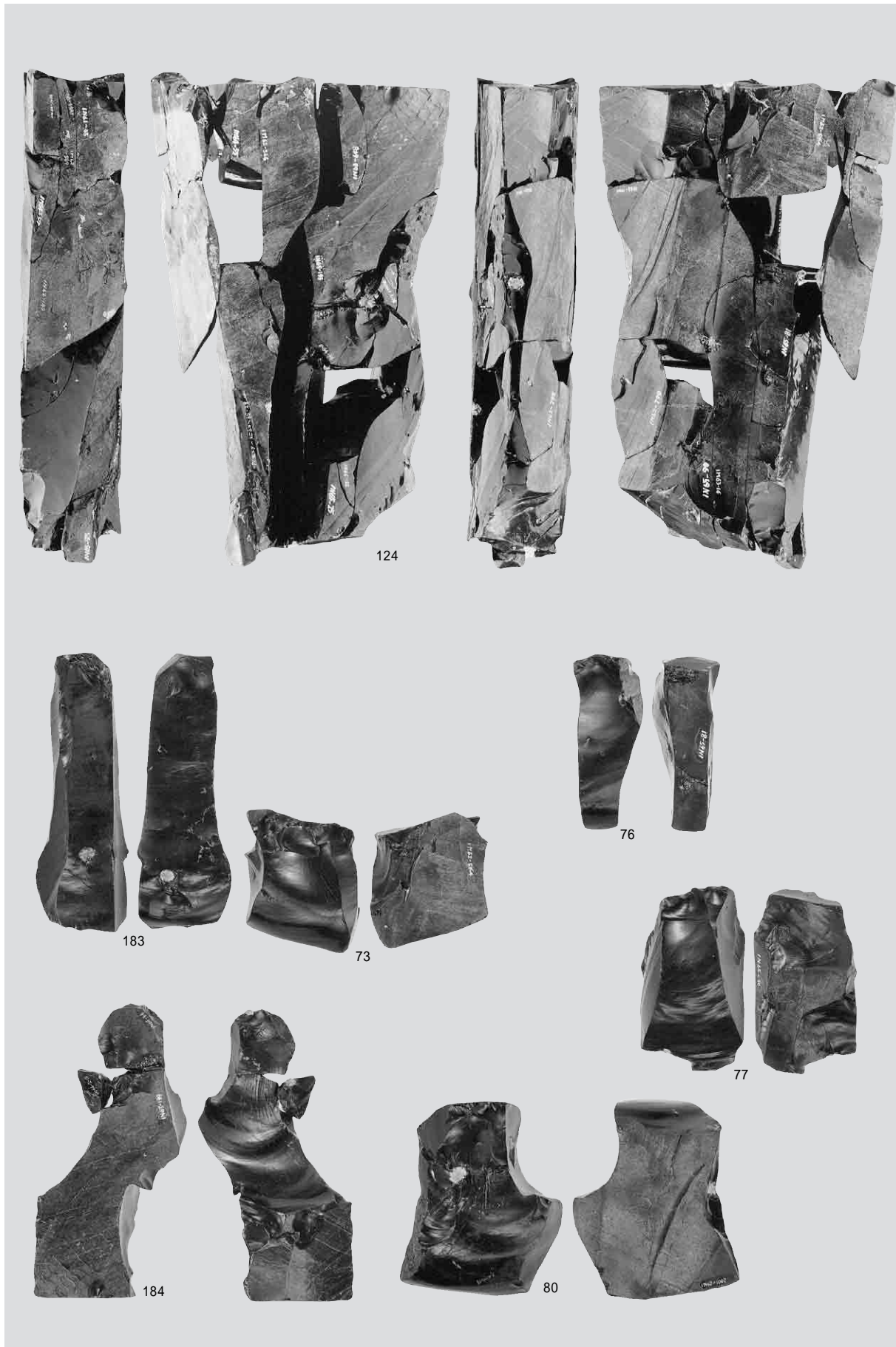

母岩30・接合6α(2)

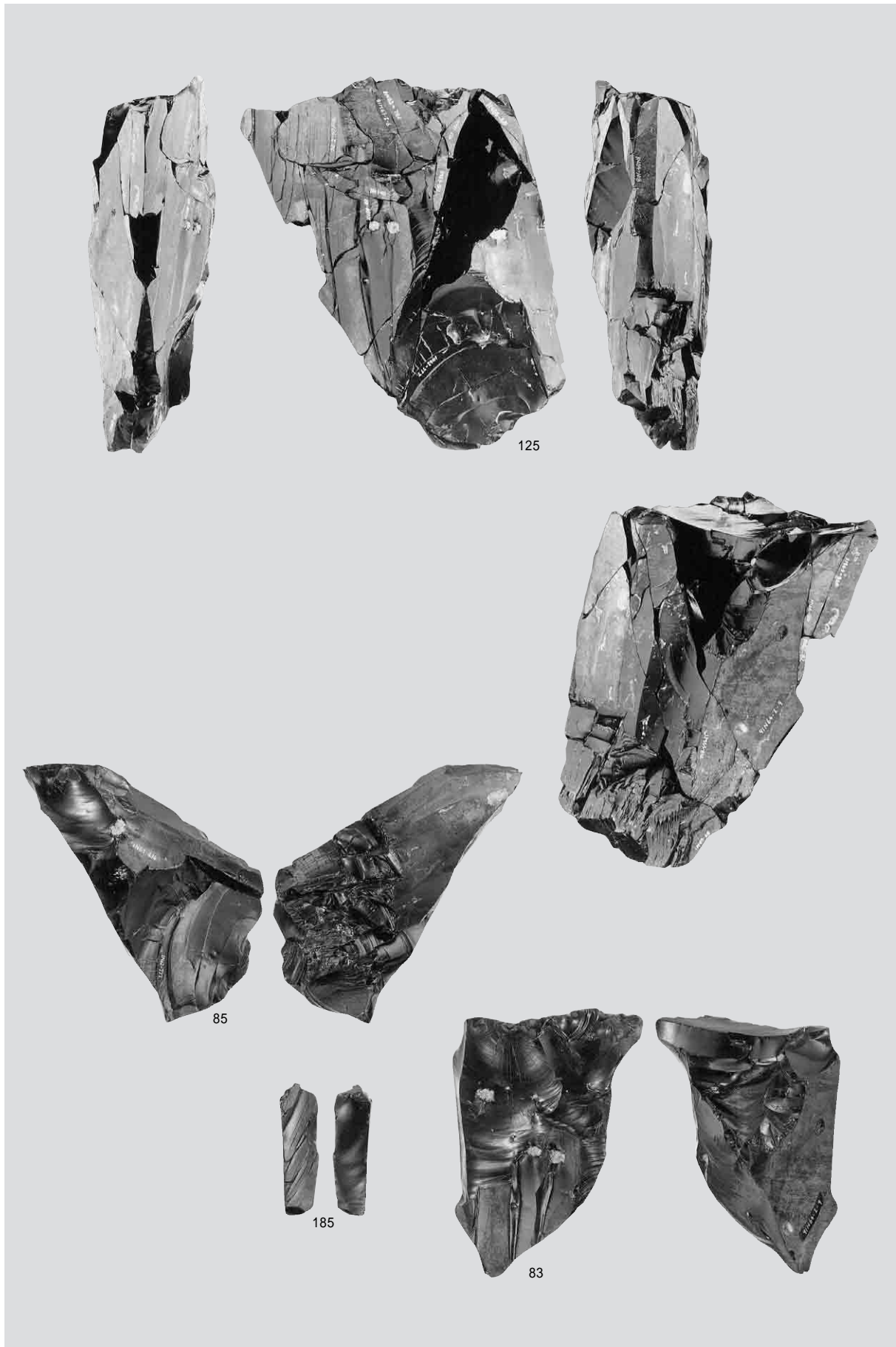

母岩30・接合6α(3)

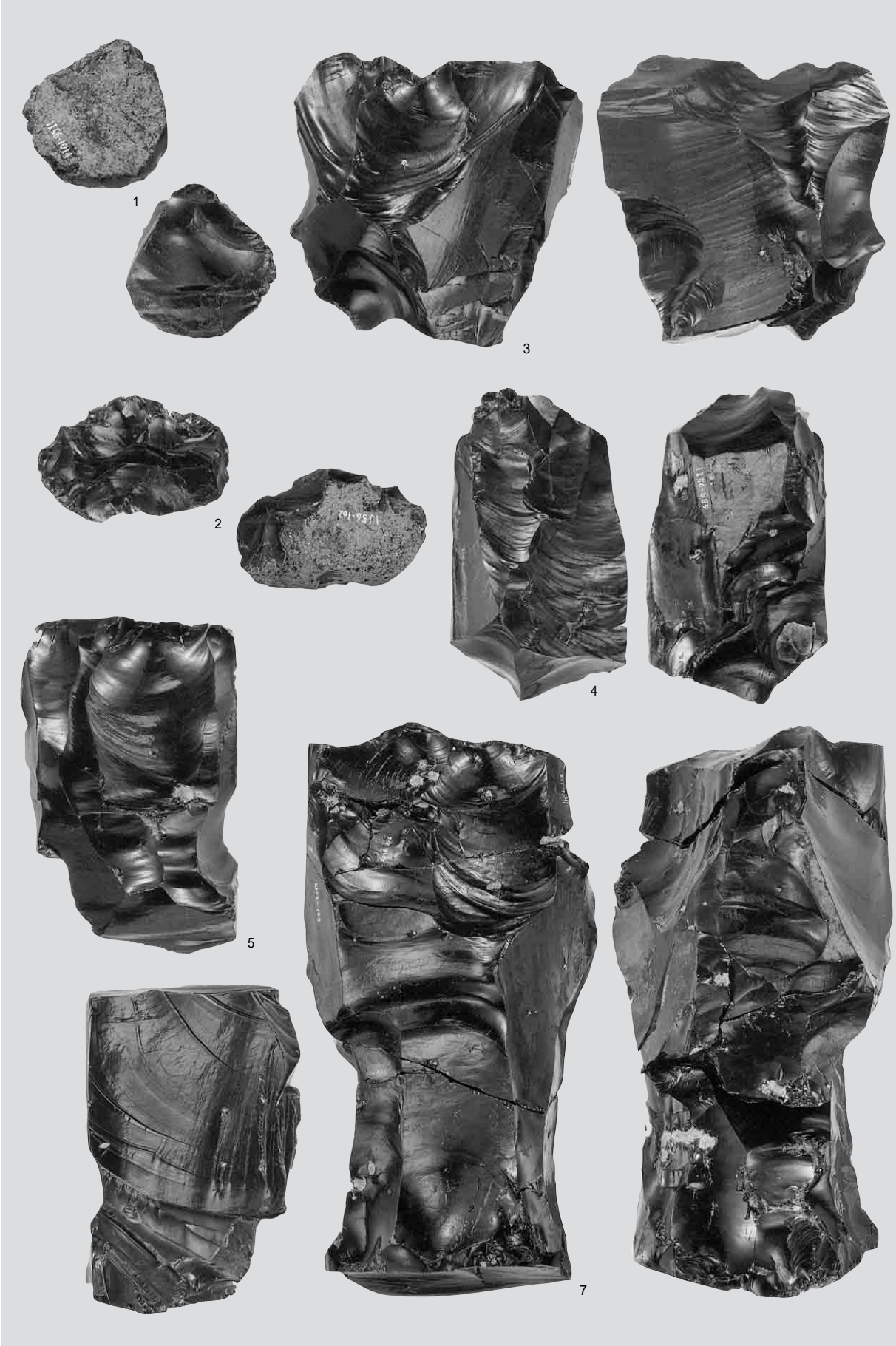

搔器・石核

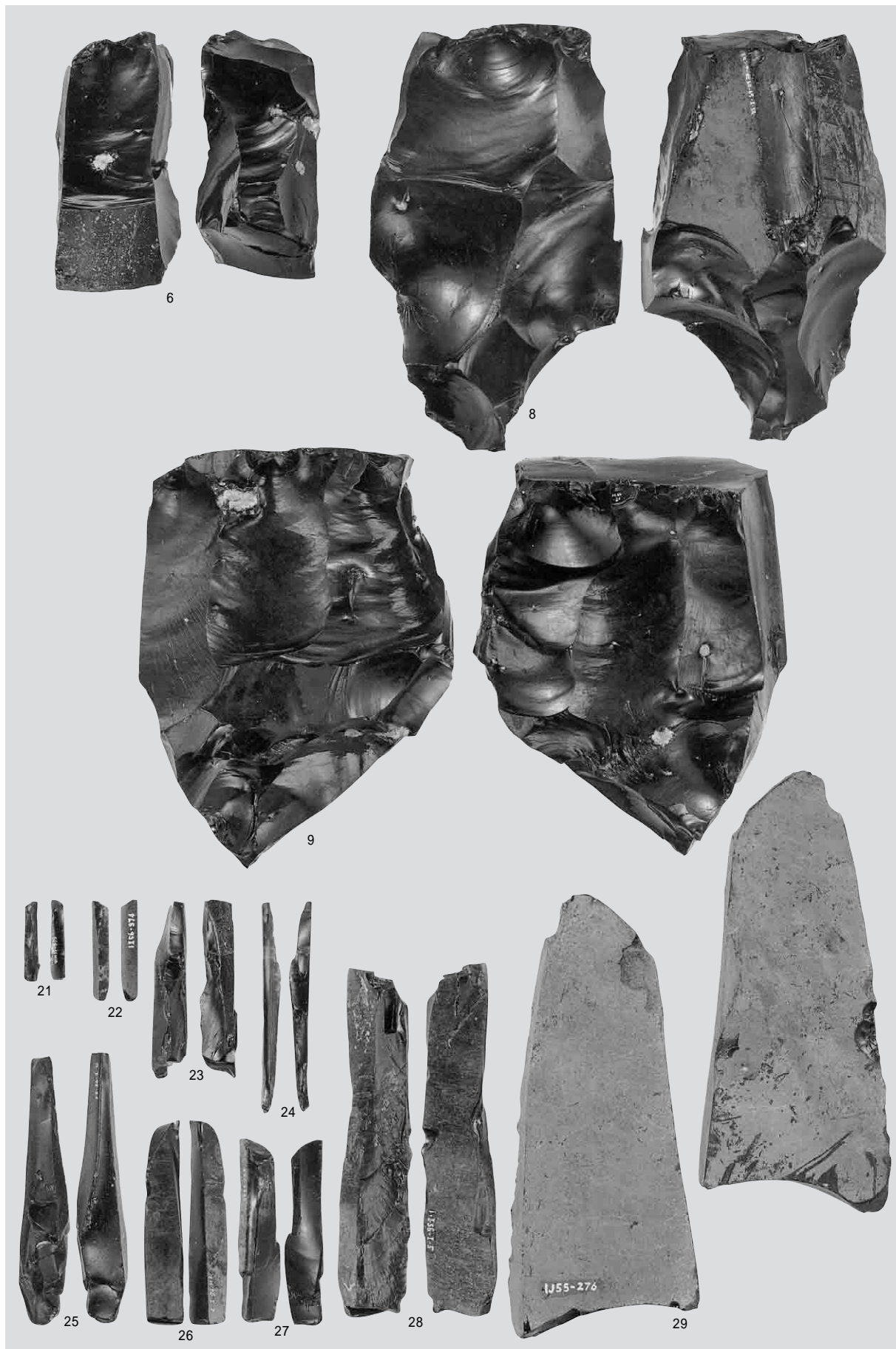

石核・棒状原石



母岩60・接合161



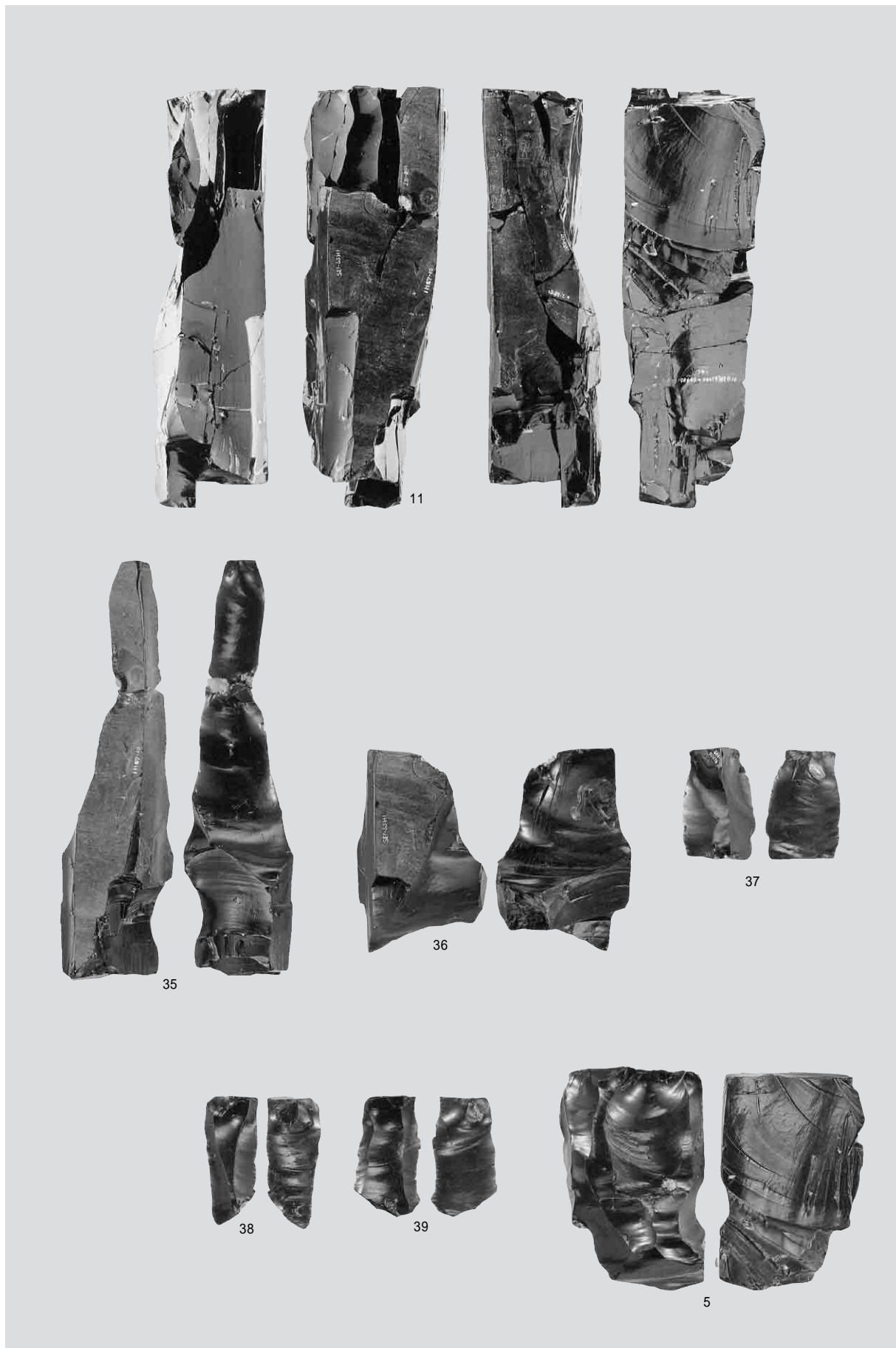

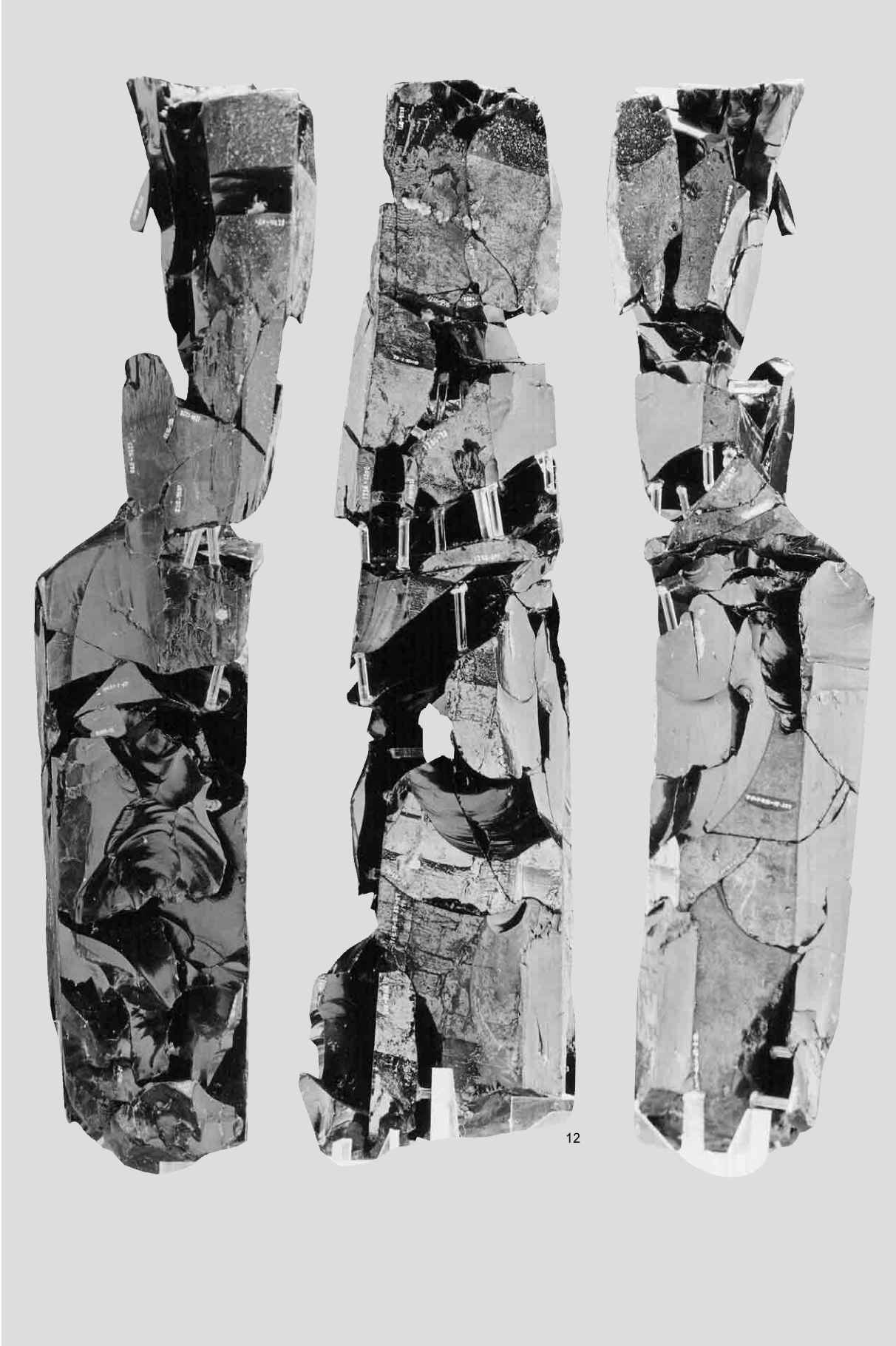

母岩69・接合17α(1)



母岩69・接合17(2)

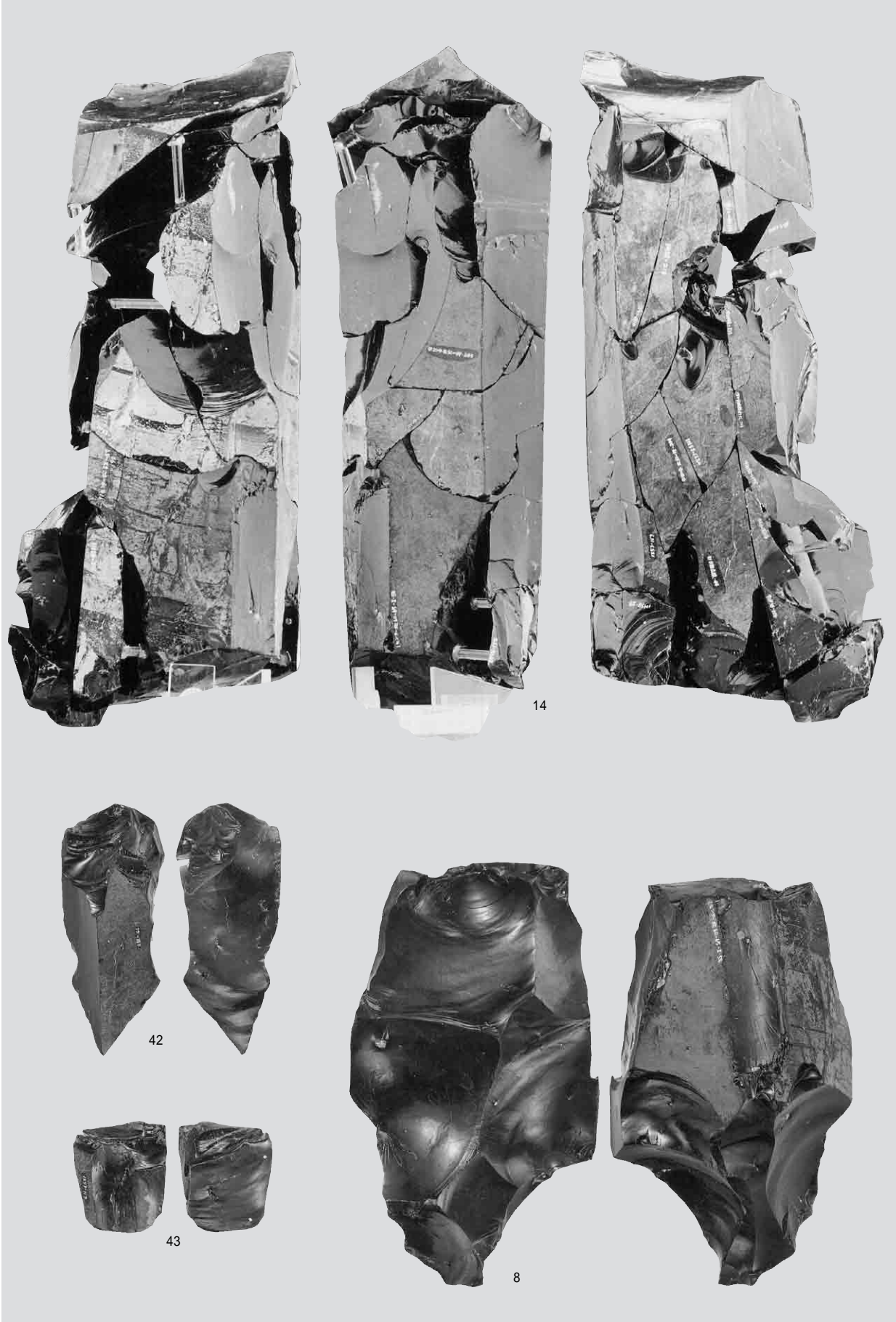

母岩69・接合17α(3)



母岩69・接合17(4)



母岩70・接合17(1)

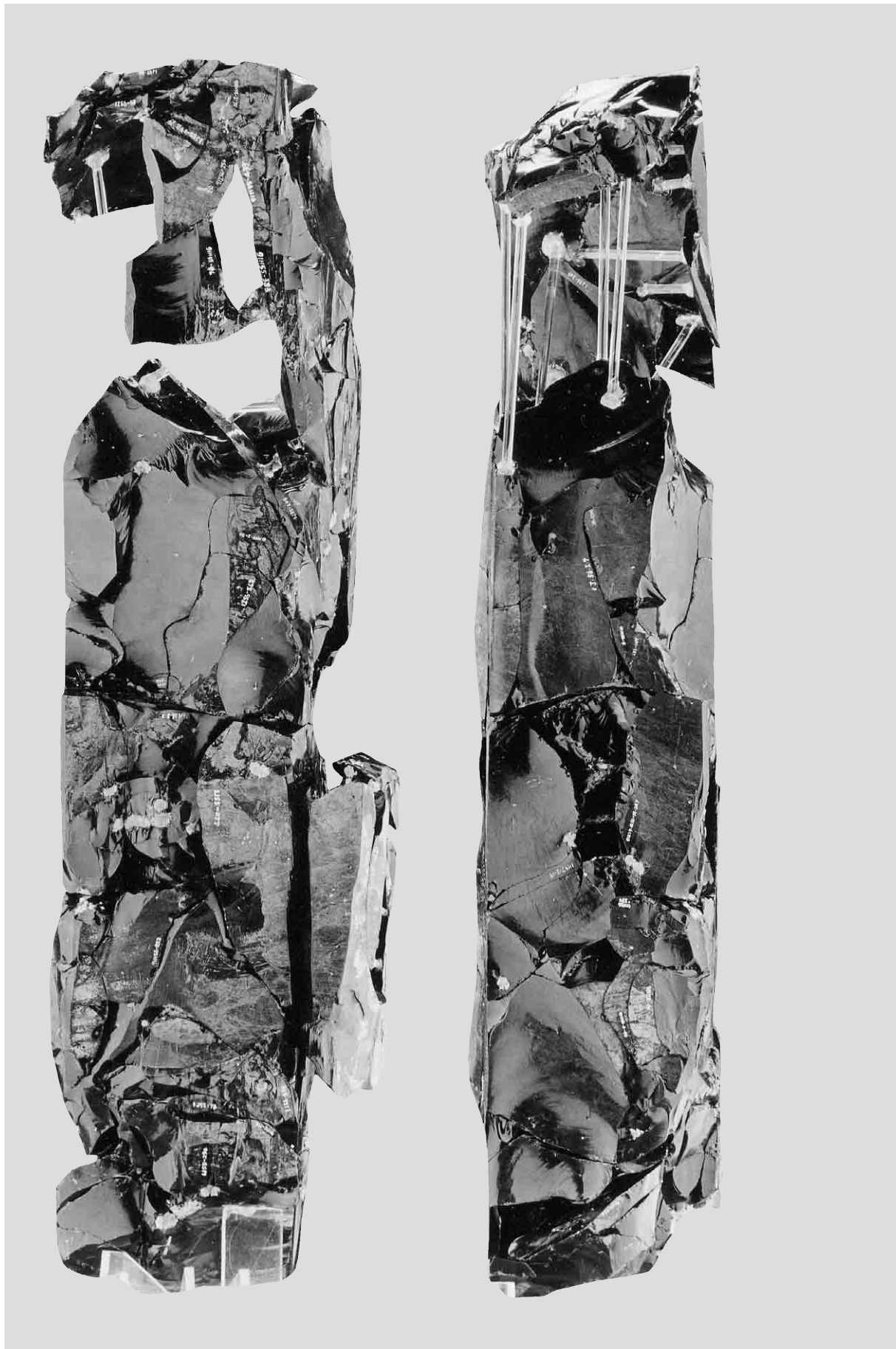

母岩70・接合17(2)

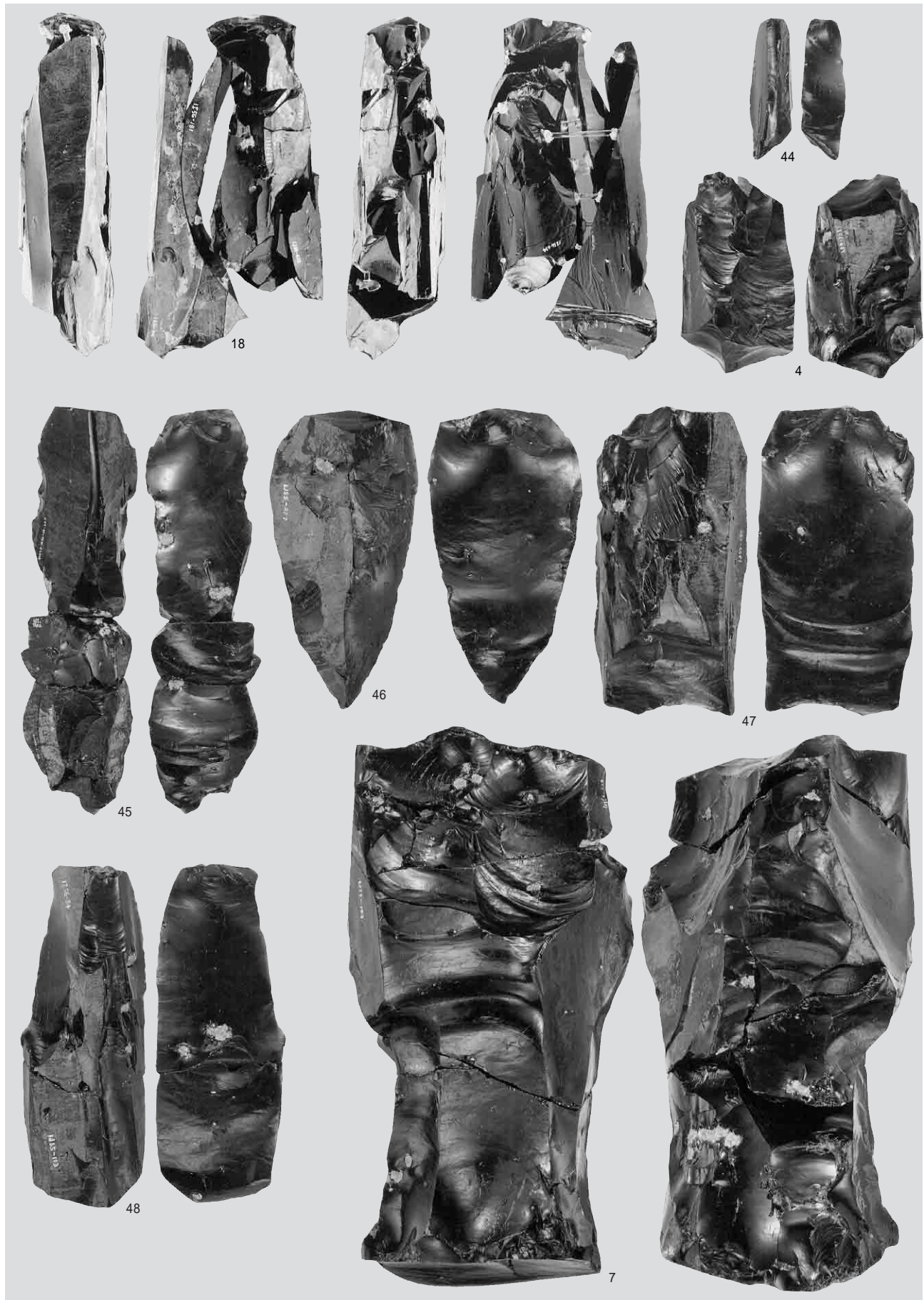

母岩70・接合17(3)



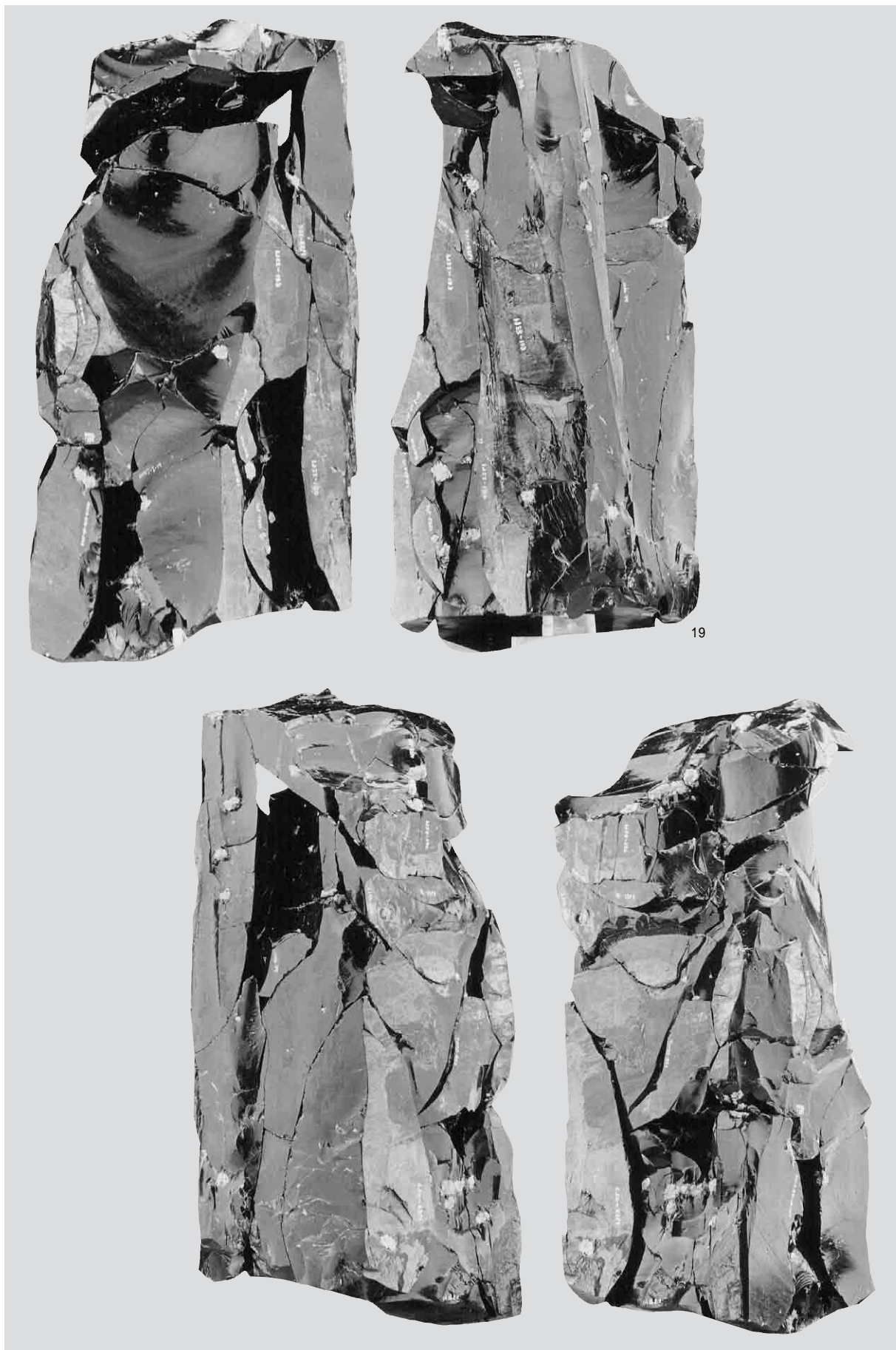

母岩70・接合177(4)

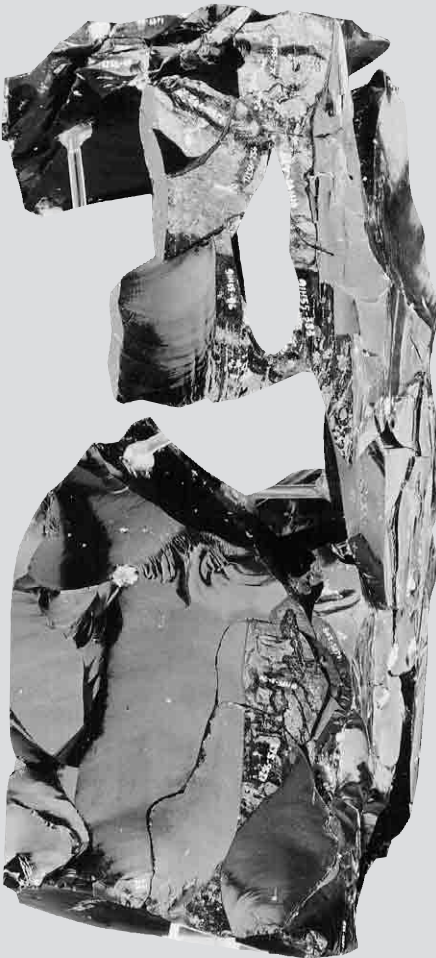

20

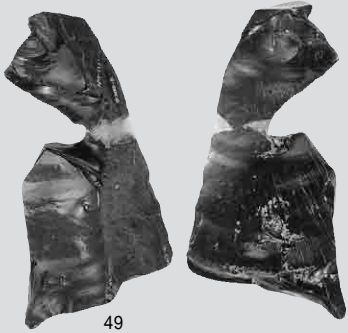

49

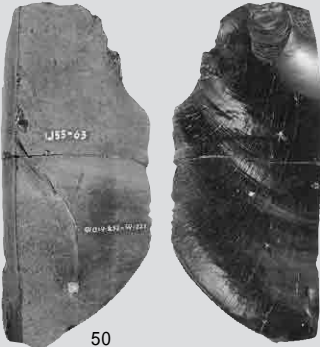

50



母岩70・接合177(6)



二次加工ある剥片・石核

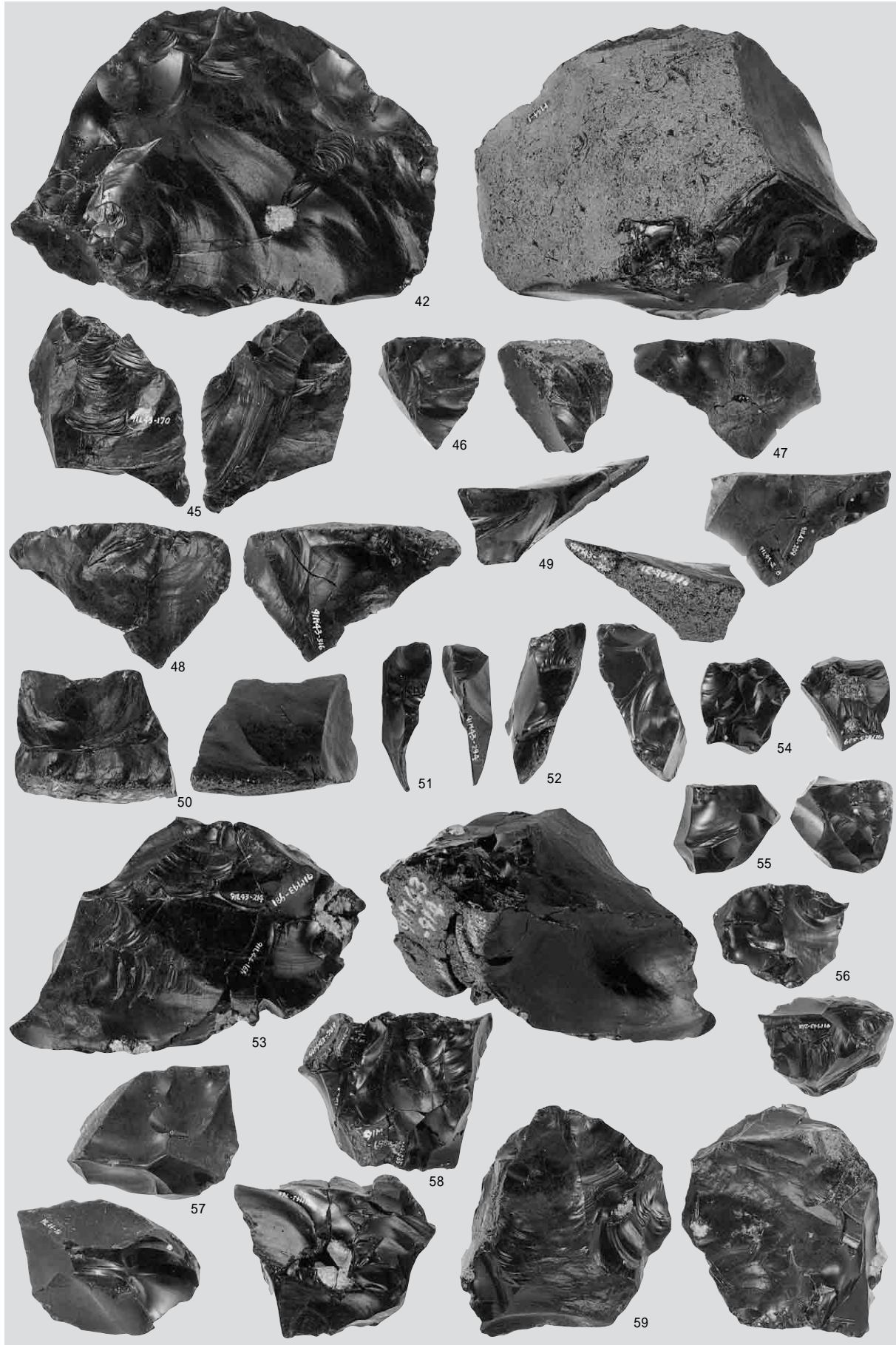

石核

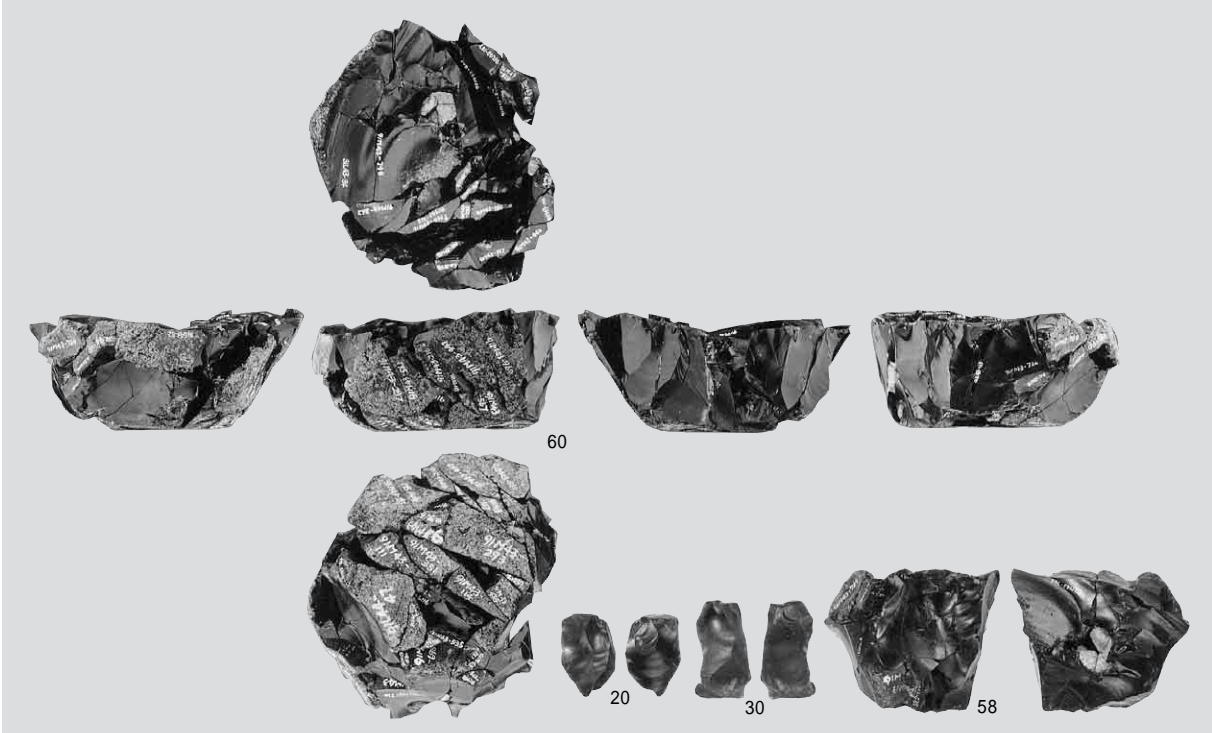

1 母岩90・接合274

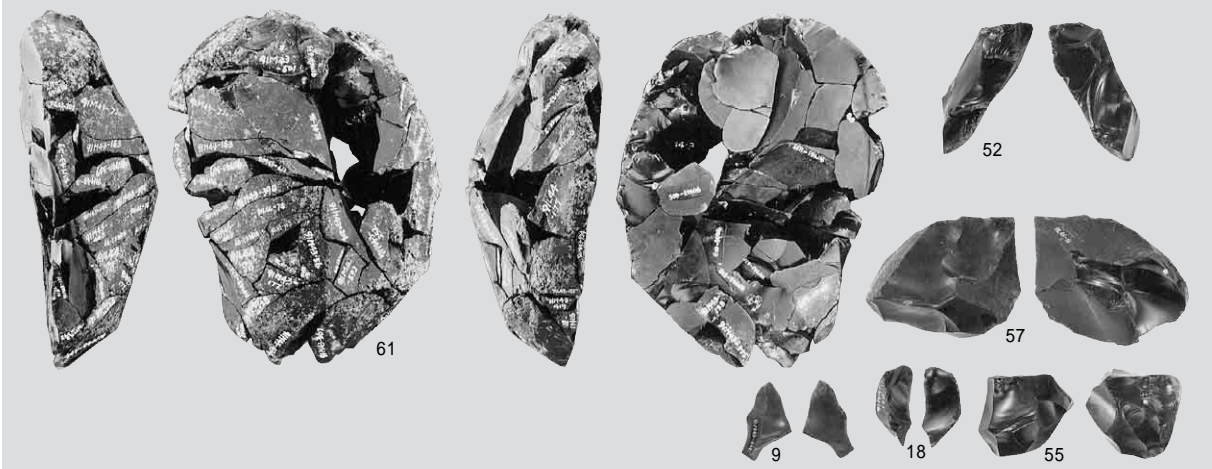

2 母岩84・接合239

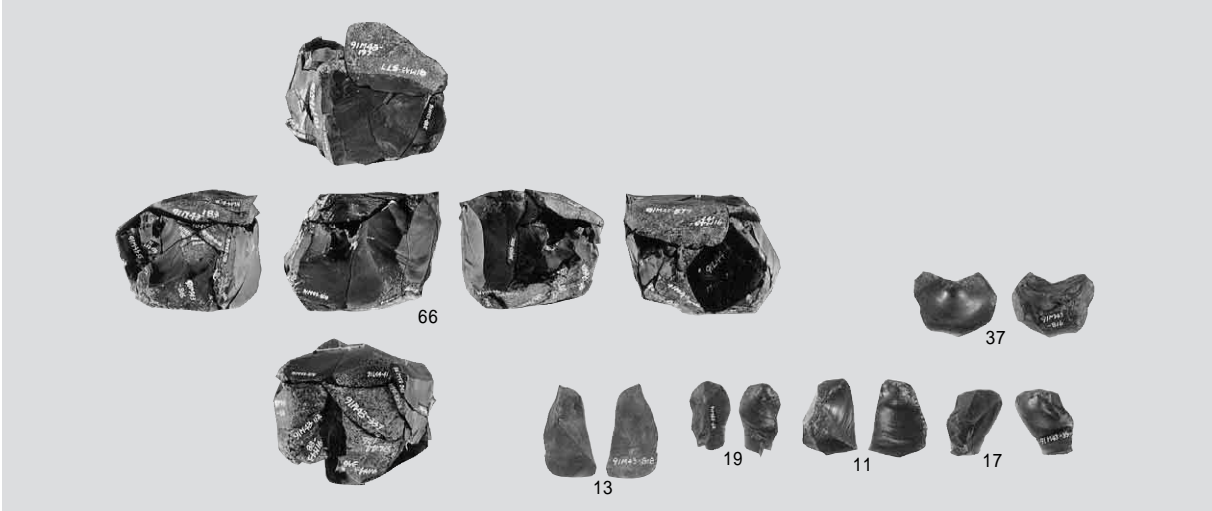

3 母岩89・接合246

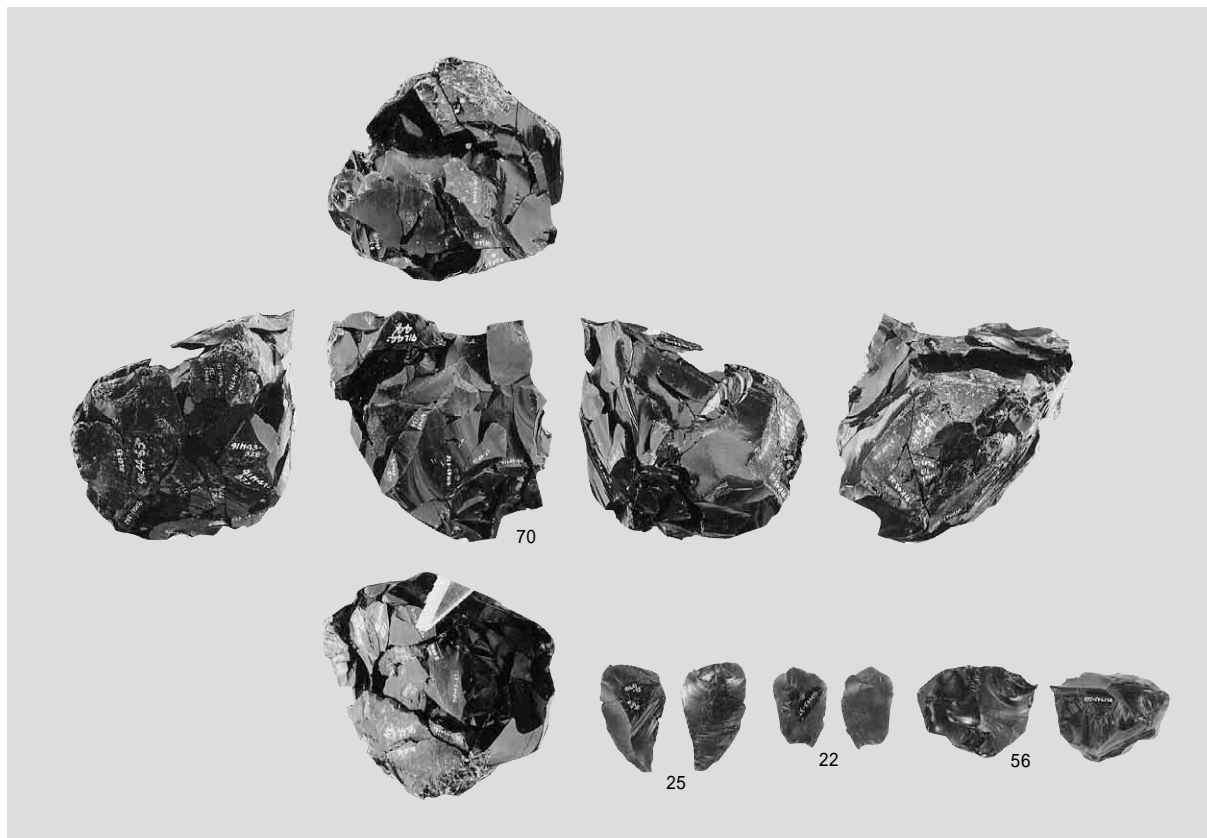

1 母岩86・接合242

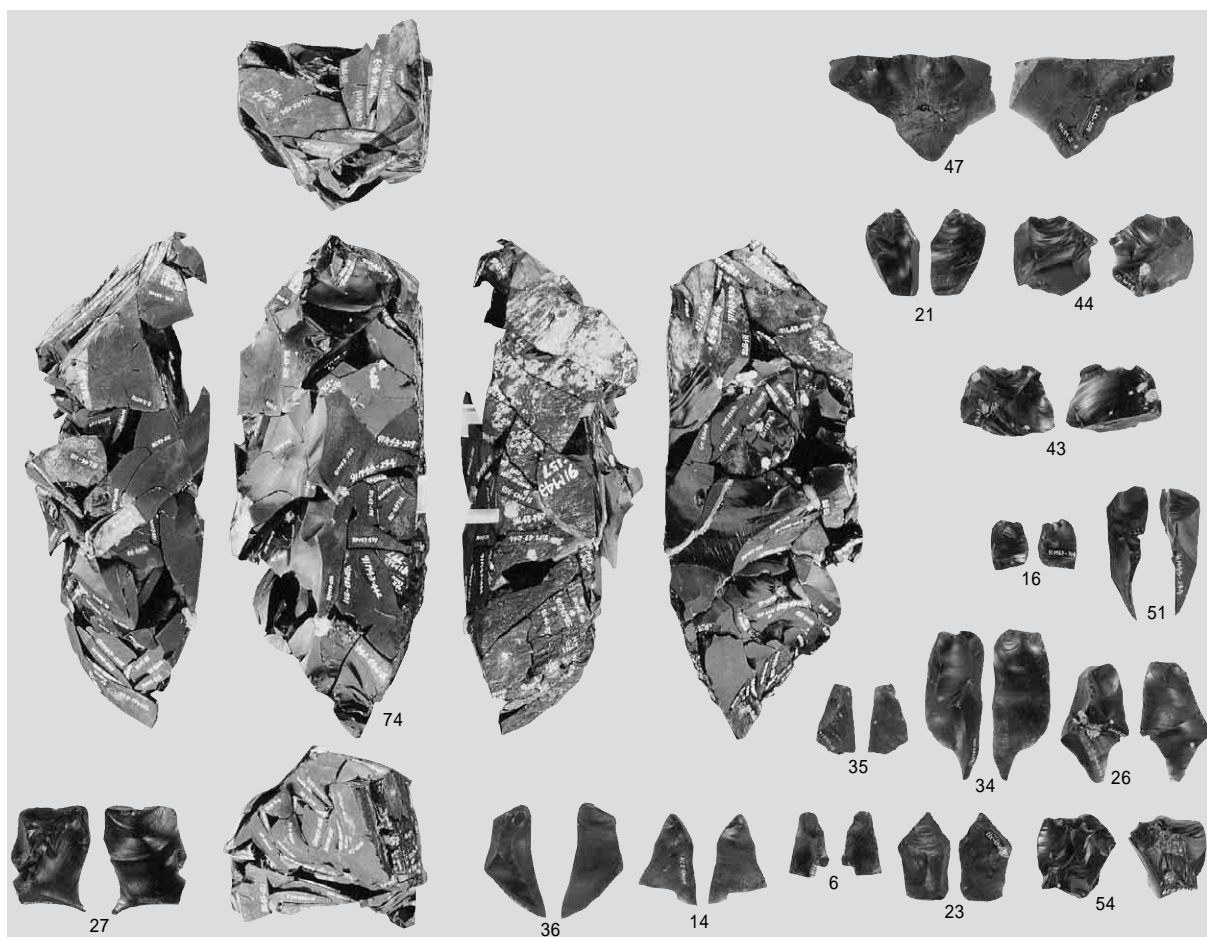

2 母岩82・接合229

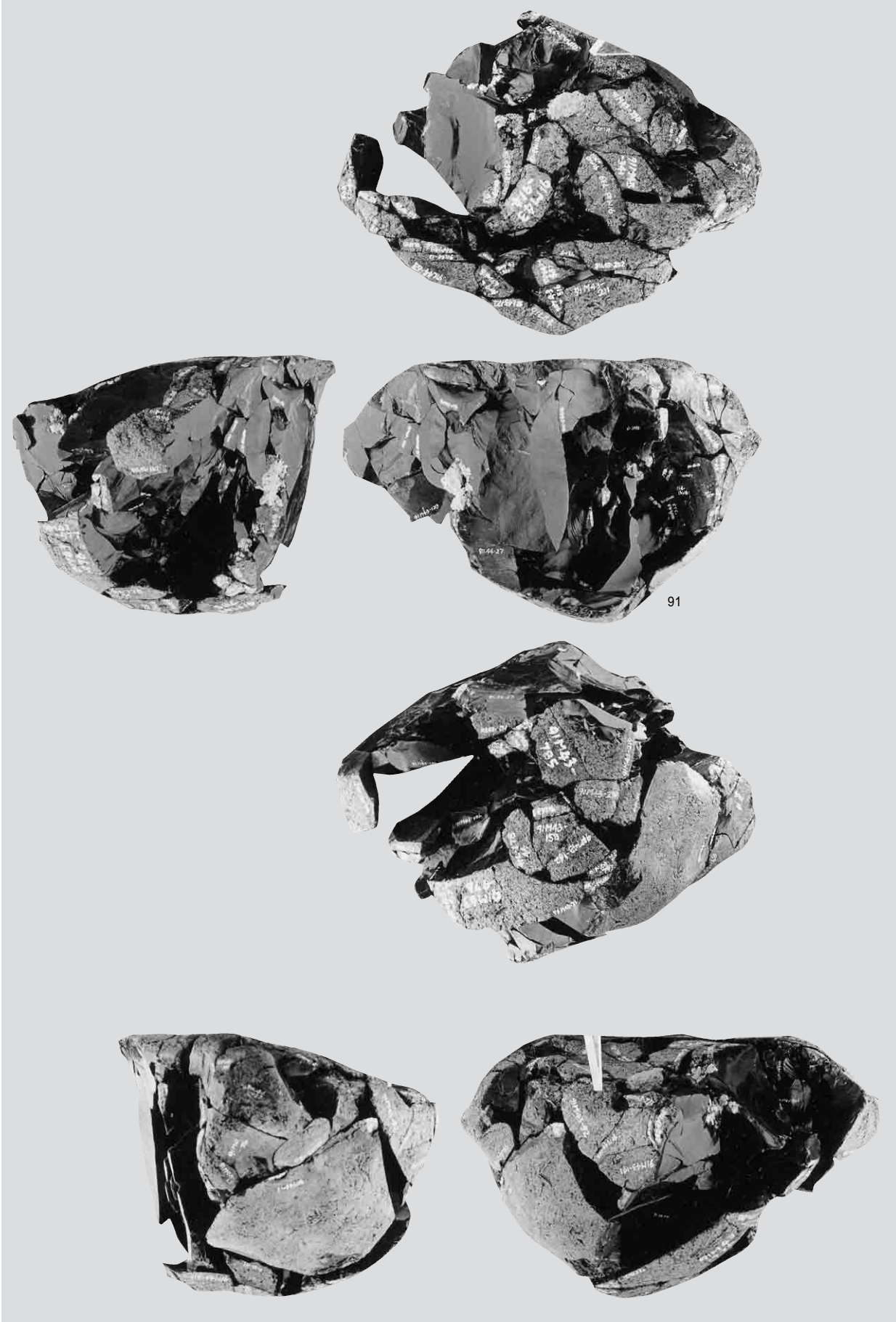

母岩83・接合23α(1)



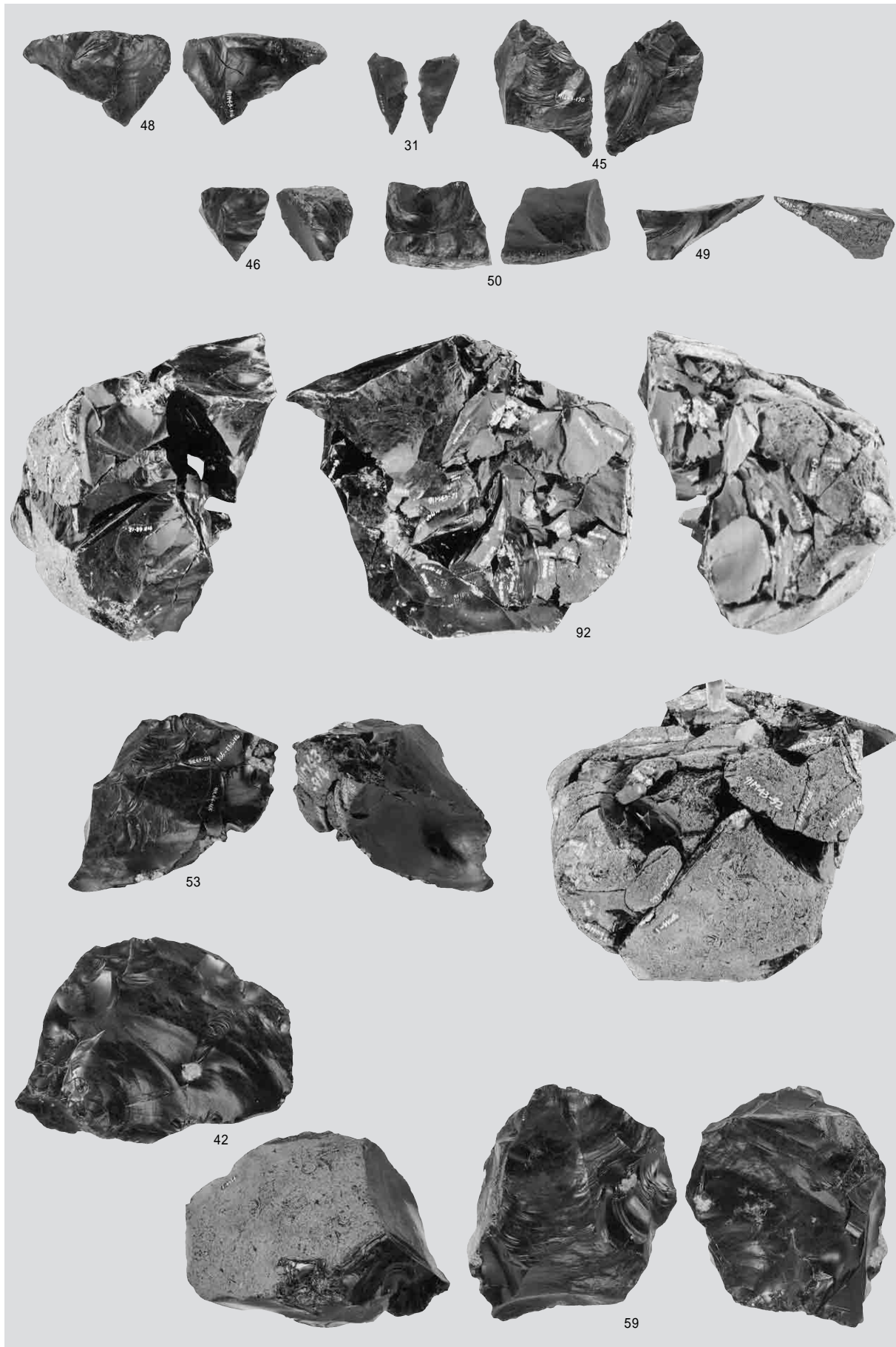

母岩83・接合23(2)

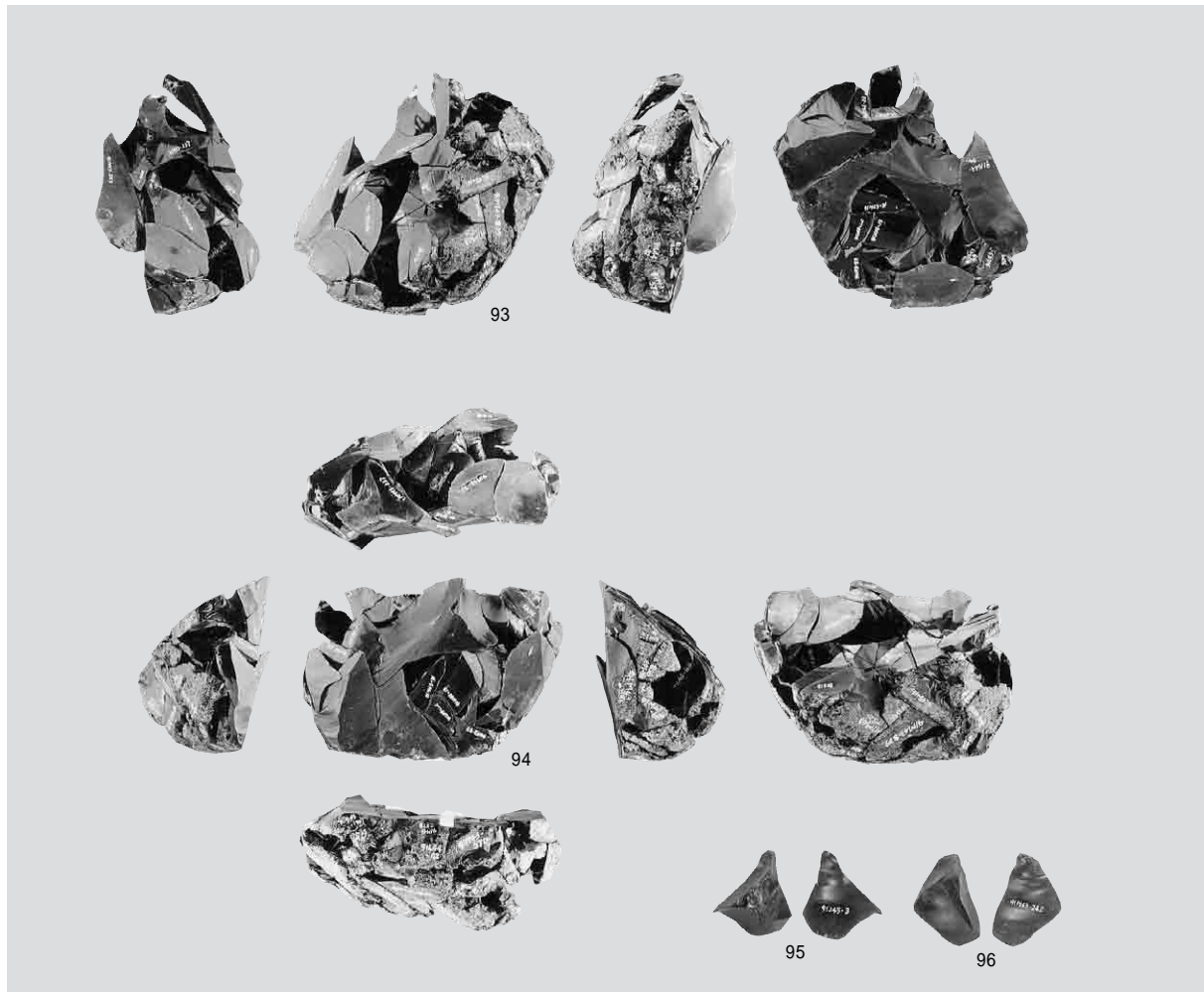

1 母岩88・接合245

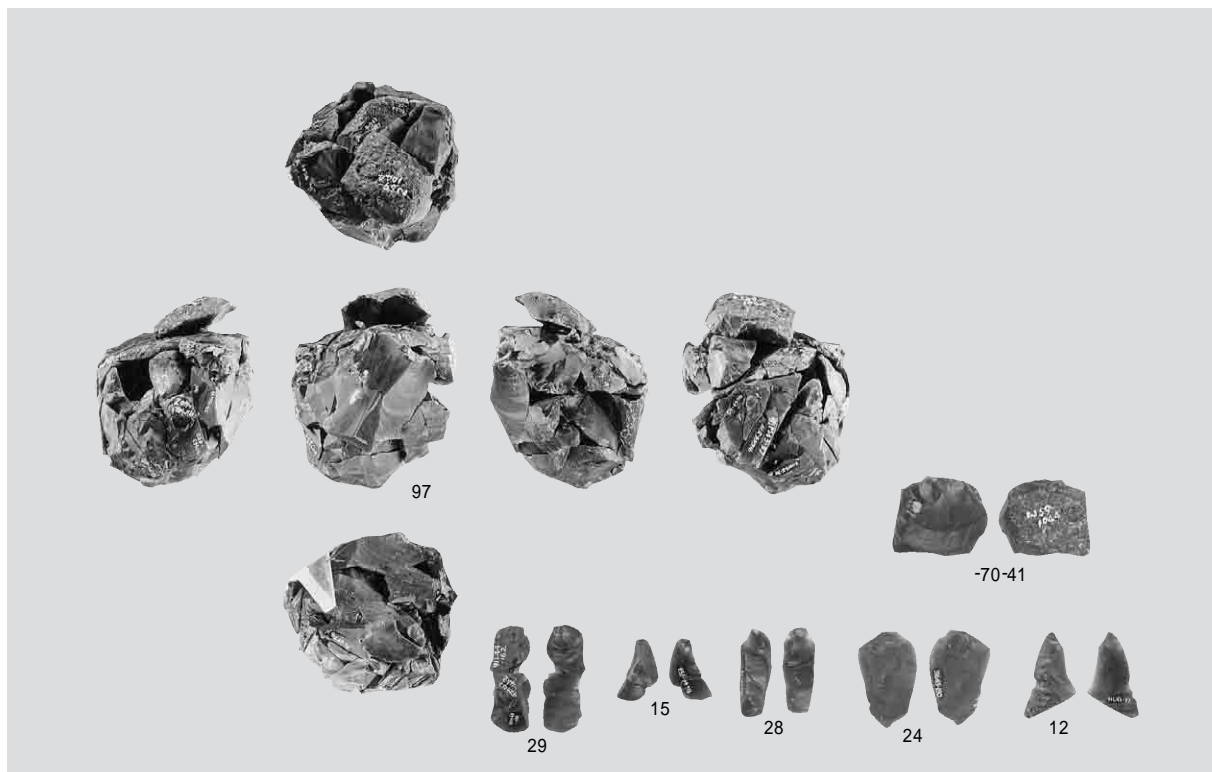

2 母岩87・接合244

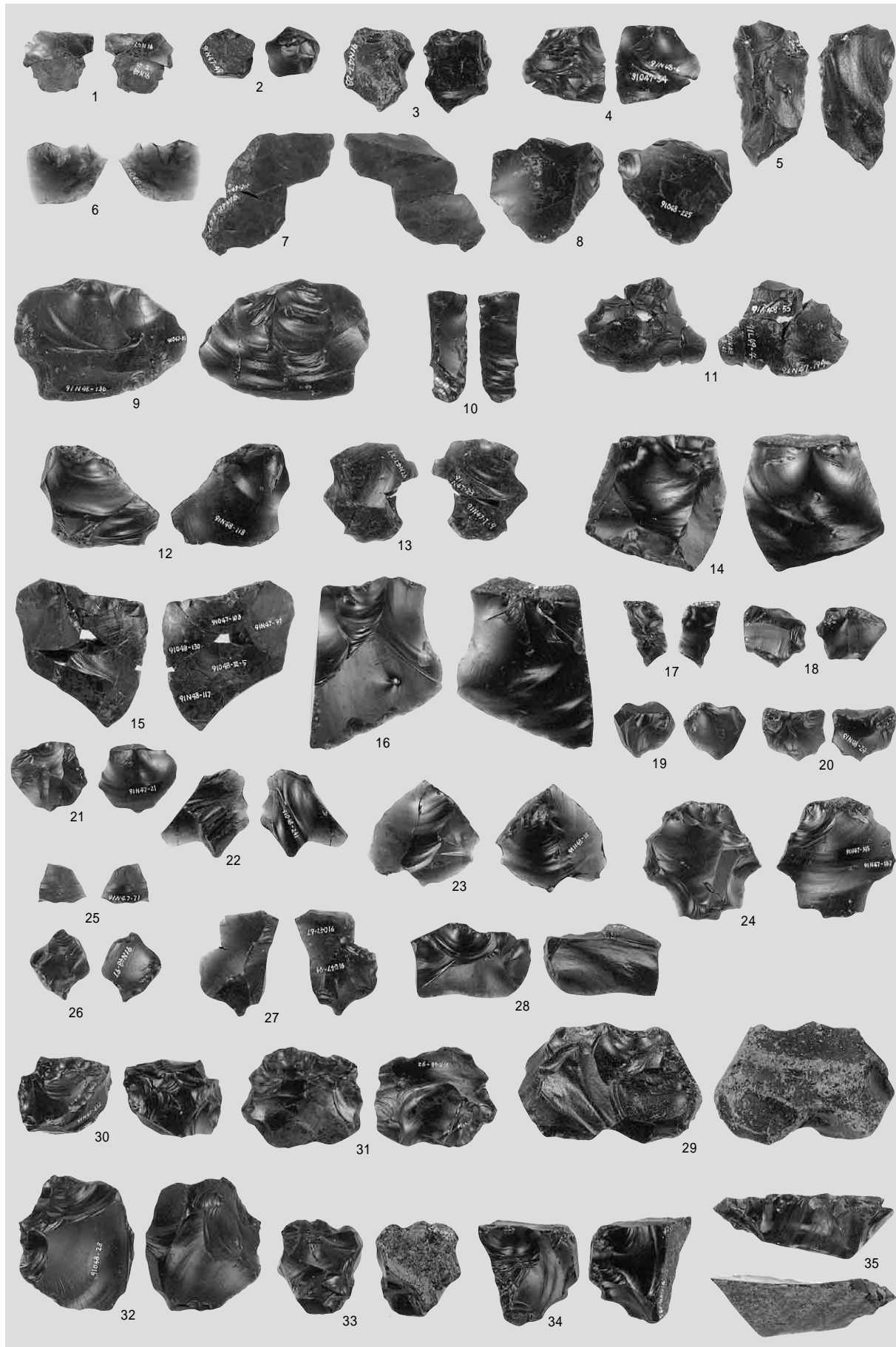

二次加工ある剥片・掻器・削器・錐形石器・石核

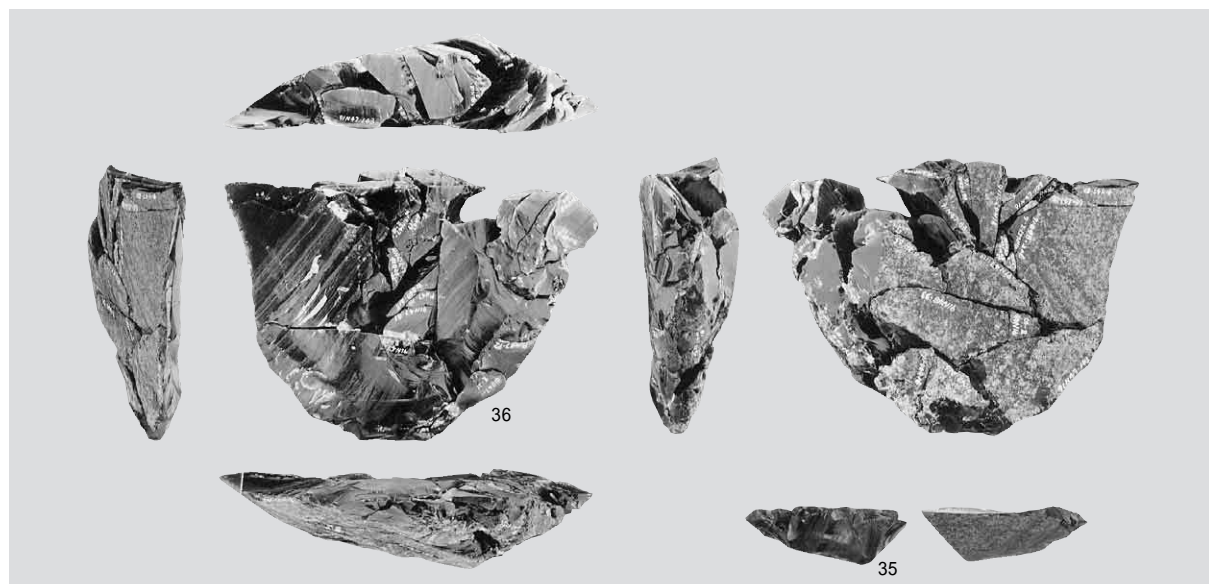

1 母岩73・接合180

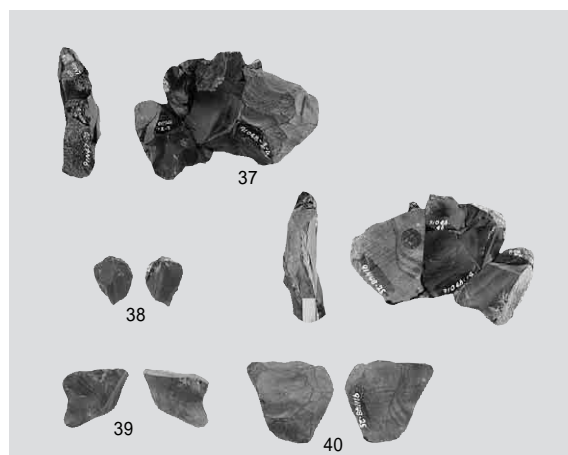

2 母岩76・接合187

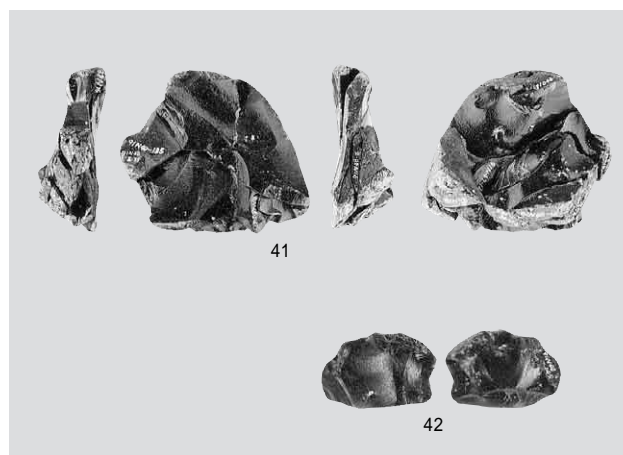

3 母岩480・接合194

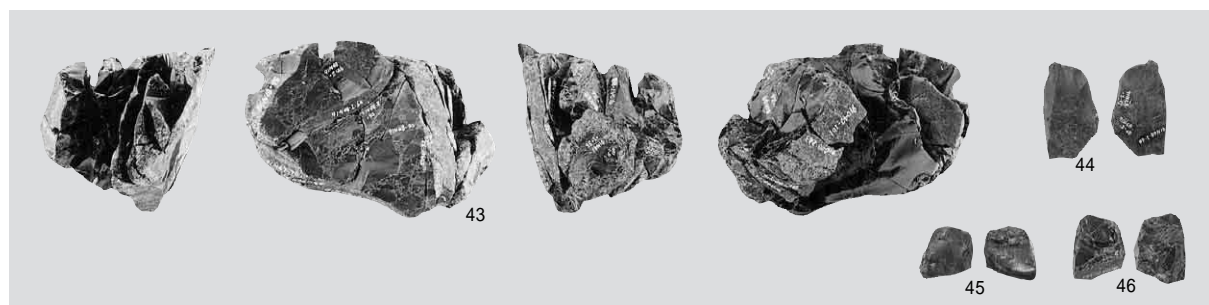

4 母岩77・接合189

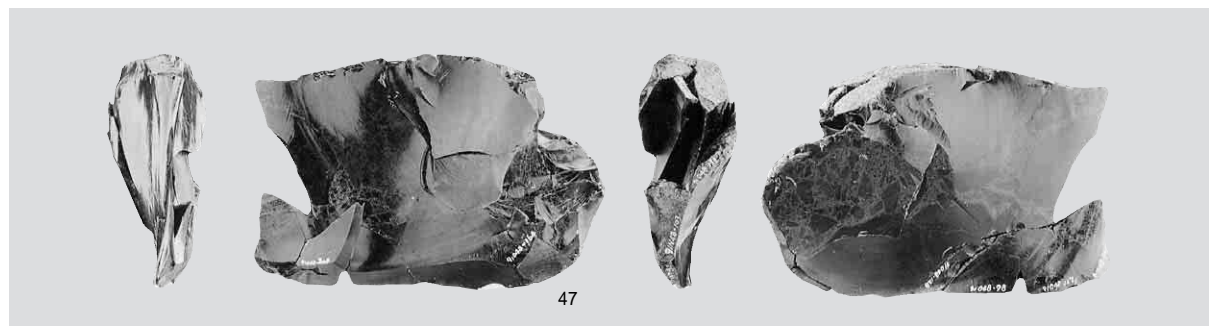

5 母岩78・接合190

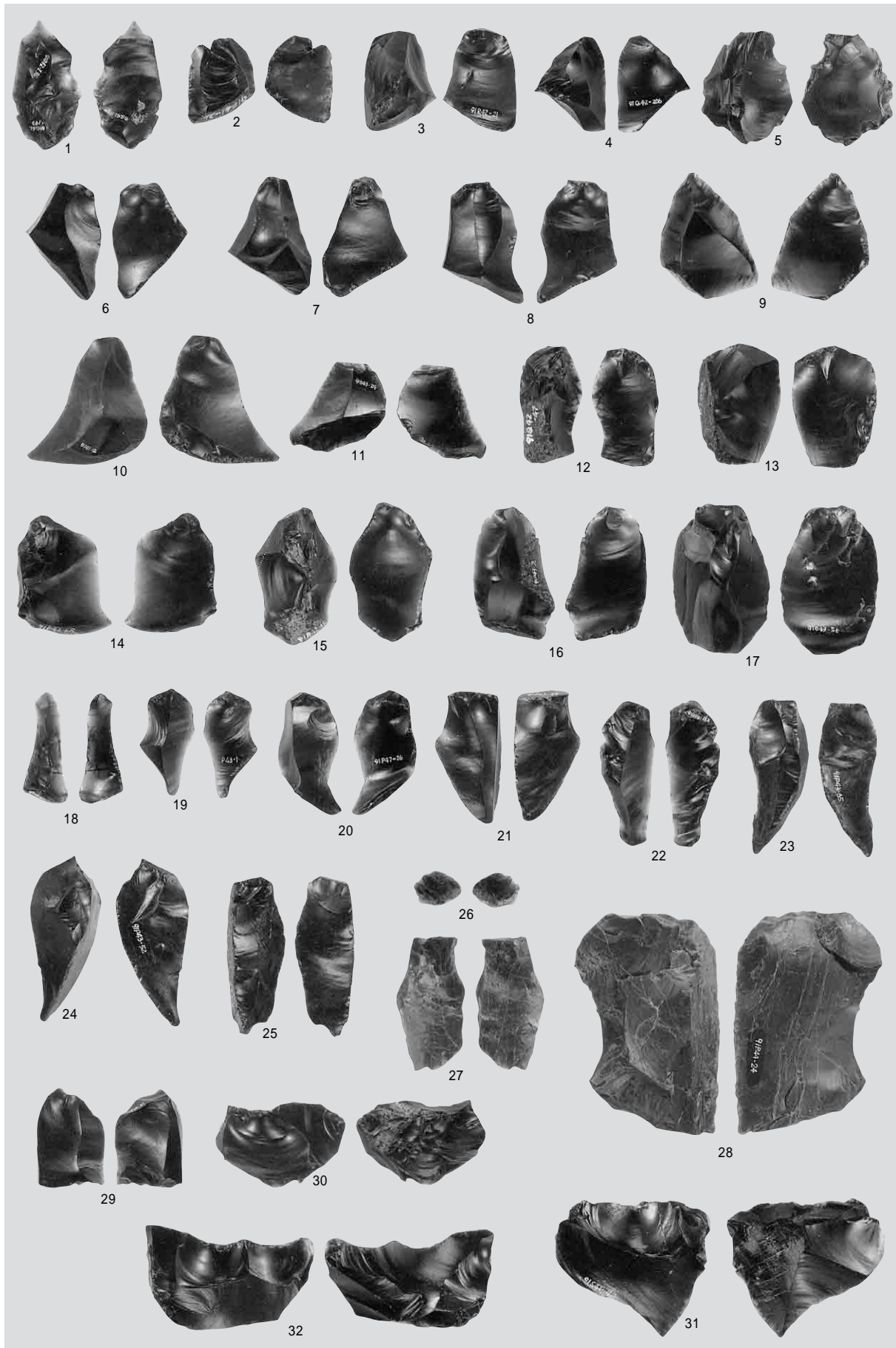

二次加工ある剥片・錐形石器・剥片・石核

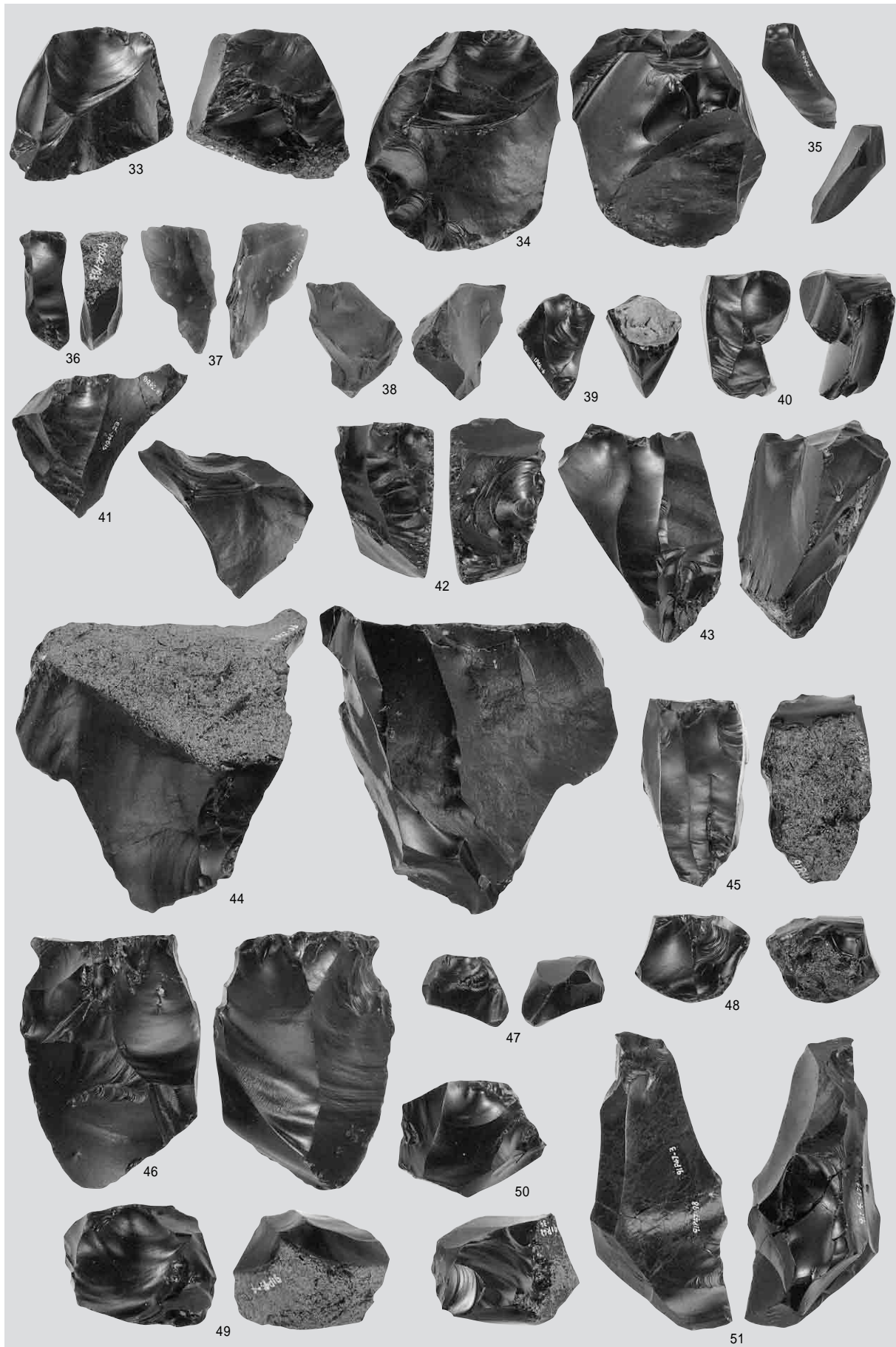

石核



1 接合302

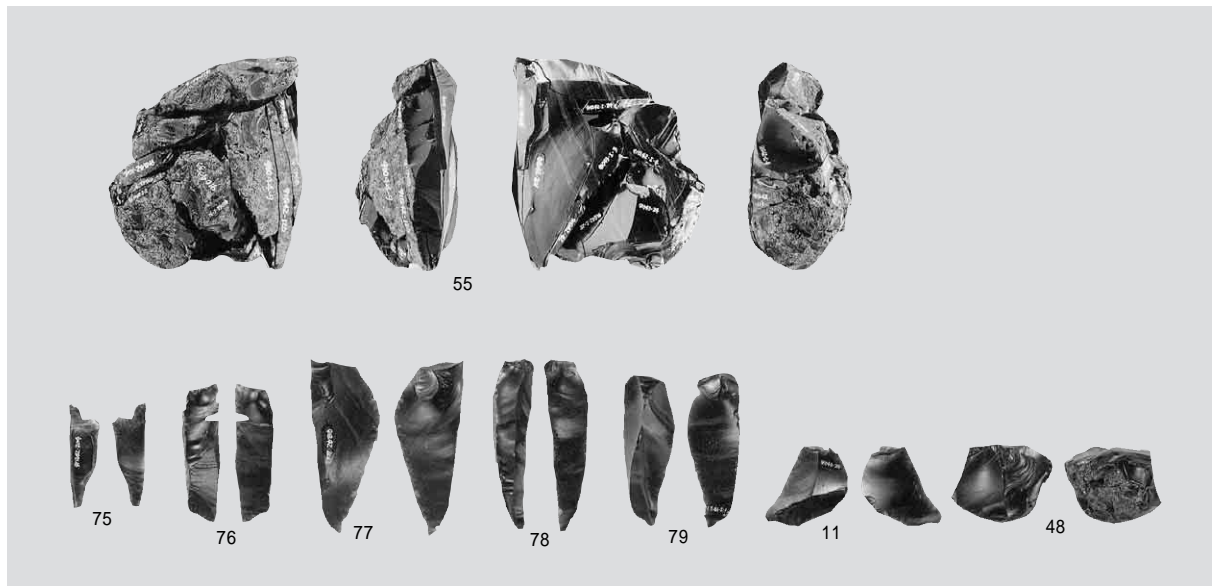

2 母岩462・接合285

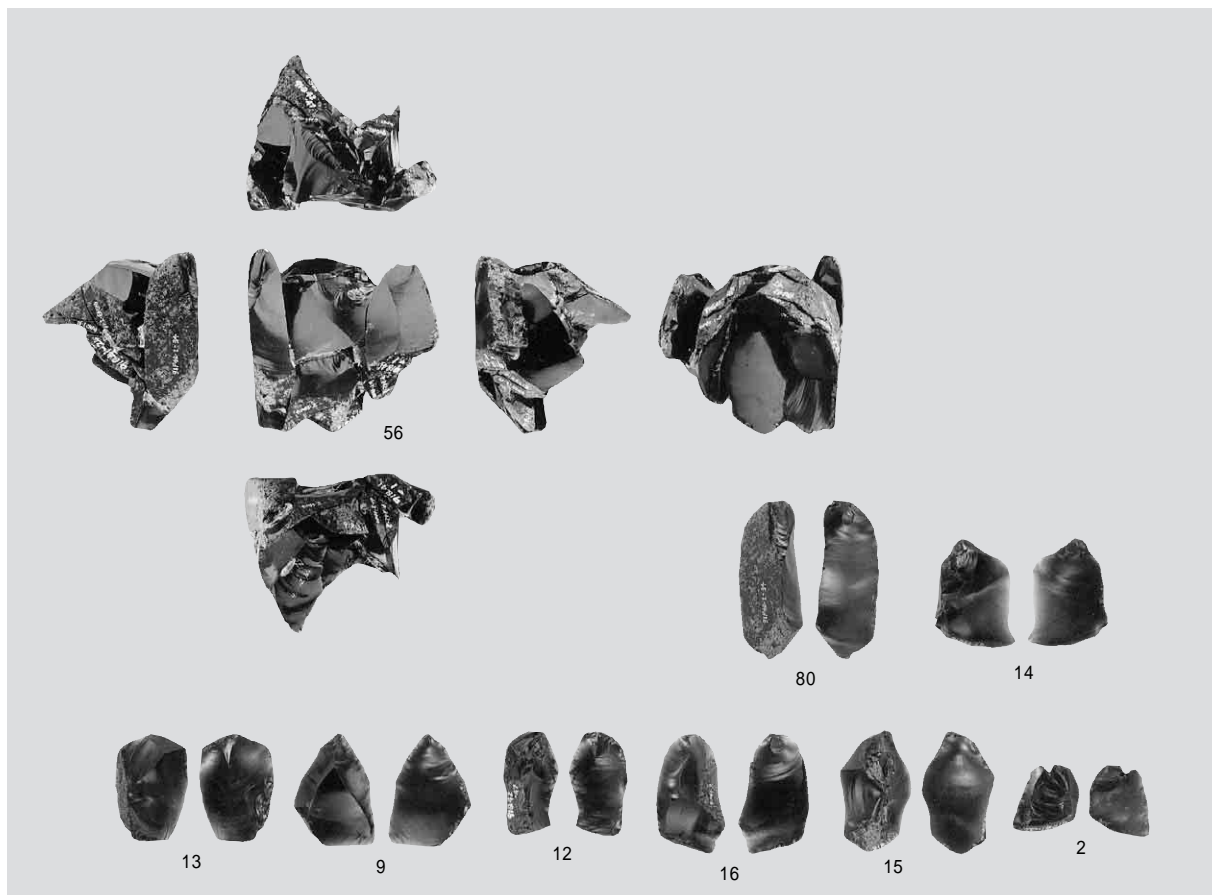

3 母岩459・接合278

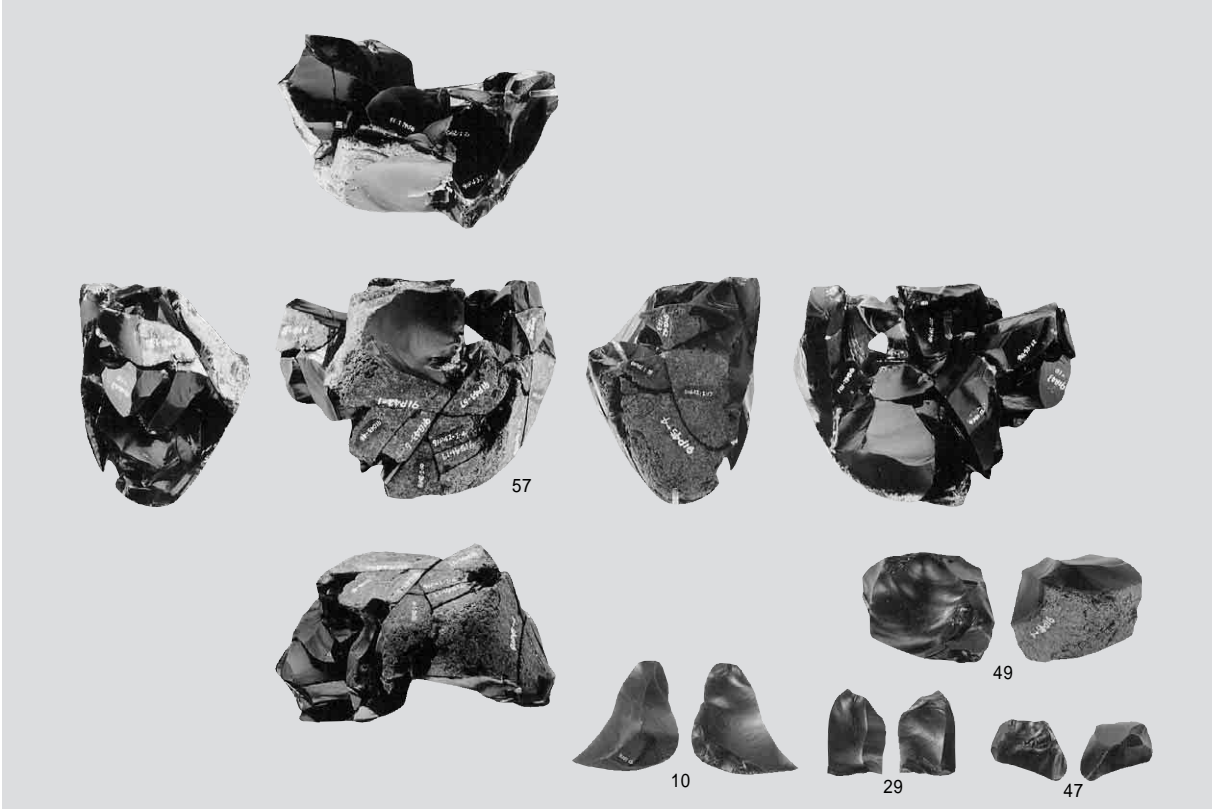

1 母岩463・接合287

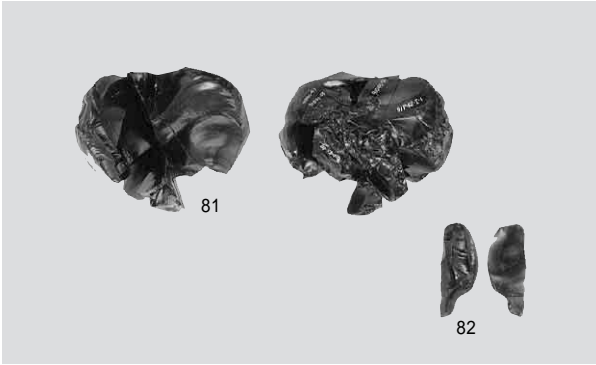

2 母岩471・接合295

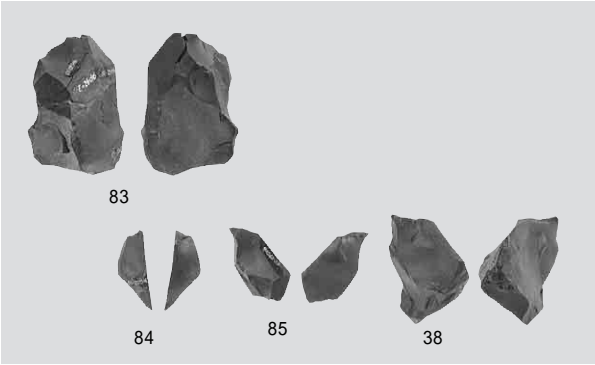

3 母岩478・接合343

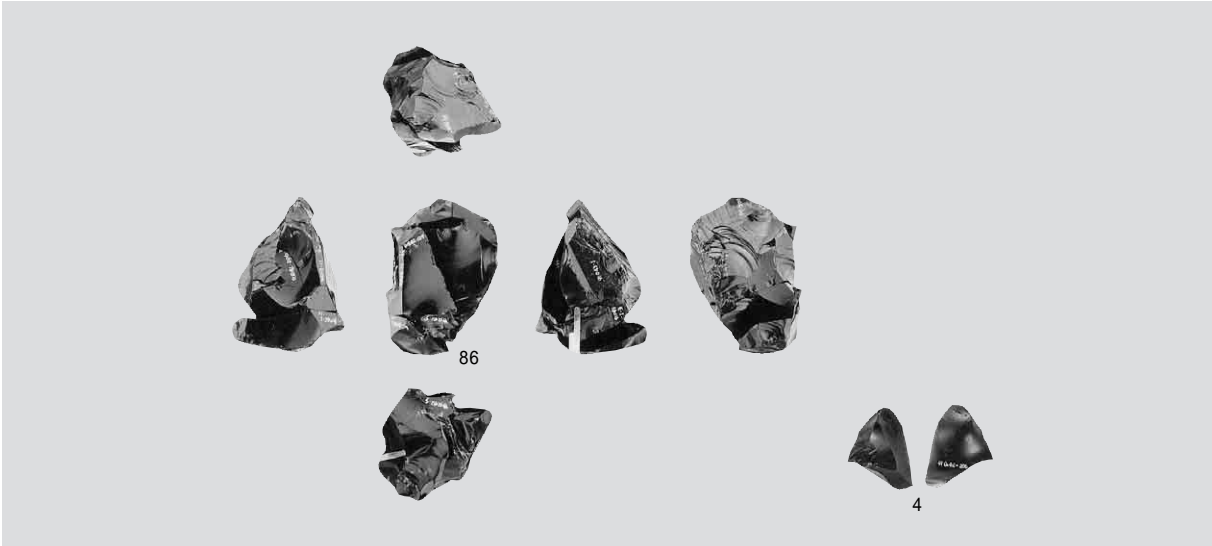

4 母岩460・接合281





母岩466・接合290



88

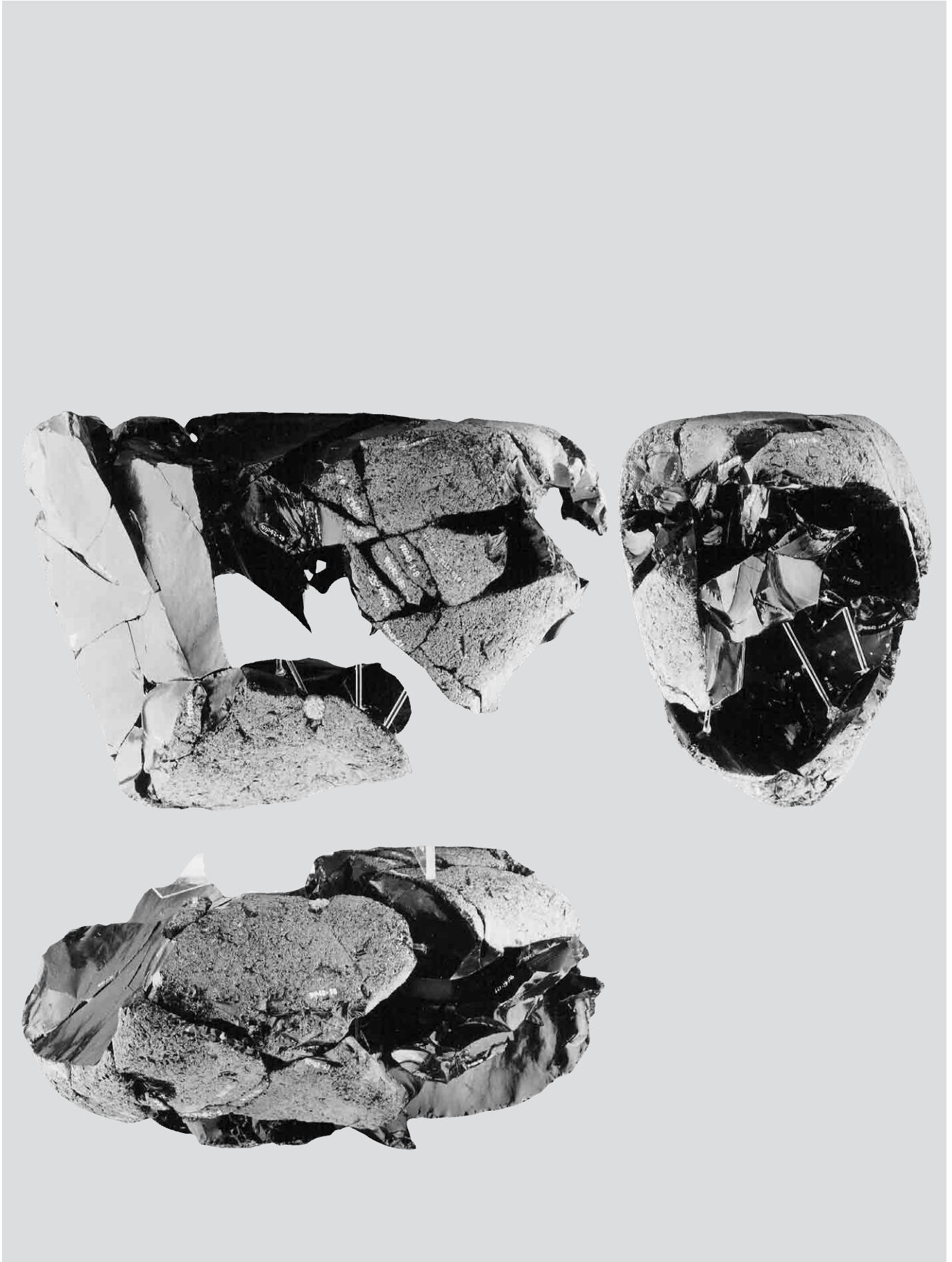

母岩465・接合28α(2)

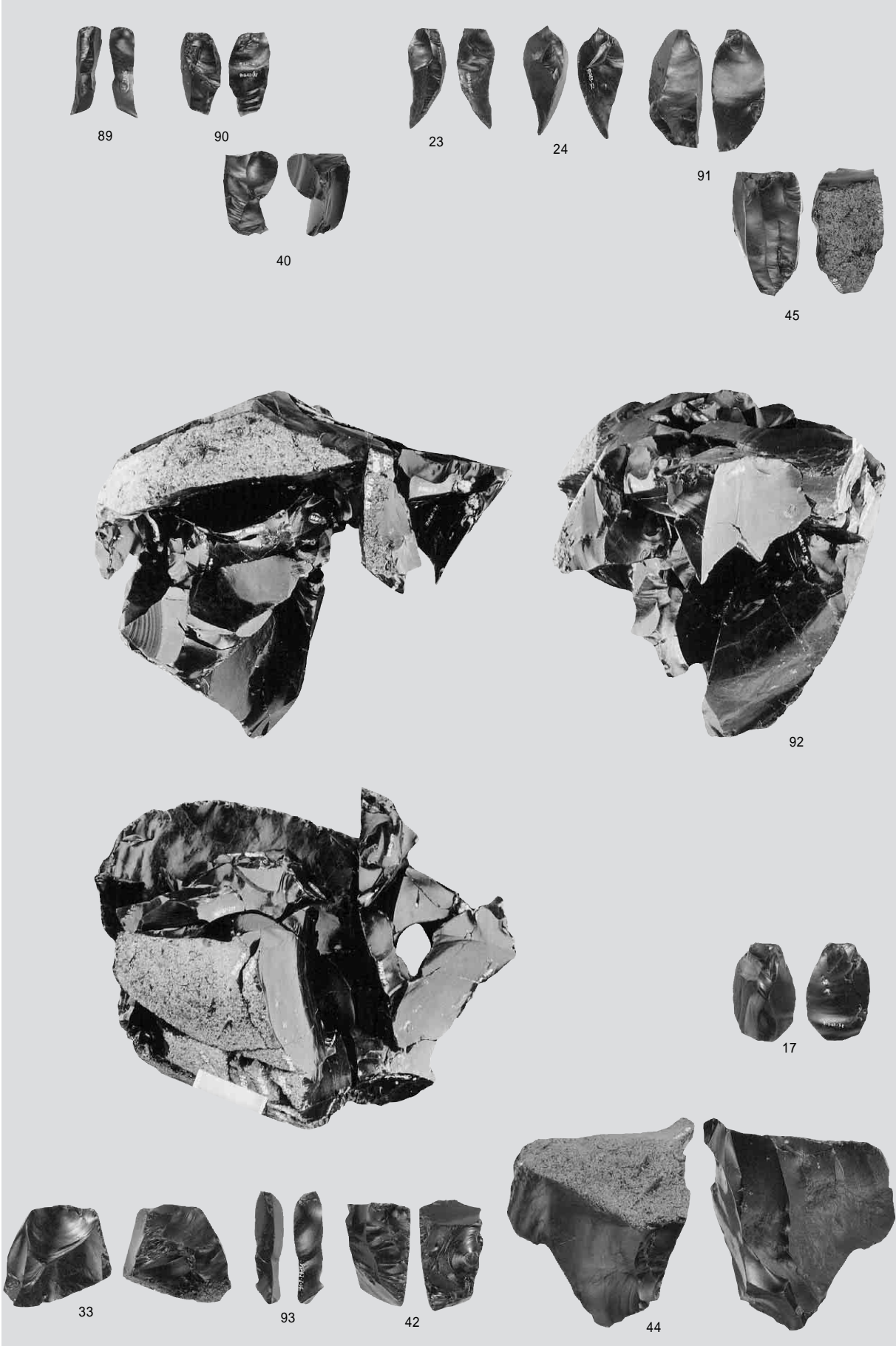

母岩465・接合28α(3)

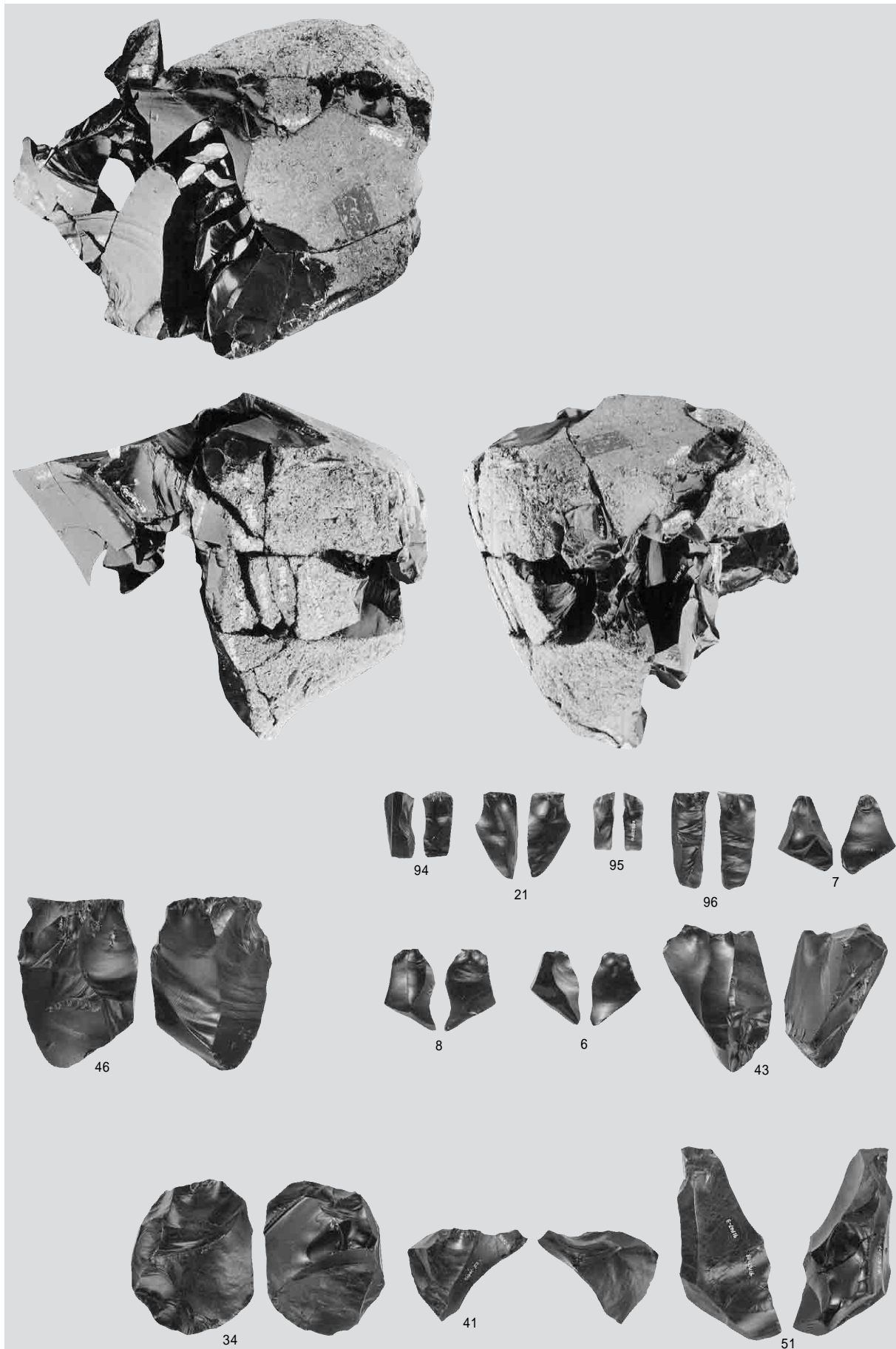

母岩465・接合28(4)

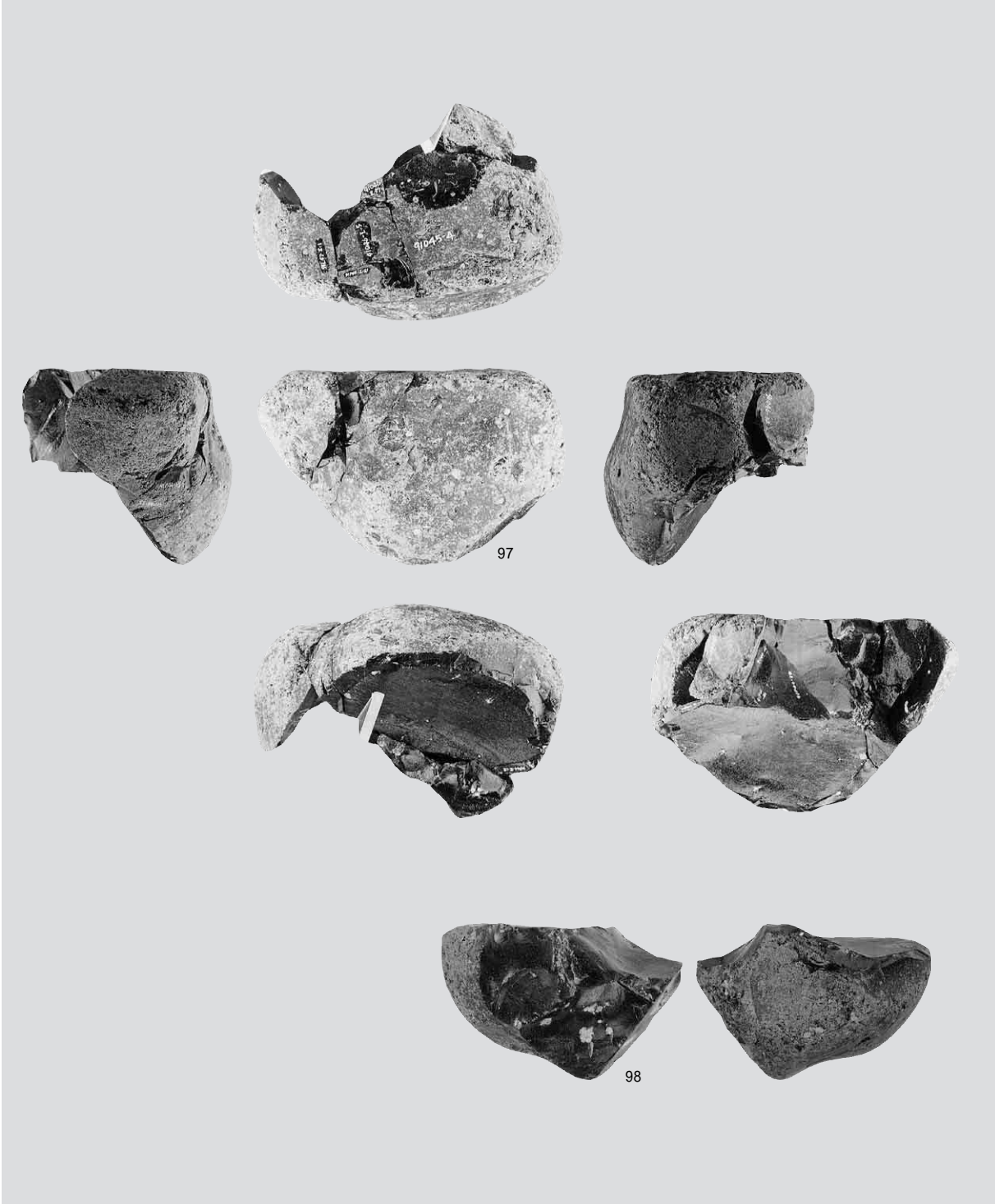

1 母岩80・接合193



2 二次加工ある剥片・石核



尖頭器



尖頭器



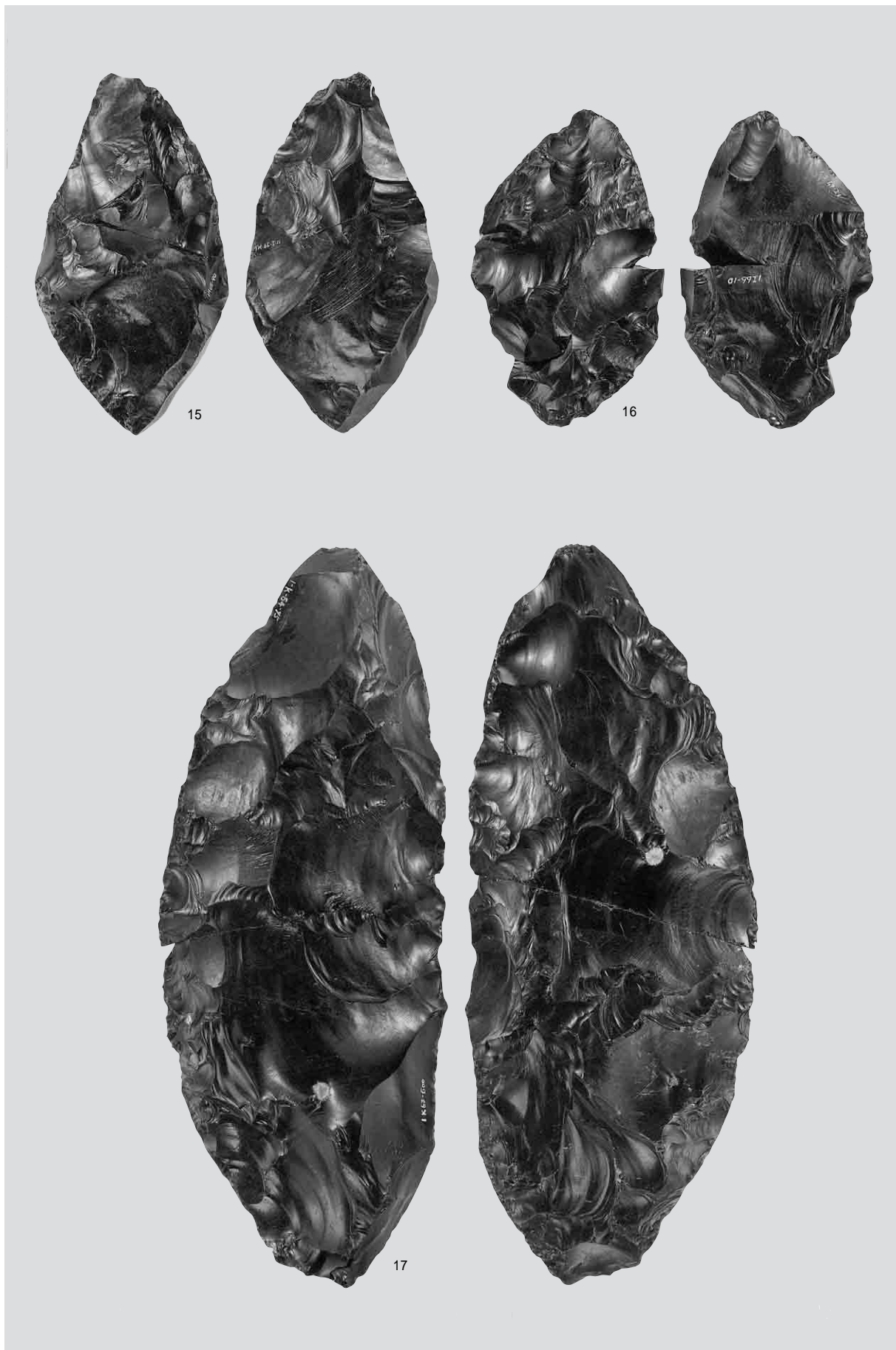

尖頭器



尖頭器

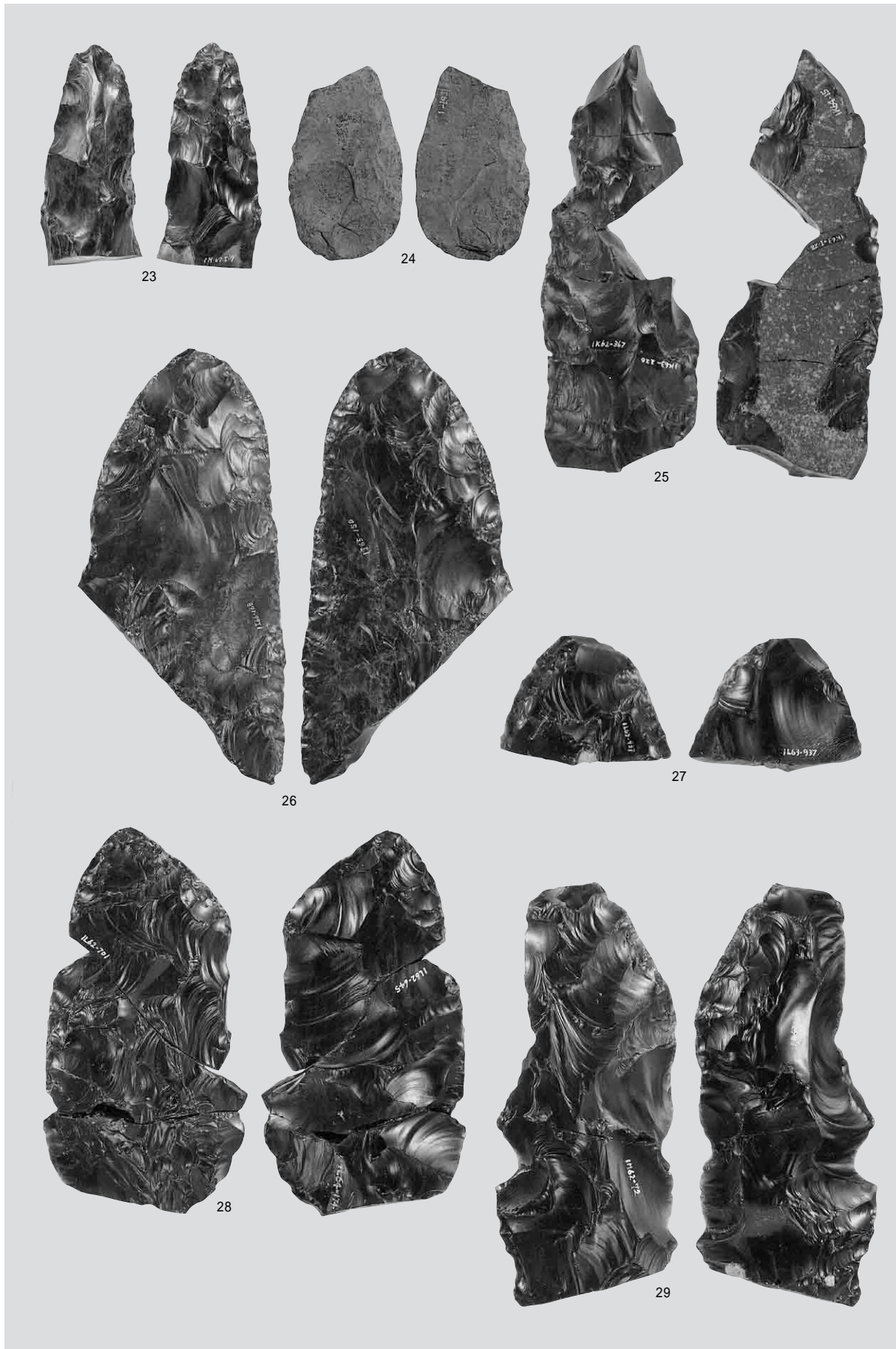

尖頭器

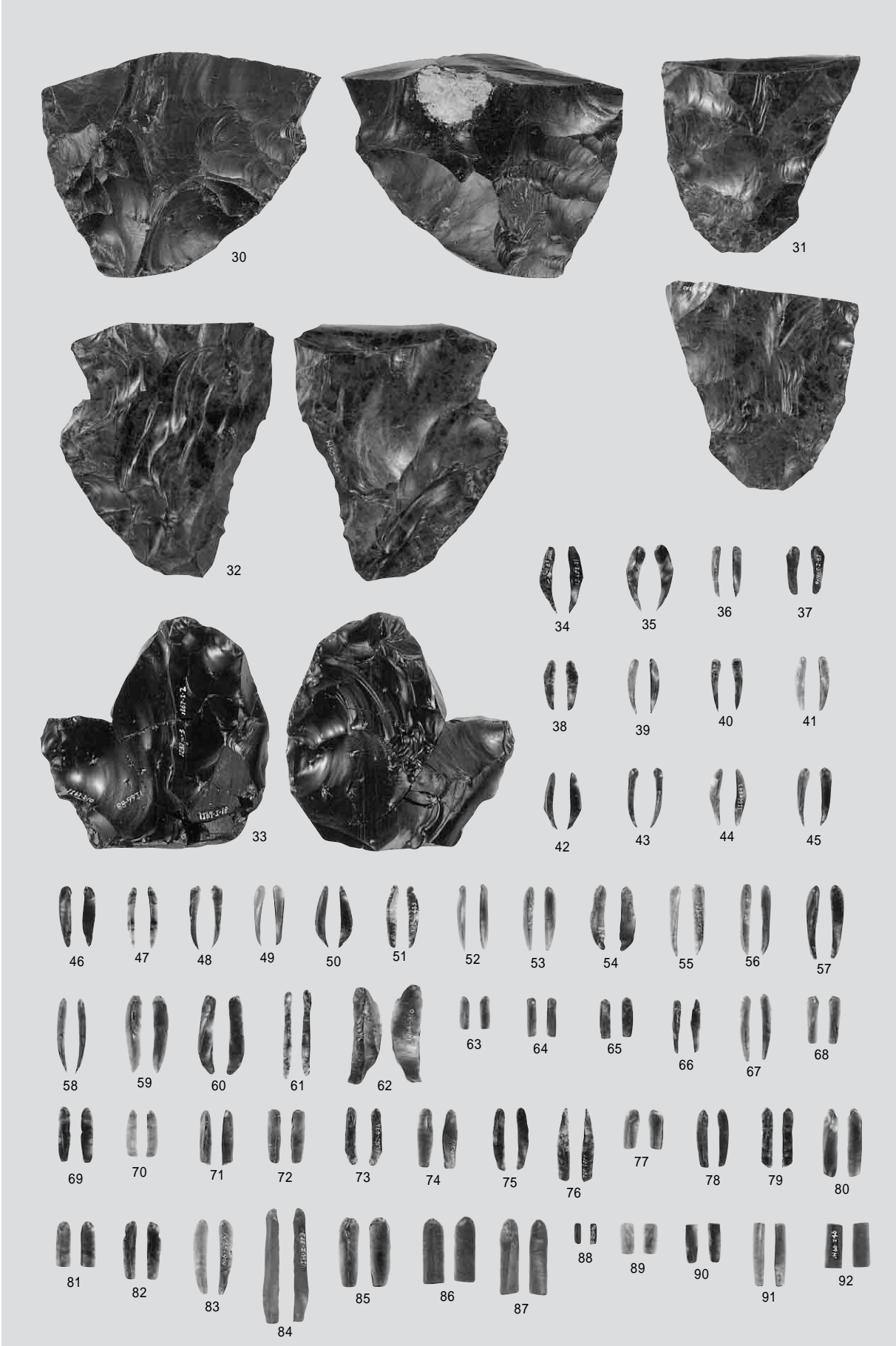

尖頭器・両面調整石器・細石刃

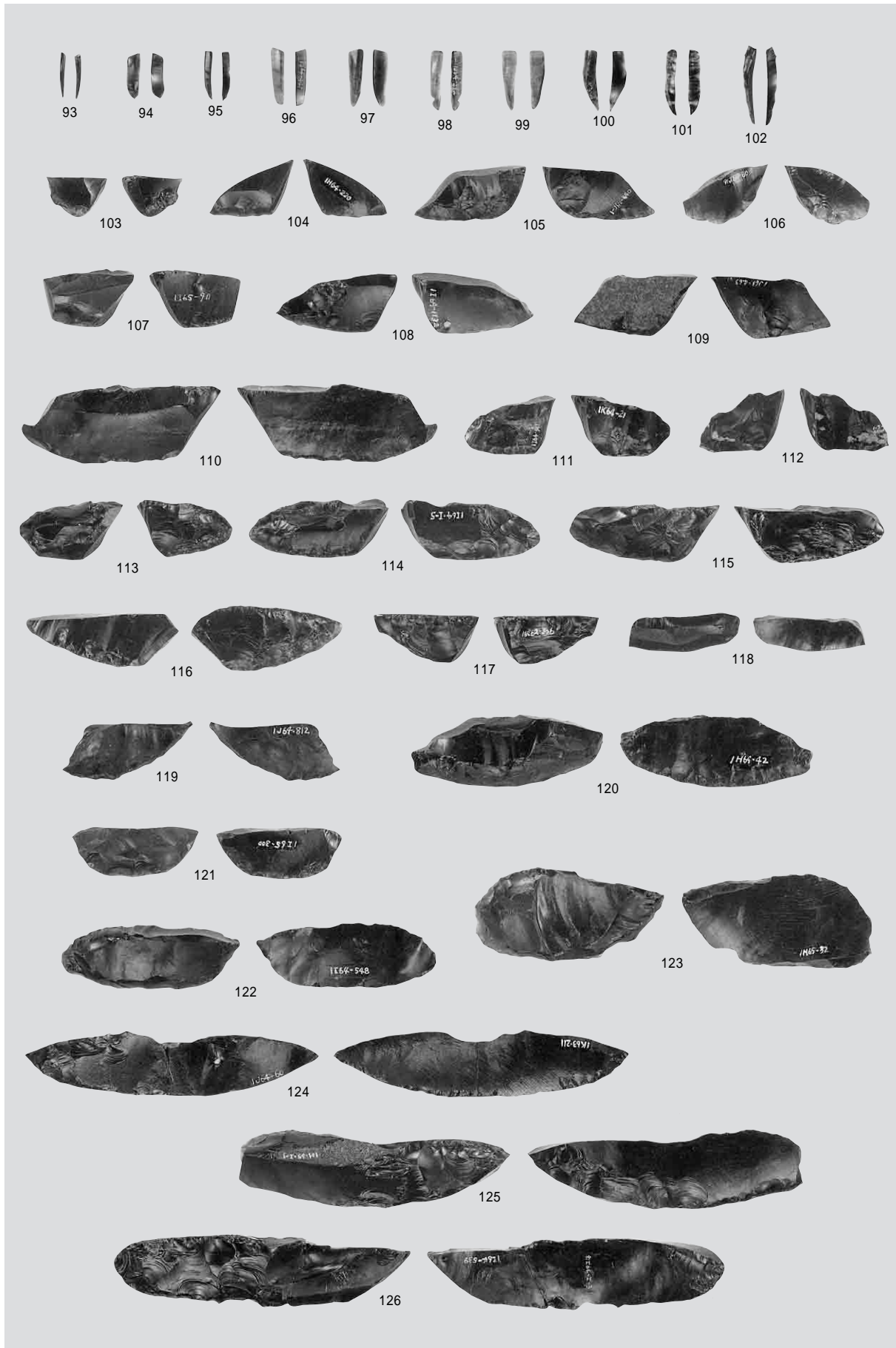

細石刃・細石刃核

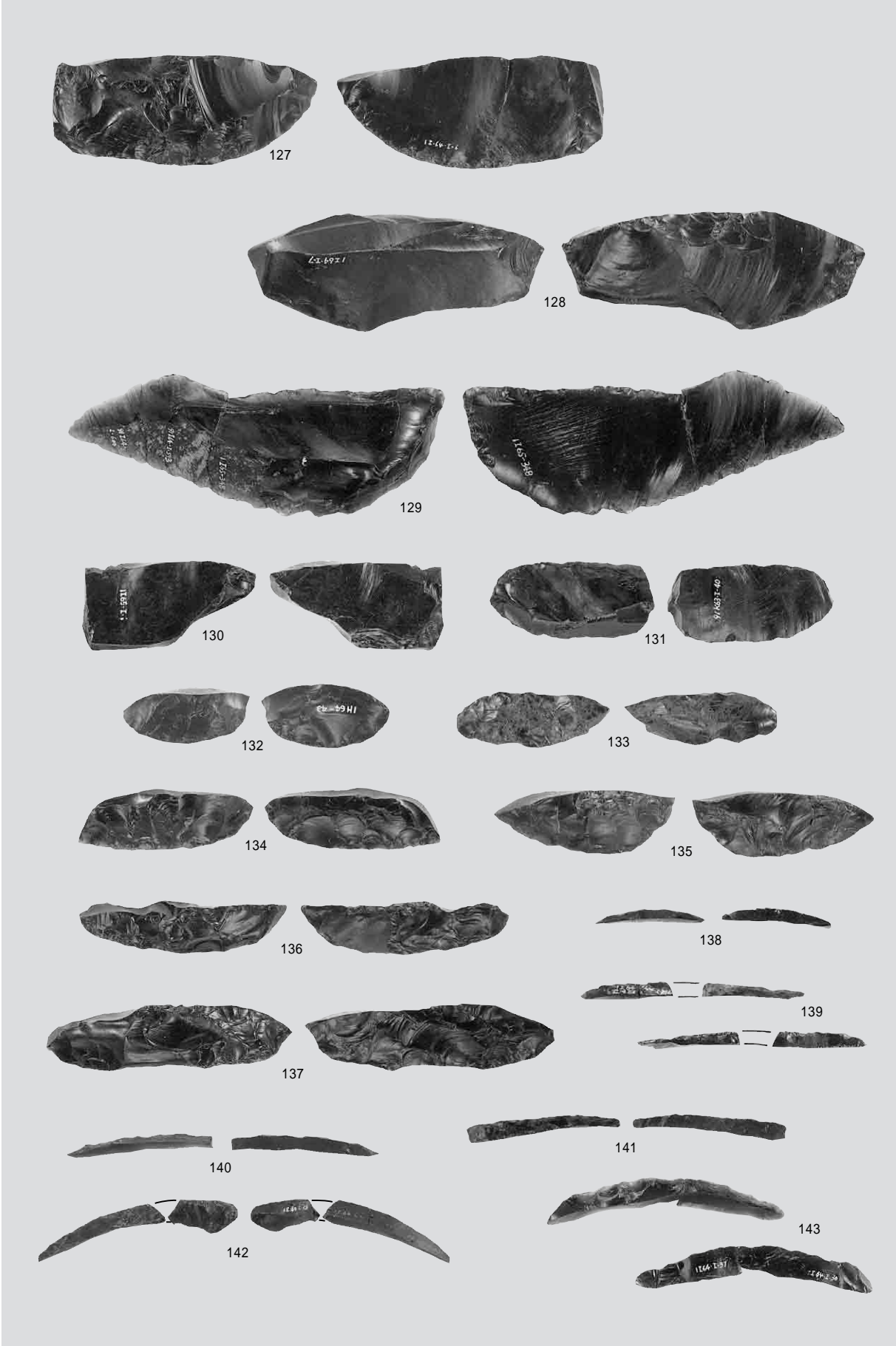

細石刃核・細石刃核削片

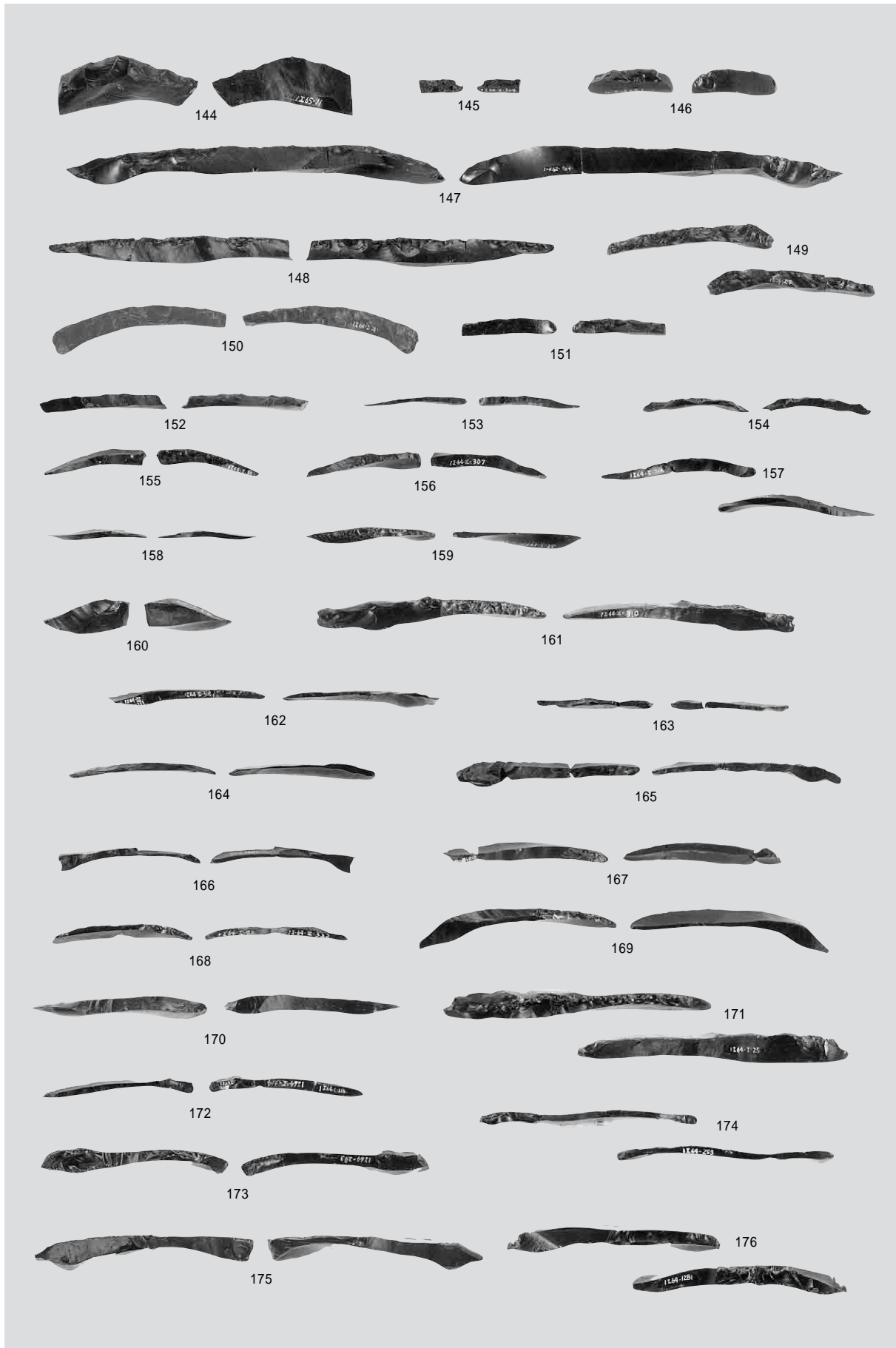

細石刃核削片



細石刃核削片



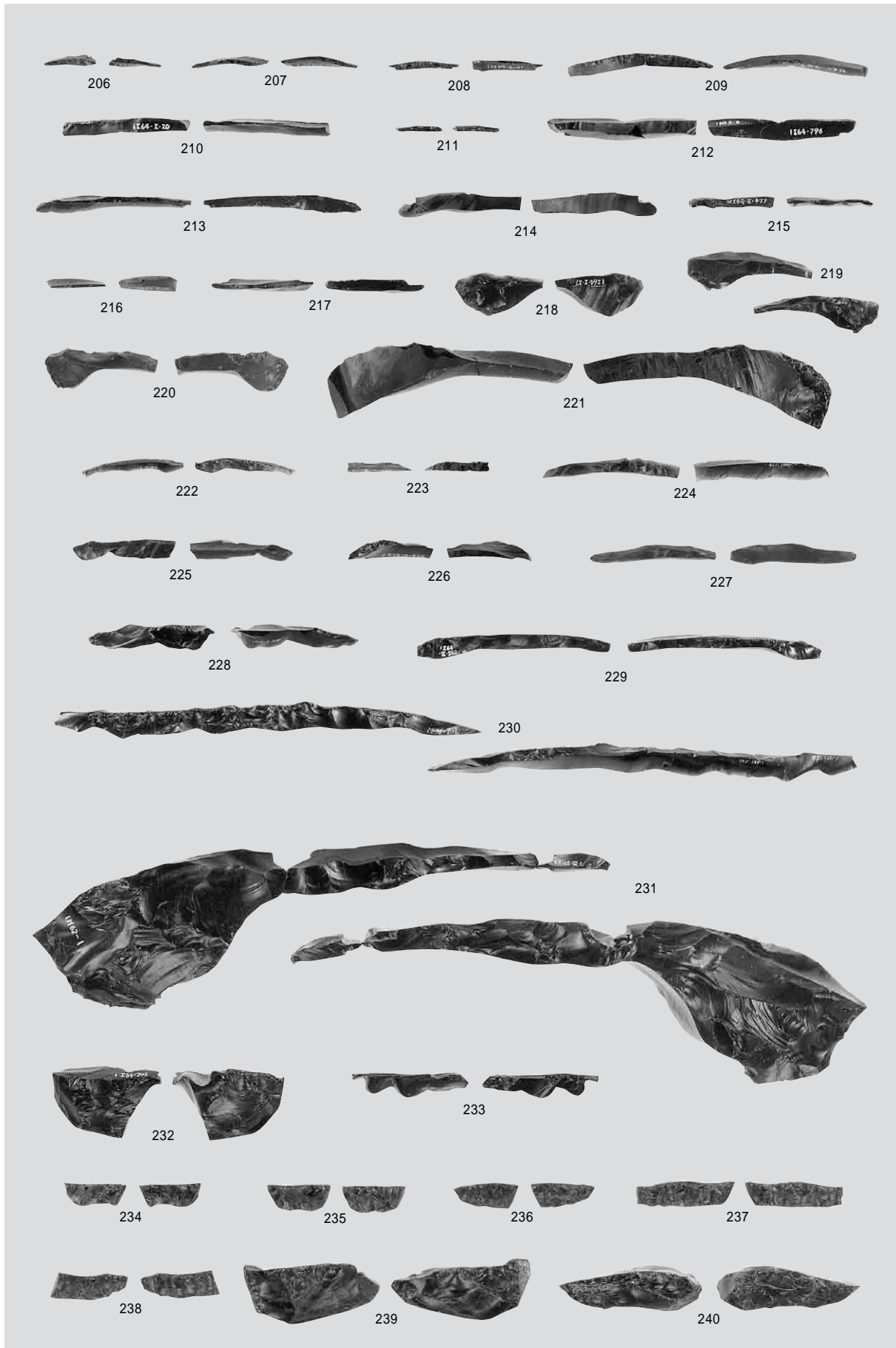

細石刃核削片・舟底形石器

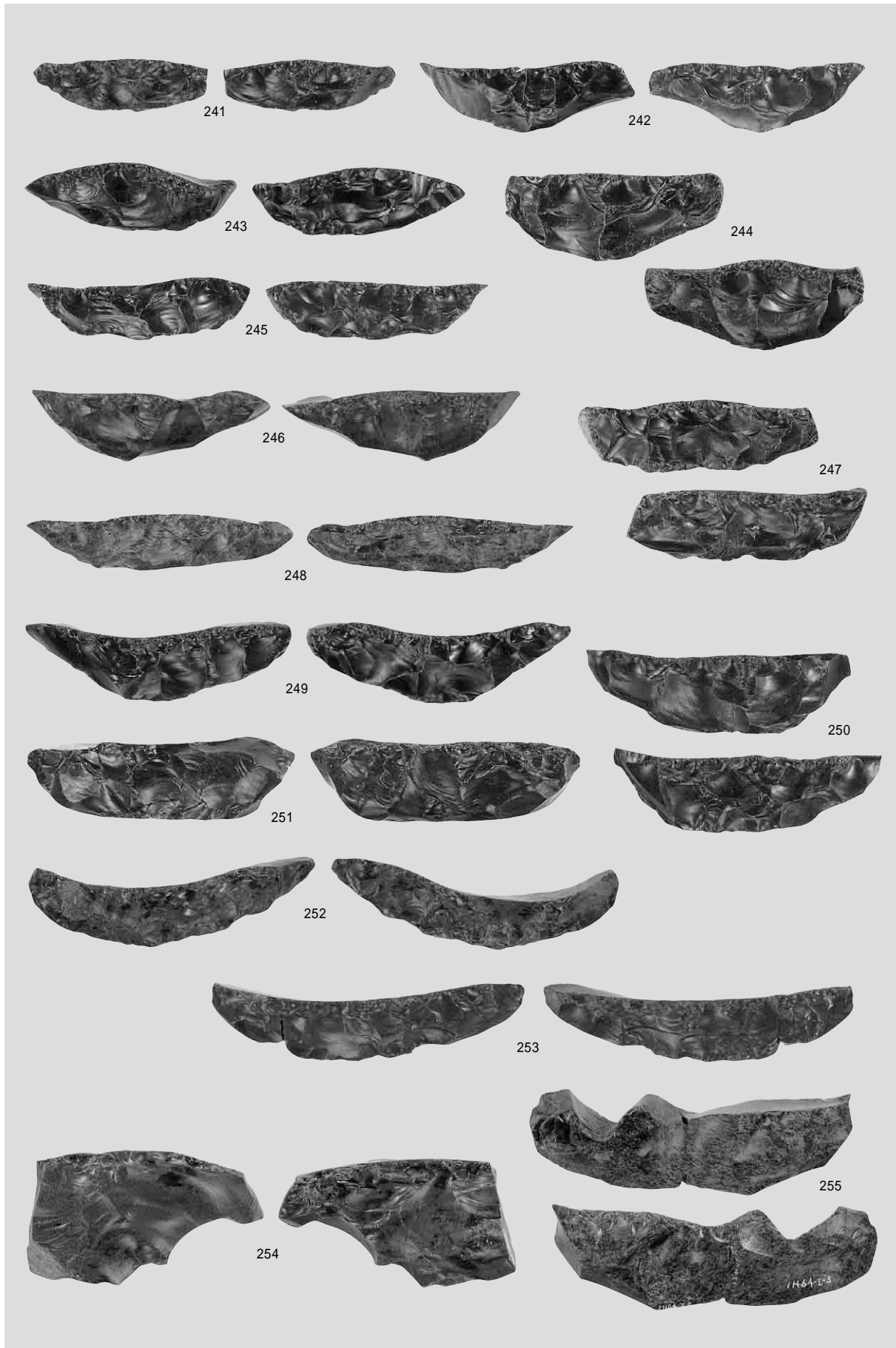

舟底形石器

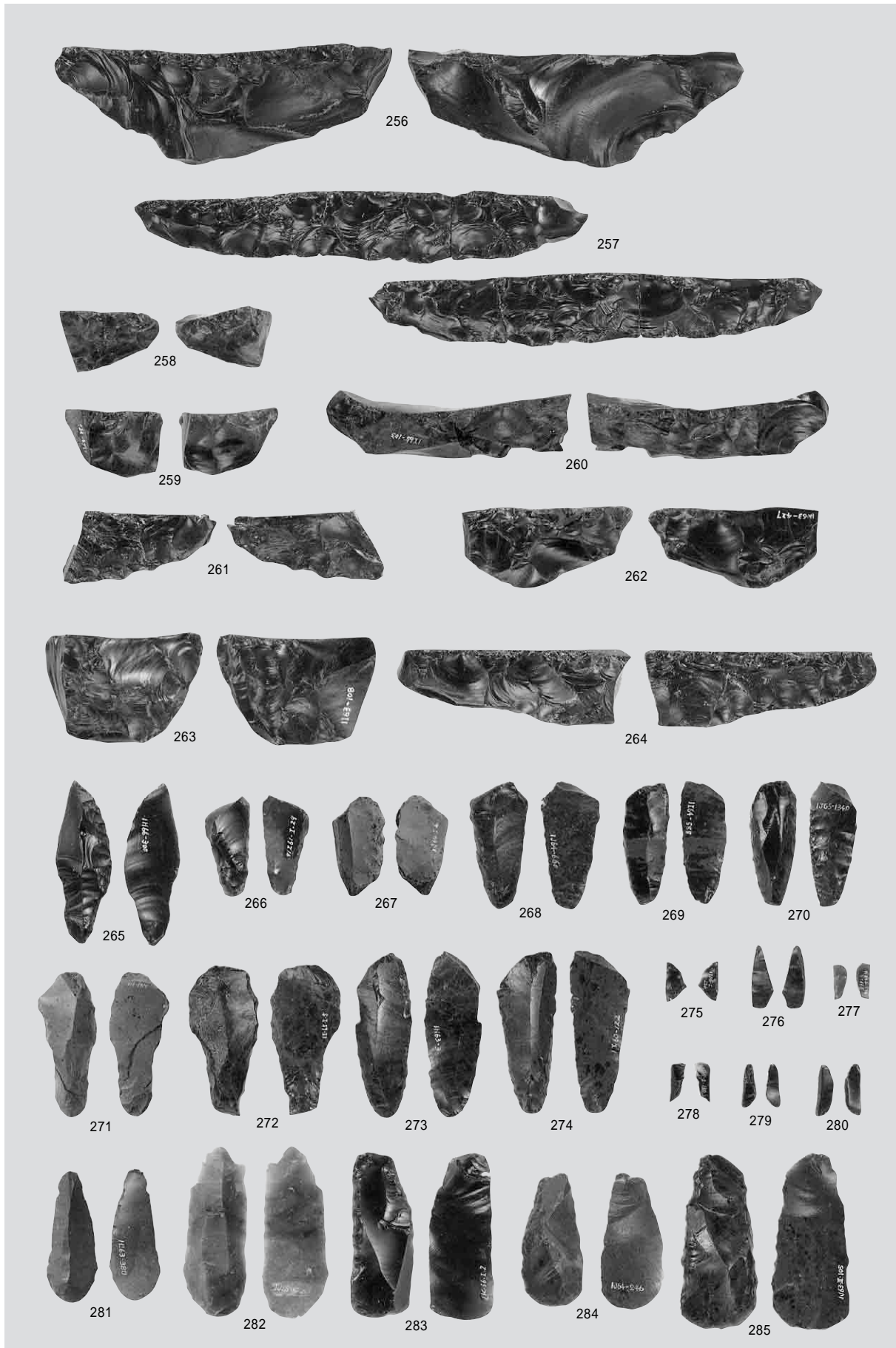

舟底形石器・ナイフ形石器・彫器・彫器削片・搔器



揺器

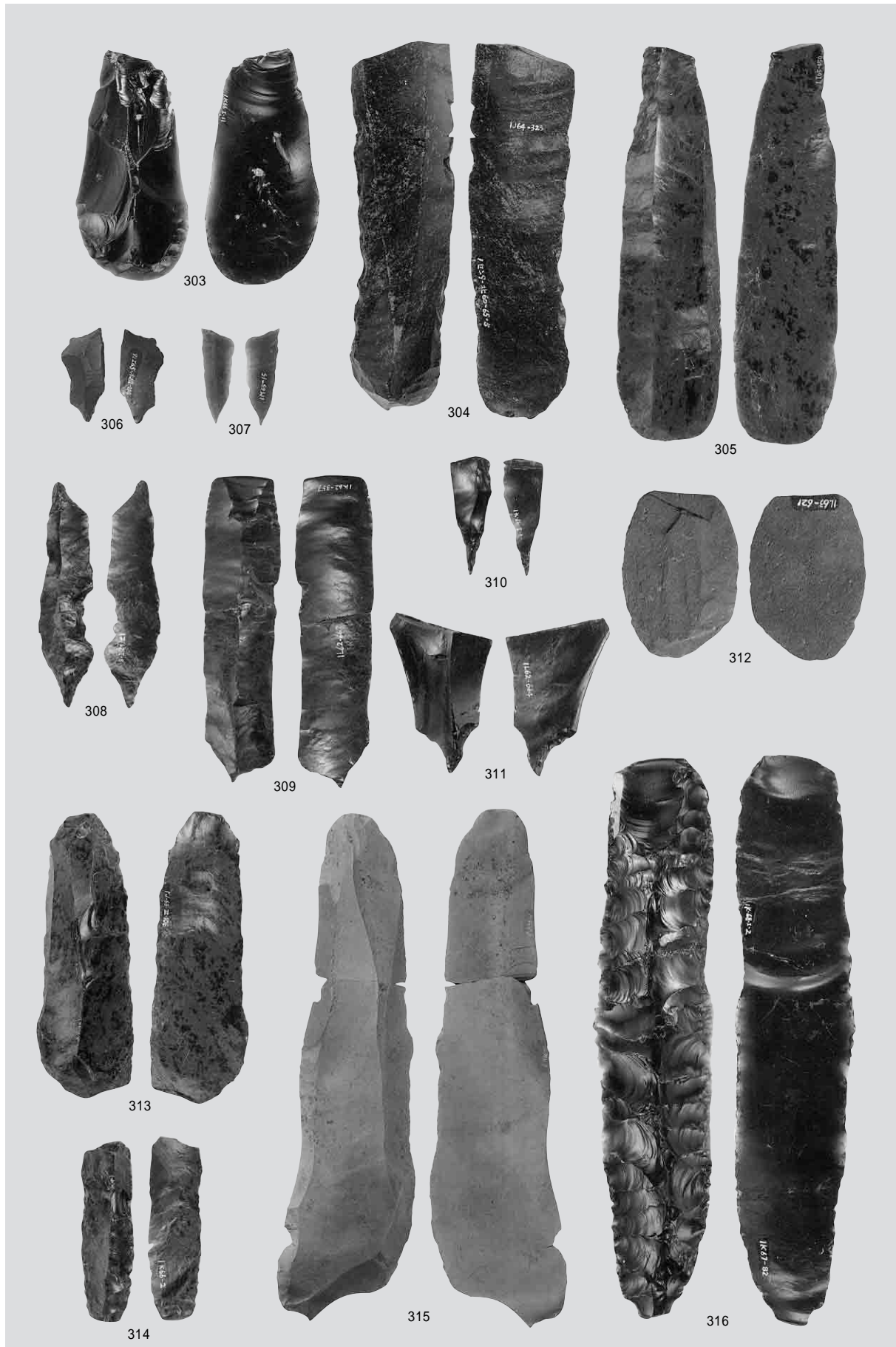

搔器・錐形石器・削器

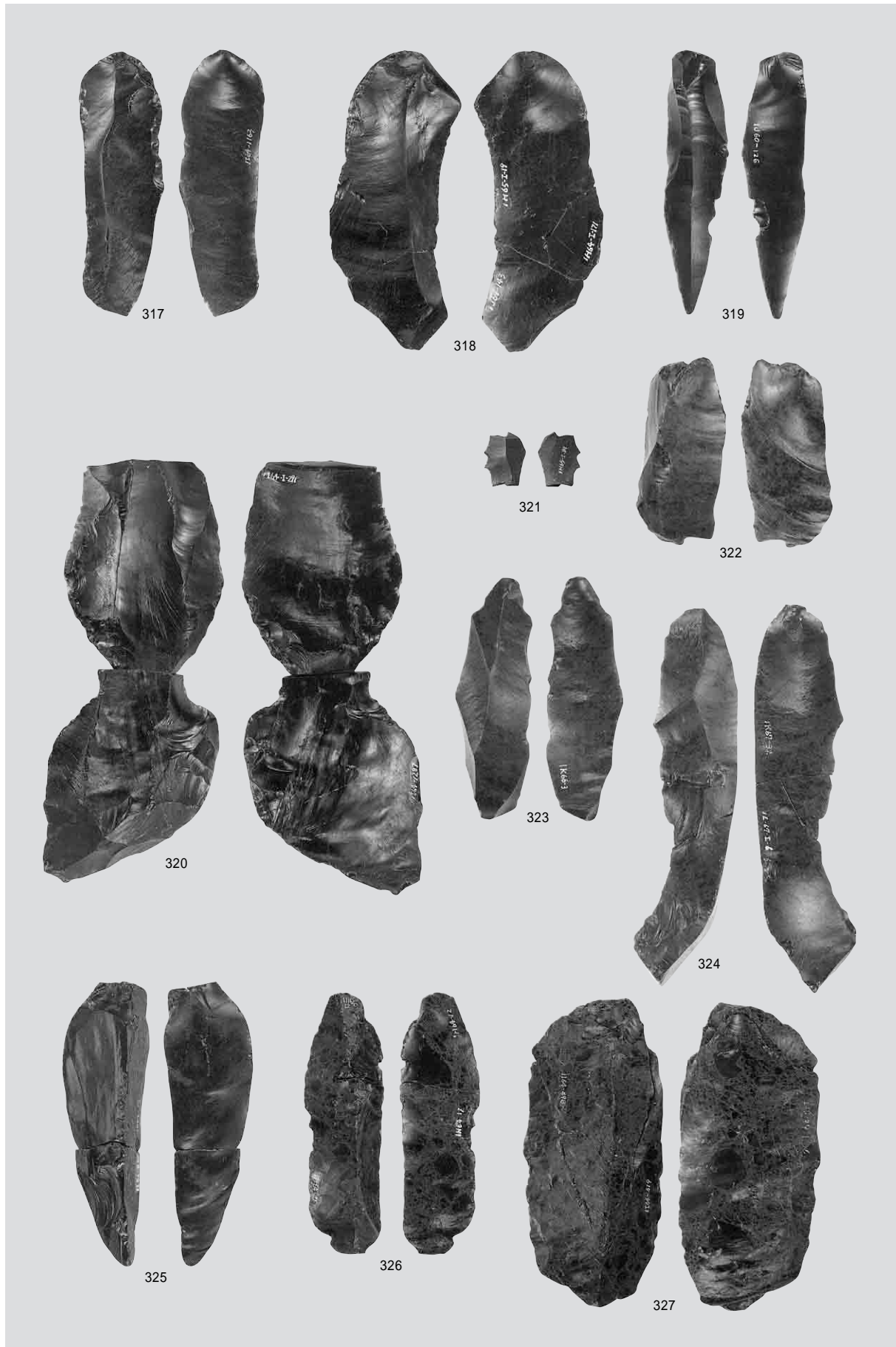

二次加工ある剥片・石刃



石刃



336

337

338

339

石刃





石刃・剥片・石刃核

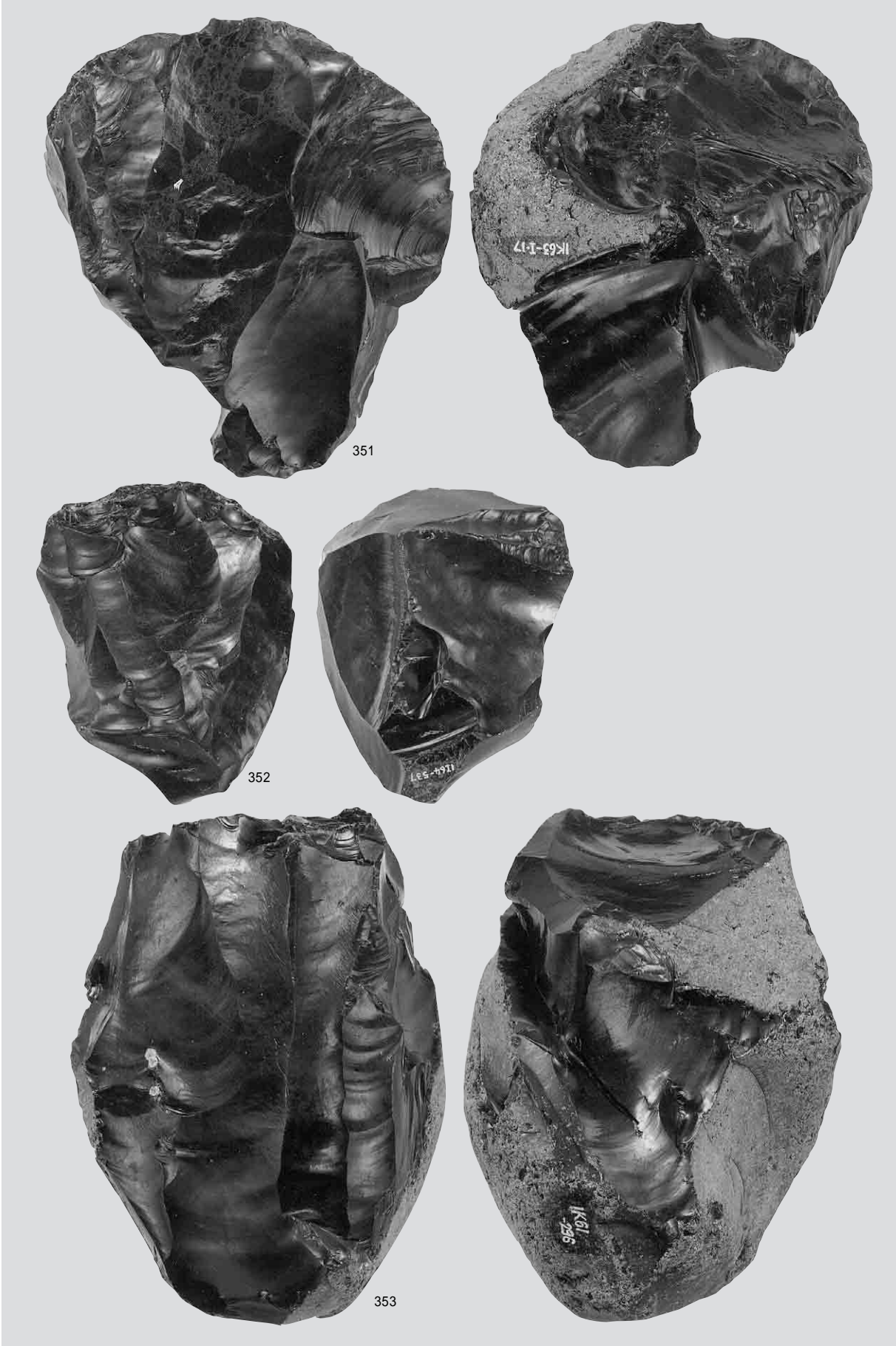

石刃核

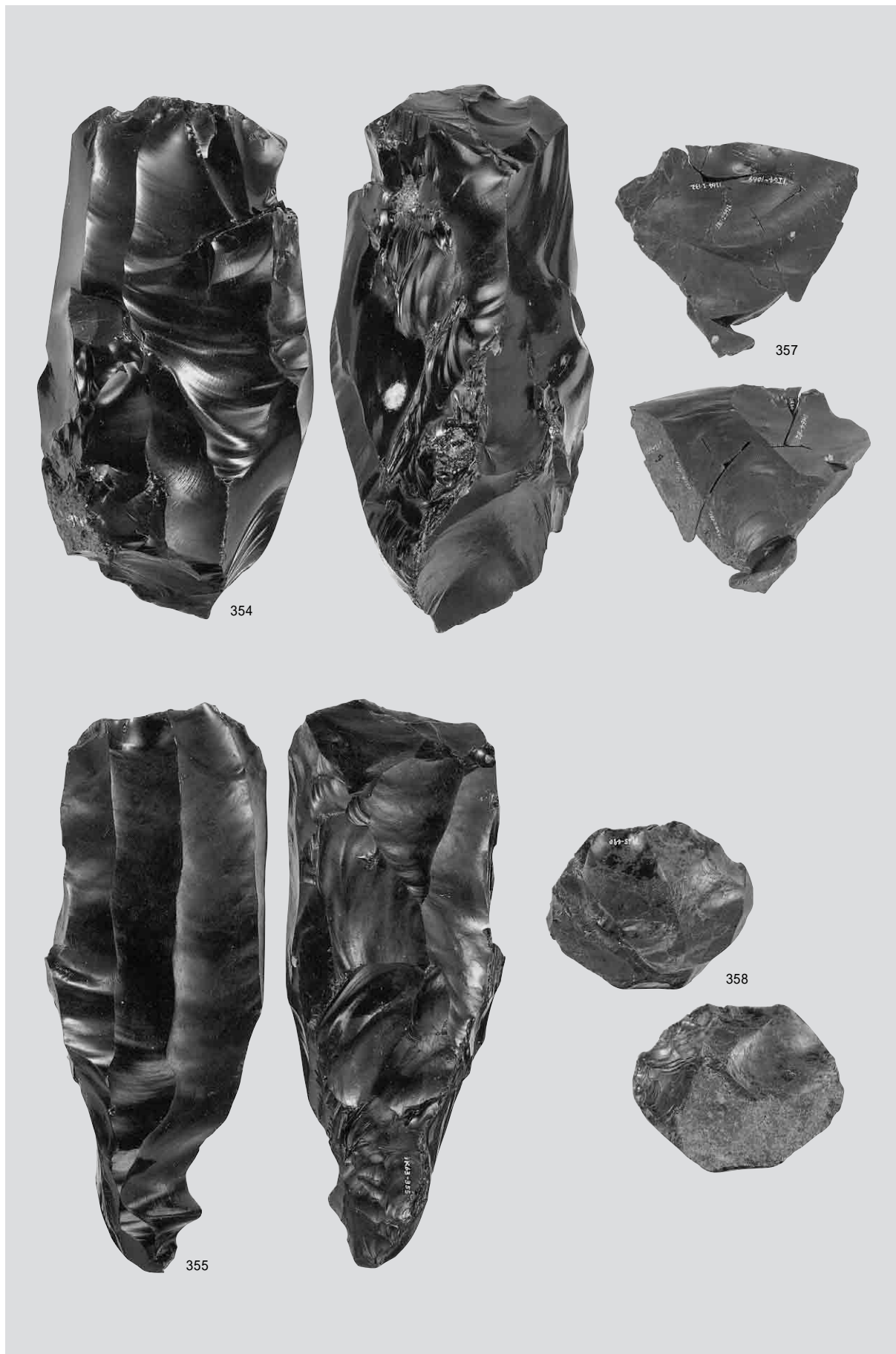

石刃核・石核



石刃核・石核

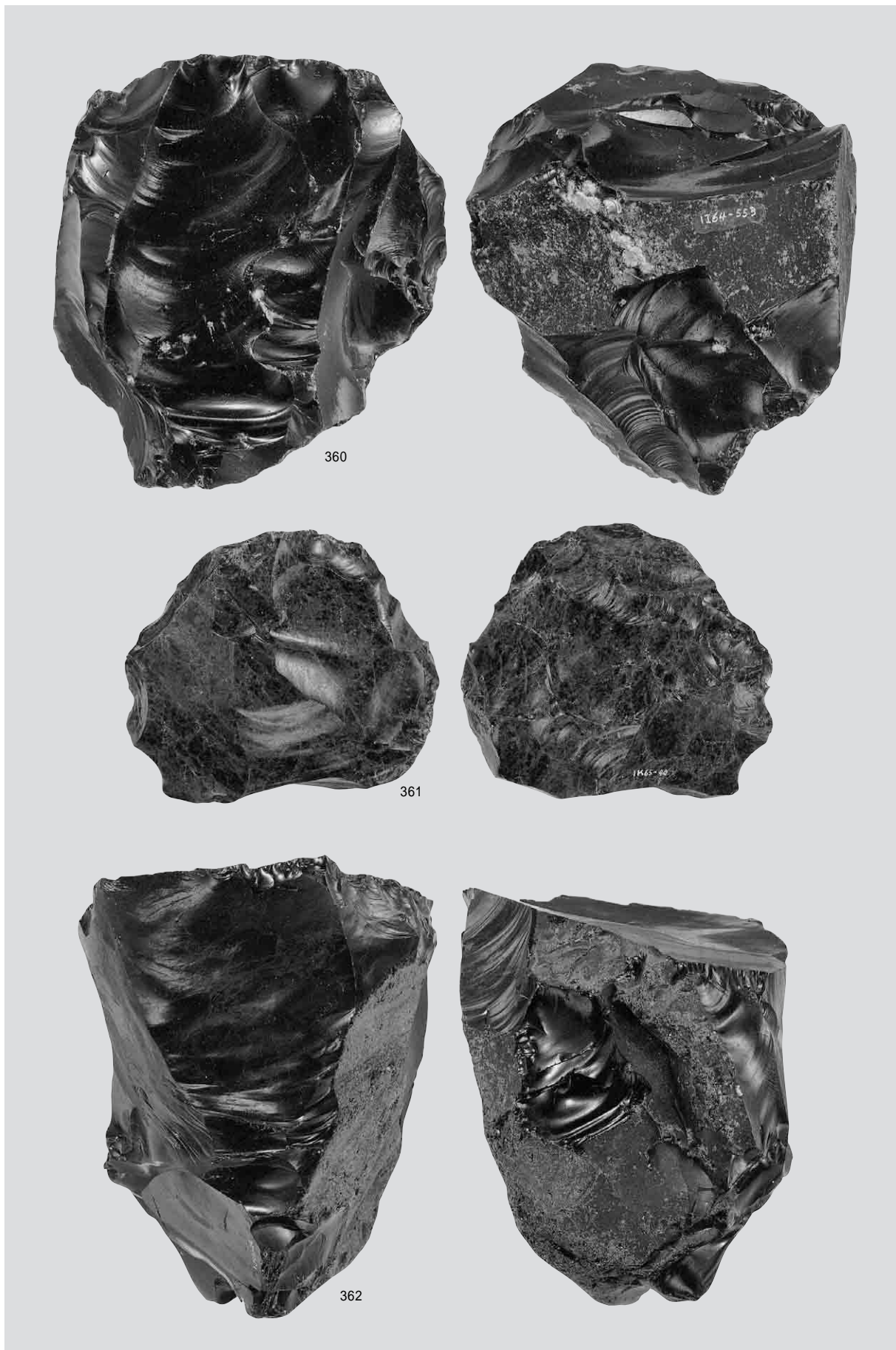

石核

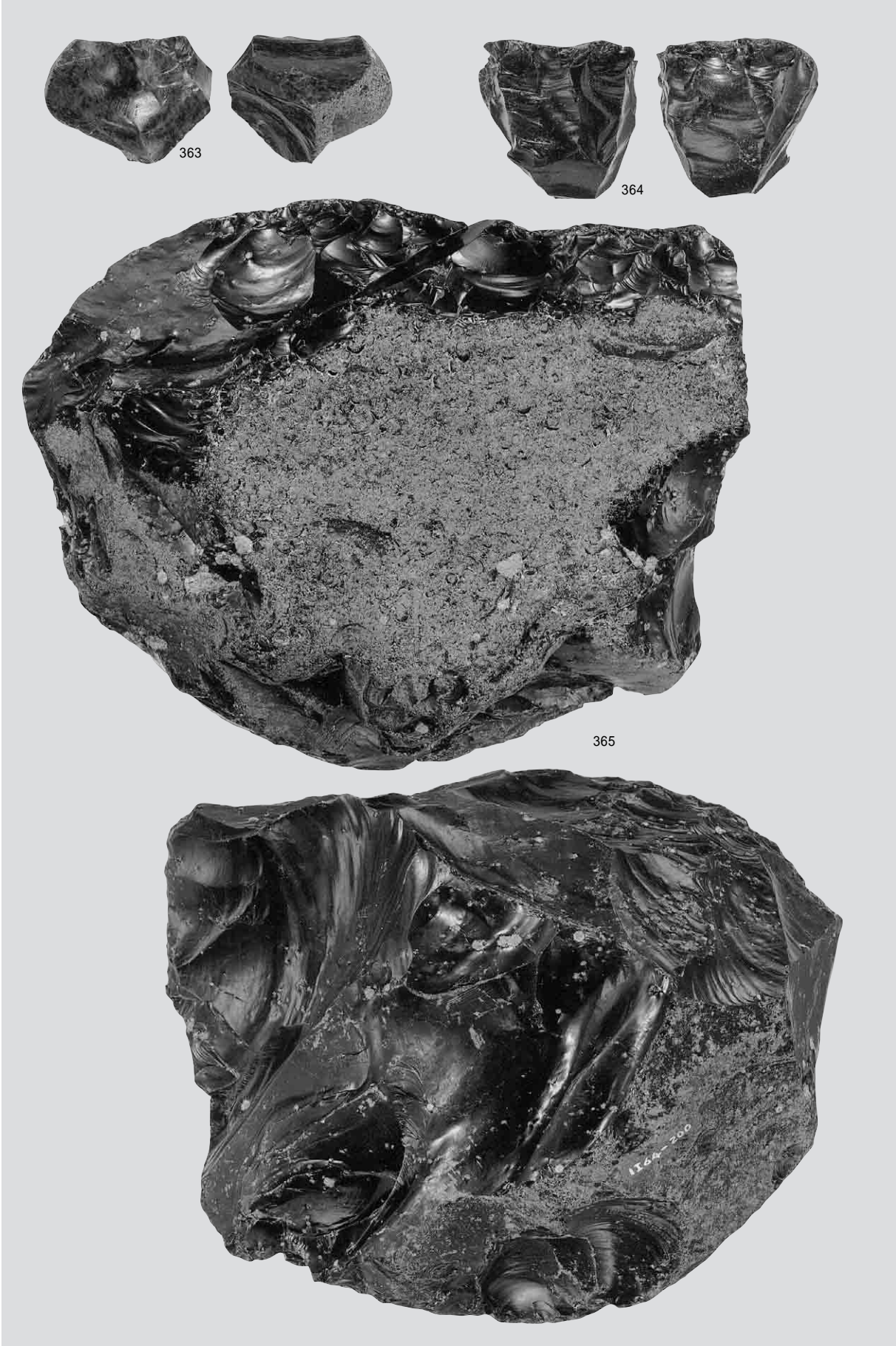

石核



斧形石器・台石

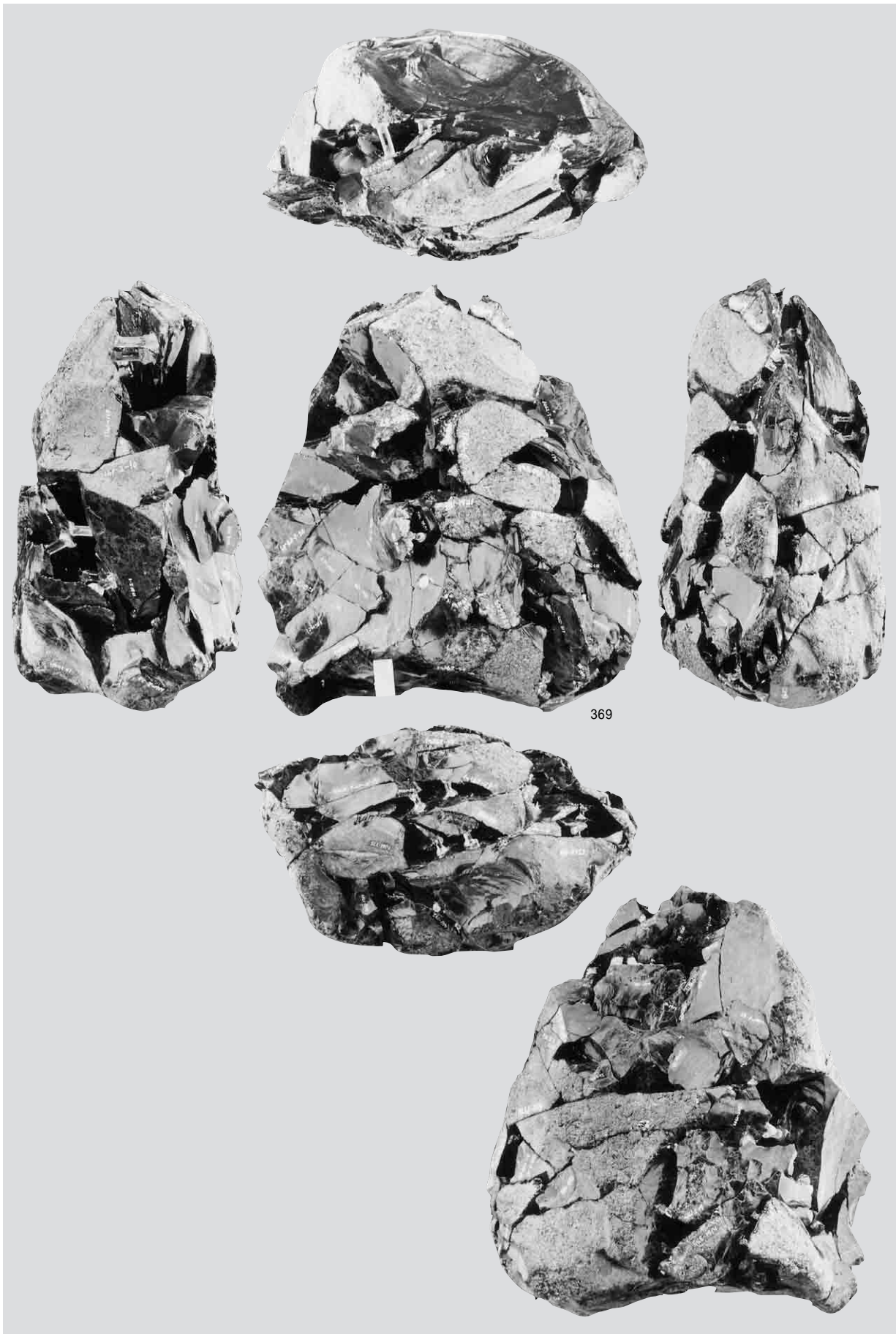

母岩144・接合1154



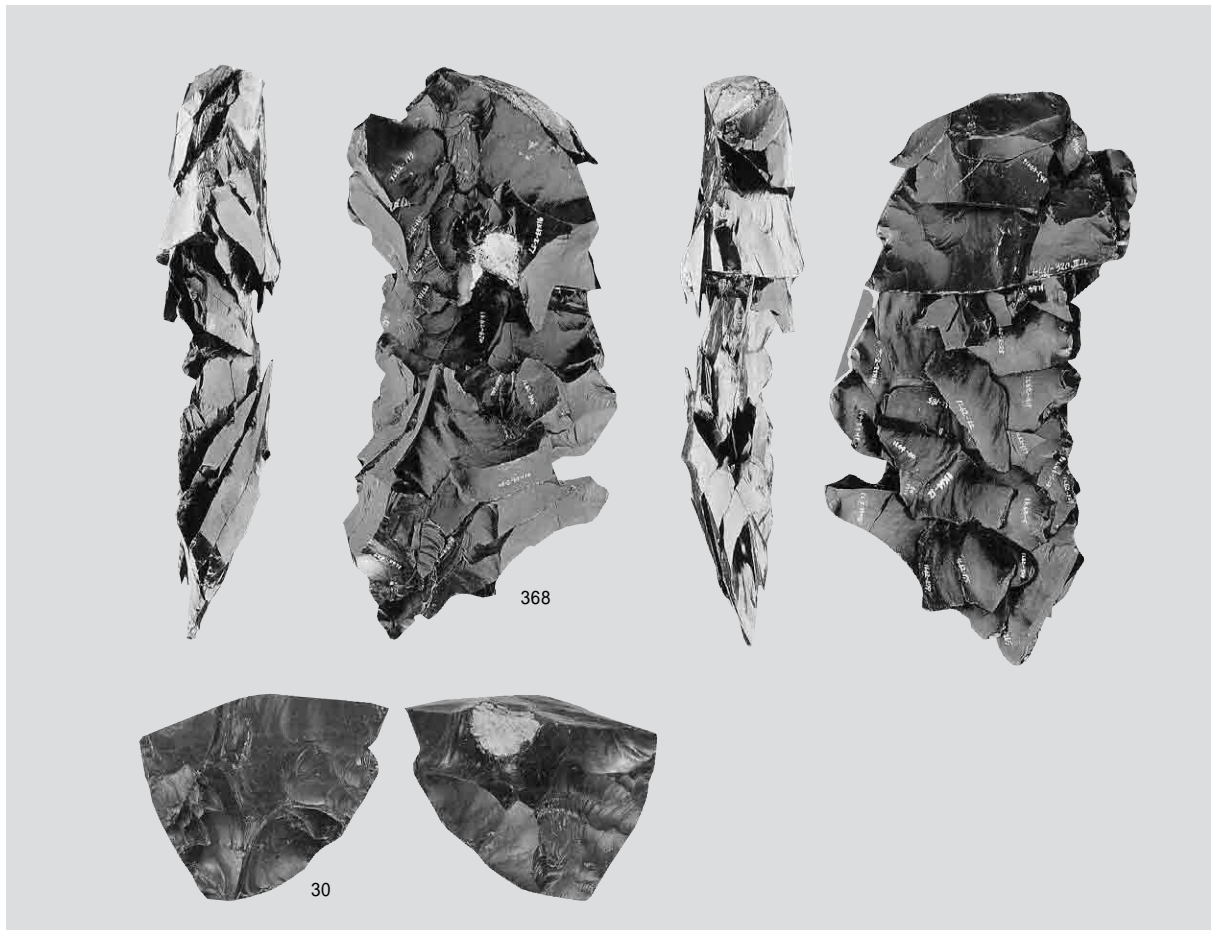

1 母岩163・接合1194

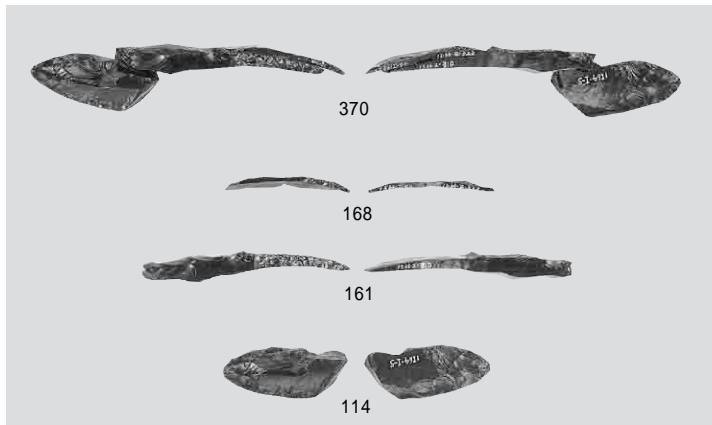

2 接合2640

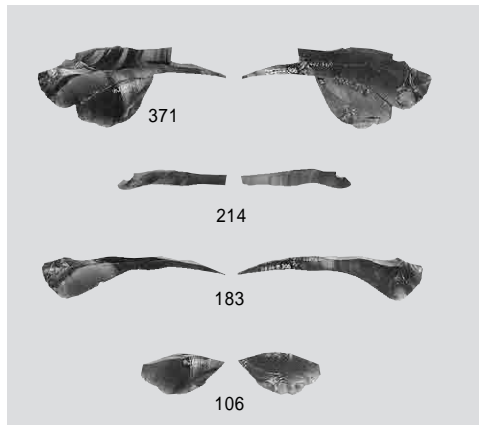

3 接合2642

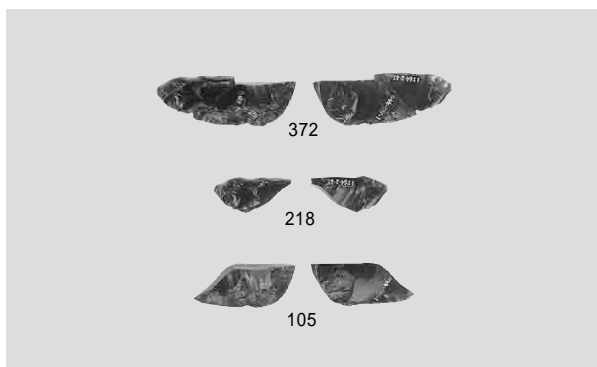

4 接合2644

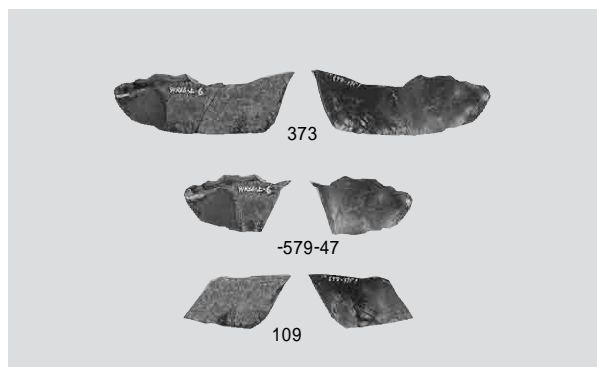

5 接合2748

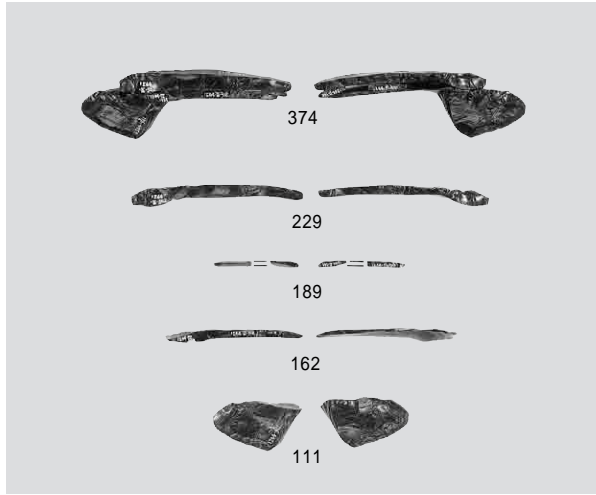

1 接合2639

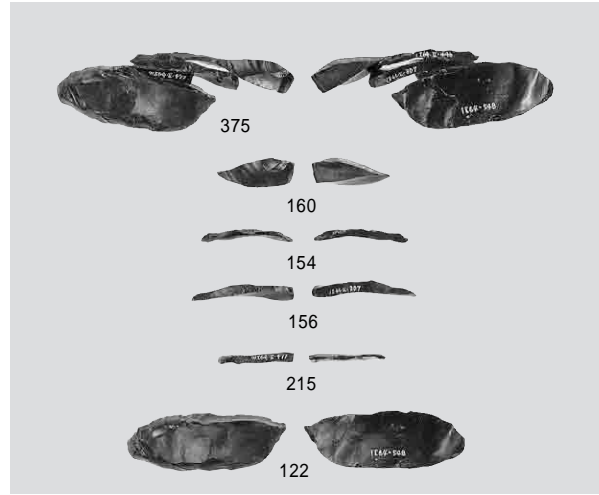

2 母岩157・接合1186

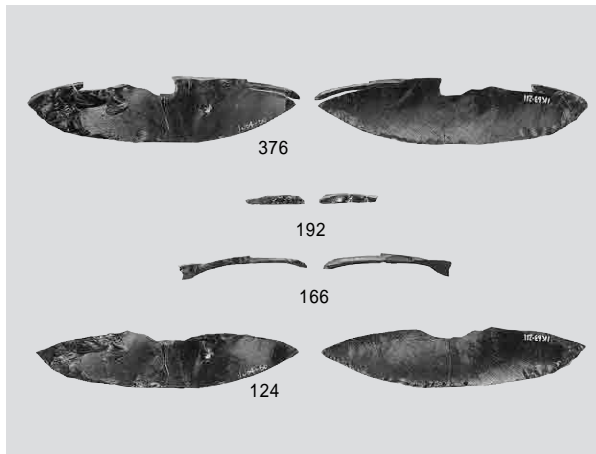

3 接合2645

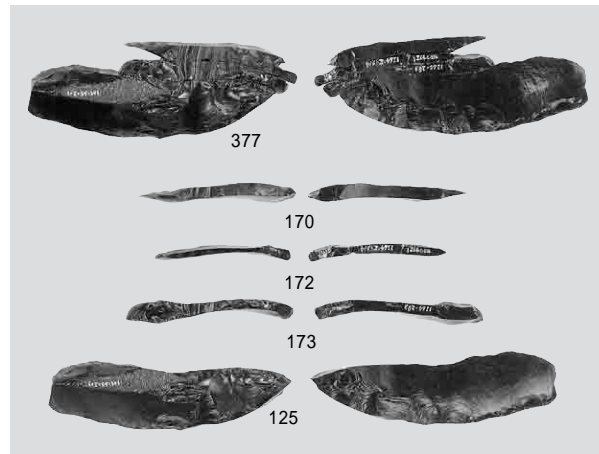

4 接合2637

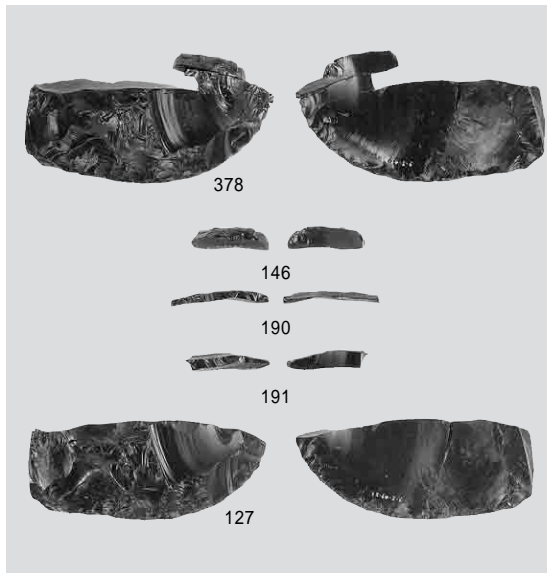

5 接合2638

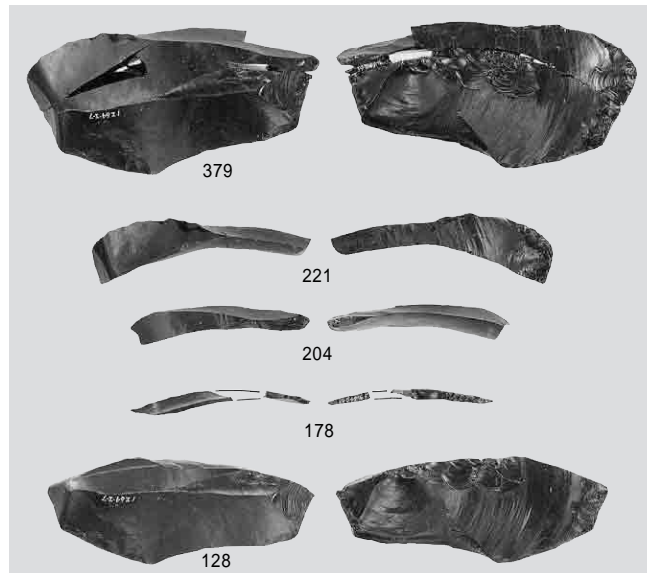

6 接合2643

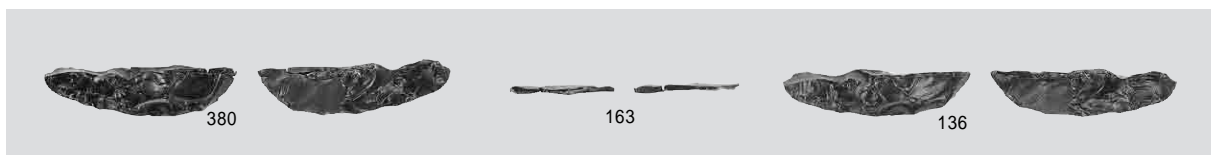

7 接合2641

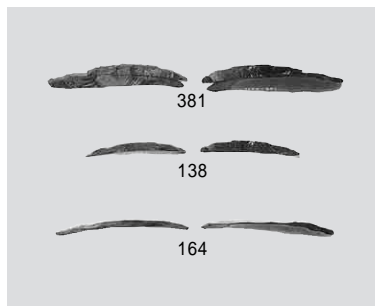

1 接合2654

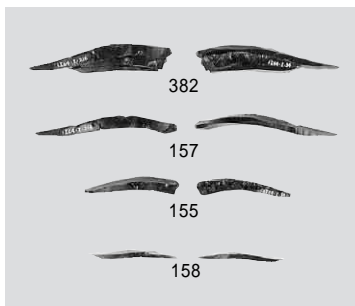

2 接合2656

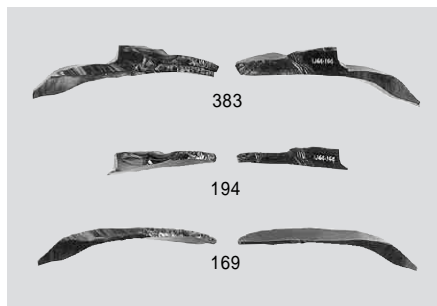

3 接合2655

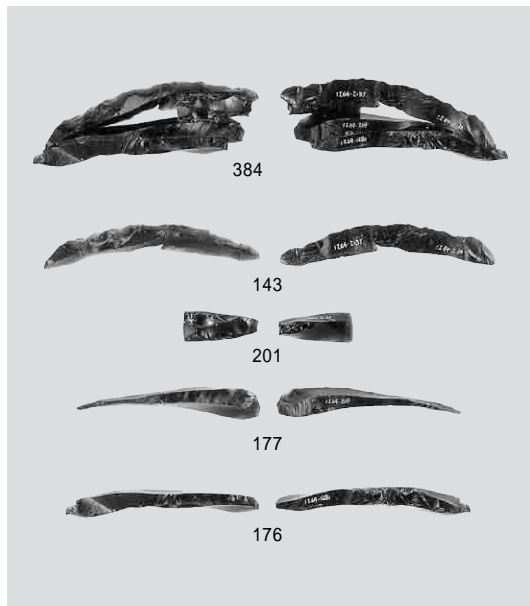

4 接合2652

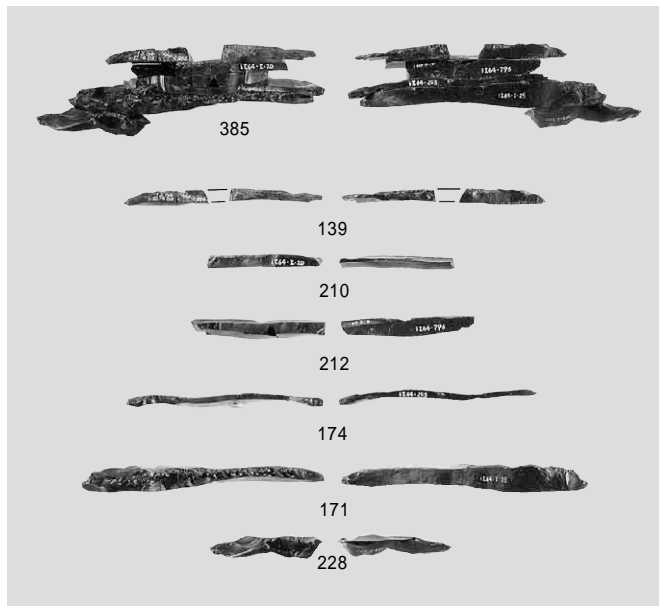

5 接合2651

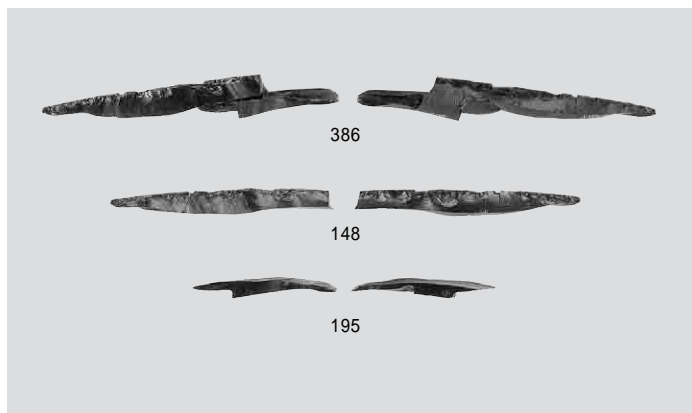

6 接合2658

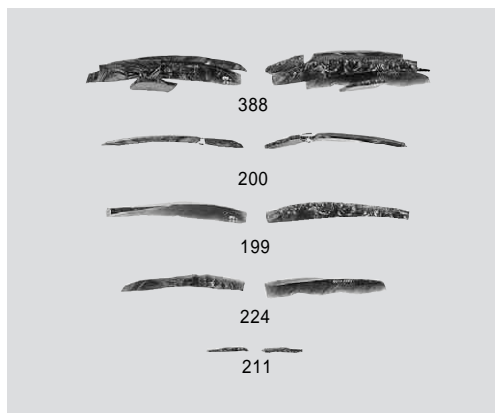

7 接合2660

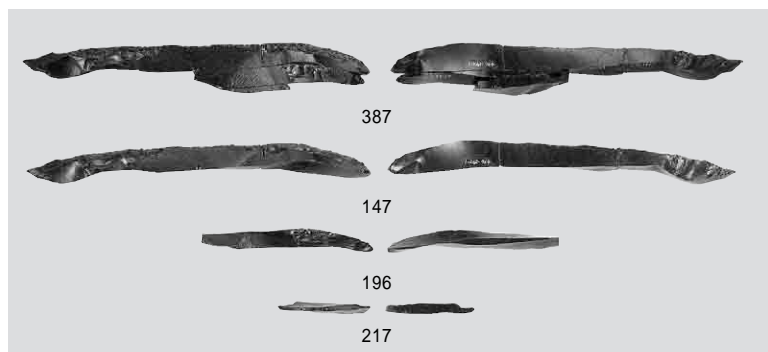

8 接合2659

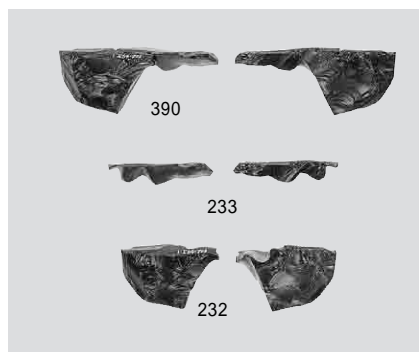

9 接合2653

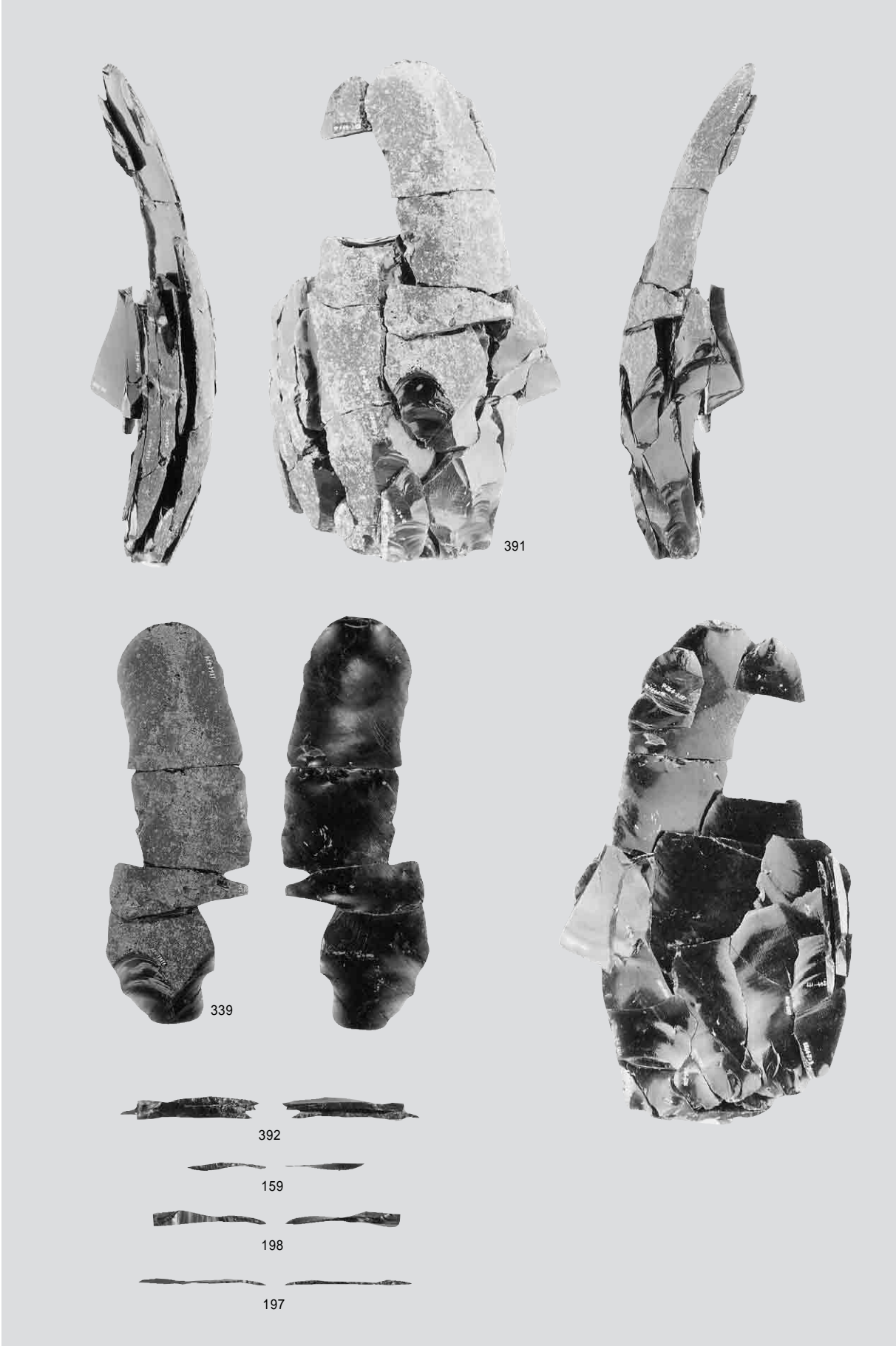

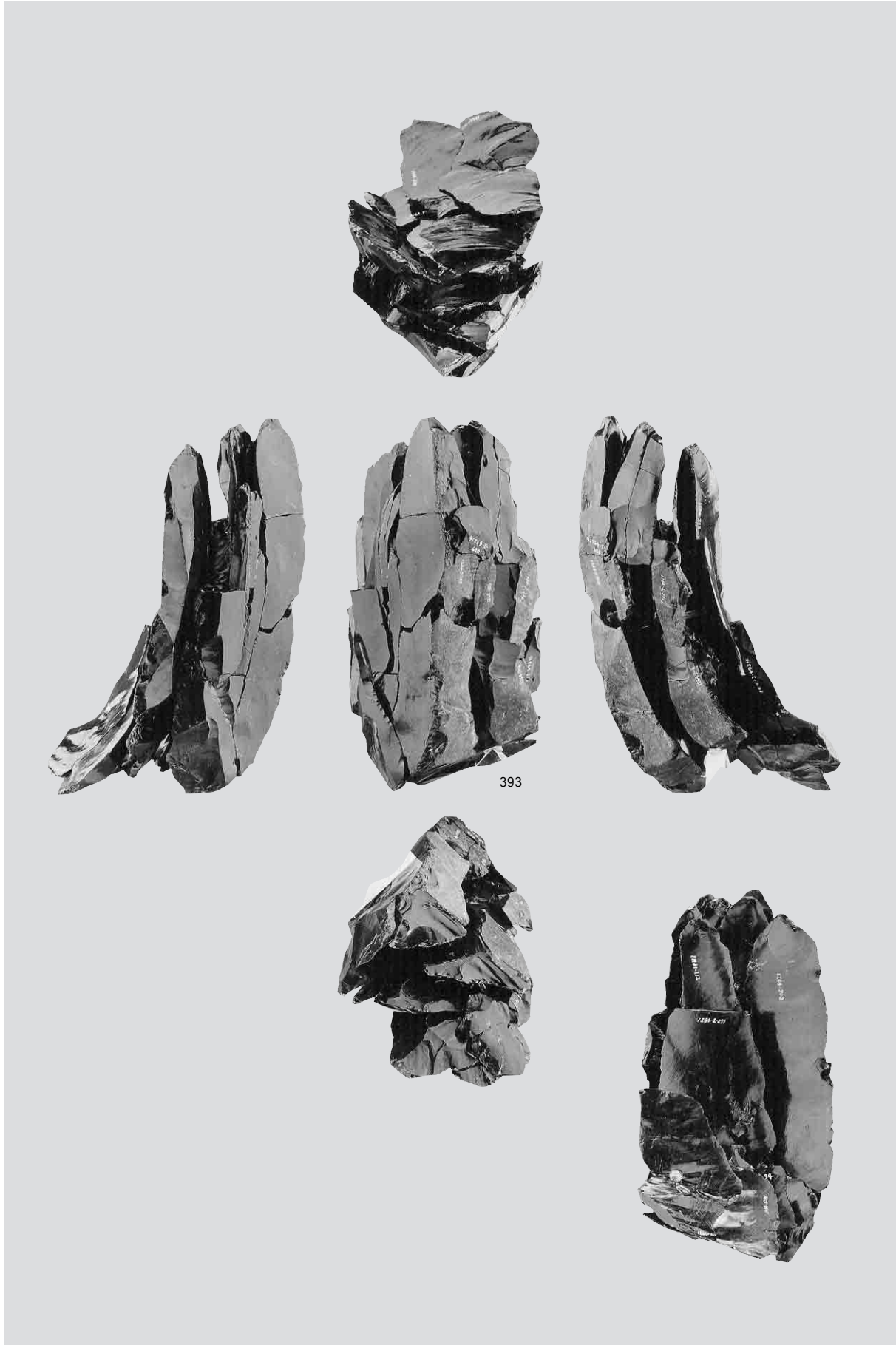

母岩155・接合118㉑(1)

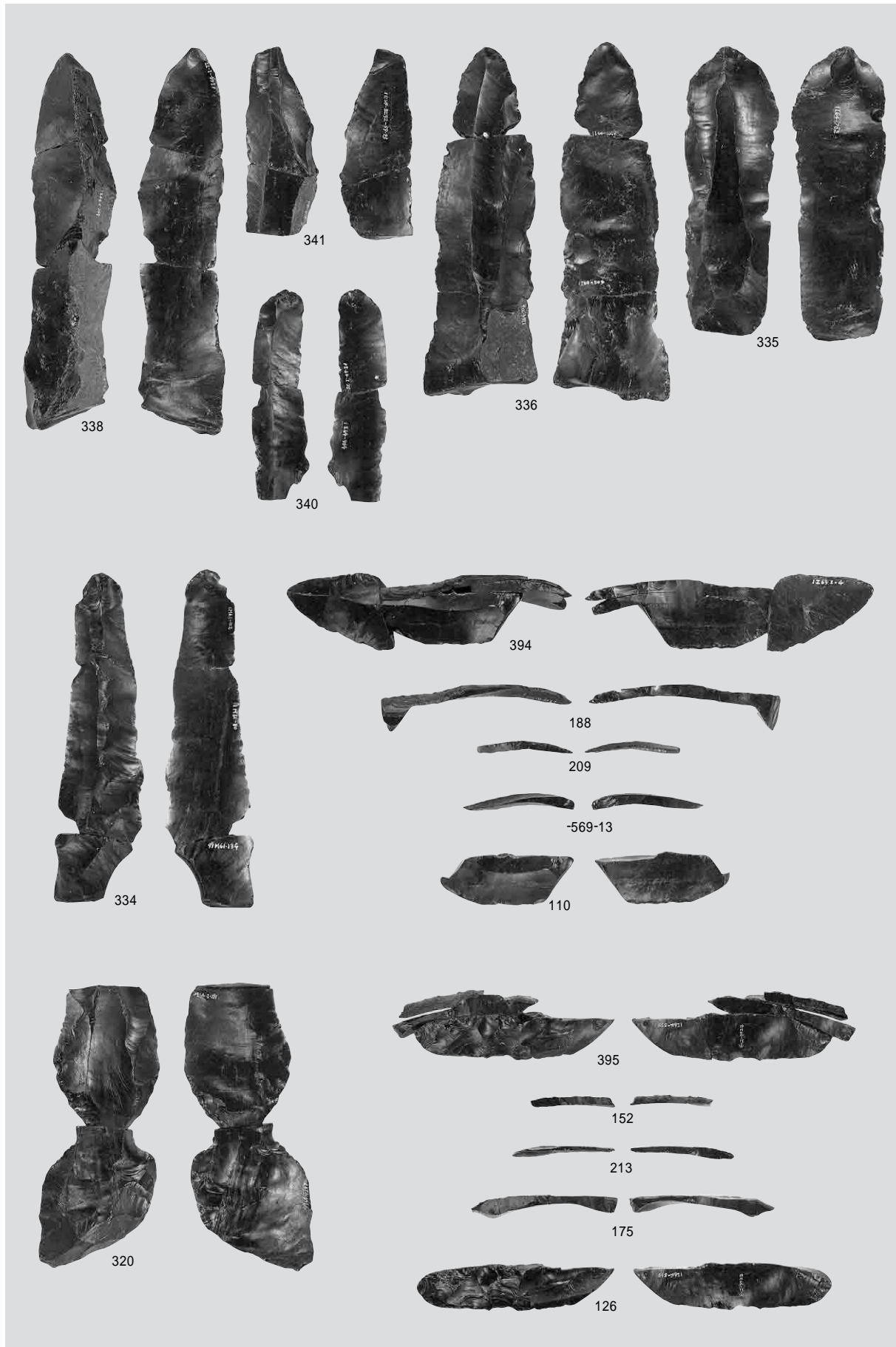

母岩155・接合118(2)



母岩153・接合1180

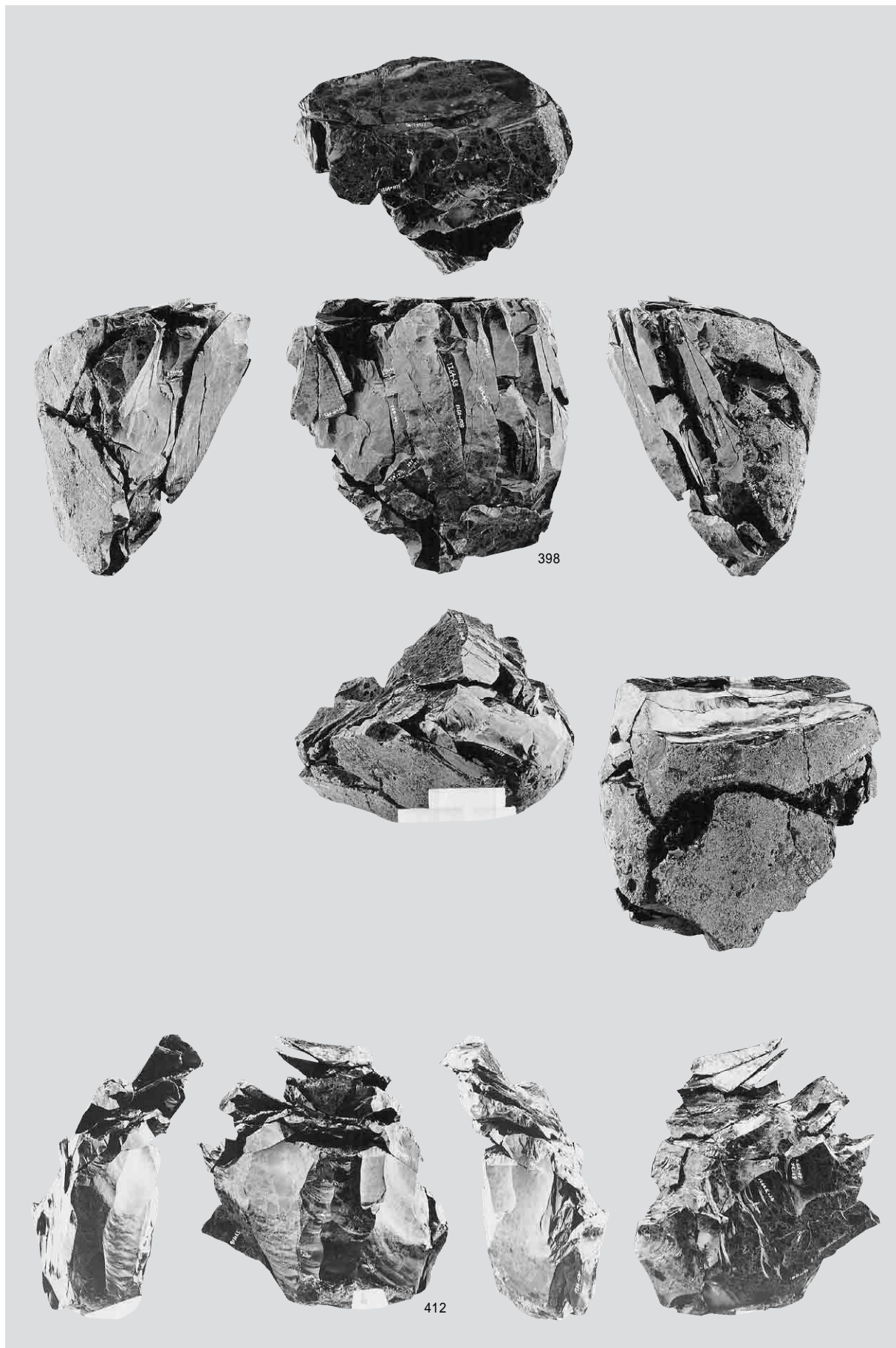

母岩158・接合1187(1)



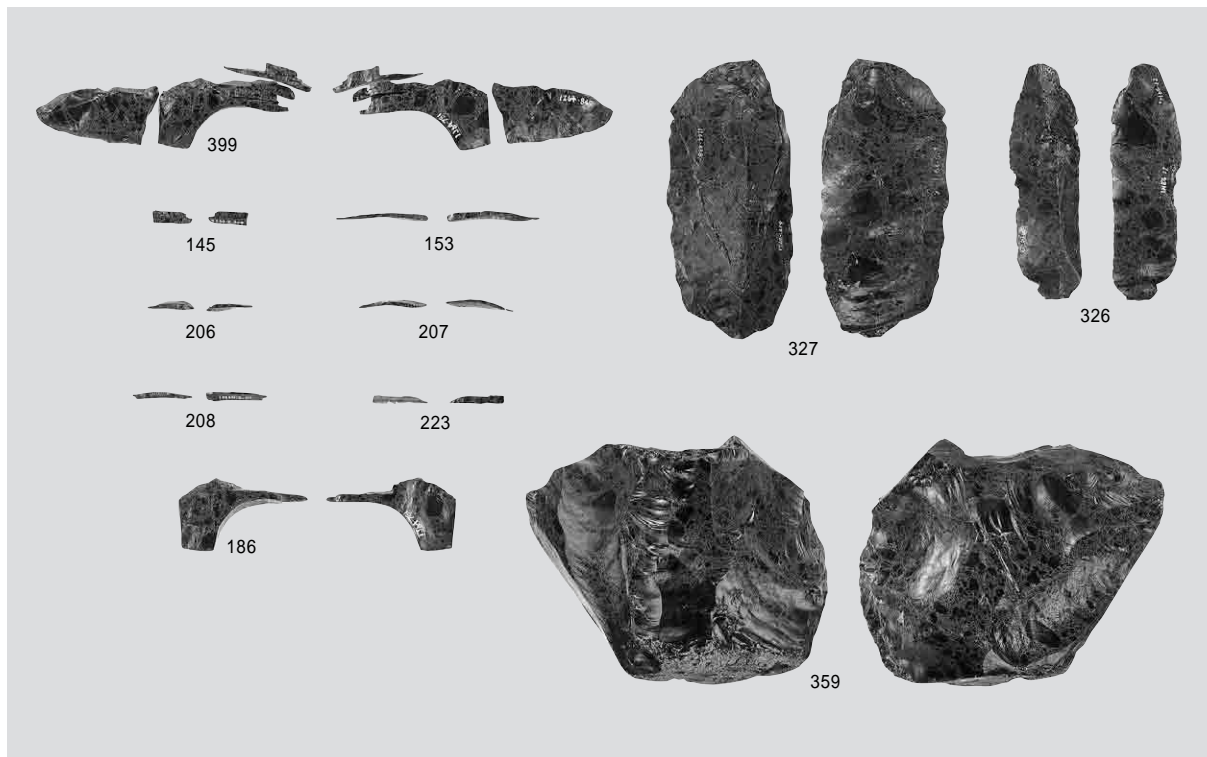

1 母岩158・接合118(2)

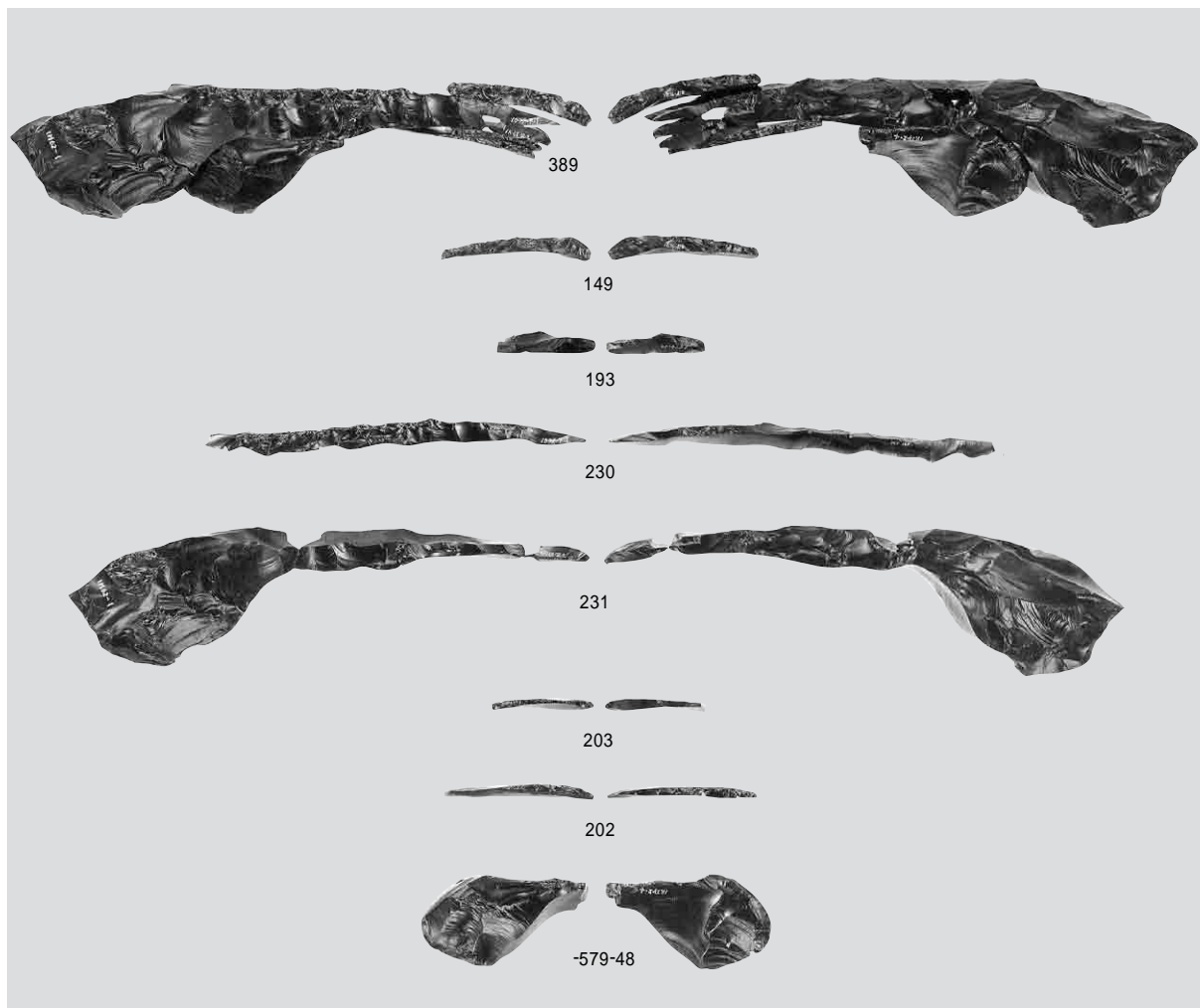

2 接合2657

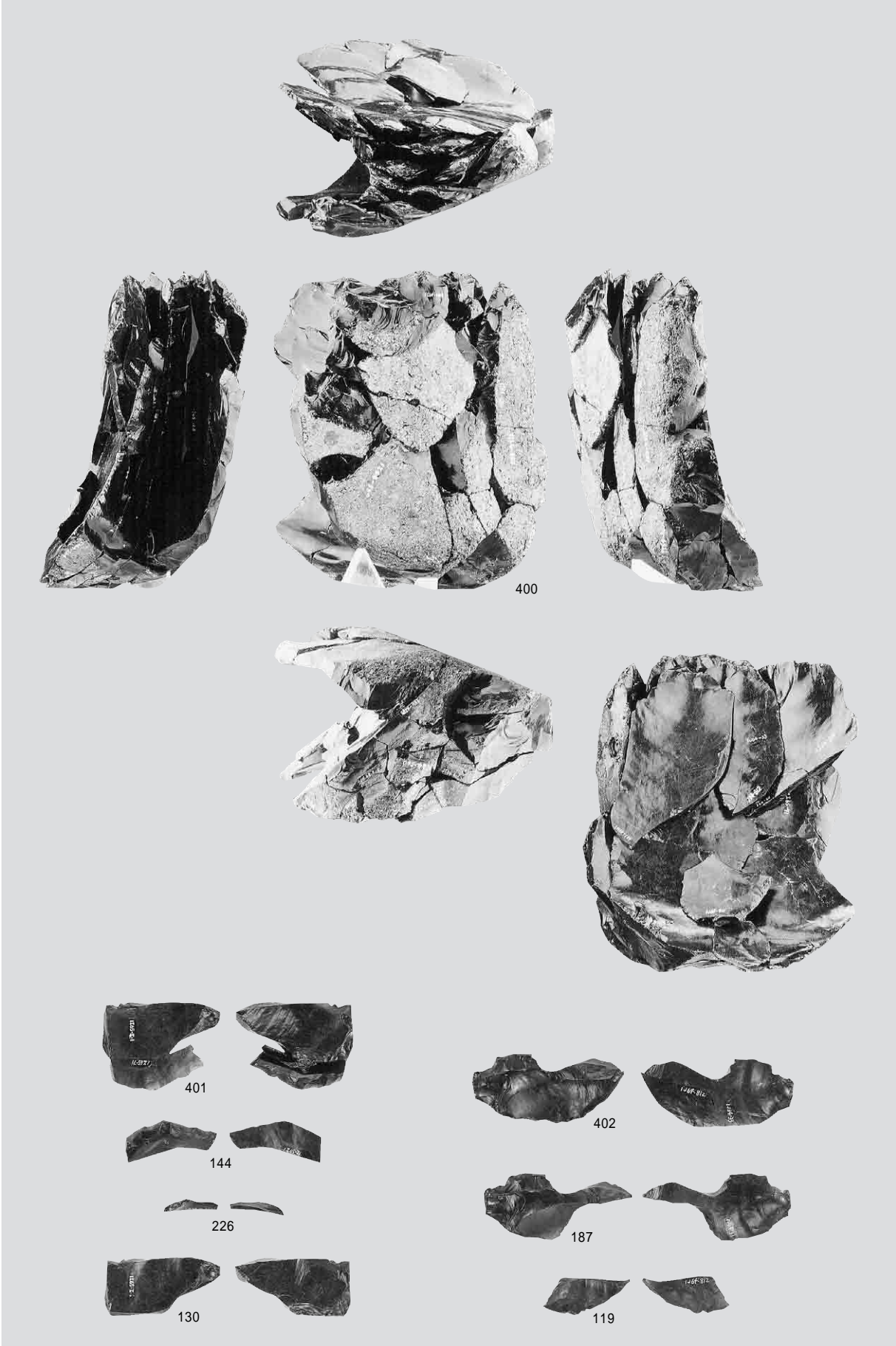

母岩152・接合1178

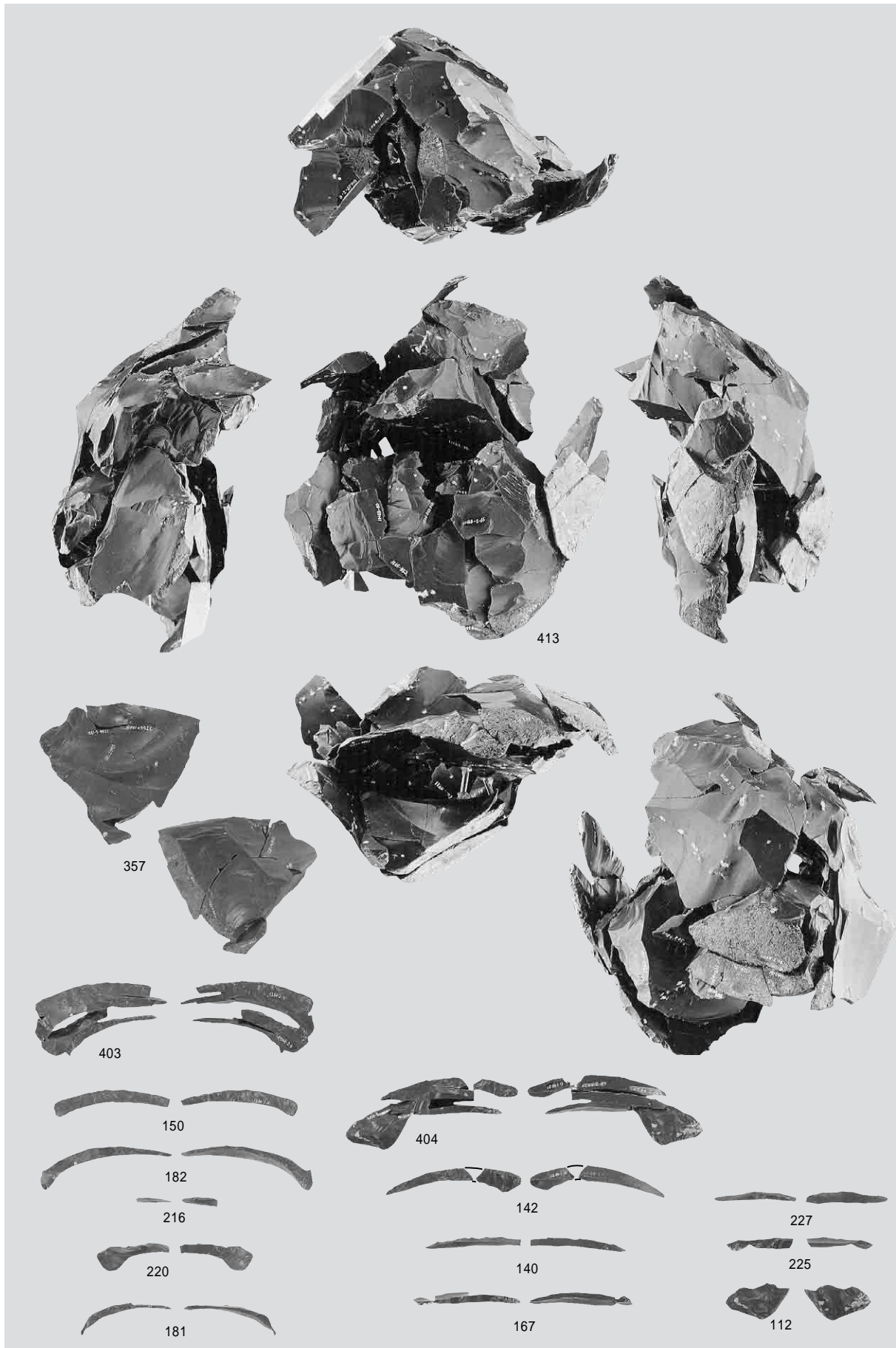

母岩127・接合1088、母岩127・接合1087

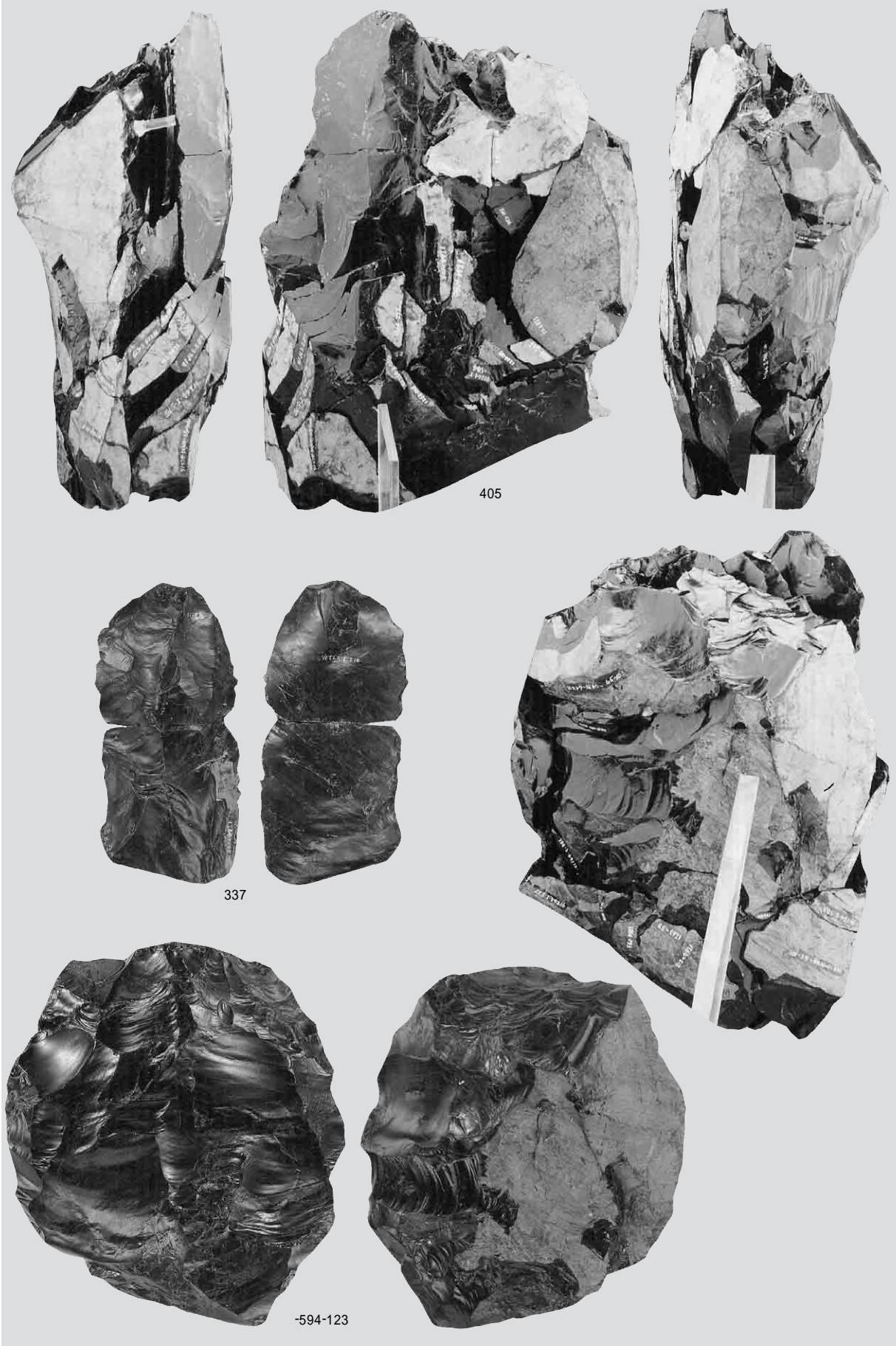

母岩160・接合1190



母岩154・接合1182



母岩156・接合1185(1)



母岩156・接合1185(2)

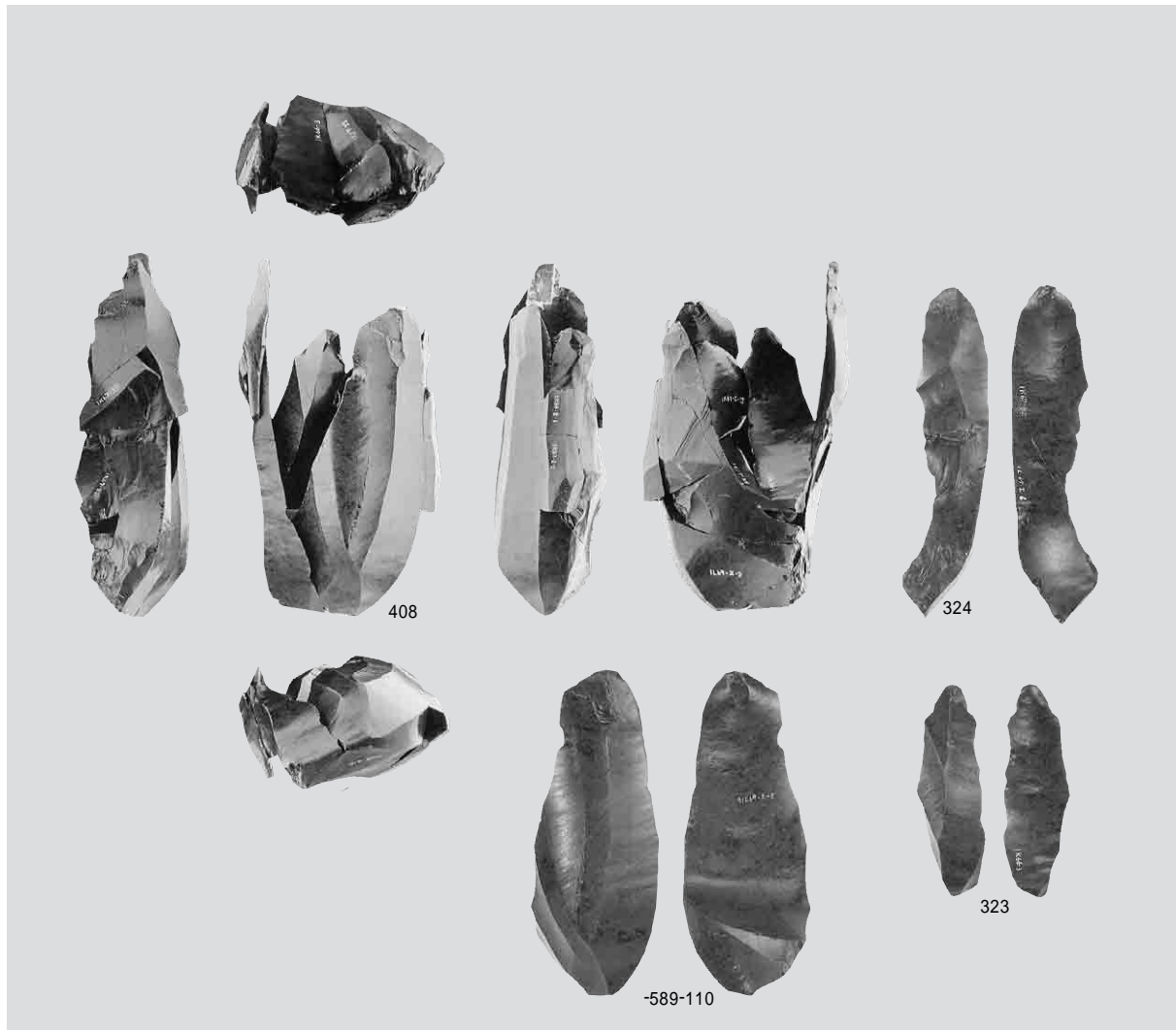

1 母岩143・接合1147

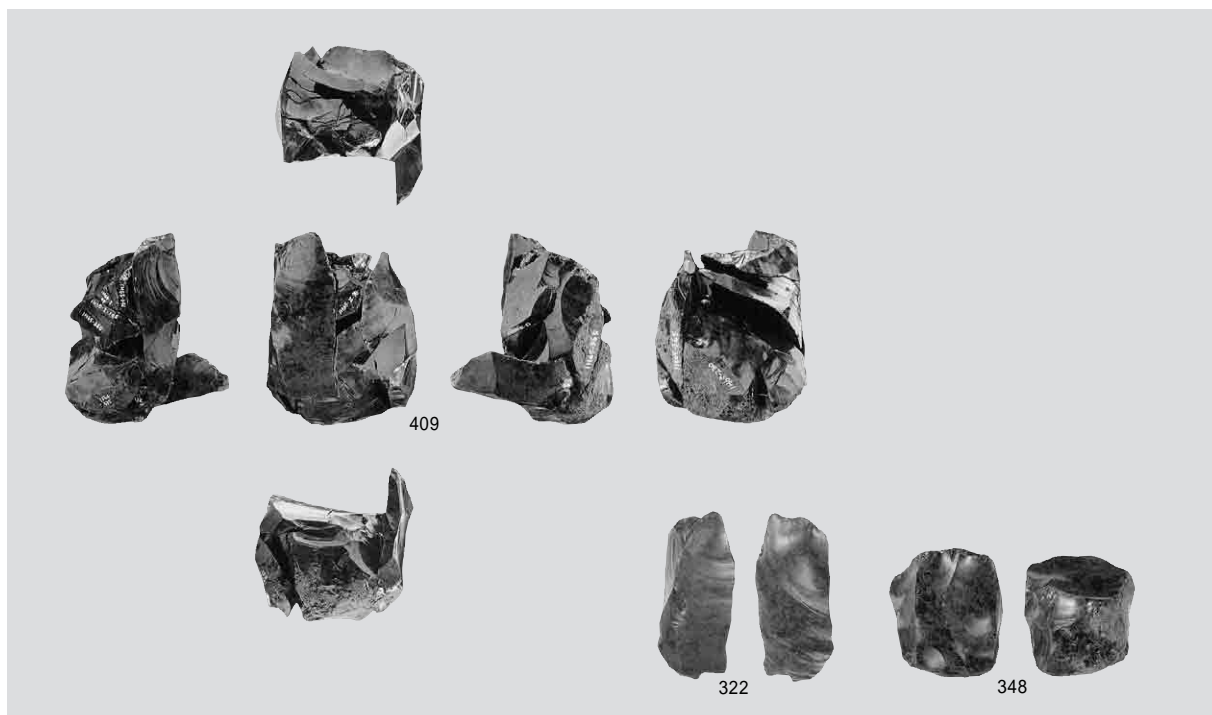

2 母岩141・接合1141



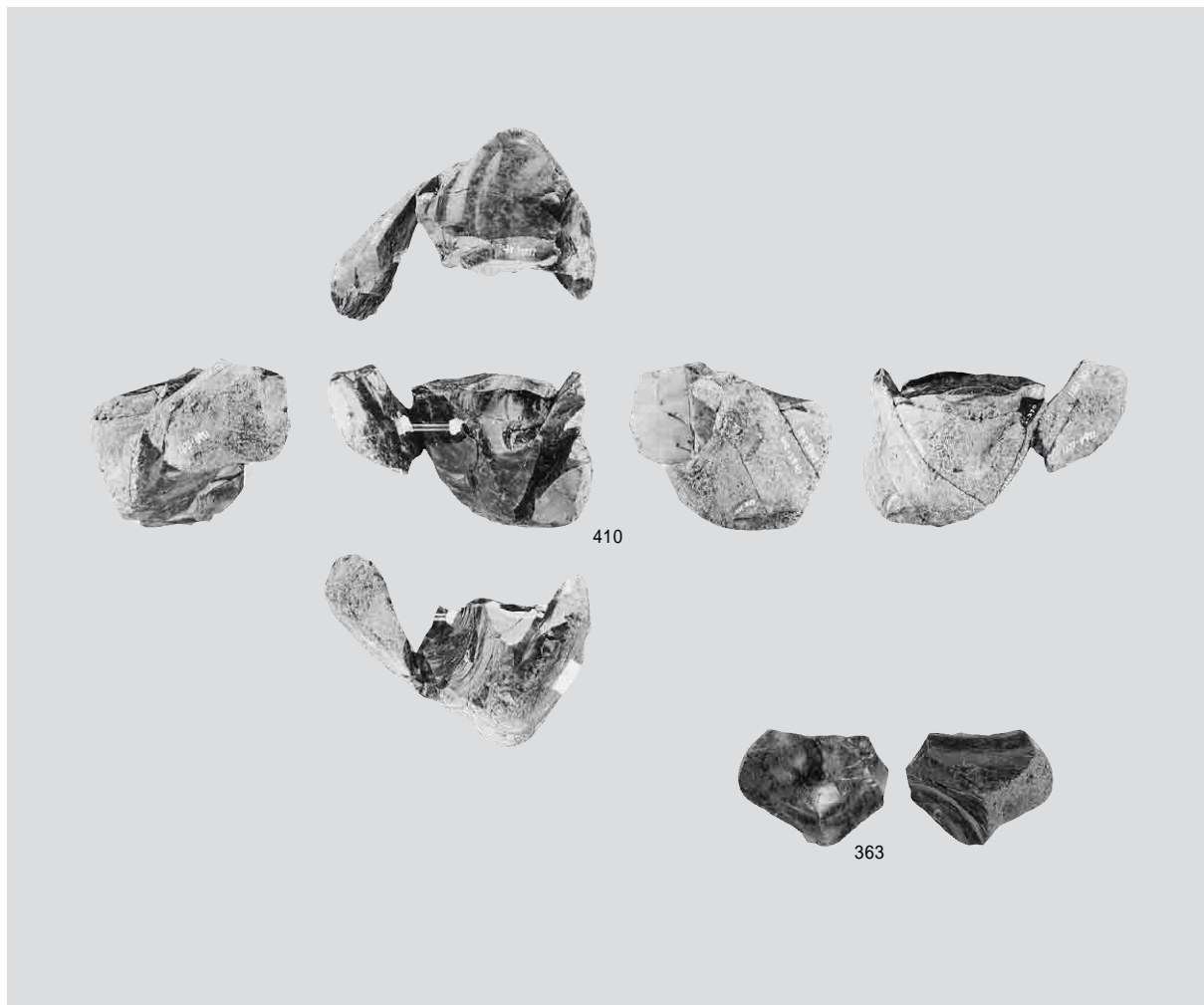

1 母岩145・接合1164

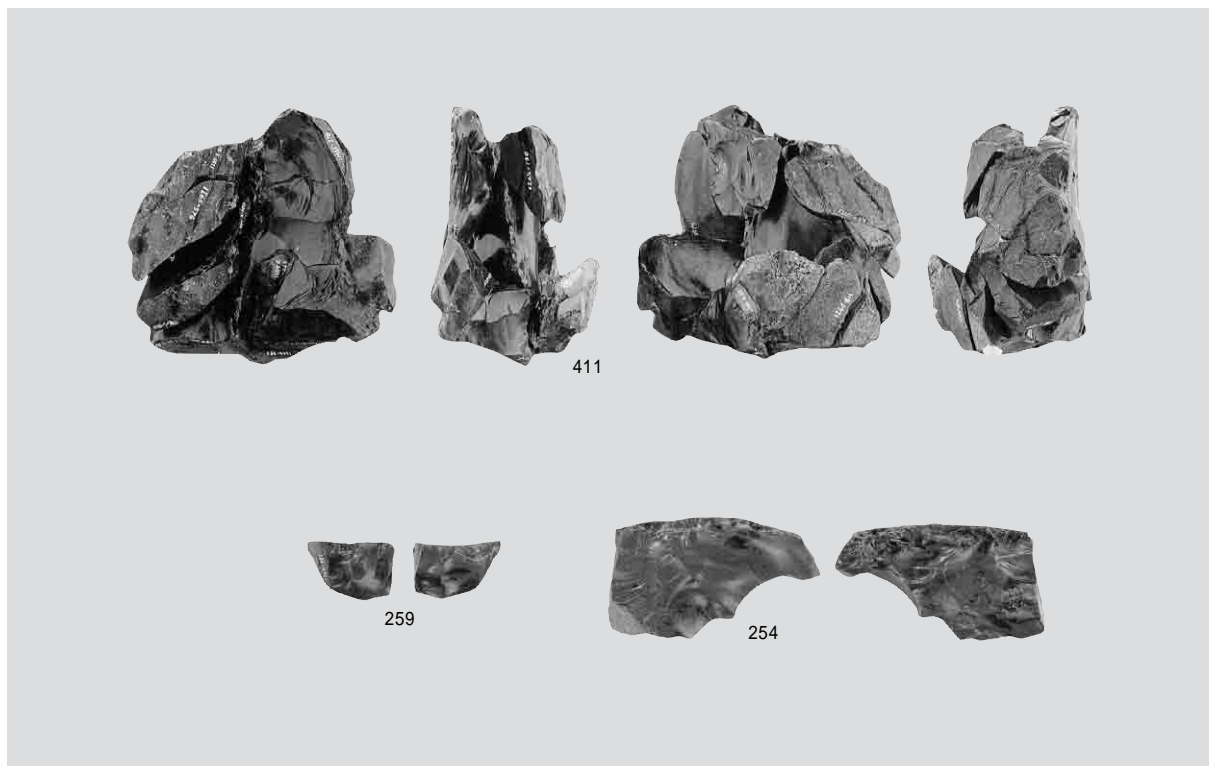

2 母岩140・接合1140

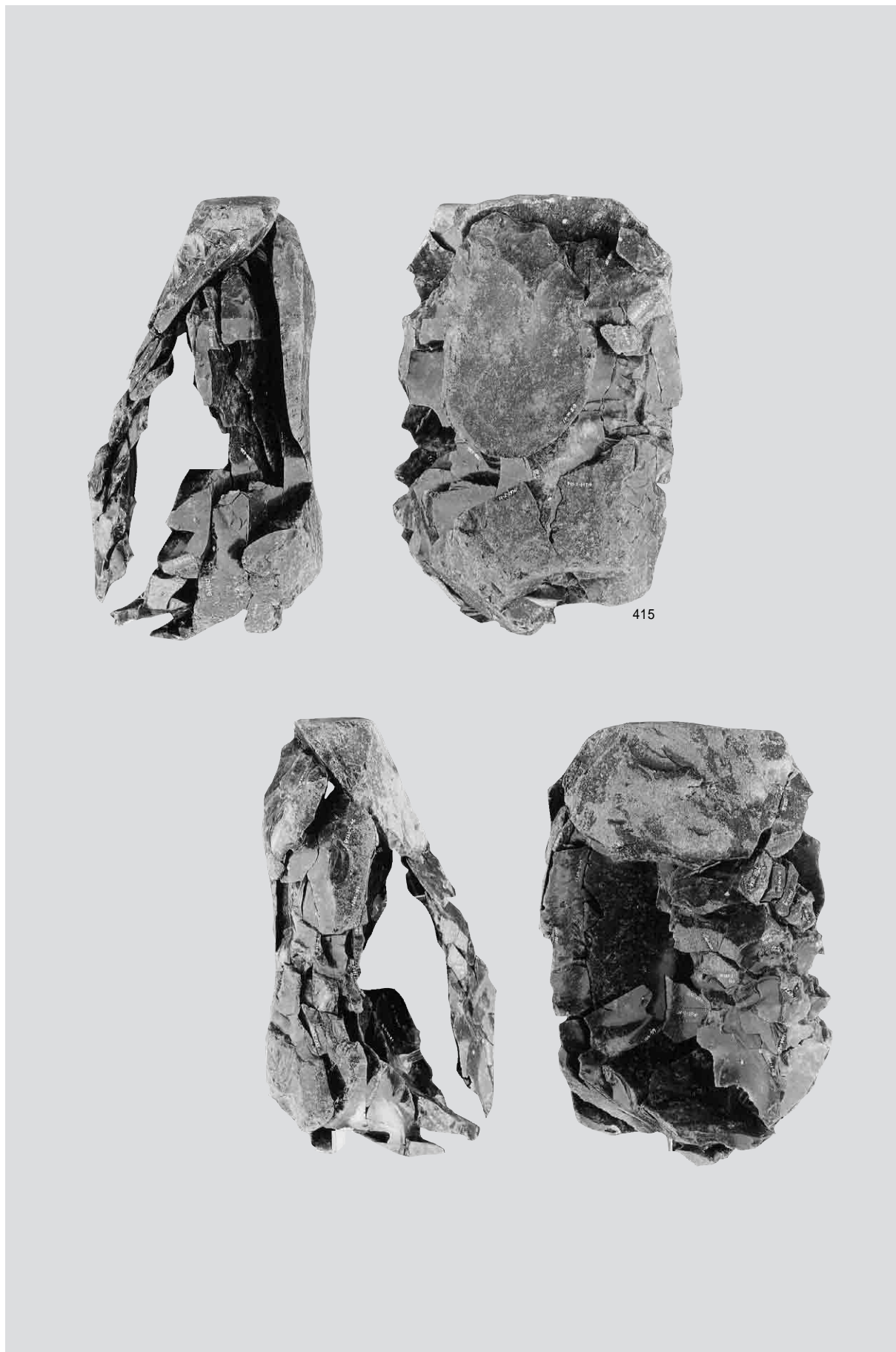

母岩103・接合100ㄱ(1)



母岩103・接合100ㄱ(2)

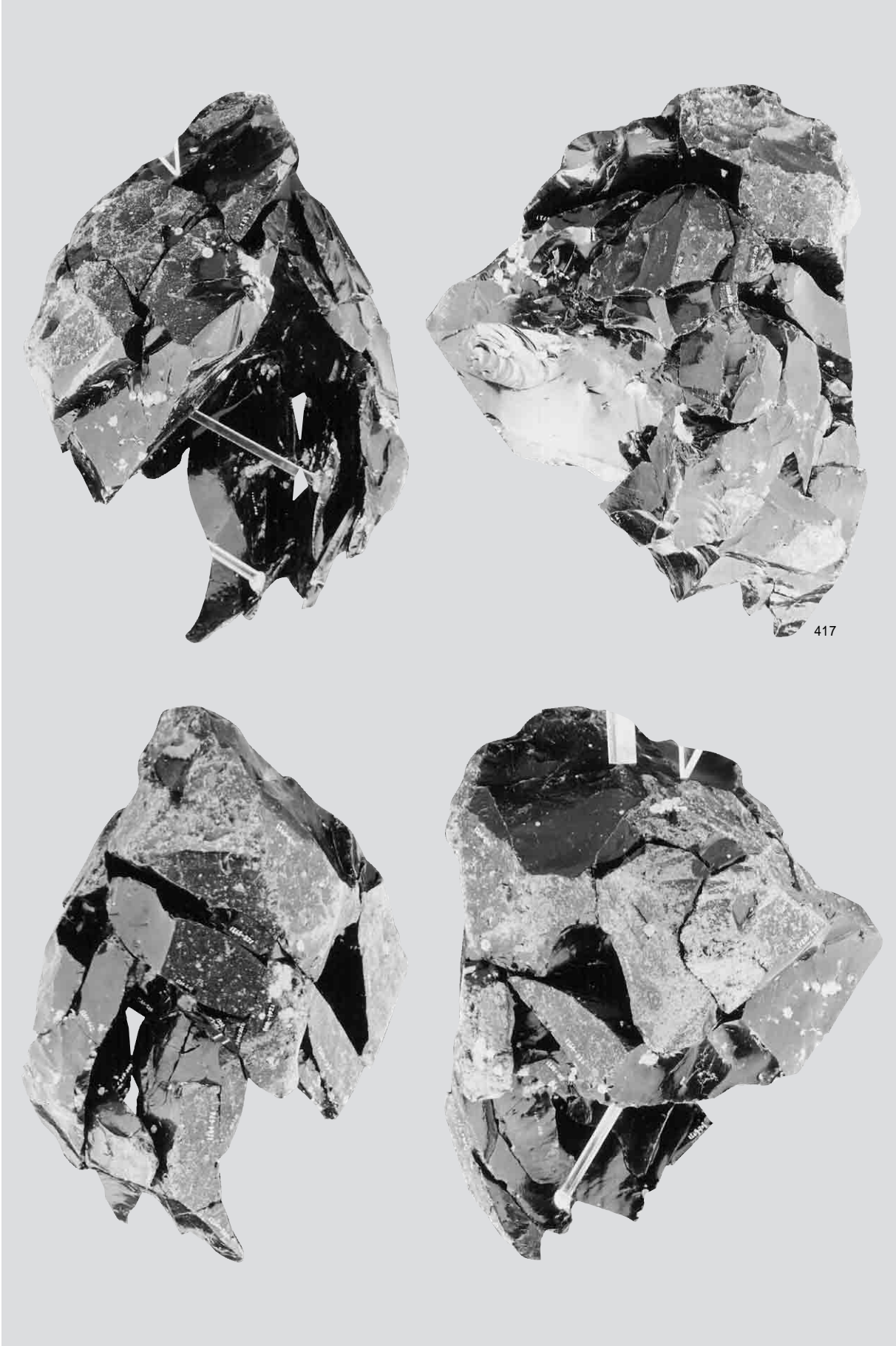

母岩136・接合1133

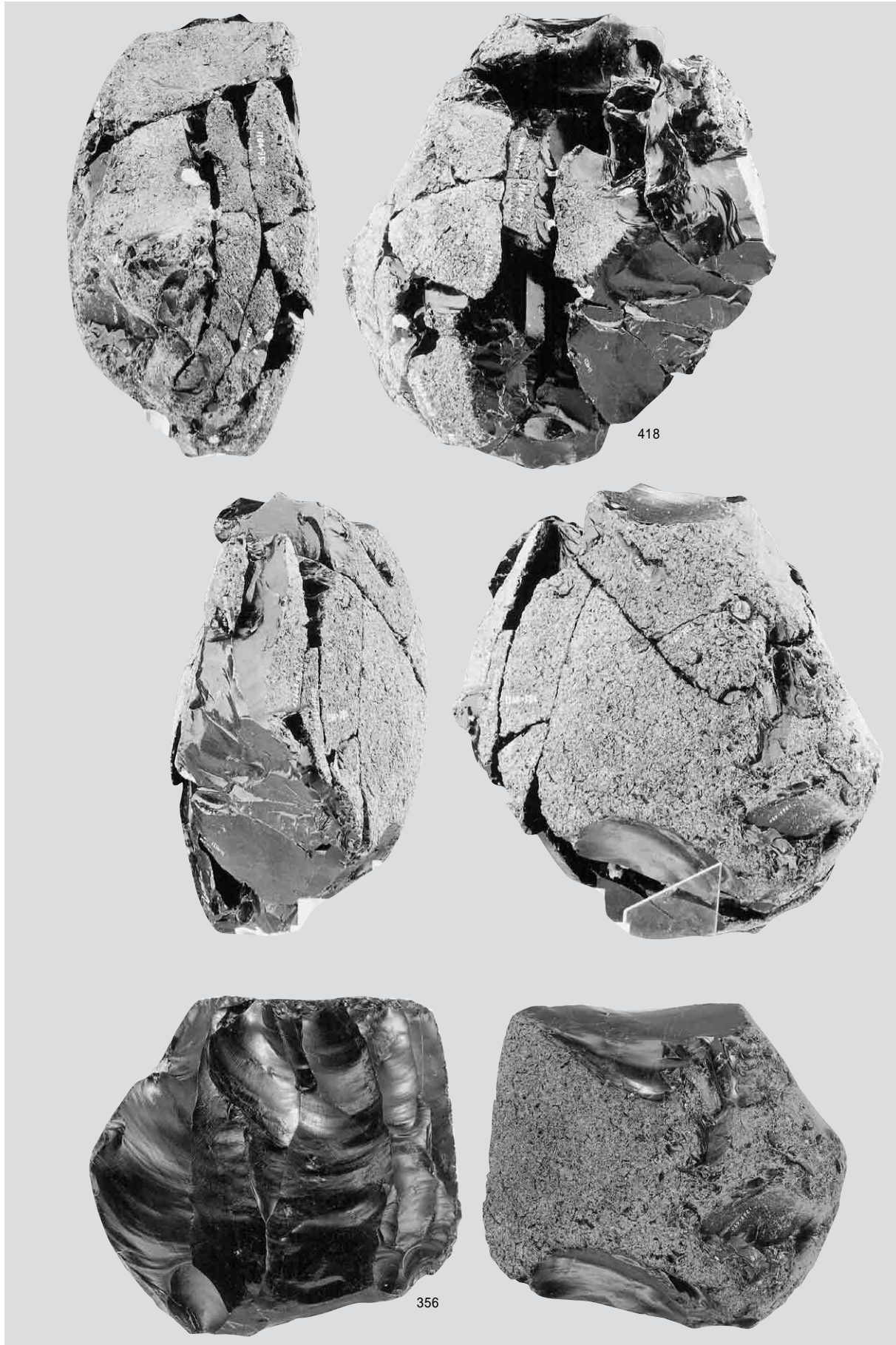

母岩102・接合100α(1)

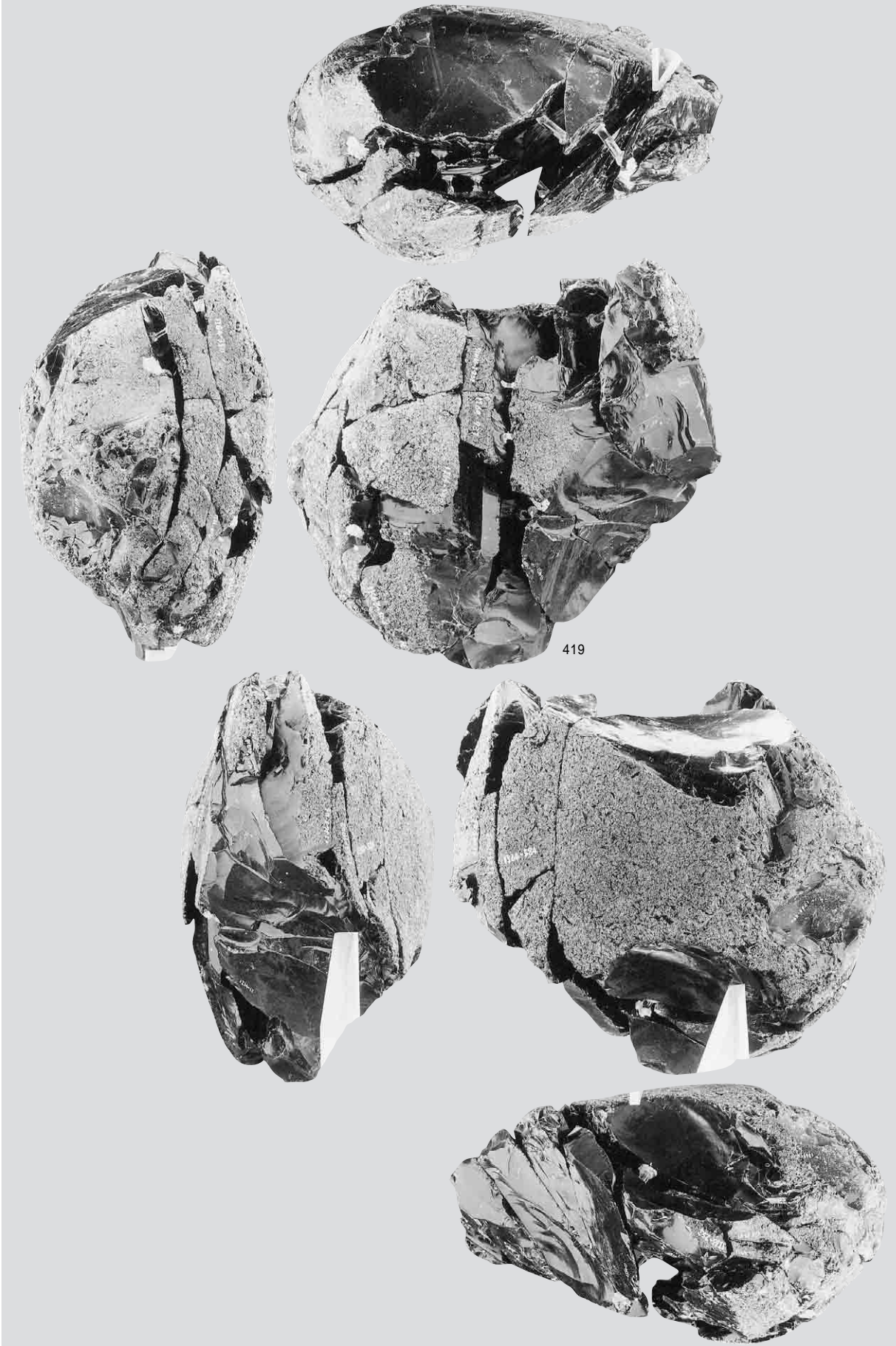

母岩102・接合100α(2)

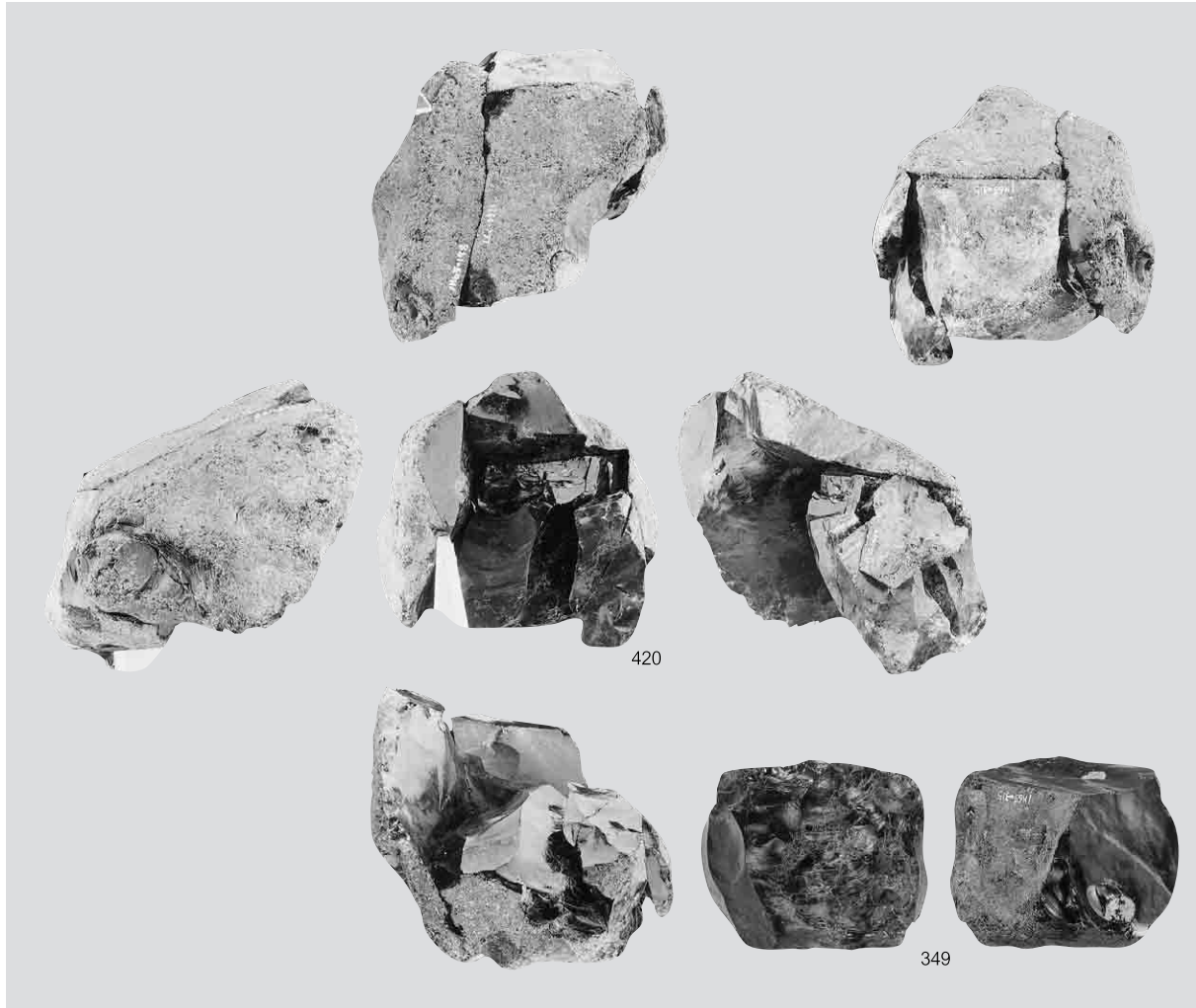

1 母岩444・接合2005

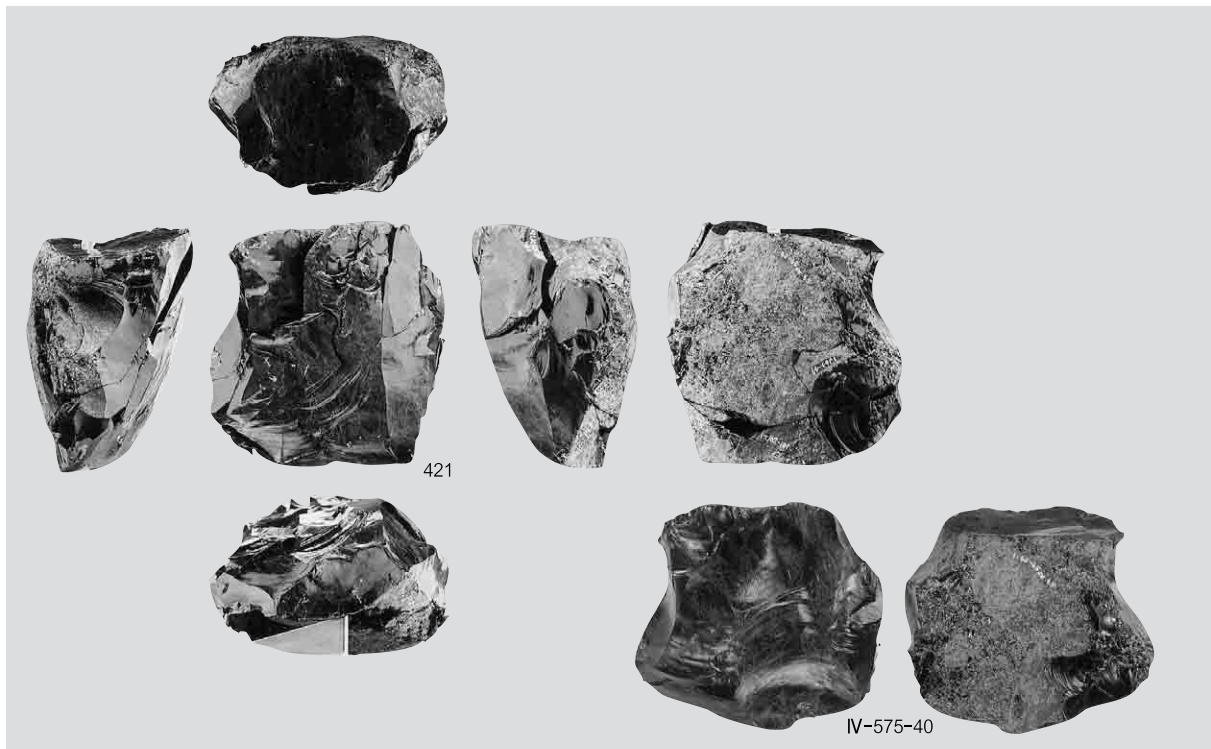

2 母岩159・接合1189

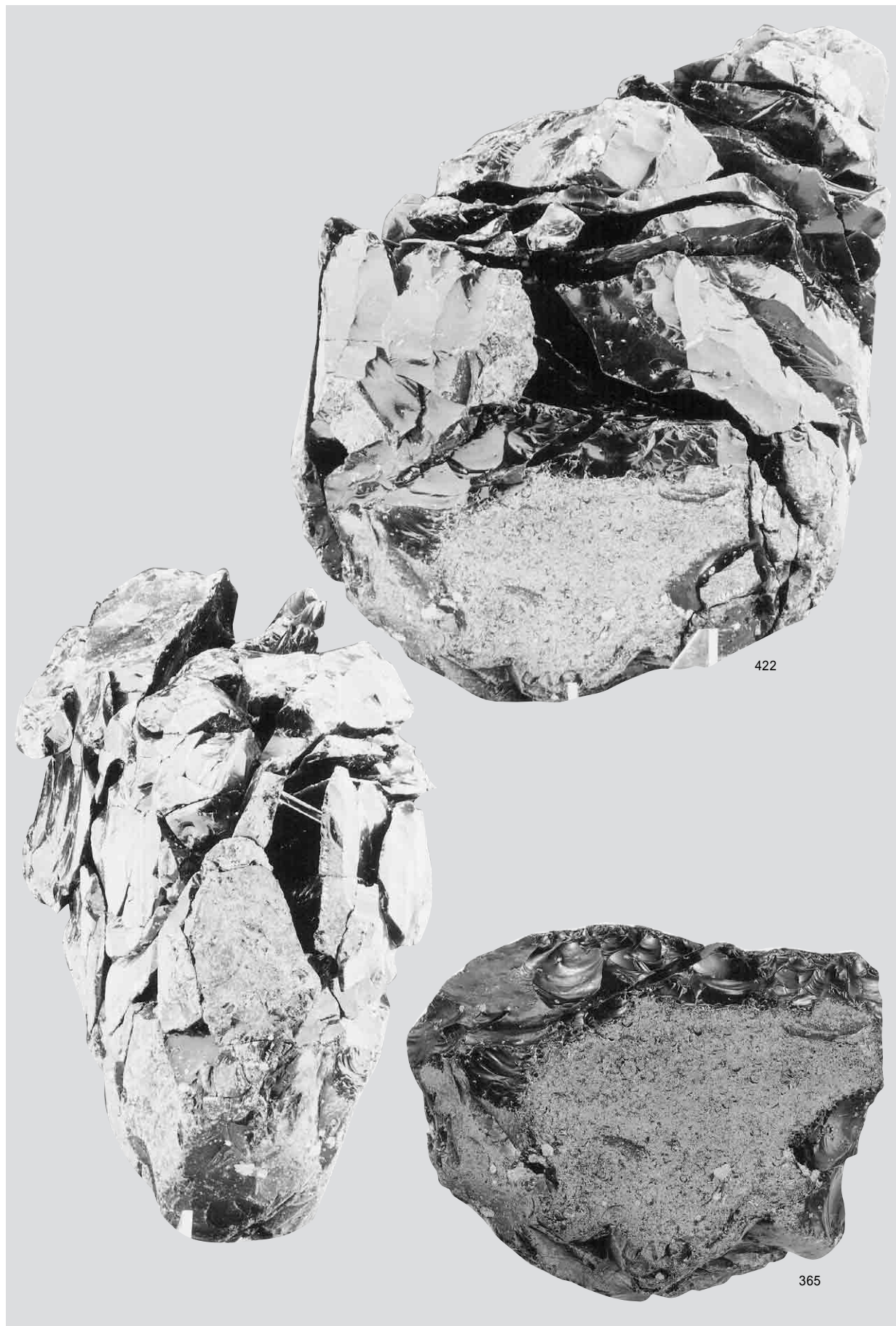

母岩135・接合113Ⅸ(1)





母岩135・接合113Ⅸ(2)



尖頭器



尖頭器



尖頭器



尖頭器

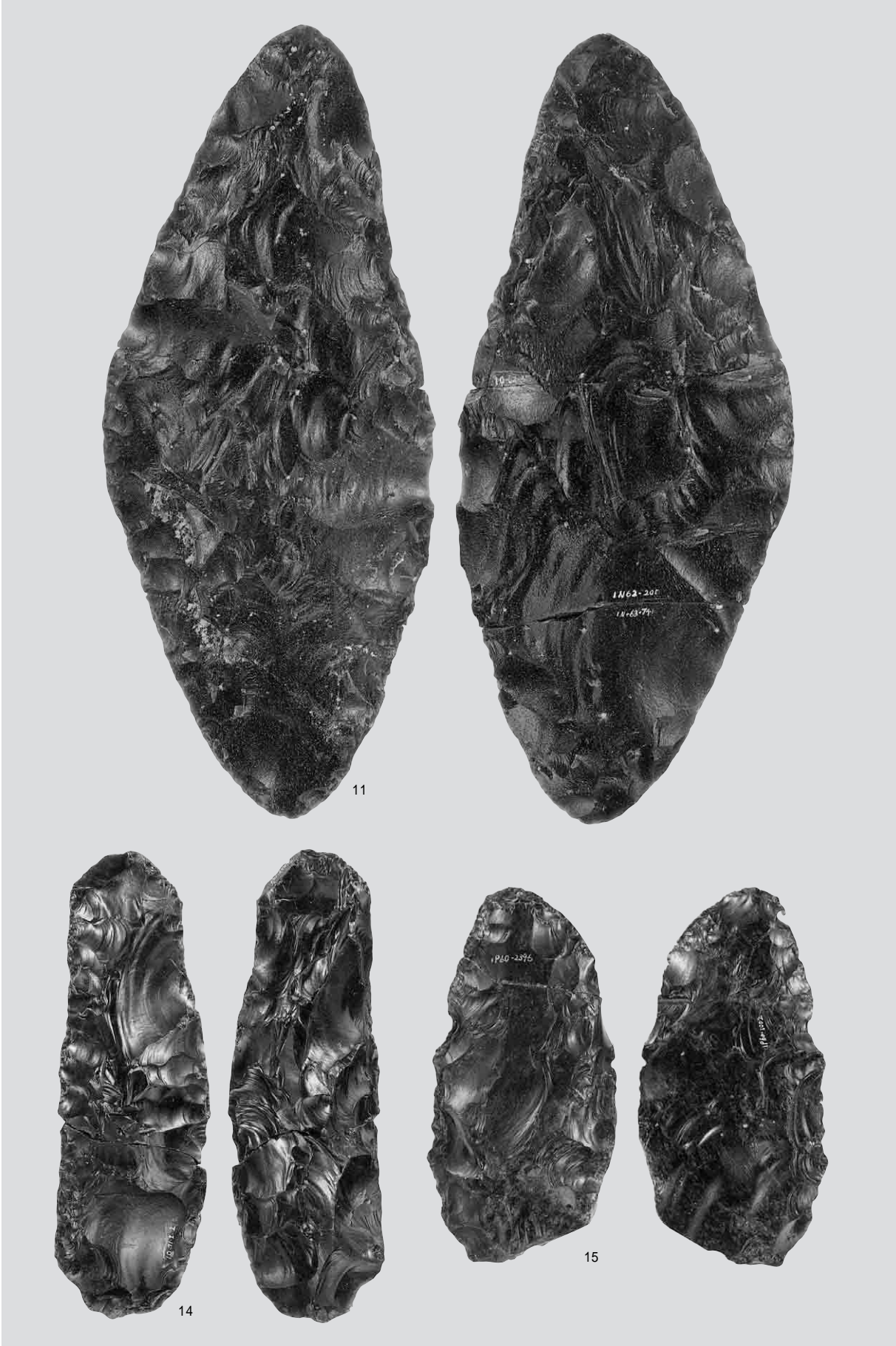

尖頭器

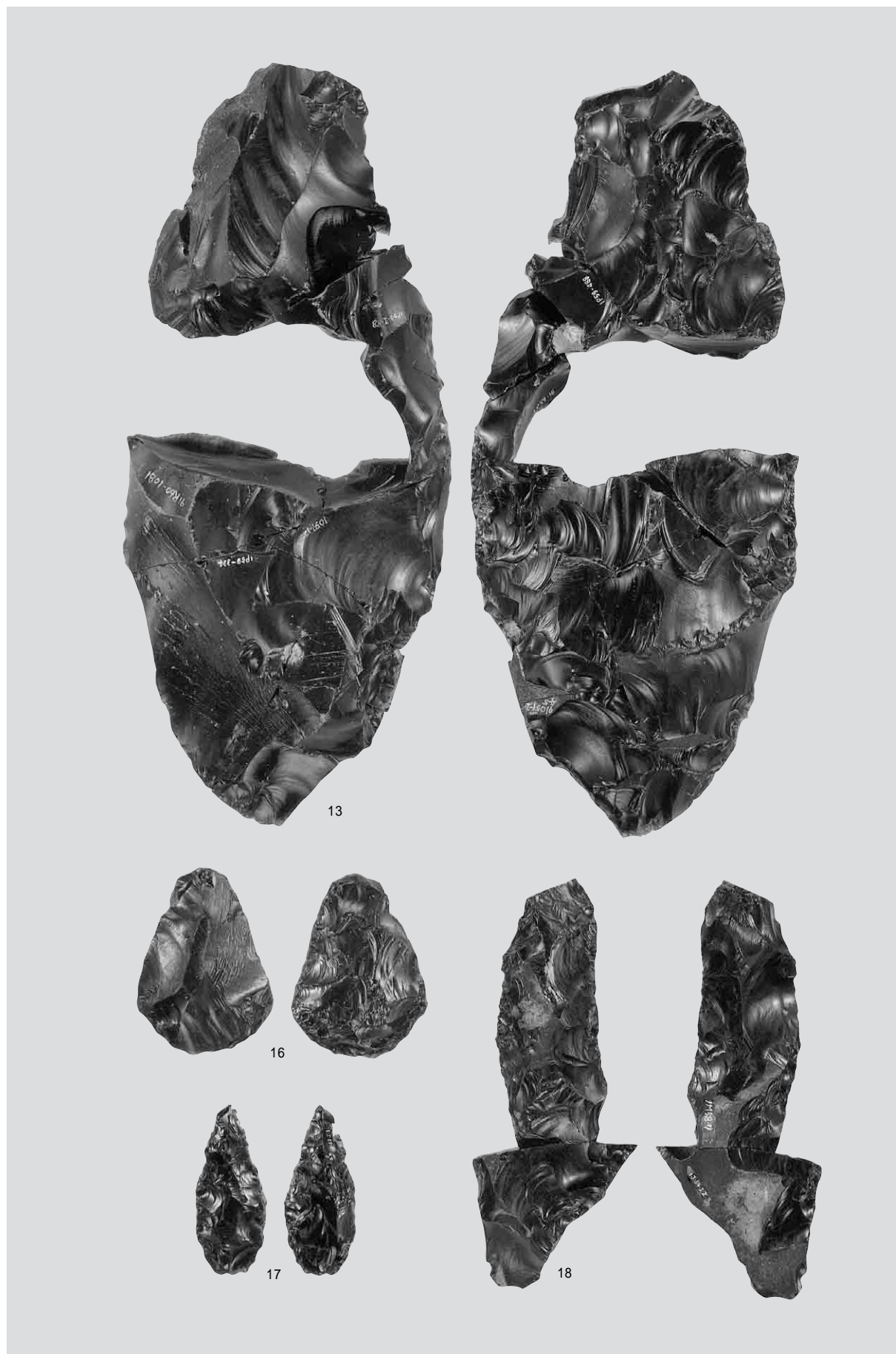

尖頭器

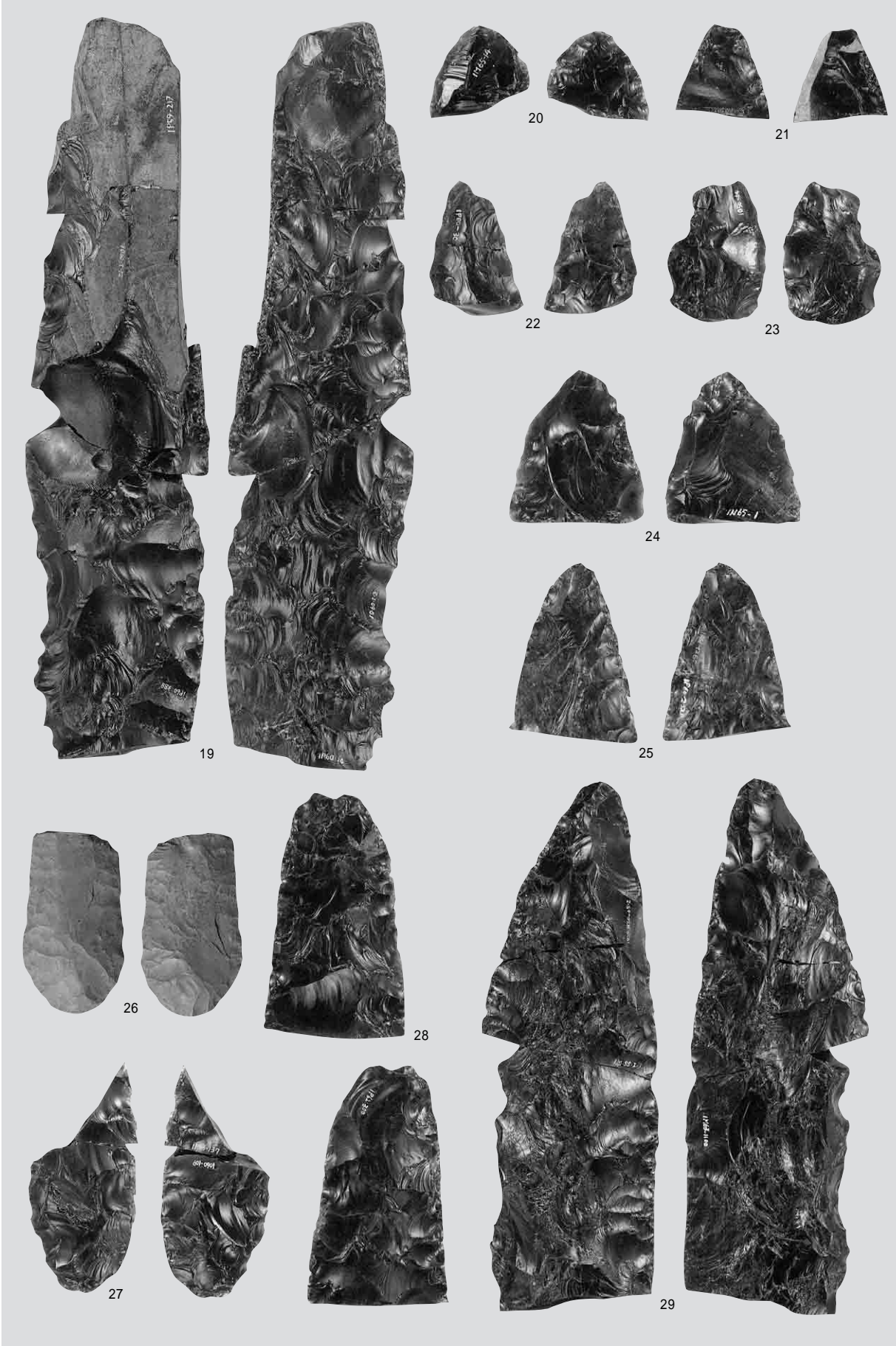

尖頭器



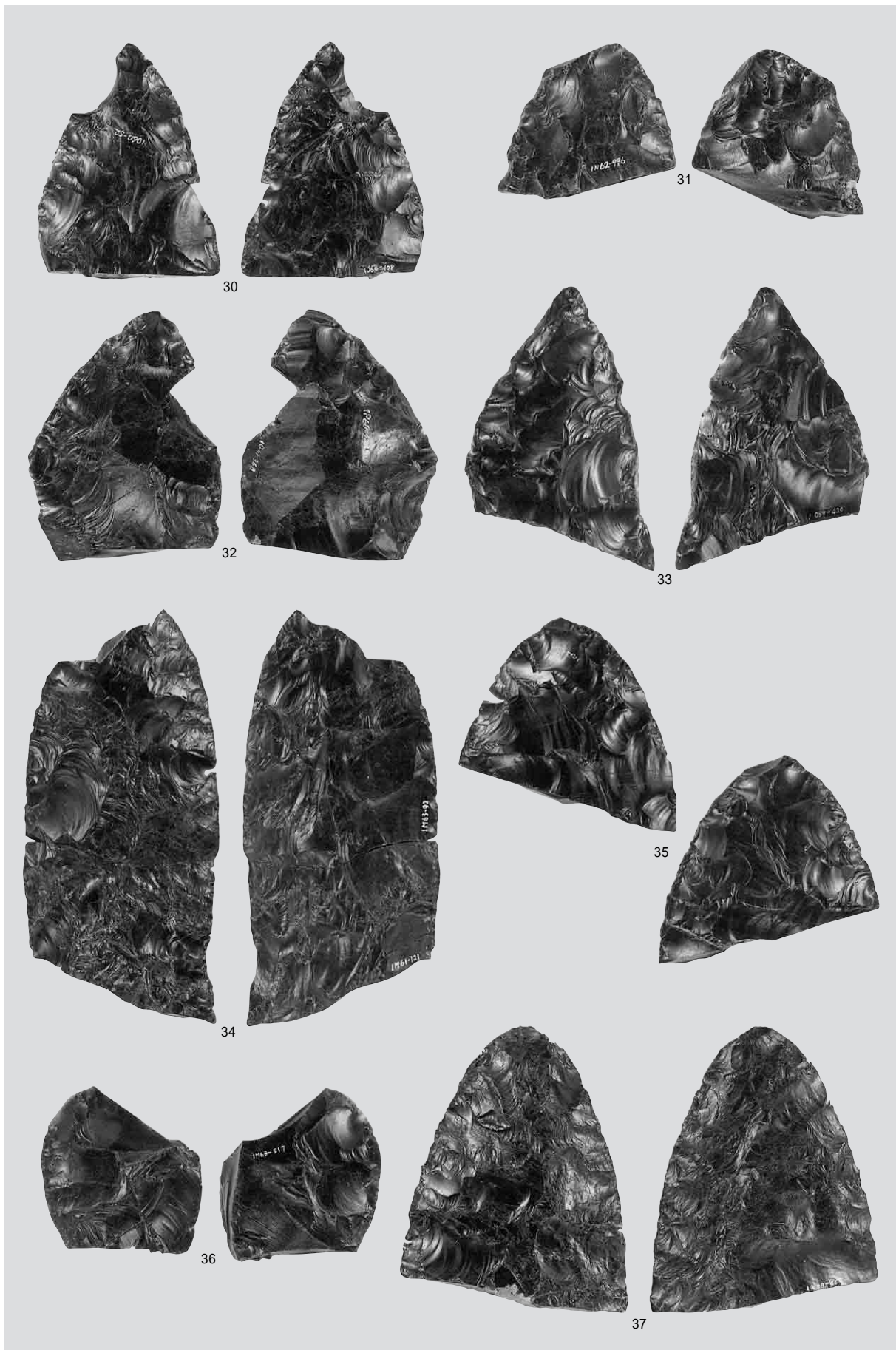

尖頭器

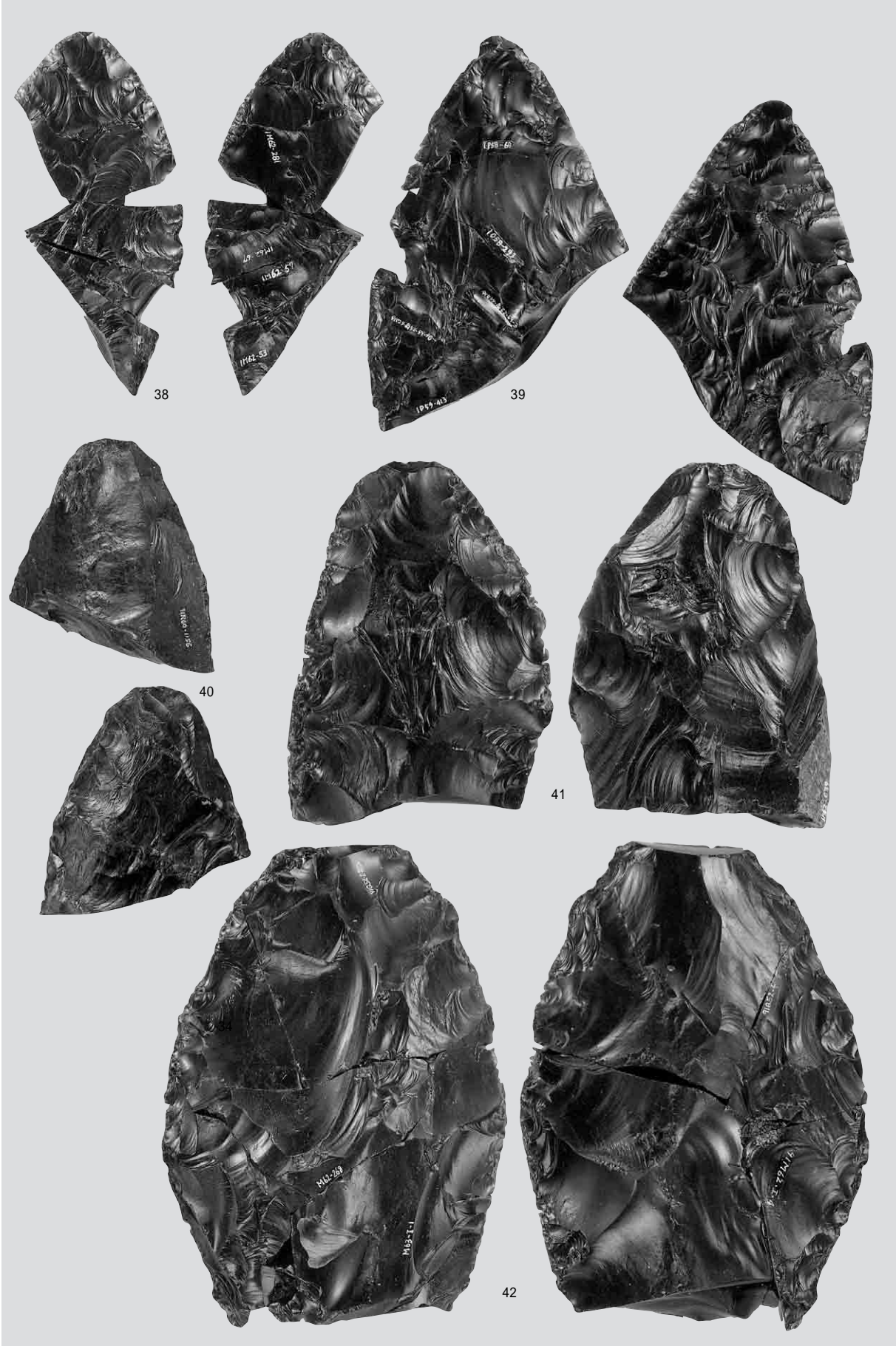

尖頭器

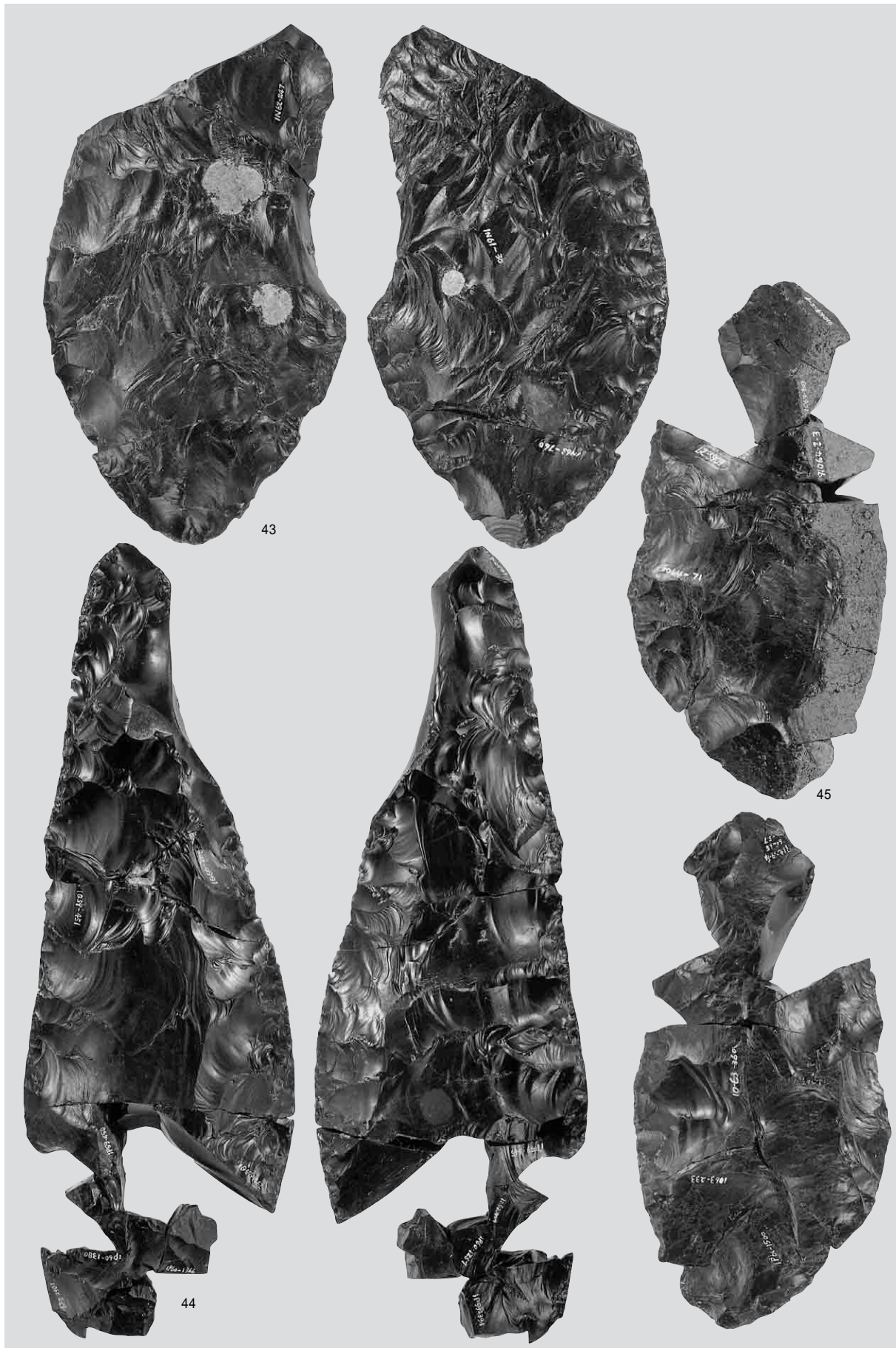

尖頭器・両面調整石器



両面調整石器

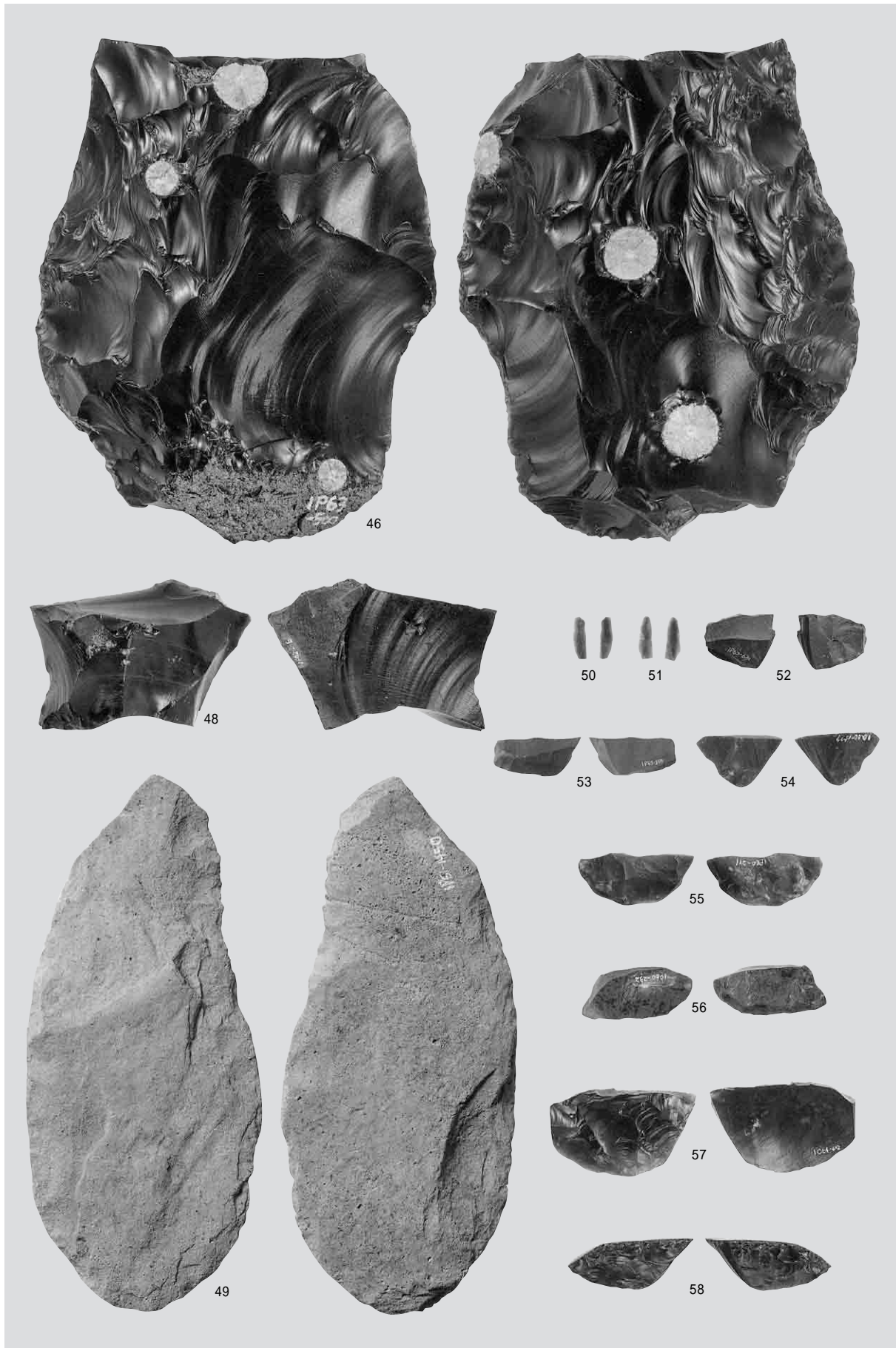

両面調整石器・細石刃・細石刃核



細石刃核削片・尖頭器削片・舟底形石器

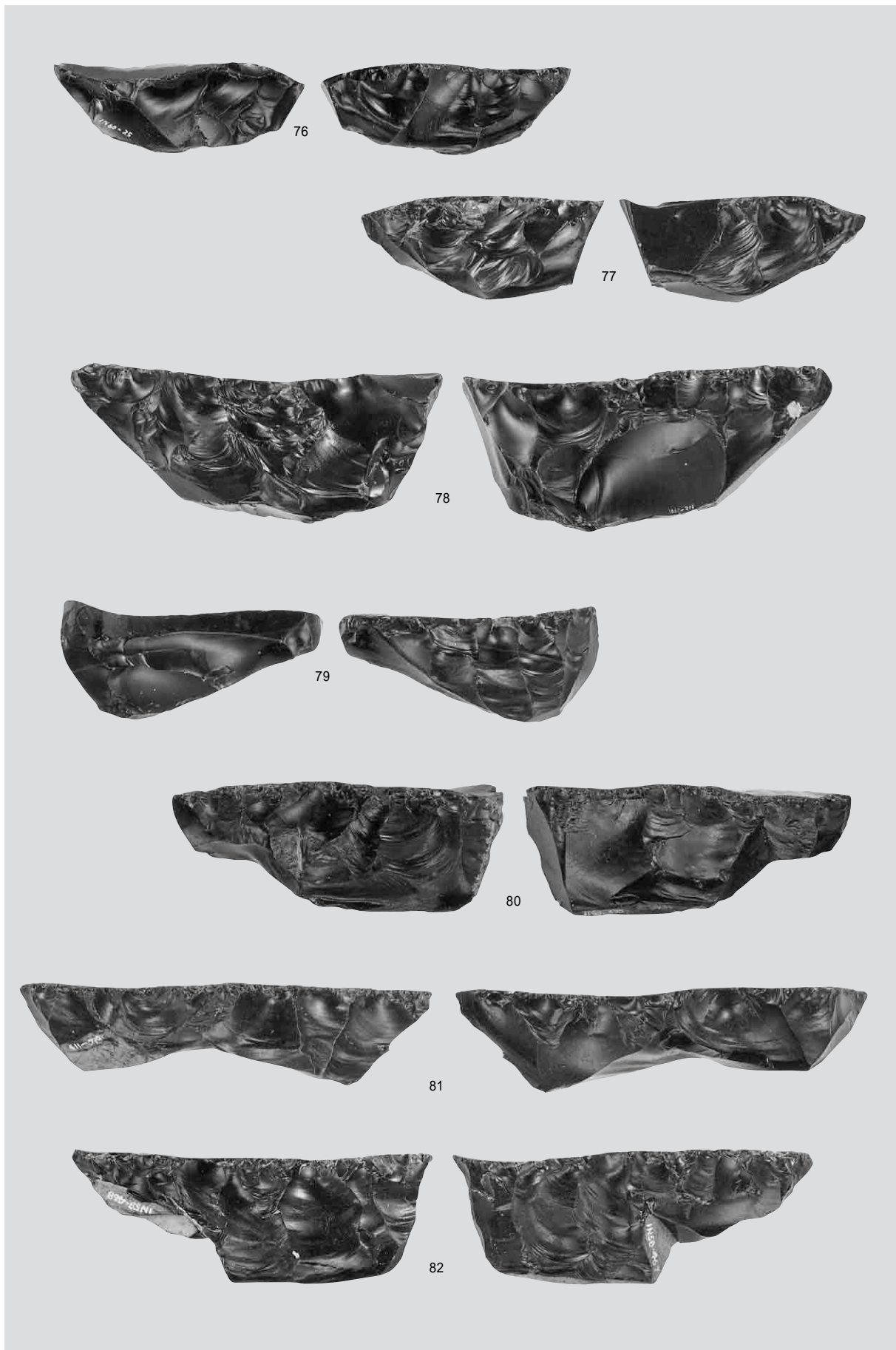

舟底形石器



舟底形石器





舟底形石器・彫器・搔器

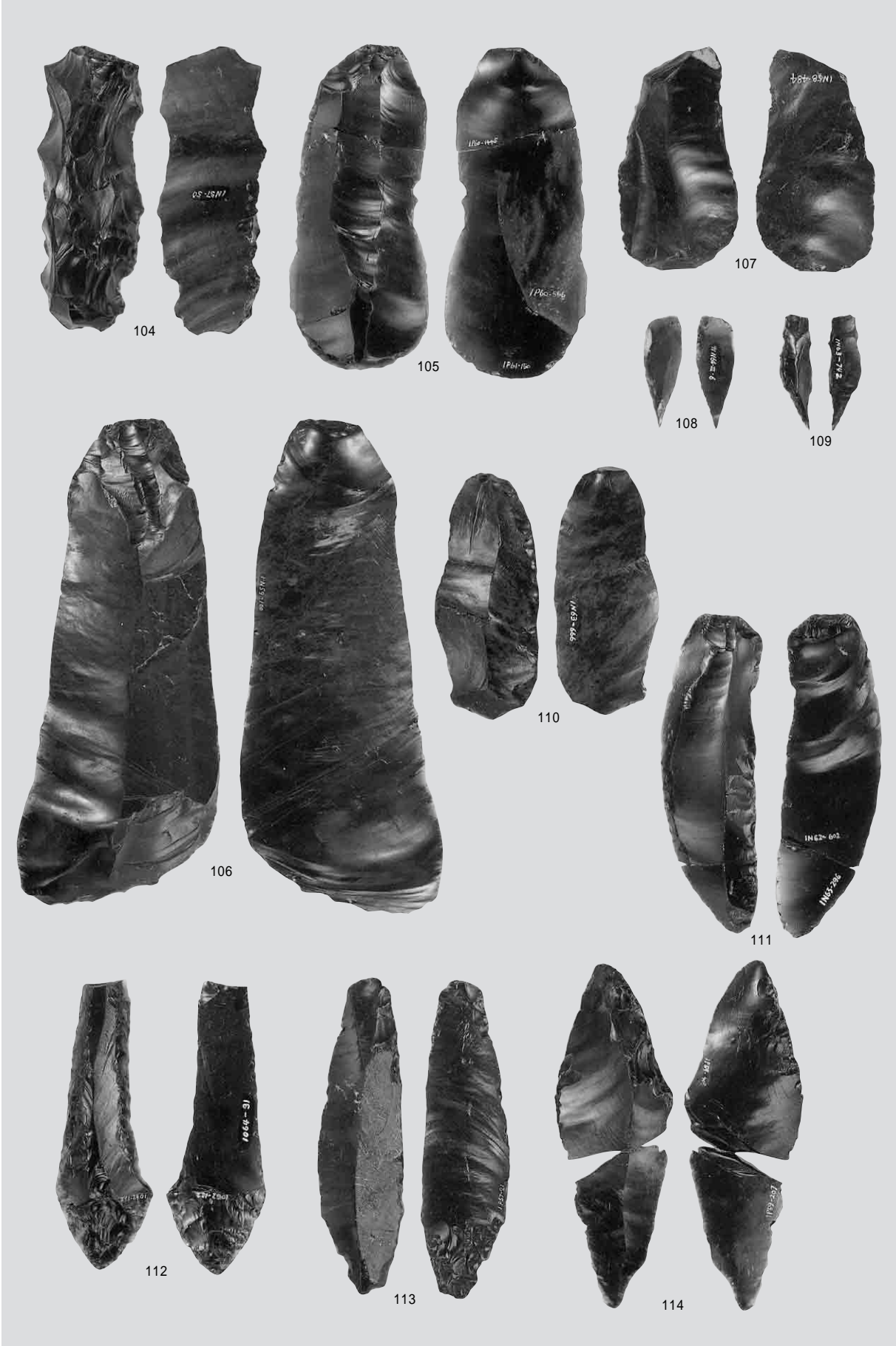

搔器・錐形石器・削器

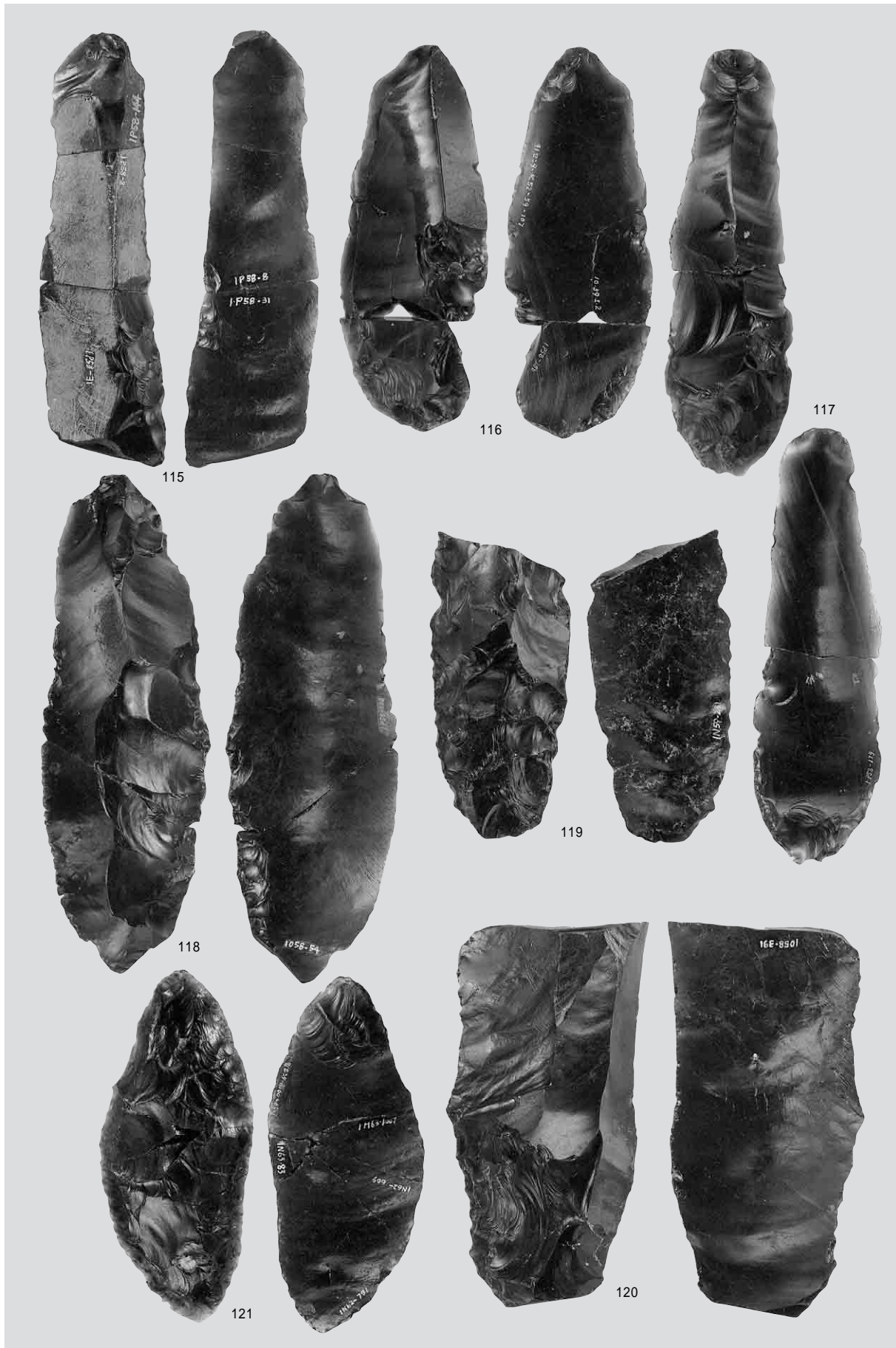

削器

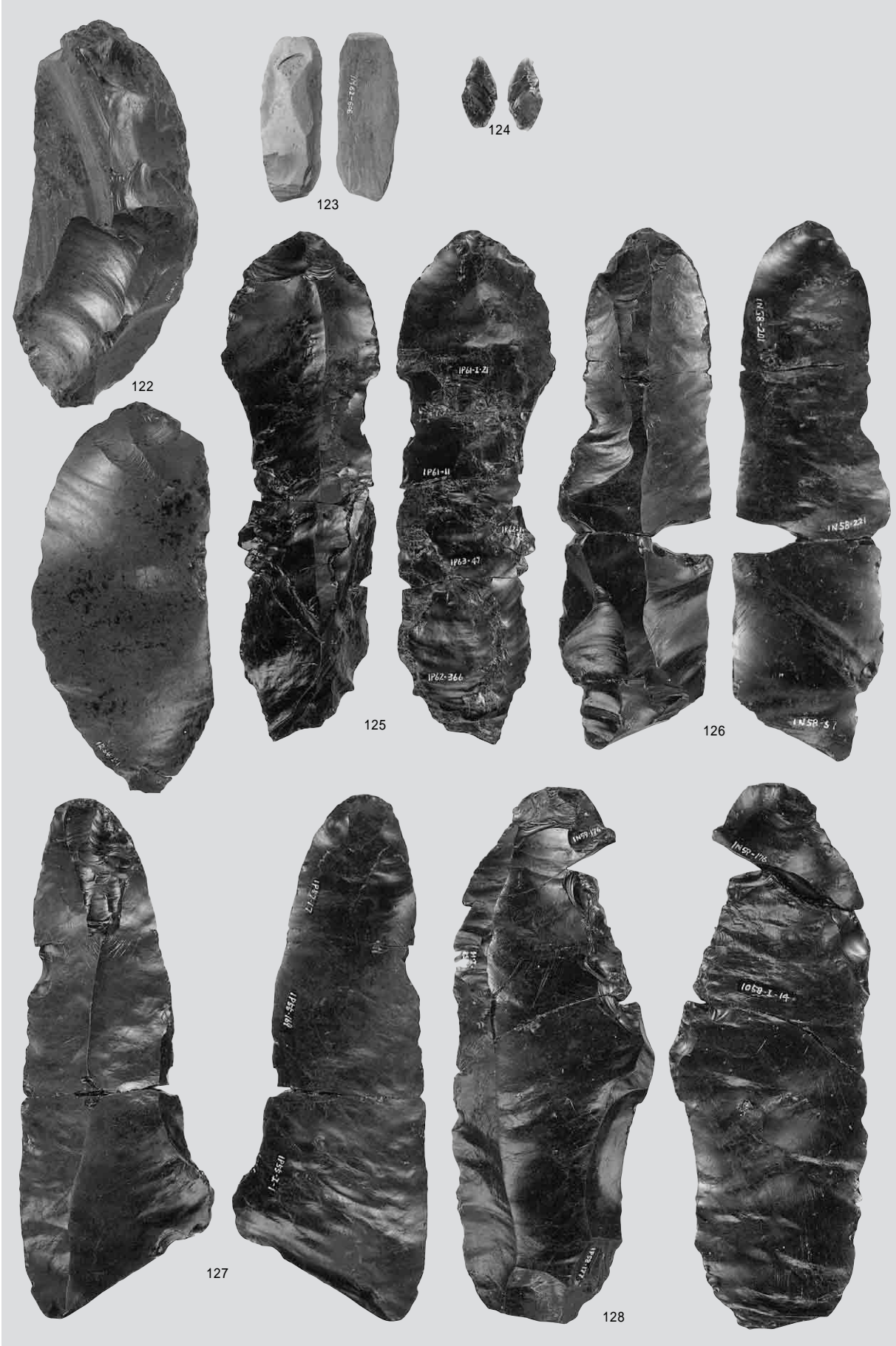

削器・石鏃・石刃



石刃

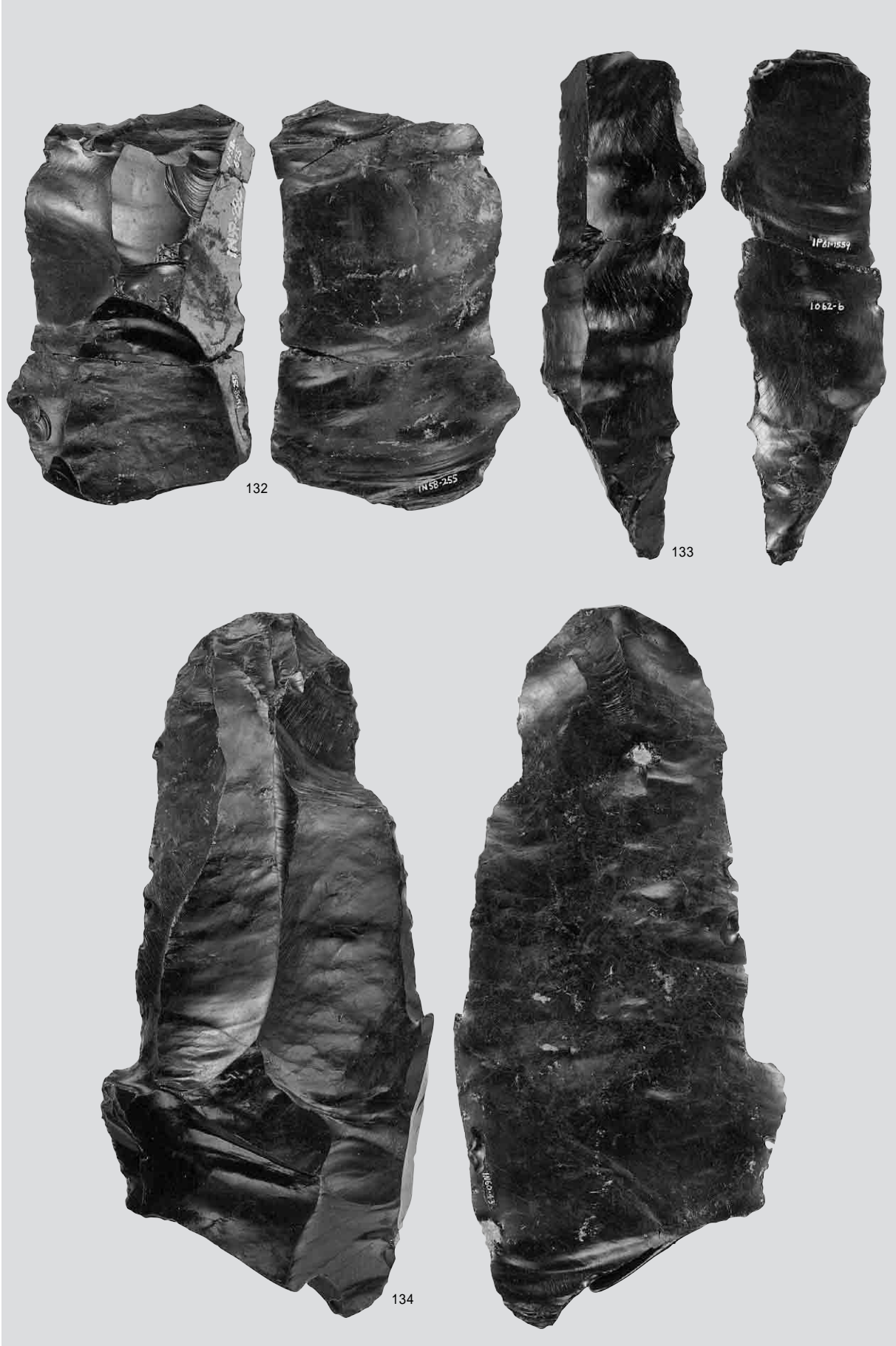

石刃



石刃核

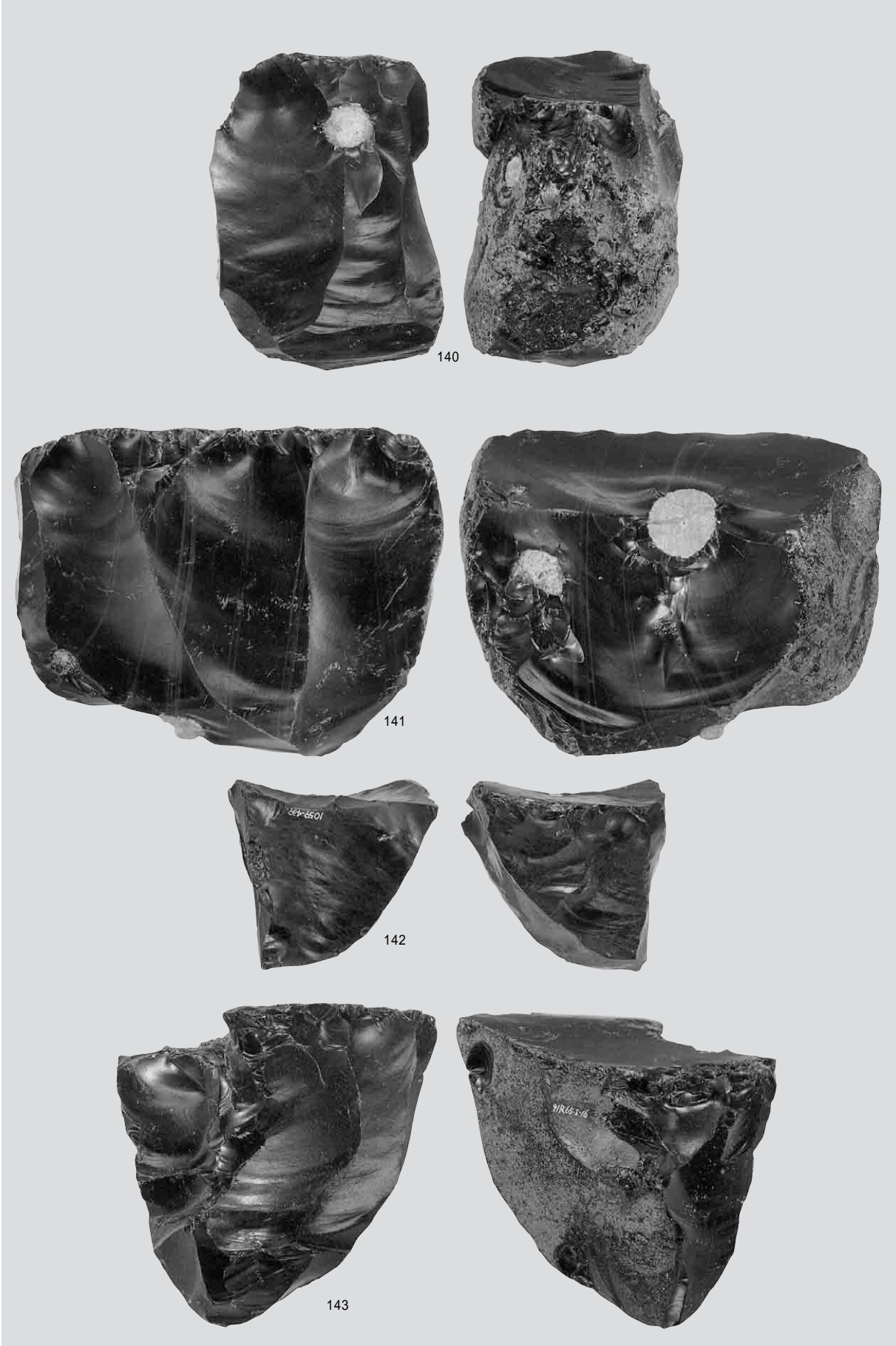

石刃核・石核





144



145



146



石核

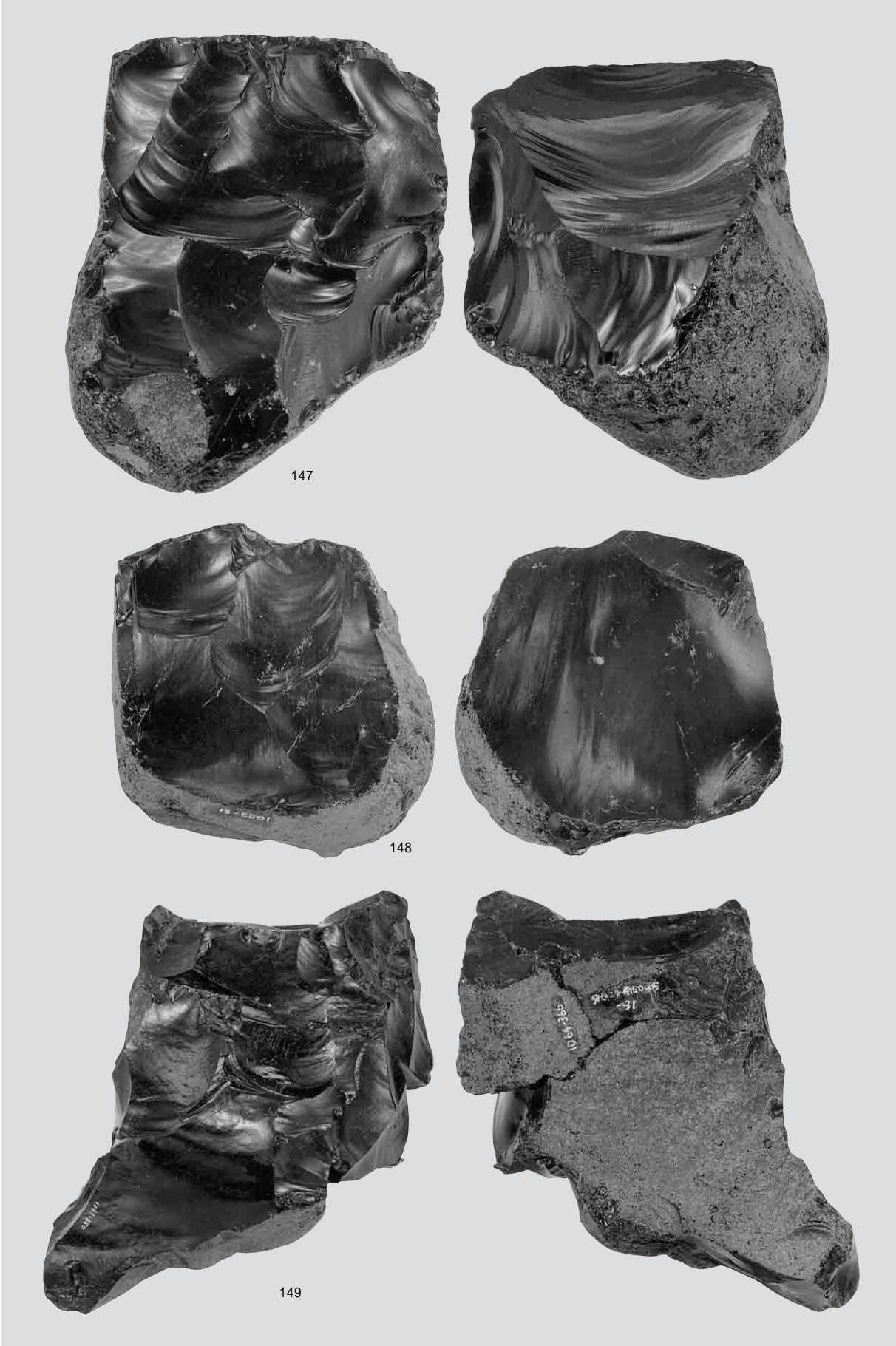

石核

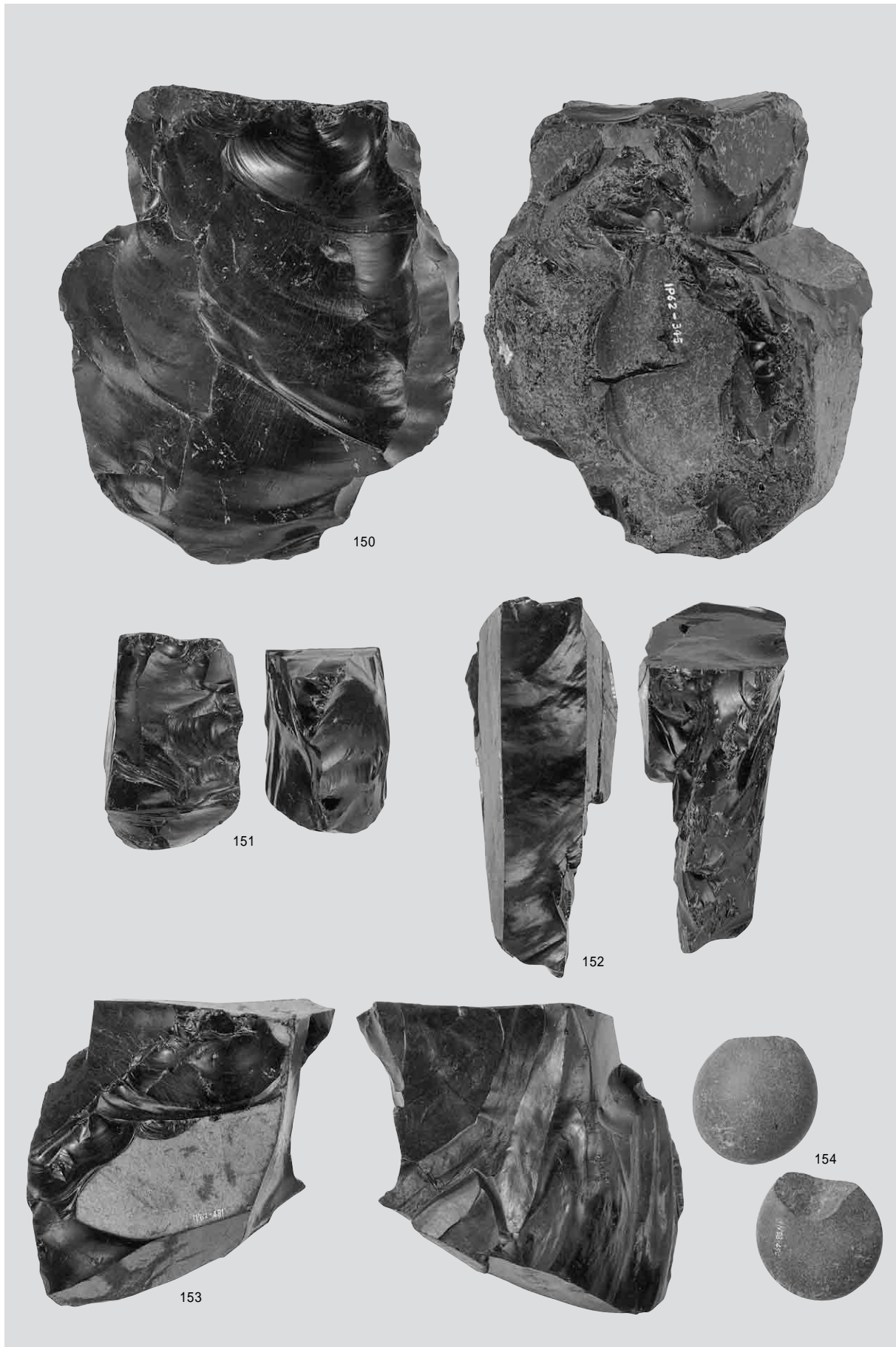

石核・敲石



1 母岩213・接合1367

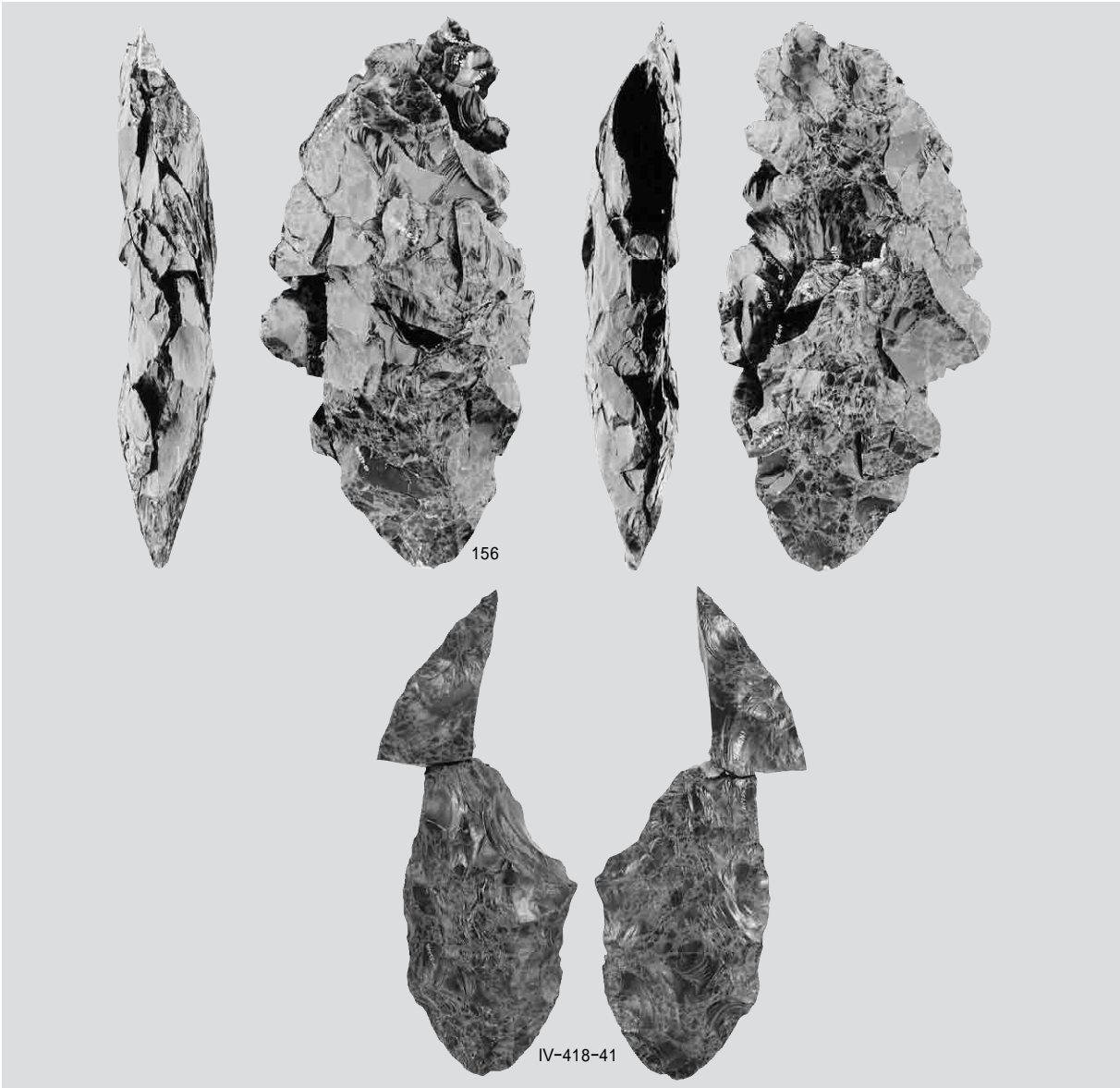

2 母岩458・接合2732

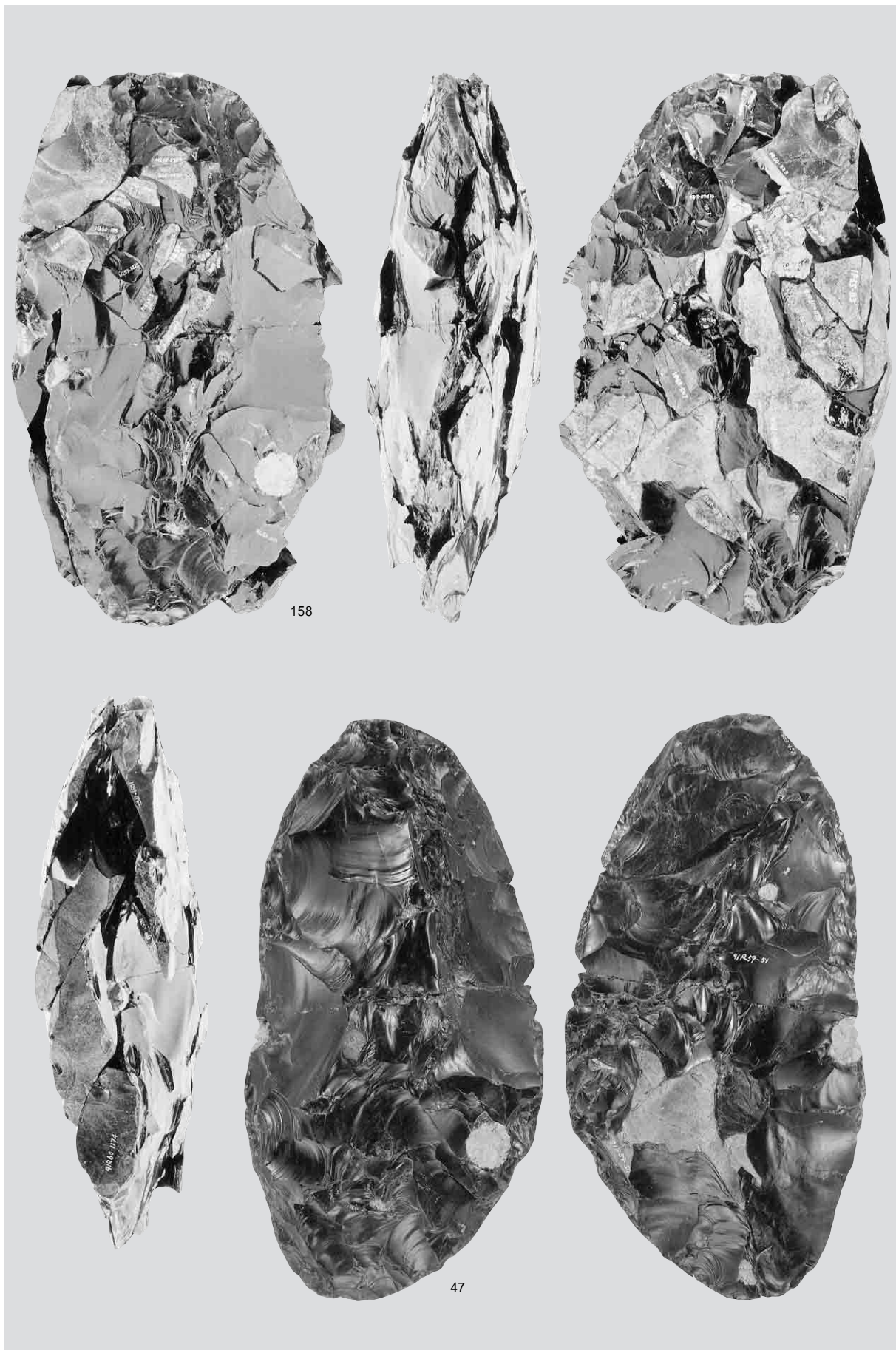

母岩197・接合1270

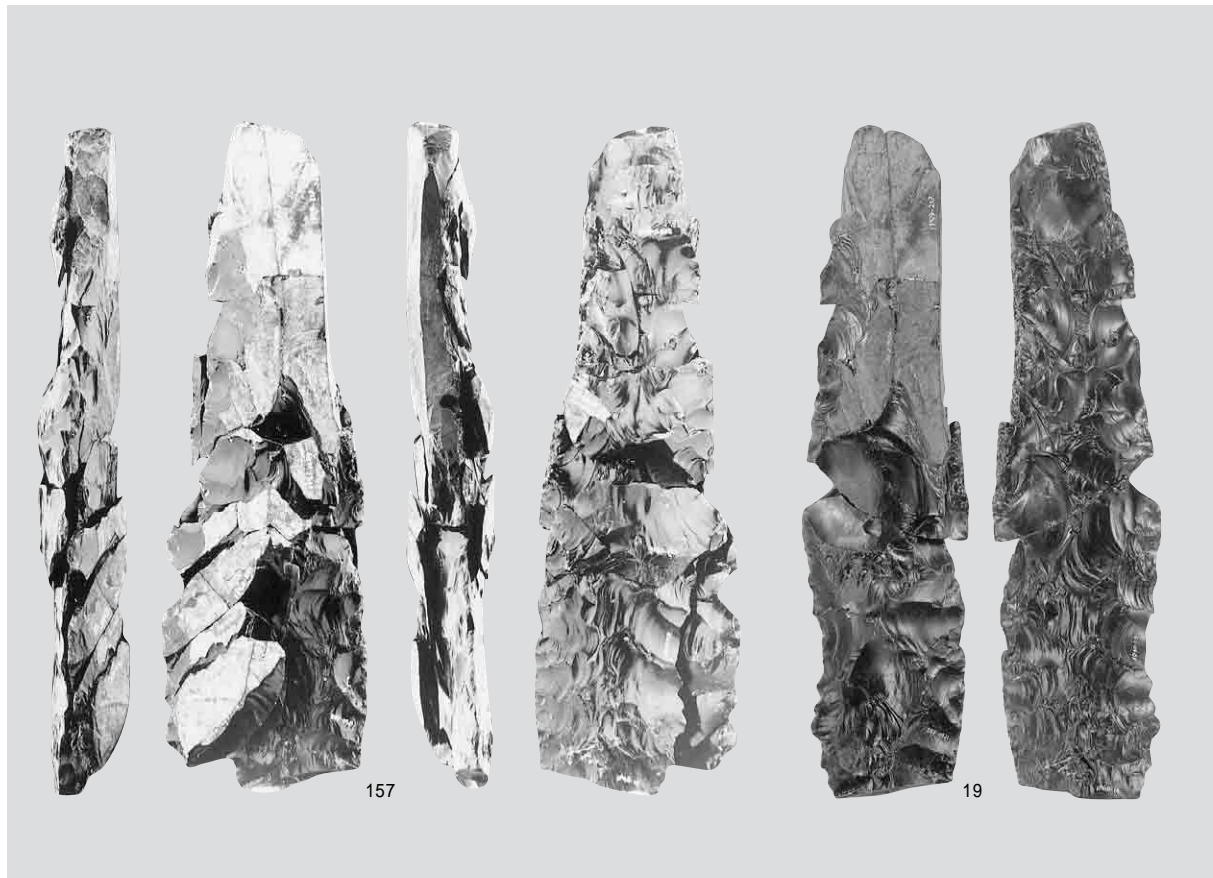

1 母岩200・接合1277



2 母岩239・接合1401(1)

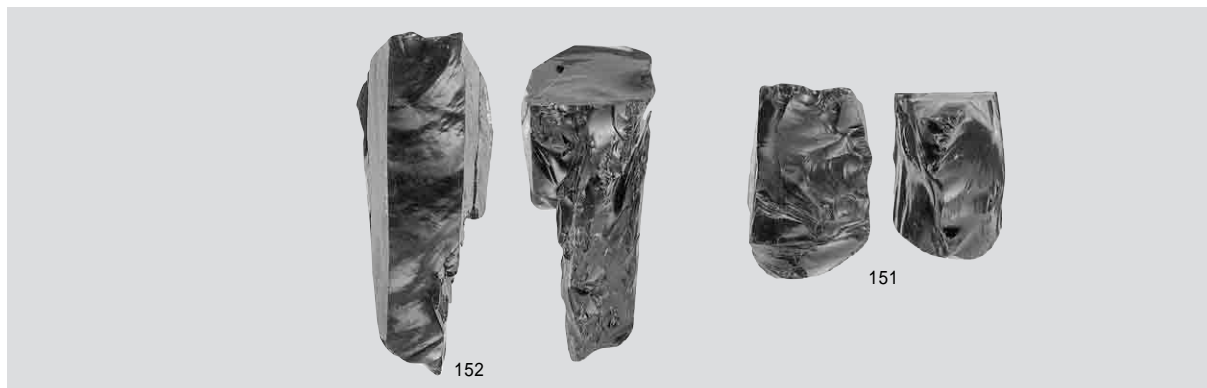

1 母岩239・接合140(2)

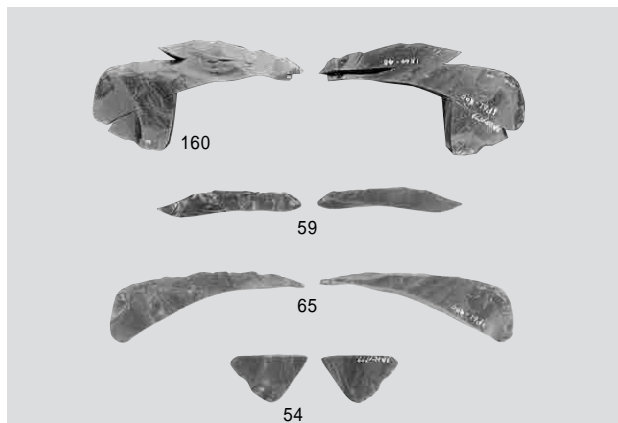

2 母岩214・接合1324

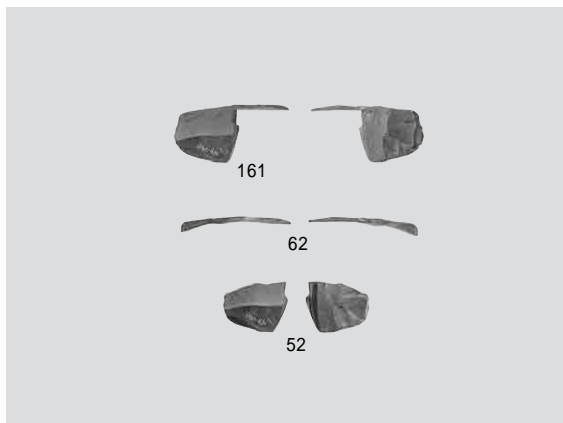

3 接合2647

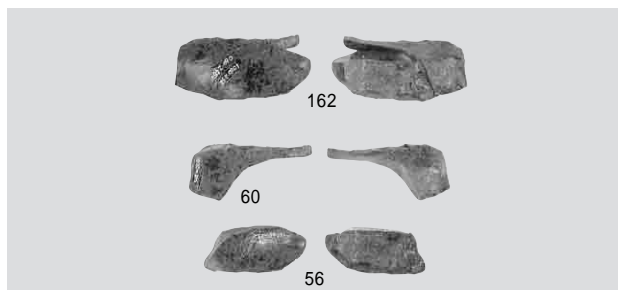

4 接合2646

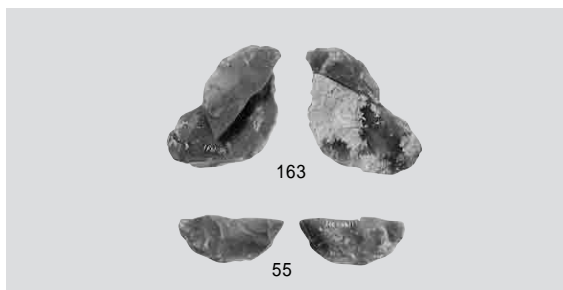

5 接合2648

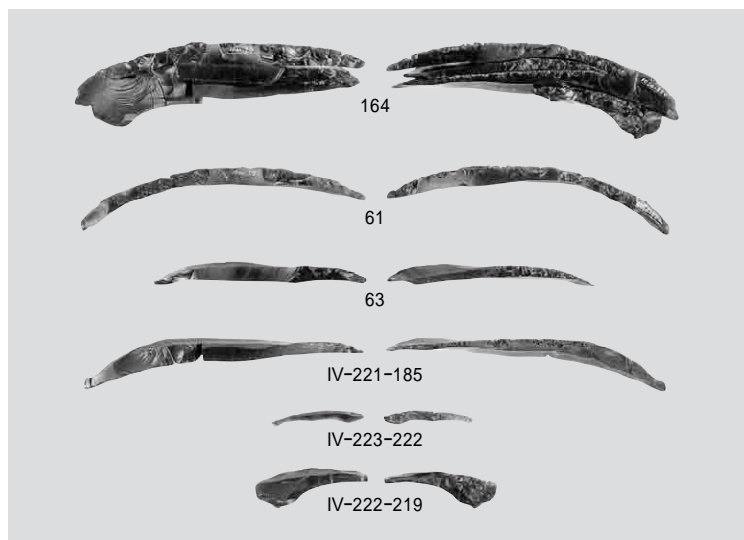

6 母岩451・接合2028

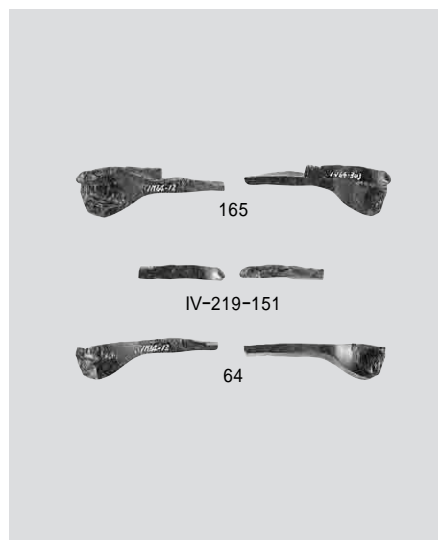

7 接合2661

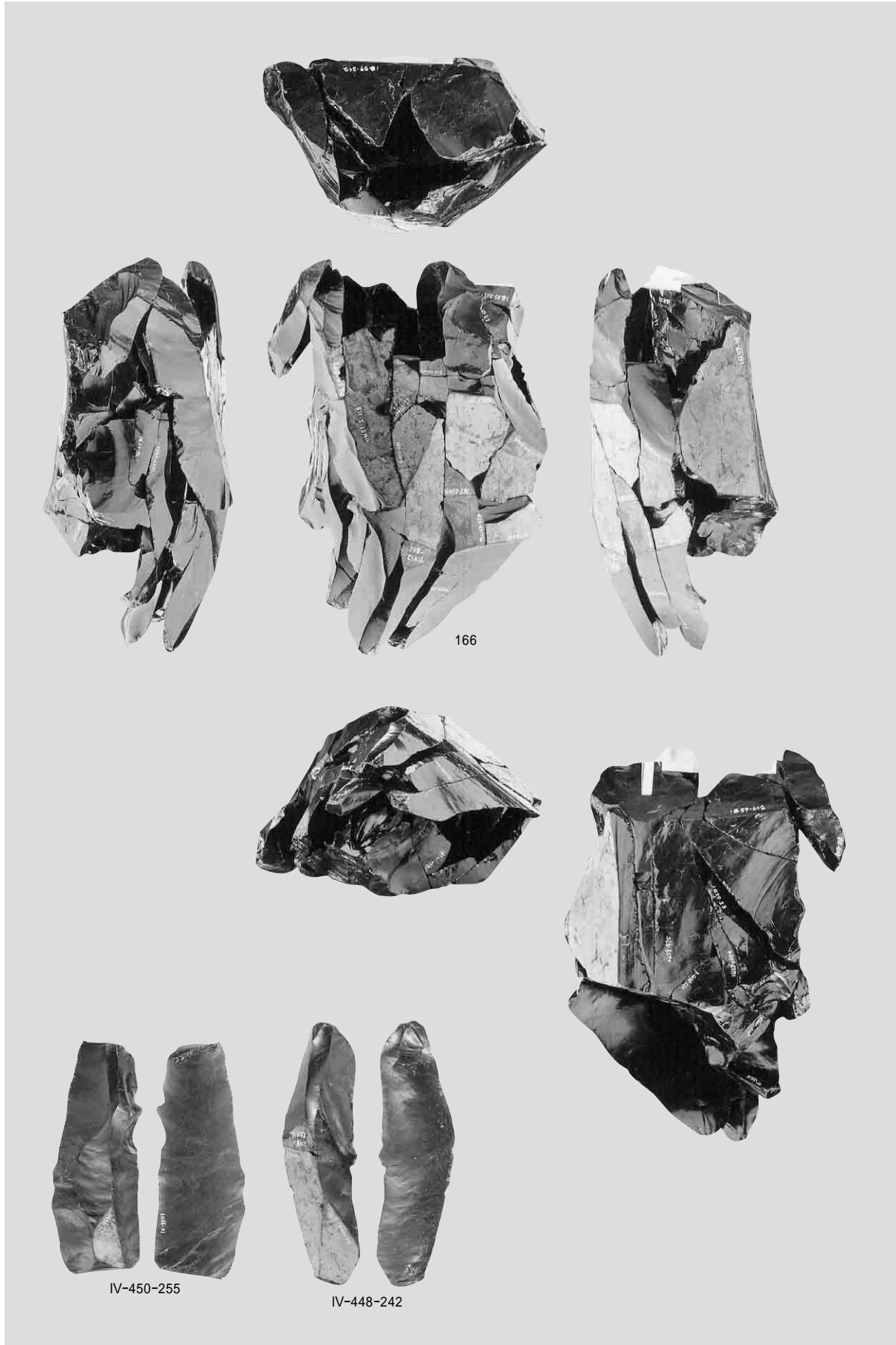

母岩397・接合1885(1)





1 母岩397・接合1885(2)

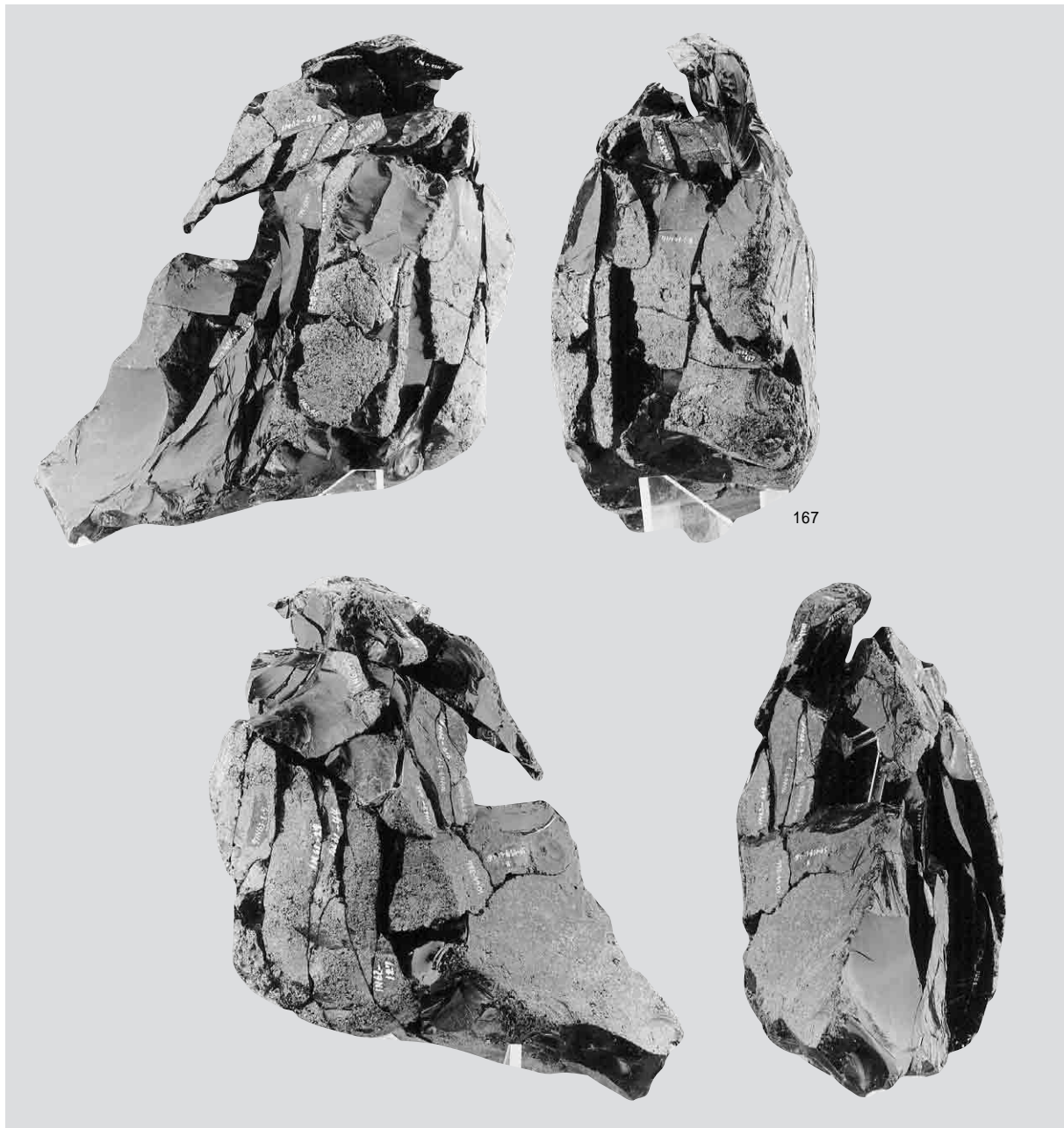

2 母岩186・接合1249(1)

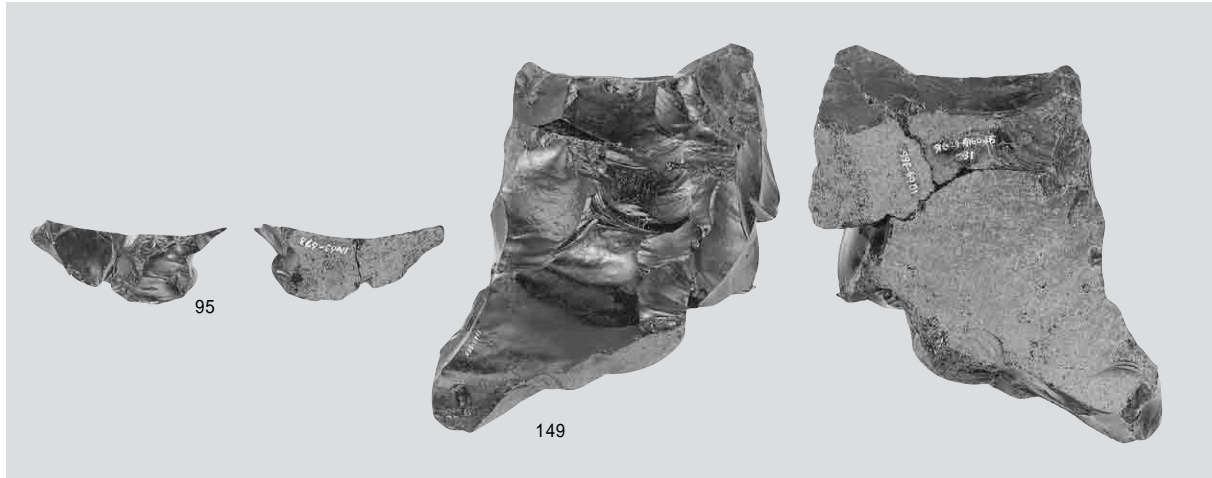

1 母岩186・接合124(2)

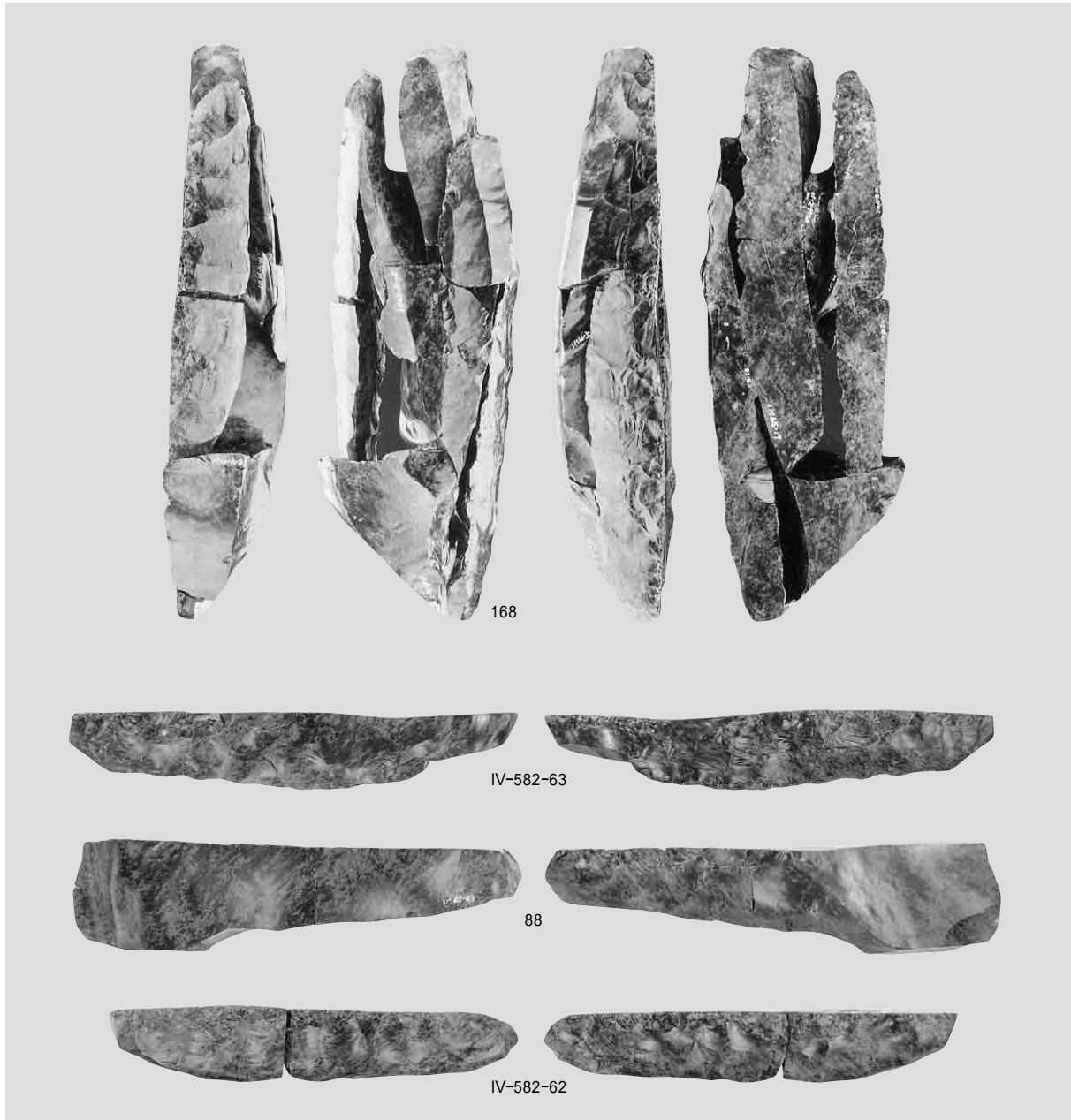

2 母岩184・接合1243

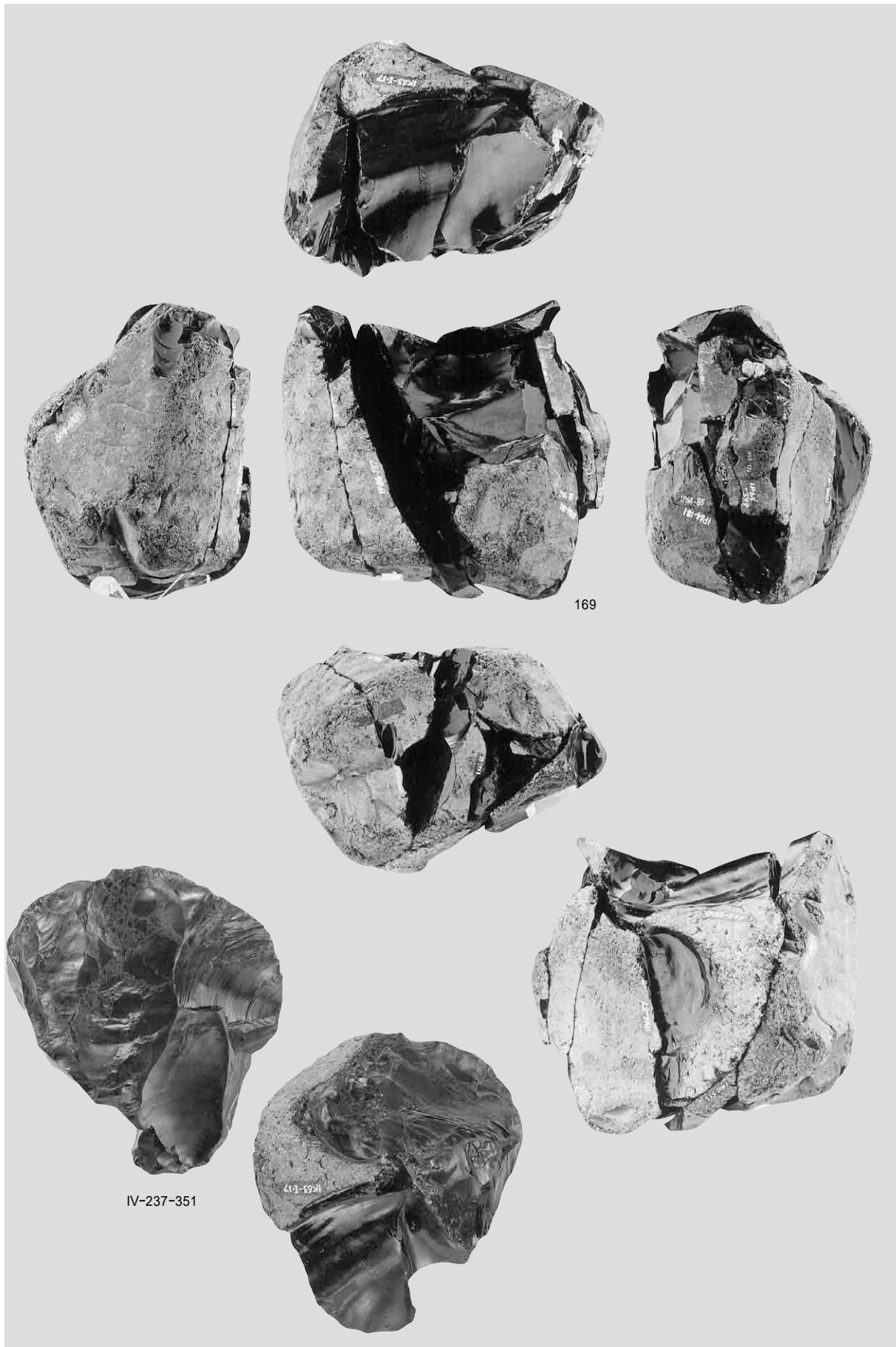

母岩245・接合1415

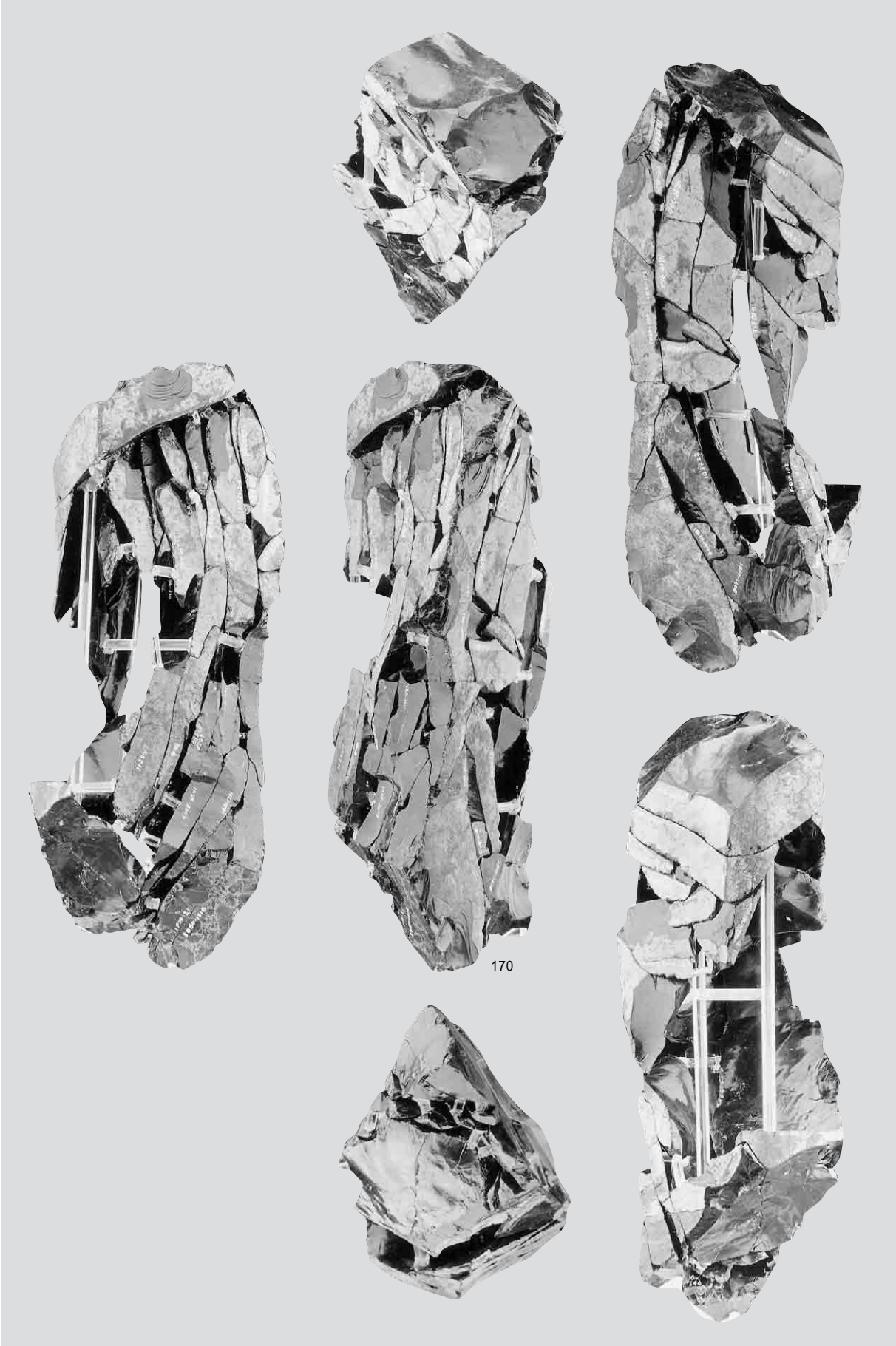

母岩244・接合1414

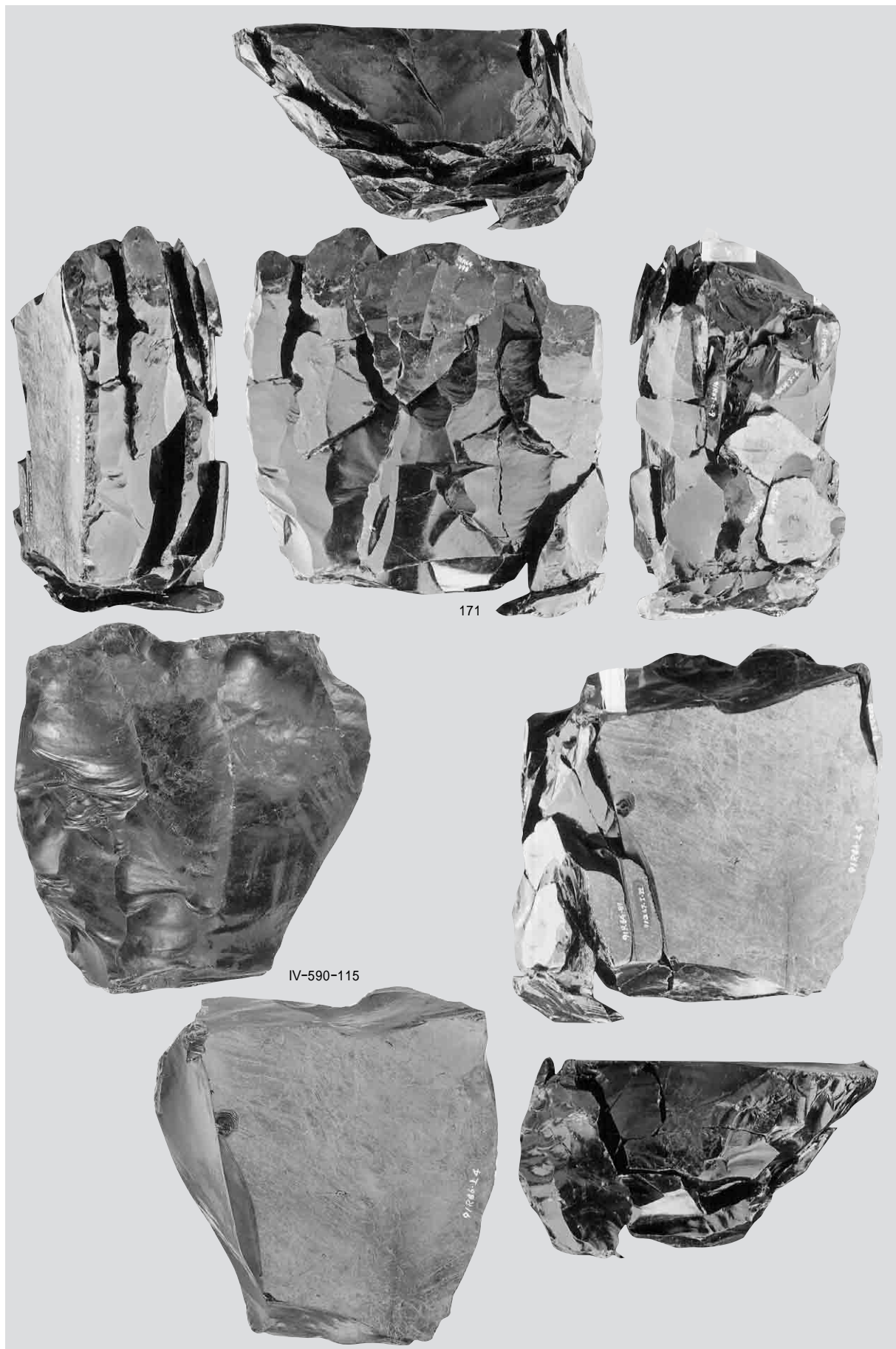

171

IV-590-115

9/1244-1-4

母岩238・接合1398

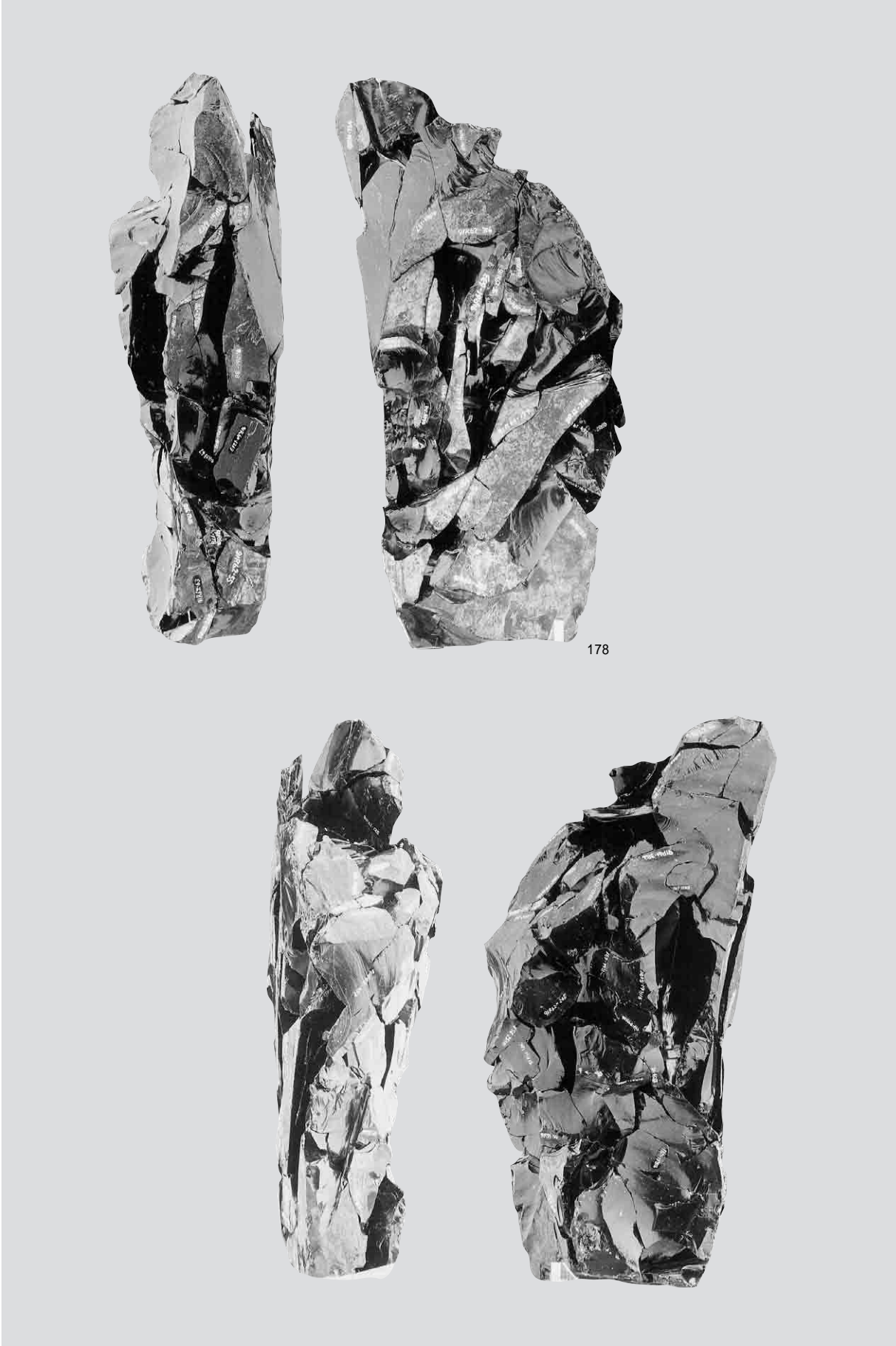

母岩202・接合1281(1)

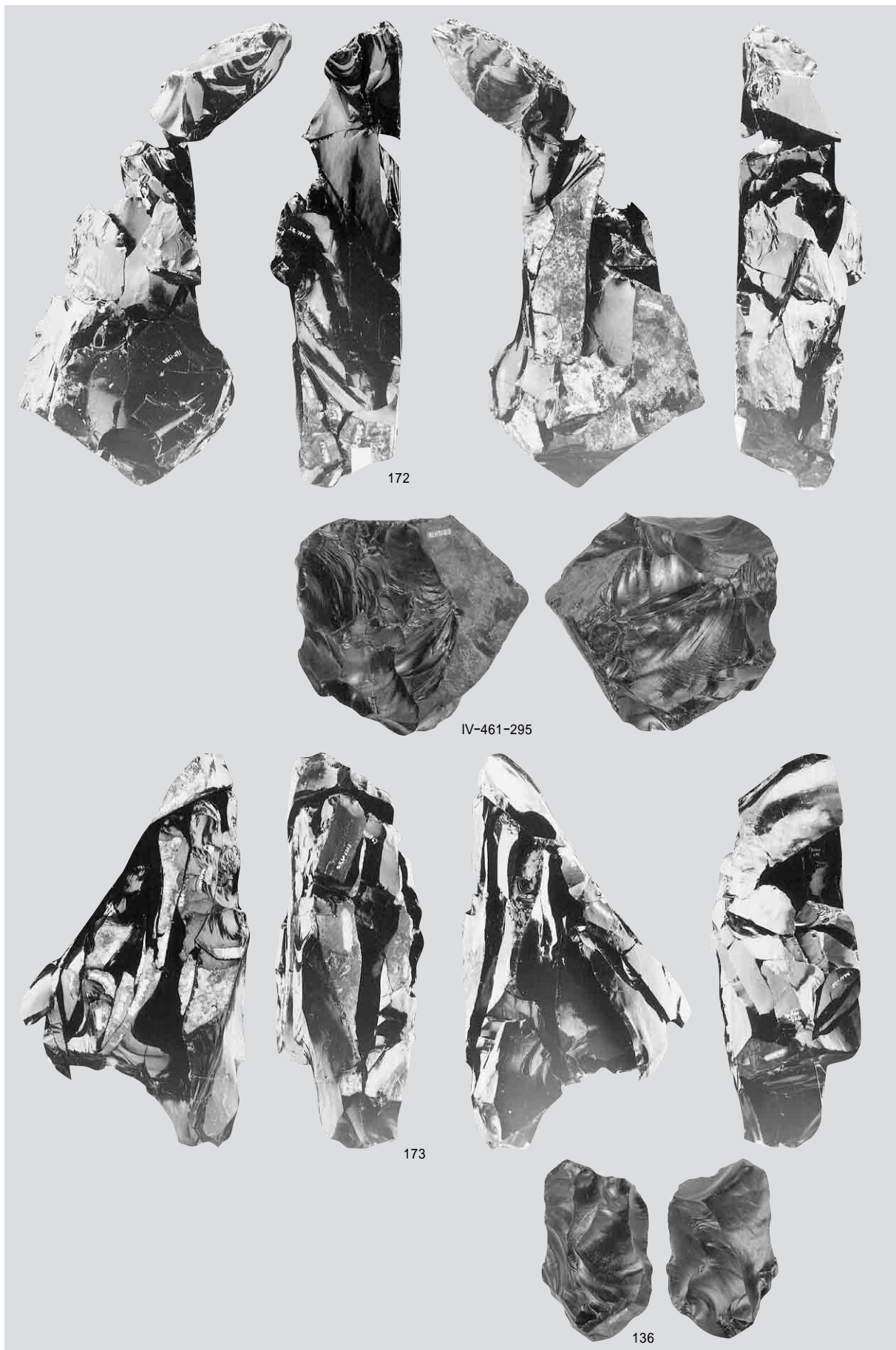

母岩202・接合1281(2)

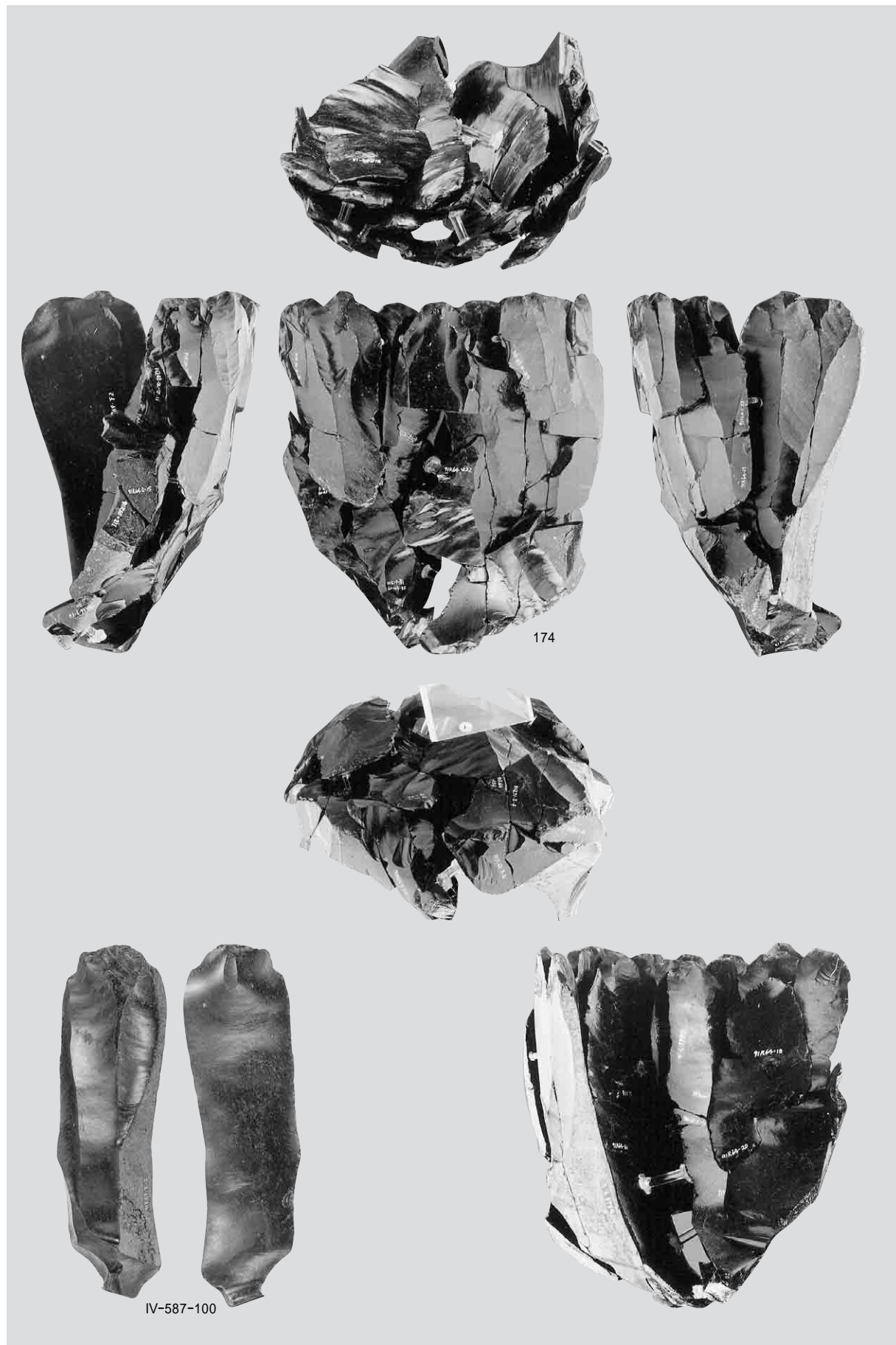

母岩195・接合1267(1)



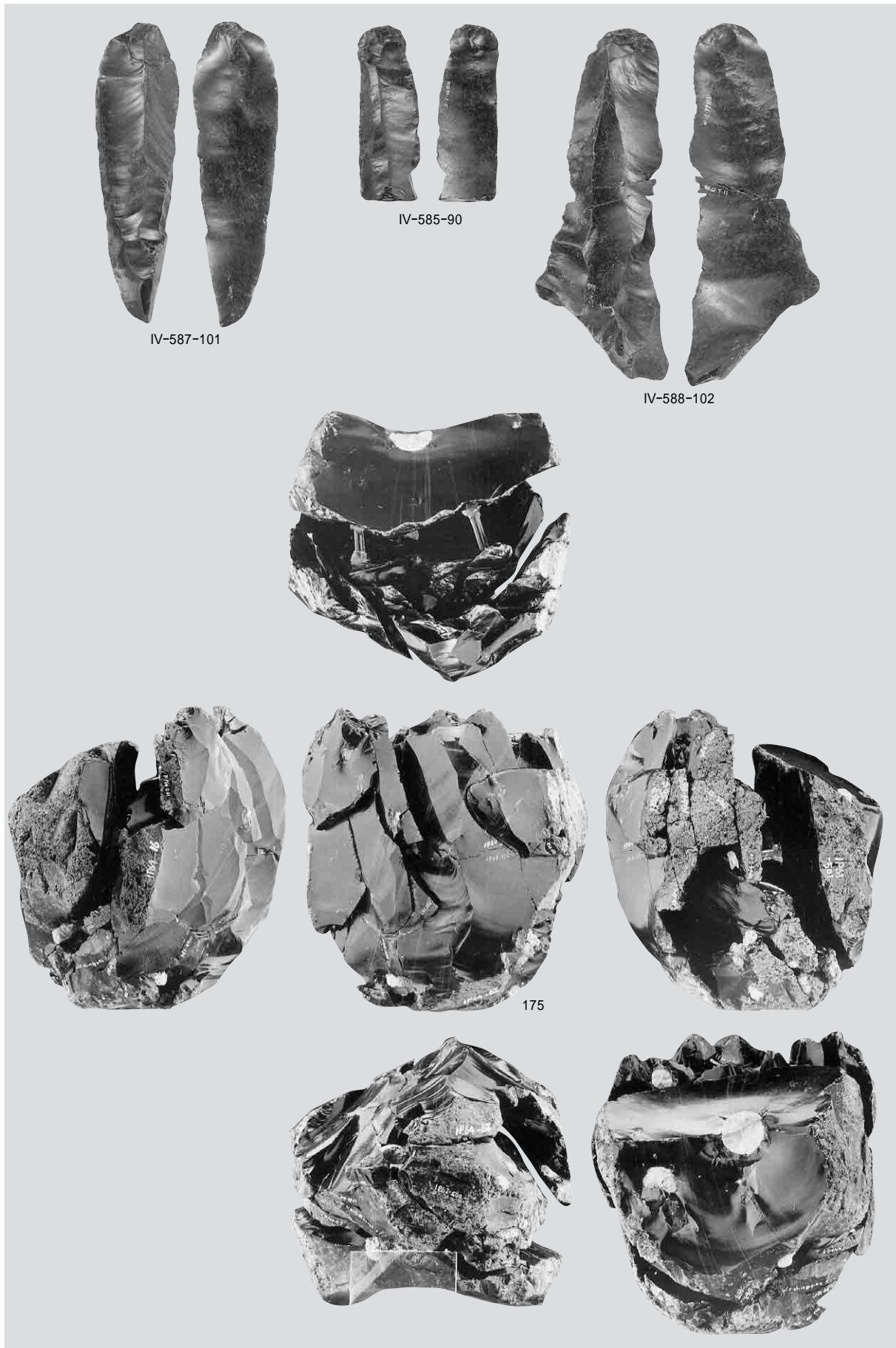

母岩195・接合1267(2)、母岩193・接合1266(1)

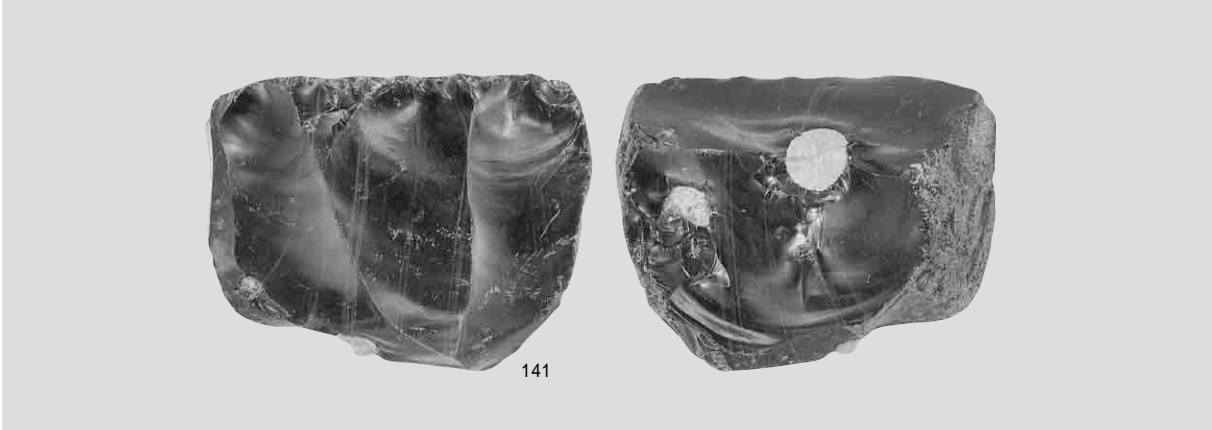

1 母岩193・接合126α(2)

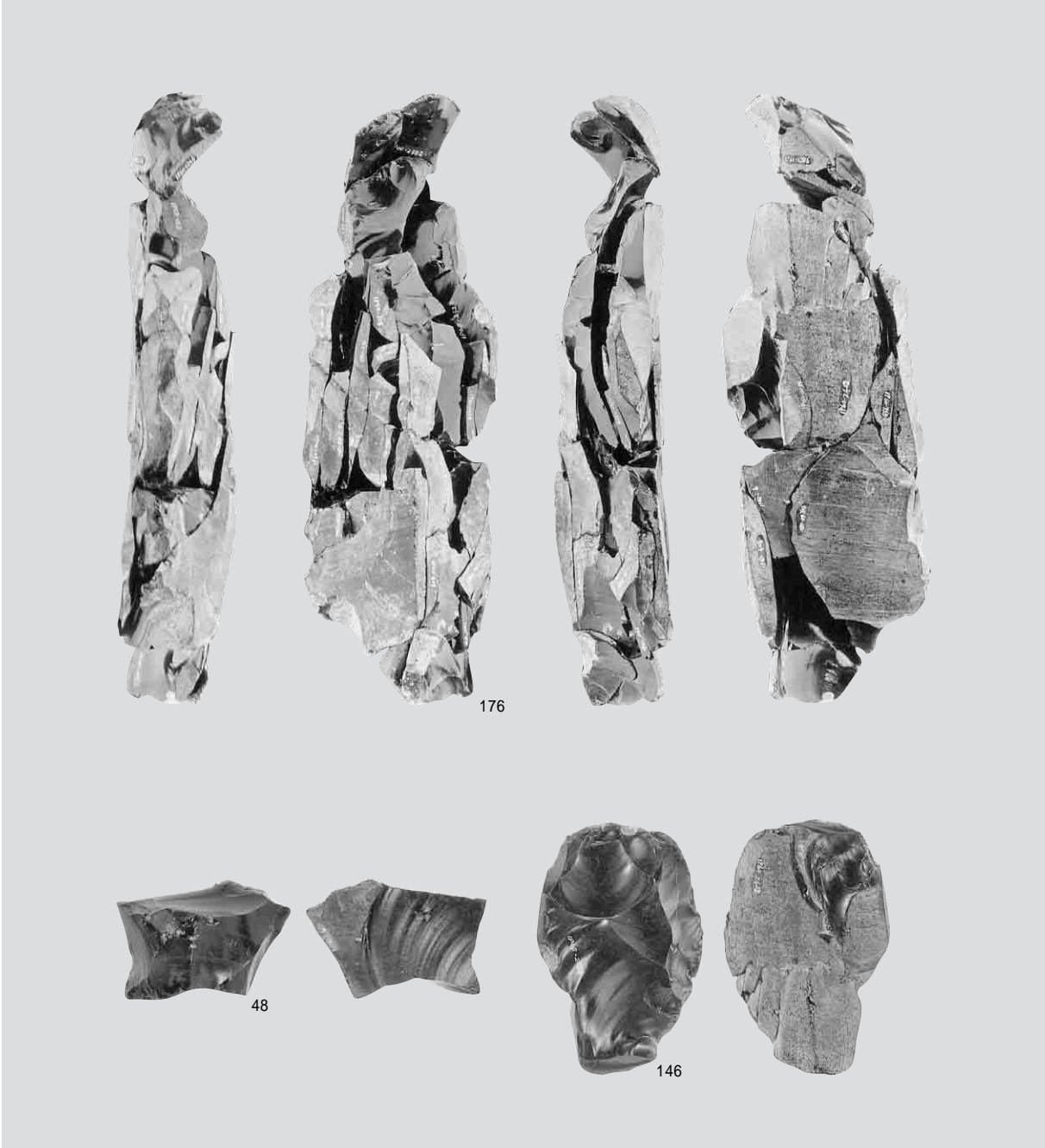

2 母岩192・接合1264

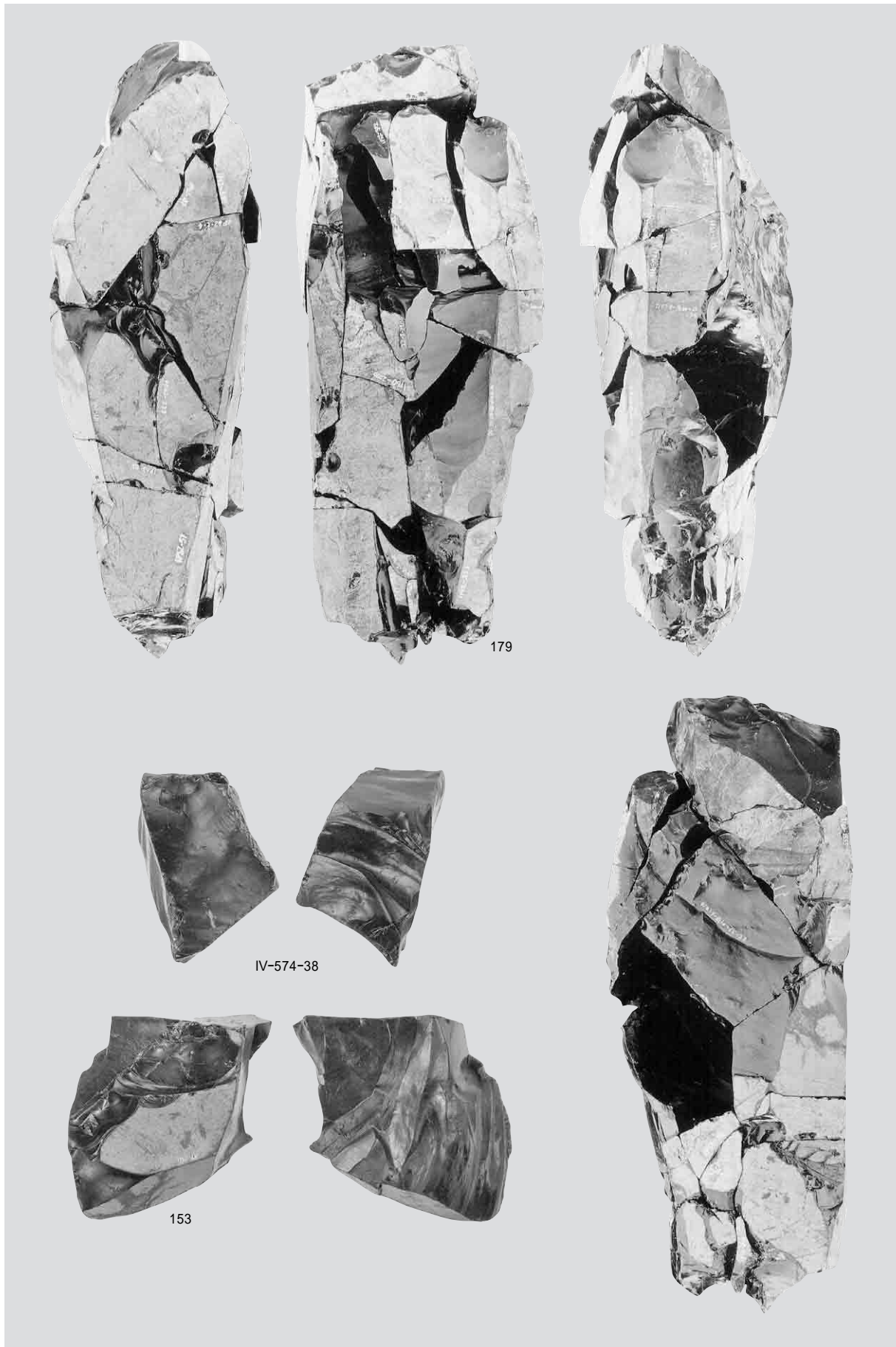

母岩198・接合1271

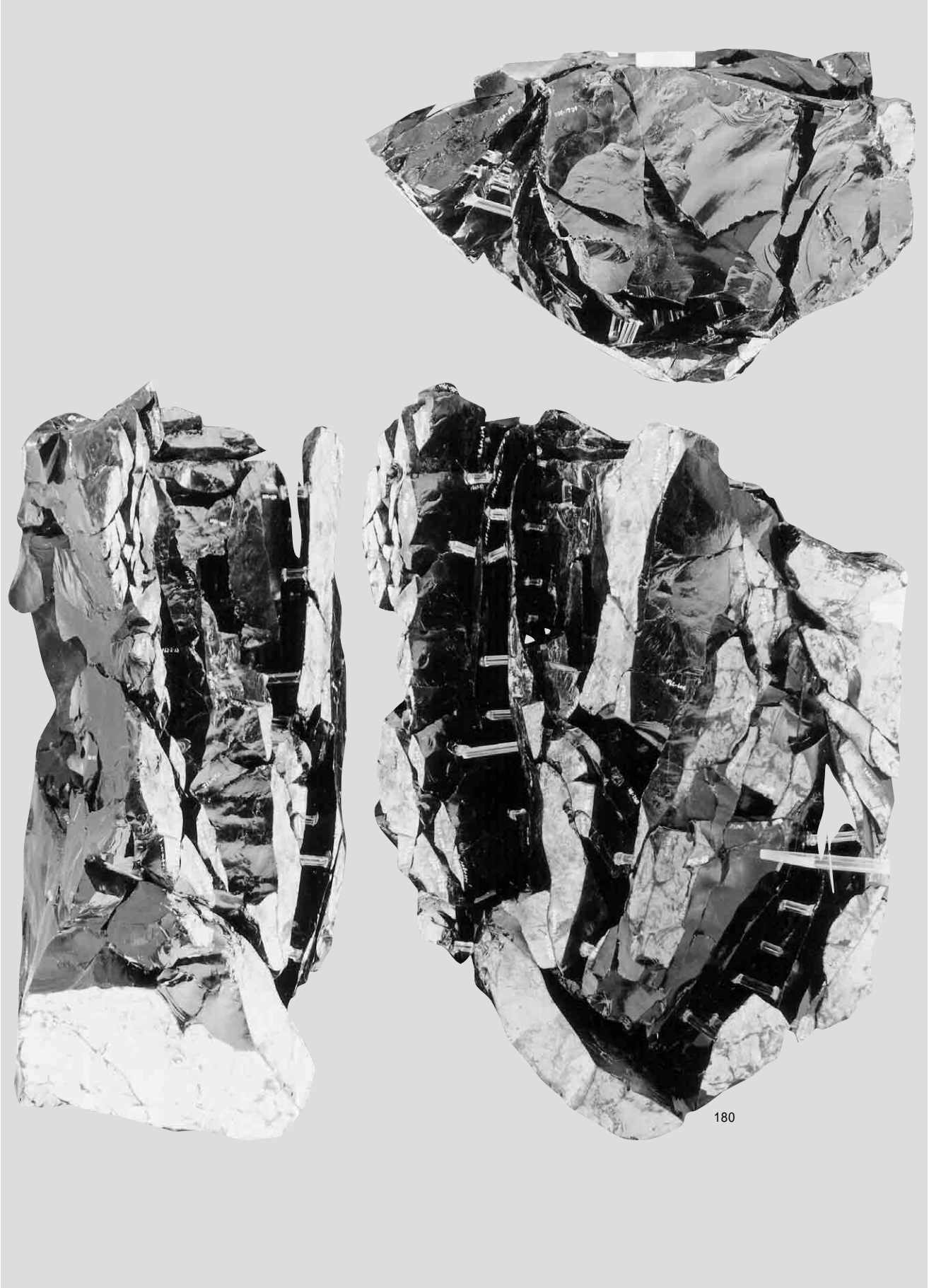

母岩243・接合140ㄱ(1)



母岩243・接合140ㄹ(2)

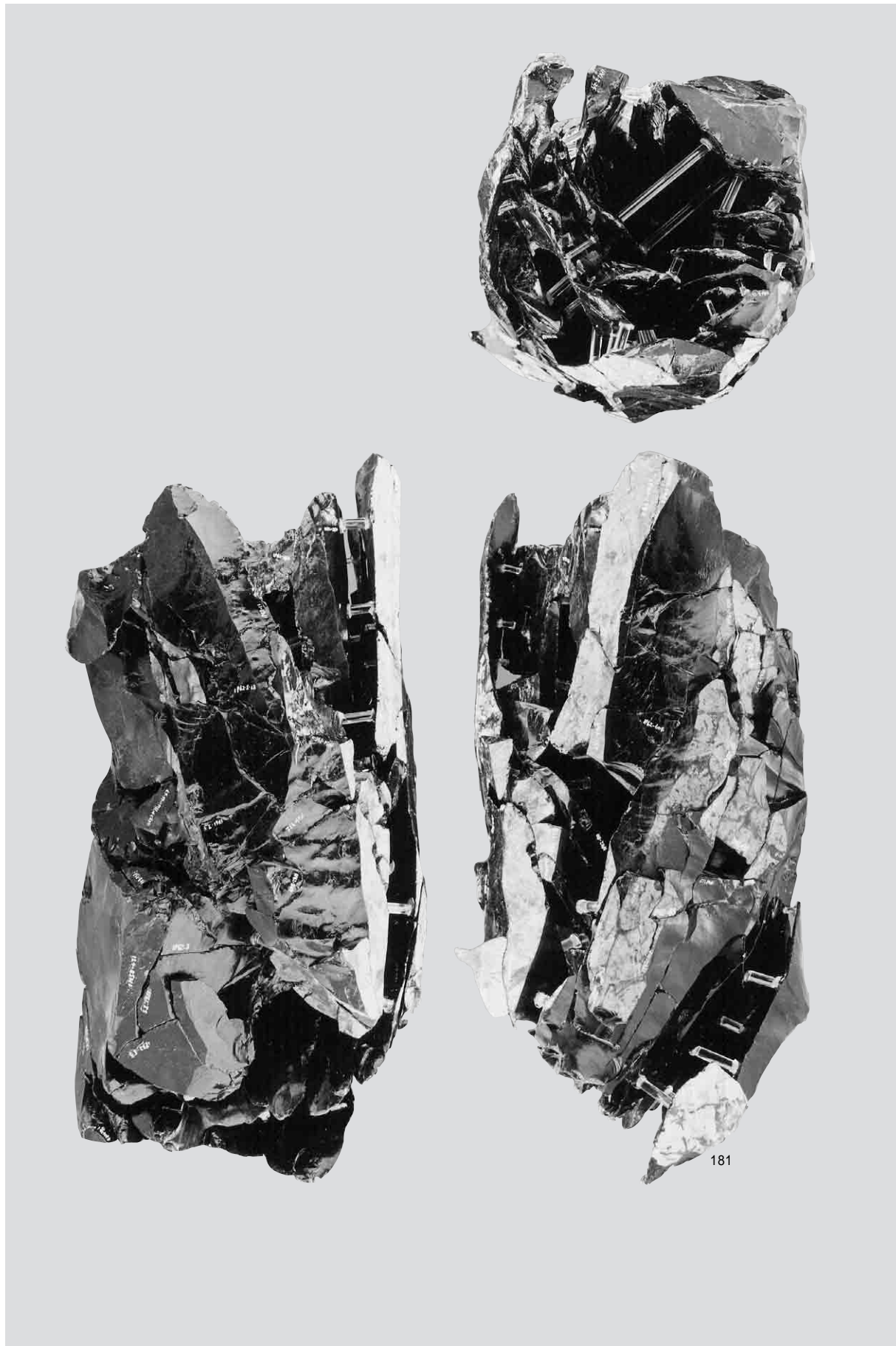

母岩243・接合140ㄹ( 3 )

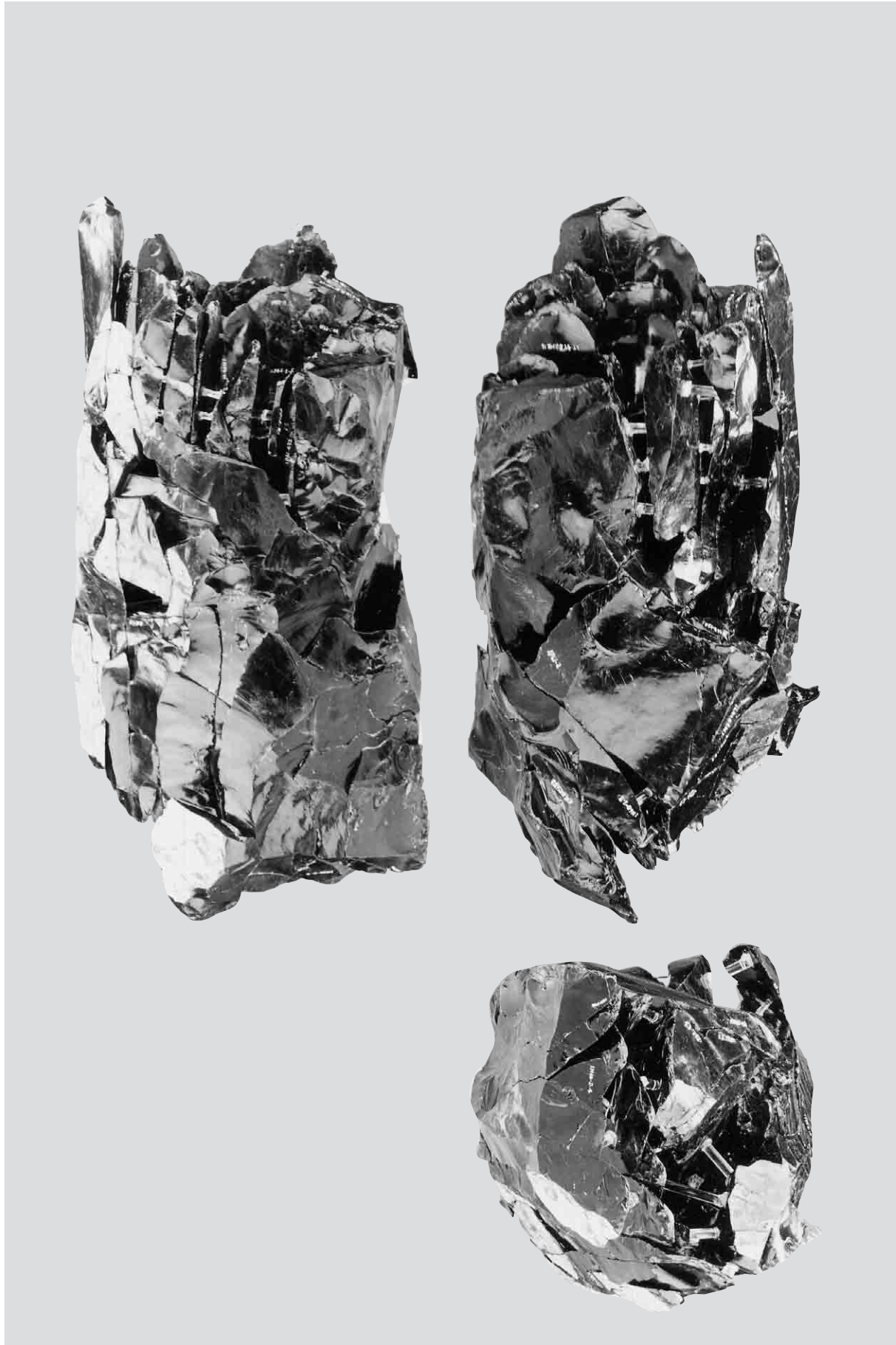

母岩243・接合140ㄹ 4)

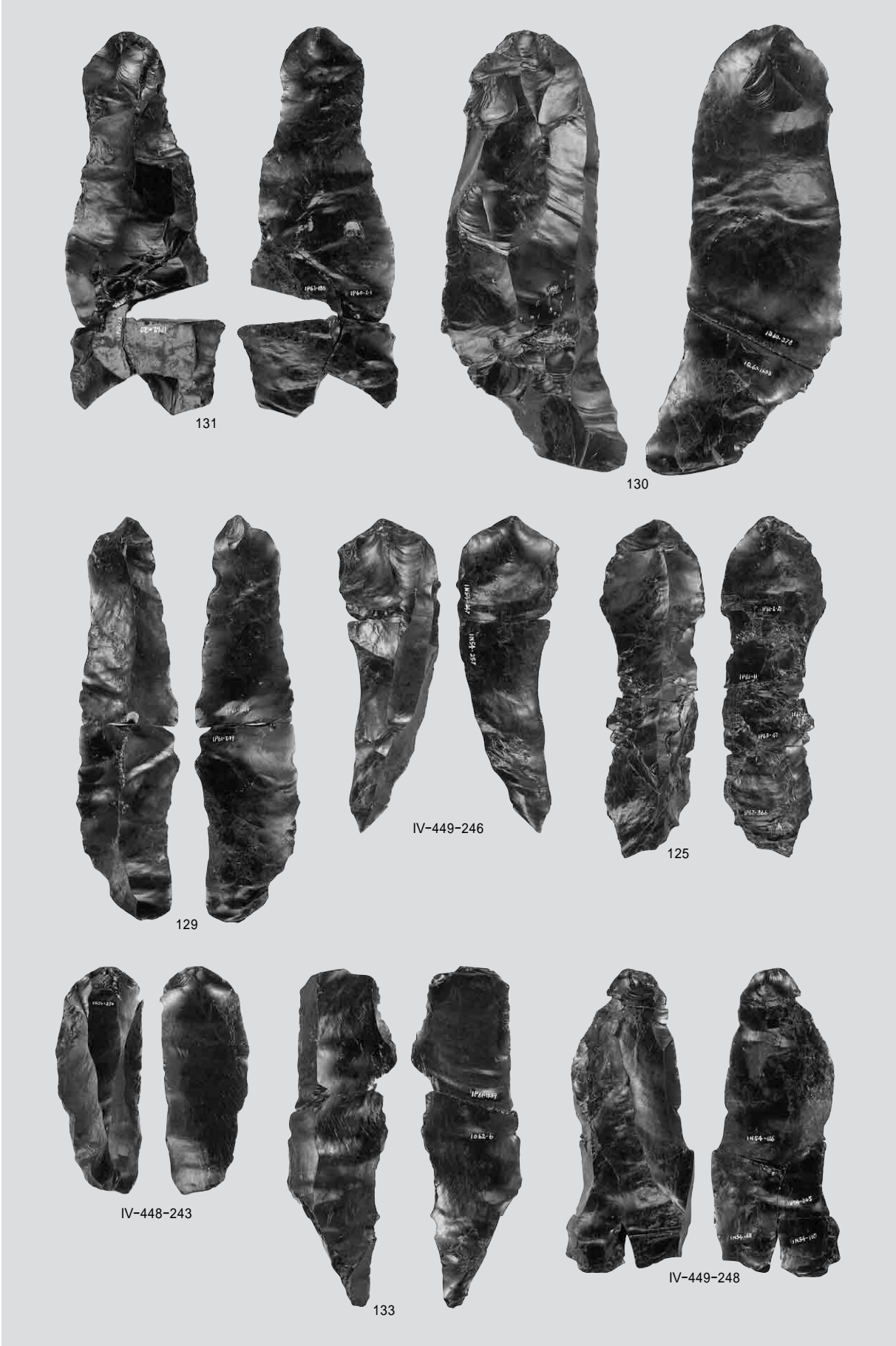

母岩243・接合140ㄹ 5)



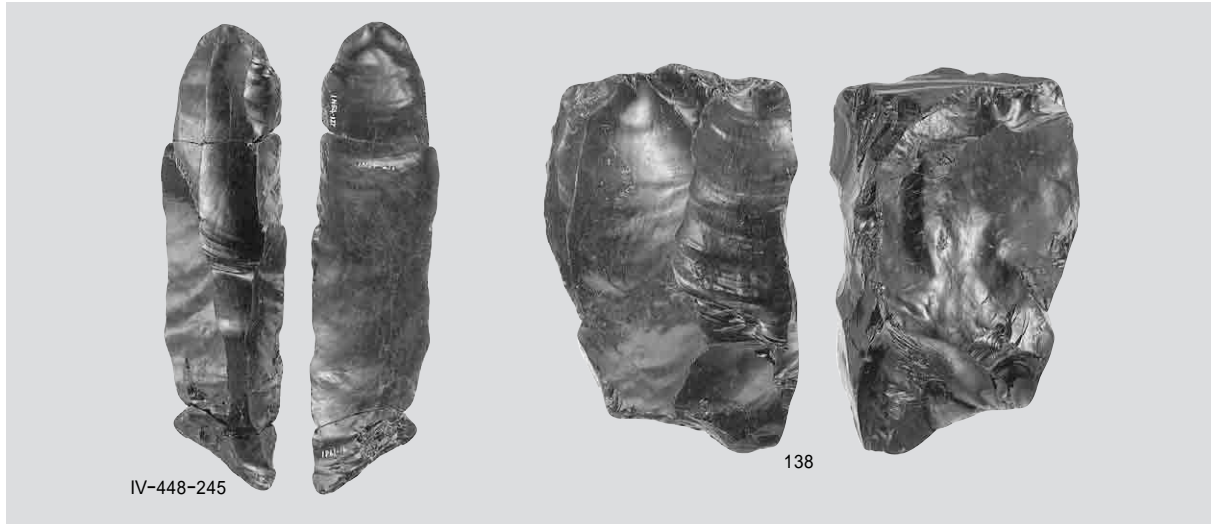

1 母岩243・接合140ㄥ(6)

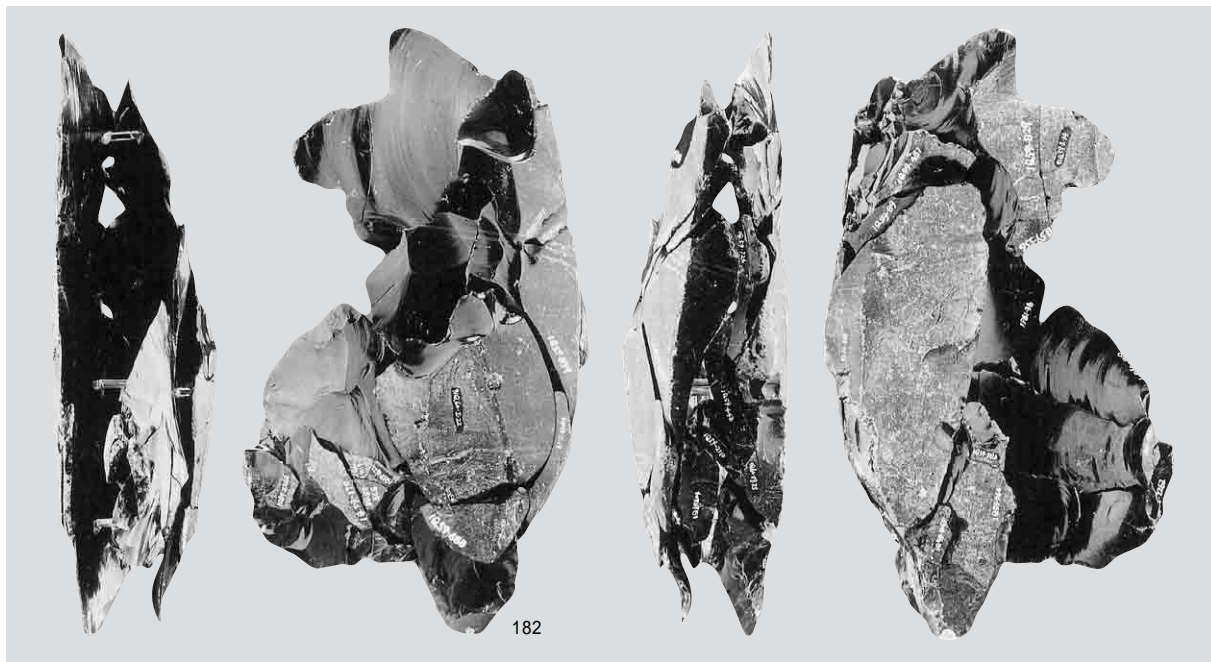

2 母岩191・接合1260

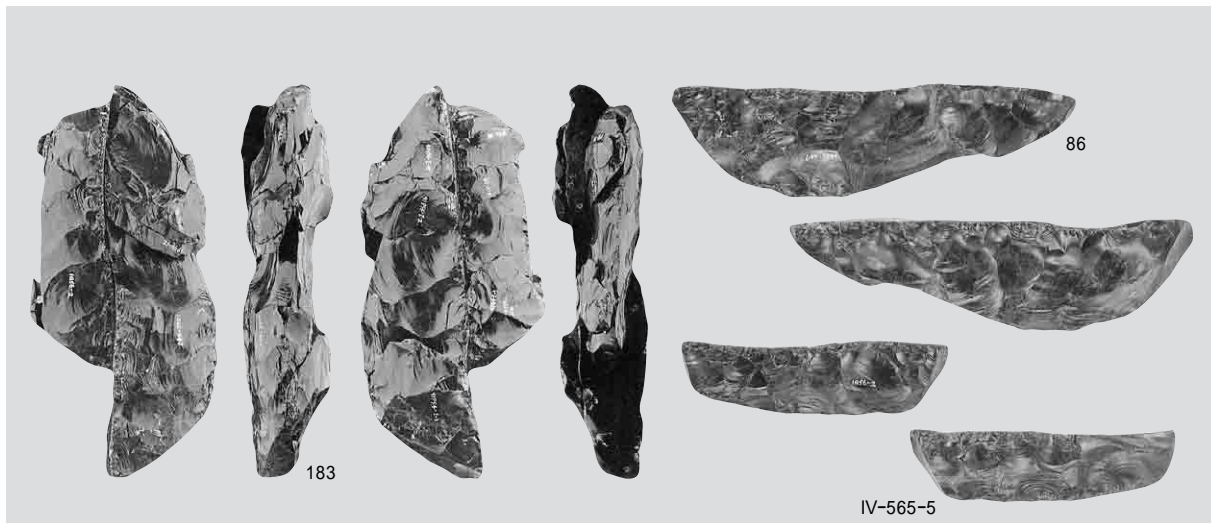

3 母岩399・接合1887



母岩241・接合1404(1)

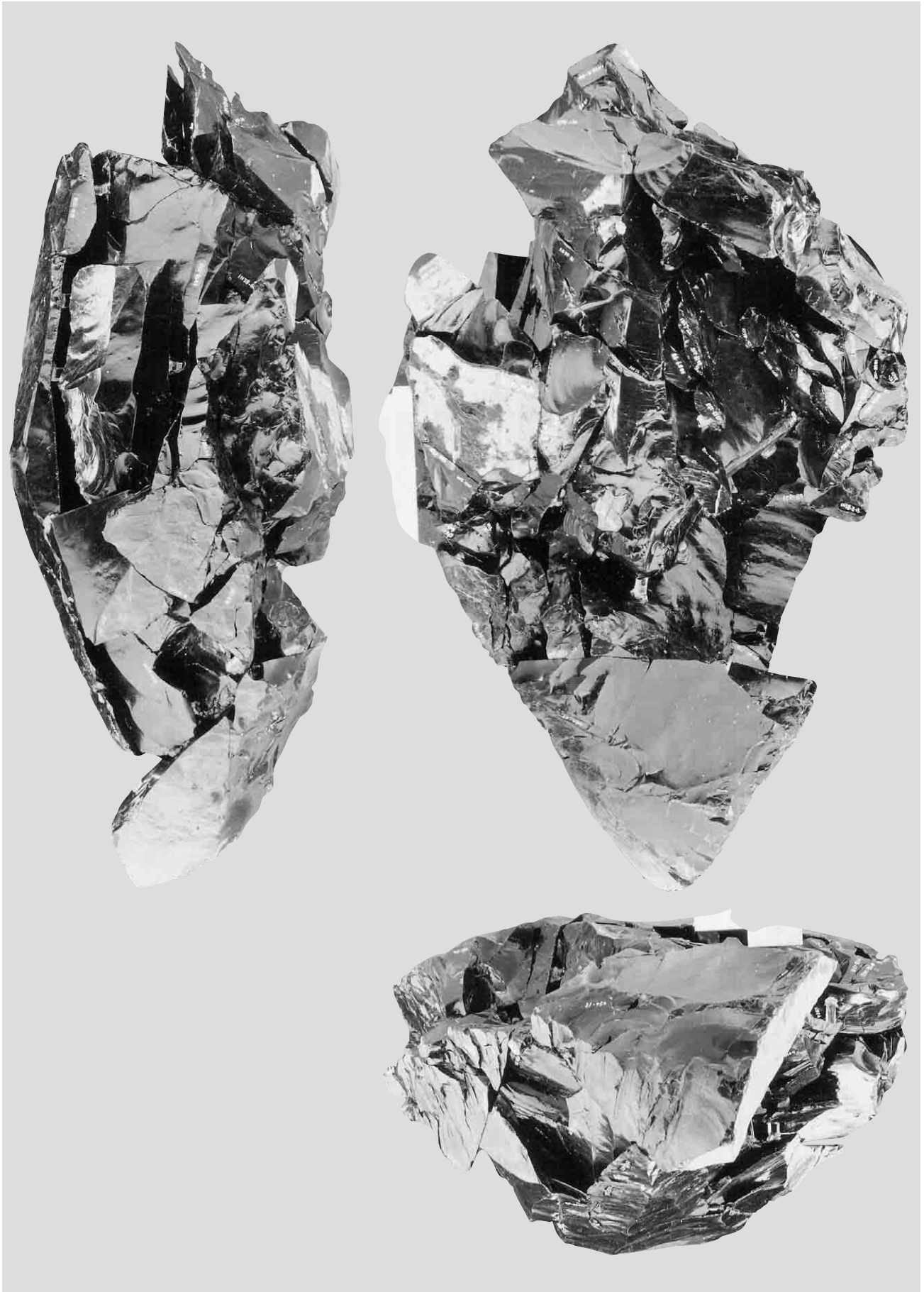

母岩241・接合1404( 2 )

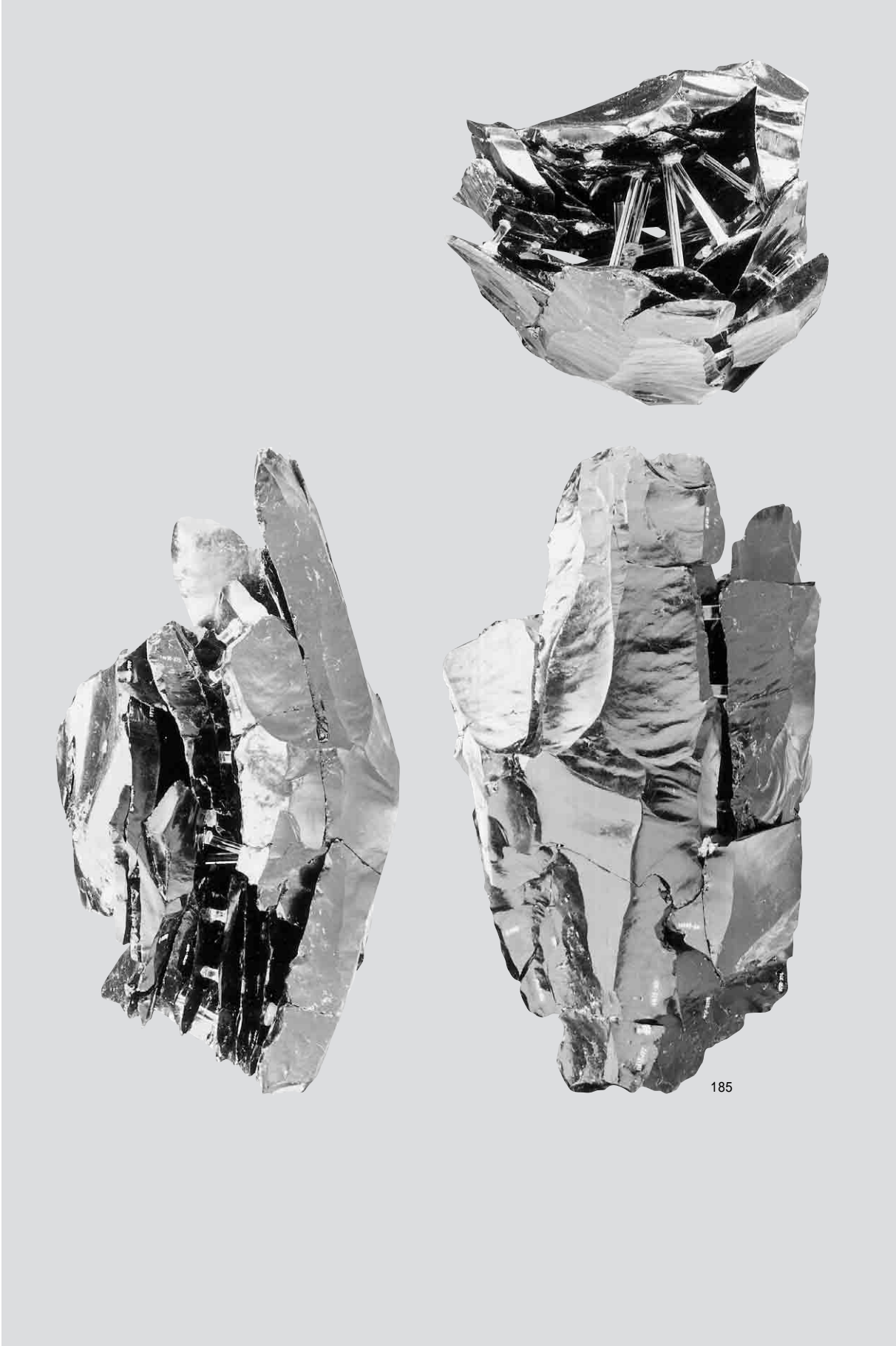

母岩241・接合1404(3)

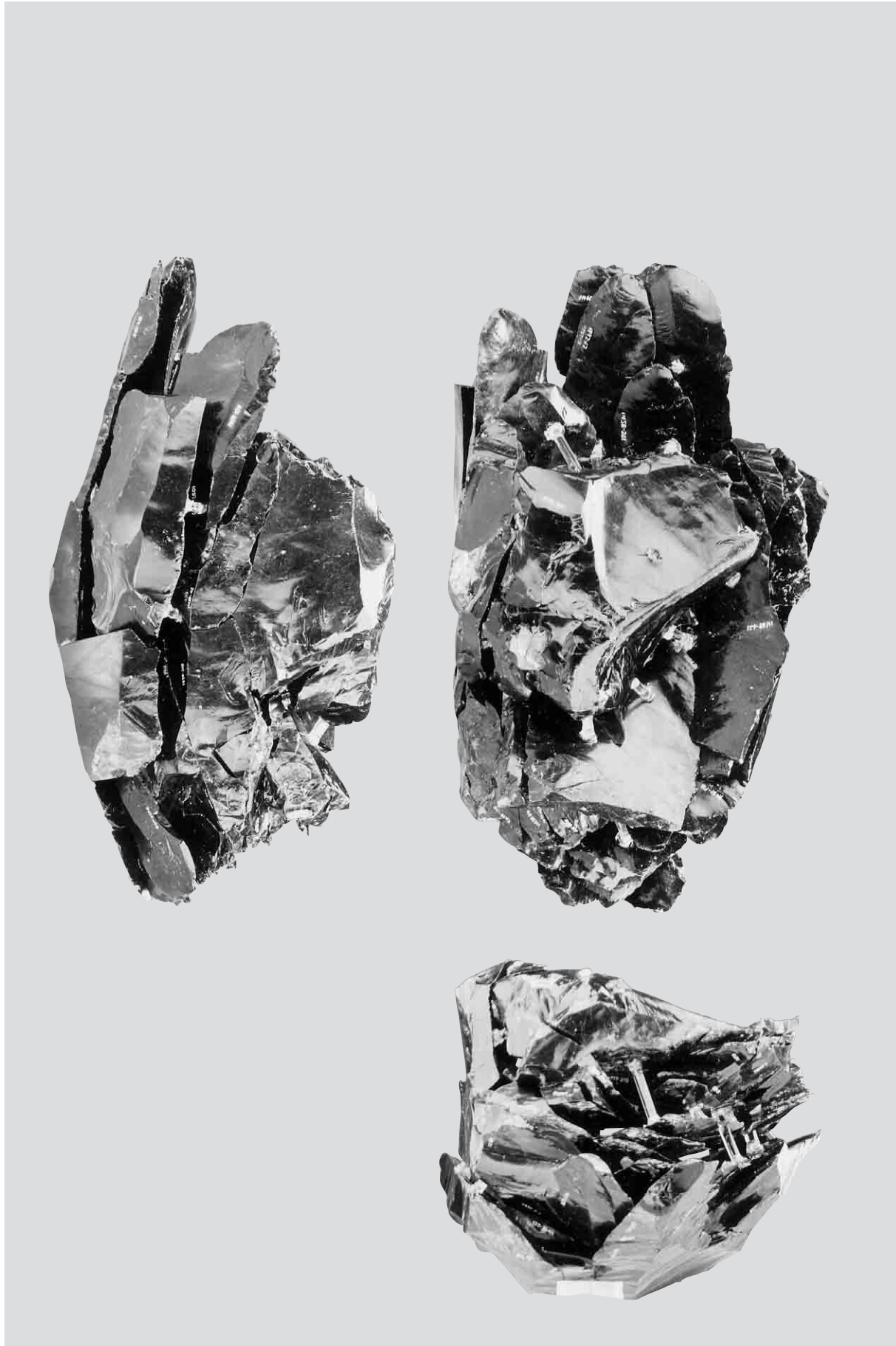

母岩241・接合1404(4)



母岩241・接合1404(5)

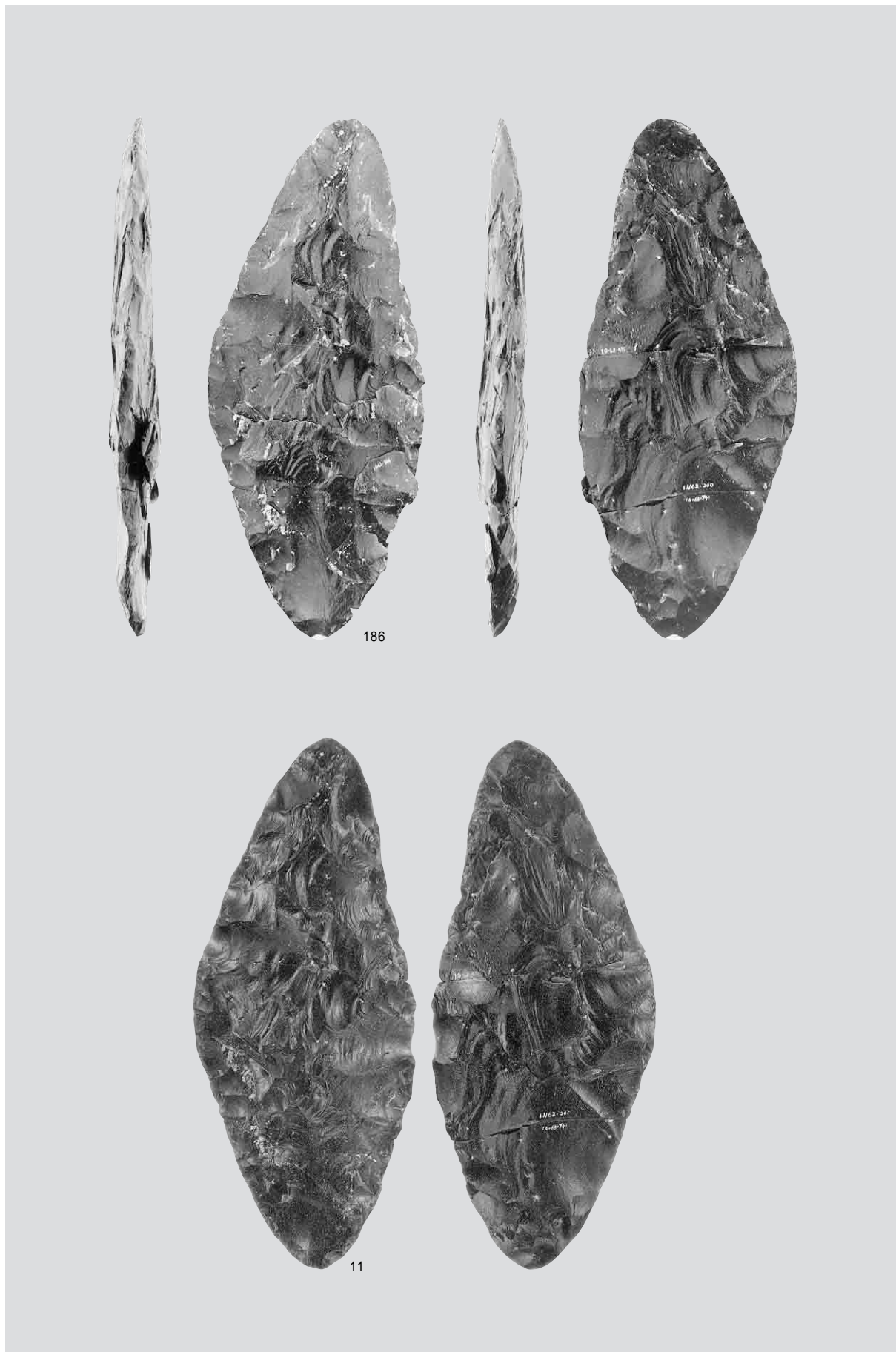

母岩182・接合1237

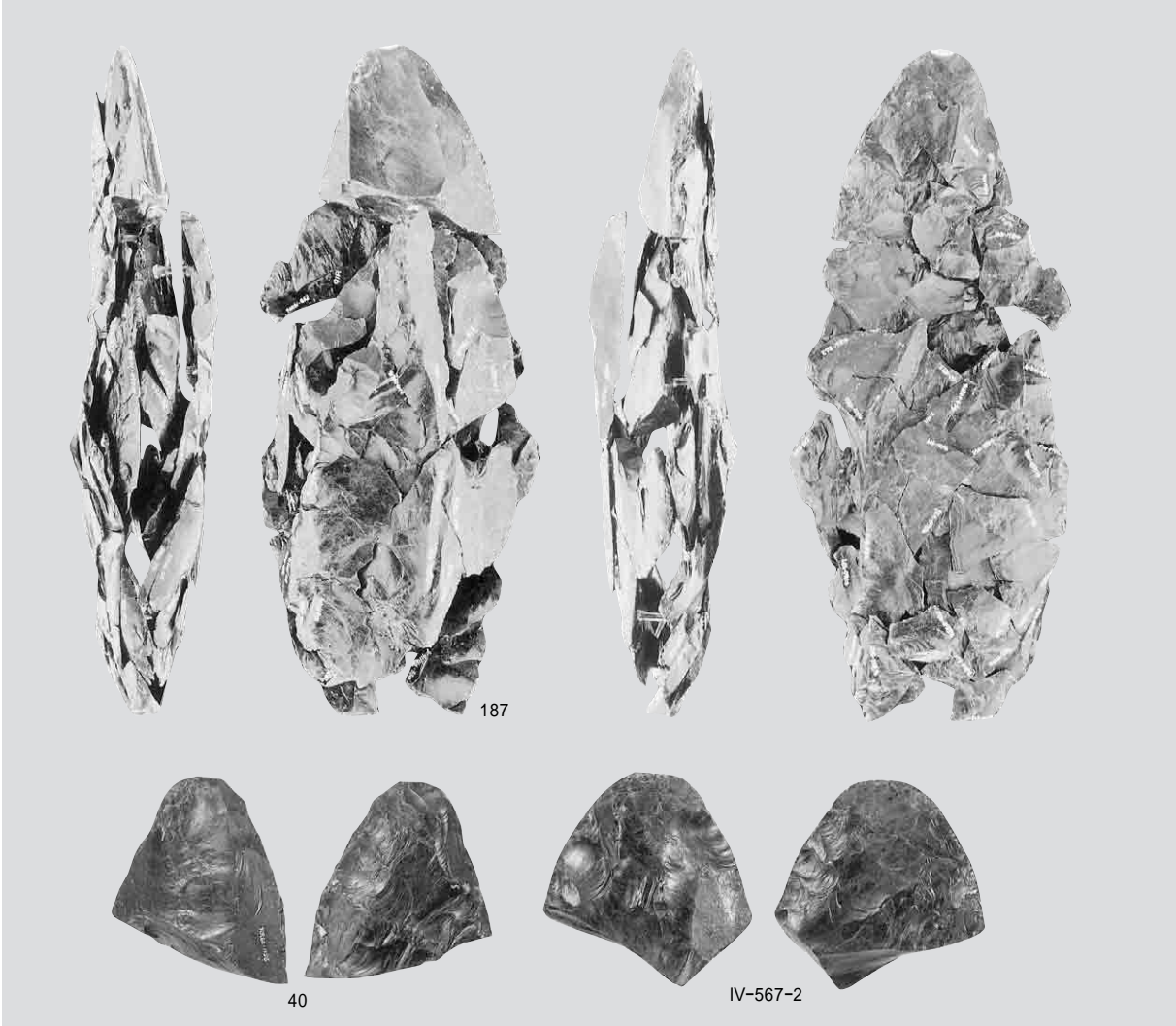

1 母岩230・接合1364

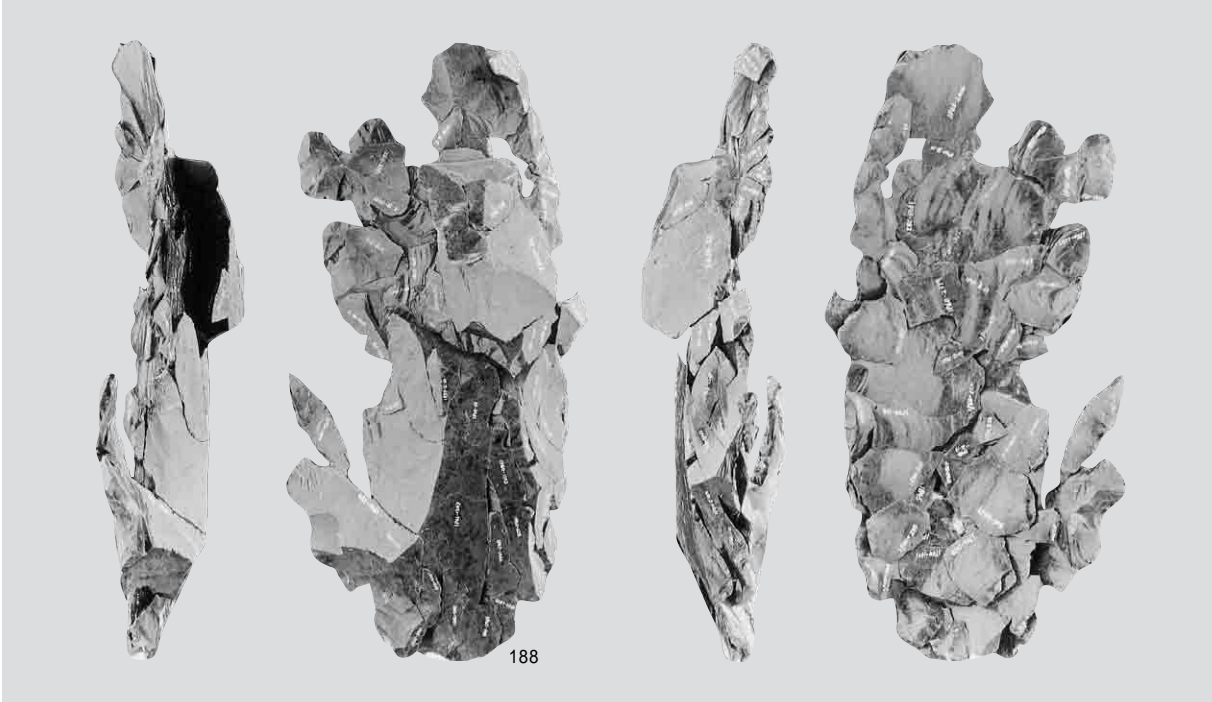

2 母岩237・接合1390



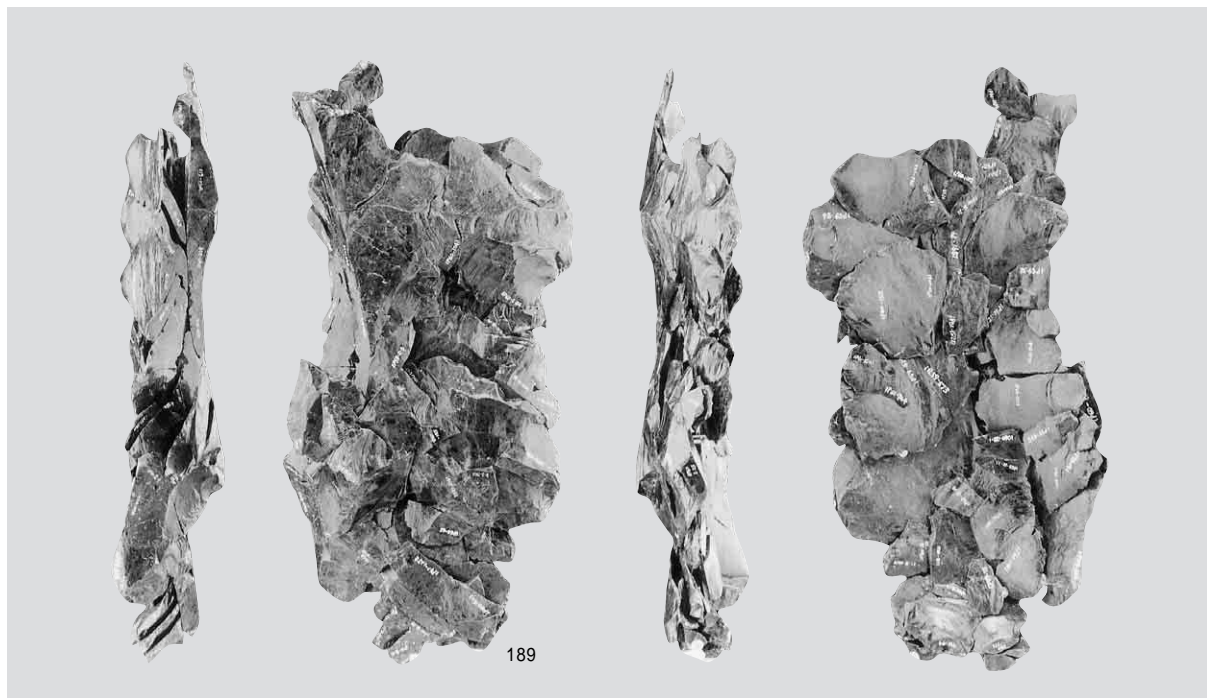

189

1 母岩237・接合1391

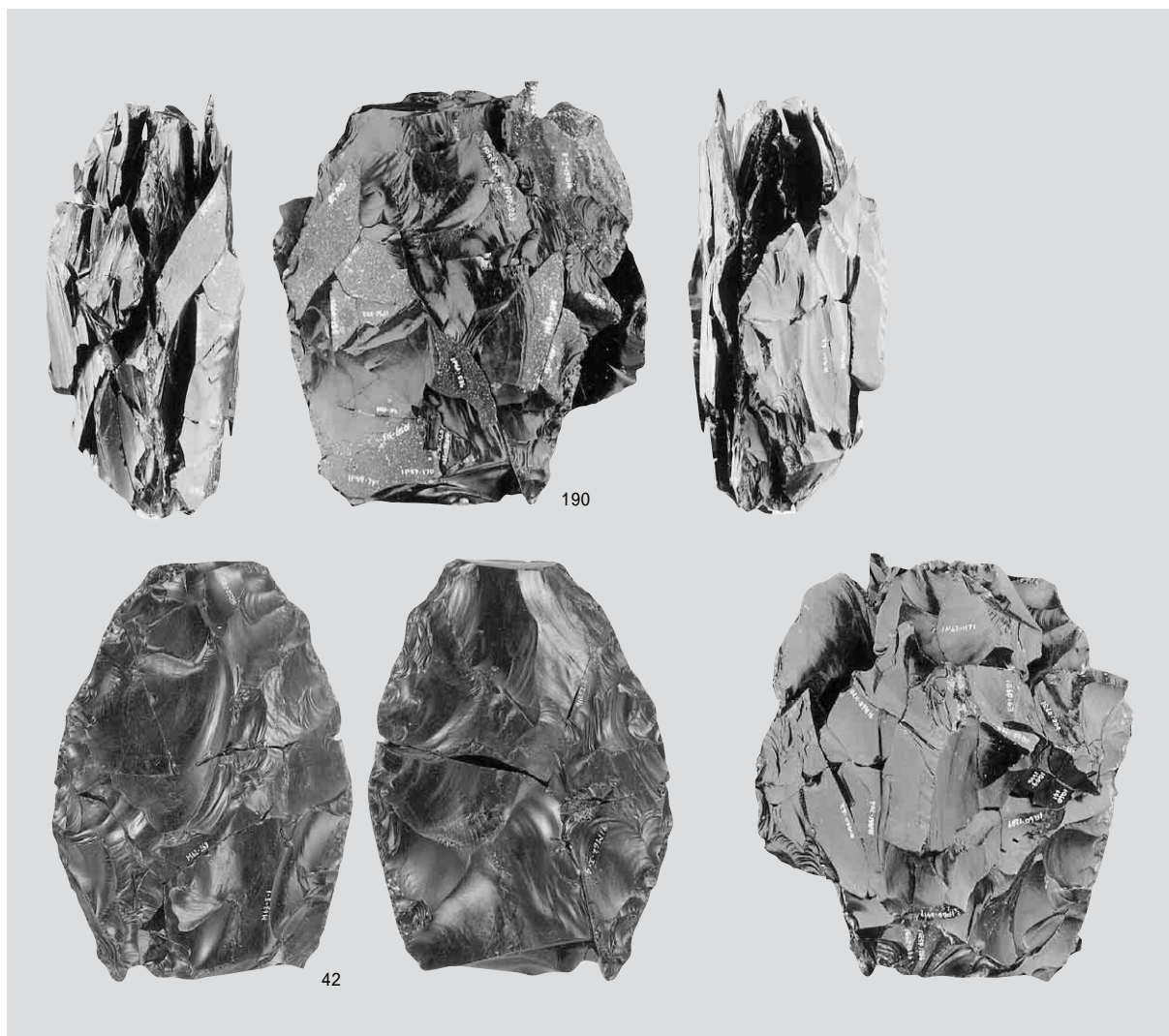

190

42

2 母岩290・接合1568

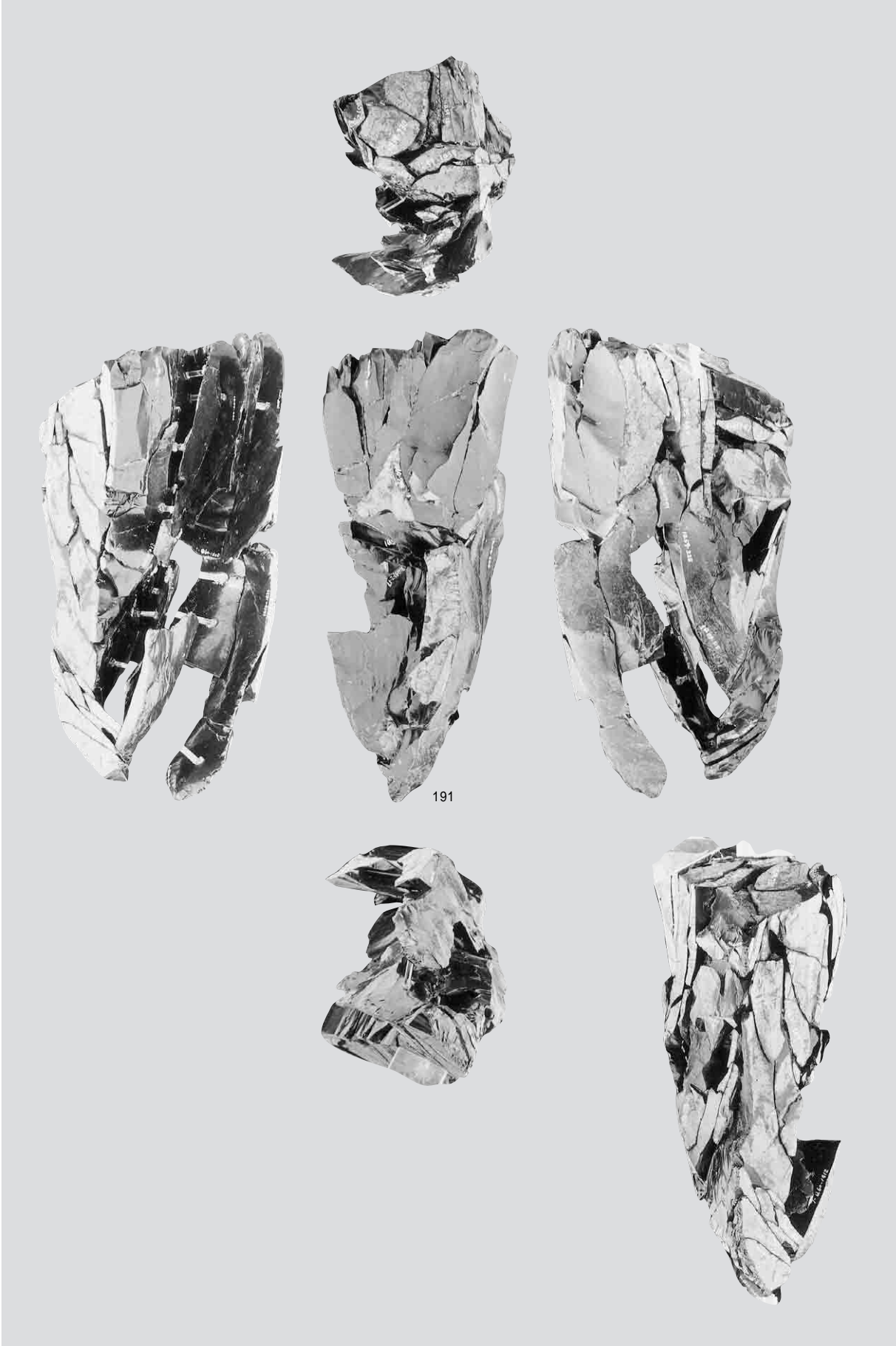

母岩199・接合127Ⅸ(1)

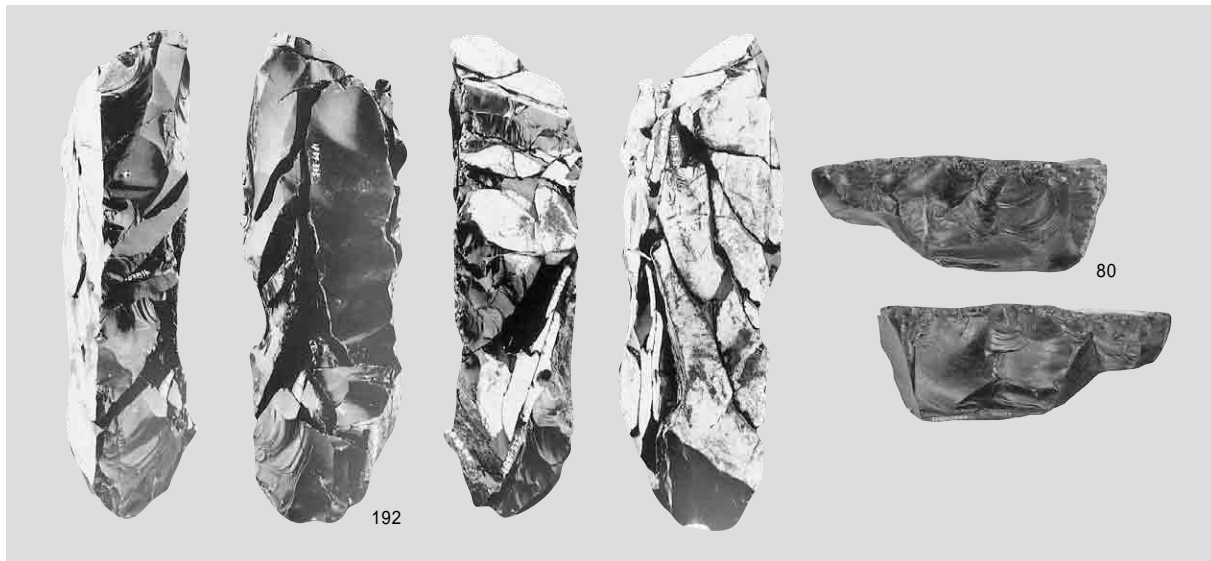

1 母岩199・接合127(2)

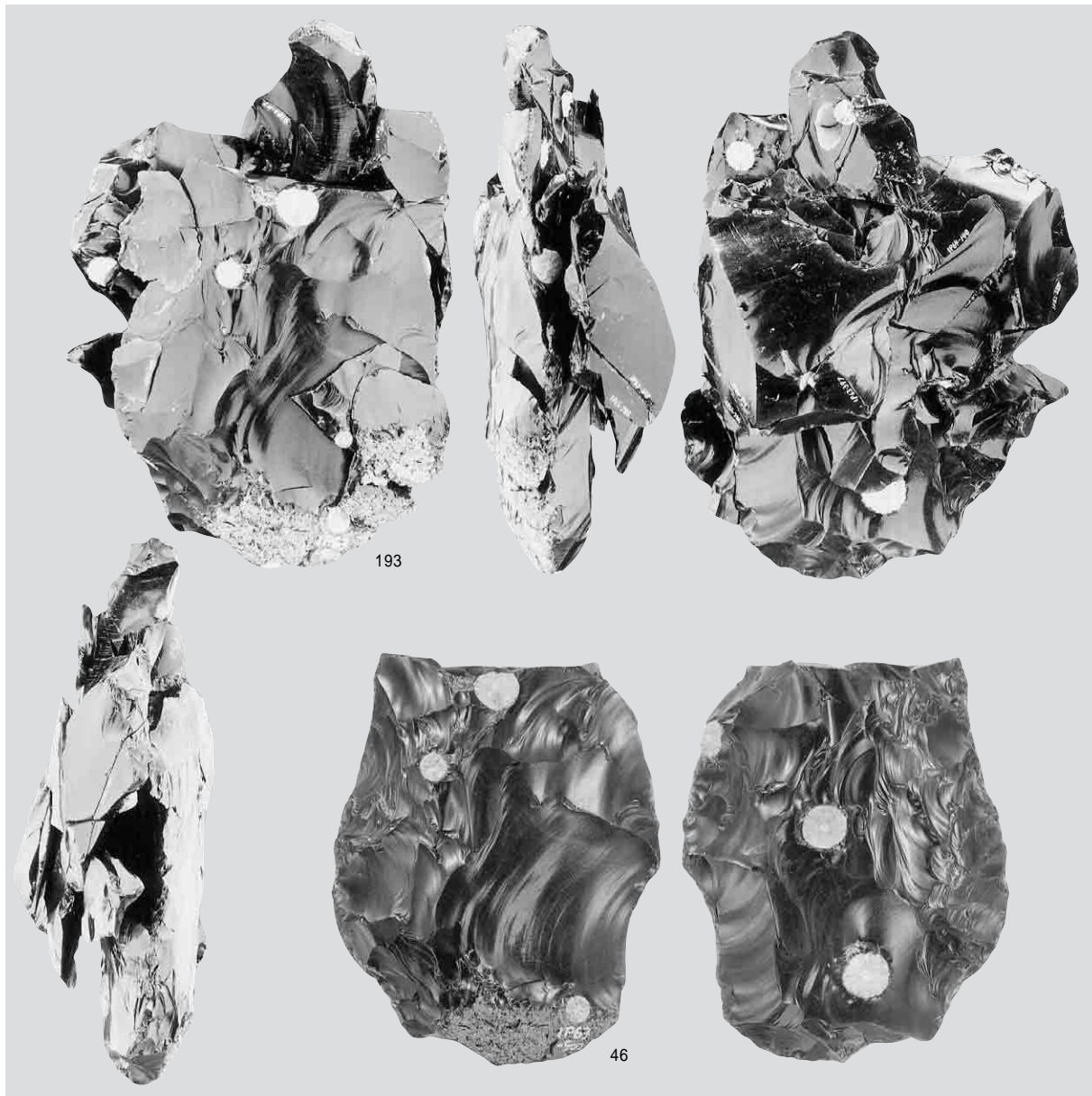

2 母岩190・接合1258

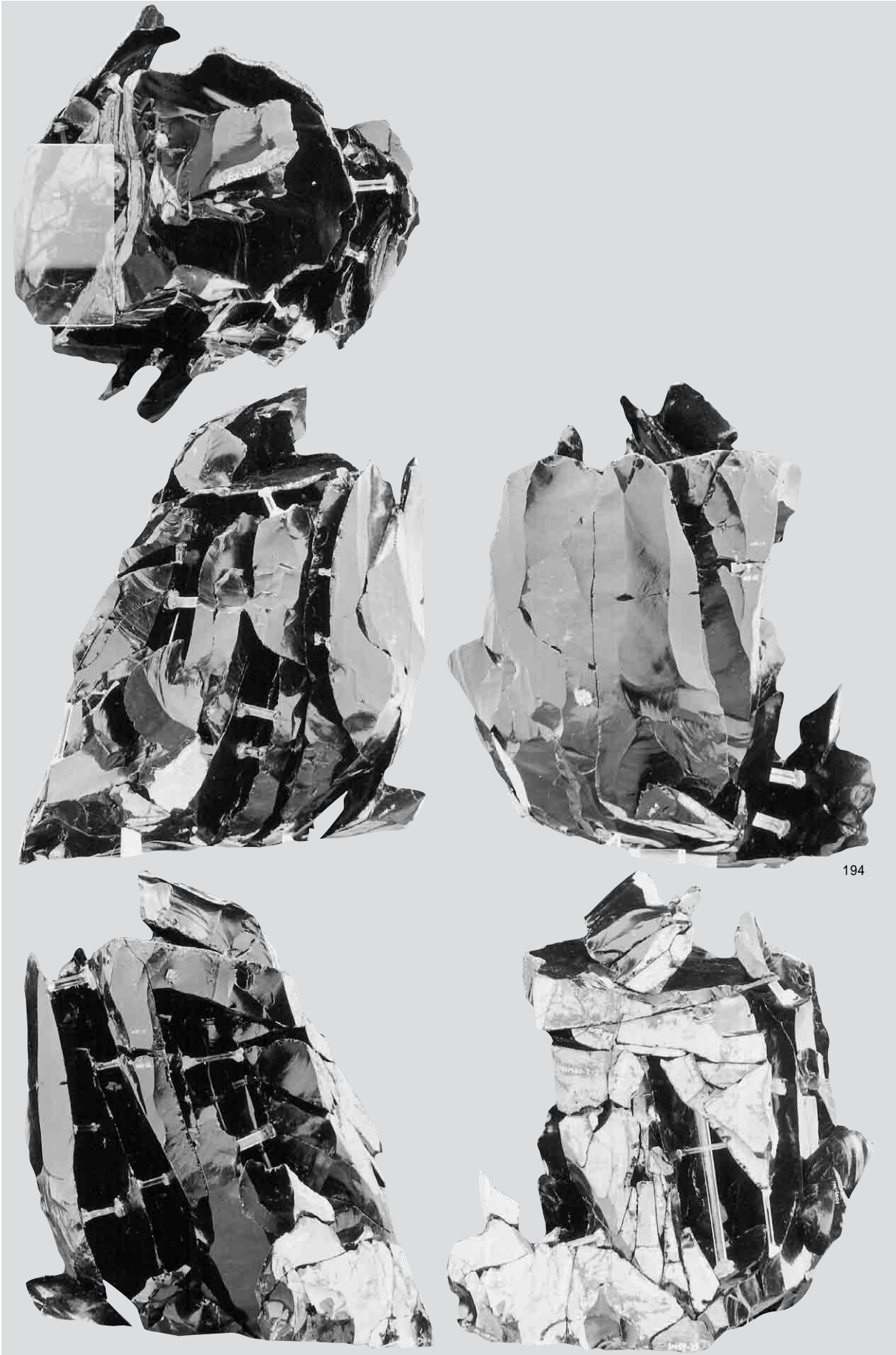

母岩201・接合127(1)

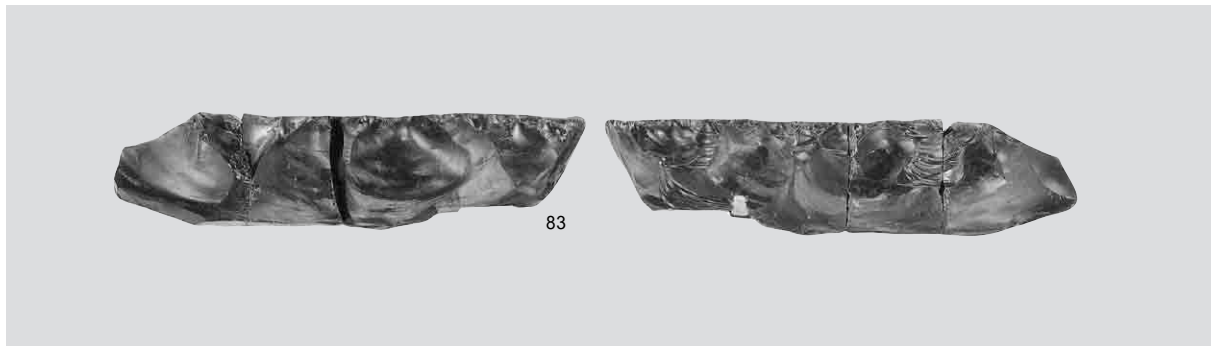

1 母岩201・接合127&2)



2 母岩165・接合1197

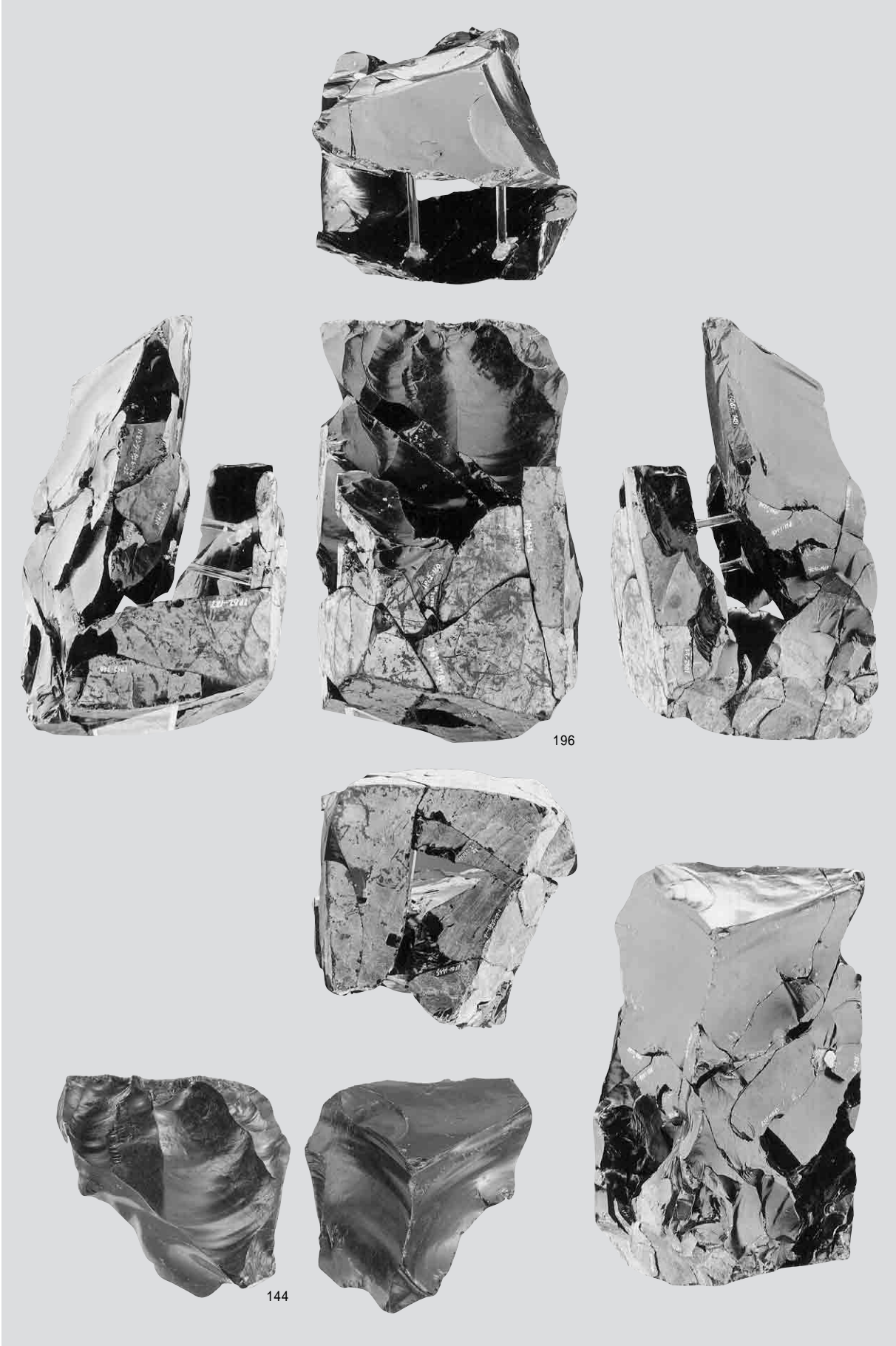

母岩164・接合1196

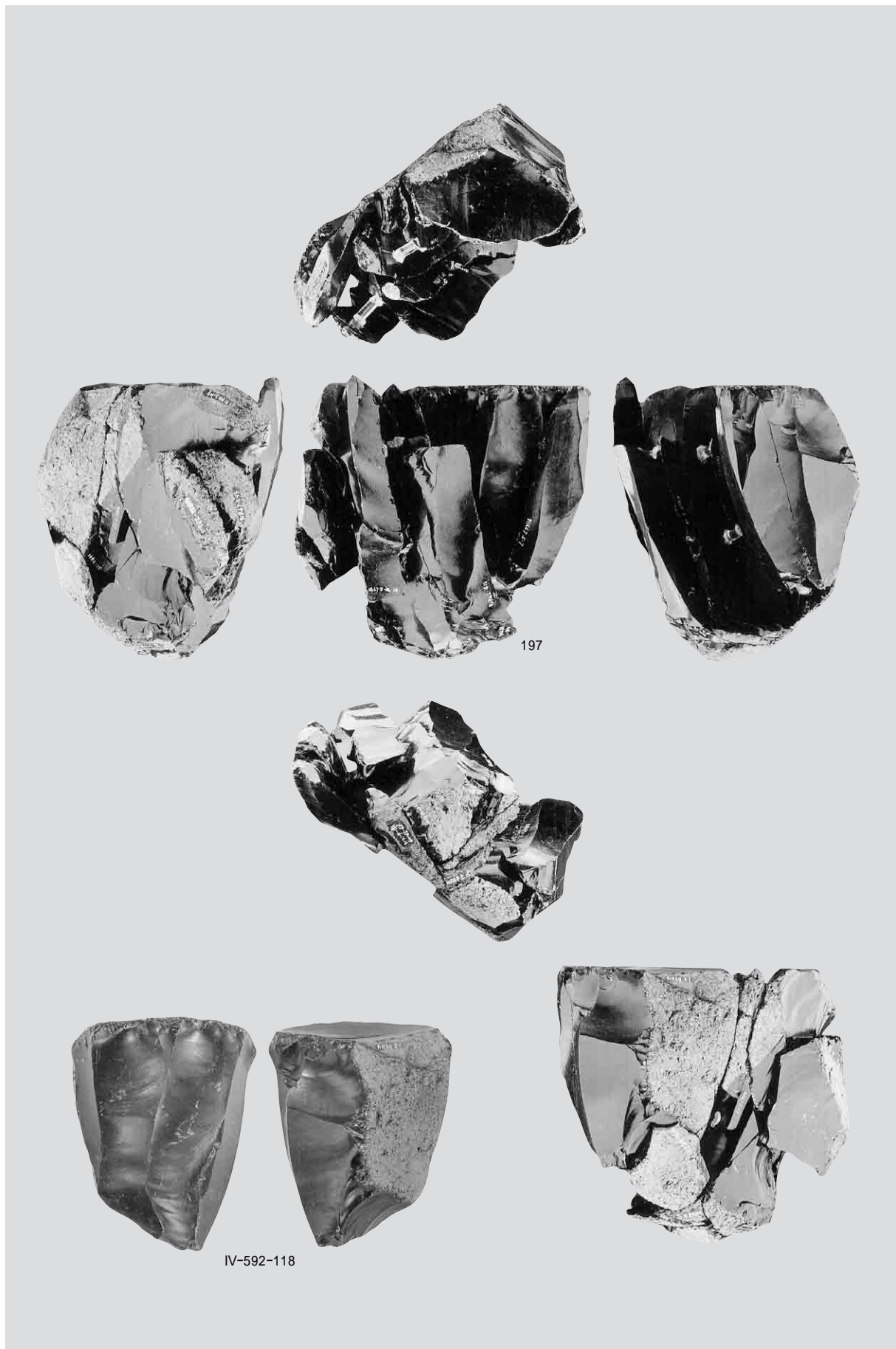

母岩187・接合1250



尖頭器



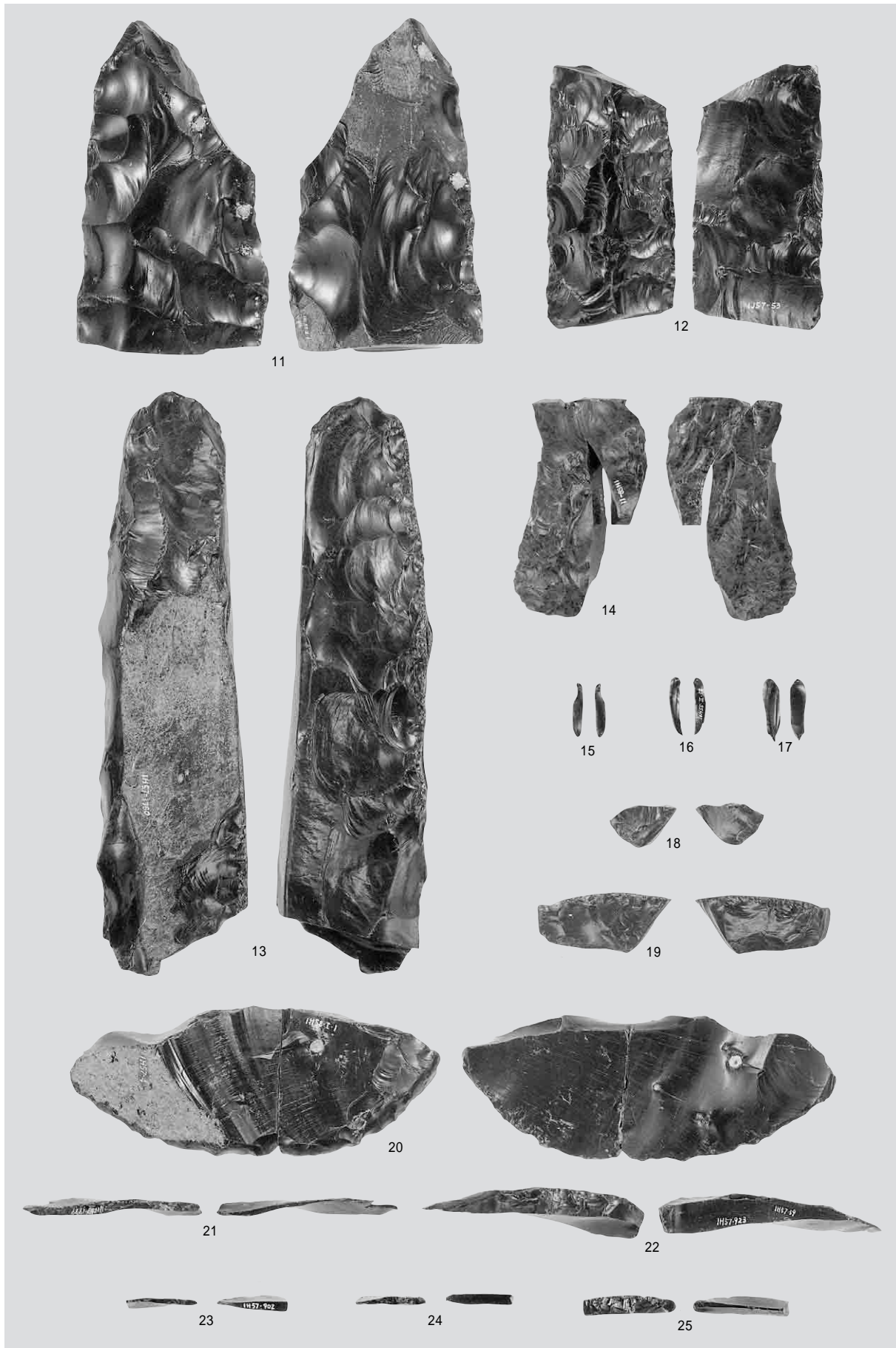

尖頭器・両面調整石器・舟底形石器・細石刃・細石刃核・細石刃核削片



舟底形石器・ナイフ形石器・彫器・搔器



搔器・錐形石器・削器



石刃

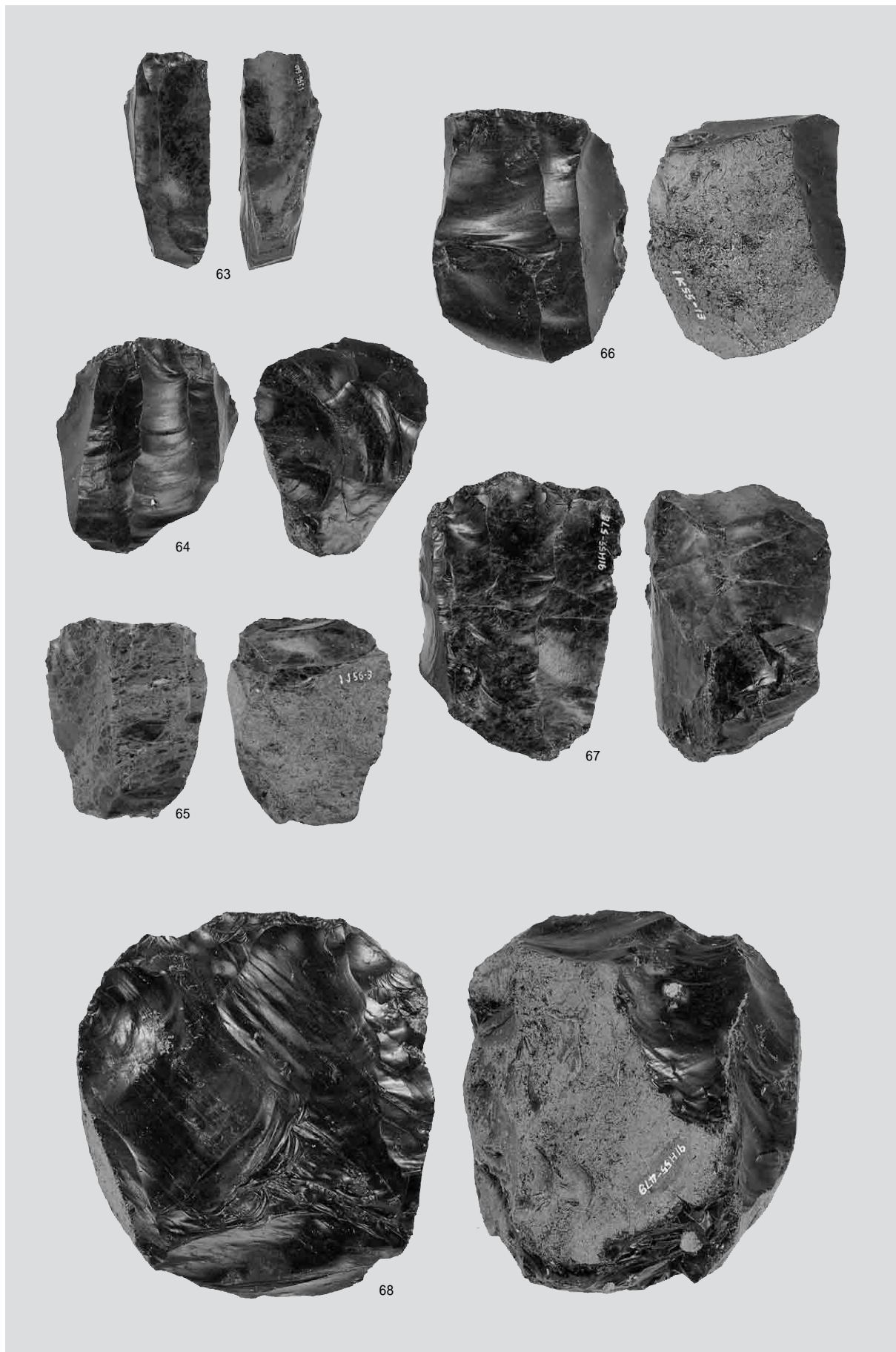

石刃核・石核

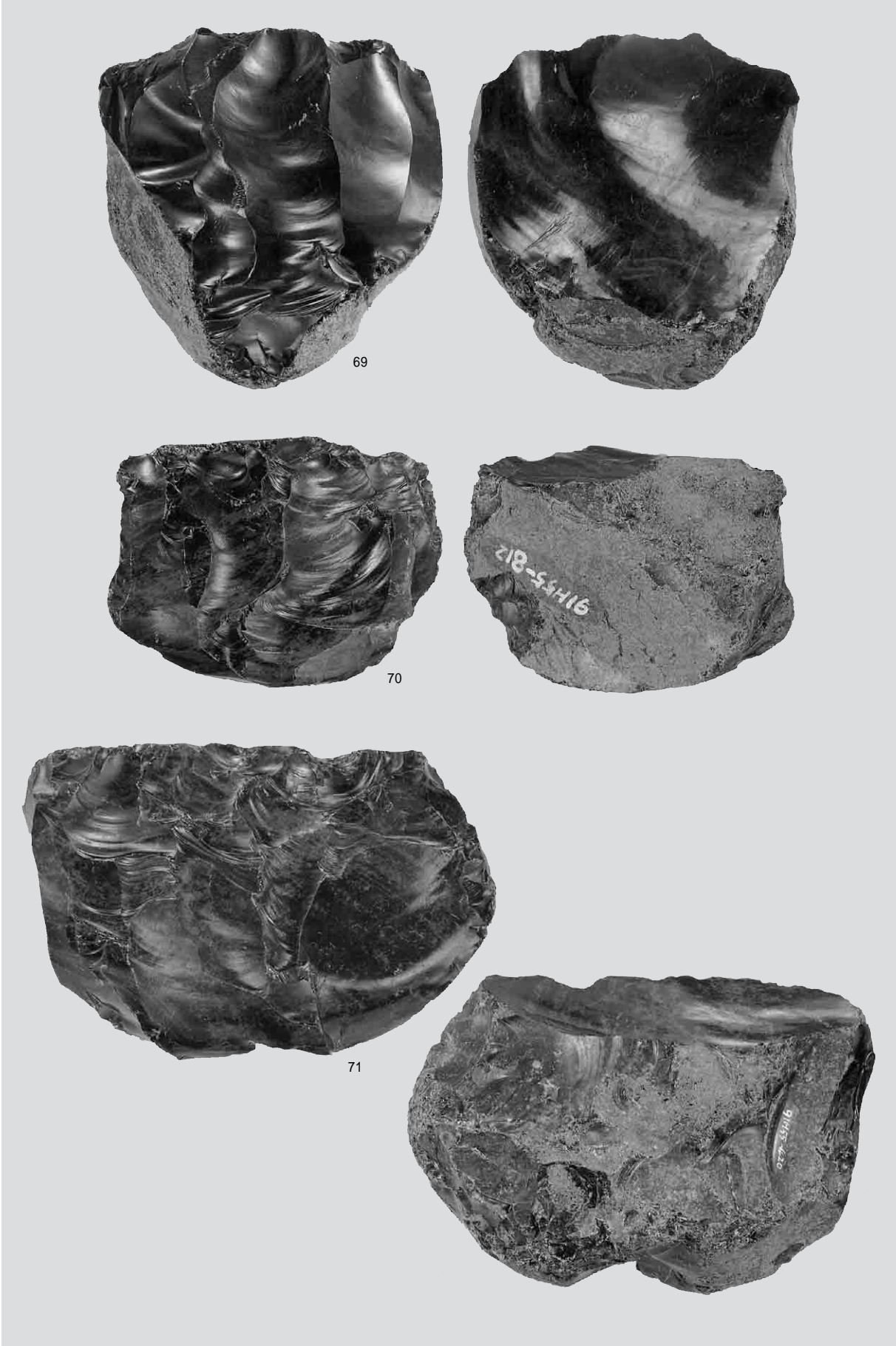

石刃核

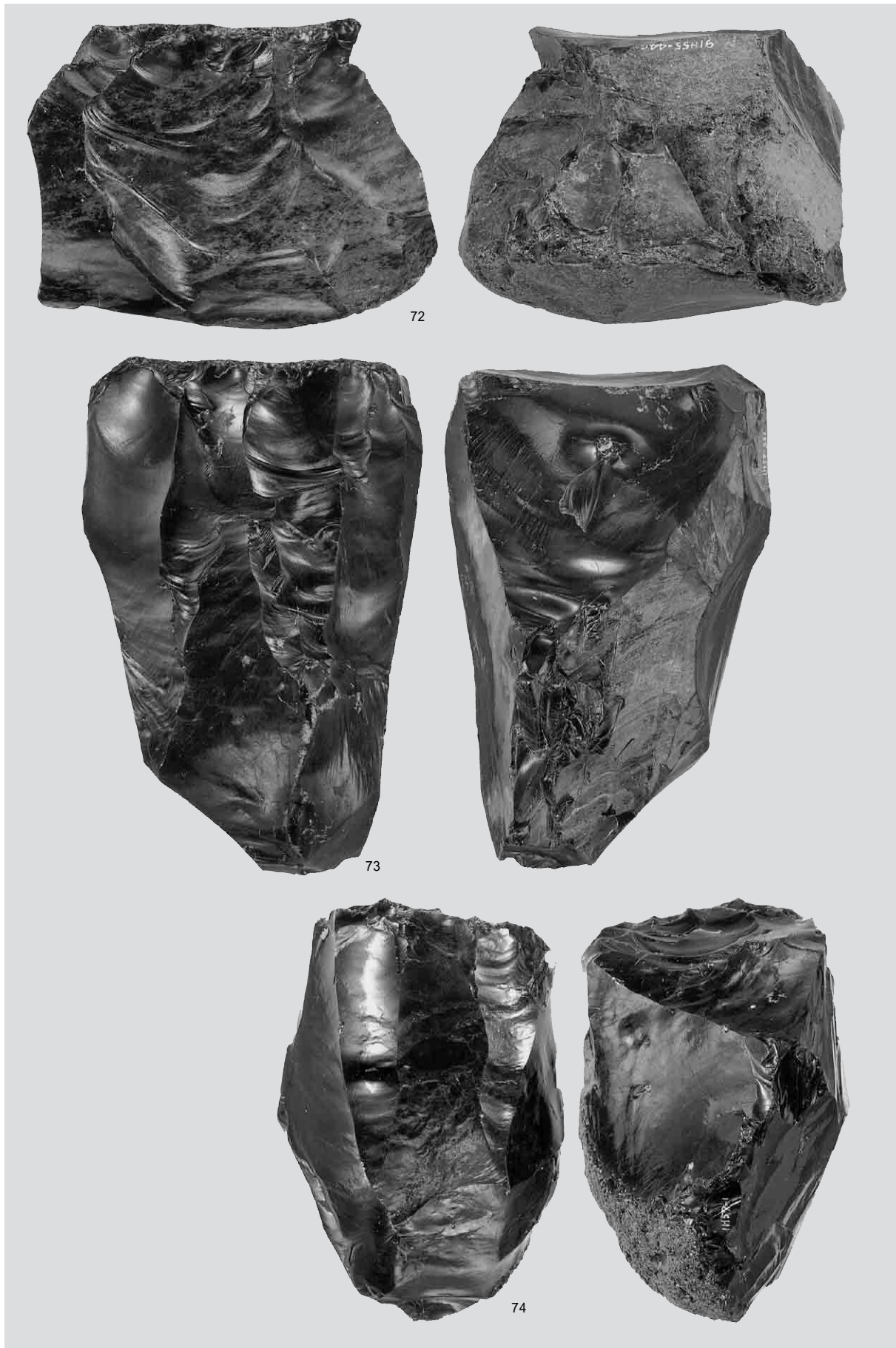

石刃核

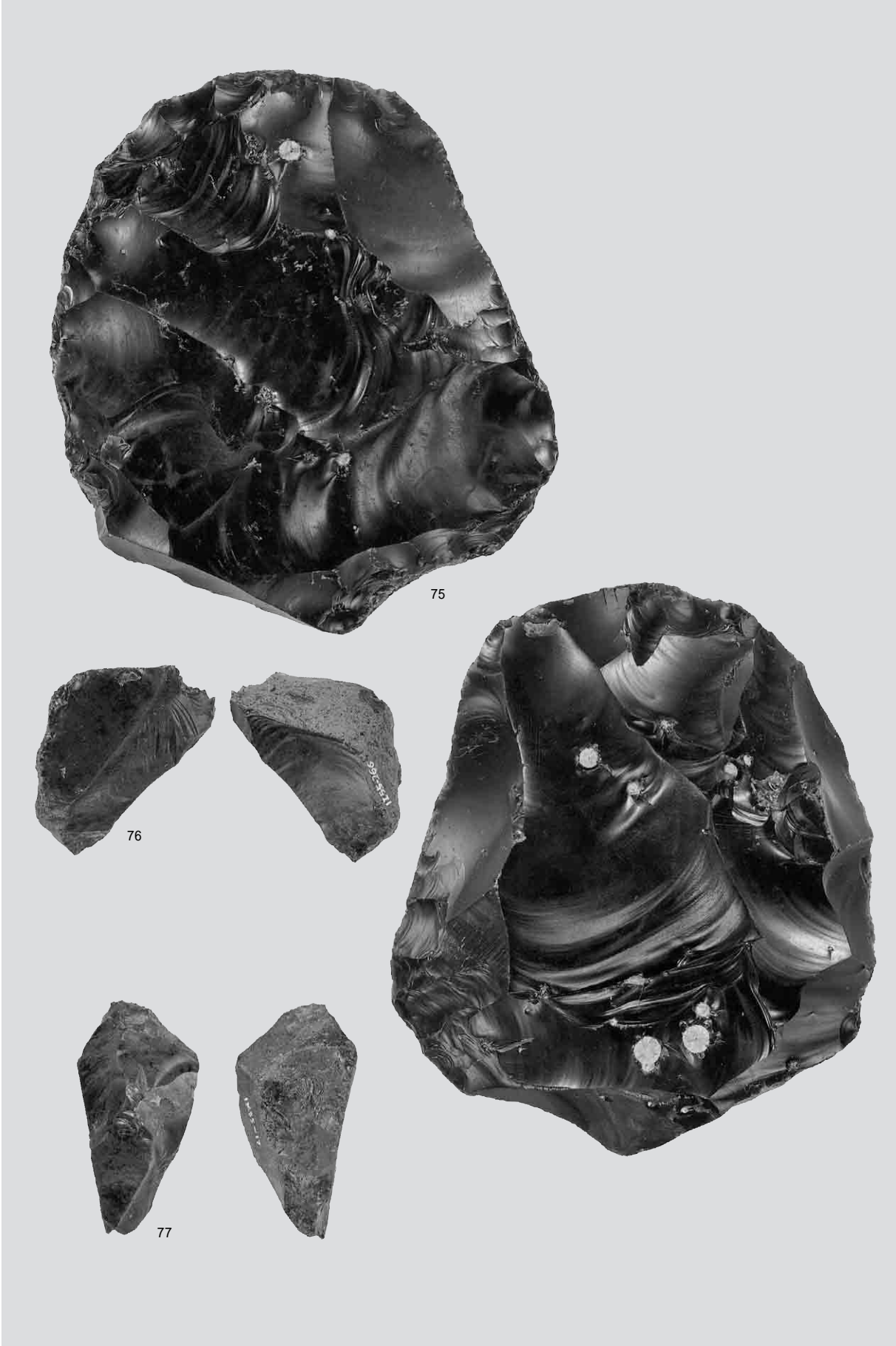

石核



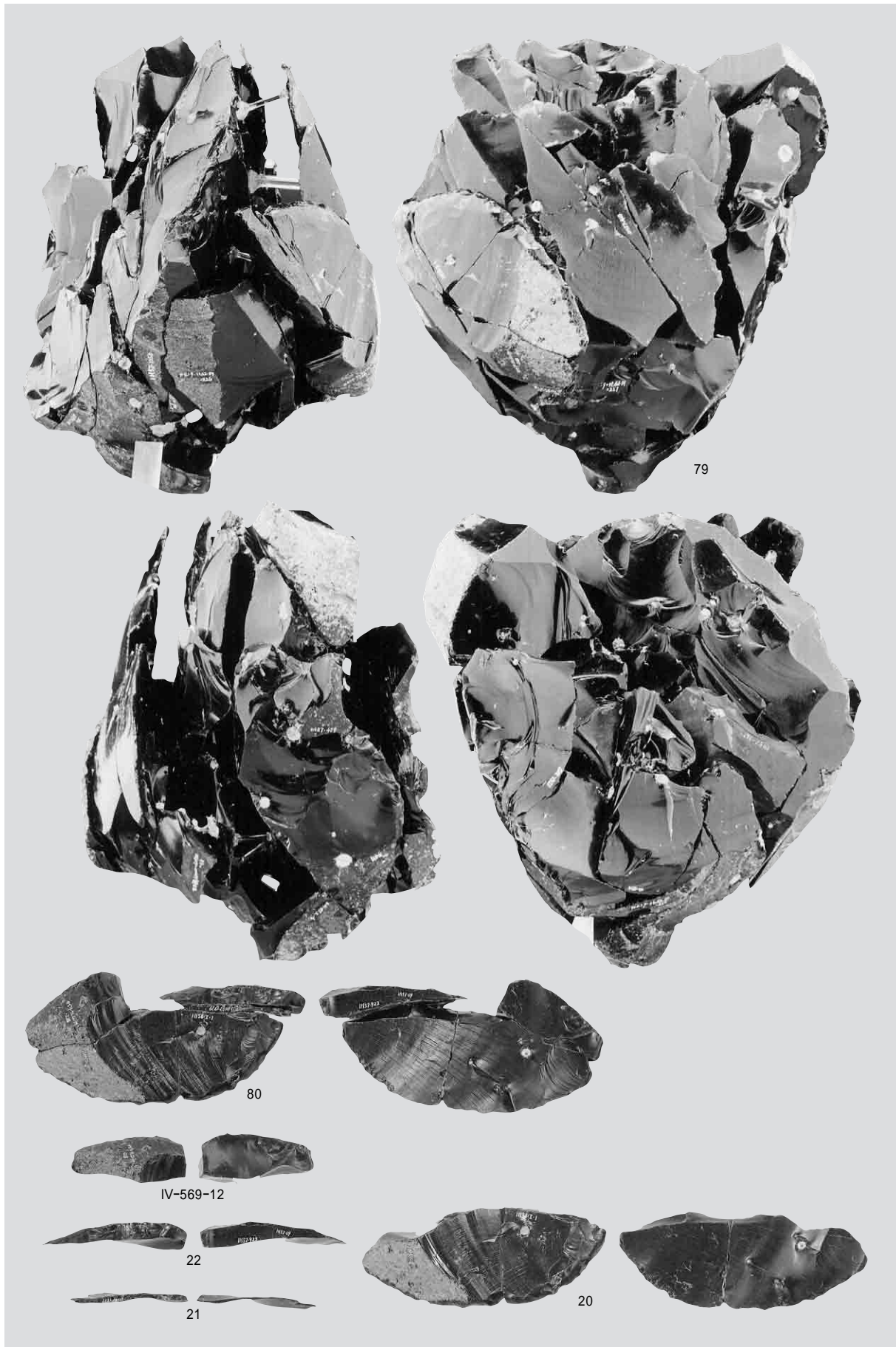

母岩260・接合1464(1)



母岩260・接合146A(2)、母岩259・接合145A(1)

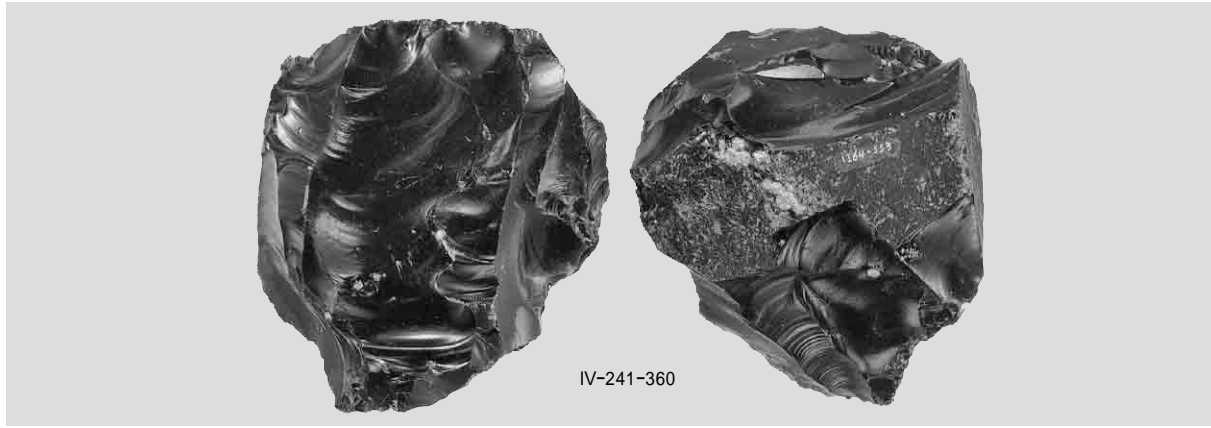

IV-241-360

1 母岩259・接合145(2)

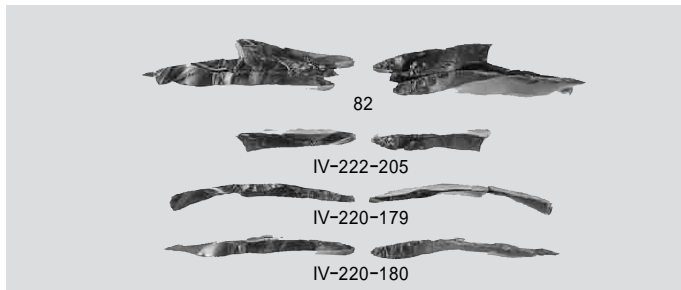

82

IV-222-205

IV-220-179

IV-220-180

2 母岩259・接合1457

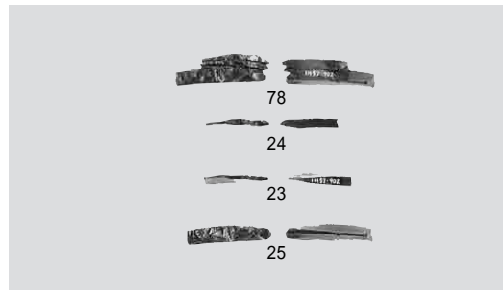

78

24

23

25

3 接合2662

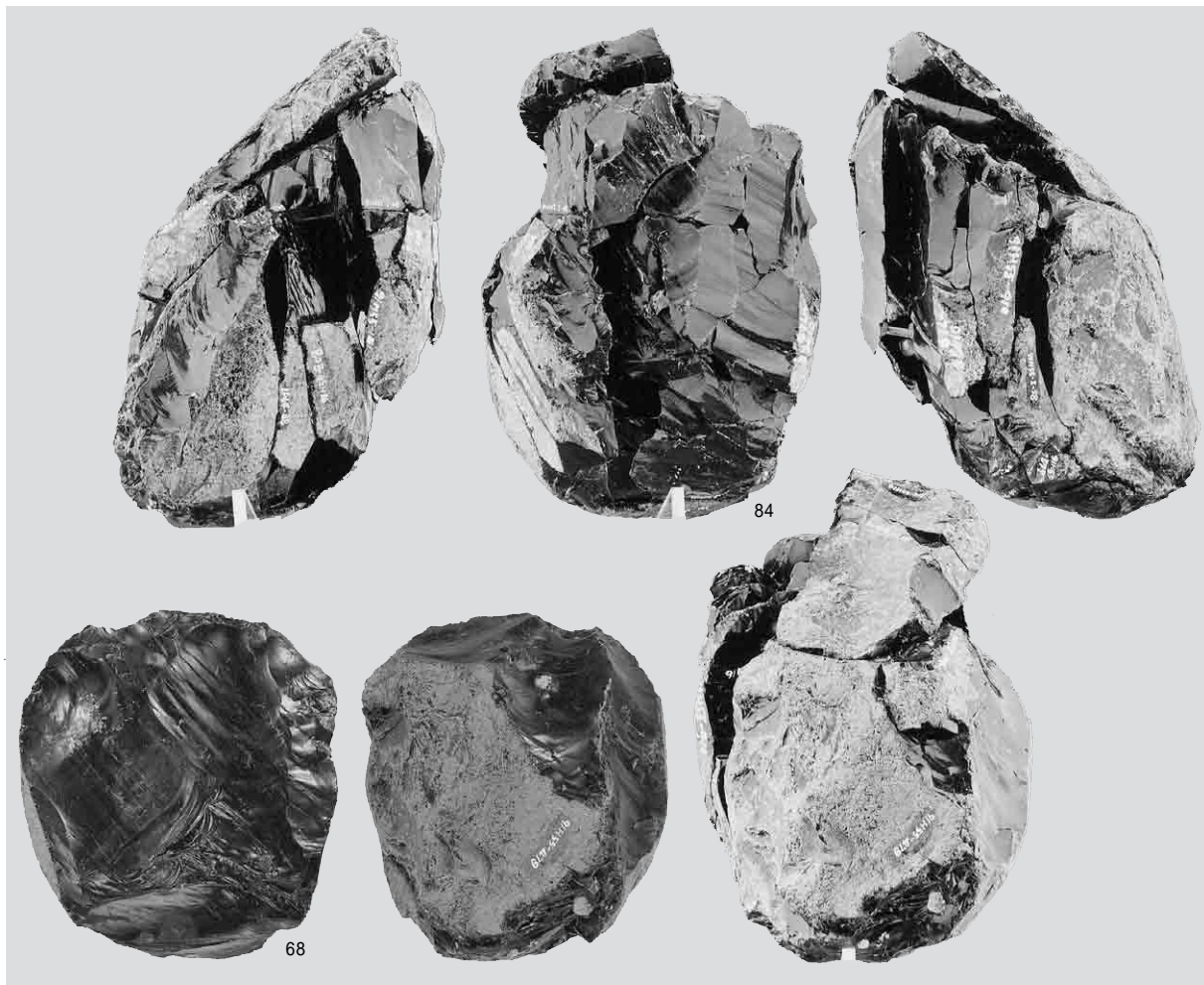

84

68

4 母岩189・接合1257

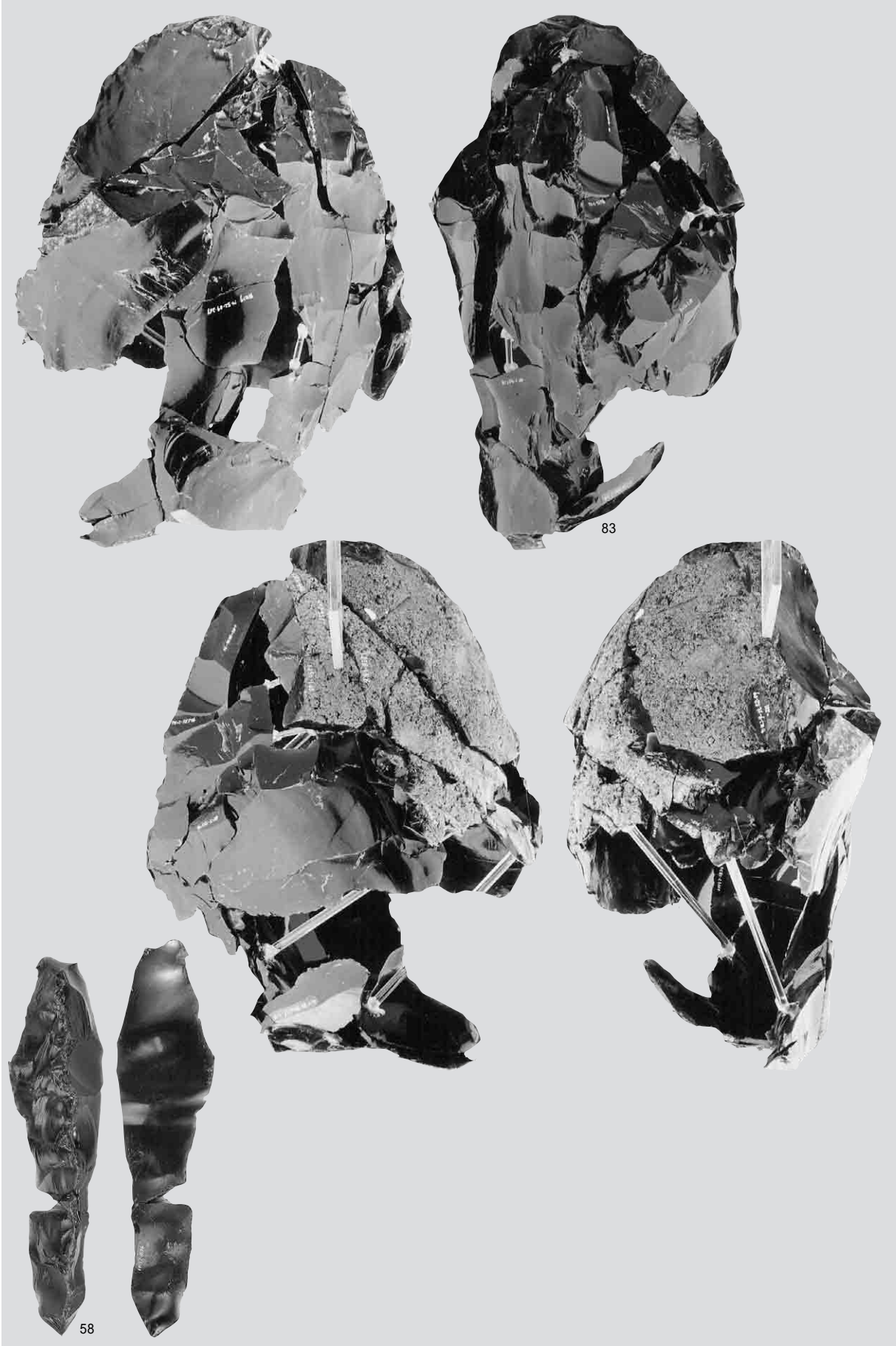

母岩261・接合1465

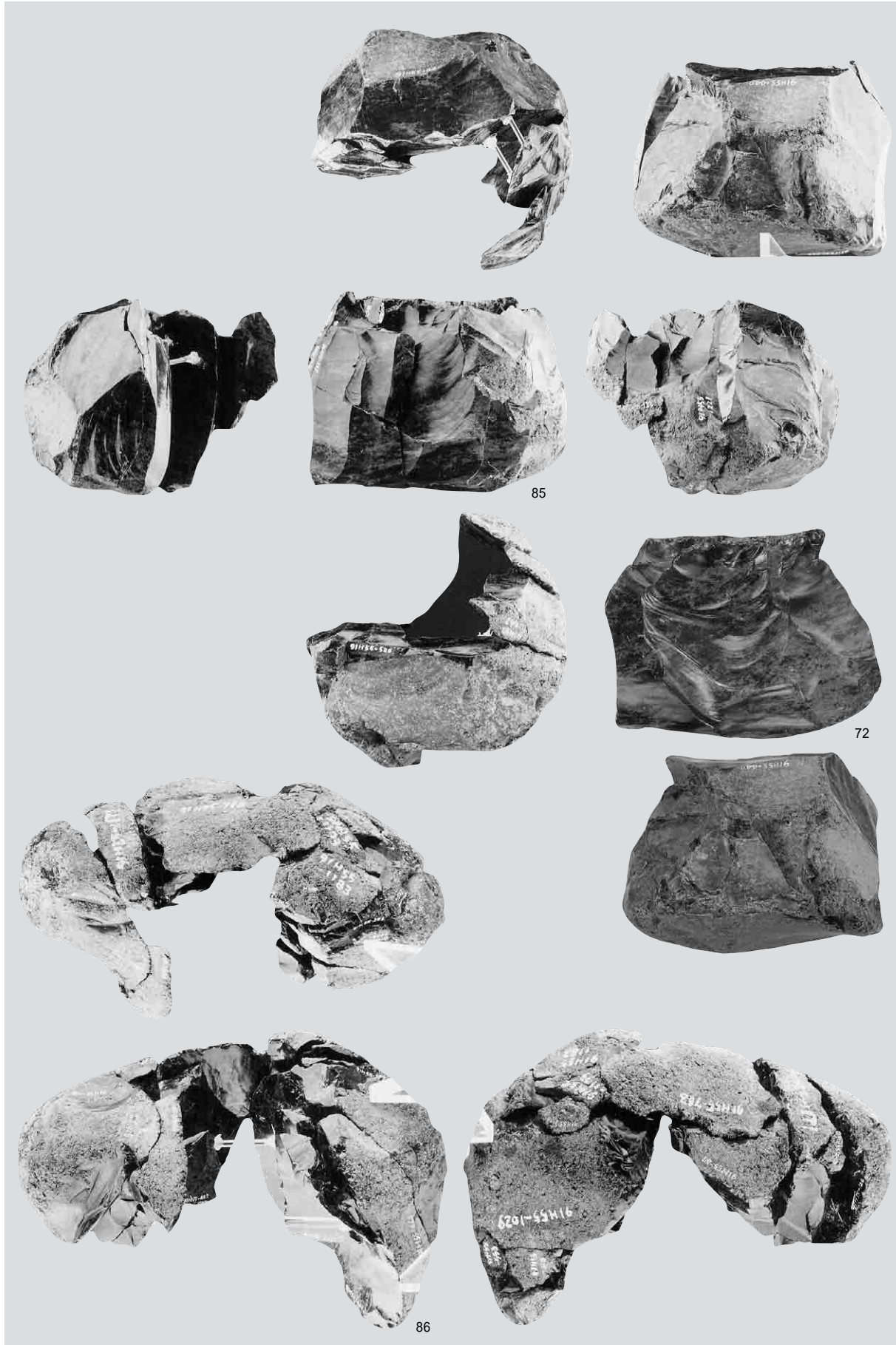

母岩270・接合1499、母岩343・接合1698

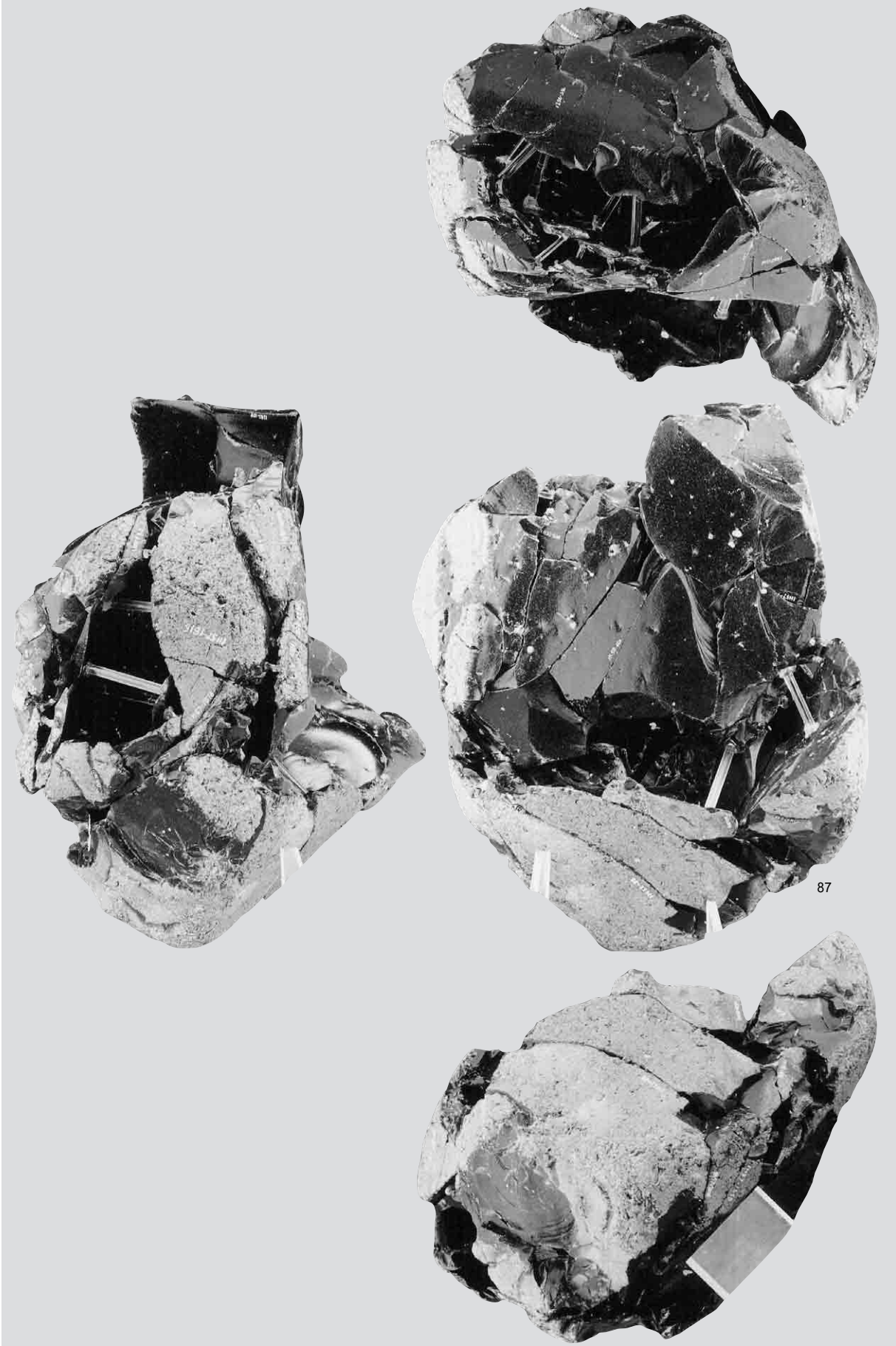

母岩265・接合148( 1 )

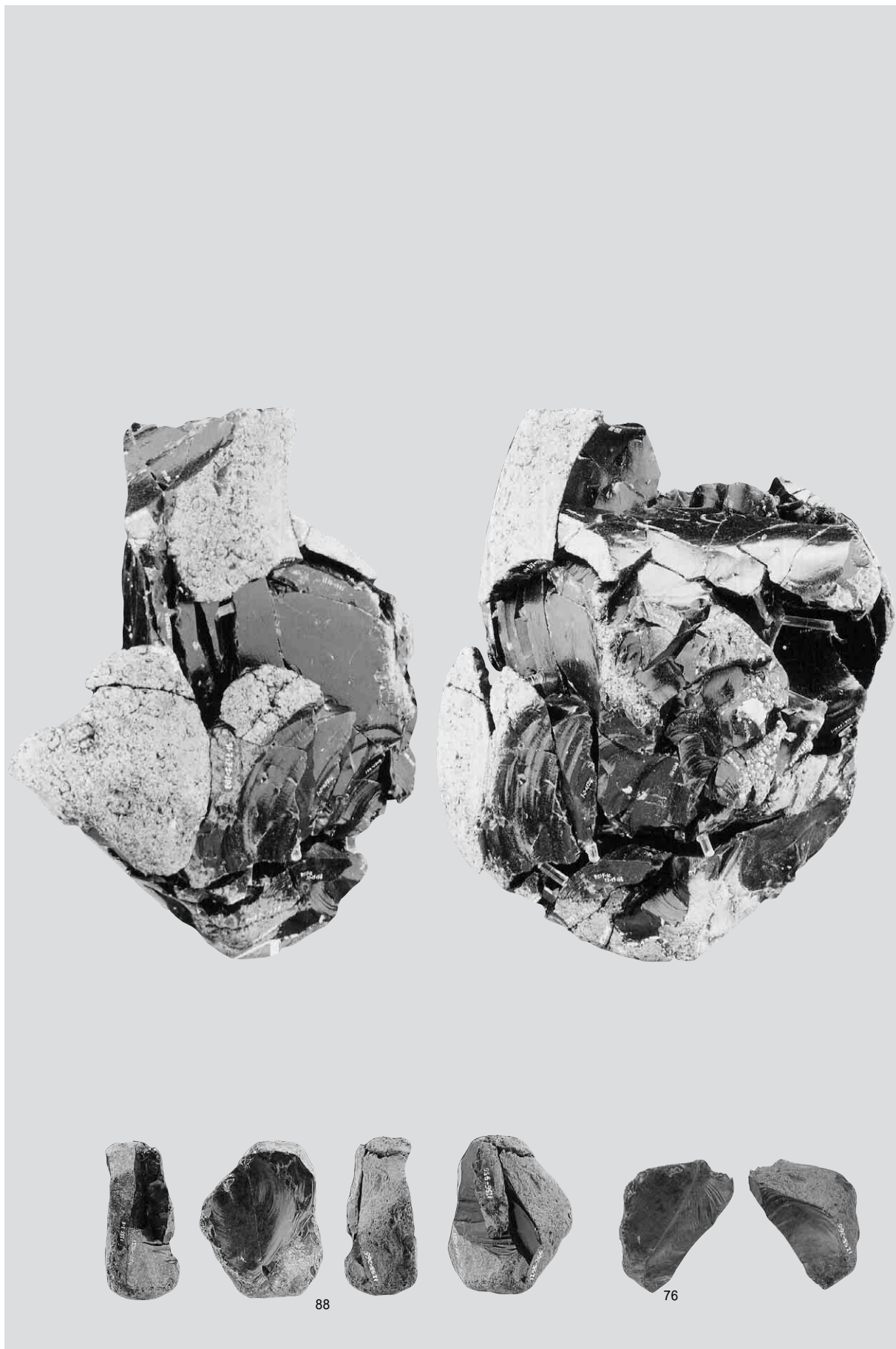

母岩265・接合148(2)、母岩339・接合1690

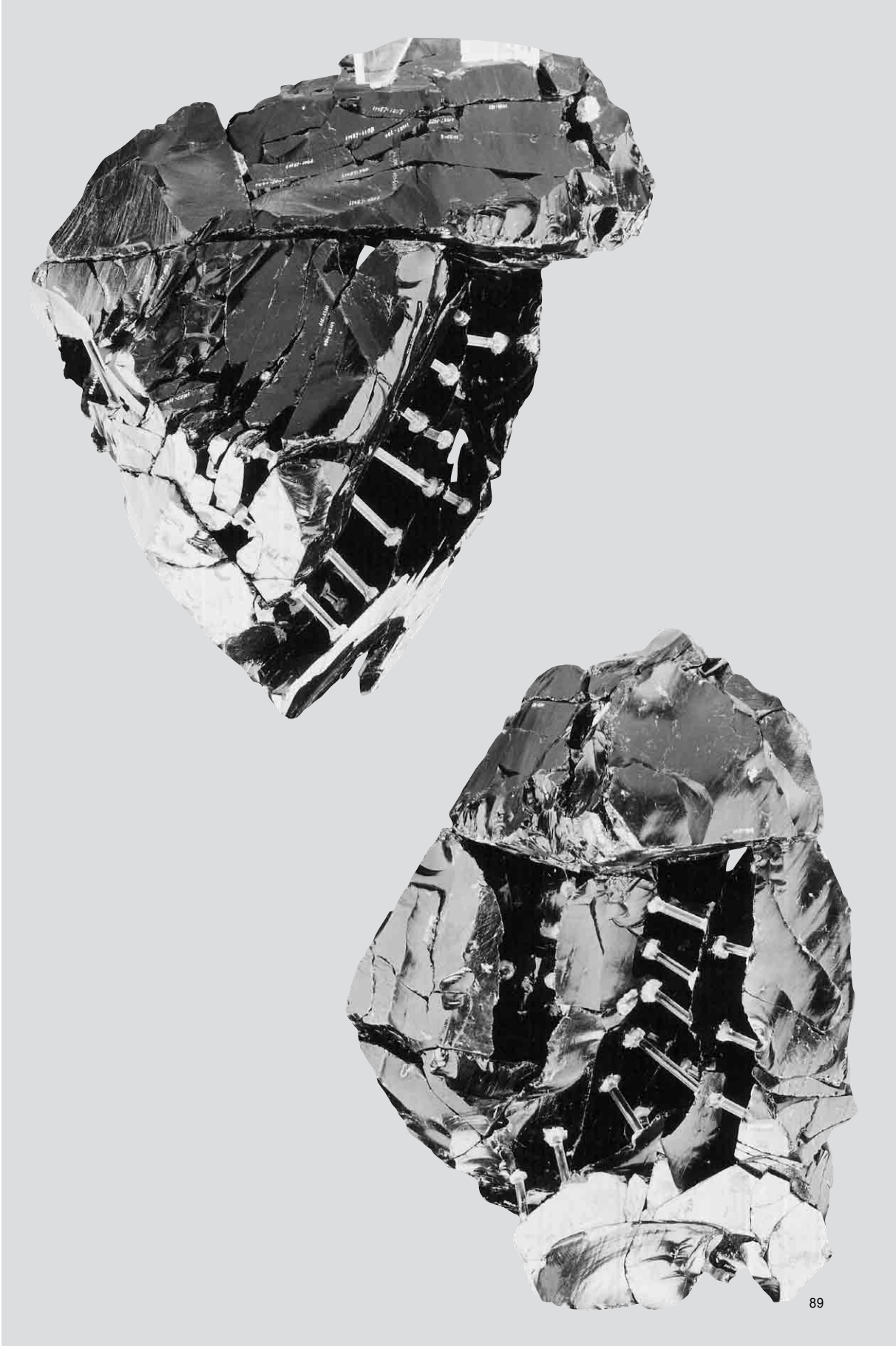

母岩289・接合155(1)





母岩289・接合1557(2)

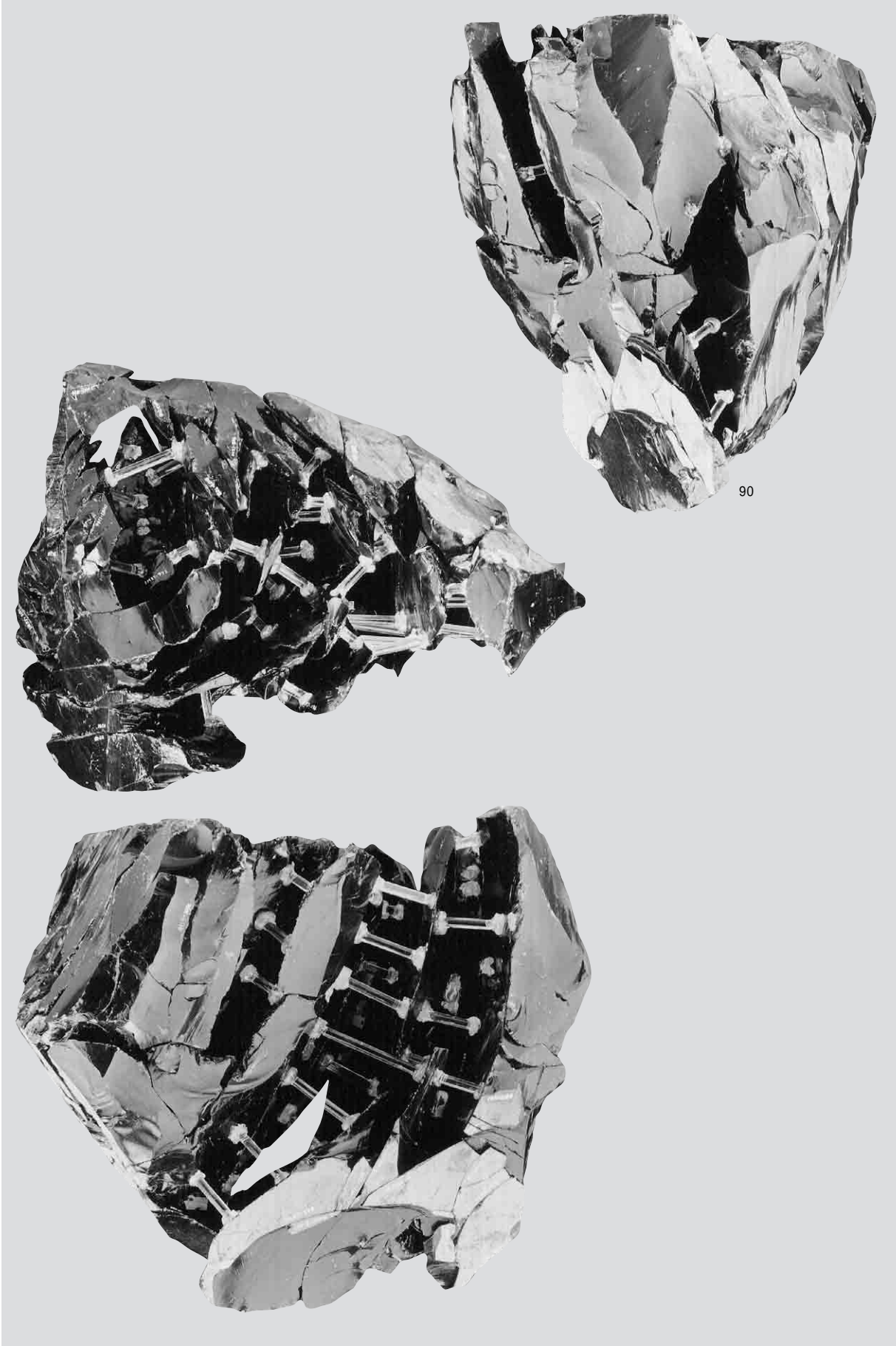

母岩289・接合155(3)

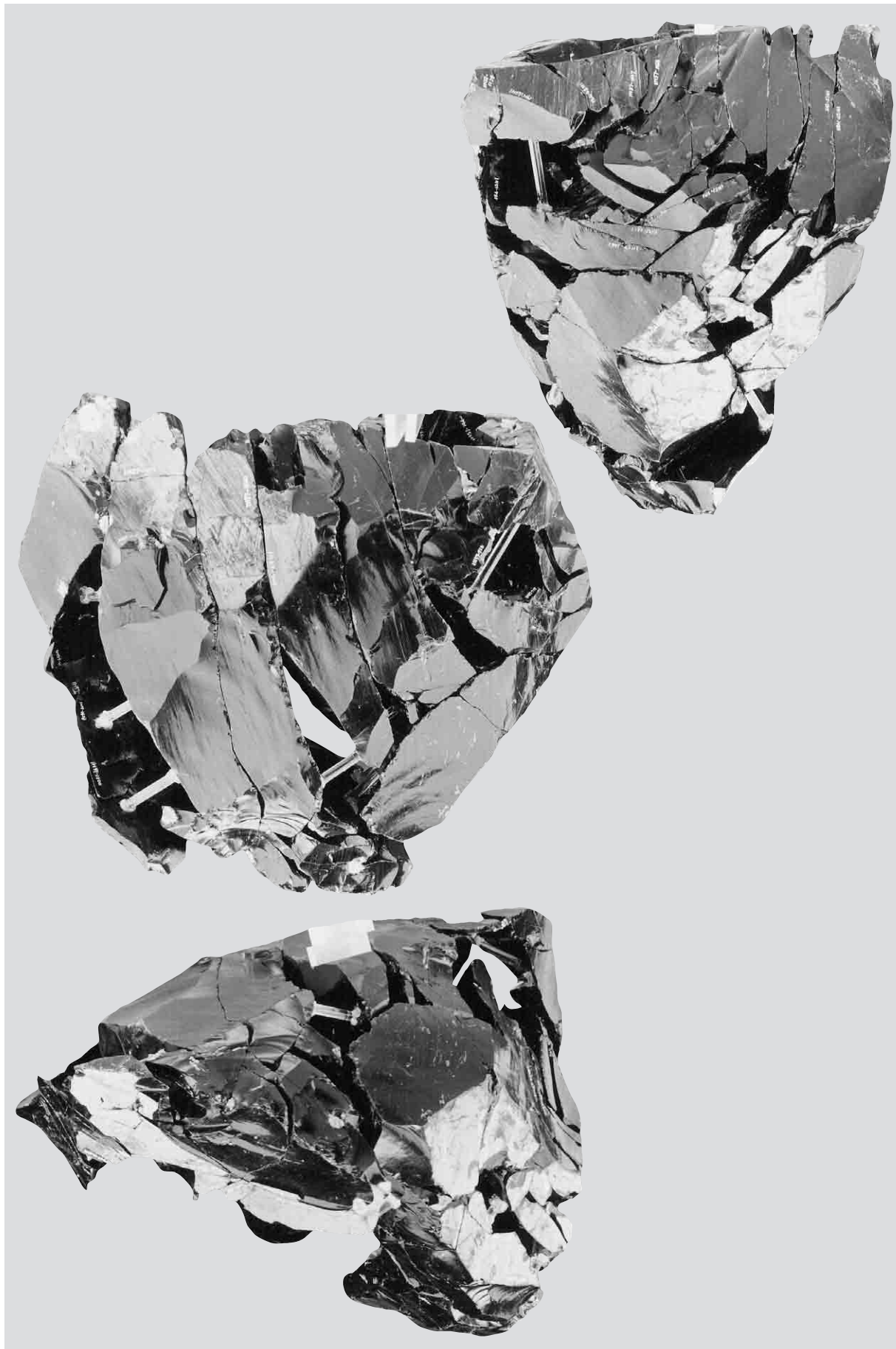

母岩289・接合1557(4)

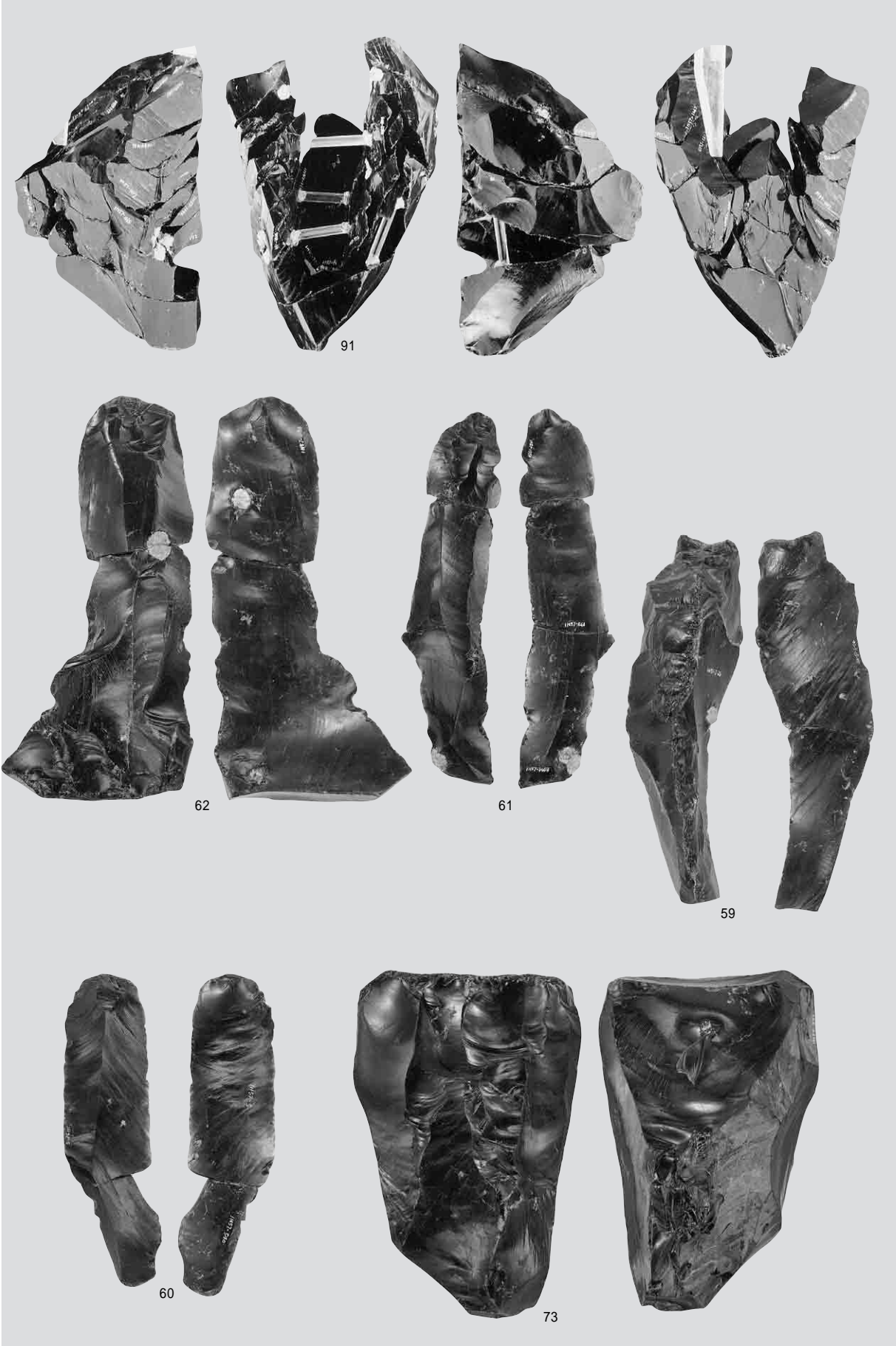

母岩289・接合1557(5)



92

母岩289・接合1557(6)

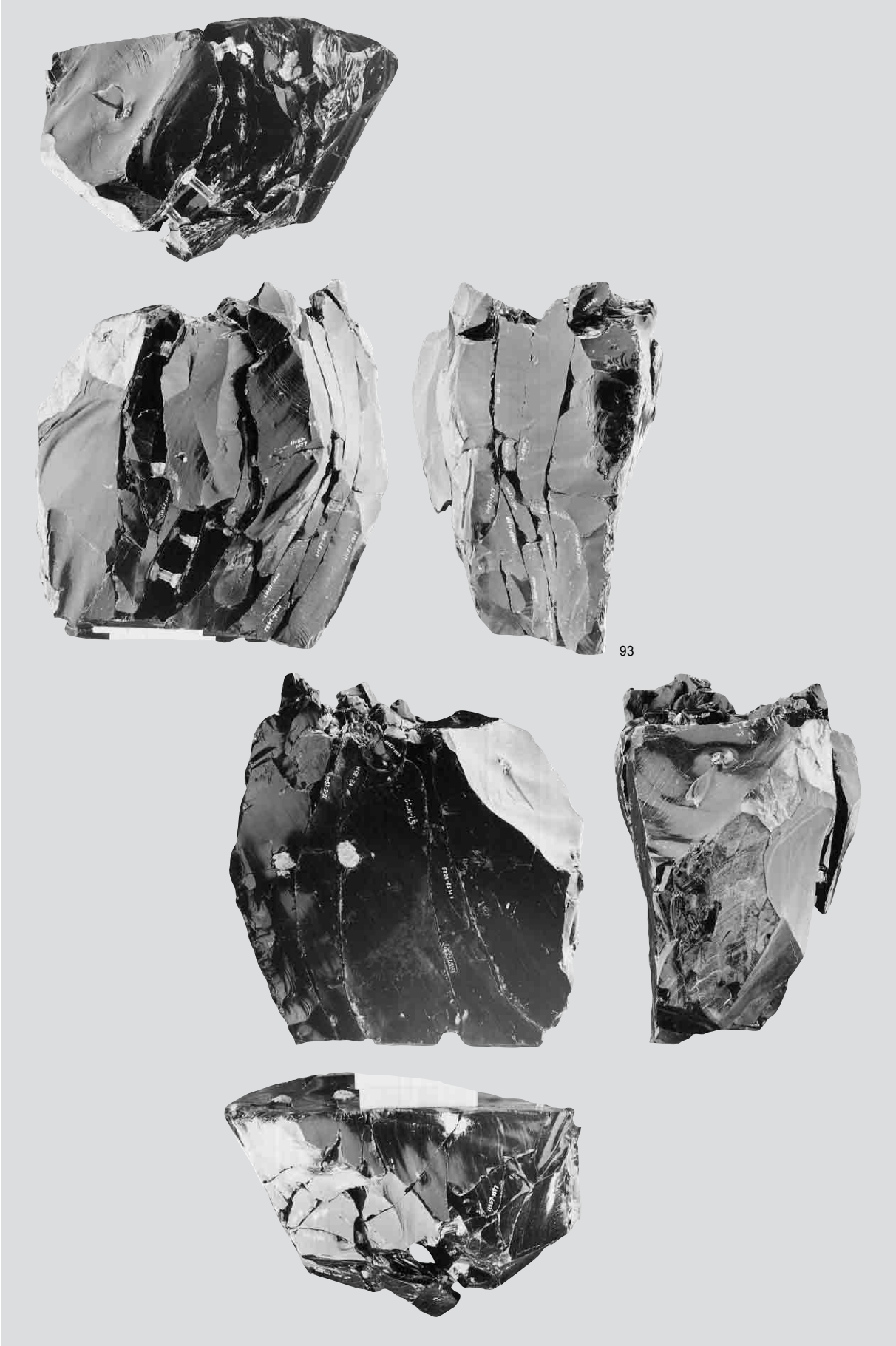

母岩289・接合155(7)

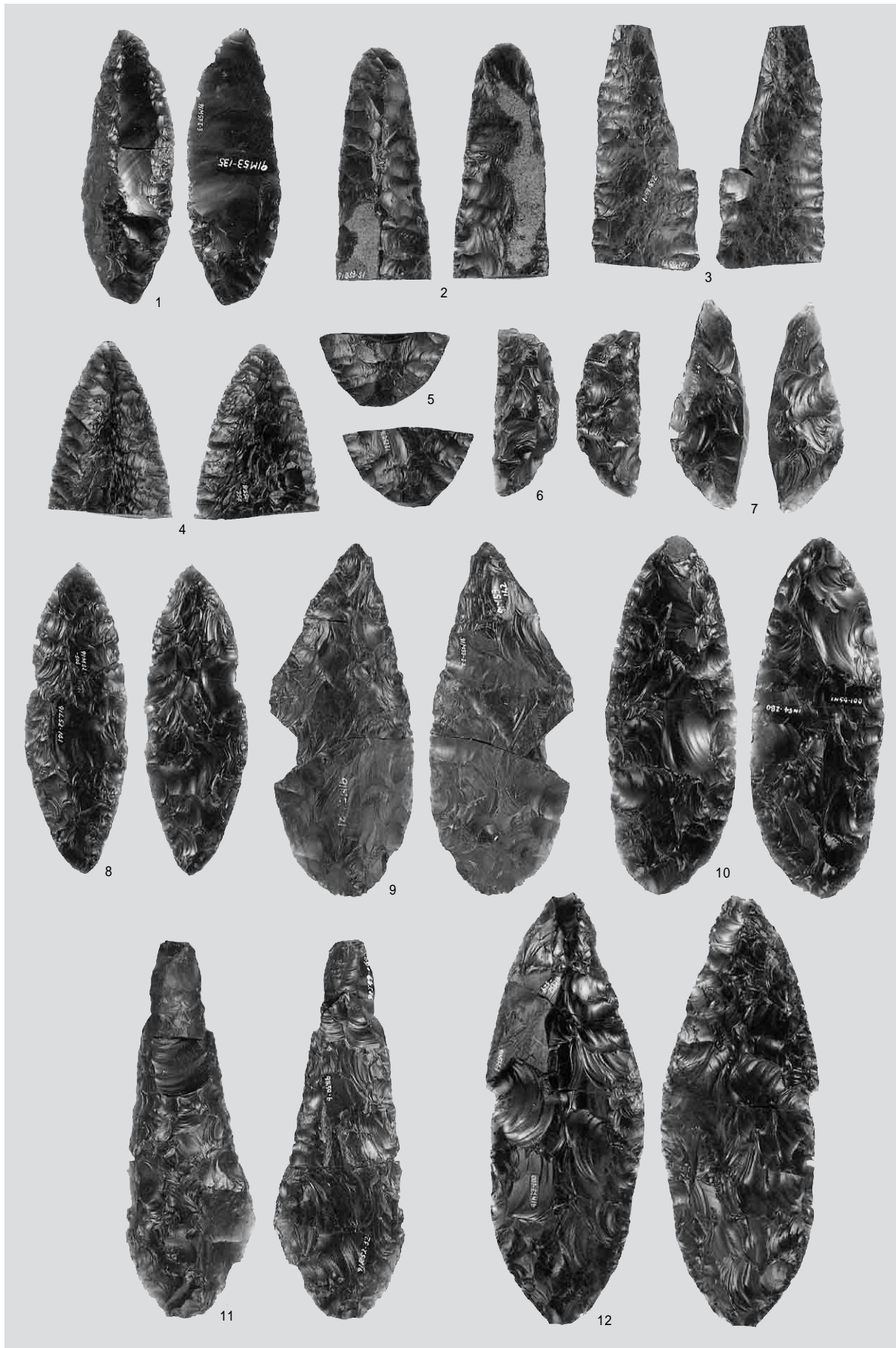

尖頭器



尖頭器



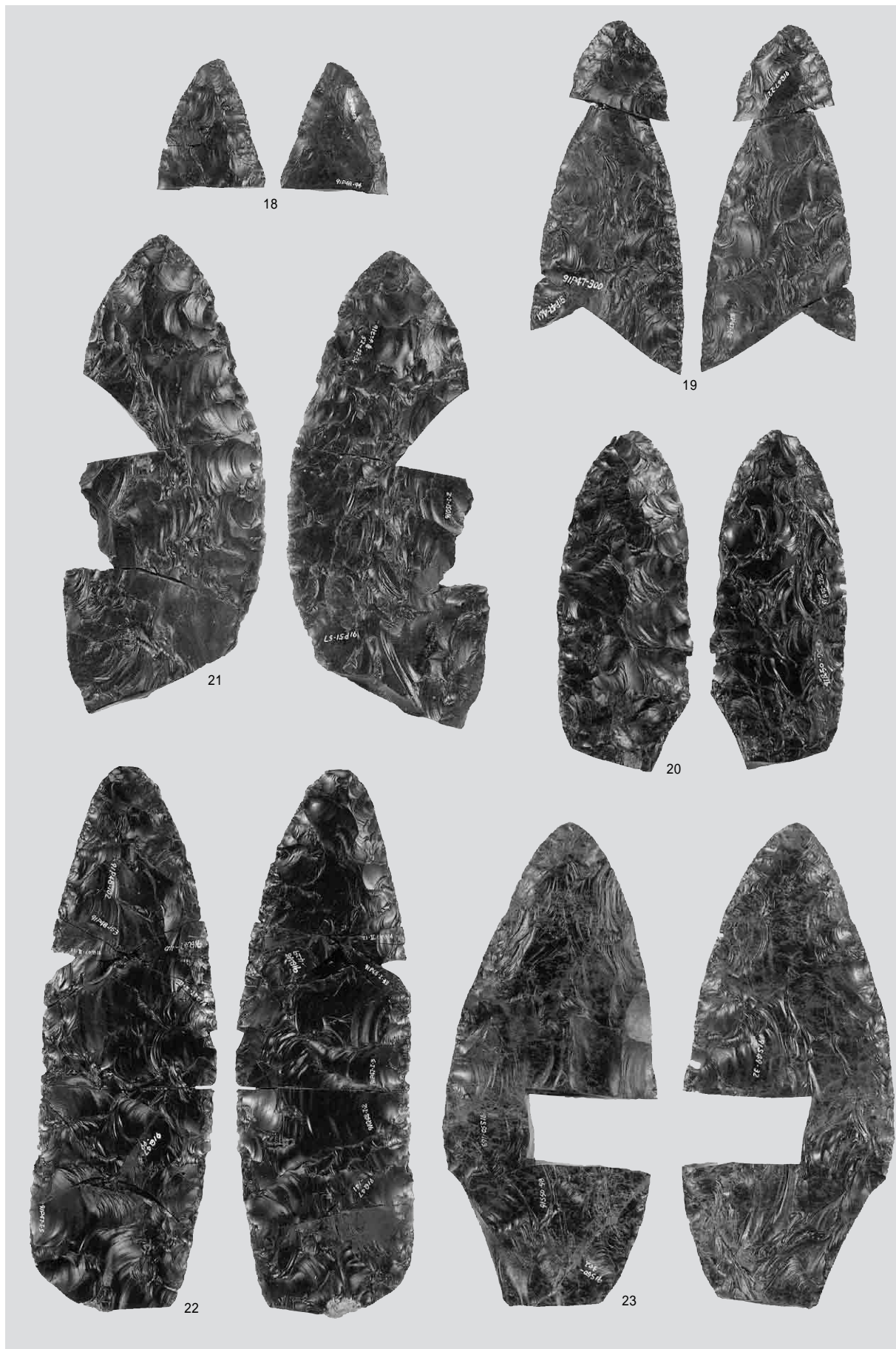

尖頭器

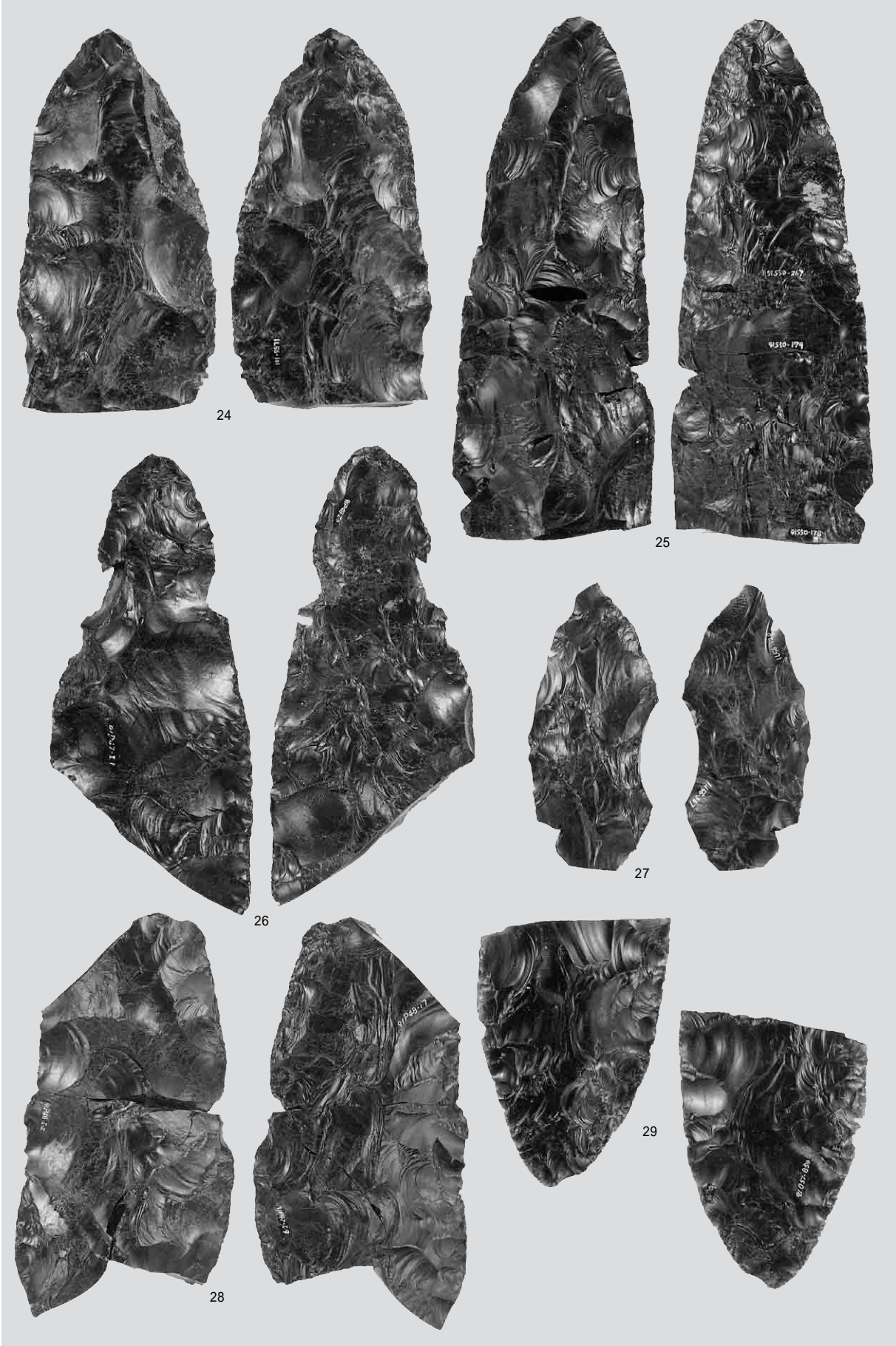

尖頭器



尖頭器



尖頭器



尖頭器

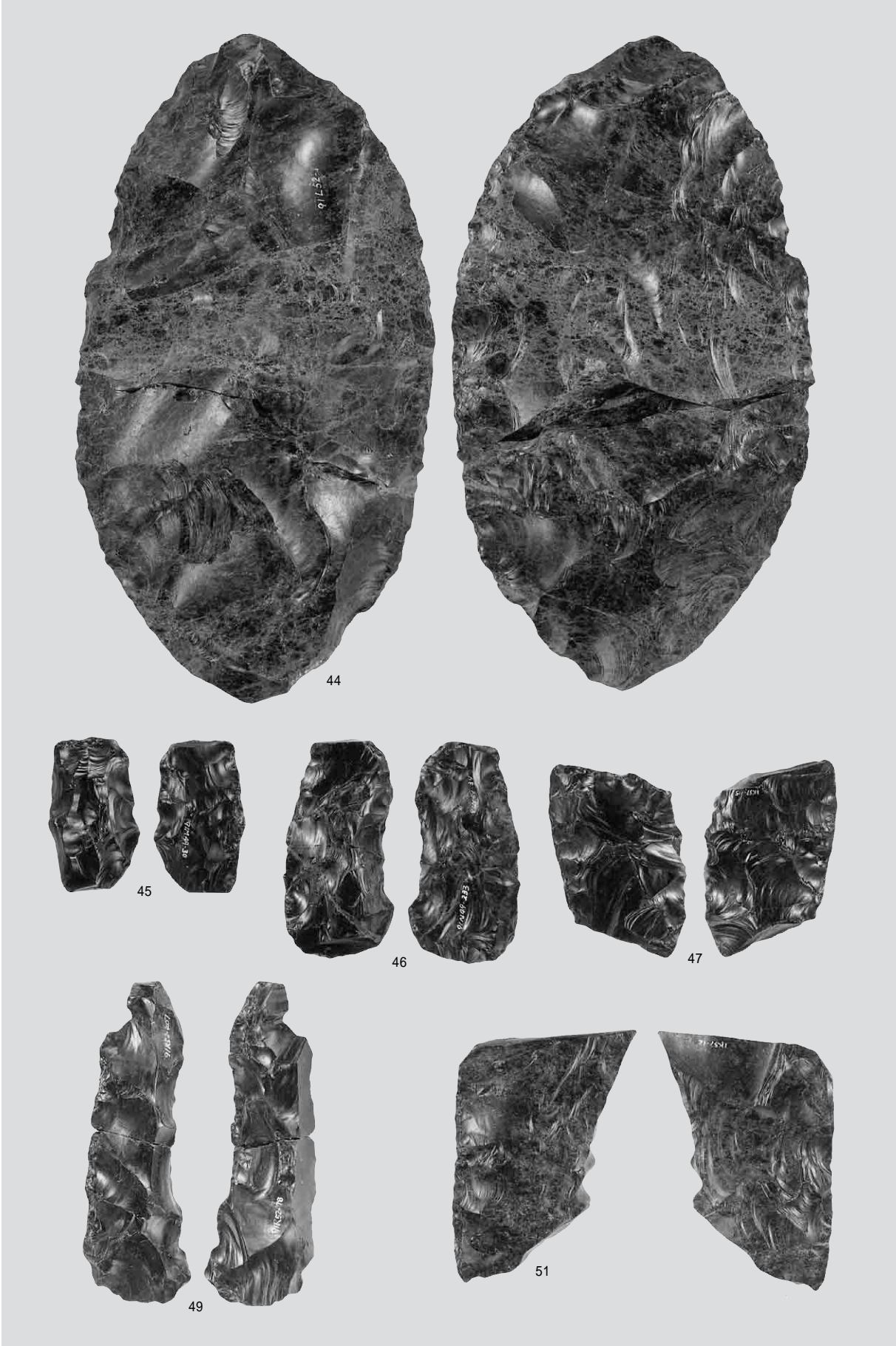

尖頭器

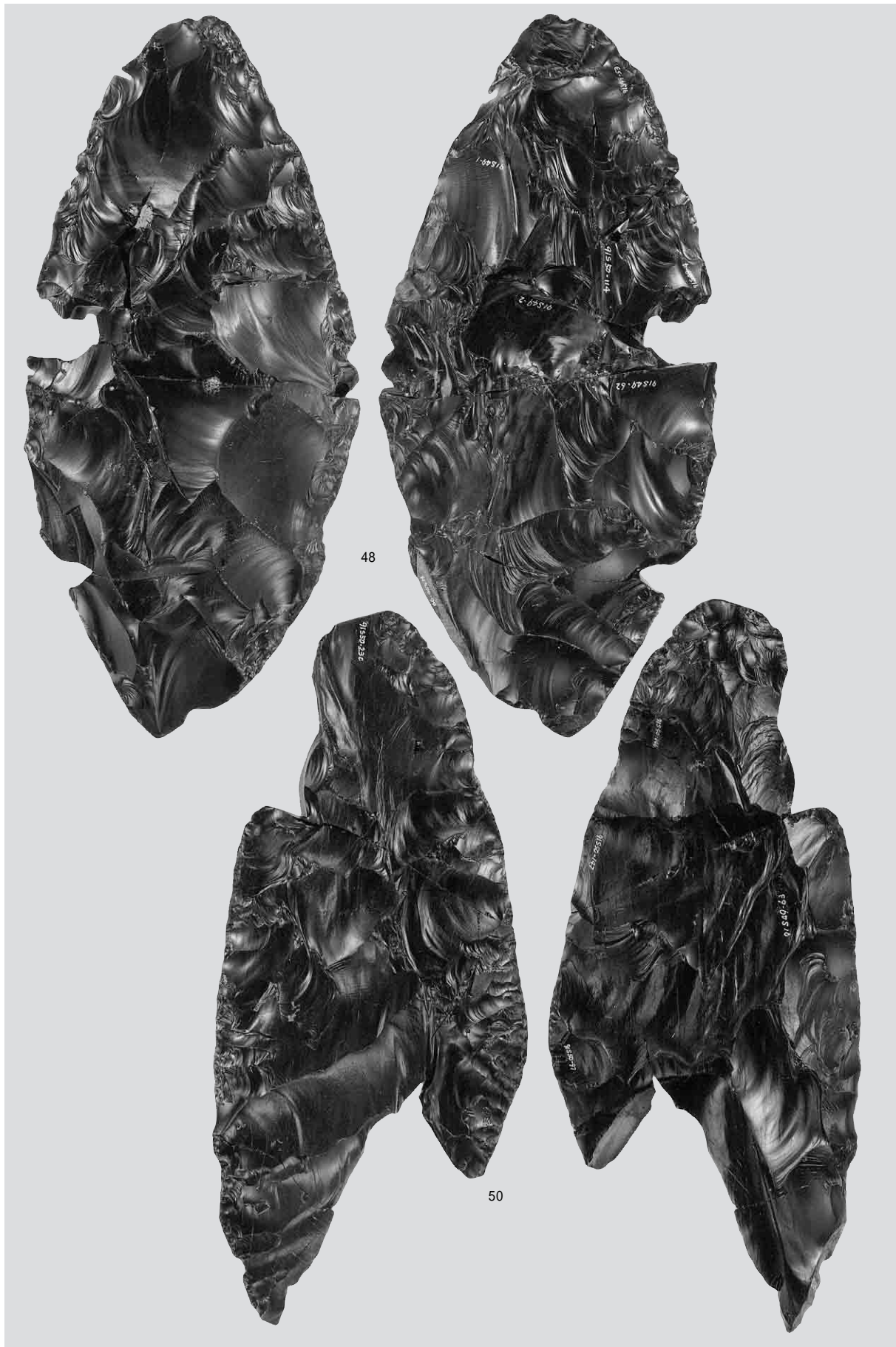

尖頭器

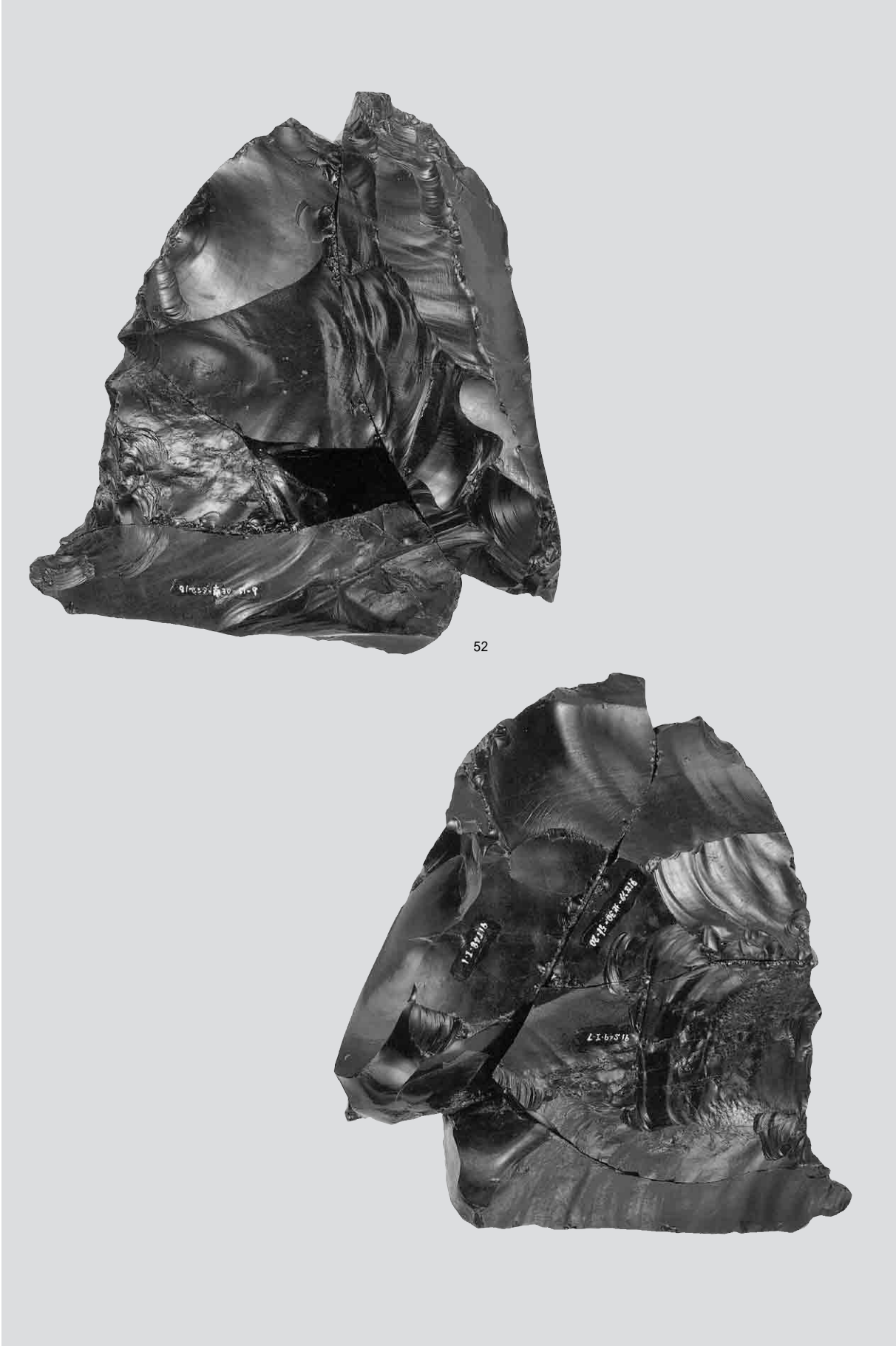

52

両面調整石器



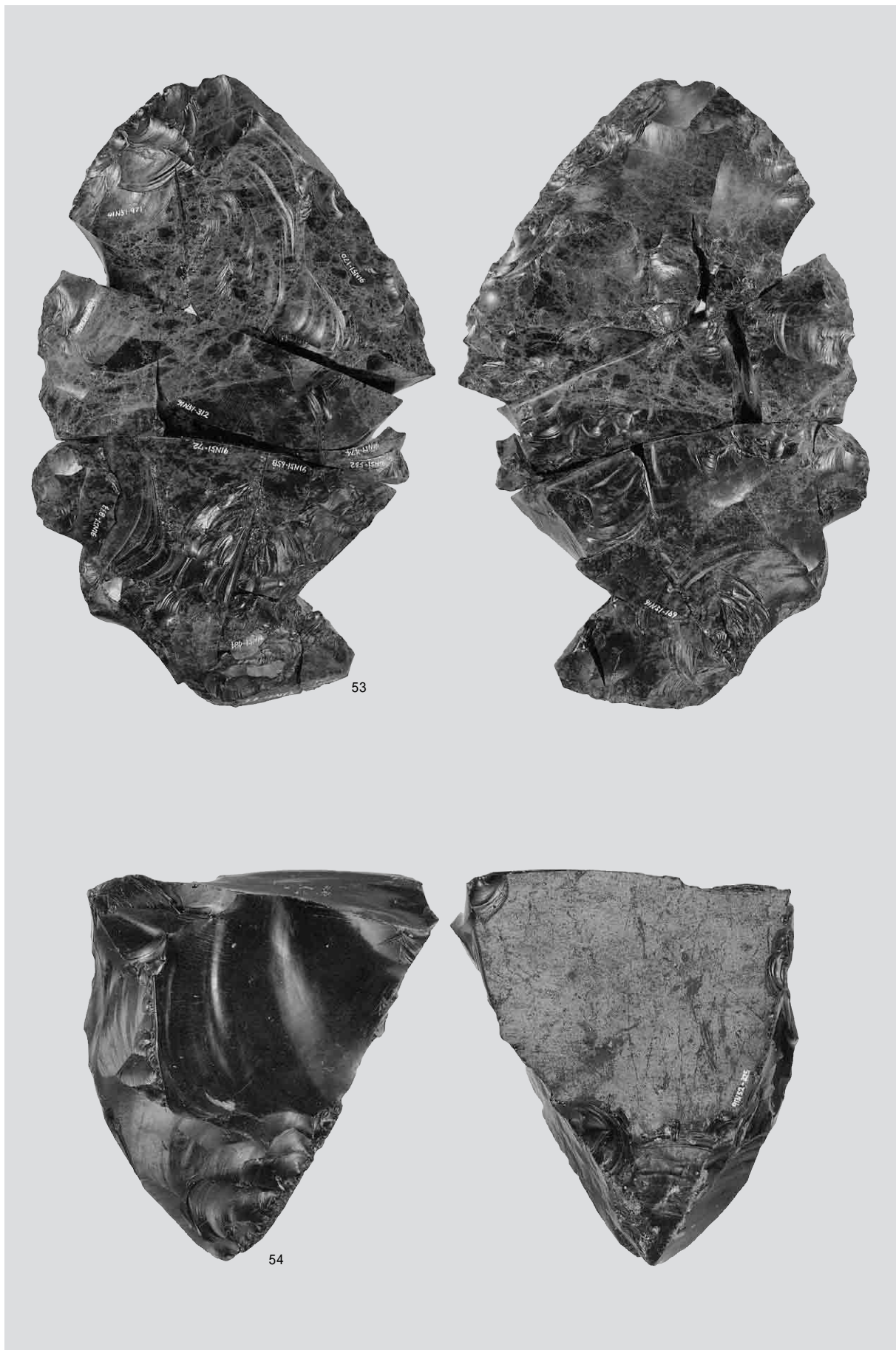

両面調整石器

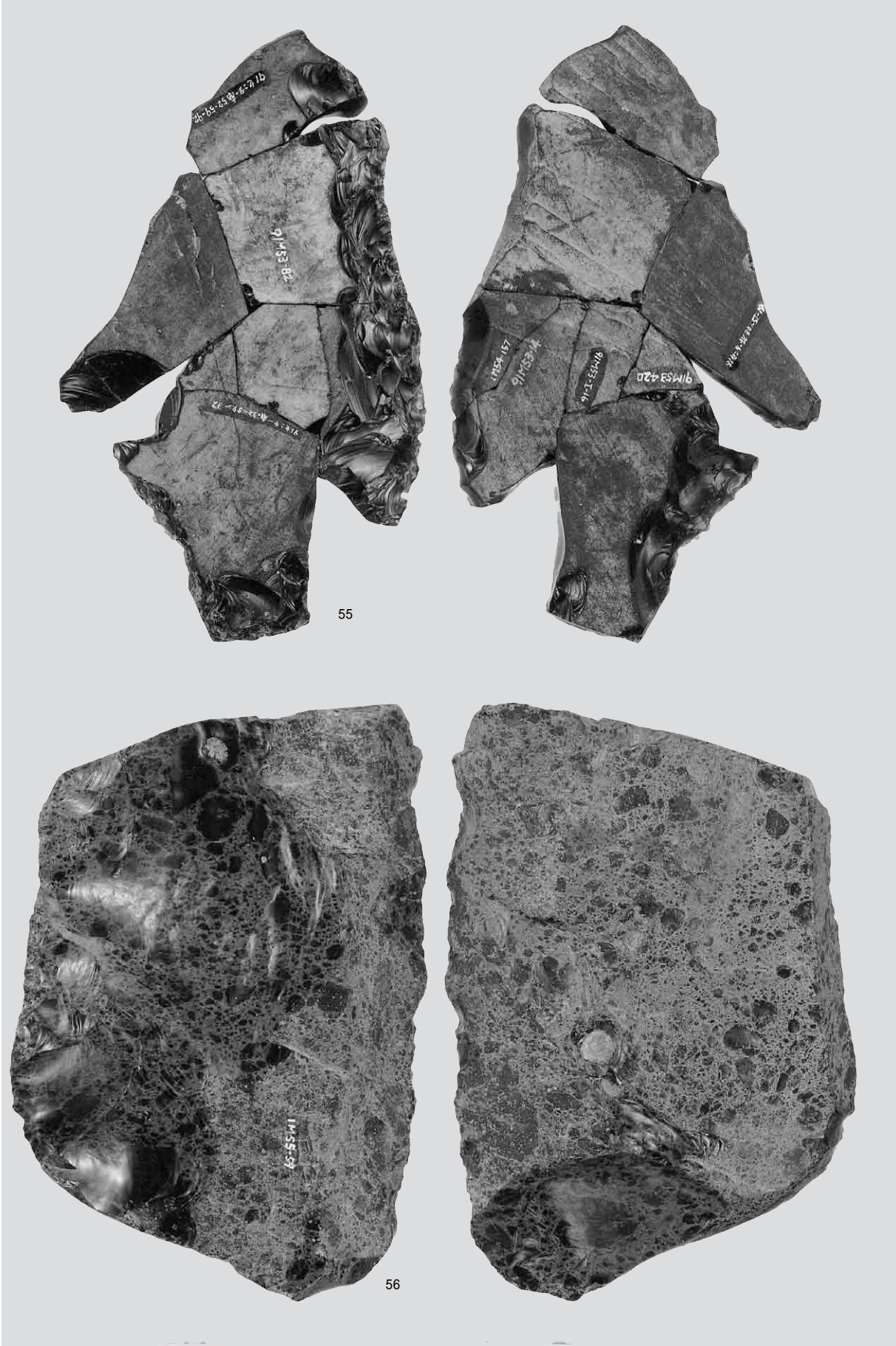

両面調整石器

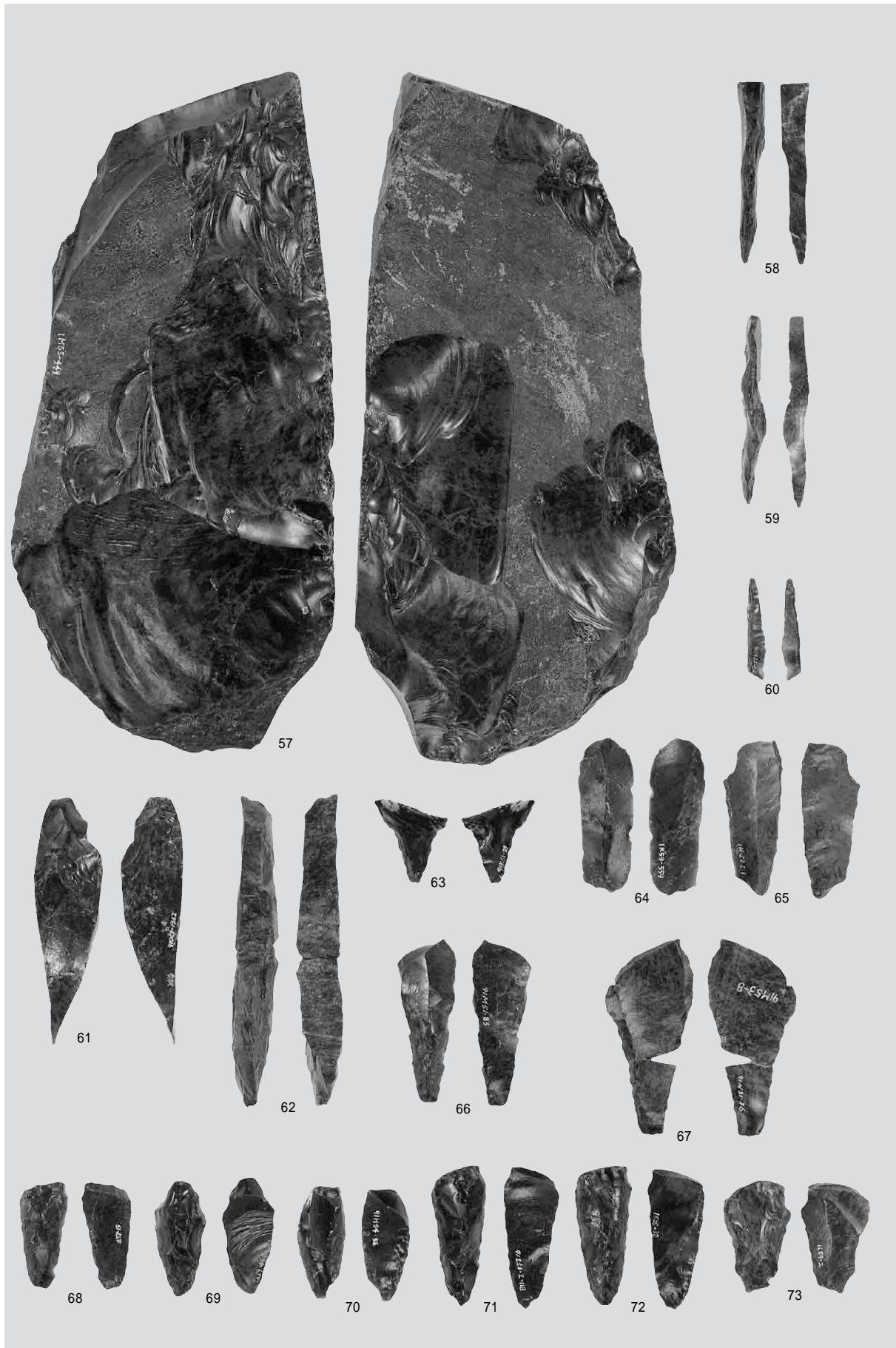

両面調整石器・尖頭器削片・ナイフ形石器・彫器



彫器・彫器削片・搔器



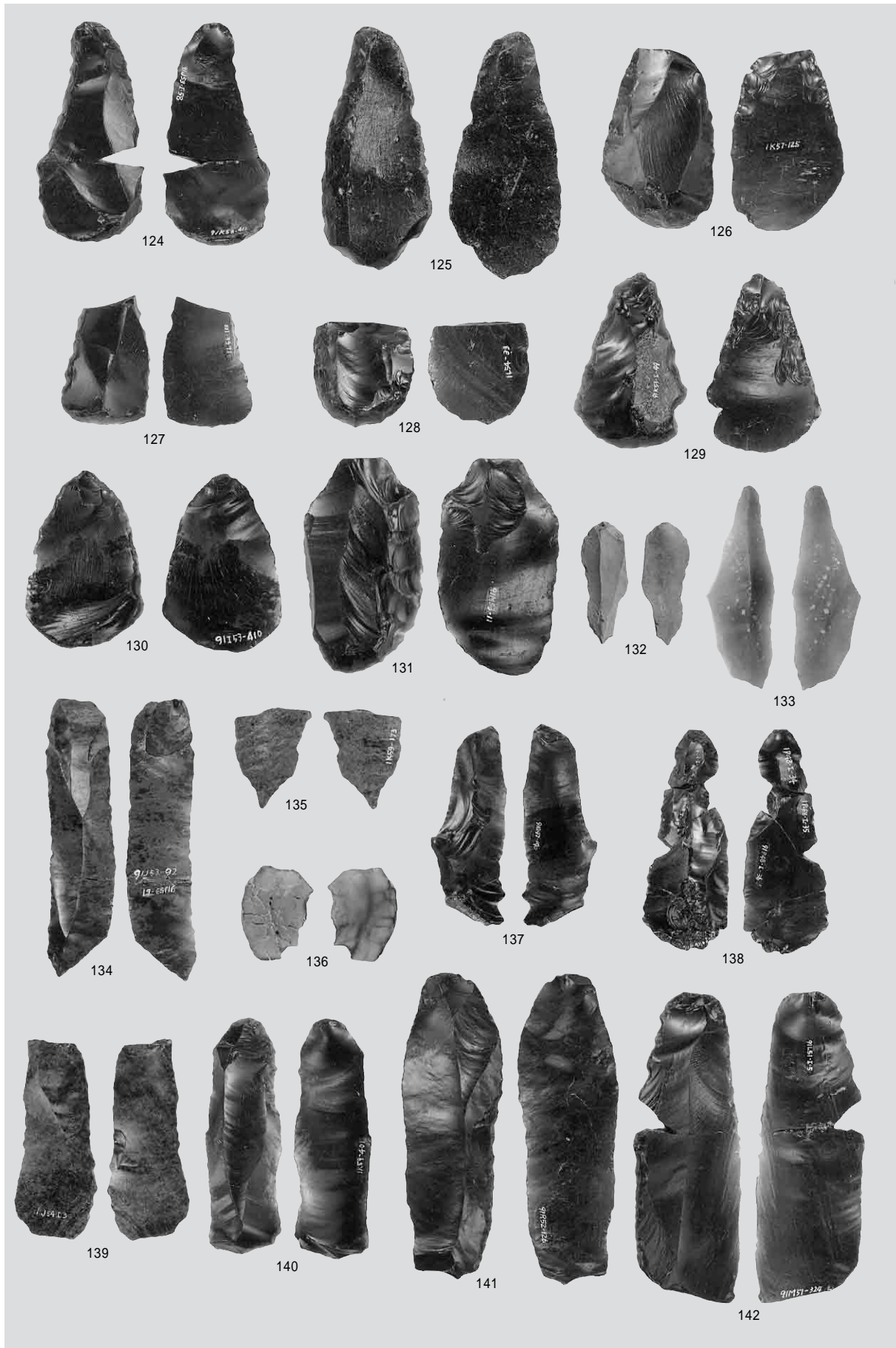

搔器・錐形石器・削器

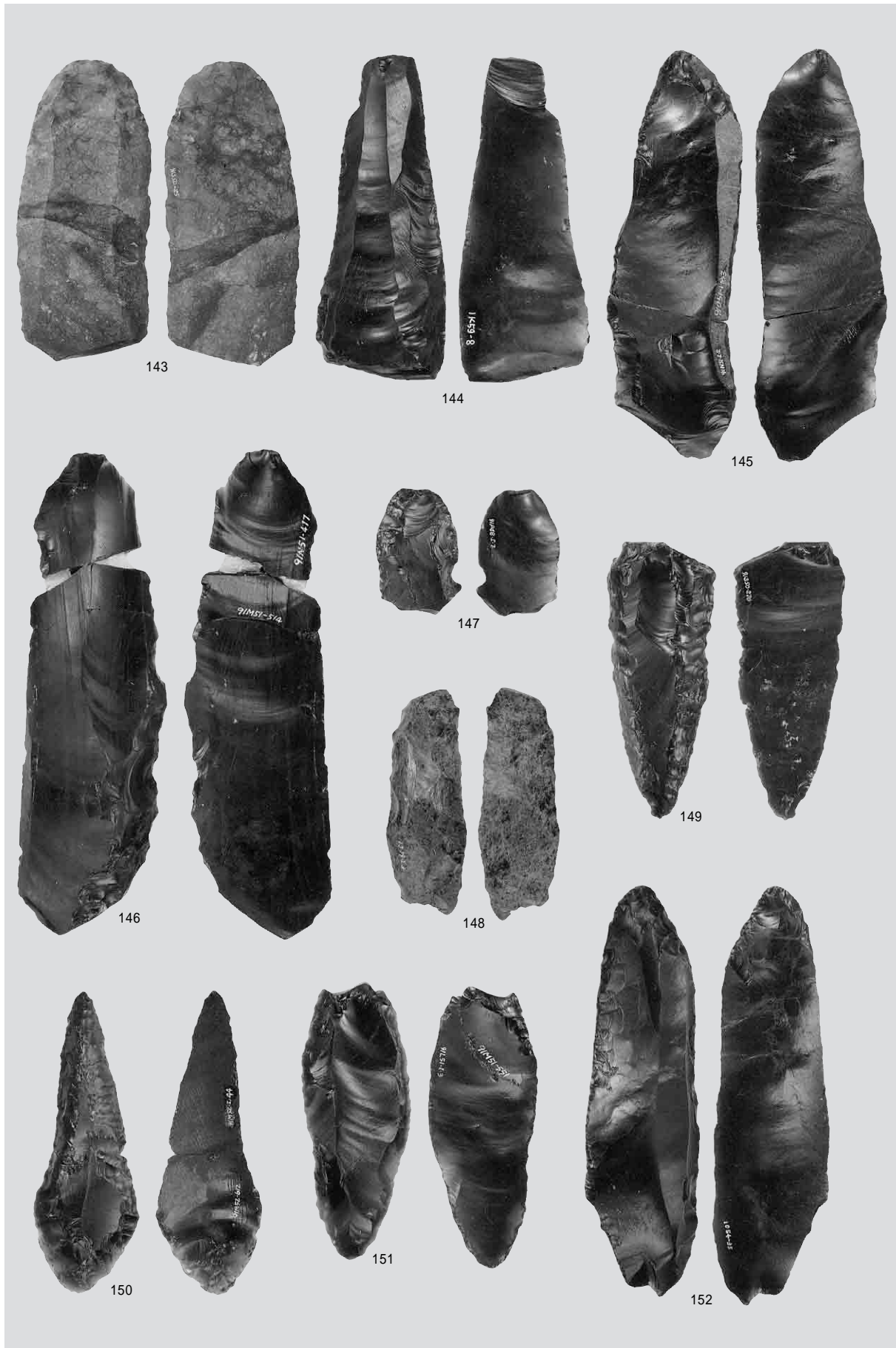

削器

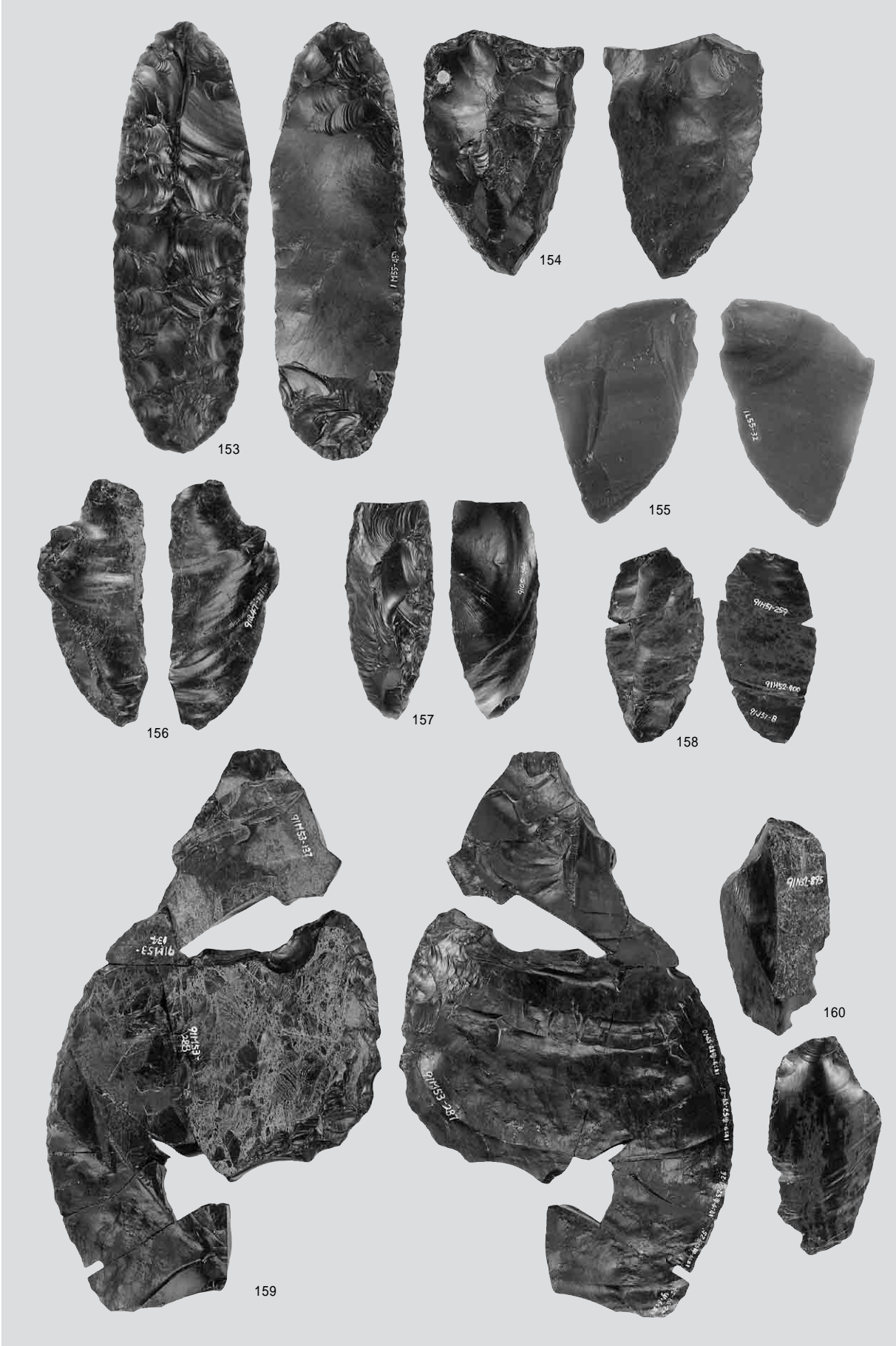

削器・二次加工ある剥片



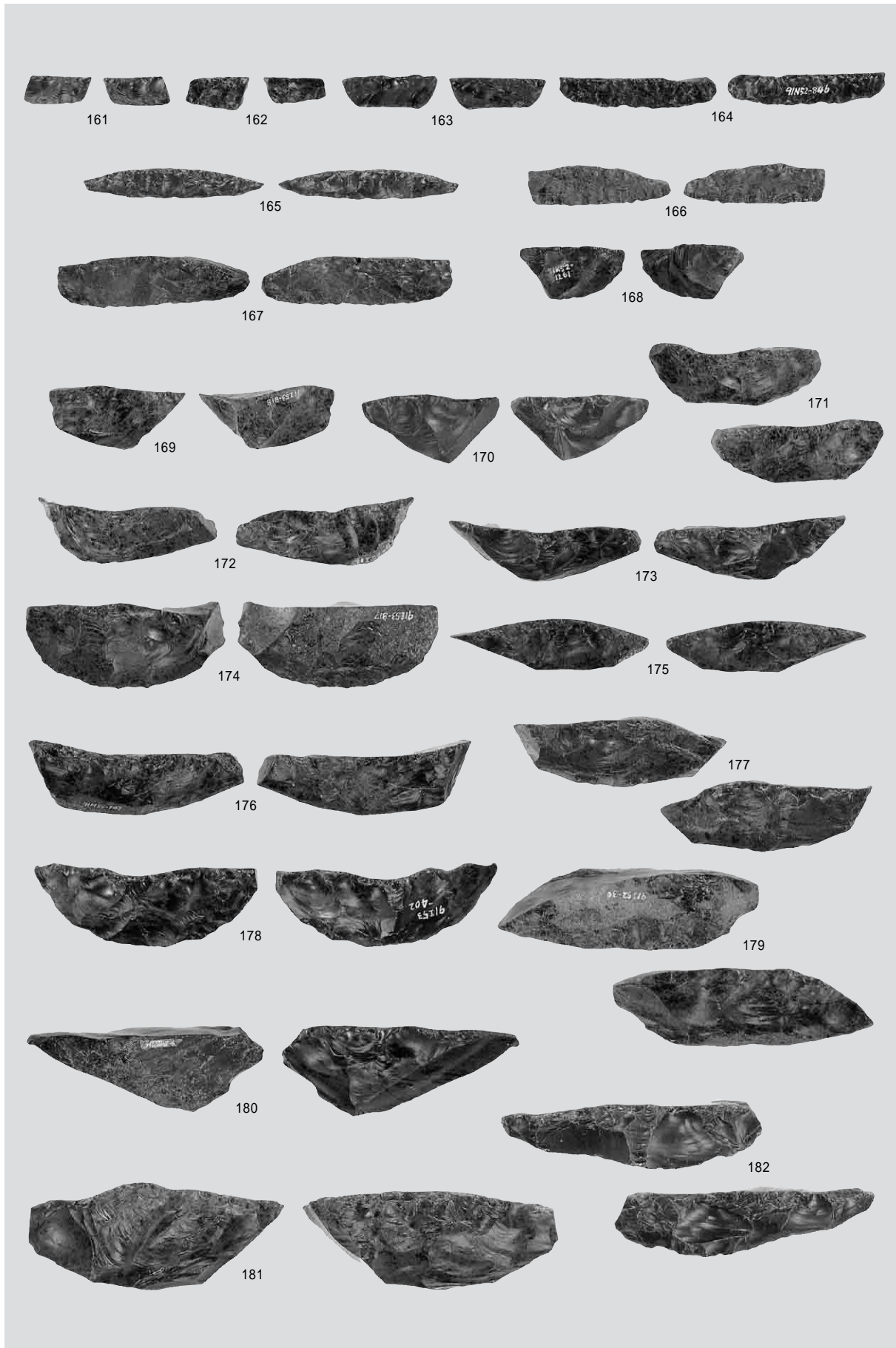

舟底形石器

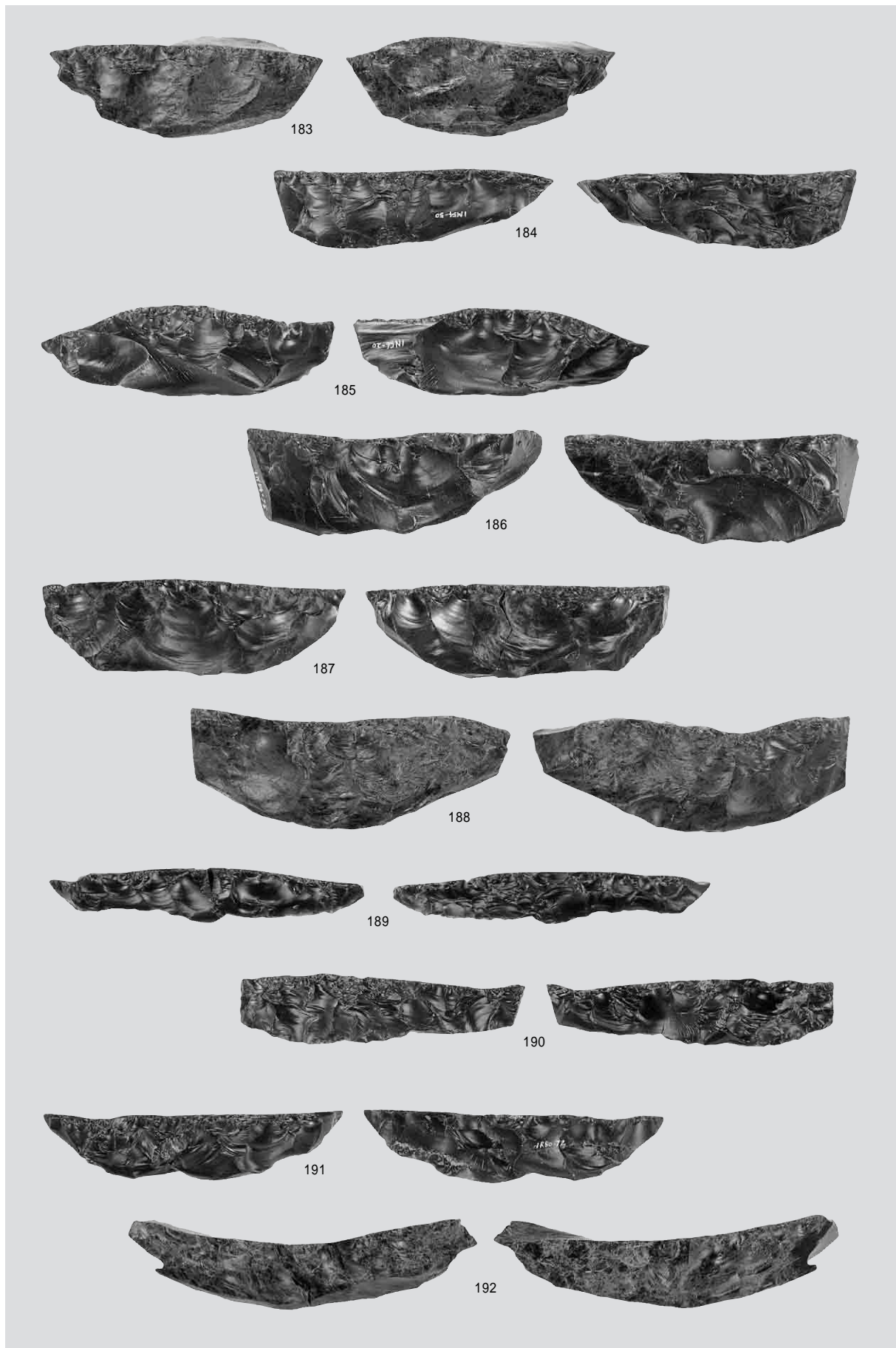

舟底形石器

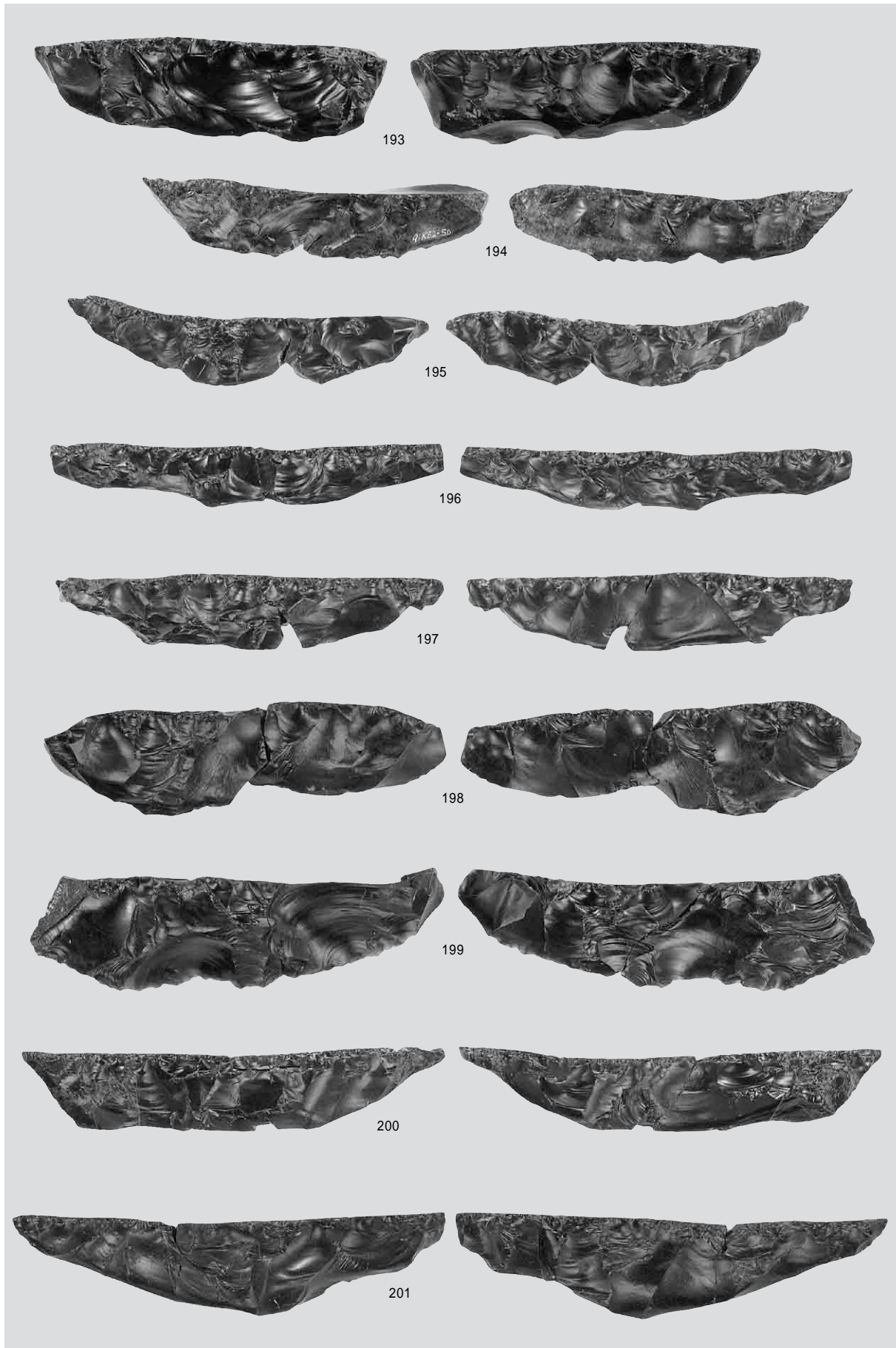

舟底形石器



舟底形石器



舟底形石器

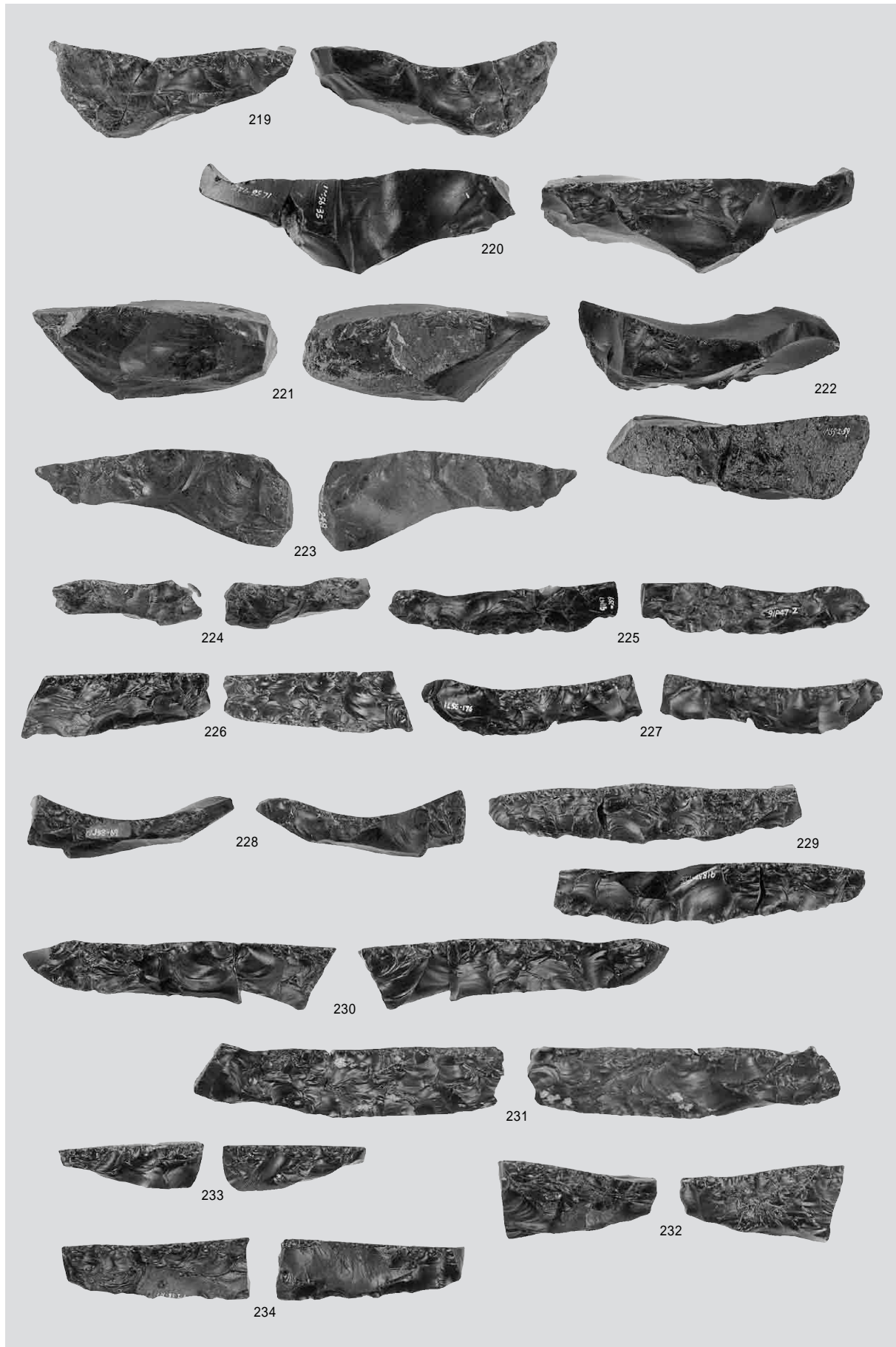

舟底形石器

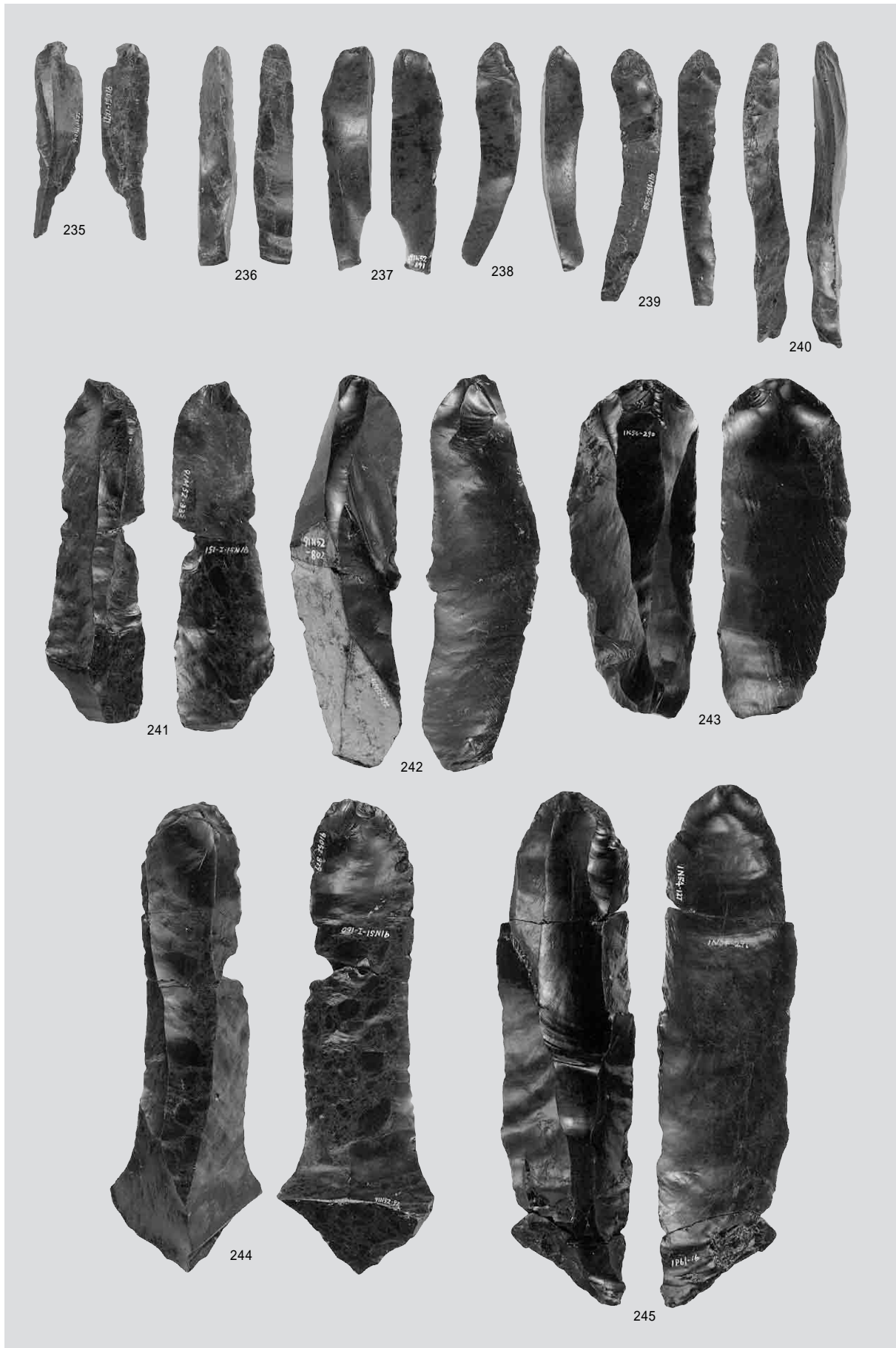

石刃

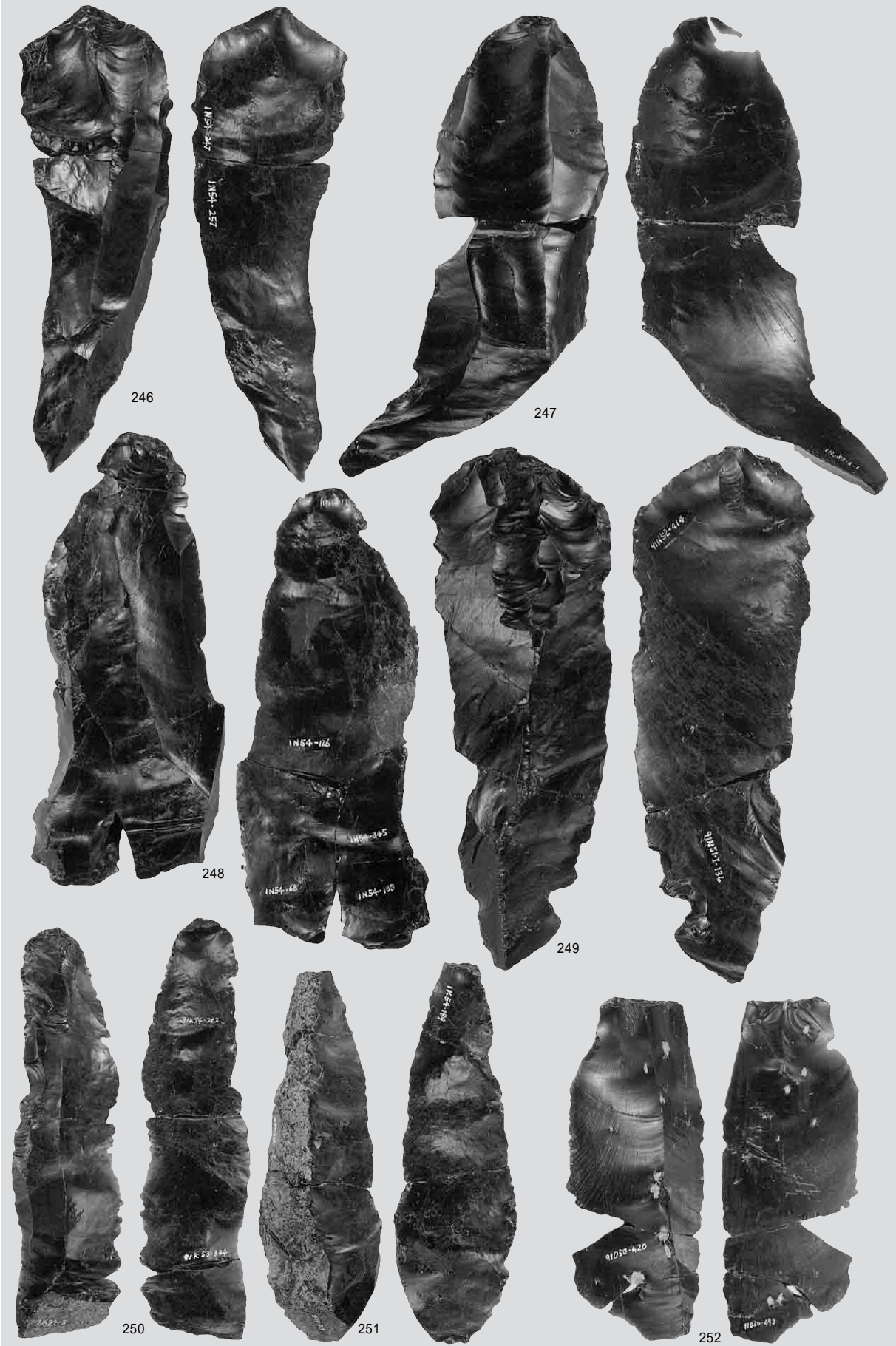

石刃



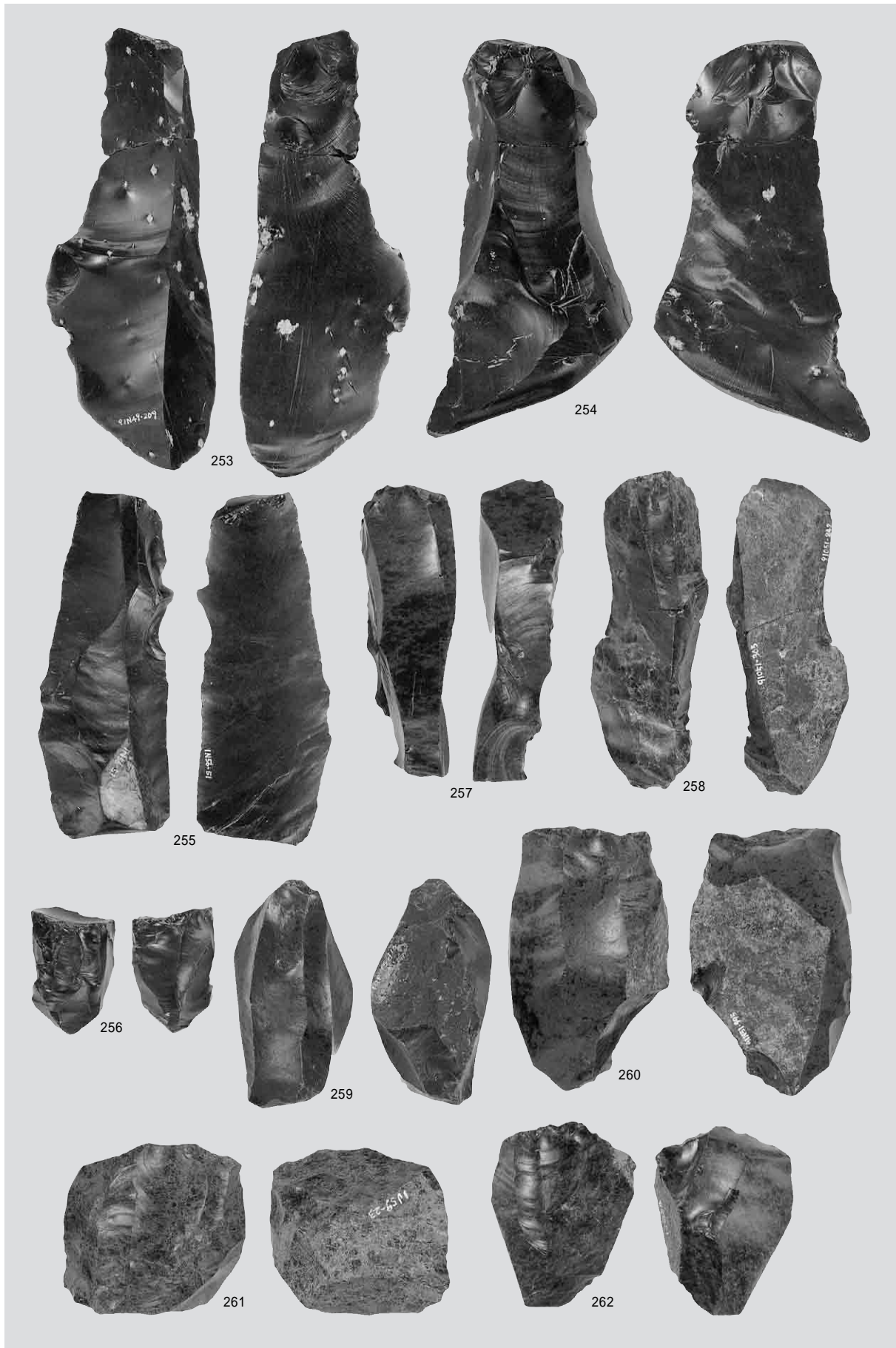

石刃・剥片・石刃核

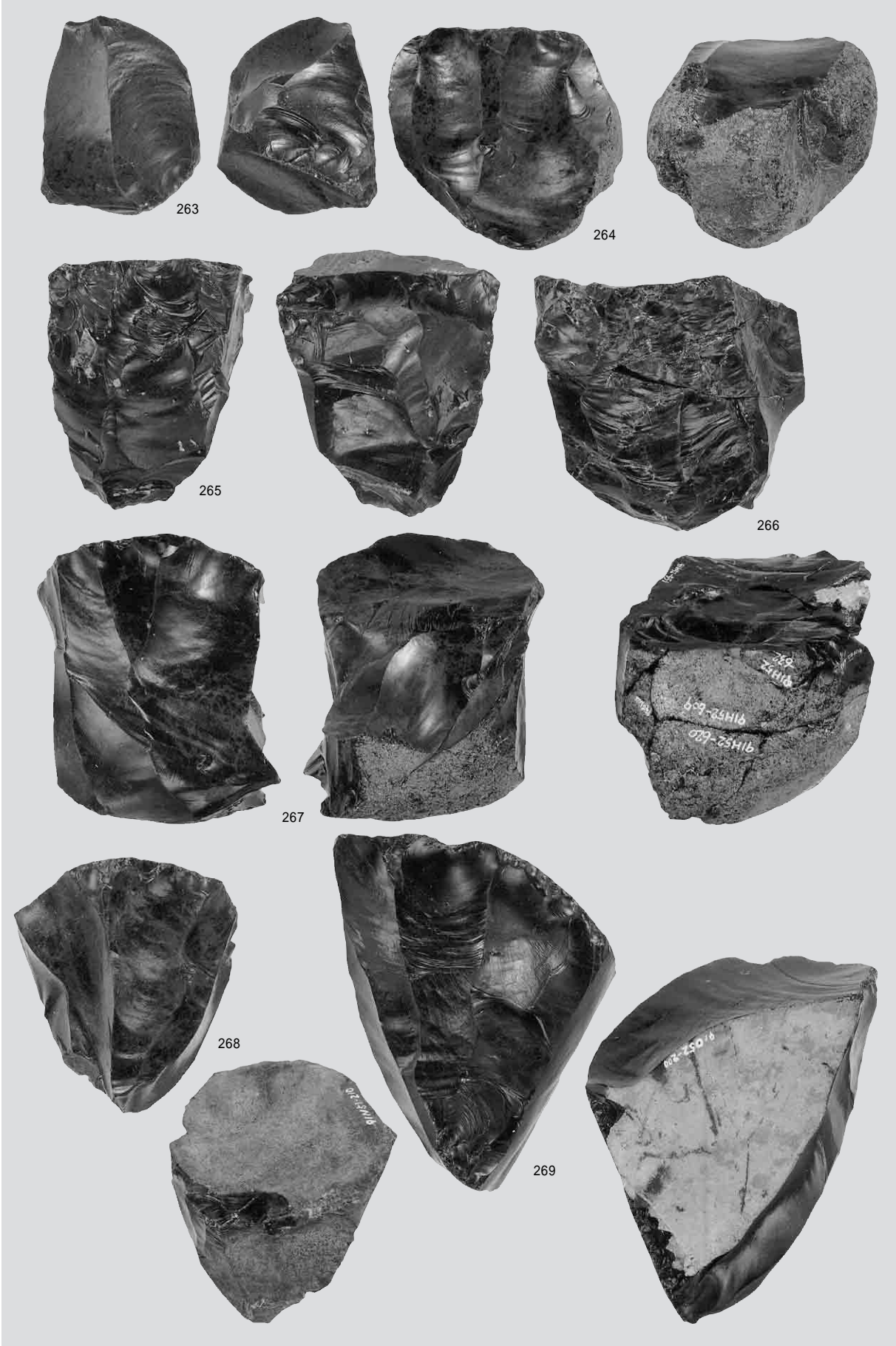

石刃核

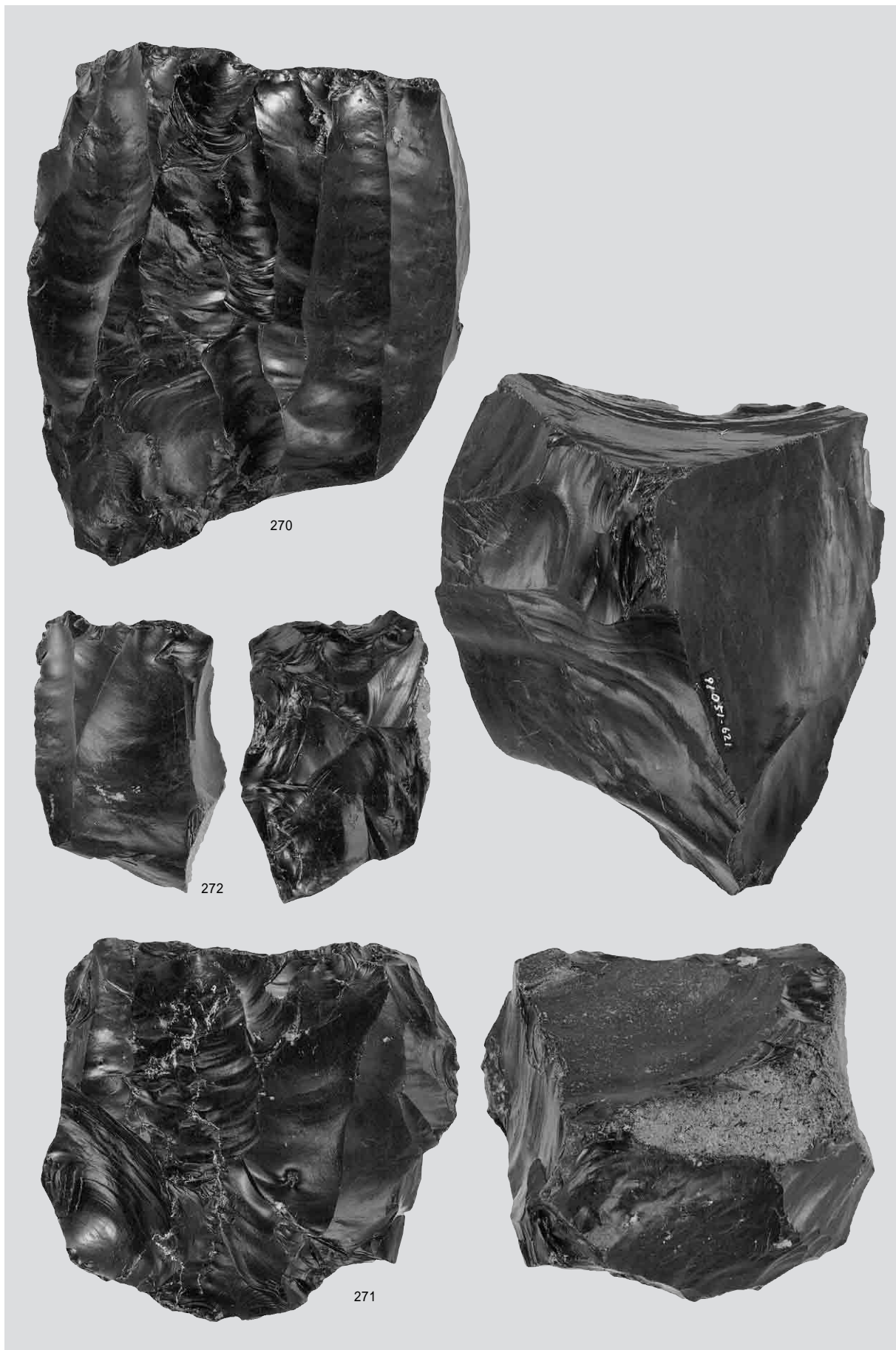

石刃核

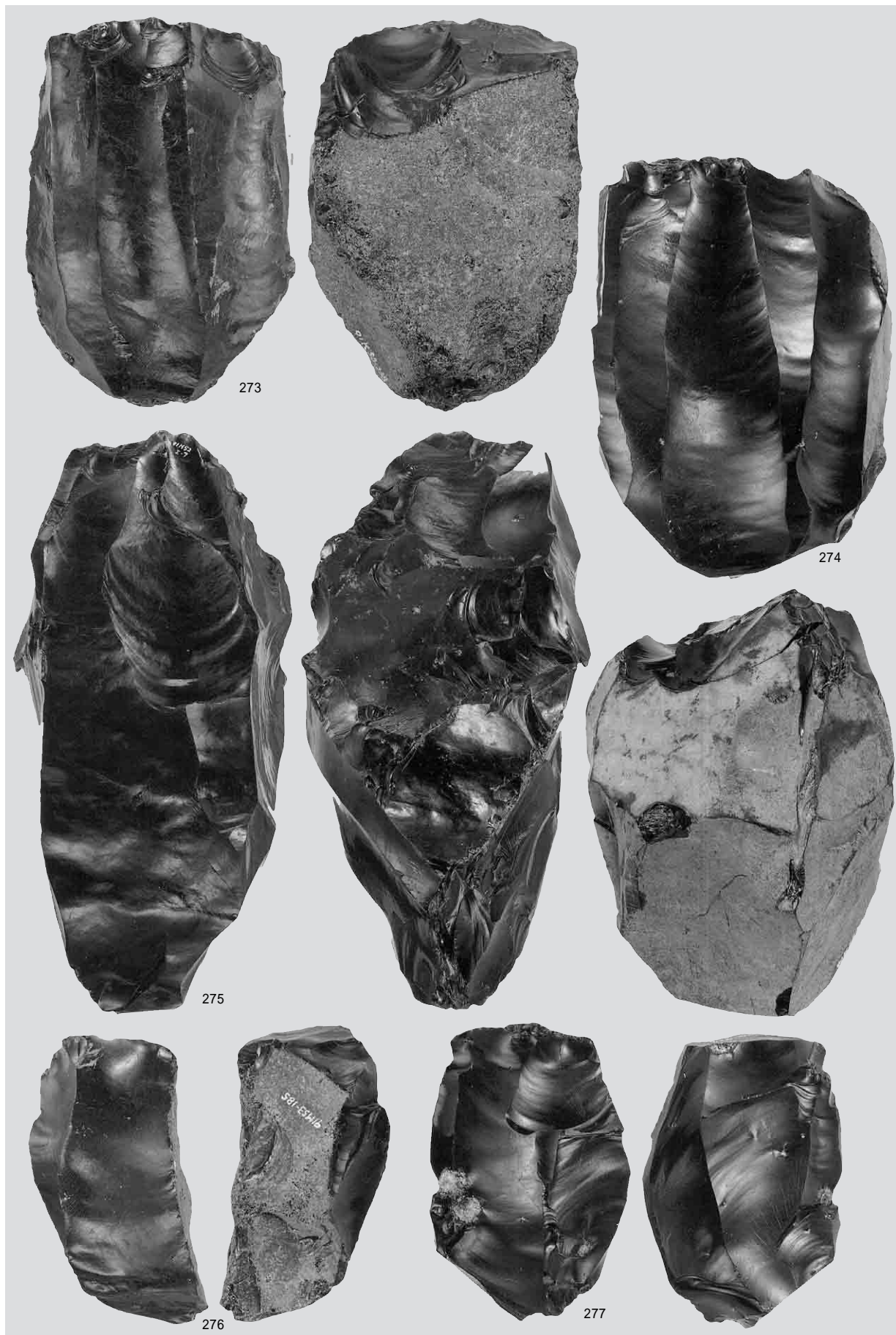

石刃核

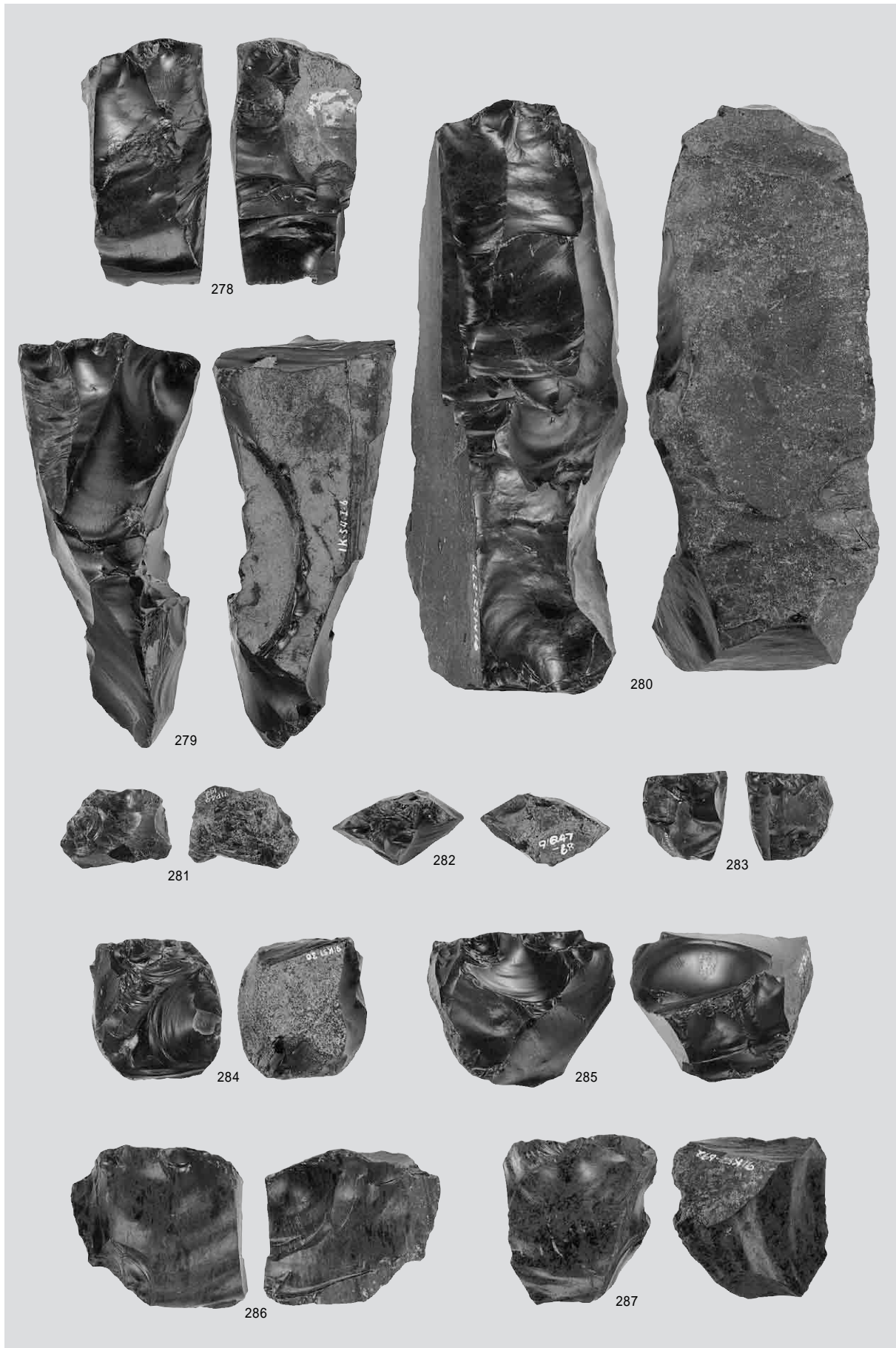

石刃核・石核

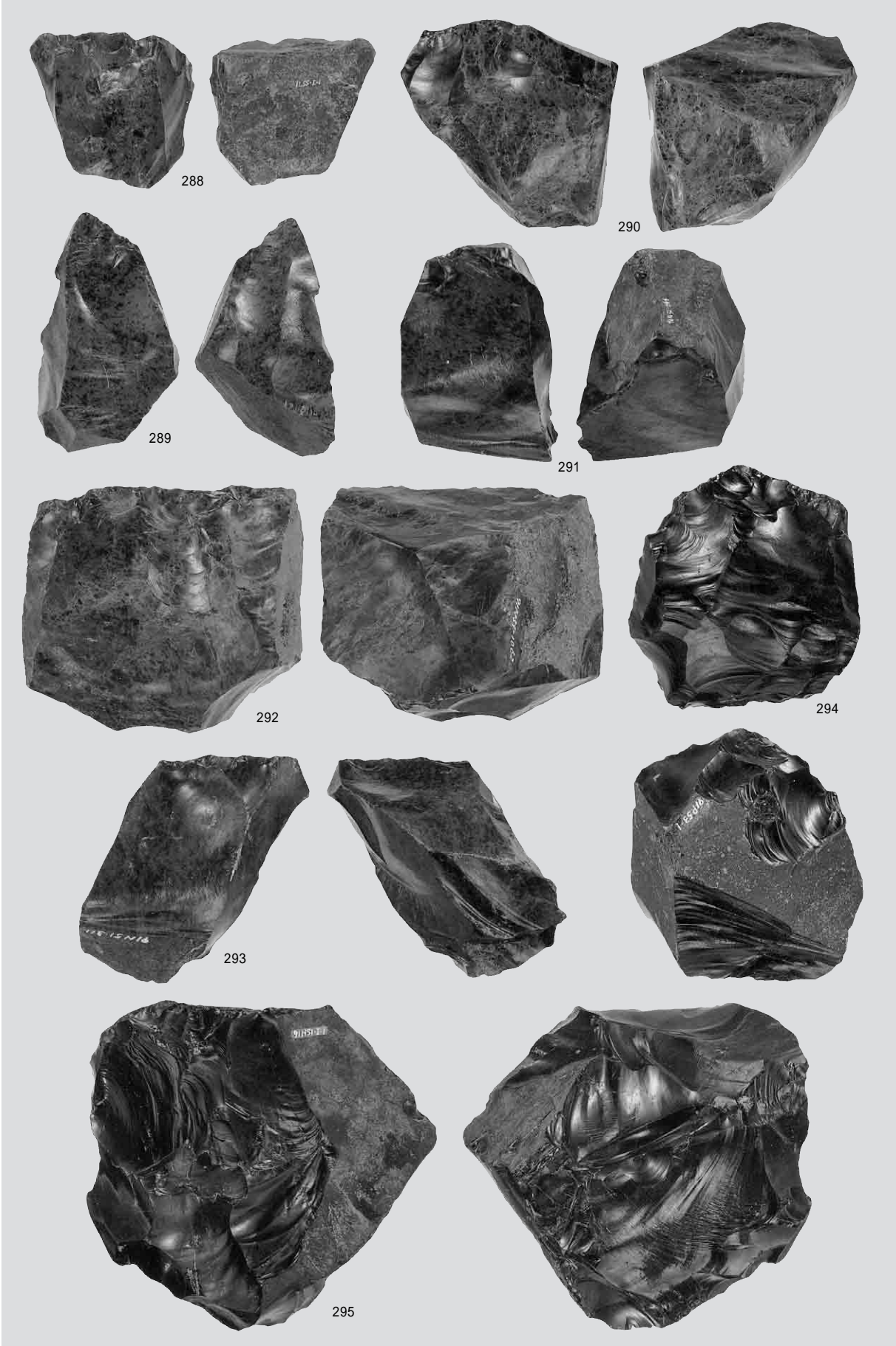

石核

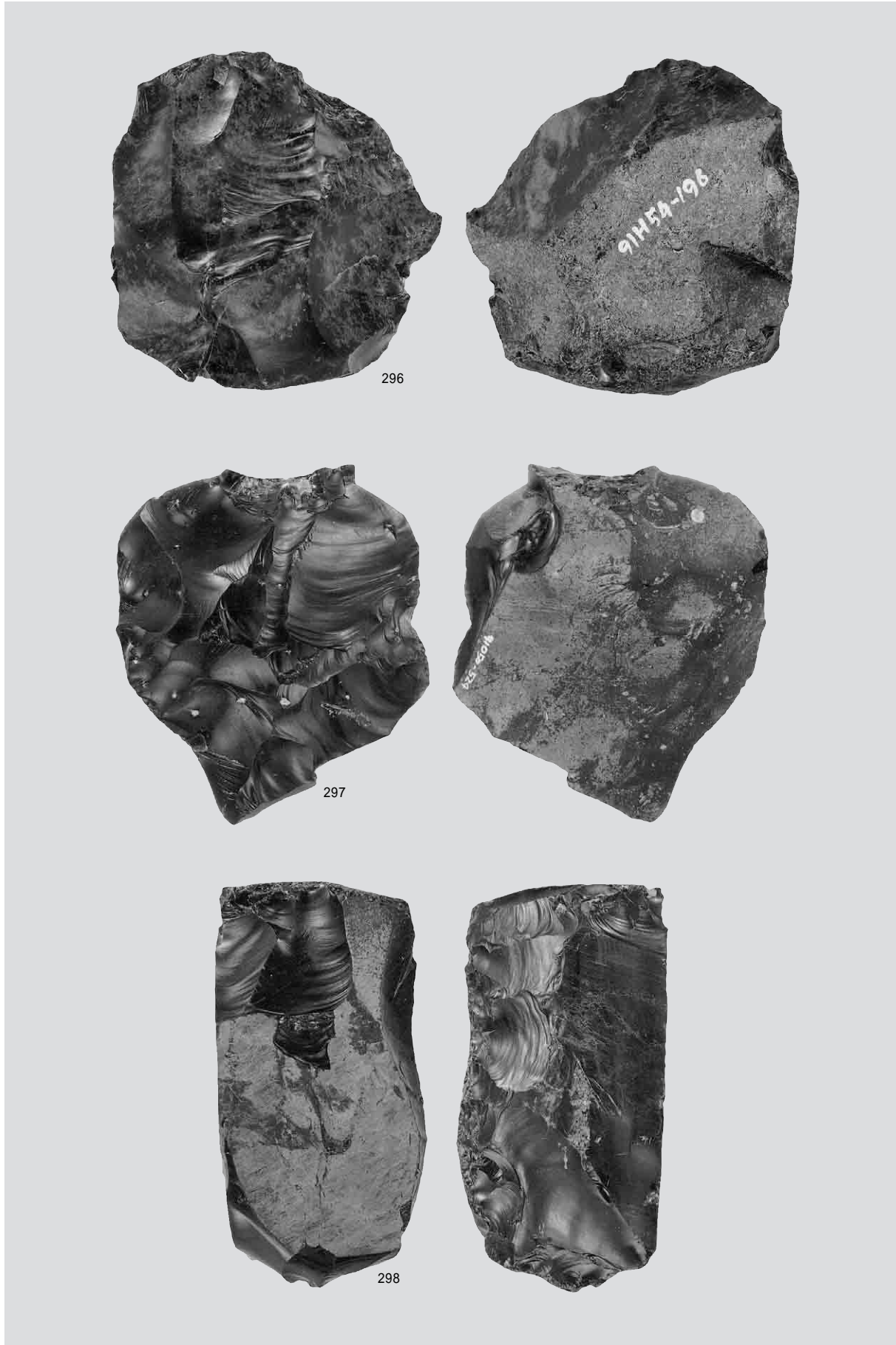

石核



石核・敲石・砥石・斧形石器





台石

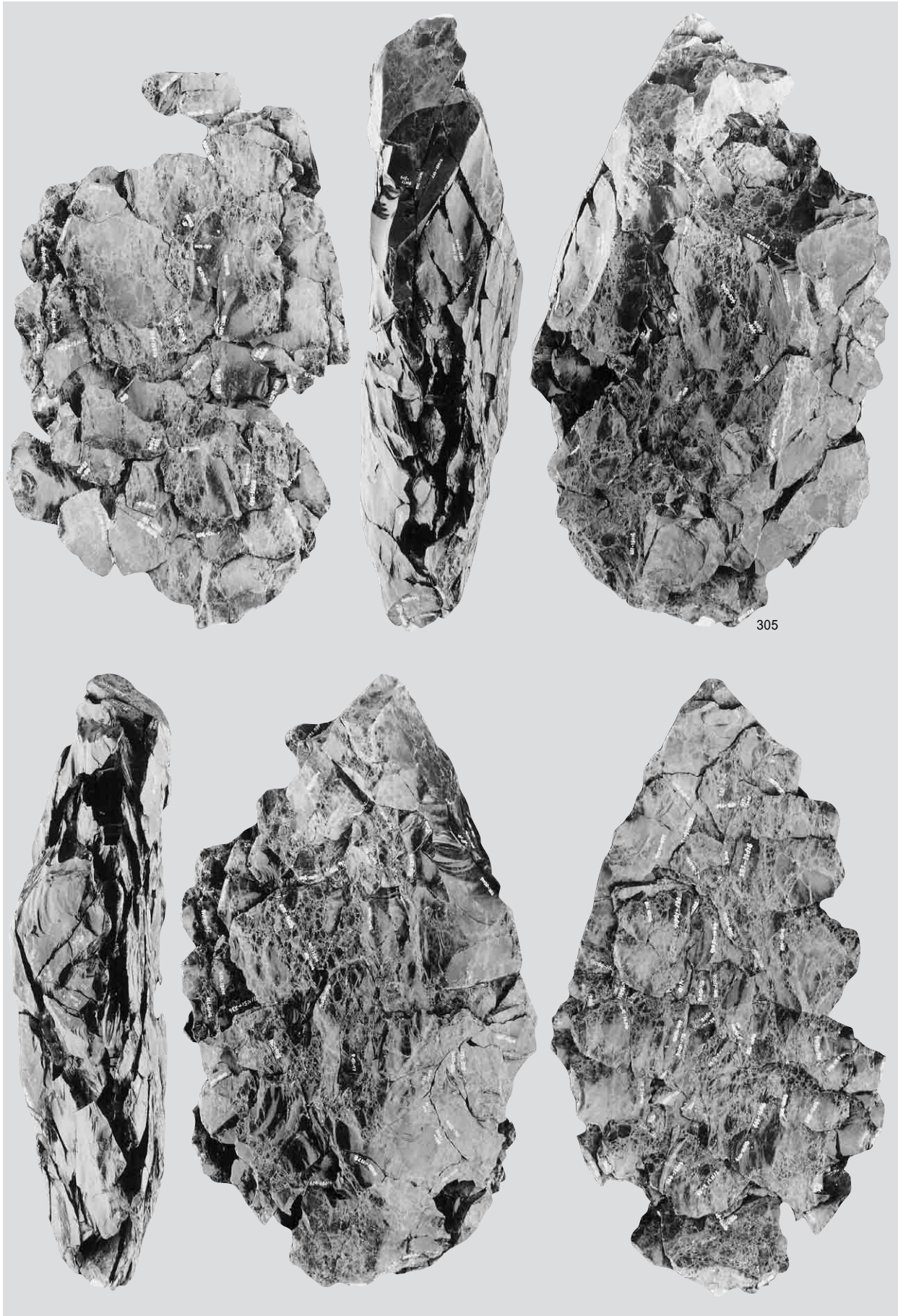

母岩414・接合1926



1 母岩345・接合1700

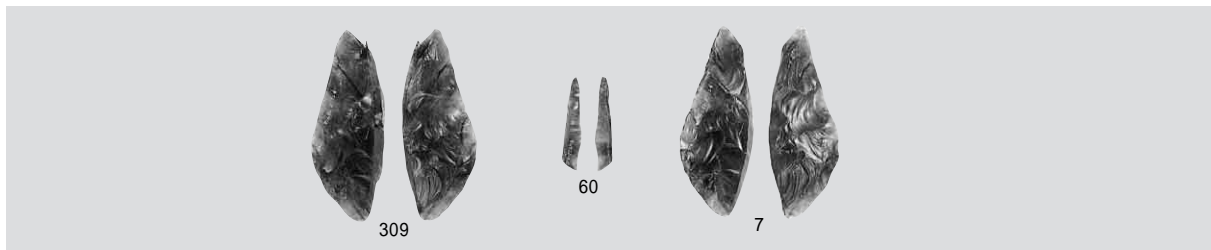

2 接合2624



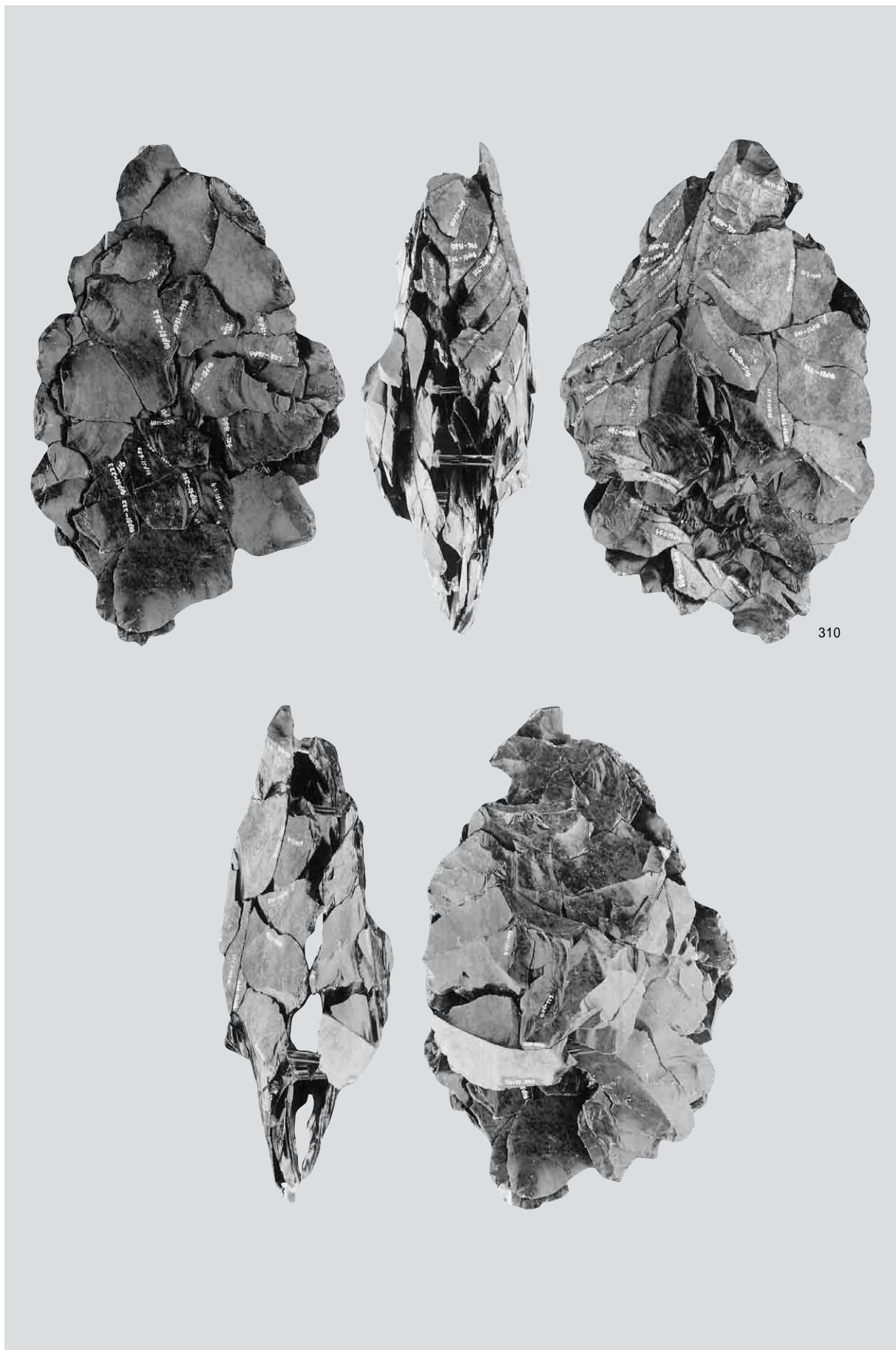

母岩352・接合1720

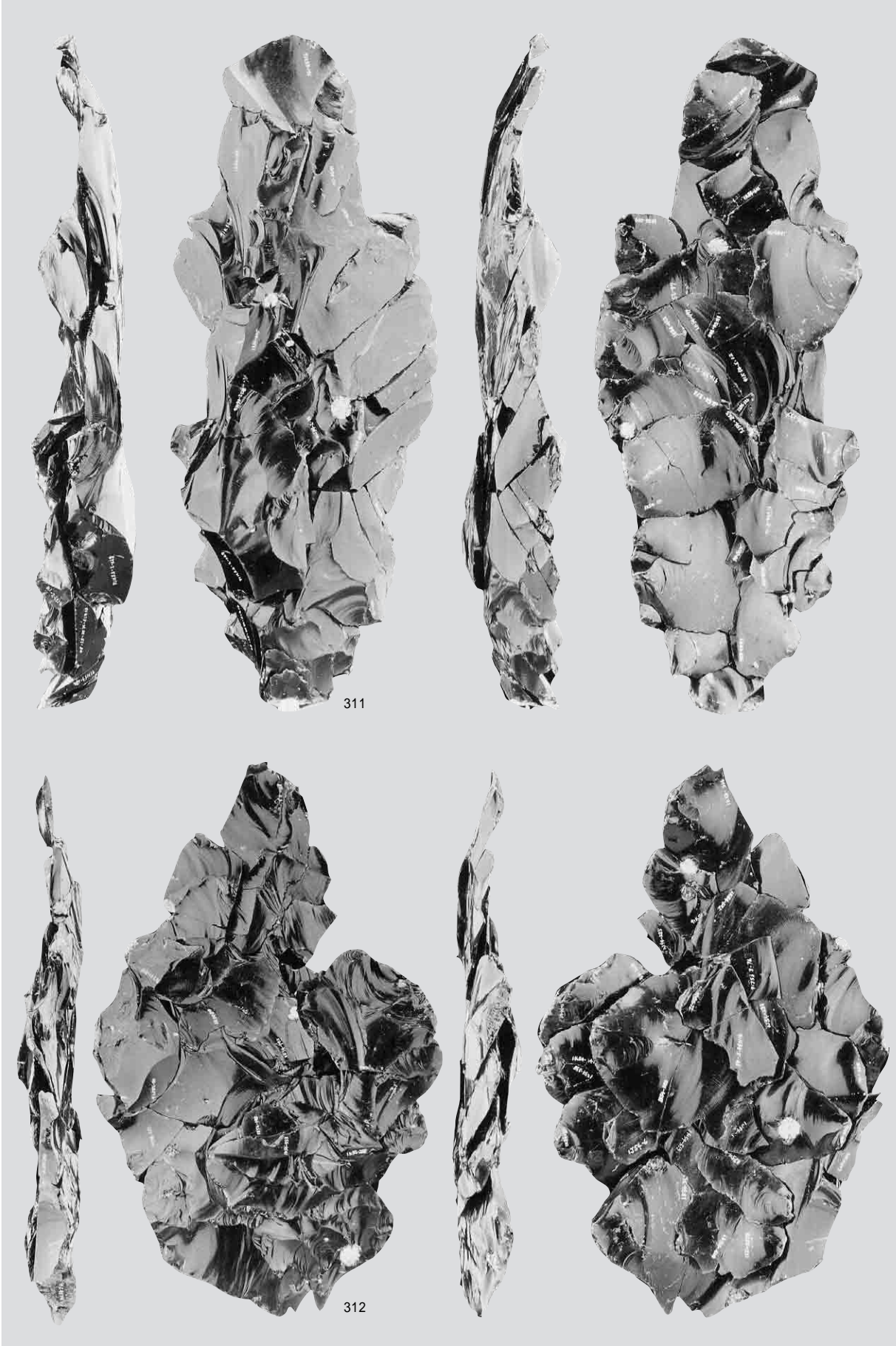

母岩291・接合1572、母岩291・接合1573

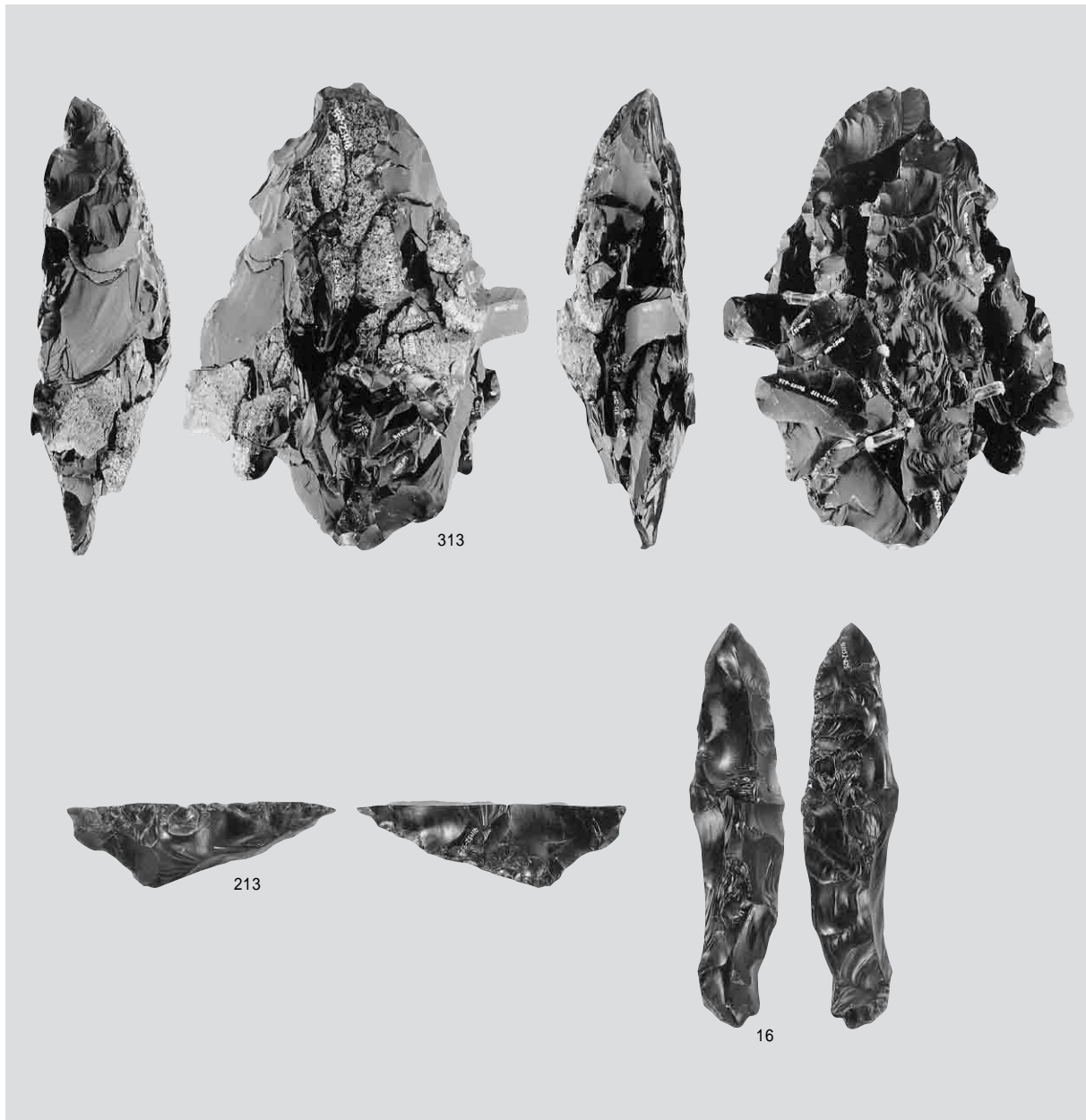

1 母岩436・接合1966

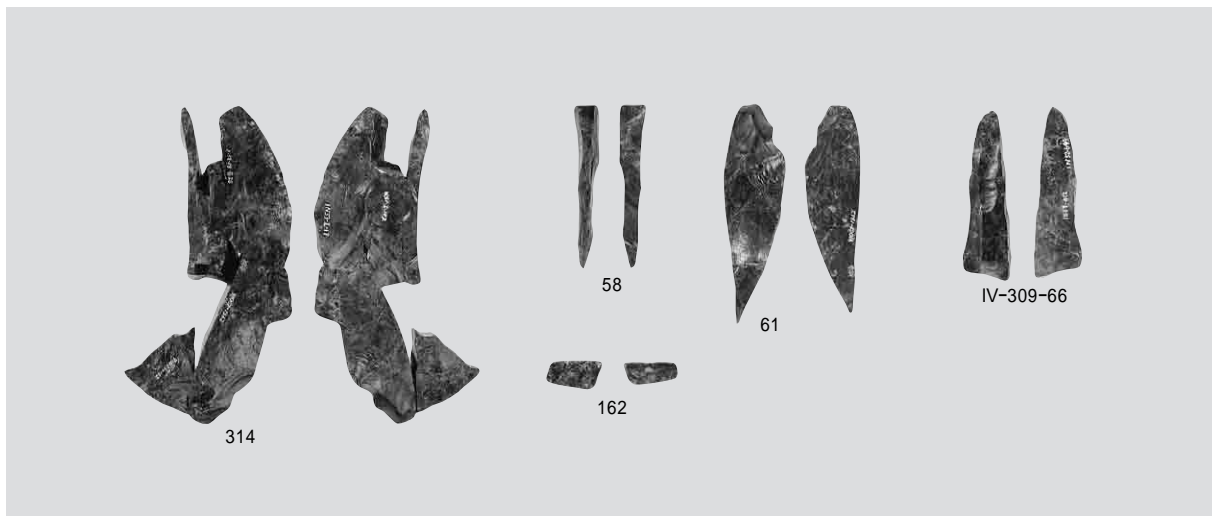

2 接合2675

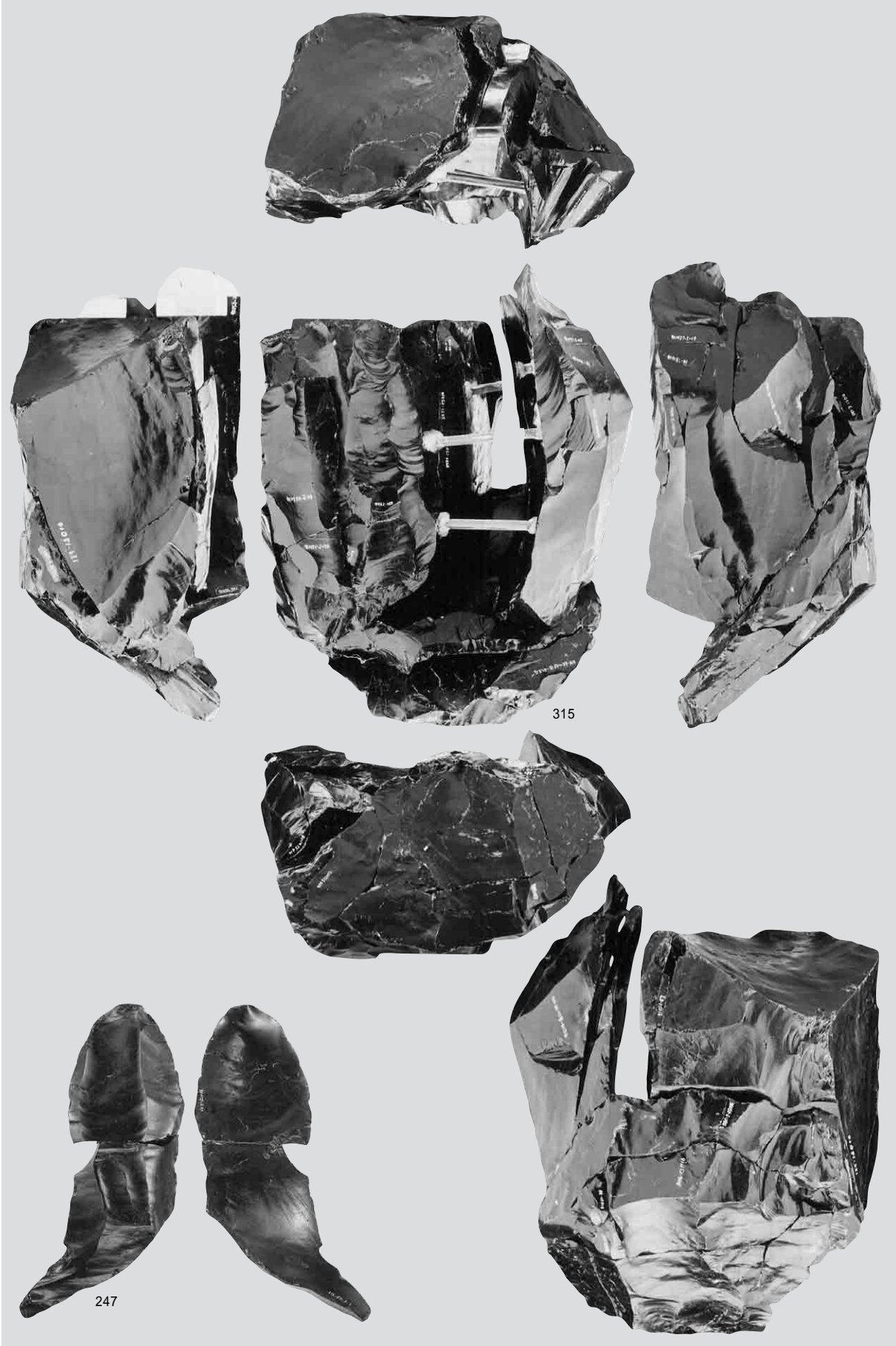

母岩396・接合188(1)





1 母岩396・接合1883(2)

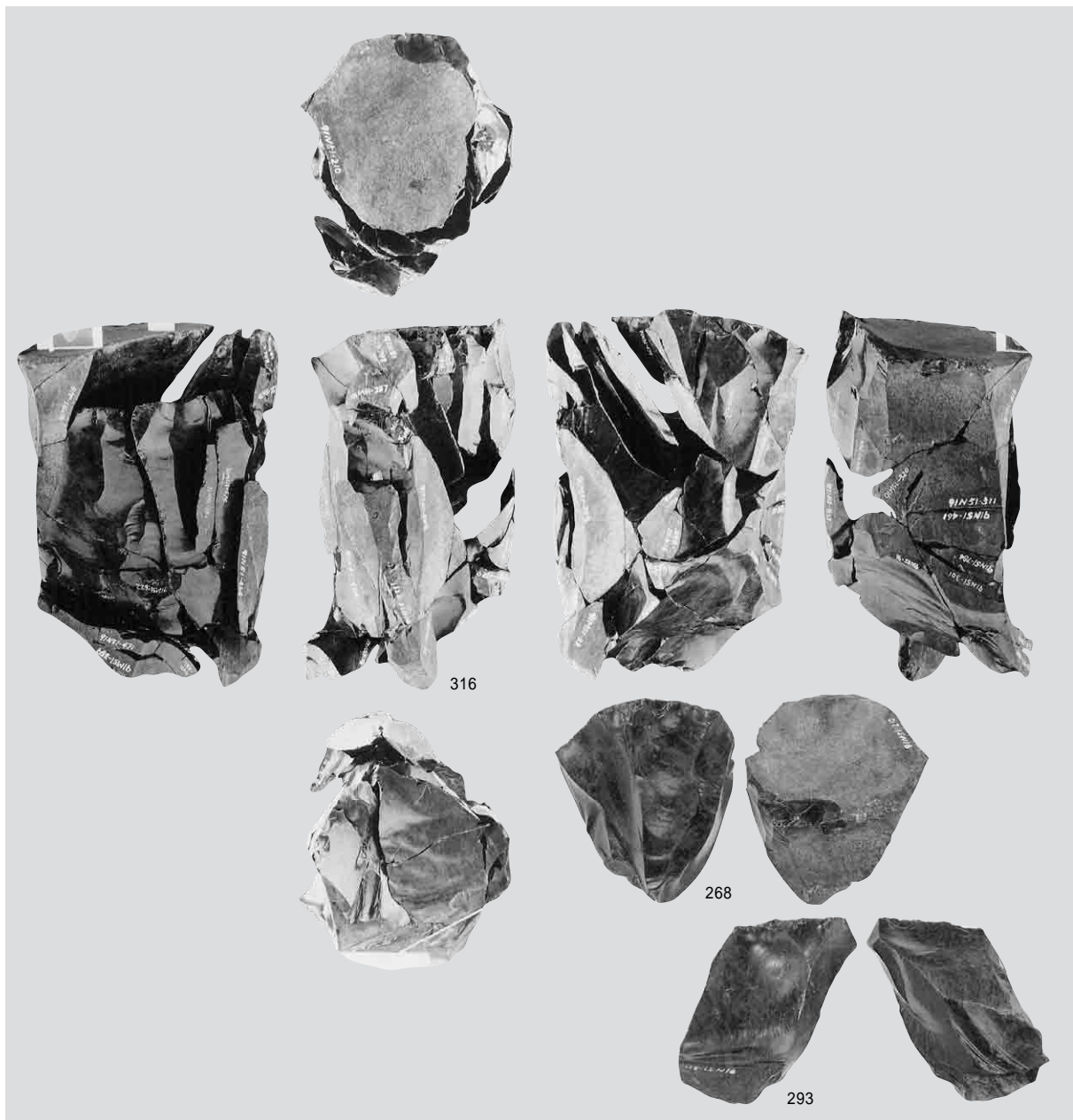

2 母岩439・接合1995

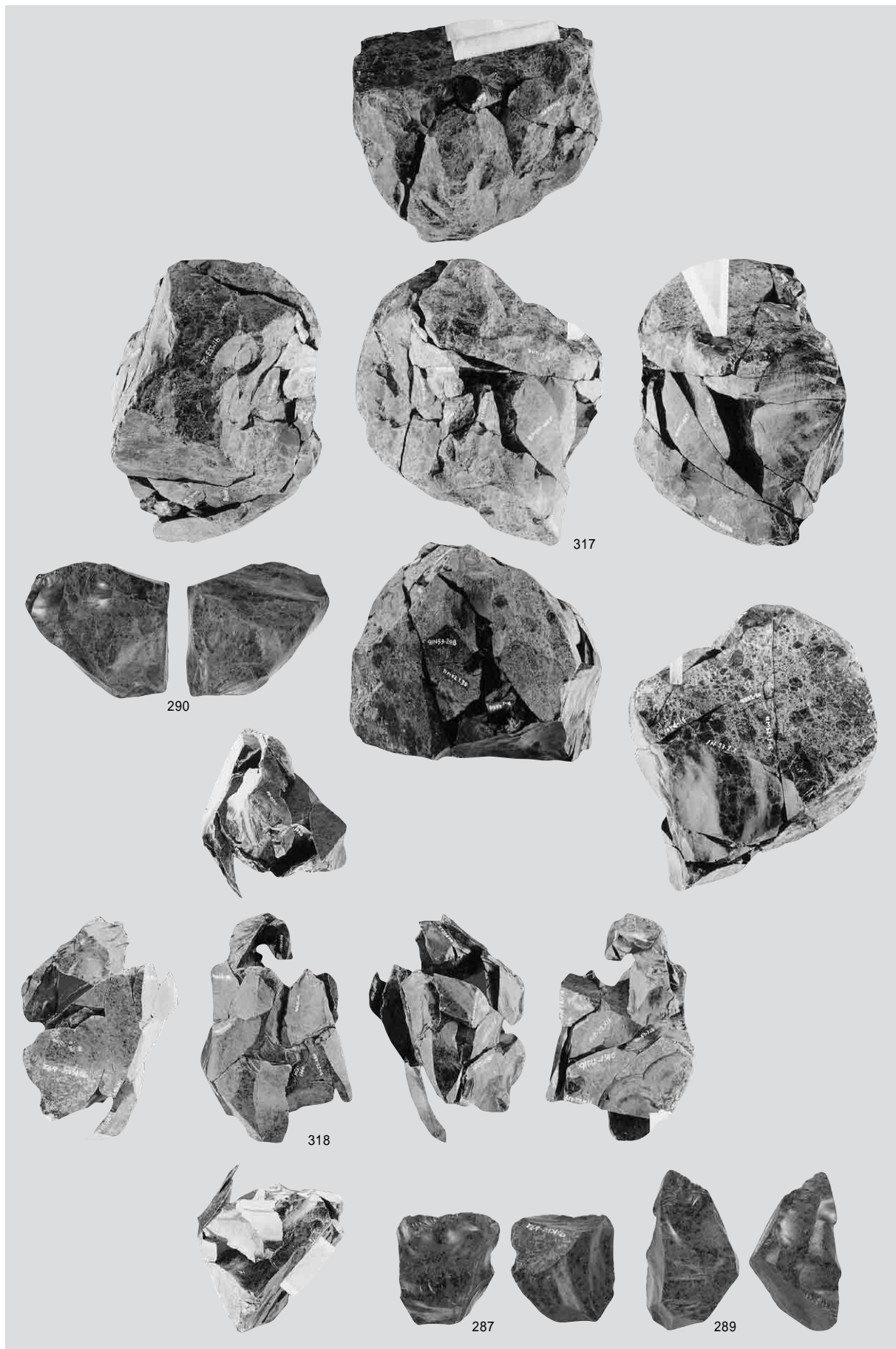

母岩344・接合1699、母岩441・接合1999

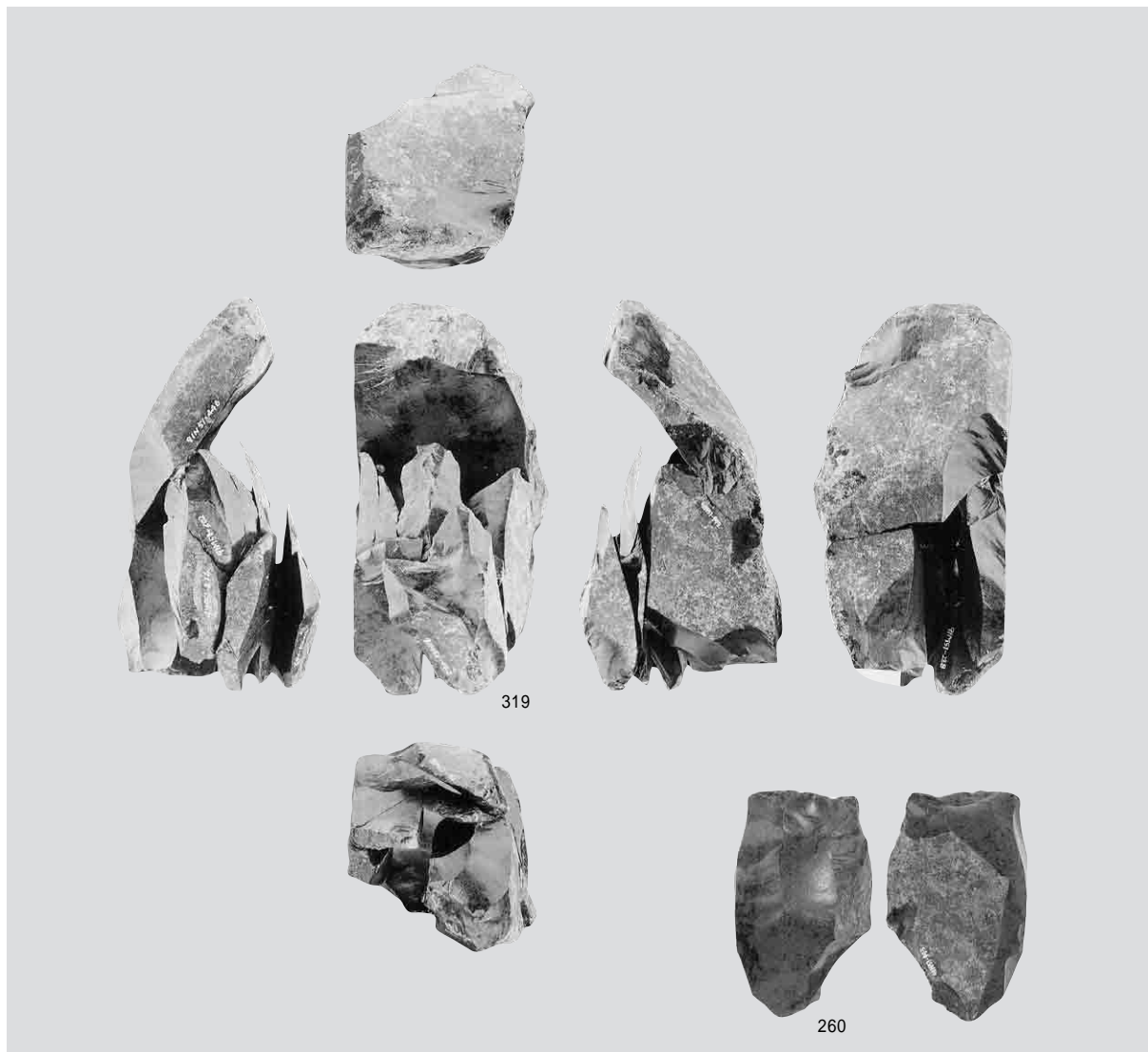

1 母岩346・接合1703

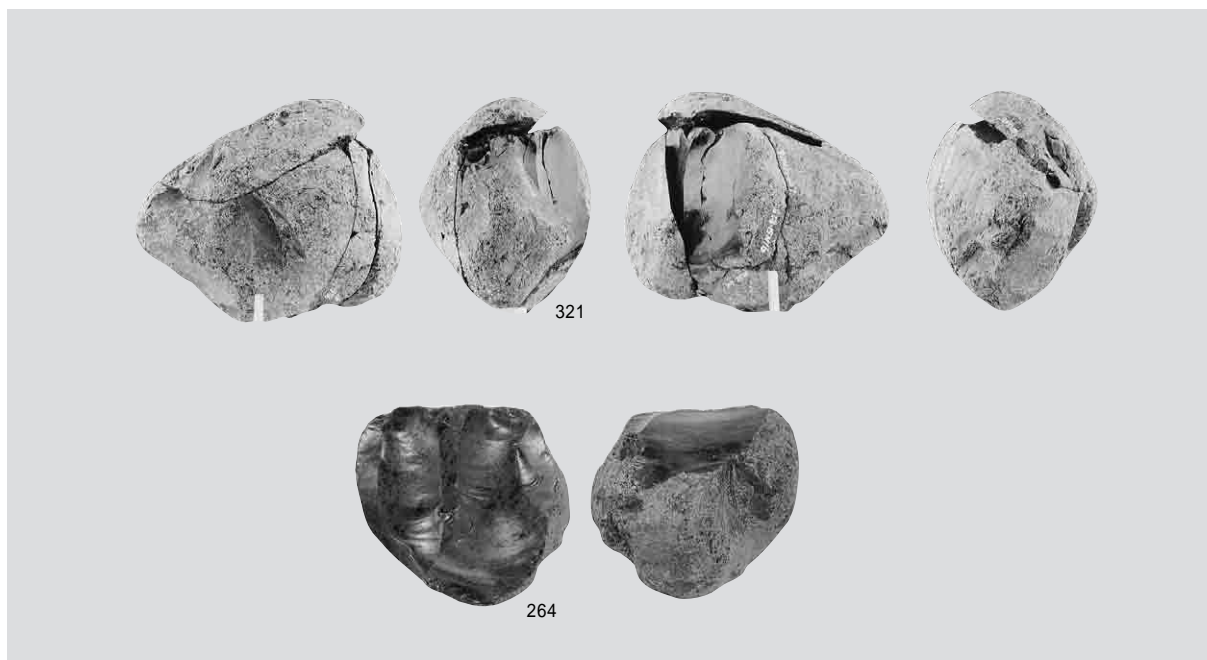

2 母岩442・接合2003

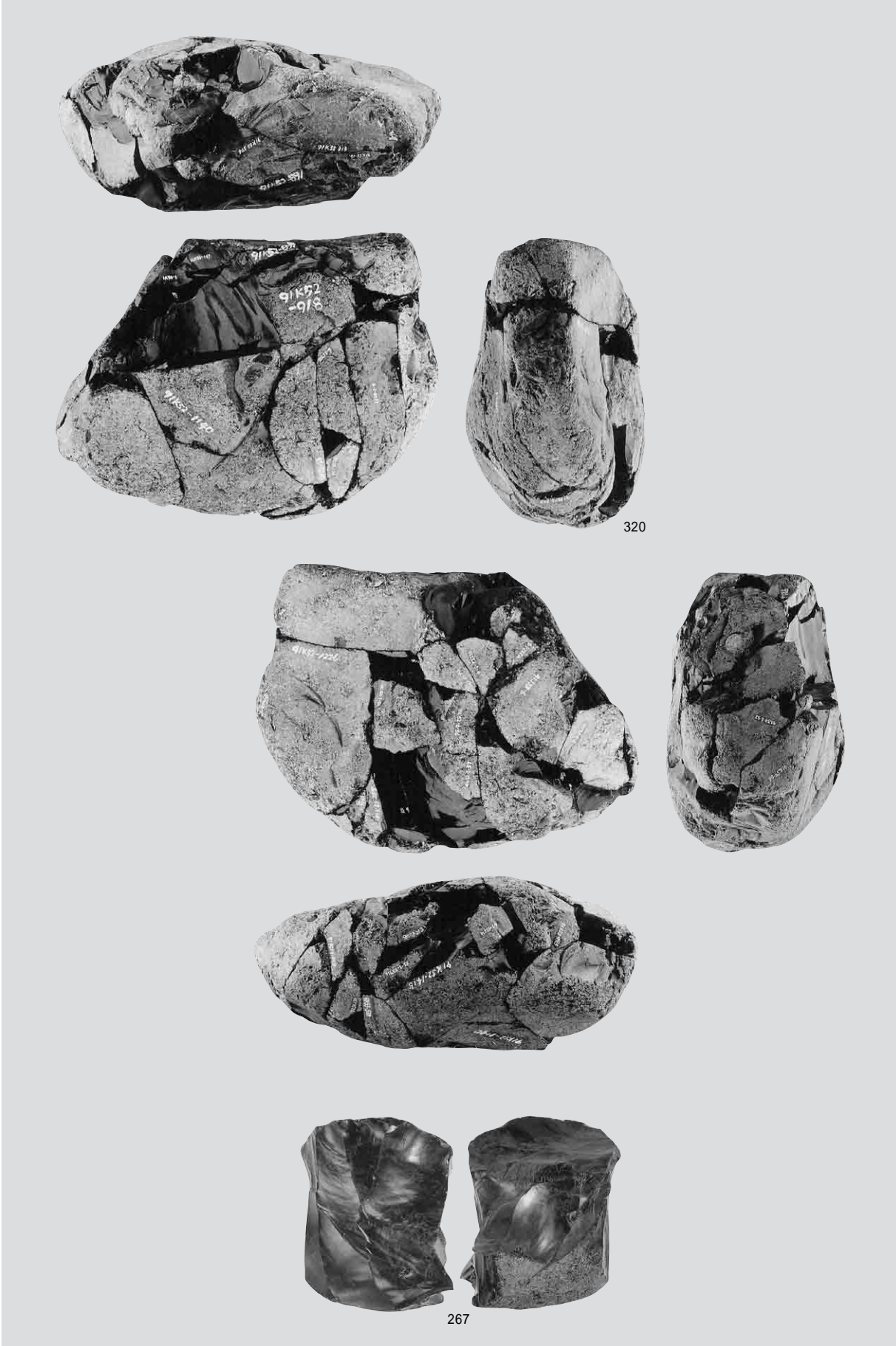

母岩350・接合1715

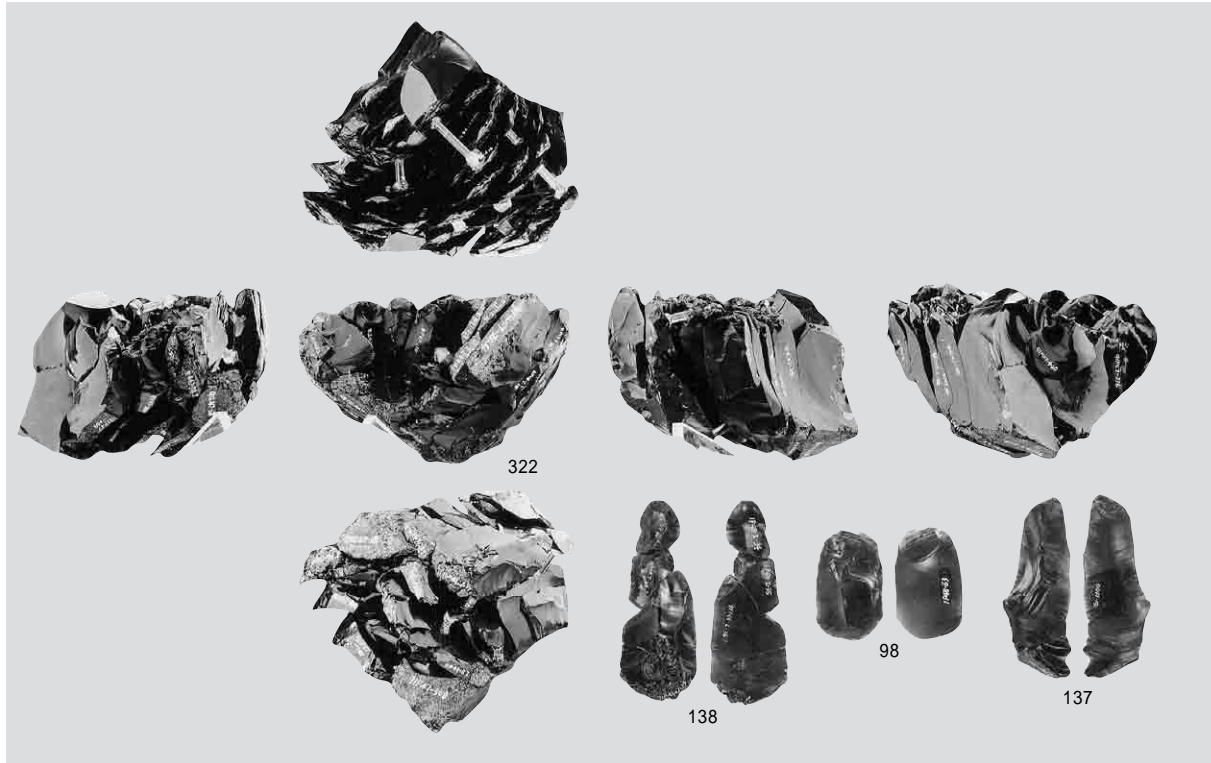

1 母岩410・接合1917

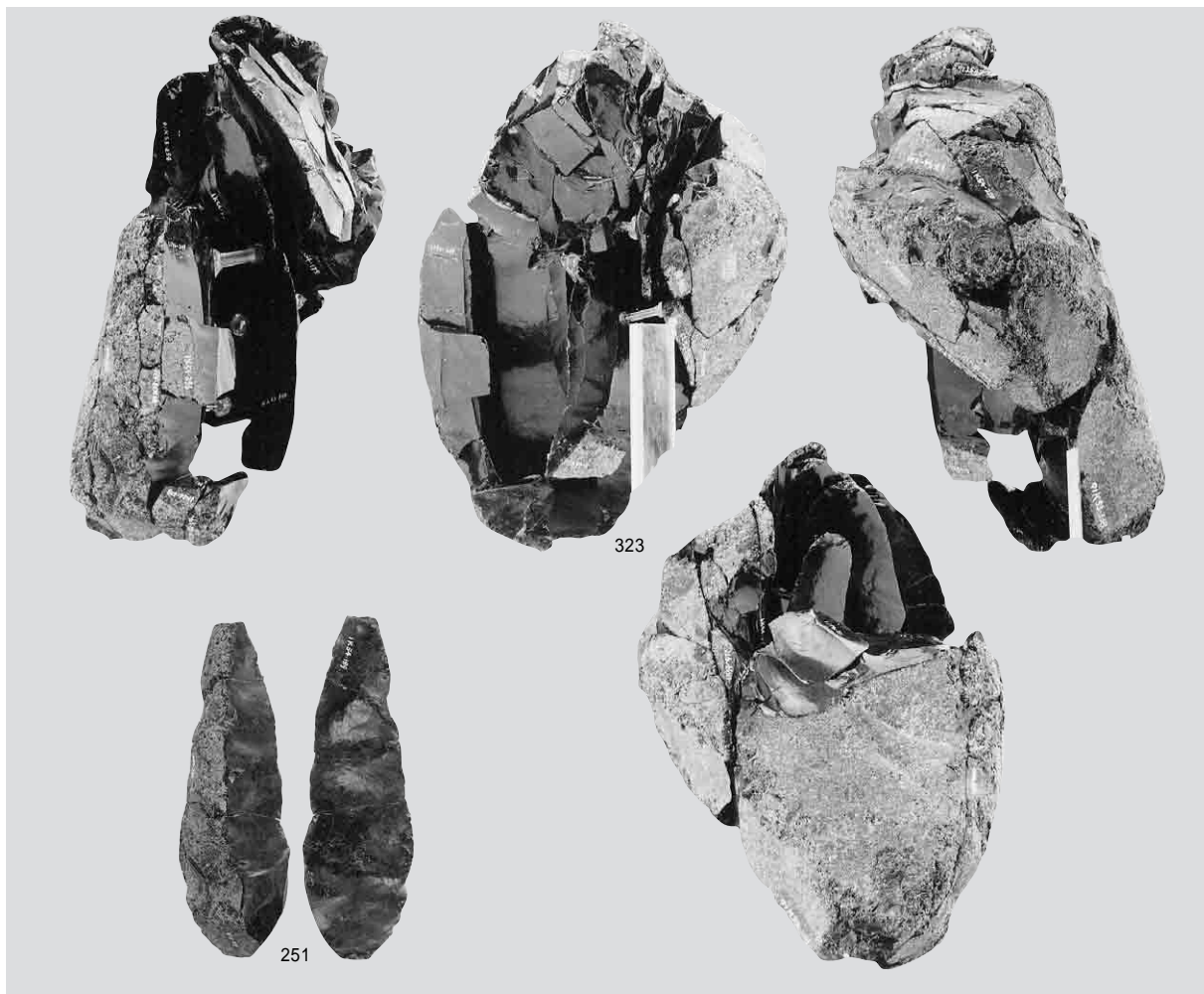

2 母岩390・接合186(1)



1 母岩390・接合186(2)



2 母岩440・接合1998

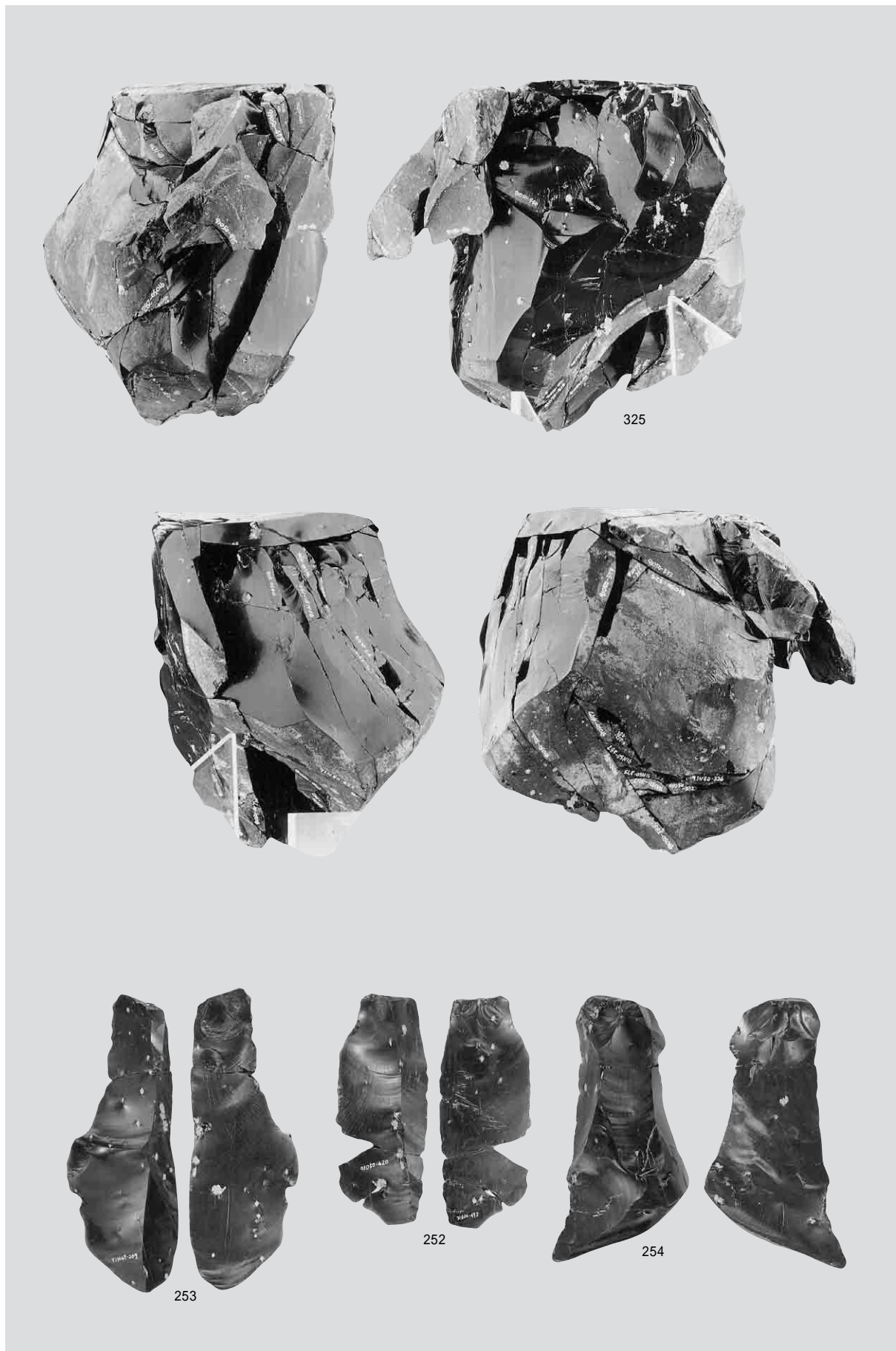

母岩295・接合1581(1)

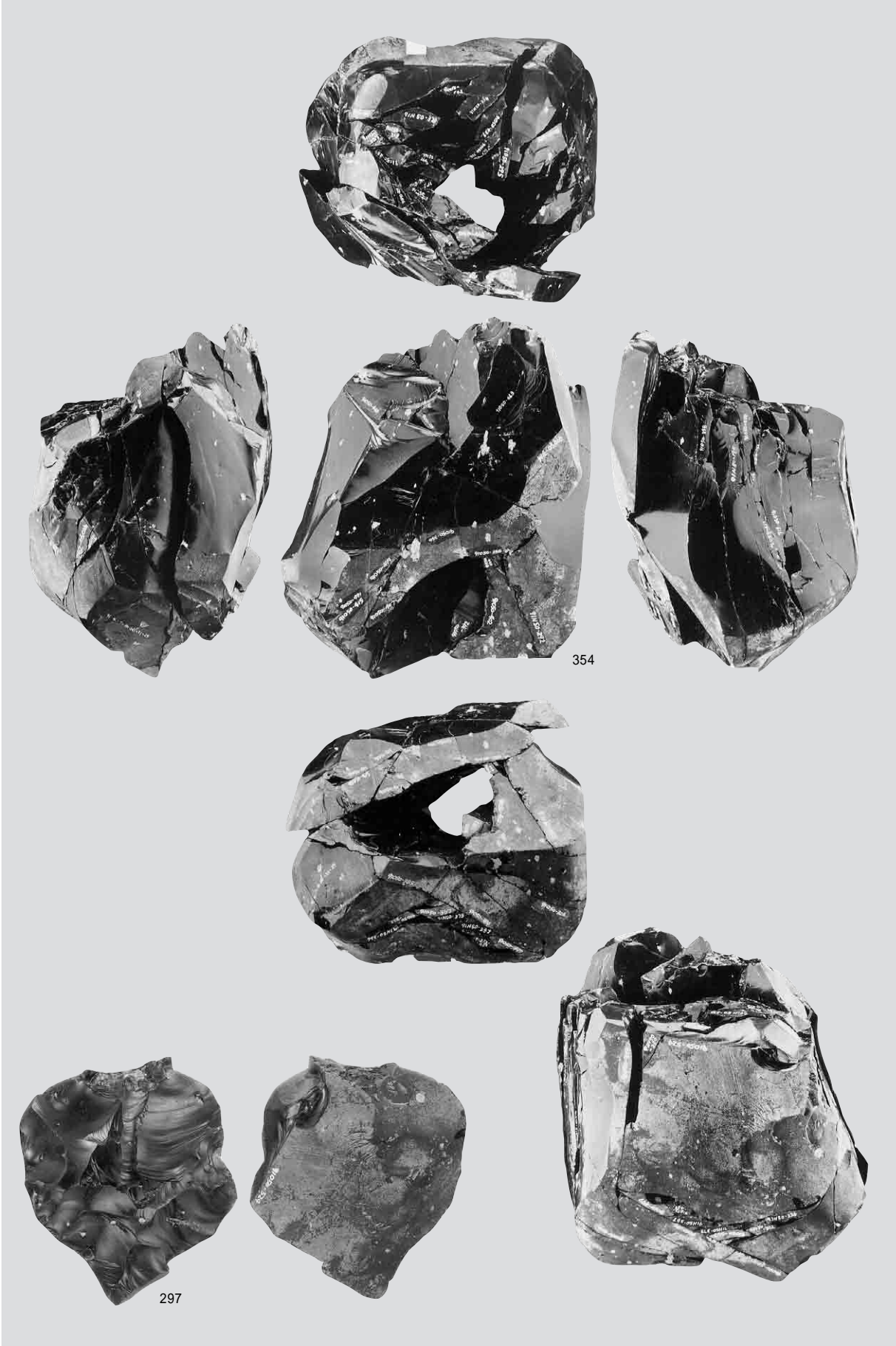

母岩295・接合1581(2)





母岩351・接合1716

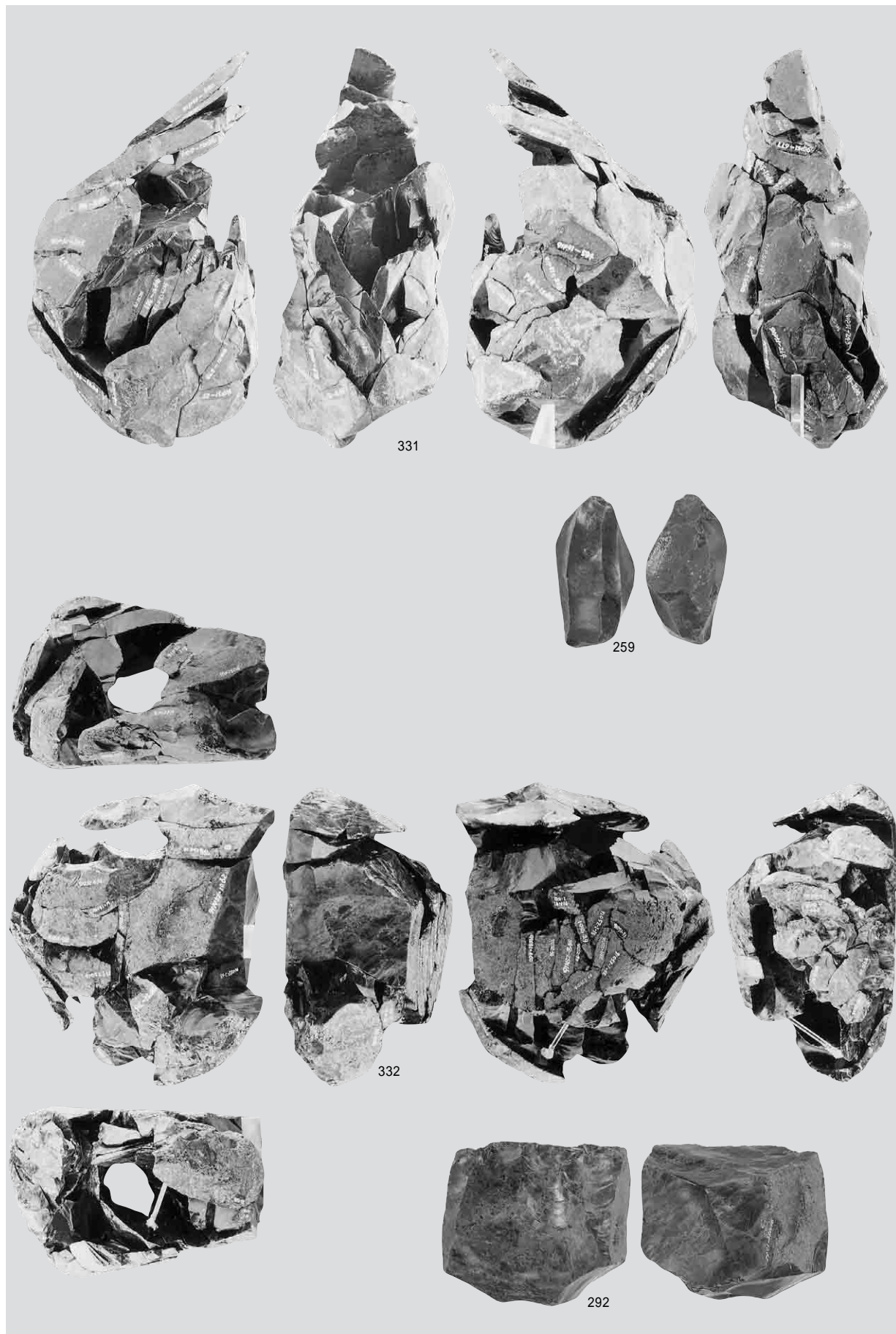

母岩353・接合1726、母岩366・接合1759



母岩364・接合1749、母岩438・接合1991

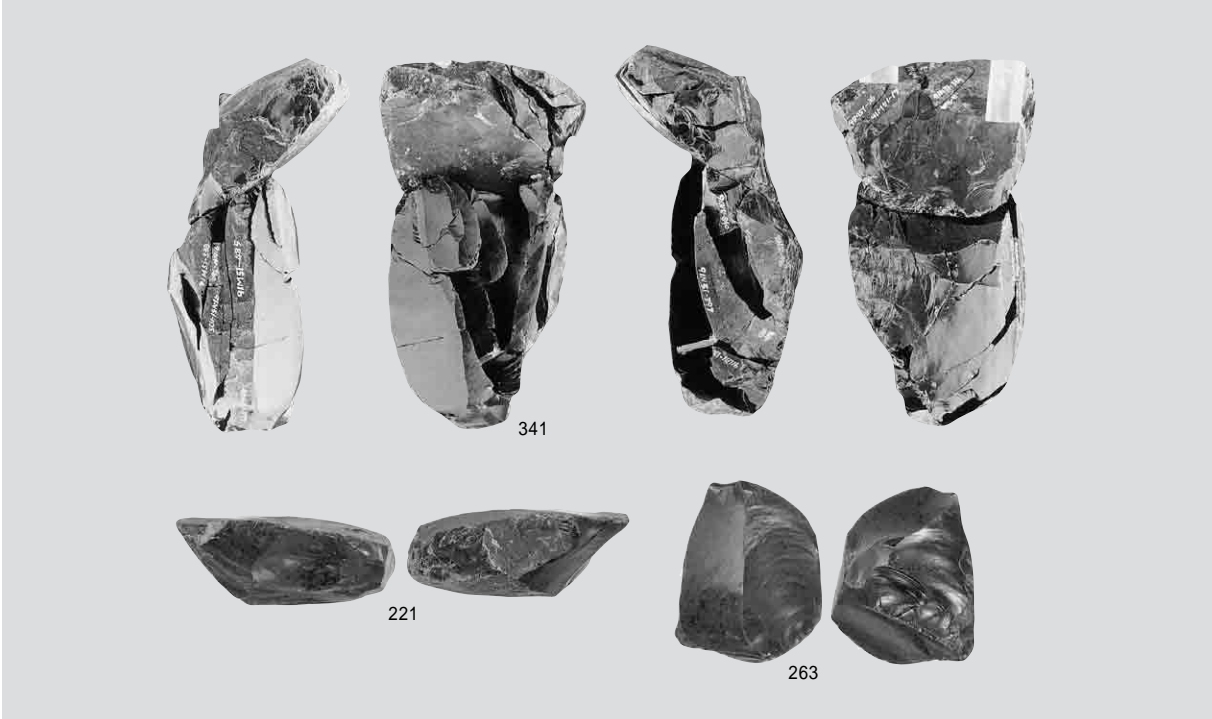

1 母岩363・接合1745

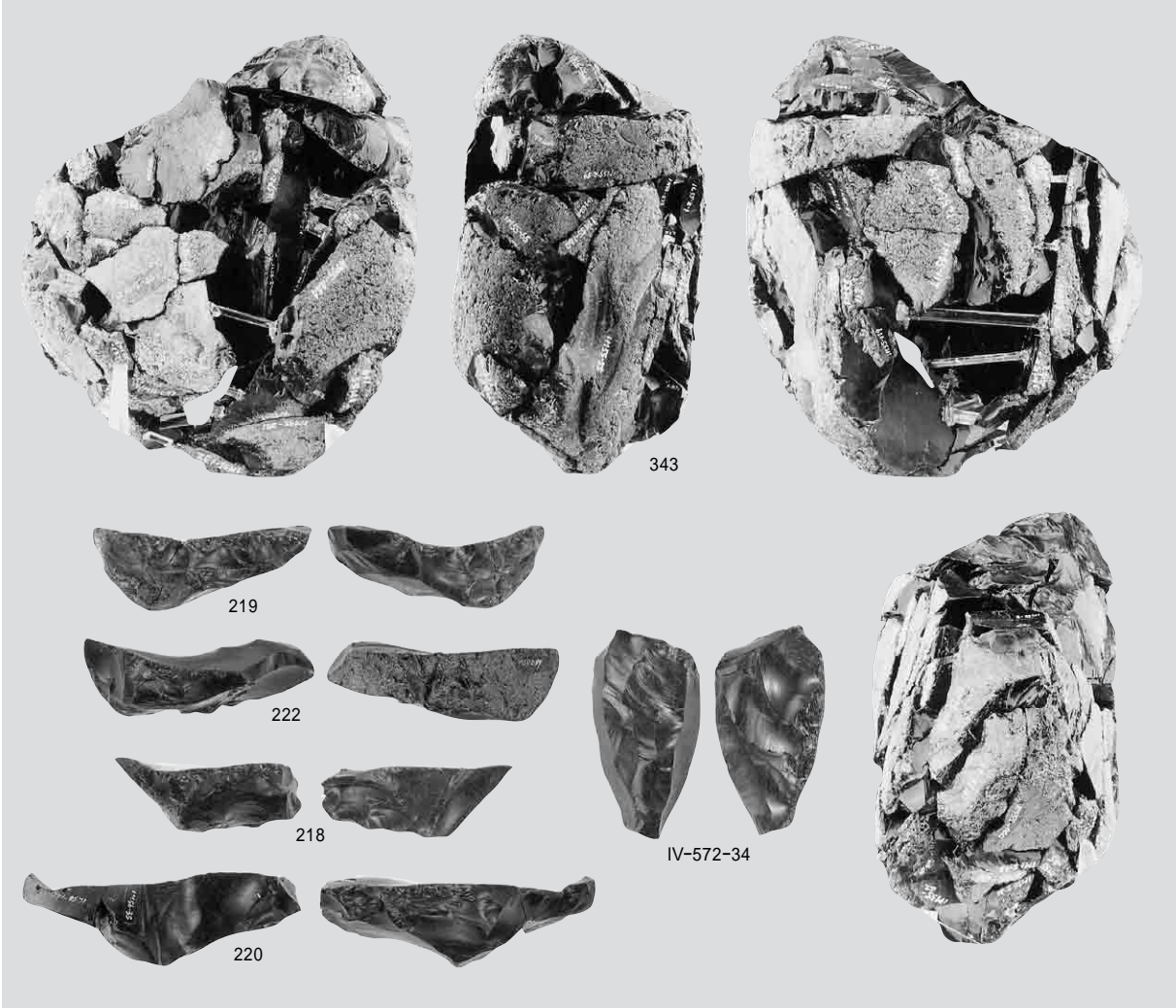

2 母岩405・接合1903

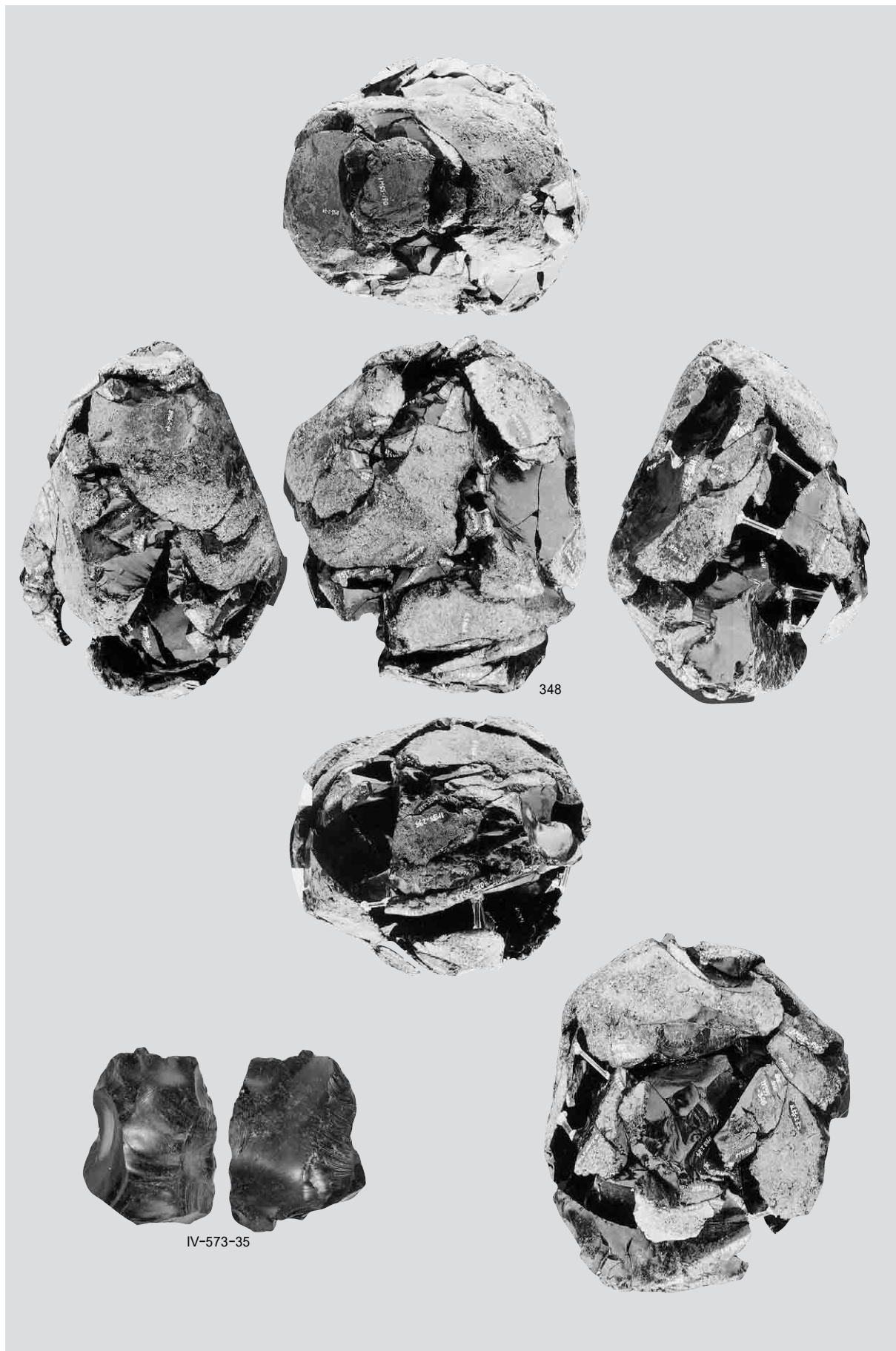

IV-573-35

348

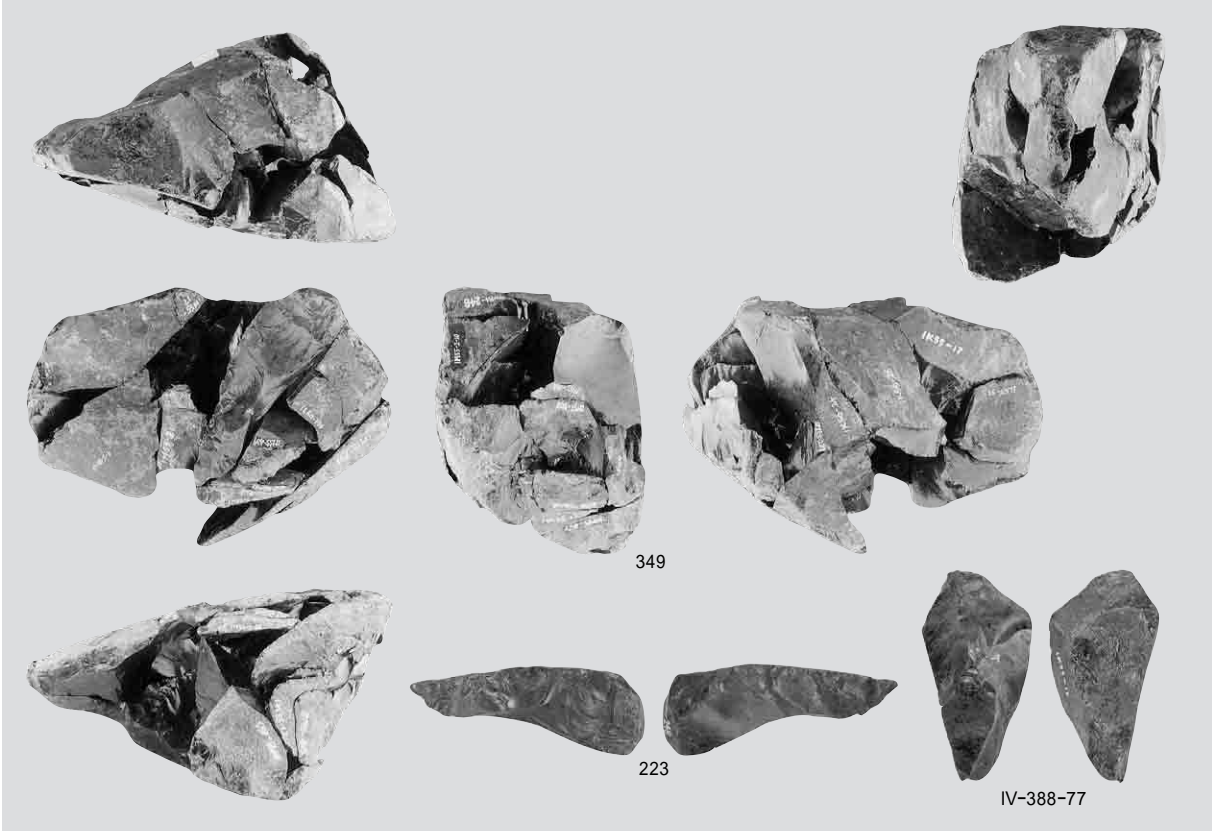

1 母岩334・接合1680



2 母岩335・接合1681

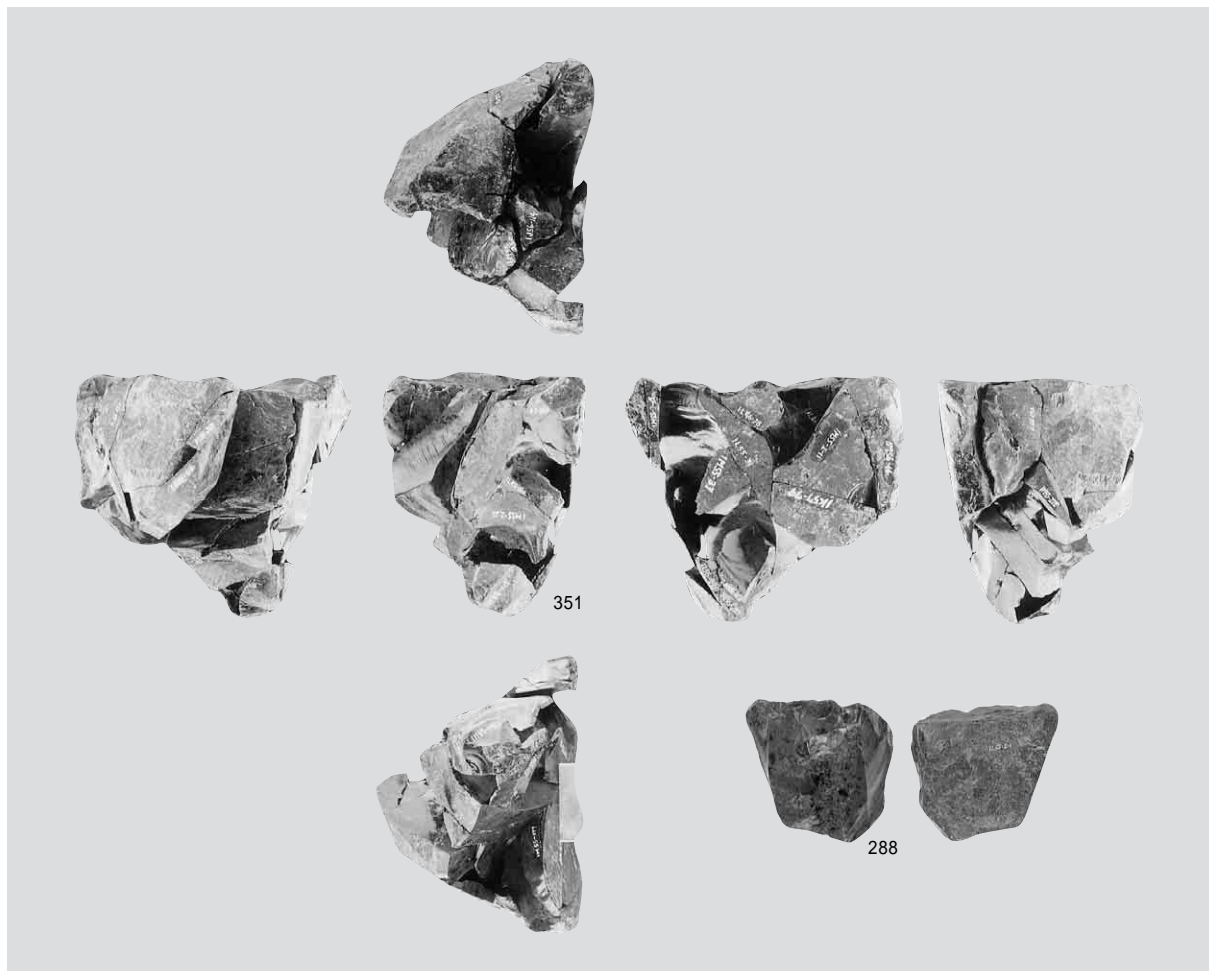

1 母岩336・接合1684

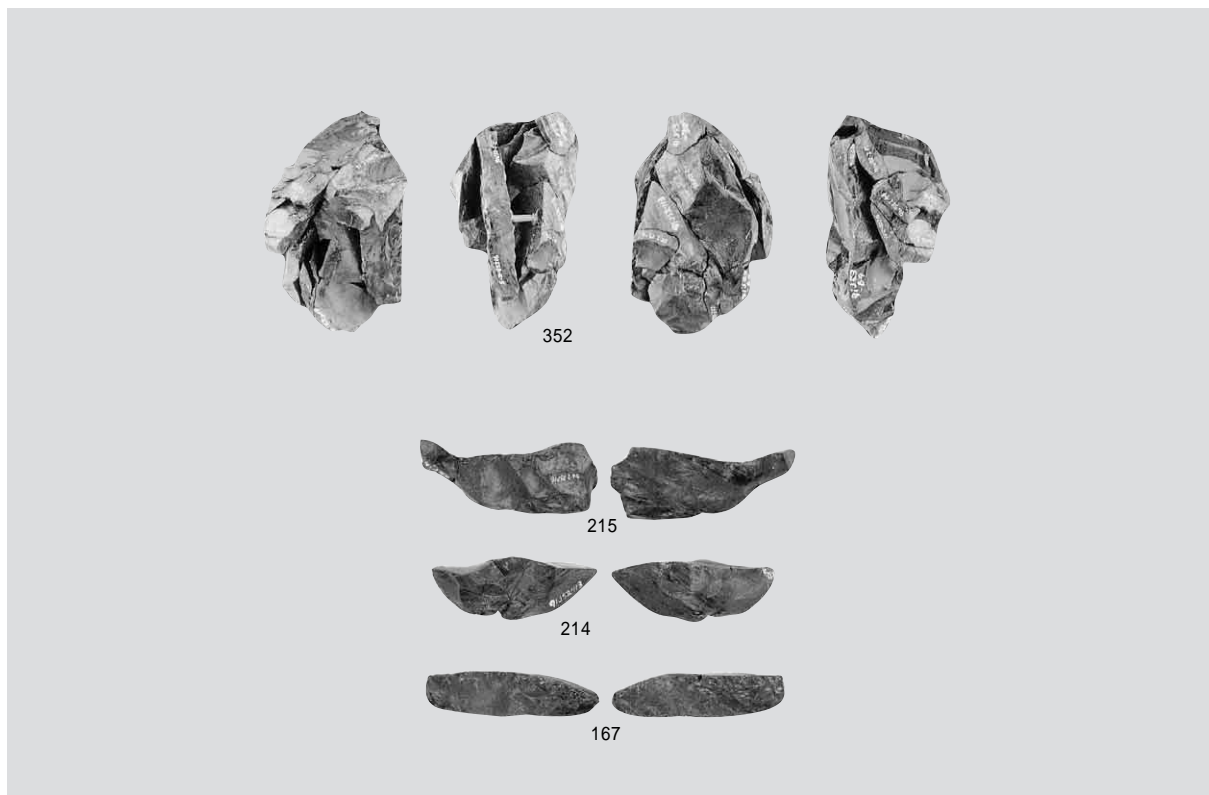

2 母岩338・接合1687

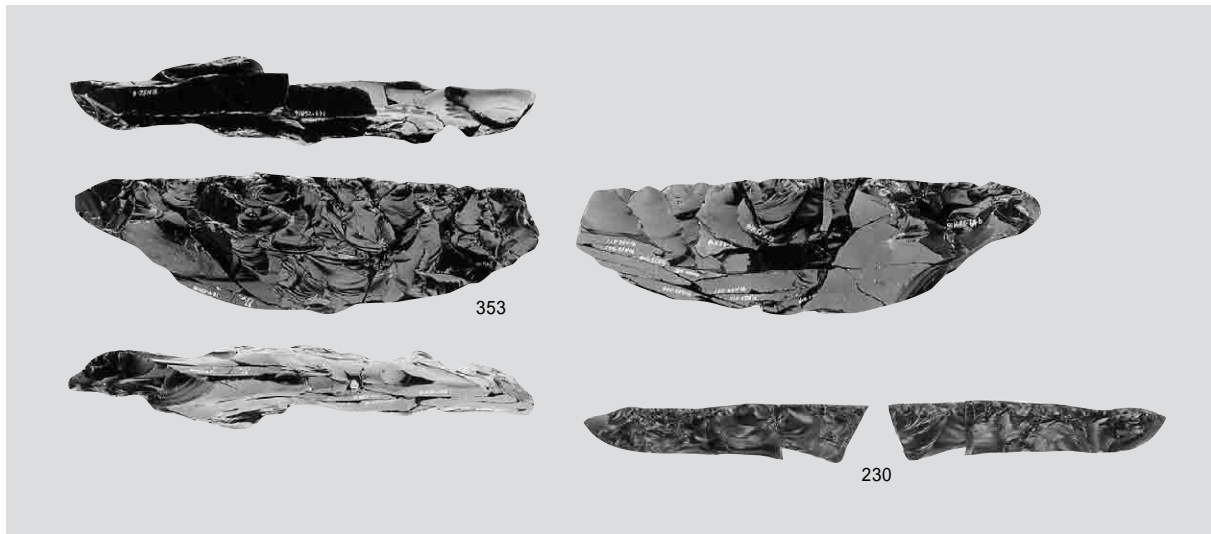

1 母岩293・接合1579

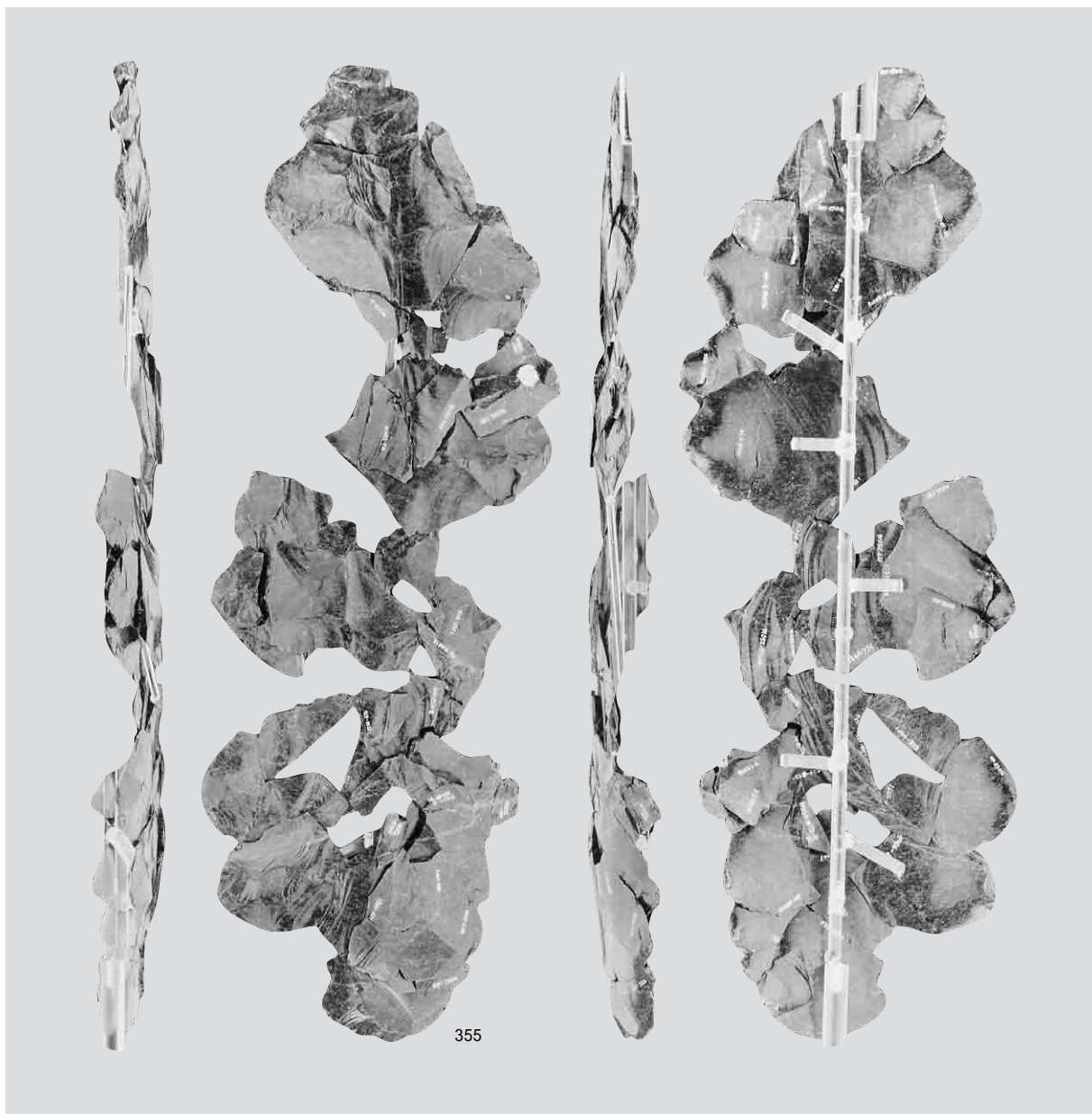

2 母岩142・接合1143



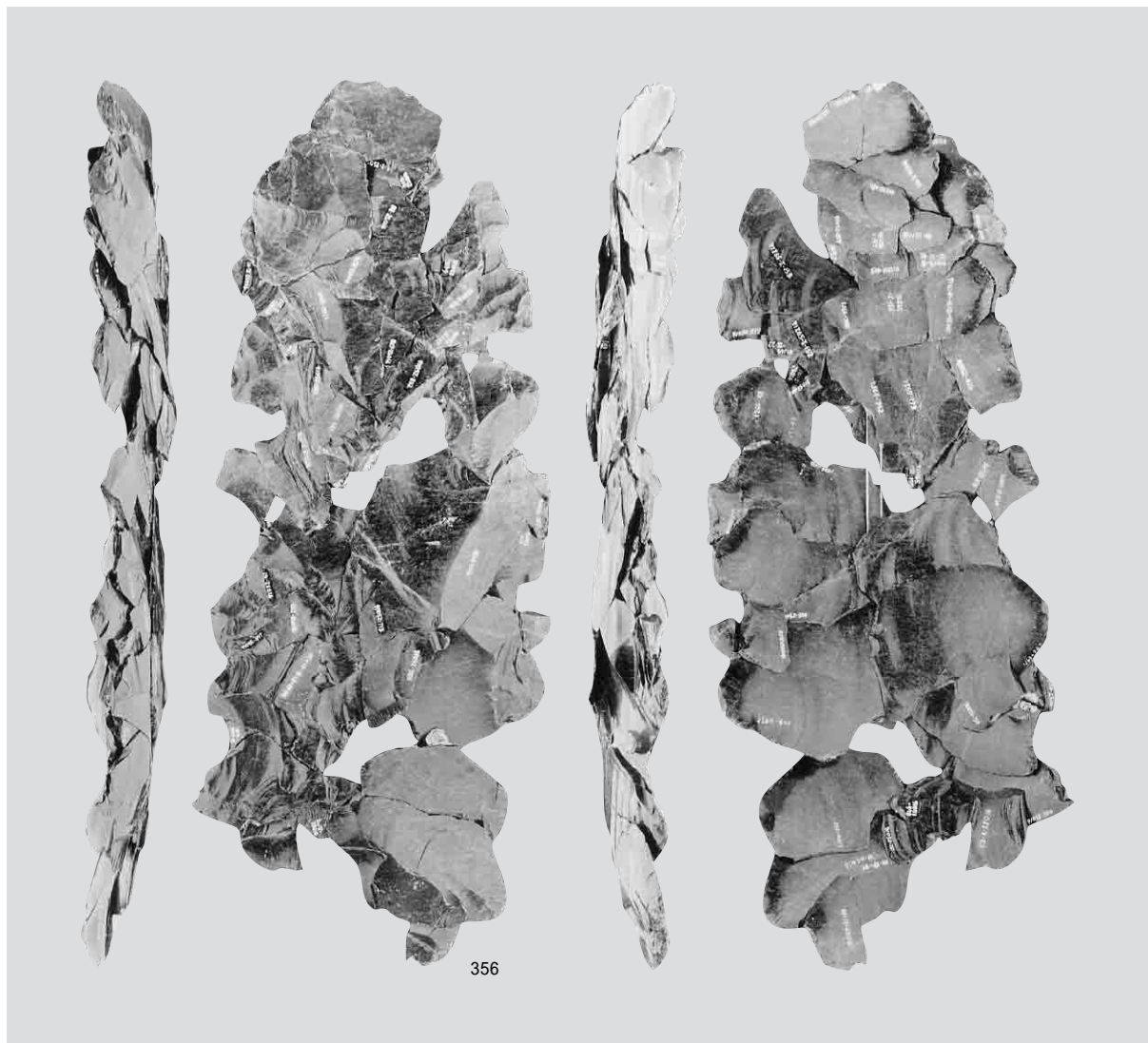

1 母岩142・接合1142



2 母岩292・接合1577

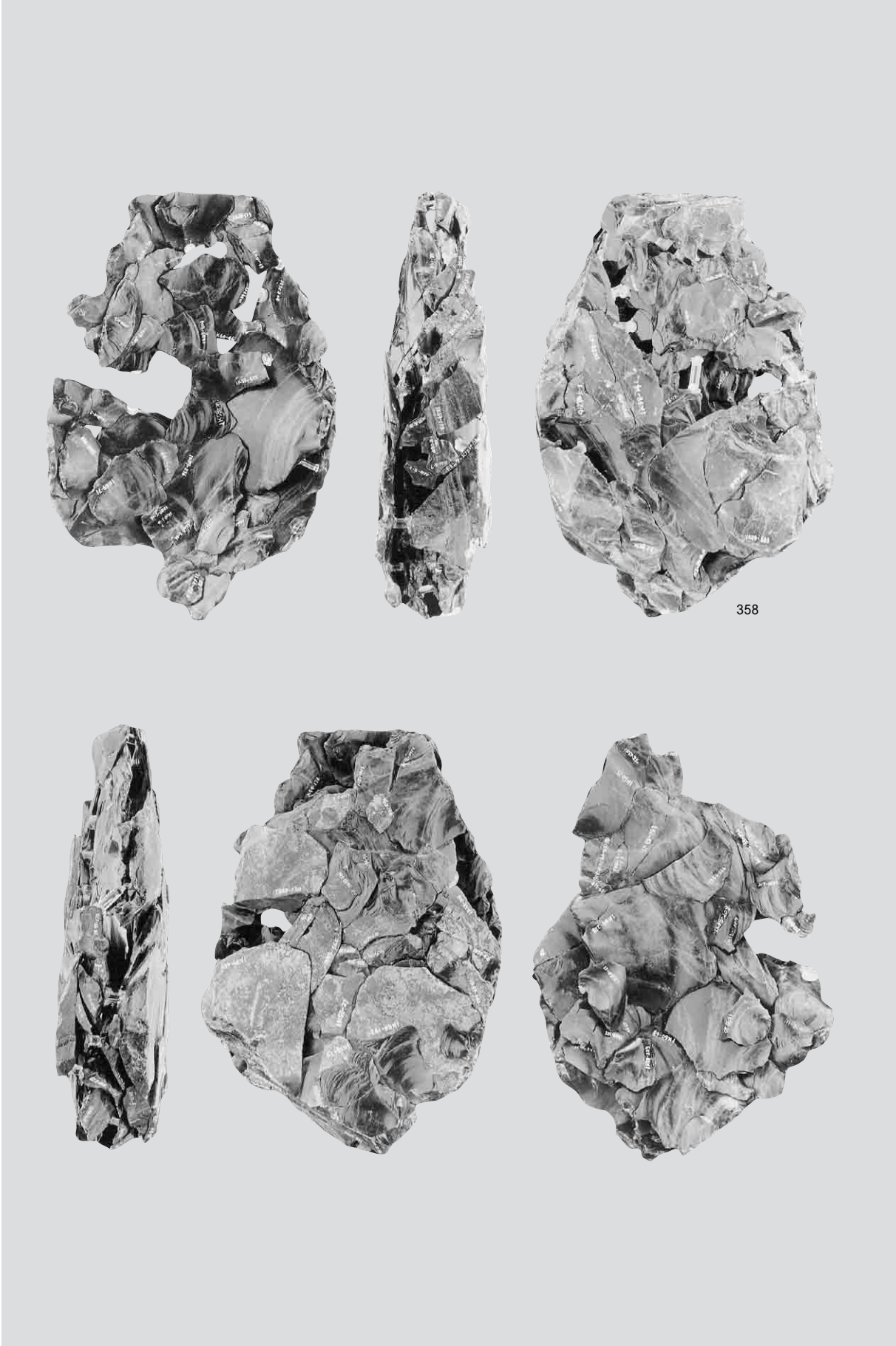

母岩267・接合1488

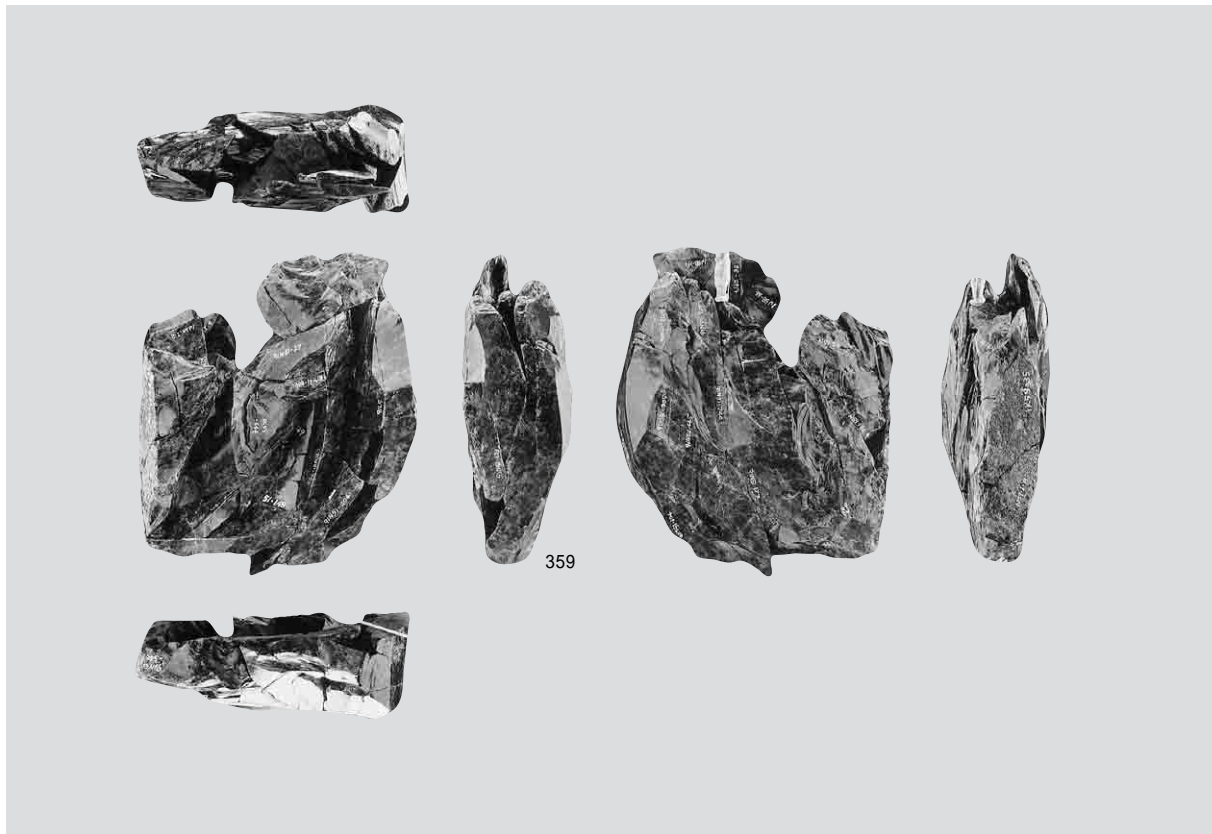

1 母岩268・接合1491

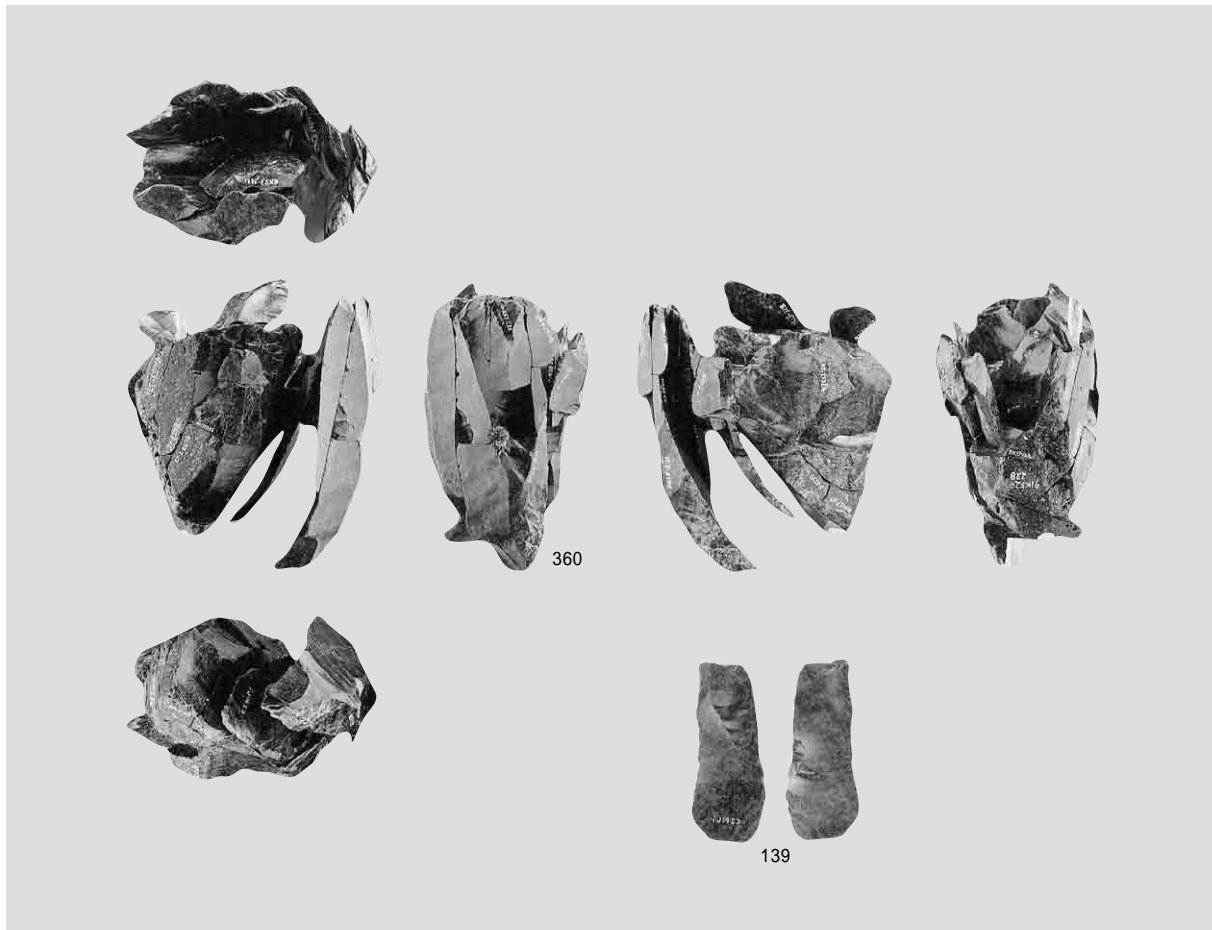

2 母岩342・接合1697



母岩389・接合1847( 1 )

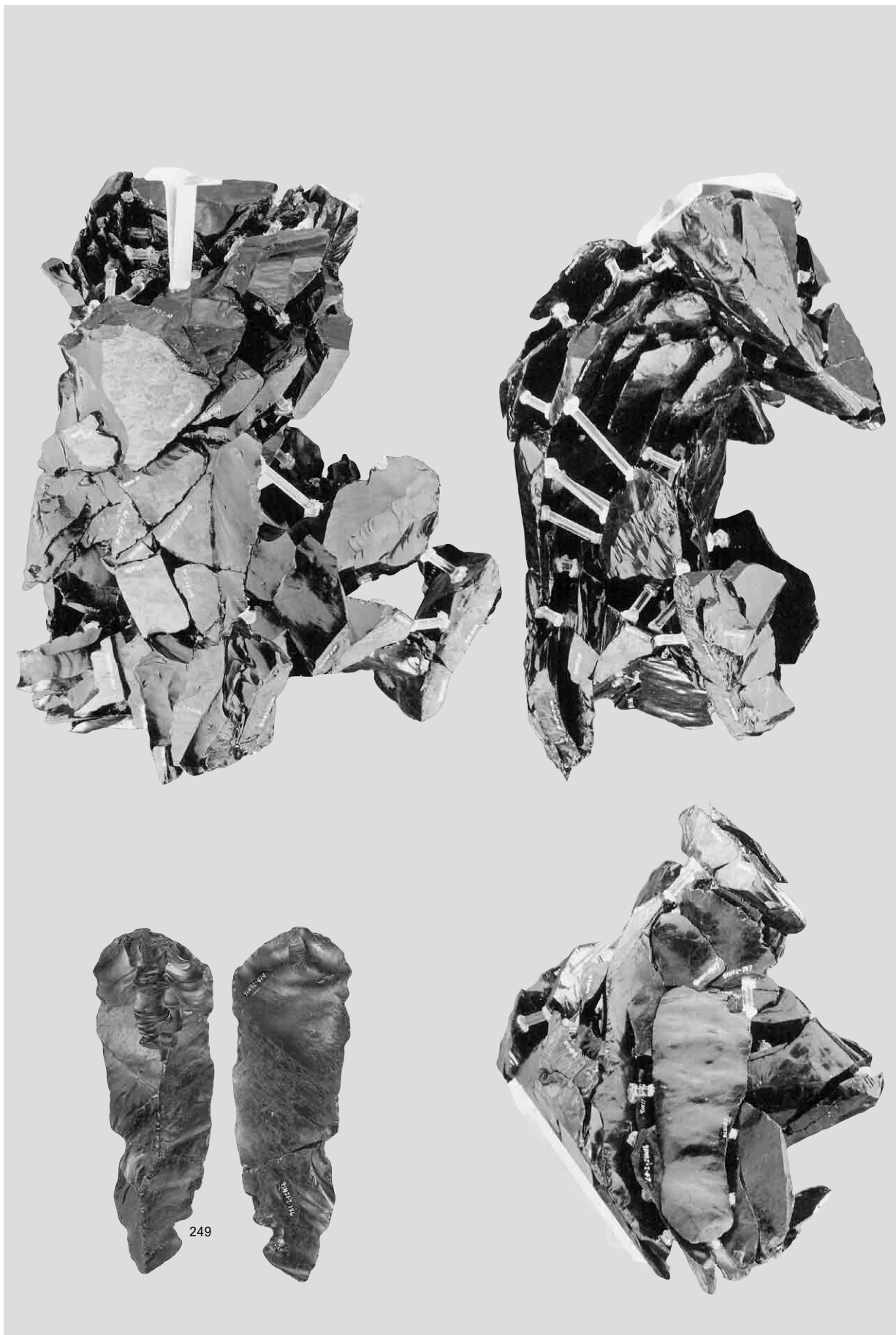

母岩389・接合1847(2)

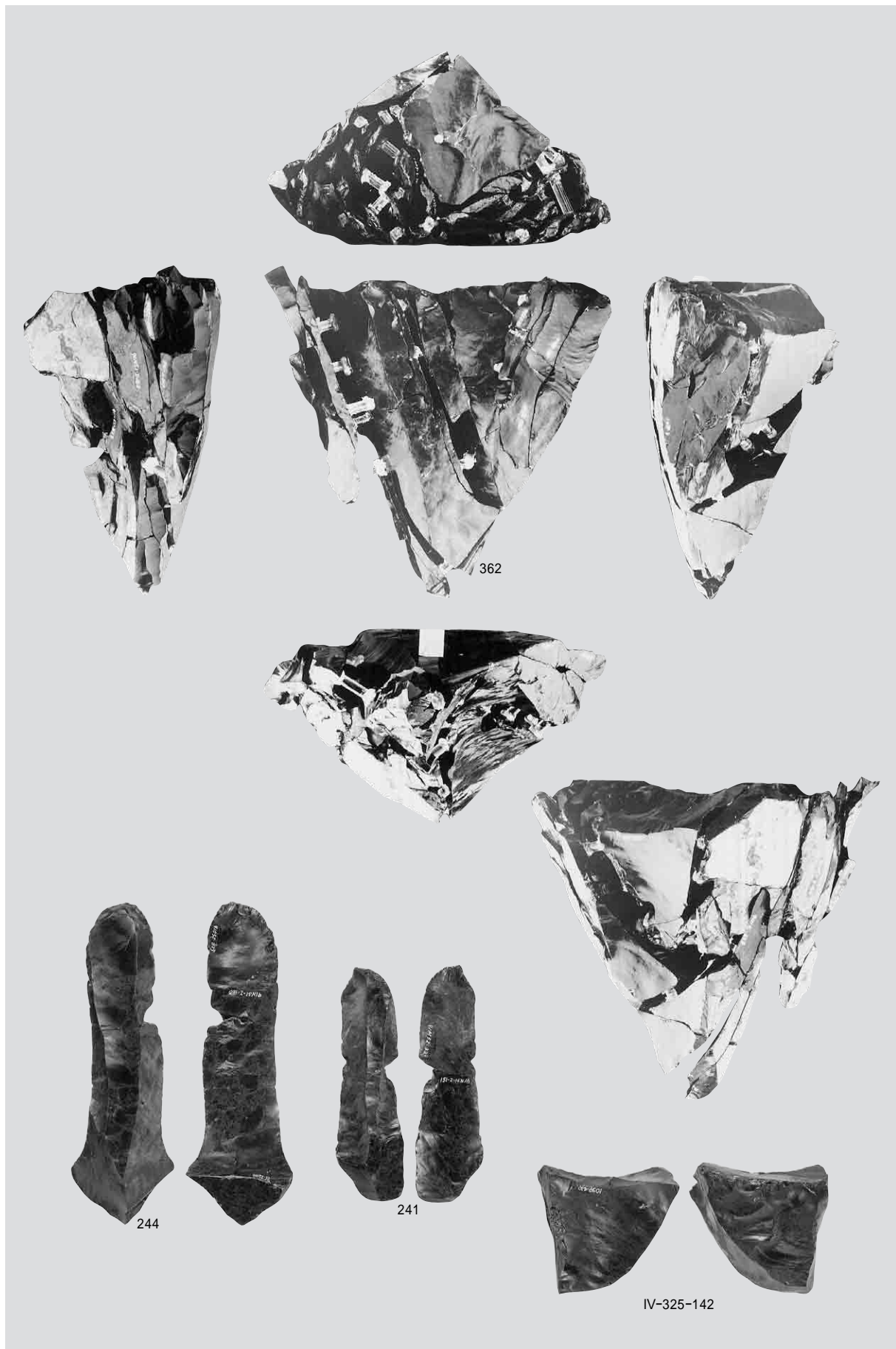

母岩389・接合1847( 3 )



1 母岩354・接合1727

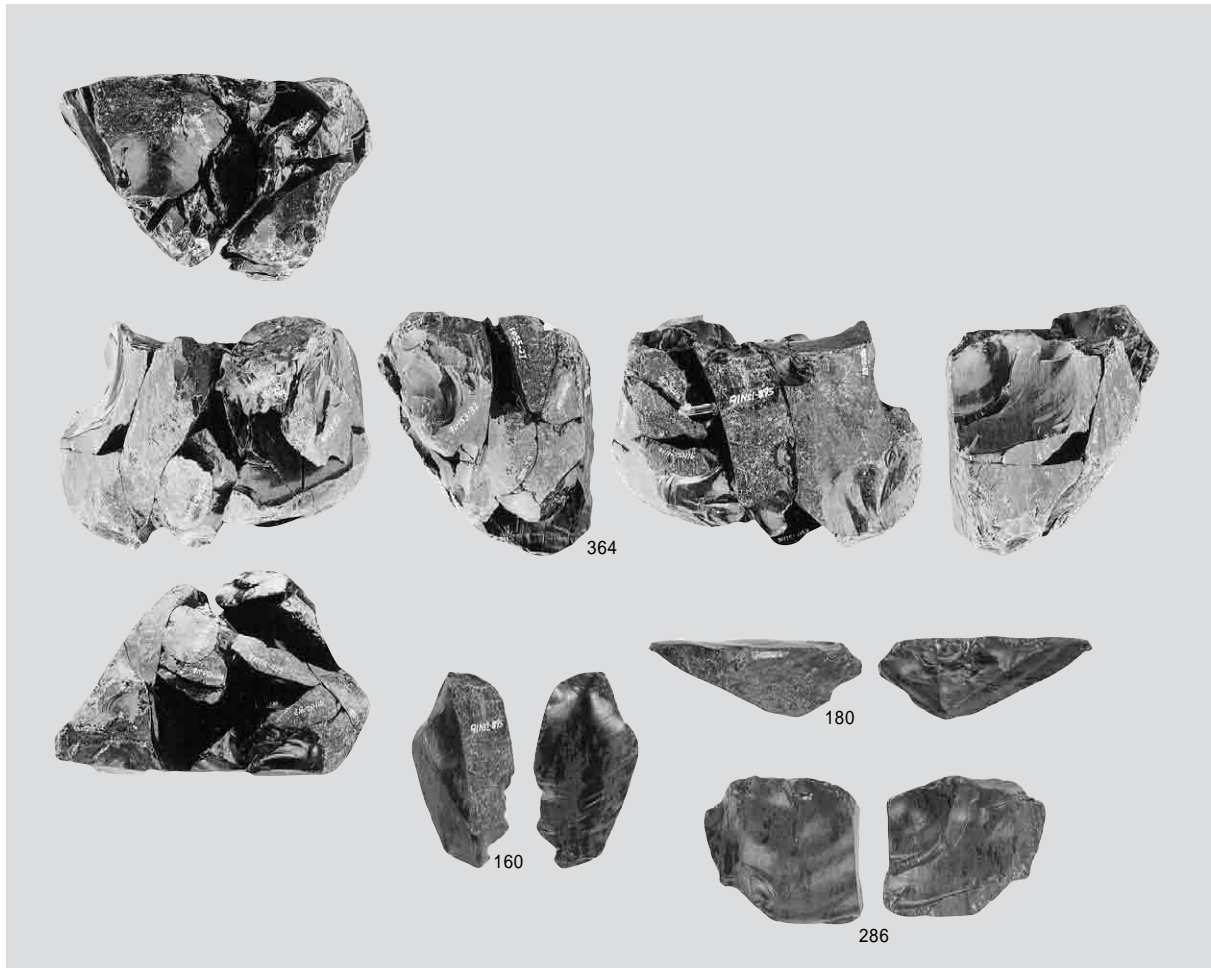

2 母岩358・接合1737

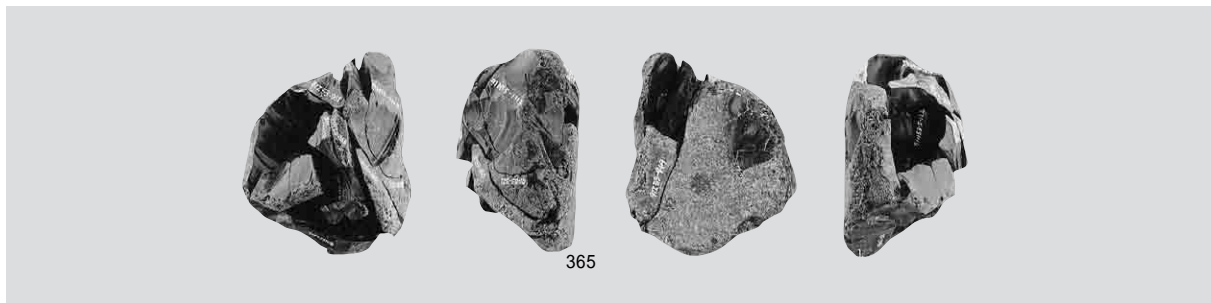

3 母岩359・接合1738

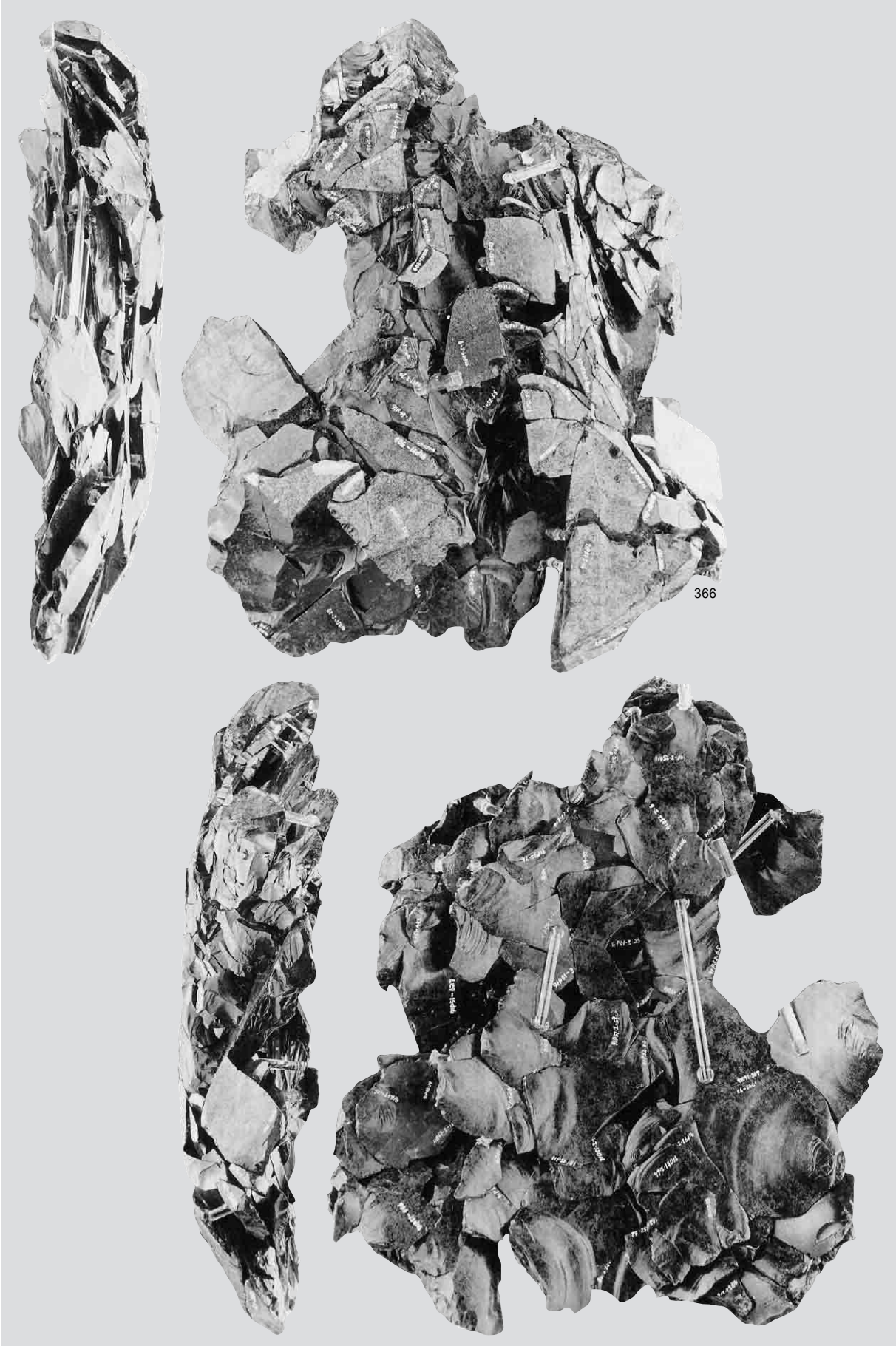

母岩437・接合1974



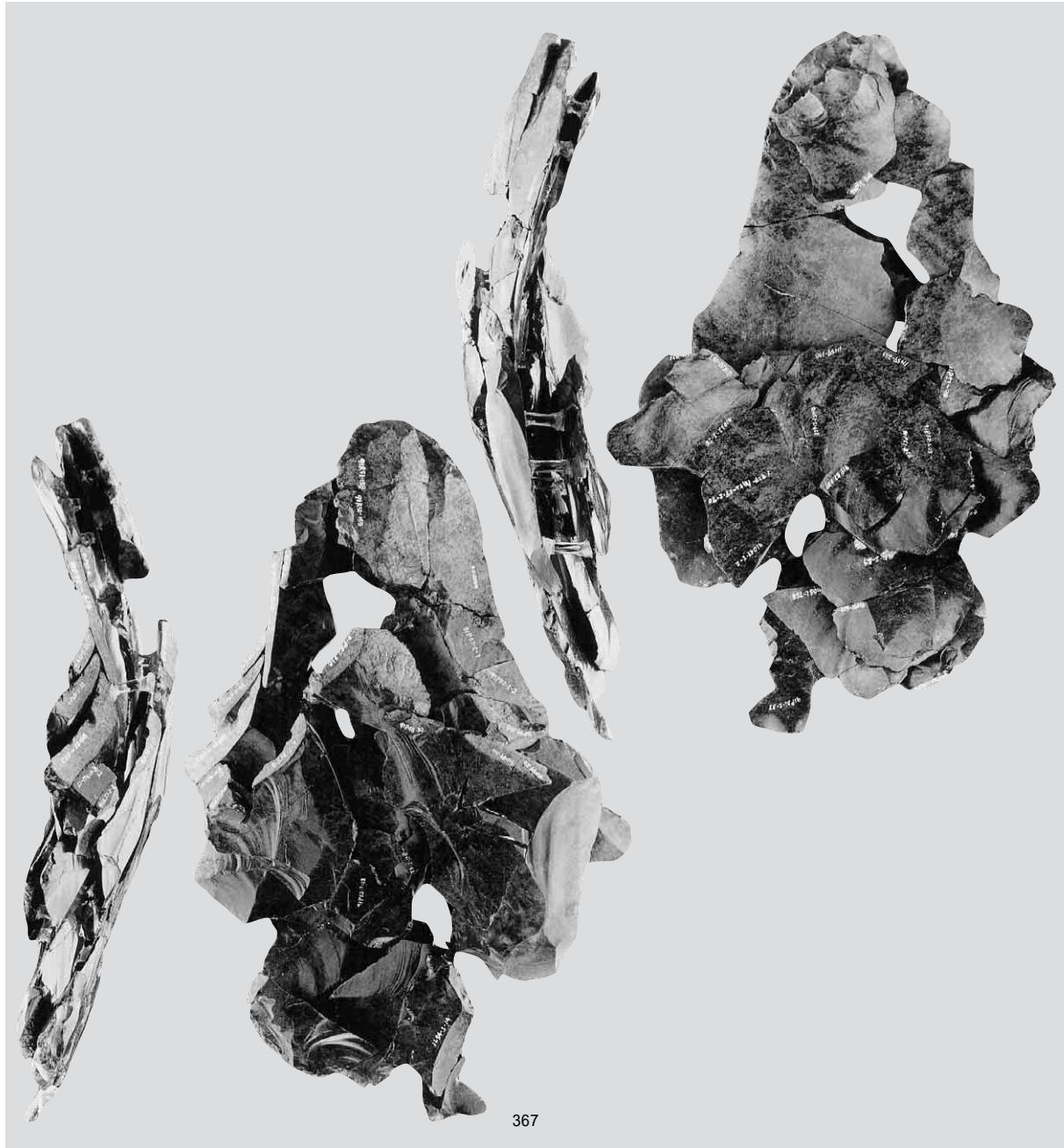

1 母岩437・接合1975

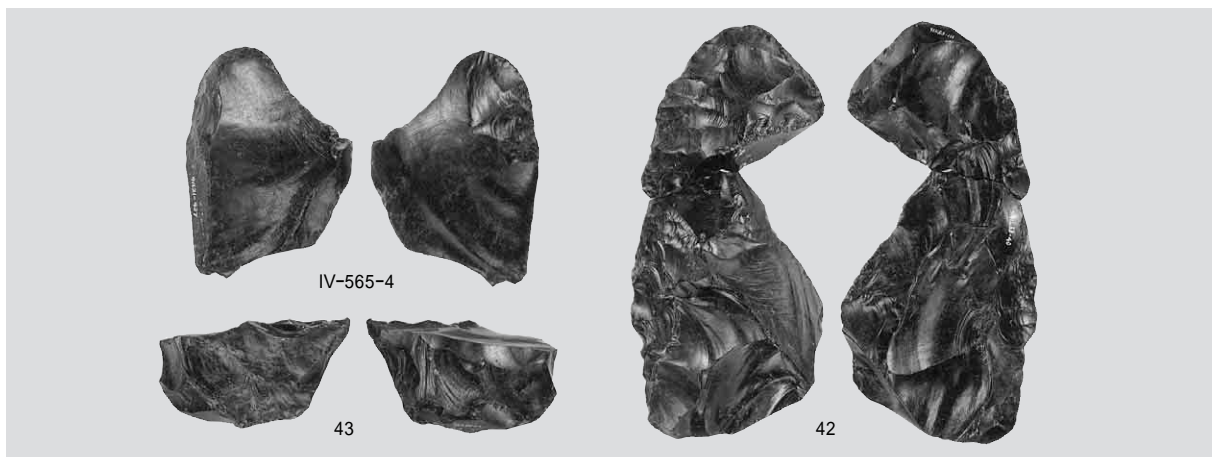

2 母岩328・接合1658(1)

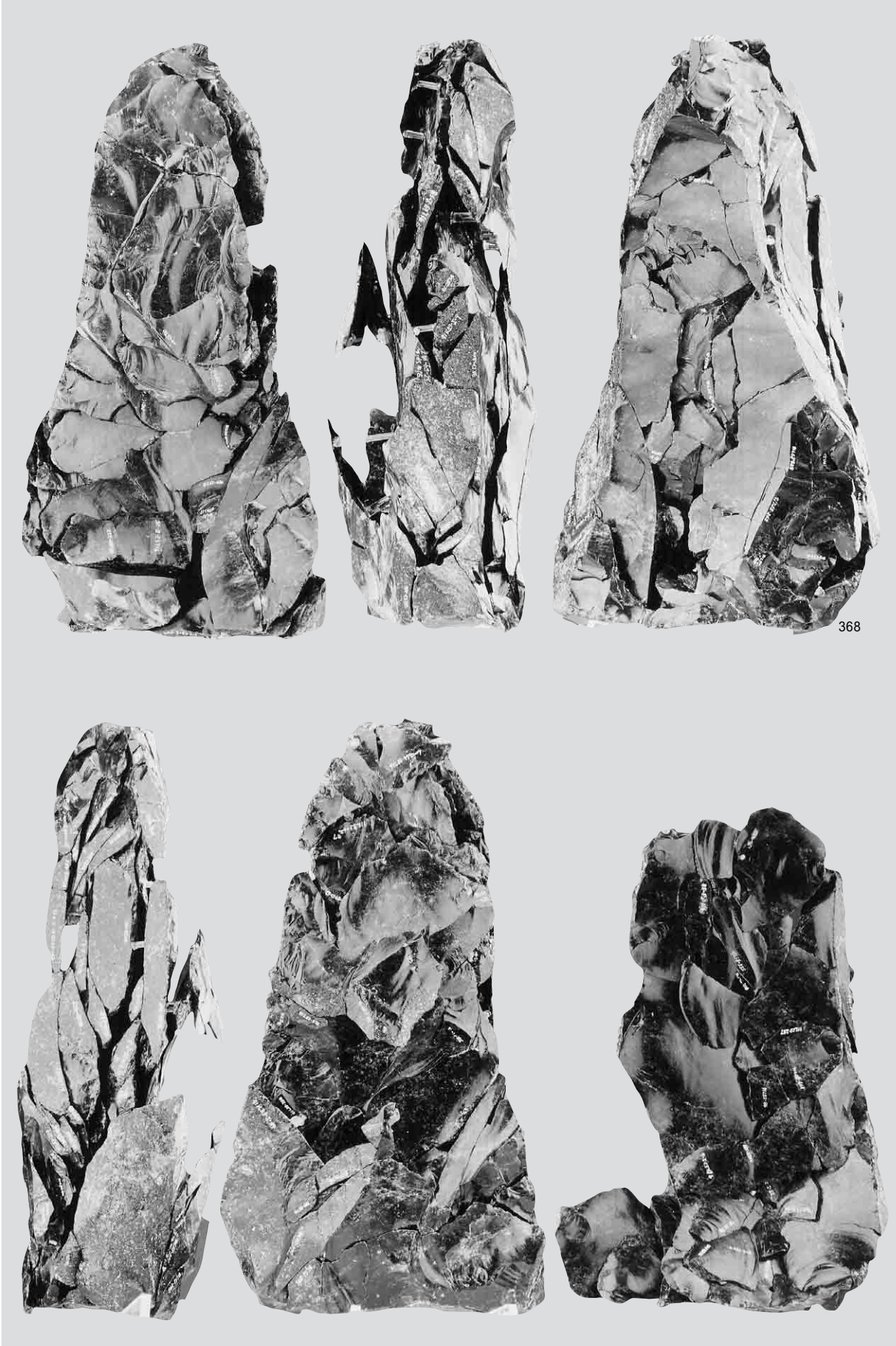

母岩328・接合165( 2 )

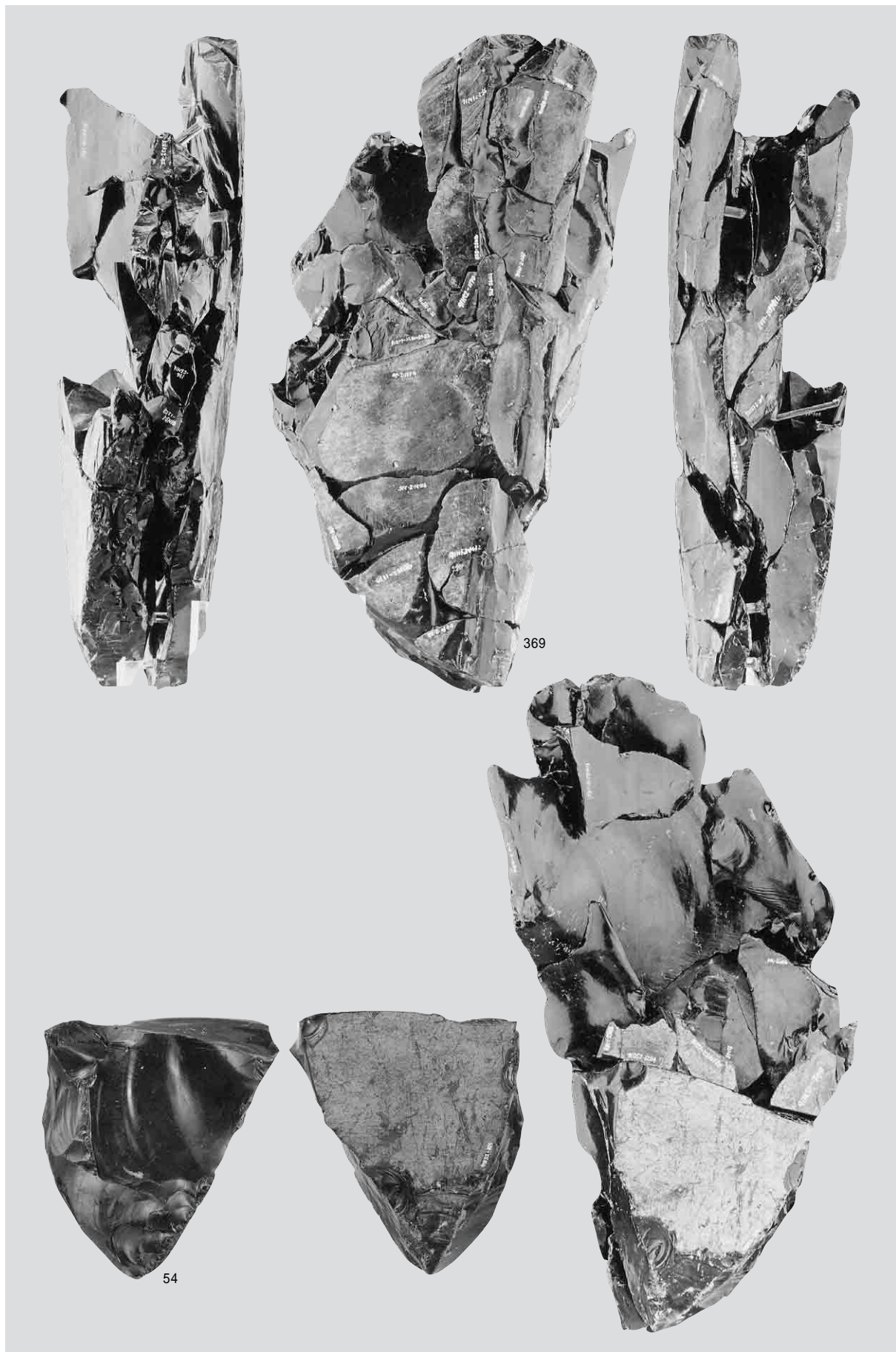

母岩296・接合1582



母岩392・接187( 1 )



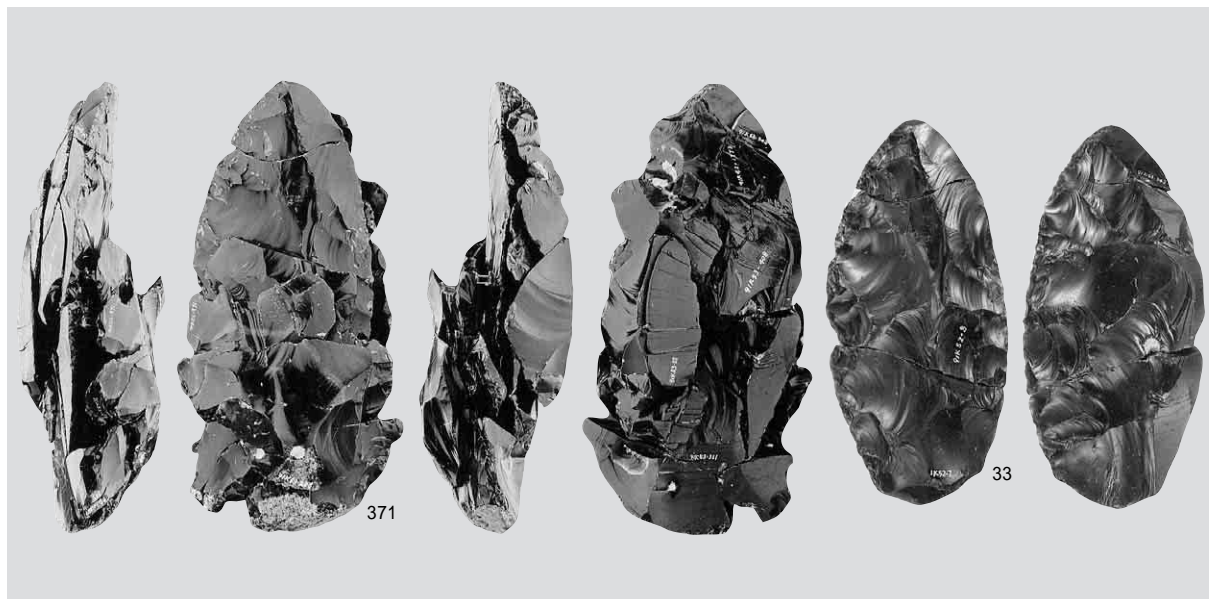

1 母岩294・接合1580

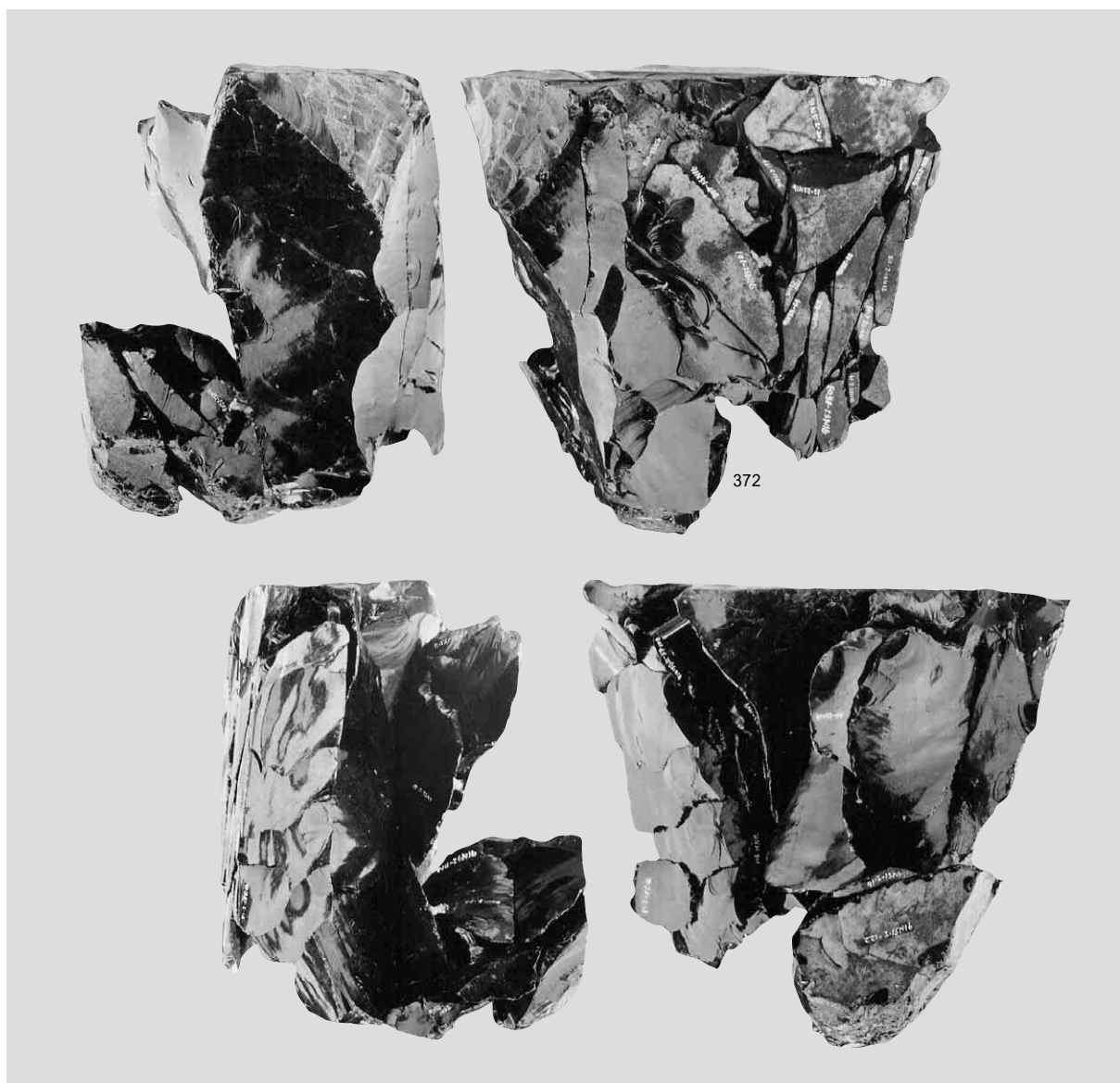

2 母岩391・接合1868

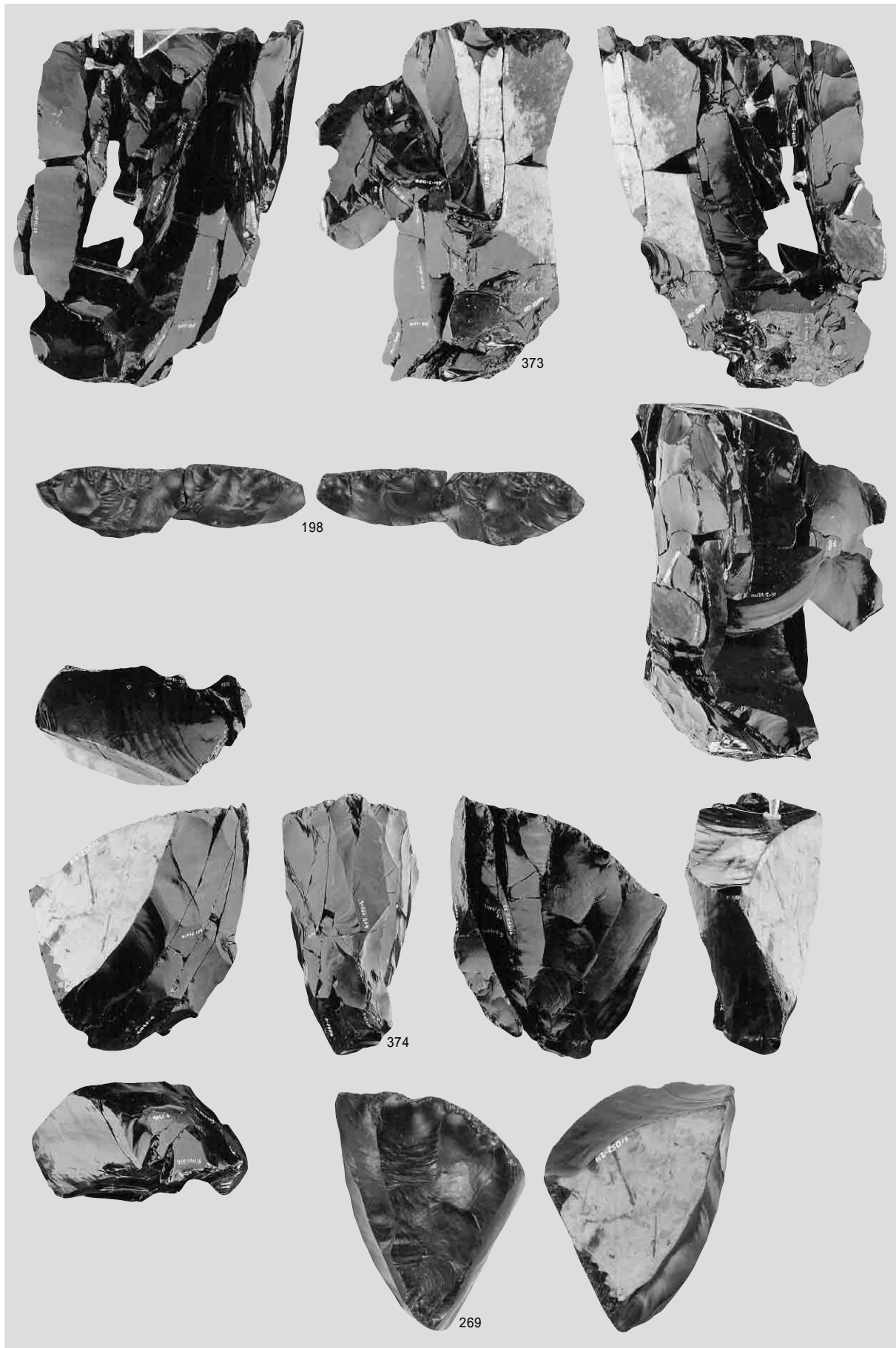

母岩391・接合1867、母岩394・接合1880

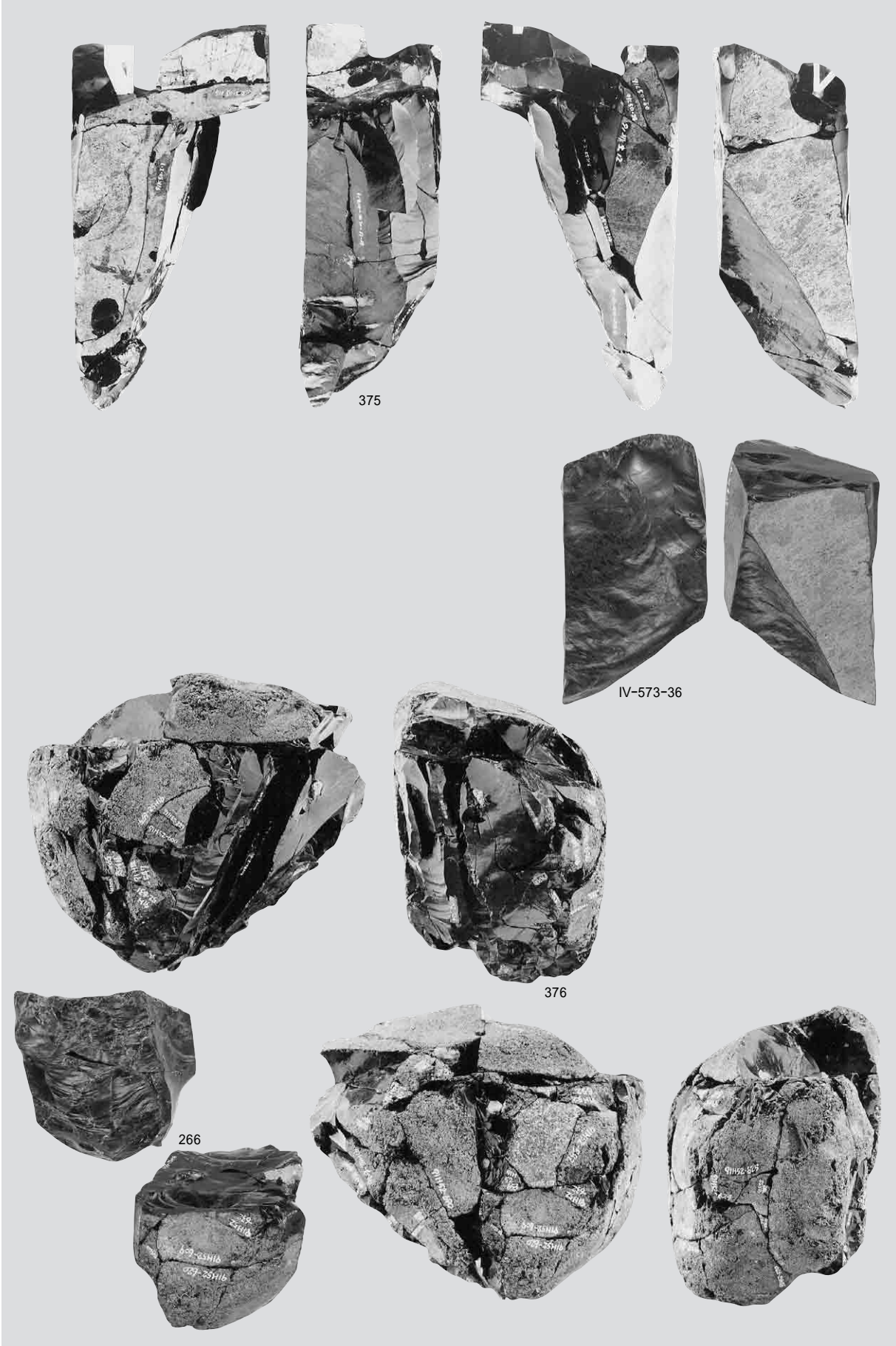

母岩393・接合1878、母岩333・接合1679



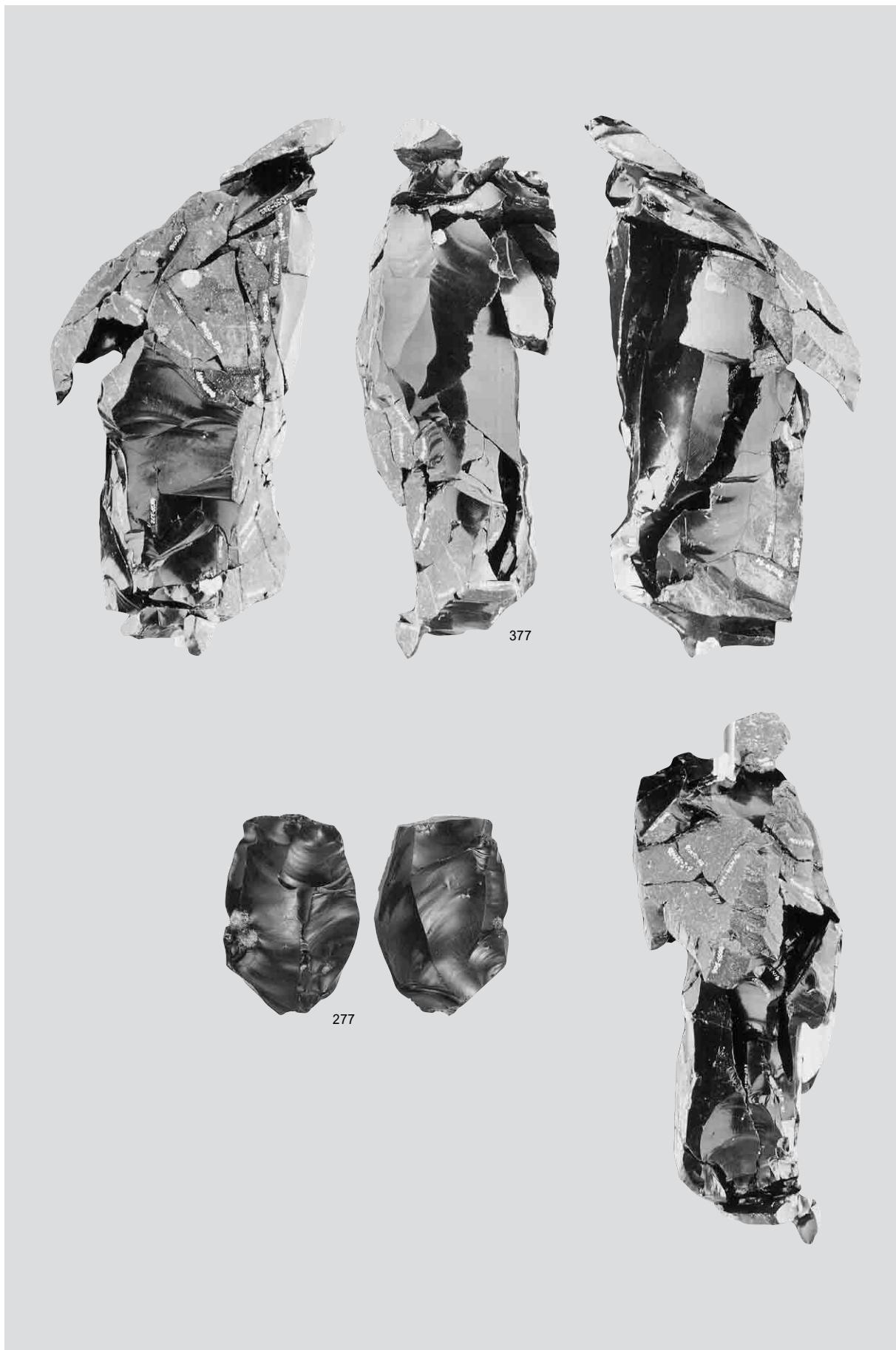

母岩300・接合1587

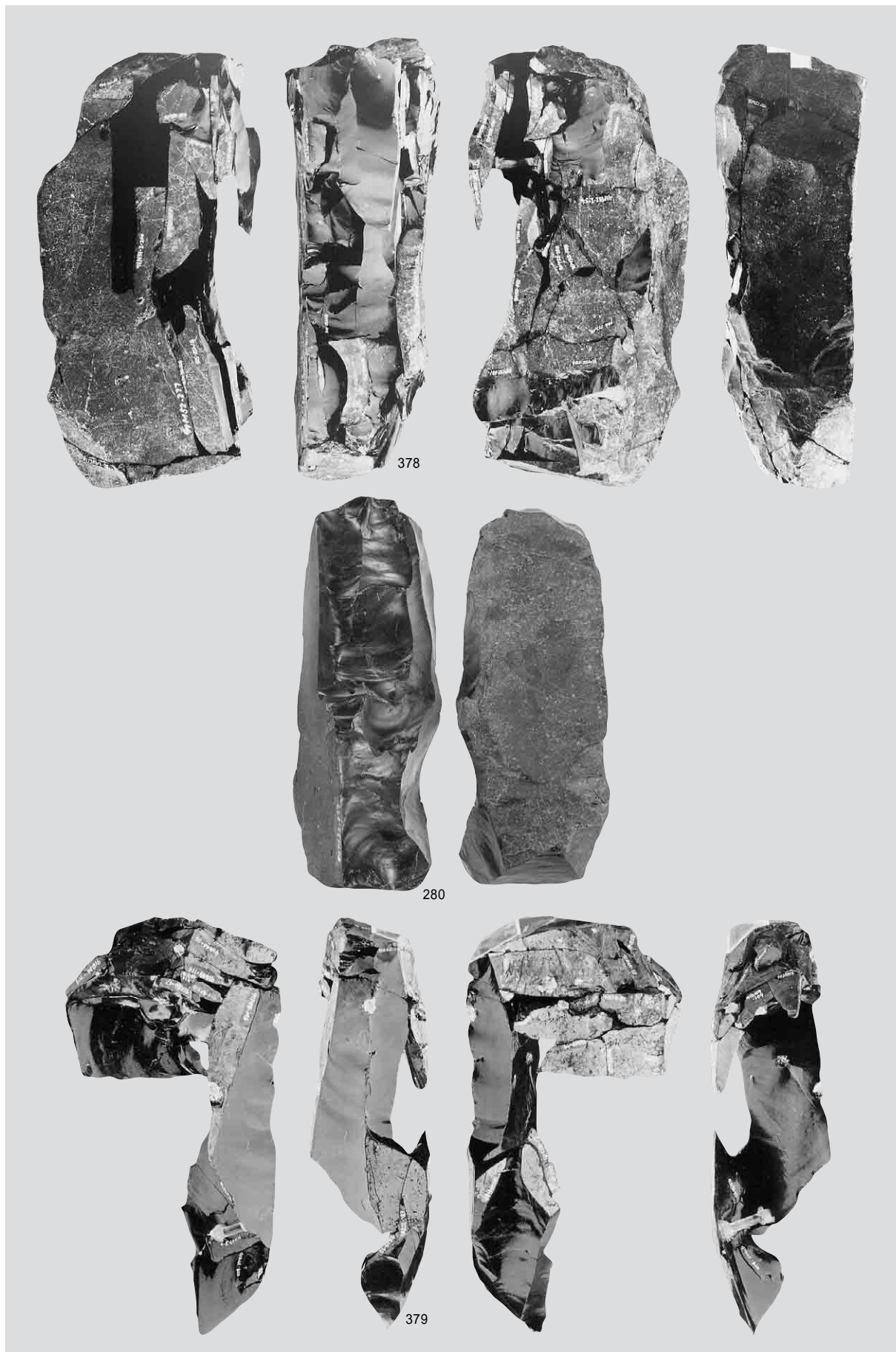

母岩299・接合1586、母岩411・接合1919

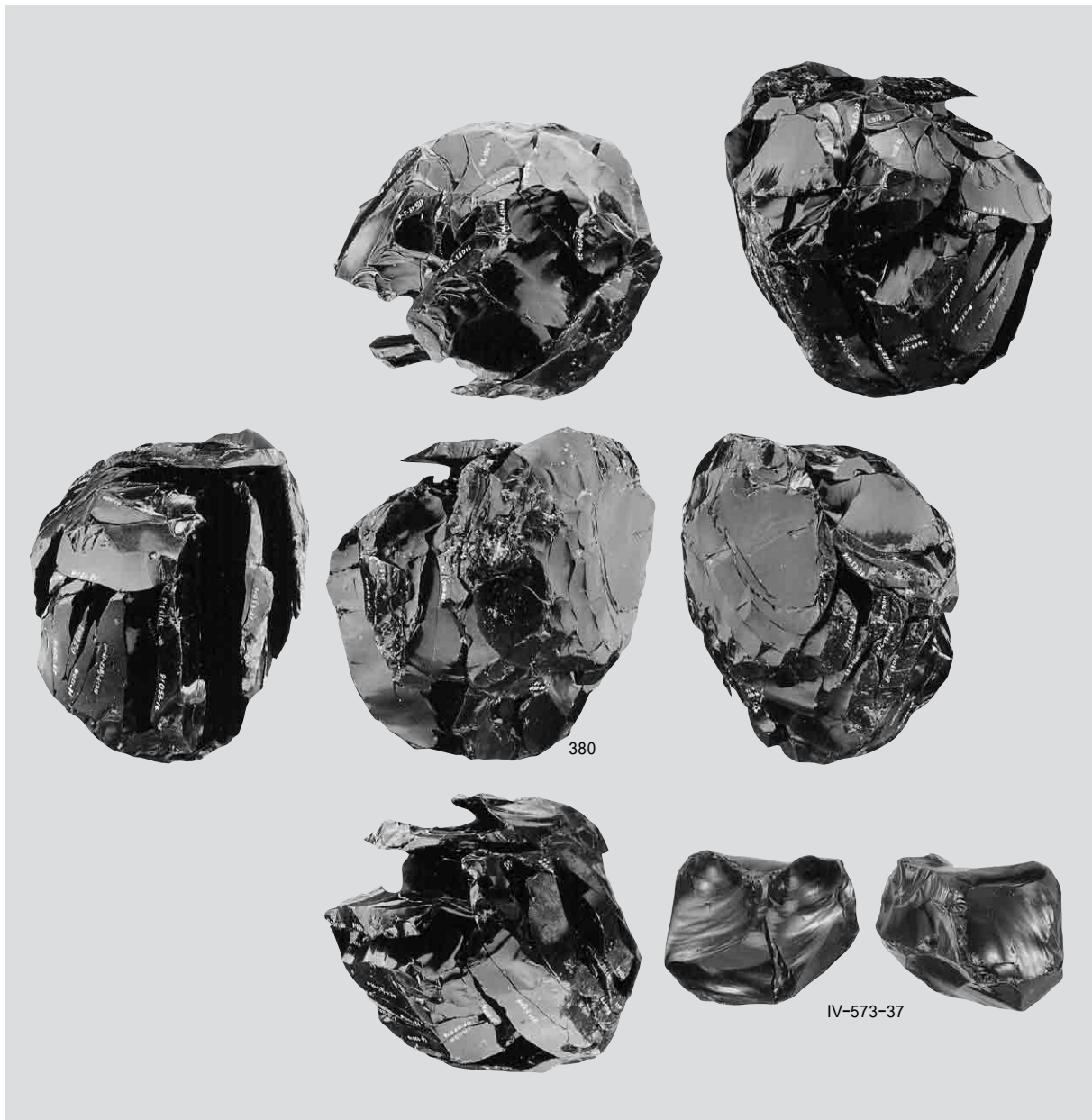

1 母岩298・接合1585

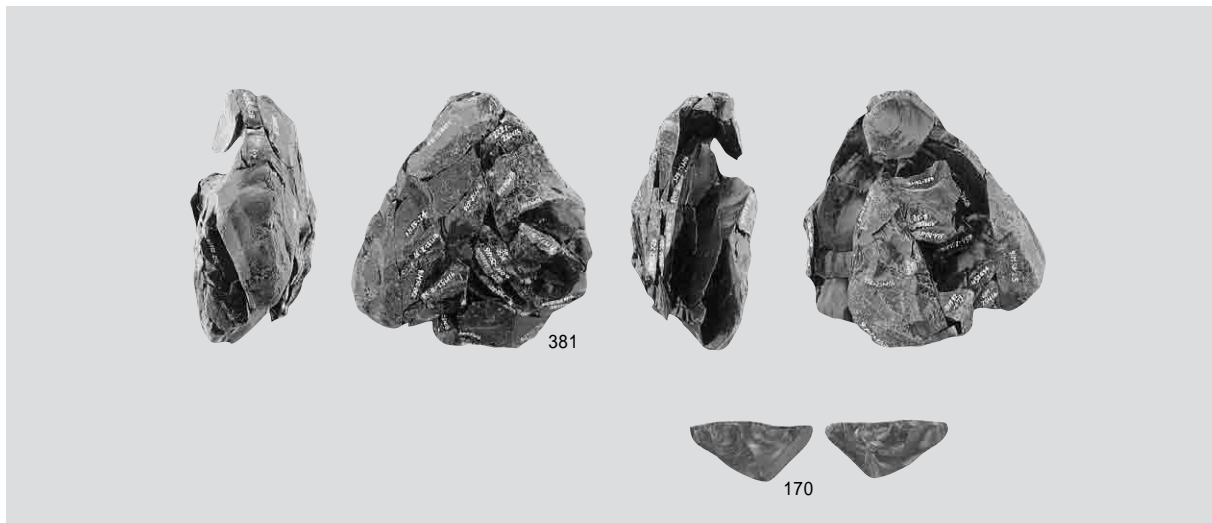

2 母岩360・接合1739

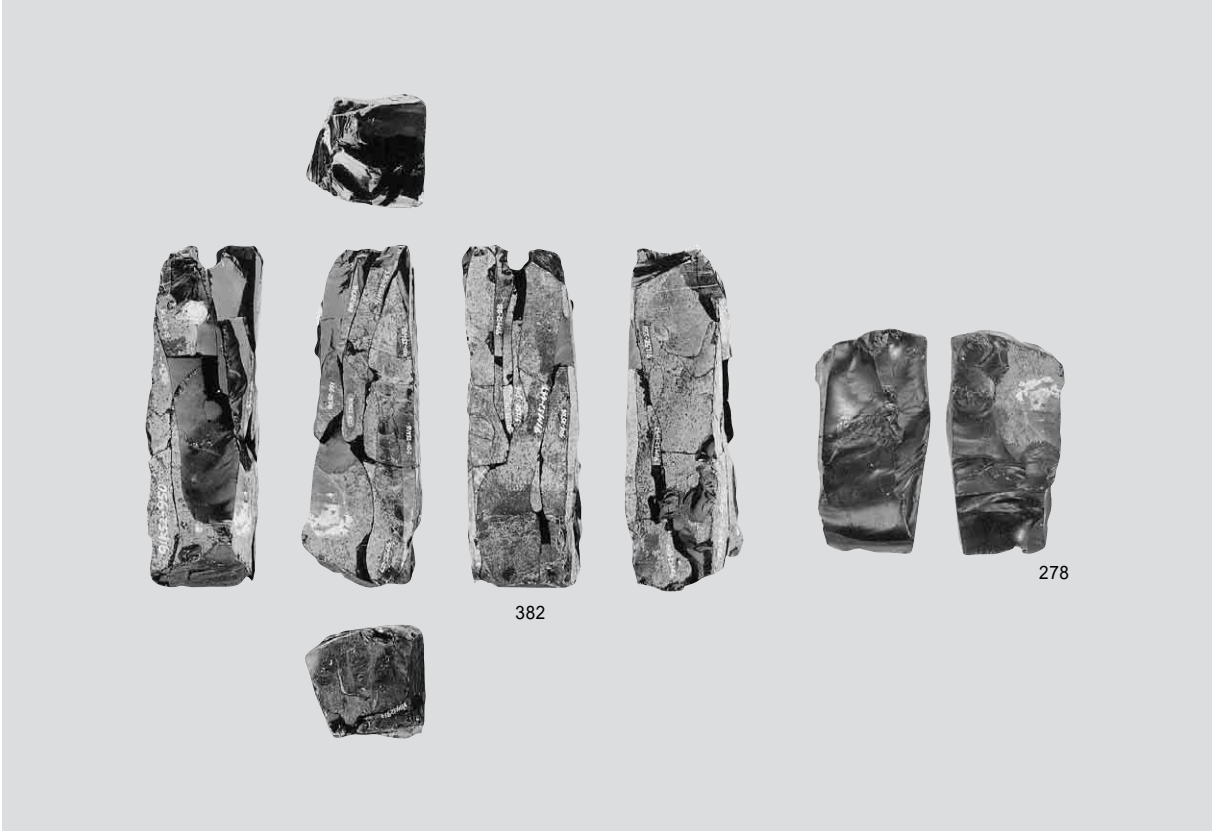

1 母岩297・接合1583

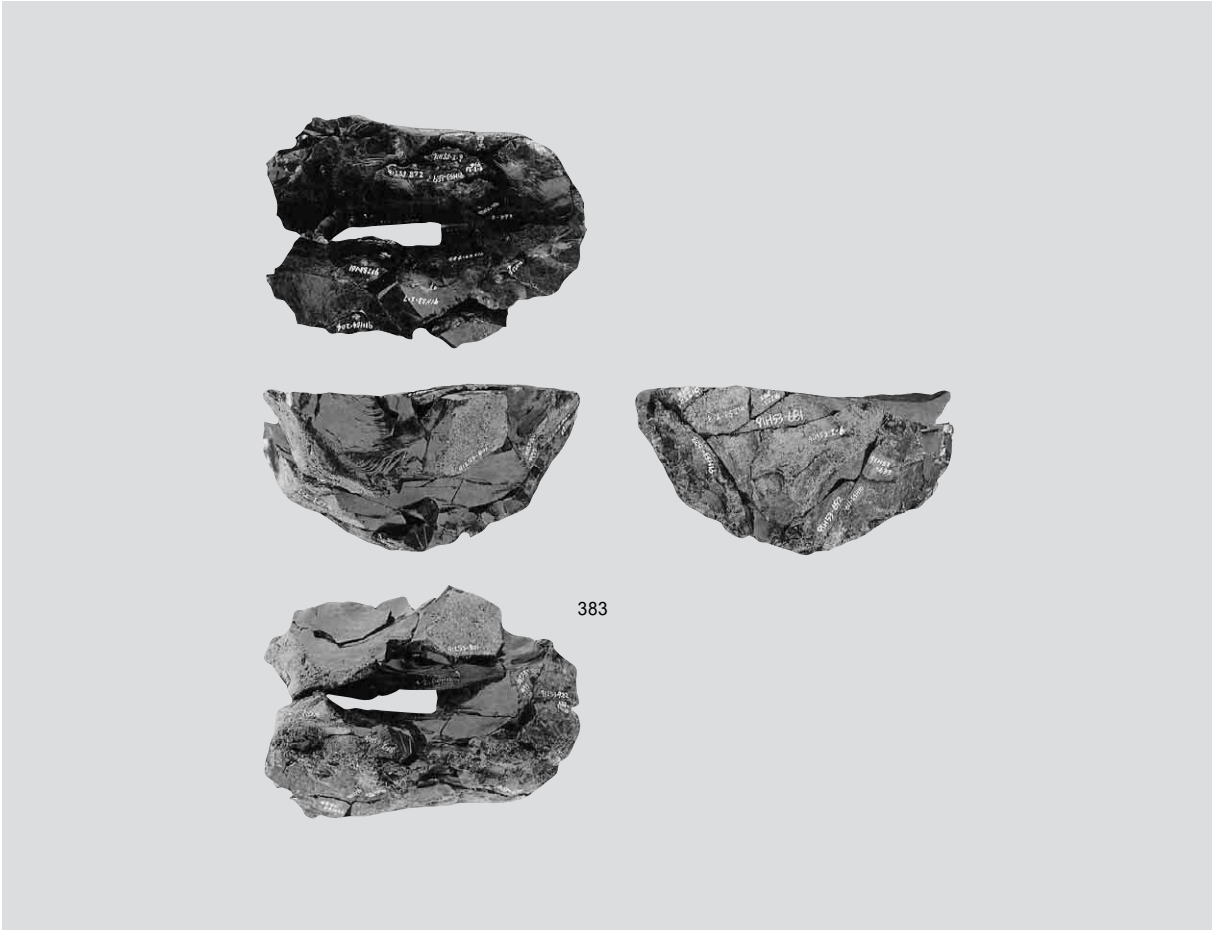

2 母岩357・接合1736



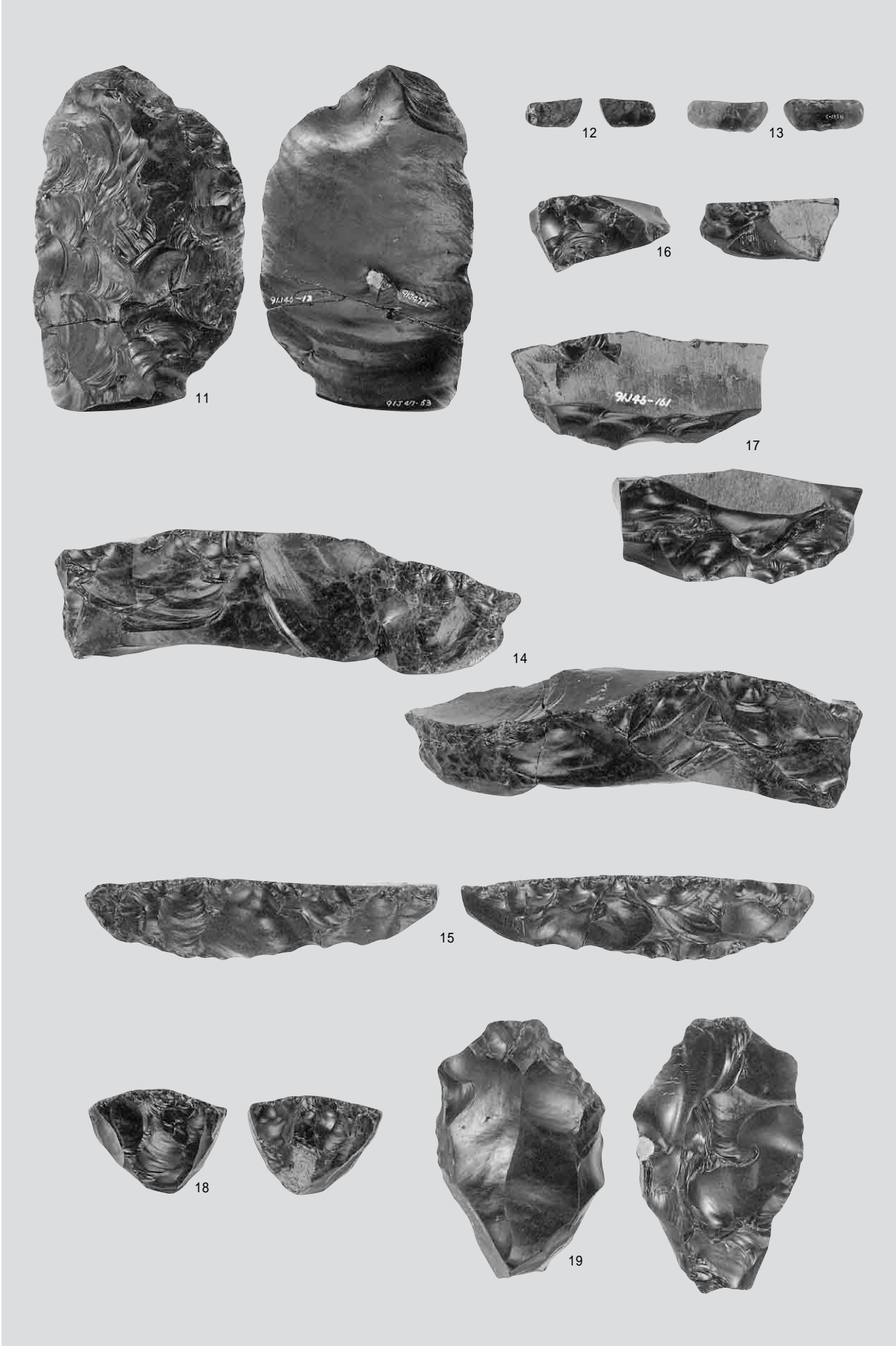

削器・舟底形石器・石刃核・石核



石刃核・石核

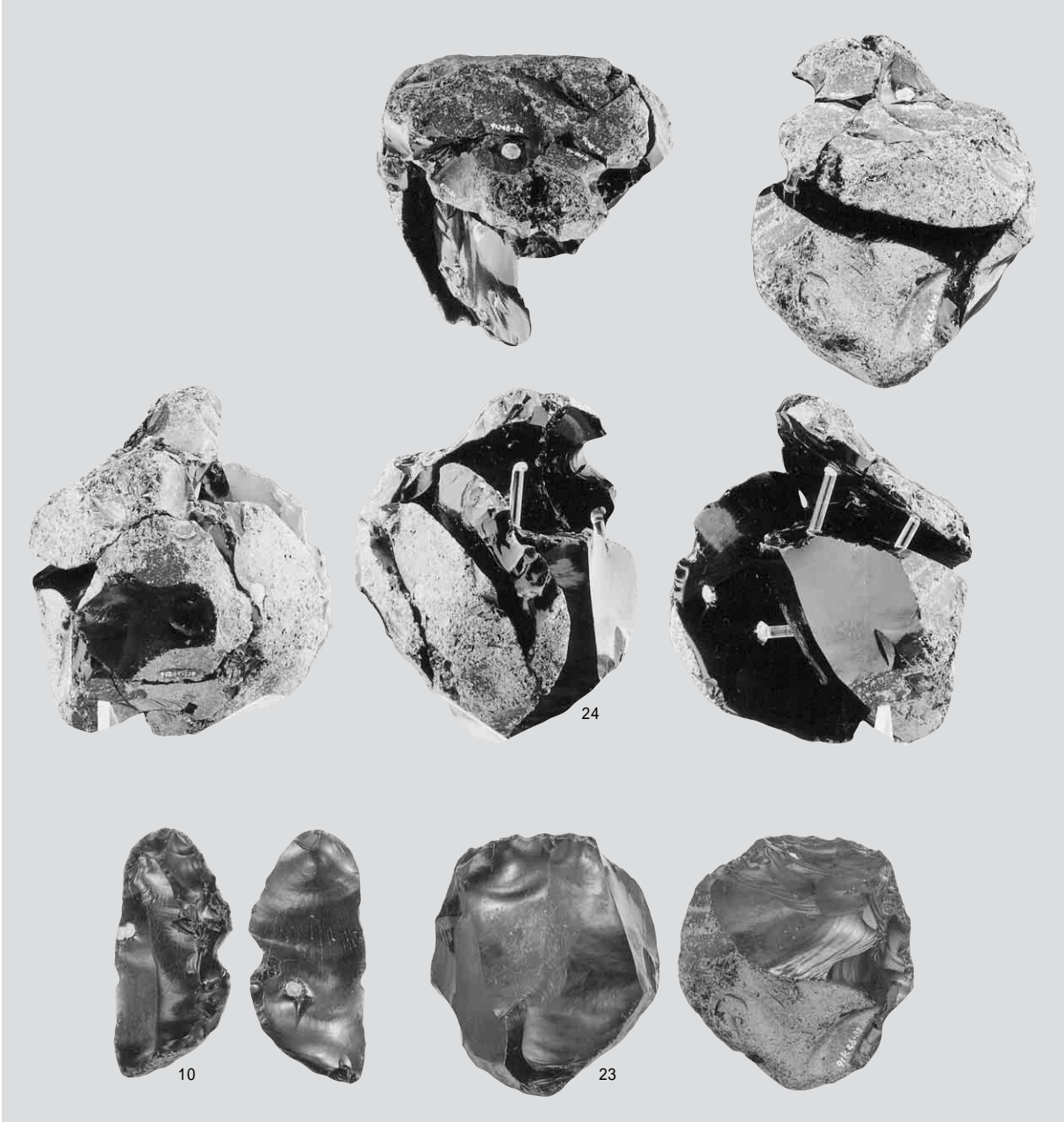

1 母岩419・接合1939

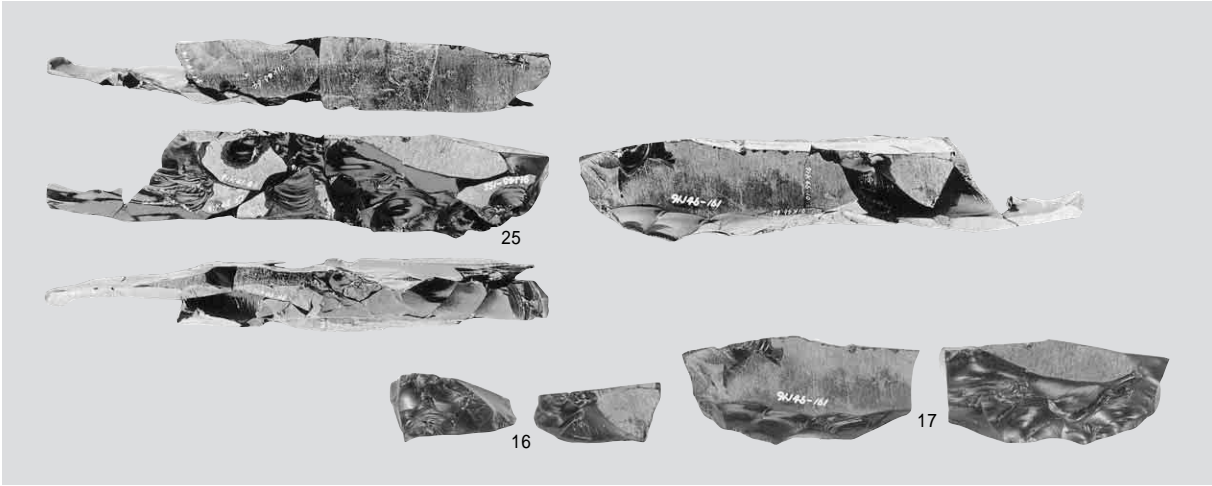

2 母岩423・接合1943



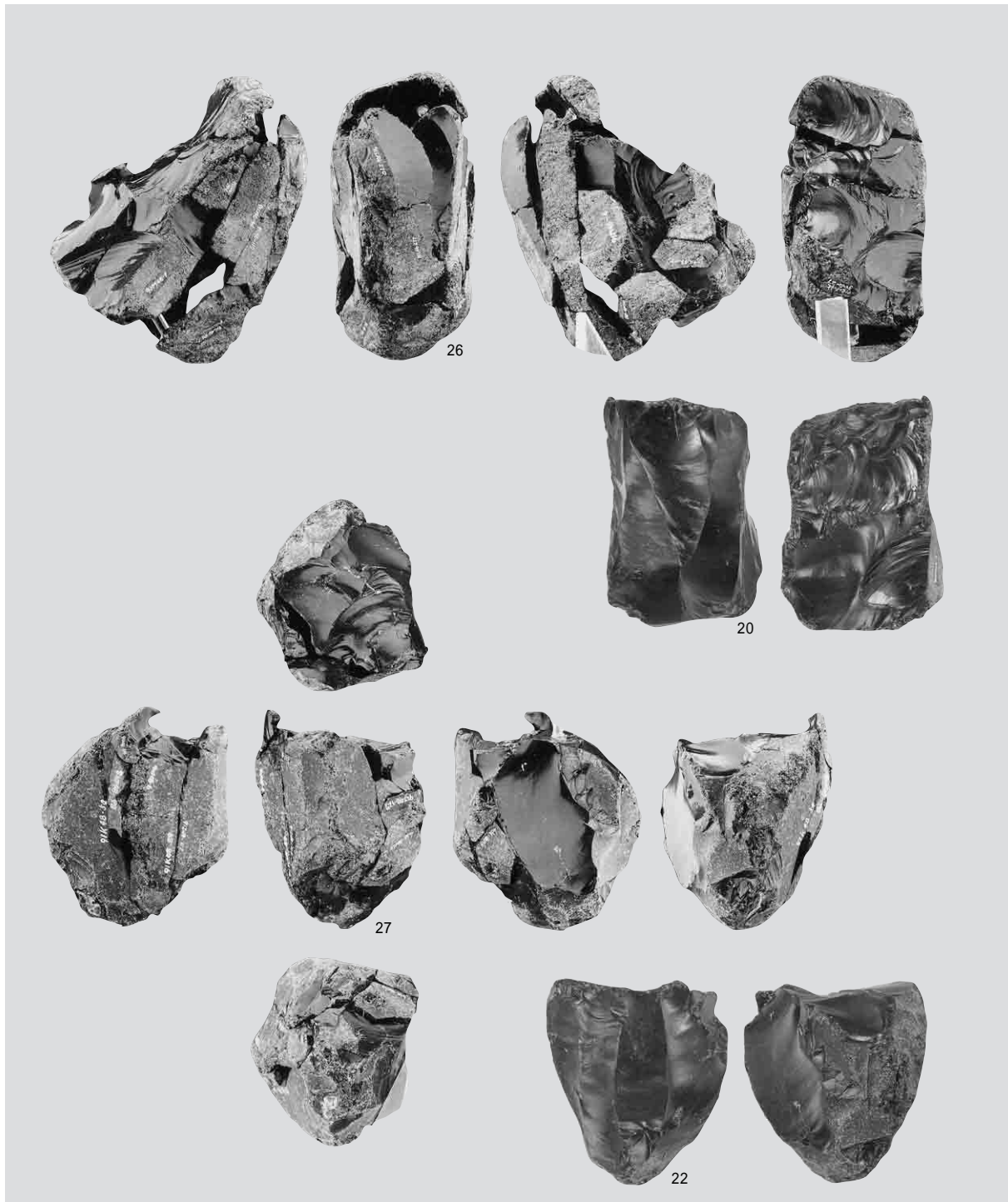

1 母岩422・接合1942、母岩416・接合1930

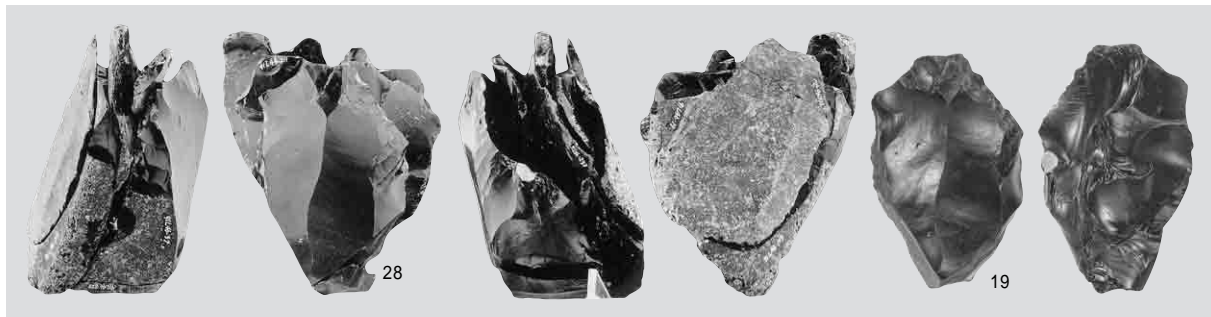

2 母岩413・接合1925

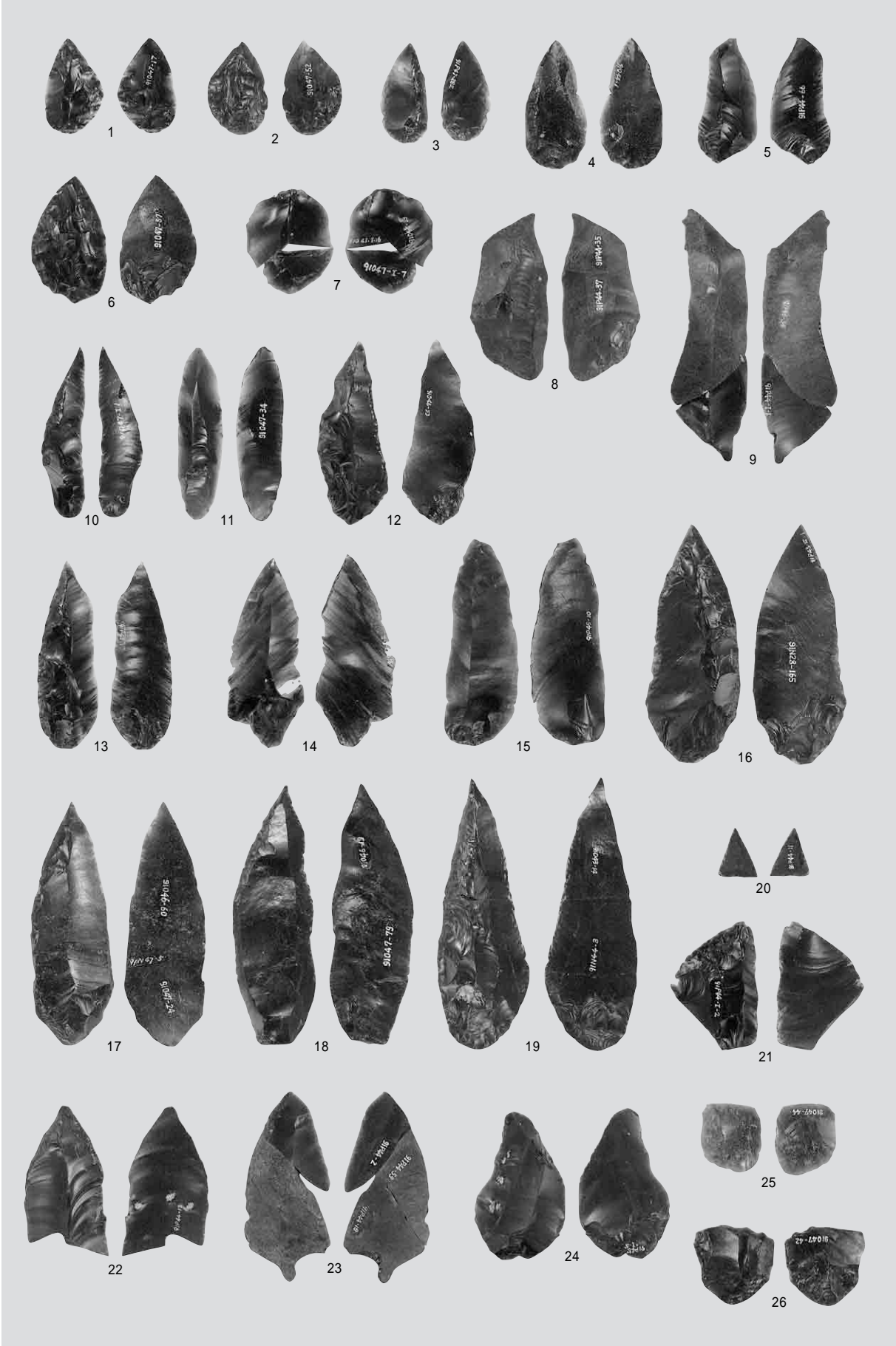

ナイフ形石器



彫器・搔器・削器・二次加工ある剥片・舟底形石器

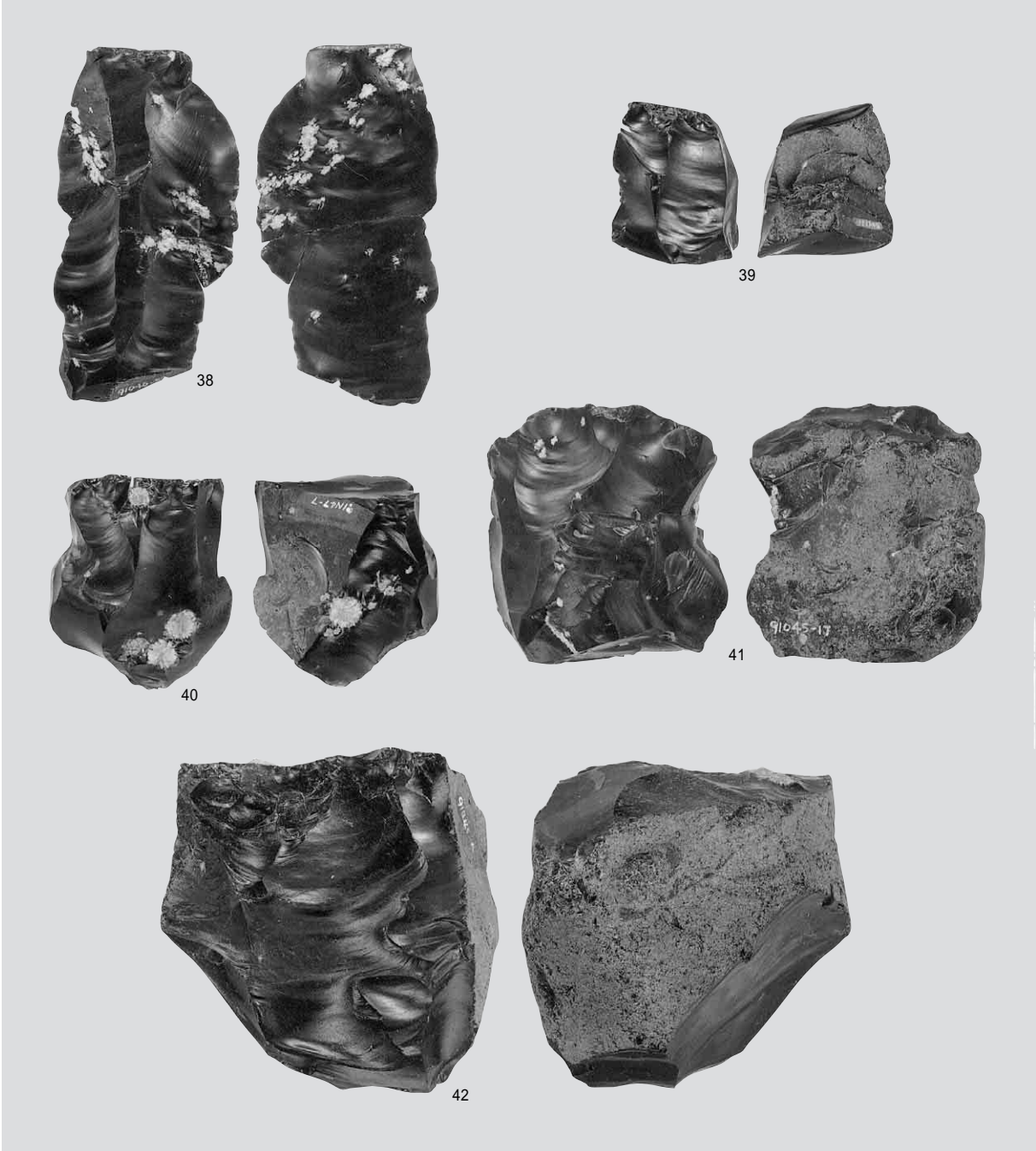

1 剥片・石刃核・石核

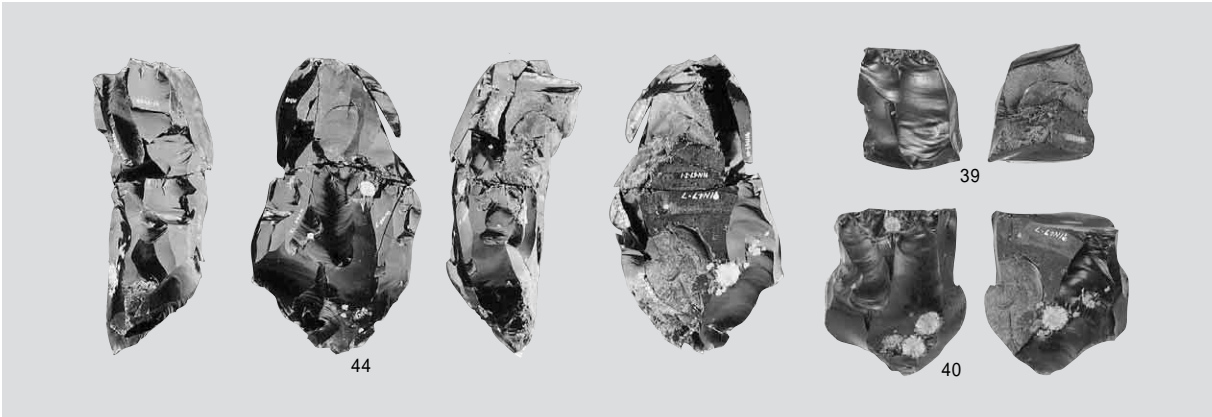

2 母岩407・接合1911

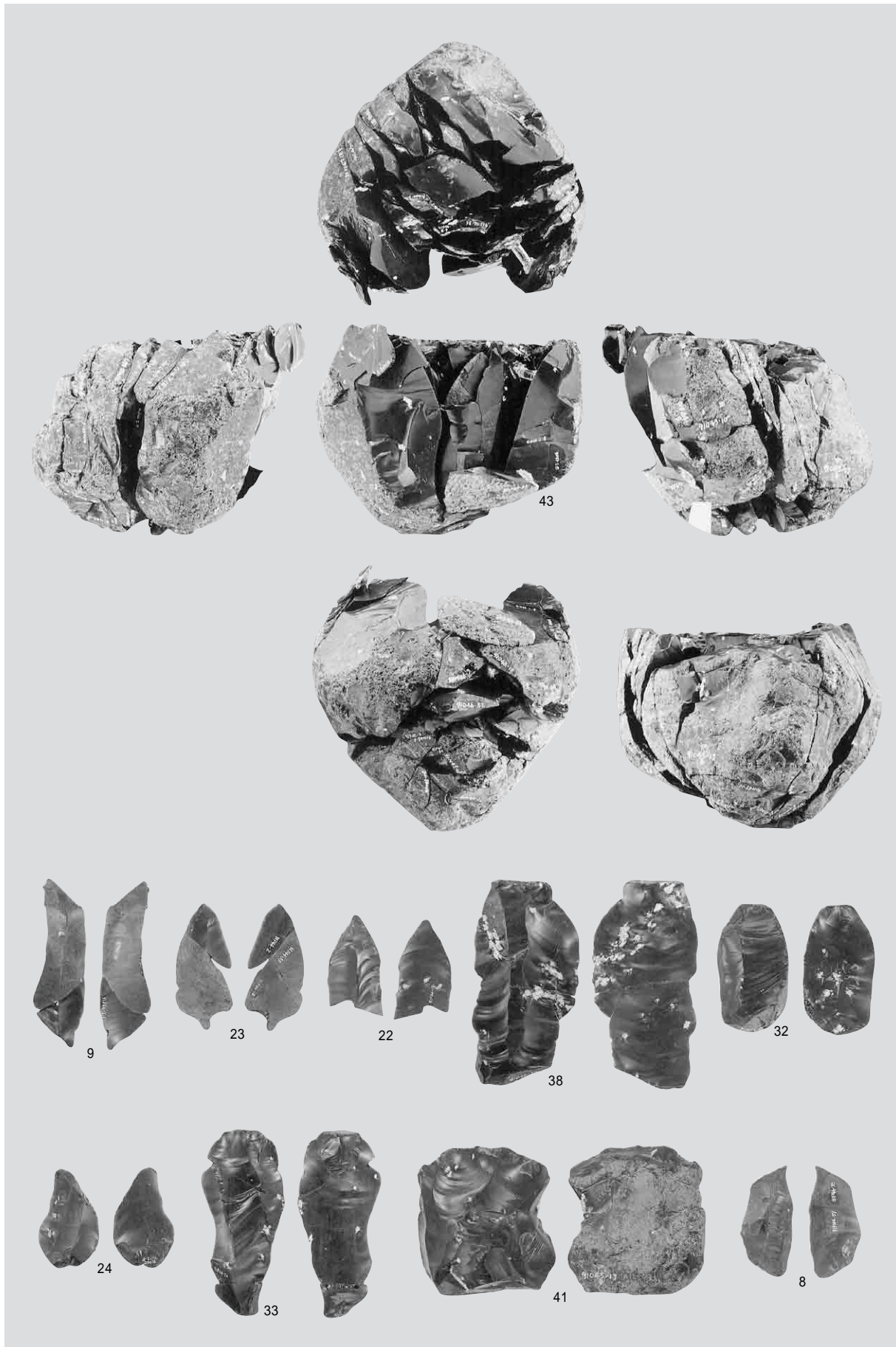

母岩412・接合1922

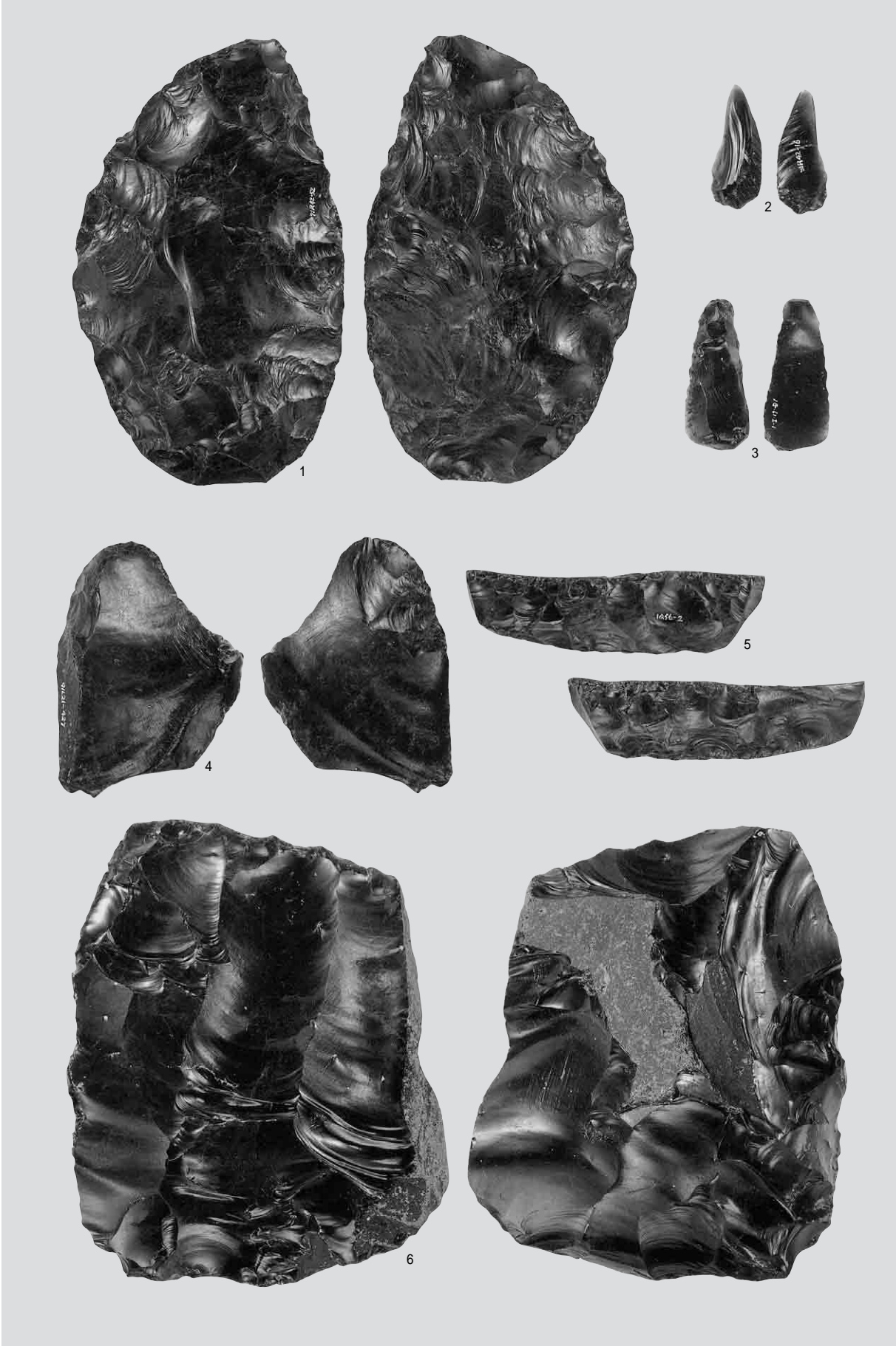

尖頭器・ナイフ形石器・搔器・二次加工ある剥片・舟底形石器・石刃核



尖頭器



両面調整石器・細石刃核・細石刃核削片・舟底形石器



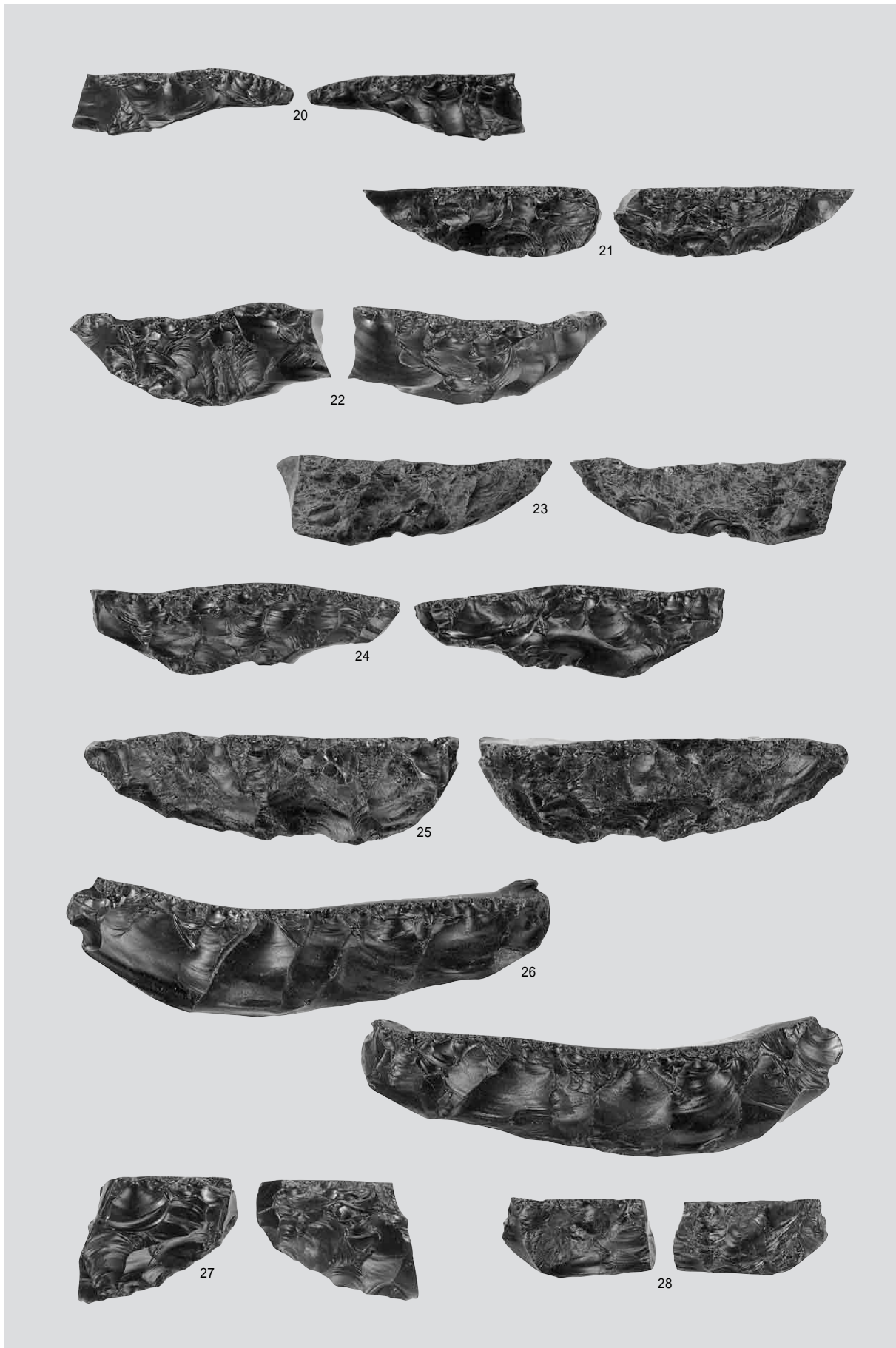

舟底形石器

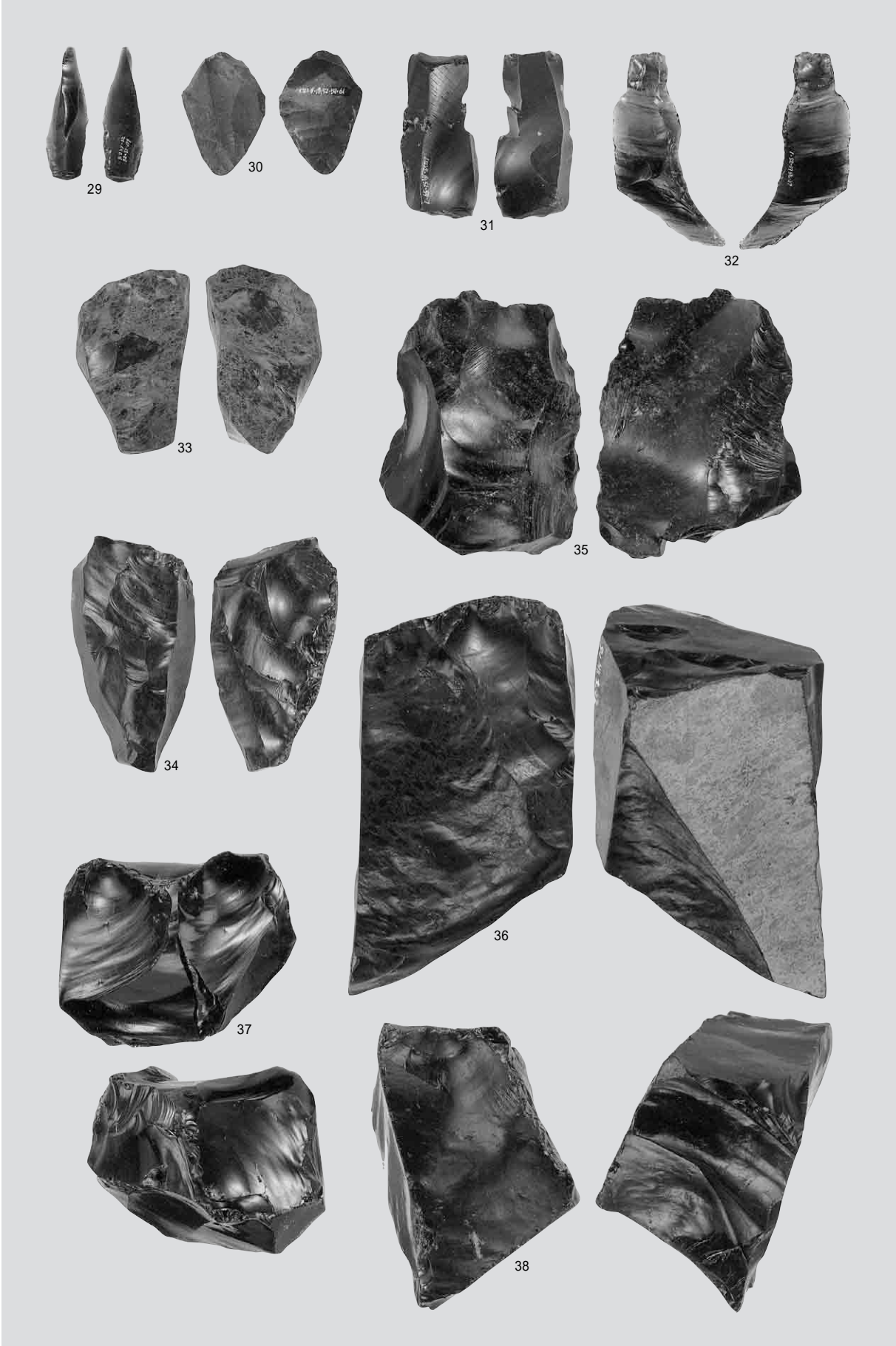

彫器・つまみ付きナイフ・石刃核・石核

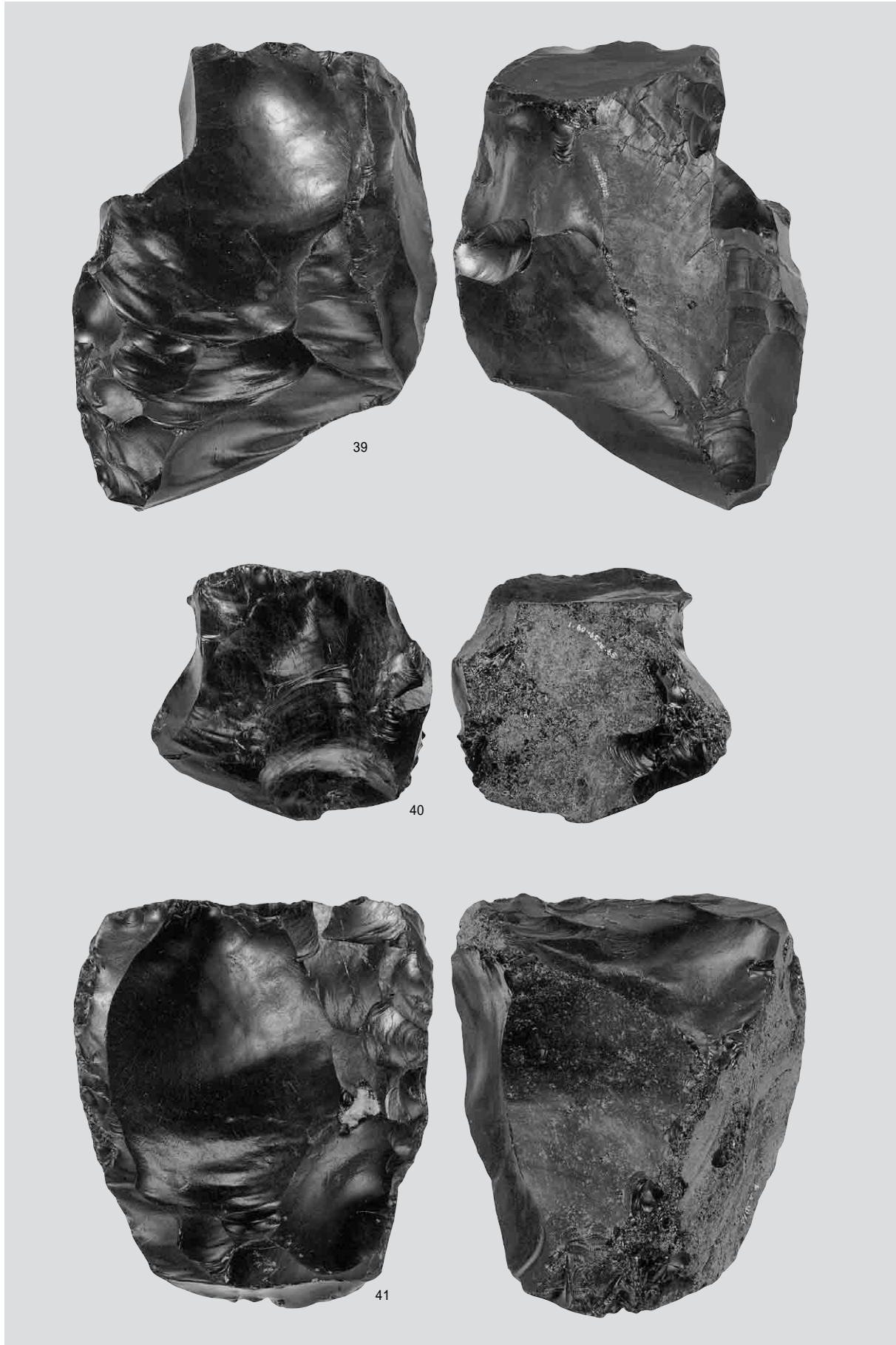

石核

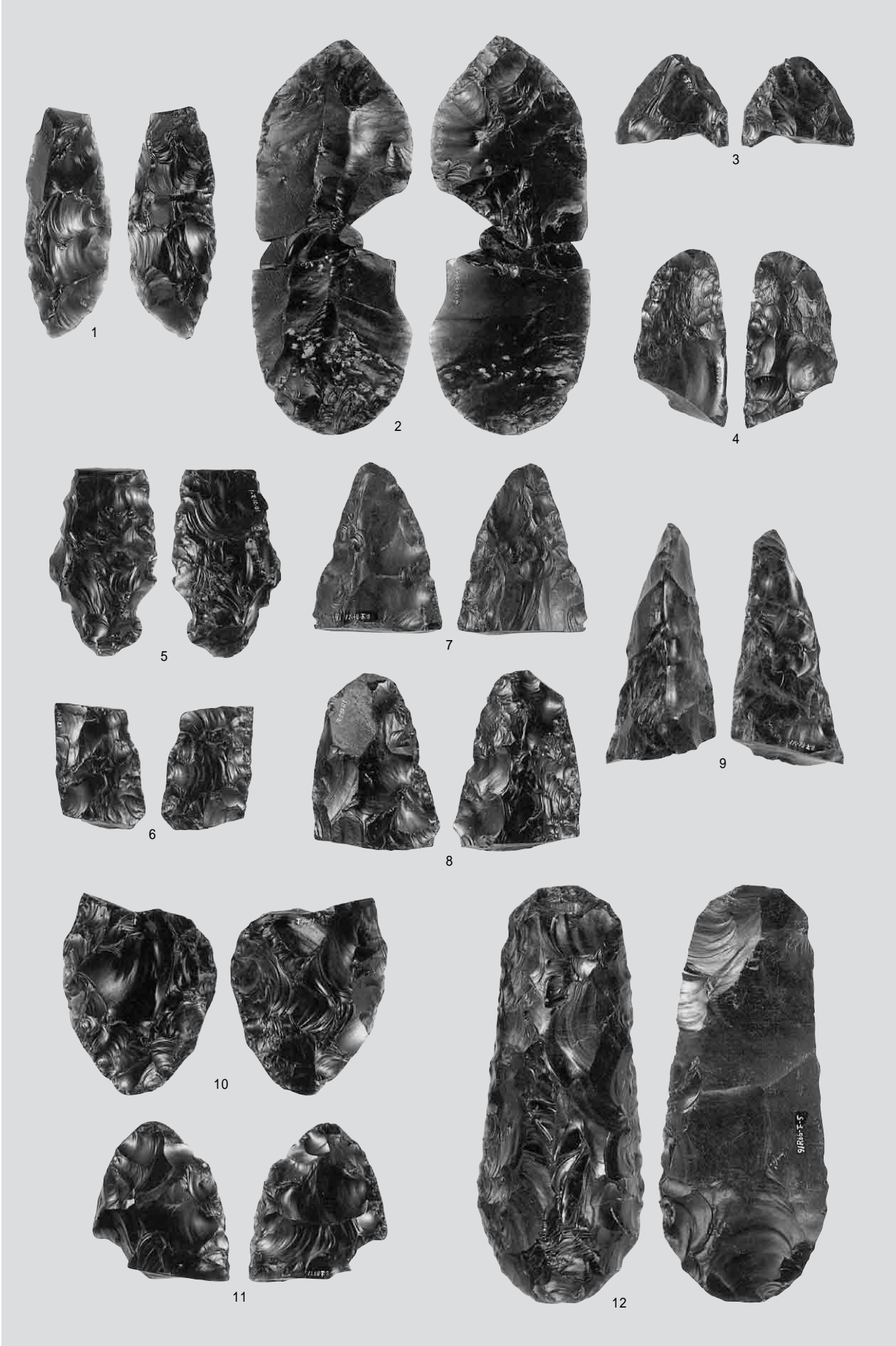

尖頭器・両面調整石器

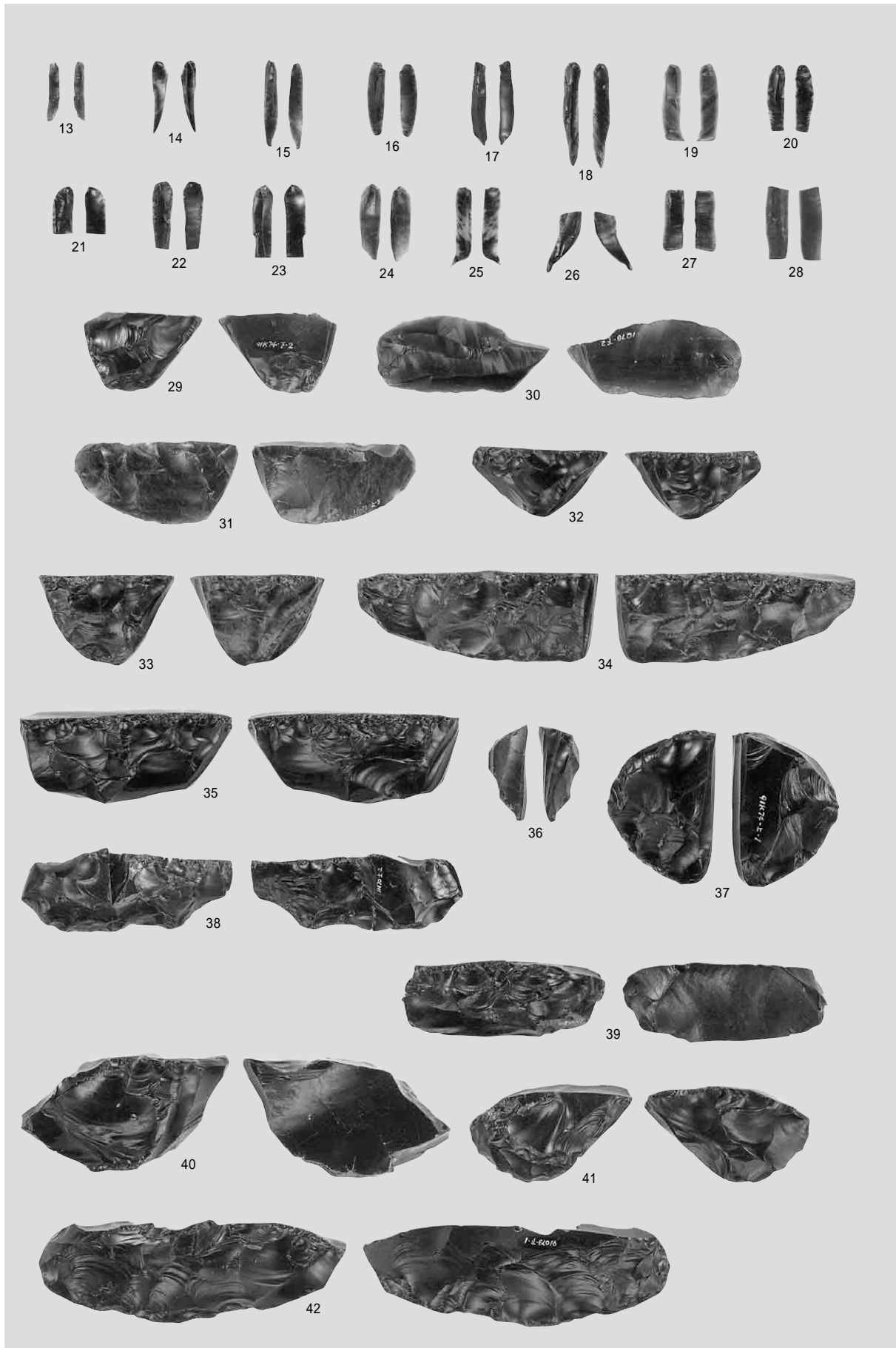

細石刃・細石刃核

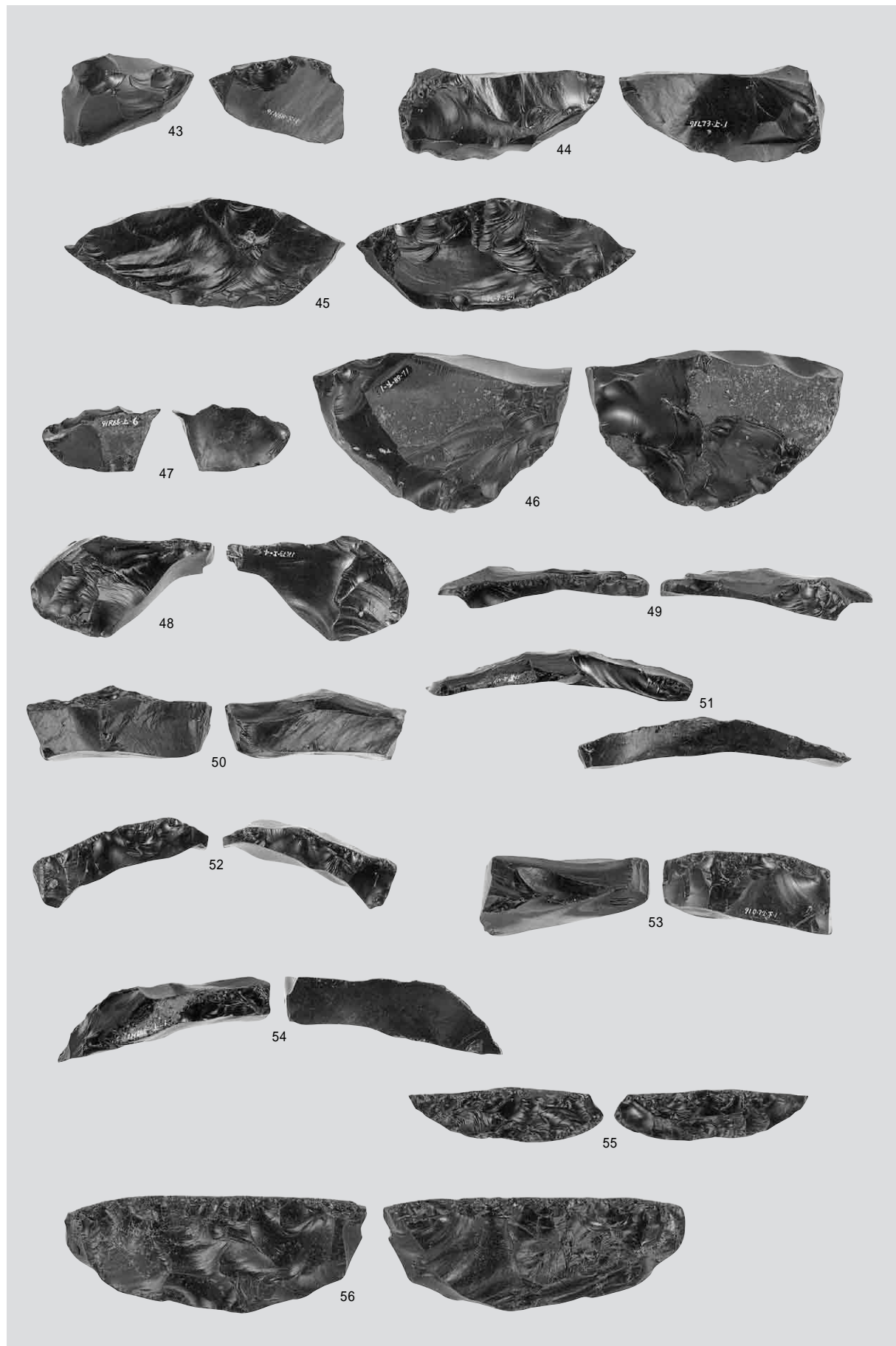

細石刃核・細石刃核削片・舟底形石器

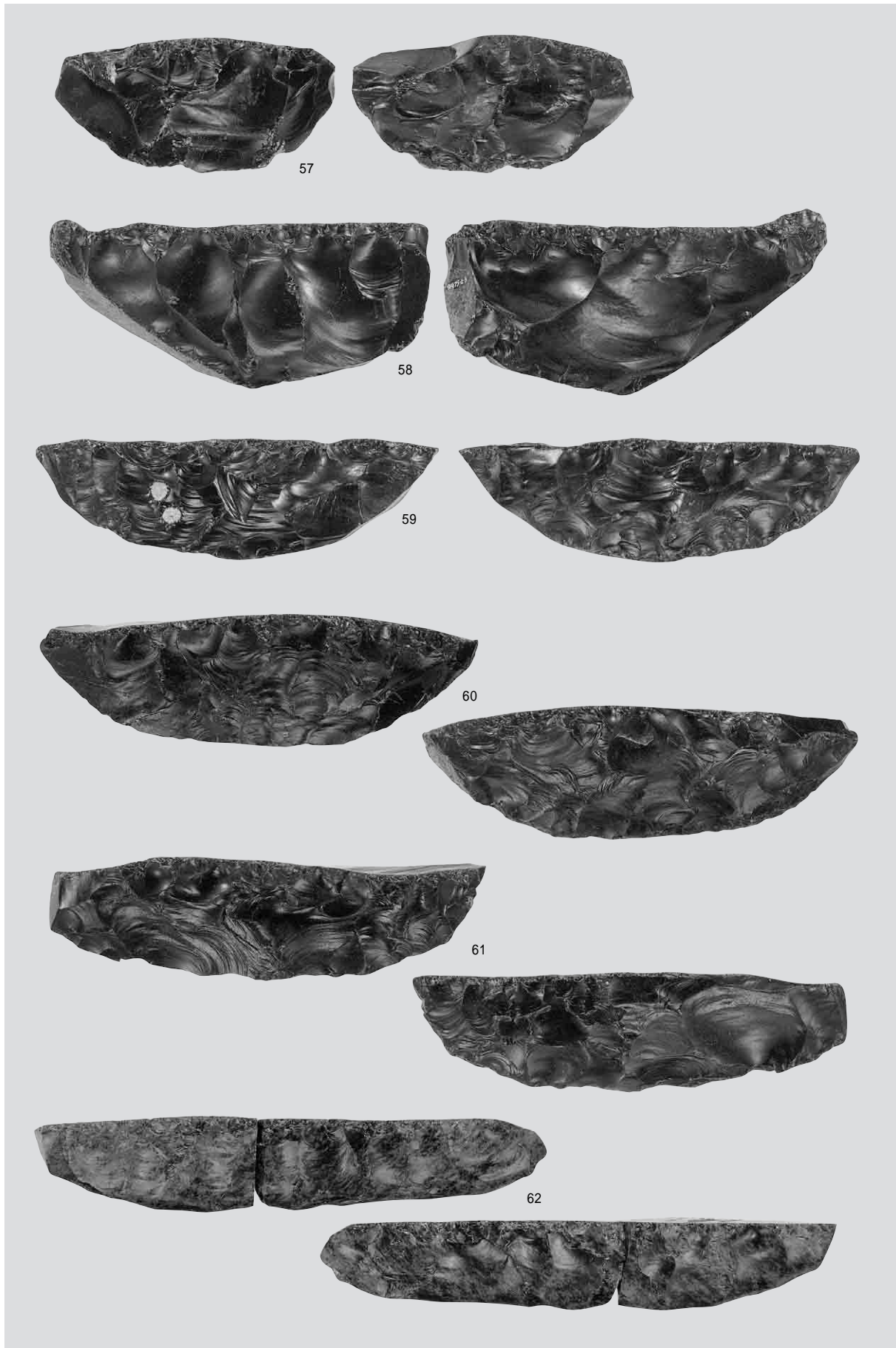

舟底形石器

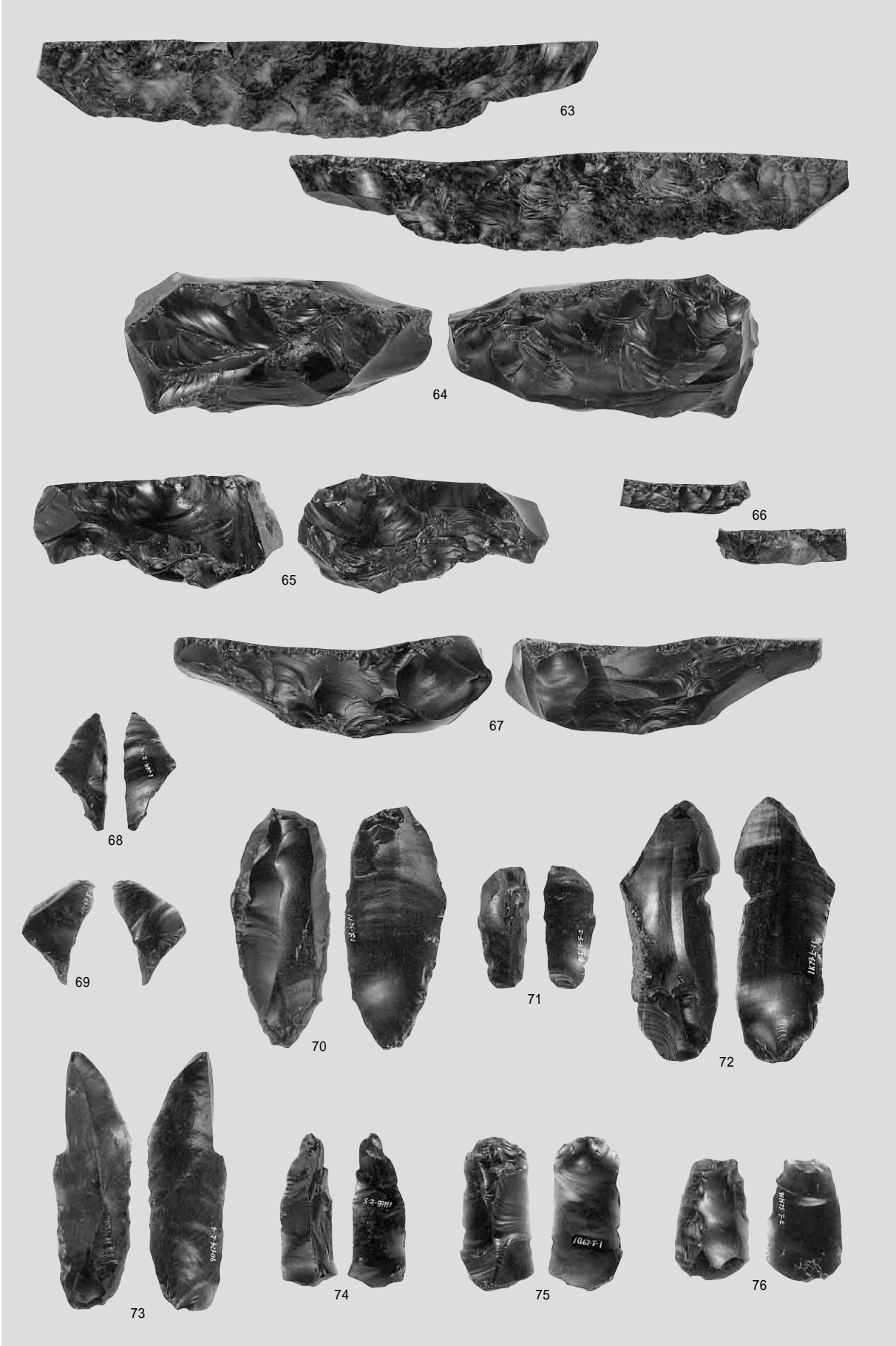

舟底形石器・ナイフ形石器・彫器・搔器





搔器・錐形石器・削器

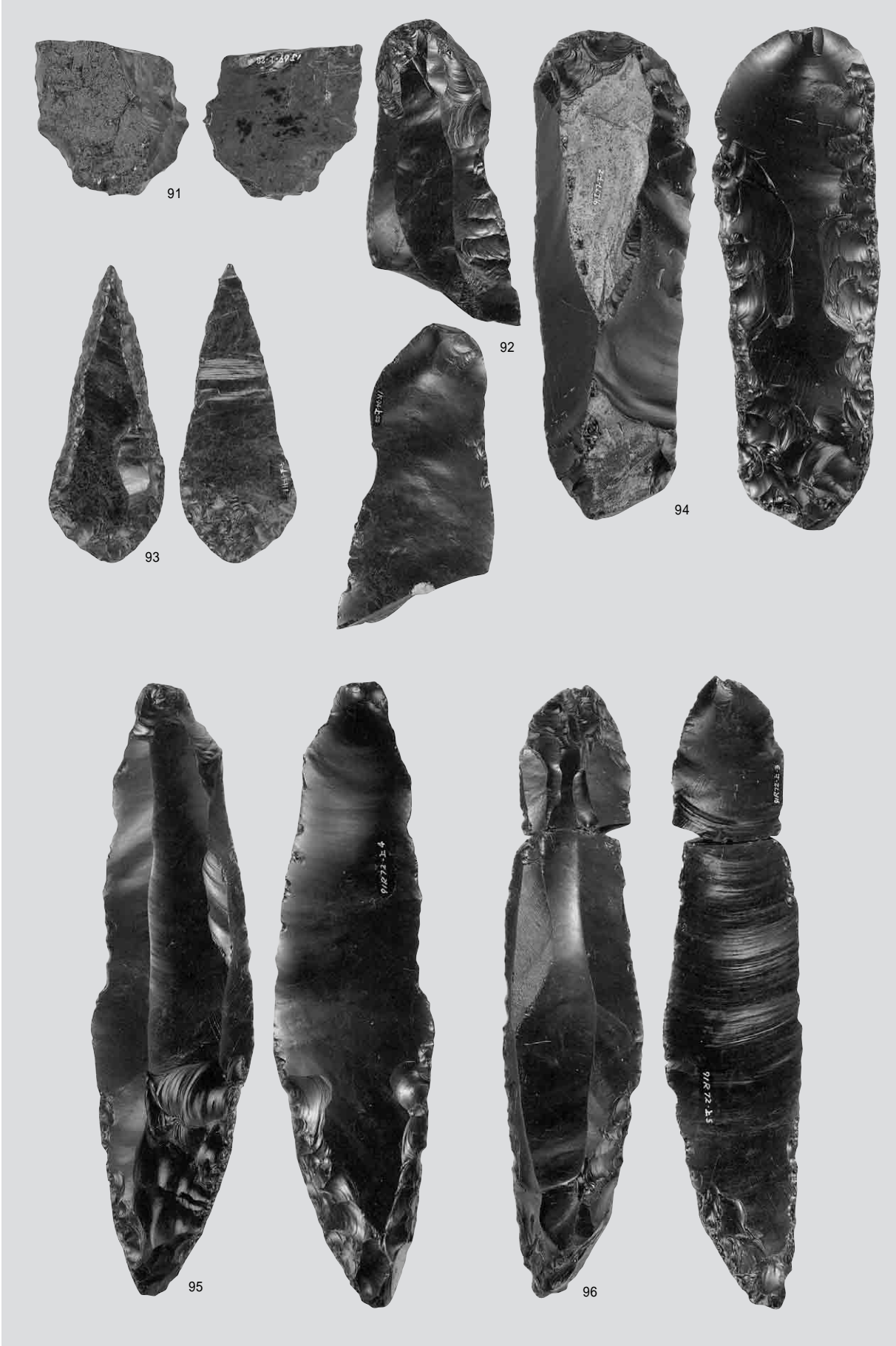

削器



削器・石刃

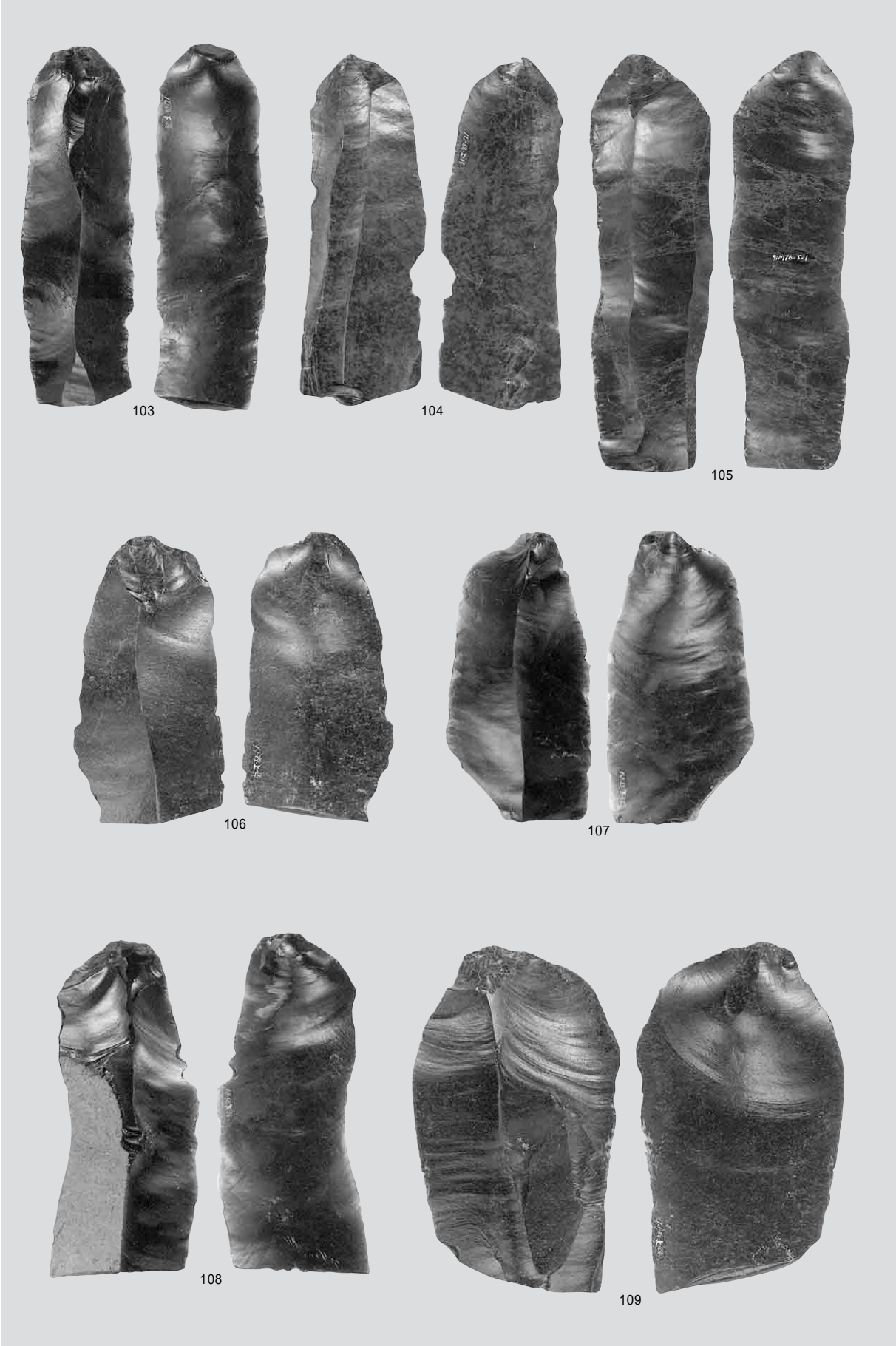

石刃

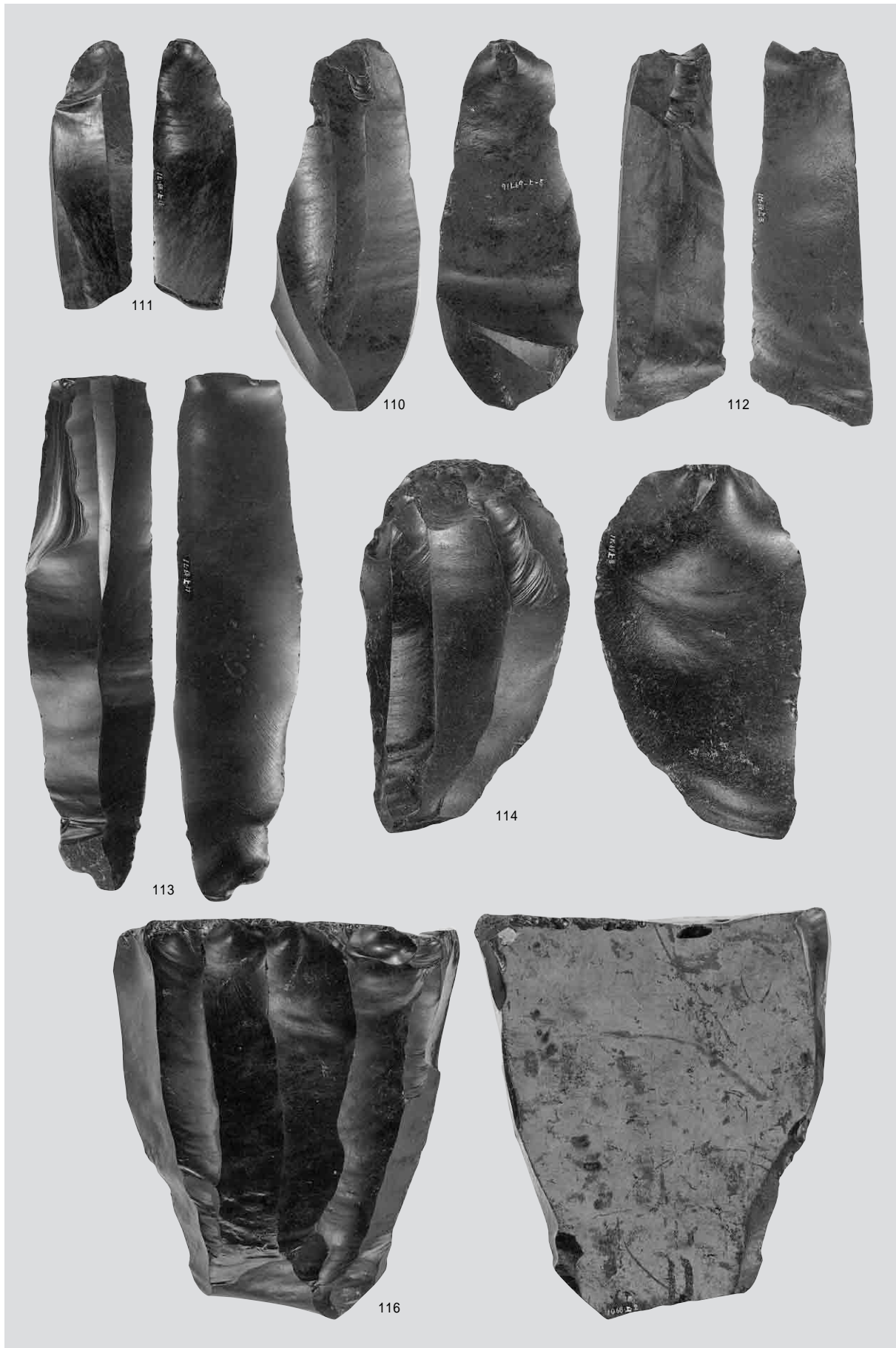

石刃・剥片・石刃核

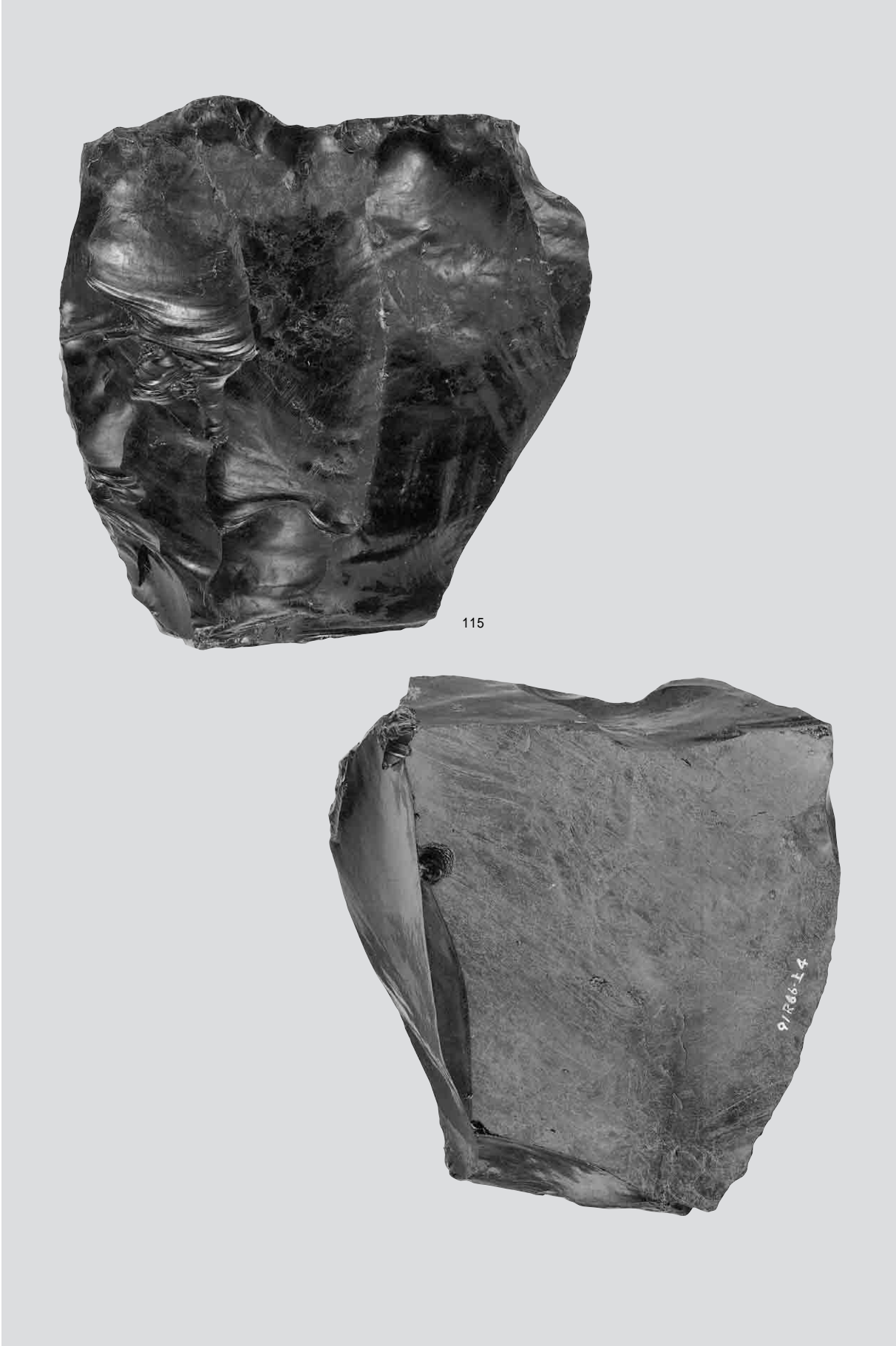

石刃核

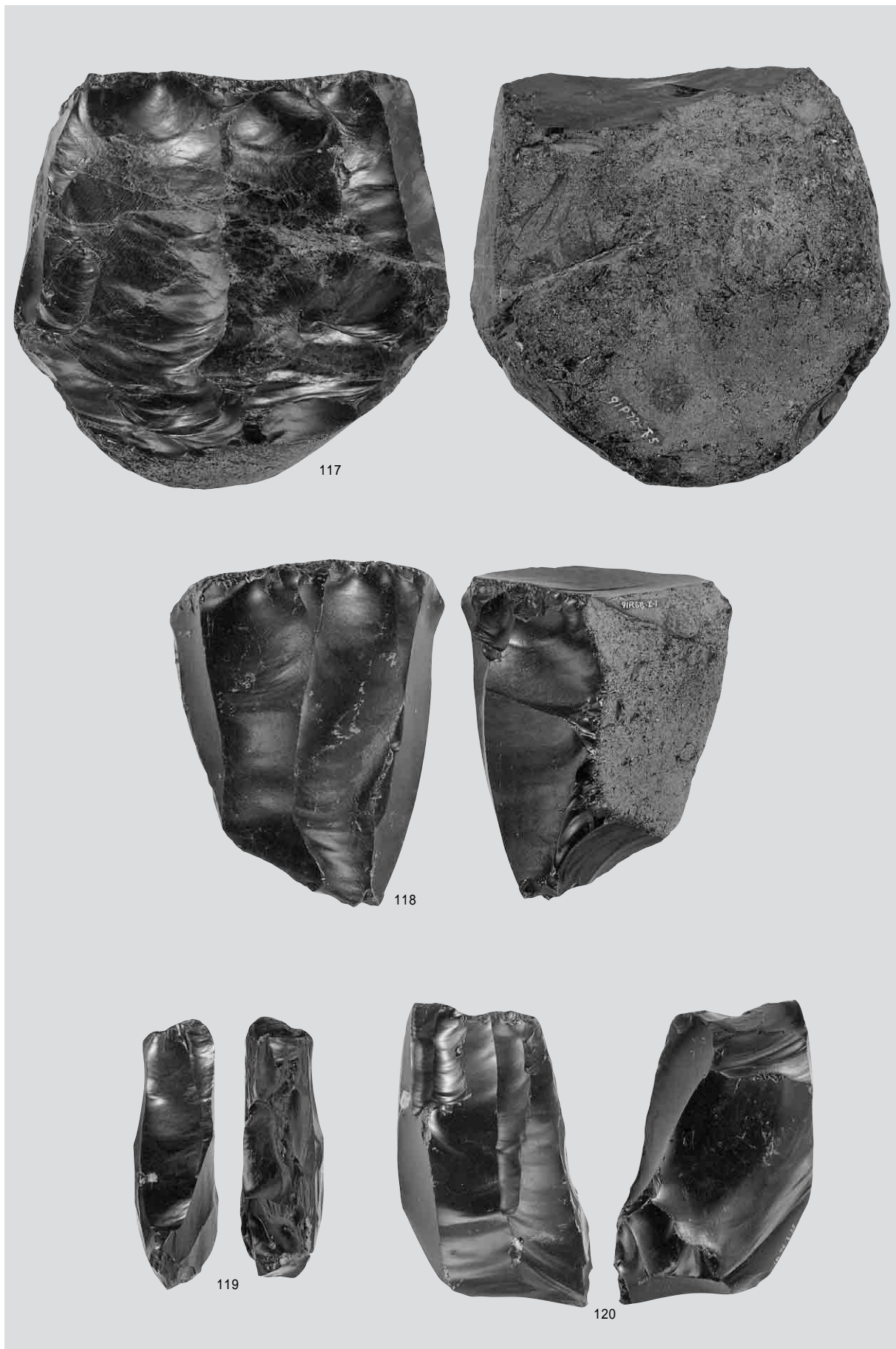

石刃核

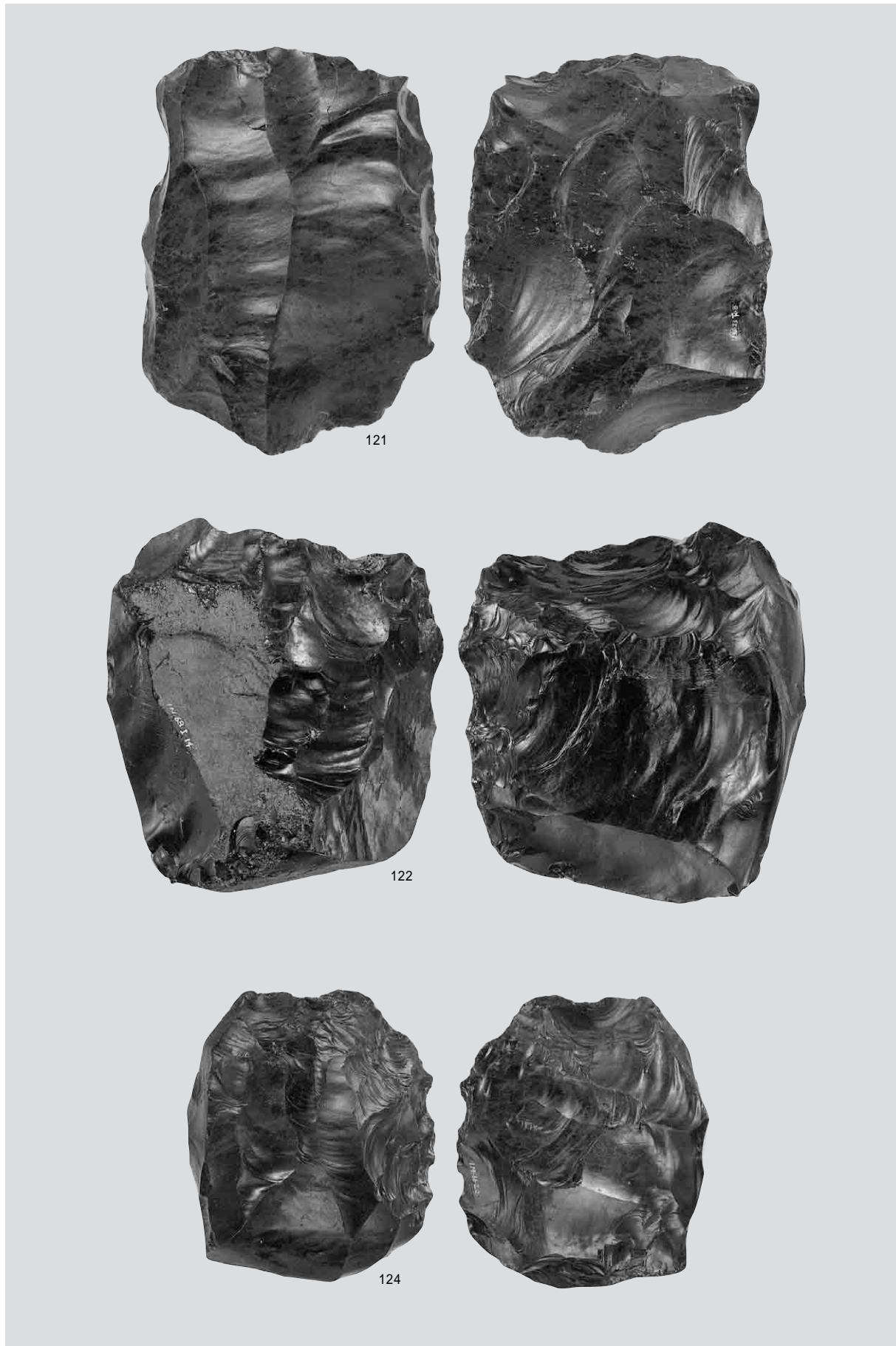

石刃核・石核



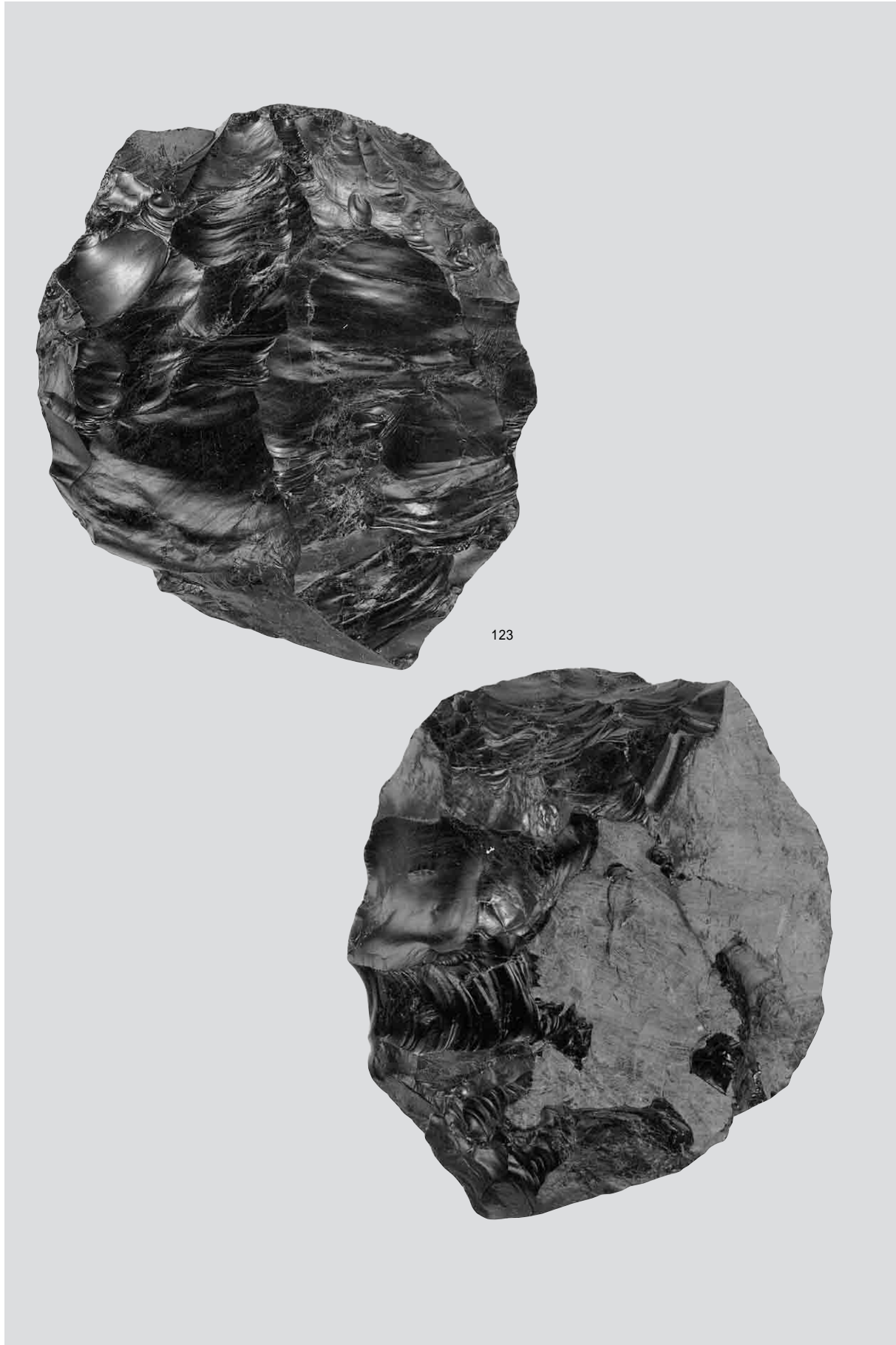

123

石刃核

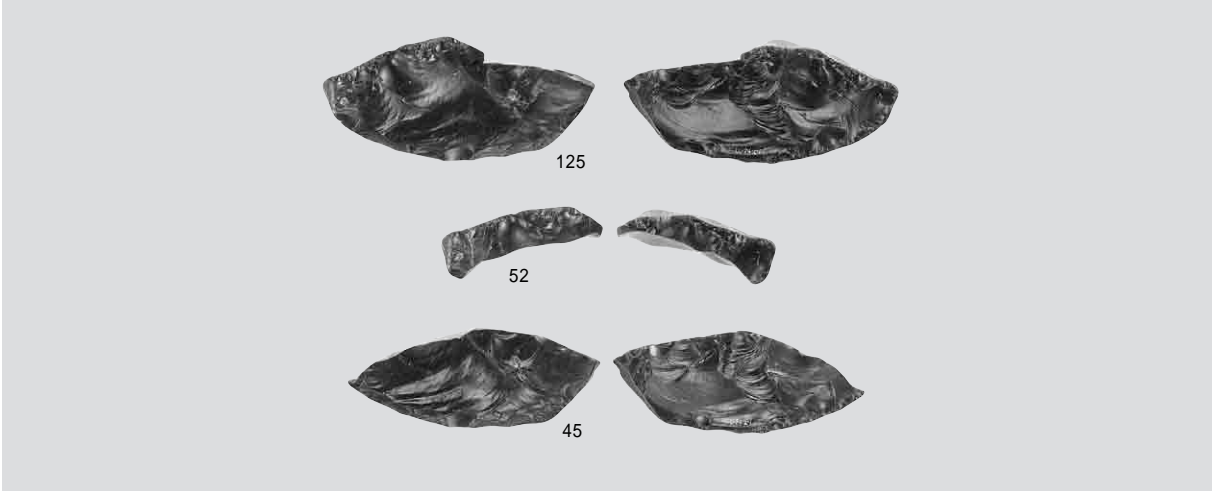

1 接合2636

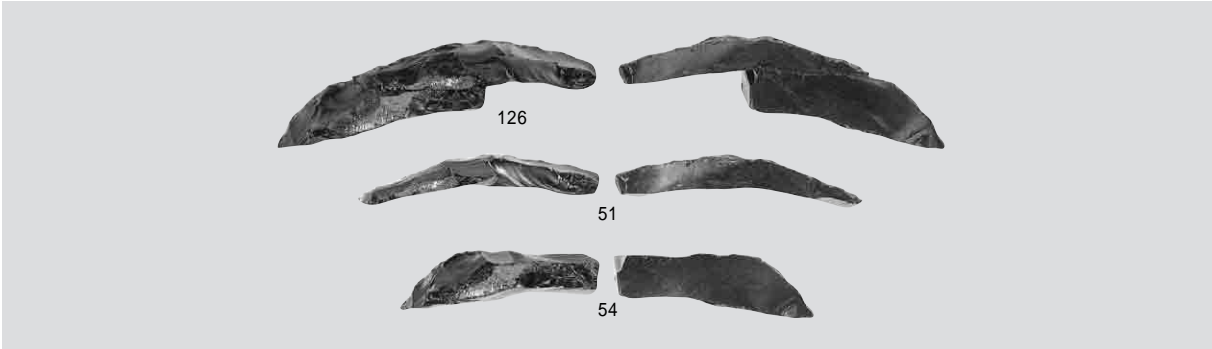

2 接合2649



3 母岩240・接合1402

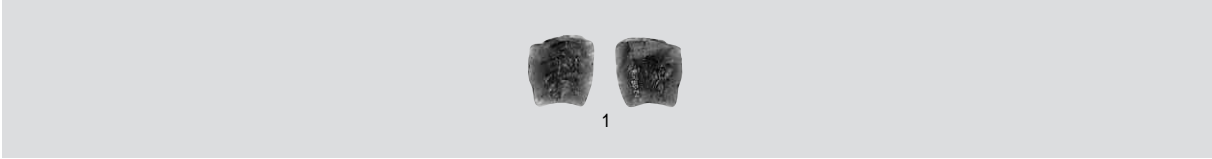

4 低位部の石器 石鏃

# 上白滝 8 遺跡の調査

|         |                      |           |                      |
|---------|----------------------|-----------|----------------------|
| 図版5・6   | 空中写真                 | 図版62      | Sb-48～51の調査・遺物       |
| 図版7     | 遺跡近景                 | 図版63      | Sb-51・52の調査・遺物       |
| 図版8～17  | 調査状況                 | 図版64      | Sb-52～54の調査・遺物       |
| 図版18・19 | 土層断面                 | 図版65      | Sb-56・57・59・60の調査・遺物 |
| 図版20～24 | 炭化木片ブロック             | 図版66      | Sb-61の調査・遺物          |
|         |                      | 図版67      | 石器ブロック外・低位部の調査・遺物    |
| 図版25    | Sb-2・3の調査・遺物         | 図版68～79   | Sb-1～3の石器            |
| 図版26    | Sb-3・4の調査・遺物         | 図版80～109  | Sb-4～6の石器            |
| 図版27    | Sb-5の調査・遺物           | 図版110～123 | Sb-7・8の石器            |
| 図版28    | Sb-5・6の調査・遺物         | 図版124～130 | Sb-9の石器              |
| 図版29    | Sb-7～9の調査・遺物         | 図版131・132 | Sb-10の石器             |
| 図版30    | Sb-9の調査・遺物           | 図版133～141 | Sb-11～13の石器          |
| 図版31    | Sb-11・12の調査・遺物       | 図版142     | Sb-11～13・            |
| 図版32    | Sb-15～17の調査・遺物       | 図版143～193 | 白滝 群石器ブロック外の石器       |
| 図版33・34 | Sb-17の調査・遺物          | 図版194～255 | A区(Sb-14～19)の石器      |
| 図版35    | Sb-18～21の調査・遺物       | 図版256～278 | B区(Sb-20～29)の石器      |
| 図版36    | Sb-21・23の調査・遺物       | 図版279～356 | C区(Sb-30～35)の石器      |
| 図版37    | Sb-24・25の調査・遺物       | 図版357～361 | D区(Sb-36～55)の石器      |
| 図版38    | Sb-25・27の調査・遺物       | 図版362～365 | E区(Sb-56～60)の石器      |
| 図版39～42 | Sb-27の調査・遺物          | 図版366     | F区(Sb-61)の石器         |
| 図版43    | Sb-27・28の調査・遺物       | 図版367     | 石器ブロック外の石器           |
| 図版44    | Sb-28の調査・遺物          | 図版367～371 | 表土(重機調査)の石器          |
| 図版45    | Sb-28・30・32の調査・遺物    | 図版372～385 | 斜面部の石器               |
| 図版46    | Sb-33・34の調査・遺物       | 図版386     | 斜面部・低位部の石器           |
| 図版47    | Sb-33～35の調査・遺物       |           |                      |
| 図版48    | Sb-35の調査・遺物          |           |                      |
| 図版49    | Sb-35～37の調査・遺物       |           |                      |
| 図版50    | Sb-37・38の調査・遺物       |           |                      |
| 図版51    | Sb-38～40・42・43の調査・遺物 |           |                      |
| 図版52    | Sb-43・44の調査・遺物       |           |                      |
| 図版53    | Sb-44の調査・遺物          |           |                      |
| 図版54    | Sb-45・46の調査・遺物       |           |                      |
| 図版55・56 | Sb-46の調査・遺物          |           |                      |
| 図版57～61 | Sb-47の調査・遺物          |           |                      |



上白滝5・6・7遺跡 (H10撮影)



1 調査前(北区、南から)



2 調査前(南から)



3 調査終了(南から)



1 重機調査(南から)



2 包含層調査(南から)



3 Sb-4 (B22区周辺、北西から)



4 Sb-4 (B22区、北西から)



5 Sb-4尖頭器 (B22区、北から)



1 調査前（北から）



2 包含層調査（北から）



3 包含層調査（南から）



4 調査終了（南から）



1 V17・W17区(北東から)



2 W17区(北西から)





1 W16・X16区 (南東から)

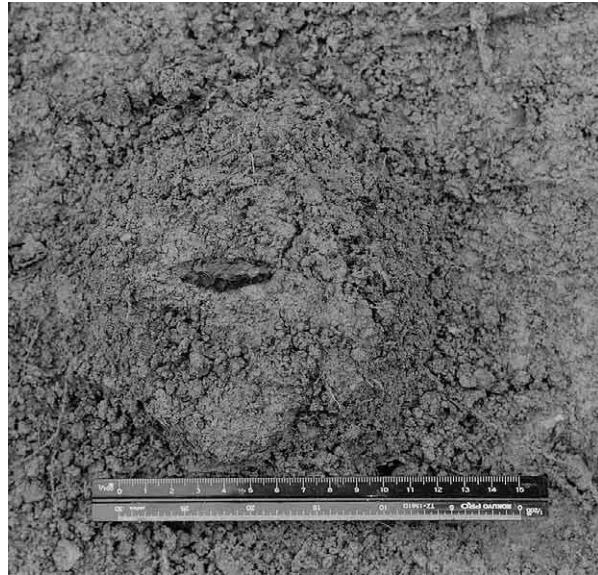

2 W17区石鏃 (北西から)



3 W17区石鏃 (北から)



4 X16区石刃鏃 (南西から)



5 X16区石刃鏃 (南から)



6 W17区尖頭器 (東から)



1 X16区石刃鋏(南西から)



2 W18区搗器(南から)



3 W17区つまみ付きナイフ(北から)



4 W17区つまみ付きナイフ(北から)

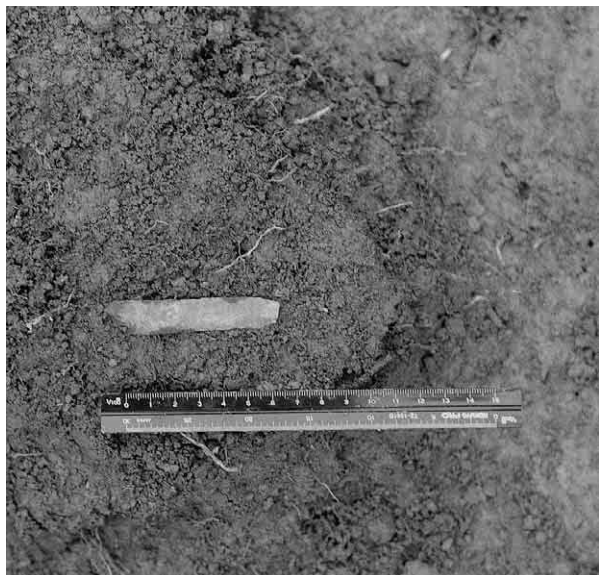

5 V17区頁岩石刃(北から)



6 W17区台石(北東から)

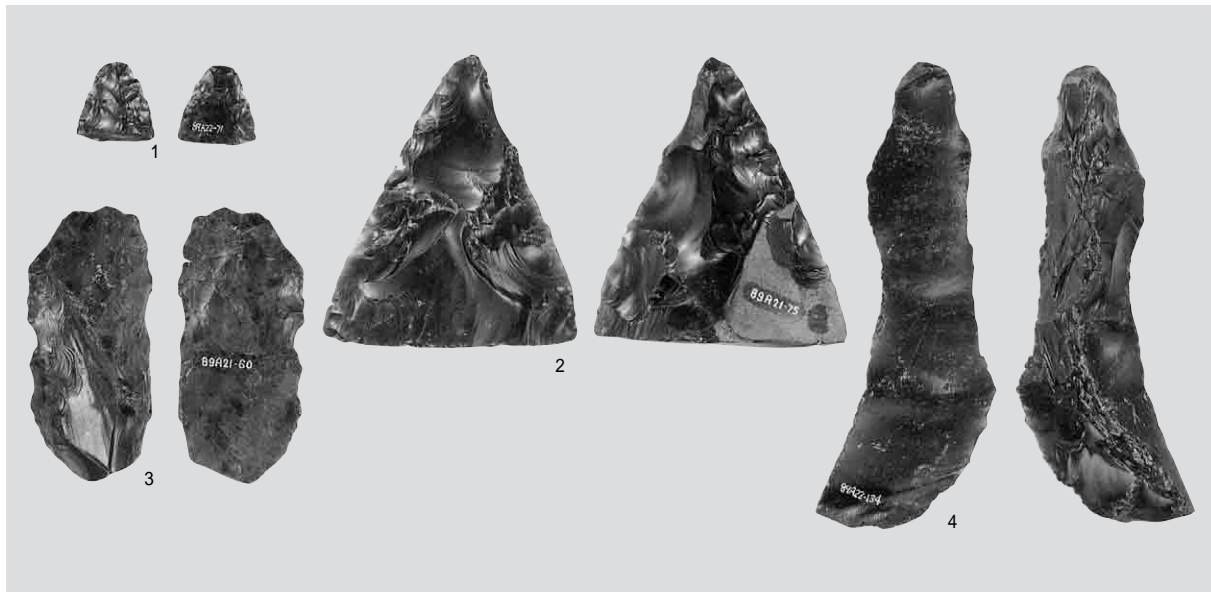

1 Sb-4の尖頭器・搔器・縦長剥片

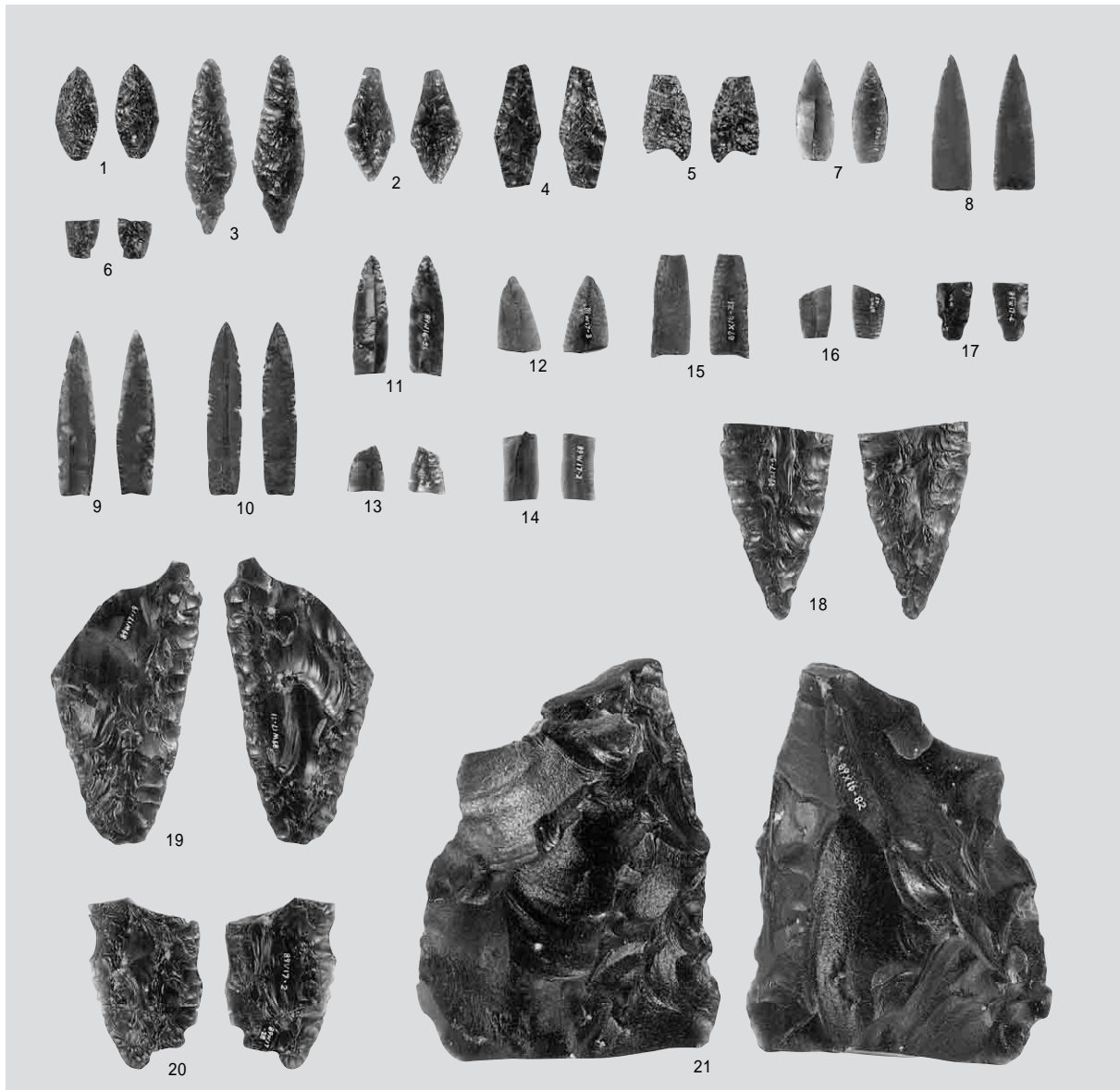

2 Sb-5の石鋏・石刃鋏・尖頭器・両面調整石器

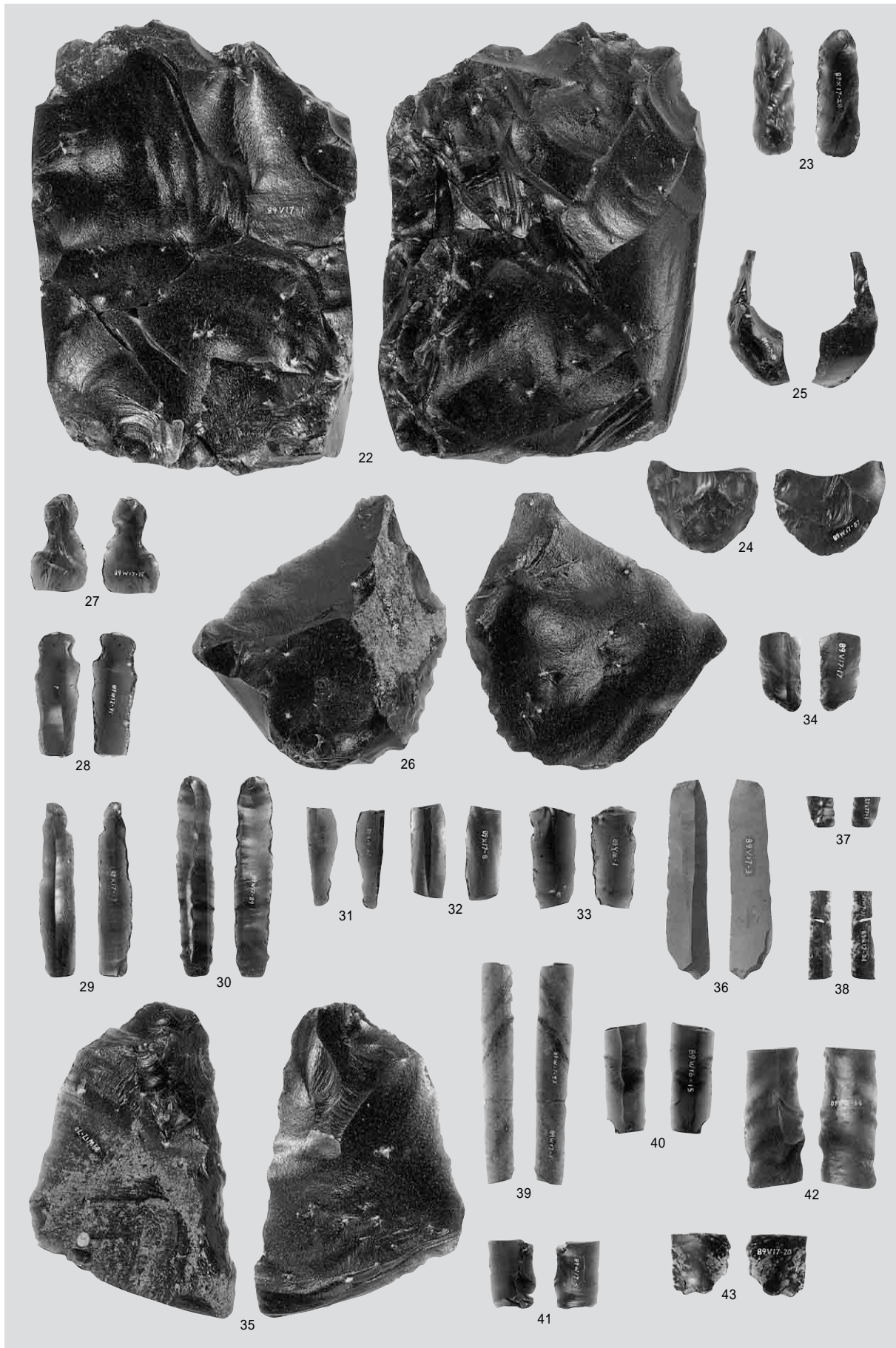

両面調整石器・搔器・つまみ付きナイフ・削器・石刃

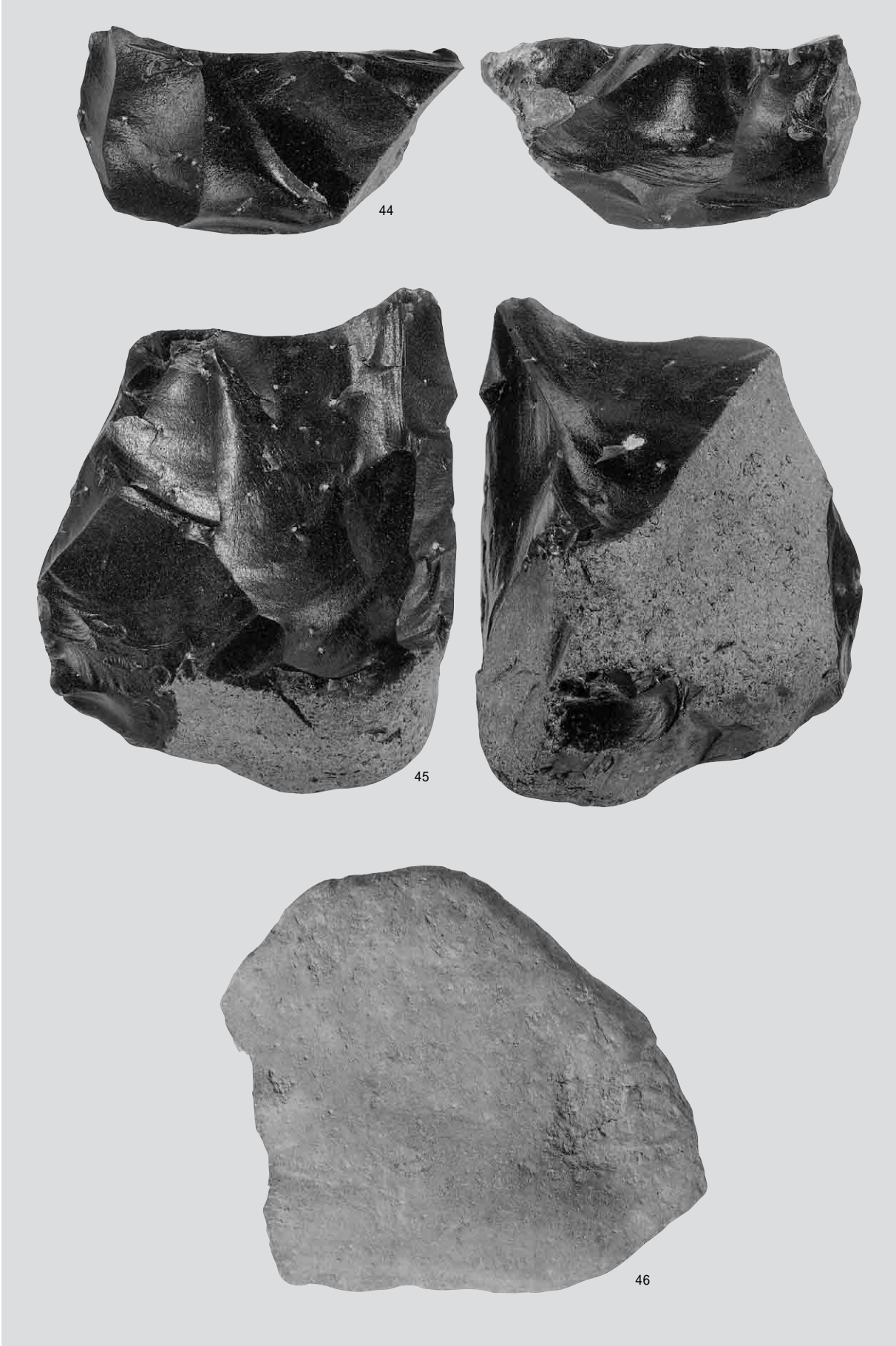

石核・台石



母岩8・接合44

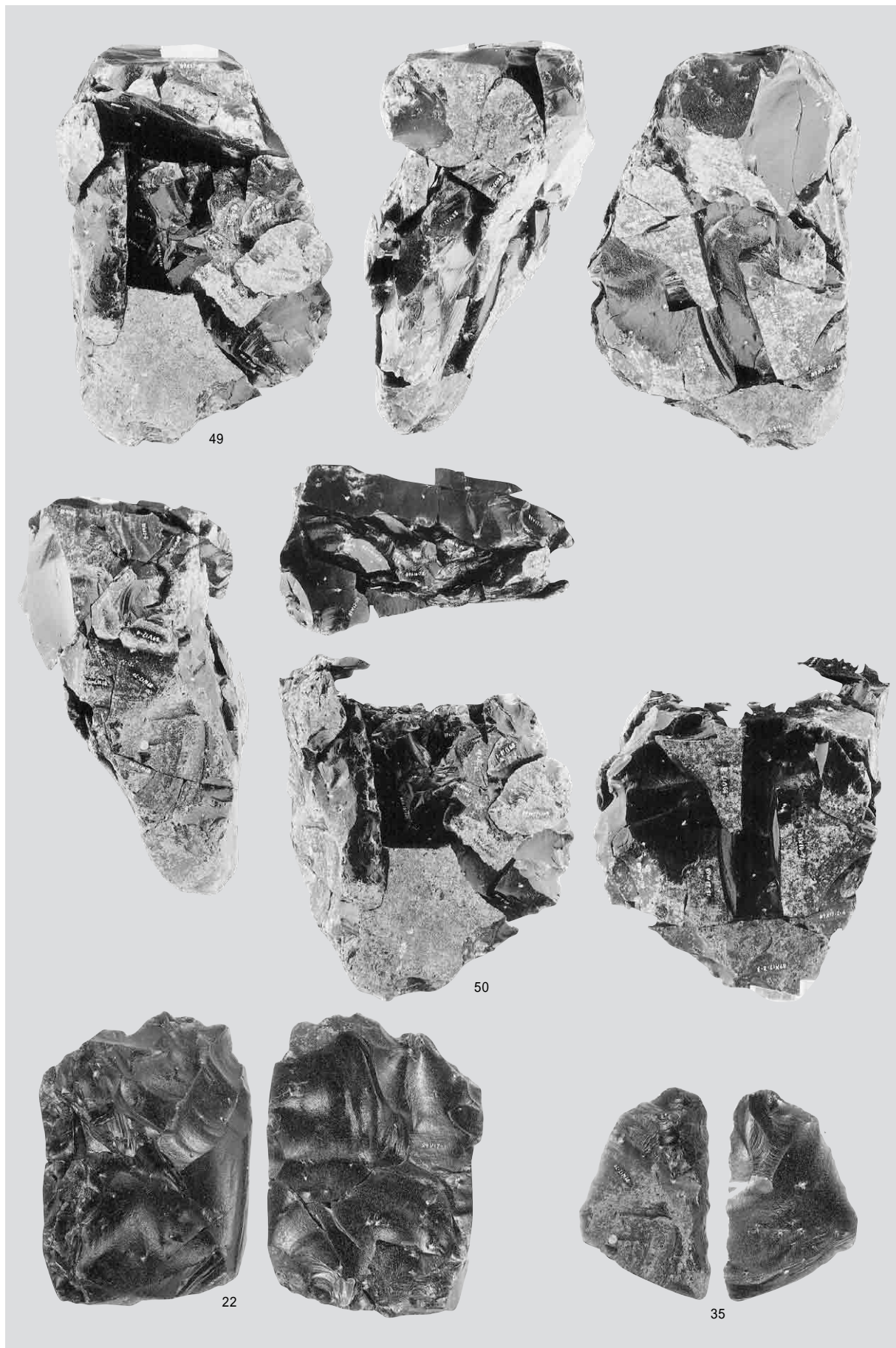

母岩4・接合4(1)

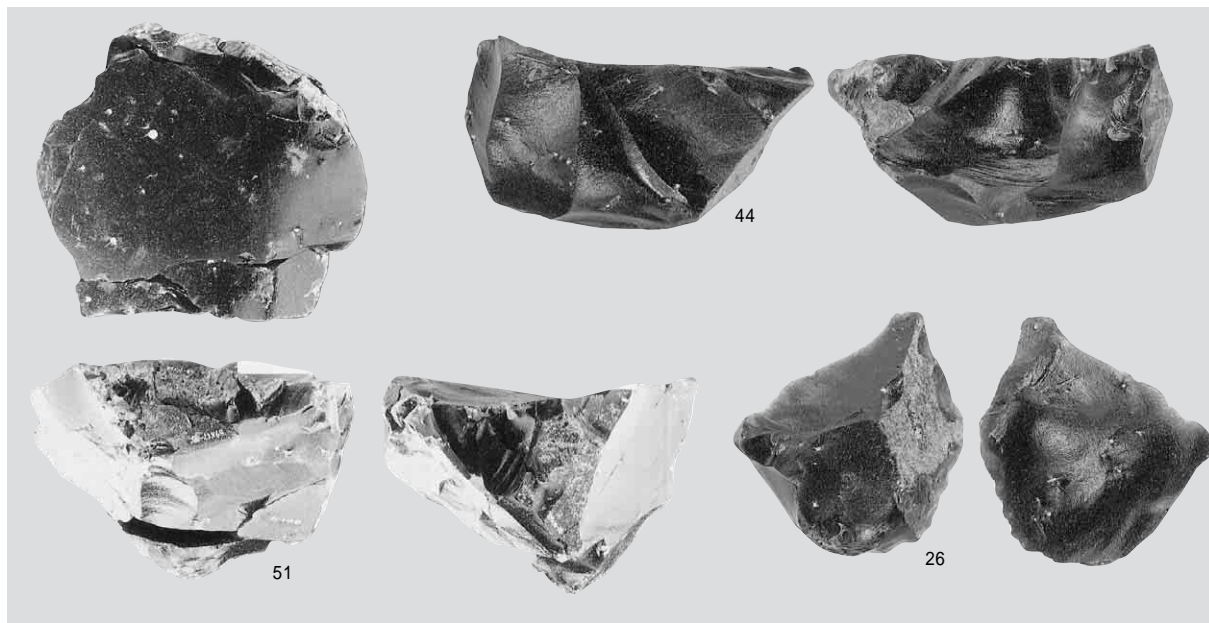

1 母岩4・接合4(2)

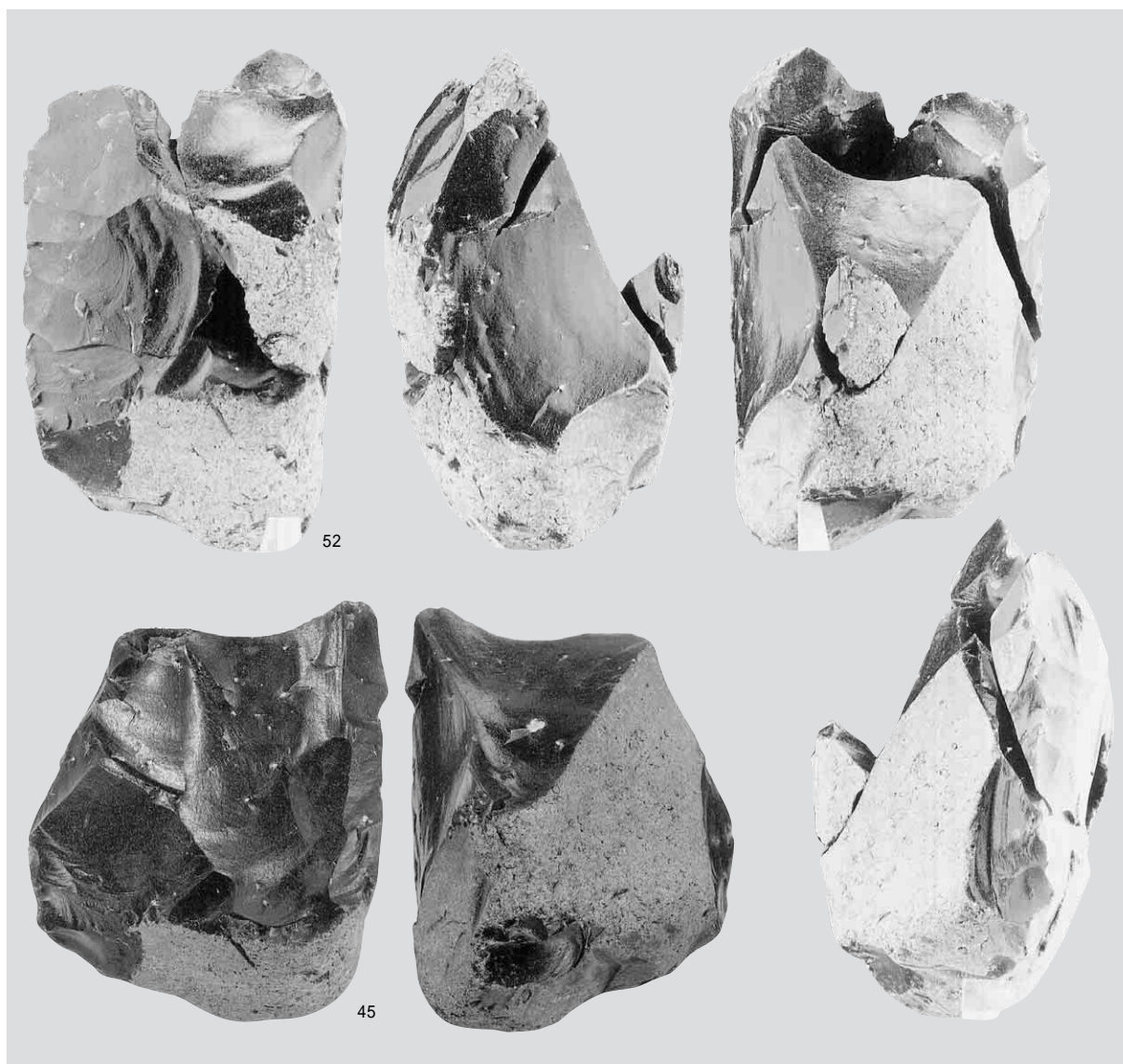

2 母岩5・接合41





母岩6・接合42、母岩7・接合43

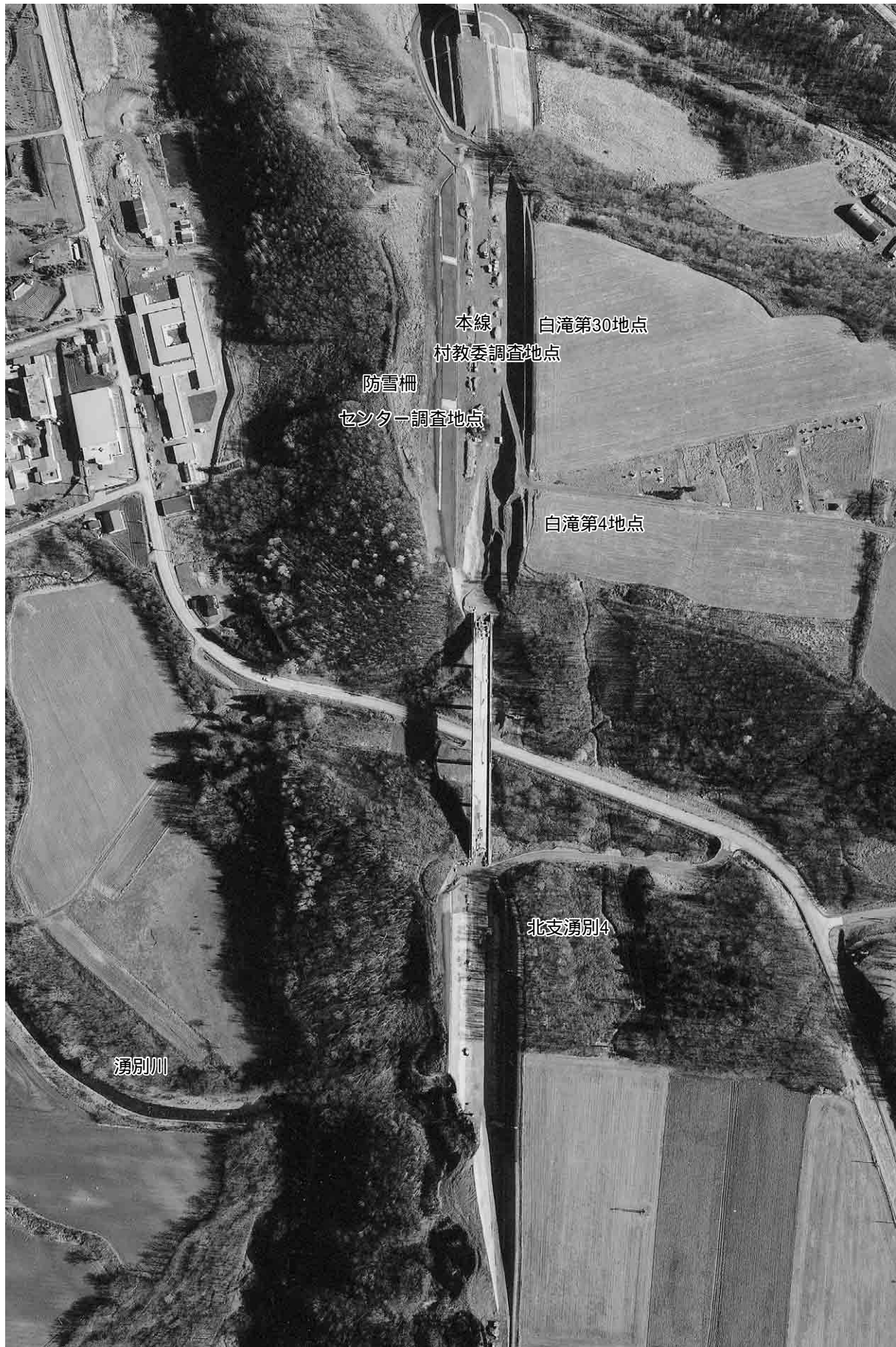

白滝第30地点・第4地点、北支湧別4遺跡（H11撮影）



1 包含層調査(20ライン付近、東から)



2 包含層調査(65ライン付近、東から)



1 調査終了(25ライン付近、東から)



2 調査終了(65ライン付近、東から)



3 C20区北壁土層断面(南から)



4 C29区北壁土層断面(南から)



5 C51区北壁土層断面(南から)



6 C20区Cb-1(南東から)



1 包含層調査 (C20区付近、南東から)



2 C20区 (南東から)



1 D12区石核 (南から)



2 C19区 (南から)



3 C20区掻器 (西から)

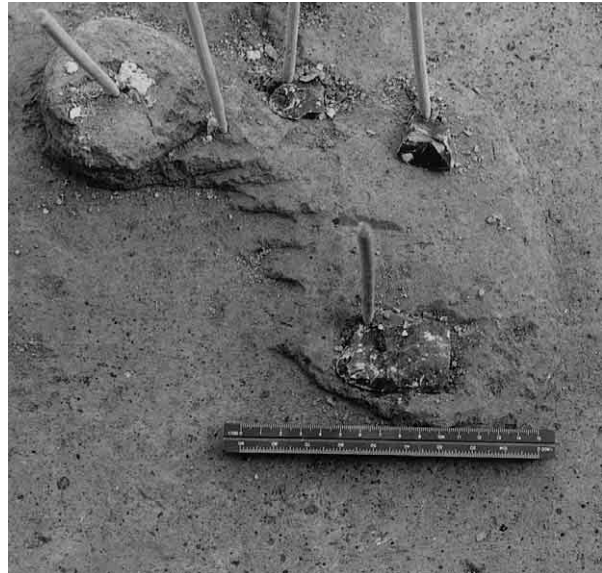

4 C20区削器 (南から)



5 C21区 (南東から)



6 C51区 (南東から)

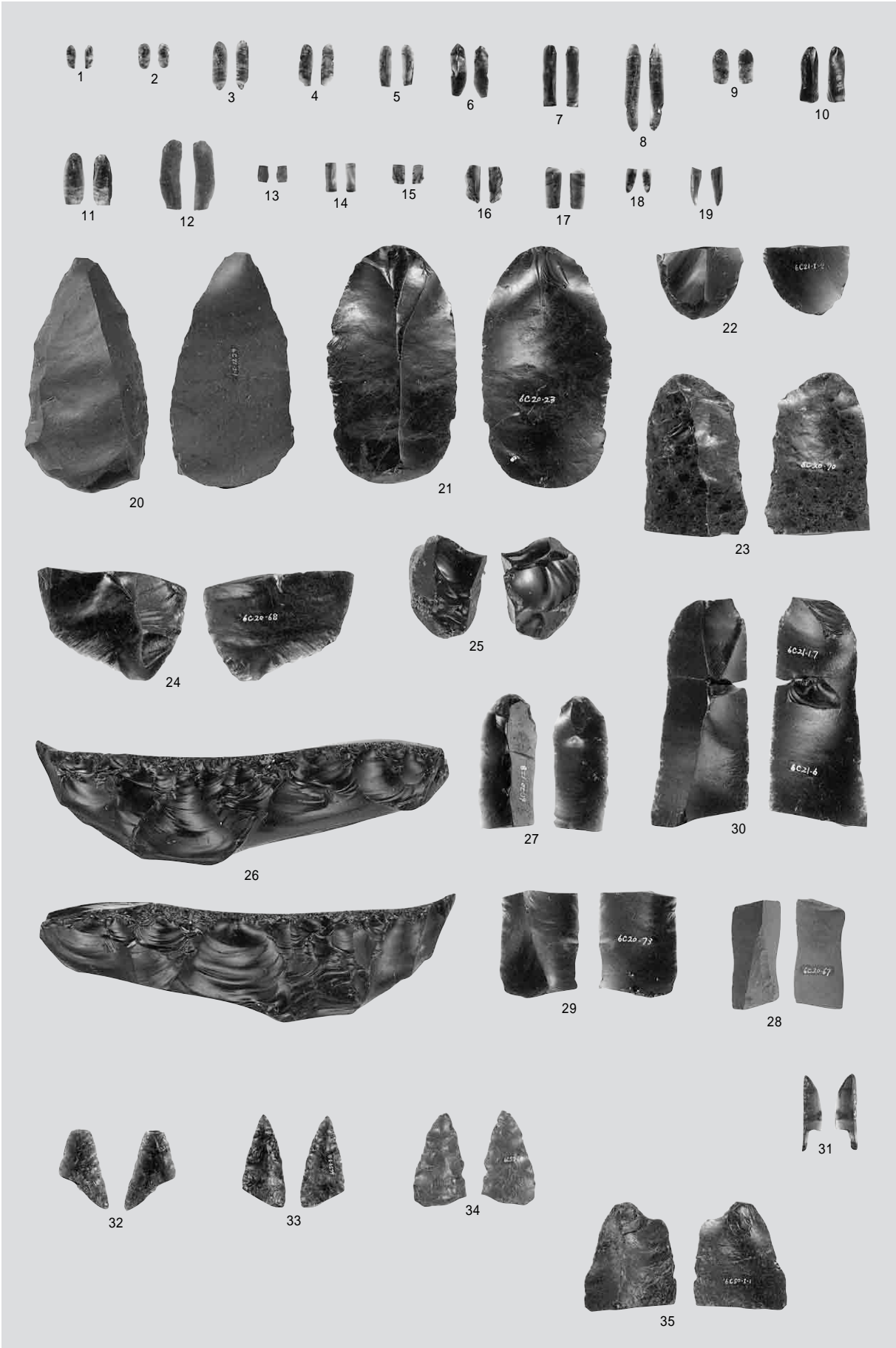

細石刃・搔器・削器・舟底形石器ほか

---

(財)北海道埋蔵文化財センター調査報告書 第195集

## 白 滝 遺 跡 群

第3分冊(写真図版編)

白滝村 奥白滝11遺跡  
上白滝8遺跡  
上白滝6遺跡(2)  
白滝第30地点遺跡

一般国道450号白滝丸瀬布道路工事用地内埋蔵文化財発掘調査報告書

平成16年3月31日

編集・発行 財団法人 北海道埋蔵文化財センター  
〒069-0832 江別市西野幌685番地1  
011(386)3231 FAX011(386)3238

印 刷 ひまわり印刷株式会社

---