

恵庭市  
西島松5遺跡(6)

第3分冊  
写真図版編

(財)北海道埋蔵文化財センター調査報告書  
第260集  
平成20年度

恵庭市

# 西島松5遺跡(6)

— 柏木川基幹河川改修工事用地内埋蔵文化財発掘調査報告書 —

第3分冊 写真図版編

平成20年度

財団法人 北海道埋蔵文化財センター

恵庭市

# 西島松5遺跡(6)

— 柏木川基幹河川改修工事用地内埋蔵文化財発掘調査報告書 —

第3分冊 写真図版編

平成20年度

財団法人 北海道埋蔵文化財センター

## 図版目次

- 図版 1 調査区全景(2004年度)  
図版 2 土坑群完掘状況 風不死岳を望む  
図版 3 土坑群検出状況  
土坑群調査状況(0-33坑周辺)  
図版 4 P399 遺物出土状況  
P511 遺物出土状況  
P781 遺物出土状況  
図版 5 P395 出土土器  
P508 出土土器  
図版 6 土坑出土の漆塗櫛  
土坑出土の勾玉・垂飾  
図版 7 遺跡周辺の空撮(1948年)  
遺跡周辺の空撮(1985年)  
図版 8 P337 セクション  
P337 遺物出土状況  
P337 の土器 4  
P337 ~ 343 の遺物  
図版 9 P338・339 セクション  
P340 セクション  
P341 セクション  
P341 の北海道式石冠 2  
P342 セクション  
P343 セクション  
図版 10 P344 セクション  
P345 セクション  
P346 セクション  
P347 セクション  
P348 セクション  
P348 完掘  
図版 11 P349 セクション  
P350 セクション  
P351 セクション  
P352(手前)・353(奥) セクション  
P347 ~ 351 の遺物  
図版 12 P352 の土器 1  
P352 の土器 7  
P352・353 の遺物  
P355 セクション  
P356 セクション  
図版 13 P354 セクション  
P354 完掘  
P354・355 の遺物  
P358 セクション  
P359 セクション  
図版 14 P360 セクション  
P361 セクション  
P362 セクション  
P363 セクション  
P364 セクション  
P365 セクション  
図版 15 P366 セクション  
P366 完掘  
P367 セクション  
P368 セクション  
P357 ~ 363 の遺物  
図版 16 P369 セクション  
P370 セクション  
P371 セクション  
P372 セクション  
P373 セクション  
P374 セクション  
図版 17 P375 セクション  
P375 完掘  
P376 セクション  
P378 セクション  
P369 ~ 376・378 の遺物  
図版 18 P377 セクション  
P377 の土器 5  
P380 セクション  
P380 の土器 9  
P383 セクション  
P383 の土器 7  
図版 19 P377・379 ~ 383 の遺物  
図版 20 P379 セクション  
P384 セクション  
P385 セクション  
P386 セクション  
P387 セクション  
P388 セクション  
図版 21 P384 ~ 387 の遺物  
P389 遺物出土状況  
P389 遺物出土状況  
P389 セクション(部分)・遺物出土状況  
図版 22 P389 の土器 1  
P389 の土器 2  
P389 の土器 5  
P389 の土器片  
P389 の石皿 8

- P389 の石皿 9  
 図版 23 P389 の砥石 7  
 P391 セクション  
 P390 検出状況  
 P390 セクション  
 P390・397 の遺物  
 図版 24 P392 セクション  
 P393 セクション  
 P394 セクション  
 P394 のたたき石 1  
 P395 検出状況  
 P395 検出面遺物出土状況  
 図版 25 P395 セクション  
 P395 サメの歯出土状況  
 P395 坑底の遺物出土状況  
 P395 つまみ付きナイフ出土状況  
 P395 のサメの歯・玉類・石器・土器片  
 図版 26 P395 の土器 1  
 P395 の土器 2  
 P395 の土器 3  
 P395 の土器 4  
 P395 の土器 5  
 P395 の土器 6  
 図版 27 P395 の土器 7  
 P395 の土器 8  
 P395 の土器 9  
 P395 の土器 10  
 P395 の土器 11  
 P395 の土器 12  
 P395 の土器 13  
 P395 の土器 14  
 P395 の土器 15  
 P395 の土器 16  
 P395 の土器 17  
 P395 の土器 18  
 P395 の土器 19  
 P395 の土器 20  
 図版 28 P397 セクション  
 P397 完掘  
 P398 セクション  
 P398 覆土上層の土器出土状況  
 P398 覆土上層の漆塗製品出土状況  
 P398 覆土上層の漆塗製品出土状況  
 図版 29 P397・398・399・400 遺物出土状況  
 P398 遺物出土状況  
 図版 30 P398 坑底付近の遺物出土状況  
 P398 玉類出土状況(南側)  
 P398 玉類出土状況(北側)  
 P398 漆塗櫛出土状況  
 P398 の石斧 111  
 図版 31 P398 の玉類  
 P398 の土器片・剥片石器  
 P398 の漆塗製品 103  
 図版 32 P398 の漆塗櫛 102  
 P398 の土器 104  
 P398 の土器 105  
 P399 調査状況  
 P399 セクション  
 図版 33 P399 覆土上層の遺物出土状況  
 P399 坑底付近の遺物出土状況  
 P399 漆塗製品出土状況(南西側)  
 P399 漆塗製品出土状況(北側)  
 P399 漆塗製品出土状況(南側)  
 P399 の漆塗櫛 3  
 図版 34 P399 の漆塗製品 1～11・20  
 図版 35 P399 の漆塗製品 12～19・21  
 図版 36 P399 の土器 46  
 P399 の土器 47  
 P399 の玉類  
 P399 の砥石 45  
 P399 の剥片石器・土器片  
 図版 37 P400 セクション  
 P400 遺物出土状況  
 P400 漆塗櫛出土状況  
 P400 の漆塗櫛  
 P400 の石器・土器片  
 図版 38 P401 セクション  
 P401 遺物出土状況  
 P401 漆塗製品出土状況  
 P401 漆塗製品と玉類出土状況  
 P401 環状漆塗製品と玉類出土状況  
 P401 漆塗櫛出土状況  
 図版 39 P401 の漆塗製品  
 P401 の玉類・石器・土器片  
 図版 40 P402 セクション  
 P402 遺物出土状況  
 P402 漆塗製品・玉類出土状況  
 P402 漆塗玉出土状況  
 P402 の玉類・石器・土器片  
 P402 の漆塗玉 1～3  
 図版 41 P402 の漆塗玉 4～20  
 P403 セクション  
 P403 遺物出土状況  
 P403 人骨検出・遺物出土状況  
 P403 漆塗製品出土状況  
 図版 42 P403 の骨角器・剥片石器・土器片

- P403 の漆塗製品  
P403 の砥石 7  
P404 ～ 407 確認状況(右下から時計回りに)
- 図版 43 P404 セクション  
P404 遺物出土状況  
P404 遺物出土状況  
P404 環状漆塗製品 2 出土状況  
P404 のサメの歯・玉類・土器片
- 図版 44 P404 の漆塗櫛 1  
P404 の石斧 9・10(左から)  
P404 の環状漆塗製品 2  
P405 の遺物  
P405 セクション  
P405 完掘
- 図版 45 P406 セクション  
P406 遺物出土状況  
P406 遺物出土状況 1 回目  
P406 遺物出土状況 2 回目(アスファルト)  
P406 のアスファルト 35  
P406 の石斧 33・34(左から)
- 図版 46 P406 の石器・土器片  
P407 セクション  
P407 遺体層検出状況
- 図版 47 P408 セクション  
P408 完掘  
P409 セクション  
P409 完掘  
P407 ～ 409 の遺物  
P409 の土器 1
- 図版 48 P410 セクション  
P410 完掘  
P410 の遺物  
P411 覆土上層の遺物出土状況  
P411 覆土上層の遺物出土状況 2 回目  
P411 セクション
- 図版 49 P411 覆土上層の配石検出状況  
P411 覆土上層の配石検出状況  
P411 坑底付近の遺物出土状況  
P411 坑底付近の玉類出土状況  
P411 の土器 7  
P411 の土器 8
- 図版 50 P411 の土器 9  
P411 の土器 10  
P411 の土器 11  
P411 の土器 12  
P411 の土器片  
P411 の玉類・石器
- 図版 51 P412 検出状況  
P412 セクション  
P412 調査状況  
P412 遺物出土状況(左頭部)  
P412 遺物出土状況  
P412 遺物出土状況(右頭部)
- 図版 52 P412 の漆塗髪針 1  
P412 のサメの歯  
P412 の玉類  
P412 の石斧 41・40・42(左から)
- 図版 53 P412 の土器片  
P412 の連珠(玉 7～38)  
P413 の土器片  
P413 セクション  
P413 遺体層検出状況  
P414 セクション  
P414 完掘
- 図版 54 P415 セクション  
P415 完掘  
P416 セクション  
P416 完掘  
P417 セクション  
P417 完掘
- 図版 55 P414 ～ 417 の遺物
- 図版 56 P418 セクション  
P418 完掘  
P419 セクション  
P419 遺物出土状況  
P420 セクション  
P420 完掘
- 図版 57 P421 セクション  
P421 完掘  
P424 セクション  
P424 遺物出土状況  
P419 の土器 1  
P418 ～ 421 の遺物
- 図版 58 P422 セクション  
P423 セクション  
P422・423 完掘  
P422・423 の遺物
- 図版 59 P425 セクション  
P425 完掘  
P426 セクション  
P426 完掘  
P425 ～ 427 の遺物
- 図版 60 P427 セクション  
P427 遺物出土状況  
P428 セクション  
P428 完掘

- P428 の土器 2
- 図版 61 P429 セクション  
P429 完掘  
P428・429 の遺物
- 図版 62 P430 セクション  
P430 完掘  
P431 遺物出土状況  
P431 セクション  
P431 遺物出土状況  
P431 のサメの歯
- 図版 63 P431 の砥石 4  
P431 の土器片  
P431 の土器 5  
P431 の土器 6  
P431 の土器 7  
P431 の土器 8
- 図版 64 P432 覆土上層の遺物出土状況(東側)  
P432 覆土上層の遺物出土状況(西側)  
P432 の土器 24  
P432 の土器 25  
P432 の土器 26  
P432 の土器 27  
P432 の土器 28
- 図版 65 P432 セクション  
P432 坑底付近の遺物出土状況  
P432 の土器片  
P432 坑底付近の遺物出土状況  
P432 の玉類
- 図版 66 P433 覆土上層の遺物出土状況  
P433 セクション  
P433 坑底付近の遺物出土状況  
P433 坑底付近の遺物出土状況  
P433 のサメの歯・玉類・石刀
- 図版 67 P433 の土器片  
P433 の土器 13  
P433 の土器 14  
P433 の土器 15  
P433 の土器 16  
P433 の土器 17  
P434 セクション  
P434 遺物出土状況
- 図版 68 P434 の玉類・石器・土器片  
P434 の環状漆塗製品 1  
P435 セクション  
P435 玉類出土状況(西側)  
P435 玉類出土状況(東側)  
P435 遺物出土状況  
P435 坑底付近の遺物出土状況
- 図版 69 P435 の遺物  
P436 セクション  
P436 遺物出土状況  
P436 遺物出土状況  
P436 のサメの歯・土器
- 図版 70 P436 の漆塗櫛 1  
P436 の玉類  
P436 の環状漆塗製品 2  
P436 の環状漆塗製品 3  
P436 の石斧 15
- 図版 71 P437 セクション(奥は P438)  
P437 遺体層検出状況(奥は P438)  
P437 の遺物  
P437 (奥)・P438(手前)検出状況  
P438 遺体層検出・遺物出土状況
- 図版 72 P438 セクション  
P438 遺体層検出・遺物出土状況  
P438 の土器片・玉類  
P438 の漆塗櫛 1  
P438 の連珠(玉 4～25)  
P439 セクション
- 図版 73 P439 遺体層検出・遺物出土状況
- 図版 74 P439 頭部周辺の遺物出土状況(1 回目)  
P439 歯牙製品? 出土状況  
P439 頭部周辺の遺物出土状況(2 回目)  
P439 漆塗櫛出土状況  
P439 南側連珠出土状況  
P439 北側土製連珠出土状況
- 図版 75 P439 環状漆塗製品・漆塗腰飾出土状況  
P439 漆塗腰飾・玉類出土状況  
P439 の南側の連珠(玉 8～30)  
P439 の北側の連珠(玉 31～54)
- 図版 76 P439 の漆塗製品 1～5・7
- 図版 77 P439 の漆塗腰飾 6  
P439 の玉類・土器片
- 図版 78 P440 セクション  
P440 遺体層検出状況  
P440 の遺物  
P441 セクション  
P441 遺体層検出・遺物出土状況  
P441 漆塗垂飾 5(右)・6(中)出土状況  
P441 漆塗垂飾 2(右)・3(左)出土状況
- 図版 79 P441 遺物出土状況  
P441 漆塗垂飾 13(右)・14(左)出土状況  
P441 漆塗垂飾 8 出土状況  
P441 の漆塗櫛・垂飾
- 図版 80 P441 の玉類・剥片石器・土器片  
P441 の石斧 40

- |       |                              |       |                      |
|-------|------------------------------|-------|----------------------|
|       | P442 の遺物                     |       | P449 遺体層検出状況         |
|       | P442 セクション                   |       | P449 の遺物             |
|       | P442 人骨検出状況                  |       | P450 の遺物             |
| 図版 81 | P443 覆土上層の遺物出土状況             | 図版 90 | P450 セクション           |
|       | P443 セクション                   |       | P450 完掘              |
|       | P443 人骨検出・遺物出土状況             |       | P451 セクション           |
|       | P443 人骨下の剥片石器出土状況            |       | P451 ベンガラ検出状況        |
|       | P443 の剥片石器・土器片               |       | P452 セクション           |
| 図版 82 | P443 の土製品 5                  |       | P452 歯検出状況           |
|       | P443 の石皿 10                  | 図版 91 | P453 セクション           |
|       | P444 (古)・793(右上部、新)セクション     |       | P453 人骨検出状況          |
|       | P444 玉類出土状況                  |       | P454 セクション           |
|       | P444 人骨検出・遺物出土状況             |       | P454 遺体層検出状況         |
|       | P444 歯検出・下位の玉類出土状況           |       | P451～454 の遺物         |
| 図版 83 | P444 の玉類                     | 図版 92 | P455 セクション           |
|       | P444 の土器 48                  |       | P455 の土器 3           |
|       | P444 の土器片                    |       | P455 遺物出土状況          |
|       | P445 検出状況                    |       | P455 の土器片            |
|       | P445 遺物出土状況                  |       | P455 の石斧 1・2(左から)    |
| 図版 84 | P445 セクション                   | 図版 93 | P456 セクション           |
|       | P445 漆塗櫛出土状況                 |       | P456 ベンガラ検出状況        |
|       | P445 サメの歯・玉類出土状況             |       | P457 セクション           |
|       | P445 漆塗櫛・サメの歯出土状況            |       | P457 完掘              |
|       | P445 の漆塗櫛 1                  |       | P458 セクション           |
|       | P445 の漆塗櫛 2・3                |       | P458 遺物出土状況          |
| 図版 85 | P445 の漆塗櫛 3                  | 図版 94 | P456～458 の遺物         |
|       | P445 の漆塗櫛 3(左写真の裏側)          |       | P458 の石斧 2           |
|       | P445 のサメの歯・玉類・土製品・土器片        |       | P459 セクション           |
|       | P445 の土器 55                  |       | P459 サメの歯 1 出土状況     |
| 図版 86 | P446 検出状況                    |       | P459 遺物出土状況          |
|       | P446 セクション                   |       | P459 の遺物             |
|       | P446 遺体層検出状況                 | 図版 95 | P460 セクション           |
|       | P446 の遺物                     |       | P460 ベンガラ検出状況        |
|       | P447 セクション                   |       | P460 歯検出状況           |
|       | P447 遺体層検出・遺物出土状況            |       | P460 歯検出状況           |
| 図版 87 | P447 遺物出土状況                  |       | P461 の遺物             |
|       | P447 の玉類・土器片                 |       | P461 セクション           |
|       | P447 の石斧 6                   |       | P461 遺体層検出状況         |
|       | P447 の漆塗櫛 1                  | 図版 96 | P462 検出状況            |
|       | P448 セクション                   |       | P462 セクション           |
|       | P448 遺物出土状況                  |       | P462 覆土上層の遺物出土状況(東側) |
| 図版 88 | P448 遺物出土状況                  |       | P462 覆土上層の遺物出土状況(西側) |
|       | P448 遺物出土状況                  |       | P462 坑底付近の遺物出土状況     |
|       | P448 の漆塗櫛 1～3                |       | P462 環状漆塗製品出土状況      |
| 図版 89 | P448 の漆塗櫛 4                  | 図版 97 | P462 の漆塗製品           |
|       | P448 の土製品(背面)                |       | P462 の土器 10          |
|       | P448 の土製品(腹面)                |       | P462 の土器 11          |
|       | P449 (右)・777(中央)・782(左)セクション |       | P462 の土器 12          |

- P462 の土器 13  
P462 の土器 14  
P462 の土器 10 ~ 14 の底部  
図版 98 P462 の土器 2  
P462 の土器 3  
P462 の土器 4  
P462 の土器 5  
P462 の土器 8  
P462 の土器片  
図版 99 P463 セクション  
P463 遺物出土状況  
P463 の土器片・石器・石棒  
P463 の石棒 4 頭部拡大  
図版 100 P464 セクション  
P464 遺体層検出状況  
P465 セクション  
P465 完掘  
P466 セクション  
P466 完掘  
図版 101 P467 セクション  
P467 遺体層検出状況  
P468 セクション  
P468 完掘  
P464 ~ 468 の遺物  
図版 102 P469 セクション  
P469 完掘  
P470 セクション  
P470 遺体層検出状況  
P471 セクション  
P471 完掘  
図版 103 P472 セクション  
P472 完掘  
P473 セクション  
P473 完掘  
P470 の土器 1  
P469 ~ 473 の遺物  
図版 104 P474 セクション  
P474 遺物出土状況  
P474 ベンガラ検出状況  
P474 のサメの歯  
P474 の漆塗櫛 3  
P474 の環状漆塗製品 4  
P474 の環状漆塗製品 5  
図版 105 P475 セクション  
P475 完掘  
P476 セクション  
P475 の遺物  
P476 遺物出土状況  
P476 遺物出土状況  
図版 106 P476 環状漆塗製品出土状況  
P476 の石斧 39  
P476 の環状漆塗製品 1 実測図下のものの  
上半部(1-2・1-3)  
P476 の環状漆塗製品 1 下のもの下半部  
P476 の環状漆塗製品 1 上のもの  
図版 107 P476 西側の連珠出土状況  
P476 東側の連珠出土状況  
P476 の遺物  
図版 108 P477 セクション  
P477 完掘  
P478 セクション  
P478 ベンガラ検出状況  
P479 セクション  
P479 ベンガラ検出状況  
図版 109 P480 セクション  
P480 遺物出土状況  
P481 セクション  
P481 完掘  
P479 検出状況(住居跡 H61 を切る状況)  
P477 ~ 480 の遺物  
図版 110 P482 セクション  
P482 遺物出土状況  
P482 漆塗櫛・サメの歯出土状況(1 回目)  
P482 漆塗製品・サメの歯出土状況(2 回目)  
P482 の漆塗製品  
P482 のサメの歯  
図版 111 P483 セクション  
P483 遺体層検出・遺物出土状況  
P483 連珠出土状況  
図版 112 P483 の玉類  
P483 の連珠(玉 1 ~ 67)  
図版 113 P484 セクション  
P484 完掘  
P485 セクション  
P485 遺体層検出状況  
P484・485 の遺物  
P486 セクション  
P486 遺物出土状況  
図版 114 P486 環状漆塗製品・玉類出土状況(1 回目)  
P486 環状漆塗製品・連珠出土状況(2 回目)  
P486 の環状漆塗製品 1  
P486 の土器 69  
P486 の土器片  
P486 の玉類  
図版 115 P487 検出状況  
P487 セクション



- P487の土器 8  
P487の土器 9  
P487の玉類・土器片  
図版 116 P480(右)・488(左)検出状況  
P488 セクション  
P489 セクション  
P489 完掘  
P490 セクション  
P490 完掘  
図版 117 P491 セクション  
P491 完掘  
P492 セクション  
P492 完掘  
P489のたたき石 1  
P490～492の遺物  
図版 118 P493 セクション  
P493 完掘  
P494 セクション  
P494 完掘  
P495 セクション  
P495 完掘  
図版 119 P496(左)・655(右)セクション  
P496の遺物  
P496 完掘  
P497 検出状況  
P497 セクション  
図版 120 P497 人骨検出状況  
P497の土器 2  
P497の土器 3  
P497の土器片  
P498・499の遺物  
図版 121 P498 セクション  
P498 完掘  
P499 セクション  
P499 完掘  
P500 セクション  
P500 完掘  
図版 122 P501 セクション  
P501 遺体層検出状況  
P502 セクション  
P502 遺体層検出状況  
P503 セクション  
P503 遺物出土状況  
図版 123 P502の石斧 2  
P501～504の遺物  
P504 セクション  
P504の石皿 6  
P504 遺物出土状況  
P504 ベンガラ検出状況  
図版 124 P505 セクション  
P505 完掘  
P506 セクション  
P506 完掘  
P506 遺物出土状況  
P506 遺物出土状況(中央手前の土器 2 回目)  
図版 125 P505～507の遺物  
P506の土器 3  
P506の土器 7  
P506の土器 8  
P506のたたき石 9  
図版 126 P507 セクション  
P507 遺物出土状況  
P508 セクション  
P508 覆土上層の遺物出土状況(東側)  
P508 覆土上層の遺物出土状況(東側拡大)  
P508 覆土上層の遺物出土状況(西側)  
図版 127 P508 坑底付近の遺物出土状況  
P508 石器類出土状況  
P508 玉類出土状況  
P508 石器出土状況  
図版 128 P508のサメの歯・玉類  
図版 129 P508の剥片石器・土器片  
P508の石斧 5  
P508の土器 213  
P508の土器 215  
P508の土器 216  
P508の土器 219  
P508の土器 220  
図版 130 P508の土器 217  
P508の土器 218  
P508の土器 221  
P508の土器 222  
P509 セクション  
P509 遺物出土状況  
P509 遺物出土状況  
図版 131 P509の遺物  
P510 検出状況  
P510 検出面の土器出土状況  
P510 セクション  
P510 遺物出土状況  
図版 132 P510 石製品出土状況  
P510 玉類出土状況  
P510の玉類  
P510の石製品・土器片  
図版 133 P510の土器 43  
P510の土器 44

- P511 セクション  
P511 遺物出土状況  
P511 東側の連珠出土状況  
P511 西側の連珠出土状況
- 図版 134 P511 の玉類
- 図版 135 P511 漆塗櫛出土状況  
P511 の漆塗櫛 1  
P511 の漆塗櫛 2  
P512 連珠出土状況  
P512 セクション  
P512 遺物出土状況  
P512 の遺物  
P512 の連珠(玉 1～12)
- 図版 136 P513 セクション  
P513 覆土上層の遺物出土状況  
P513 坑底付近の遺物出土状況  
P513 環状漆塗製品と連珠出土状況  
P513 の土器 2  
P513 の土器 3  
P513 の連珠(玉 6～26)
- 図版 137 P513 の玉類・フレイク類・土器片  
P513 の環状漆塗製品 1  
P513 の石皿 46
- 図版 138 P514 セクション  
P514 遺物出土状況  
P514 の土器 1  
P514 の土器 2  
P515 セクション  
P515 覆土上層の遺物出土状況
- 図版 139 P515 遺物出土状況  
P515 遺物出土状況  
P515 サメの歯出土状況  
P515 サメの歯出土状況  
P515 の石棒 1 頭部拡大  
P515 の石棒 1 頭部・下端拡大
- 図版 140 P515 の遺物
- 図版 141 P516 セクション  
P516 遺物出土状況  
P516 連珠出土状況  
P516 連珠出土状況(2 回目)  
P516 の遺物
- 図版 142 P517 セクション  
P517 遺体層検出状況  
P518 セクション  
P518 遺物出土状況  
P518 遺物出土状況
- 図版 143 P517 の遺物  
P518 の漆塗櫛 1
- P518 の環状漆塗製品 2  
P518 の環状漆塗製品 3  
P518 の玉類・土器片
- 図版 144 P519 セクション  
P519 遺物出土状況  
P519 漆塗櫛出土状況  
P519 サメの歯・玉類出土状況  
P519 の漆塗製品 3  
P519 の漆塗製品 4
- 図版 145 P519 の漆塗櫛 1・漆塗製品 2  
P519 の漆塗製品 5  
P519 のサメの歯・玉類・土器片
- 図版 146 P520 (右)・521(左)セクション  
P520 セクション  
P521 セクション  
P520・521 の土器片・剥片石器  
P521 のすり石 6・7(左から)
- 図版 147 P520 (右)・521(左)完掘  
P523 セクション  
P523 完掘  
P524 セクション  
P524 完掘
- 図版 148 P522 セクション・遺物出土状況  
P522 完掘  
P522 の遺物  
P525 セクション  
P525 完掘
- 図版 149 P526 覆土上層の遺物出土状況  
P526 セクション  
P526 坑底付近の遺物出土状況  
P526 の漆塗製品 1  
P526 の漆塗製品 2～5
- 図版 150 P526 の土器 6  
P526 の土器 9  
P526 の石製品 12  
P526 の土器片・石器  
P529 セクション  
P529 完掘
- 図版 151 P527 セクション  
P527 ベンガラ検出状況  
P528 遺物出土状況  
P527・530 の遺物  
P528 の砥石 1  
P530 セクション  
P530 セクション
- 図版 152 P531 セクション  
P531 ベンガラ検出状況  
P532 セクション

- P532 完掘  
P533 セクション  
P533 完掘  
P534 セクション  
P534 完掘  
図版 153 P535 セクション  
P531～534 の遺物  
P536 セクション  
P536 完掘  
P537 遺物出土状況  
P537 セクション・遺物出土状況  
P537 遺物出土状況  
図版 154 P537 の剥片石器  
P537 の礫石器  
図版 155 P538 完掘  
P539 完掘  
P540 セクション  
P540 遺物出土状況  
P540 遺物出土状況  
P540 の石器  
P538～540 の土器  
図版 156 P541 セクション  
P541 (手前)・543 (奥) 完掘  
P542 セクション  
P542 完掘  
P543 セクション  
P545 セクション  
図版 157 P544 セクション  
P544 覆土上層の遺物出土状況  
P544 坑底付近の遺物出土状況  
P544 遺物出土状況  
P546 セクション  
P541～546 の遺物  
図版 158 P547 セクション  
P547 遺物出土状況  
P548 セクション  
P548 遺物出土状況  
P549 セクション  
P547～549 の遺物  
図版 159 P551 セクション  
P551 遺体層検出状況  
P552 セクション  
P552 遺物出土状況  
P552 漆塗櫛出土状況  
P552 の漆塗櫛1  
図版 160 P553 セクション  
P553 遺物出土状況  
P553 西側の玉出土状況  
P553 石棒出土状況  
P553 北側の連珠出土状況  
P553 南側の遺物出土状況  
図版 161 P553 の遺物  
図版 162 P554 セクション  
P554 遺物出土状況  
P554 歯検出・漆塗櫛出土状況  
P554 連珠出土状況  
P554 の漆塗櫛1  
P554 のサメの歯  
図版 163 P554 の玉類  
P555 セクション  
P555 ベンガラ検出状況  
P555 の遺物  
図版 164 P556 セクション  
P556 完掘  
P557 セクション  
P557 遺物出土状況  
P558 セクション  
P558 遺物出土状況  
図版 165 P559 セクション  
P559 ベンガラ検出状況  
P560 セクション  
P560 完掘  
P558 の土器片  
P558 の土器1  
P557 の土器1  
図版 166 1号周堤墓 土坑群検出状況  
1号周堤墓 調査状況  
図版 167 P561 セクション  
P561 完掘  
P562 セクション  
P562 ベンガラ検出状況  
P563 セクション  
P563 遺体層検出状況  
図版 168 P564 セクション  
P565 セクション  
P564 歯検出状況  
P565 遺体層検出状況・遺物出土状況  
P564 歯検出状況  
P565 の遺物  
図版 169 P566 セクション  
P566 完掘  
P567 セクション  
P567 完掘  
P568 セクション  
P568 完掘  
図版 170 P569 セクション

- P569 ベンガラ検出状況  
P570 セクション  
P570 遺物出土状況  
P570 連珠出土状況  
P570 の遺物  
図版 171 P571 セクション  
P571 遺体層検出状況  
P572 セクション  
P572 完掘  
P572 の遺物  
P573 セクション  
P573 完掘  
図版 172 P574 検出状況  
P574 セクション・ベンガラ検出状況  
P575 セクション  
P575 ベンガラ検出状況  
P576 セクション  
P576 ベンガラ検出状況  
図版 173 P577 セクション  
P577 遺体層検出状況  
P578 セクション  
P578 遺体層検出状況  
P579 セクション  
P579 遺体層検出状況  
図版 174 P580 セクション  
P580 完掘  
P581 セクション  
P581 遺体層検出状況  
P582 セクション  
P582 遺体層検出状況  
図版 175 P583 セクション  
P583 遺体層検出状況  
土坑群検出状況  
図版 176 P584 セクション  
P584 遺体層検出状況  
P585 セクション  
P585 遺体層検出状況  
P586 セクション  
P586 遺体層検出状況  
図版 177 土坑群調査状況  
P574 ～ 583 の遺物  
P578 セクション  
P578 歯検出状況  
図版 178 P588 セクション  
P588 完掘  
P589 セクション  
P589 遺体層検出・遺物出土状況  
P590 セクション  
P590 完掘  
図版 179 P591 セクション  
P591 遺体層検出状況  
P592 セクション  
P592 遺体層検出・遺物出土状況  
P589 ～ 592 の遺物出土状況  
P592 玉出土状況  
図版 180 P593 セクション  
P593 遺体層検出状況  
P594 セクション  
P594 遺体層検出状況  
P595 セクション  
P595 完掘  
P593・594 の遺物  
図版 181 P596 検出面遺物出土状況  
P596 セクション  
P596 の遺物(写真掲載)  
図版 182 P598 セクション  
P598 完掘  
P599 セクション(右は P584)  
P599 完掘(右は P584 奥は P583)  
P600 セクション  
P600 完掘  
図版 183 P601 セクション  
P601 遺体層検出状況  
P602 セクション  
P602 完掘  
P597 セクション  
P597 ～ 601 の遺物  
図版 184 P603 セクション  
P603 完掘  
P604 (左)・550(右)セクション  
P604 (右)・550(左)完掘  
P605 セクション  
P605 完掘  
図版 185 P606 セクション(右上層は F440)  
P606 完掘  
P607 セクション  
P607 遺物出土状況  
P607 坑底付属ピットセクション  
P607 完掘  
P603 ～ 607 の遺物  
図版 186 P608 セクション  
P608 完掘  
P609 検出状況  
P609 セクション  
P609 遺物出土状況  
P610 セクション(H48 を切る)

- 図版 187 P610 セクション  
 P610 完掘  
 P609 の土器 1  
 P609 の土器 2  
 P608 ～ 610 の遺物
- 図版 188 P611 セクション  
 P611 完掘  
 P612 セクション  
 P612 完掘  
 P615 セクション  
 P615 遺物出土状況
- 図版 189 P613 セクション  
 P614 セクション  
 P613 セクション  
 P614 完掘  
 P613 遺物出土状況  
 P611 ～ 615 の遺物
- 図版 190 P616 セクション  
 P616 完掘  
 P617 セクション  
 P617 完掘  
 P618 セクション  
 P618 完掘
- 図版 191 P619 セクション  
 P616 ～ 619 の遺物  
 P619 完掘  
 P620 セクション  
 P620 完掘
- 図版 192 P621 セクション  
 P622 セクション  
 P623 セクション  
 P623 遺物出土状況  
 P624 セクション  
 P624 完掘
- 図版 193 P625 セクション  
 P625 完掘  
 P626 セクション  
 P626 完掘  
 P622 ～ 626 の遺物
- 図版 194 P627 セクション  
 P627 完掘  
 P628 セクション  
 P628 完掘  
 P629 セクション  
 P629 完掘
- 図版 195 P630 セクション  
 P630 完掘  
 P632 セクション
- P632 遺物・炭化物出土状況  
 P629・632 の遺物
- 図版 196 P634 セクション  
 P634 完掘  
 P635 セクション  
 P635 遺物出土状況  
 P636 セクション  
 P636 完掘
- 図版 197 P637 セクション  
 P637 完掘  
 P638 セクション  
 P638 遺物出土状況  
 P635 の石皿 2・3(上から)  
 P636 のすり石 1  
 P634 ～ 638 の遺物
- 図版 198 P639 セクション  
 P639 完掘  
 P640 セクション(H56 を切る)  
 P640 遺物出土状況  
 P642 セクション  
 P642 完掘
- 図版 199 P641 セクション  
 P641 完掘  
 P640 の土器 4  
 P639 ～ 642 の遺物
- 図版 200 P643 セクション  
 P643 完掘  
 P644 セクション  
 P644 完掘  
 P645 セクション  
 P645 完掘
- 図版 201 P646 セクション  
 P646 完掘  
 P647(手前)・648(右奥)セクション  
 P644 ～ 648 の遺物  
 P647 完掘  
 P648 完掘
- 図版 202 P650 セクション(手前の P661 を切る)  
 P650 完掘  
 P651 セクション  
 P651 遺物出土状況  
 P652 セクション  
 P654 セクション
- 図版 203 P653 セクション  
 P653 完掘  
 P655 セクション(左は P496)  
 P655 完掘  
 P650 ～ 655 の遺物

図版 204	P656 セクション P656 遺物出土状況 P657 セクション P658 セクション P659 セクション P659 完掘	P675 完掘 P678 セクション P678 セクション
図版 205	P660 セクション P656 ~ 660 の遺物 P661 セクション(右は P650) P661 完掘(奥は P650) P662 セクション P662 完掘	図版 213 P678 完掘 P676・678 の遺物 P679 完掘(右は P632) P676 セクション P676 遺物出土状況
図版 206	P663 セクション P663 遺物出土状況 P664 セクション P664 完掘 P665 セクション P665 覆土上層の遺物出土状況	図版 214 P681 セクション P681 完掘 P682 セクション P682 完掘 P683 セクション P684 セクション P685 セクション P685 完掘
図版 207	P665 完掘 P663 の土器片 P663 の石斧 2 P665 の剥片石器 P665 の石斧 11 P667 セクション P667 完掘	図版 215 P680 セクション P680 遺物出土状況 P687 セクション P687 ベンガラ検出状況 P680 のすり石 1 P680 ~ 684 の遺物
図版 208	P666 覆土上層の遺物出土状況(北半) P666 覆土上層の遺物出土状況(南半) P666 セクション P666 玉類出土状況 P666 完掘	図版 216 P688 セクション P688 完掘 P689(左)・690(右)検出状況 P691(左)・692(右)検出状況 P689 セクション P690 セクション
図版 209	P666 のサメの歯・玉類 P666 の石斧 1 P668 の土器 1	図版 217 P691 セクション P689 遺体層検出状況 P691 ベンガラ検出状況 P691 ベンガラ検出状況 P690 石棒出土状況
図版 210	P668 セクション・遺物出土状況 P668 完掘 P669 セクション P669 遺物出土状況 P670 セクション P670 遺物出土状況	図版 218 P690 遺物出土状況 P688 ~ 691 の遺物 P690 の石棒 3 頭部拡大 P690 の漆塗製品 1
図版 211	P671 セクション P671 完掘 P672 セクション P669 ~ 671 の遺物 P673 セクション P673 完掘	図版 219 P692 上層セクション P692 遺物出土状況 P692 遺物出土状況 P692 下層セクション P692 完掘
図版 212	P674 セクション P674 完掘 P675 セクション	図版 220 P692 の土器 1 P692 の土器 2 P692 の土器 3 P692 の石器 P693 セクション P693 完掘

- P693・696 の遺物
- 図版 221 P694 セクション  
P698 セクション  
P695 セクション  
P695 (手前)完掘(中央 P679、奥 P632)  
P696 セクション  
P696 遺物出土状況
- 図版 222 P697 セクション  
P697 遺物出土状況  
P699 セクション  
P699 完掘  
P700 セクション  
P701 セクション
- 図版 223 P700 (奥)・701 (手前) 完掘  
P702 完掘  
P705 セクション  
P705 完掘  
P697～702 の遺物
- 図版 224 P706 セクション  
P706 完掘  
P707 セクション  
P707 完掘  
P708 セクション  
P708 遺物出土状況
- 図版 225 P709 セクション  
P709 遺物出土状況  
P708 の遺物  
P709 の遺物
- 図版 226 P710 セクション  
P710 完掘  
P711 セクション  
P711 完掘  
P712 セクション  
P712 完掘
- 図版 227 P713 セクション  
P713 遺物出土状況  
P713 遺物出土状況  
P714 人骨検出状況  
P714 セクション
- 図版 228 P715 セクション  
P715～718 の遺物  
P715 セクション  
P715 遺物出土状況
- 図版 229 P715 のすり石 1・石斧 4(左から)  
P717 完掘(奥は P646)  
P716 セクション  
P716 ベンガラ検出状況(右 P411)  
P718 セクション
- P718 完掘
- 図版 230 P719 セクション(奥は P720)  
P722・719・720 完掘(手前から)  
P722 セクション  
P721 セクション  
P721 完掘  
P723 セクション  
P723 完掘
- 図版 231 P724 セクション  
P724 完掘  
P725 セクション  
P725 遺物出土状況  
P726 セクション  
P726 完掘  
P719～726 の遺物
- 図版 232 P728 セクション  
P729 セクション  
P730 セクション  
P728～730 完掘(手前から)  
P731 セクション  
P731 完掘
- 図版 233 P733 セクション  
P733 遺物出土状況  
P734 セクション  
P735 セクション  
P734 完掘  
P735 完掘  
P733・735 の遺物
- 図版 234 P736 セクション  
P740 セクション  
P737 セクション  
P737 完掘  
P738 セクション  
P738 遺物出土状況
- 図版 235 P739 セクション  
P739 完掘  
P741 セクション  
P741 完掘  
P738 の石皿 4  
P736～739 の遺物
- 図版 236 P742 セクション  
P742 遺物出土状況  
P743 セクション  
P743 遺体層検出状況  
P742・743 の遺物  
P744 セクション
- 図版 237 P745 セクション  
P745 ベンガラ検出状況

- P746 セクション  
P746 完掘  
P747 セクション  
P747 完掘  
図版 238 P748 セクション  
P748 ベンガラ検出状況  
P749 セクション  
P749 完掘  
P750 セクション  
P750 完掘  
図版 239 P751 セクション  
P751 ベンガラ検出状況  
P750 の土器 2  
P750 の土器 3  
P748・750 の遺物  
P745 (手前)・591 (奥) の調査状況  
図版 240 P752 セクション  
P752 完掘  
P753 セクション  
P753 完掘  
P754 セクション  
P754 完掘  
図版 241 P754 遺物出土状況  
P752～754 の遺物  
P755 セクション  
P755 完掘  
P756 セクション  
P756 遺体層検出状況  
図版 242 P757 セクション  
P757 完掘  
P758 セクション  
P758 完掘  
P759 セクション  
P759 遺体層検出・遺物出土状況  
図版 243 P760 セクション  
P760 遺物出土状況  
P761 セクション  
P761 完掘  
P759 の石斧 1  
P760・761 の遺物  
図版 244 P762 セクション  
P763 セクション  
P764 セクション  
P765 セクション  
P766 セクション  
P769 セクション  
図版 245 P767 セクション (手前は P581)  
P767 完掘 (手前は P581)  
P768 セクション (奥は P583・手前は P582)  
P768 完掘 (右奥は P583・左手前は P582)  
P770 セクション  
P770 炭化物出土状況  
P762～770 の遺物  
図版 246 P771 セクション (奥は P457)  
P773 セクション (手前は P404)  
P772 セクション  
P772 完掘  
P774 セクション  
P775 セクション  
図版 247 P776 セクション  
P776 遺物出土状況  
P771～776 の遺物  
P772 の土器 1  
P772 の土器 1 底部  
図版 248 P777 セクション (右 P449、左 P782)  
P777 遺物出土状況  
P777 漆塗櫛出土状況  
P777 の漆塗櫛 1  
P778 セクション  
P779 セクション  
図版 249 P777・780 の遺物  
P780 セクション  
P781 セクション  
P781 遺物出土状況  
P781 遺物出土状況  
P781 のサメの歯  
図版 250 P781 の玉類  
P781 の漆塗櫛 1  
P781 の漆塗櫛 2  
P782 セクション  
P782 完掘  
P782～784 の遺物  
図版 251 P783 セクション  
P785 セクション  
P784 検出状況  
P784 完掘  
P786 セクション  
P786 完掘  
図版 252 P787 セクション  
P787 遺物出土状況  
P787 遺物出土状況  
P789 の遺物  
P788 セクション  
P789 セクション  
図版 253 P790 セクション  
P791 セクション



- P787 の遺物
- 図版 254 P792 セクション  
P792 完掘  
P793(右側上部、新)・444(古) セクション  
P793 遺物出土状況  
P793 遺物出土状況  
P794 セクション
- 図版 255 P795 セクション  
P795 完掘  
P796 セクション  
P793 ～ 797 の遺物  
P797 セクション  
P797 完掘
- 図版 256 P798 セクション  
P800 セクション  
P799 セクション  
P799 遺物出土状況  
P801 セクション  
P801 完掘(奥は P432)
- 図版 257 P802 セクション  
P798 ～ 804 の遺物  
P803 セクション  
P803 完掘(手前は P441)  
P804 セクション  
P804 完掘(手前は P434)
- 図版 258 P805 セクション  
P805 完掘(手前は P506)  
P807 セクション  
P807 完掘  
P808 セクション  
P808 完掘
- 図版 259 P806 セクション  
P806 遺物出土状況  
P806 遺物出土状況  
P806 の石斧 3  
P806 の玉類
- 図版 260 P809 セクション  
P809 遺物出土状況  
P809 漆塗櫛出土状況  
P809 の漆塗櫛 1  
P808・809 の遺物  
P810 セクション(左は P474)  
P810 完掘(左は P474)
- 図版 261 P811 セクション  
P811 完掘  
P812 セクション  
P812 完掘  
P813 セクション
- P813 完掘
- 図版 262 P814 セクション  
P815 セクション  
P815 歯検出・遺物出土状況  
P815 歯検出・玉類出土状況  
P816 セクション  
P816 完掘(右は P463)
- 図版 263 P817 セクション  
P818 セクション  
P819 セクション(右側調査済みは P808)  
P819 完掘(左下調査済みは P808)  
P820 セクション  
P814 ～ 818 の遺物
- 図版 264 P821 セクション  
P822 セクション  
P823 セクション  
P824 セクション  
P825 セクション  
P825 遺物出土状況  
P826 セクション  
P827 セクション
- 図版 265 P828 セクション  
P830 セクション  
P829 セクション  
P829 完掘  
P832 セクション  
P833 セクション  
P825 のすり石 1  
P824・827 の遺物
- 図版 266 P831 セクション  
P831 完掘  
P834 セクション・F458 検出  
P834 遺物出土状況  
P834 完掘  
P834 の遺物
- 図版 267 P835 セクション  
P835 完掘  
1号(上)・2号(右下)周堤墓と列状の土坑群(中央)
- 図版 268 TP11 セクション  
TP12 セクション  
TP12 完掘  
TP13 セクション  
TP13 完掘  
TP14 セクション  
TP14 完掘  
TP15 完掘
- 図版 269 TP15 逆茂木(南側)セクション  
TP15 逆茂木(北側)セクション

- TP16 セクション  
 TP16 完掘  
 TP12～16 の遺物  
 集石1の遺物  
 集石1の遺物(写真掲載)
- 図版 270 集石1  
 集石2  
 集石3  
 集石4  
 集石5
- 図版 271 F339・340・341・342(奥から)  
 焼土の土製品・石製品・骨角製品
- 図版 272 F162～220の土器片
- 図版 273 F221～277の土器片
- 図版 274 F279～299の土器片
- 図版 275 F302～328の土器片
- 図版 276 F329～385の土器片
- 図版 277 F386～453の土器片  
 SP3353 セクション  
 SP3452・3453 セクション  
 SP3490 セクション  
 SP3502 セクション  
 SP3523 セクション  
 SP3560 セクション  
 SP3561 セクション  
 SP3566 セクション
- 図版 278 SP3527～3532・3770 柱設置想定状況  
 SP3527 セクション  
 SP3528 セクション  
 SP3529 セクション  
 SP3530 セクション  
 SP3532 セクション  
 SP3770 セクション
- 図版 279 SP3575 セクション  
 SP3585 セクション  
 SP3594 セクション  
 SP3598 セクション  
 SP3618 セクション  
 SP3647 セクション  
 SP3656 セクション  
 SP3353の土器1  
 小ピットの礫石器  
 小ピットの剥片石器
- 図版 280 小ピットの土器片・土製品
- 図版 281 西島松3遺跡 P15 セクション  
 西島松3遺跡 P15 遺物出土状況  
 西島松3遺跡 P15 遺物出土状況  
 西島松3遺跡 P15 の土器1
- 西島松3遺跡 P16 セクション  
 西島松3遺跡 P16 完掘
- 図版 282 西島松3遺跡 P16 柱穴セクション  
 西島松3遺跡 P17・TP3 重複状況  
 西島松3遺跡 P17 セクション  
 西島松3遺跡 P17 完掘  
 西島松3遺跡 P18 セクション  
 西島松3遺跡 P18 完掘
- 図版 283 西島松3遺跡 TP3 セクション  
 西島松3遺跡 TP3 完掘  
 千歳市キウス5遺跡出土 漆塗櫛(等倍)  
 千歳市キウス5遺跡出土 IV群c類土器
- 図版 284 ロジン岩製石斧(小)  
 ロジン岩製石斧(大)  
 ロジン岩製石斧(小)拡大(約2倍)  
 ロジン岩製石斧(大)写真左面拡大(約2倍)  
 ロジン岩製石斧(大)写真右面拡大(約2倍)  
 ネズミのかじり痕のある玉  
 ネズミのかじり痕拡大  
 ネズミのかじり痕拡大

写真図版





調査区全景（2004年度） NE→SW



土坑群完掘状況（手前中央の円形の土坑が P432） 風不死岳を望む E→W



土坑群検出状況（手前中央の楕円形の土坑が P434） N→S



土坑群調査状況（0-33 杭周辺） W→E



P399 遺物出土狀況 SE→NW



P511 遺物出土狀況 E→W



P781 遺物出土狀況 NE→SW



P395 出土土器



P508 出土土器





土坑出土の漆塗櫛



土坑出土の勾玉・垂飾



遺跡周辺の空撮（1948年）



遺跡周辺の空撮（1985年、遺跡の範囲は第1分冊図Ⅲ-2参照）



P337 セクション NE→SW



P337 遺物出土状況 NE→SW



P337 の土器 4

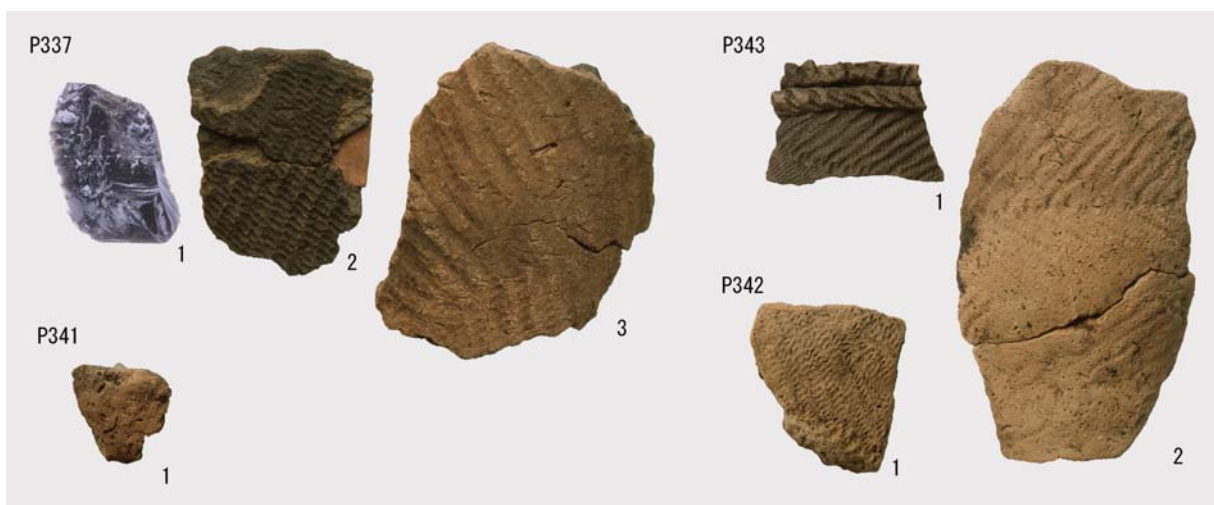

P337 ~ 343 の遺物



P338・339 セクション NW→SE



P340 セクション S→N



P341 セクション SW→NE



P341 の北海道式石冠 2



P342 セクション SW→NE



P343 セクション SW→NE



P344 セクション SW→NE



P345 セクション SW→NE



P346 セクション E→W



P347 セクション W→E



P348 セクション E→W



P348 完掘 NE→SW



P349 セクション SE→NW



P350 セクション SW→NE



P351 セクション NE→SW



P352(手前)・P353(奥) セクション S→N



P347 ~ 351 の遺物



P352 の土器 1



P352 の土器 7



P352・353 の遺物



P355 セクション SW→NE



P356 セクション E→W



P354 セクション W→E



P354 完掘 W→E



P354・355 の遺物



P358 セクション SW→NE



P359 セクション SE→NW





P360 セクション E→W



P361 セクション NW→SE



P362 セクション NE→SW



P363 セクション SW→NE



P364 セクション S→N



P365 セクション SE→NW



P366 セクション E→W



P366 完掘 E→W



P367 セクション SW→NE



P368 セクション SW→NE

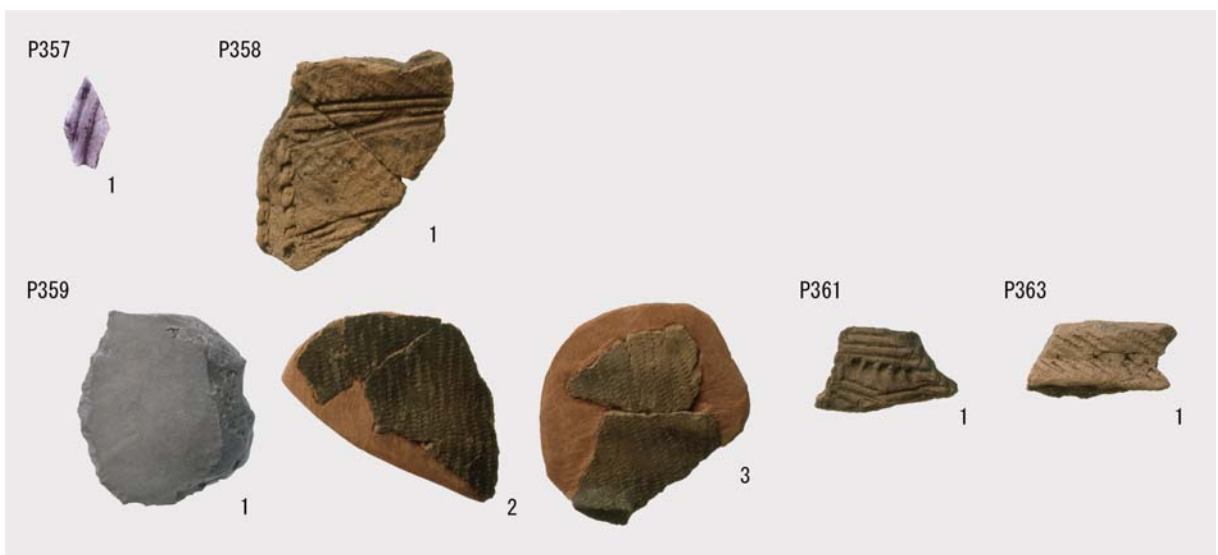

P357 ~ 363 の遺物



P369 セクション SW→NE



P370 セクション SW→NE



P371 セクション S→N



P372 セクション SW→NE



P373 セクション SE→NW



P374 セクション SW→NE



P375 セクション SW→NE



P375 完掘 SW→NE



P376 セクション NE→SW



P378 セクション W→E



P369 ~ 376・378 の遺物



P377 セクション NE→SW



P377 の土器 5



P380 セクション S→N



P380 の土器 9



P383 セクション SW→NE



P383 の土器 9



P377・379～383の遺物



P379 セクション S→N



P384 セクション SW→NE



P385 セクション SW→NE



P386 セクション SW→NE



P387 セクション SW→NE



P388 セクション SW→NE

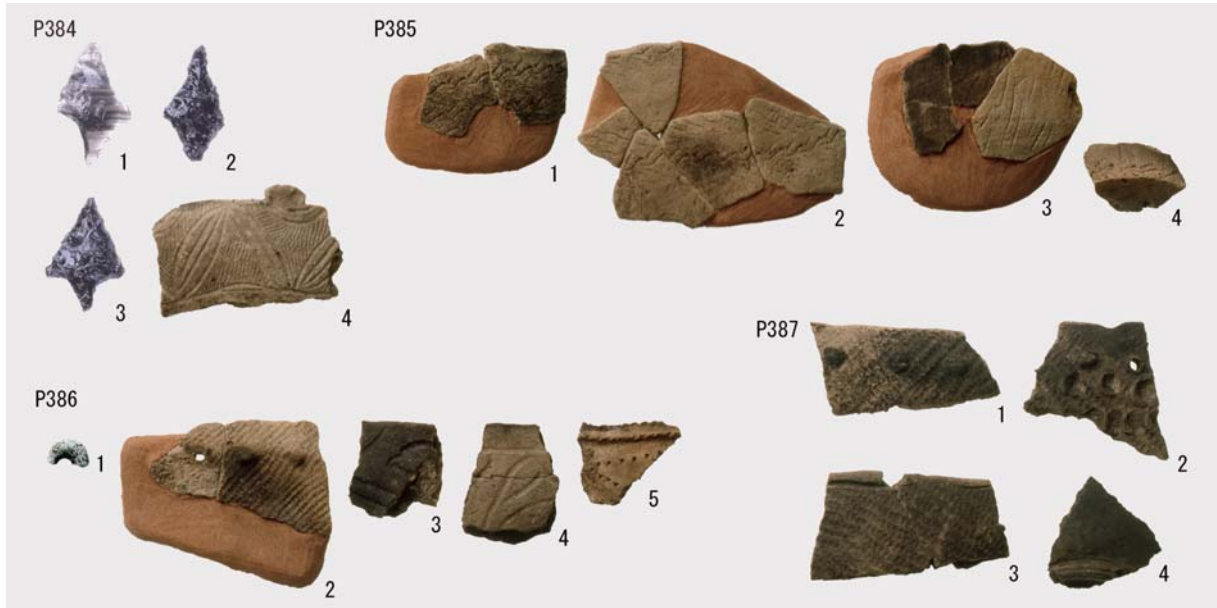

P384 ~ 387 の遺物



P389 遺物出土状況 NW→SE



P389 遺物出土状況 NW→SE



P389 セクション(部分)・遺物出土状況 E→W





P389 の土器 1



P389 の土器 2



P389 の土器 5

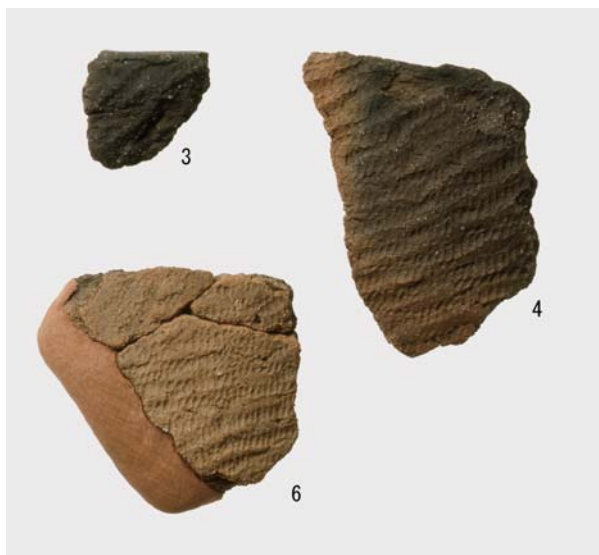

P389 の土器片



P389 の石皿 8



P389 の石皿 9



P389 の砥石 7



P391 セクション NW→SE



P390 検出状況 NW→SE



P390 セクション W→E



P390・397 の遺物



P392 セクション W→E



P393 セクション NE→SW



P394 セクション N→S



P394 のたたき石 1



P395 検出状況 S→N



P395 検出面遺物出土状況 NE→SW



P395 セクション E→W

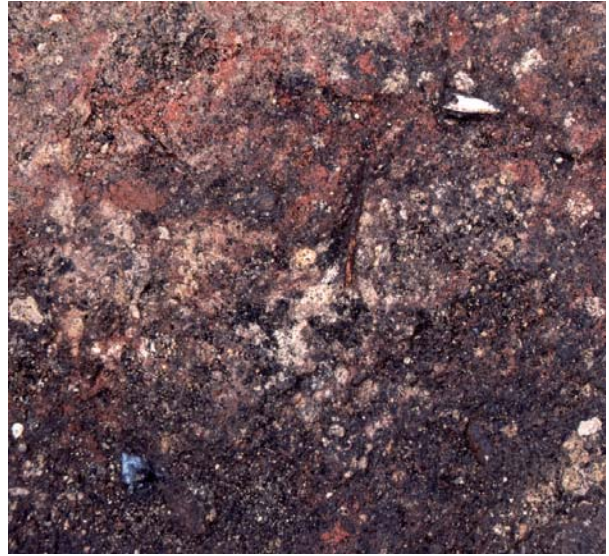

P395 サメの歯出土状況 E→W



P395 坑底の遺物出土状況 SE→NW



P395 つまみ付きナイフ出土状況 SE→NW



P395 のサメの歯・玉類・石器・土器片



P395 の土器 1



P395 の土器 2



P395 の土器 3



P395 の土器 4



P395 の土器 5



P395 の土器 6



P395 の土器 7



P395 の土器 8



P395 の土器 9



P395 の土器 10



P395 の土器 11



P395 の土器 12



P395 の土器 13



P395 の土器 14



P395 の土器 15



P395 の土器 16



P395 の土器 18



P395 の土器 17



P395 の土器 19



P395 の土器 20



P397 セクション SE→NW



P397 完掘 SE→NW



P398 セクション S→N



P398 覆土上層の土器出土状況 SW→NE



P398 覆土上層の漆塗製品出土状況 SW→NE



P398 覆土上層の漆塗製品出土状況 SW→NE



P397・398・399・400（奥から時計回り）遺物出土状況 SE→NW

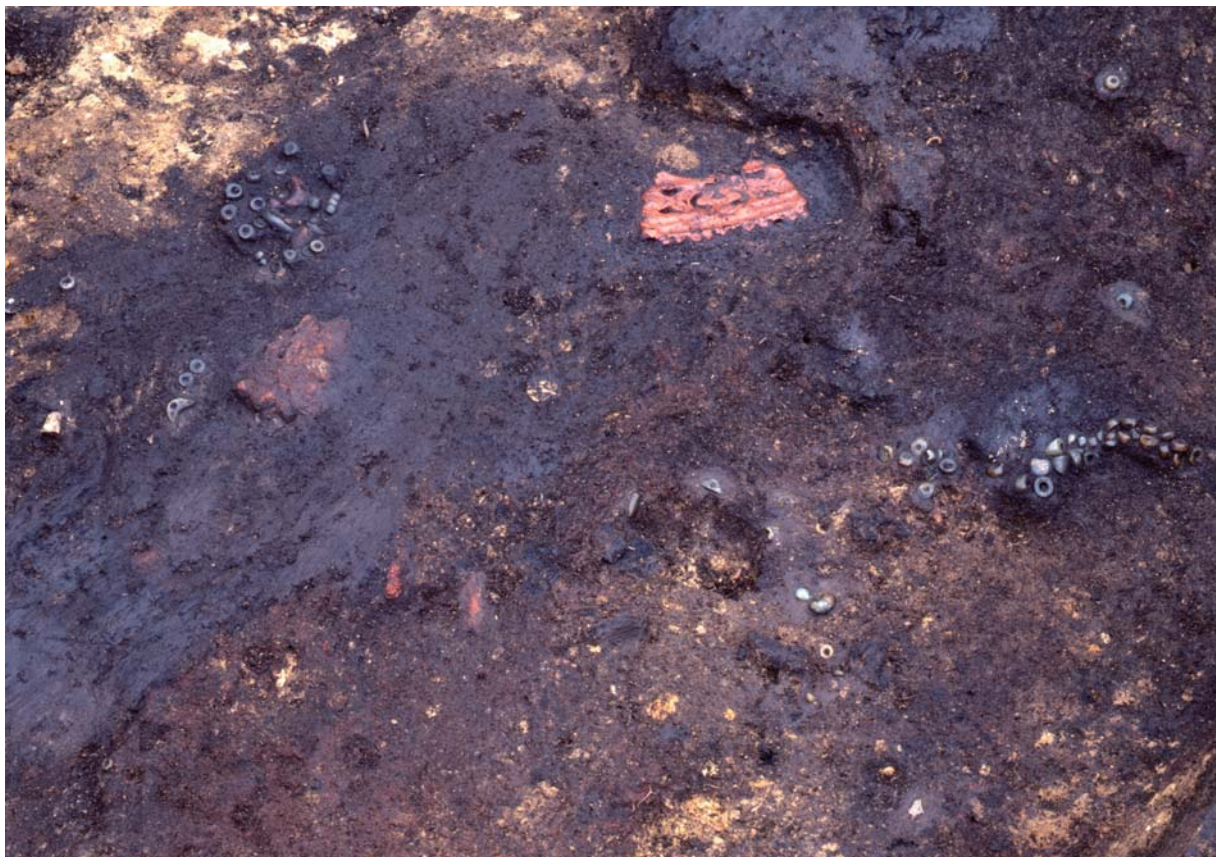

P398 遺物出土状況 NE→SW





P398 坑底付近の遺物出土状況 NE→SW



P398 玉類出土状況 (南側) E→W



P398 玉類出土状況 (北側) S→N



P398 漆塗櫛出土状況 NE→SW



P398 の石斧 111



P398 の玉類



P398 の土器片・剥片石器



P398 の漆塗製品 103



P398 の漆塗櫛 102



P398 の土器 104



P398 の土器 105



P399 調査状況 NE→SW



P399 セクション SW→NE



P399 覆土上層の遺物出土状況 NW→SE



P399 坑底付近の遺物出土状況 E→W

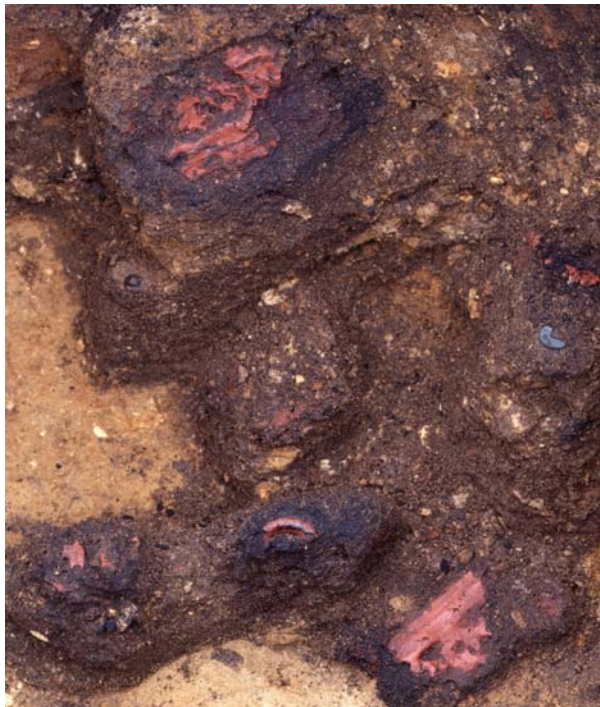

P399 漆塗製品出土状況（南西側） E→W



P399 漆塗製品出土状況（北側） S→N



P399 漆塗製品出土状況（南側） N→S



P399 の漆塗櫛 3



P399 の漆塗製品 1 ~ 11・20



P399 の漆塗製品 12 ~ 19・21



P399 の土器 46



P399 の土器 47



P399 の玉類



P399 の砥石 45



P399 の剥片石器・土器片



P400 セクション E→W



P400 遺物出土状況 E→W



P400 漆塗櫛出土状況 S→N



P400 の漆塗櫛



P400 の石器・土器片





P401 セクション W→E



P401 遺物出土状況 NE→SW



P401 漆塗製品出土状況 E→W



P401 漆塗製品と玉類出土状況 W→E



P401 環状漆塗製品と玉類出土状況 N→S



P401 漆塗壺出土状況 NE→SW

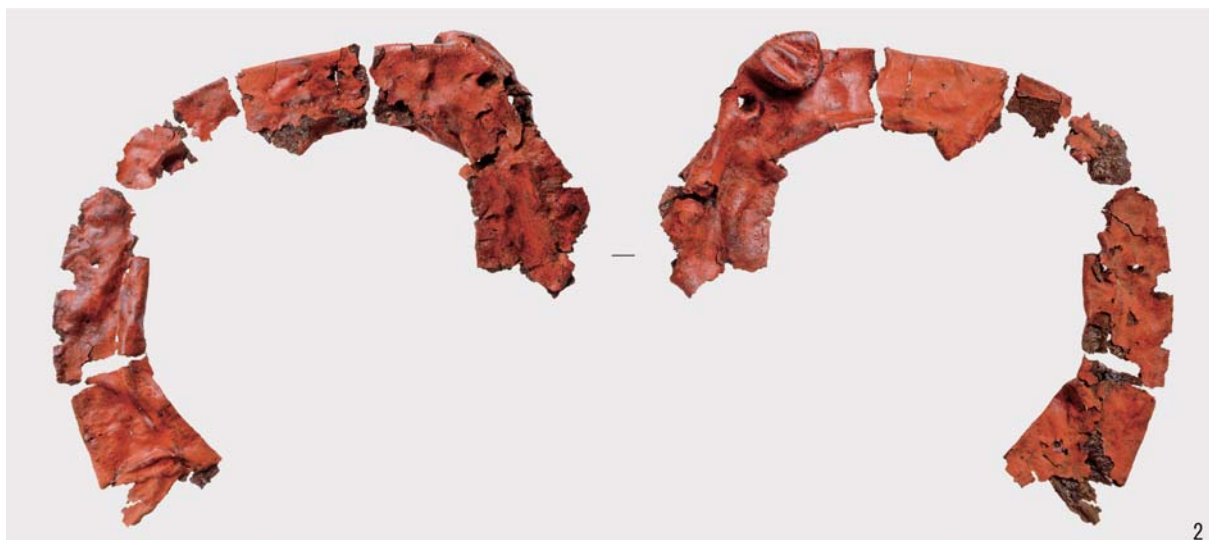

2



2の右下部破片



3



4



5

P401の漆塗製品



P401の玉類・石器・土器片



P402 セクション E→W



P402 遺物出土状況 W→E



P402 漆塗製品・玉類出土状況 S E→NW



P402 漆塗玉出土状況 W→E



P402 の玉類・石器・土器片



P402 の漆塗玉 1 ~ 3



P402 の漆塗玉 4 ~ 20



P403 セクション E→W



P403 遺物出土状況 E→W



P403 人骨検出・遺物出土状況 E→W



P403 漆塗製品出土状況 W→E

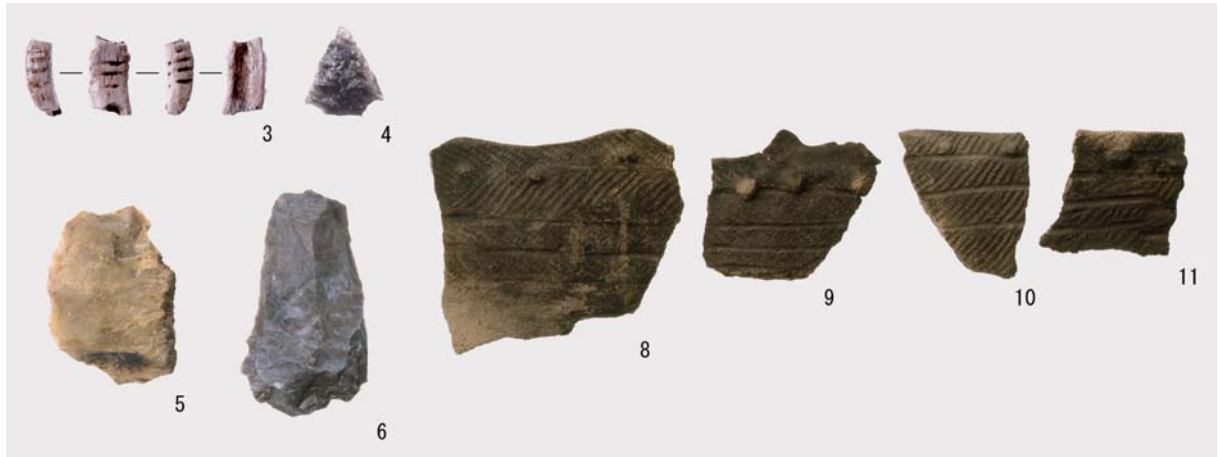

P403 の骨角器・剥片石器・土器片



P403 の漆塗製品



P403 の砥石 7



P404 ~ 407 確認状況 (右下から時計回りに) E→W



P404 セクション SE→NW



P404 遺物出土状況 E→W



P404 遺物出土状況 NE→SW



P404 環状漆塗製品 2 出土状況 E→W



P404 のサメの歯・玉類・土器片

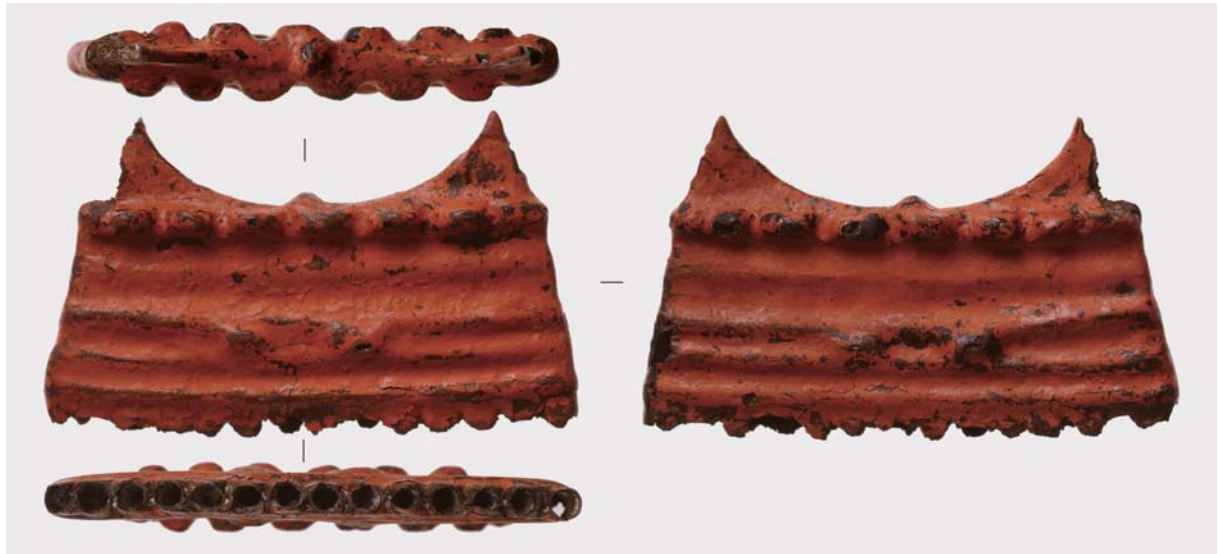

P404 の漆塗櫛 1



P404 の石斧 9・10 (左から)



P404 の環状漆塗製品 2



P405 の遺物



P405 セクション W→E



P405 完掘 E→W



P406 セクション NE→SW



P406 遺物出土状況 N→S



P406 遺物出土状況 1 回目 N→S



P406 遺物出土状況 2 回目 (アスファルト) N→S



P406 のアスファルト 35



P406 の石斧 33・34 (左から)



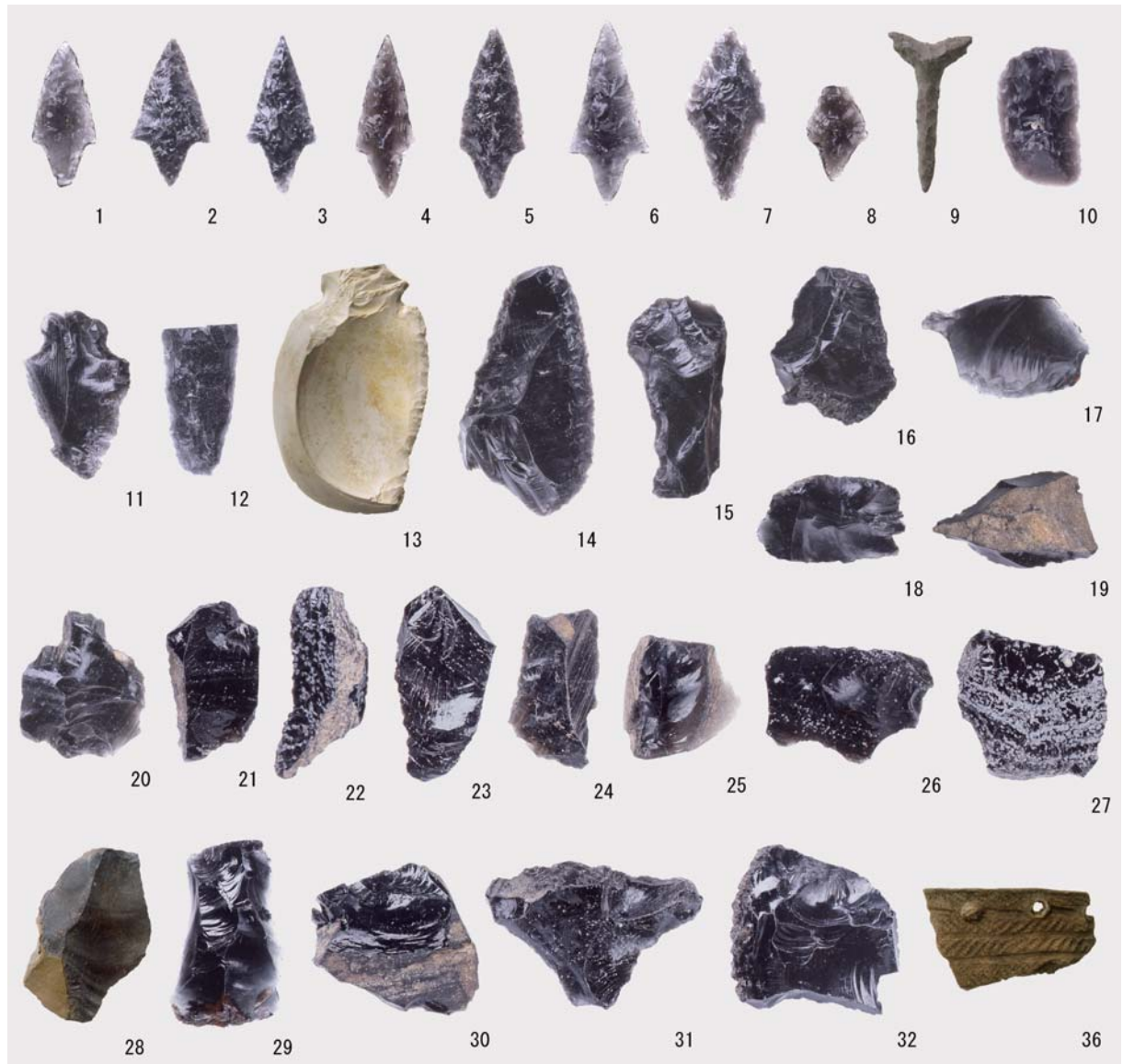

P406 の石器・土器片



P407 セクション NE→SW



P407 遺体層検出状況 NE→SW



P408 セクション SE→NW



P408 完掘 S→N



P409 セクション E→W



P409 完掘 S→N

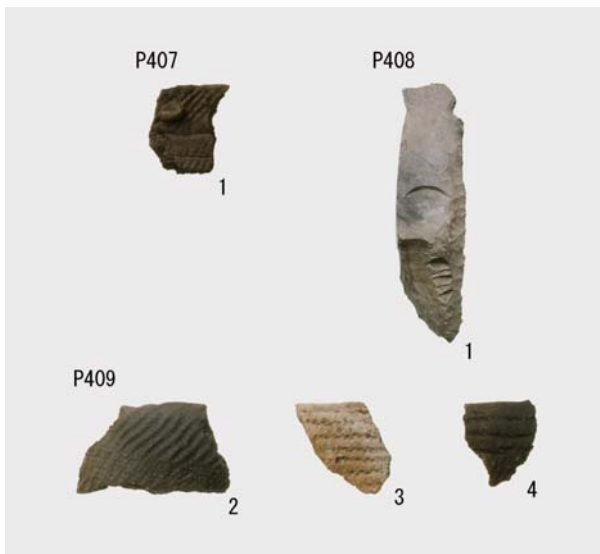

P407 ~ 409 の遺物



P409 の土器 1



P410 セクション SE→NW



P410 完掘 SE→NW



P410 の遺物



P411 覆土上層の遺物出土状況 NE→SW



P411 覆土上層の遺物出土状況 2回目 NE→SW



P411 セクション NE→SW



P411 覆土上層の配石検出状況 NE→SW



P411 覆土上層の配石検出状況 W→E



P411 坑底付近の遺物出土状況 NE→SW



P411 坑底付近の玉類出土状況 NE→SW



P411 の土器 7



P411 の土器 8



P411の土器 9



P411の土器 10



P411の土器 11



P411の土器 12



P411の土器片



P411の玉類・石器



P412 検出状況 SE→NW



P412 セクション E→W



P412 調査状況 SW→NE



P412 遺物出土状況（左頭部） E→W



P412 遺物出土状況 E→W



P412 遺物出土状況（右頭部） NE→SW



P412 の漆塗髪針 1

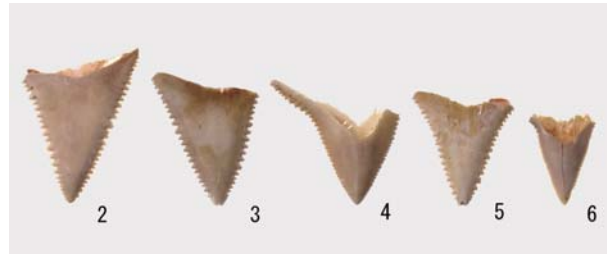

P412 のサメの歯



P412 の玉類



P412 の石斧 41・40・42(左から)



P412 の土器片



P413 の土器片



P412 の連珠 (玉 7 ~ 38)



P413 セクション SE→NW



P413 遺体層検出状況 SE→NW



P414 セクション SW→NE



P414 完掘 SW→NE





P415 セクション SW→NE



P415 完掘 SW→NE



P416 セクション S→N



P416 完掘 S→N



P417 セクション SE→NW



P417 完掘 SE→NW



P414 ~ 417 の遺物



P418 セクション S→N



P418 完掘 S→N



P419 セクション S→N



P419 遺物出土状況 NW→SE



P420 セクション NE→SW



P420 完掘 NE→SW



P421 セクション SW→NE



P421 完掘 S→N



P424 セクション NW→SE



P424 遺物出土状況 NW→SE



P419 の土器 1



P418 ~ 421 の遺物



P422 セクション SW→NE



P423 セクション SW→NE



P422・423 完掘 SW→NE



P423

1



P422

1

2

3

4

5

6

7

8

9

10

11

12

13

P422・423 の遺物



P425 セクション NE→SW



P425 完掘 S→N



P426 セクション E→W



P426 完掘 SE→NW

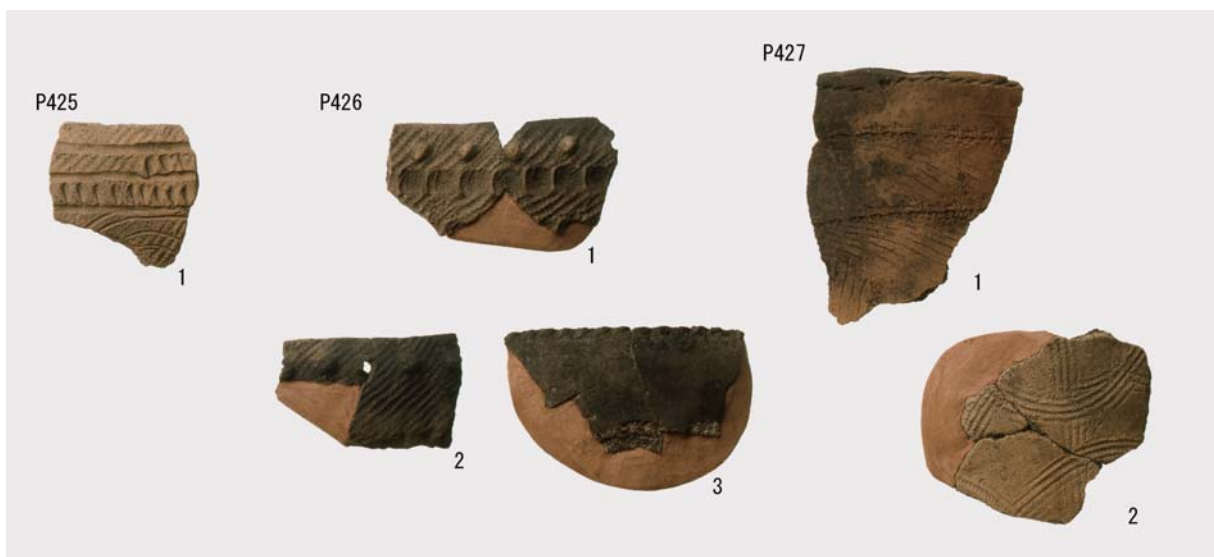

P425 ~ 427 の遺物



P427 セクション E→W



P427 遺物出土状況 E→W



P428 セクション NE→SW



P428 完掘 NE→SW



P428 の土器 2



P429 セクション E→W



P429 完掘 E→W

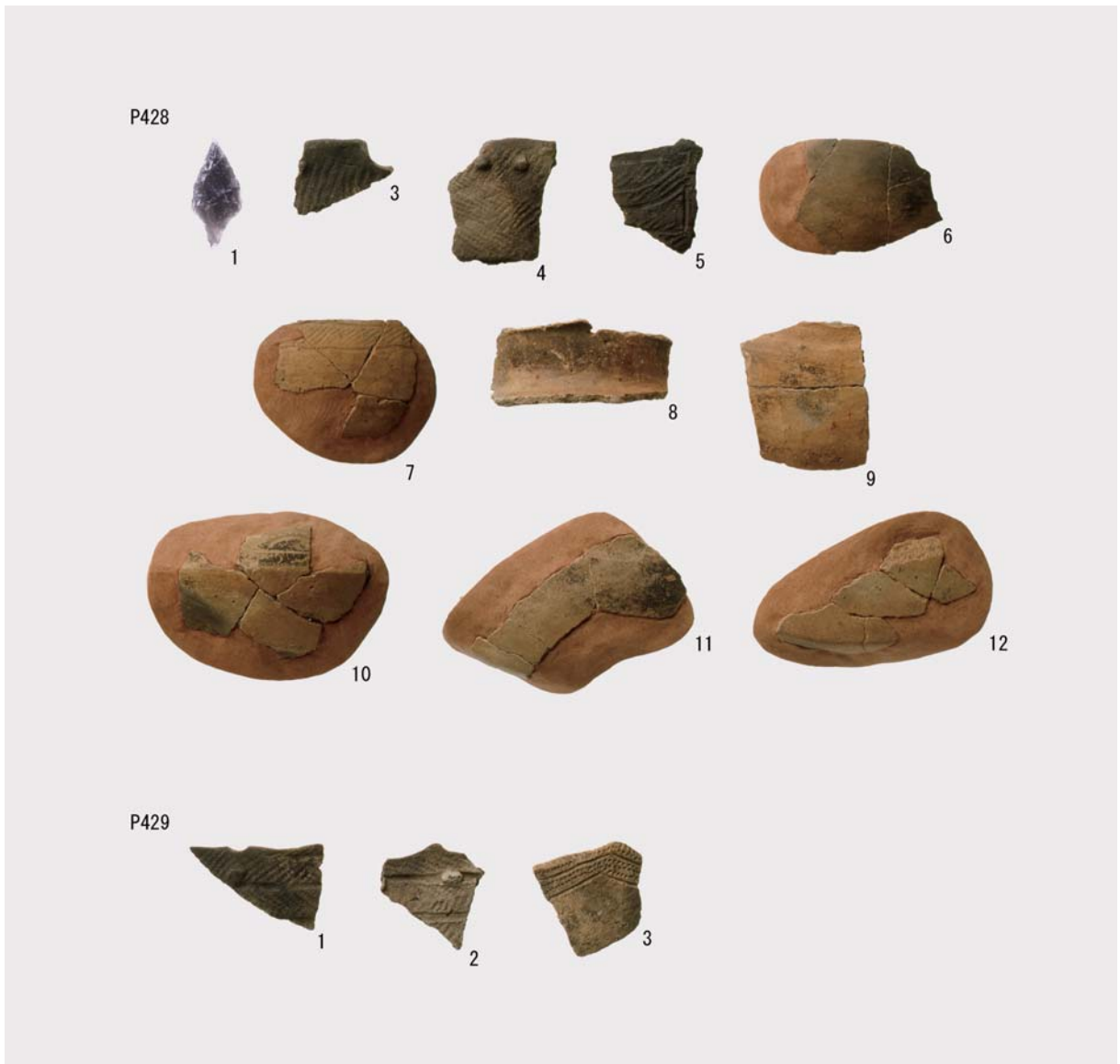

P428・429 の遺物





P430 セクション SE→NW



P430 完掘 SE→NW



P431 遺物出土状況 S→N



P431 セクション E→W



P431 遺物出土状況 NE→SW



P431 のサメの歯



P431 の砥石 4



P431 の土器片



P431 の土器 5



P431 の土器 8



P431 の土器 6



P431 の土器 7



P432 覆土上層の遺物出土状況（東側） E→W



P432 覆土上層の遺物出土状況（西側） S E→NW



P432 の土器 24



P432 の土器 26



P432 の土器 27



P432 の土器 25



P432 の土器 28



P432 セクション SE→NW



P432 坑底付近の遺物出土状況 SE→NW



P432 の土器片



P432 坑底付近の遺物出土状況 SE→NW



P432 の玉類



P433 覆土上層の遺物出土状況 NE→SW



P433 セクション E→W



P433 坑底付近の遺物出土状況 E→W



P433 坑底付近の遺物出土状況 E→W



P433 のサメの歯・玉類・石刀



P433 の土器 13



P433 の土器片



P433 の土器 17



P433 の土器 14



P433 の土器 15



P433 の土器 16



P434 セクション E→W



P434 遺物出土状況 E→W



P434 の玉類・石器・土器片



P434 の環状漆塗製品 1



P435 セクション NW→SE



P435 玉類出土状況（西側） W→E

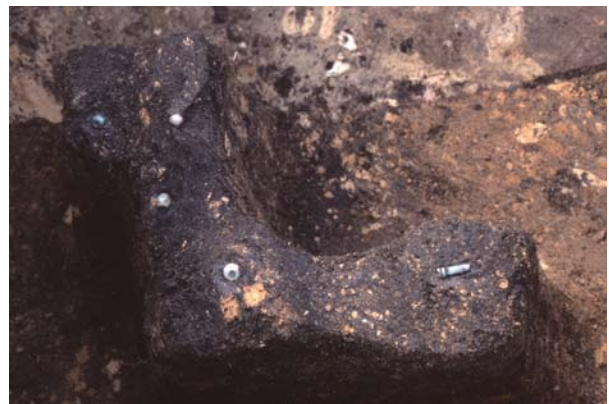

P435 玉類出土状況（東側） E→W



P435 遺物出土状況 NE→SW



P435 坑底付近の遺物出土状況 E→W



P435 の遺物



P436 セクション SE→NW



P436 遺物出土状況 SE→NW



P436 遺物出土状況 SE→NW

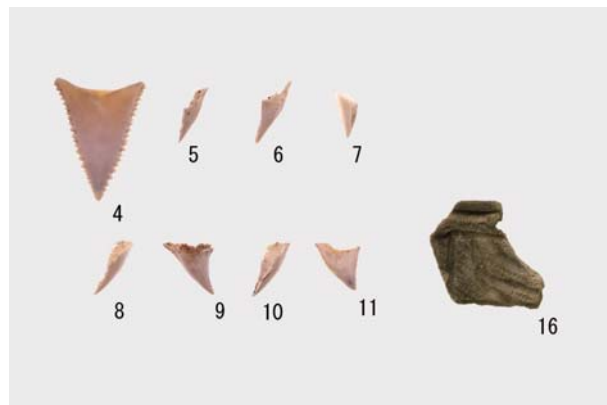

P436 のサメの歯・土器





P436 の漆塗櫛 1



P436 の環状漆塗製品 2



P436 の環状漆塗製品 3



12

13

14

P436 の玉類



P436 の石斧 15



P437 セクション (奥は P438) SE→NW



P437 遺体層検出状況 (奥は P438) E→W



P437 の遺物



P437 (奥)・P438 (手前) 検出状況 W→E



P438 遺体層検出・遺物出土状況 S→N



P438 セクション N→S



P438 遺体層検出・遺物出土状況（手前は P437）E→W



P438 の土器片・玉類



P438 の漆塗櫛 1



P438 の連珠（玉 4～25）



P439 セクション E→W



P439 遺体層検出・遺物出土状況 E→W



P439 頭部周辺の遺物出土状況 (1回目) E→W



P439 歯牙製品?出土状況 E→W



P439 頭部周辺の遺物出土状況 (2回目) E→W



P439 漆塗櫛出土状況 W→E



P439 南側連珠出土状況 E→W



P439 北側土製連珠出土状況 E→W



P439 環状漆塗製品・漆塗腰飾出土状況 E→W



P439 漆塗腰飾・玉類出土状況 E→W



P439 の南側の連珠（玉 8 ～ 30）



P439 の北側の連珠（玉 31 ～ 54）



P439の漆塗製品 1～5・7



P439 の漆塗腰飾 6

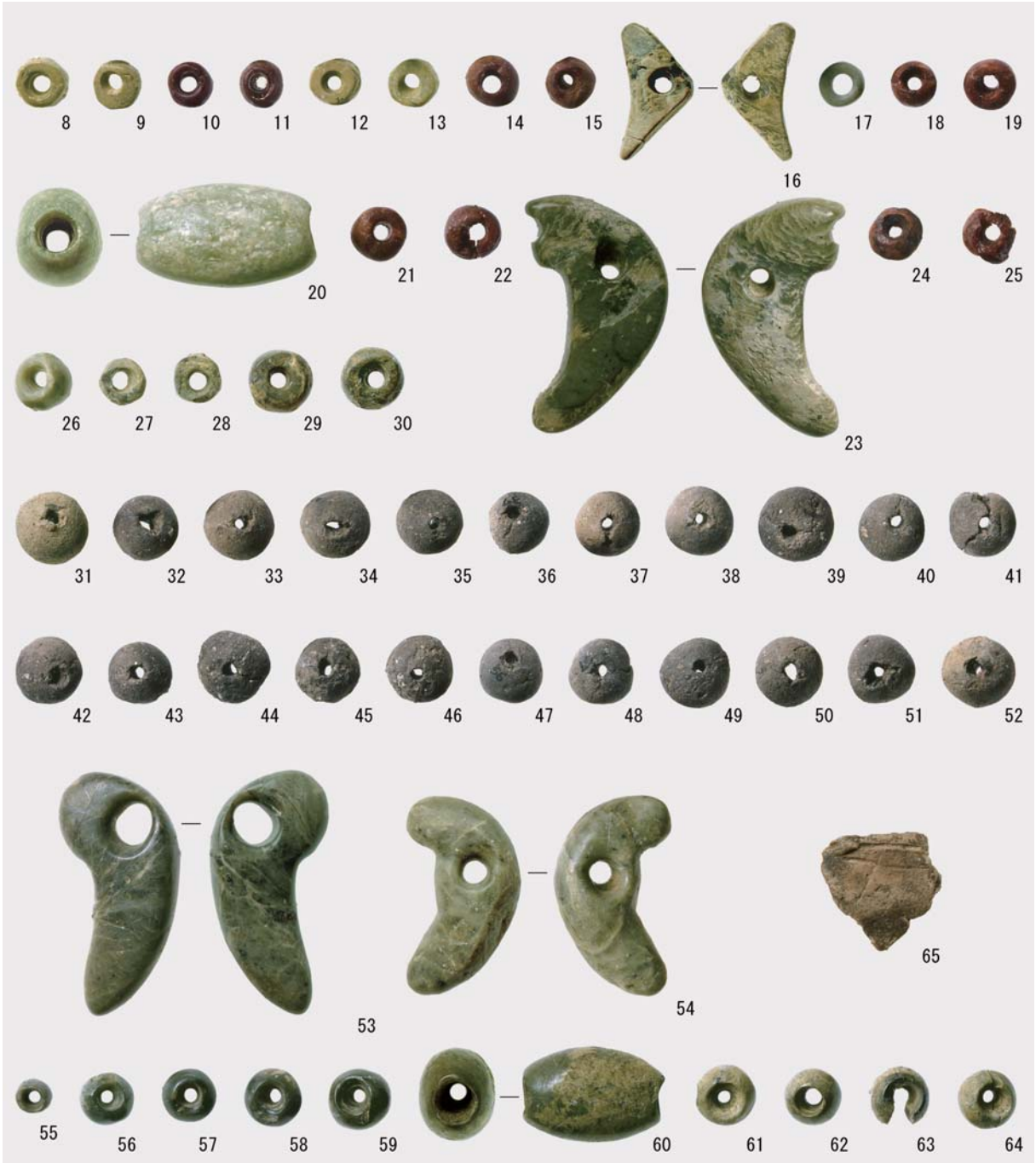

P439 の玉類・土器片





P440 セクション SE→NW



P440 遺体層検出状況 SE→NW



P440 の遺物



P441 セクション SE→NW



P441 遺体層検出・遺物出土状況 SE→NW



P441 漆塗垂飾 5(右)・6(中) 出土状況 NW→SE



P441 漆塗垂飾 2(右)・3(左) 出土状況 NW→SE



P441 遺物出土状況 SE→NW



P441 漆塗垂飾 13(右)・14(左) 出土状況NW→SE



1



P441 漆塗垂飾 8 出土状況 W→E



3

2



4



5

6



7

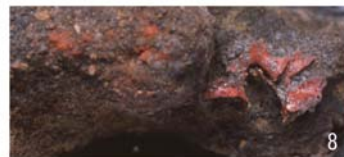

8



9



10



11



12



13

14

15

P441 の漆塗櫛・垂飾



P441 の玉類・剥片石器・土器片



P441 の石斧 40



P442 の遺物



P442 セクション SE→NW



P442 人骨検出状況 SE→NW



P443 覆土上層の遺物出土状況 NE→SW



P443 セクション NE→SW



P443 人骨検出・遺物出土状況 NE→SW



P443 人骨下の剥片石器出土状況 NE→SW

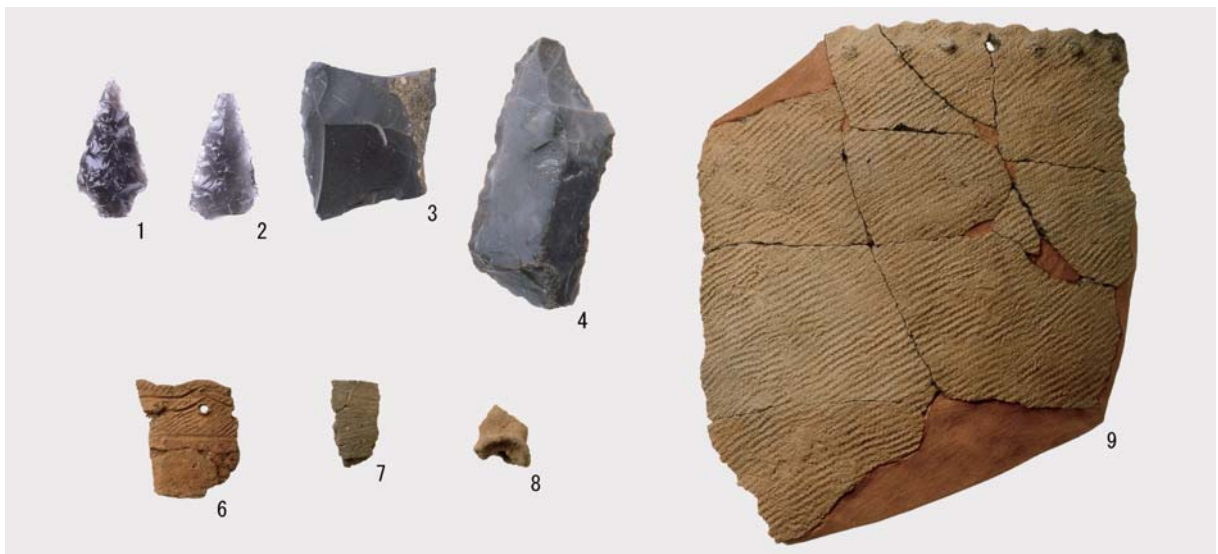

P443 の剥片石器・土器片



P443 の土製品 5



P443 の石皿 10



P444 (古)・793 (右上部、新) セクションNE→SW



P444 玉類出土状況 SE→NW



P444 人骨検出・遺物出土状況 SE→NW



P444 歯検出・下位の玉類出土状況 NE→SW



P444 の玉類



P444 の土器 48



P444 の土器片



P445 検出状況 E→W



P445 遺物出土状況 E→W



P445 セクション S→N P445 漆塗櫛出土状況 NW→SE



P445 サメの歯・玉類出土状況 S→N

P445 漆塗櫛・サメの歯出土状況 N→S



P445 の漆塗櫛 1

P445 の漆塗櫛 2・3



P445の漆塗櫛3(前頁写真の右側から撮影、右が櫛の上部)



P445の漆塗櫛3(左写真の裏側)



P445のサメの歯・玉類・土製品・土器片



P445の土器 55





P446 検出状況 E→W



P446 セクション E→W



P446 遺体層検出状況 E→W



P446 の遺物



P447 セクション E→W



P447 遺体層検出・遺物出土状況 E→W



P447 遺物出土状況 E→W



P447 の玉類・土器片



P447 の石斧 6



P447 の漆塗櫛 1



P448 セクション SE→NW



P448 遺物出土状況 NW→SE



P448 遺物出土状況 NW→SE



P448 遺物出土状況 SE→NW



P448 の漆塗櫛 1 ~ 3

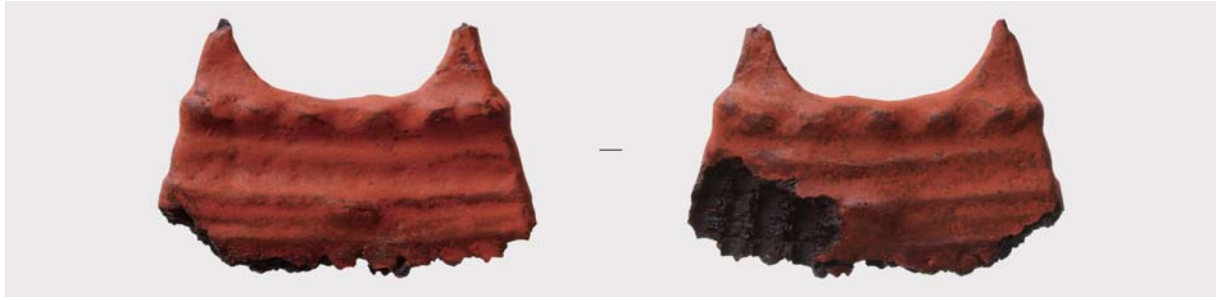

P448 の漆塗櫛 4



P448 の土製品 (背面)



P448 の土製品 (腹面)



P449 (右)・777 (中央)・782 (左) セクション SE→NW



P449 遺体層検出状況 SE→NW



P449 の遺物



P450 の遺物



P450 セクション NE→SW



P450 完掘 NE→SW



P451 セクション E→W



P451 ベンガラ検出状況 E→W



P452 セクション E→W



P452 歯検出状況 E→W



P453 セクション E→W



P453 人骨検出状況 E→W



P454 セクション NE→SW



P454 遺体層検出状況 NE→SW

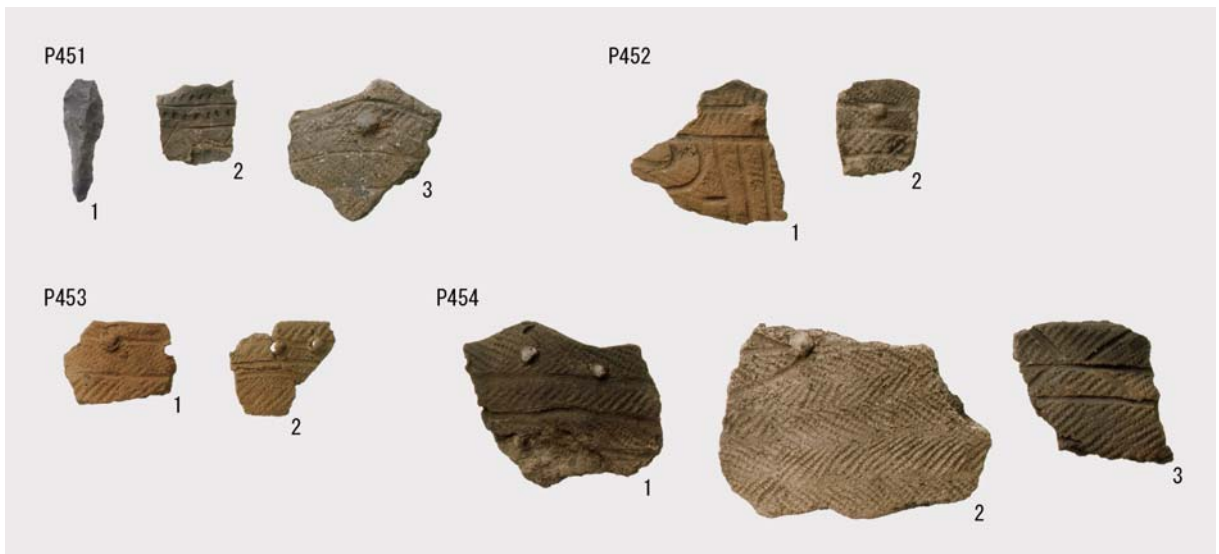

P451 ~ 454 の遺物



P455 セクション E→W



P455 の土器 3



P455 遺物出土状況 E→W

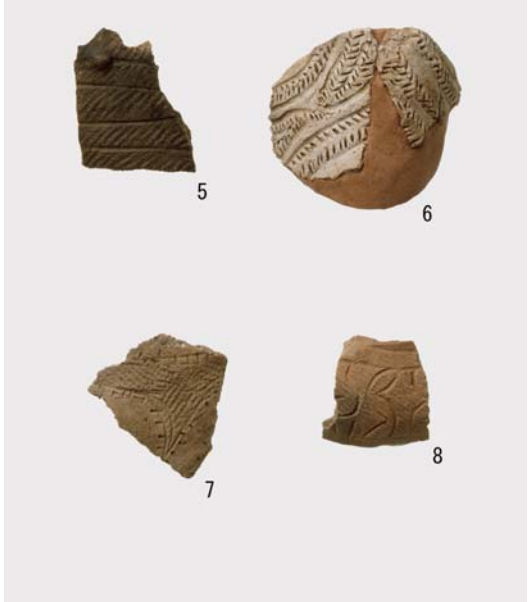

P455 の石斧 1・2(左から)

P455 の土器片



P456 セクション E→W



P456 ベンガラ検出状況 E→W



P457 セクション SE→NW



P457 完掘 SE→NW



P458 セクション E→W



P458 遺物出土状況 E→W



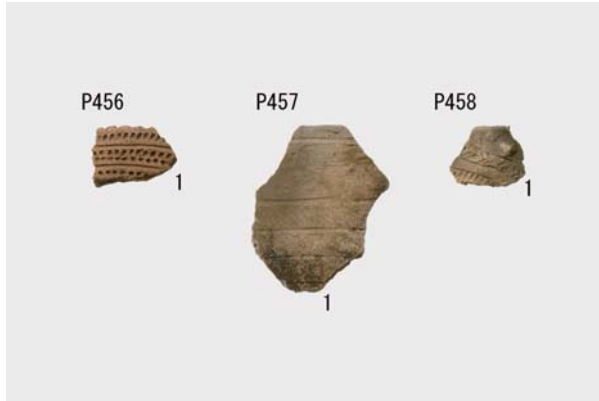

P456 ~ 458 の遺物



P458 の石斧 2



P459 セクション E→W



P459 サメの歯 1 出土状況 W→E



P459 遺物出土状況 E→W



P459 の遺物



P460 セクション NE→SW



P460 ベンガラ検出状況 NE→SW



P460 歯検出状況 NE→SW



P460 歯検出状況 SW→NE



P461 の遺物



P461 セクション NE→SW



P461 遺体層検出状況 NE→SW



P462 検出状況 E→W



P462 セクション E→W



P462 覆土上層の遺物出土状況 (東側) E→W



P462 覆土上層の遺物出土状況 (西側) SW→NE



P462 坑底付近の遺物出土状況 E→W



P462 環状漆塗製品出土状況 E→W



P462 の漆塗製品



P462 の土器 10



P462 の土器 11



P462 の土器 12



P462 の土器 13



P462 の土器 14



P462 の土器 10 ~ 14 の底部



P462 の土器 2



P462 の土器 3



P462 の土器 4



P462 の土器 5



P462 の土器 8



P462 の土器片



P463 セクション NE→SW



P463 遺物出土状況 NE→SW



P463 の石棒 4 頭部拡大



P463 の土器片・石器・石棒



P464 セクション SW→NE



P464 遺体層検出状況 SW→NE



P465 セクション SE→NW



P465 完掘 SE→NW



P466 セクション SE→NW



P466 完掘 E→N



P467 セクション E→W



P467 遺体層検出状況 E→W

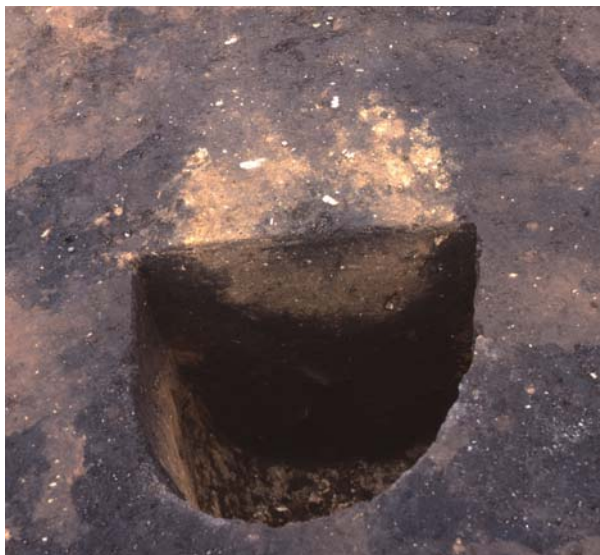

P468 セクション E→W



P468 完掘 E→W

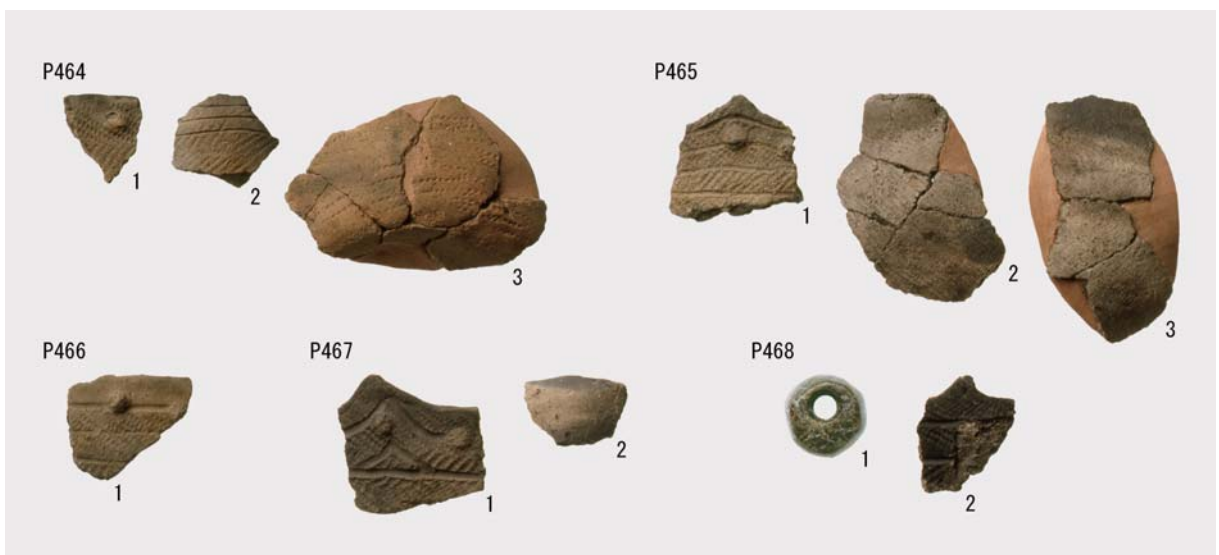

P464 ~ 468 の遺物





P469 セクション E→W



P469 完掘 E→W



P470 セクション E→W



P470 遺体層検出状況 E→W



P471 セクション NE→SW



P471 完掘 NE→SW



P472 セクション NE→SW



P472 完掘 NE→SW



P473 セクション NE→SW



P473 完掘 NE→SW



P470 の土器 1



P469 ~ 473 の遺物



P474 セクション SE→NW



P474 遺物出土状況 SE→NW



P474 ベンガラ検出状況 SE→NW



P474 のサメの歯



P474 の漆塗櫛 3



P474 の環状漆塗製品 4



P474 の環状漆製品 5



P475 セクション NE→SW



P475 完掘 NE→SW



P476 セクション E→W



P475 の遺物



P476 遺物出土状況 NE→SW



P476 遺物出土状況 E→W



P476 環状漆塗製品出土状況 NW→SE



P476 の石斧 39

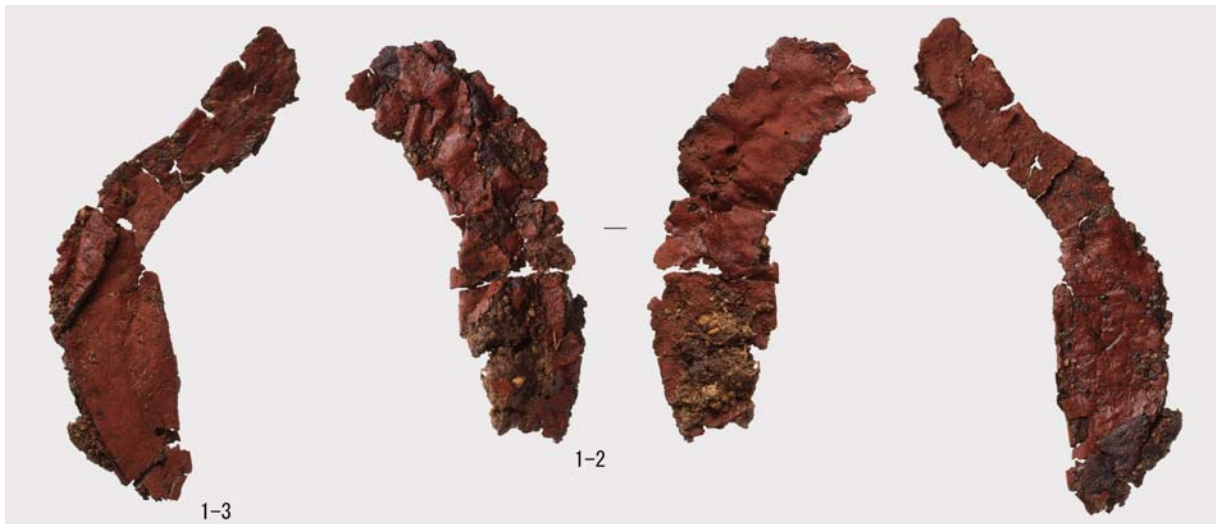

P476 の環状漆塗製品 1 実測図下のものの上半部 (1-2・1-3)



P476 の環状漆塗製品 1 下のもの下半部



P476 の環状漆塗製品 1 上のもの



P476 西側の連珠出土状況 NW→SE



P476 東側の連珠出土状況 NW→SE



P476 の遺物



P477 セクション SE→NW



P477 完掘 SE→NW



P478 セクション NE→SW



P478 ベンガラ検出状況 NE→SW



P479 セクション E→W



P479 ベンガラ検出状況 E→W



P480 セクション S→N



P480 遺物出土状況 E→W



P481 セクション E→W



P481 完掘 E→W



P479 検出状況 (住居跡 H61 を切る状況) W→E

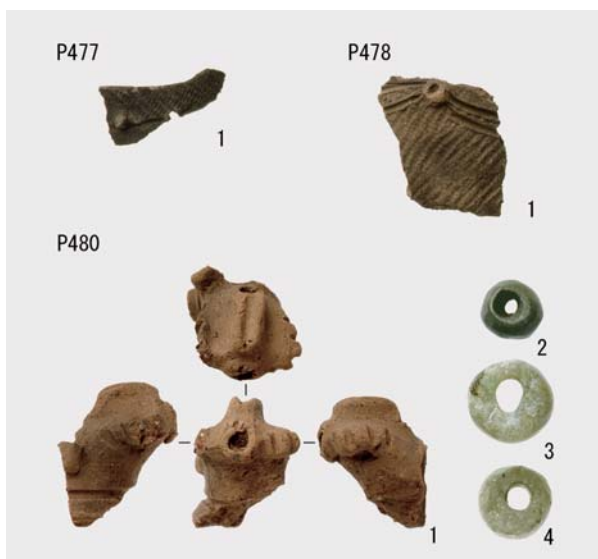

P477 ~ 480 の遺物





P482 セクション E→W



P482 遺物出土状況 NW→SE



P482 漆塗櫛・サメの歯出土状況 (1回目) NW→SE



P482 漆塗製品・サメの歯出土状況 (2回目) NW→SE



P482 の漆塗製品

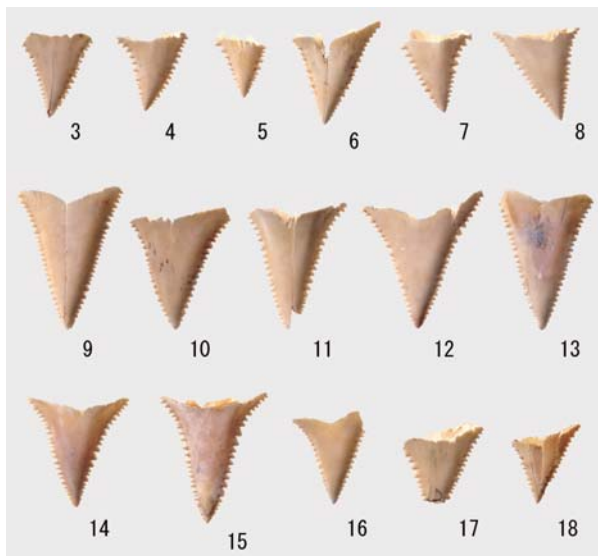

P482 のサメの歯



P483 セクション NE→SW



P483 遺体層検出・遺物出土状況 E→W



P483 連珠出土状況 E→W

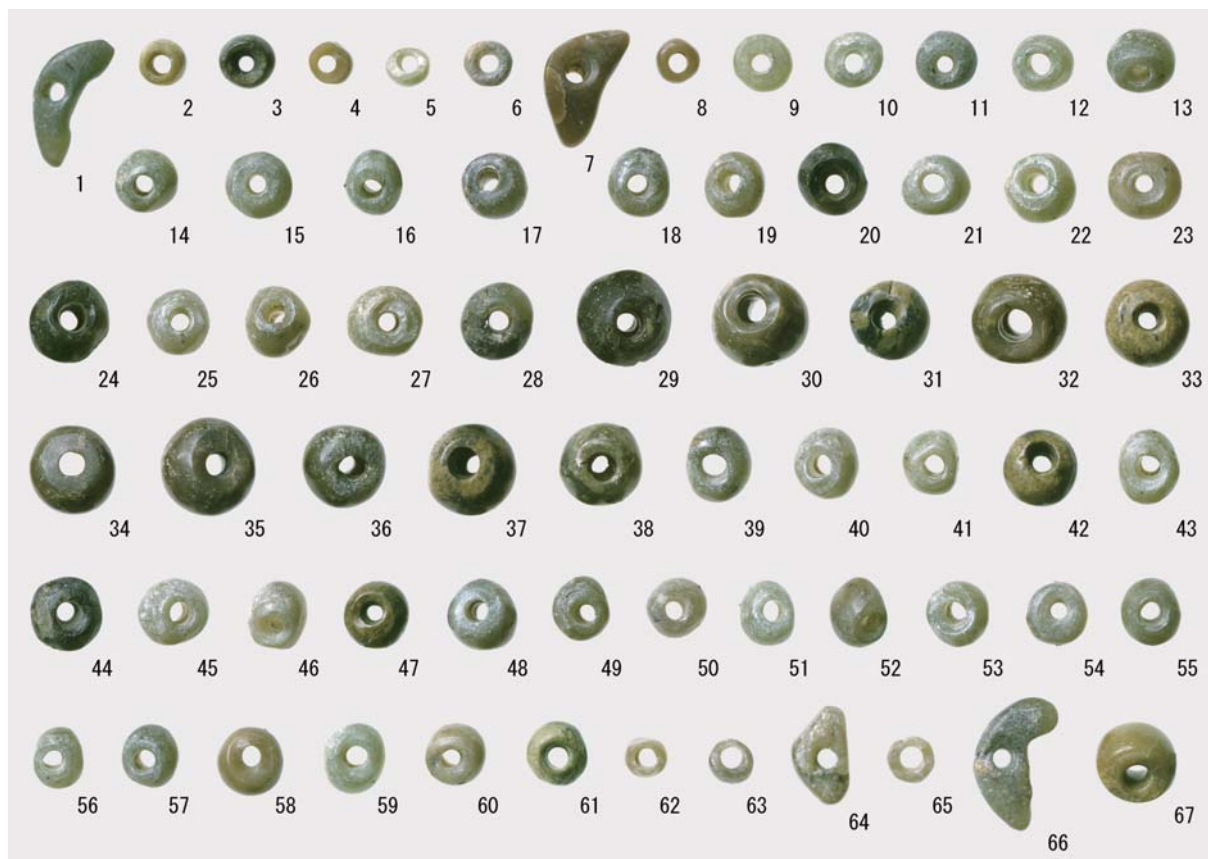

P483 の玉類



P483 の連珠 (玉 1 ~ 67)



P484 セクション E→W



P484 完掘 E→W



P485 セクション SE→NW



P485 遺体層検出状況 SE→NW



P484・485 の遺物



P486 セクション E→W



P486 遺物出土状況 E→W



P486 環状漆塗製品・玉類出土状況 (1 回目) NE→SW

P486 環状漆塗製品・連珠出土状況 (2 回目) NW→SE



P486 の環状漆塗製品 1



P486 の土器 69



P486 の土器片



P486 の玉類



P487 検出状況 NE→SW



P487 セクション SW→NE



P487の土器8



P487の土器9

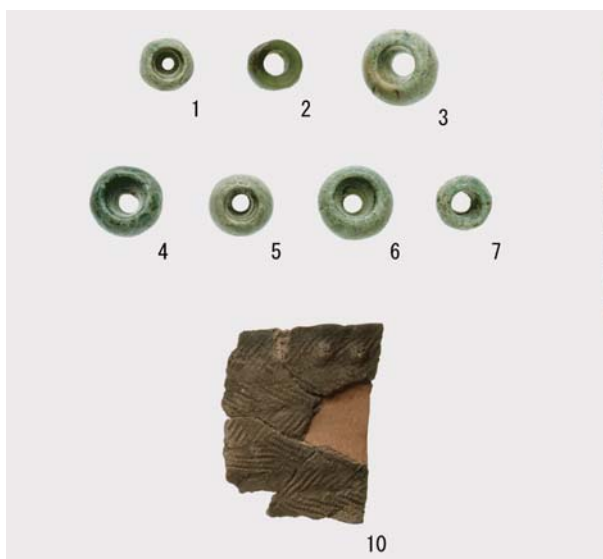

P487の玉類・土器片



P480(右)・488(左) 検出状況 E→W



P488 セクション SE→NW



P489 セクション E→W



P489 完掘 E→W



P490 セクション W→E



P490 完掘 W→E



P491 セクション NE→SW



P491 遺物出土状況 NE→SW



P492 セクション S→N



P492 完掘 S→N



P489 のたたき石 1



P490 ~ 492 の遺物





P493 セクション S→N



P493 完掘 S→N



P494 セクション SW→NE



P494 完掘 SW→NE



P495 セクション SW→NE



P495 完掘 S→N



P496(左)・655(右) セクション NE→SW



P496 完掘 SE→NW



P496 の遺物



P497 検出状況 E→W



P497 セクション E→W



P497 人骨検出状況 E→W



P497 の土器 2



P497 の土器片



P497 の土器 3



P498・499 の遺物



P498 セクション E→W



P498 完掘 E→W



P499 セクション E→W



P499 完掘 E→W



P500 セクション E→W



P500 完掘 E→W



P501 セクション E→W



P501 遺体層検出状況 E→W



P502 セクション NE→SW



P502 遺体層検出状況 NE→SW



P503 セクション SE→NW



P503 遺物出土状況 SE→NW



P502 の石斧 2

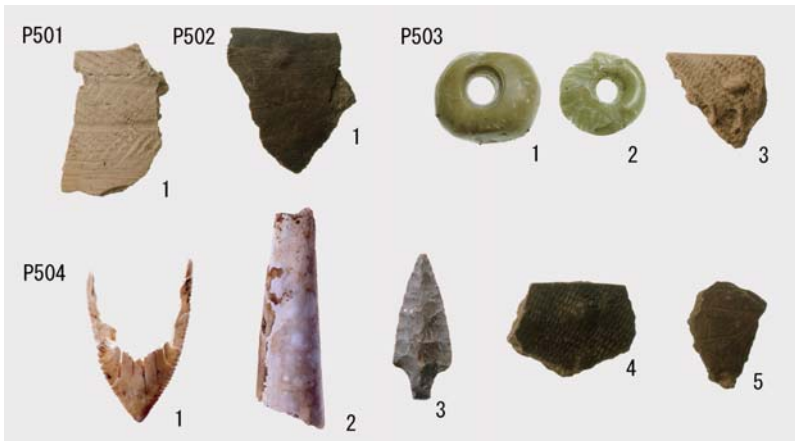

P501 ~ 504 の遺物



P504 セクション SE→NW



P504 の石皿 6



P504 遺物出土状況 SE→NW



P504 ベンガラ検出状況 SE→NW



P505 セクション E→W



P505 完掘 E→W



P506 セクション E→W



P506 完掘 E→W



P506 遺物出土状況 E→W



P506 遺物出土状況 (中央手前の土器 2 回目) E→W

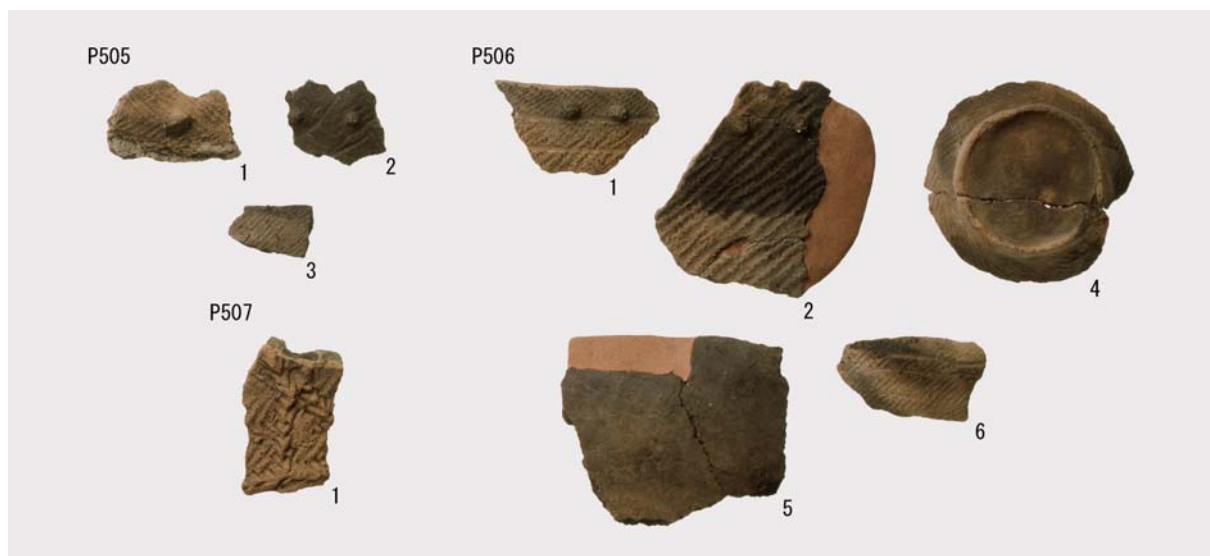

P505 ~ 507 の遺物



P506 の土器 3



P506 の土器 7



P506 の土器 8



P506 のたたき石 9





P507 セクション SE→NW



P507 遺物出土状況 SE→NW



P508 セクション E→W



覆土上層の遺物出土状況（東側）NE→SW



P508 覆土上層の遺物出土状況（東側拡大）NE→SW



P508 覆土上層の遺物出土状況（西側）E→W



P508 坑底付近の遺物出土状況 NE→SW



P508 石器類出土状況 N→S



P508 玉類出土状況 E→W



P508 石器出土状況 E→W

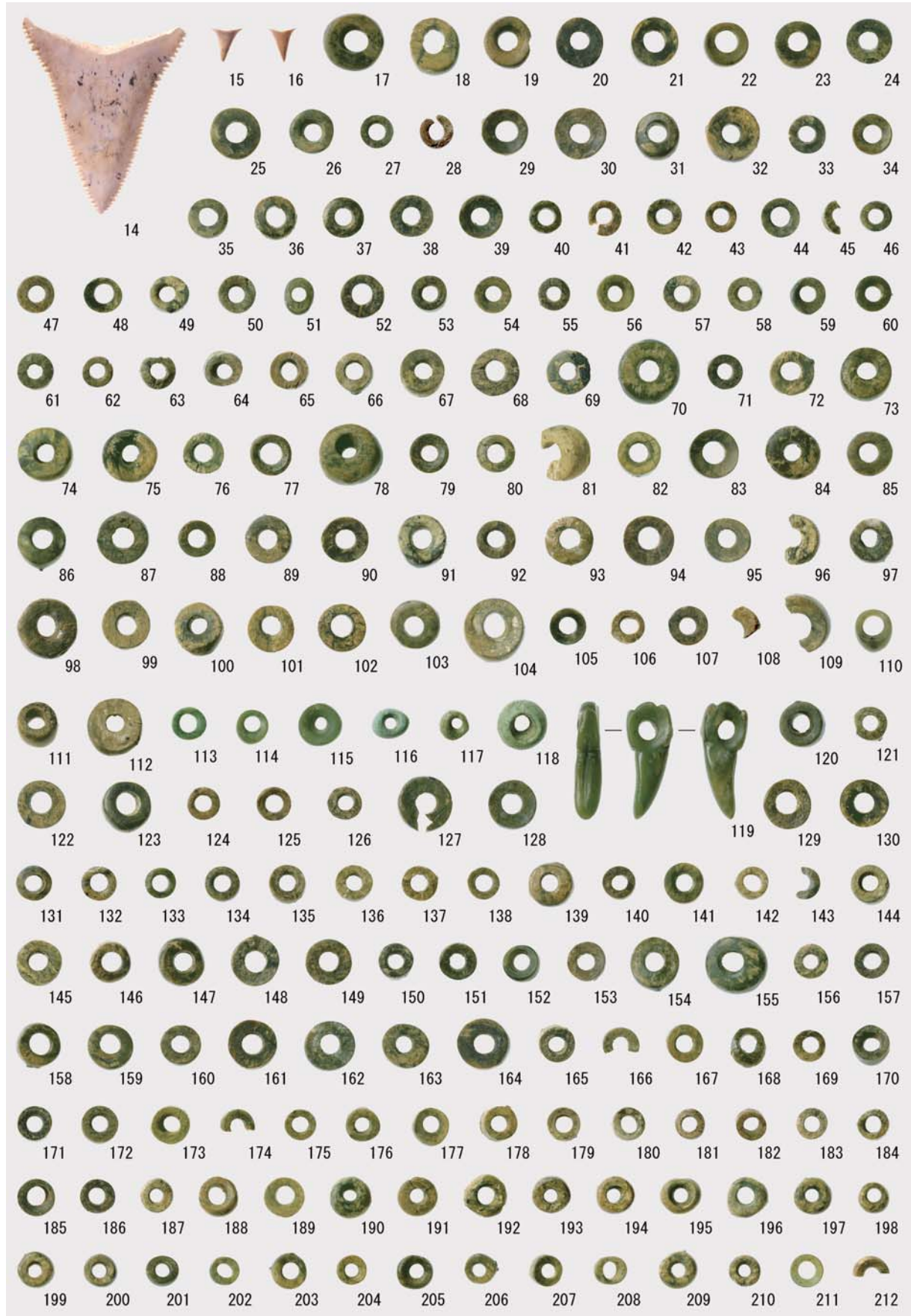



P508 の剥片石器・土器片



P508 の石斧 5



P508 の土器 213



P508 の土器 215



P508 の土器 216



P508 の土器 219



P508 の土器 220



P508 の土器 221



P508 の土器 222



P508 の土器 217



P508 の土器 218



P509 遺物出土状況 NE→SW



P509 セクション NE→SW



P509 遺物出土状況 SW→NE



P509 の遺物



P510 検出状況 SE→NW



P510 検出面の土器出土状況 SE→NW



P510 セクション SE→NW



P510 遺物出土状況 SE→NW



P510 石製品出土状況 NW→SE



P510 玉類出土状況 SW→NE

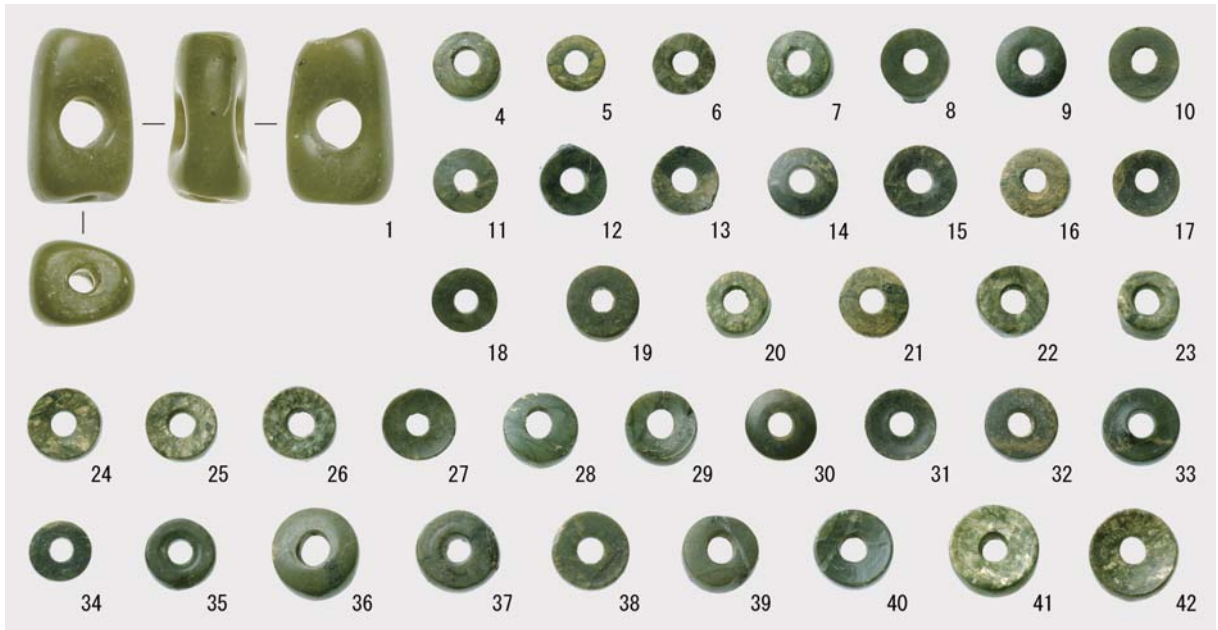

P510 の玉類



P510 の石製品・土器片



P510 の土器 43



P510 の土器 44



P511 セクション E→W



P511 遺物出土状況 E→W



P511 東側の連珠出土状況 NE→SW



P511 西側の連珠出土状況 S→N



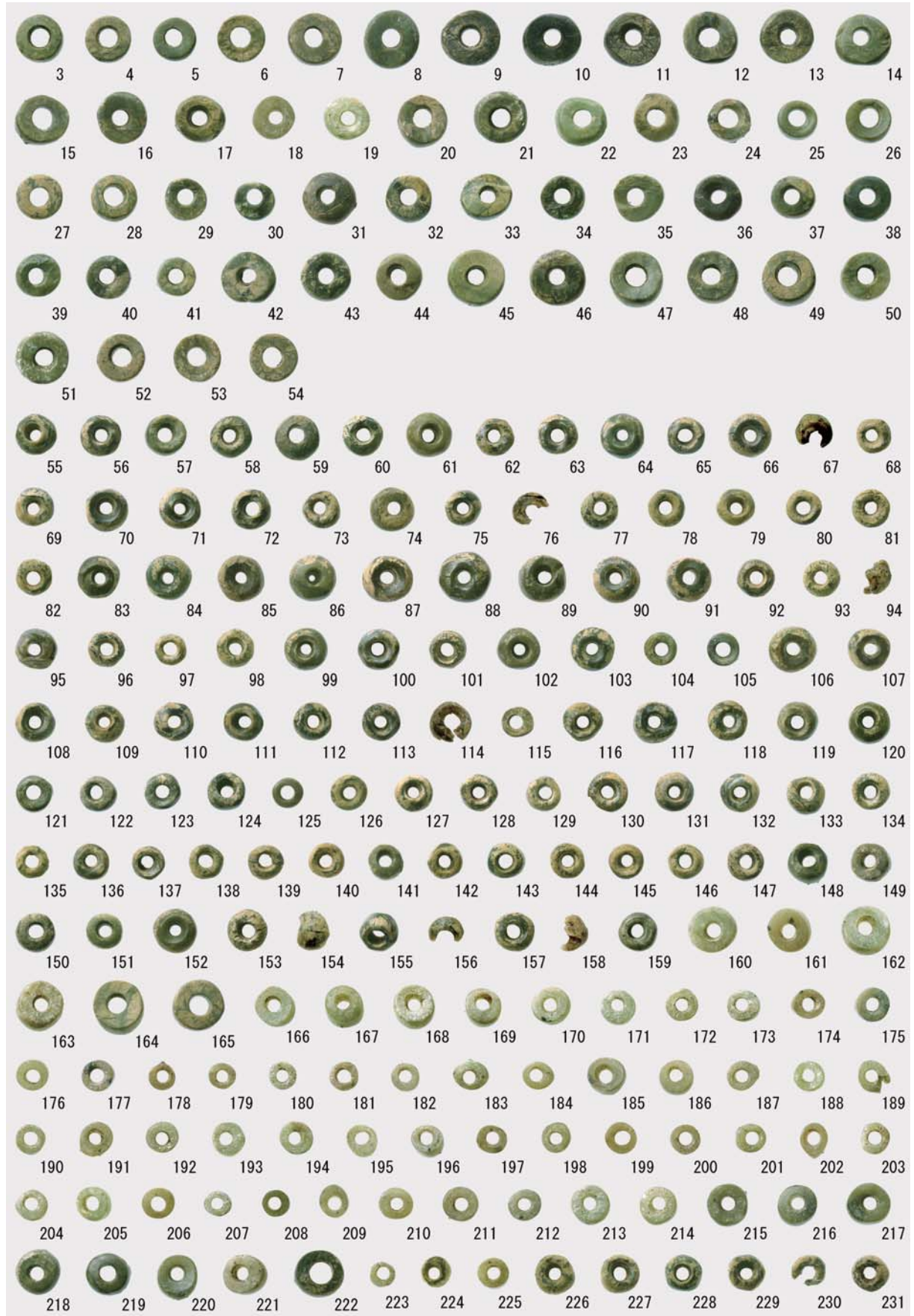

P511 の玉類



P511 漆塗櫛出土状況 S→N



P511 の漆塗櫛 1



P511 の漆塗櫛 2



P512 連珠出土状況 SE→NW



P512 セクション SE→NW



P512 遺物出土状況 SE→NW



P512 の遺物



P512 の連珠 (玉 1 ~ 12)



P513 セクション E→W



P513 覆土上層の遺物出土状況 S→N



P513 坑底付近の遺物出土状況 E→W



P513 の土器 2



P513 の土器 3



P513 環状漆塗製品と連珠出土状況 E→W



P513 の連珠 (玉 6 ~ 26)

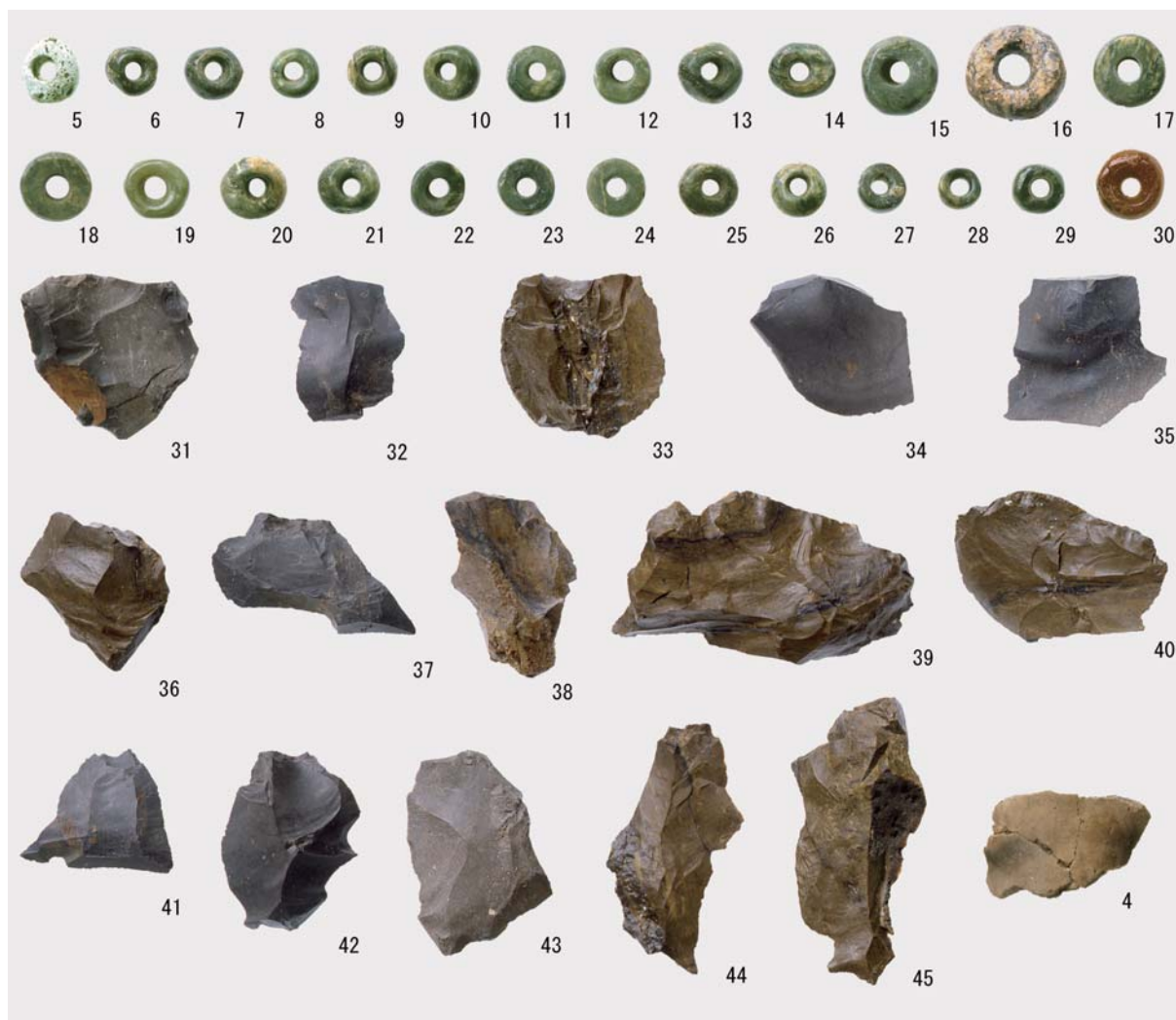

P513の玉類・フレイク類・土器片



P513の環状漆塗製品 1



P513の石皿 46



P514 セクション E→W



P514 遺物出土状況 E→W



P514 の土器 1



P514 の土器 2



P515 セクション SW→NE



P515 覆土上層の遺物出土状況 NW→SE



P515 遺物出土状況 NW→SE



P515 遺物出土状況 NE→SW



P515 サメの歯出土状況 SE→NW



P515 サメの歯出土状況 SE→NW



P515 の石棒 1 頭部拡大



P515 の石棒 1 頭部・下端拡大



P515 の遺物



P516 セクション S→N



P516 遺物出土状況 S→N



P516 連珠出土状況 SW→NE



P516 連珠出土状況 (2回目) SW→NE

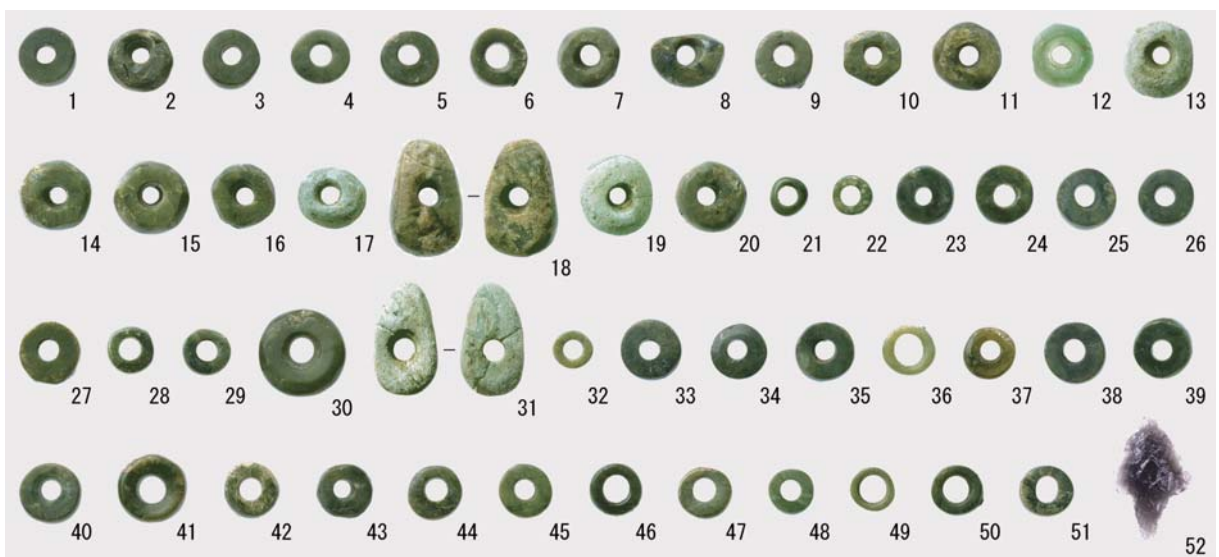

P516 の遺物





P517 セクション E→W



P517 遺体層検出状況 E→W



P518 セクション E→W



P518 遺物出土状況 E→W



P518 遺物出土状況 S E→NW



P517 の遺物



P518 の環状漆塗製品 2



P518 の漆塗櫛 1



P518 の環状漆塗製品 3



P518 の玉類・土器片



P519 セクション NE→SW



P519 遺物出土状況 NE→SW



P519 漆塗櫛出土状況 NW→SE



P519 サメの歯・玉類出土状況 NW→SE



P519 の漆塗製品 3



P519 の漆塗製品 4



P519 の漆塗櫛 1・漆塗製品 2

P519 の漆塗製品 5

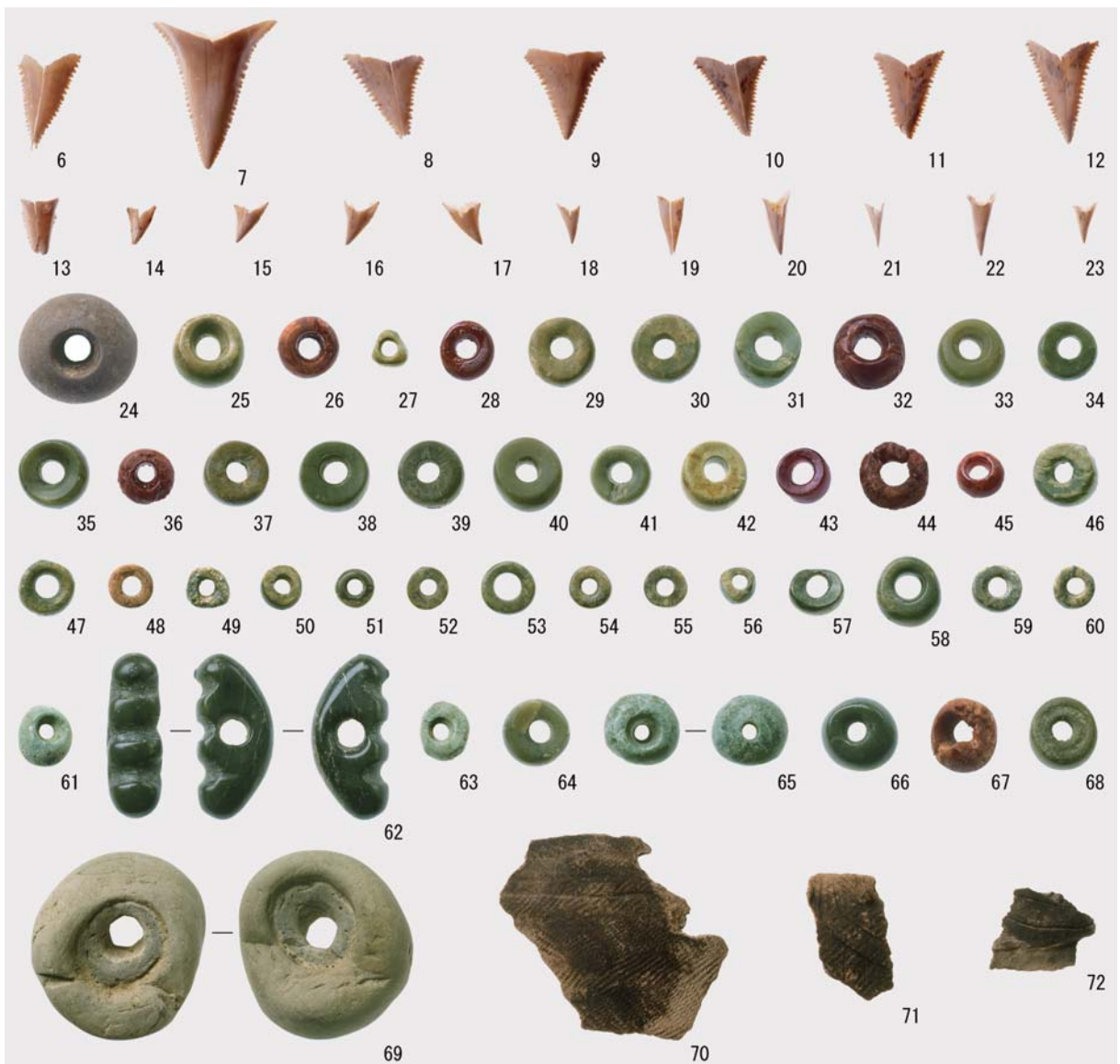

P519 のサメの歯・玉類・土器片



P520(右)・521(左)セクション(右手前はP518、右奥はP519、中央奥はP784) SE→NW



P520 セクション SE→NW



P521 セクション SE→NW

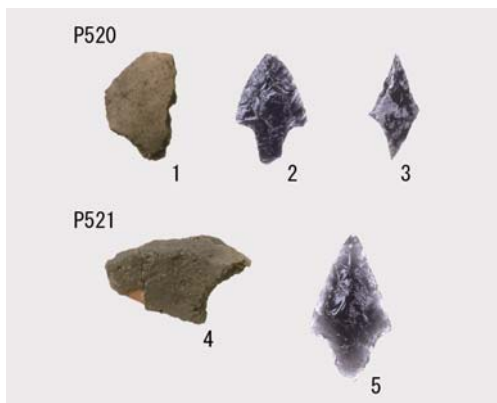

P520・521の土器片・剥片石器



P521のすり石6・7(左から)



P520(右)・521(左)完掘(右手前はP518、右奥はP519、中央奥はP784) SE→NW



P523 セクション E→W



P523 完掘 E→W



P524 セクション E→W



P524 完掘 E→W



P522 セクション・遺物出土状況 S→N



P522 完掘 S→N



1



P525 セクション E→W



2

P522 の遺物



P525 完掘 E→W



P526 覆土上層の遺物出土状況 E→W



P526 セクション E→W



P526 坑底付近の遺物出土状況 E→W



P526 の漆塗製品 1



P526 の漆塗製品 2～5





P526 の土器 6



P526 の石製品 12



P526 の土器 9

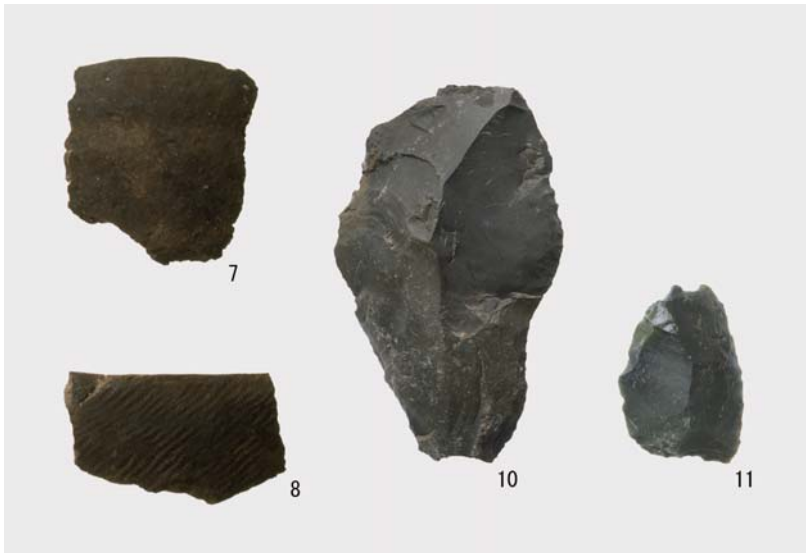

P526 の土器片・石器



P529 セクション SW→NE



P529 完掘 S→N



P527 セクション W→E



P527 ベンガラ検出状況 SW→NE



P528 遺物出土状況 NE→SW



P527・530 の遺物



P530 セクション N→S



P528 の砥石 1



P530 セクション NW→SE



P531 セクション S→N



P531 ベンガラ検出状況 S→N



P532 セクション SW→NE



P532 完掘 SW→NE



P533 セクション SW→NE



P533 完掘 SW→NE



P534 セクション S→N



P534 完掘 S→N



P535 セクション SE→NW



P531 ~ 534 の遺物



P536 セクション E→W



P536 完掘 S→N



P537 遺物出土状況 SE→NW



P537 セクション・遺物出土状況 NW→SE



P537 遺物出土状況 SE→NW



P537 の剥片石器



P537 の礫石器



P538 完掘 S→N



P539 完掘 S→N



P540 セクション NE→SW



P540 遺物出土状況 N→S



P540 遺物出土状況 W→E

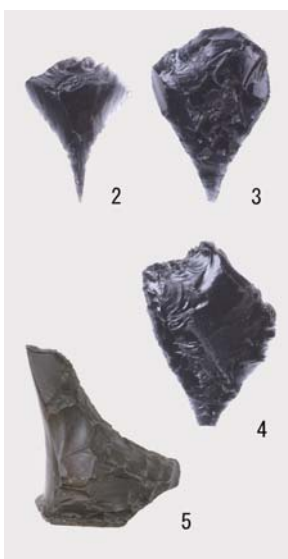

P540 の石器



P538 ~ 540 の土器



P541 セクション S→N



P541(手前)・543(奥)完掘 S→N



P542 セクション S→N



P542 完掘 S E→NW



P543 セクション S E→NW



P545 セクション NW→S E



P544 セクション E→W



P544 覆土上層の遺物出土状況 S E→NW



P544 坑底付近の遺物出土状況 E→W



P544 遺物出土状況 S E→NW



P546 セクション S→N

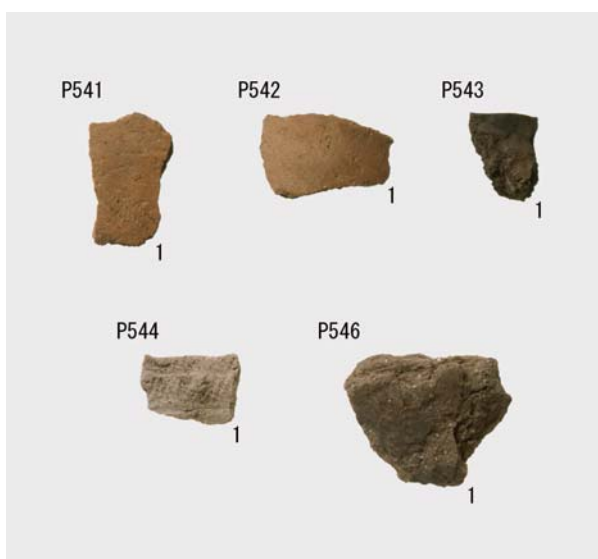

P541 ~ 546 の遺物





P547 セクション NW→SE



P547 遺物出土状況 SE→NW



P548 セクション SE→NW



P548 遺物出土状況 SE→NW



P549 セクション SW→NE

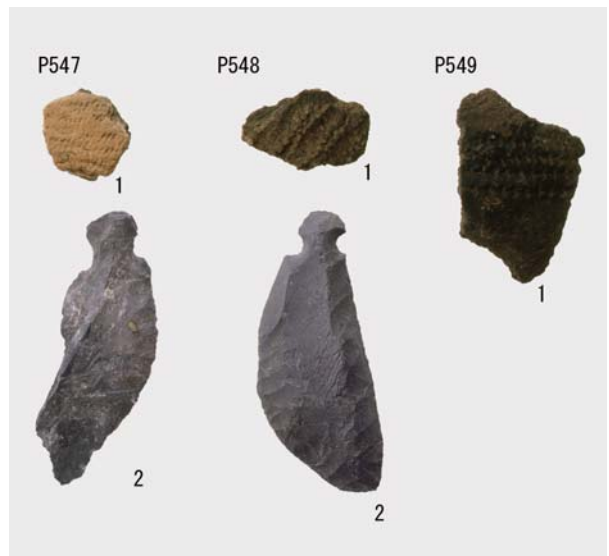

P547 ~ 549 の遺物



P551 セクション E→W



P551 遺体層検出状況 NW→SE



P552 セクション SE→NW



P552 遺物出土状況 SE→NW



P552 漆塗櫛出土状況 SE→NW



P552 の漆塗櫛 1



P553 セクション SE→NW



P553 遺物出土状況 SE→NW



P553 西側の玉出土状況 E→W



P553 石棒出土状況 E→W



P553 北側の連珠出土状況 E→W



P553 南側の遺物出土状況 E→W



P553 の遺物



P554 セクション SE→NW



P554 遺物出土状況 SE→NW



P554 歯検出・漆塗櫛出土状況 N→S



P554 連珠出土状況 NW→SE



P554 の漆塗櫛 1



P554 のサメの歯

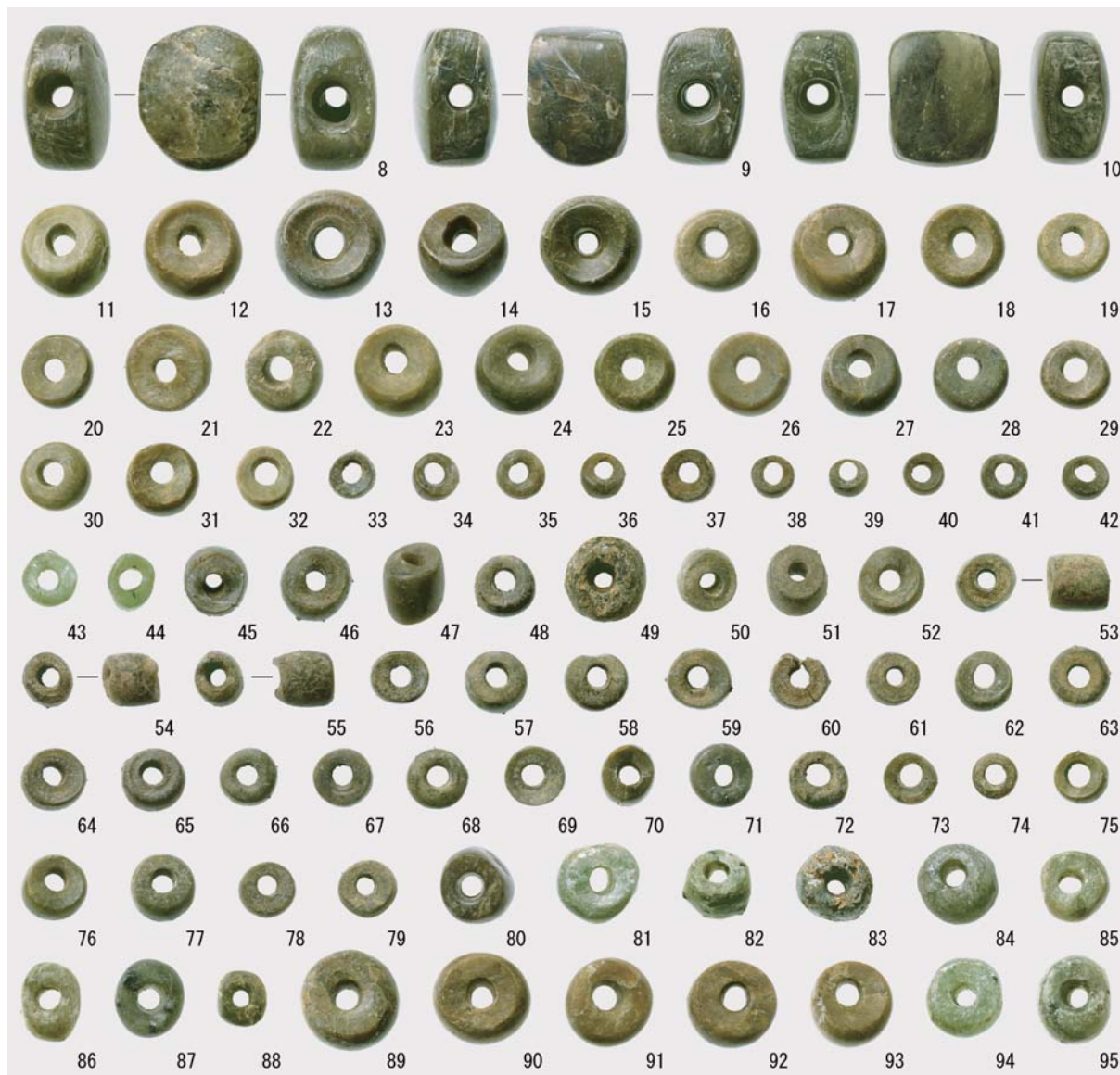

P554 の玉類



P555 セクション SE→NW



P555 の遺物



P555 ベンガラ検出状況 NW→SEW



P556 セクション NE→SW



P556 完掘 NE→SW



P557 セクション E→W



P557 遺物出土状況 E→W



P558 セクション SE→NW



P558 遺物出土状況 NW→SE



P559 セクション E→W



P559 ベンガラ検出状況 E→W



P560 セクション E→W



P560 完掘 E→W



P558 の土器 1



P558 の土器片



P557 の土器 1



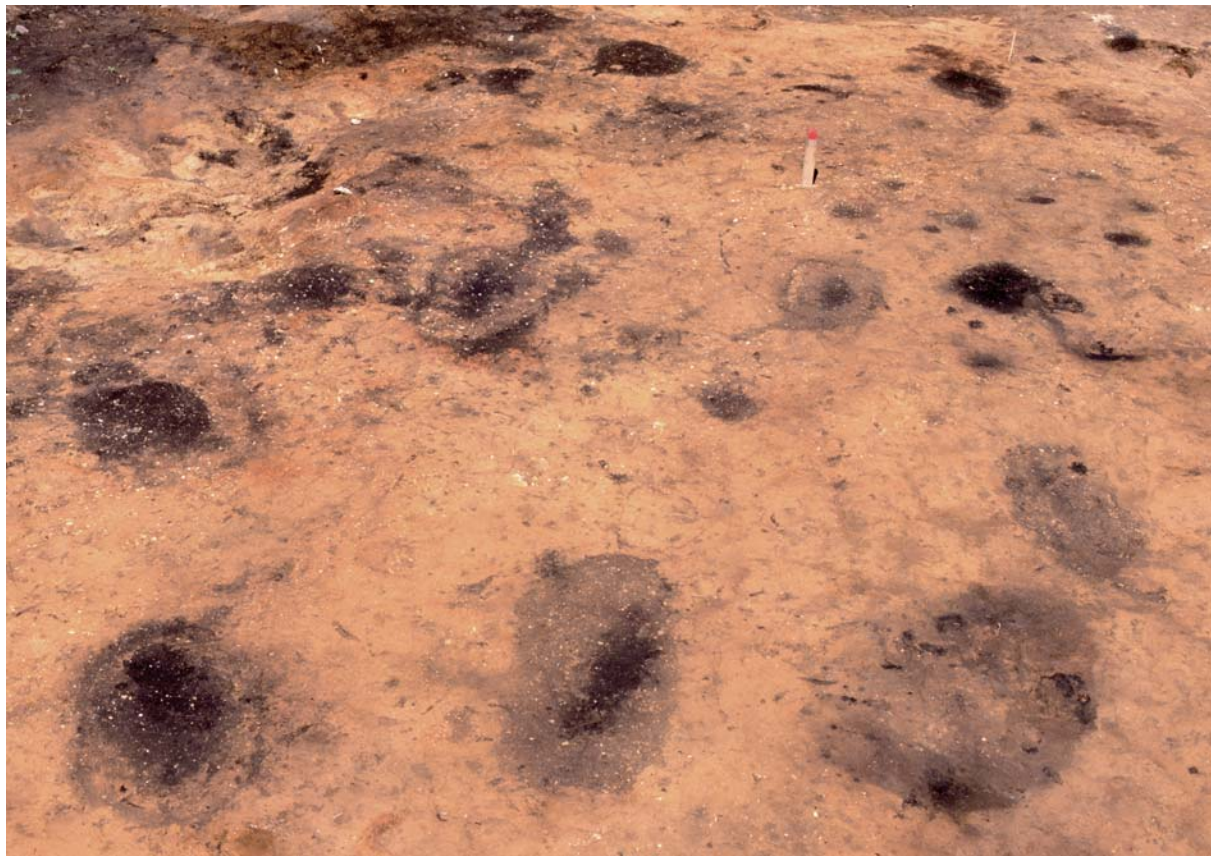

1号周堤墓 土坑群検出状況（手前列左から P562・561・747） E→W



1号周堤墓 調査状況（手前列左から P562・561・747） S E→NW



P561 セクション E→W



P561 完掘 E→W



P562 セクション E→W



P562 ベンガラ検出状況 E→W



P563 セクション SW→NE



P563 遺体層検出状況 E→W



P564 セクション SE→NW



P565 セクション S→N



P564 歯検出状況 E→W



P565 遺体層検出状況・遺物出土状況 N→S



P564 歯検出状況 N→S



P565 の遺物



P566 セクション S→N



P566 完掘 SE→NW



P567 セクション E→W



P567 完掘 E→W



P568 セクション E→W



P568 完掘 E→W



P569 セクション SE→NW



P569 ベンガラ検出状況 SE→NW



P570 セクション SE→NW



P570 遺物出土状況 SE→NW



P570 連珠出土状況 SE→NW



P570 の遺物



P571 セクション S→N



P571 遺体層検出状況 E→W



P572 セクション SW→NE



P572 完掘 SW→NE

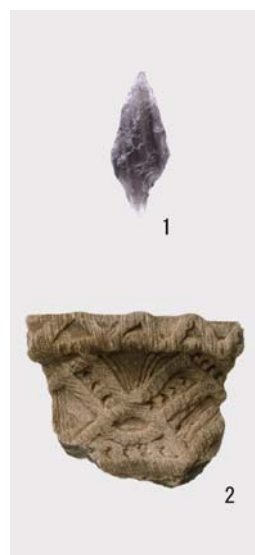

P572 の遺物



P573 セクション SW→NE



P573 完掘 NE→SW



P574 検出状況 SE→NW



P574 セクション・ベンガラ検出状況 SE→NW



P575 セクション N→S



P575 ベンガラ検出状況 N→S



P576 セクション SE→NW



P576 ベンガラ検出状況 SE→NW



P577 セクション E→W



P577 遺体層検出状況 E→W



P578 セクション SW→NE



P578 遺体層検出状況 SW→NE



P579 セクション SW→NE



P579 遺体層検出状況 NE→SW





P580 セクション E→W



P580 完掘 E→W



P581 セクション E→W



P581 遺体層検出状況 E→W



P582 セクション E→W



P582 遺体層検出状況 E→W



P583 セクション E→W



P583 遺体層検出状況 E→W



土坑群検出状況（黒色の平面形、手前から P585 ~ 581） E→W



P584 セクション W→E



P584 遺体層検出状況 E→W



P585 セクション E→W



P585 遺体層検出状況 E→W



P586 セクション W→E



P586 遺体層検出状況 W→E



土坑群調査状況（手前から P581 ~ 586） S→N

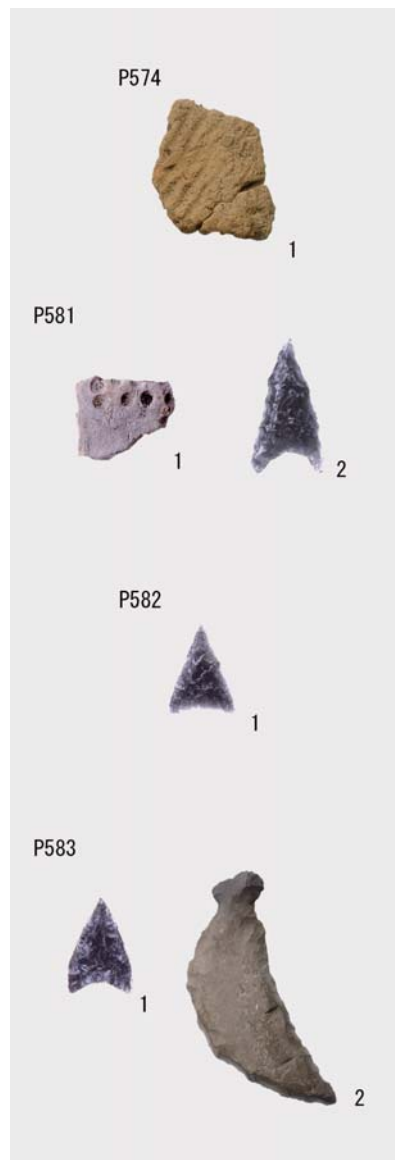

P574 ~ 583 の遺物



P587 セクション SE→NW



P587 歯検出状況 E→W



P588 セクション SE→NW



P588 完掘 SE→NW



P589 セクション SE→NW



P589 遺体層検出・遺物出土状況 SE→NW



P590 セクション SE→NW



P590 完掘 NE→SW



P591 セクション NE→SW



P591 遺体層検出状況 NE→SW



P592 セクション SW→NE



P592 遺体層検出・遺物出土状況状況 NE→SW



P589 ~ 592 の遺物出土状況



P592 玉出土状況 NE→SW



P593 セクション SW→NE



P593 遺体層検出状況 SW→NE



P594 セクション SW→NE



P594 遺体層検出状況 NW→SE



P595 セクション SW→NE



P595 完掘 W→E



P593・594 の遺物



P596 検出面遺物出土状況 NE→SW



P596 セクション NE→SW



P596 の遺物 (写真掲載)





P598 セクション E→W



P598 完掘 SW→NE



P599 セクション (右は P584) NE→SW



P599 完掘 (右は P584 奥は P583) NE→SW



P600 セクション W→E



P600 完掘 W→E



P601 セクション W→E



P601 遺体層検出状況 E→W



P602 セクション W→E



P602 完掘 W→E



P597 セクション SW→NE



P597 ~ 601 の遺物



P603 セクション S→N



P603 完掘 N→S



P604(左)・550(右) セクション W→E



P604(右)・550(左) 完掘 E→W



P605 セクション SE→NW



P605 完掘 SE→NW



P606 セクション (右上層はF440) SW→NE



P606 完掘 SW→NE



P607 セクション E→W



P607 遺物出土状況 E→W



P607 坑底付属ピットセクション E→W



P607 完掘 E→W

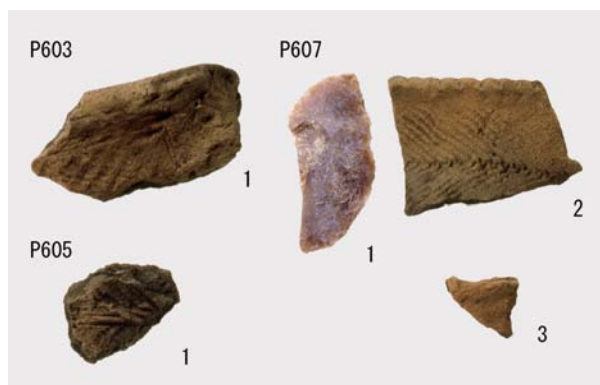

P603 ~ 607 の遺物



P608 セクション E→W



P608 完掘 E→W



P609 検出状況 E→W



P609 セクション SE→NW



P609 遺物出土状況 SE→NW



P610 セクション (H48 を切る) E→W



P610 セクション SE→NW



P610 完掘 SE→NW



P609 の土器 1



P609 の土器 2

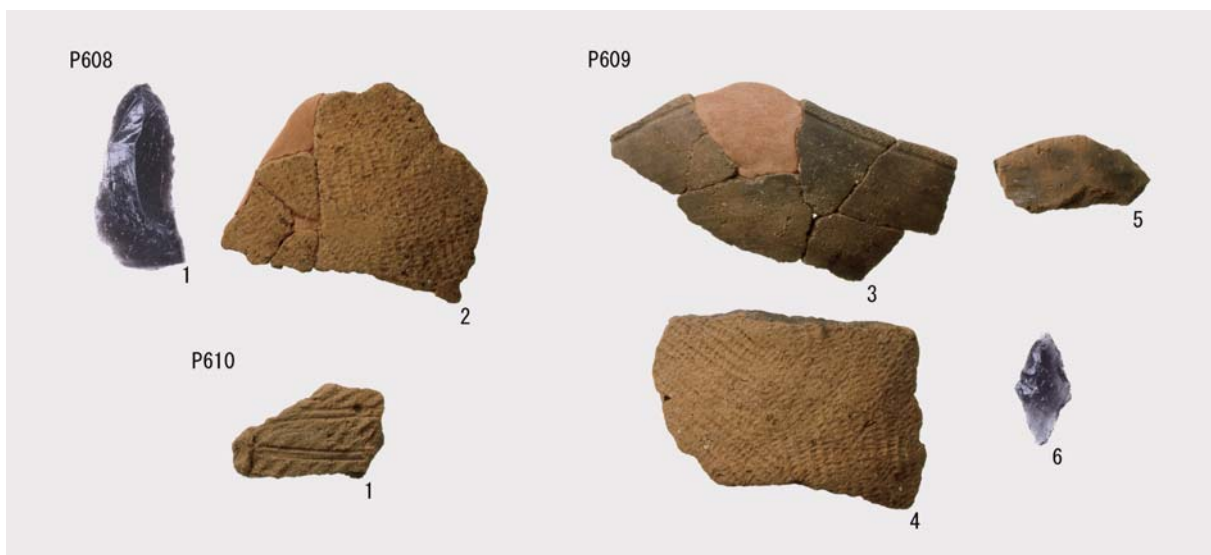

P608 ~ 610 の遺物



P611 セクション S→N



P611 完掘 SW→NE



P612 セクション SE→NW



P612 完掘 S→N



P615 セクション SE→NW



P615 遺物出土状況 SE→NW



P613 セクション NE→SW



P614 セクション E→W



P613 セクション SE→NW



P614 完掘 E→W



P613 遺物出土状況 N→S



P611 ~ 615 の遺物





P616 セクション W→E



P616 完掘 NE→SW



P617 セクション SE→NW



P617 完掘 SE→NW



P618 セクション SW→NE



P618 完掘 SW→NE



P619 セクション E→W



P619 完掘 NE→SW



P619

1

P616



1



2

P619



2

P617



1



2



3

P618



1



2



3

P616 ~ 619 の遺物



P620 セクション SW→NE



P620 完掘 SW→NE



P621 セクション SW→NE



P622 セクション SE→NW



P623 セクション SW→NE



P623 遺物出土状況 SW→NE



P624 セクション W→E



P624 完掘 W→E



P625 セクション SE→NW



P625 完掘 SE→NW



P626 セクション SE→NW



P626 完掘 SE→NW

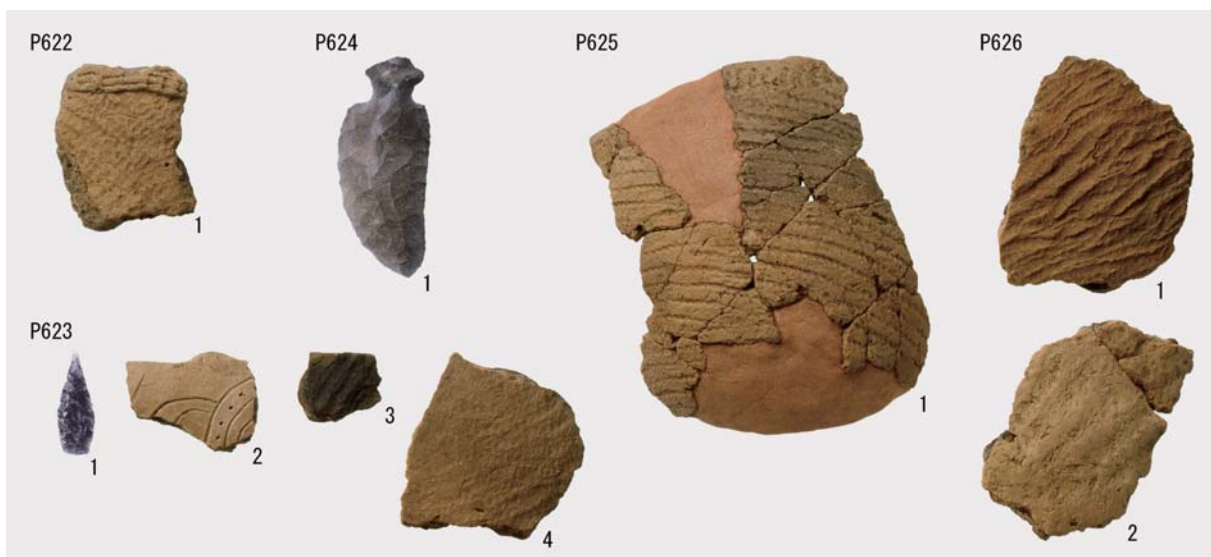

P622 ~ 626 の遺物



P627 セクション SE→NW



P627 完掘 SE→NW



P628 セクション E→W



P628 完掘 E→W



P629 セクション NE→SW



P629 完掘 NE→SW



P630 セクション NW→SE



P630 完掘 NW→SE



P632 セクション S→N



P632 遺物・炭化物出土状況 N→S



P629・632 の遺物



P634 セクション N→S



P634 完掘 NW→SE



P635 セクション NE→SW



P635 遺物出土状況 NE→SW



P636 セクション SE→NW



P636 完掘 E→W



P637 セクション NE→SW



P637 完掘 NE→SW



P638 セクション SW→NE



P638 遺物出土状況 SW→NE



P635 の石皿 2・3(上から)



P636 のすり石 1

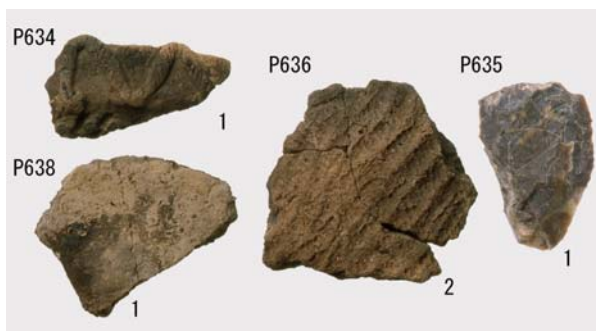

P634 ~ 638 の遺物





P639 セクション SE→NW



P639 完掘 SE→NW

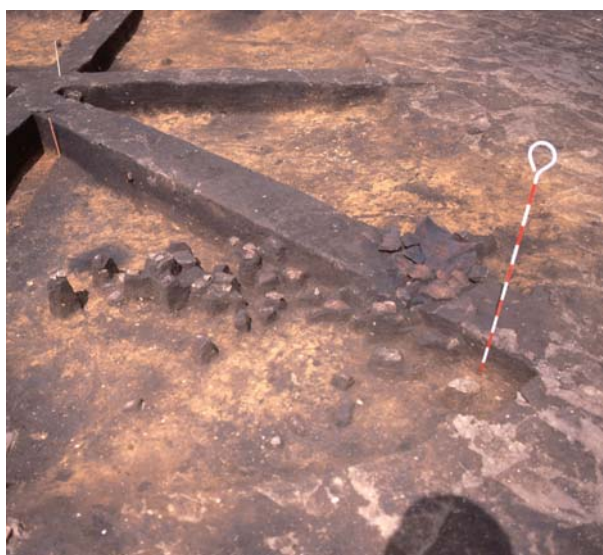

P640 セクション (H56 を切る) SE→NW



P640 遺物出土状況 SE→NW



P642 セクション W→E



P642 完掘 W→E



P641 セクション S→N



P641 完掘 S→N



P640 の土器 4

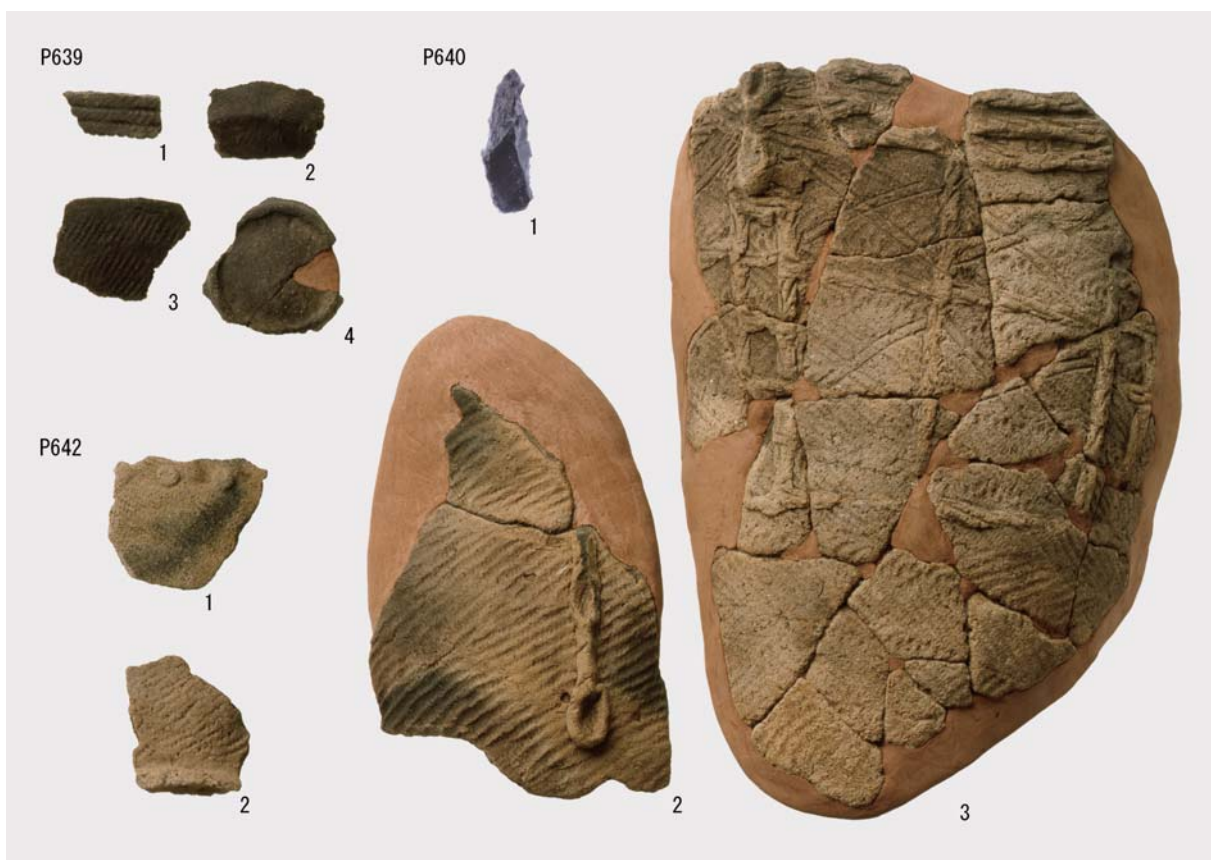

P639 ~ 642 の遺物



P643 セクション W→E



P643 完掘 S→N



P644 セクション SE→NW



P644 完掘 SE→NW



P645 セクション SW→NE



P645 完掘 NE→SW



P646 セクション E→W



P646 完掘 SE→NW



P647(手前)・648(右奥)セクション(左奥はP634) NW→SE

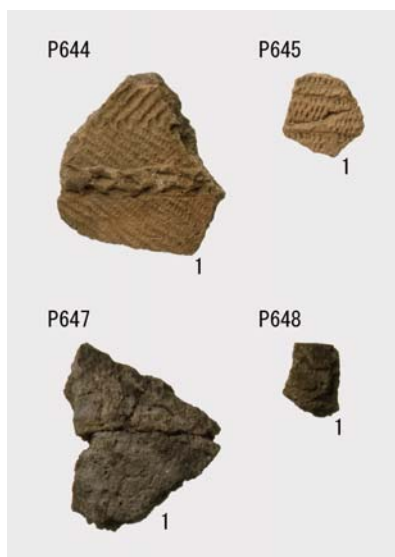

P644 ~ 648 の遺物



P647 完掘 N→S



P648 完掘 NW→SE



P650 セクション (手前の P661 を切る) SW→NE



P650 完掘 NW→SE



P651 セクション W→E



P651 遺物出土状況 W→E



P652 セクション SE→NW



P654 セクション S→N



P653 セクション SW→NE



P653 完掘 SW→NE



P655 セクション (左は P496) NE→SW



P655 完掘 NE→SW

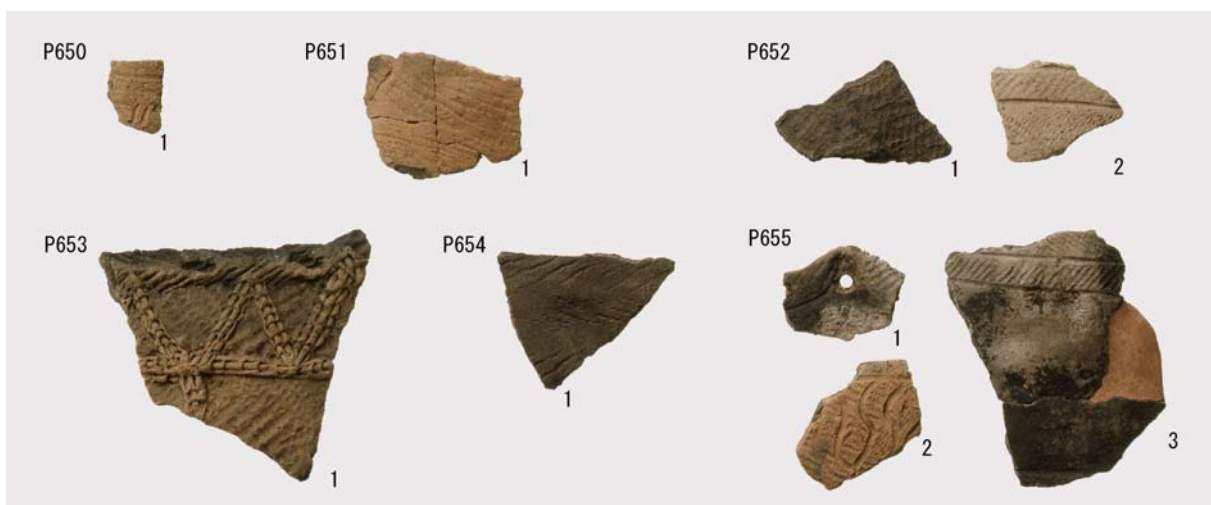

P650 ~ 655 の遺物



P656 セクション S→N



P656 遺物出土状況 S→N



P657 セクション W→E



P658 セクション SW→NE



P659 セクション SE→NW



P659 完掘 SE→NW



P660 セクション SE→NW

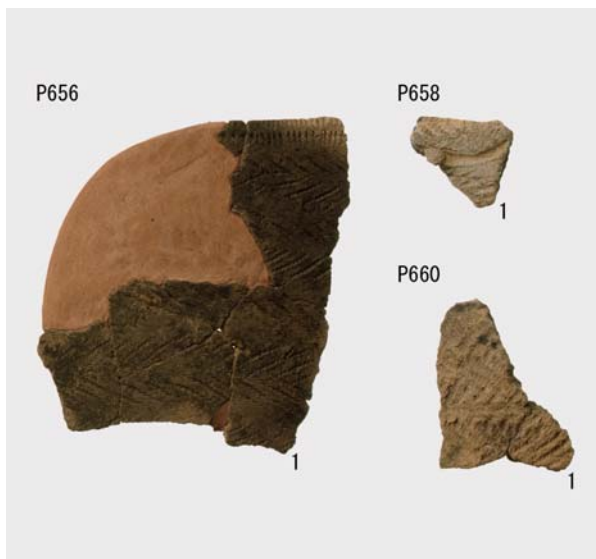

P656 ~ 660 の遺物



P661 セクション (右は P650) S→N



P661 完掘 (奥は P650) W→E



P662 セクション NW→SE



P662 完掘 N→S





P663 セクション NW→SE



P663 遺物出土状況 N→E



P664 セクション NW→SE



P664 完掘 NW→SE



P665 セクション SW→NE



P665 覆土上層の遺物出土状況 S→N



P665 完掘 NE→SW



P663 の土器片

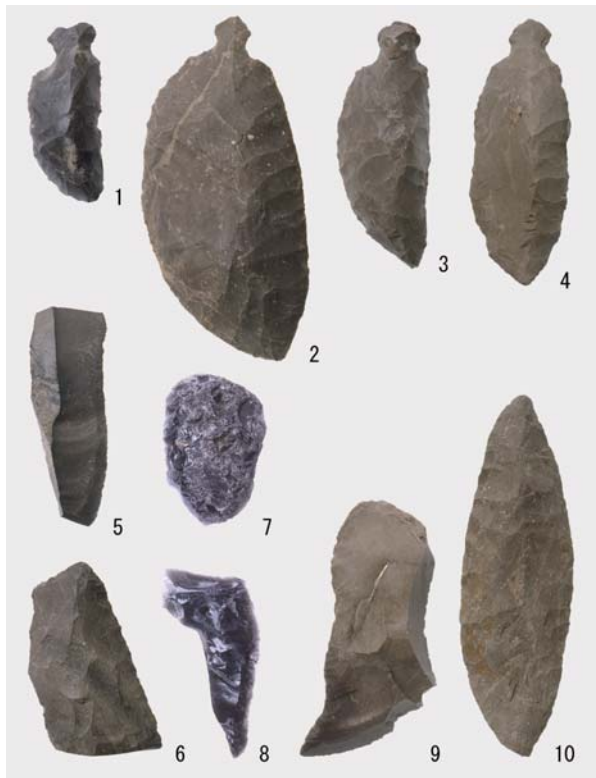

P665 の剥片石器



P663 の石斧 2



P665 の石斧 11



P667 セクション W→E



P667 完掘 W→E



P666 覆土上層の遺物出土状況（北半） NE→SW



P666 覆土上層の遺物出土状況（南半） NE→SW



P666 セクション NE→SW



P666 玉類出土状況 NE→SW



P666 完掘 NE→SW



P666 のサメの歯・玉類



P666 の石斧 1



P668 の土器 1



P668 セクション・遺物出土状況 E→W



P668 完掘 E→W



P669 セクション S→N



P669 遺物出土状況 S→N



P670 セクション S→N



P670 遺物出土状況 S→N



P671 セクション S→N



P671 完掘 SW→NE



P672 セクション SE→NW

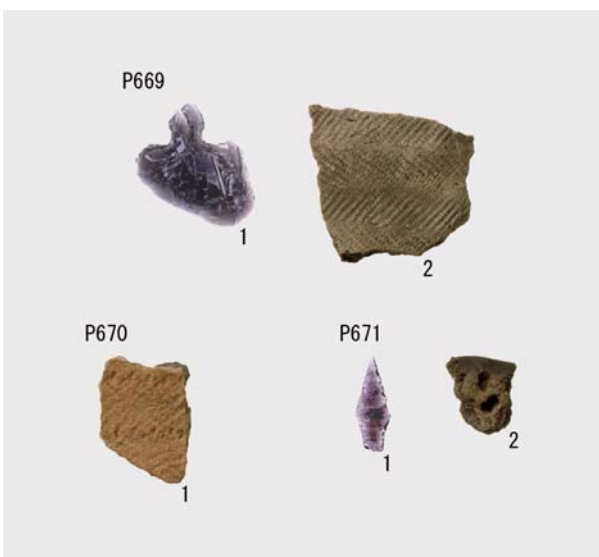

P669 ~ 671 の遺物



P673 セクション NE→SW



P673 完掘 NE→SW



P674 セクション E→W



P674 完掘 E→W



P675 セクション SW→NE

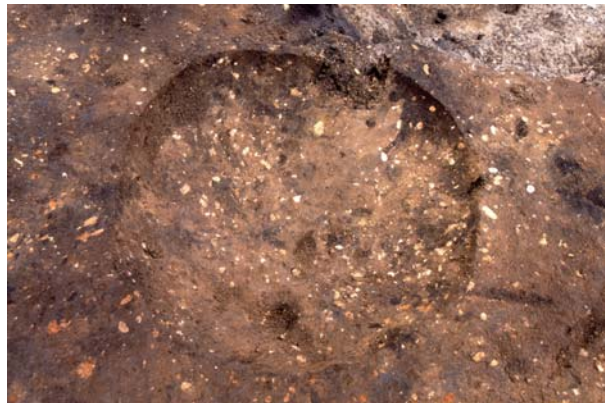

P675 完掘 SW→NE



P678 セクション SW→NE



P678 セクション SE→NW



P678 完掘 S E→NW

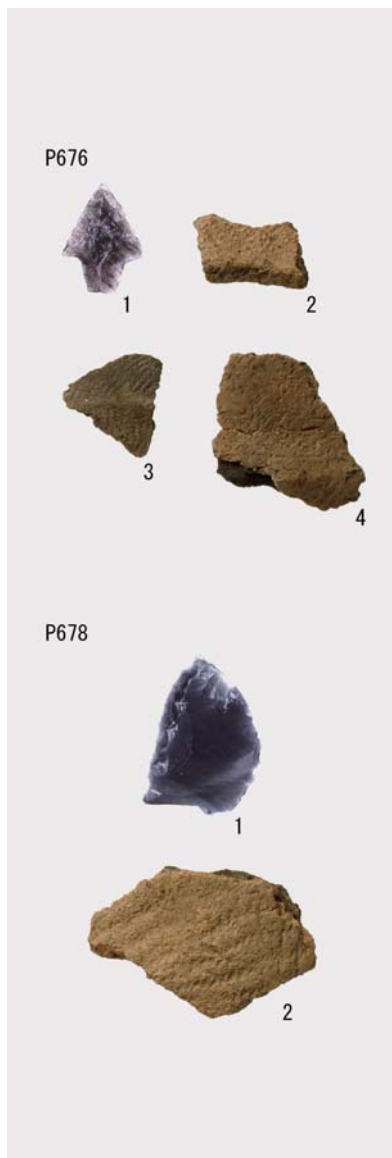

P676・678 の遺物



P679 完掘 (右は P632) S E→NW



P676 セクション W→E



P676 遺物出土状況 SW→NE





P681 セクション SW→NE



P681 完掘 NW→SE



P682 セクション W→E



P682 完掘 NW→SE



P683 セクション S→N



P684 セクション W→E



P685 セクション S→N



P685 完掘 SE→NW



P680 セクション SE→NW



P680 遺物出土状況 S→N



P687 セクション SE→NW



P687 ベンガラ検出状況 SE→NW



P680 のすり石 1

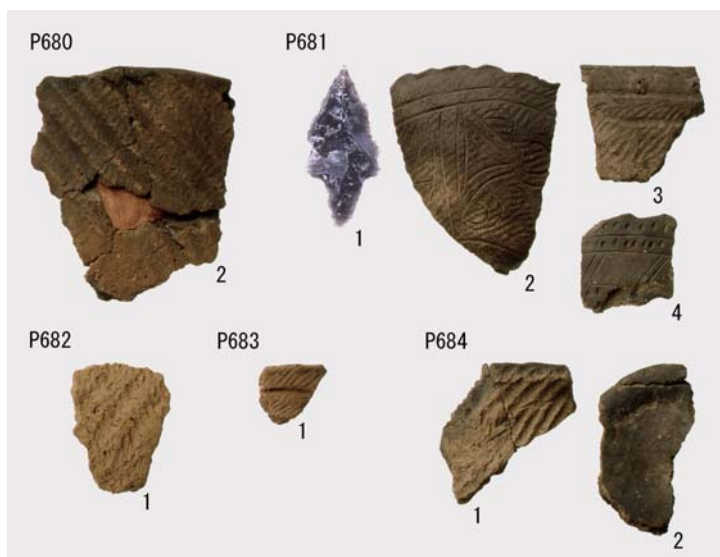

P680 ~ 684 の遺物



P688 セクション E→W



P688 完掘 E→W



P689 (左)・690 (右) 検出状況 E→W



P691 (左)・692 (右) 検出状況 S E→NW



P689 セクション S E→NW



P690 セクション S E→NW



P691 セクション W→E



P691 ベンガラ検出状況 E→W



P689 遺体層検出状況 SE→NW



P691 ベンガラ検出状況 E→W



P690 石棒出土状況 NE→SW



P690 遺物出土状況 SE→NW



P690 の石棒 3 頭部拡大



P690 の漆塗製品 1



P688 ~ 691 の遺物



P692 上層セクション SE→NW



P692 遺物出土状況 N→S



P692 遺物出土状況 NE→SW



P692 下層セクション SE→NW



P692 完掘 SE→NW



P692 の土器 1



P692 の土器 3



P692 の土器 2



P692 の石器



P693 セクション S→N



P693 完掘 S→N



P693・696 の遺物



P694 セクション SE→NW



P698 セクション N→S



P695 セクション SW→NE



P695(手前) 完掘 (中央 P679、奥 P632) SE→NW



P696 セクション SE→NW



P696 遺物出土状況 SE→NW





P697 セクション SE→NW



P697 遺物出土状況 SE→NW



P699 セクション SE→NW

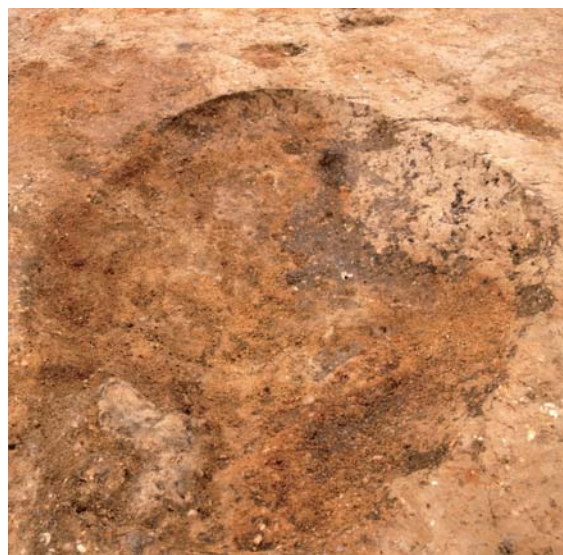

P699 完掘 NE→SW



P700 セクション SE→NW



P701 セクション SW→NE



P700(奥)・701(手前) 完掘 E→W



P702 完掘 SW→NE



P705 セクション SW→NE



P705 完掘 NE→SW

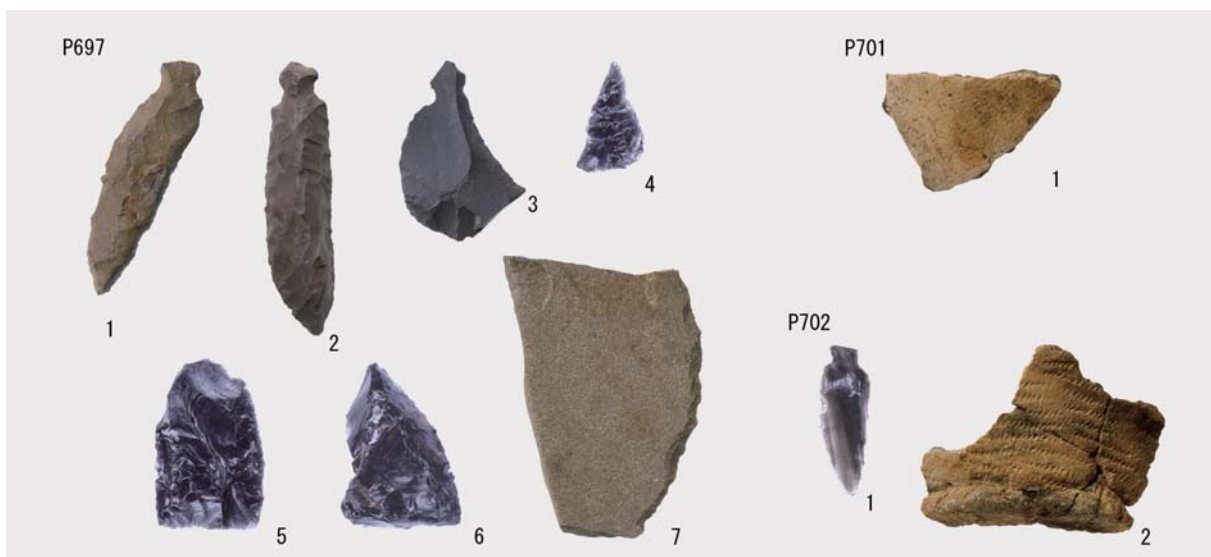

P697 ~ 702 の遺物



P706 セクション SW→NE



P706 完掘 SW→NE



P707 セクション SW→NE



P707 完掘 SW→NE



P708 セクション NE→SW



P708 遺物出土状況 NE→SW



P709 セクション NE→SW



P709 遺物出土状況 NE→SW



P708 の遺物



P709 の遺物



P710 セクション SW→NE



P710 完掘 SW→NE



P711 セクション E→W



P711 完掘 SE→NW



P712 セクション SW→NE



P712 完掘 SW→NE



P713 セクション SE→NW



P713 の遺物



P713 遺物出土状況 SE→NW



P714 セクション E→W



P714 人骨検出状況 E→W



P715 セクション SW→NE



P715 セクション SE→NW



P715 遺物出土状況 NW→SE

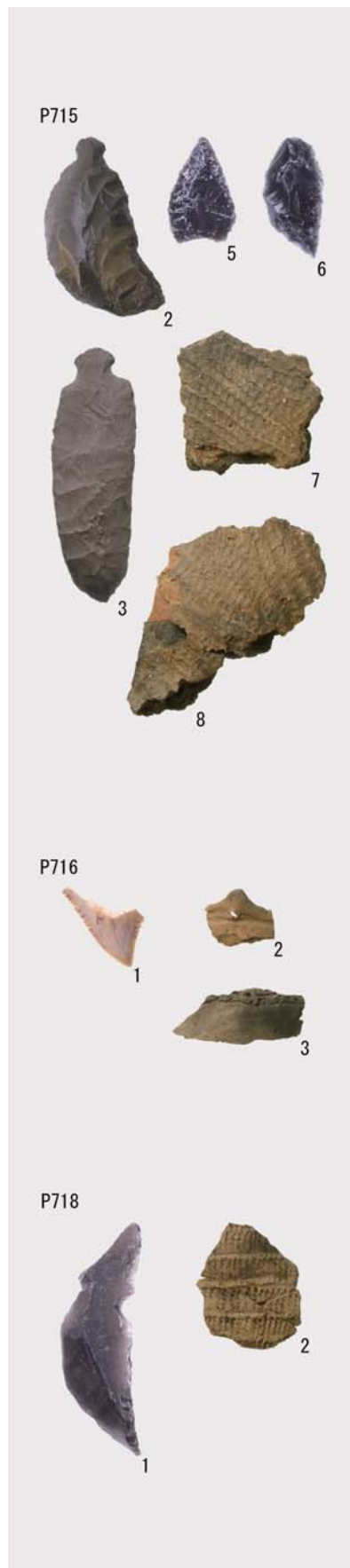

P715 ~ 718 の遺物



P715 のすり石 1・石斧 4(左から)



P717 完掘 (奥は P646) W→E



P716 セクション NE→SW



P716 ベンガラ検出状況 (右 P411) SE→NW



P718 セクション SW→NE



P718 完掘 SW→NE





P719 セクション (奥は P720) SW→NE



P722・719・720 完掘 (手前から) SW→NE



P722 セクション S→N



P721 セクション SW→NE



P721 完掘 NE→SW



P723 セクション SE→NW



P723 完掘 SE→NW



P724 セクション E→W



P724 完掘 NW→SE



P725 セクション SE→NW



P725 遺物出土状況 SE→NW



P726 セクション N→S



P726 完掘 NW→SE



P719 ~ 726 の遺物



P728 セクション SW→NE



P729 セクション S→N



P730 セクション SW→NE



P728 ~ 730 完掘 (手前から) SE→NW



P731 セクション SW→NE



P731 完掘 W→E



P733 セクション SW→NE



P733 遺物出土状況 SW→NE



P734 セクション SW→NE



P735 セクション NW→SE



P734 完掘 W→E



P735 完掘 NW→SE



P733・735 の遺物



P736 セクション W→E



P740 セクション SW→NE



P737 セクション SW→NE



P737 完掘 SW→NE



P738 セクション S→N



P738 遺物出土状況 W→E



P739 セクション SW→NE



P739 完掘 NW→SE



P741 セクション NW→SE



P741 完掘 NW→SE



P738 の石皿 4



P736 ~ 739 の遺物



P742 セクション SE→NW



P742 遺物出土状況 NE→SW



P743 セクション NE→SW



P743 遺体層検出状況 SE→NW



P742・743の遺物



P744 セクション S→N



P745 セクション NE→SW



P745 ベンガラ検出状況 SW→NE



P746 セクション SW→NE



P746 完掘 SE→NW



P747 セクション SE→NW



P747 完掘 SE→NW





P748 セクション E→W



P748 ベンガラ検出状況 E→W



P749 セクション SE→NW



P749 完掘 SE→NW



P750 セクション E→W



P750 完掘 W→E



P751 セクション SE→NW



P751 ベンガラ検出状況 SE→NW



P750 の土器 2



P750 の土器 3

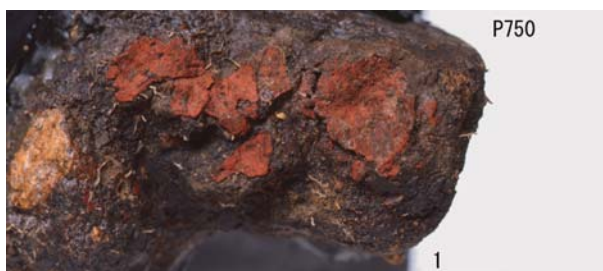

P748・750 の遺物



P745(手前)・591(奥)の調査状況 W→E



P752 セクション E→W



P752 完掘 E→W



P753 セクション NE→SW



P753 完掘 NE→SW



P754 セクション NE→SW



P754 完掘 NE→SW



P754 遺物出土状況 NE→SW



P752 ~ 754 の遺物



P755 セクション NE→SW



P755 完掘 NE→SW



P756 セクション E→W



P756 遺体層検出状況 E→W



P757 セクション SE→NW



P757 完掘 SE→NW



P758 セクション S→N



P758 完掘 E→W



P759 セクション E→W



P759 遺体層検出・遺物出土状況 E→W



P760 セクション S→N



P760 遺物出土状況 W→E



P761 セクション E→W



P761 完掘 E→W



P759 の石斧 1

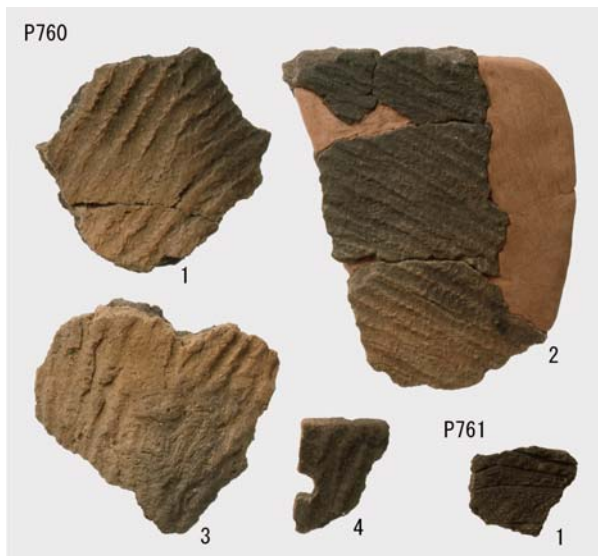

P760・761 の遺物



P762 セクション NE→SW



P763 セクション NE→SW



P764 セクション N→S



P765 セクション SE→NW



P766 セクション NE→SW



P769 セクション N→S



P767 セクション (手前は P581) NE→SW



P767 完掘 (手前は P581) NE→SW



P768 セクション (奥は P583・手前は P582) S→N



P768 完掘 (右奥は P583・左手前は P582) S→N



P770 セクション NE→SW



P762 ~ 770 の遺物



P770 炭化物出土状況 N→S





P771 セクション (奥は P457) NE→SW



P773 セクション (手前は P404) SW→NE



P772 セクション NE→SW



P772 完掘 NE→SW



P774 セクション E→W



P775 セクション SE→NW



P776 セクション N→S



P776 遺物出土状況 NE→SW

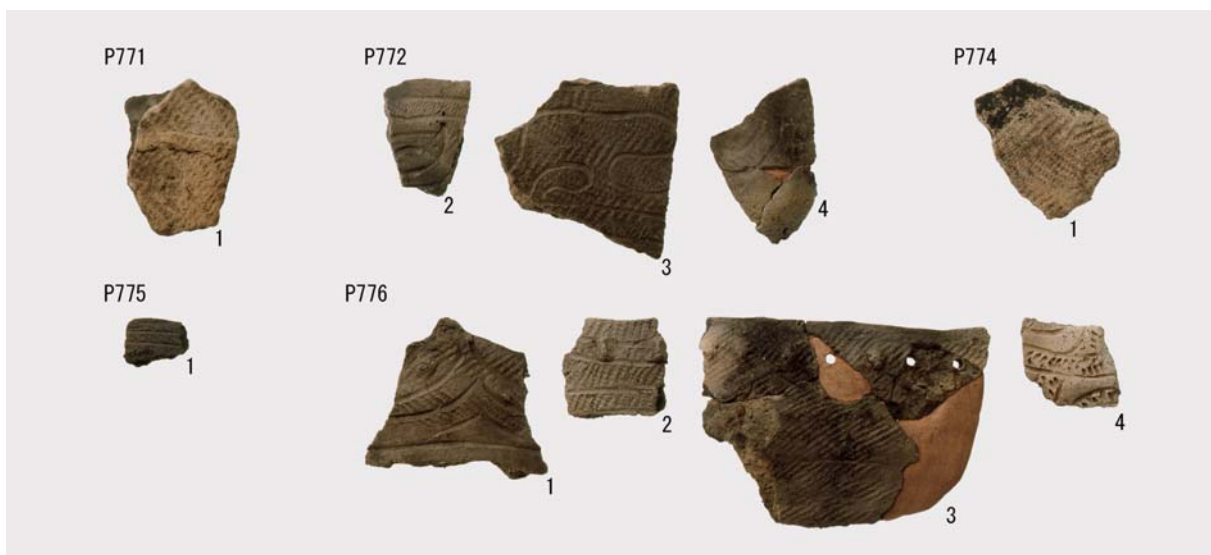

P771 ~ 776 の遺物



P772 の土器 1



P772 の土器 1 底部



P777 セクション (右 P449、左 P782) SE→NW



P777 遺物出土状況 N→S



P777 漆塗櫛出土状況 NW→SE



P777 の漆塗櫛 1



P778 セクション SE→NW



P779 セクション NE→SW

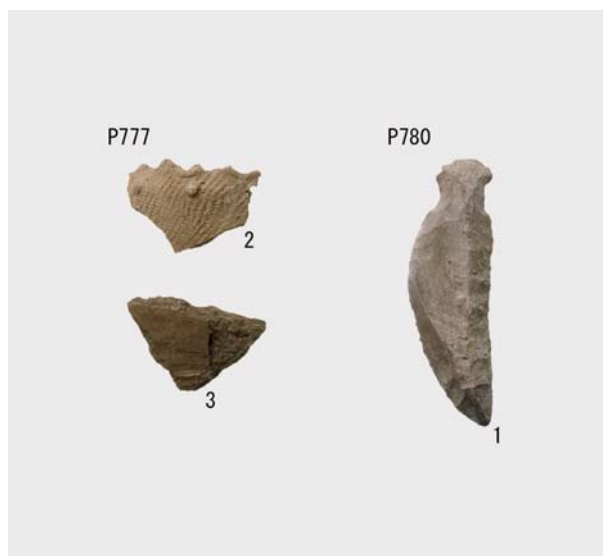

P777・780 の遺物



P780 セクション SE→NW



P781 セクション SE→NW



P781 遺物出土状況 SE→NW



P781 遺物出土状況 SE→NW



P781 のサメの歯



P781 の玉類



P781 の漆塗櫛 1



P782 セクション E→W



P781 の漆塗櫛 2



P782 完掘 E→W



P782 ~ 784 の遺物



P783 セクション S→N



P785 セクション NE→SW



P784 検出状況 W→E



P784 完掘 W→E



P786 セクション N→S



P786 完掘 N→S



P787 セクション E→W



P787 遺物出土状況 E→W



P787 遺物出土状況 NE→SW



P789 の遺物



P788 セクション SE→NW



P789 セクション E→W



P790 セクション NE→SW



P791 セクション NW→SE



P787 の遺物





P792 セクション SE→NW



P792 完掘 NE→SW



P793 (右側上部、新しい)・444(古い) セクション NE→SW



P793 遺物出土状況 E→W



P793 遺物出土状況 E→W



P794 セクション NE→SW



P795 セクション NE→SW



P795 完掘 E→W



P796 セクション SW→NE

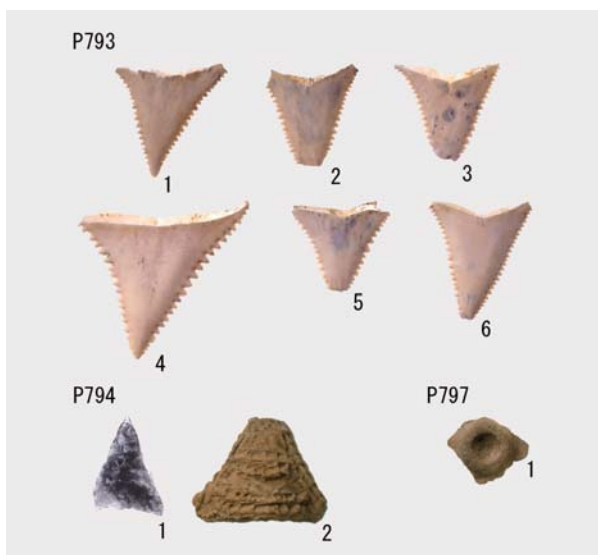

P793 ~ 797 の遺物



P797 セクション SE→NW



P797 完掘 SE→NW



P798 セクション E→W



P800 セクション NE→SW



P799 セクション E→W



P799 遺物出土状況 E→W



P801 セクション NW→SE



P801 完掘 (奥は P432) E→W



P802 セクション SE→NW

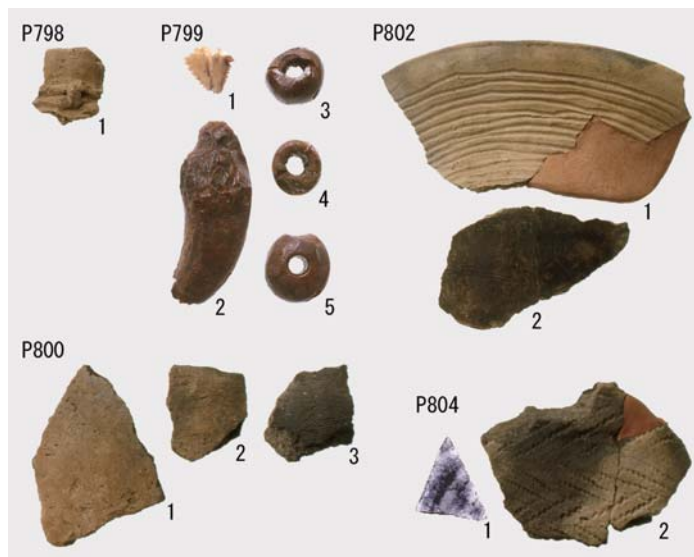

P798 ~ 804 の遺物



P803 セクション SW→NE



P803 完掘 (手前は P441) S→N



P804 セクション NW→SE



P804 完掘 (手前は P434) N→S



P805 セクション S→N



P805 完掘 (手前は P506) S→N



P807 セクション SW→NE



P807 完掘 SE→NW

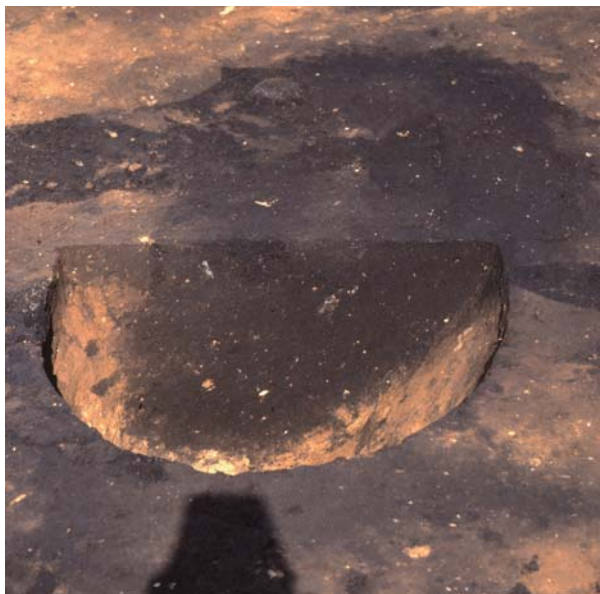

P808 セクション SE→NW



P808 完掘 SE→NW



P806 セクション SW→NE



P806 遺物出土状況 E→W



P806 遺物出土状況 E→W



P806 の石斧 3



P806 の玉類



P809 セクション S→N



P809 遺物出土状況 N→S



P809 漆塗櫛出土状況 NE→SW



P809 の漆塗櫛 1



P808・809 の遺物



P810 セクション (左は P474) SW→NE



P810 完掘 (左は P474) W→E



P811 セクション SW→NE



P811 完掘 SE→NW



P812 セクション SW→NE



P812 完掘 NE→SW



P813 セクション SE→NW



P813 完掘 SE→NW





P814 セクション SE→NW



P815 セクション W→E



P815 歯検出・遺物出土状況 NE→SW



P815 歯検出・玉類出土状況 SE→NW



P816 セクション SW→NE



P816 完掘 (右はP463) NW→SE



P817 セクション W→E



P818 セクション S→N



P819 セクション (右側調査済みは P808) SW→NE



P820 セクション SW→NE



P819 完掘 (左下調査済みは P808) SE→NW



P814 ~ 818 の遺物



P821 セクション SE→NW



P822 セクション SW→NE



P823 セクション SW→NE



P824 セクション S→N



P825 セクション SW→NE



P825 遺物出土状況 NE→SW



P826 セクション S→N



P827 セクション SE→NW



P828 セクション SE→NW



P830 セクション NW→SE



P829 セクション SE→NW



P829 完掘 NW→SE



P832 セクション NW→SE



P833 セクション NE→SW



P825 のすり石 1



P824・827 の遺物



P831 セクション SW→NE



P831 完掘 W→E



P834 セクション・F458 検出 NW→SE



P834 遺物出土状況 NW→SE



P834 完掘 NW→SE



2



1

P834 の遺物



P835 セクション NW→SE



P835 完掘 NE→SW



1号(上)・2号(右下)周堤墓と列状の土坑群(中央) NW→SE



TP11 セクション SE→NW



TP12 セクション NW→SE



TP12 完掘 NW→SE



TP13 セクション S→N



TP13 完掘 S→N



TP14 セクション SE→NW



TP14 完掘 SE→NW



TP15 完掘 N→S



TP15 逆茂木 (南側) セクションN→S



TP15 逆茂木 (北側) セクションS→N



TP16 セクション NE→SW



TP16 完掘 NE→SW

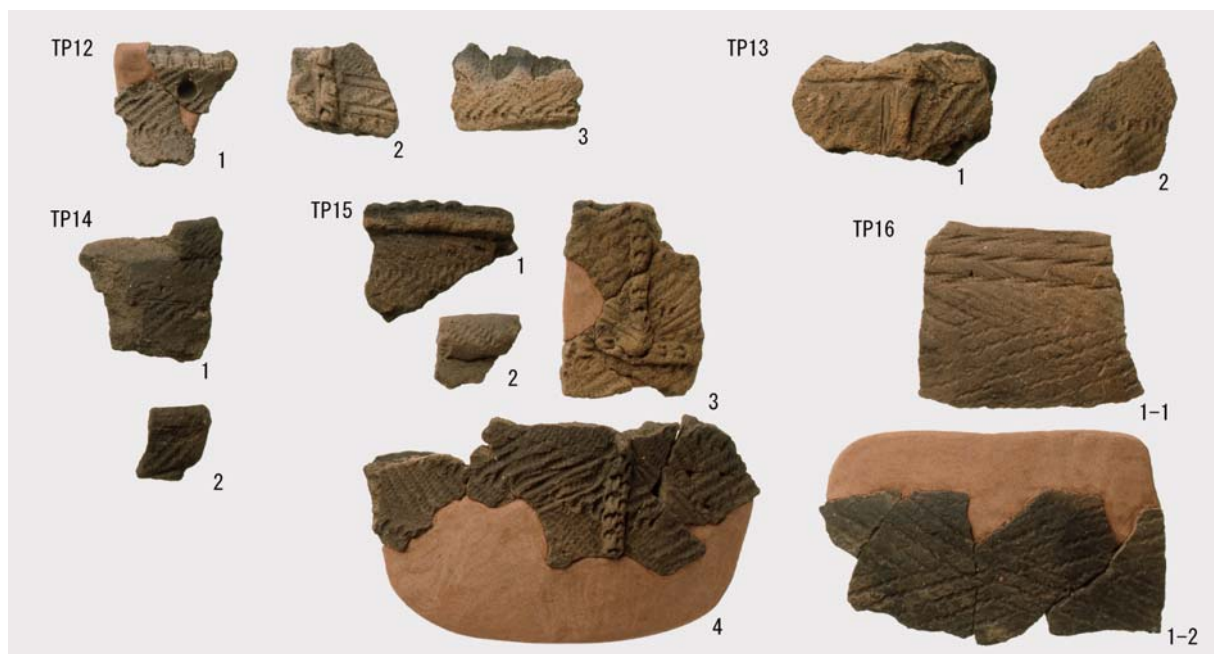

TP12 ~ 16 の遺物



集石 1 の遺物



集石 1 の遺物 (写真掲載)





集石 1 NE→SW



集石 3 SE→NW



集石 2 NW→SE

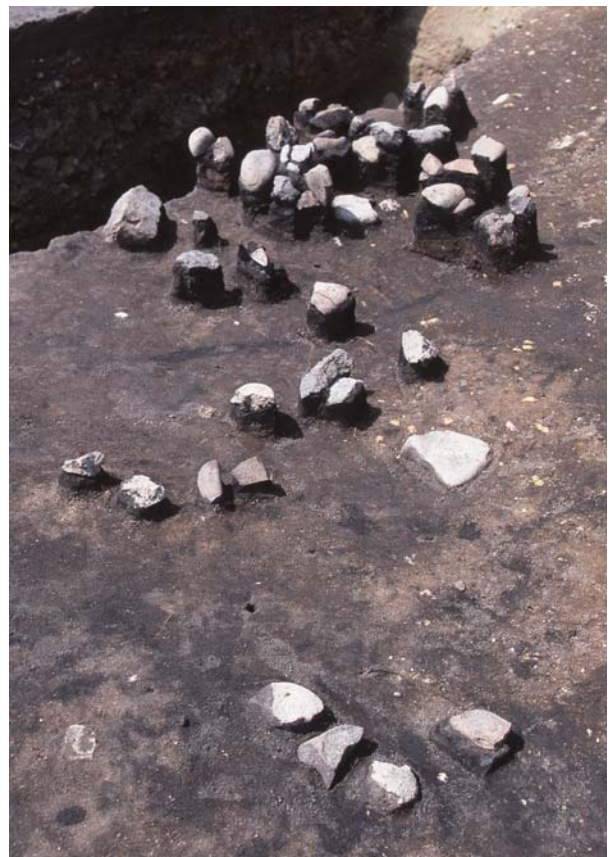

集石 5 NE→SW



集石 4 NW→SE



F339・340・341・342(奥から) SW→NE



焼土の土製品・石製品・骨角器

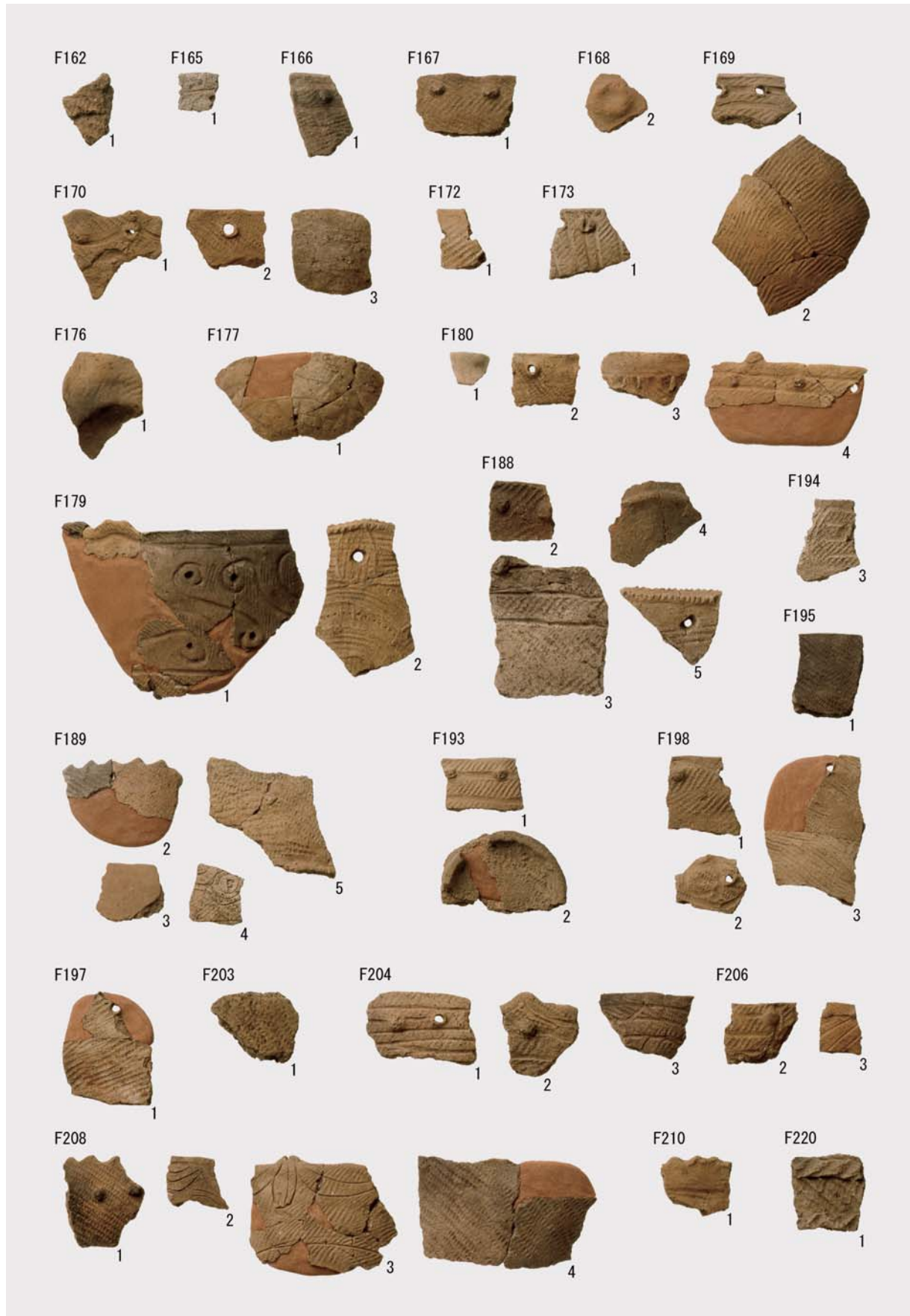

F162 ~ 220 の土器片



F221 ~ 277 の土器片

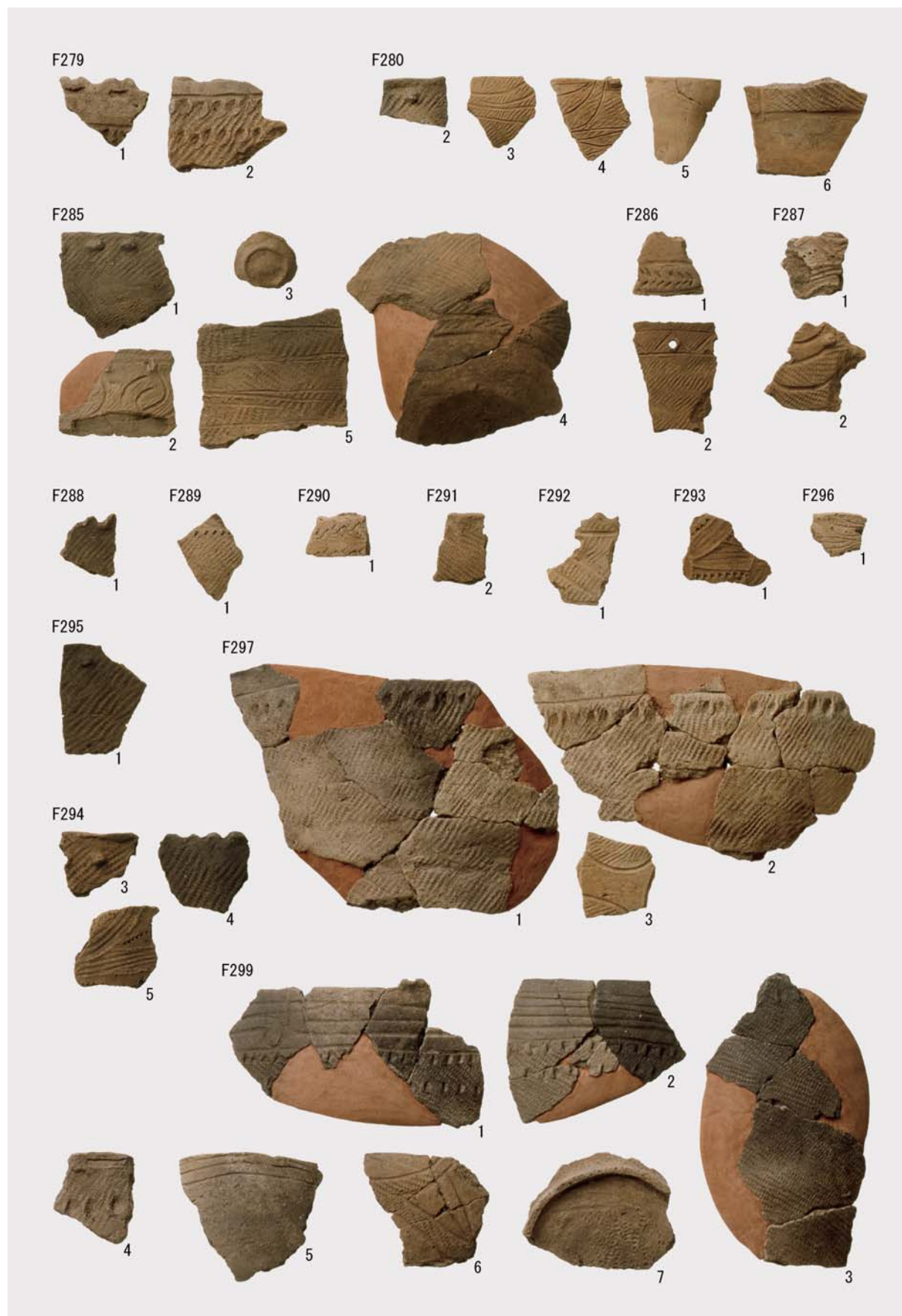

F279 ~ 299 の土器片



F302 ~ 328 の土器片

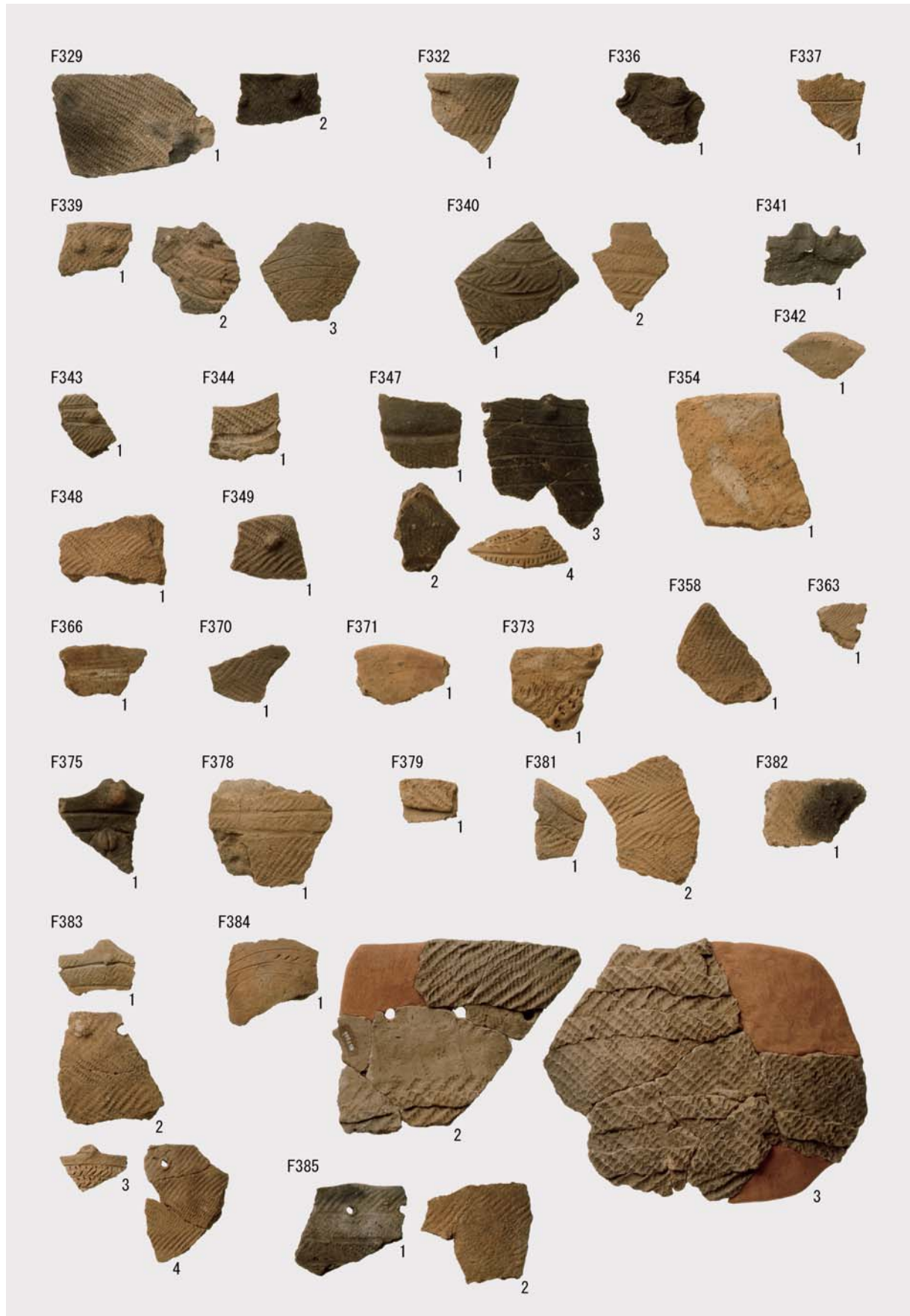

F329 ~ 385 の土器片

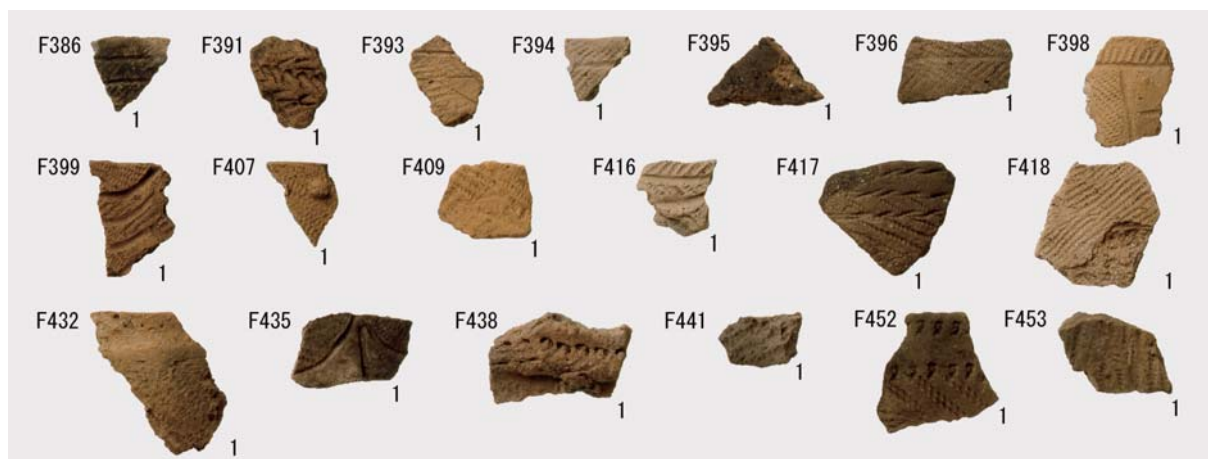

F386 ~ 453 の土器片



SP3353 セクション NE→SW



SP3452・3453 セクション E→W



SP3490 セクション SW→NE



SP3502 セクション SW→NE



SP3523 セクション SW→NE



SP3560 セクション NW→SE



SP3561 セクション SW→NE



SP3566 セクション SW→NE





SP3527 ~ 3532・3770 柱設置想定状況 E→W



SP3527 セクション SW→NE



SP3528 セクション SW→NE



SP3529 セクション SW→NE



SP3530 セクション SW→NE



SP3532 セクション SW→NE



SP3770 セクション SW→NE



SP3575 セクション SW→NE



SP3585 セクション NW→SE



SP3594 セクション SW→NE



SP3598 セクション SW→NE



SP3618 セクション SW→NE



SP3647 セクション SW→NE



SP3656 セクション SW→NE



小ピットの礫石器



SP3353 の土器 1



小ピットの剥片石器



小ピットの土器片・土製品



西島松 3 遺跡 P15 セクション S→N



西島松 3 遺跡 P15 遺物出土状況 SE→NW



西島松 3 遺跡 P15 遺物出土状況 SE→NW



西島松 3 遺跡 P15 の土器 1



西島松 3 遺跡 P16 セクション SE→NW



西島松 3 遺跡 P16 完掘 NW→SE



西島松 3 遺跡 P16 柱穴セクション SW→NE



西島松 3 遺跡 P17・TP3 重複状況 NE→SW



西島松 3 遺跡 P17 セクション NE→SW



西島松 3 遺跡 P17 完掘 NE→SW



西島松 3 遺跡 P18 セクション NE→SW



西島松 3 遺跡 P18 完掘 SE→NW



西島松 3 遺跡 TP3 セクション SW→NE



西島松 3 遺跡 TP3 完掘 NE→SW



千歳市キウス 5 遺跡出土 漆塗櫛 (等倍)



千歳市キウス 5 遺跡出土 IV群の類土器



左の土器の底部

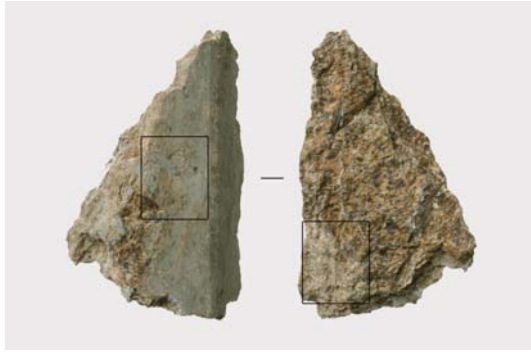

ロジン岩製石斧（小）（第1分冊第V章1-1参照）



ロジン岩製石斧（小）拡大（約2倍）



ロジン岩製石斧（大）（第1分冊第V章1-1参照）



ロジン岩製石斧（大）写真左面拡大（約2倍）



ロジン岩製石斧（大）写真右面拡大（約2倍）



ネズミのかじり痕のある玉 ネズミのかじり痕拡大



ネズミのかじり痕 拡大

(財)北海道埋蔵文化財センター調査報告書 第260集

## 恵庭市 西島松5遺跡(6)

—柏木川基幹河川改修用地内埋蔵文化財発掘調査報告書—

[第3分冊 写真図版編]

発行 平成21年(2009)年3月26日  
編集 財団法人 北海道埋蔵文化財センター  
〒069-0832 江別市西野幌685番地1

TEL.(011) 386-3231 FAX (011) 386-3238

<http://www.hokkaidou.mmd.ntt-east.co.jp/maizou>

印刷 山藤三陽印刷株式会社

〒063-0051 札幌市西区宮の沢1条4丁目16-1

TEL.(011) 661-7163 FAX (011) 661-7173