

白滝遺跡群Ⅸ

第3分冊(写真図版編)

遠軽町 旧白滝5遺跡

一般国道450号白滝丸瀬布道路工事用地内埋蔵文化財発掘調査報告書

平成20年度

財団法人 北海道埋蔵文化財センター

写真図版の説明

- 1 掲載順は、空中写真、調査状況、炭化木片ブロック等、石器ブロック別遺物出土状況、出土遺物である。
- 2 挿図に掲載した遺物は、全て写真を掲載している。また、写真のみ掲載した単体石器、接合資料もある。
- 3 出土遺物は、石器ブロック群毎に単体石器、接合資料の順で掲載し、番号は挿図中の番号と一致している。接合資料は基本的に挿図の掲載順としたが、割り付けの関係で、前後することや、写真のみの掲載資料が組み合わされている場合がある。挿図とは番号で照合していただきたい。
- 4 写真の縮尺は、単体石器は1：2、接合資料は、1：3とした。
- 5 接合資料の写真は、実測図作成用として90° 展開の台に固定し、破片の輪郭や剥離面が明確になるようなライティングでストロボ撮影したものを1：2にプリントした。したがって、各面の誤差はないが、単体石器や接合破片とは若干異なった写真となっている。また、撮影時の固定具などがみられることがあるので、注意願いたい。
- 6 単体石器は通常の俯瞰撮影なので、正面と裏面では若干の誤差を生じていることがある。また、接合資料の写真とも若干異なっていることがある。

第3分冊（写真図版編）目次

旧白滝5遺跡の調査

図版1 空中写真(1)

旧白滝8・旧白滝5・ホロカ沢I遺跡(H15撮影)

図版2 空中写真(2)

旧白滝地区(南西から、H15撮影)

図版3 空中写真(3)

1 旧白滝9・旧白滝8・旧白滝5遺跡(北東から、H15撮影)

2 旧白滝9・旧白滝8・旧白滝5・ホロカ沢I遺跡(南東から、H15撮影)

図版4 遺跡遠景

1 遺跡遠景(北東から)

2 遺跡遠景(東から)

図版5 調査状況(1)

1 包含層調査(高位部、北から)

2 包含層調査(高位部、西から)

図版6 調査状況(2)

1 包含層調査(高位部、南東から)

2 包含層調査(高位部、北から)

図版7 調査状況(3)

1 重機調査(斜面部、南東から)

2 重機+人力調査(斜面部、南西から)

3 重機+人力調査(斜面部、南東から)

4 重機+人力調査(斜面部、北東から)

5 重機+人力調査(斜面部、南西から)

図版8 調査状況(4)

1 重機調査(斜面部、北東から)

2 包含層調査(中位部、南東から)

3 包含層調査(中位部、南西から)

4 包含層調査(中位部、北東から)

図版9 調査状況(5)

1 包含層調査(中位部、北東から)

2 包含層調査(中位部、北から)

3 包含層調査(中位部先端部、北東から)

4 重機調査(中位部、南西から)

図版10 調査状況(6)

1 高位部調査終了(北東から)

2 高位部調査終了(東から)

図版11 調査状況(7)

1 斜面部調査終了(北東から)

2 斜面部調査終了(南東から)

3 斜面部調査終了(南から)

図版12 調査状況(8)

1 斜面部調査終了(36ラインより東奥、南西から)

2 中位部調査終了(P・Q23・24区、北東から)

3 中位部調査終了(17～24ライン、北から)

4 中位部調査終了(17～24ライン、南西から)

5 中位部調査終了(S23・24区、北東から)

図版13 調査状況(9)・土層(1)

1 中位部調査終了(北西から)

2 中位部調査終了(北から)

3 中位部調査終了(北西から)

4 中位部調査終了(東から)

5 E12区北壁(北西から)

6 E17区北壁(北西から)

図版14 土層(2)

1 E21区北壁(南東から)

2 B～D16区西壁(南西から)

3 E16区西壁(南西から)

4 G16区西壁(南西から)

図版15 土層(3)

1 G23区北壁(南東から)

2 H30区北壁(南東から)

3 L17区西壁(北東から)

4 N21区西壁(北東から)

5 M26区西壁(北東から)

6 L35区北壁(南東から)

7 I38区北壁(南東から)

図版16 土層(4)

1 V21区西壁(東から)

2 T23・24区北壁(南東から)

3 X11区東壁(南西から)

4 c・d12区西壁(南西から)

5 基盤の粘板岩層(段丘南側斜面、西から)

6 基盤の粘板岩層(段丘南側斜面、南西から)

図版17 焼土

1 F-1(D19区、東から)

2 F-1断面(D19区、東から)

3 F-2(C16区、南東から)

4 F-2断面(C16区、北東から)

5 F-3(C18区、南西から)

6 F-3断面(C18区、南西から)

図版18 炭化木片ブロック

1 Cb-1(U23区、南西から)

2 Cb-1断面(U23区、南西から)

3 Cb-2(U24区、南東から)

- 4 Cb-2 断面(U24区、南西から)
- 5 Cb-3 (D17区、南西から)
- 6 Cb-3 断面(D17区、南西から)
- 7 Cb-4 断面(C22区、北東から)
- 8 Cb-4 全体予想範囲(C21・22区、南から)
- 図版19 Sb-1 の調査・遺物
- 1 D12・13区(北から)
- 2 E13区(南から)
- 3 F13区(東から)
- 4 舟底形石器(E13区、西から)
- 5 石核(D13区、南東から)
- 図版20 Sb-2 の調査・遺物(1)
- 1 D・E14区(東から)
- 2 E15・16区(東から)
- 図版21 Sb-2 の調査・遺物(2)
- 1 E15区(東から)
- 2 E・F15区(東から)
- 3 尖頭器(D14区、南から)
- 4 尖頭器(E14区、北東から)
- 5 細石刃(D14区、北西から)
- 6 細石刃(E15区、南西から)
- 7 細石刃(E15区、南から)
- 8 細石刃(E16区、北から)
- 図版22 Sb-2 の調査・遺物(3)
- 1 細石刃核(D15区、東から)
- 2 細石刃核(D15区、西から)
- 3 細石刃核(E15区、南西から)
- 4 削片(D15区、北東から)
- 5 舟底形石器(C15区、南東から)
- 6 石核(D15区、北東から)
- 図版23 Sb-2 の調査・遺物(4)、Sb-3 の調査・遺物、Sb-4 の調査・遺物(1)
- 1 Sb-2 石核(E14区、南東から)
- 2 Sb-2 石核(E15区、東から)
- 3 Sb-3 搔器(C14区、南東から)
- 4 Sb-3 石核(C14区、東から)
- 5 Sb-4 (B16区、南から)
- 図版24 Sb-4 の調査・遺物(2)
- 1 C16区(西から)
- 2 尖頭器(B16区、北西から)
- 3 細石刃核(C16区、西から)
- 4 削片(C16区、東から)
- 5 舟底形石器(C16区、東から)
- 図版25 Sb-4 の調査・遺物(3)、Sb-5 の調査・遺物(1)
- 1 Sb-4 彫器(B16区、南西から)
- 2 Sb-4 めのう製石核(C16区、北西から)
- 3 Sb-5 (D16区、西から)
- 4 Sb-5 (E15区、北から)
- 5 Sb-5 (D・E17区、北東から)
- 図版26 Sb-5 の調査・遺物(2)
- 1 E16・17区(東から)
- 2 D17区(北から)
- 図版27 Sb-5 の調査・遺物(3)
- 1 尖頭器(D17区、北東から)
- 2 尖頭器(E16区、南西から)
- 3 尖頭器(E17区、北から)
- 4 珪岩製細石刃核(D17区、西から)
- 5 めのう製両面調整石器(D17区、北から)
- 6 両面調整石器(D17区、北西から)
- 図版28 Sb-5 の調査・遺物(4)
- 1 両面調整石器(E17区、北東から)
- 2 めのう製両面調整石器(F18区、西から)
- 3 細石刃集中(E17区、南から)
- 4 細石刃(E17区、北東から)
- 5 細石刃(E17区、南西から)
- 図版29 Sb-5 の調査・遺物(5)
- 1 細石刃核(D16区、北西から)
- 2 細石刃核(D17区、西から)
- 3 細石刃核(F18区、北西から)
- 4 削片(D17区、北西から)
- 5 削片(D17区、西から)
- 6 削片(E17区、南から)
- 図版30 Sb-5 の調査・遺物(6)
- 1 舟底形石器(D16区、北から)
- 2 舟底形石器(D17区、北から)
- 3 舟底形石器(E16区、北東から)
- 4 頁岩製彫器(D17区、南西から)
- 5 頁岩製彫器(D17区、北から)
- 図版31 Sb-5 の調査・遺物(7)
- 1 削器(E16区、南から)
- 2 削器(D17区、北から)
- 3 頁岩製二次加工ある剥片(E16区、南西から)
- 4 めのう製二次加工ある剥片(E17区、北西から)
- 5 めのう製剥片(D17区、北東から)
- 6 石刃核(D17区、北から)
- 7 石核(D16区、西から)
- 8 石核(D16区、南西から)
- 図版32 Sb-6 の調査・遺物(1)
- 1 C17区(南から)

- 2 C・D18区(北から)
 3 C18区(南から)
 4 尖頭器(B18区、北西から)
 5 細石刃核(C17区、北西から)
- 図版33 Sb-6の調査・遺物(2)
 1 細石刃(C18区、南から)
 2 細石刃(C19区、南東から)
 3 舟底形石器(C18区、南東から)
 4 舟底形石器(C18区、南から)
 5 削器(B18区、北西から)
 6 石刃核(B18区、南西から)
 7 石刃核(C18区、東から)
 8 石核(C17区、南東から)
- 図版34 Sb-7の調査・遺物
 1 E18区(南から)
 2 E19区(東から)
 3 尖頭器(E19区、北東から)
 4 舟底形石器(F19区、北東から)
 5 石刃核(E18区、北西から)
- 図版35 Sb-8・9の調査・遺物
 1 Sb-8(C・D区、南から)
 2 Sb-8頁岩製細石刃(E20区、南東から)
 3 Sb-8舟底形石器(C21区、東から)
 4 Sb-8碧玉製剥片(E21区、南東から)
 5 Sb-9(G20区、北東から)
 6 Sb-9石核(F20区、南から)
- 図版36 Sb-10の調査・遺物、Sb-11の調査・遺物(1)
 1 Sb-10(D22区、北から)
 2 Sb-10台形石器(C21区、南から)
 3 Sb-10石刃核(F22区、西から)
 4 Sb-11(G17区、北西から)
- 図版37 Sb-11の調査・遺物(2)
 1 G17区(南西から)
 2 尖頭器(H17区、東から)
 3 細石刃核(H17区、北西から)
 4 細石刃核(I19区、東から)
 5 削片(I18区、南東から)
 6 舟底形石器(G17区、南西から)
 7 削器(G17区、南西から)
 8 削器(G18区、北東から)
- 図版38 Sb-11の調査・遺物(3)、Sb-12の調査・遺物(1)
 1 Sb-11頁岩製石刃(H18区、南東から)
 2 Sb-11石核(G17区、東から)
 3 Sb-12剥片集中(F・G18区、南から)
 4 Sb-12石核(G18・19区、南から)
- 図版39 Sb-12の調査・遺物(2)
 1 H19区(東から)
 2 I20区(南から)
 3 尖頭器・削器(H19区、南東から)
 4 削片(G19区、南西から)
 5 舟底形石器(F18区、南西から)
 6 舟底形石器・めのう製剥片(G18区、北から)
- 図版40 Sb-12の調査・遺物(3)、Sb-13の調査・遺物(1)
 1 Sb-12石刃核(F18区、南東から)
 2 Sb-12石刃核(G18区、南西から)
 3 Sb-13(G・H20区、北西から)
 4 Sb-13(G19区、北西から)
 5 Sb-13剥片(G20区、南東から)
- 図版41 Sb-13の調査・遺物(2)、Sb-14の調査・遺物(1)
 1 Sb-13舟底形石器・削片(G19区、東から)
 2 Sb-13舟底形石器(H21区、東から)
 3 Sb-14(Z10・11区、南東から)
 4 Sb-14尖頭器(Z10区、南から)
 5 Sb-14尖頭器(Z11区、南東から)
- 図版42 Sb-14の調査・遺物(2)、Sb-15の調査・遺物(1)
 1 Sb-14尖頭器(Z11区、南東から)
 2 Sb-14尖頭器(Z11区、北西から)
 3 Sb-14尖頭器(Z11区、南東から)
 4 Sb-14尖頭器(a10区、南西から)
 5 Sb-15(b9・10区、東から)
- 図版43 Sb-15の調査・遺物(2)、Sb-16の調査・遺物(1)
 1 Sb-15尖頭器(a10区、北西から)
 2 Sb-15尖頭器(a10区、北西から)
 3 Sb-15尖頭器(a10区、南東から)
 4 Sb-15舟底形石器(a9区、南西から)
 5 Sb-16(a12・13区、北から)
- 図版44 Sb-16の調査・遺物(2)
 1 a11区(南東から)
 2 a12区(北西から)
 3 石刃核(a12区、南西から)
 4 a13区(東から)
 5 b12・13区(北東から)
- 図版45 Sb-16の調査・遺物(3)
 1 b14区(南西から)

- 2 尖頭器(Z11区、南東から)
- 3 尖頭器(b12区、南東から)
- 4 尖頭器(c13区、北東から)
- 5 頁岩製縦長剥片(b14区、南から)
- 6 石刃核(a12区、南東から)
- 図版46 Sb-17・18の調査・遺物
- 1 Sb-17尖頭器(d11区、南東から)
- 2 Sb-17舟底形石器(d11区、南東から)
- 3 Sb-18(W19区、東から)
- 4 Sb-18尖頭器(W18区、南東から)
- 5 Sb-18尖頭器(W18区、南東から)
- 6 Sb-18尖頭器(W19区、南から)
- 7 Sb-18尖頭器(X19区、南から)
- 8 Sb-18尖頭器(Y18区、南から)
- 図版47 Sb-19・20の調査・遺物、Sb-21の調査・遺物(1)
- 1 Sb-19搔器(U22区、北西から)
- 2 Sb-20(W21区、東から)
- 3 Sb-20尖頭器(W21区、東から)
- 4 Sb-21(T23区、南から)
- 5 Sb-21(T24区、南から)
- 6 Sb-21(T・U24区、東から)
- 7 Sb-21削器ほか(U24区、東から)
- 8 Sb-21(V23区、北から)
- 図版48 Sb-21の調査・遺物(2)
- 1 V・W24区(南から)
- 2 尖頭器(S24区、北東から)
- 3 尖頭器(T23区、南西から)
- 4 尖頭器(V24区、南東から)
- 5 両面調整石器(T23区、東から)
- 図版49 斜面部の調査・遺物(1)
- 1 集中域「エ」石核(G30区、南から)
- 2 集中域「エ」石核(G30区、南から)
- 3 集中域「オ」(P23・24区、南西から)
- 4 集中域「オ」第1回掘り下げ後(P23区、北西から)
- 5 集中域「オ」第3回掘り下げ後(Q23区、南東から)
- 図版50 斜面部の調査・遺物(2)
- 1 集中域「オ」第5回掘り下げ後(Q23区、南東から)
- 2 集中域「オ」両面調整石器(Q23区、南東から)
- 3 集中域「オ」石刃(Q23区、北東から)
- 4 集中域「オ」石刃(Q24区、北東から)
- 5 集中域「オ」石核(Q23区、南東から)
- 6 集中域「ク」(L・M34区、西から)
- 図版51 A区(Sb-1~13)の石器(1)
尖頭器
- 図版52 A区(Sb-1~13)の石器(2)
尖頭器
- 図版53 A区(Sb-1~13)の石器(3)
尖頭器・削片・両面調整石器
- 図版54 A区(Sb-1~13)の石器(4)
両面調整石器
- 図版55 A区(Sb-1~13)の石器(5)
両面調整石器
- 図版56 A区(Sb-1~13)の石器(6)
両面調整石器・細石刃
- 図版57 A区(Sb-1~13)の石器(7)
細石刃・細石刃核
- 図版58 A区(Sb-1~13)の石器(8)
細石刃核
- 図版59 A区(Sb-1~13)の石器(9)
削片
- 図版60 A区(Sb-1~13)の石器(10)
削片
- 図版61 A区(Sb-1~13)の石器(11)
削片・舟底形石器
- 図版62 A区(Sb-1~13)の石器(12)
舟底形石器
- 図版63 A区(Sb-1~13)の石器(13)
舟底形石器
- 図版64 A区(Sb-1~13)の石器(14)
舟底形石器
- 図版65 A区(Sb-1~13)の石器(15)
舟底形石器
- 図版66 A区(Sb-1~13)の石器(16)
舟底形石器・削片・彫器・搔器・錐形石器
- 図版67 A区(Sb-1~13)の石器(17)
錐形石器・削器
- 図版68 A区(Sb-1~13)の石器(18)
削器
- 図版69 A区(Sb-1~13)の石器(19)
削器・台形石器・二次加工ある剥片
- 図版70 A区(Sb-1~13)の石器(20)
二次加工ある剥片
- 図版71 A区(Sb-1~13)の石器(21)
二次加工ある剥片
- 図版72 A区(Sb-1~13)の石器(22)
二次加工ある剥片

- 図版73 A区(Sb-1~13)の石器(23)
二次加工ある剥片・石刃
- 図版74 A区(Sb-1~13)の石器(24)
石刃
- 図版75 A区(Sb-1~13)の石器(25)
石刃・縦長剥片
- 図版76 A区(Sb-1~13)の石器(26)
石刃
- 図版77 A区(Sb-1~13)の石器(27)
石刃・縦長剥片
- 図版78 A区(Sb-1~13)の石器(28)
石刃
- 図版79 A区(Sb-1~13)の石器(29)
石刃・石刃核
- 図版80 A区(Sb-1~13)の石器(30)
石刃核
- 図版81 A区(Sb-1~13)の石器(31)
石刃核
- 図版82 A区(Sb-1~13)の石器(32)
石刃核
- 図版83 A区(Sb-1~13)の石器(33)
石刃核・石核
- 図版84 A区(Sb-1~13)の石器(34)
石核
- 図版85 A区(Sb-1~13)の石器(35)
石核
- 図版86 A区(Sb-1~13)の石器(36)
石核
- 図版87 A区(Sb-1~13)の石器(37)
石核
- 図版88 A区(Sb-1~13)の石器(38)
石核
- 図版89 A区(Sb-1~13)の石器(39)
石核
- 図版90 A区(Sb-1~13)の石器(40)
石核
- 図版91 A区(Sb-1~13)の石器(41)
石核
- 図版92 A区(Sb-1~13)の石器(42)
石核・石鏃
- 図版93 A区(Sb-1~13)の石器(43)
1 母岩10・接合31
2 母岩103・接合260
- 図版94 A区(Sb-1~13)の石器(44)
1 母岩101・接合256
2 母岩108・接合270
- 図版95 A区(Sb-1~13)の石器(45)
母岩143・接合340 母岩174・接合458
母岩153・接合377
- 図版96 A区(Sb-1~13)の石器(46)
母岩232・接合562(1)
- 図版97 A区(Sb-1~13)の石器(47)
1 母岩232・接合562(2)
2 母岩271・接合717
- 図版98 A区(Sb-1~13)の石器(48)
母岩261・接合670
- 図版99 A区(Sb-1~13)の石器(49)
母岩287・接合761
- 図版100 A区(Sb-1~13)の石器(50)
母岩257・接合650 母岩257・接合651
- 図版101 A区(Sb-1~13)の石器(51)
母岩258・接合655 母岩258・接合656
- 図版102 A区(Sb-1~13)の石器(52)
1 母岩136・接合323
2 母岩90・接合237
3 母岩278・接合744
4 母岩100・接合253
- 図版103 A区(Sb-1~13)の石器(53)
1 母岩80・接合206
2 母岩150・接合373
- 図版104 A区(Sb-1~13)の石器(54)
1 母岩286・接合760
2 母岩84・接合212
- 図版105 A区(Sb-1~13)の石器(55)
母岩47・接合106 母岩47・接合105
母岩251・接合641
- 図版106 A区(Sb-1~13)の石器(56)
母岩94・接合243
- 図版107 A区(Sb-1~13)の石器(57)
1 母岩107・接合267
2 母岩85・接合216
- 図版108 A区(Sb-1~13)の石器(58)
1 母岩85・接合217
2 母岩85・接合218
3 母岩172・接合453(1)
- 図版109 A区(Sb-1~13)の石器(59)
1 母岩172・接合453(2)
2 母岩281・接合751(1)
- 図版110 A区(Sb-1~13)の石器(60)
母岩281・接合751(2)

- 図版111 A区(Sb-1~13)の石器(61)
- 1 母岩281・接合751(3)
 - 2 母岩55・接合126
- 図版112 A区(Sb-1~13)の石器(62)
- 母岩92・接合240 母岩256・接合647(1)
- 図版113 A区(Sb-1~13)の石器(63)
- 1 母岩256・接合647(2)
 - 2 母岩168・接合446 母岩168・接合445
- 図版114 A区(Sb-1~13)の石器(64)
- 1 母岩169・接合448
 - 2 母岩230・接合555
- 図版115 A区(Sb-1~13)の石器(65)
- 1 母岩230・接合554
 - 2 母岩119・接合291 母岩119・接合292
 - 3 母岩122・接合294 母岩122・接合295
- 図版116 A区(Sb-1~13)の石器(66)
- 1 母岩182・接合471
 - 2 母岩187・接合473
 - 3 母岩198・接合482
 - 4 母岩194・接合479
 - 5 母岩188・接合474
 - 6 母岩18・接合753
 - 7 母岩193・接合478
 - 8 母岩118・接合290
 - 9 母岩97・接合250
 - 10 母岩181・接合469
 - 11 母岩117・接合289
- 図版117 A区(Sb-1~13)の石器(67)
- 1 母岩189・接合475
 - 2 母岩121・接合293
 - 3 母岩236・接合583
 - 4 母岩191・接合476 母岩191・接合477
 - 5 母岩148・接合351
 - 6 母岩183・接合472
 - 7 母岩116・接合288
 - 8 母岩146・接合349
- 図版118 A区(Sb-1~13)の石器(68)
- 1 母岩96・接合248
 - 2 母岩123・接合296
 - 3 母岩115・接合285 母岩115・接合286
母岩115・接合287
 - 4 母岩133・接合320(1)
- 図版119 A区(Sb-1~13)の石器(69)
- 1 母岩133・接合320(2)
 - 2 母岩66・接合143(1)
- 図版120 A区(Sb-1~13)の石器(70)
- 1 母岩66・接合143(2)
 - 2 母岩128・接合302
- 図版121 A区(Sb-1~13)の石器(71)
- 1 母岩128・接合303
 - 2 母岩99・接合252(1)
- 図版122 A区(Sb-1~13)の石器(72)
- 1 母岩99・接合252(2)
 - 2 母岩50・接合116(1)
- 図版123 A区(Sb-1~13)の石器(73)
- 母岩50・接合116(2)
- 図版124 A区(Sb-1~13)の石器(74)
- 1 母岩50・接合116(3) 母岩50・接合117
母岩50・接合118
 - 2 母岩127・接合299(1)
- 図版125 A区(Sb-1~13)の石器(75)
- 1 母岩127・接合299(2)
 - 2 母岩72・接合172(1)
- 図版126 A区(Sb-1~13)の石器(76)
- 1 母岩72・接合172(2)
 - 2 母岩74・接合183
 - 3 母岩131・接合187
 - 4 母岩86・接合220(1)
- 図版127 A区(Sb-1~13)の石器(77)
- 1 母岩86・接合220(2)
 - 2 母岩52・接合123
 - 3 母岩170・接合450(1)
- 図版128 A区(Sb-1~13)の石器(78)
- 1 母岩170・接合450(2)
 - 2 母岩71・接合161 母岩71・接合162
- 図版129 A区(Sb-1~13)の石器(79)
- 1 母岩209・接合493 母岩209・接合494
 - 2 母岩82・接合209
- 図版130 A区(Sb-1~13)の石器(80)
- 1 母岩137・接合325
 - 2 母岩135・接合322
 - 3 母岩241・接合591
- 図版131 A区(Sb-1~13)の石器(81)
- 1 母岩95・接合246
 - 2 母岩283・接合756(1)
- 図版132 A区(Sb-1~13)の石器(82)
- 1 母岩283・接合756(2)
 - 2 母岩49・接合115(1)
- 図版133 A区(Sb-1~13)の石器(83)
- 1 母岩49・接合115(2)

- 2 母岩210・接合495
3 母岩254・接合646
- 図版134 A区(Sb-1～13)の石器(84)
1 母岩35・接合84
2 母岩266・接合693(1)
- 図版135 A区(Sb-1～13)の石器(85)
母岩266・接合693(2)
- 図版136 A区(Sb-1～13)の石器(86)
母岩267・接合698(1)
- 図版137 A区(Sb-1～13)の石器(87)
1 母岩267・接合698(2)
2 母岩302・接合788
3 母岩268・接合710(1)
- 図版138 A区(Sb-1～13)の石器(88)
1 母岩268・接合710(2)
2 母岩245・接合607 母岩245・接合606
- 図版139 A区(Sb-1～13)の石器(89)
1 母岩291・接合768
2 母岩270・接合715(1)
- 図版140 A区(Sb-1～13)の石器(90)
1 母岩270・接合715(2)
2 母岩269・接合714
- 図版141 A区(Sb-1～13)の石器(91)
母岩300・接合784 母岩149・接合358
- 図版142 A区(Sb-1～13)の石器(92)
母岩243・接合601
- 図版143 A区(Sb-1～13)の石器(93)
1 母岩244・接合605
2 母岩242・接合593(1)
- 図版144 A区(Sb-1～13)の石器(94)
1 母岩242・接合593(2)
2 母岩304・接合799
- 図版145 A区(Sb-1～13)の石器(95)
1 母岩154・接合391
2 母岩67・接合153
- 図版146 A区(Sb-1～13)の石器(96)
1 母岩142・接合335
2 母岩130・接合307 母岩130・接合310
- 図版147 A区(Sb-1～13)の石器(97)
1 母岩227・接合548
2 母岩306・接合802
- 図版148 A区(Sb-1～13)の石器(98)
1 母岩290・接合767
2 母岩207・接合489
- 図版149 A区(Sb-1～13)の石器(99)
1 母岩294・接合772
2 母岩303・接合797
- 図版150 A区(Sb-1～13)の石器(100)
母岩280・接合750
- 図版151 A区(Sb-1～13)の石器(101)
1 母岩235・接合578
2 母岩68・接合156
- 図版152 A区(Sb-1～13)の石器(102)
1 母岩140・接合332
2 母岩139・接合331
3 母岩253・接合645
- 図版153 A区(Sb-1～13)の石器(103)
母岩231・接合559(1)
- 図版154 A区(Sb-1～13)の石器(104)
母岩231・接合559(2) 母岩252・接合642(1)
- 図版155 A区(Sb-1～13)の石器(105)
1 母岩252・接合642(2)
2 母岩151・接合374
- 図版156 A区(Sb-1～13)の石器(106)
1 母岩289・接合766
2 母岩158・接合412(1)
- 図版157 A区(Sb-1～13)の石器(107)
母岩158・接合412(2) 母岩260・接合663
- 図版158 A区(Sb-1～13)の石器(108)
1 母岩292・接合770
2 母岩259・接合661
3 母岩59・接合131
- 図版159 A区(Sb-1～13)の石器(109)
1 母岩104・接合263
2 母岩58・接合130
3 母岩62・接合138
- 図版160 A区(Sb-1～13)の石器(110)
母岩166・接合442 母岩165・接合439(1)
- 図版161 A区(Sb-1～13)の石器(111)
母岩165・接合439(2)
- 図版162 A区(Sb-1～13)の石器(112)
1 母岩48・接合113
2 母岩211・接合496(1)
- 図版163 A区(Sb-1～13)の石器(113)
1 母岩211・接合496(2)
2 母岩112・接合277
3 母岩228・接合549(1)
- 図版164 A区(Sb-1～13)の石器(114)
母岩228・接合549(2)
- 図版165 A区(Sb-1～13)の石器(115)

- 1 母岩89・接合233
 2 母岩54・接合125
 3 母岩64・接合141
- 図版166 A区(Sb-1～13)の石器(116)
 母岩73・接合182
- 図版167 A区(Sb-1～13)の石器(117)
 1 母岩102・接合258
 2 母岩61・接合136(1)
- 図版168 A区(Sb-1～13)の石器(118)
 1 母岩61・接合136(2)
 2 母岩51・接合122
 3 母岩106・接合265(1)
- 図版169 A区(Sb-1～13)の石器(119)
 1 母岩106・接合265(2)
 2 母岩76・接合192
 3 母岩155・接合402
- 図版170 A区(Sb-1～13)の石器(120)
 1 母岩63・接合140
 2 母岩110・接合272
 3 母岩318・接合872
- 図版171 A区(Sb-1～13)の石器(121)
 1 母岩152・接合375
 2 母岩53・接合124
- 図版172 A区(Sb-1～13)の石器(122)
 母岩75・接合186 母岩44・接合102
- 図版173 A区(Sb-1～13)の石器(123)
 1 母岩277・接合743
 2 母岩57・接合129
 3 母岩109・接合271(1)
- 図版174 A区(Sb-1～13)の石器(124)
 1 母岩109・接合271(2)
 2 母岩105・接合264
 3 母岩83・接合211
 4 母岩16・接合46
- 図版175 A区(Sb-1～13)の石器(125)
 1 母岩93・接合242
 2 接合649
- 図版176 A区(Sb-1～13)の石器(126)
 1 母岩17・接合47
 2 母岩2・接合8
 3 母岩8・接合28(1)
- 図版177 A区(Sb-1～13)の石器(127)
 1 母岩8・接合28(2)
 2 母岩7・接合19
 3 母岩305・接合800
- 図版178 B区(Sb-14～17)の石器(1)
 尖頭器・両面調整石器
- 図版179 B区(Sb-14～17)の石器(2)
 両面調整石器・彫器・削器・二次加工ある剥片
- 図版180 B区(Sb-14～17)の石器(3)
 二次加工ある剥片・舟底形石器・石刃・石刃核
- 図版181 B区(Sb-14～17)の石器(4)
 石刃核
- 図版182 B区(Sb-14～17)の石器(5)
 石刃核・石核
- 図版183 B区(Sb-14～17)の石器(6)
 1 石核
 2 母岩331・接合1094
 3 母岩348・接合1168
- 図版184 B区(Sb-14～17)の石器(7)
 1 母岩334・接合1104
 2 母岩330・接合1093
- 図版185 B区(Sb-14～17)の石器(8)
 1 母岩358・接合1210
 2 母岩363・接合1240
- 図版186 B区(Sb-14～17)の石器(9)
 母岩357・接合1202(1)
- 図版187 B区(Sb-14～17)の石器(10)
 1 母岩357・接合1202(2)
 2 母岩335・接合1105
- 図版188 B区(Sb-14～17)の石器(11)
 1 母岩362・接合1238
 2 母岩336・接合1108
 3 母岩352・接合1178
- 図版189 B区(Sb-14～17)の石器(12)
 1 母岩346・接合1160
 2 母岩364・接合1241
- 図版190 B区(Sb-14～17)の石器(13)
 1 母岩353・接合1181
 2 母岩332・接合1096
- 図版191 B区(Sb-14～17)の石器(14)
 母岩342・接合1132
- 図版192 B区(Sb-14～17)の石器(15)
 母岩338・接合1118
- 図版193 B区(Sb-14～17)の石器(16)
 1 母岩371・接合1264
 2 母岩339・接合1122 母岩339・接合1123
 3 母岩361・接合1236
- 図版194 C区(Sb-18～21)の石器(1)
 尖頭器・石鏃・両面調整石器

- 図版195 C区(Sb-18~21)の石器(2)
 搔器・錐形石器・二次加工ある剥片・細石刃核・
 削片・石核
- 図版196 C区(Sb-18~21)の石器(3)
 台石
- 図版197 C区(Sb-18~21)の石器(4)
 1 母岩393・接合1330
 2 母岩381・接合1299
- 図版198 C区(Sb-18~21)の石器(5)
 母岩385・接合1308
- 図版199 斜面部の石器(1)
 尖頭器・石鏃
- 図版200 斜面部の石器(2)
 尖頭器・剥片・両面調整石器
- 図版201 斜面部の石器(3)
 両面調整石器・細石刃核・削片・搔器・削器・
 台形石器・二次加工ある剥片
- 図版202 斜面部の石器(4)
 二次加工ある剥片・舟底形石器・石刃
- 図版203 斜面部の石器(5)
 石刃
- 図版204 斜面部の石器(6)
 石刃・石刃核
- 図版205 斜面部の石器(7)
 石刃核
- 図版206 斜面部の石器(8)
 石刃核
- 図版207 斜面部の石器(9)
 石刃核・石核
- 図版208 斜面部の石器(10)
 石核
- 図版209 斜面部の石器(11)
 石核
- 図版210 斜面部の石器(12)集中域「エ」
 母岩240・接合590
- 図版211 斜面部の石器(13)集中域「エ」
 母岩321・接合878
- 図版212 斜面部の石器(14)集中域「エ」
 母岩320・接合874
- 図版213 斜面部の石器(15)集中域「エ」
 母岩322・接合884 母岩324・接合891
- 図版214 斜面部の石器(16)集中域「エ」
 母岩324・接合890
- 図版215 斜面部の石器(17)集中域「エ」
 母岩323・接合885 母岩388・接合1318
- 図版216 斜面部の石器(18)集中域「オ」
 母岩391・接合1326 母岩392・接合1329
- 図版217 斜面部の石器(19)集中域「オ」
 母岩395・接合1337
- 図版218 斜面部の石器(20)集中域「オ」
 母岩389・接合1321
- 図版219 斜面部の石器(21)集中域「オ」
 母岩390・接合1325
- 図版220 斜面部の石器(22)集中域「ク」
 1 母岩420・接合1426
 2 母岩403・接合1352
- 図版221 斜面部の石器(23)集中域「ク」
 1 母岩404・接合1353
 2 母岩407・接合1366(1)
- 図版222 斜面部の石器(24)集中域「ク」
 母岩407・接合1366(2)
- 図版223 斜面部の石器(25)集中域「ク」
 1 母岩407・接合1367 母岩407・接合1368
 2 母岩409・接合1383(1)
- 図版224 斜面部の石器(26)集中域「ク」
 1 母岩409・接合1383(2)
 2 母岩400・接合1347
- 図版225 斜面部の石器(27)集中域「ク」
 母岩426・接合1462(1)
- 図版226 斜面部の石器(28)集中域「ク」
 母岩426・接合1462(2)
- 図版227 斜面部の石器(29)集中域「ク」
 母岩408・接合1371(1)
- 図版228 斜面部の石器(30)集中域「ク」
 母岩408・接合1371(2)
- 図版229 斜面部の石器(31)集中域「ク」
 母岩406・接合1364(1)
- 図版230 斜面部の石器(32)集中域「ク」
 母岩406・接合1364(2)
- 図版231 斜面部の石器(33)集中域「ク」
 母岩405・接合1356(1)
- 図版232 斜面部の石器(34)集中域「ク」
 母岩405・接合1356(2)
- 図版233 斜面部の石器(35)集中域「ク」
 母岩405・接合1356(3)
- 図版234 斜面部の石器(36)集中域「ク」
 1 母岩415・接合1399
 2 母岩419・接合1424
- 図版235 斜面部の石器(37)集中域「イ・ウ・ク」
 1 母岩416・接合1409

2 母岩329・接合905

図版236 斜面部の石器(38)集中域「オ・キ・ク」

1 母岩386・接合1311

2 母岩428・接合1484

3 母岩398・接合1344

図版237 斜面部の石器(39)集中域「ク」

1 母岩398・接合1345

2 母岩427・接合1469 母岩427・接合1470

母岩427・接合1471

図版238 斜面部の石器(40)集中域「ク」

1 母岩421・接合1430

2 母岩401・接合1349

3 母岩412・接合1391

図版239 斜面部の石器(41)集中域「ク」、
石器ブロック外の石器

1 母岩422・接合1450

2 尖頭器・削器

旧白滝5遺跡の調査

図版 1～3	空中写真
図版 4	遺跡遠景
図版 5～12	調査状況
図版13	調査状況・土層
図版14～16	土層
図版17	焼土
図版18	炭化木片ブロック
図版19	Sb-1の調査・遺物
図版20～22	Sb-2の調査・遺物
図版23	Sb-2～4の調査・遺物
図版24	Sb-4の調査・遺物
図版25	Sb-4・5の調査・遺物
図版26～31	Sb-5の調査・遺物
図版32・33	Sb-6の調査・遺物
図版34	Sb-7の調査・遺物
図版35	Sb-8・9の調査・遺物
図版36	Sb-10・11の調査・遺物
図版37	Sb-11の調査・遺物
図版38	Sb-11・12の調査・遺物
図版39	Sb-12の調査・遺物
図版40	Sb-12・13の調査・遺物
図版41	Sb-13・14の調査・遺物
図版42	Sb-14・15の調査・遺物
図版43	Sb-15・16の調査・遺物
図版44・45	Sb-16の調査・遺物
図版46	Sb-17・18の調査・遺物
図版47	Sb-19～21の調査・遺物
図版48	Sb-21の調査・遺物
図版49・50	斜面部の調査・遺物
図版51～177	A区(Sb-1～13)の石器
図版178～193	B区(Sb-14～17)の石器
図版194～198	C区(Sb-18～21)の石器
図版199～239	斜面部の石器
図版239	石器ブロック外の石器



旧白滝 8・旧白滝 5・木口力沢 I 遺跡 (H15撮影)

図版2 空中写真(2)



旧白滝地区(南西から、H15撮影)



1 旧白滝9・旧白滝8・旧白滝5遺跡(北東から、H15撮影)



2 旧白滝9・旧白滝8・旧白滝5・木口力沢I遺跡(南東から、H15撮影)

図版 4 遺跡遠景



1 遺跡遠景(北東から)



2 遺跡遠景(東から)



1 包含層調査(高位部、北から)



2 包含層調査(高位部、西から)

図版6 調査状況(2)



1 包含層調査(高位部、南東から)



2 包含層調査(高位部、北から)



1 重機調査(斜面部、南東から)



2 重機+人力調査(斜面部、南西から)



3 重機+人力調査(斜面部、南東から)



4 重機+人力調査(斜面部、北東から)



5 重機+人力調査(斜面部、南西から)

図版 8 調査状況(4)



1 重機調査(斜面部、北東から)



2 包合層調査(中位部、南東から)



3 包合層調査(中位部、南西から)



4 包合層調査(中位部、北東から)



1 包含層調査(中位部、北東から)

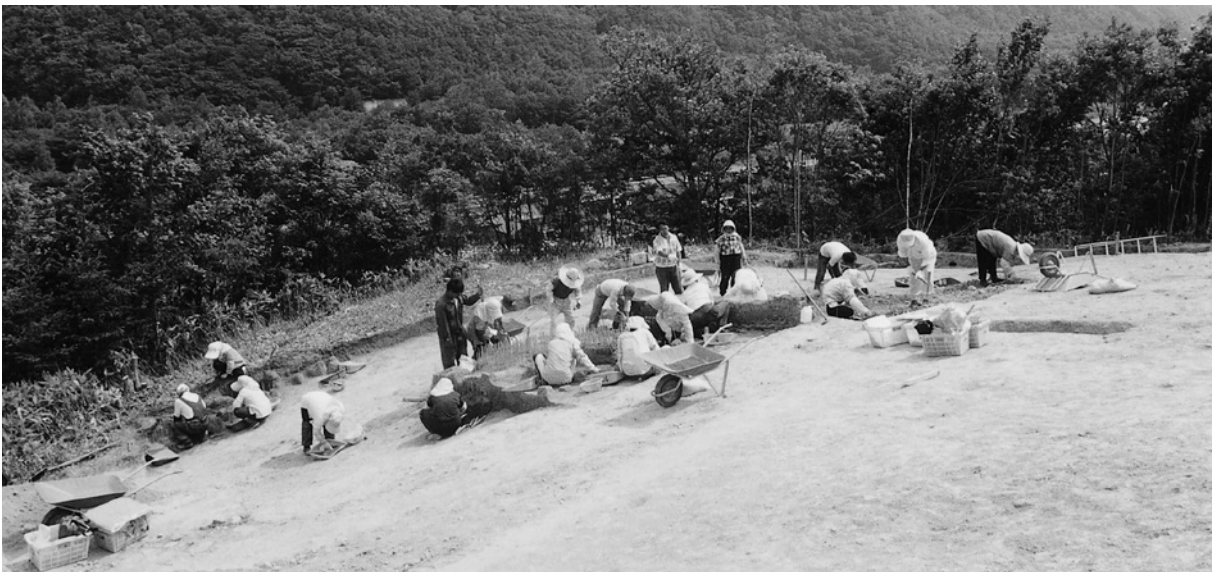

2 包含層調査(中位部、北から)



3 包含層調査(中位部先端部、北東から)



4 重機調査(中位部、南西から)

図版10 調査状況(6)



1 高位部調査終了(北東から)



2 高位部調査終了(東から)



1 斜面部調査終了(北東から)



2 斜面部調査終了(南東から)



3 斜面部調査終了(南から)

図版12 調査状況(8)



1 斜面部調査終了(36ラインより東奥、南西から)



2 中位部調査終了(P・Q23・24区、北東から)



3 中位部調査終了(17～24ライン、北から)



4 中位部調査終了(17～24ライン、南西から)



5 中位部調査終了(S23・24区、北東から)



1 中位部調査終了(北西から)



2 中位部調査終了(北から)



3 中位部調査終了(北西から)



4 中位部調査終了(東から)



5 E12区北壁(北西から)



6 E17区北壁(北西から)

図版14 土層(2)



1 E 21区北壁(南東から)



2 B～D 16区西壁(南西から)



3 E 16区西壁(南西から)



4 G 16区西壁(南西から)

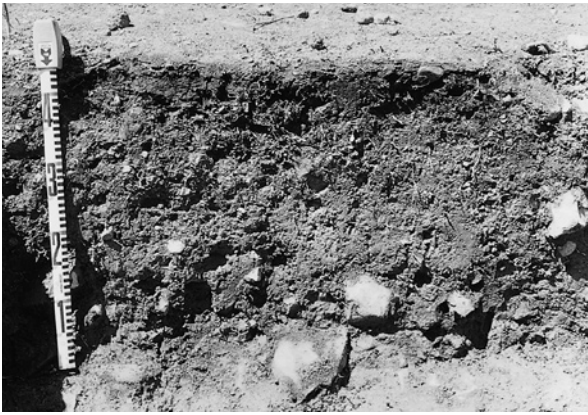

1 G23区北壁(南東から)



2 H30区北壁(南東から)



3 L17区西壁(北東から)

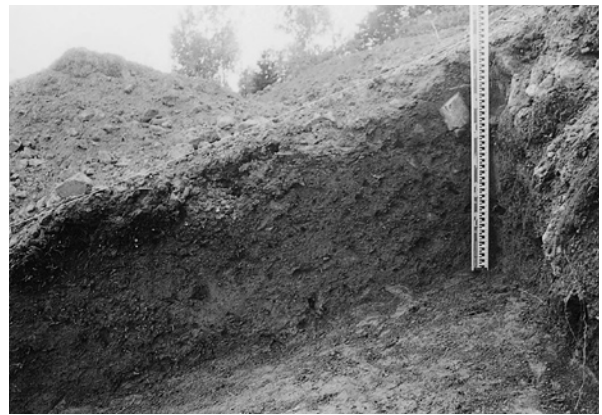

4 N21区西壁(北東から)

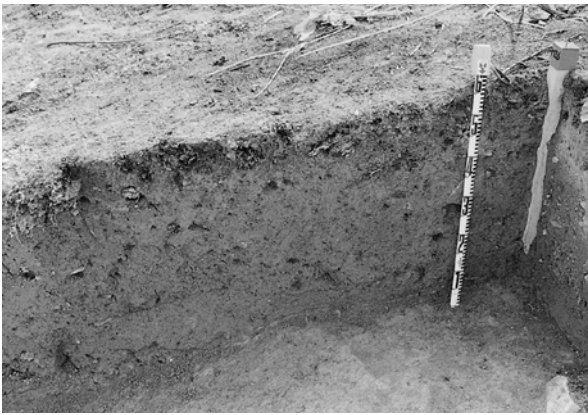

5 M26区西壁(北東から)

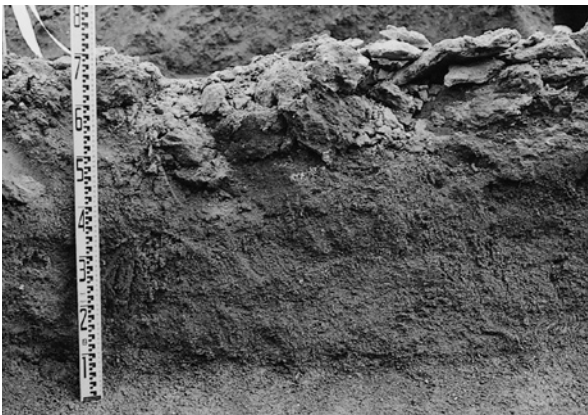

6 L35区北壁(南東から)



7 I38区北壁(南東から)

図版16 土層(4)



1 V21区西壁(東から)



2 T23・24区北壁(南東から)



3 X11区東壁(南西から)



4 c・d12区西壁(南西から)



5 基盤の粘板岩層(段丘南側斜面、西から)



6 基盤の粘板岩層(段丘南側斜面、南西から)

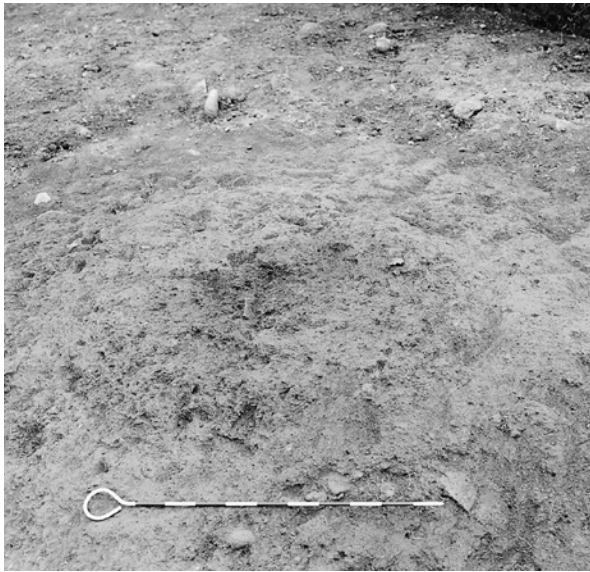

1 F-1 (D19区、東から)



2 F-1 断面 (D19区、東から)



3 F-2 (C16区、南東から)



4 F-2 断面 (C16区、北東から)



5 F-3 (C18区、南西から)



6 F-3 断面 (C18区、南西から)

図版18 炭化木片ブロック



1 Cb-1 (U23区、南西から)



2 Cb-1 断面 (U23区、南西から)



3 Cb-2 (U24区、南東から)



4 Cb-2 断面 (U24区、南西から)



5 Cb-3 (D17区、南西から)



6 Cb-3 断面 (D17区、南西から)



7 Cb-4 断面 (C22区、北東から)



8 Cb-4 全体予想範囲 (C21・22区、南から)



1 D12・13区(北から)



2 E13区(南から)

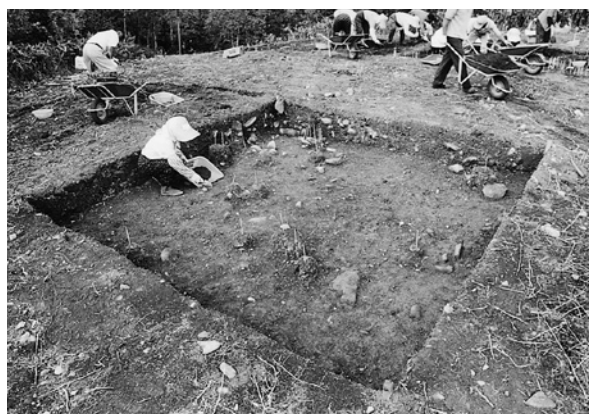

3 F13区(東から)



4 舟底形石器(E13区、西から)



5 石核(D13区、南東から)

図版20 Sb-2の調査・遺物(1)



1 D・E14区(東から)



2 E15・16区(東から)

図版21 Sb-2の調査・遺物(2)



1 E15区(東から)



2 E・F15区(東から)



3 尖頭器(D14区、南から)



4 尖頭器(E14区、北東から)



5 細石刃(D14区、北西から)



6 細石刃(E15区、南西から)



7 細石刃(E15区、南から)



8 細石刃(E16区、北から)

図版22 Sb-2の調査・遺物(3)



1 細石刃核(D15区、東から)



2 細石刃核(D15区、西から)



3 細石刃核(E15区、南西から)



4 削片(D15区、北東から)

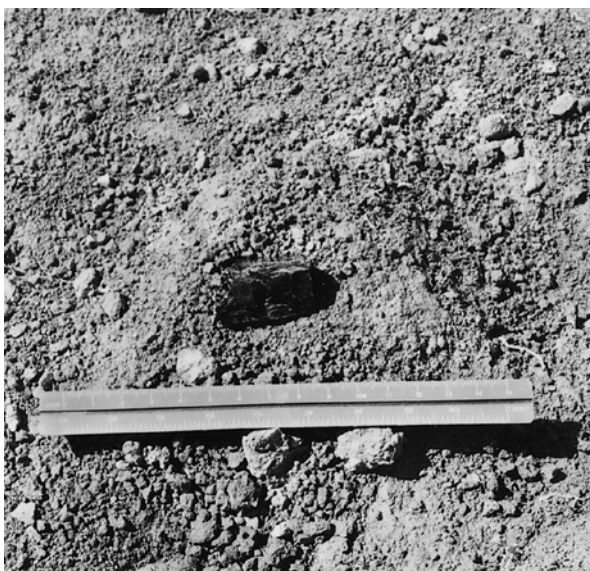

5 舟底形石器(C15区、南東から)



6 石核(D15区、北東から)

図版23 Sb-2の調査・遺物(4)、Sb-3の調査・遺物、Sb-4の調査・遺物(1)



1 Sb-2 石核(E14区、南東から)

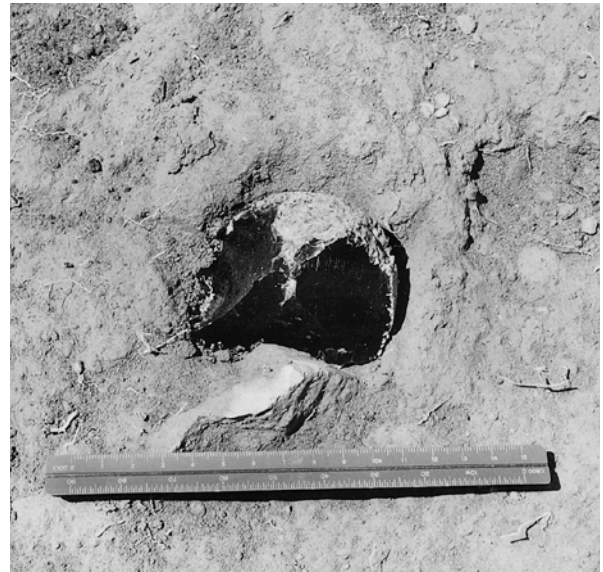

2 Sb-2 石核(E15区、東から)



3 Sb-3 石核(C14区、南東から)

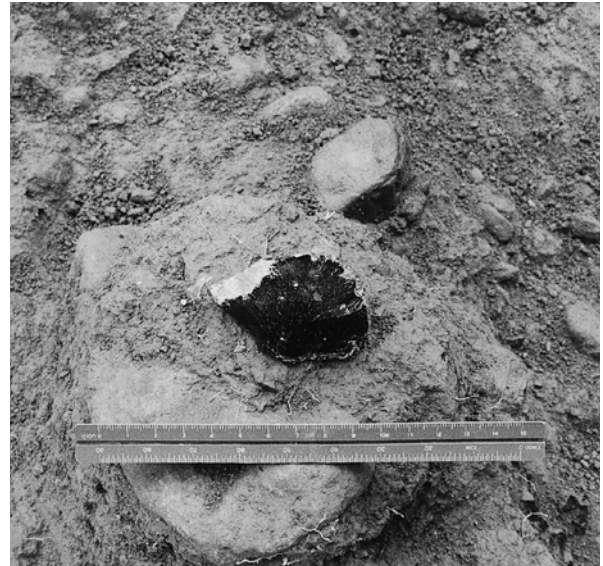

4 Sb-3 石核(C14区、東から)



5 Sb-4 (B16区、南から)

図版24 Sb-4の調査・遺物(2)



1 C16区(西から)

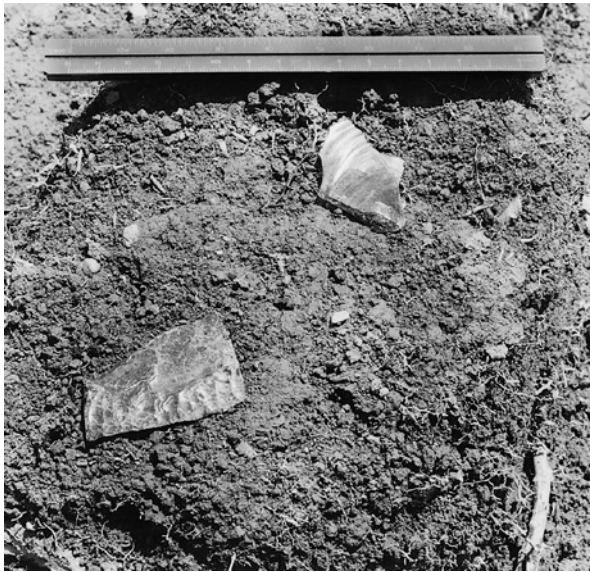

2 尖頭器(B16区、北西から)

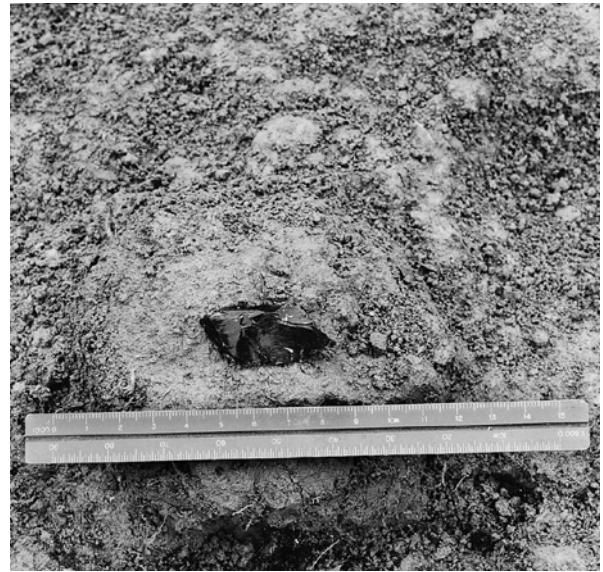

3 細石刃核(C16区、西から)



4 削片(C16区、東から)



5 舟底形石器(C16区、東から)

図版25 Sb-4の調査・遺物(3)、Sb-5の調査・遺物(1)



1 Sb-4 彫器(B16区、南西から)

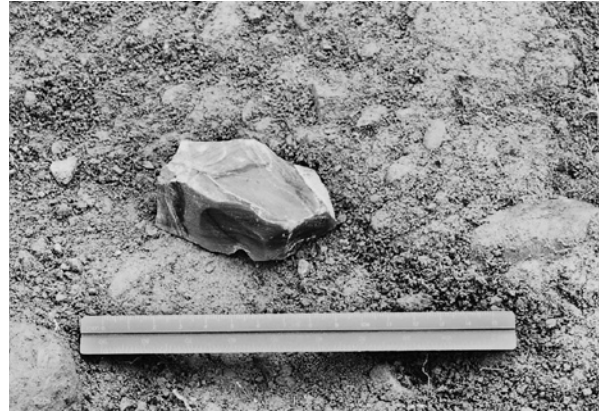

2 Sb-4 めのう製石核(C16区、北西から)



3 Sb-5 (D16区、西から)



4 Sb-5 (E15区、北から)



5 Sb-5 (D・E17区、北東から)



1 E16・17区(東から)



2 D17区(北から)



1 尖頭器 (D17区、北東から)



2 尖頭器 (E16区、南西から)



3 尖頭器 (E17区、北から)



4 珪岩製両面調整石器 (D17区、西から)



5 めのう製両面調整石器 (D17区、北から)



6 両面調整石器 (D17区、北西から)

図版28 Sb-5の調査・遺物(4)



1 両面調整石器(E17区、北東から)



2 めのう製両面調整石器(F18区、西から)



3 細石刃集中(E17区、南から)



4 細石刃(E17区、北東から)



5 細石刃(E17区、南西から)

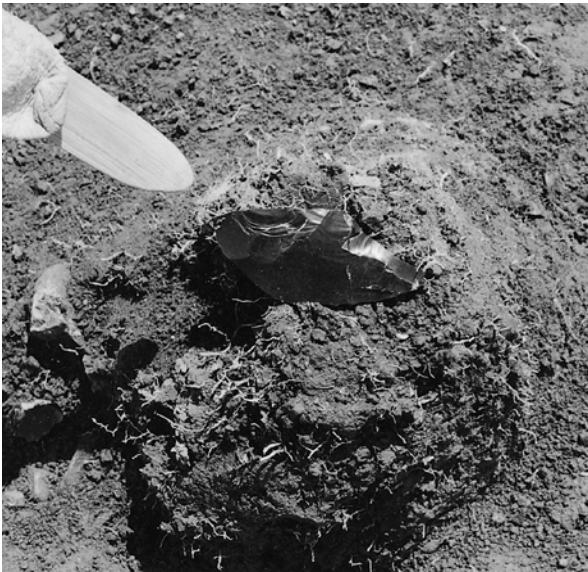

1 細石刃核(D16区、北西から)

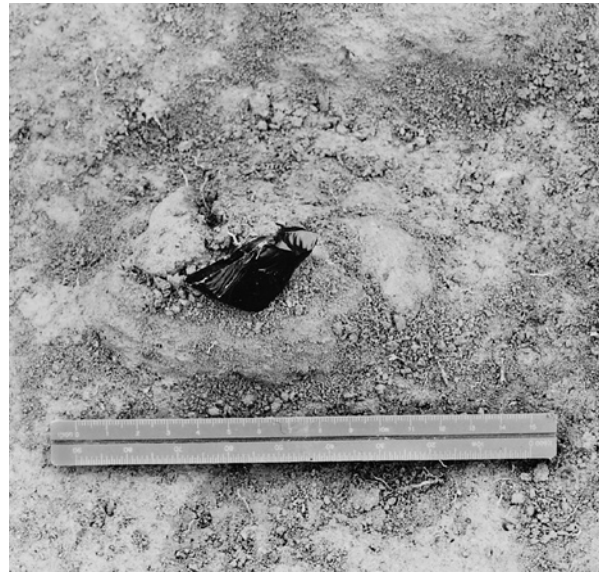

2 細石刃核(D17区、西から)



3 細石刃核(F18区、北西から)



4 削片(D17区、北西から)



5 削片(D17区、西から)



6 削片(E17区、南から)



1 舟底形石器(D16区、北から)



2 舟底形石器(D17区、北から)

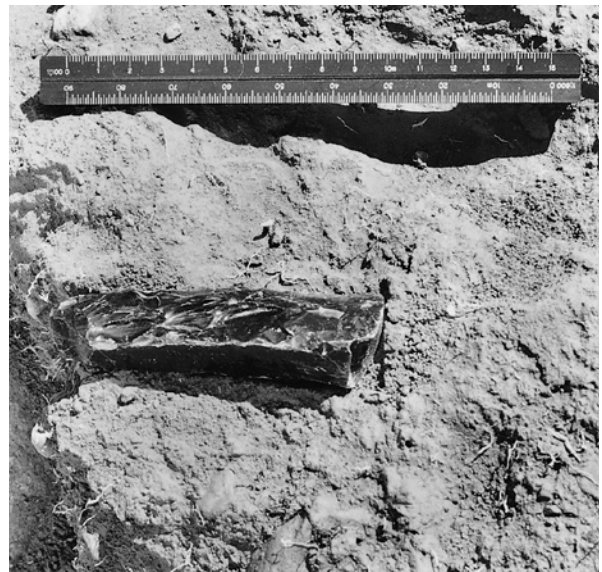

3 舟底形石器(E16区、北東から)



4 頁岩製彫器(D17区、南西から)

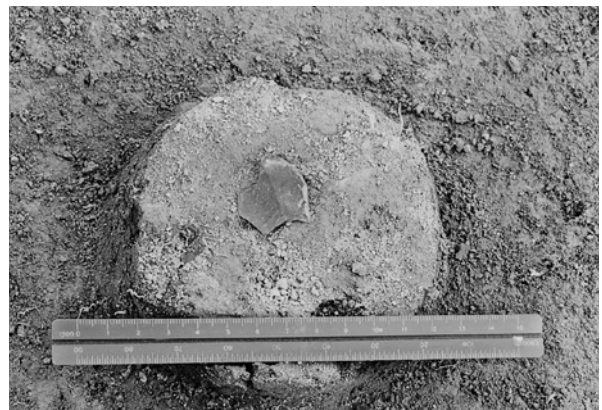

5 頁岩製彫器(D17区、北から)

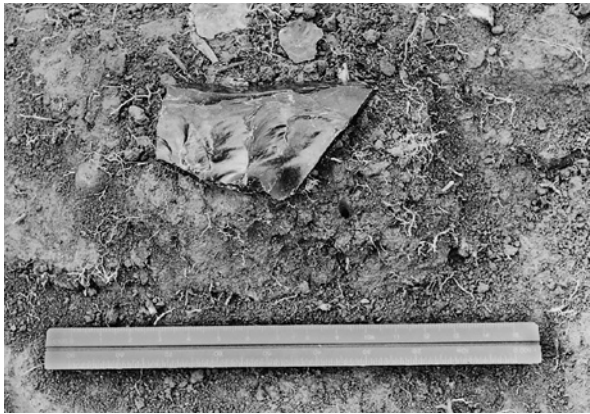

1 削器(E16区、南から)

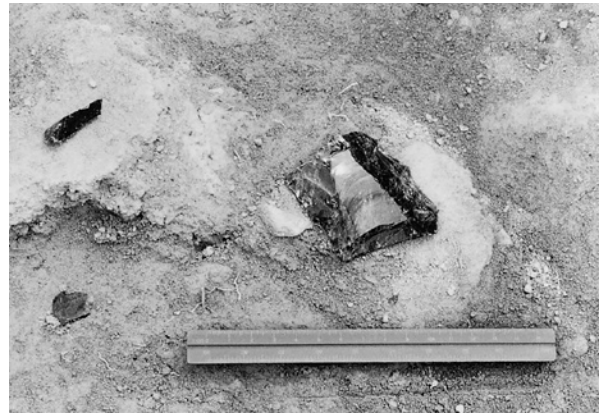

2 削器(D17区、北から)



3 頁岩製二次加工ある剥片(E16区、南西から)

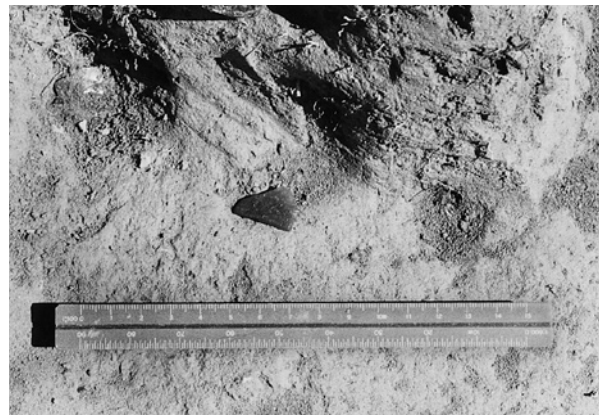

4 めのう製二次加工ある剥片(E17区、北西から)



5 めのう製剥片(D17区、北東から)



6 石刃核(D17区、北から)



7 石核(D16区、西から)

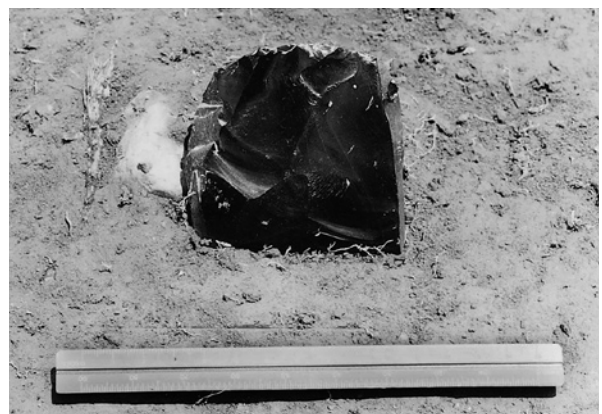

8 石核(D16区、南西から)



1 C17区(南から)



2 C・D18区(北から)



3 C18区(南から)



4 尖頭器(B18区、北西から)



5 細石刃核(C17区、北西から)

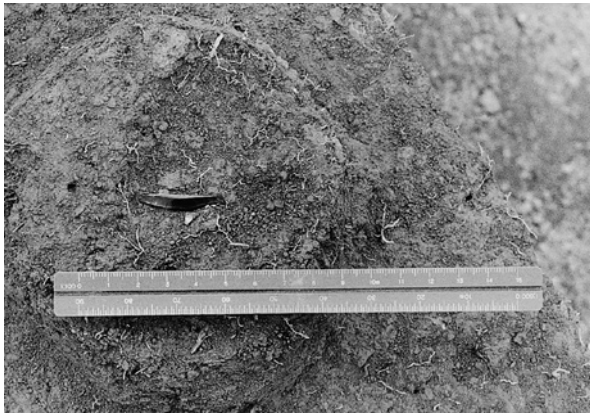

1 細石刃(C18区、南から)

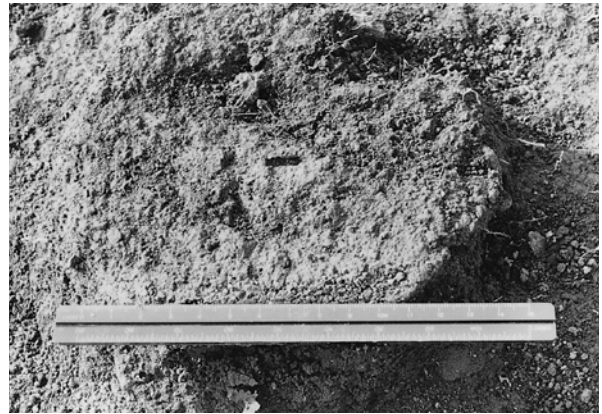

2 細石刃(C19区、南東から)



3 舟底形石器(C18区、南東から)



4 舟底形石器(C18区、南から)



5 削器(B18区、北西から)



6 石刃核(B18区、南西から)



7 石刃核(C18区、東から)



8 石核(C17区、南東から)



1 E18区(南から)



2 E19区(東から)



3 尖頭器(E19区、北東から)



4 舟底形石器(F19区、北東から)

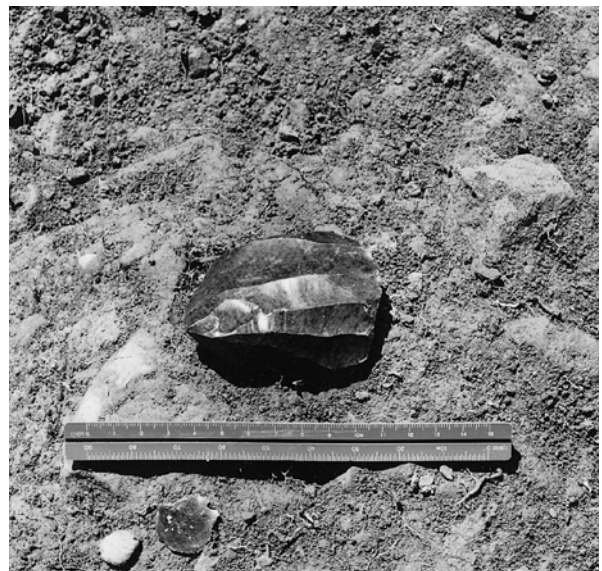

5 石刃核(E18区、北西から)



1 Sb-8 (C・D区、南から)



2 Sb-8 頁岩製細石刃(E20区、南東から)

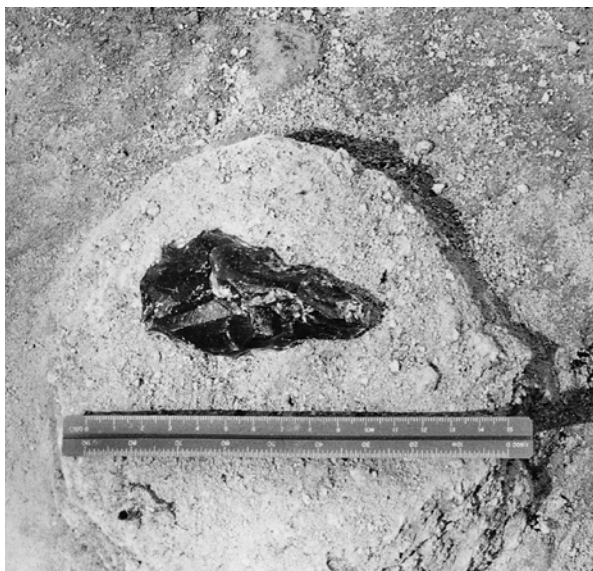

3 Sb-8 舟底形石器(C21区、東から)

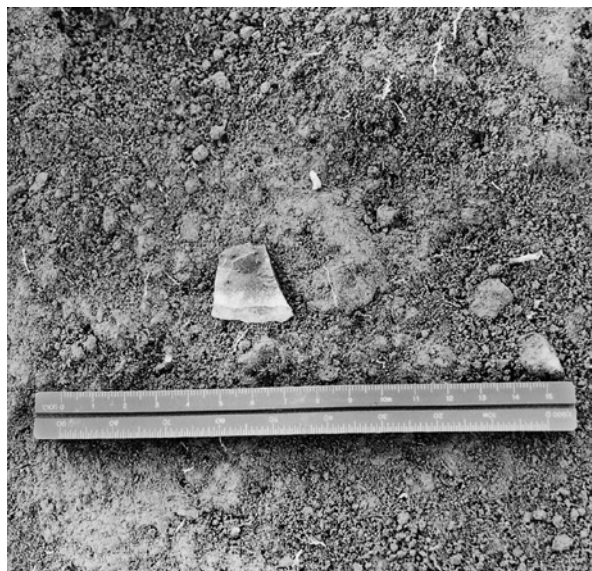

4 Sb-8 碧玉製剥片(E21区、南東から)



5 Sb-9 (G20区、北東から)

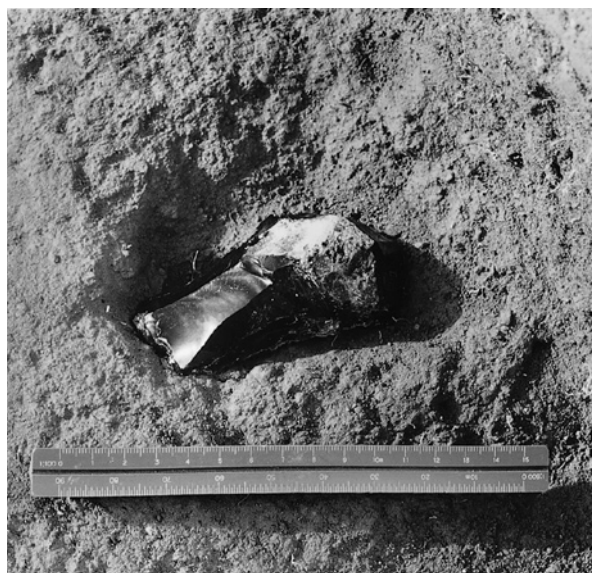

6 Sb-9 石核(F20区、南から)

図版36 Sb-10の調査・遺物、Sb-11の調査・遺物(1)



1 Sb-10(D22区、北から)



2 Sb-10台形石器(C21区、南から)

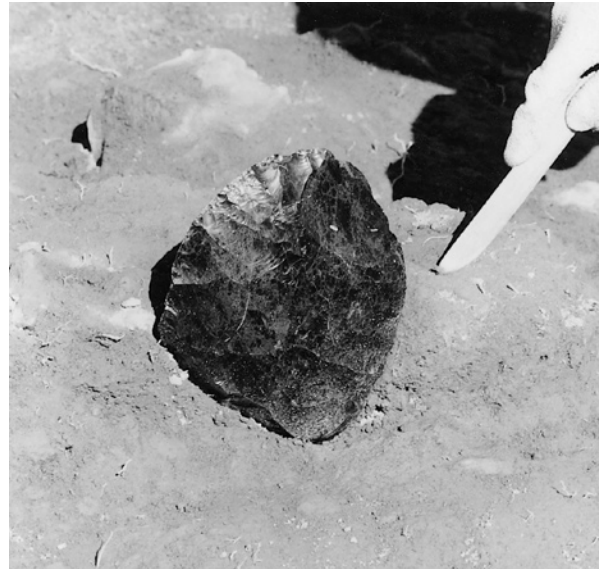

3 Sb-10石刃核(F22区、西から)



4 Sb-11(G17区、北西から)

図版37 Sb-11の調査・遺物(2)



1 G17区(南西から)



2 尖頭器(H17区、東から)



3 細石刃核(H17区、北西から)



4 細石刃核(I19区、東から)



5 削片(I18区、南東から)



6 舟底形石器(G17区、南西から)

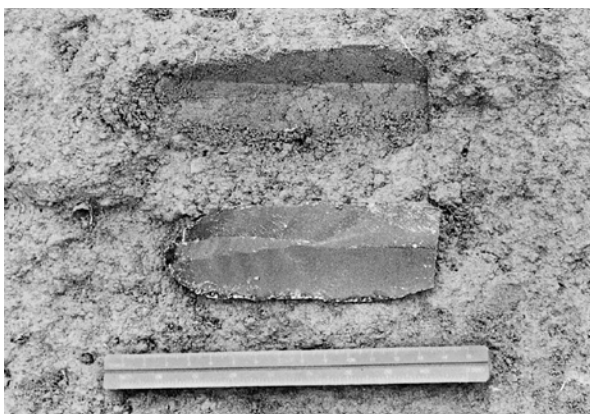

7 削器(G17区、南西から)



8 削器(G18区、北東から)

図版38 Sb-11の調査・遺物(3)、Sb-12の調査・遺物(1)

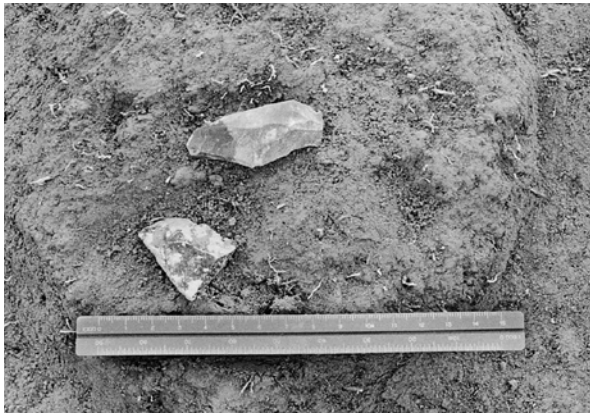

1 Sb-11頁岩製石刃(H18区、南東から)



2 Sb-11石核(G17区、東から)



3 Sb-12剥片集中(F・G18区、南から)



4 Sb-12石核(G18・19区、南から)

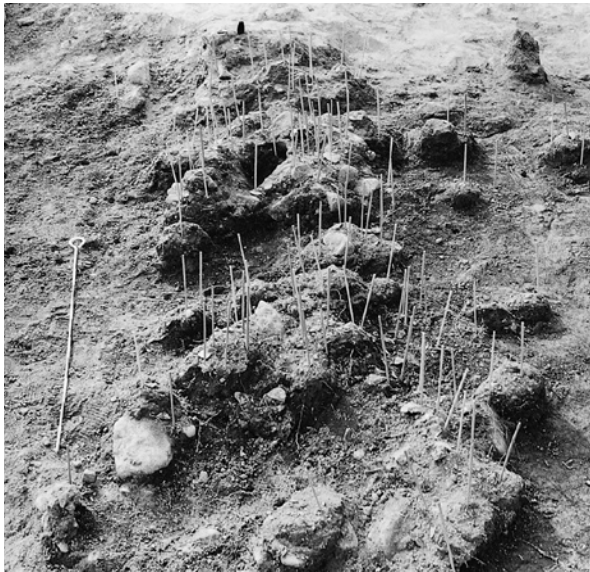

1 H19区(東から)



2 I20区(南から)



3 尖頭器・削器(H19区、南東から)



4 削片(G19区、南西から)



5 舟底形石器(F18区、南西から)



6 舟底形石器・めのう製剥片(G18区、北から)

図版40 Sb-12の調査・遺物(3)、Sb-13の調査・遺物(1)

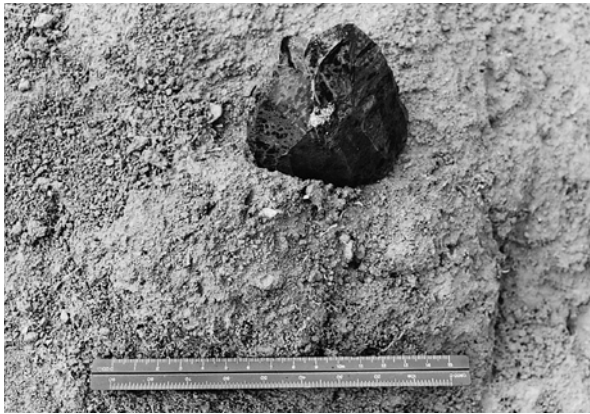

1 Sb-12石刃核(F18区、南東から)

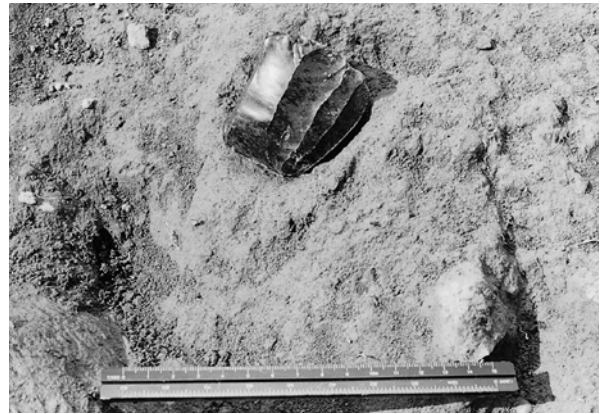

2 Sb-12石刃核(G18区、南西から)



3 Sb-13(G・H20区、北西から)



4 Sb-13(G19区、北西から)



5 Sb-13剥片(G20区、南東から)

図版41 Sb-13の調査・遺物(2)、Sb-14の調査・遺物(1)



1 Sb-13舟底形石器・削片(G19区、東から)



2 Sb-13舟底形石器(H21区、東から)



3 Sb-14(Z10・11区、南東から)



4 Sb-14尖頭器(Z10区、南から)



5 Sb-14尖頭器(Z11区、南東から)

図版42 Sb-14の調査・遺物(2)、Sb-15の調査・遺物(1)

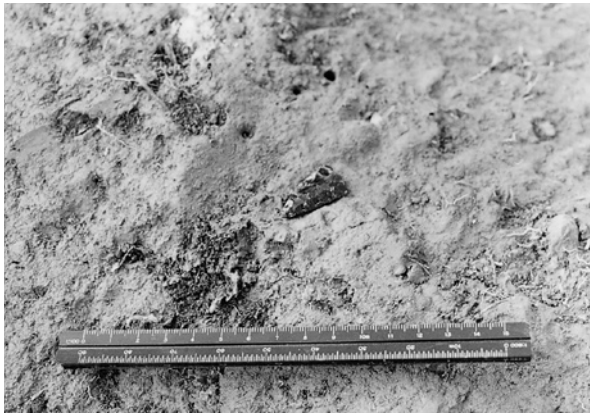

1 Sb-14尖頭器(Z11区、南東から)

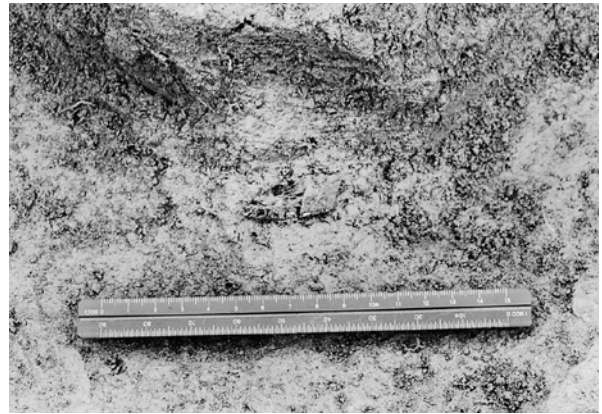

2 Sb-14尖頭器(Z11区、北西から)



3 Sb-14尖頭器(Z11区、南東から)



4 Sb-14尖頭器(a10区、南西から)



5 Sb-15(b9・10区、東から)

図版43 Sb-15の調査・遺物(2)、Sb-16の調査・遺物(1)



1 Sb-15尖頭器(a10区、北西から)

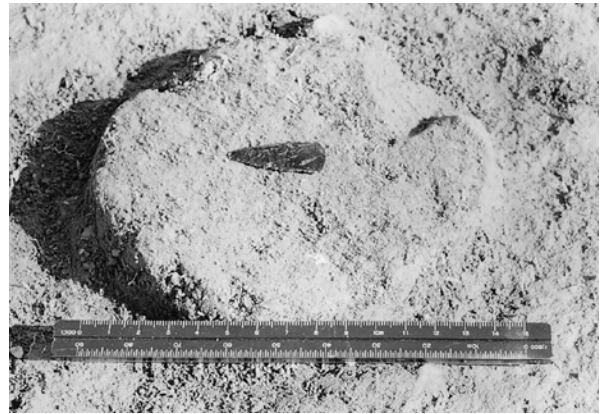

2 Sb-15尖頭器(a10区、北西から)



3 Sb-15尖頭器(a10区、南東から)



4 Sb-15舟底形石器(a9区、南西から)



5 Sb-16(a12・13区、北から)

図版44 Sb-16の調査・遺物(2)



1 a 11区(南東から)



2 a 12区(北西から)



3 石刃核(a 12区、南西から)



4 a 13区(東から)



5 b 12・13区(北東から)



1 b14区(南西から)



2 尖頭器(Z11区、南東から)



3 尖頭器(b12区、南東から)

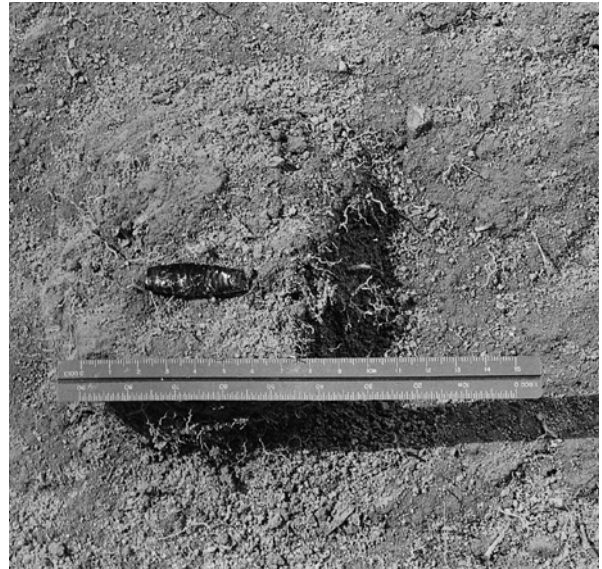

4 尖頭器(c13区、北東から)



5 頁岩製縦長剥片(b14区、南から)



6 石刃核(a12区、南東から)

図版46 Sb-17・18の調査・遺物



1 Sb-17尖頭器(d11区、南東から)

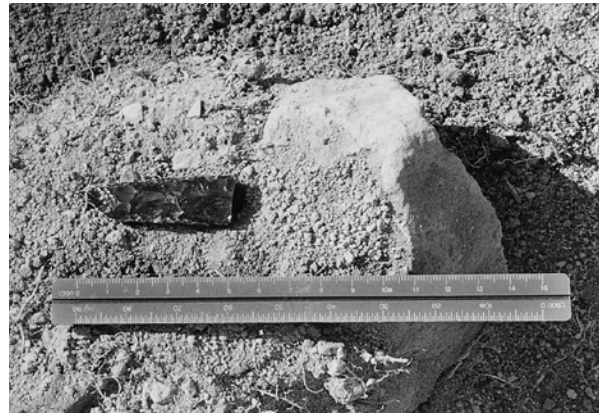

2 Sb-17舟底形石器(d11区、南東から)



3 Sb-18(W19区、東から)

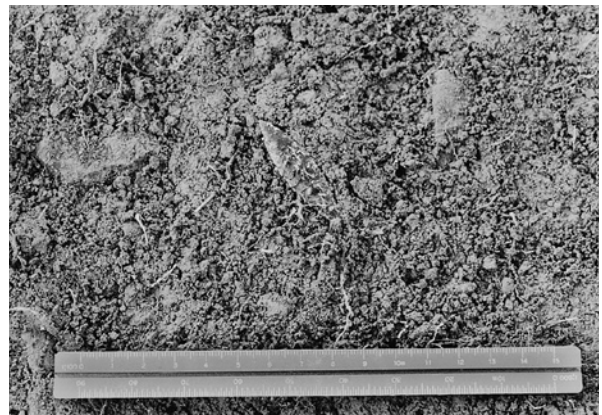

4 Sb-18尖頭器(W18区、南東から)



5 Sb-18尖頭器(W18区、南東から)



6 Sb-18尖頭器(W19区、南から)



7 Sb-18尖頭器(X19区、南から)



8 Sb-18尖頭器(Y18区、南から)

図版47 Sb-19・20の調査・遺物、Sb-21の調査・遺物(1)



1 Sb-19搔器(U22区、北西から)



2 Sb-20(W21区、東から)



3 Sb-20尖頭器(W21区、東から)



4 Sb-21(T23区、南から)



5 Sb-21(T24区、南から)



6 Sb-21(T・U24区、東から)



7 Sb-21削器ほか(U24区、東から)



8 Sb-21(V23区、北から)



1 V・W24区(南から)



2 尖頭器(S24区、北東から)

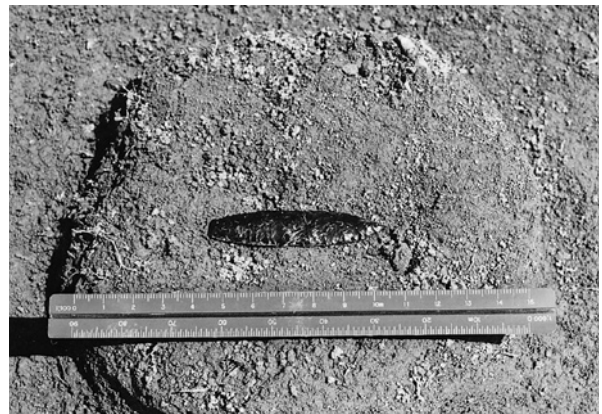

3 尖頭器(T23区、南西から)



4 尖頭器(V24区、南東から)



5 両面調整石器(T23区、東から)

図版49 斜面部の調査・遺物(1)



1 集中域「工」石核(G30区、南から)



2 集中域「工」石核(G30区、南から)



3 集中域「オ」(P23・24区、南西から)



4 集中域「オ」第1回掘り下げ後(P23区、北西から)



5 集中域「オ」第3回掘り下げ後(Q23区、南東から)

図版50 斜面部の調査・遺物(2)



1 集中域「オ」第5回掘り下げ後(Q23区、南東から)

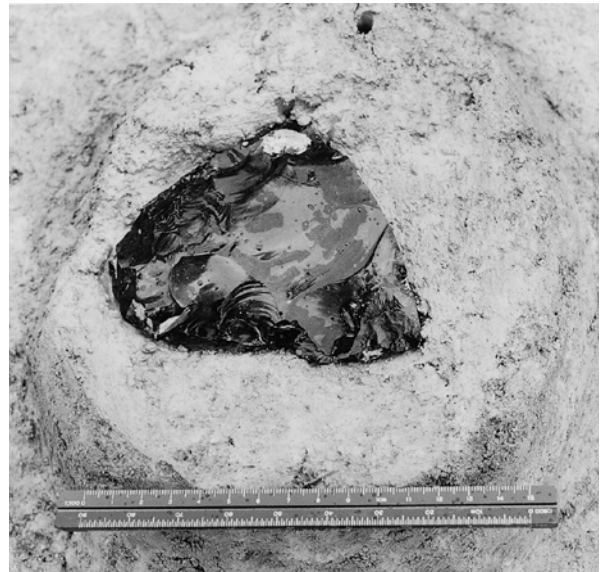

2 集中域「オ」両面調整石器(Q23区、南東から)



3 集中域「オ」石刃(Q23区、北東から)



4 集中域「オ」石刃(Q24区、北東から)



5 集中域「オ」石核(Q23区、南東から)

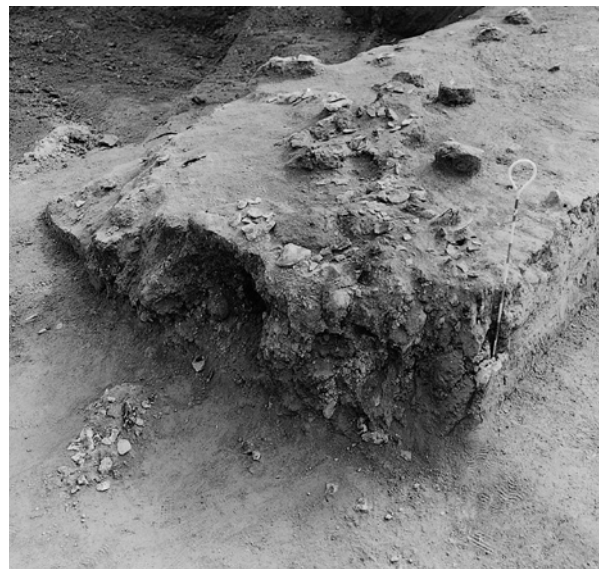

6 集中域「ク」(L・M34区、西から)

図版51 A区(Sb- 1~13)の石器(1)

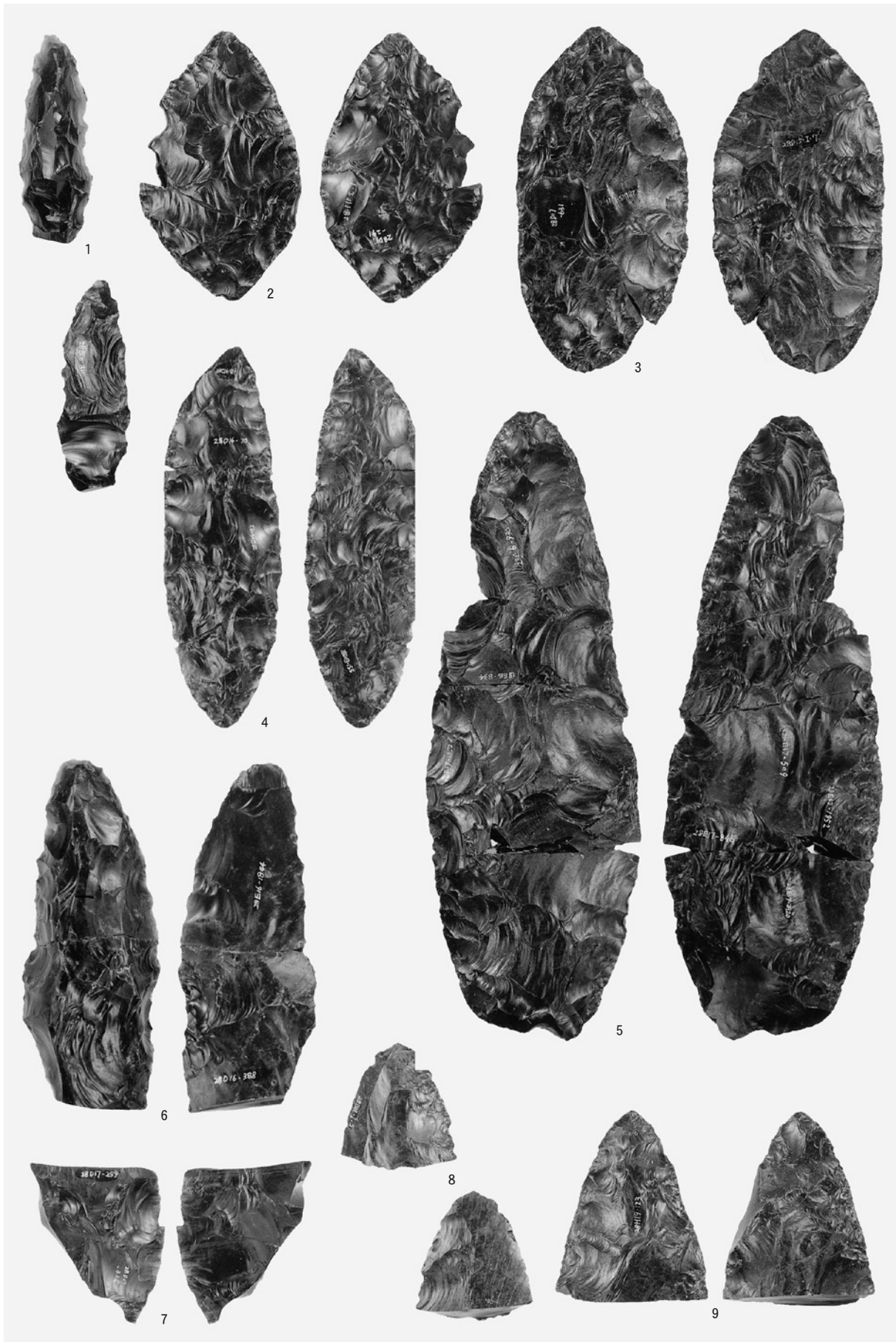

尖頭器

図版52 A区(Sb-1~13)の石器(2)

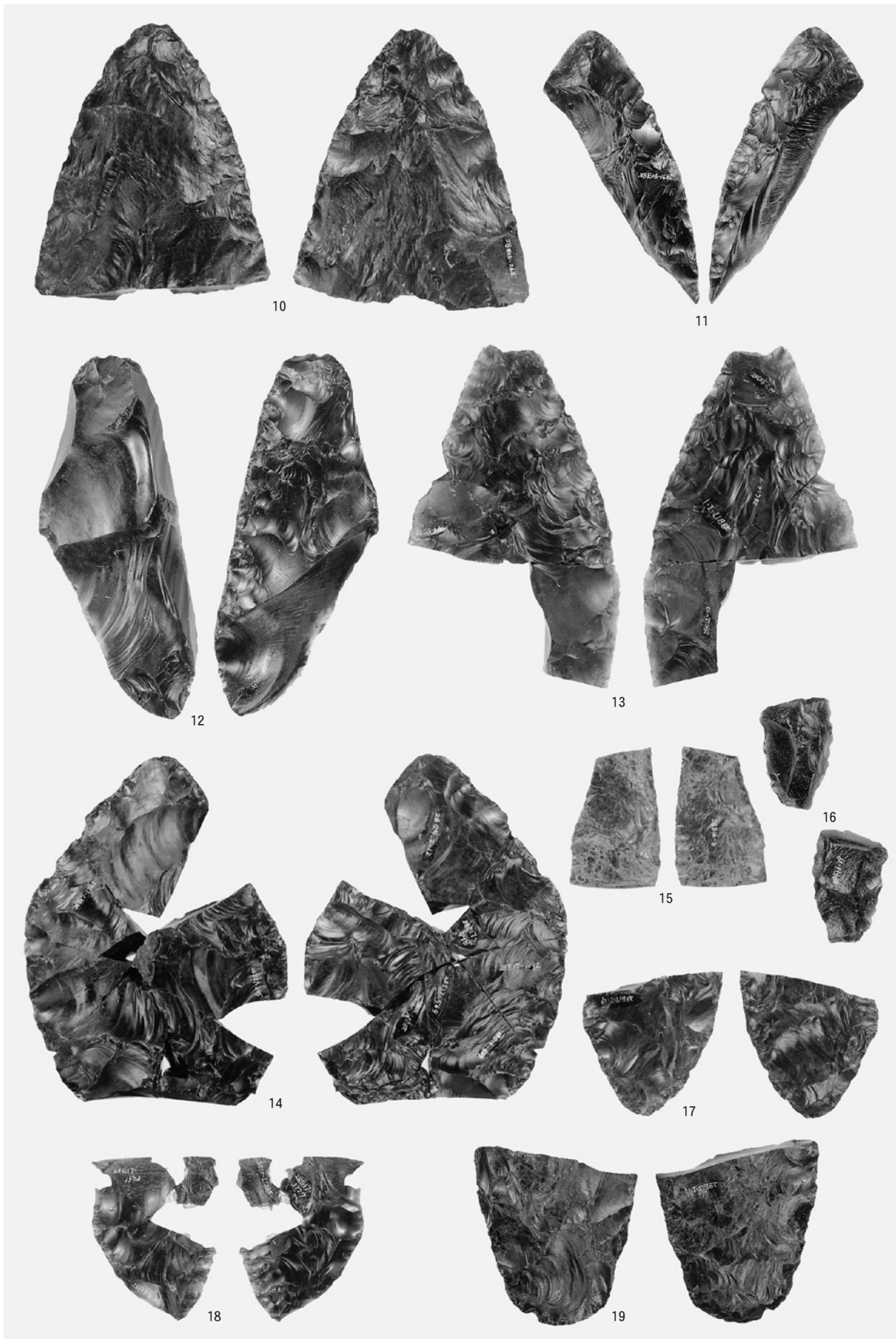

尖頭器

図版53 A区(Sb-1~13)の石器(3)

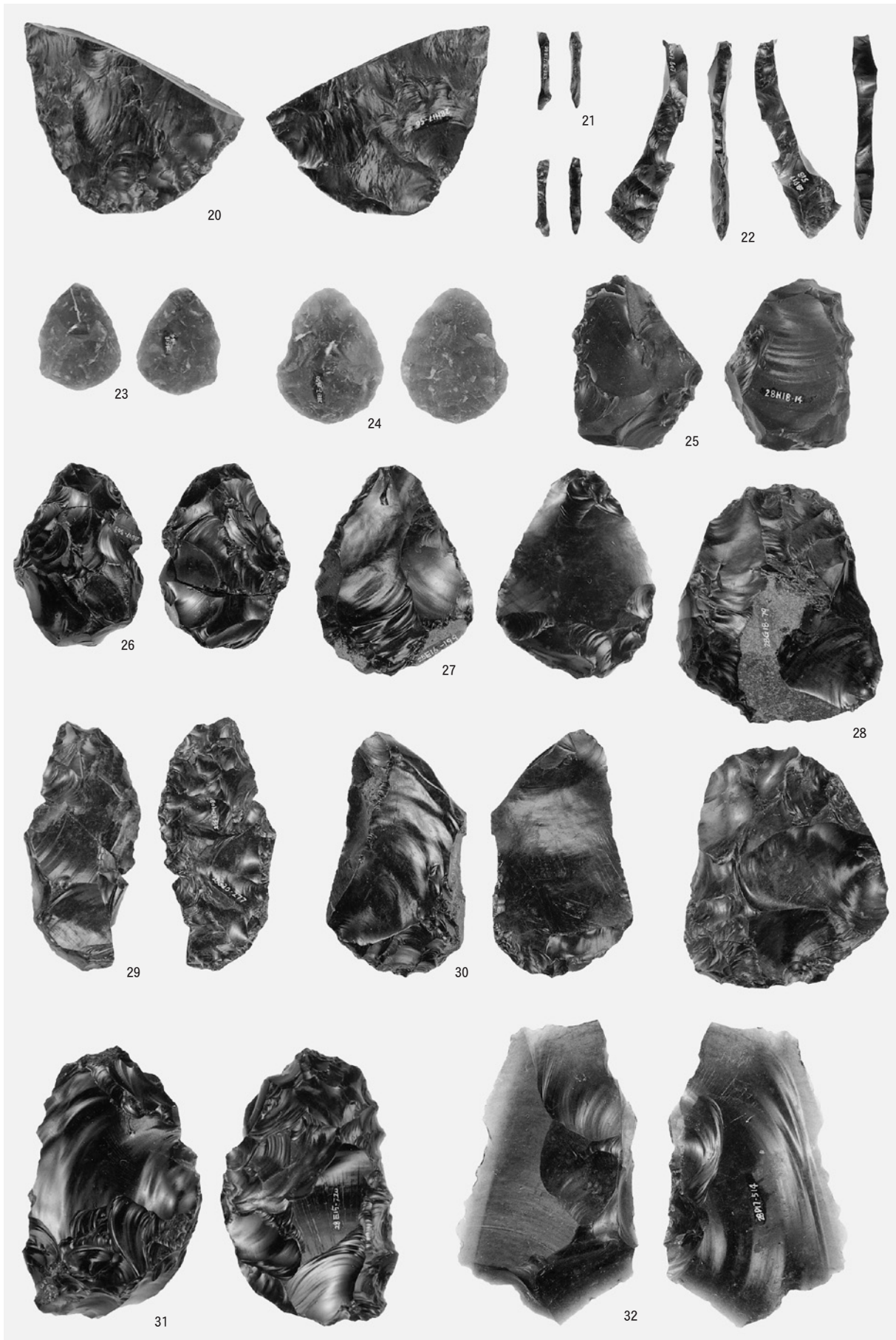

尖頭器・削片・両面調整石器

図版54 A区(Sb-1~13)の石器(4)

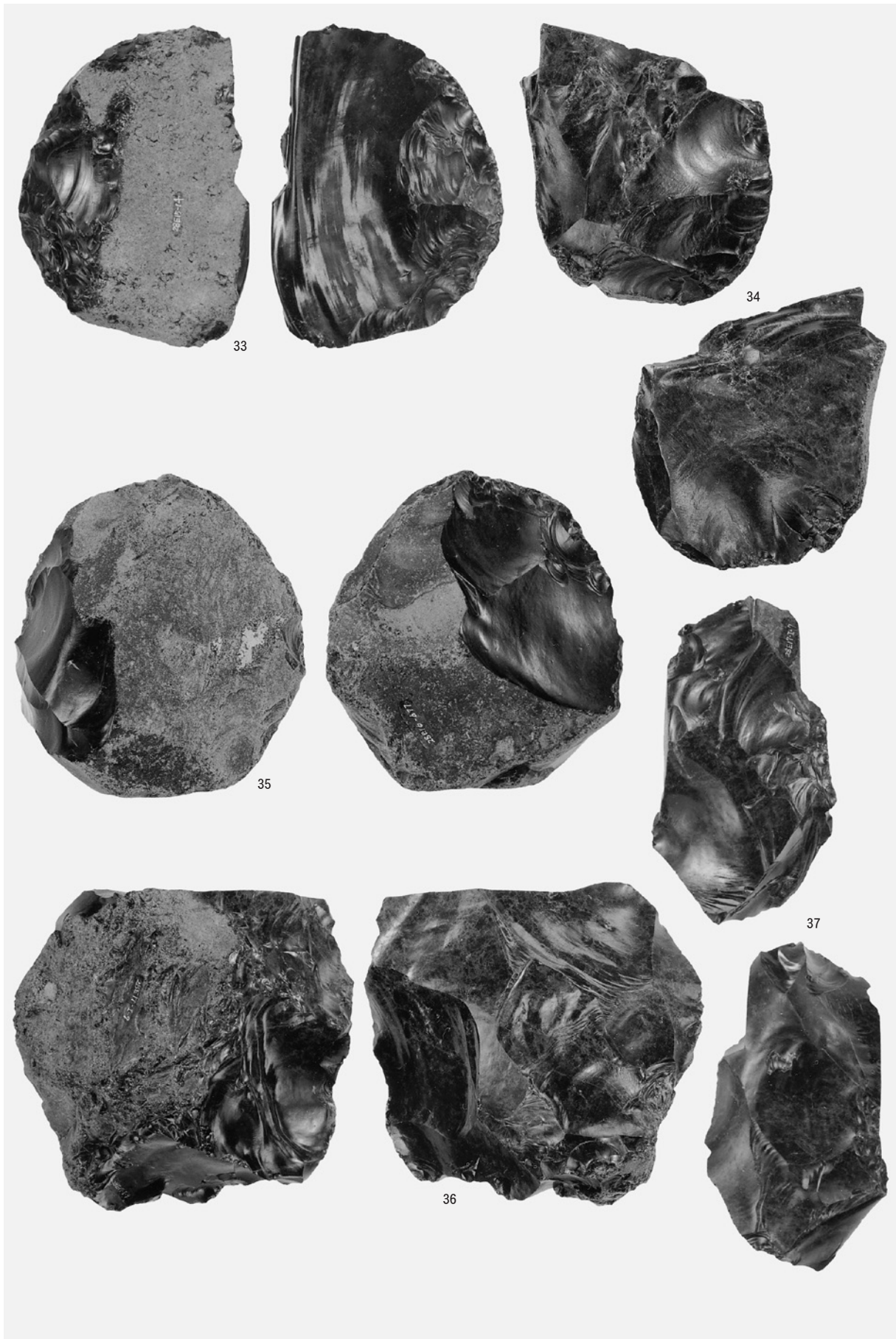

両面調整石器

図版55 A区(Sb-1~13)の石器(5)

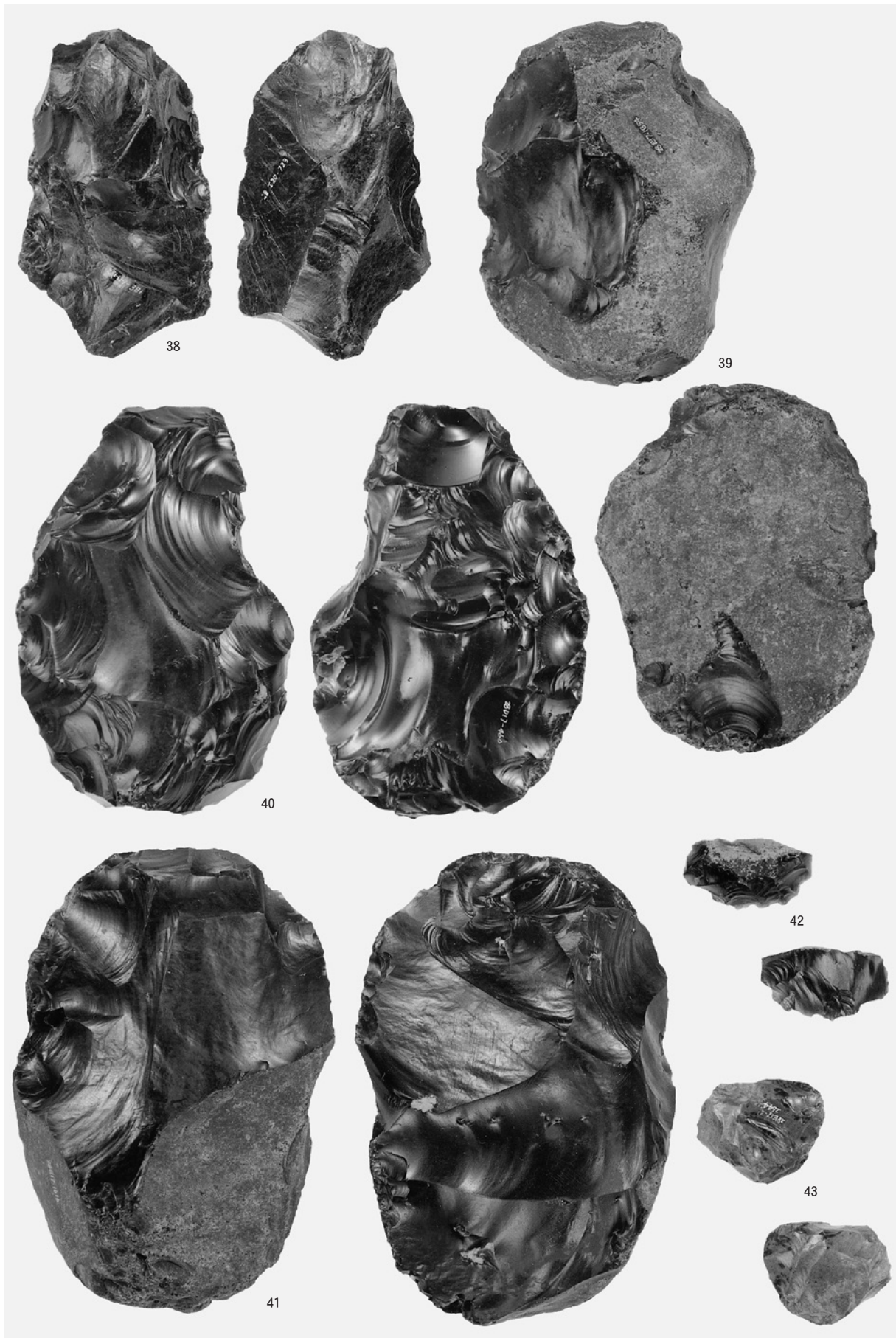

両面調整石器

図版56 A区(Sb-1~13)の石器(6)

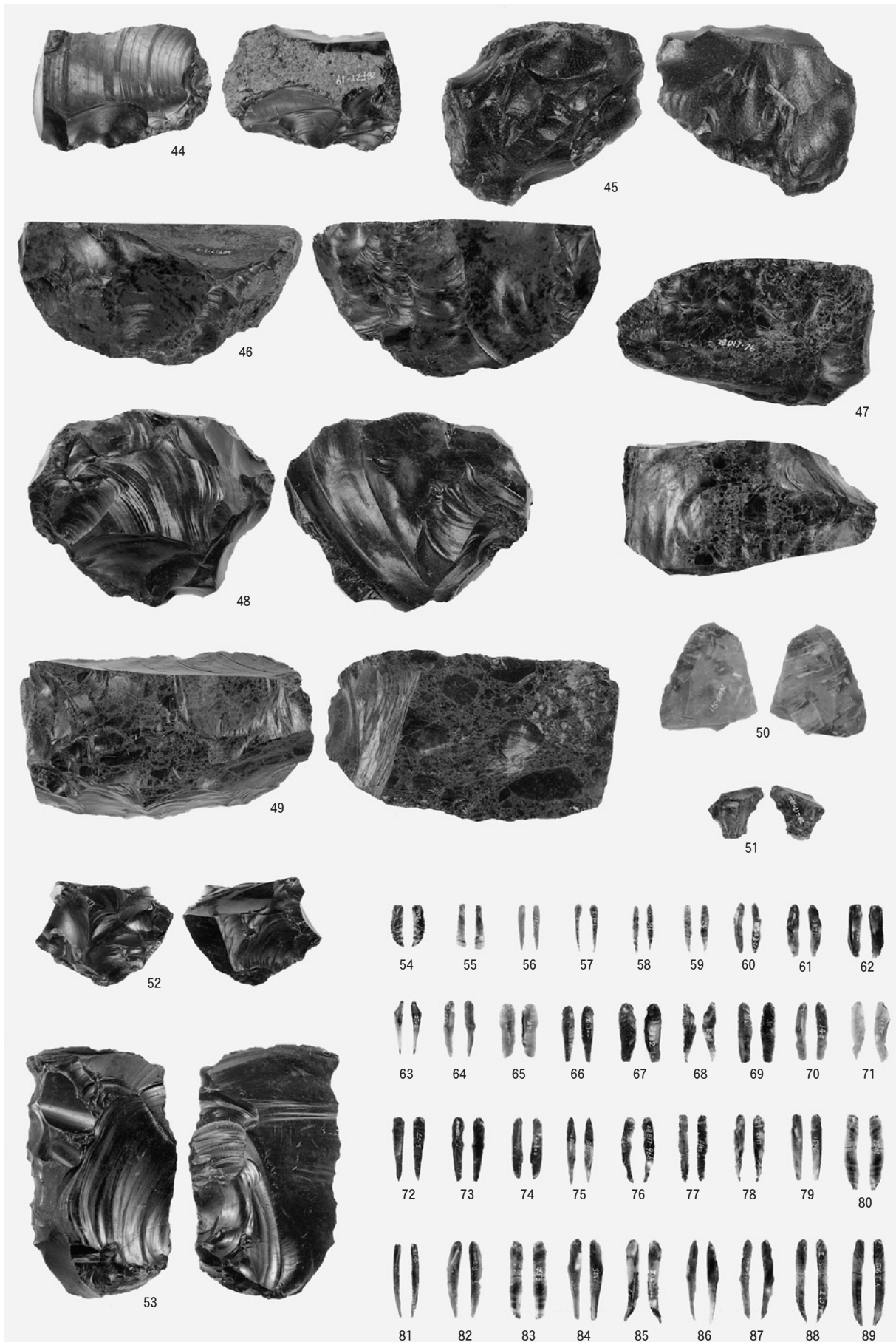

両面調整石器・細石刃

図版57 A区(Sb-1~13)の石器(7)

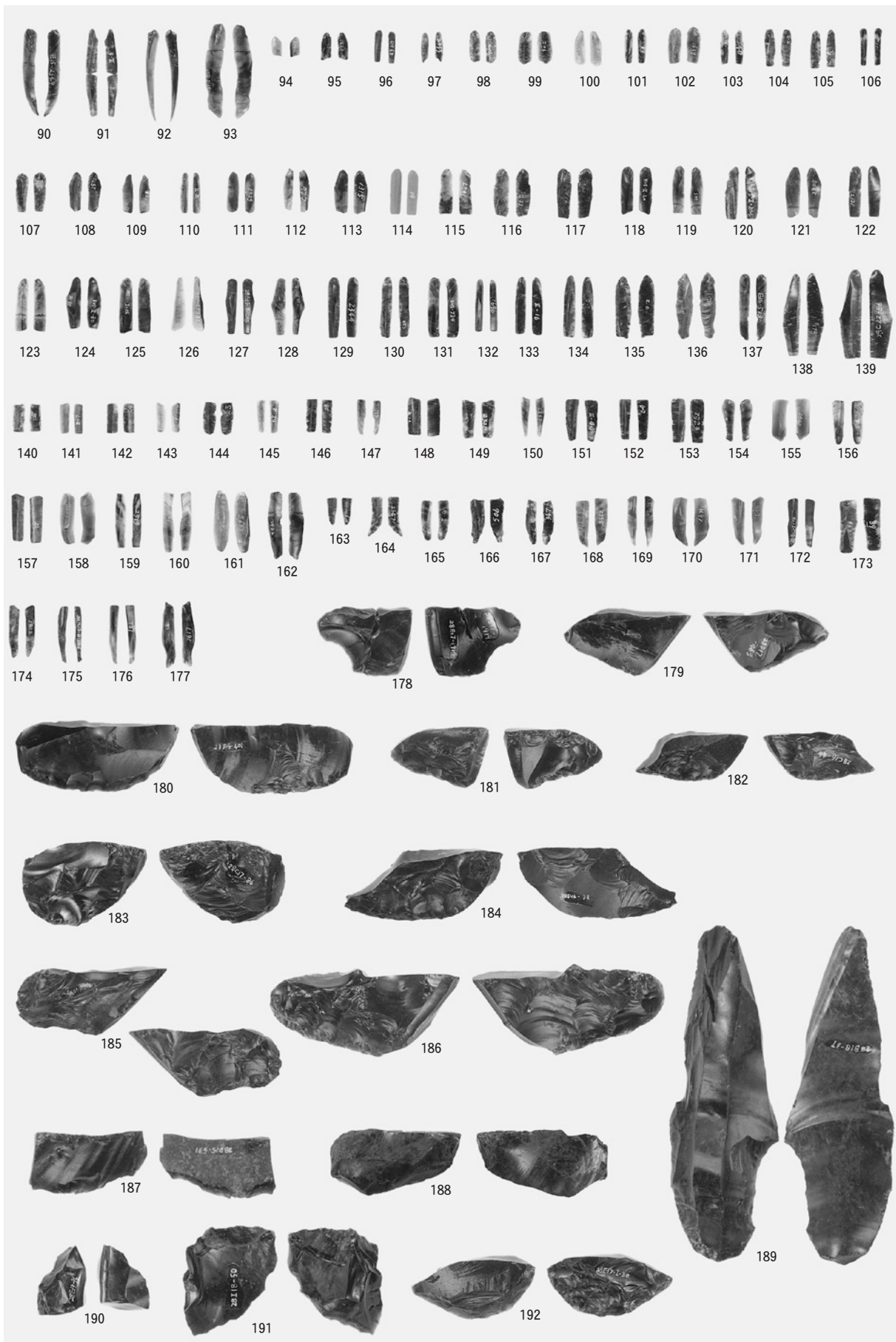

細石刃・細石刃核

図版58 A区(Sb-1~13)の石器(8)

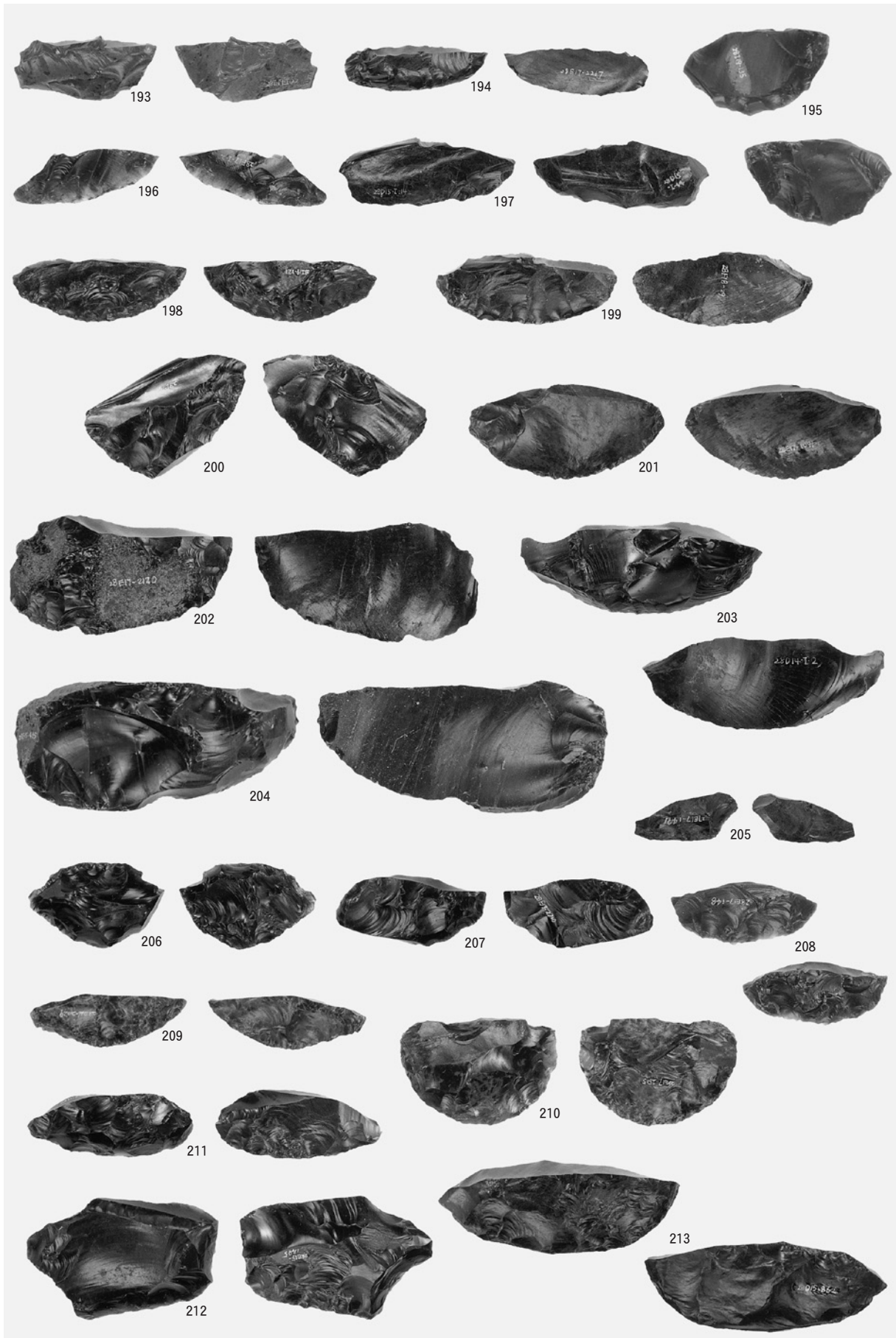

細石刃核

図版59 A区(Sb-1~13)の石器(9)

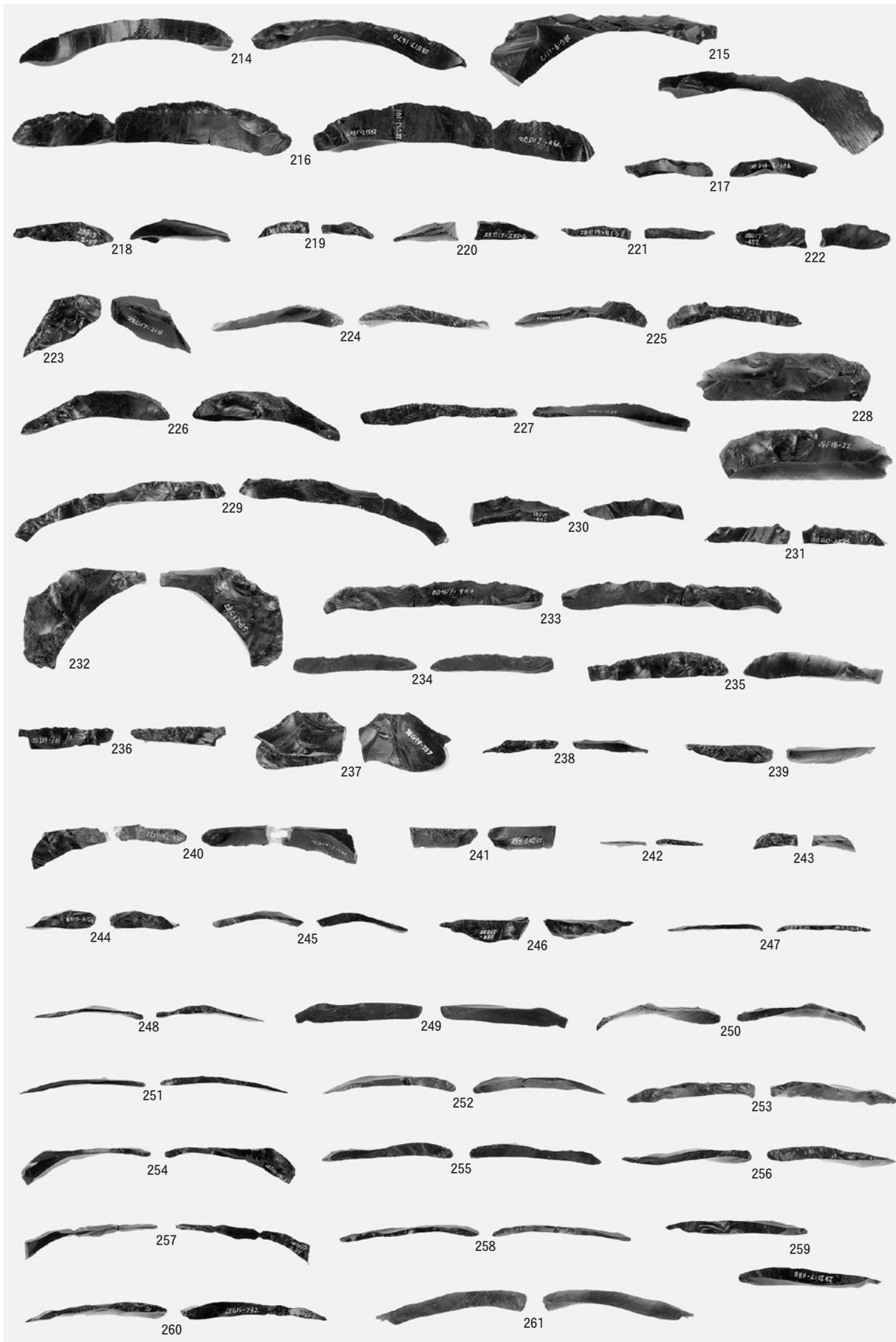

削片

図版60 A区(Sb-1~13)の石器(10)

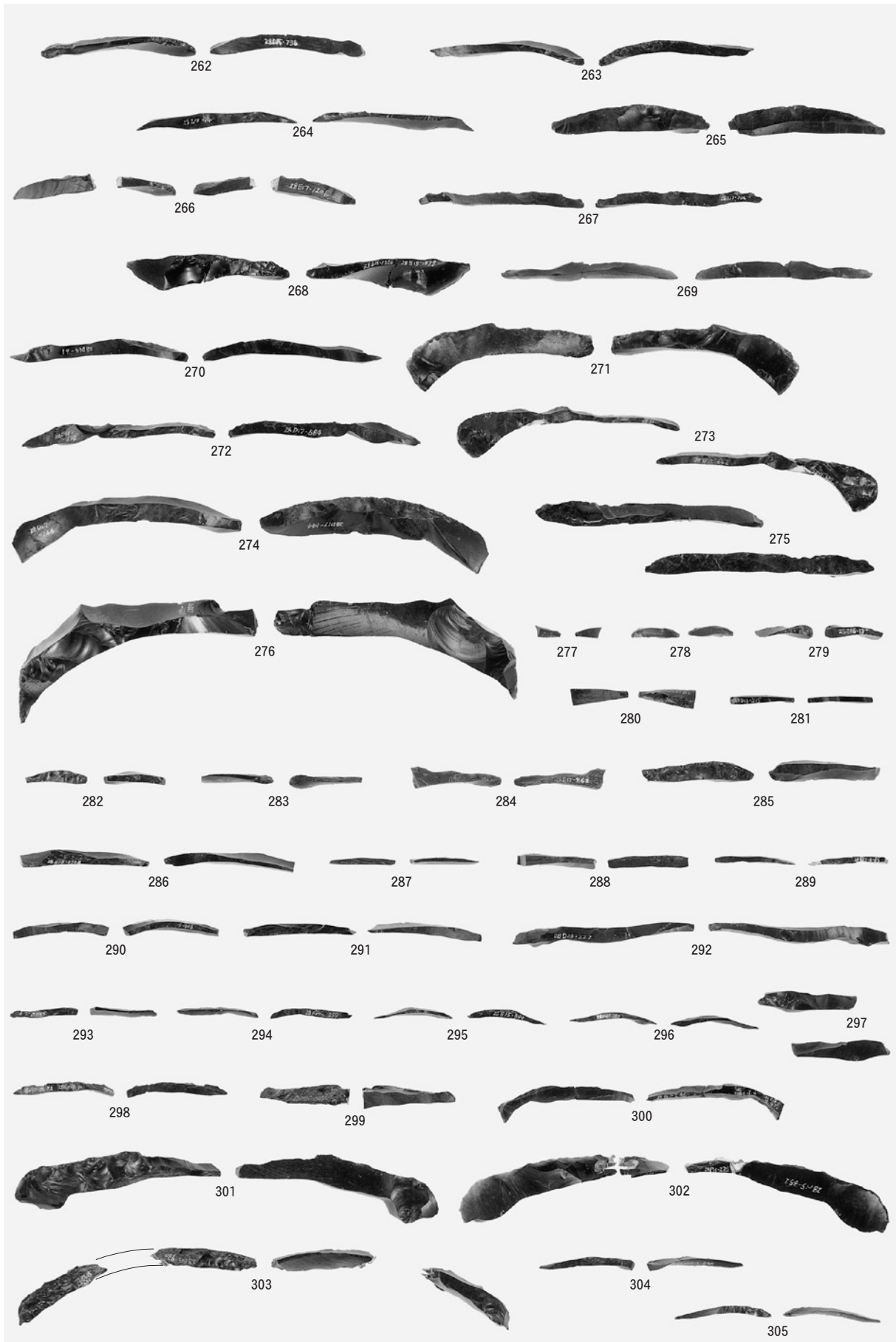

削片

図版61 A区(Sb-1~13)の石器(11)

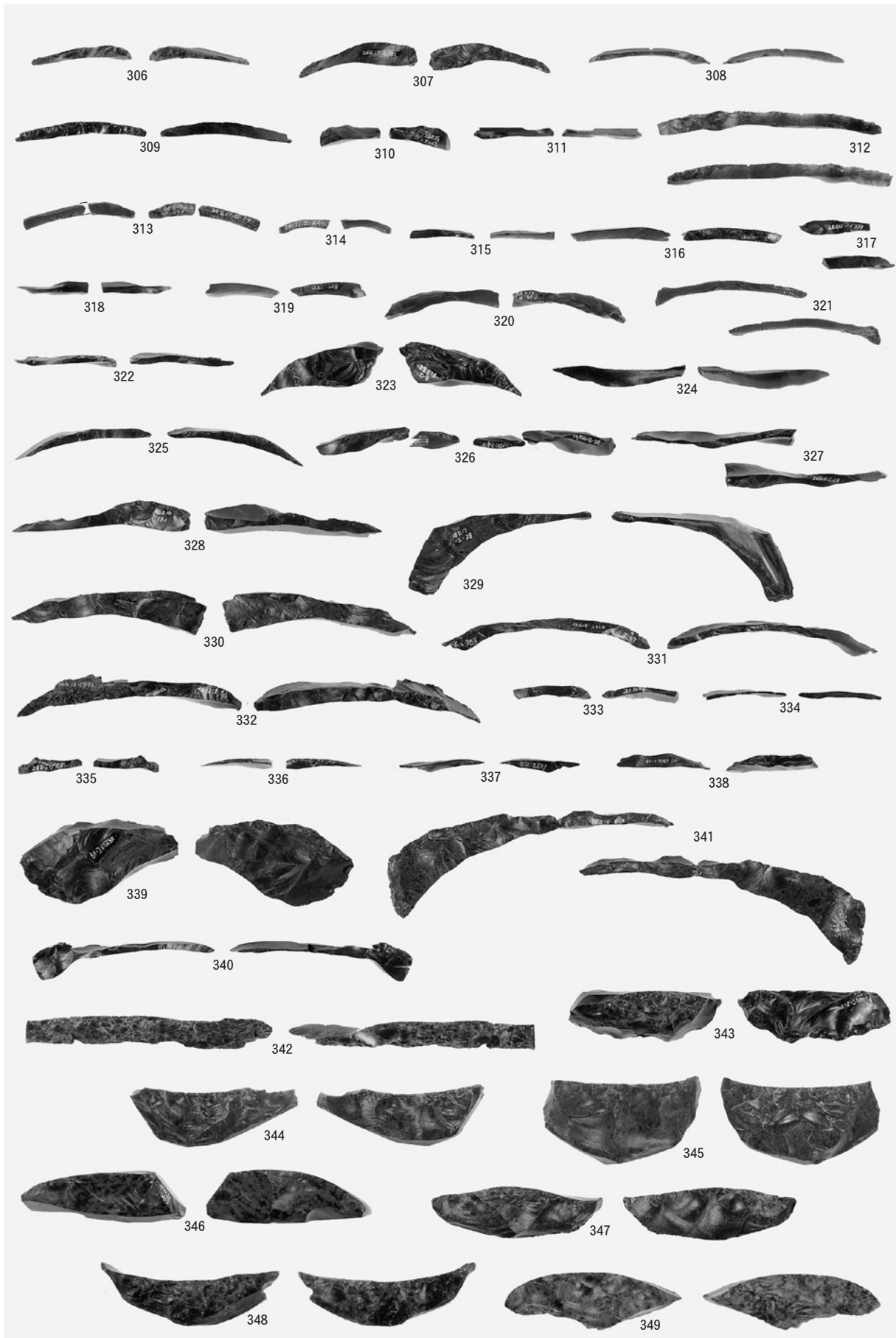

削片・舟底形石器

図版62 A区(Sb-1~13)の石器(12)



舟底形石器

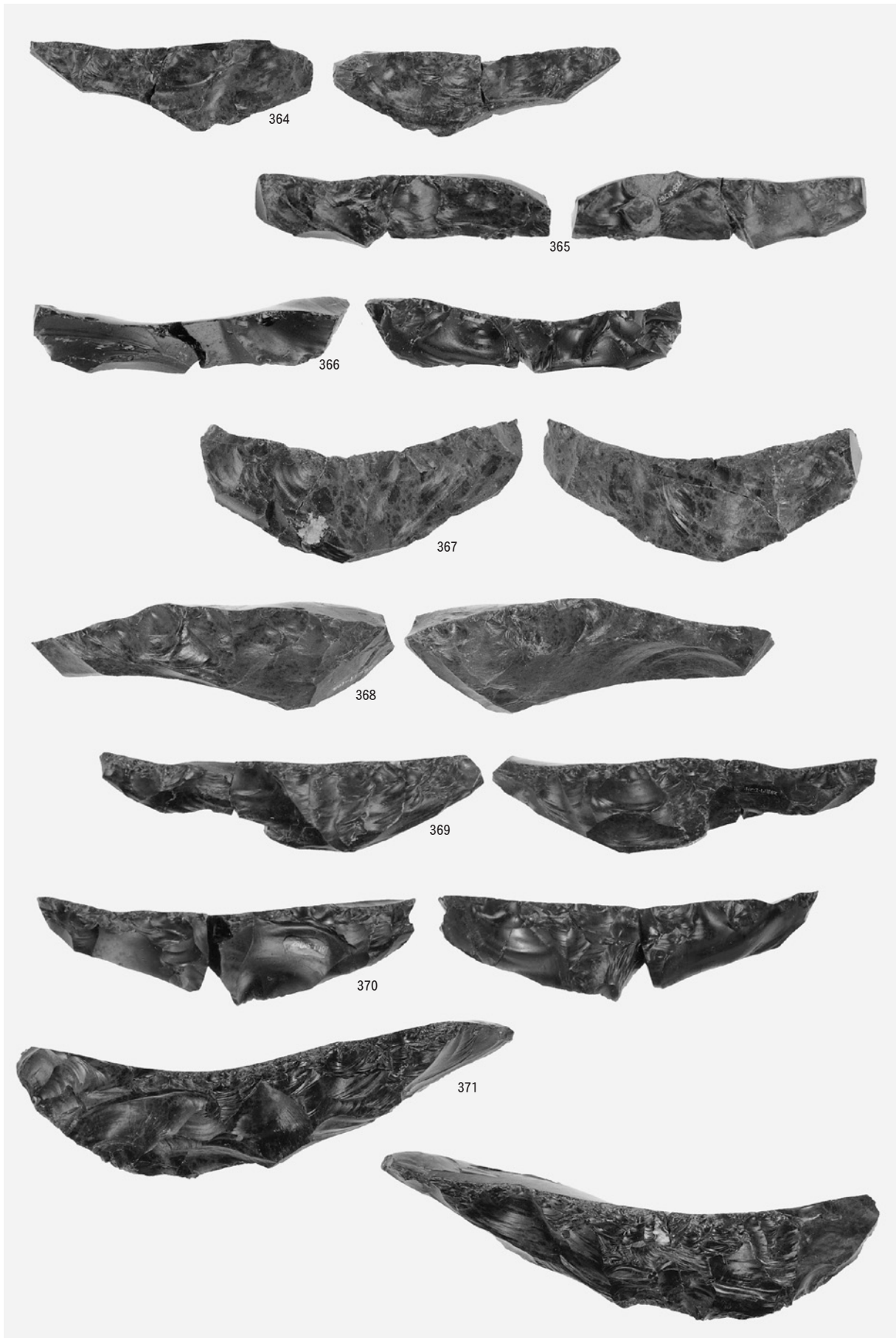

舟底形石器

図版64 A区(Sb-1~13)の石器(14)

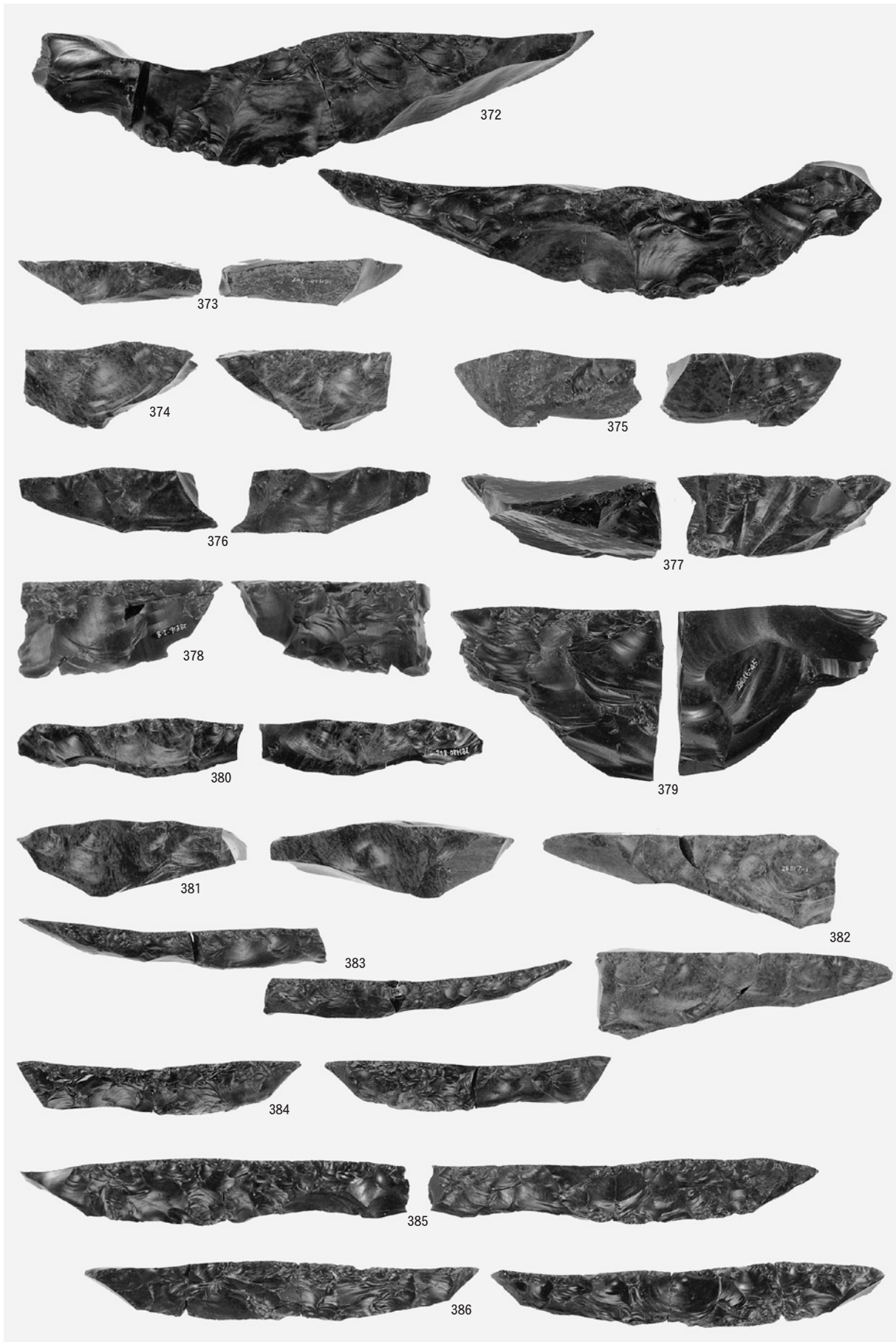

舟底形石器

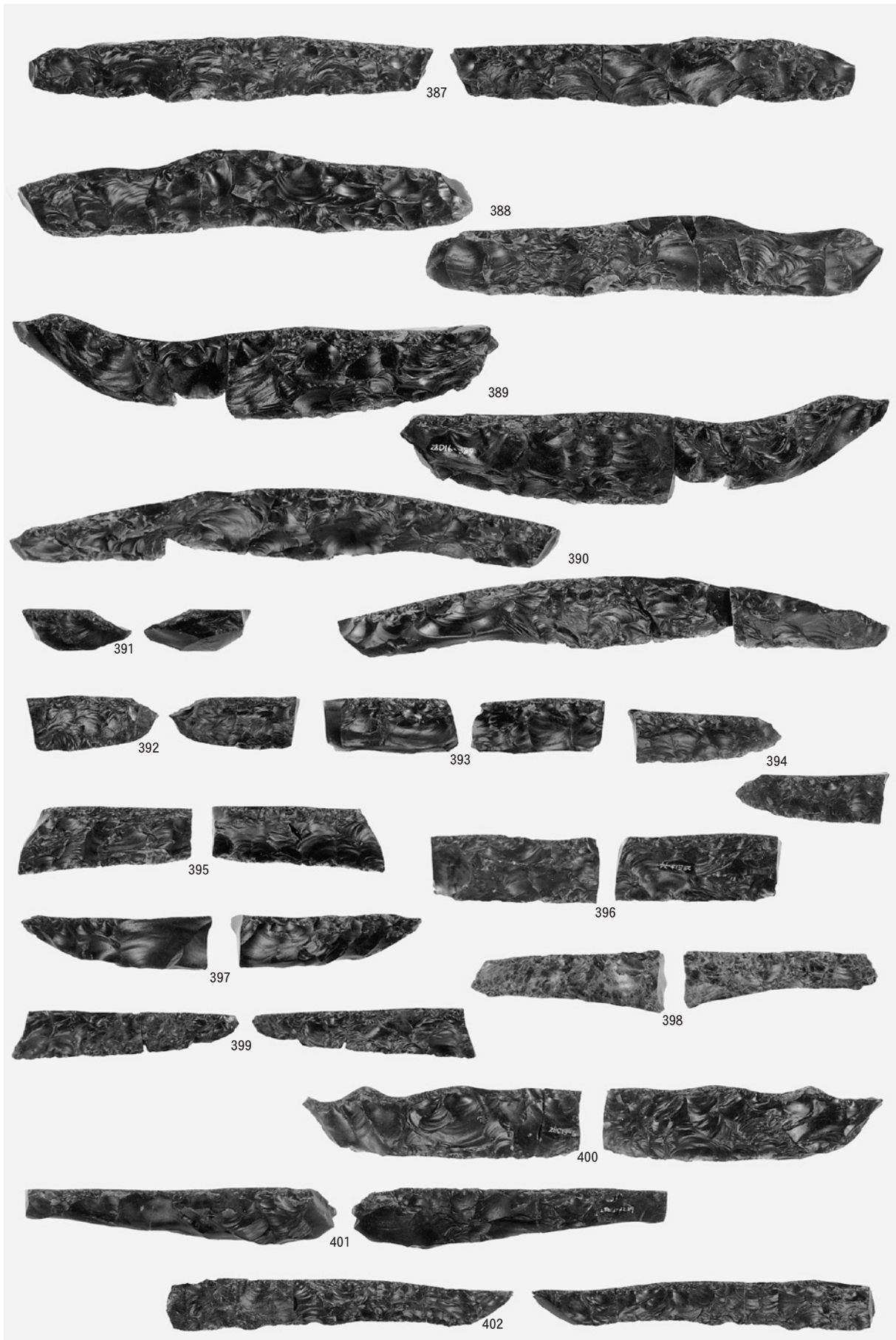

舟底形石器

図版66 A区(Sb-1~13)の石器(16)

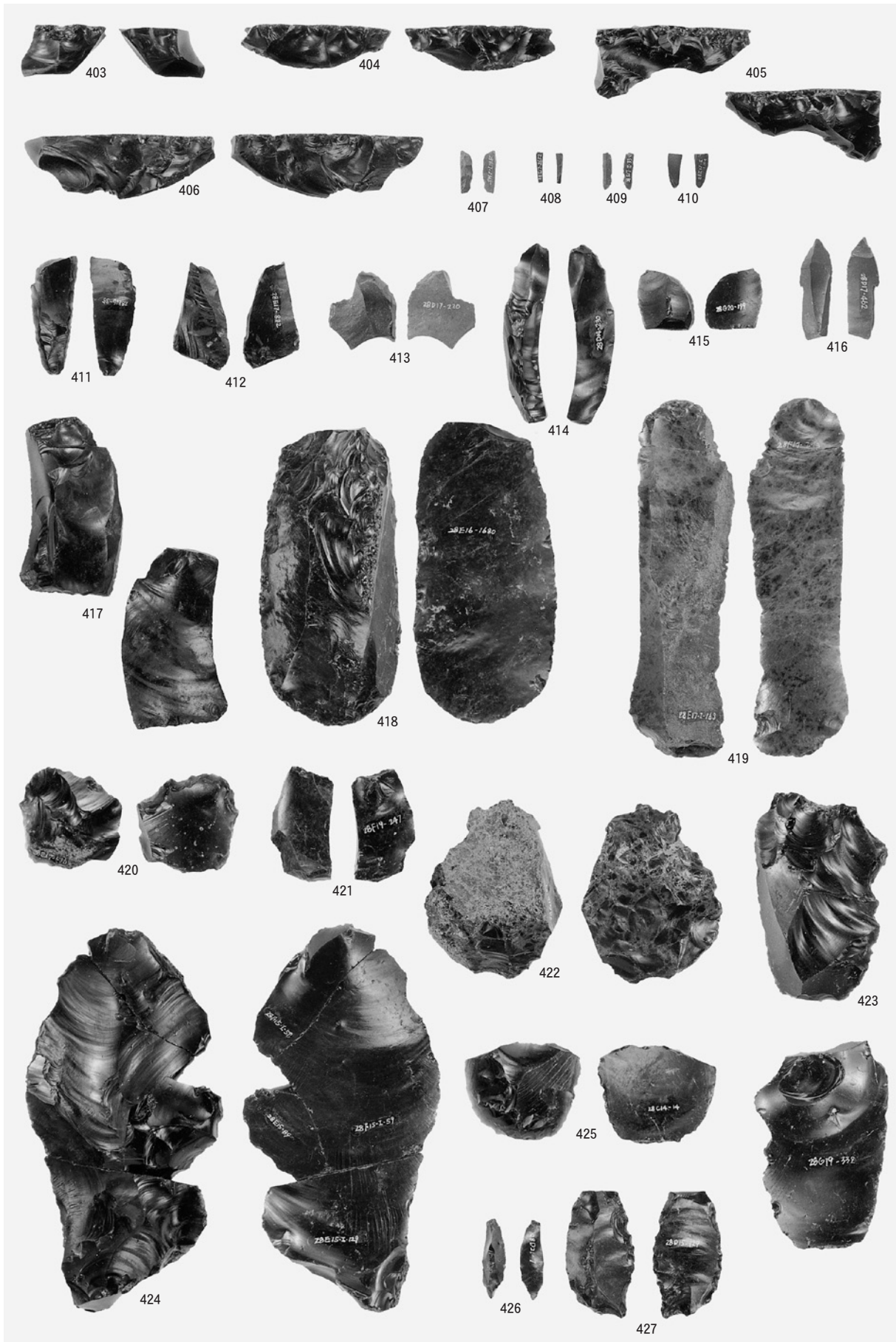

舟底形石器・削片・彫器・搔器・錐形石器

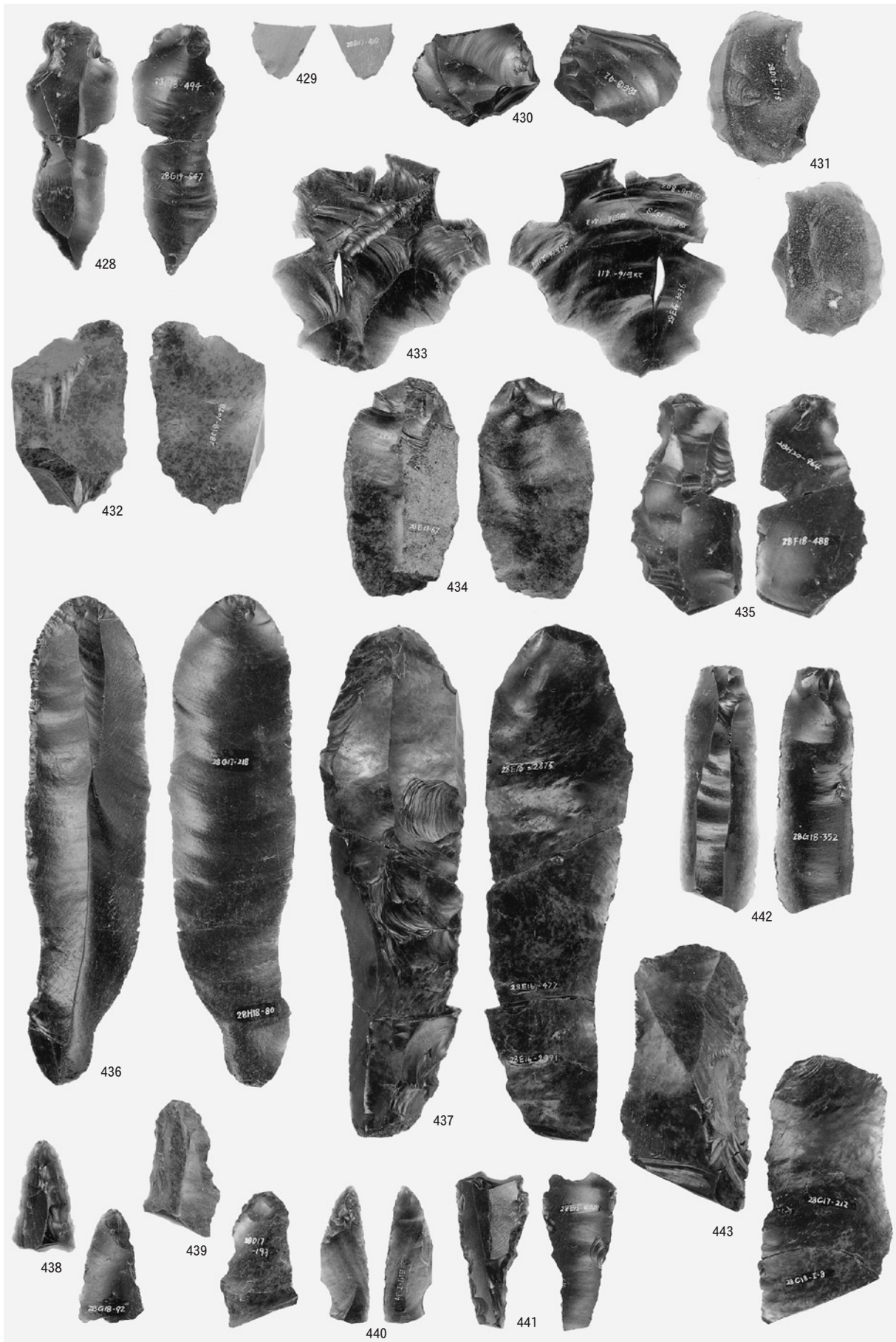

錐形石器・削器

図版68 A区(Sb-1~13)の石器(18)

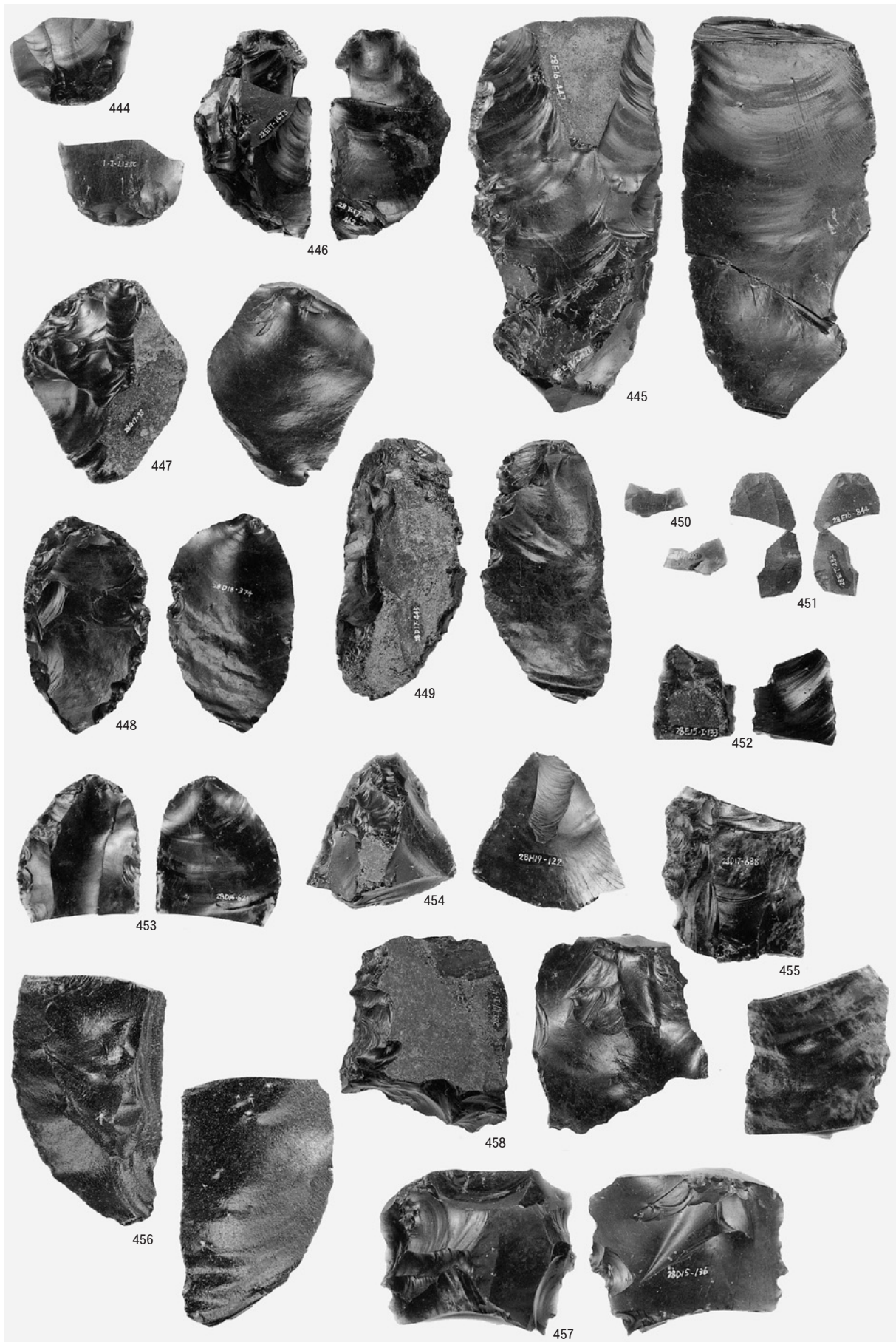

削器

図版69 A区(Sb-1~13)の石器(19)

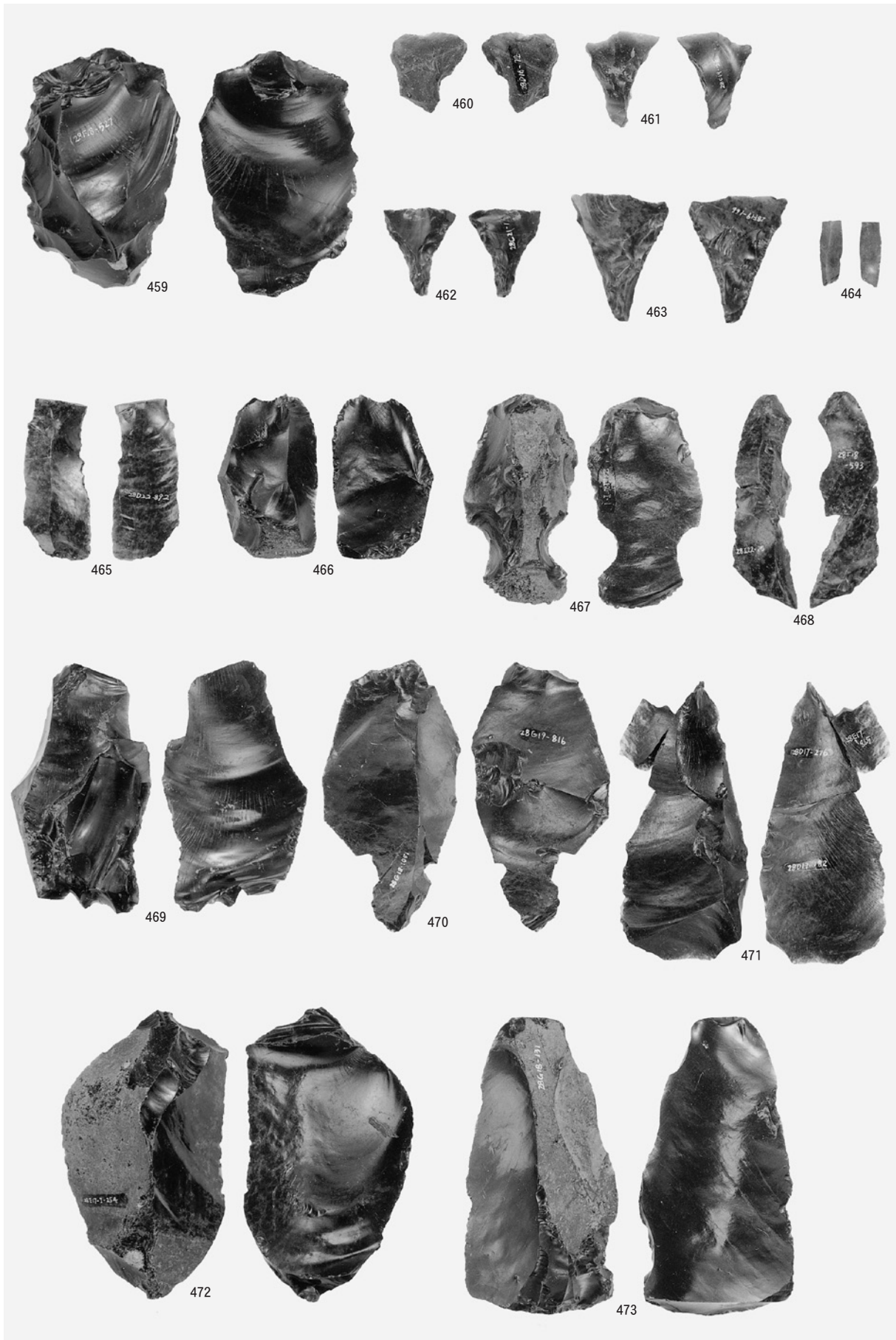

削器・台形石器・二次加工ある剥片

図版70 A区(Sb-1~13)の石器(20)

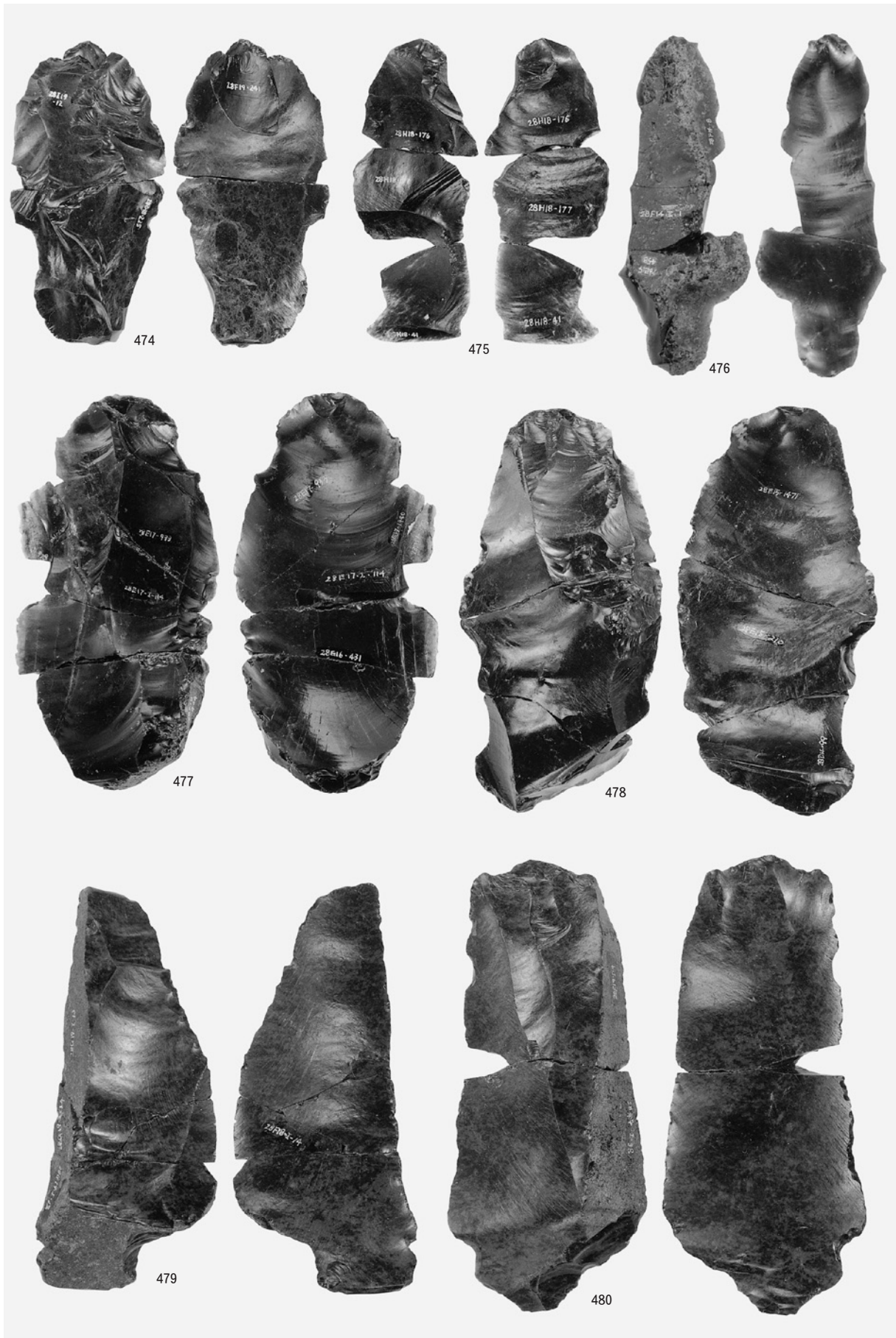

二次加工ある剥片

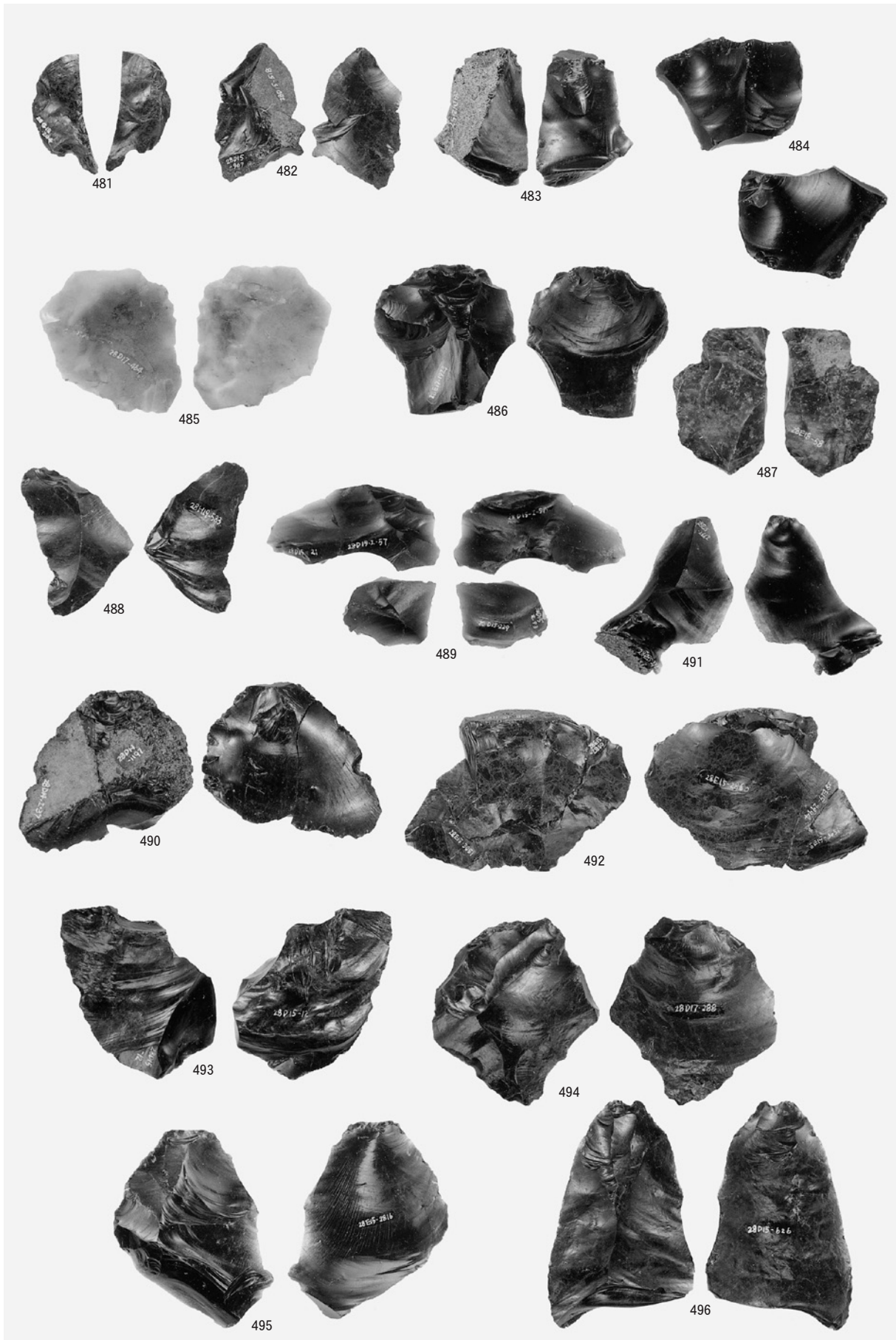

二次加工ある剥片

図版72 A区(Sb-1~13)の石器(22)

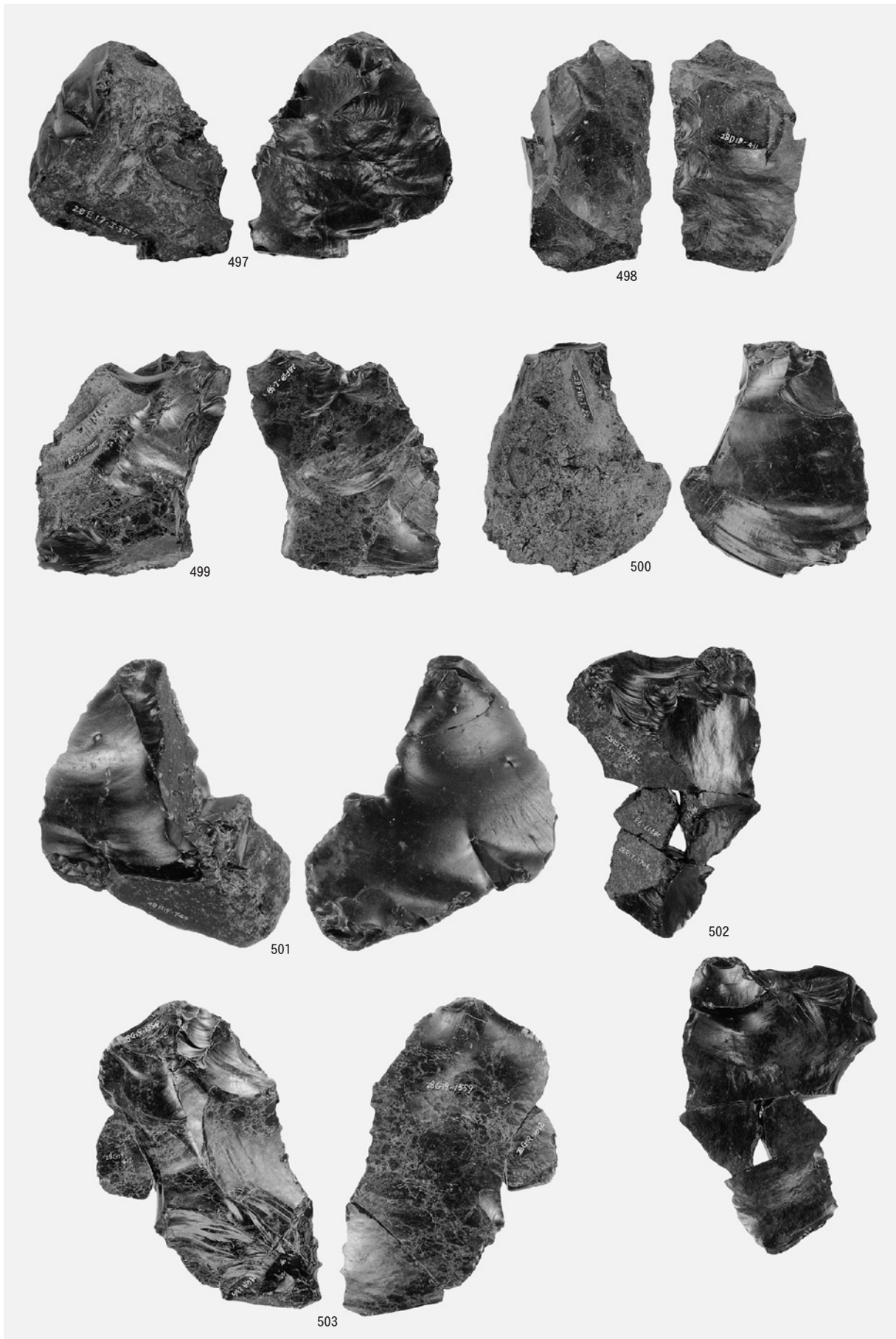

二次加工ある剥片

図版73 A区(Sb-1~13)の石器(23)

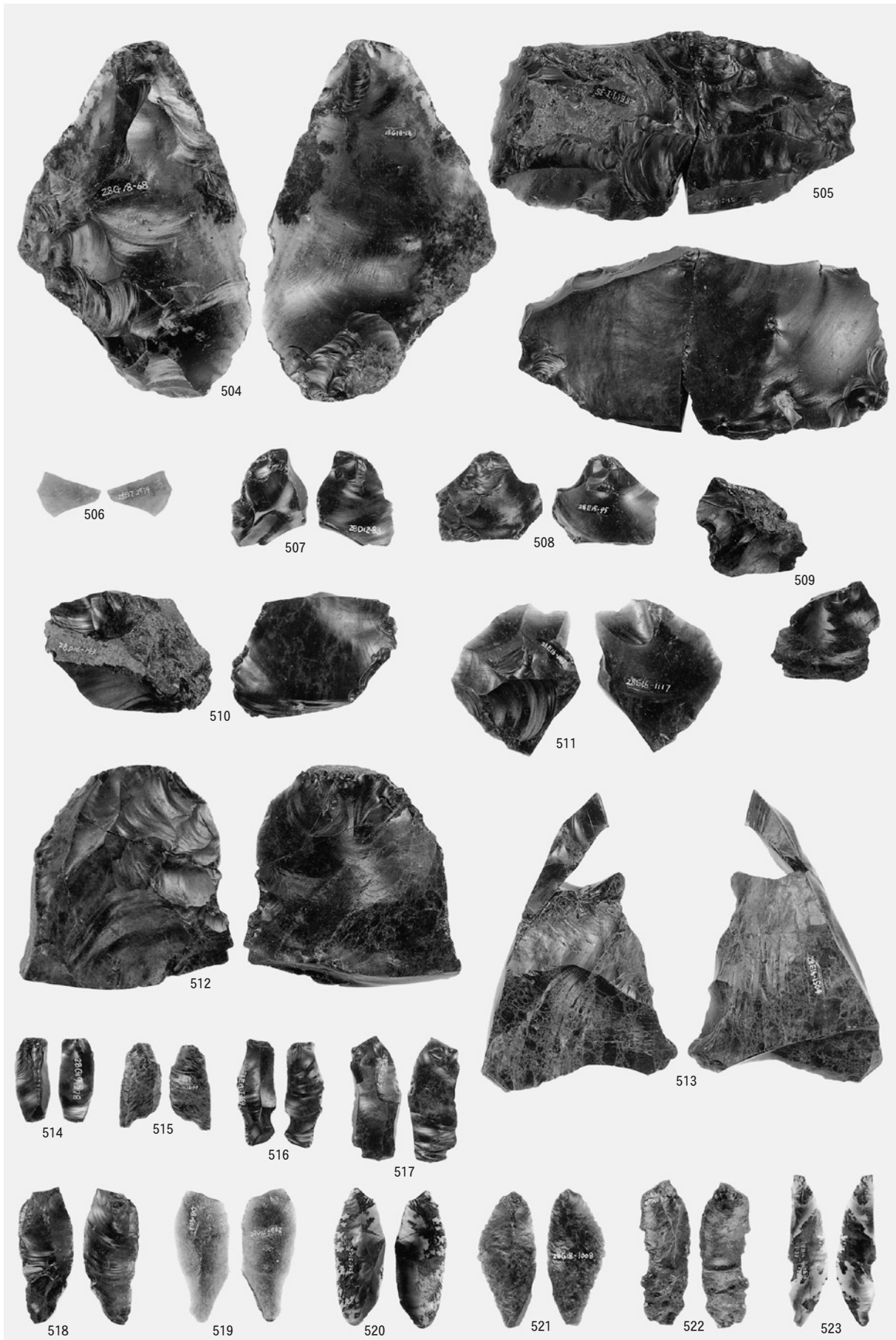

二次加工ある剥片・石刃

図版74 A区(Sb-1~13)の石器(24)



石刃

図版75 A区(Sb-1~13)の石器(25)



石刃・縦長剥片

図版76 A区(Sb-1~13)の石器(26)



石刃

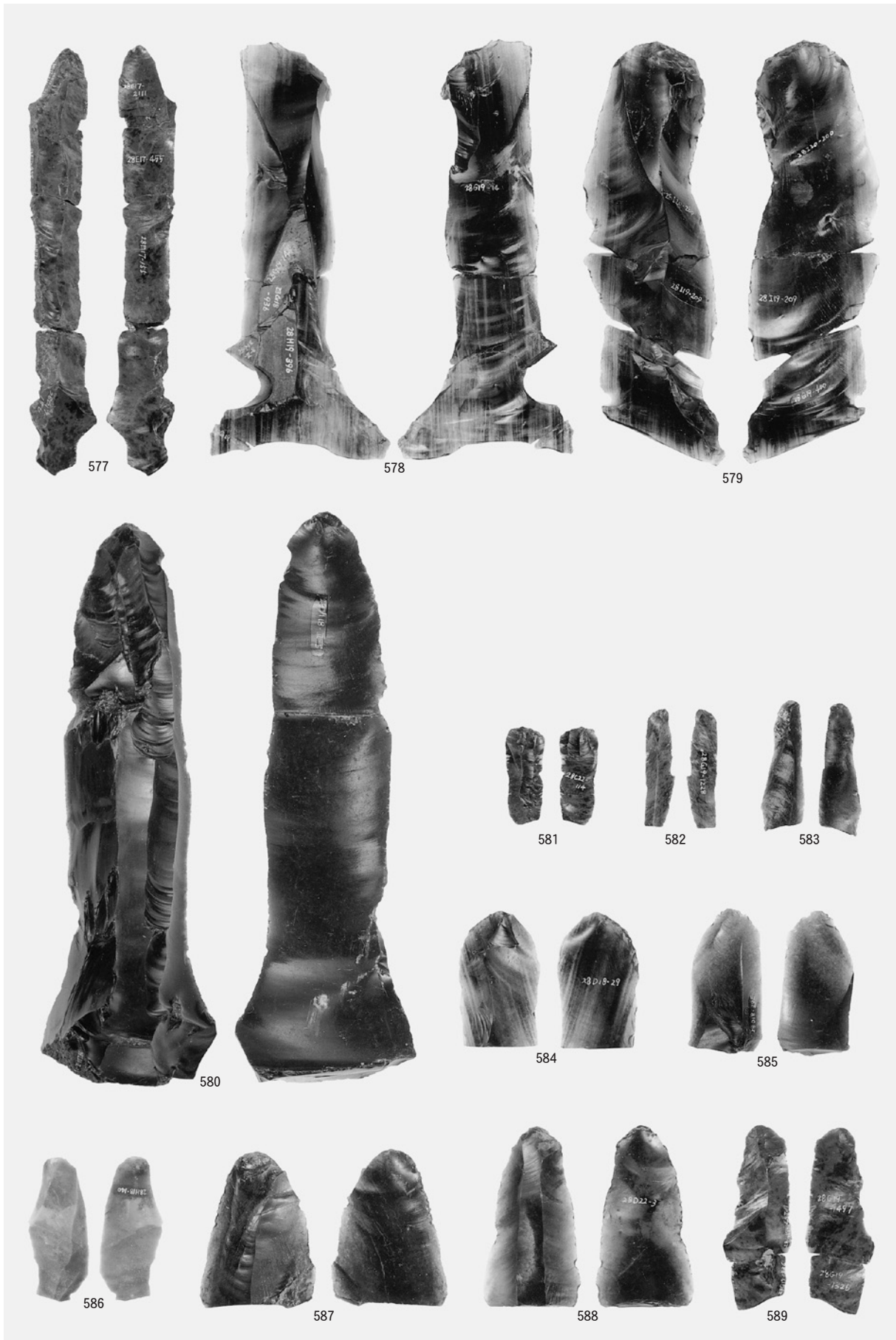

石刃・縦長剥片

図版78 A区(Sb-1~13)の石器(28)

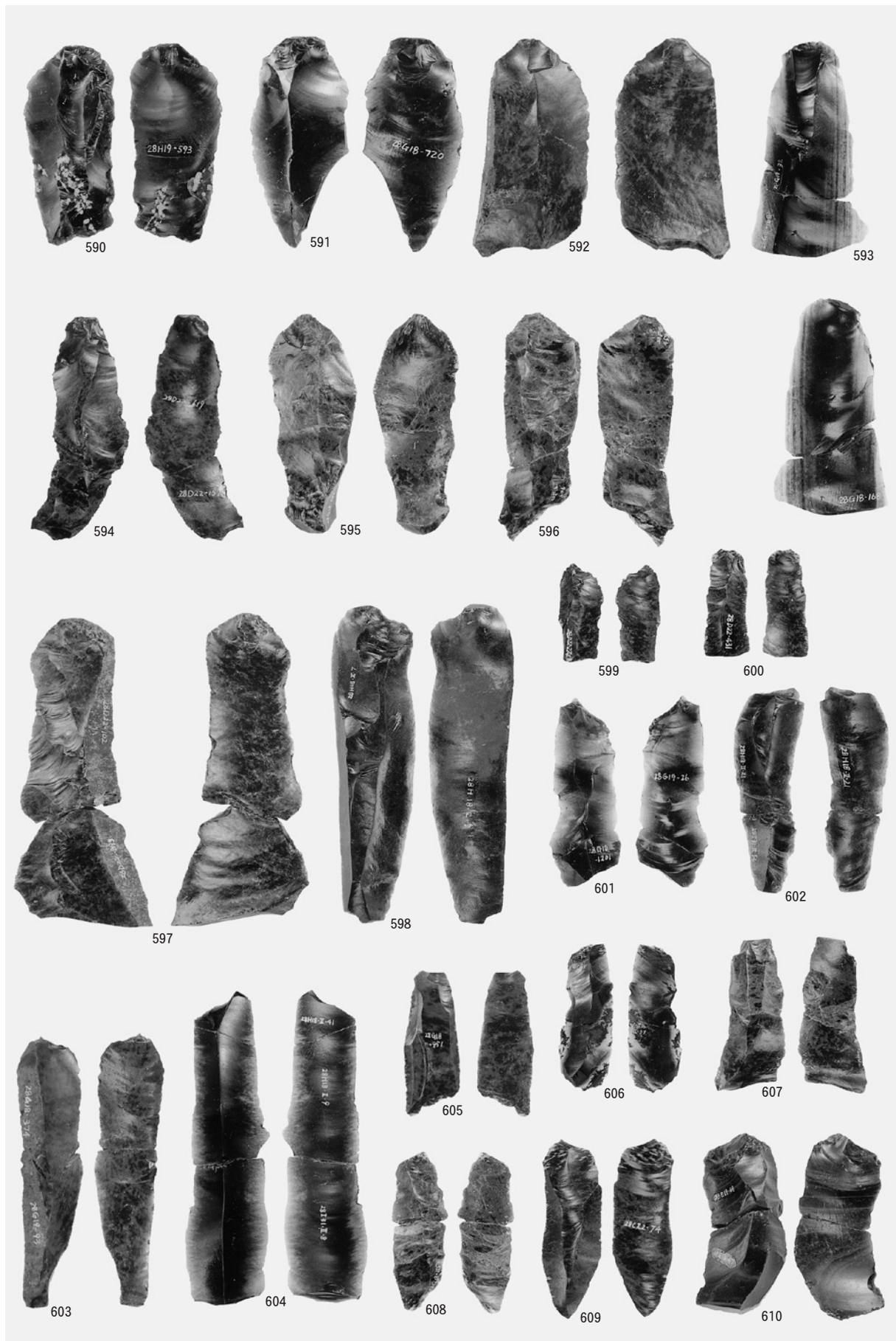

石刃

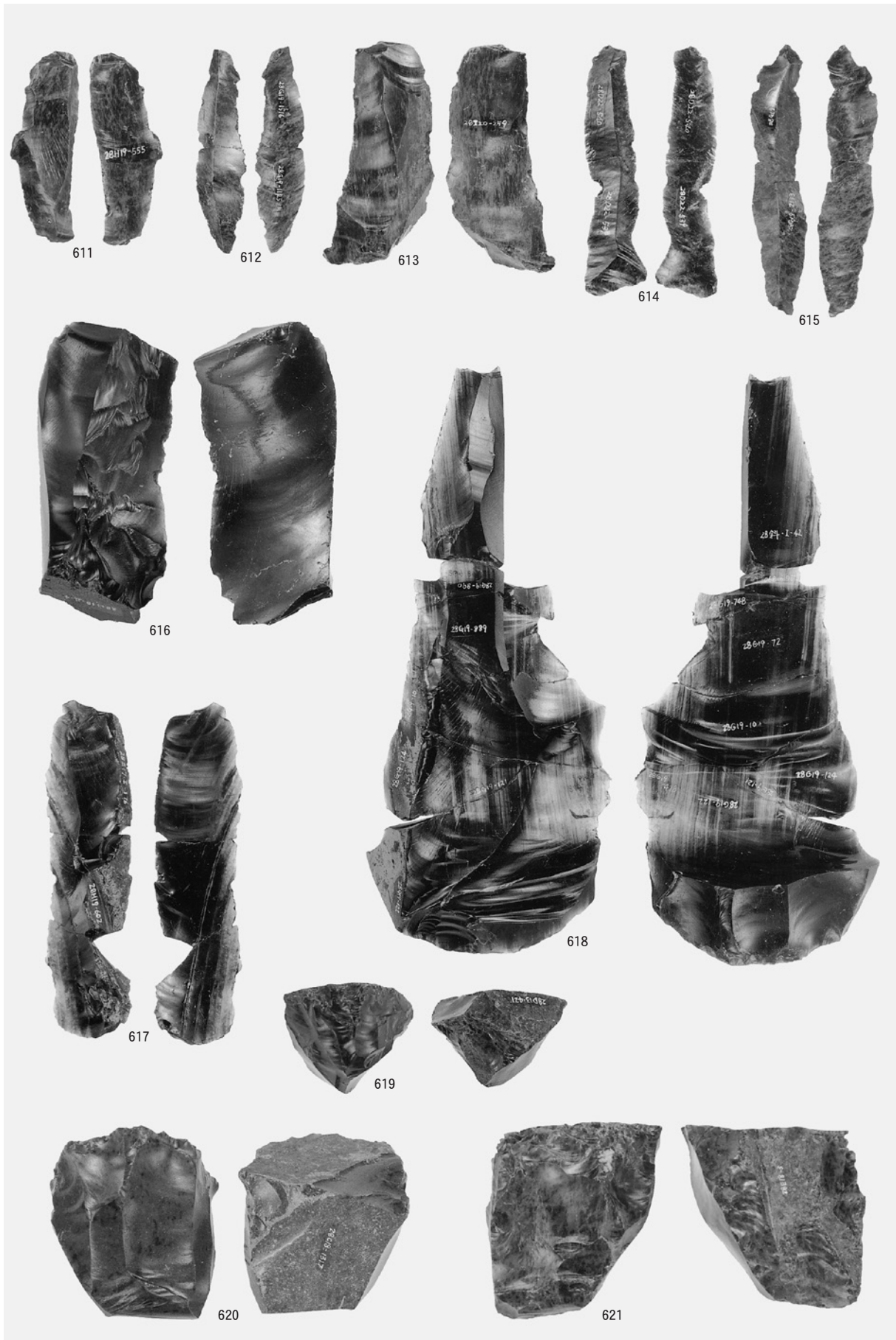

石刃・石刃核

図版80 A区(Sb-1~13)の石器(30)

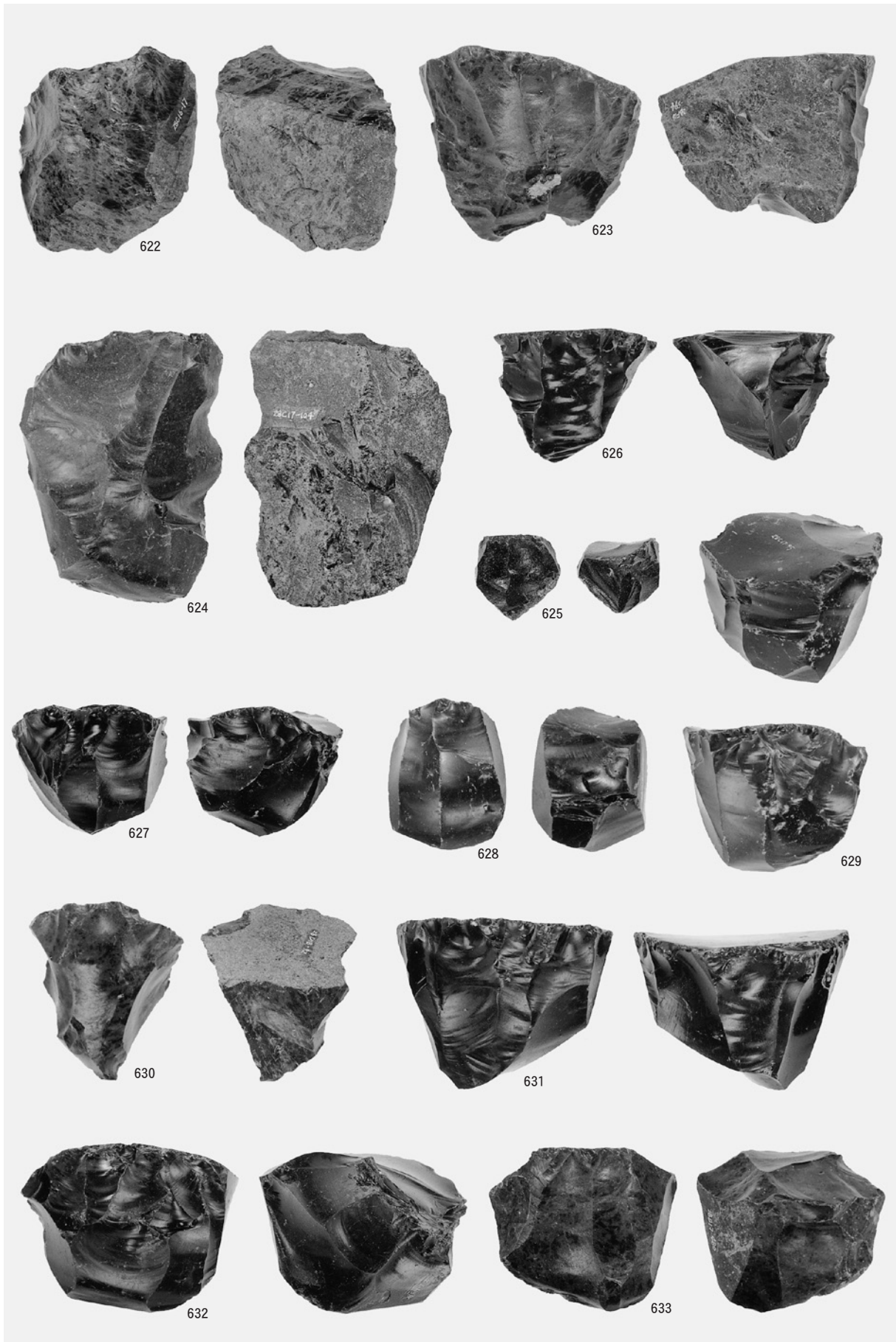

石刃核

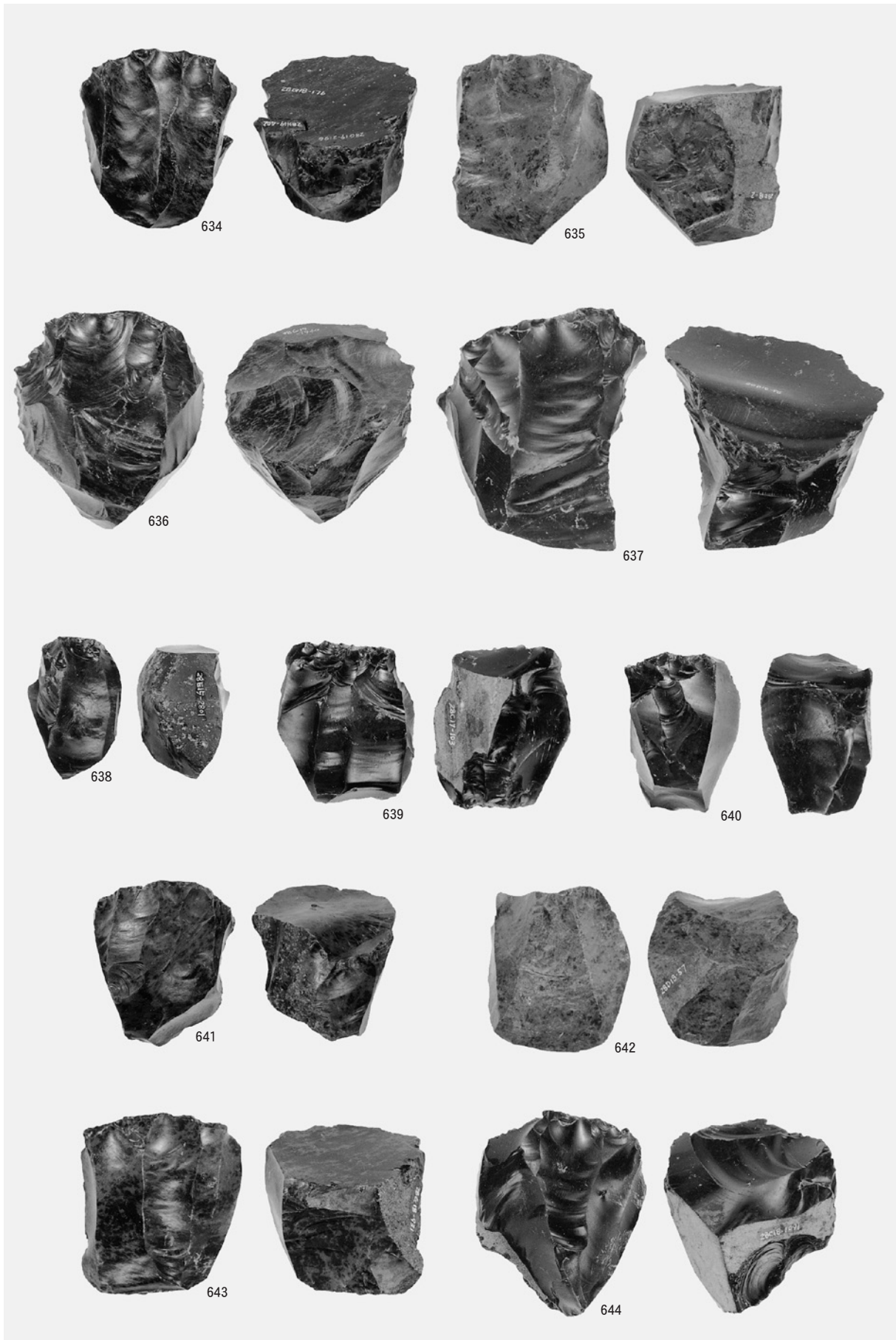

石刃核

図版82 A区(Sb-1~13)の石器(32)

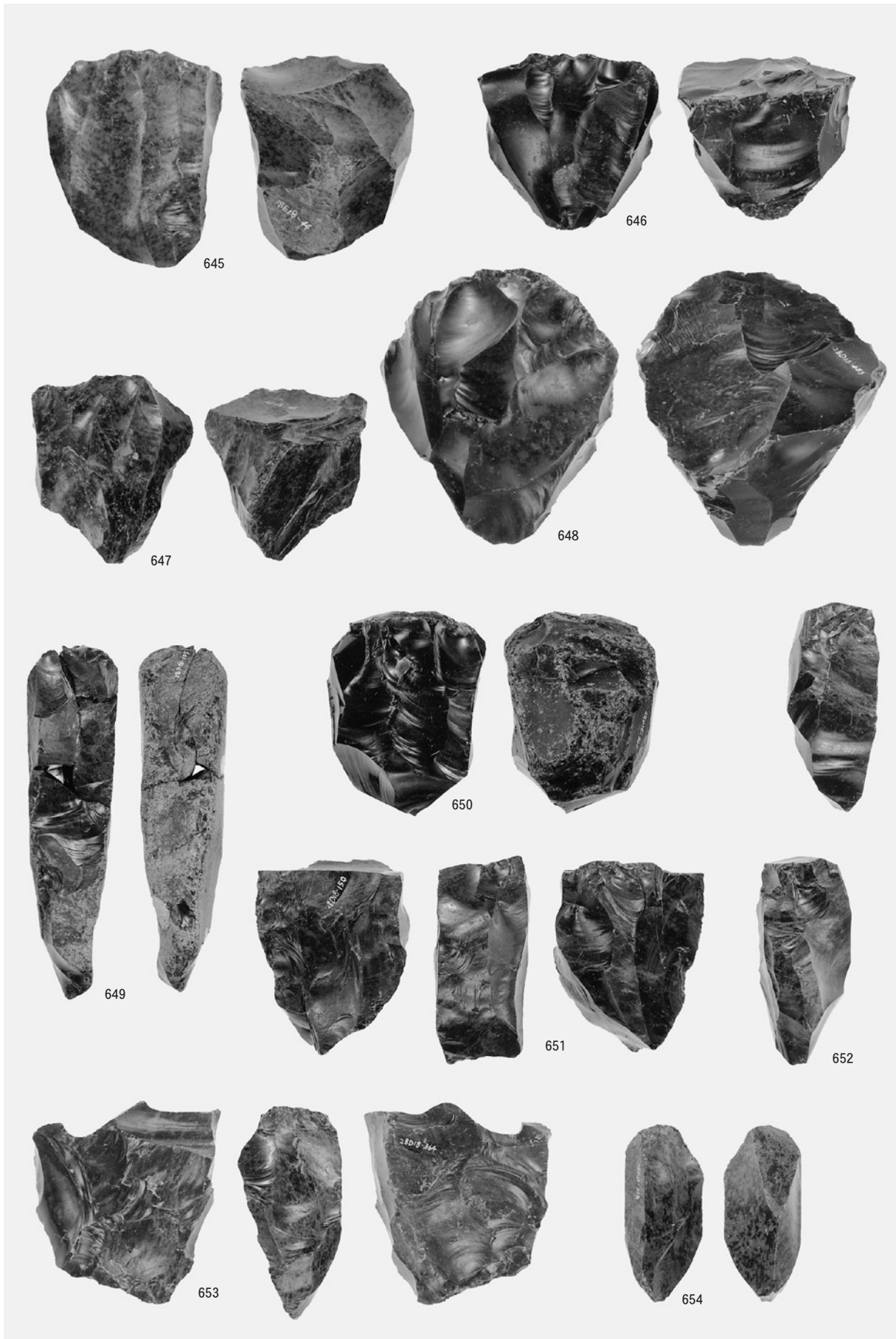

石刃核

図版83 A区(Sb-1~13)の石器(33)

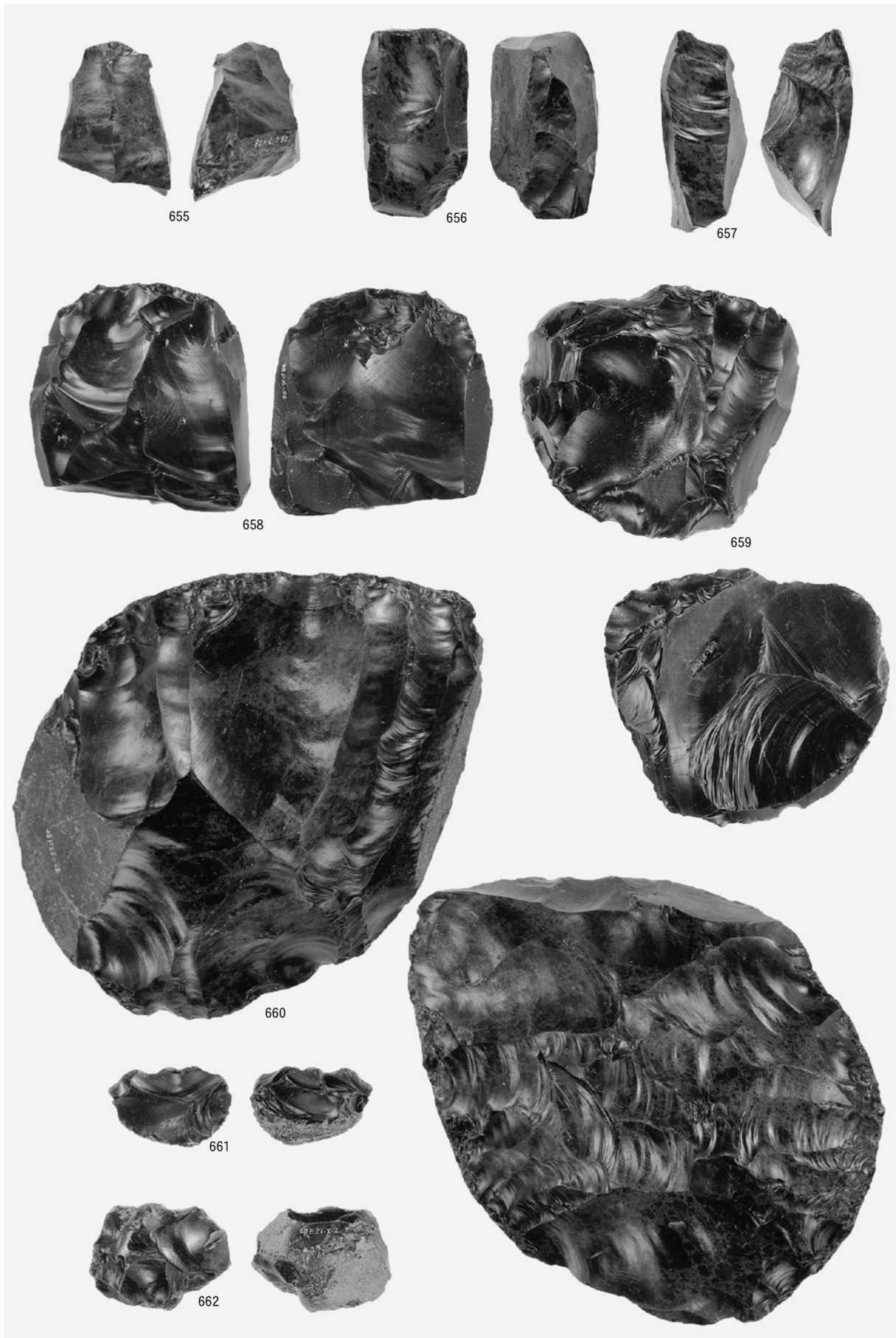

石刃核・石核

図版84 A区(Sb-1~13)の石器(34)

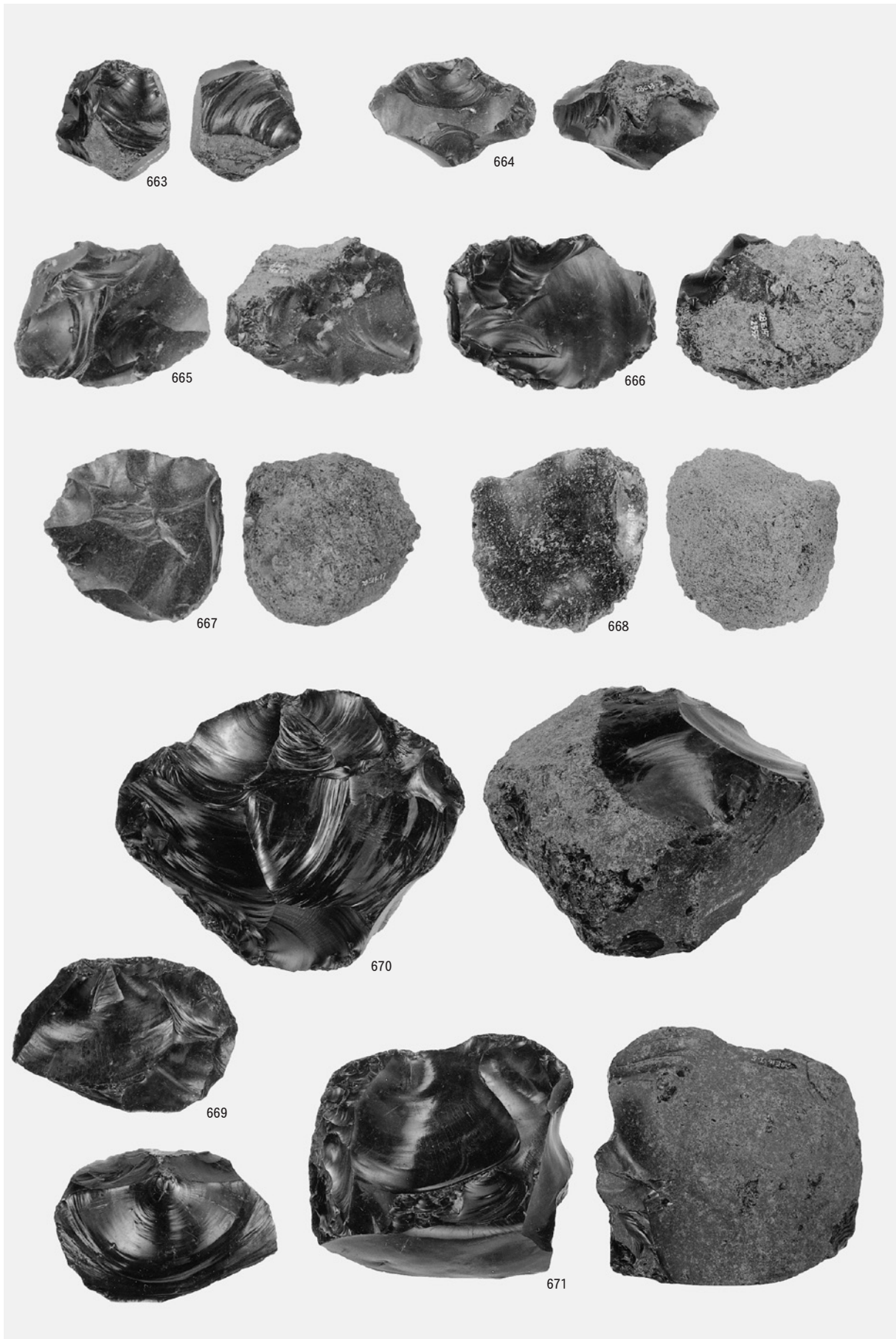

石核

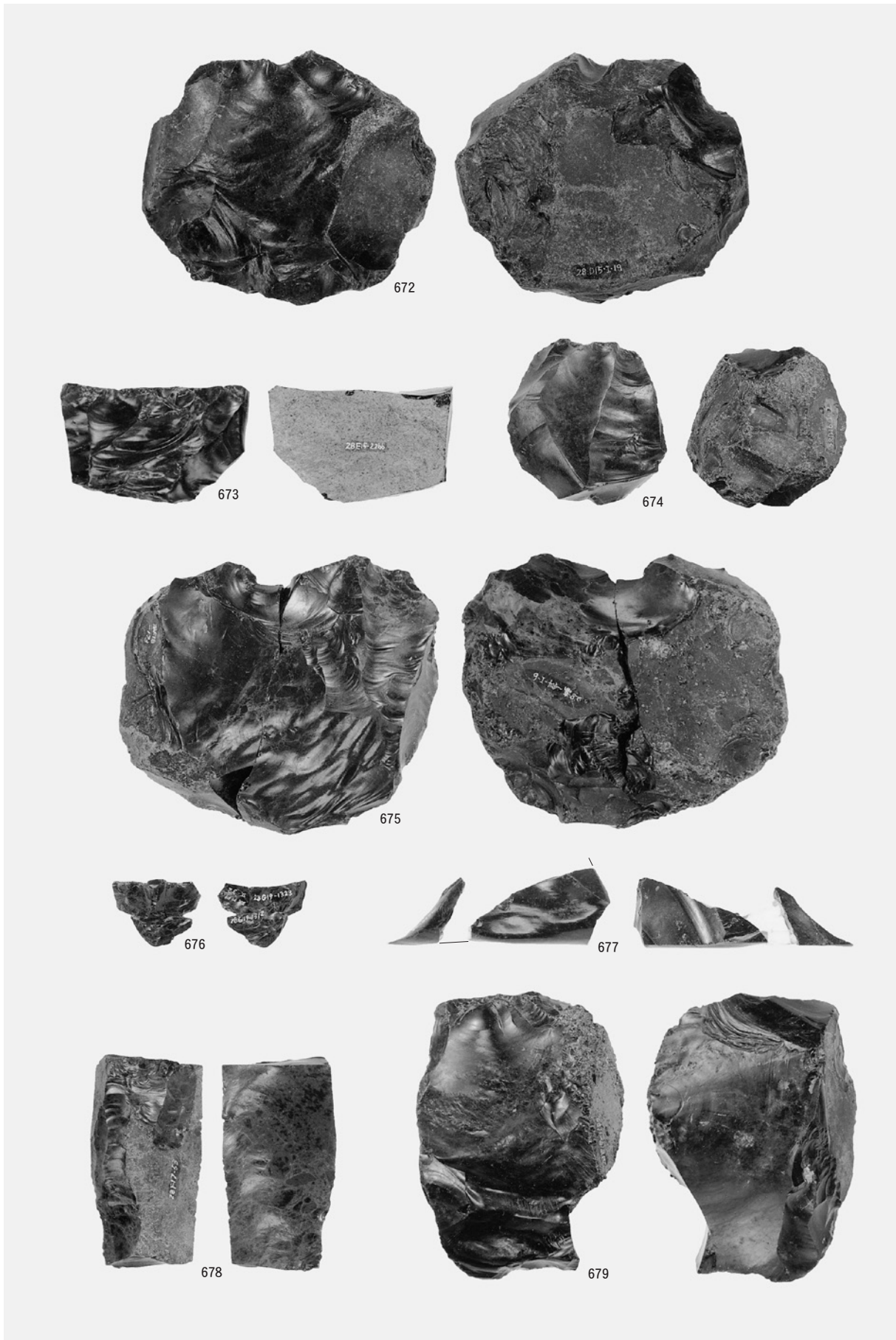

石核

図版86 A区(Sb-1~13)の石器(36)

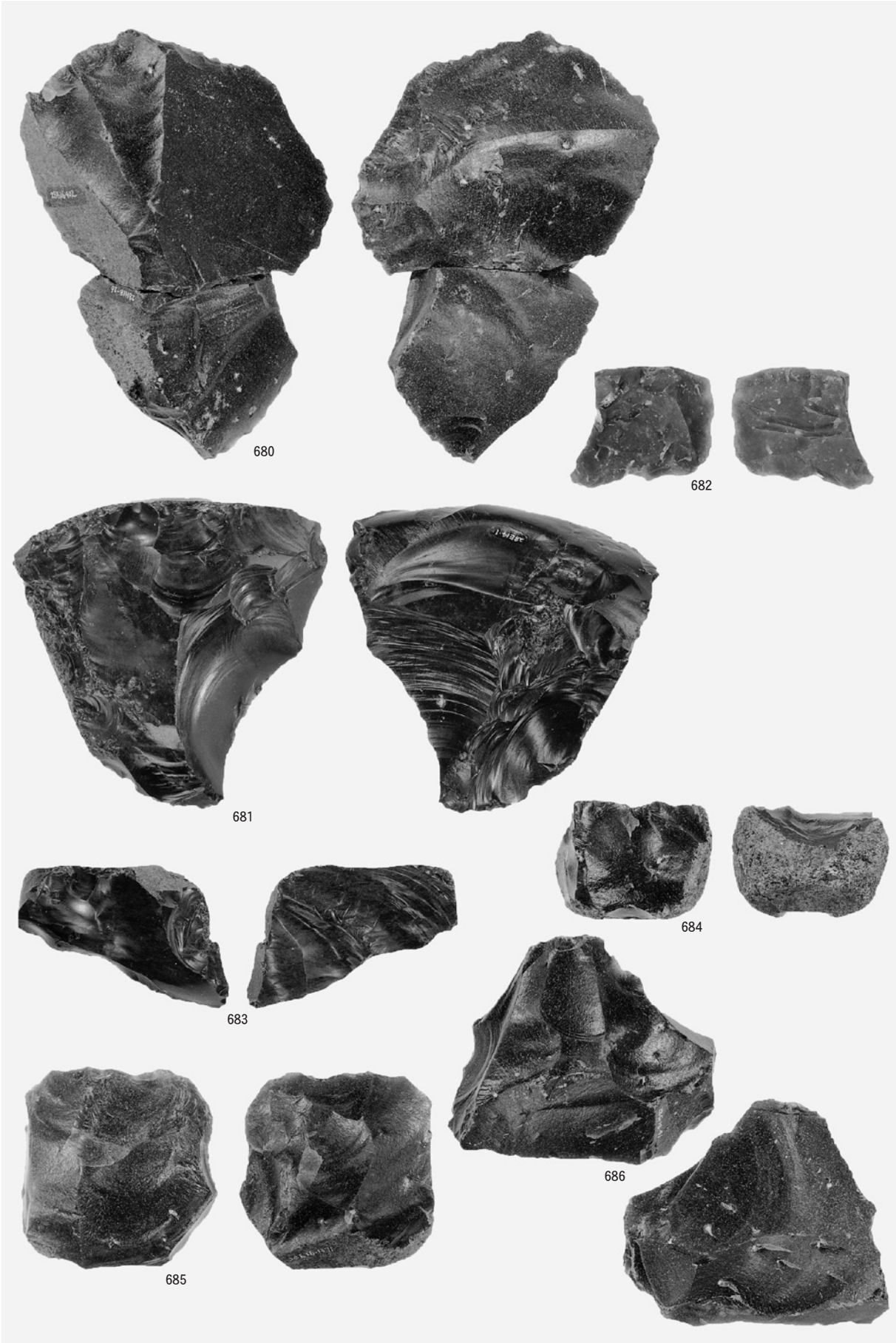

石核

図版87 A区(Sb-1~13)の石器(37)

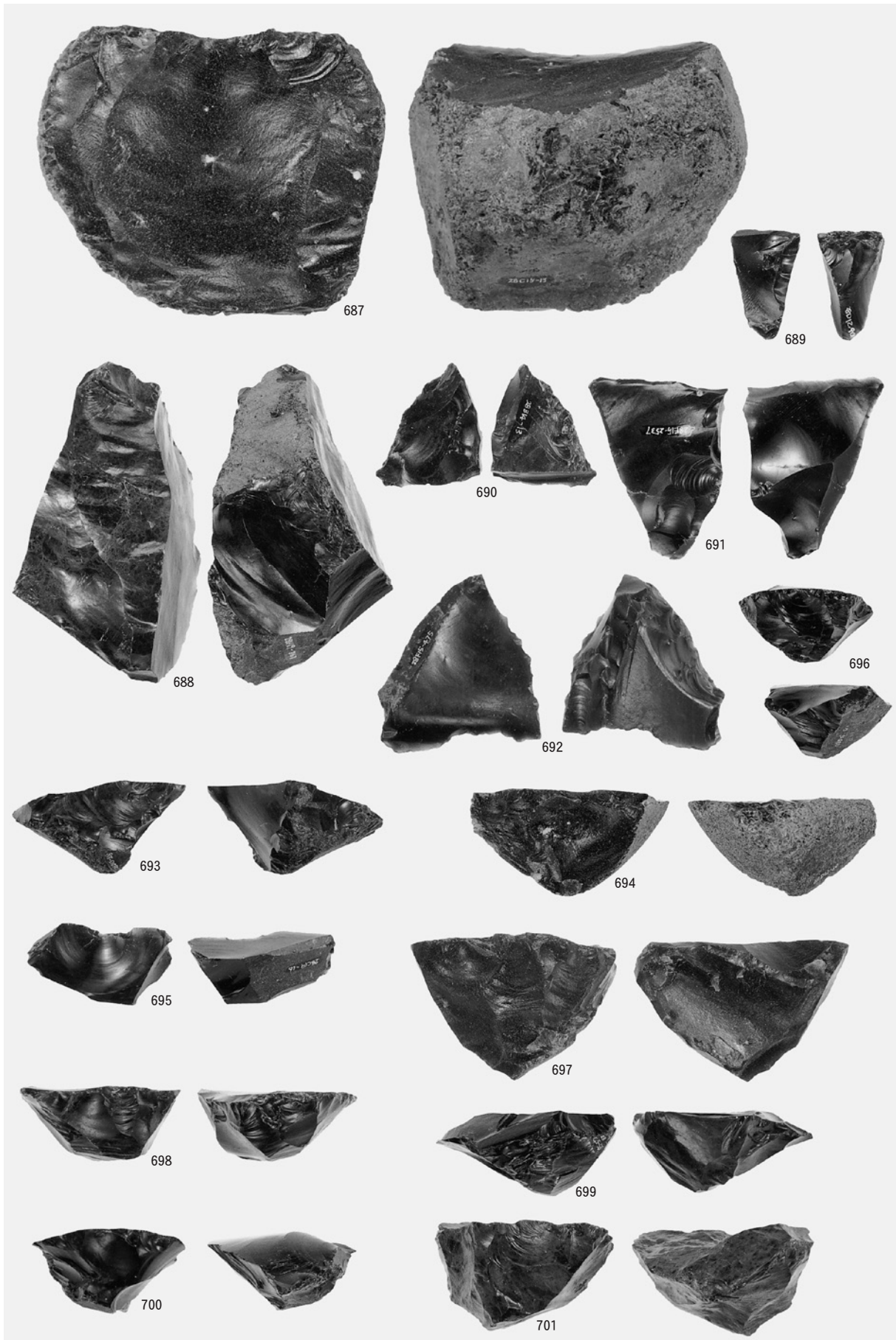

石核

図版88 A区(Sb-1~13)の石器(38)

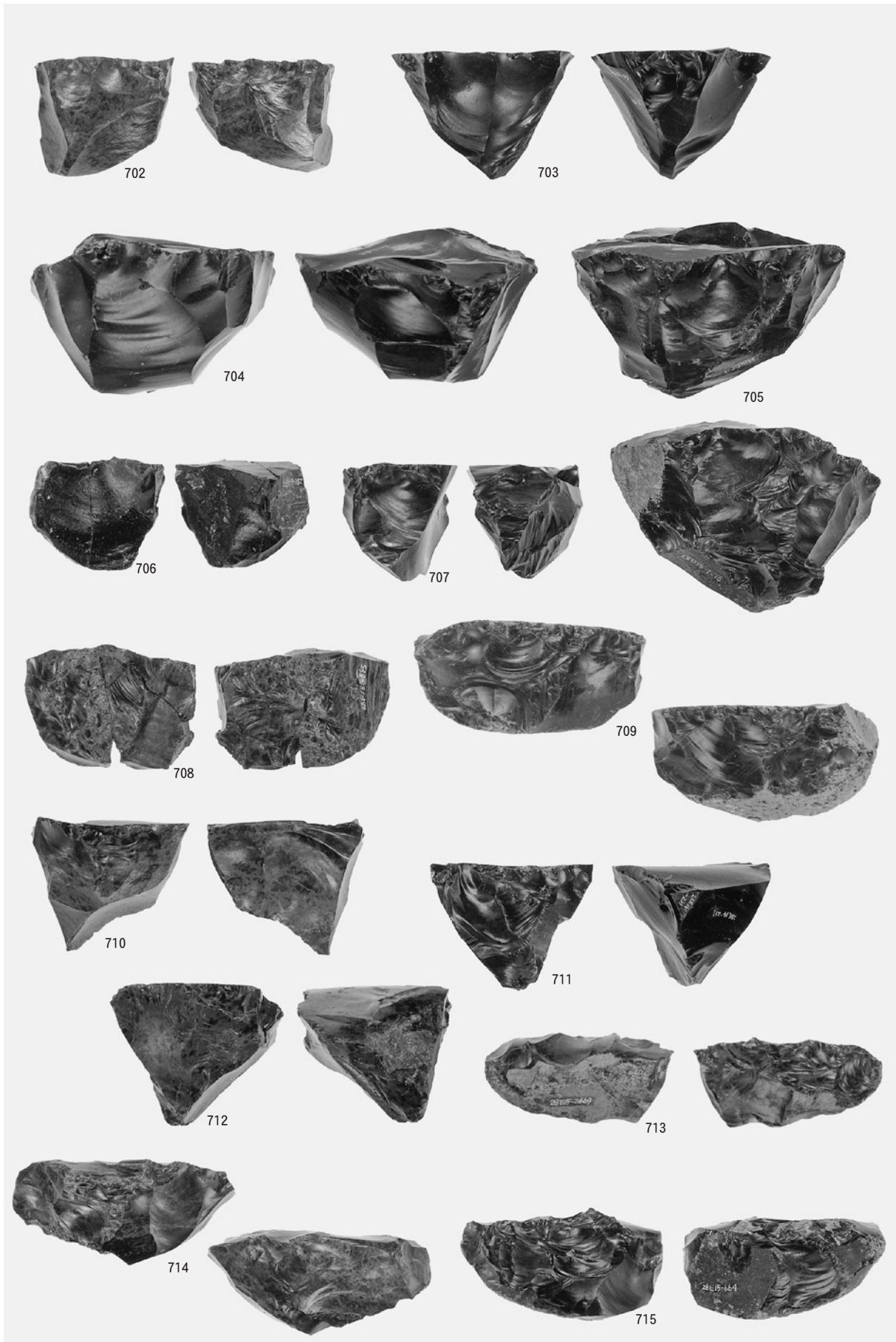

石核

図版89 A区(Sb-1~13)の石器(39)

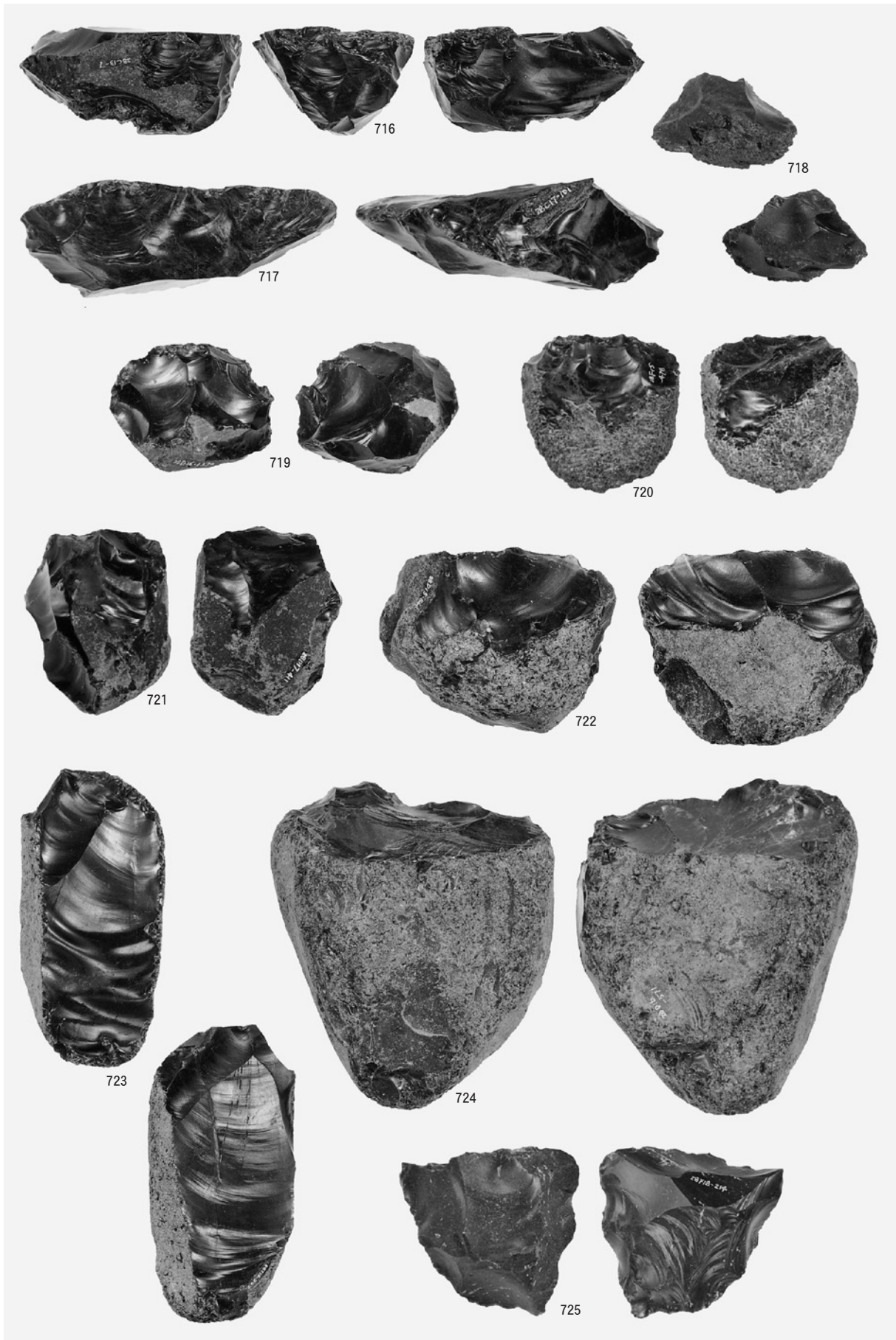

石核

図版90 A区(Sb-1~13)の石器(40)

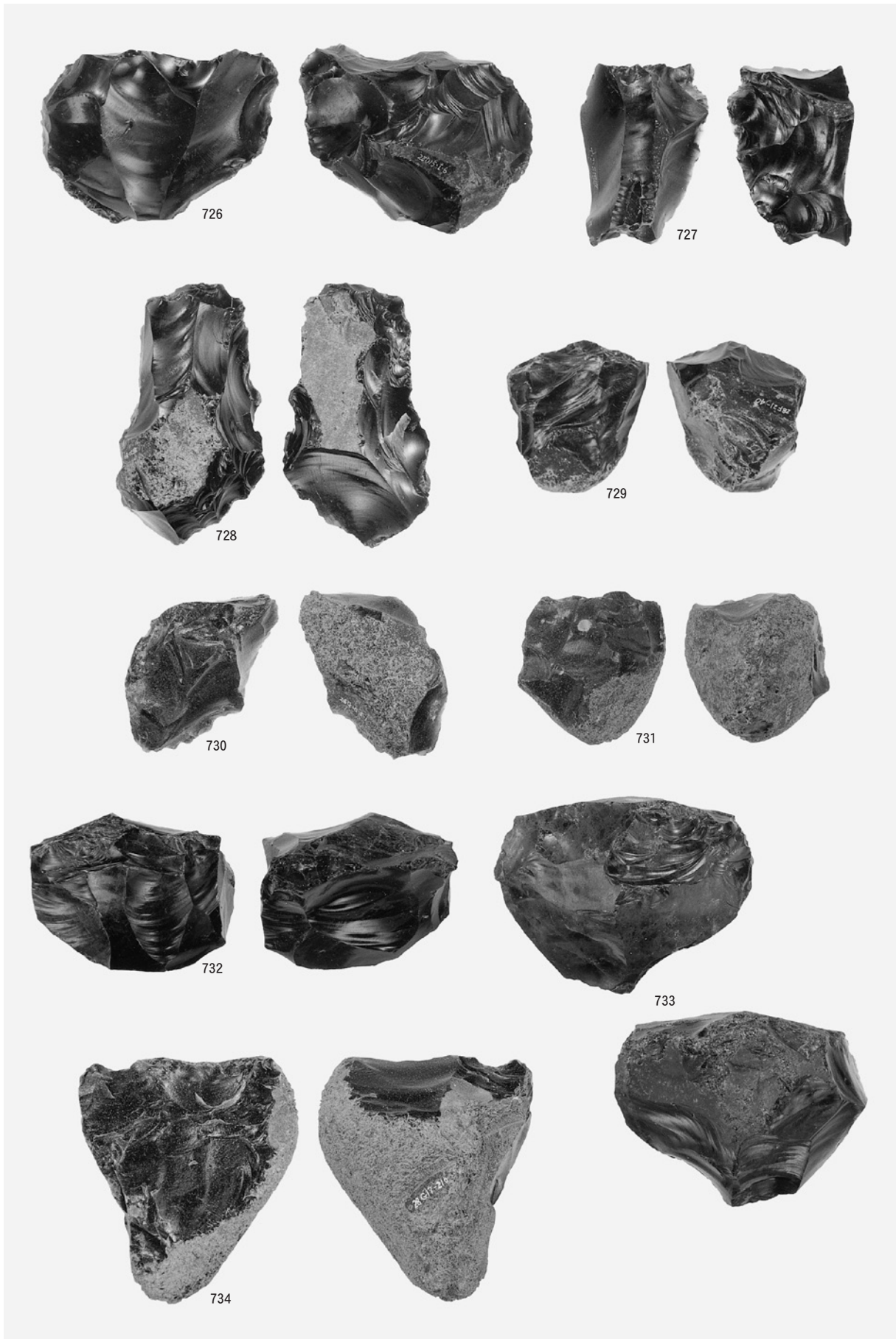

石核

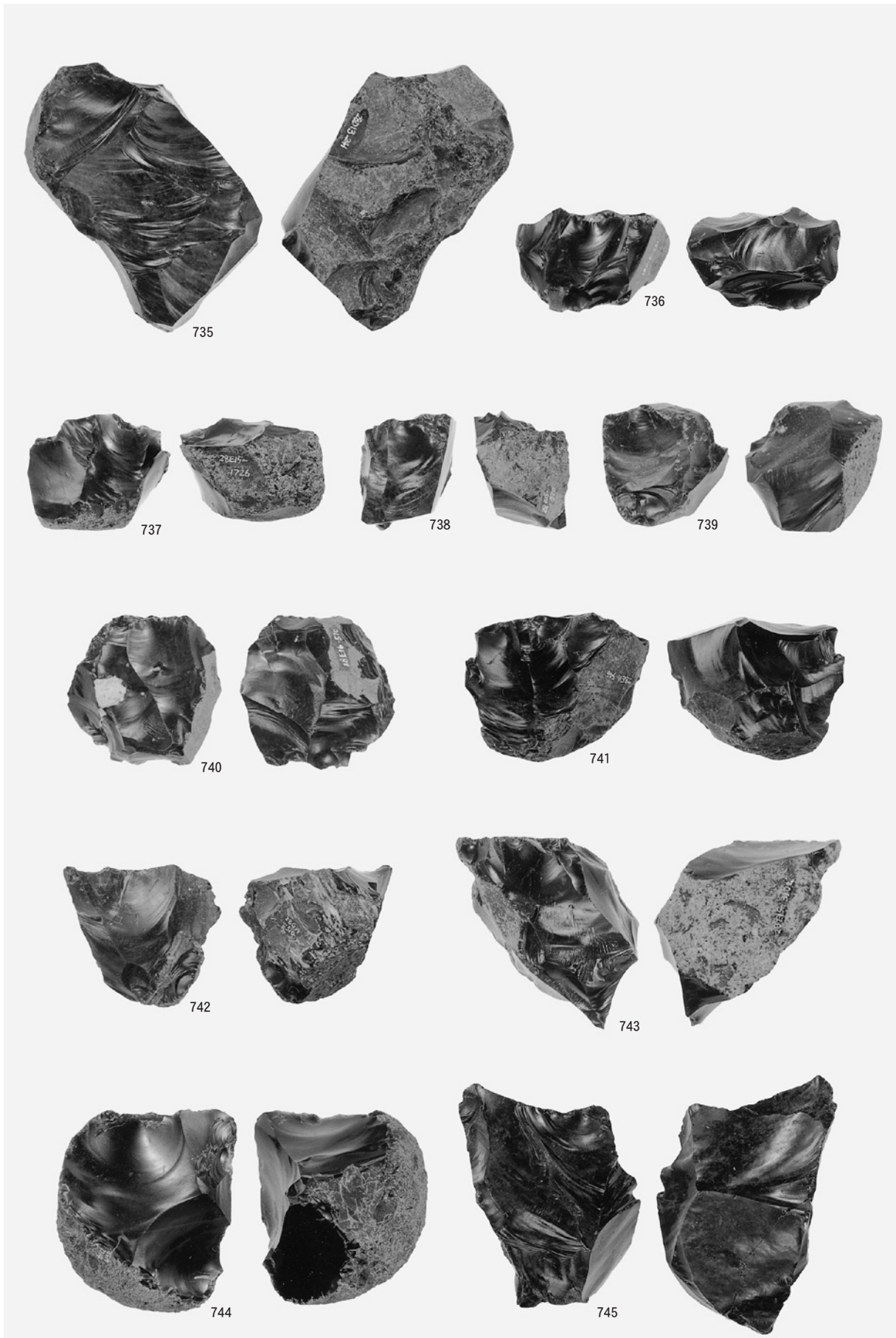

石核

図版92 A区(Sb-1~13)の石器(42)

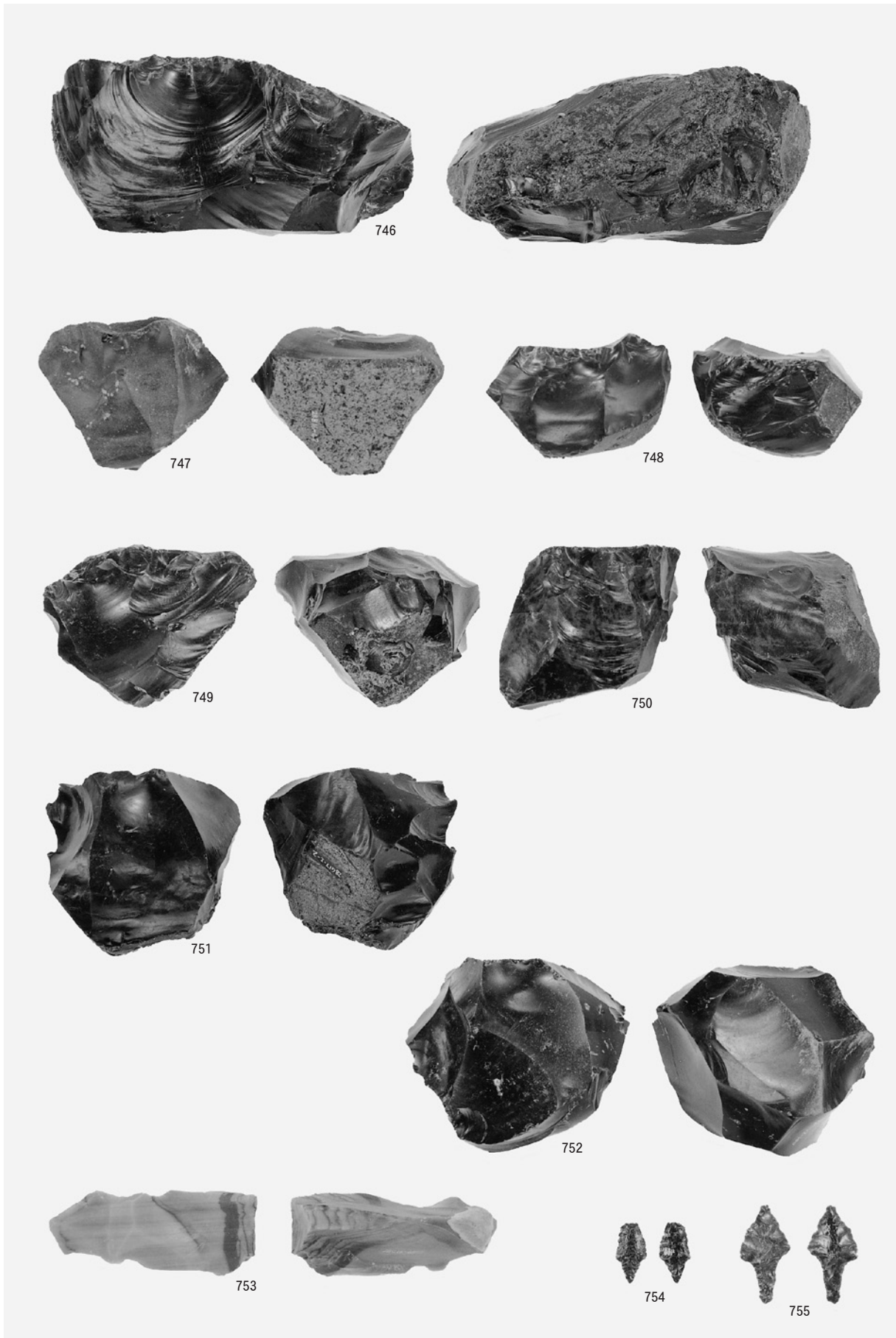

石核・石鏃

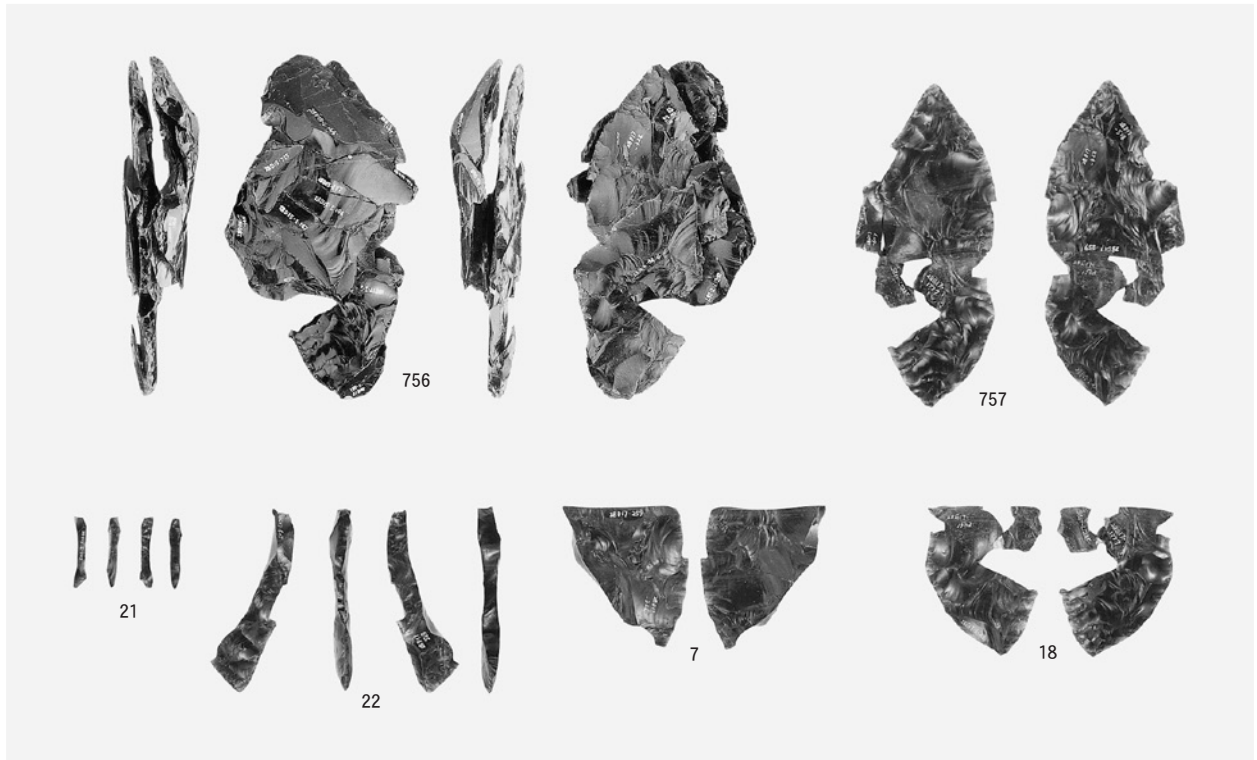

1 母岩10・接合31

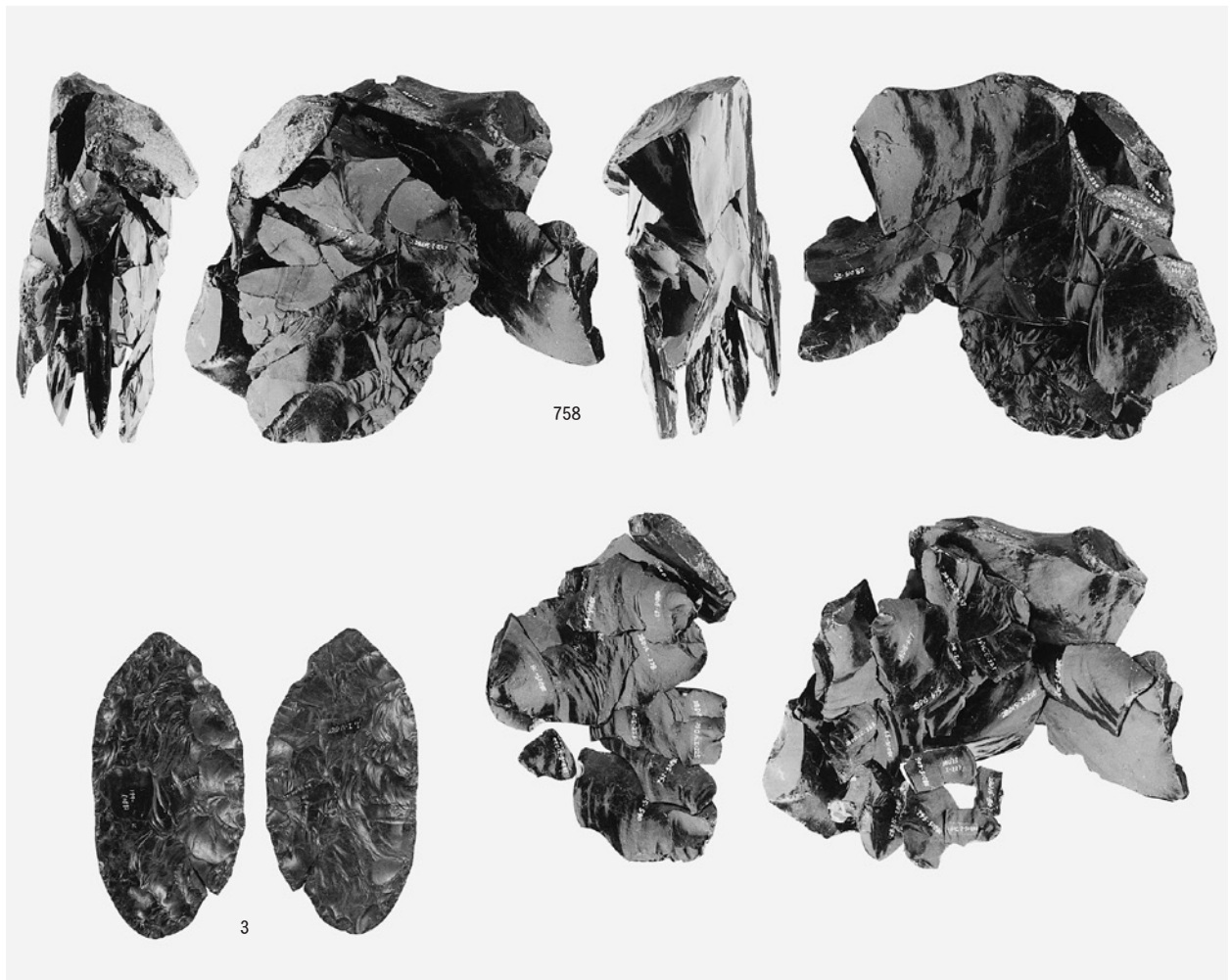

2 母岩103・接合260

図版94 A区(Sb-1~13)の石器(44)



1 母岩101・接合256

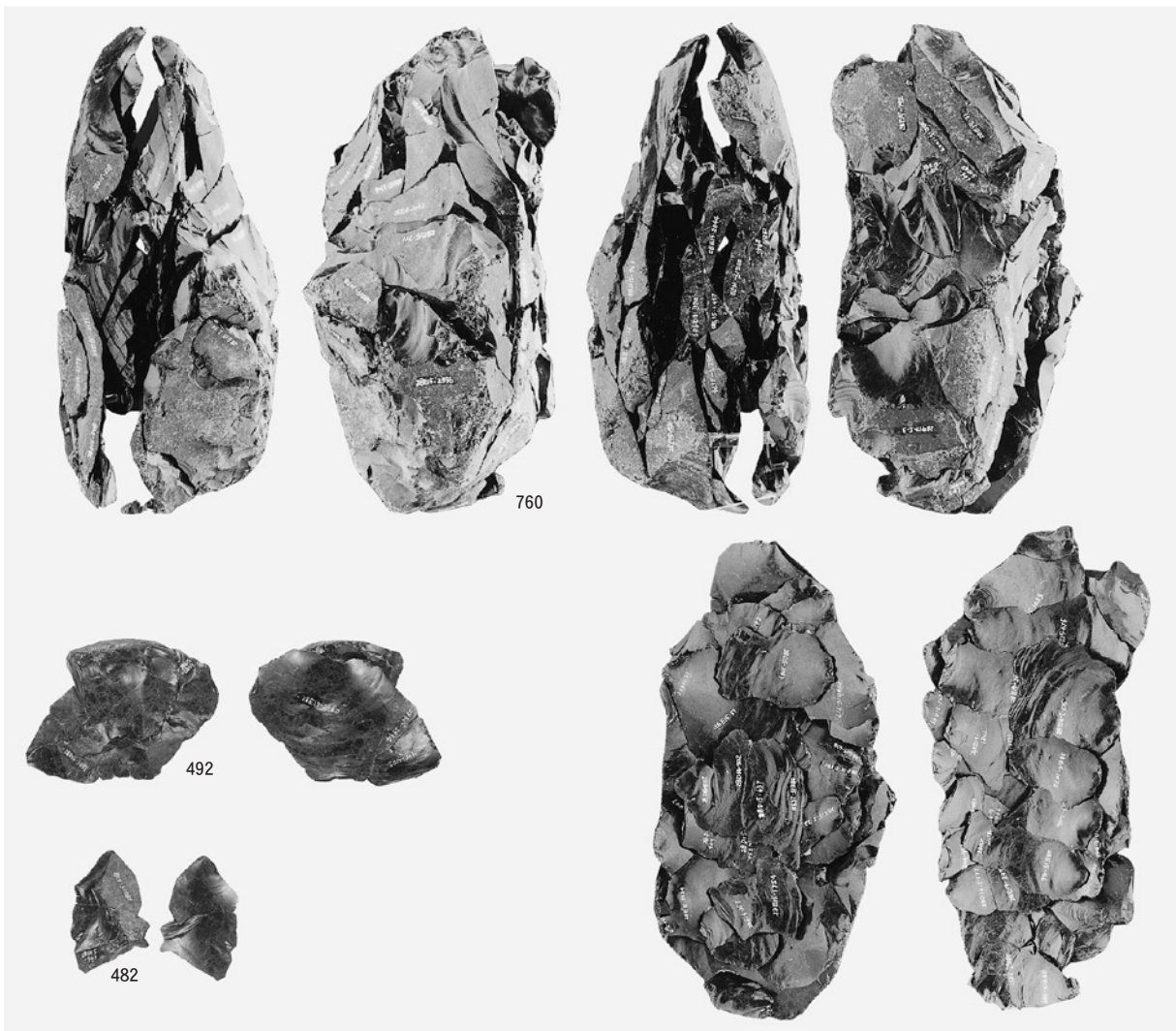

2 母岩108・接合270



母岩143・接合340 母岩174・接合458 母岩153・接合377

図版96 A区(Sb-1~13)の石器(46)

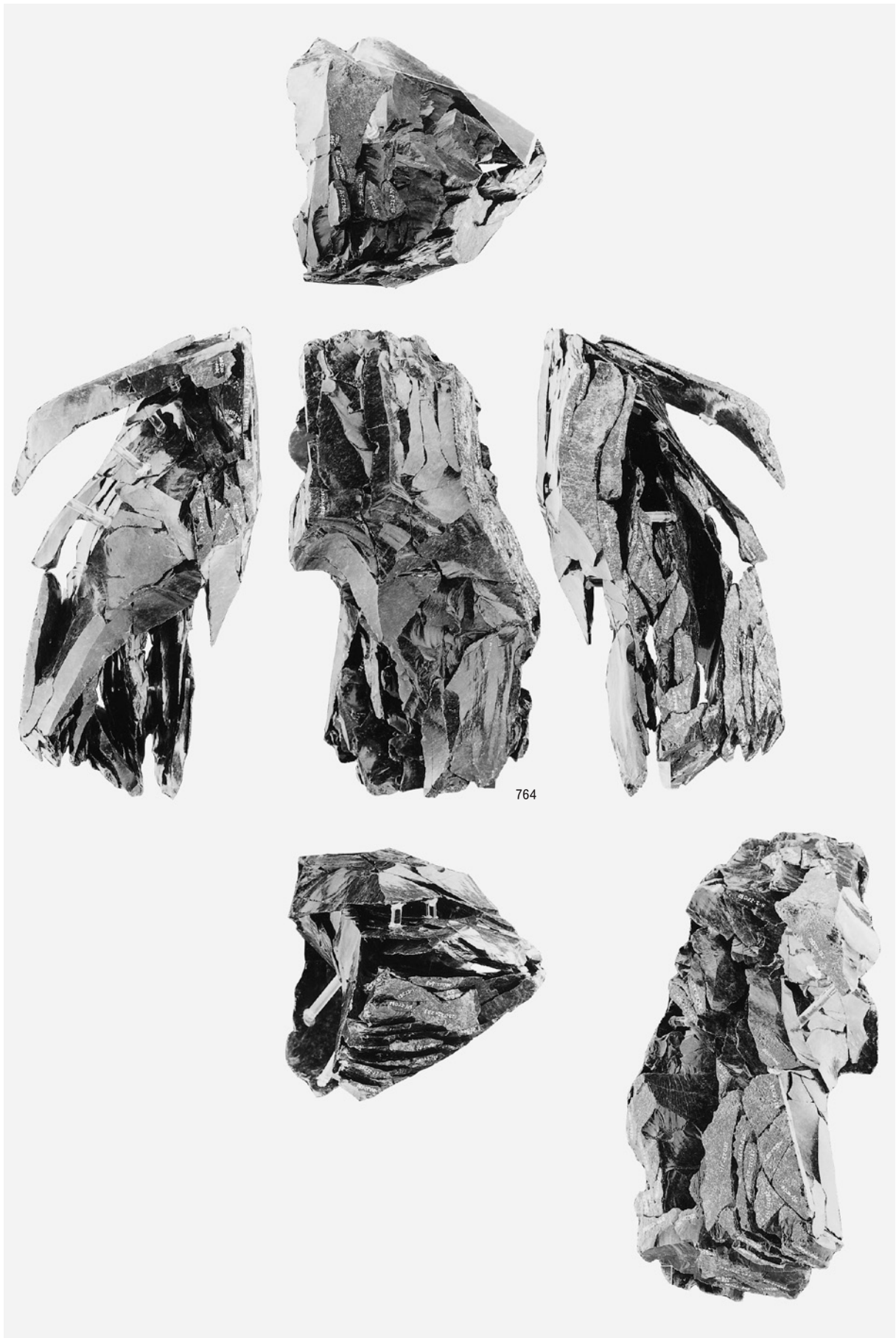

母岩232・接合562(1)

図版97 A区(Sb- 1~13)の石器(47)

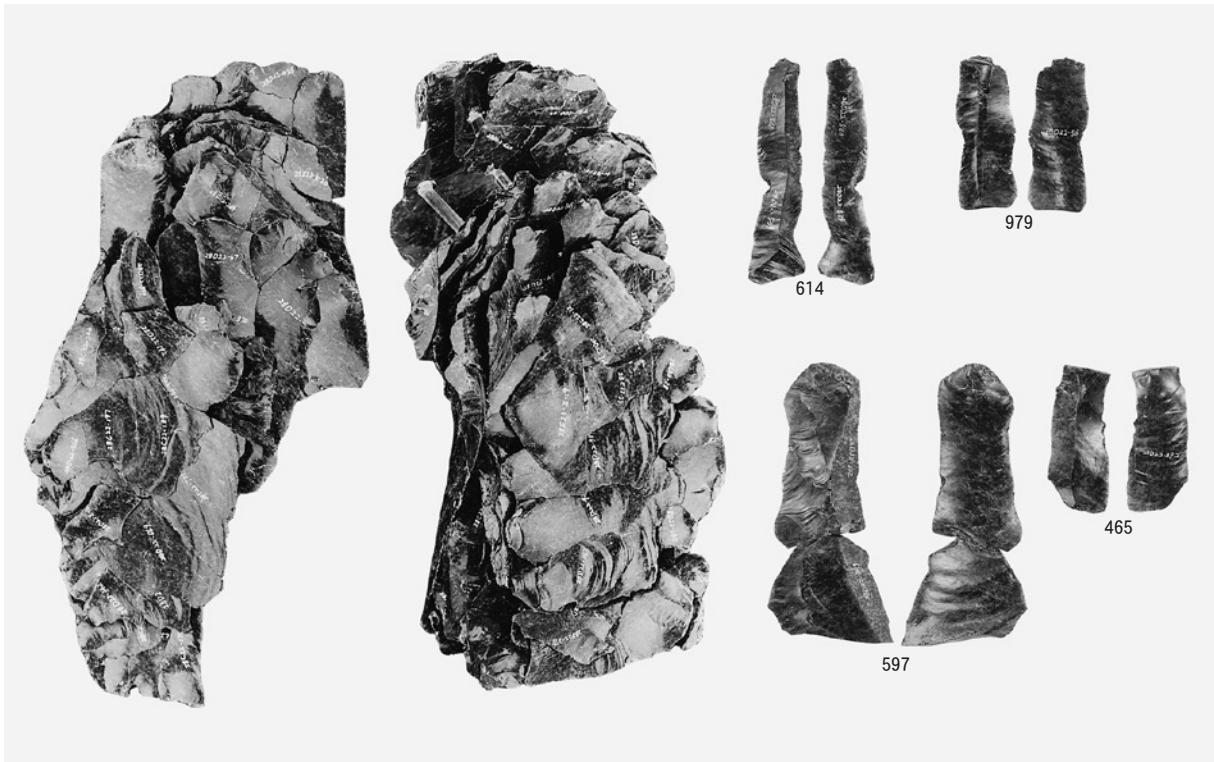

1 母岩232・接合562(2)

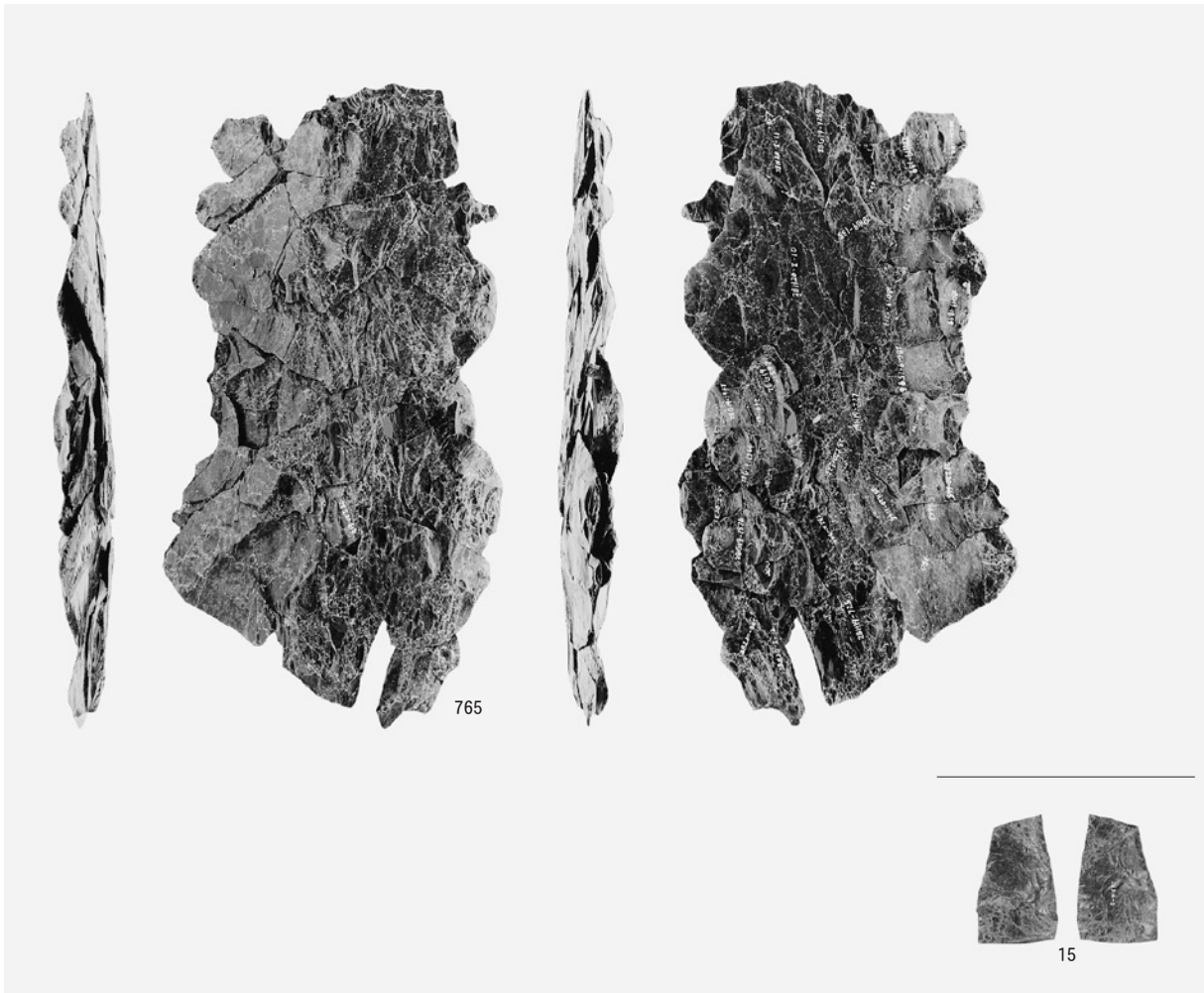

2 母岩271・接合717

図版98 A区(Sb-1~13)の石器(48)

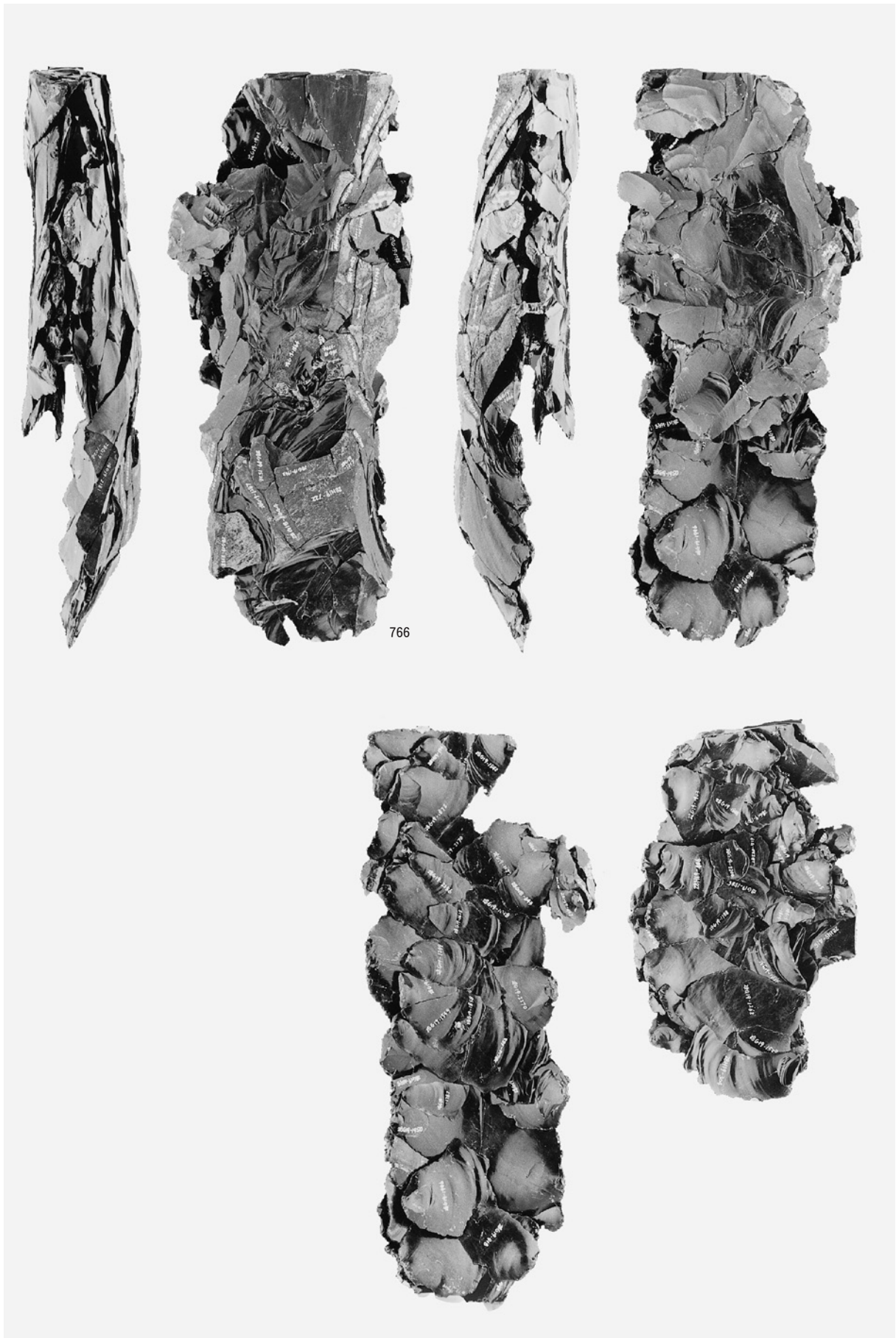

766

母岩261・接合670

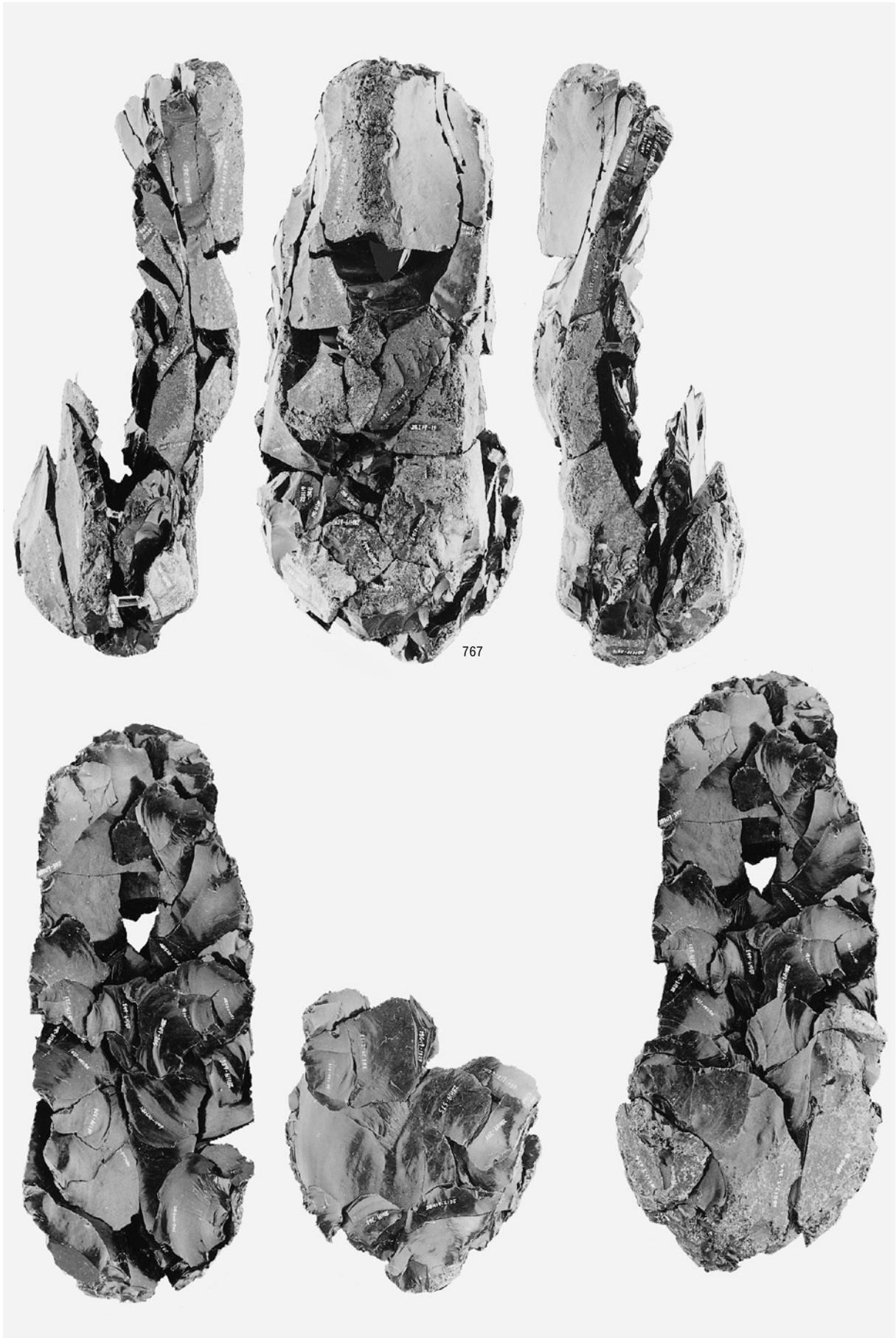

母岩287・接合761

図版100 A区(Sb-1~13)の石器(50)

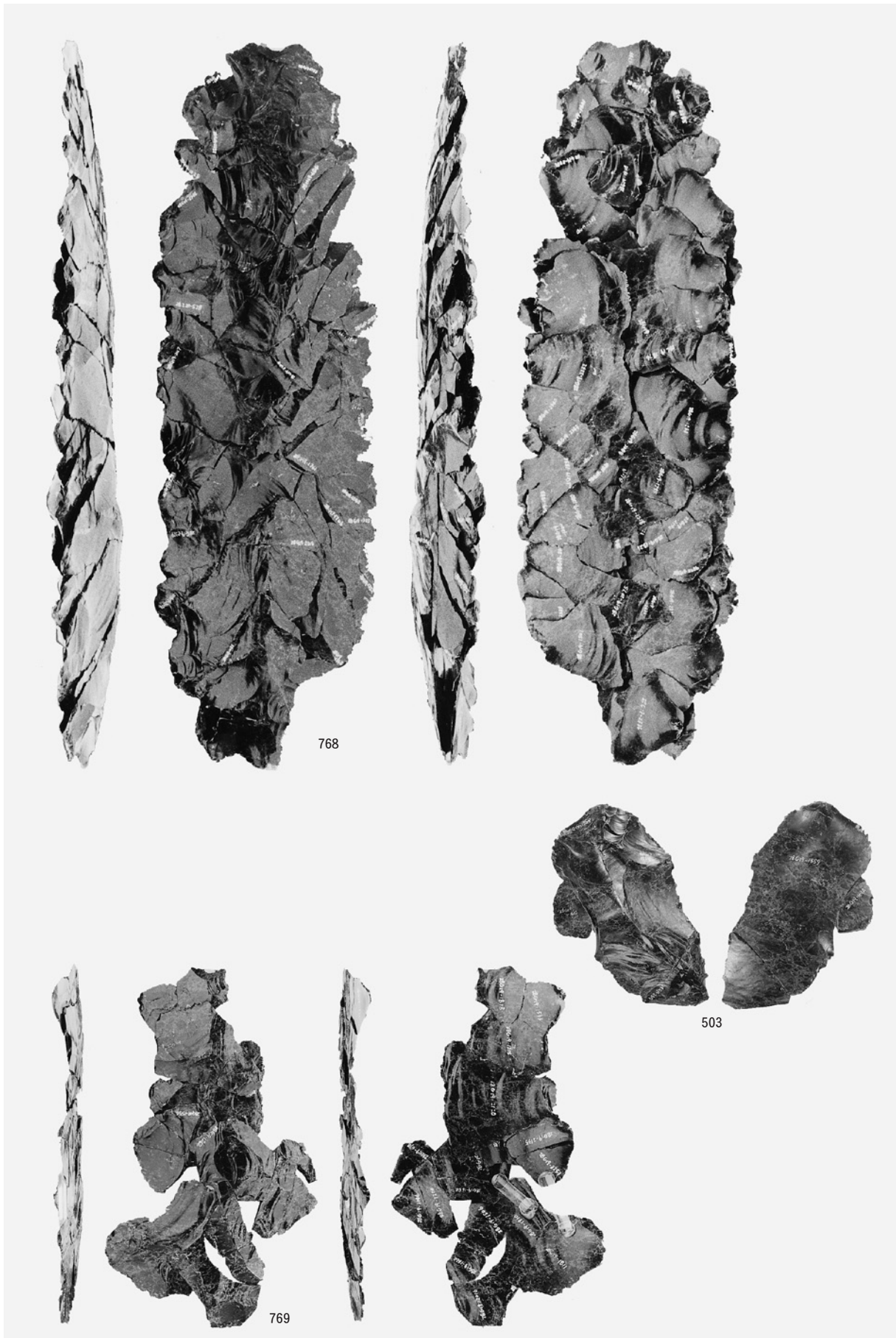

母岩257・接合650 母岩257・接合651

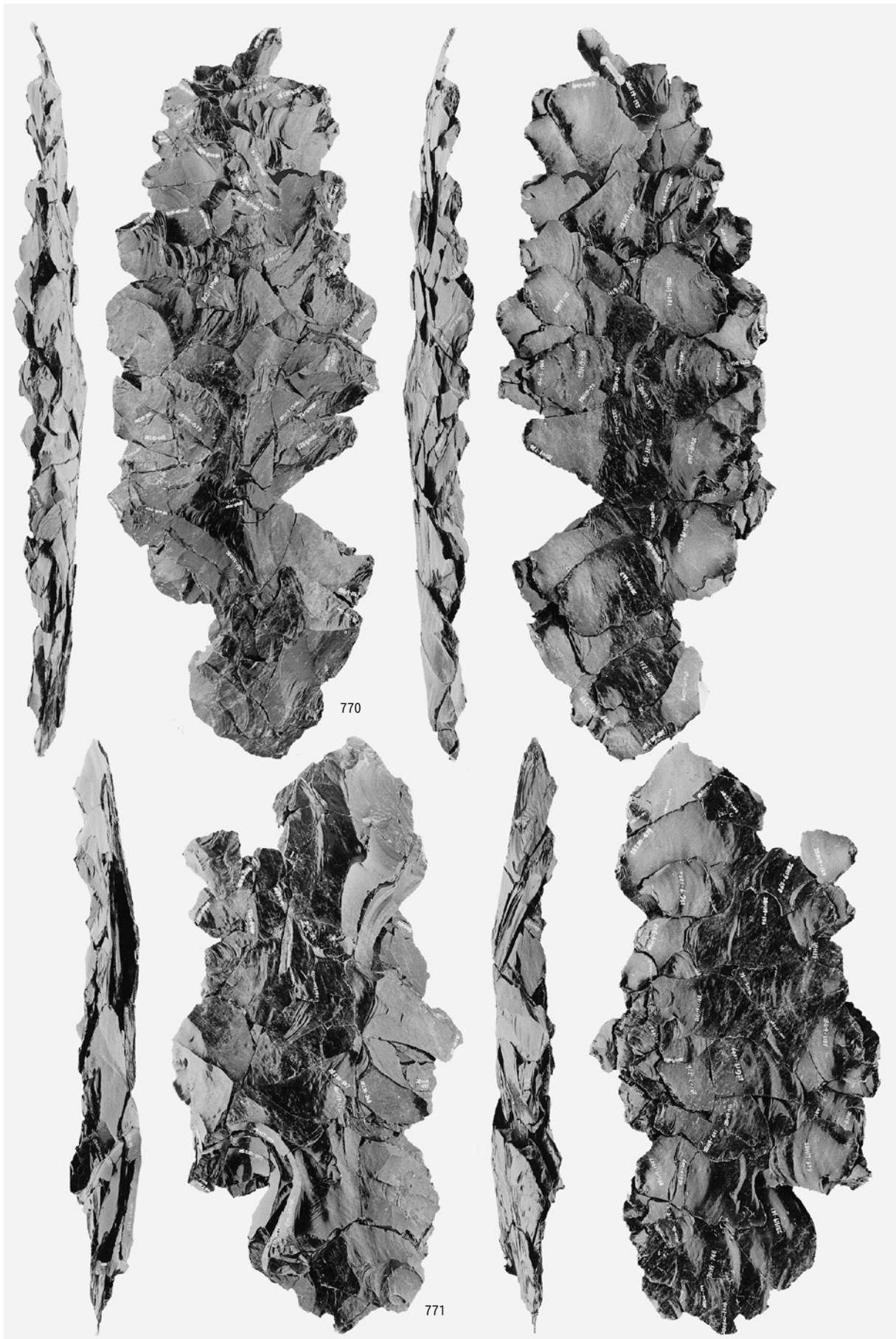

母岩258・接合655 母岩258・接合656

図版102 A区(Sb-1~13)の石器(52)



1 母岩136・接合323

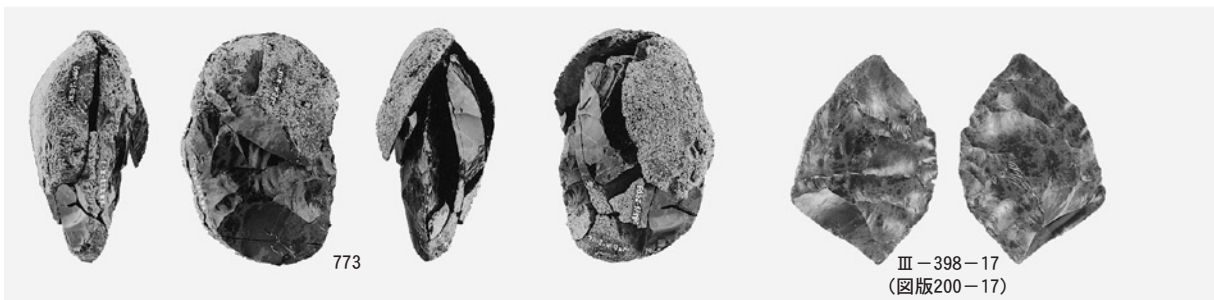

2 母岩90・接合237

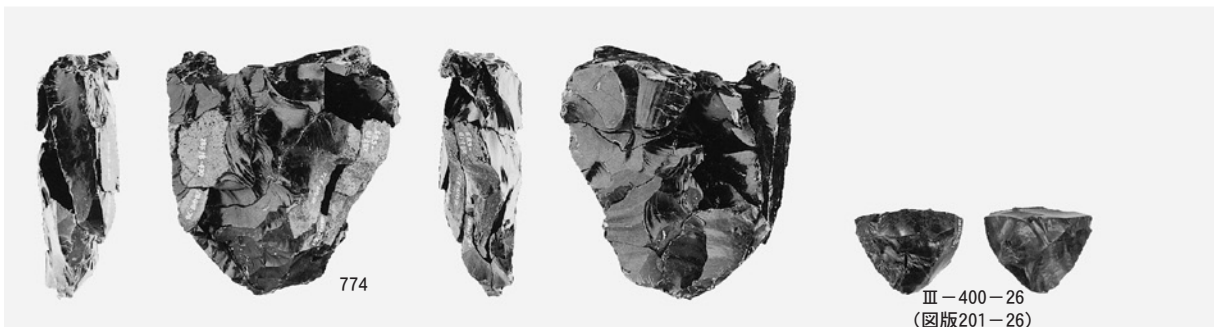

3 母岩278・接合744

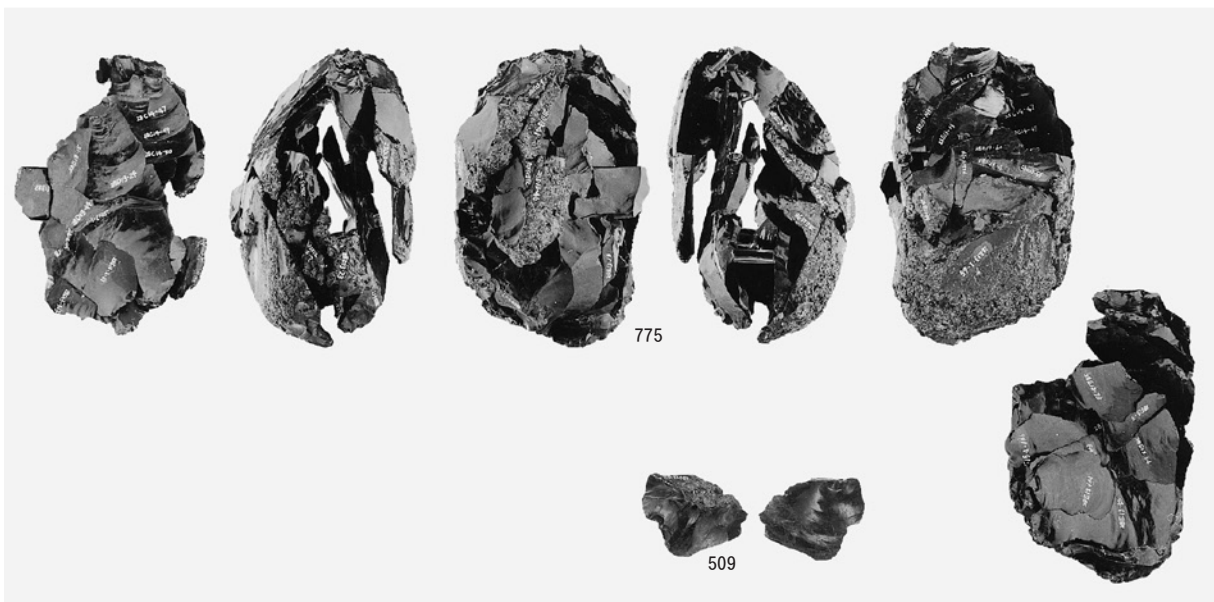

4 母岩100・接合253

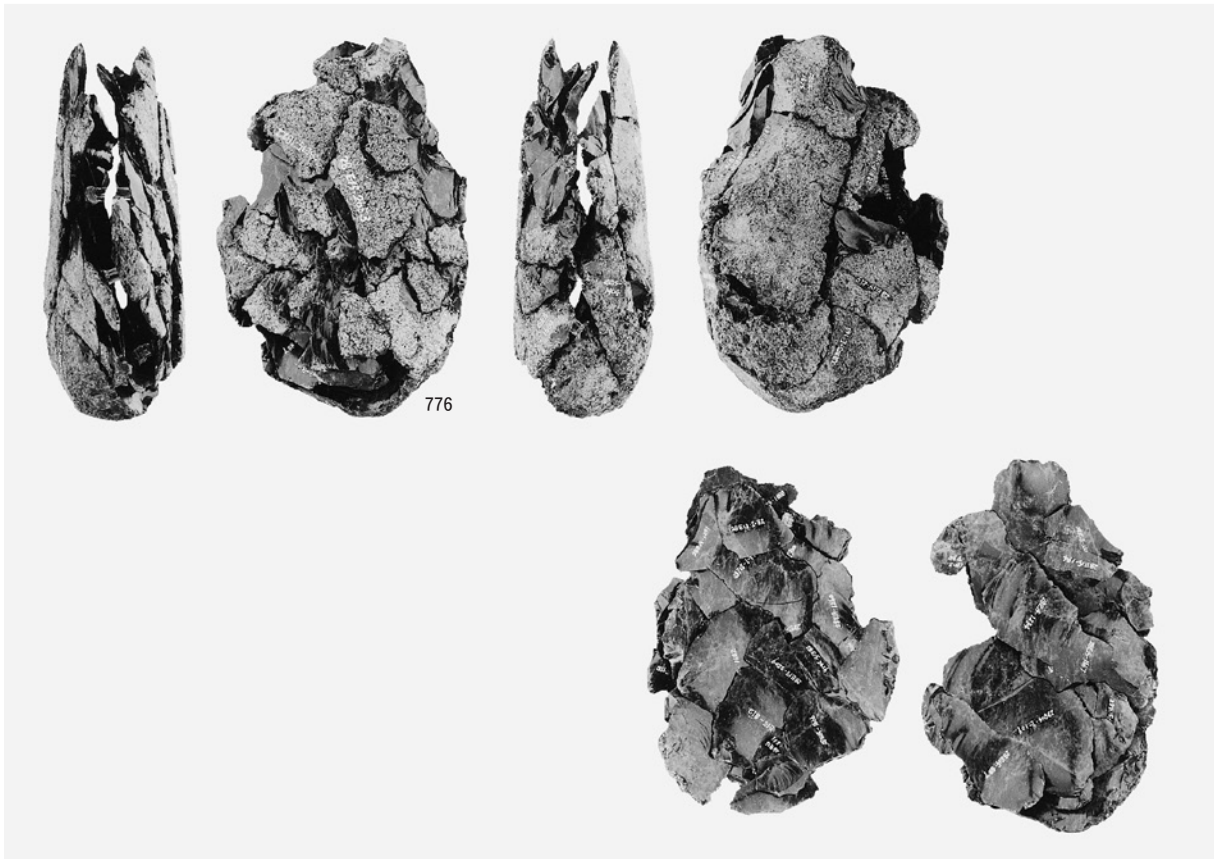

1 母岩80・接合206

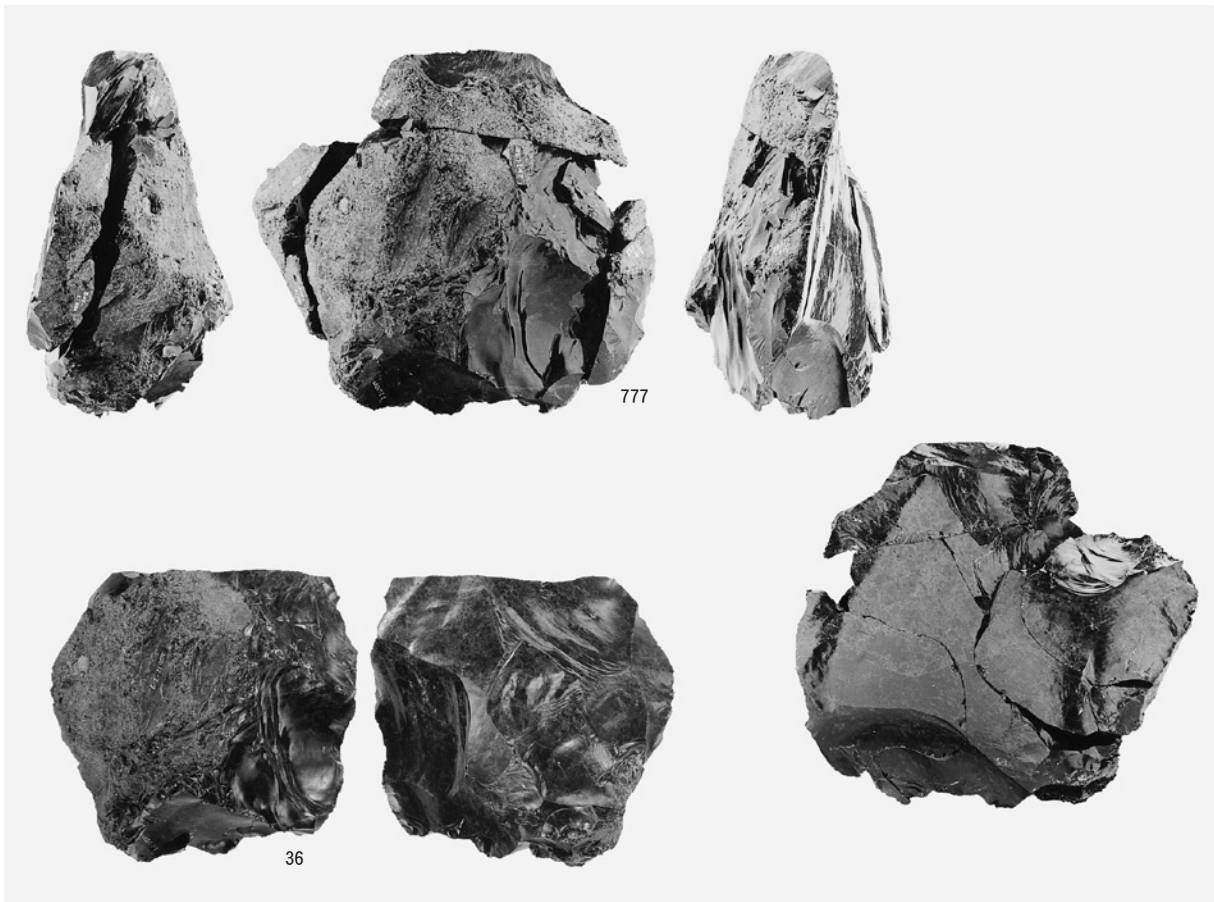

2 母岩150・接合373

図版104 A区(Sb-1~13)の石器(54)

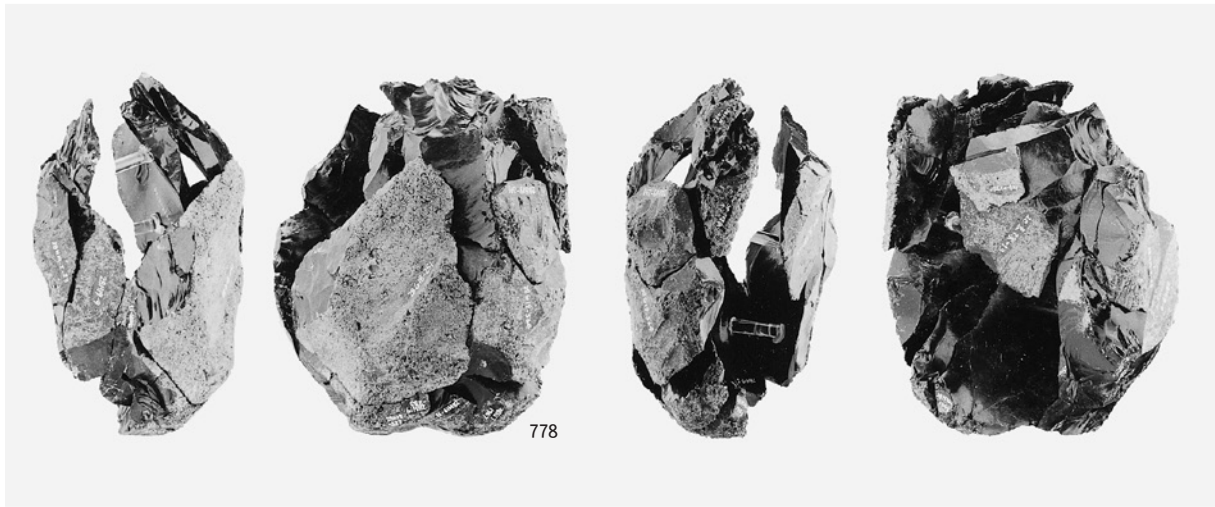

1 母岩286・接合760

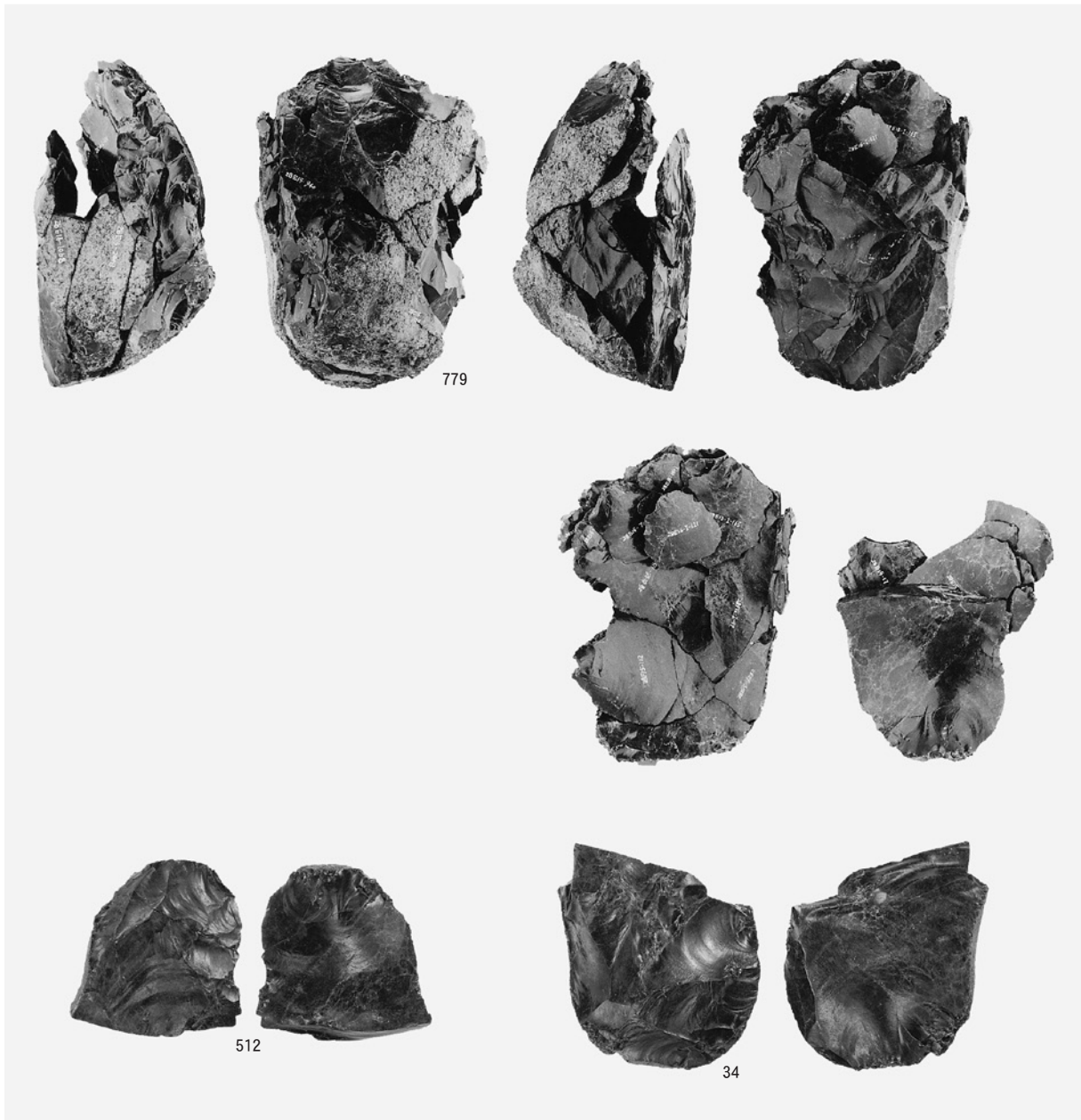

2 母岩84・接合212

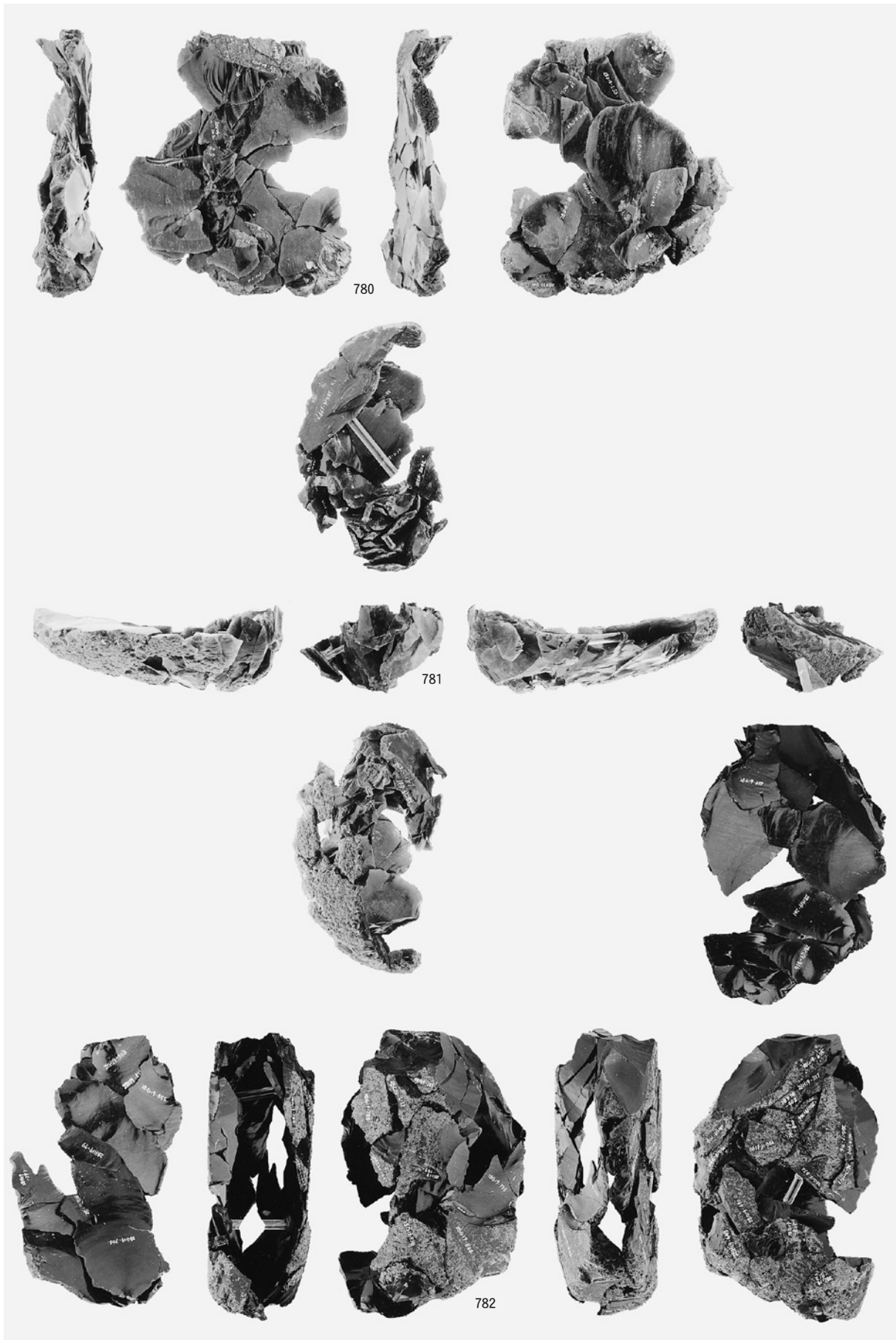

母岩47・接合106 母岩47・接合105 母岩251・接合641

図版106 A区(Sb-1~13)の石器(56)

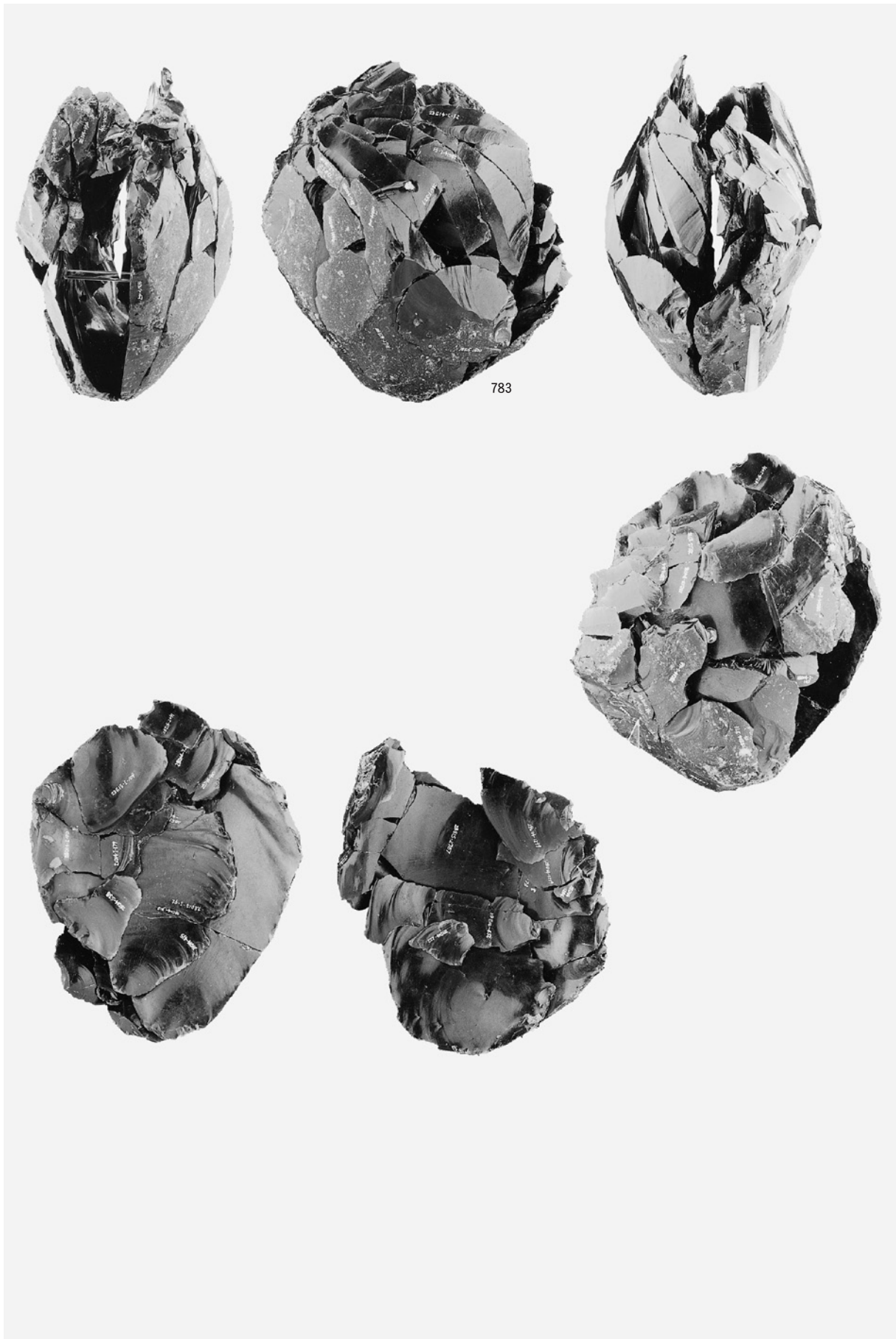

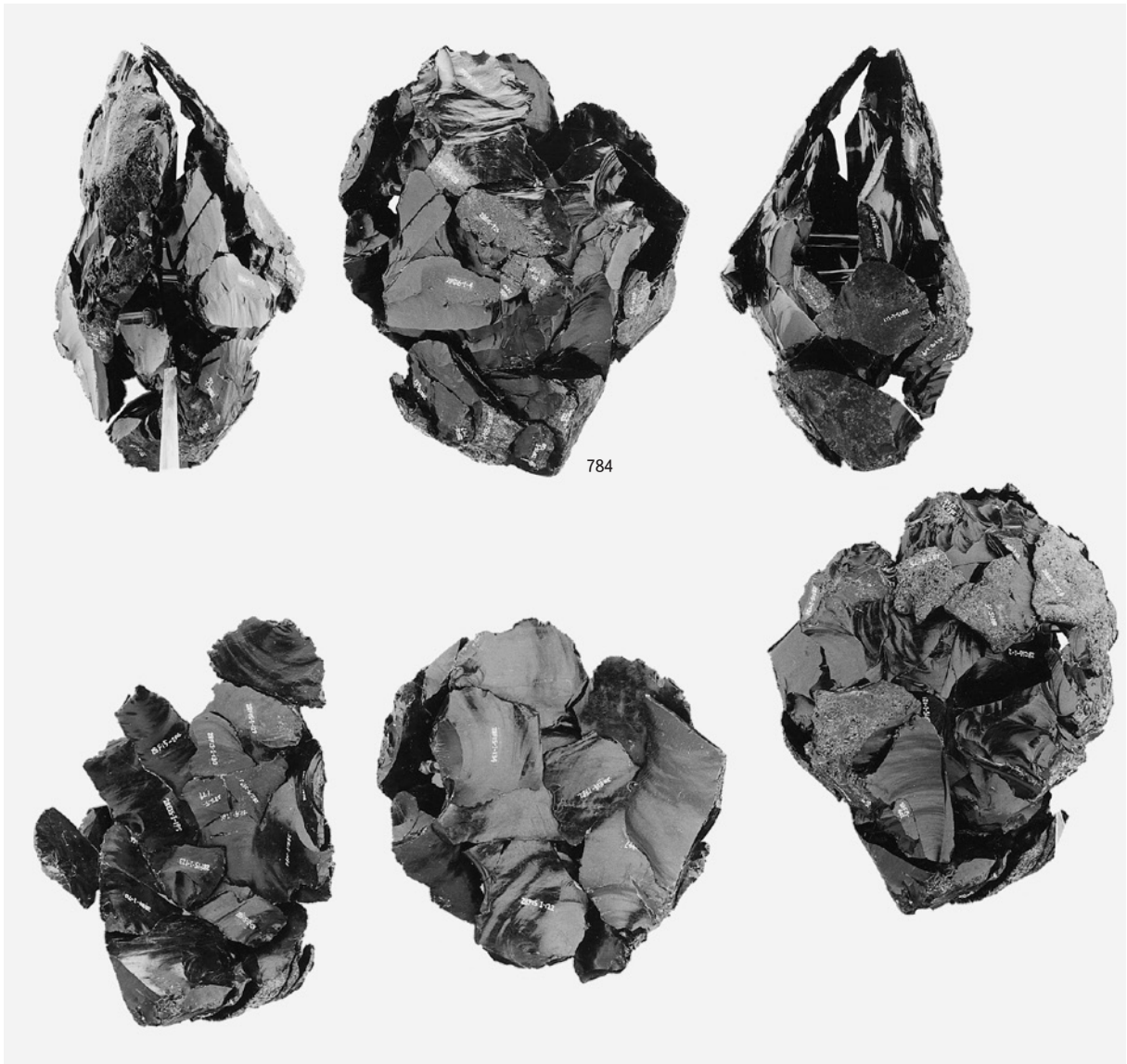

1 母岩107・接合267

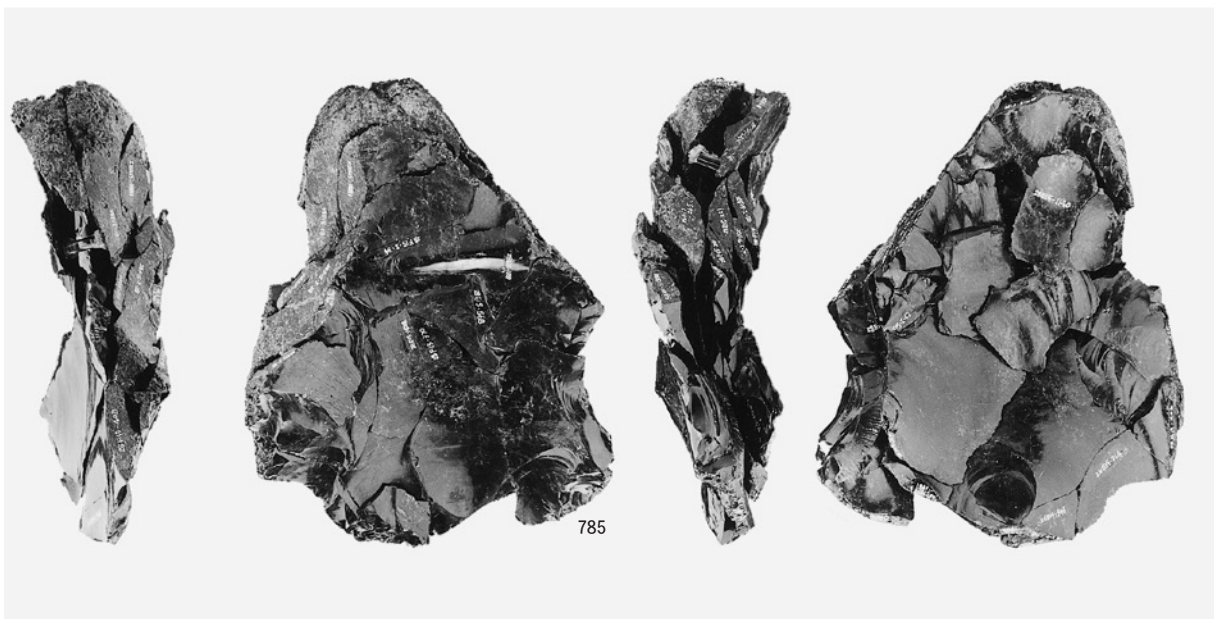

2 母岩85・接合216

図版108 A区(Sb-1~13)の石器(58)

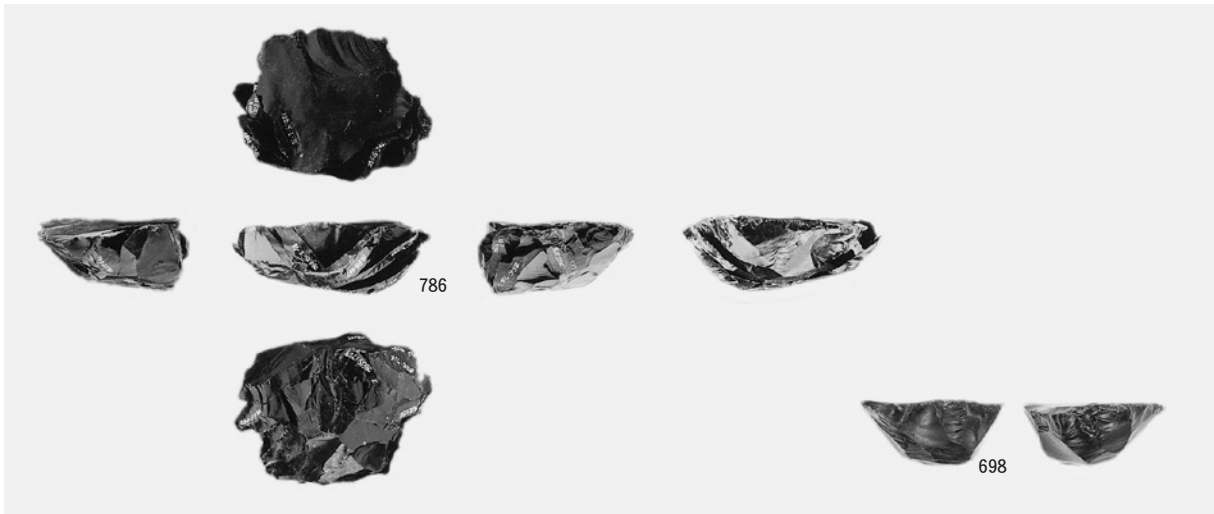

1 母岩85・接合217

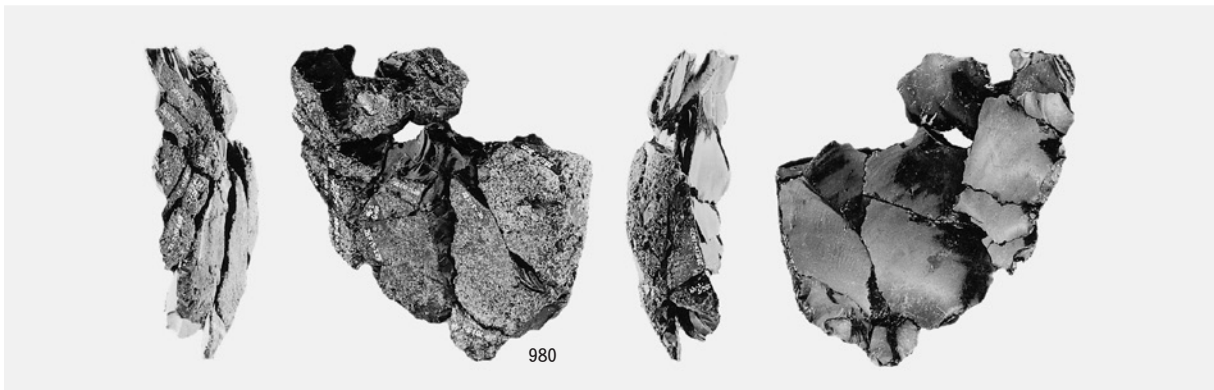

2 母岩85・接合218



3 母岩172・接合453(1)



1 母岩172・接合453(2)

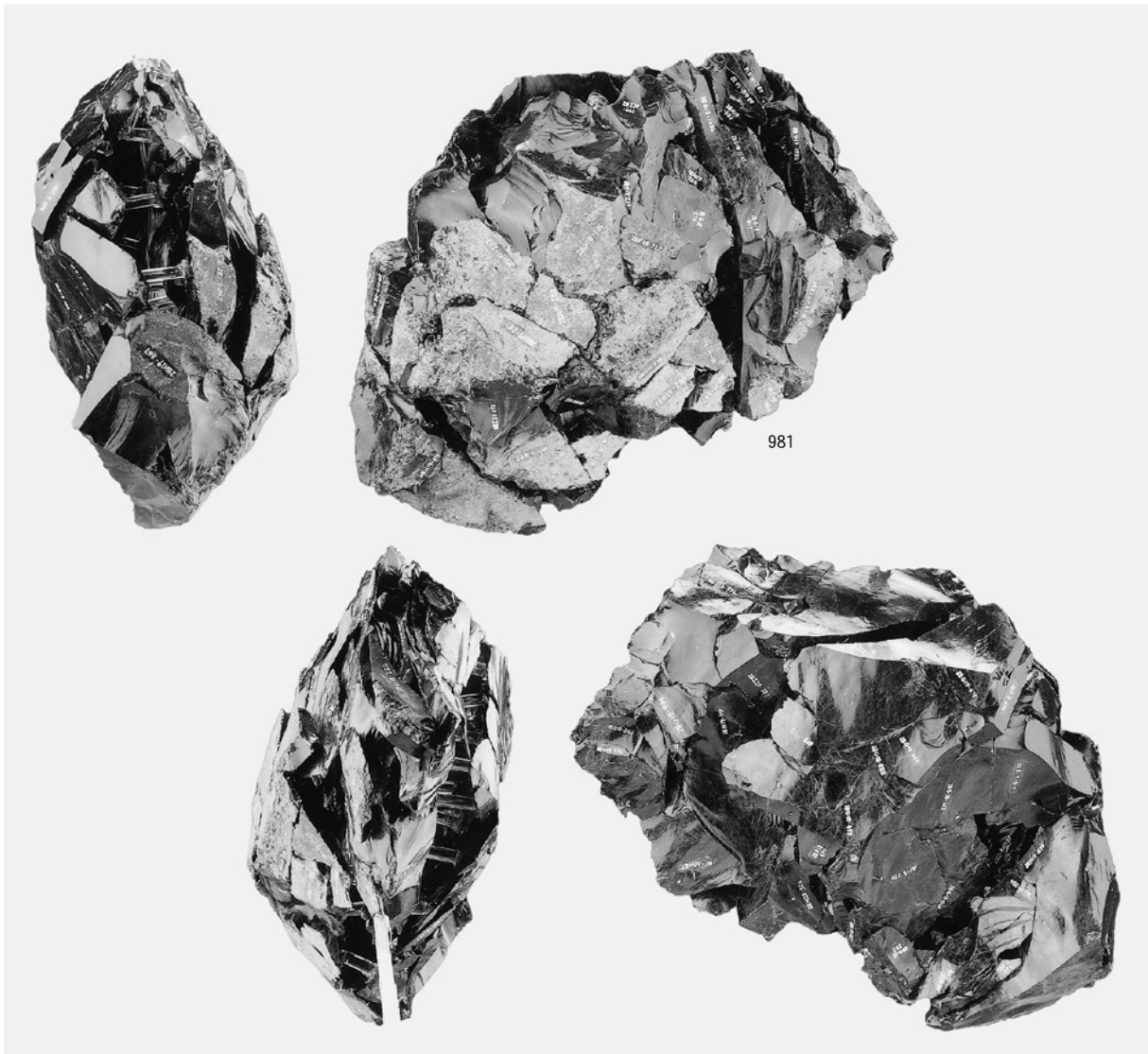

2 母岩281・接合751(1)

図版110 A区(Sb-1~13)の石器(60)

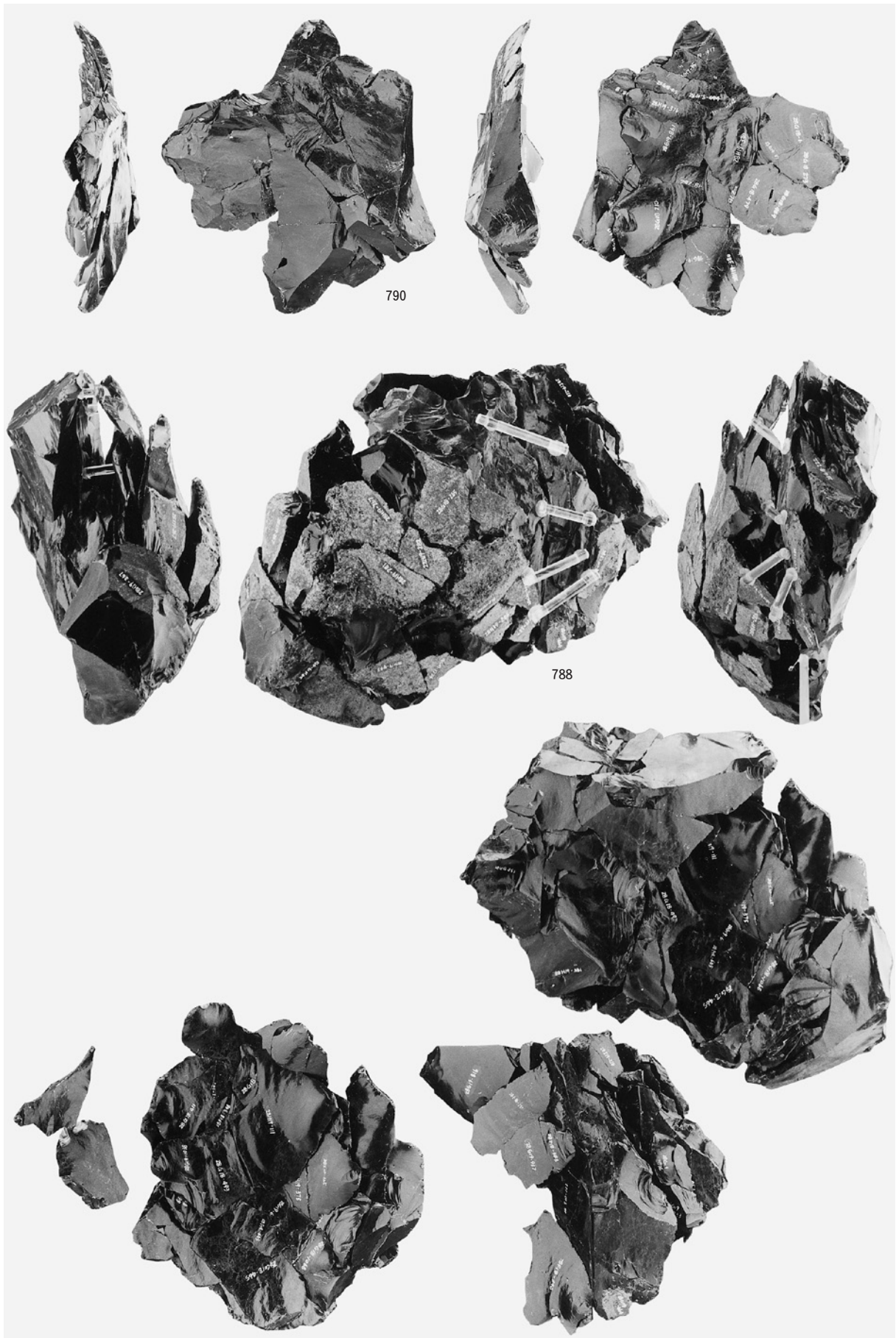

母岩281・接合751(2)

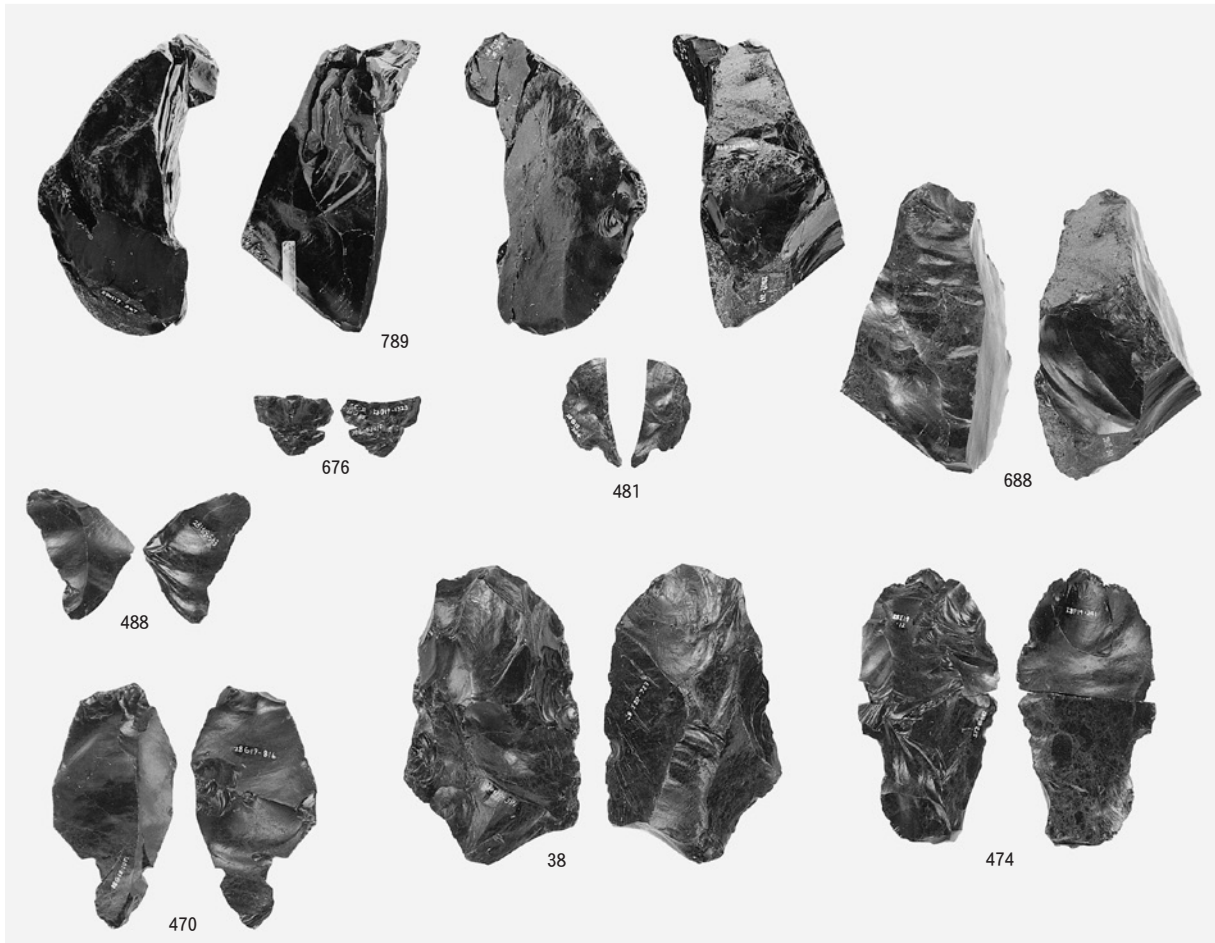

1 母岩281・接合751(3)

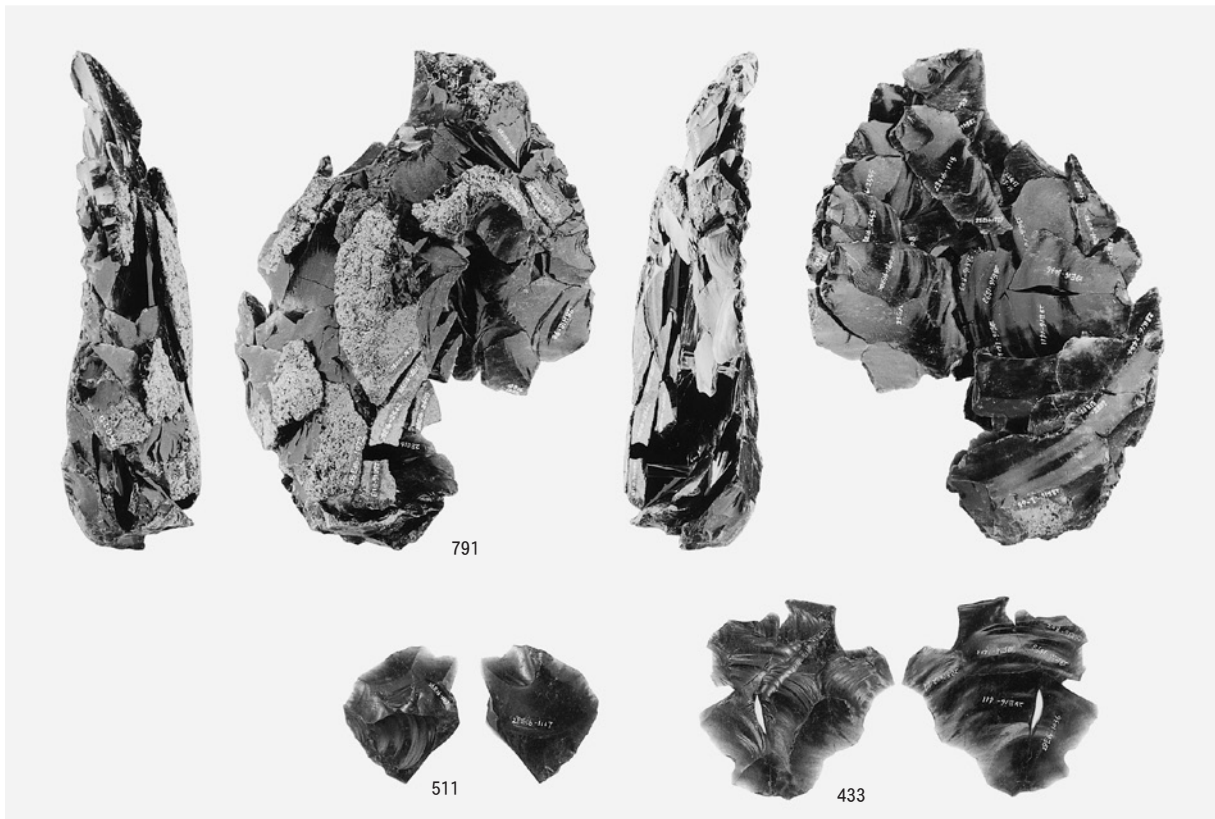

2 母岩55・接合126

図版112 A区(Sb-1~13)の石器(62)

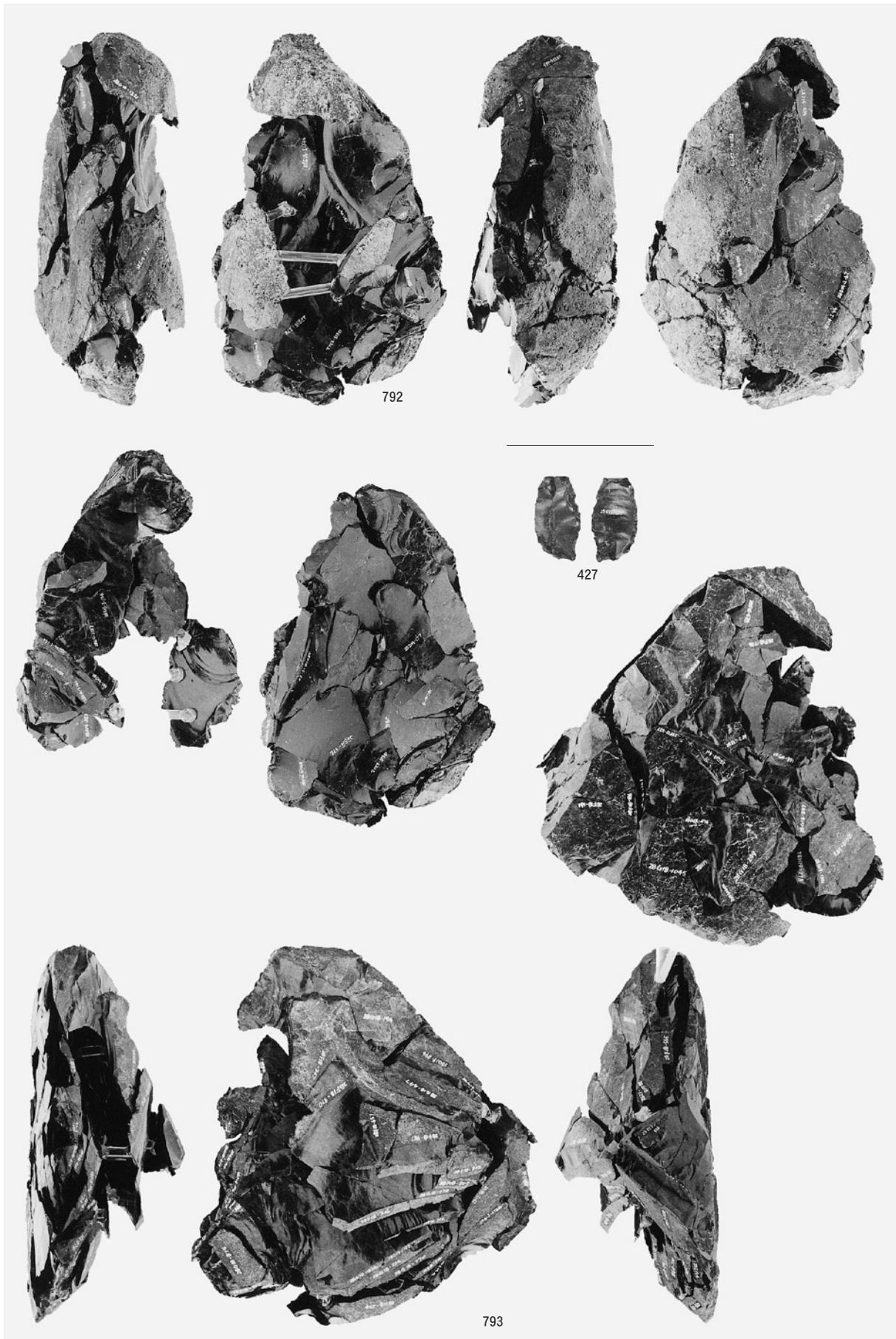

母岩92・接合240 母岩256・接合647(1)

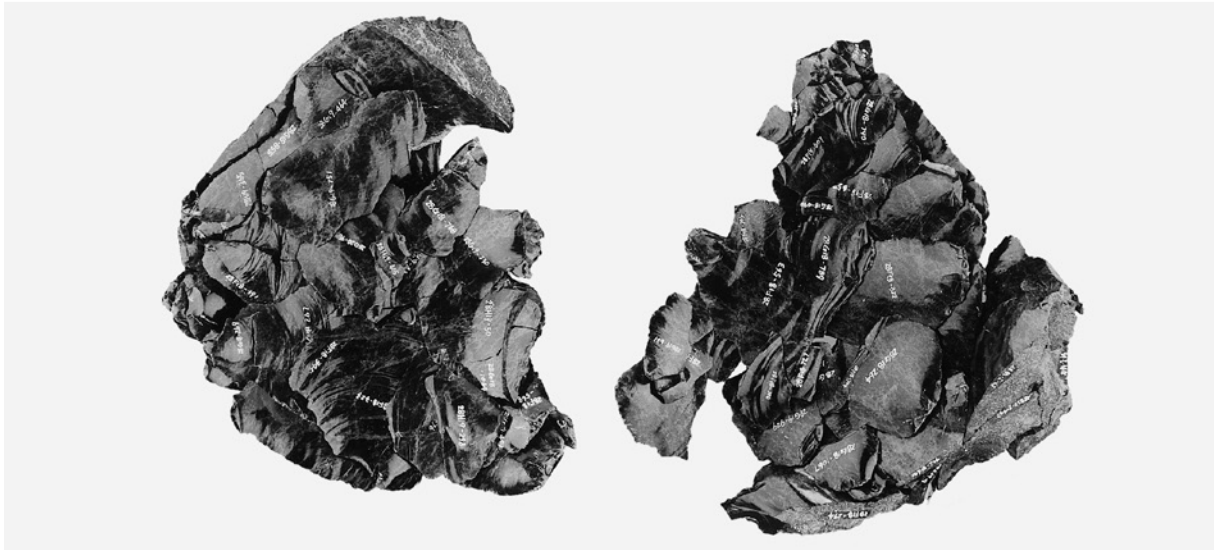

1 母岩256・接合647(2)

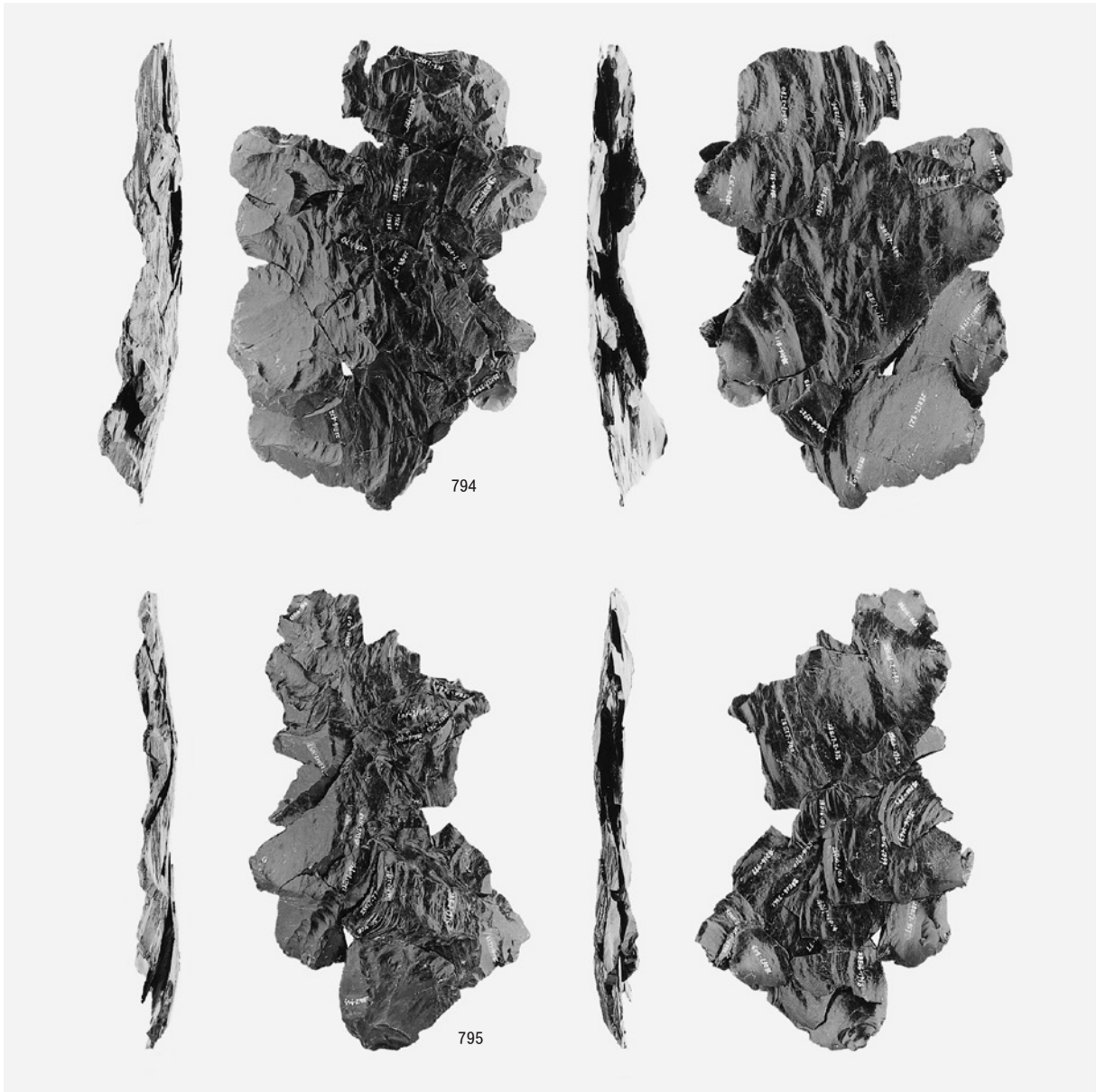

2 母岩168・接合446 母岩168・接合445

図版114 A区(Sb- 1~13)の石器(64)

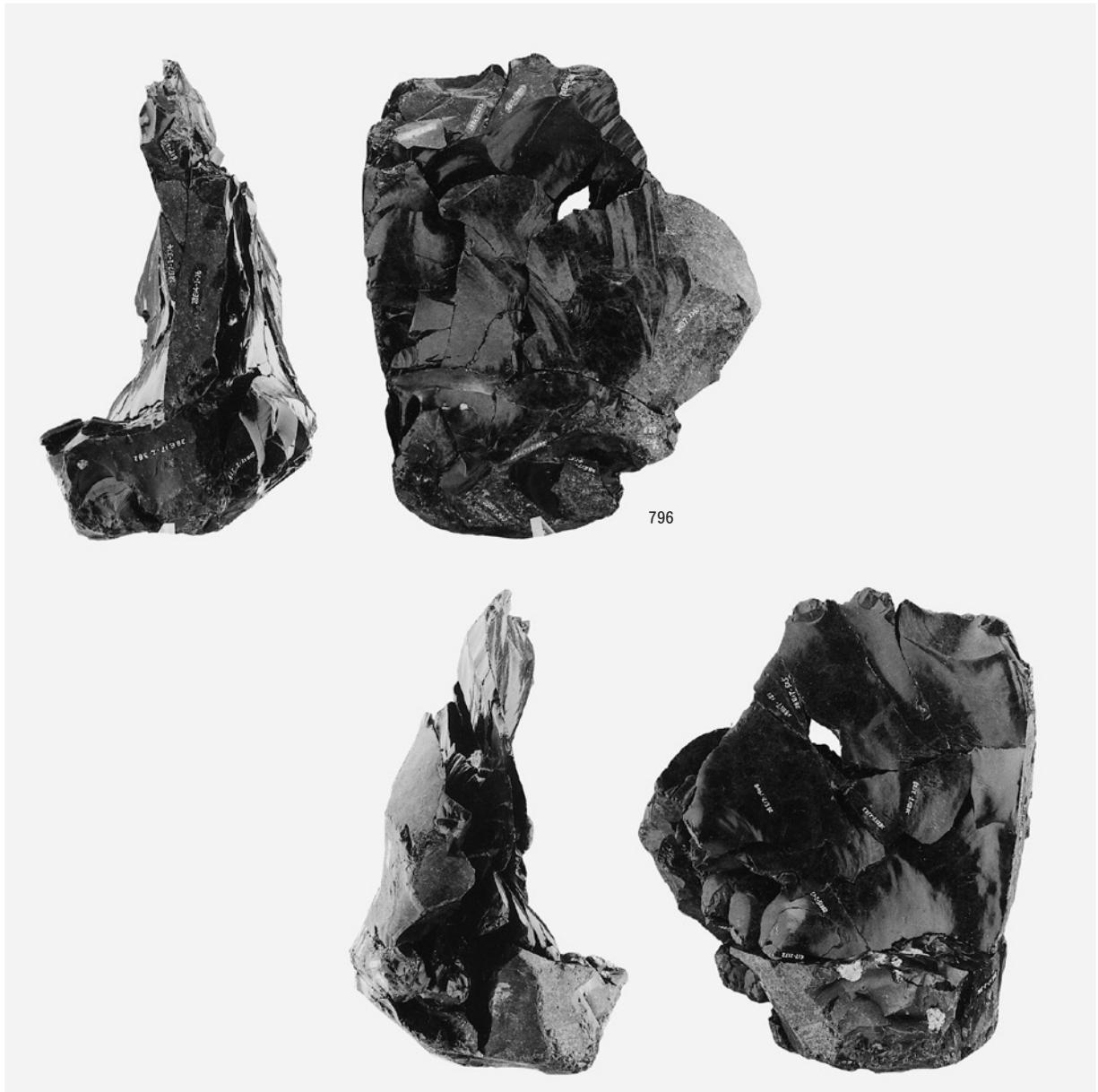

1 母岩169・接合448

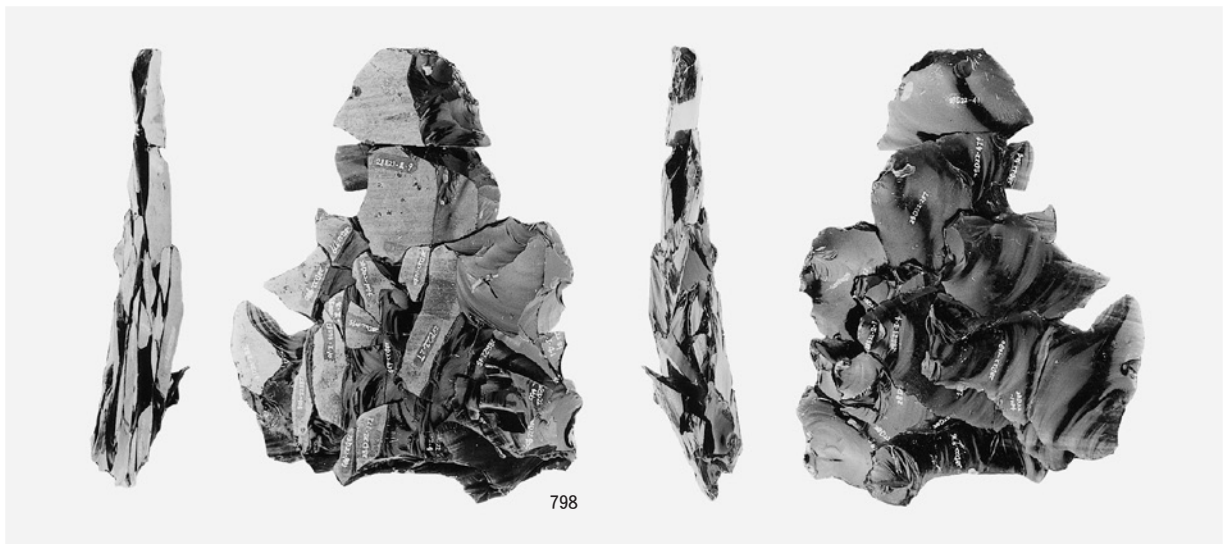

2 母岩230・接合555

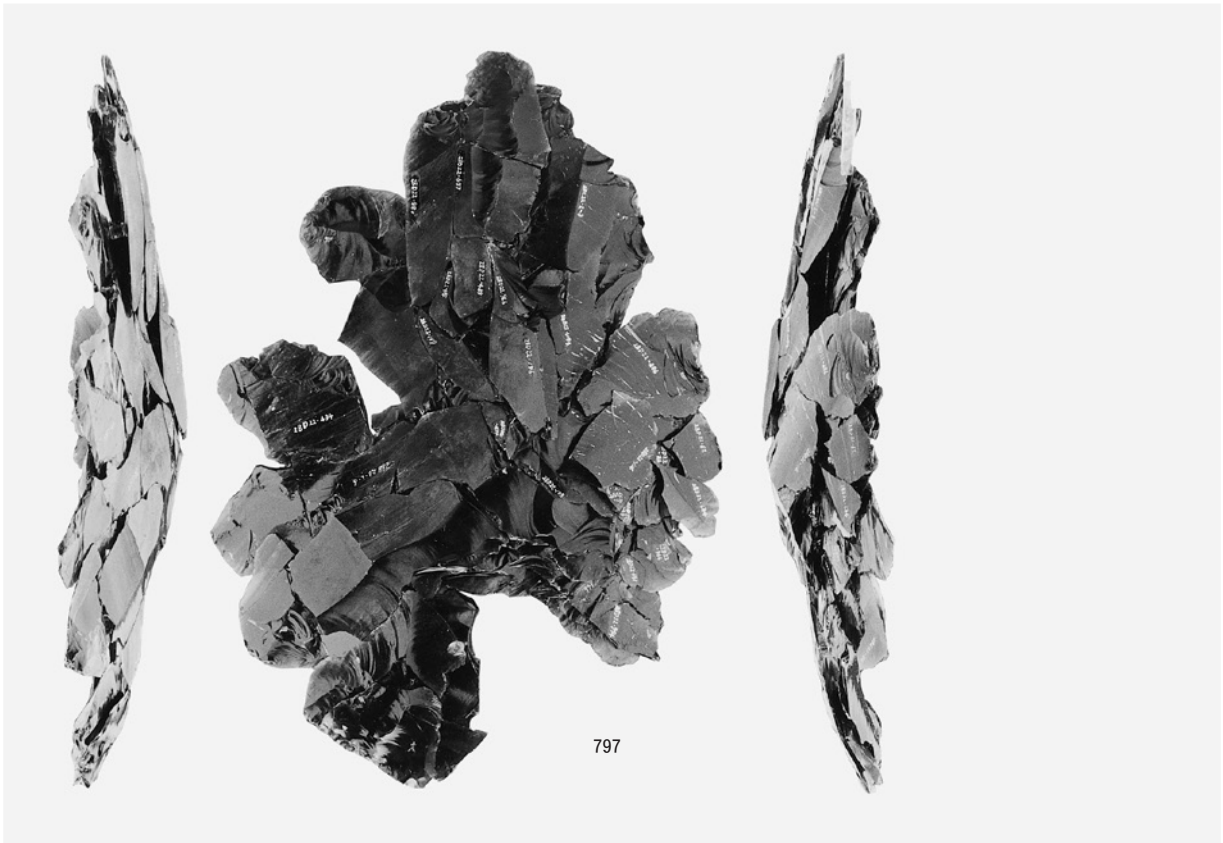

1 母岩230・接合554

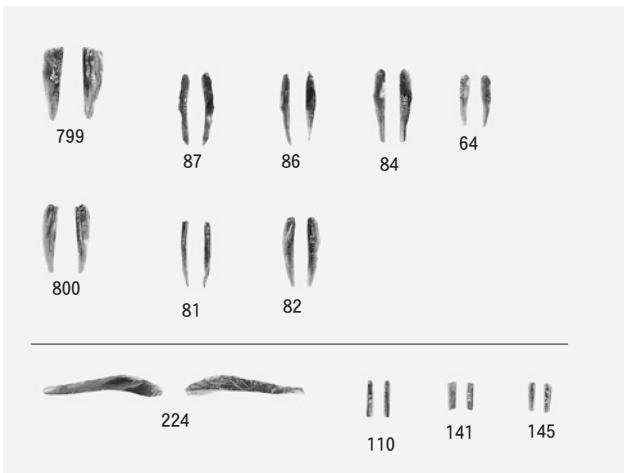

2 母岩119・接合291 母岩119・接合292

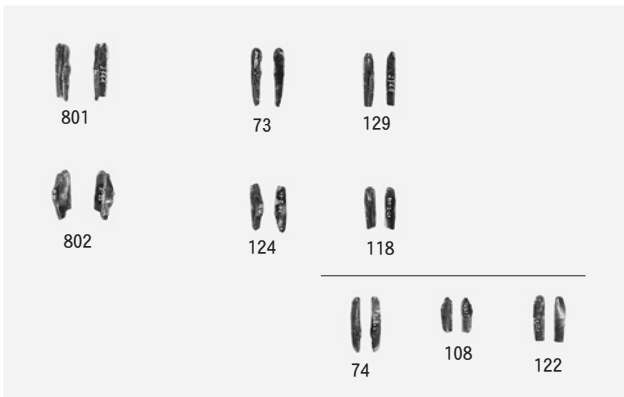

3 母岩122・接合294 母岩122・接合295

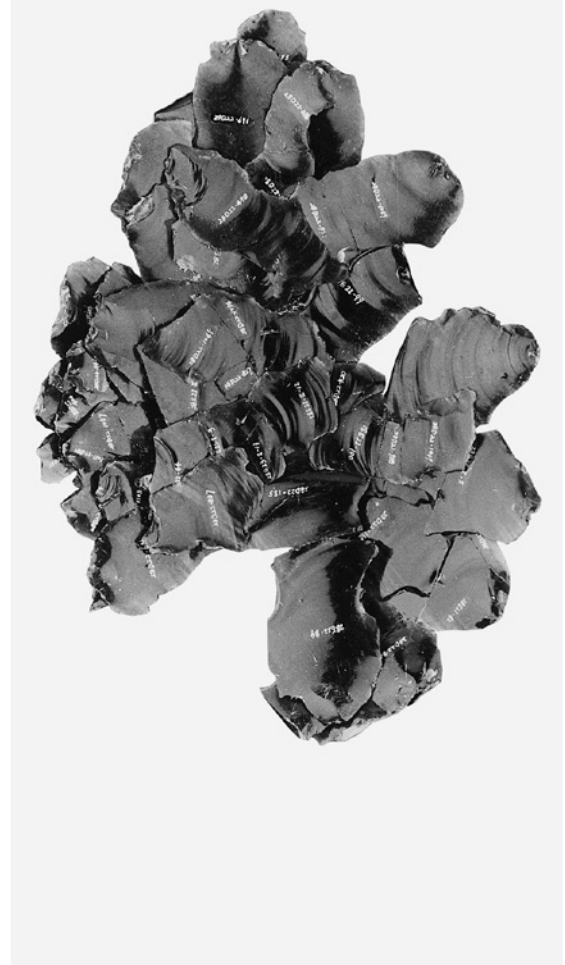

図版116 A区(Sb-1~13)の石器(66)



1 母岩182・接合471

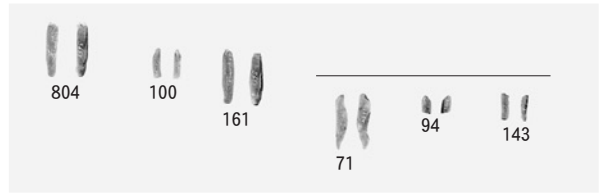

2 母岩187・接合473

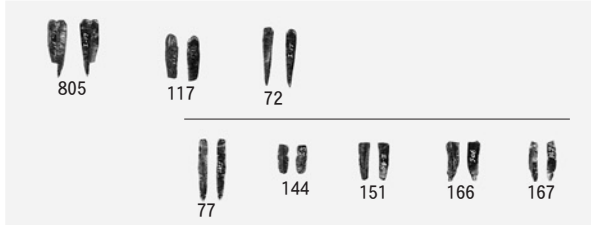

3 母岩198・接合482

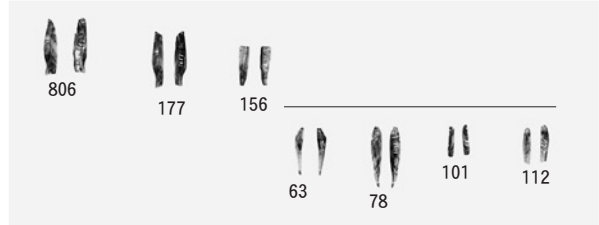

4 母岩194・接合479

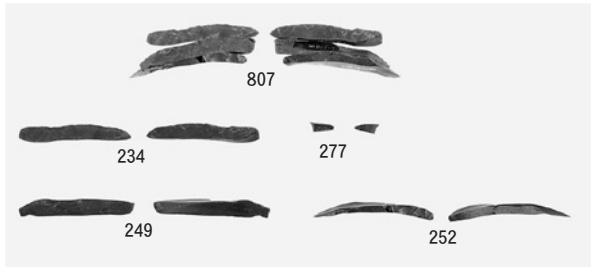

5 母岩188・接合474

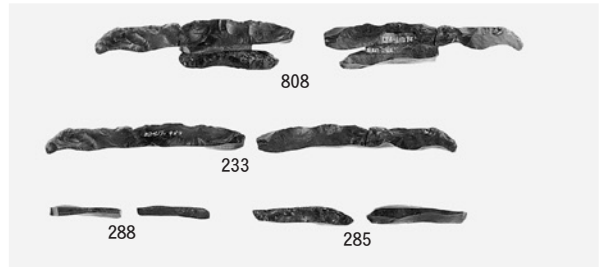

6 母岩18・接合753

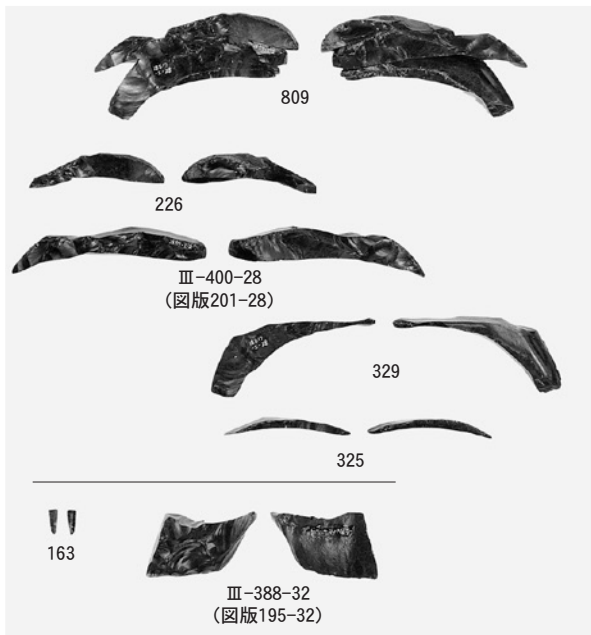

7 母岩193・接合478

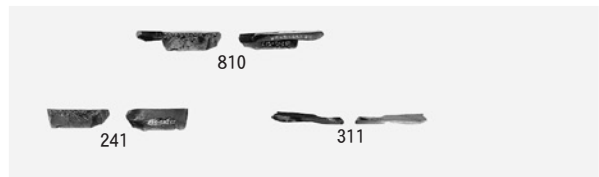

8 母岩118・接合290

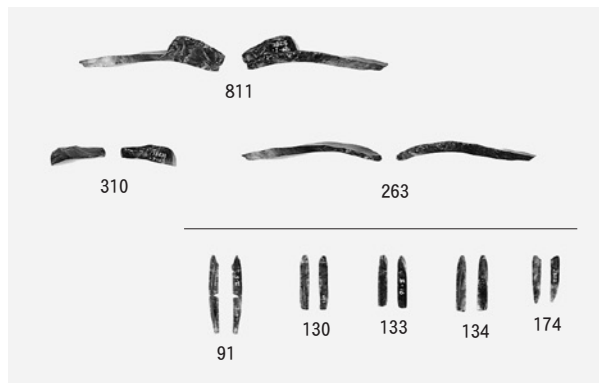

9 母岩97・接合250

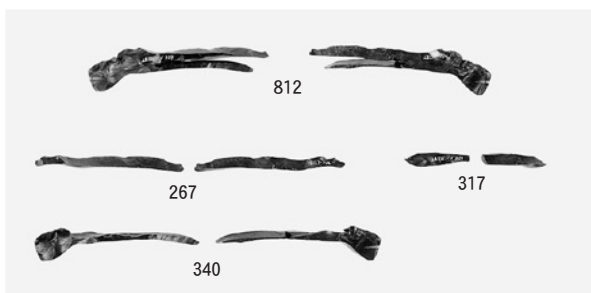

10 母岩181・接合469

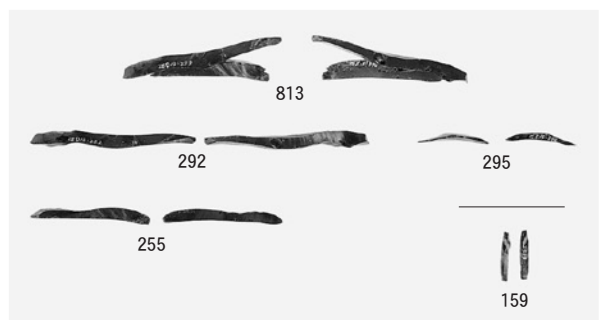

11 母岩117・接合289

図版117 A区(Sb-1~13)の石器(67)

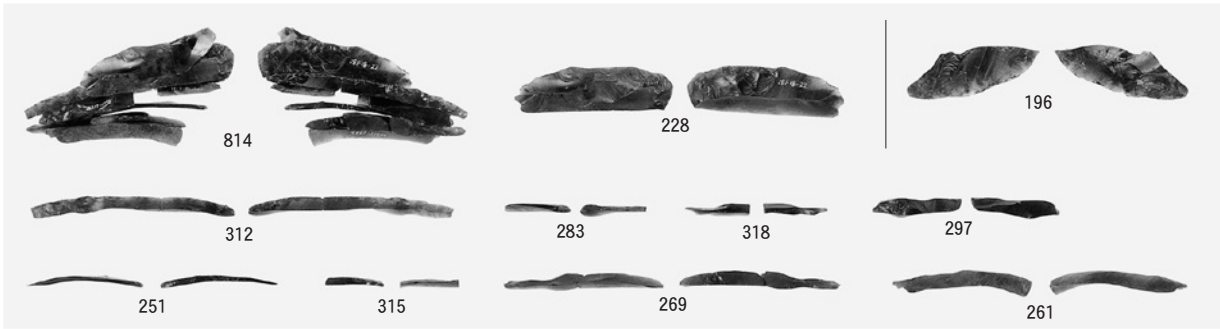

1 母岩189・接合475

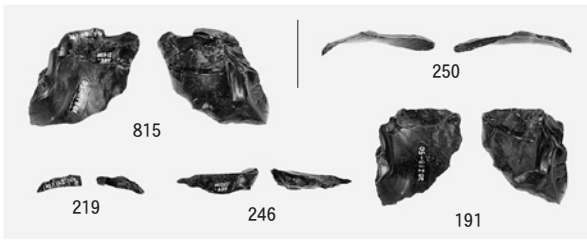

2 母岩121・接合293



3 母岩236・接合583



4 母岩191・接合476 母岩191・接合477

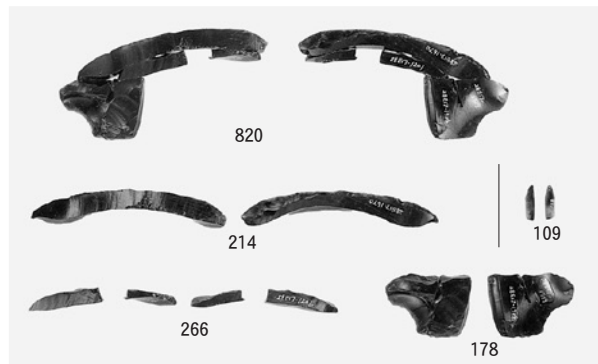

6 母岩183・接合472

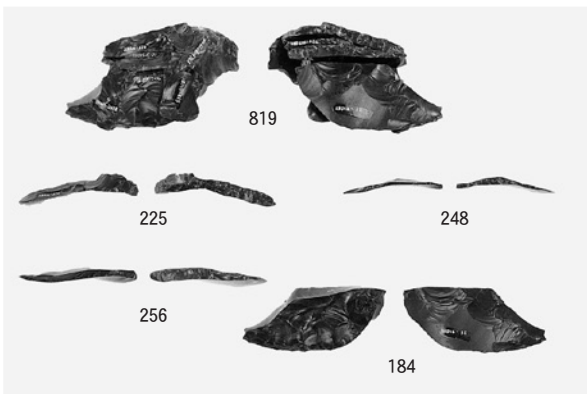

5 母岩148・接合351

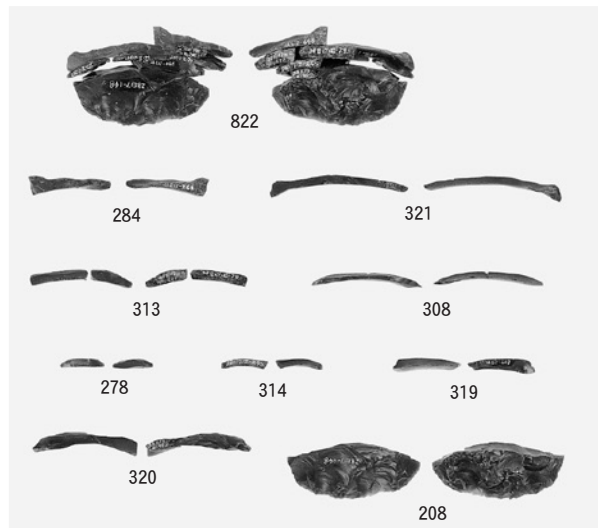

8 母岩146・接合349

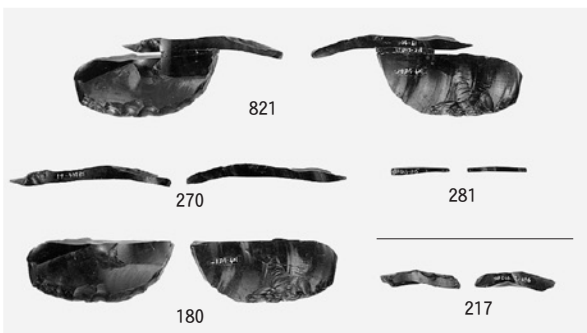

7 母岩116・接合288

図版118 A区(Sb-1~13)の石器(68)

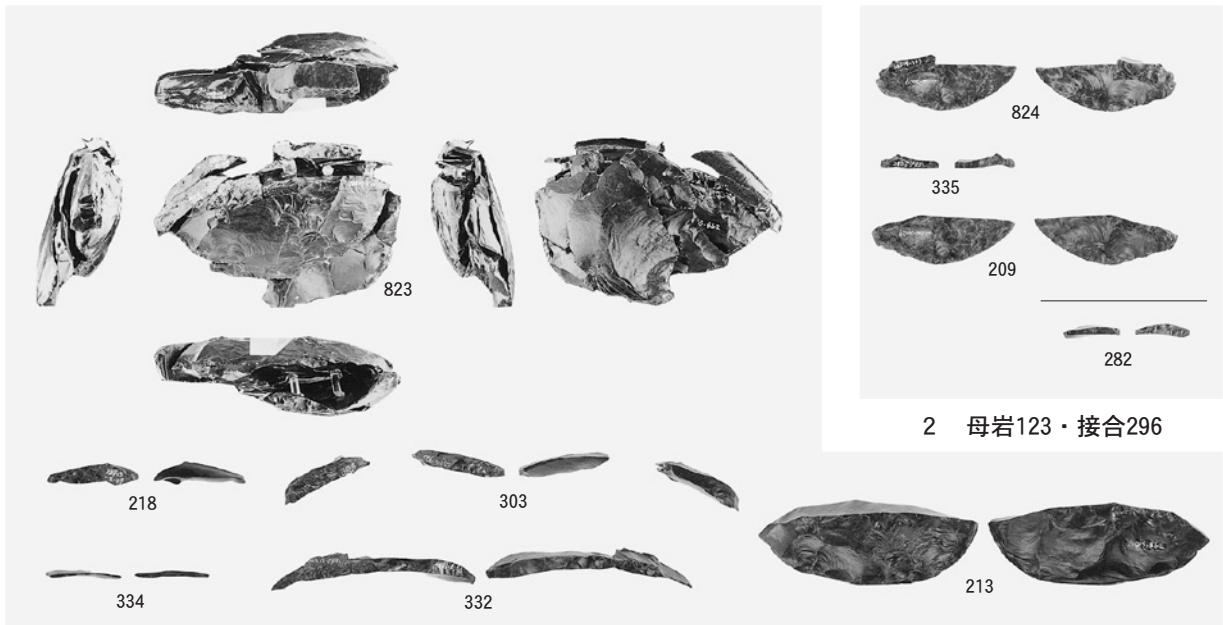

1 母岩96・接合248

2 母岩123・接合296

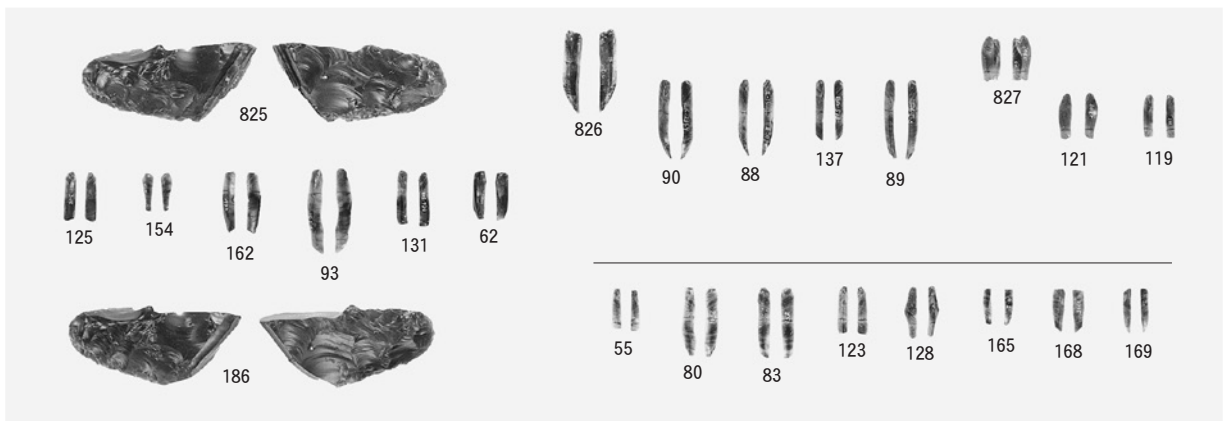

3 母岩115・接合285 母岩115・接合286 母岩115・接合287

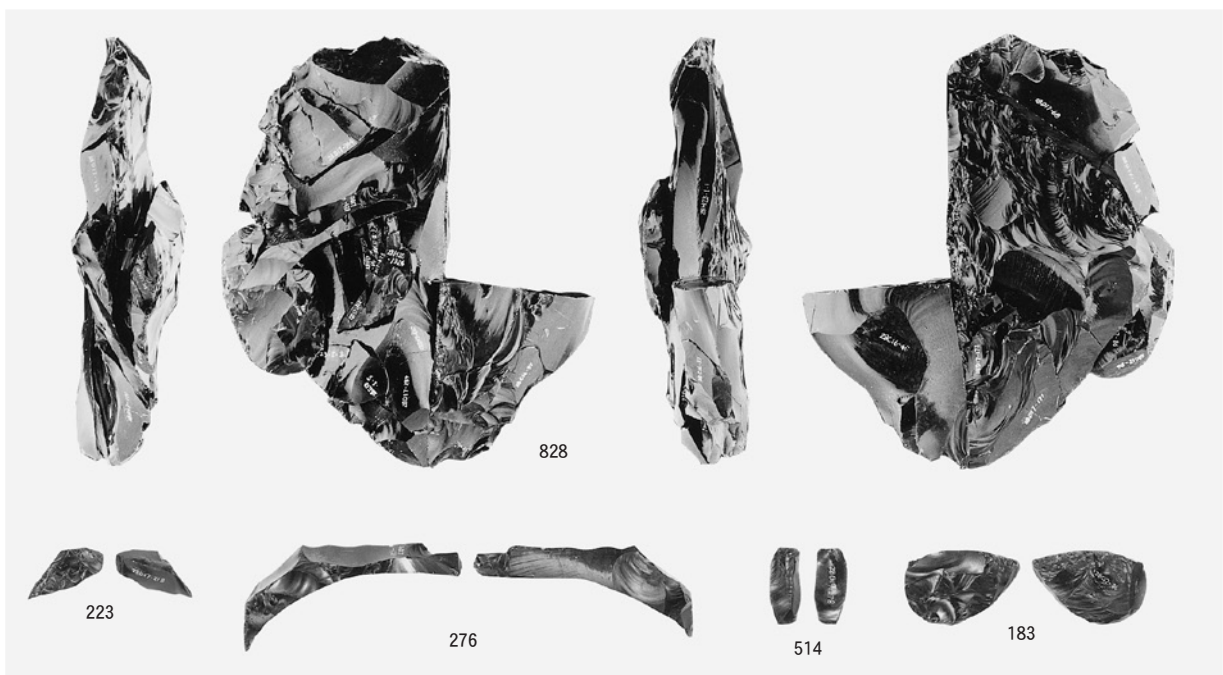

4 母岩133・接合320(1)



1 母岩133・接合320(2)

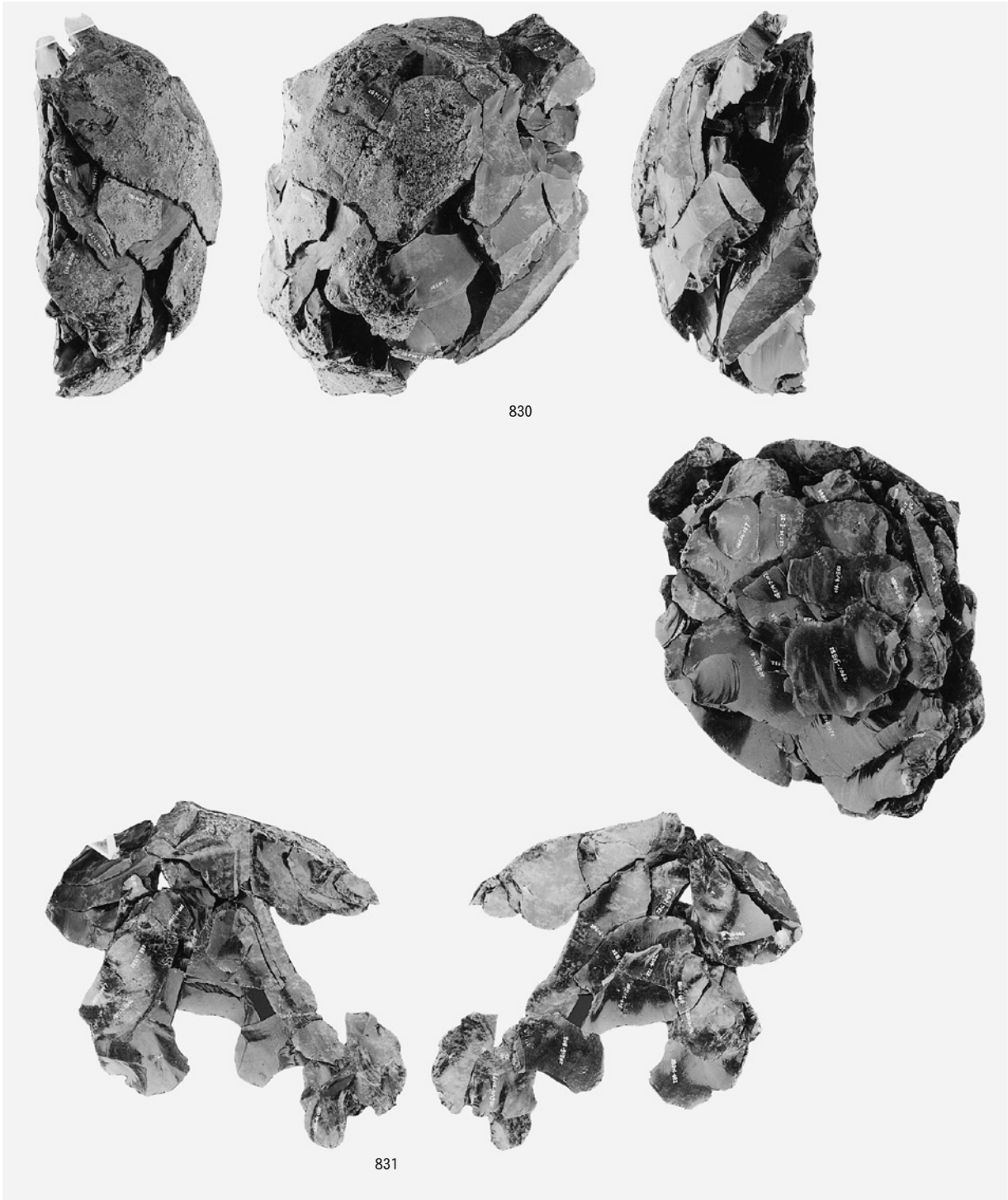

2 母岩66・接合143(1)

図版120 A区(Sb-1~13)の石器(70)

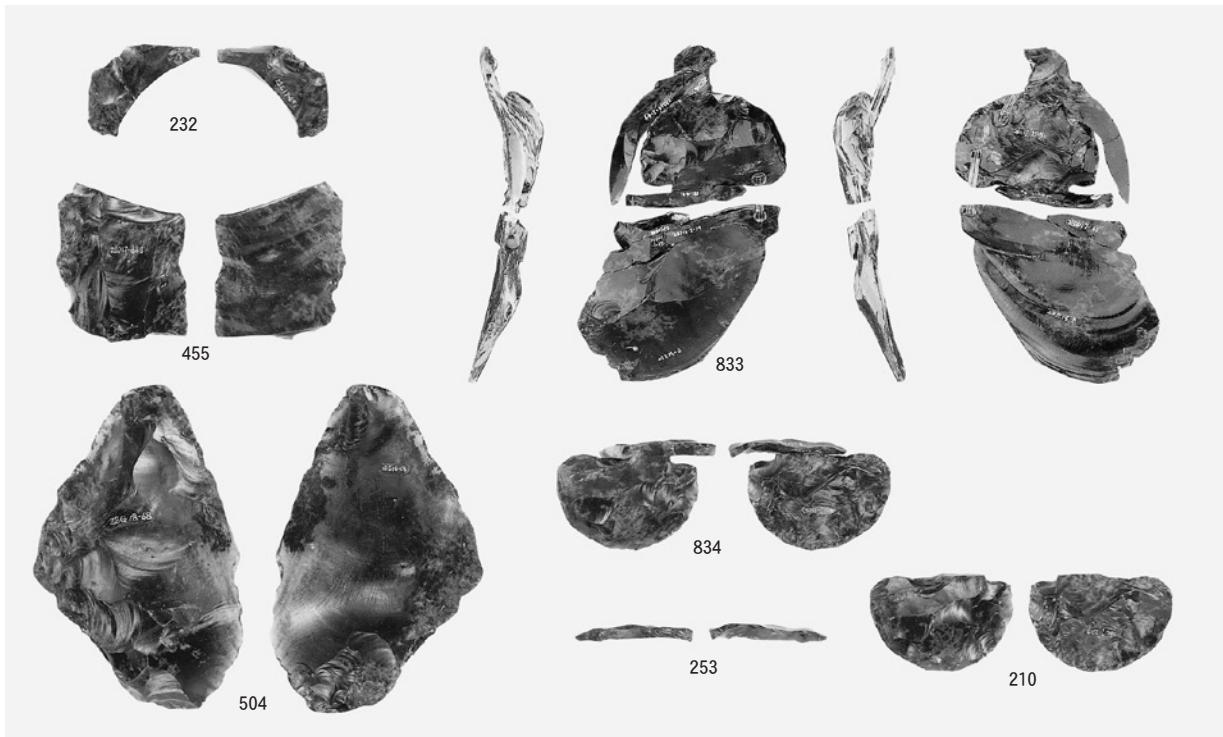

1 母岩66・接合143(2)

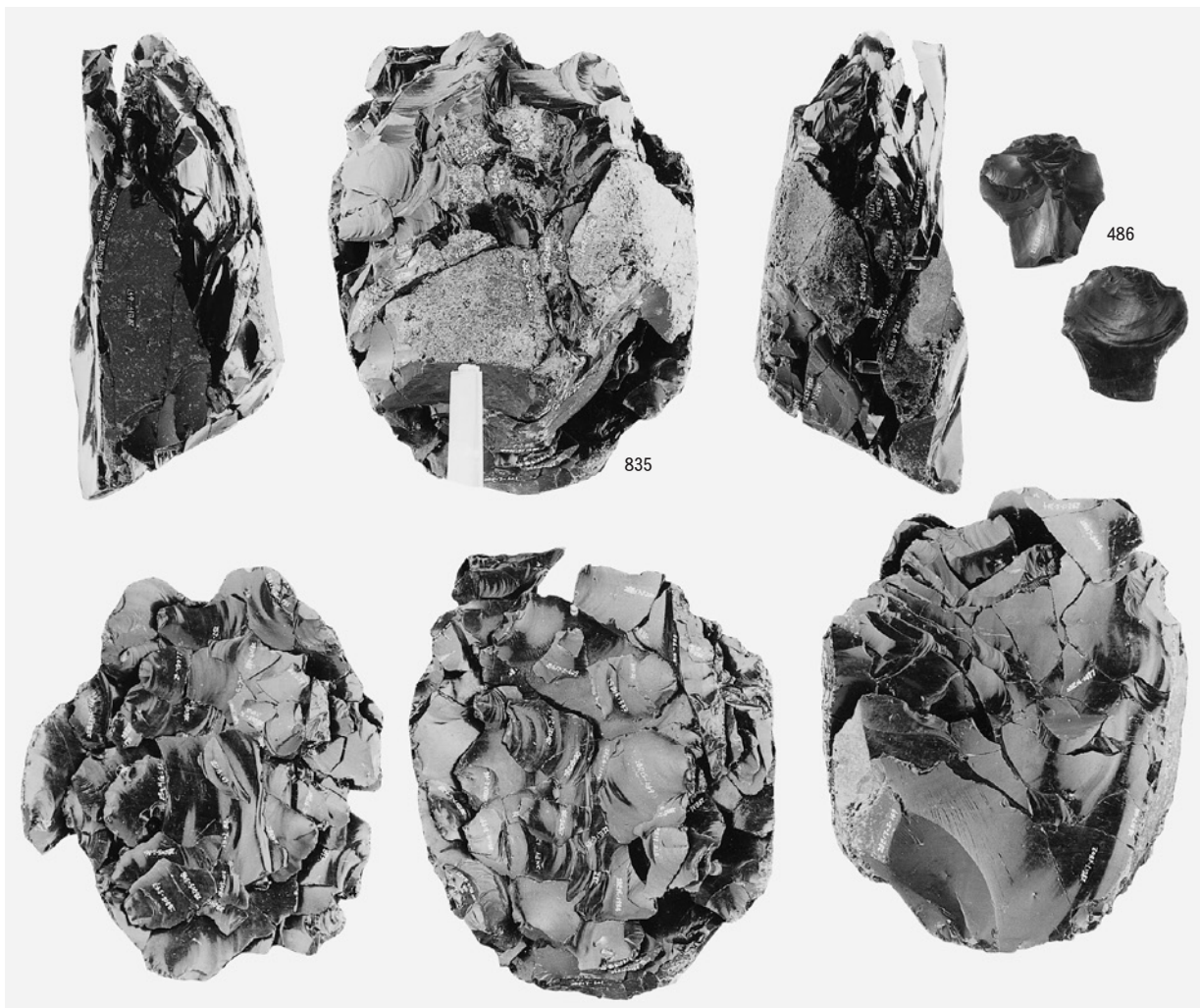

2 母岩128・接合302



1 母岩128・接合303

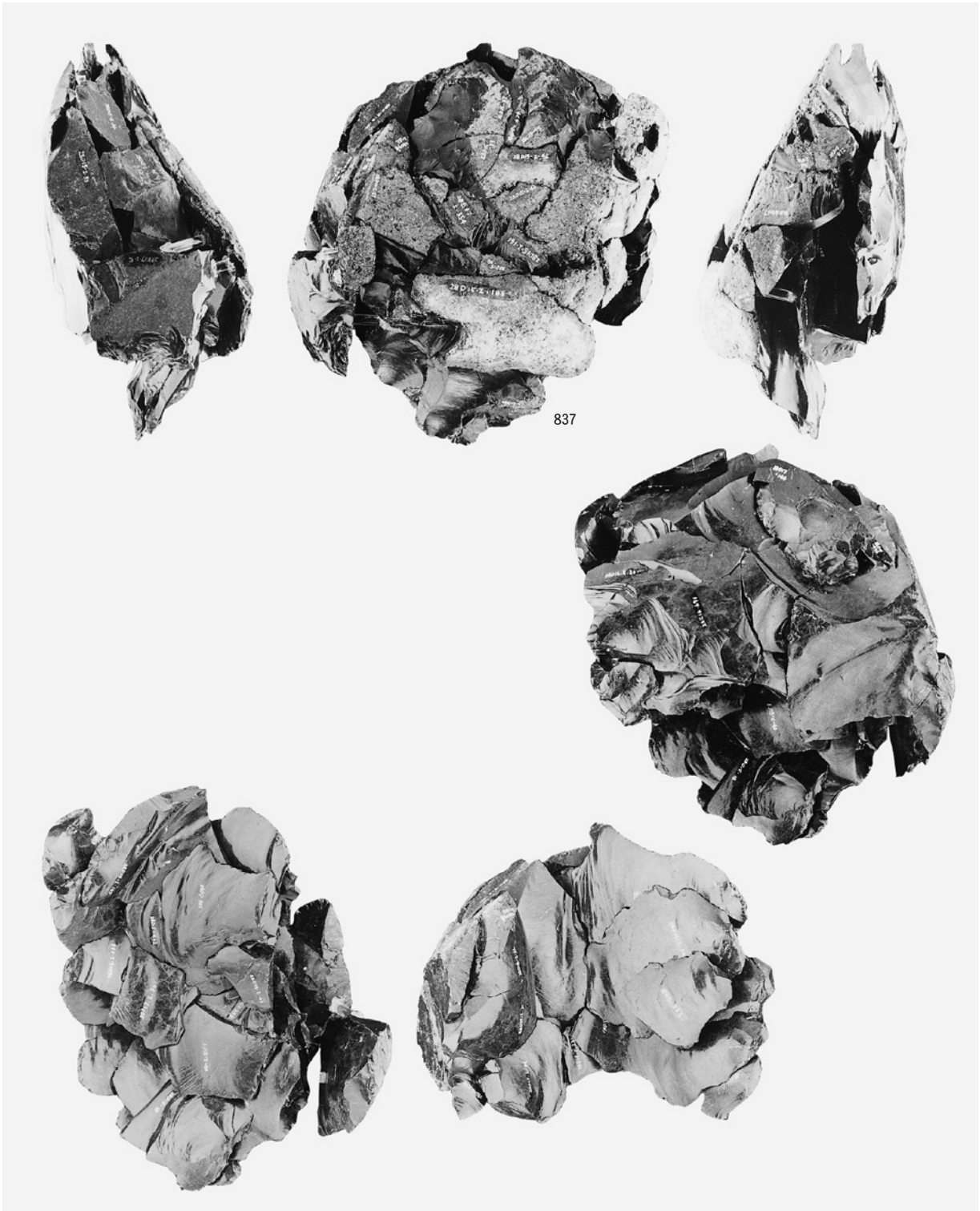

2 母岩99・接合252(1)

図版122 A区(Sb-1~13)の石器(72)

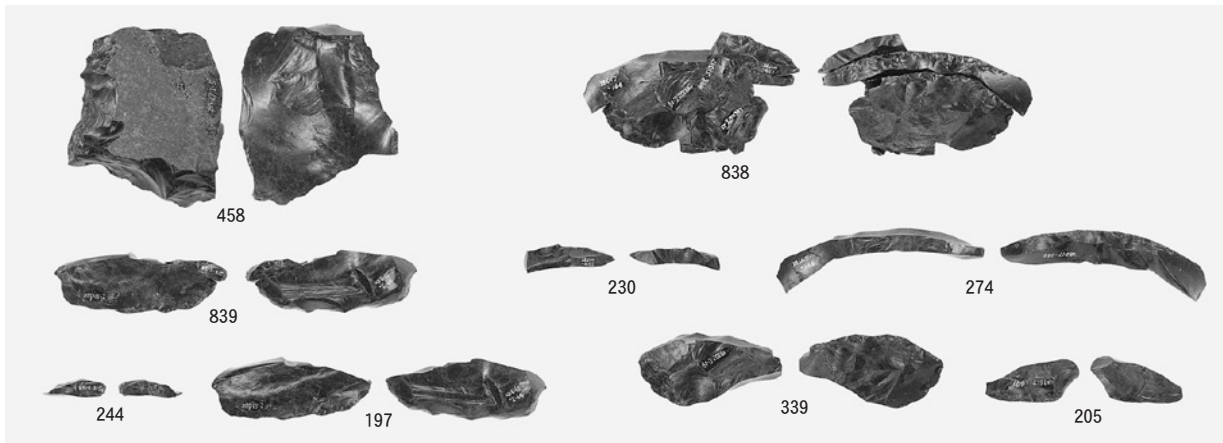

1 母岩99・接合252(2)

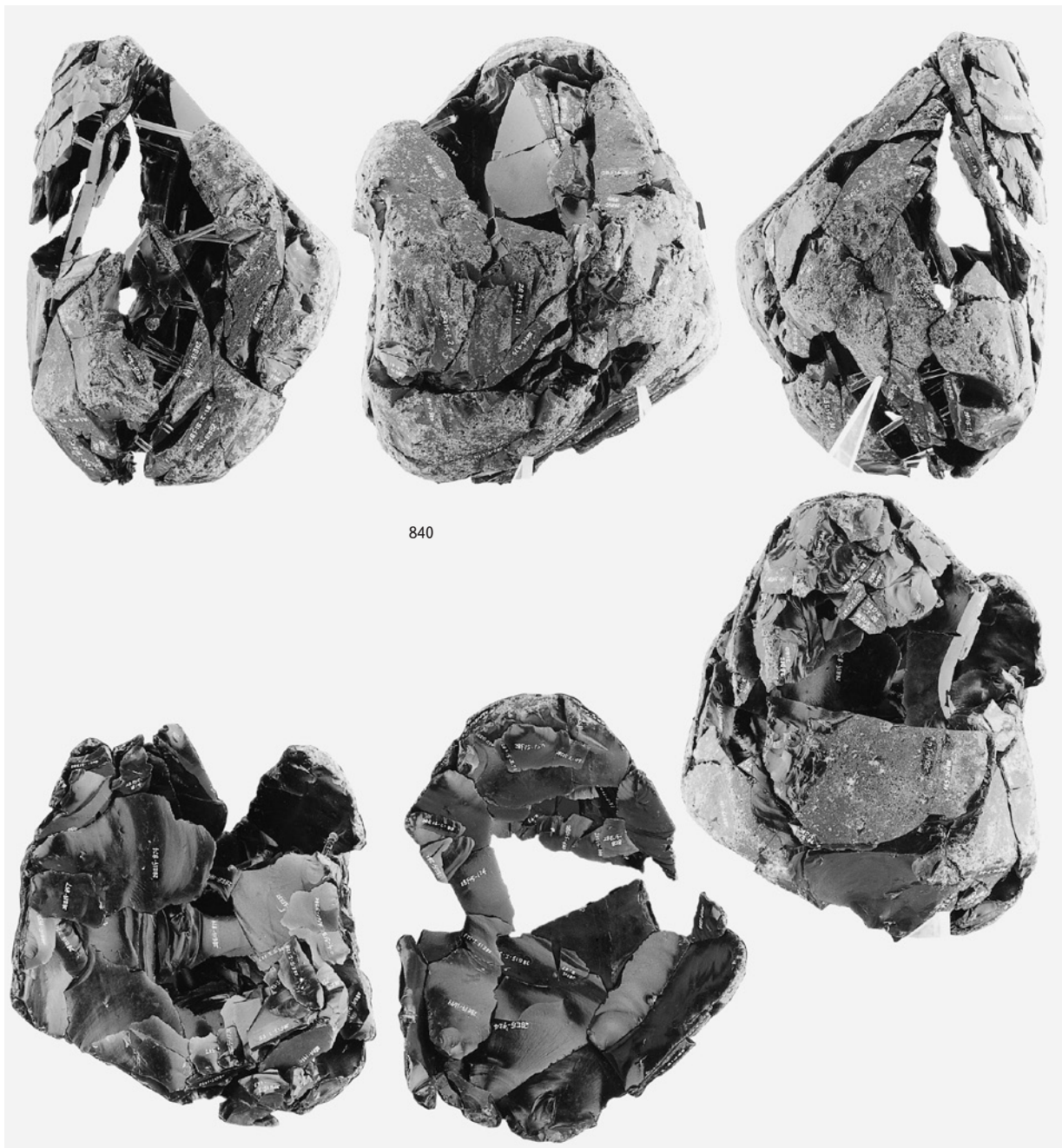

2 母岩50・接合116(1)

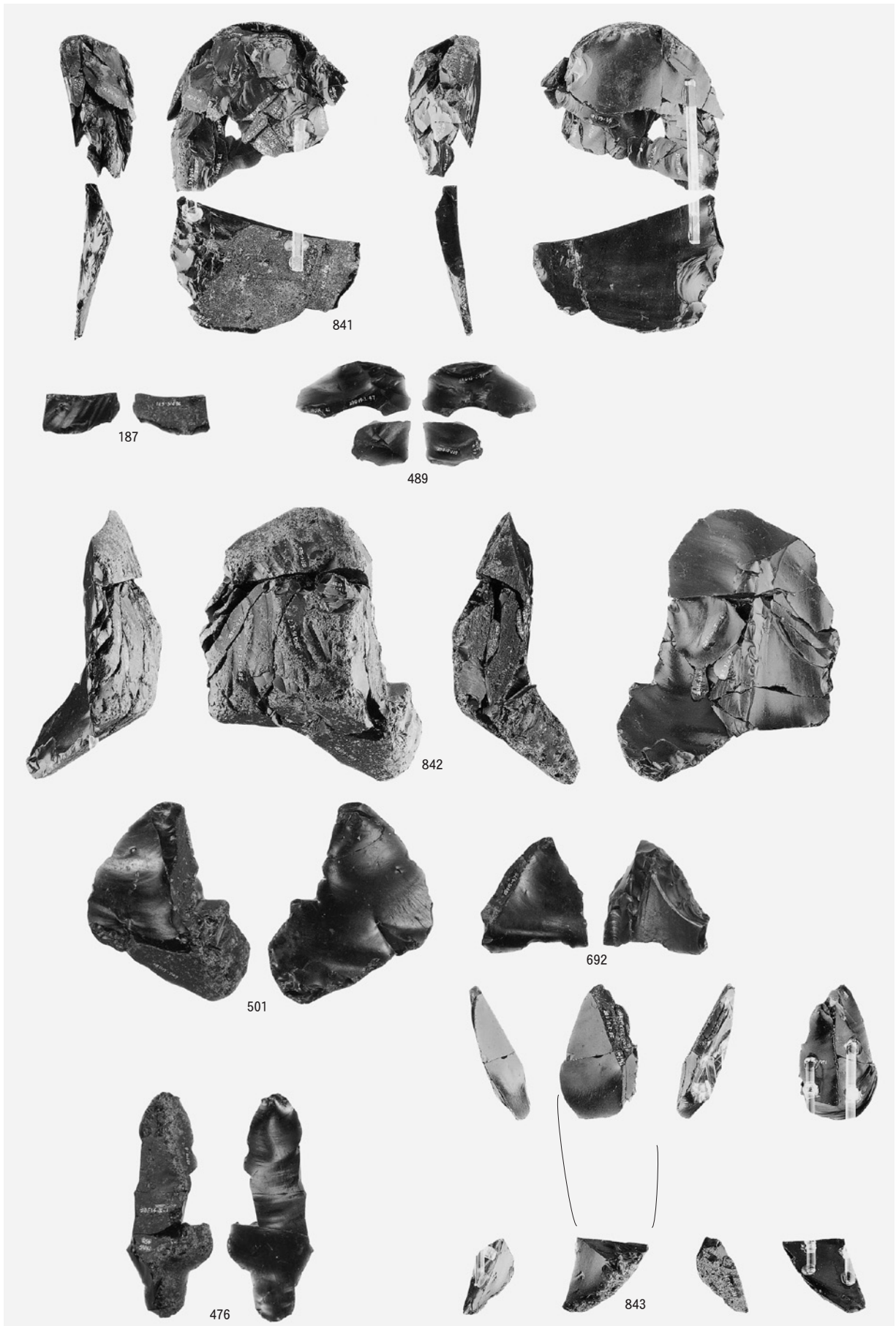

図版124 A区(Sb-1~13)の石器(74)

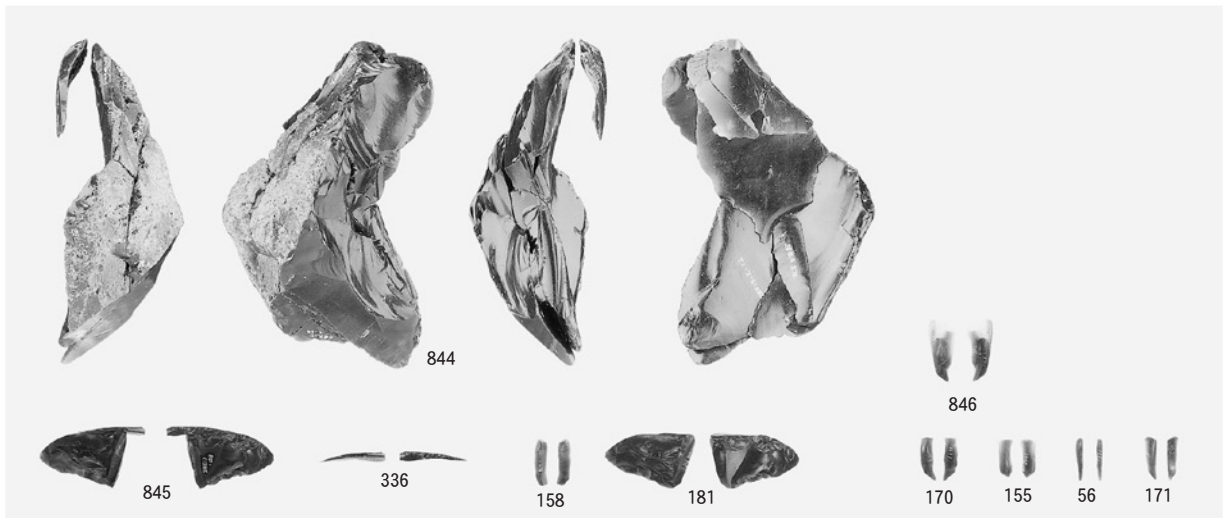

1 母岩50・接合116(3) 母岩50・接合117 母岩50・接合118

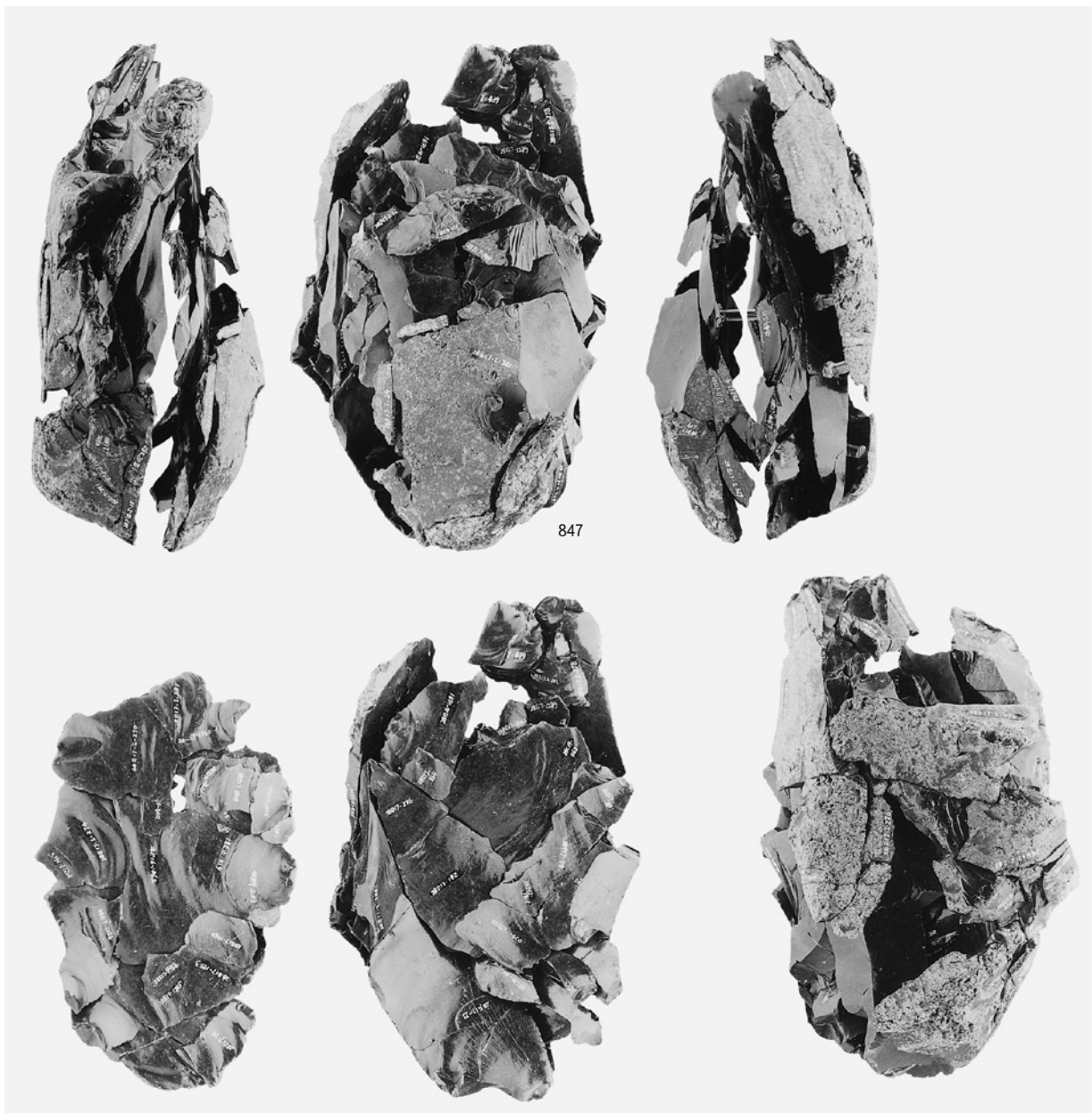

2 母岩127・接合299(1)

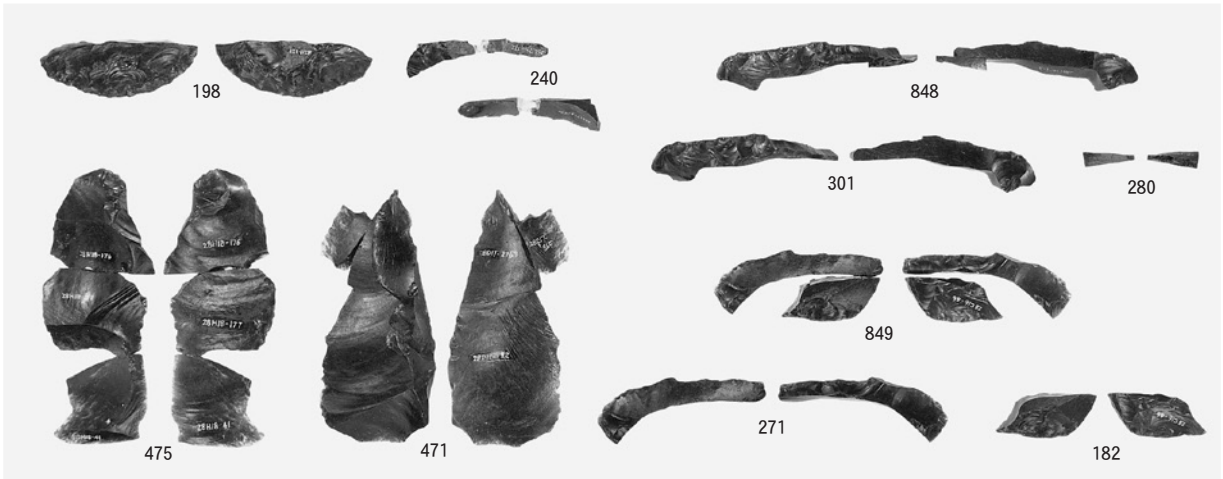

1 母岩127・接合299(2)

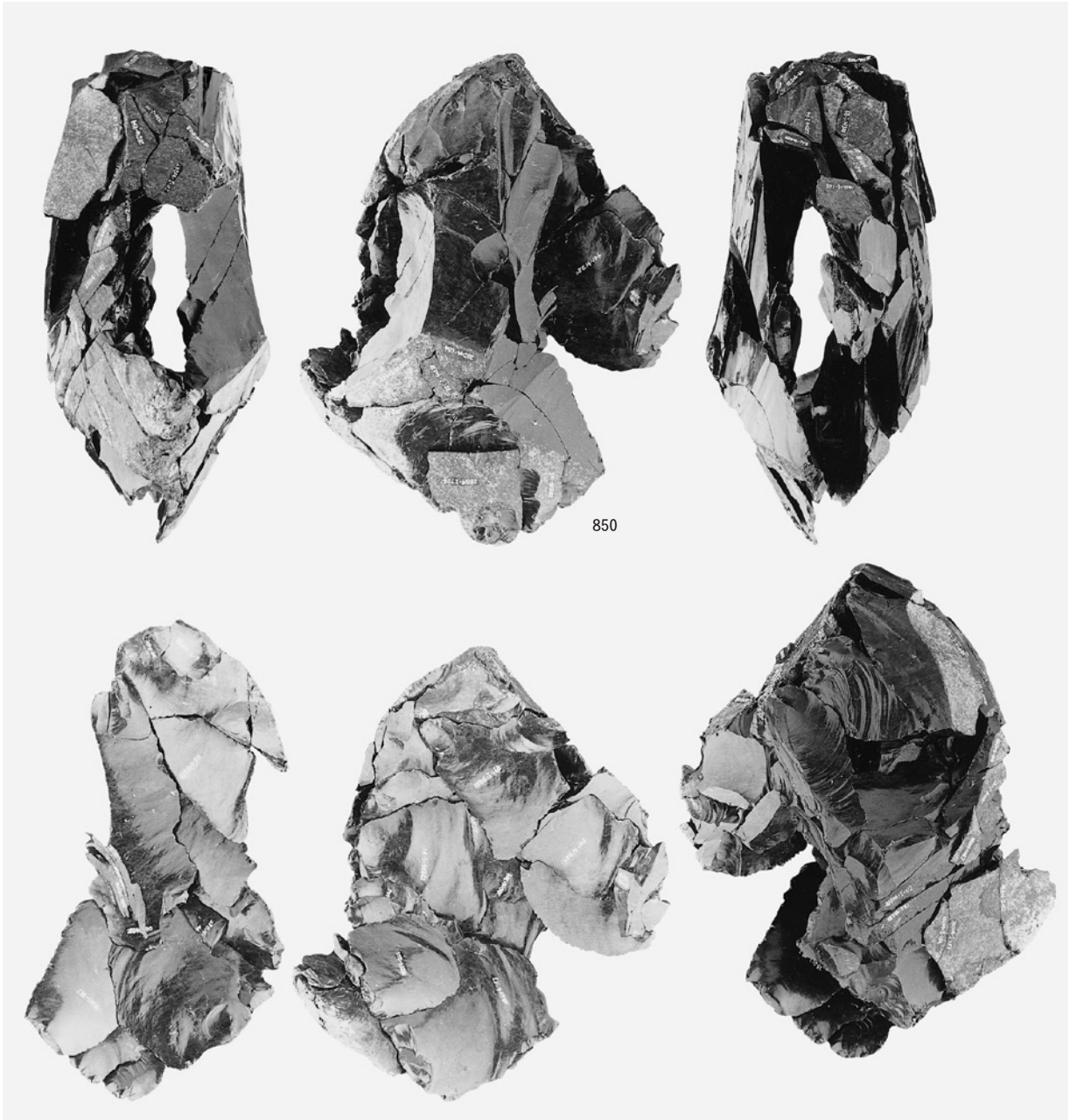

2 母岩72・接合172(1)

図版126 A区(Sb- 1~13)の石器(76)

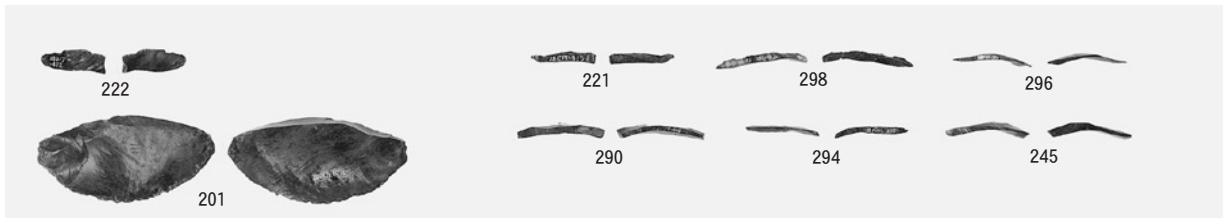

1 母岩72・接合172(2)

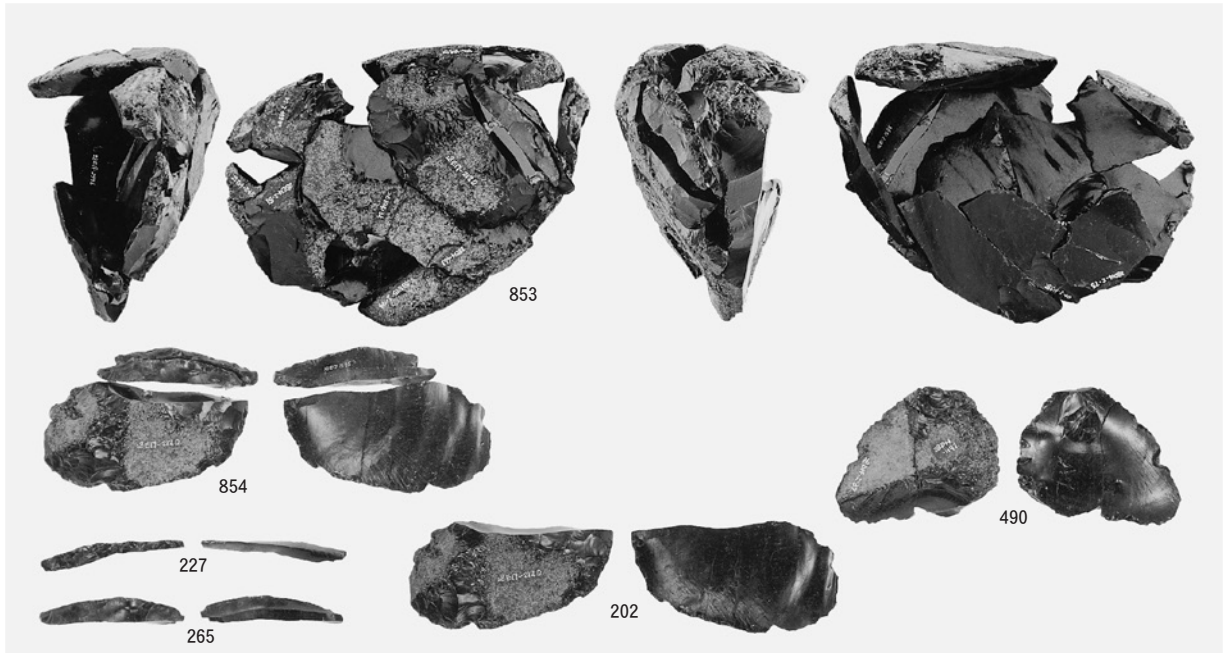

2 母岩74・接合183

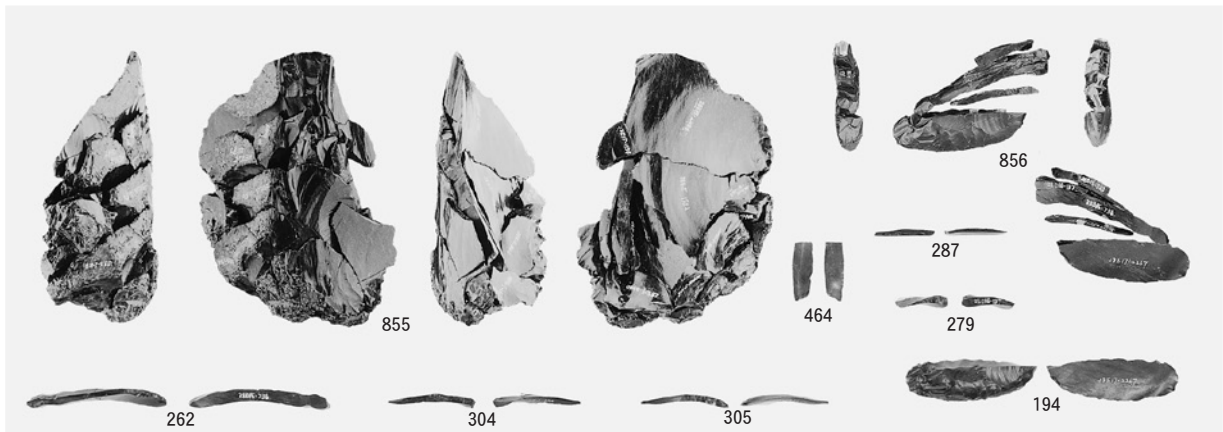

3 母岩131・接合187

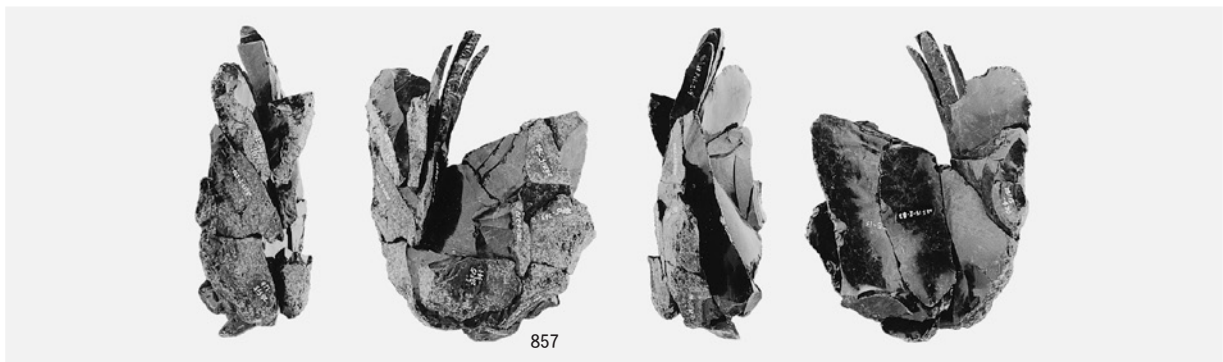

4 母岩86・接合220(1)

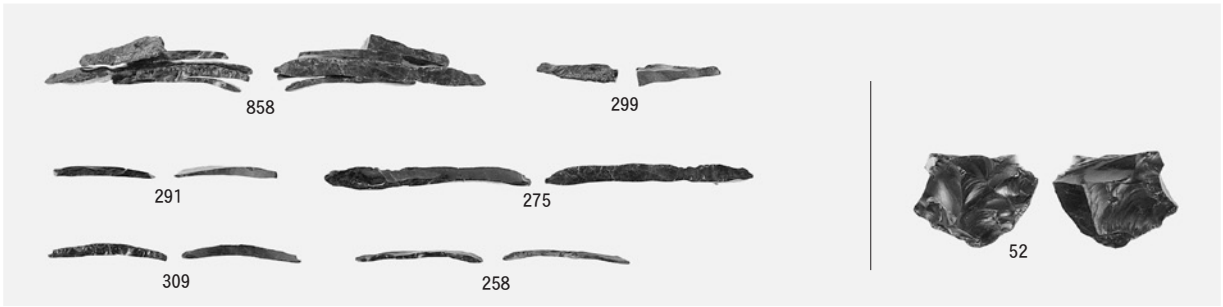

1 母岩86・接合220(2)

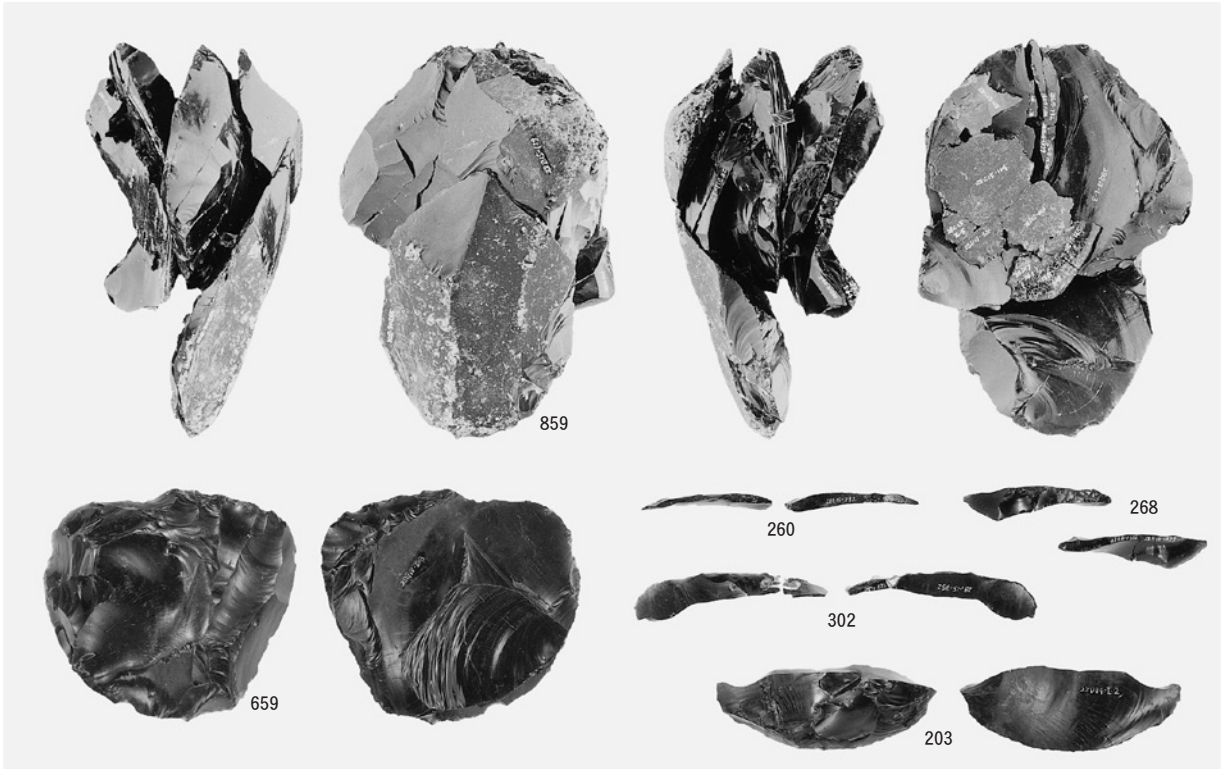

2 母岩52・接合123

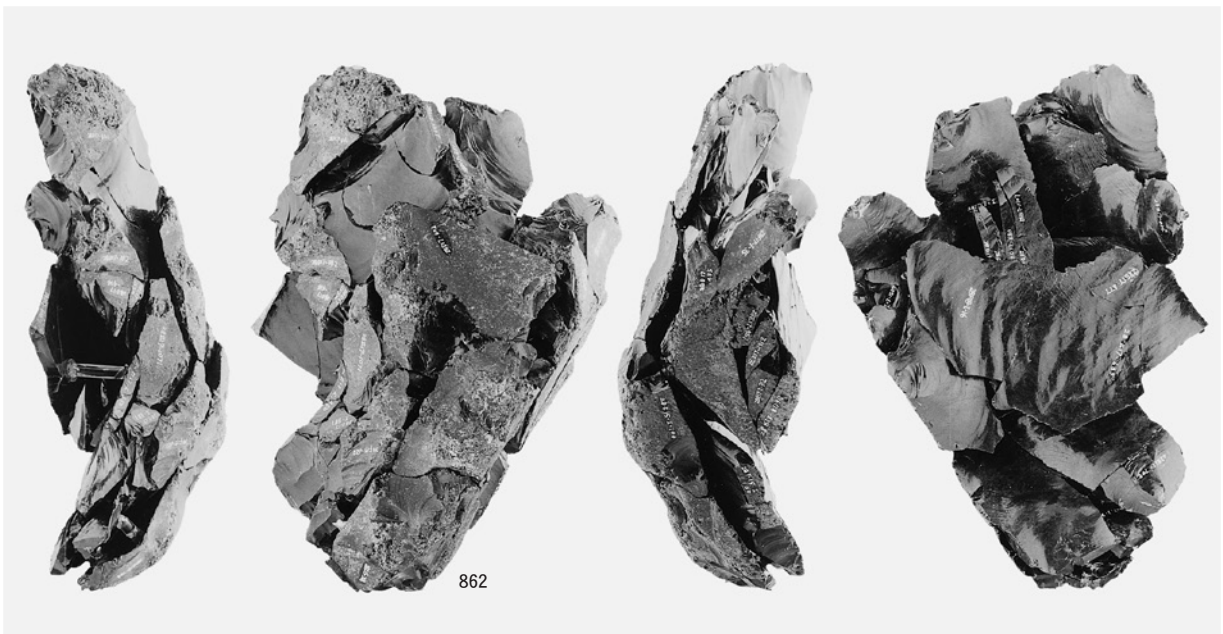

3 母岩170・接合450(1)

図版128 A区(Sb-1~13)の石器(78)



1 母岩170・接合450(2)

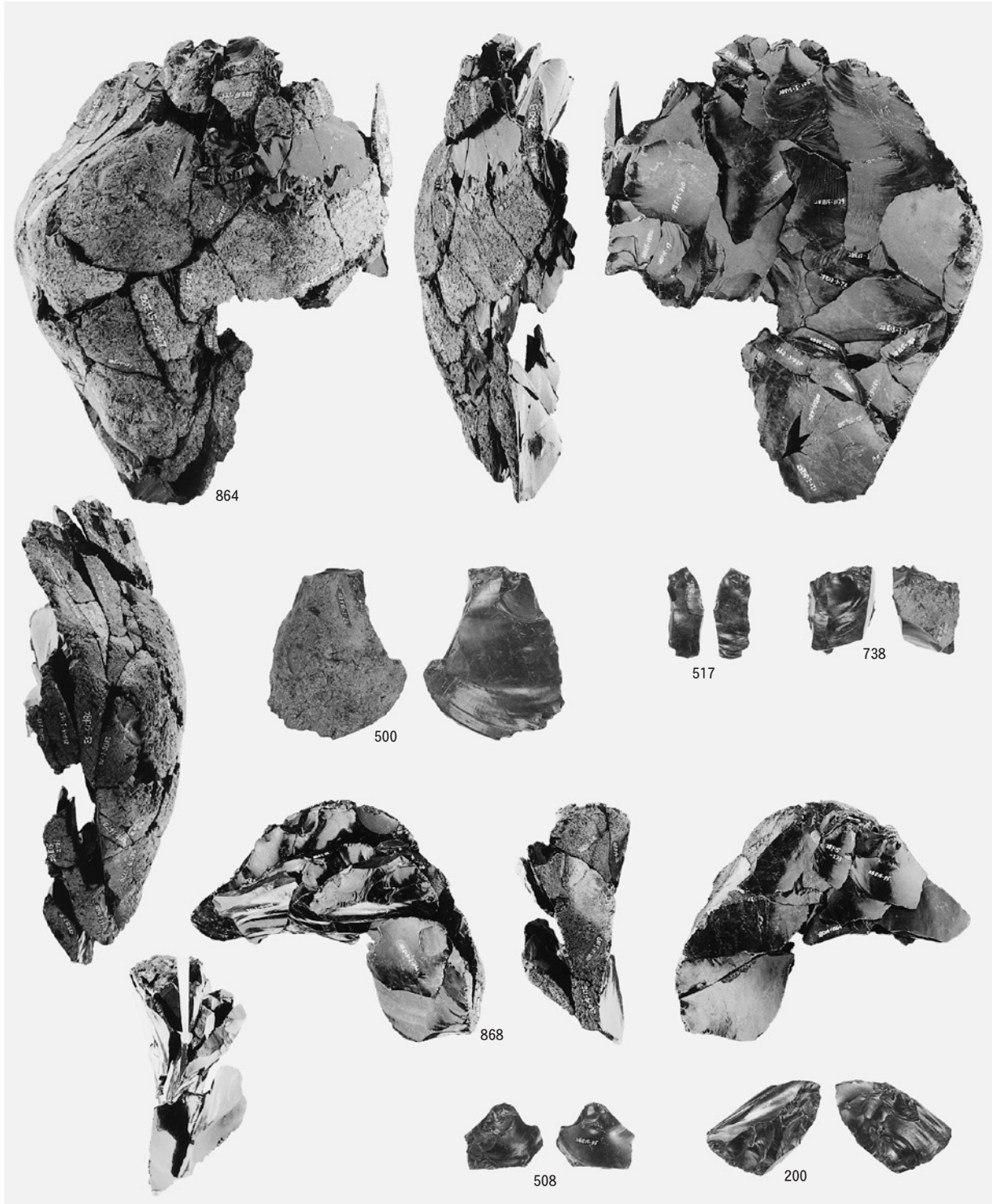

2 母岩71・接合161 母岩71・接合162

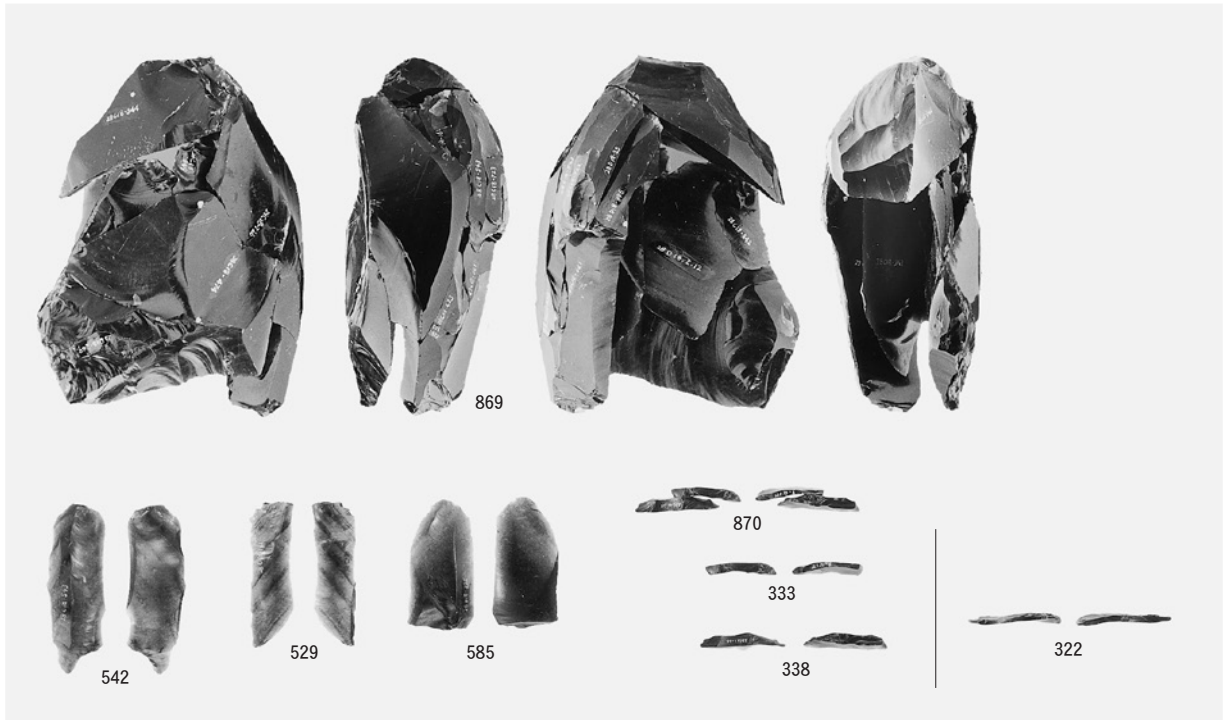

1 母岩209・接合493 母岩209・接合494

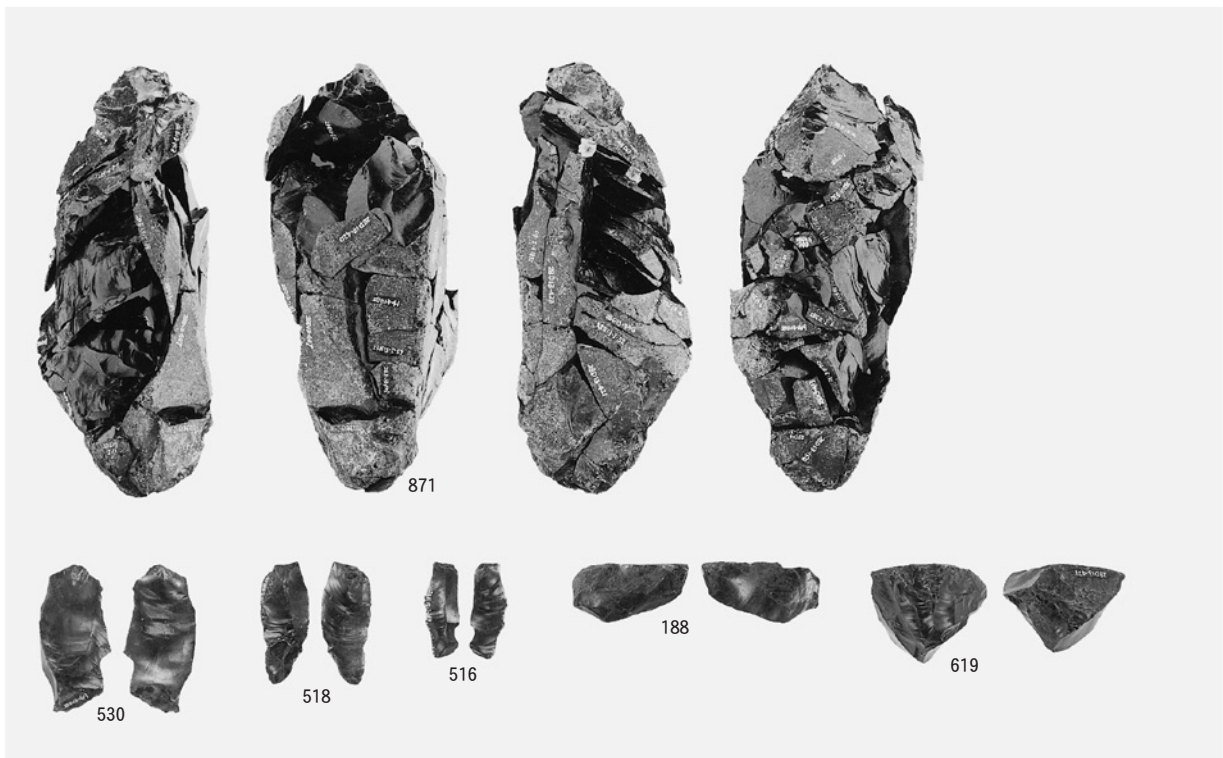

2 母岩82・接合209

図版130 A区(Sb- 1~13)の石器(80)

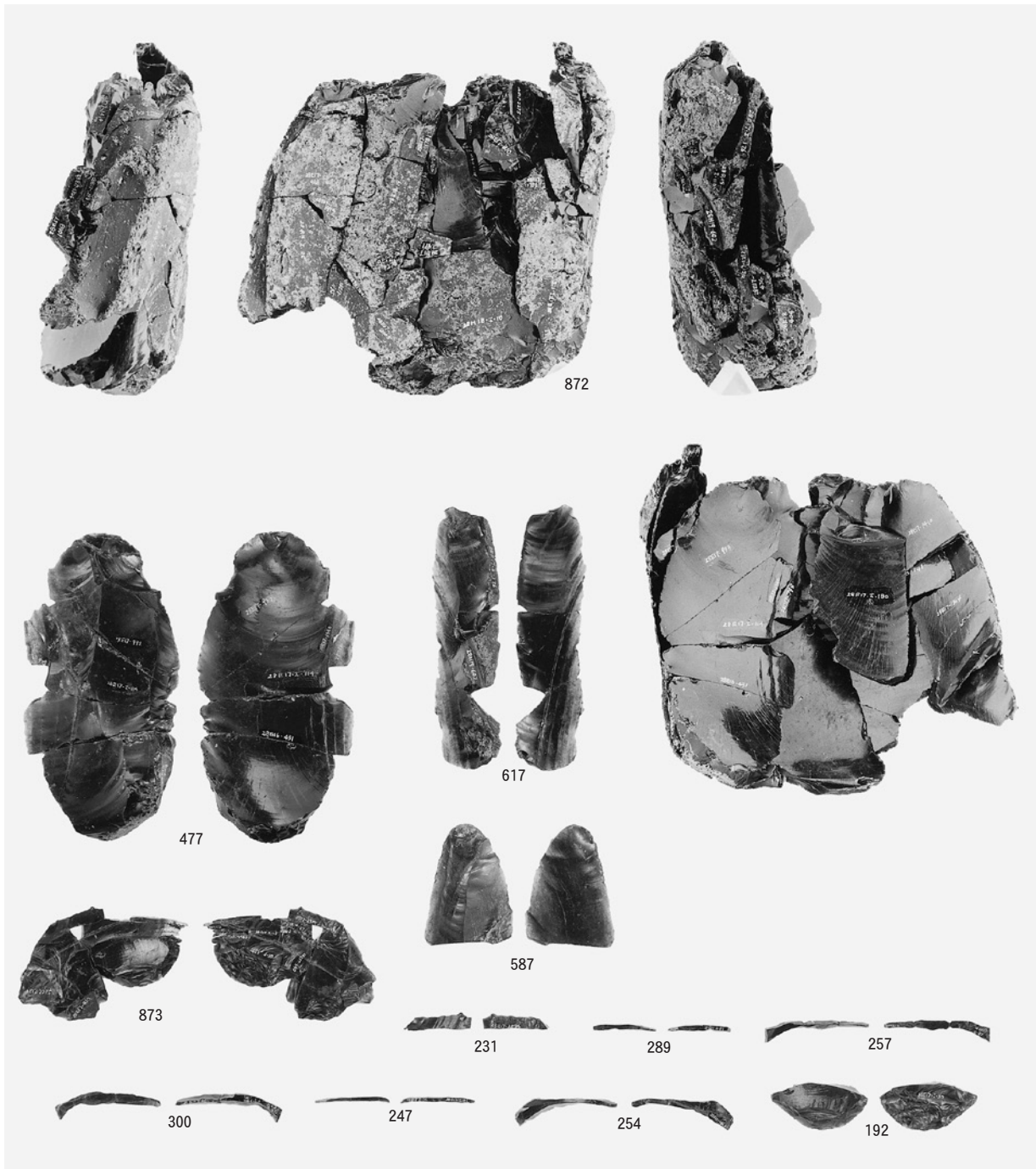

1 母岩137・接合325

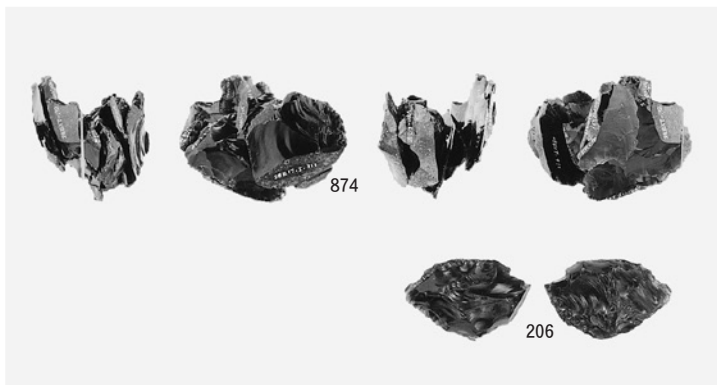

2 母岩135・接合322

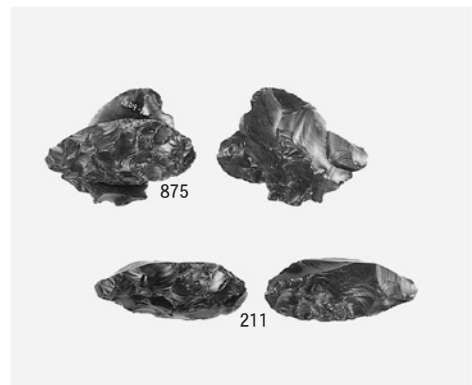

3 母岩241・接合591

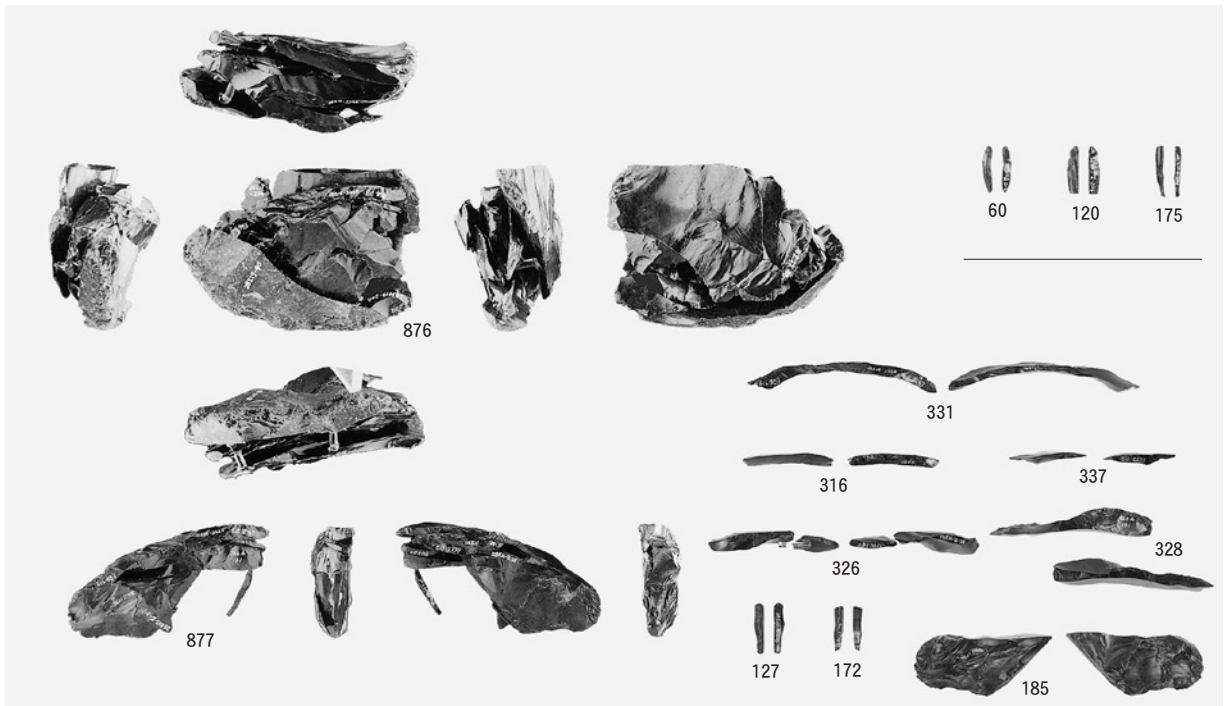

1 母岩95・接合246

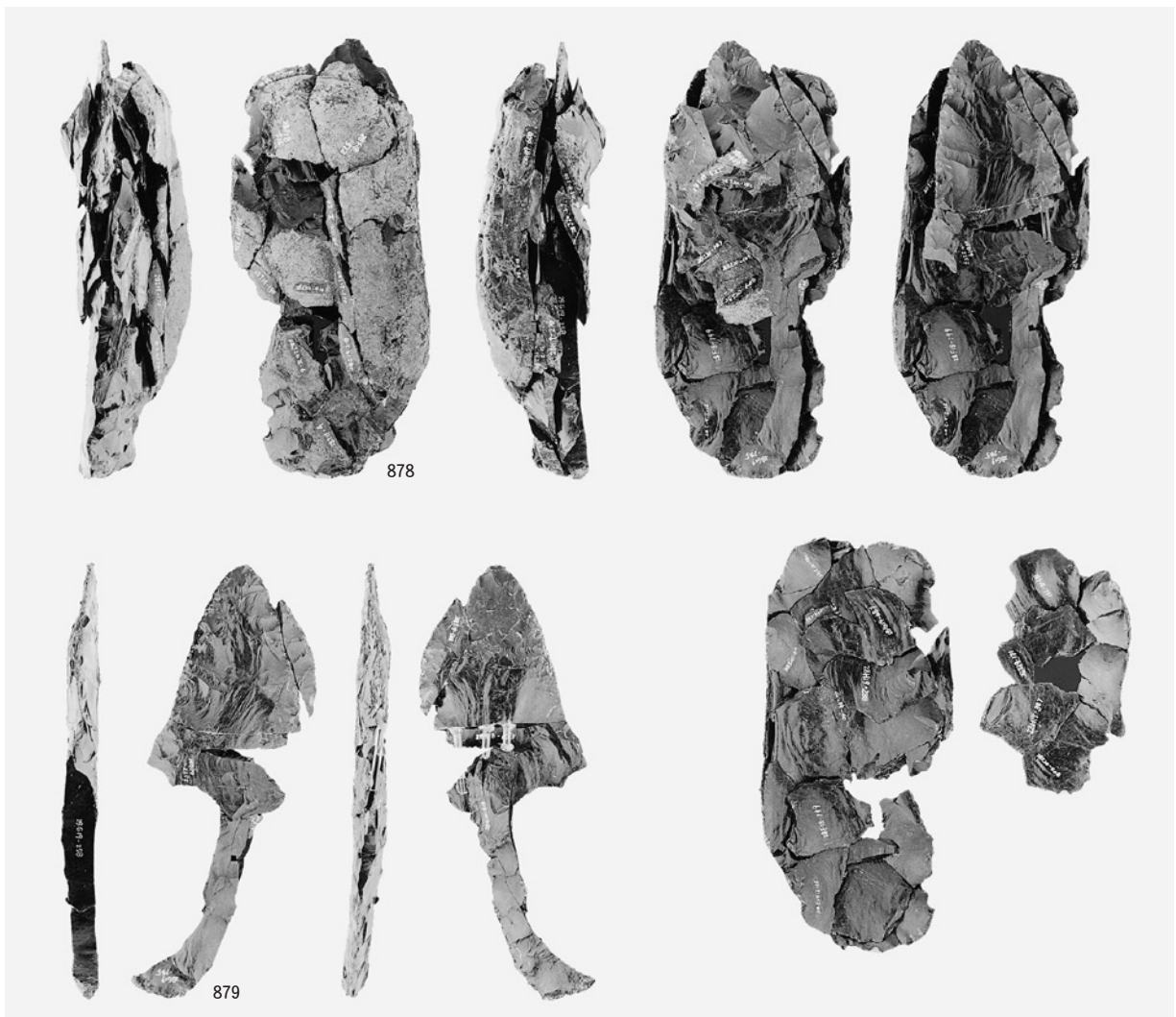

2 母岩283・接合756(1)

図版132 A区(Sb- 1~13)の石器(82)

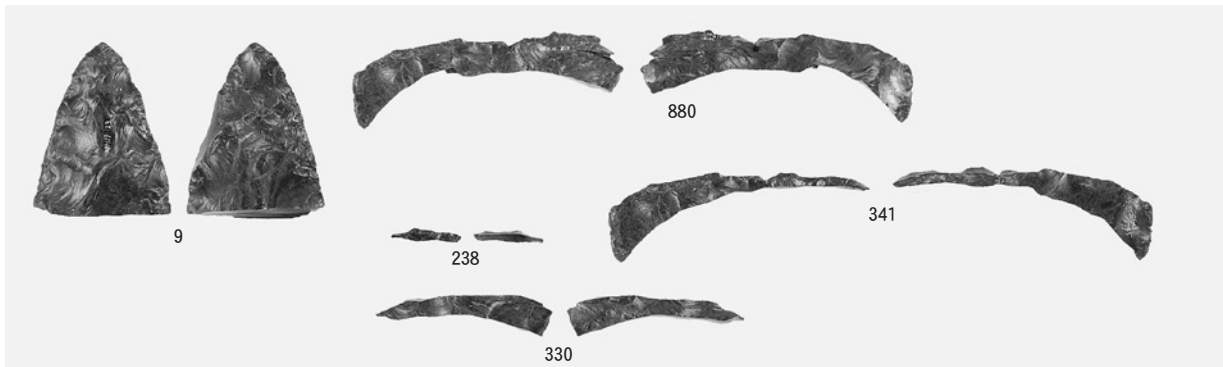

1 母岩283・接合756(2)

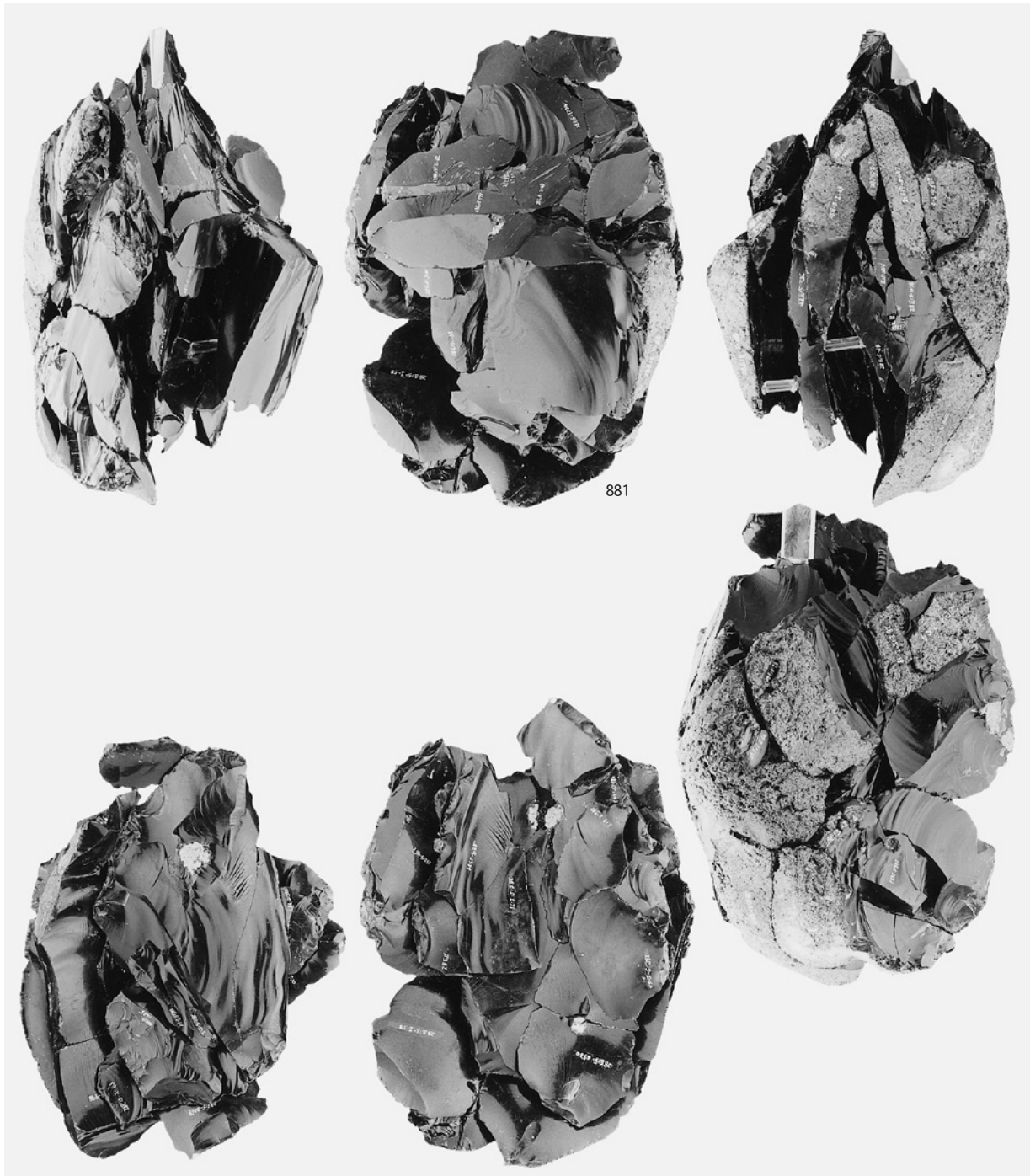

2 母岩49・接合115(1)

図版133 A区(Sb- 1~13)の石器(83)



1 母岩49・接合115(2)

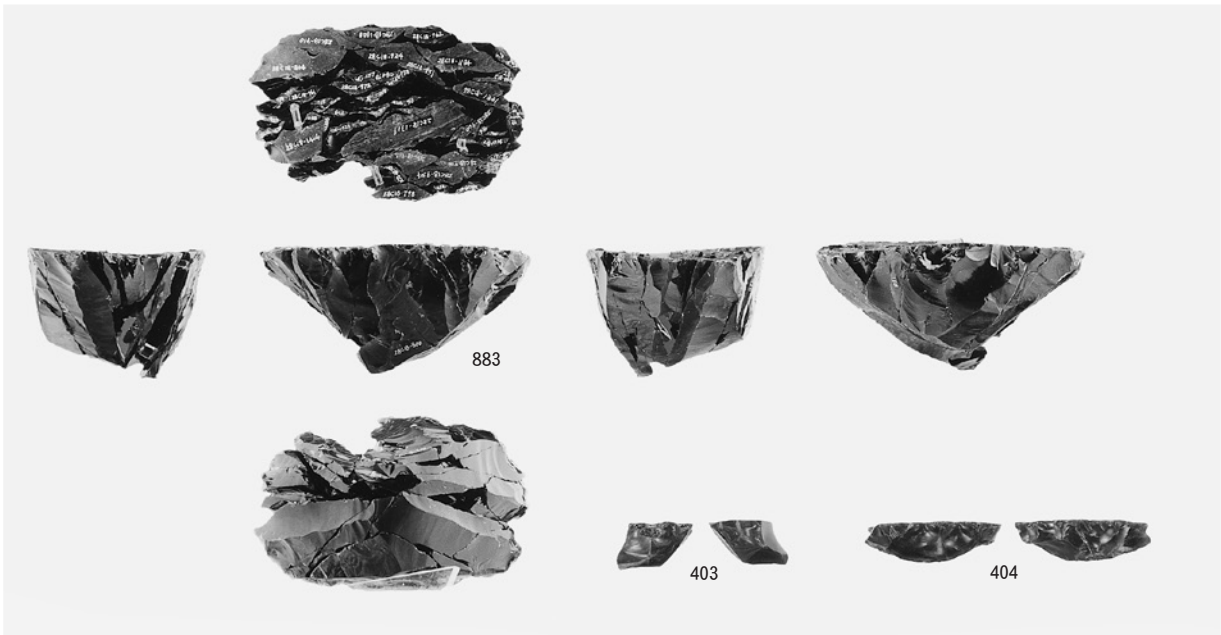

2 母岩210・接合495

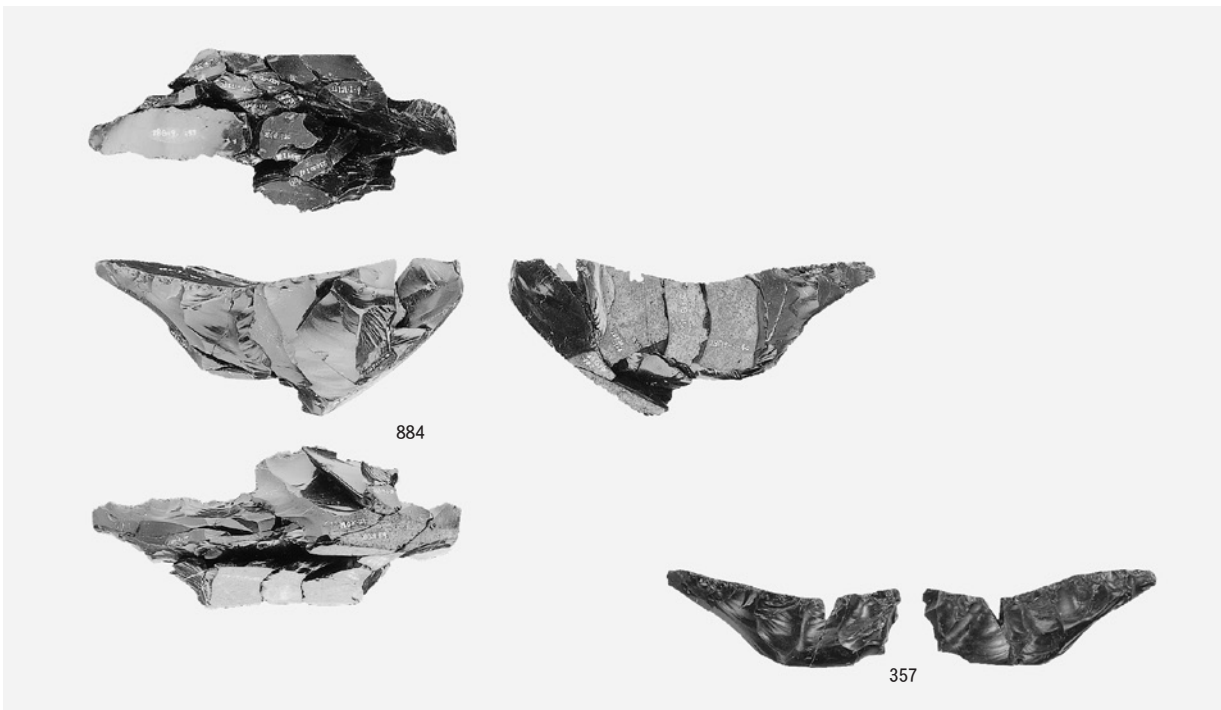

3 母岩254・接合646

図版134 A区(Sb- 1~13)の石器(84)

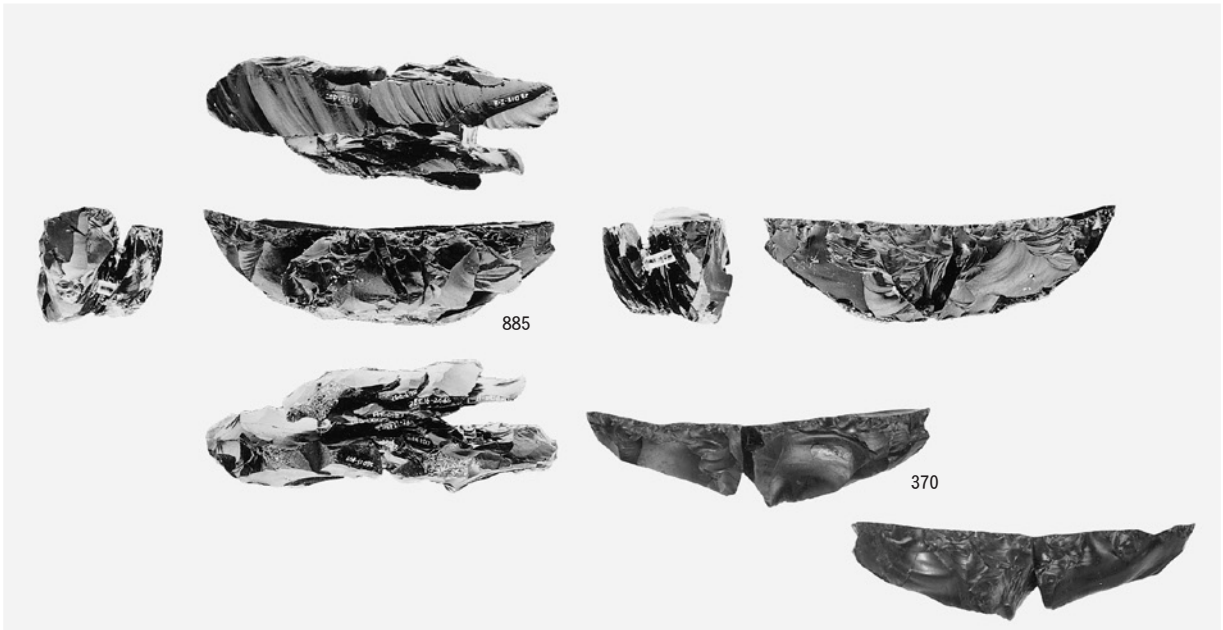

1 母岩35・接合84

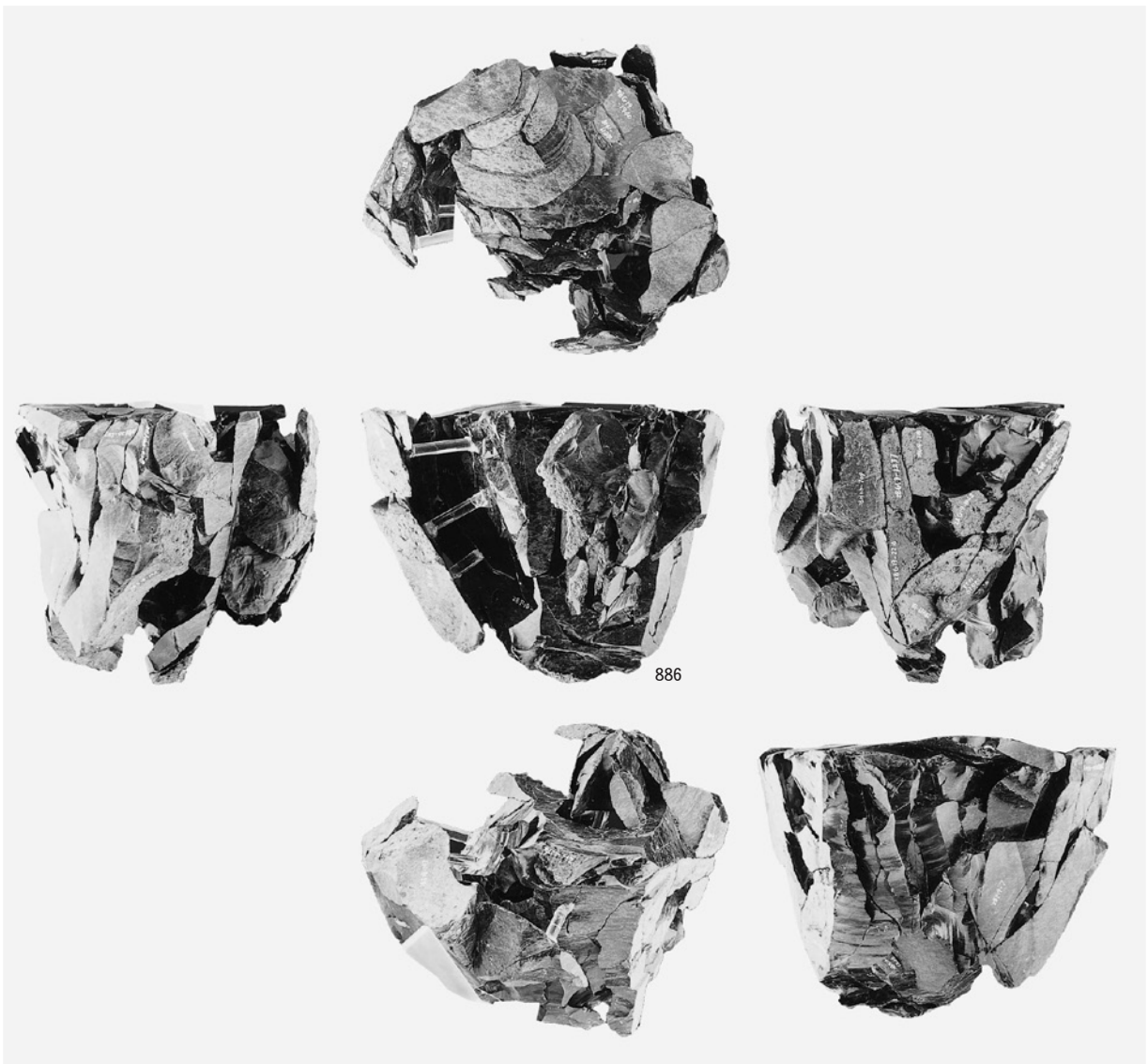

2 母岩266・接合693(1)

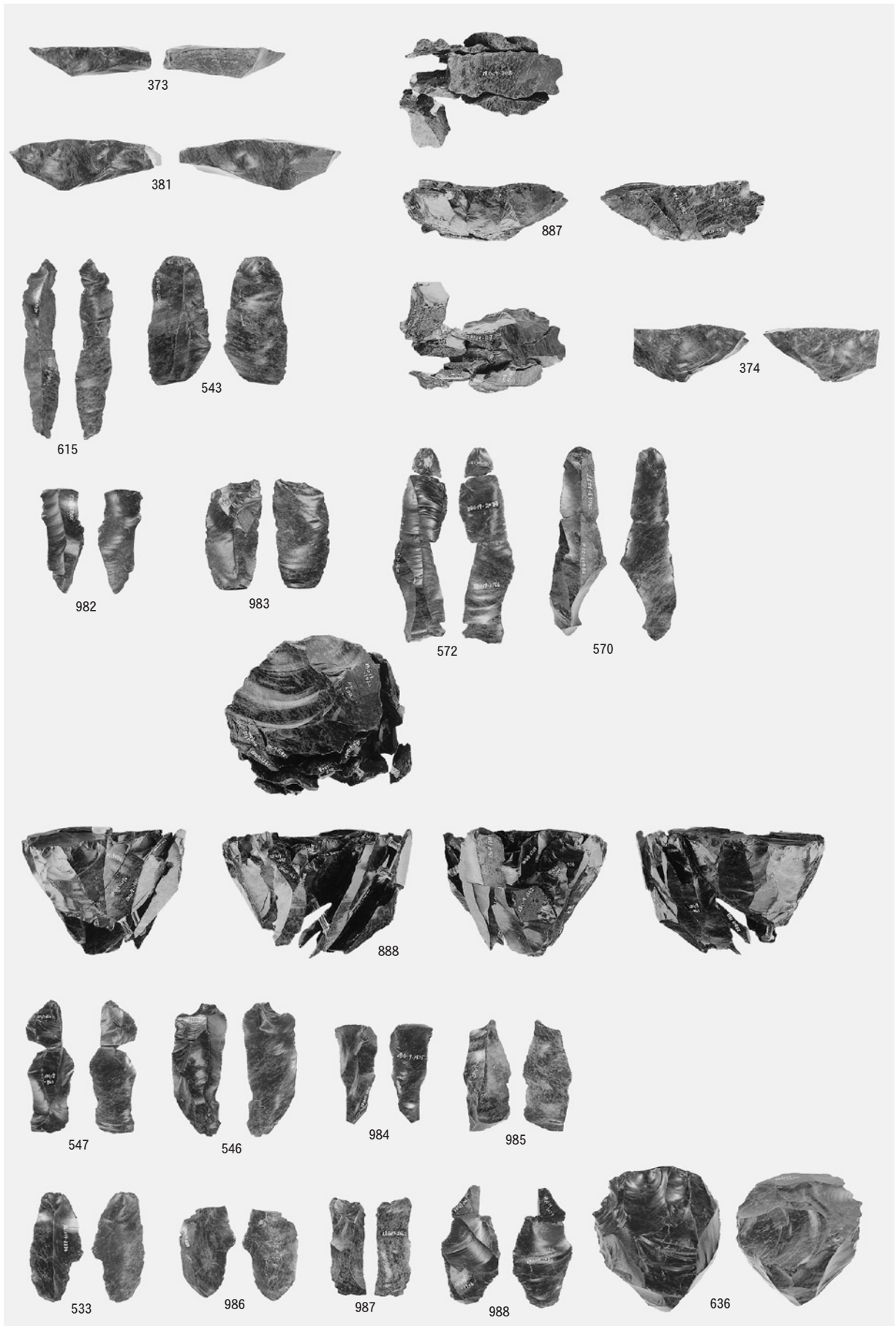

図版136 A区(Sb-1~13)の石器(86)

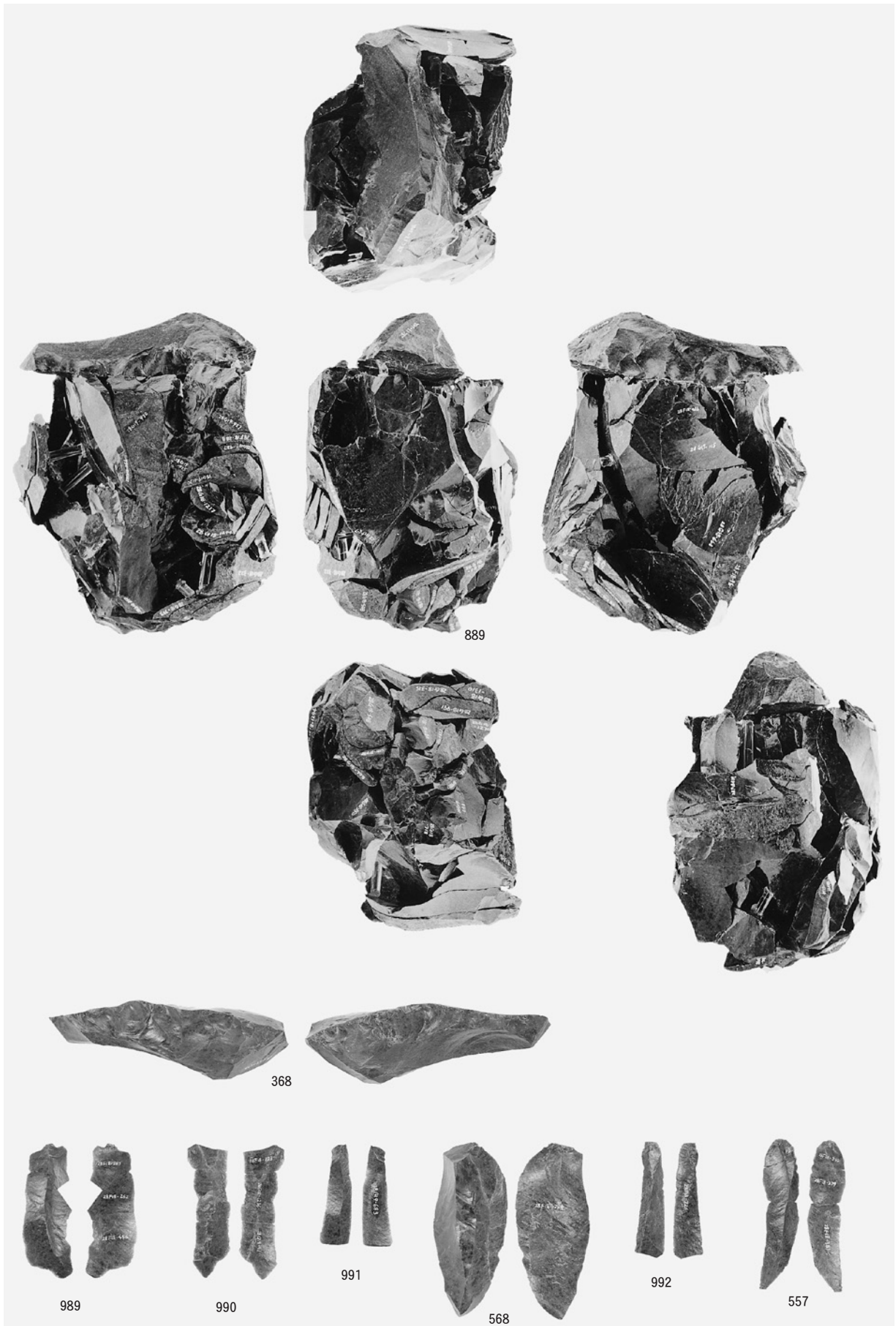

母岩267・接合698(1)

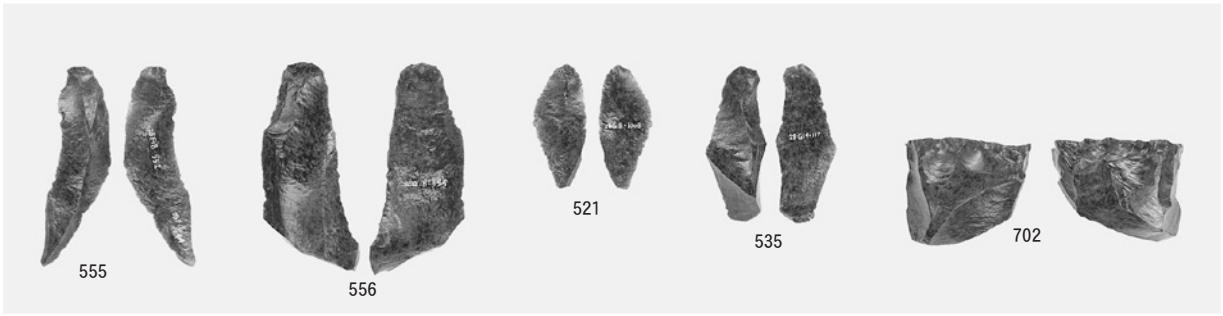

1 母岩267・接合698(2)

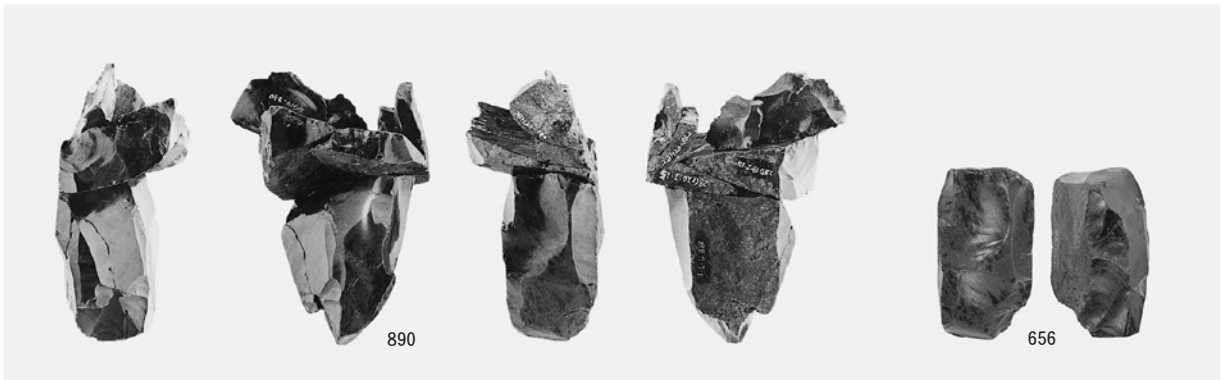

2 母岩302・接合788

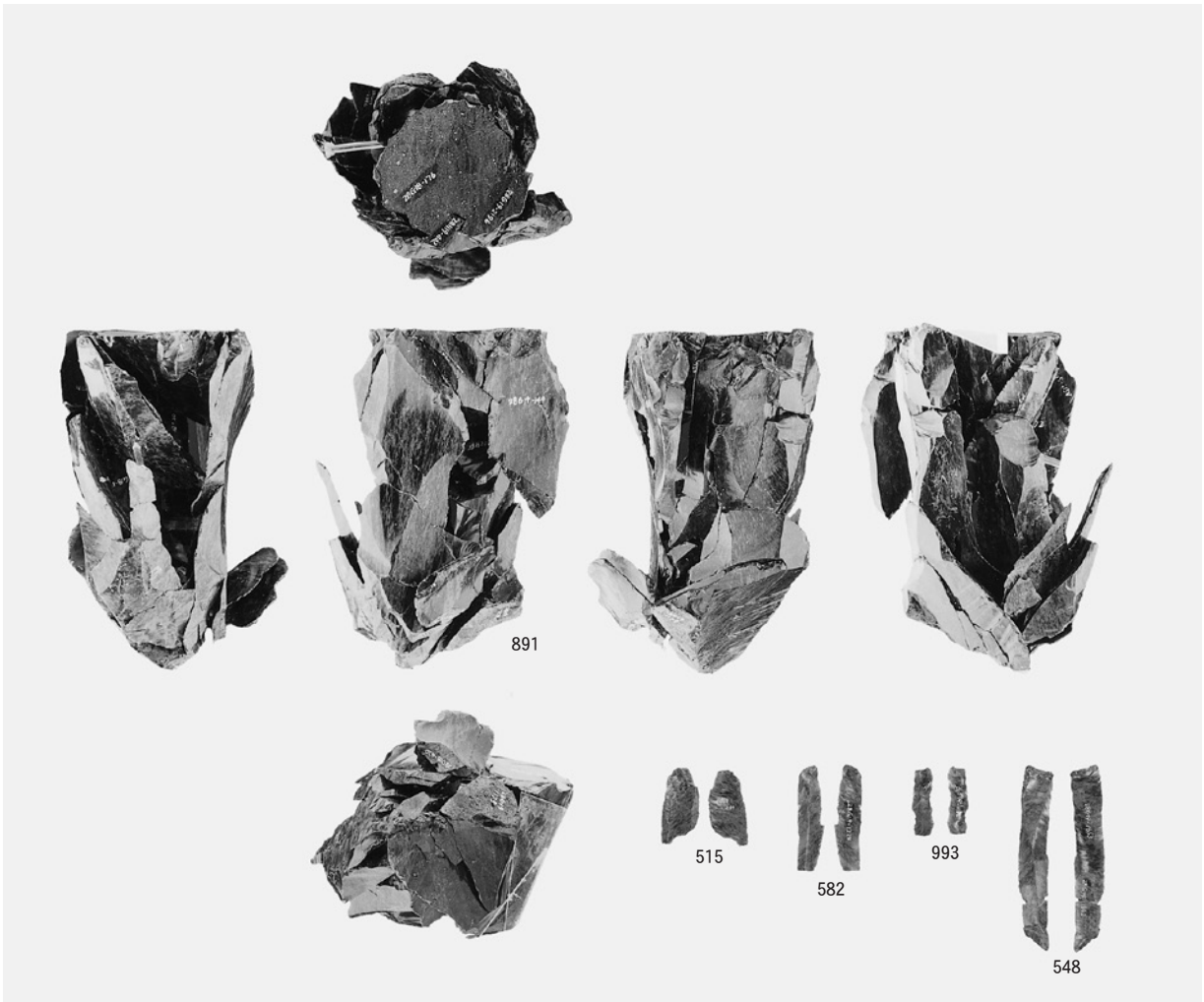

3 母岩268・接合710(1)

図版138 A区(Sb-1~13)の石器(88)

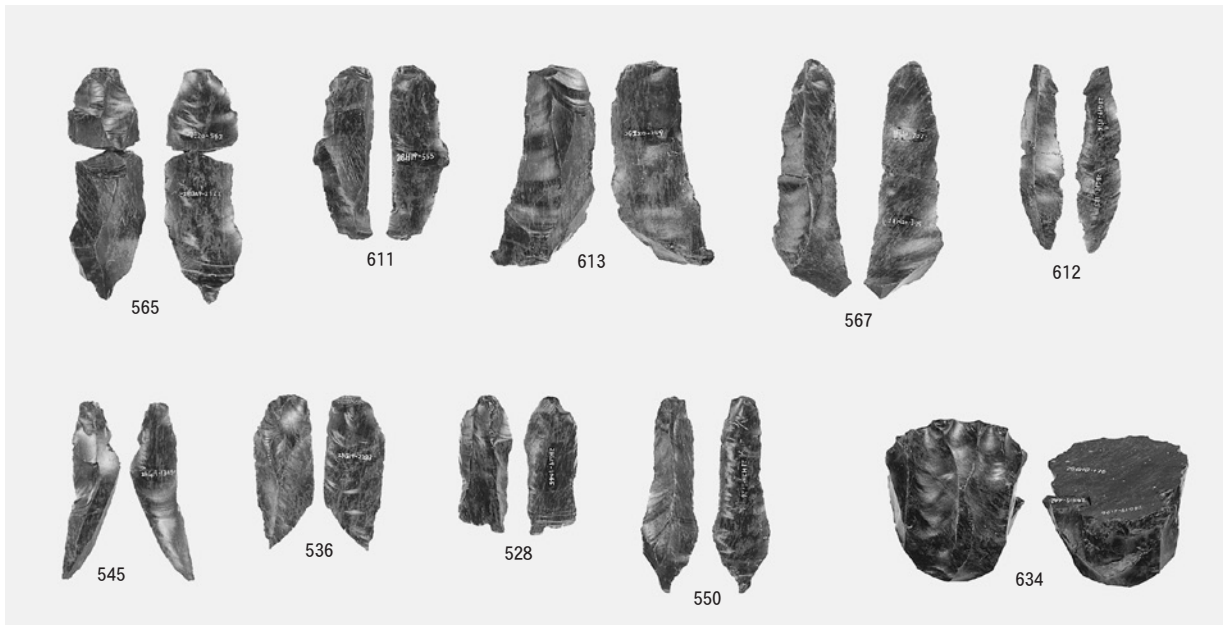

1 母岩268・接合710(2)

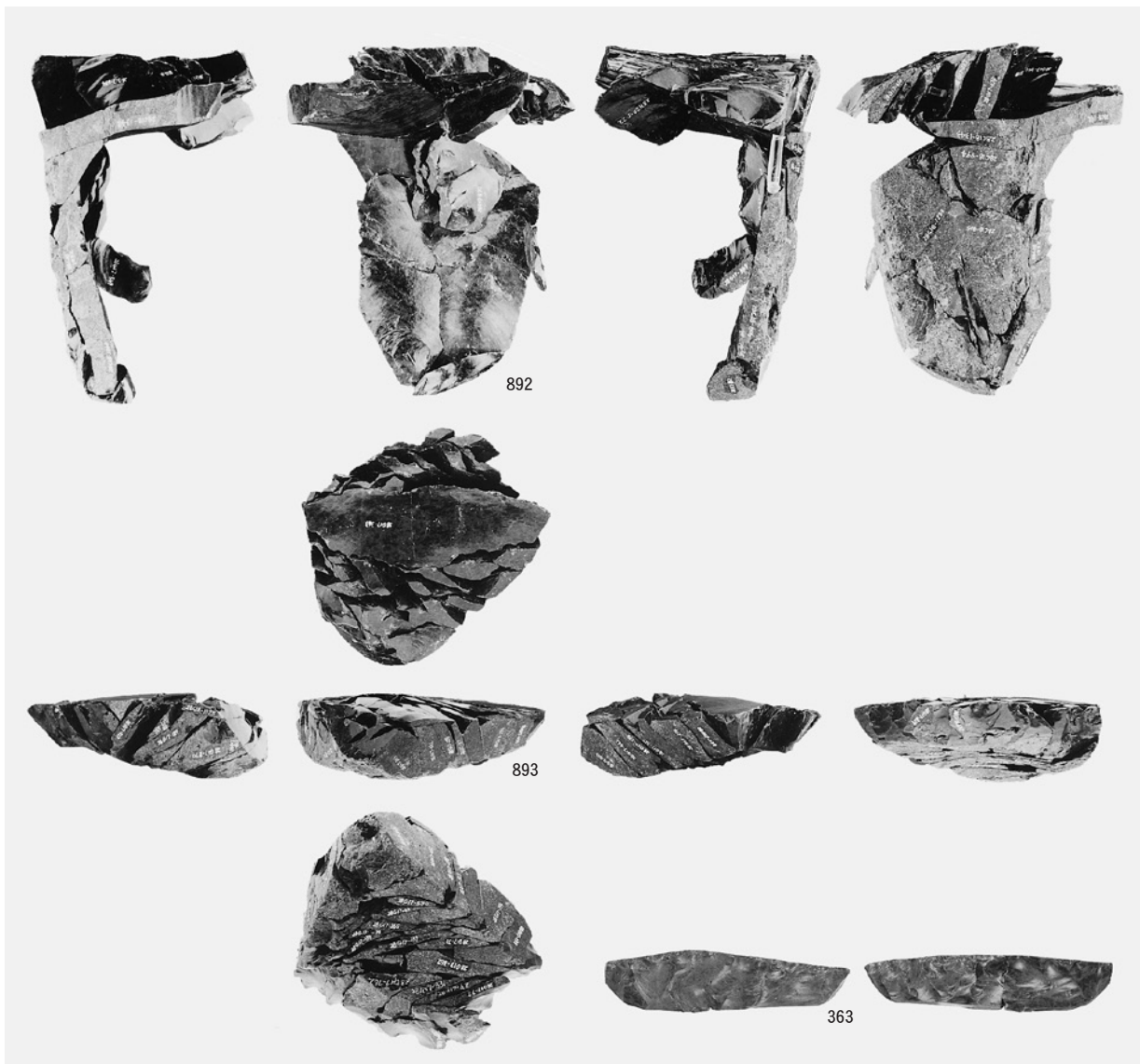

2 母岩245・接合607 母岩245・接合606

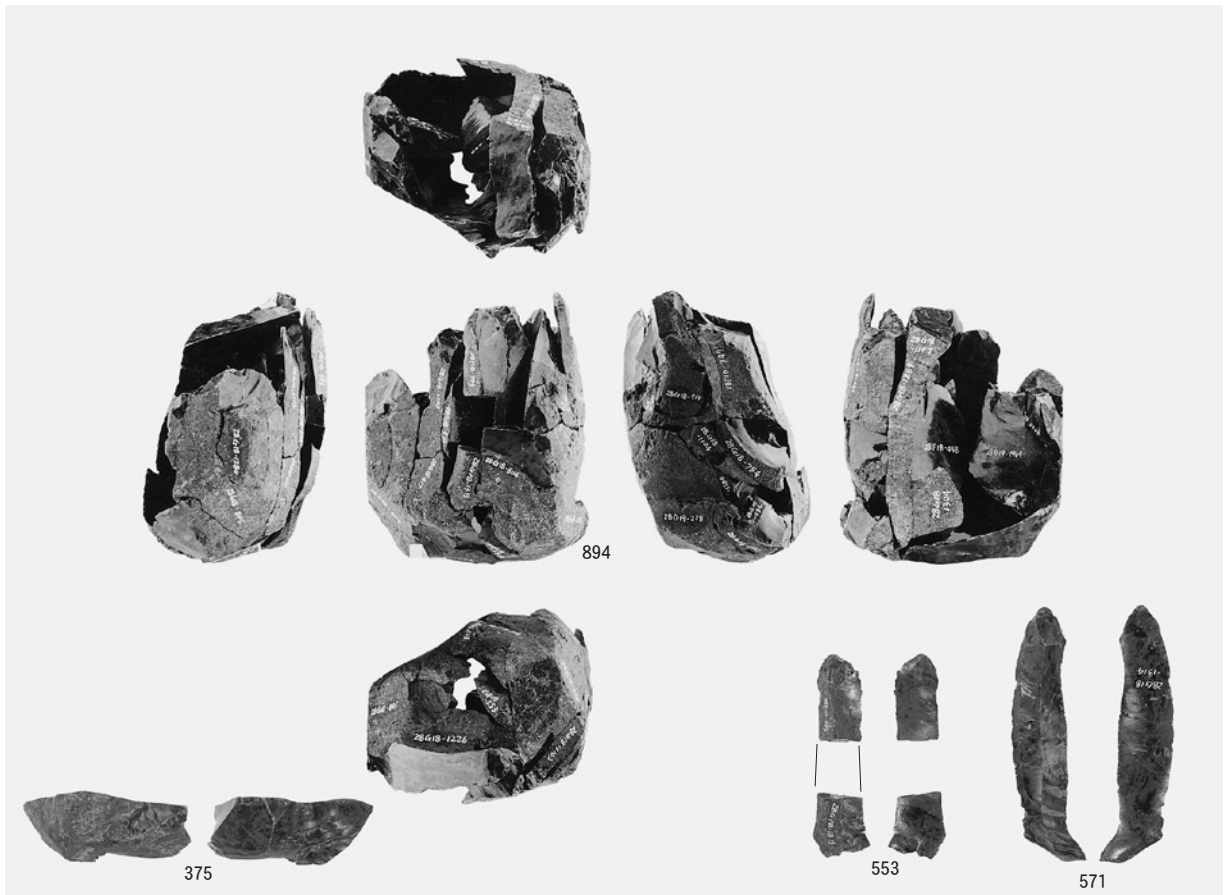

1 母岩291・接合768

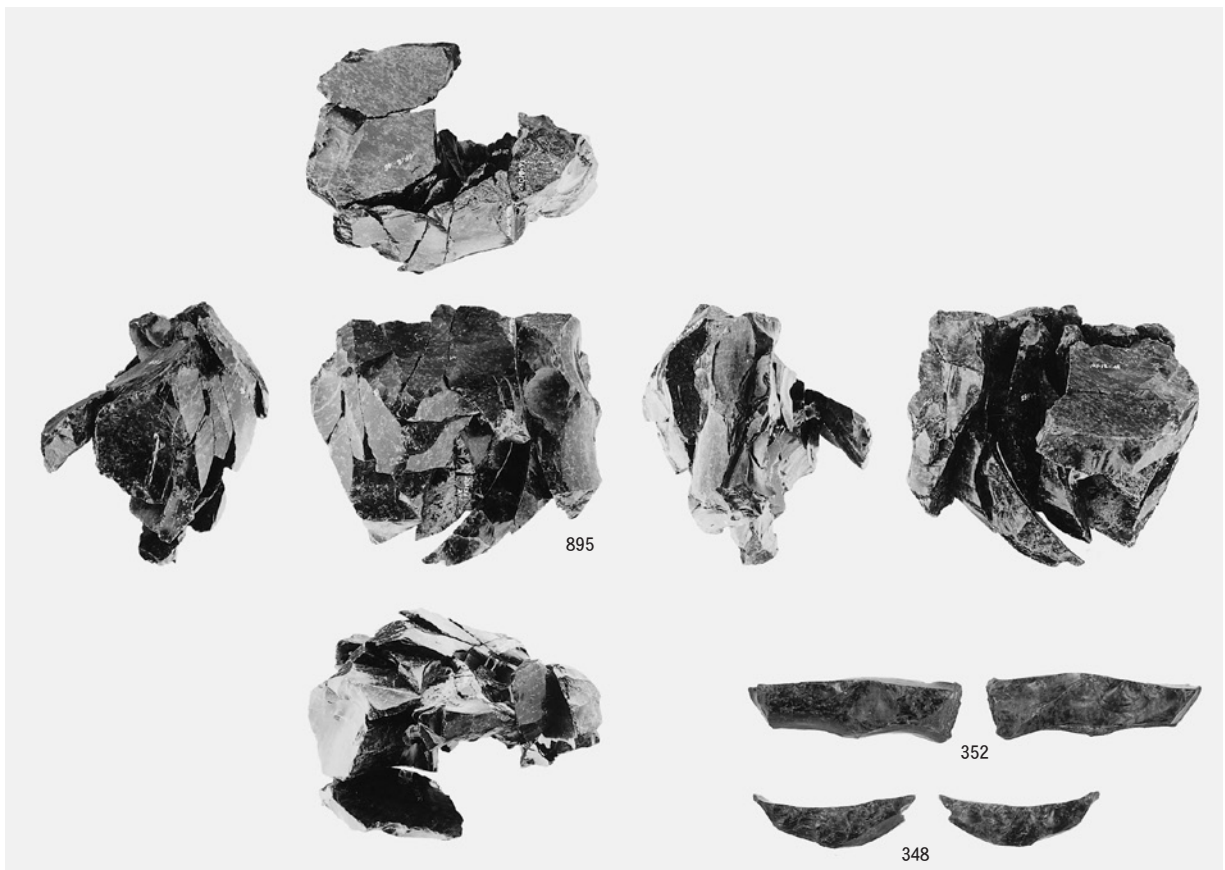

2 母岩270・接合715(1)

図版140 A区(Sb-1~13)の石器(90)

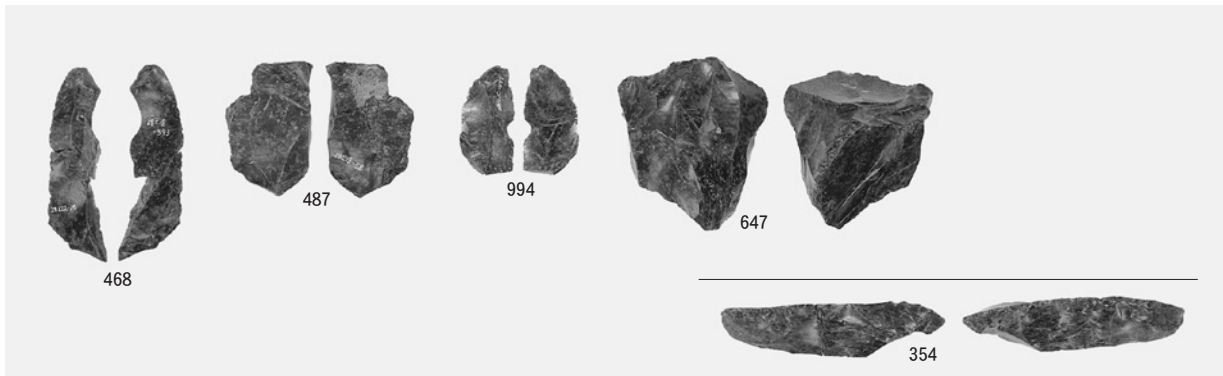

1 母岩270・接合715(2)

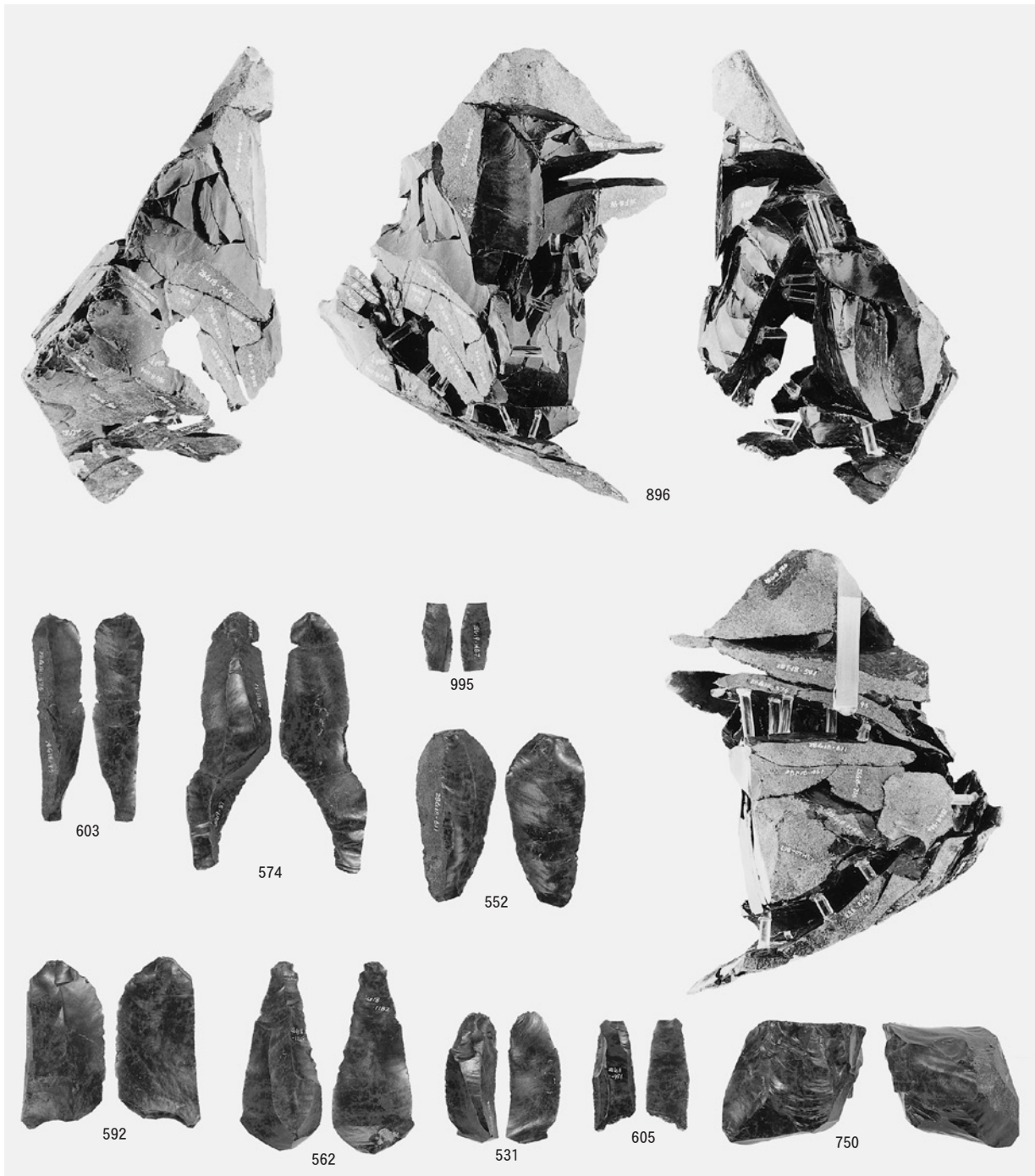

2 母岩269・接合714

図版141 A区(Sb-1~13)の石器(91)

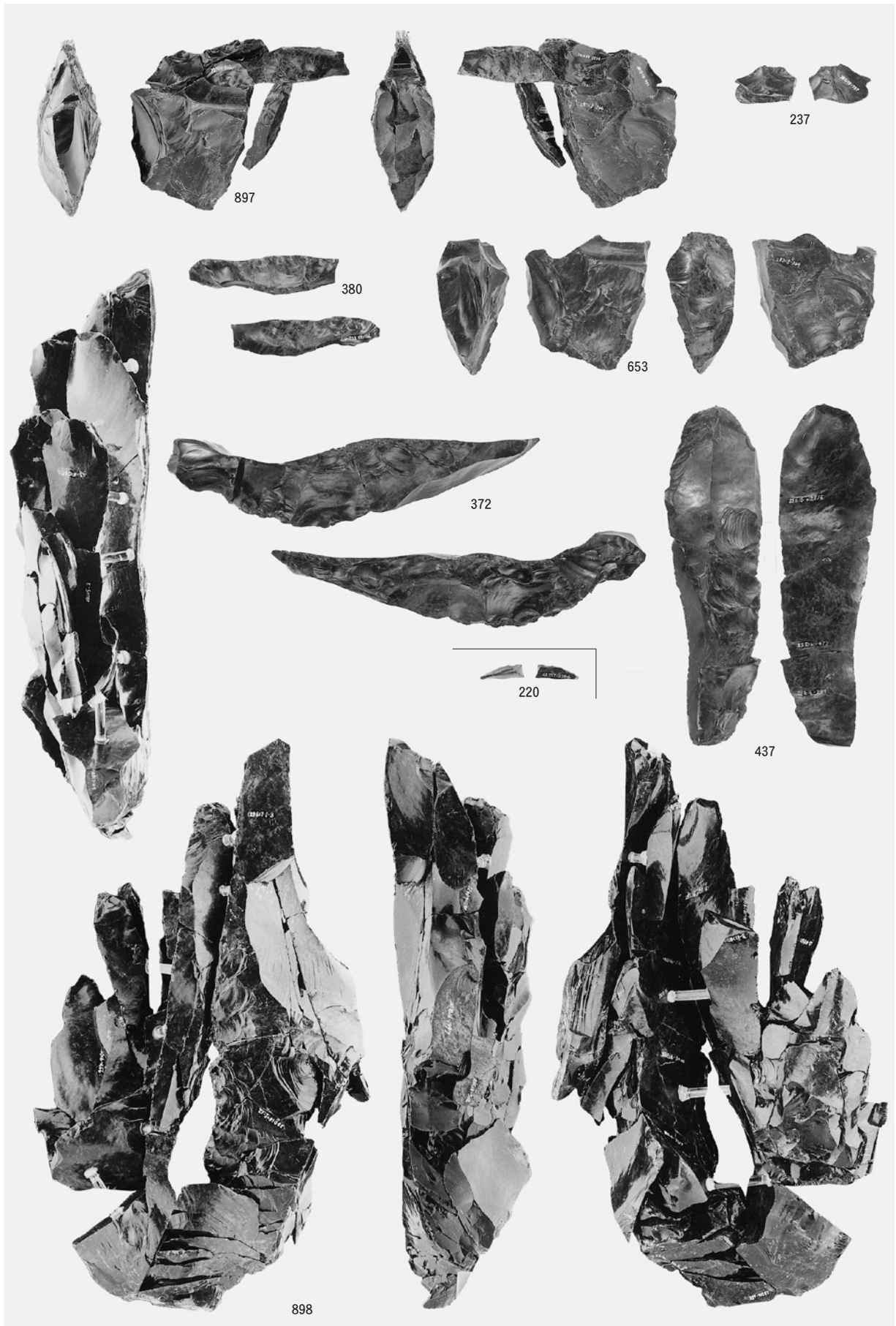

母岩300・接合784 母岩149・接合358

図版142 A区(Sb-1~13)の石器(92)

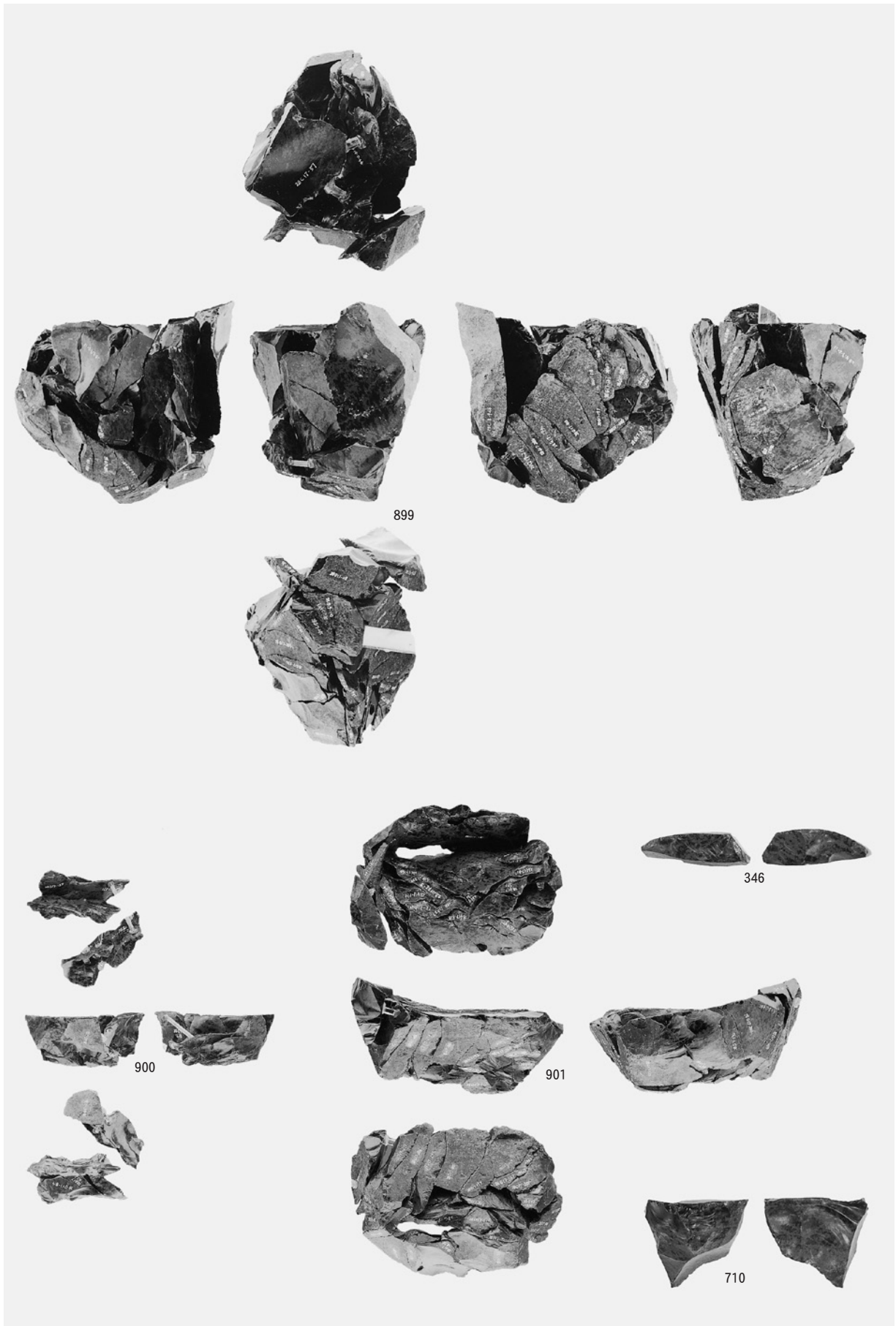

母岩243・接合601

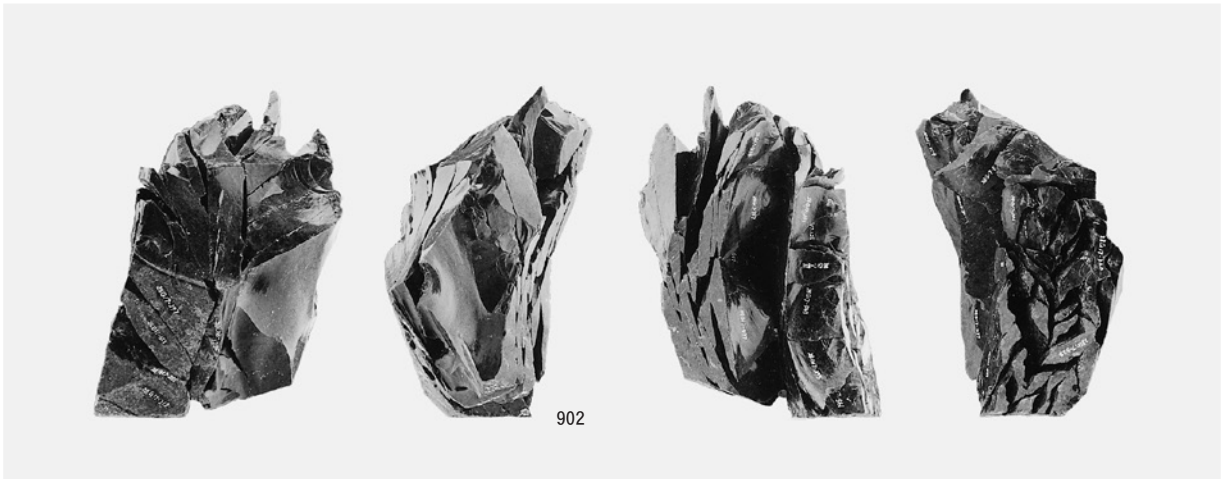

1 母岩244・接合605

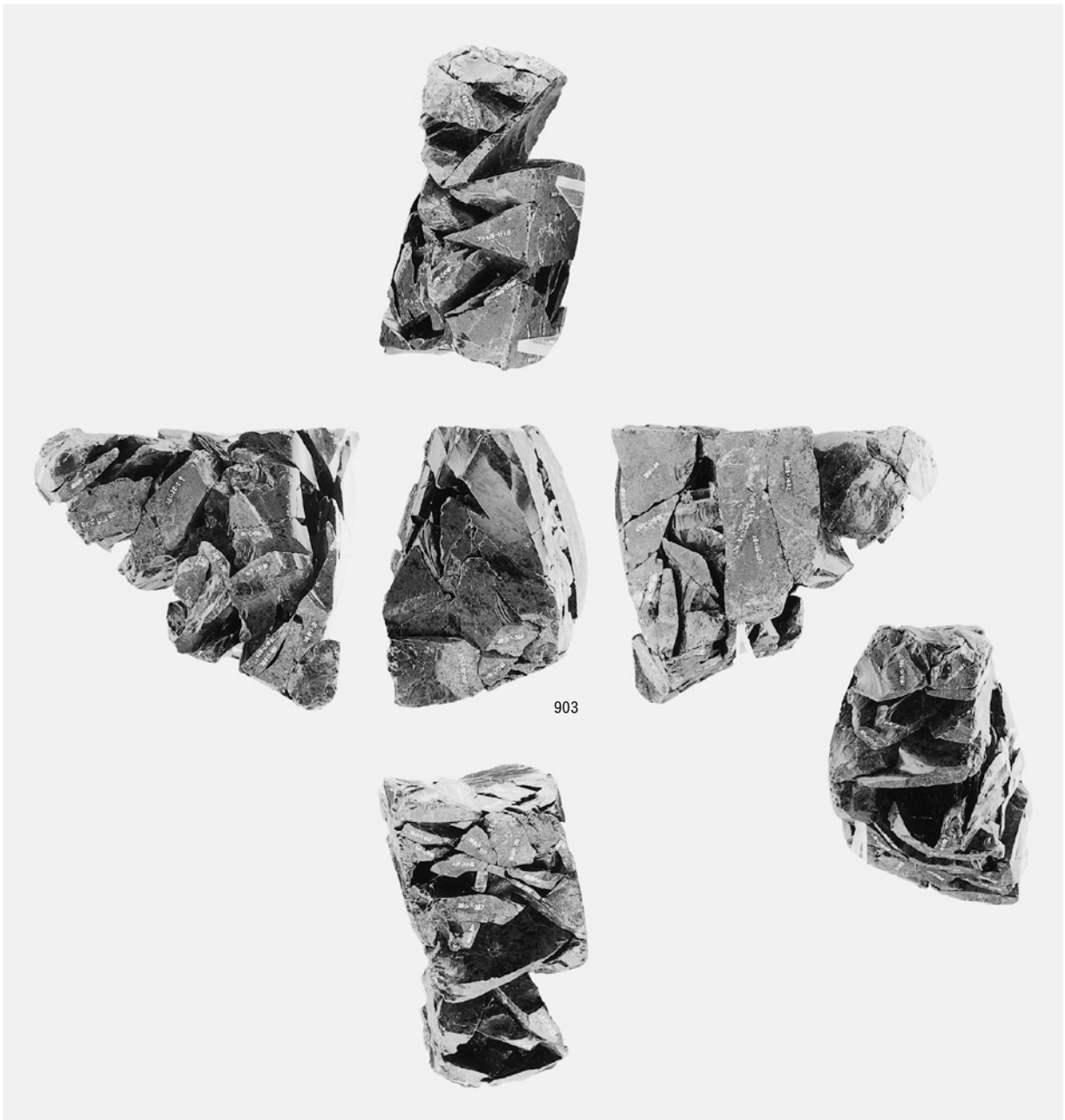

2 母岩242・接合593(1)

図版144 A区(Sb-1~13)の石器(94)

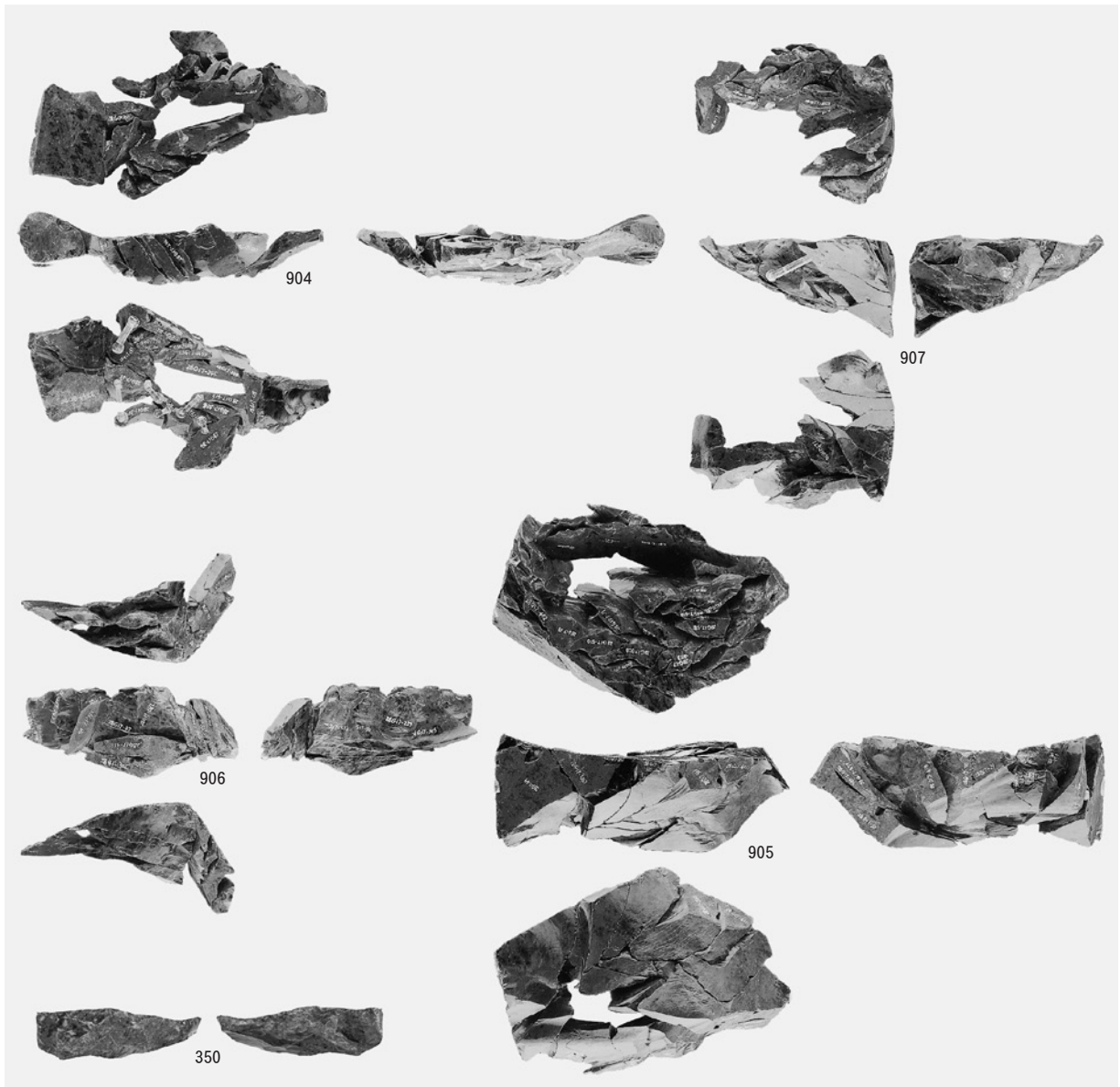

1 母岩242・接合593(2)

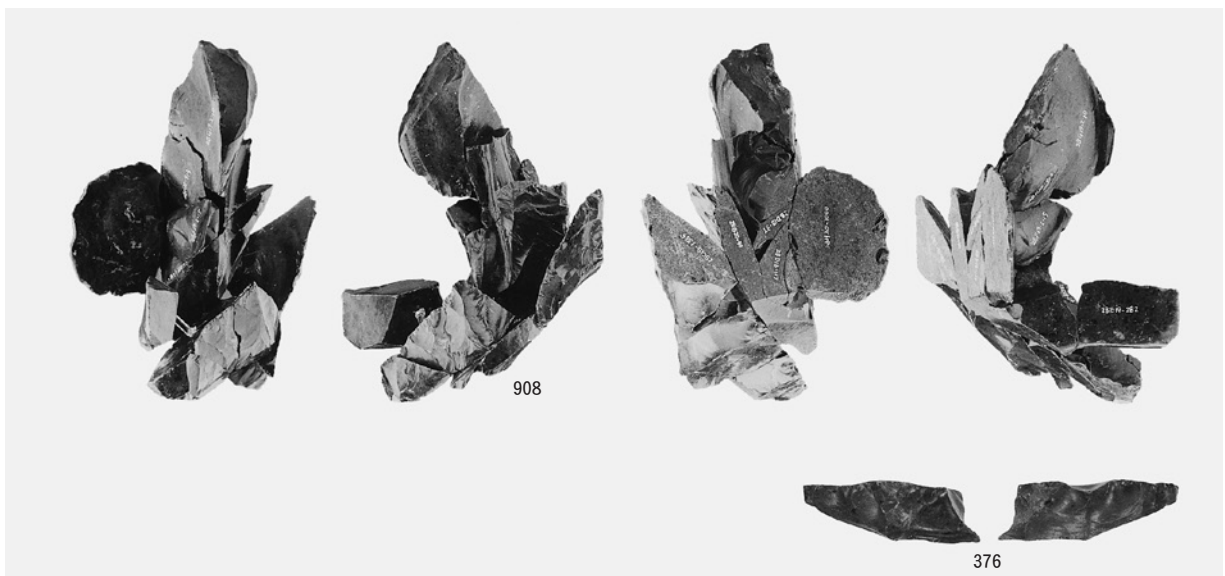

2 母岩304・接合799

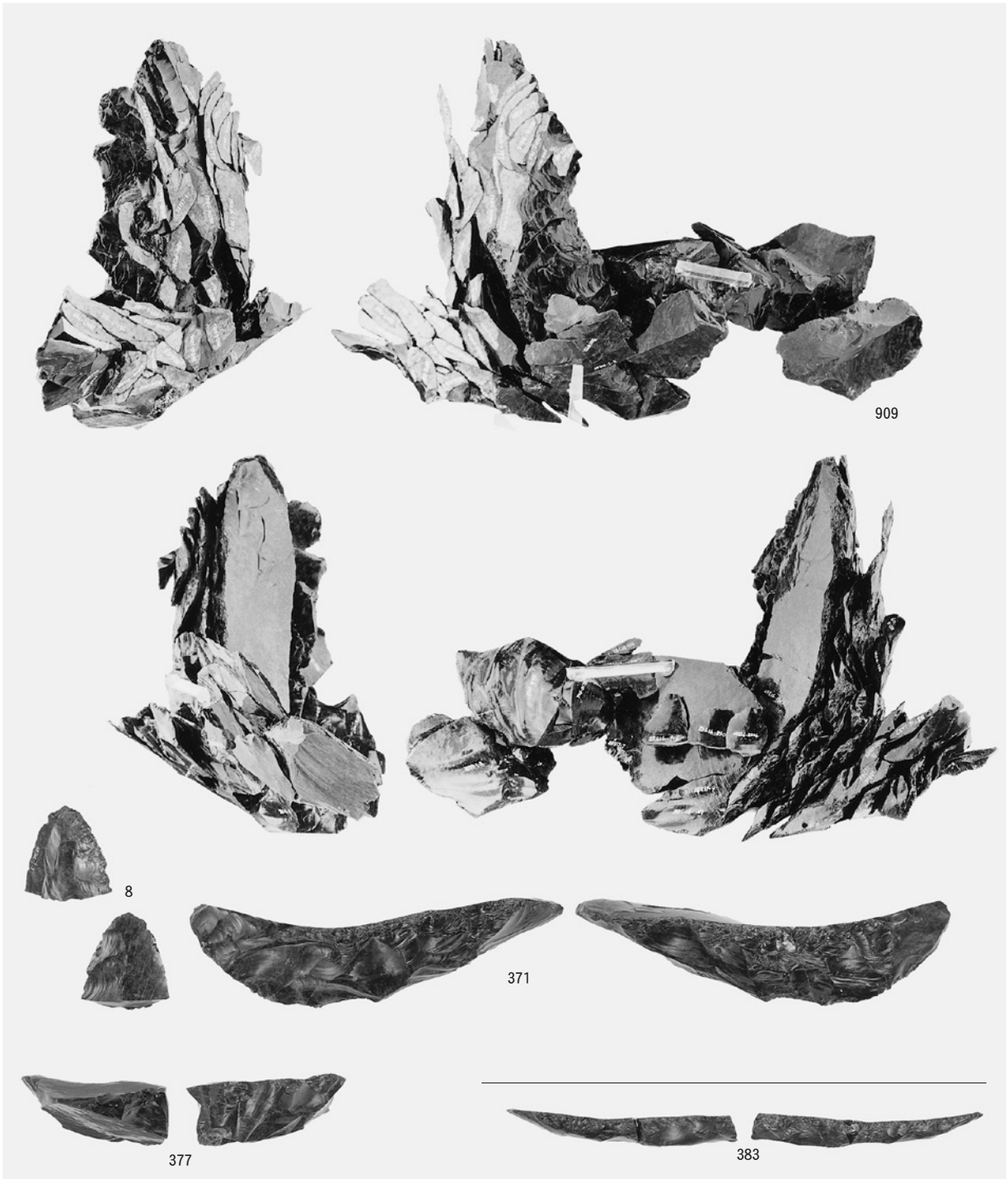

1 母岩154・接合391

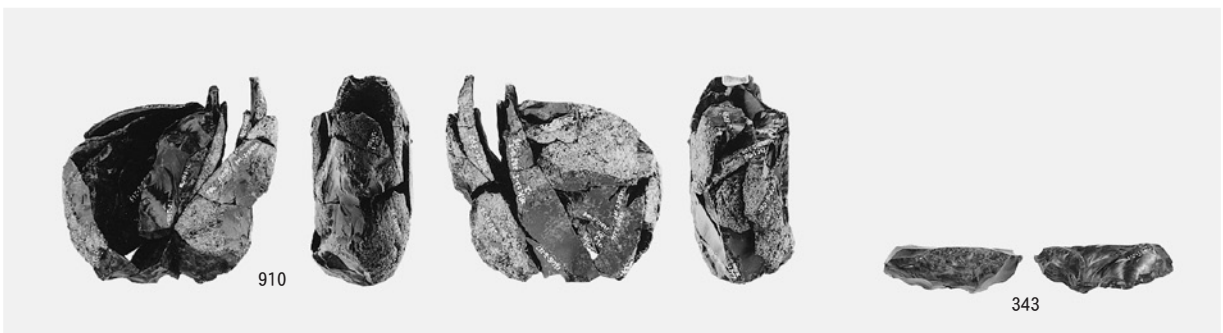

2 母岩67・接合153

図版146 A区(Sb-1~13)の石器(96)

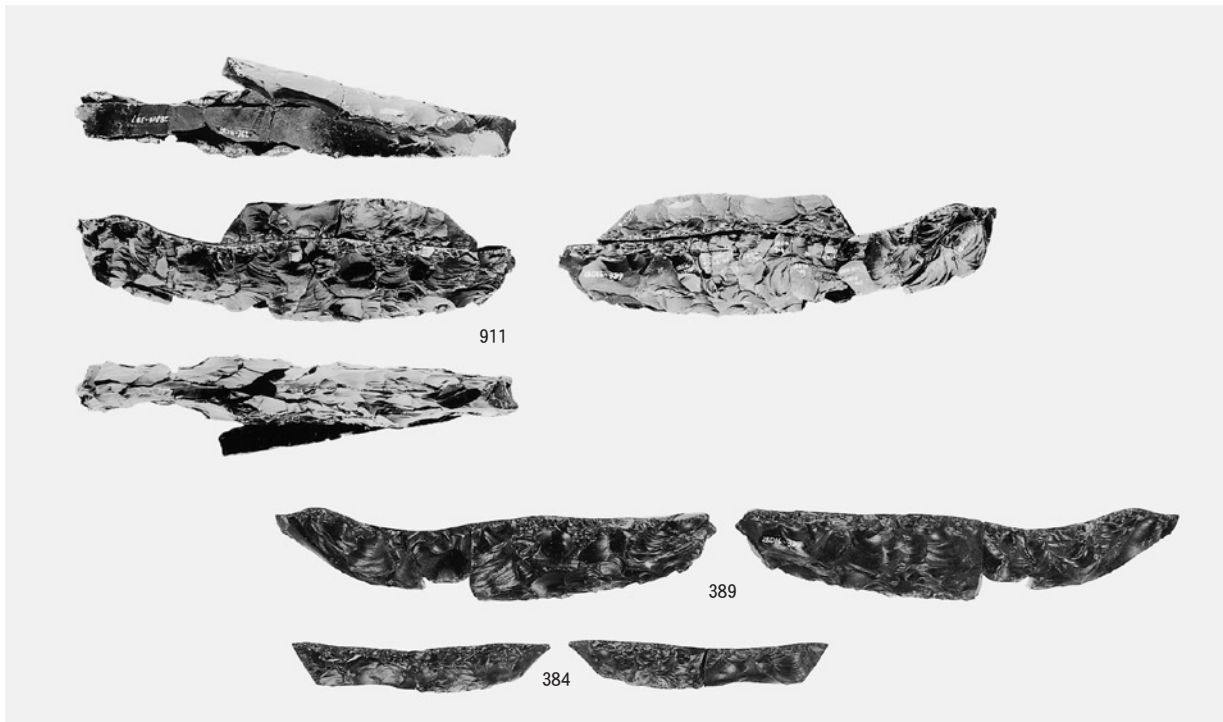

1 母岩142・接合335

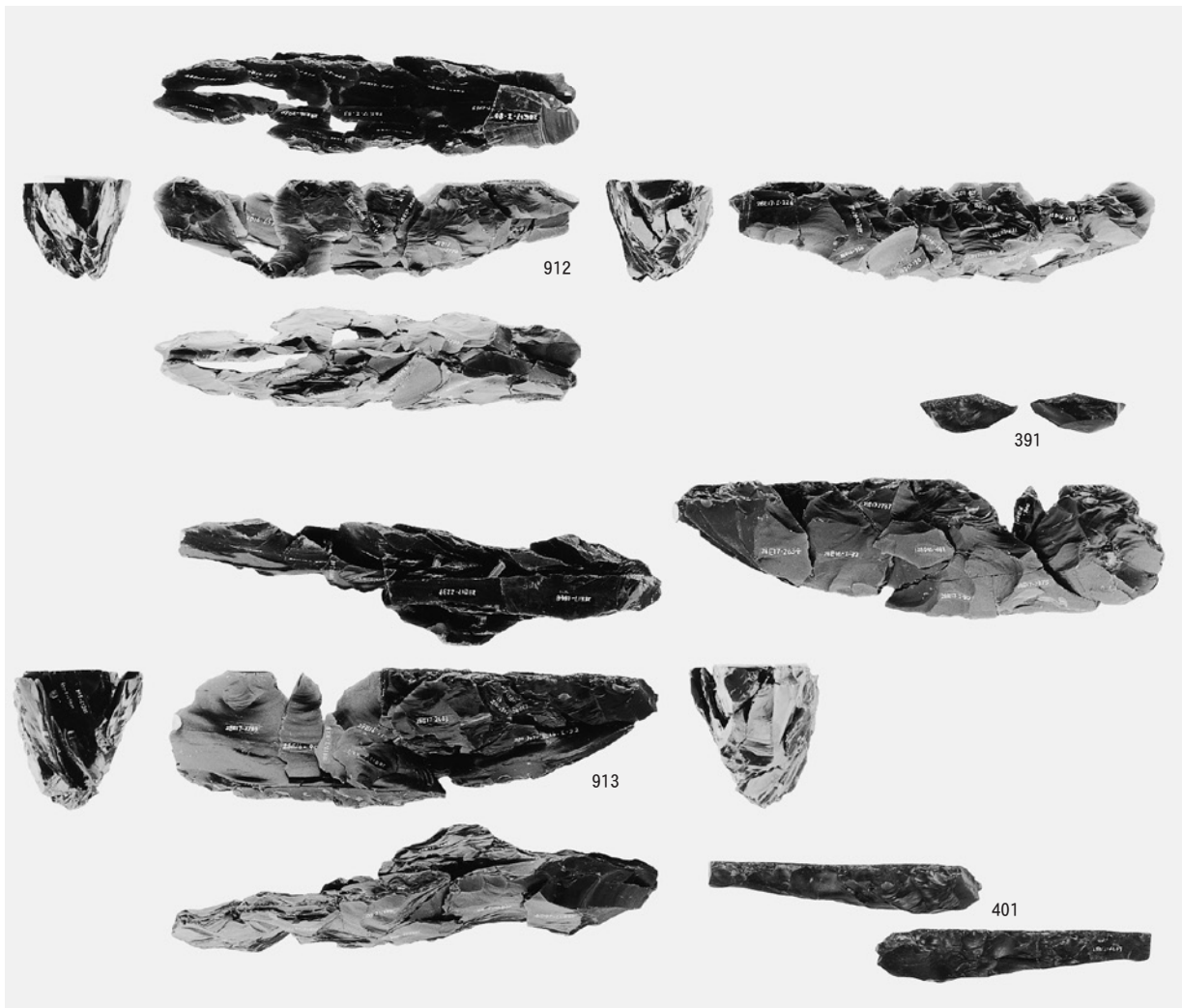

2 母岩130・接合307 母岩130・接合310

図版147 A区(Sb- 1~13)の石器(97)

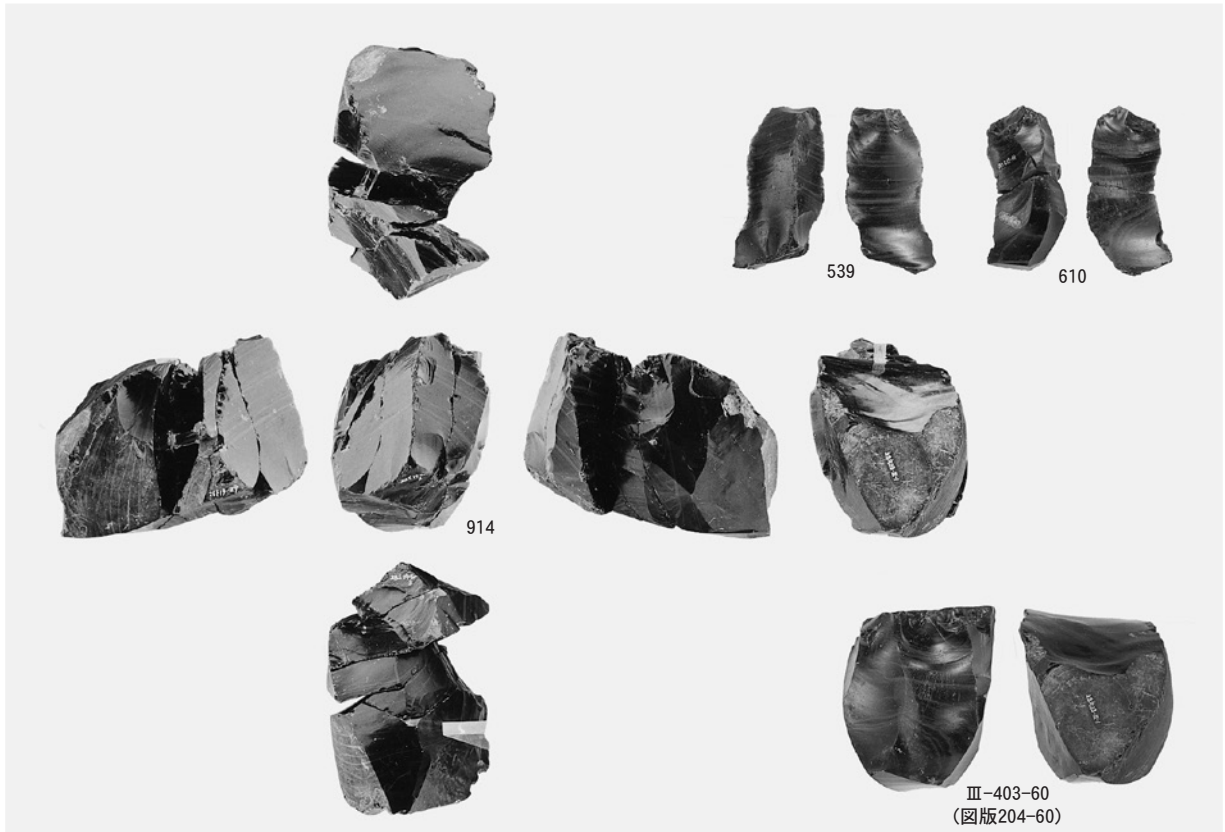

1 母岩227・接合548

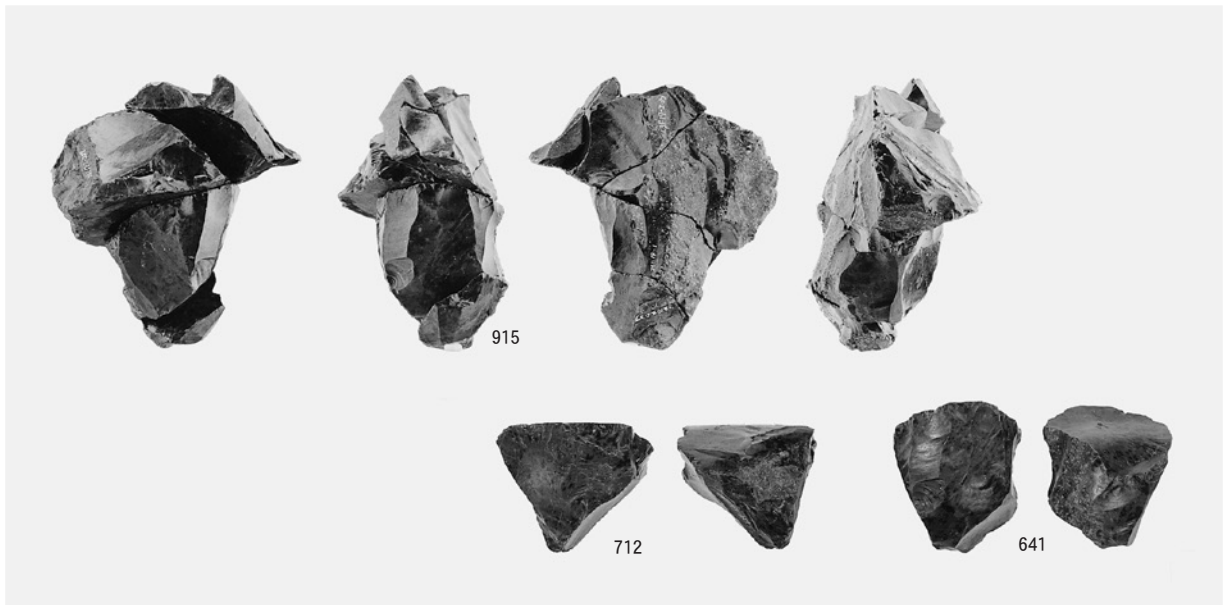

2 母岩306・接合802

図版148 A区(Sb-1~13)の石器(98)

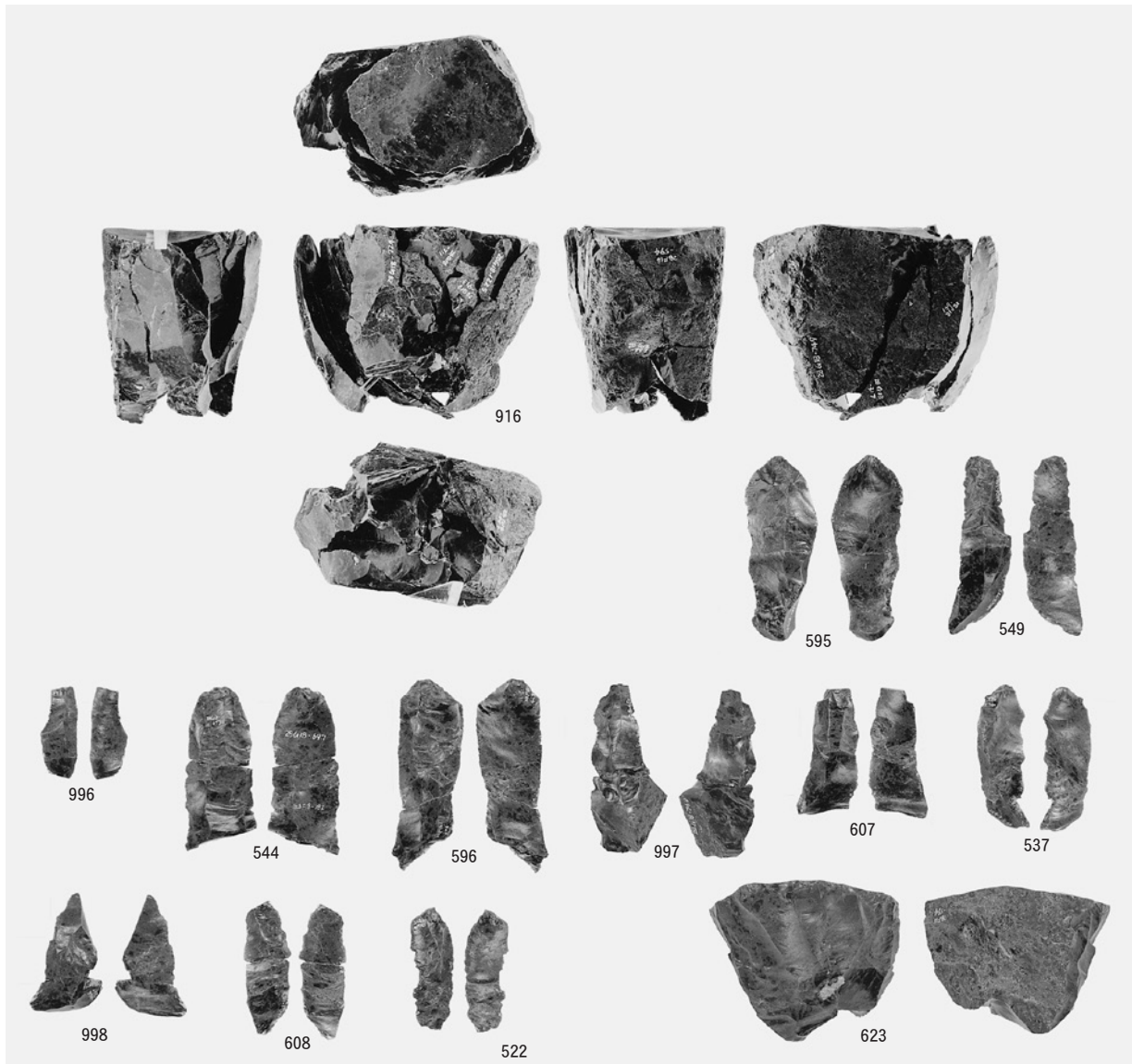

1 母岩290・接合767

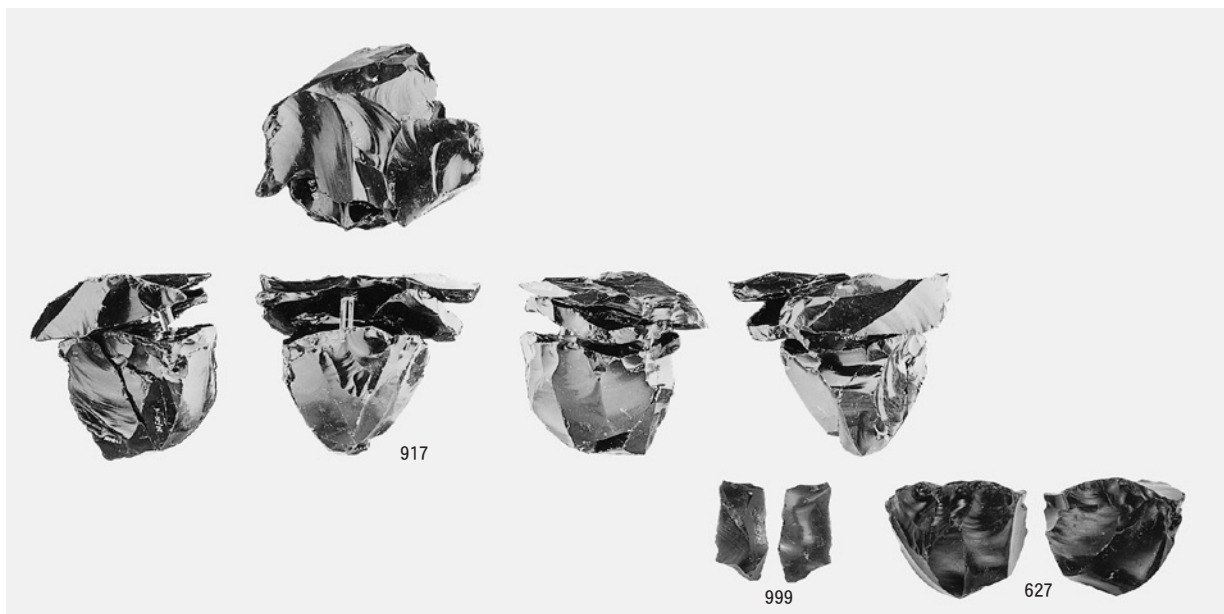

2 母岩207・接合489

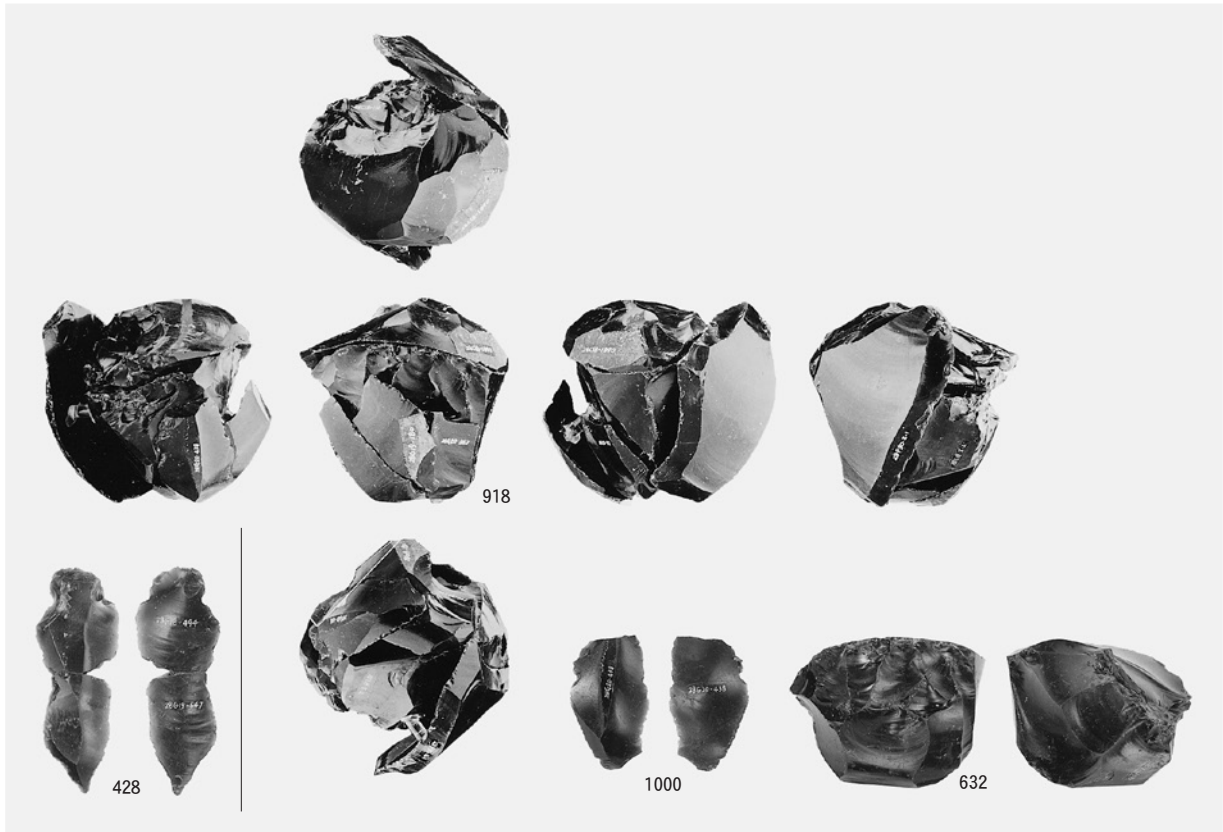

1 母岩294・接合772

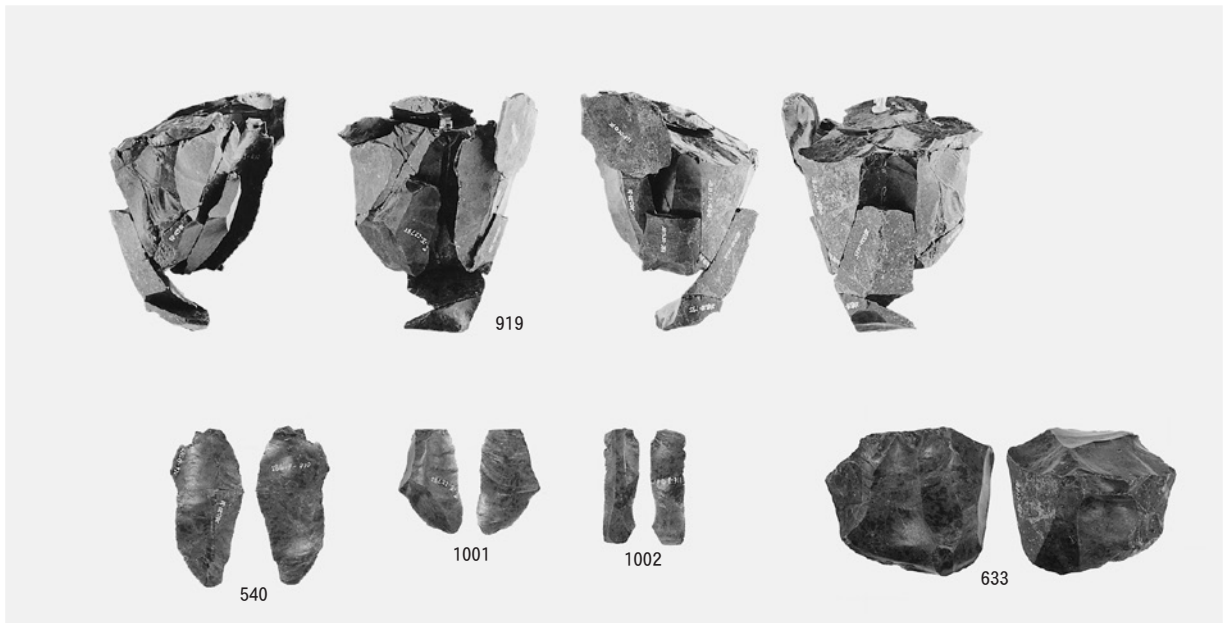

2 母岩303・接合797

図版150 A区(Sb-1~13)の石器(100)

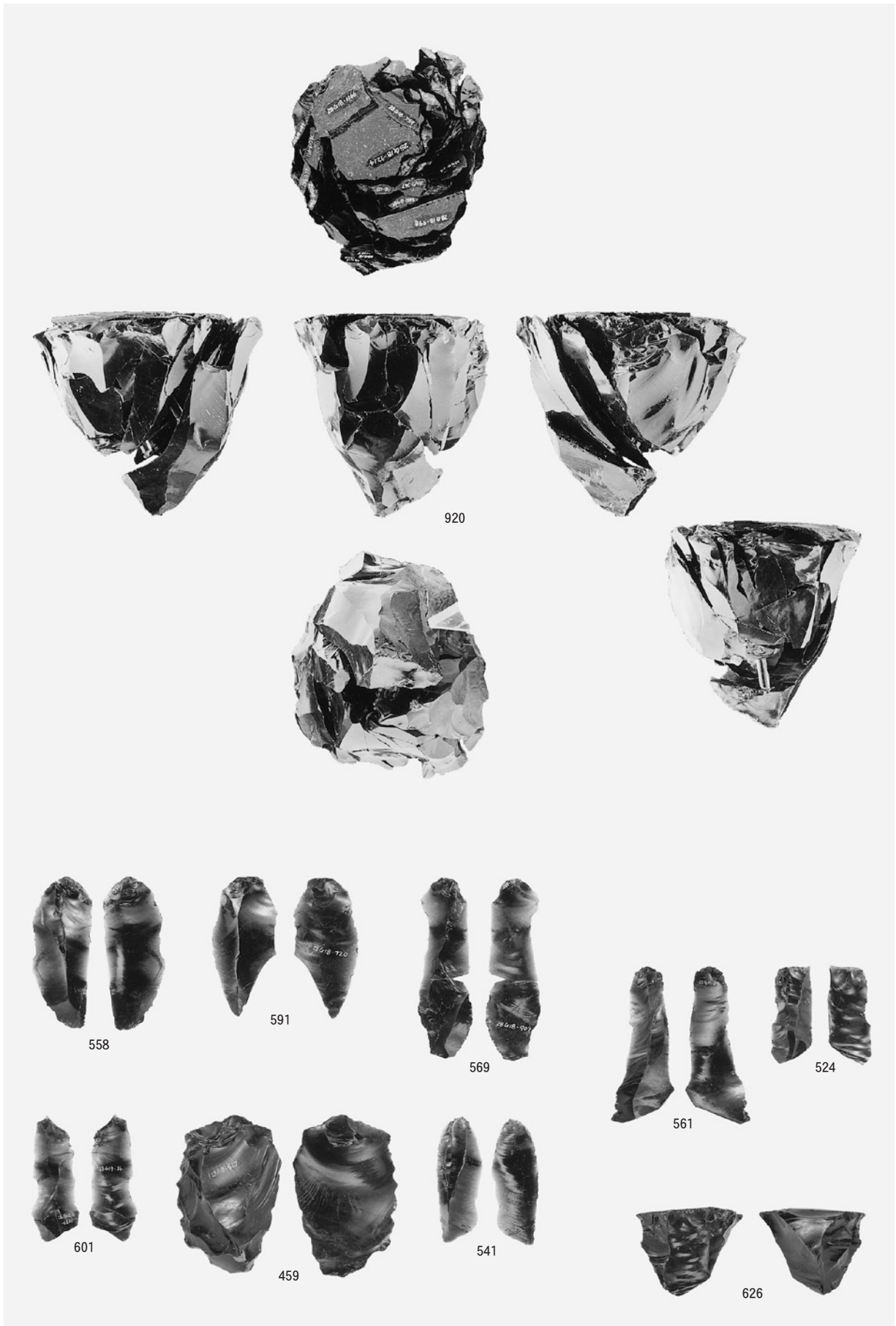

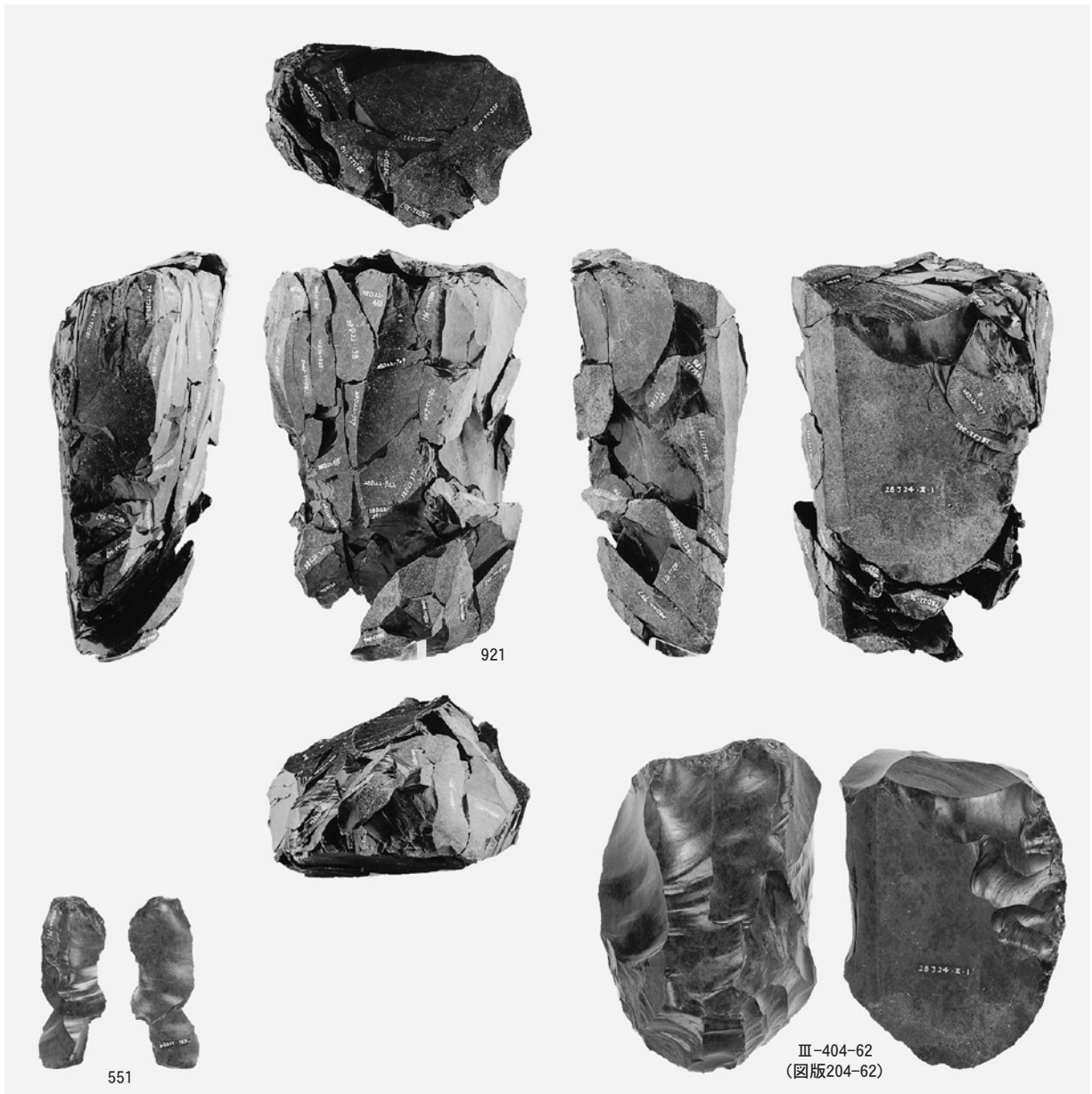

1 母岩235・接合578

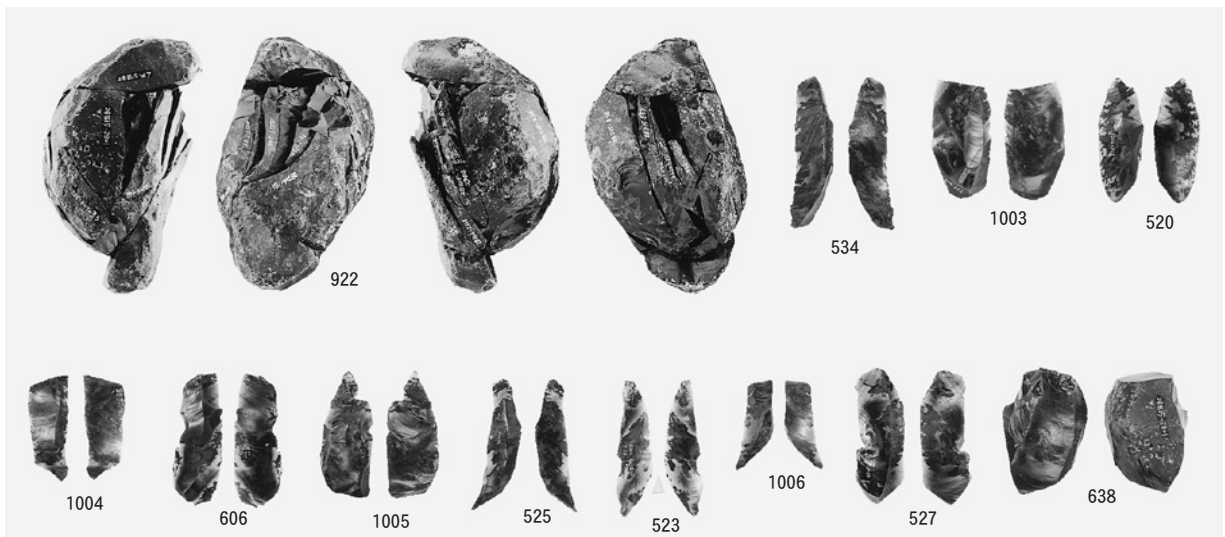

2 母岩68・接合156

図版152 A区(Sb-1~13)の石器(102)

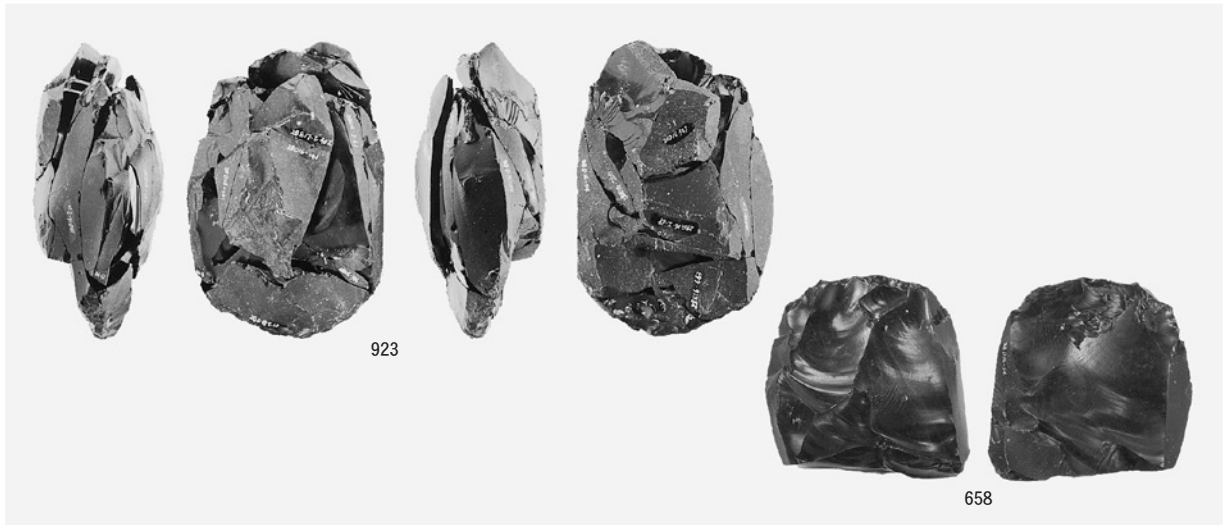

1 母岩140・接合332

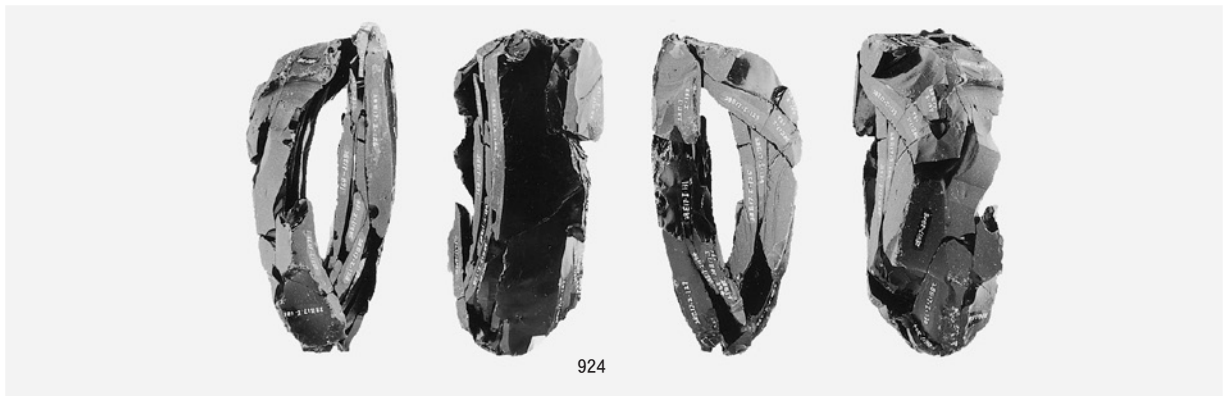

2 母岩139・接合331

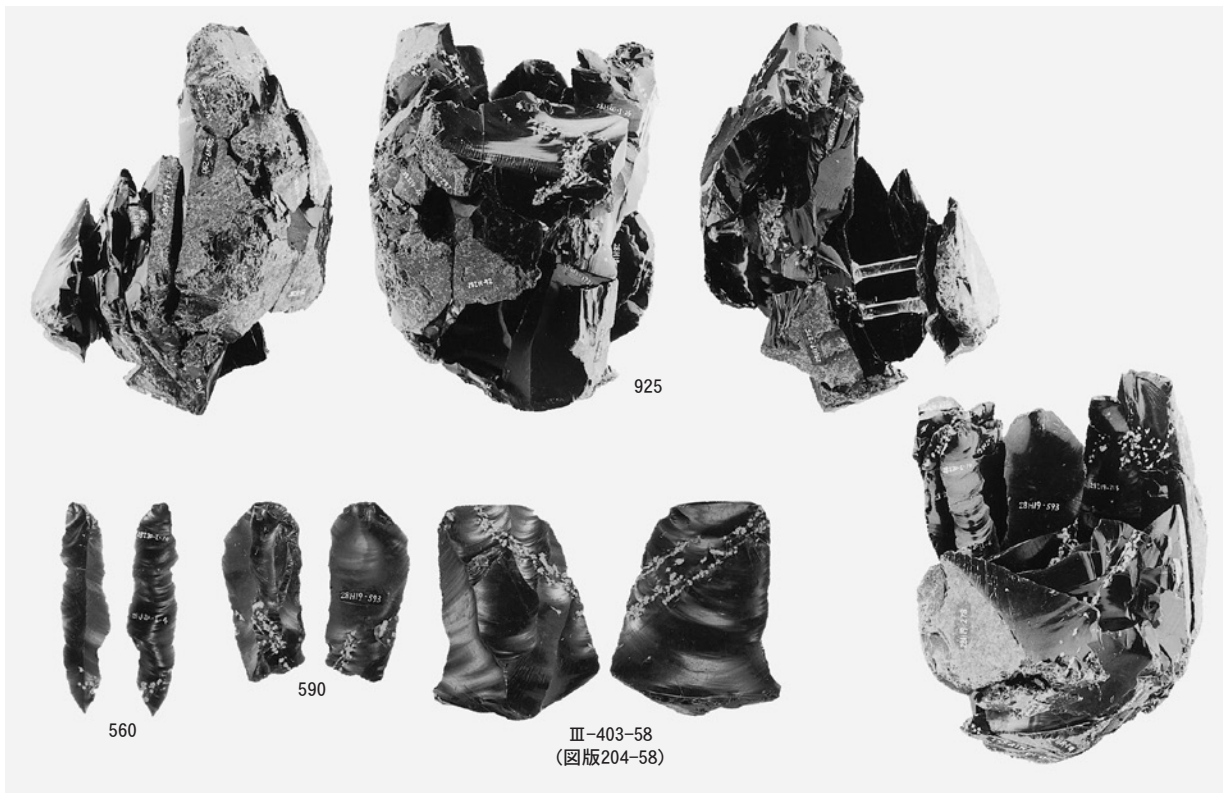

3 母岩253・接合645

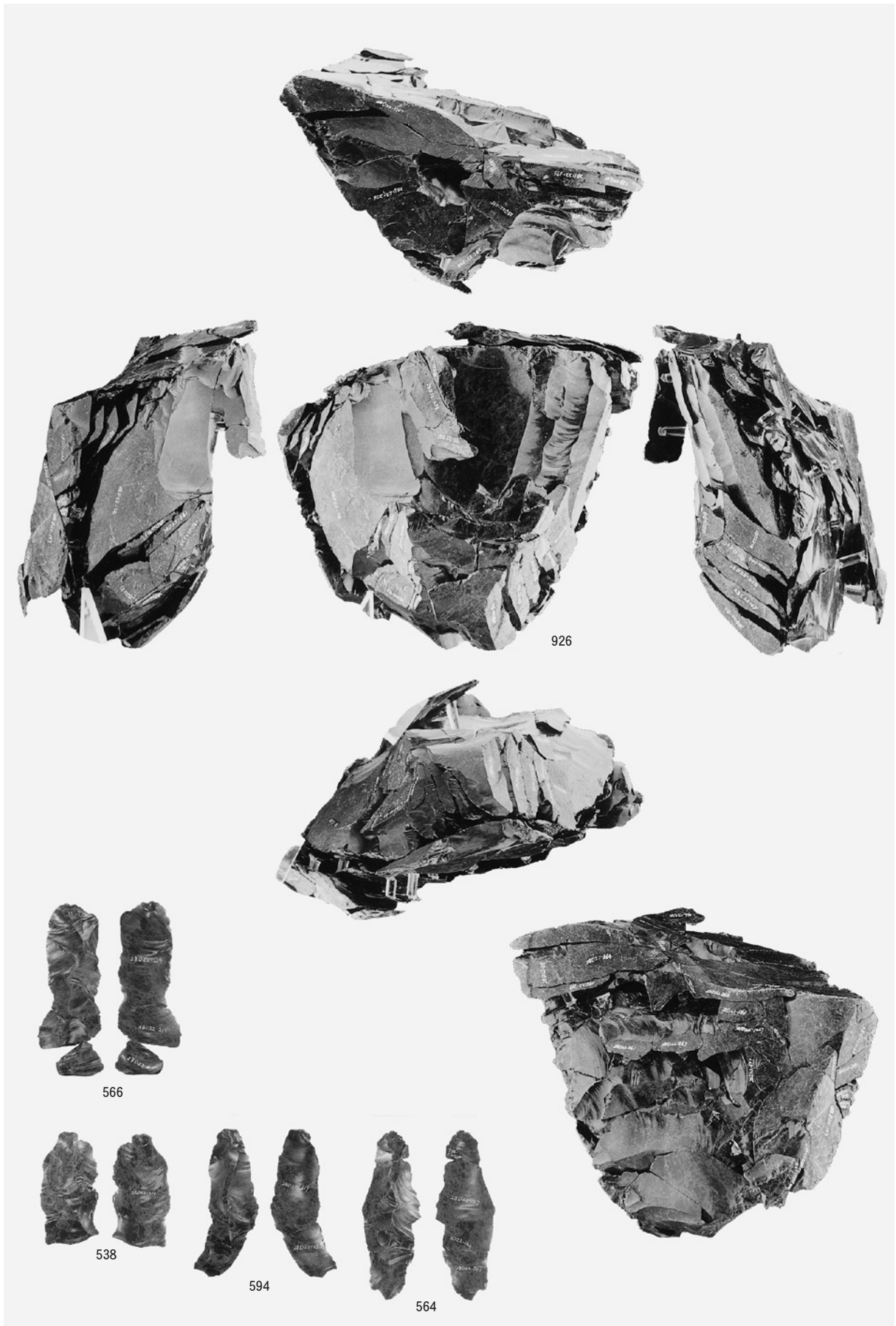

母岩231・接合559(1)

図版154 A区(Sb-1~13)の石器(104)

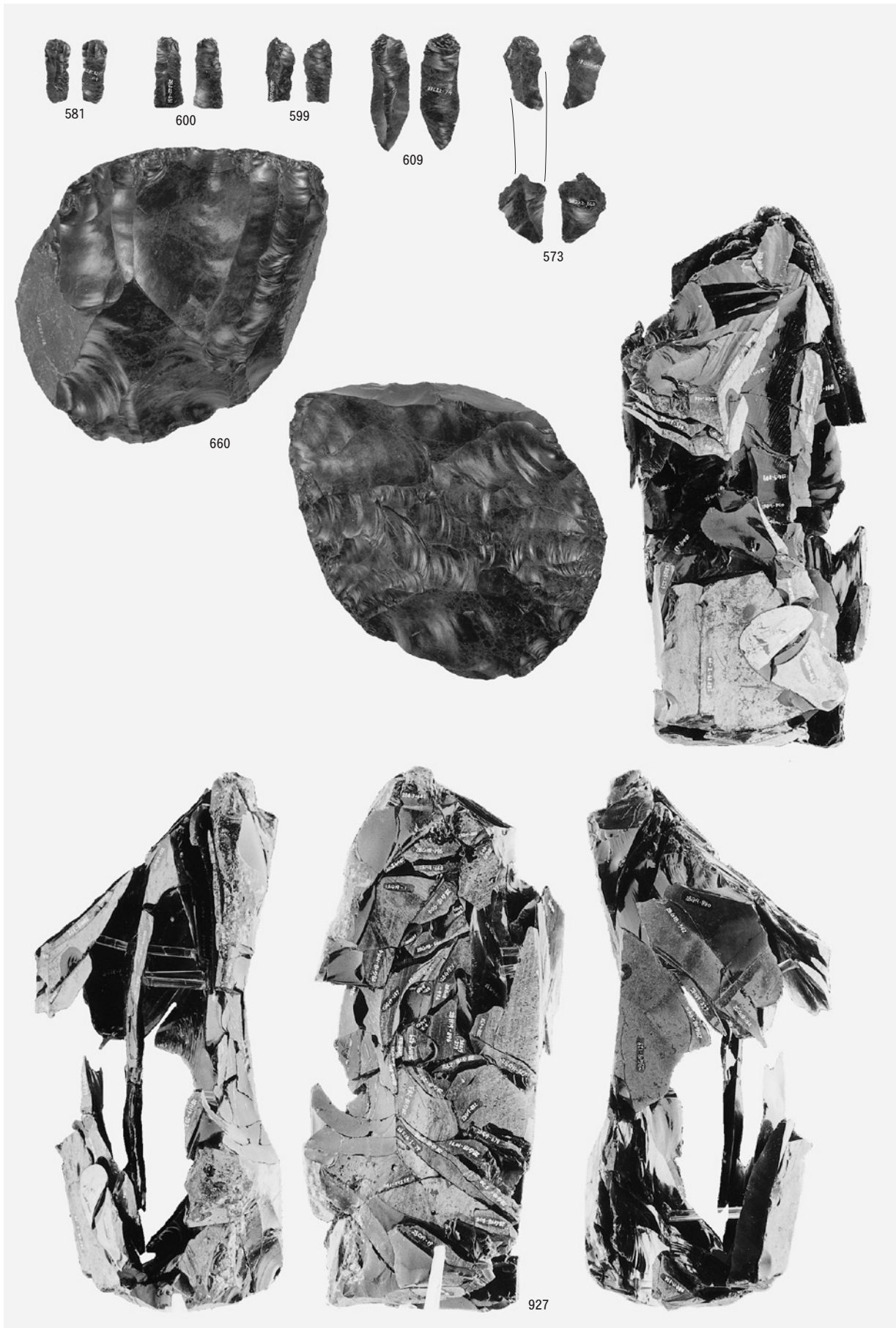

母岩231・接合559(2) 母岩252・接合642(1)

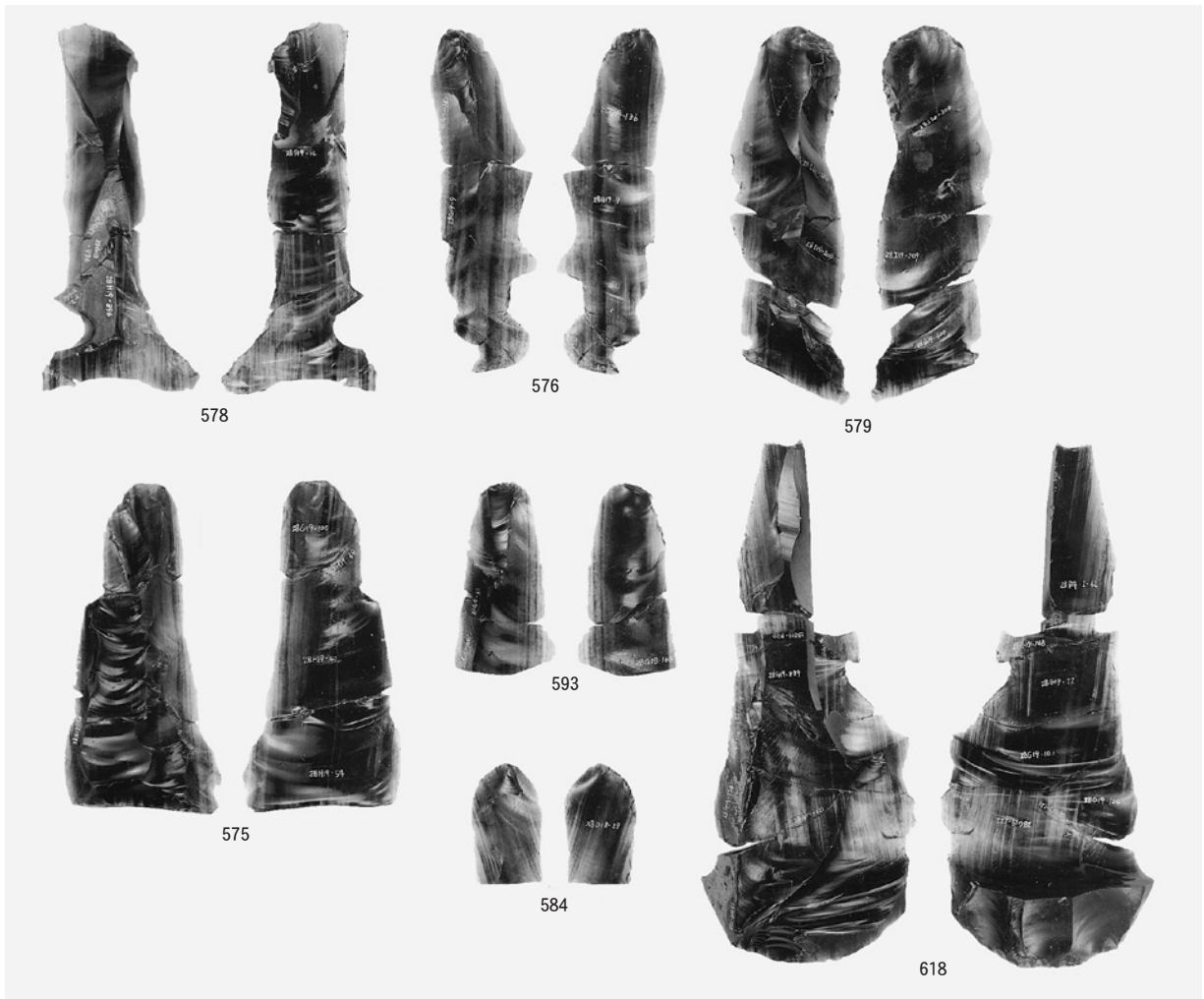

1 母岩252・接合642(2)

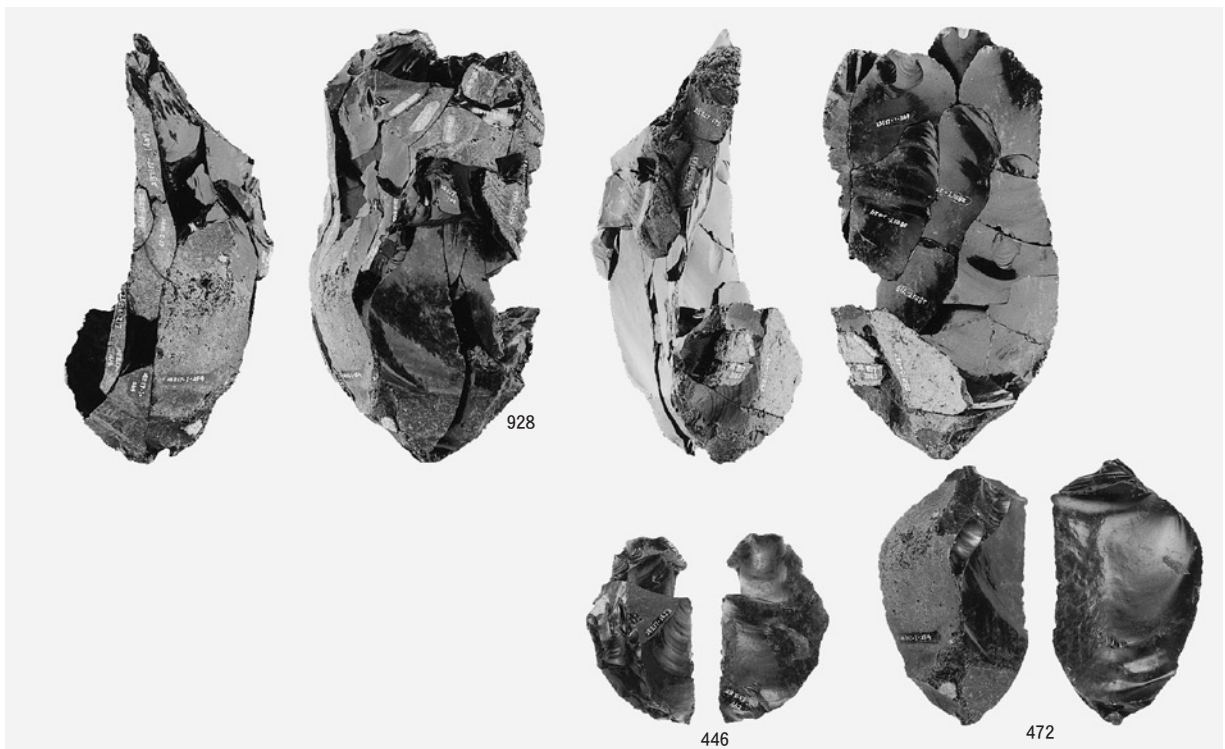

2 母岩151・接合374

図版156 A区(Sb-1~13)の石器(106)

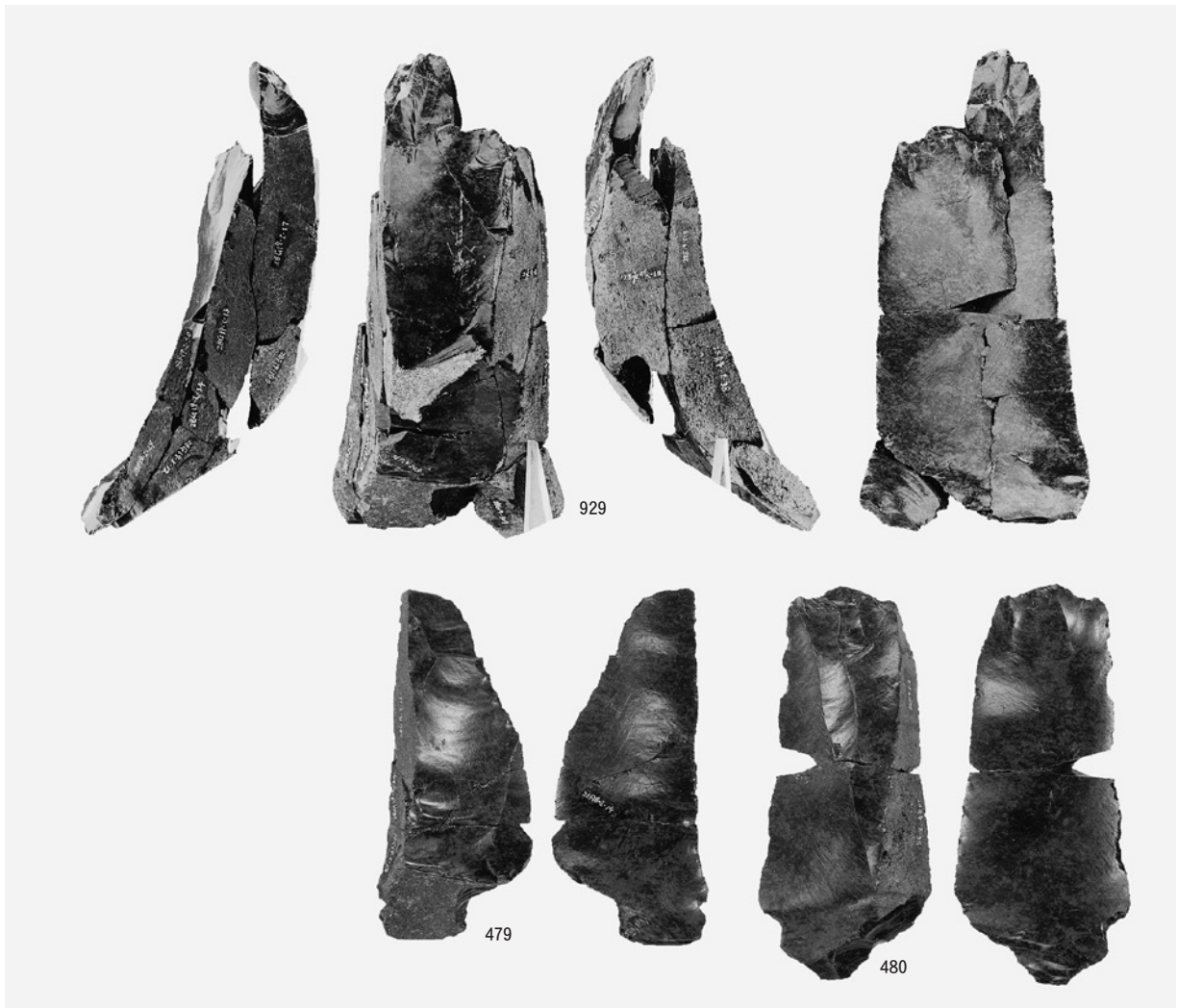

1 母岩289・接合766

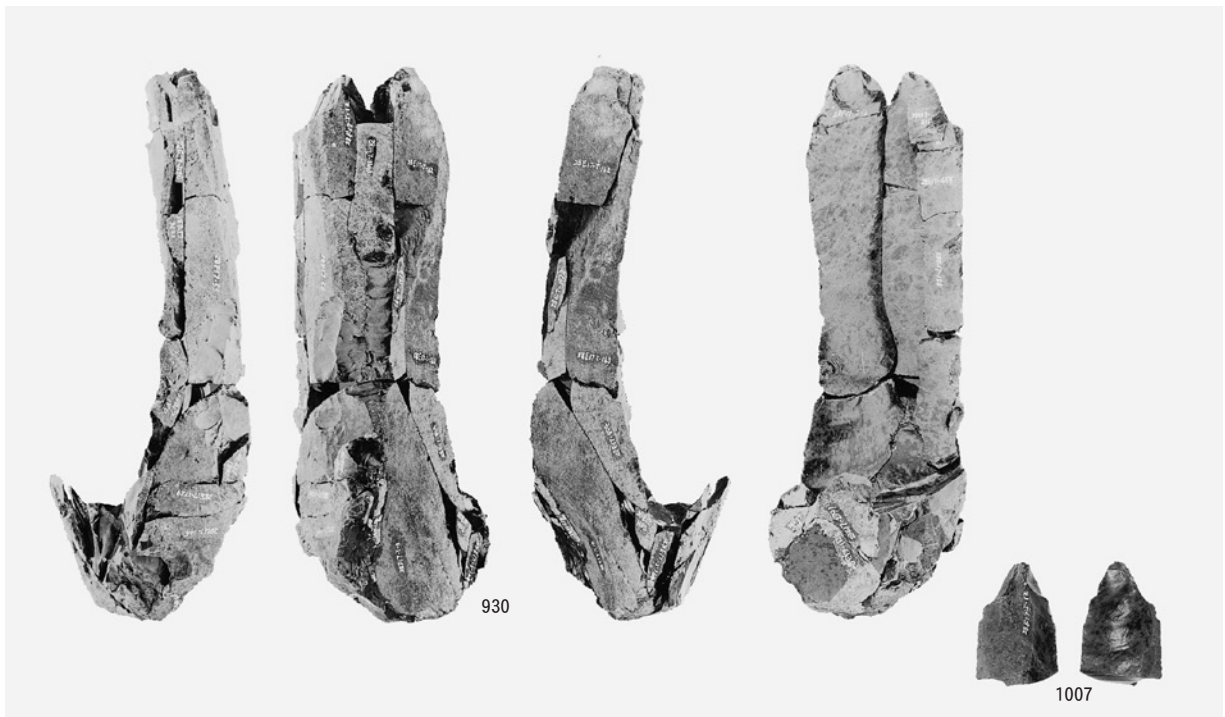

2 母岩158・接合412(1)

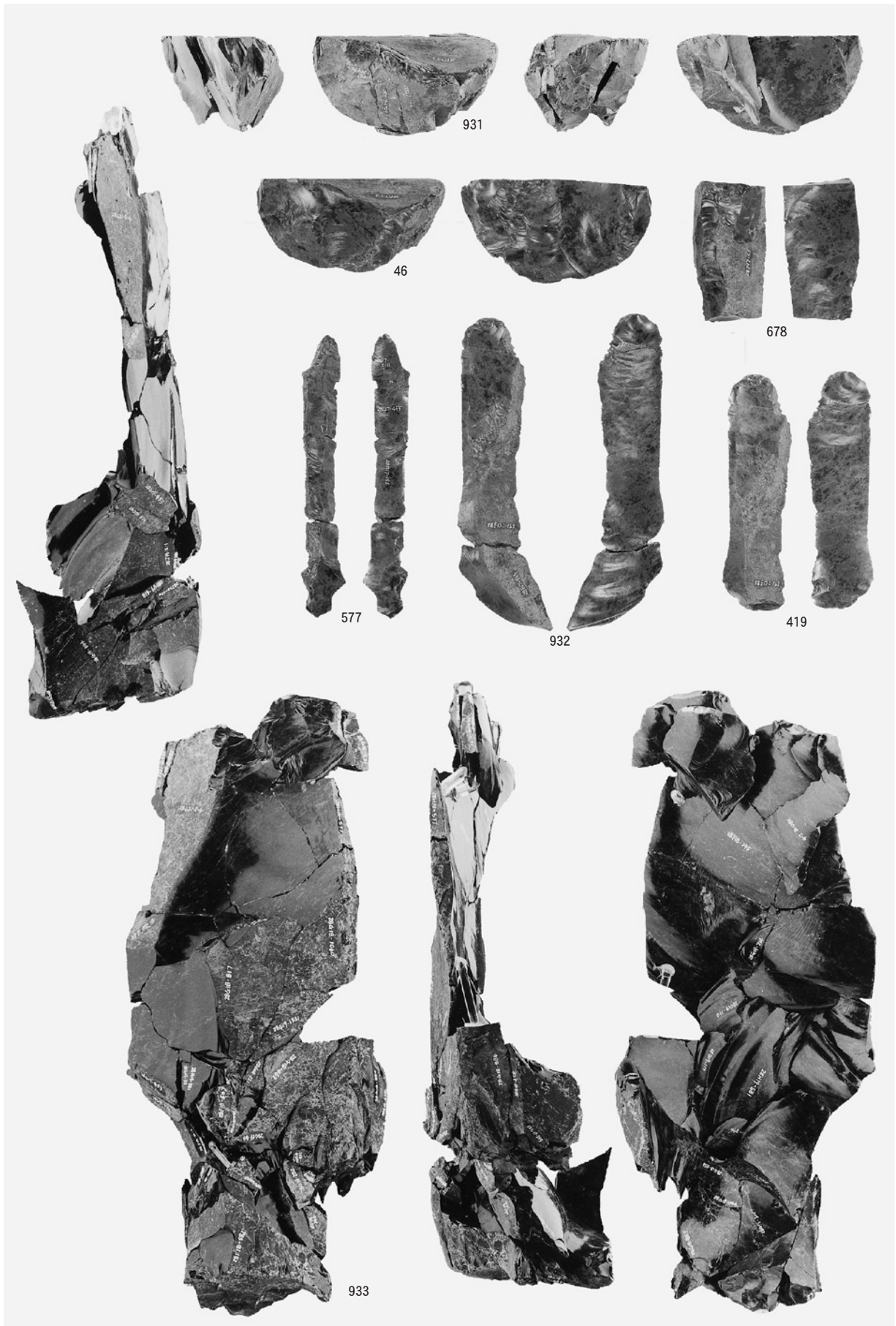

図版158 A区(Sb-1~13)の石器(108)

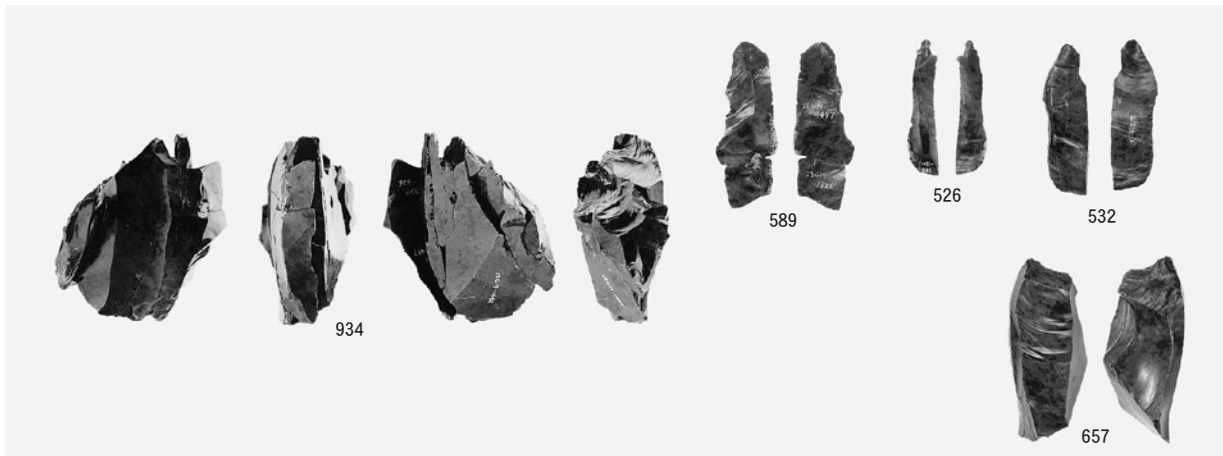

1 母岩292・接合770

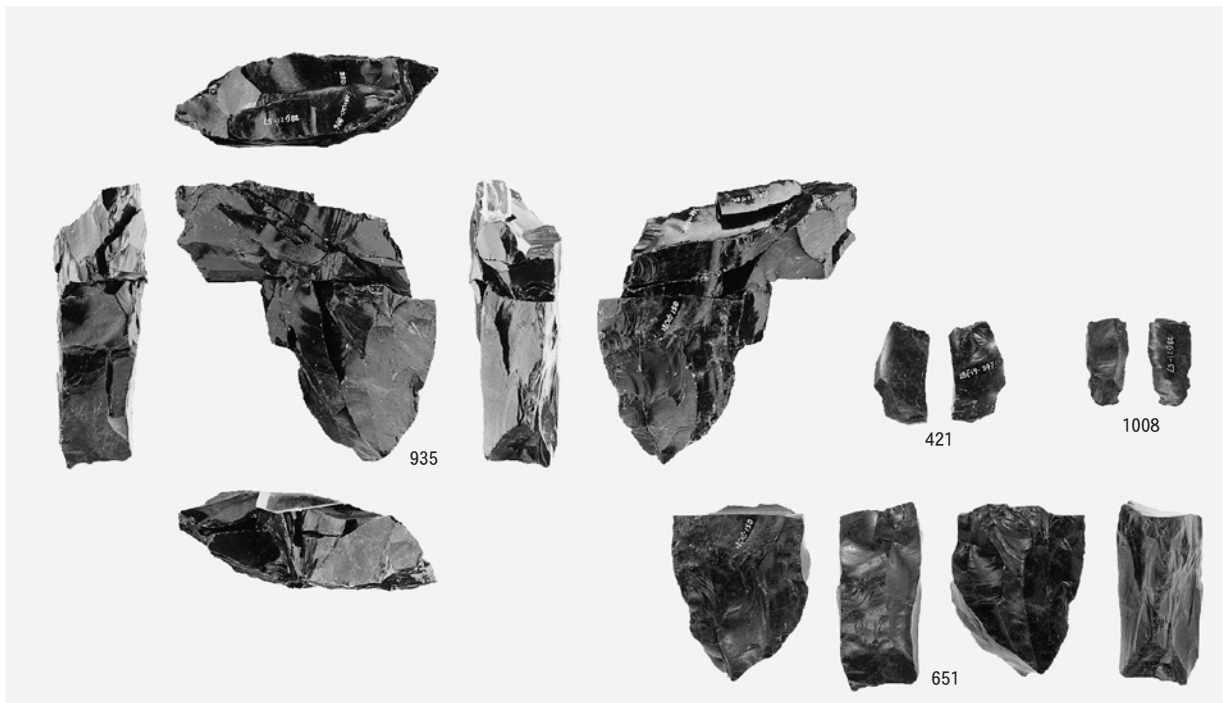

2 母岩259・接合661

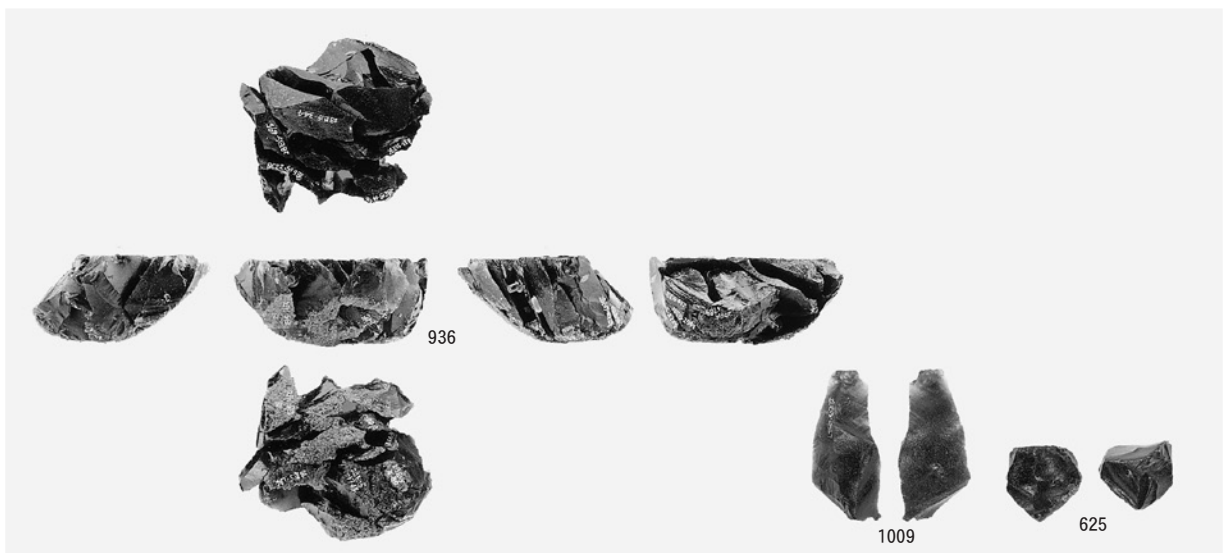

3 母岩59・接合131

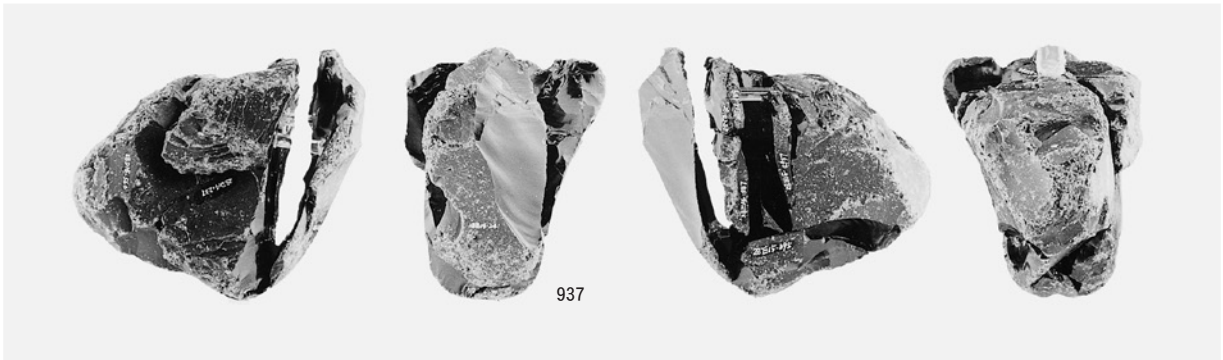

1 母岩104・接合263

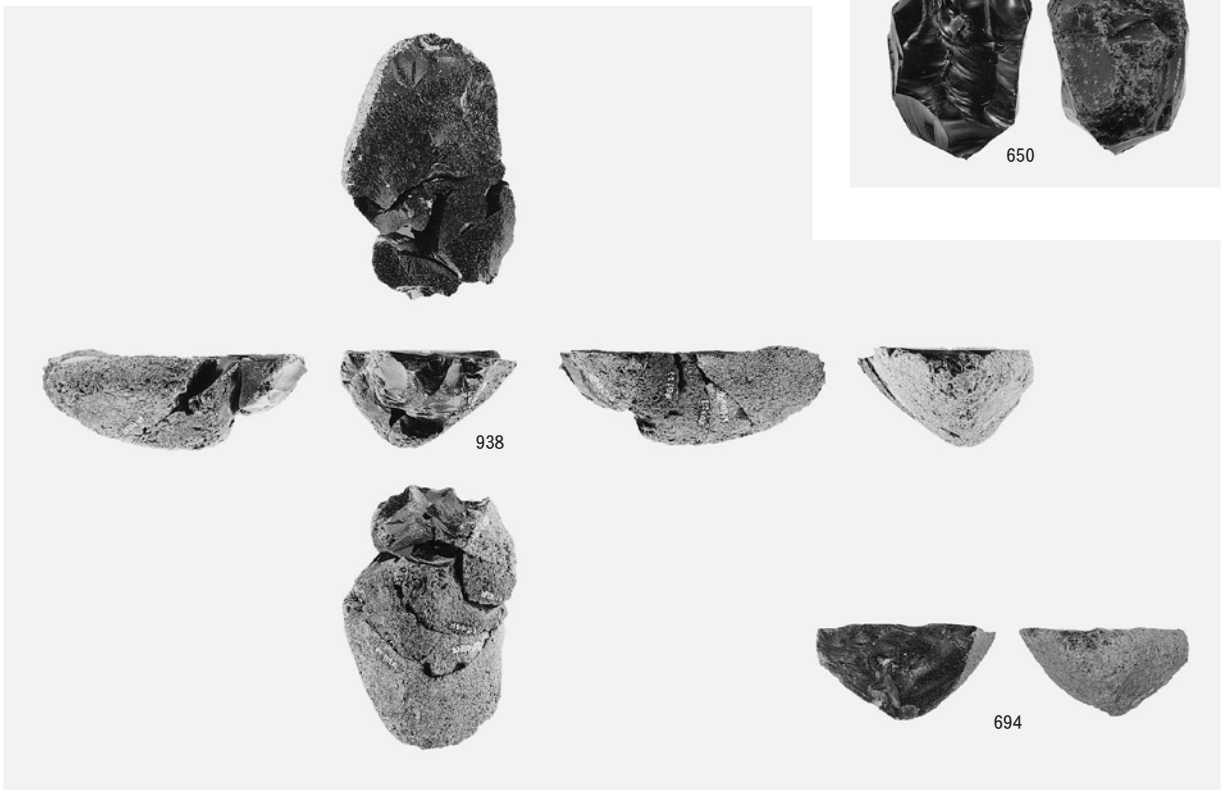

2 母岩58・接合130

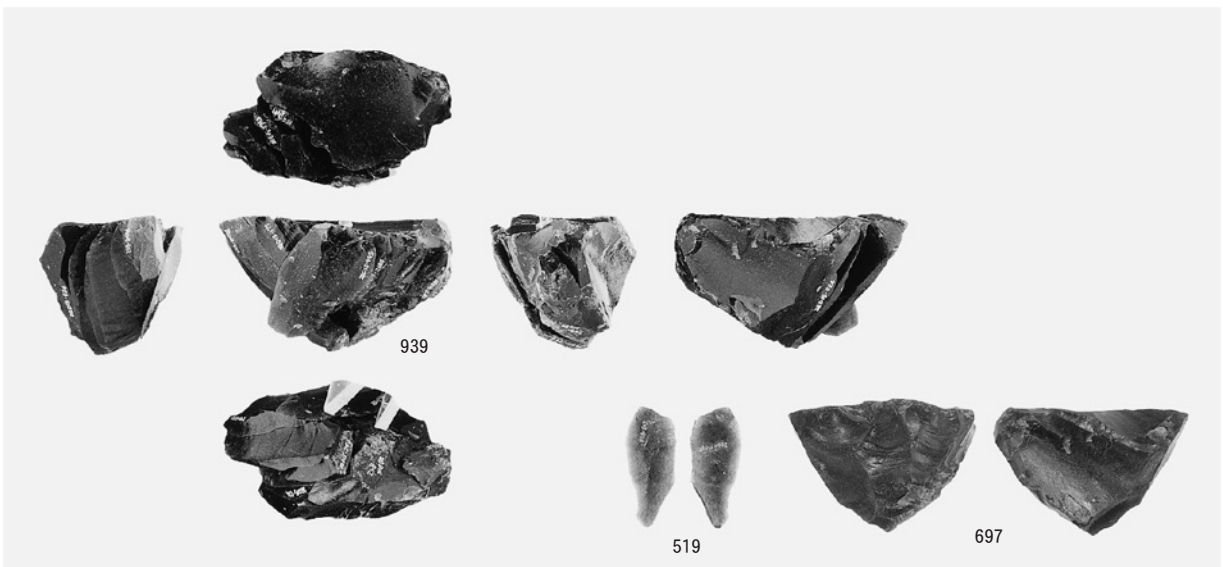

3 母岩62・接合138

図版160 A区(Sb-1~13)の石器(110)

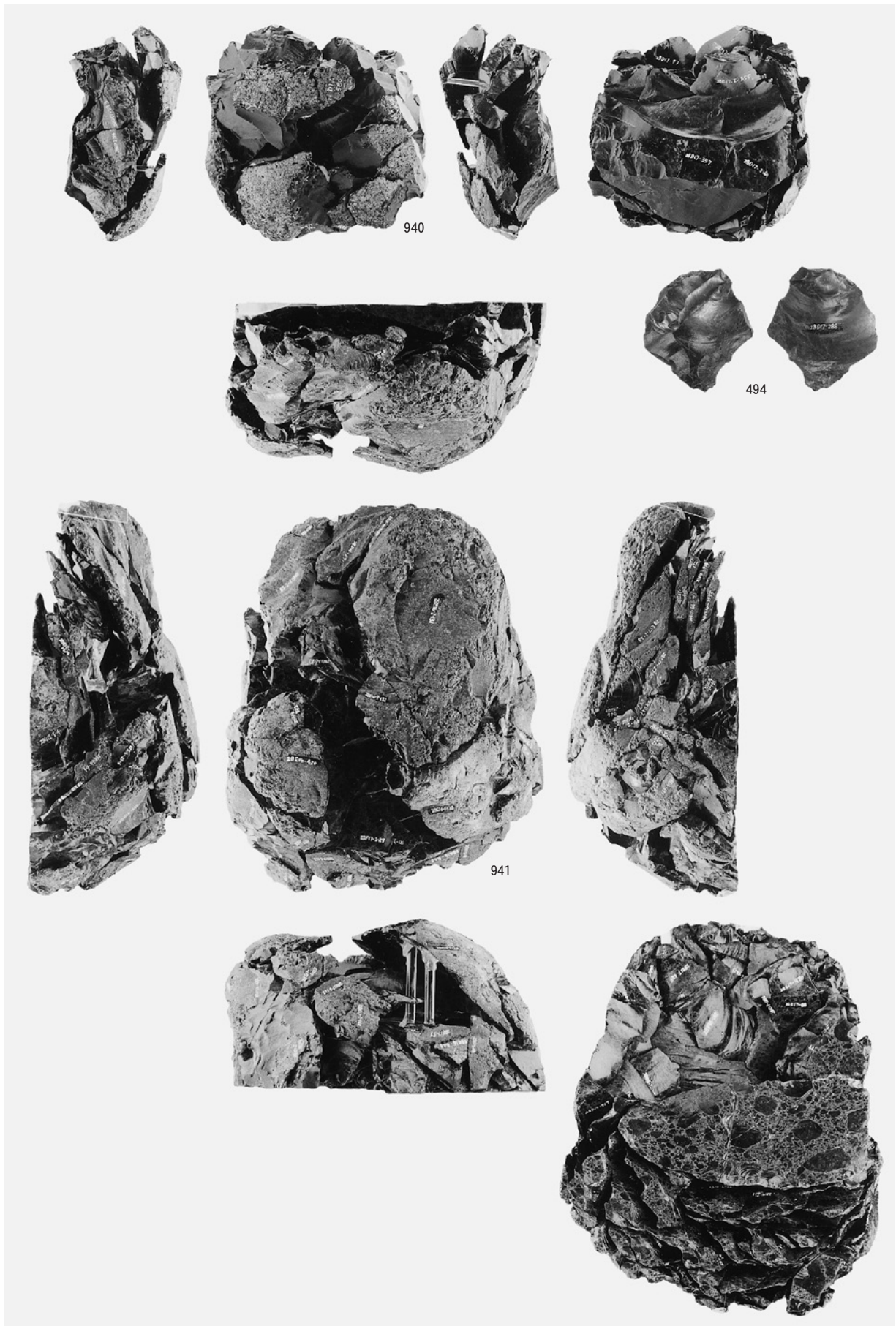

母岩166・接合442 母岩165・接合439(1)

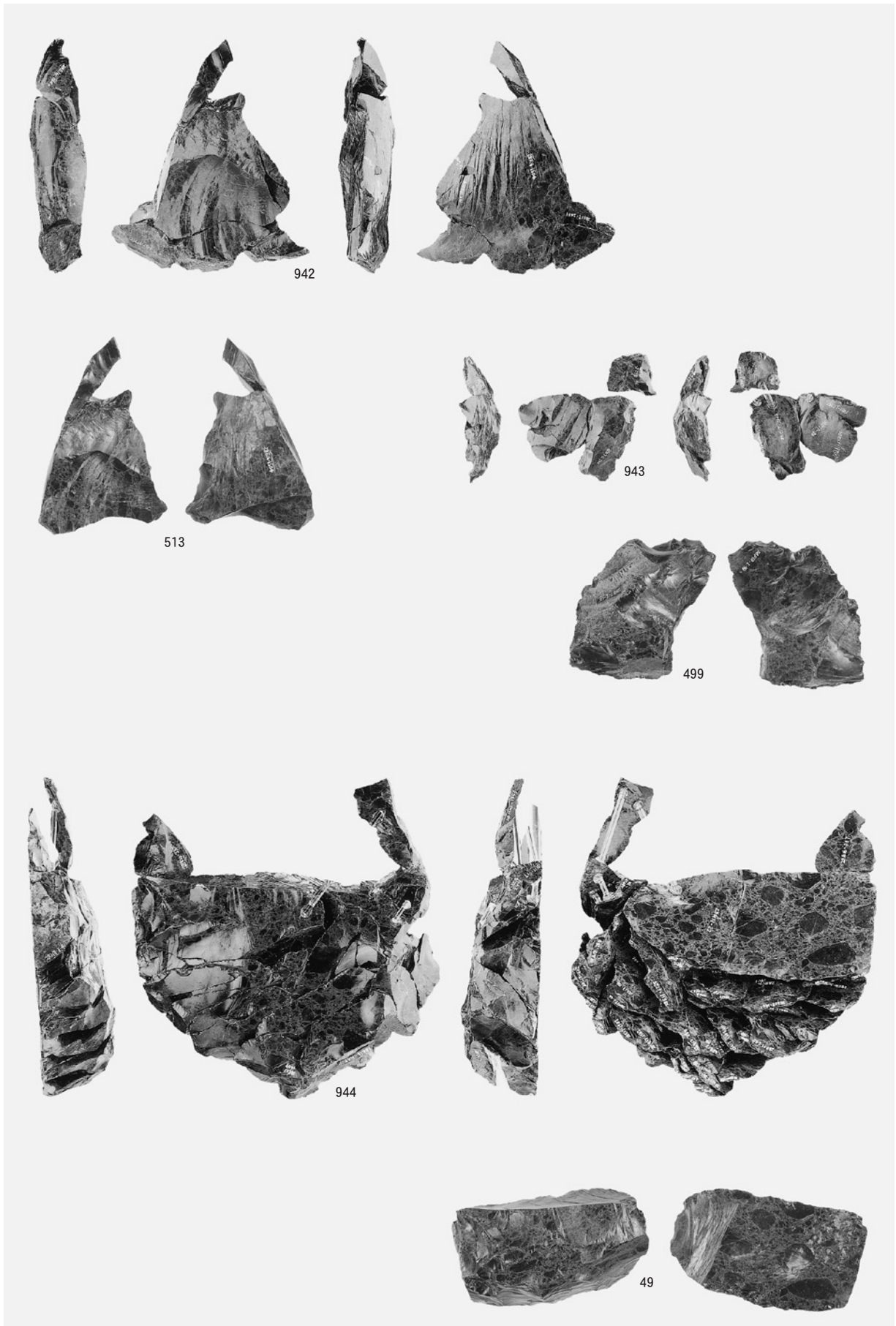

図版162 A区(Sb- 1~13)の石器(112)

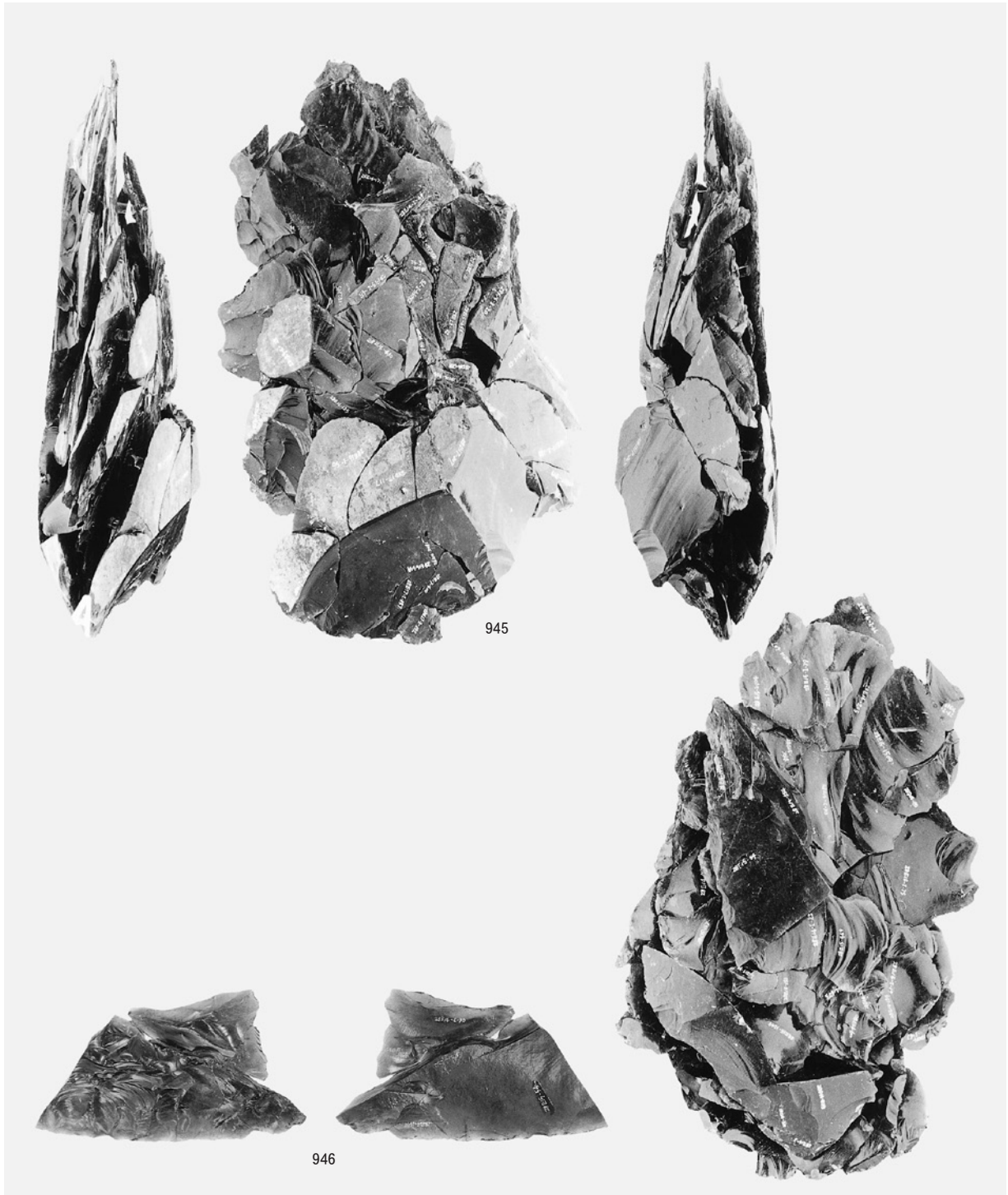

1 母岩48・接合113

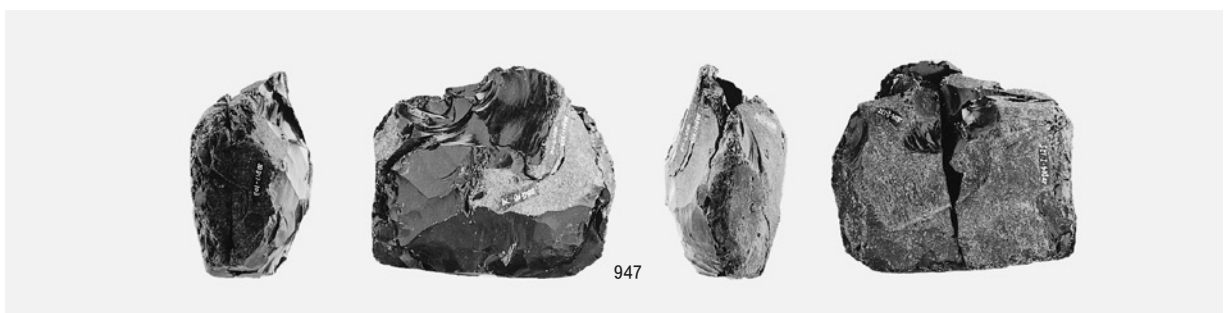

2 母岩211・接合496(1)

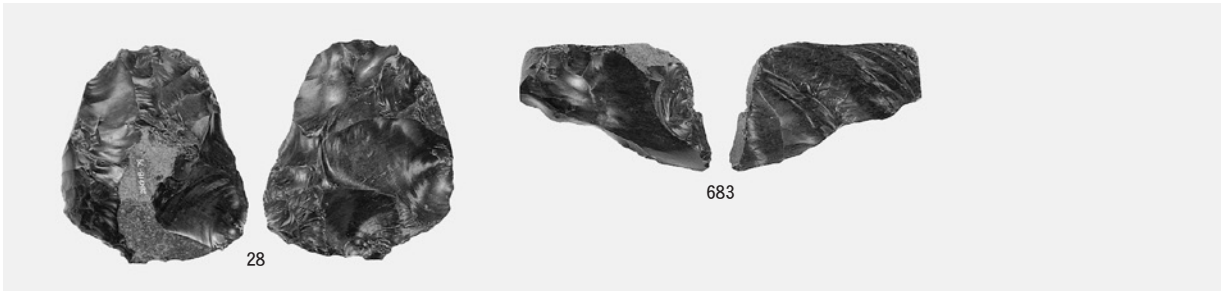

1 母岩211・接合496(2)

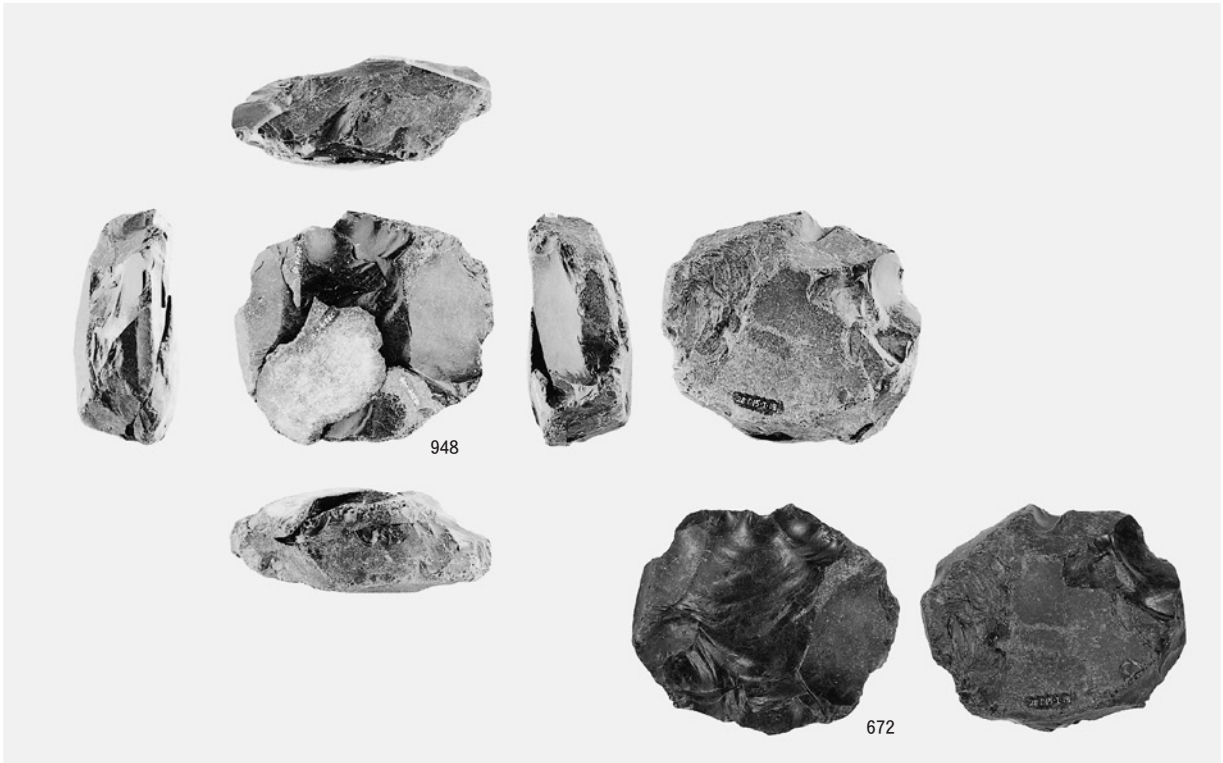

2 母岩112・接合277

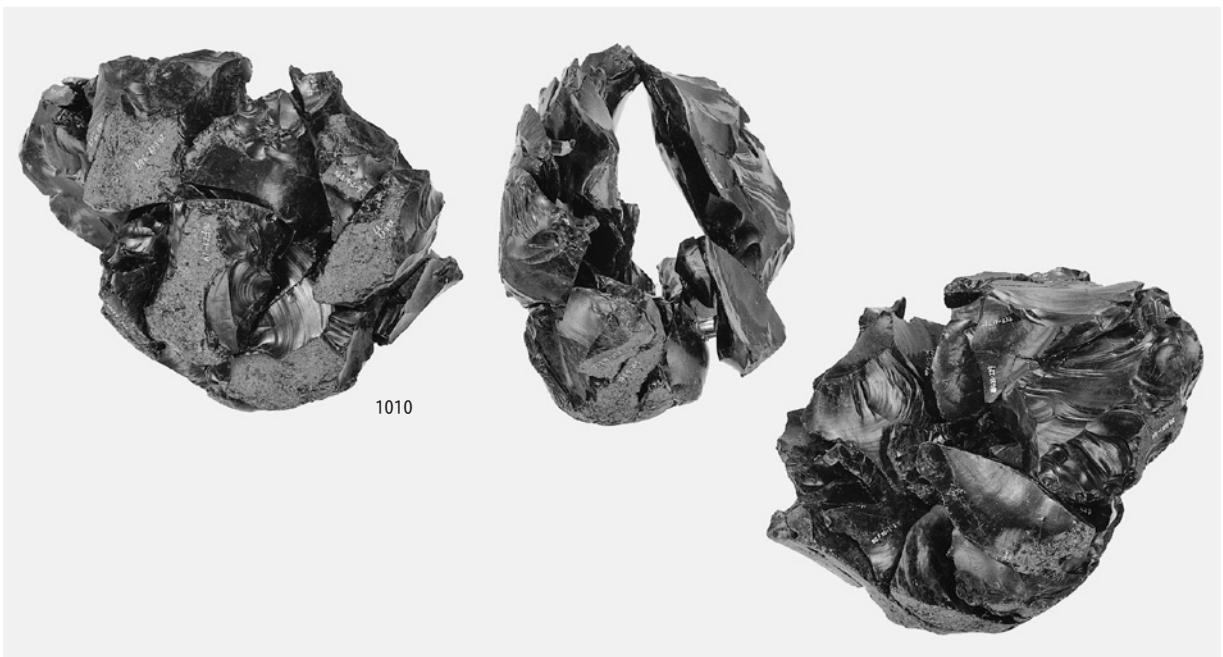

3 母岩228・接合549(1)

図版164 A区(Sb-1~13)の石器(114)

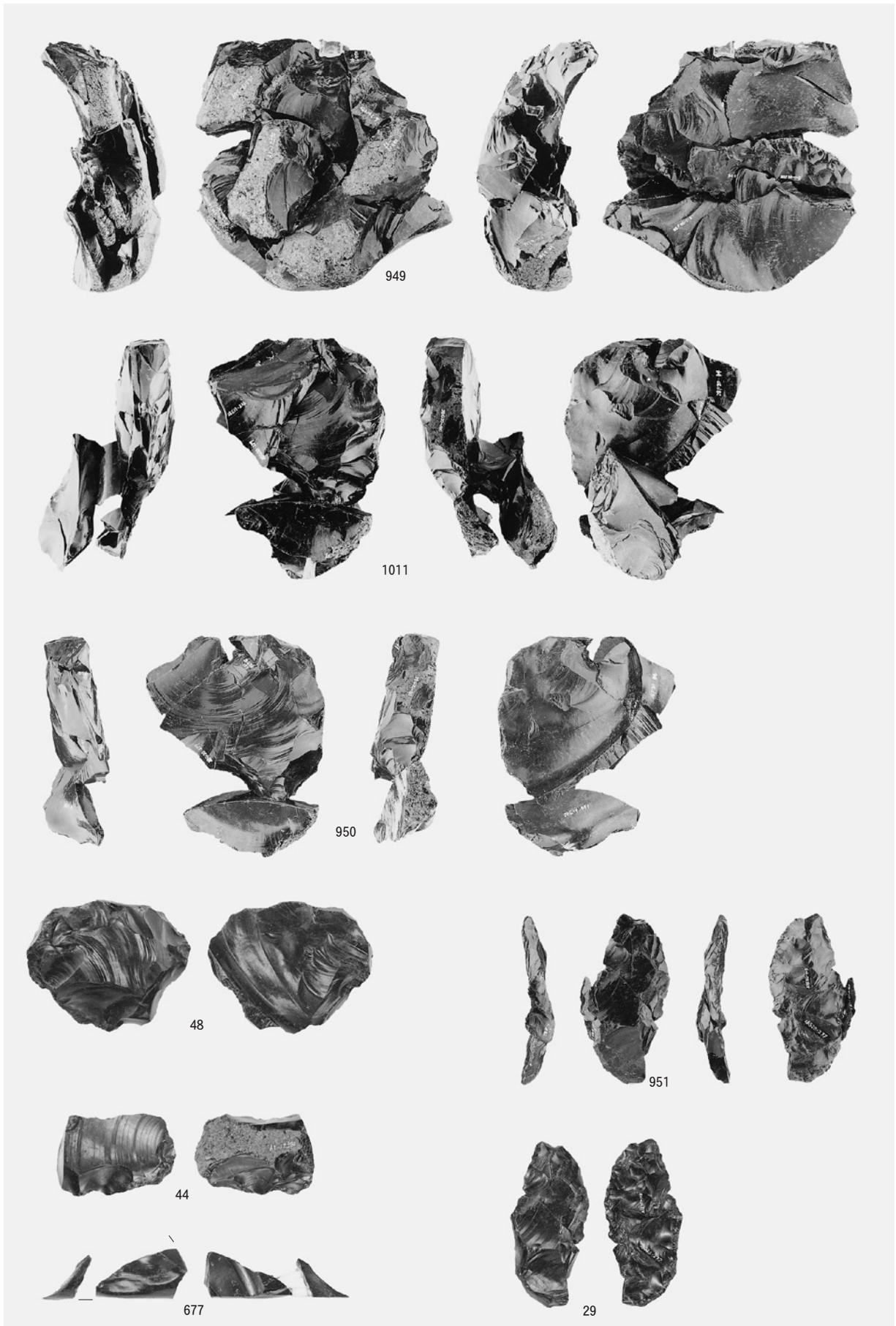

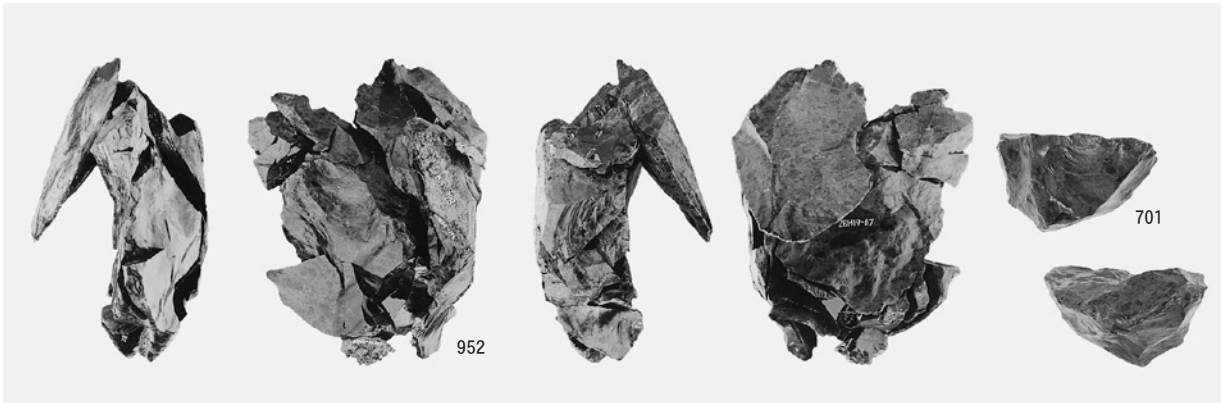

1 母岩89・接合233

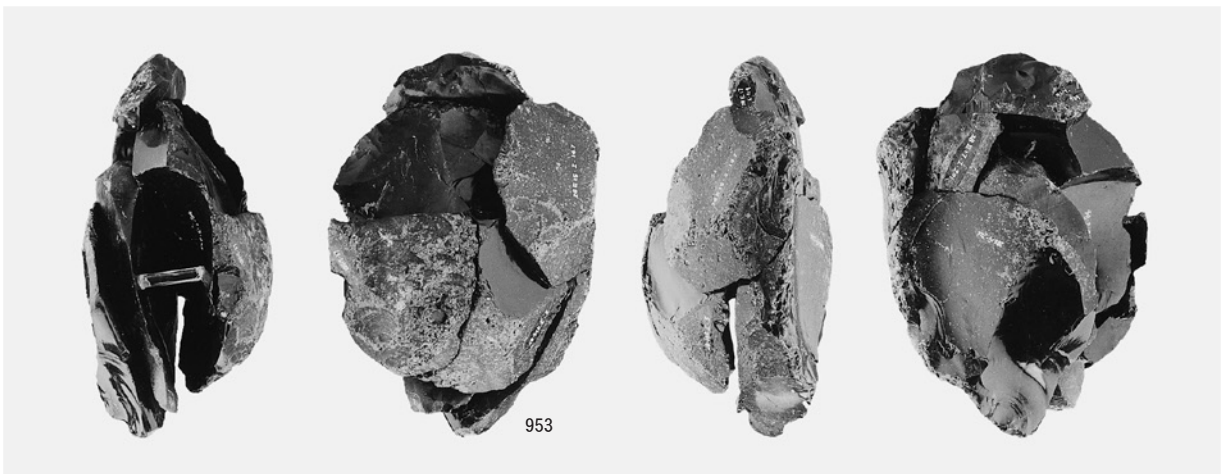

2 母岩54・接合125

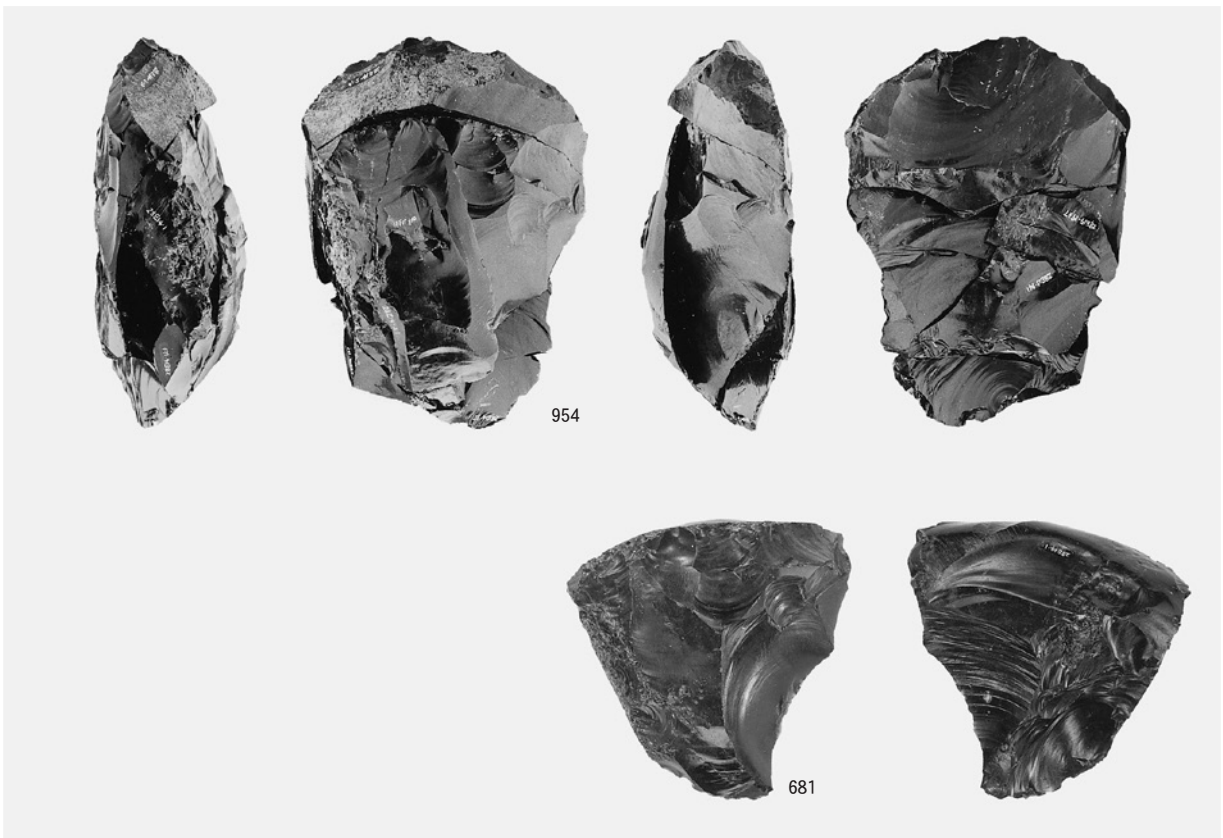

3 母岩64・接合141

図版166 A区(Sb-1~13)の石器(116)

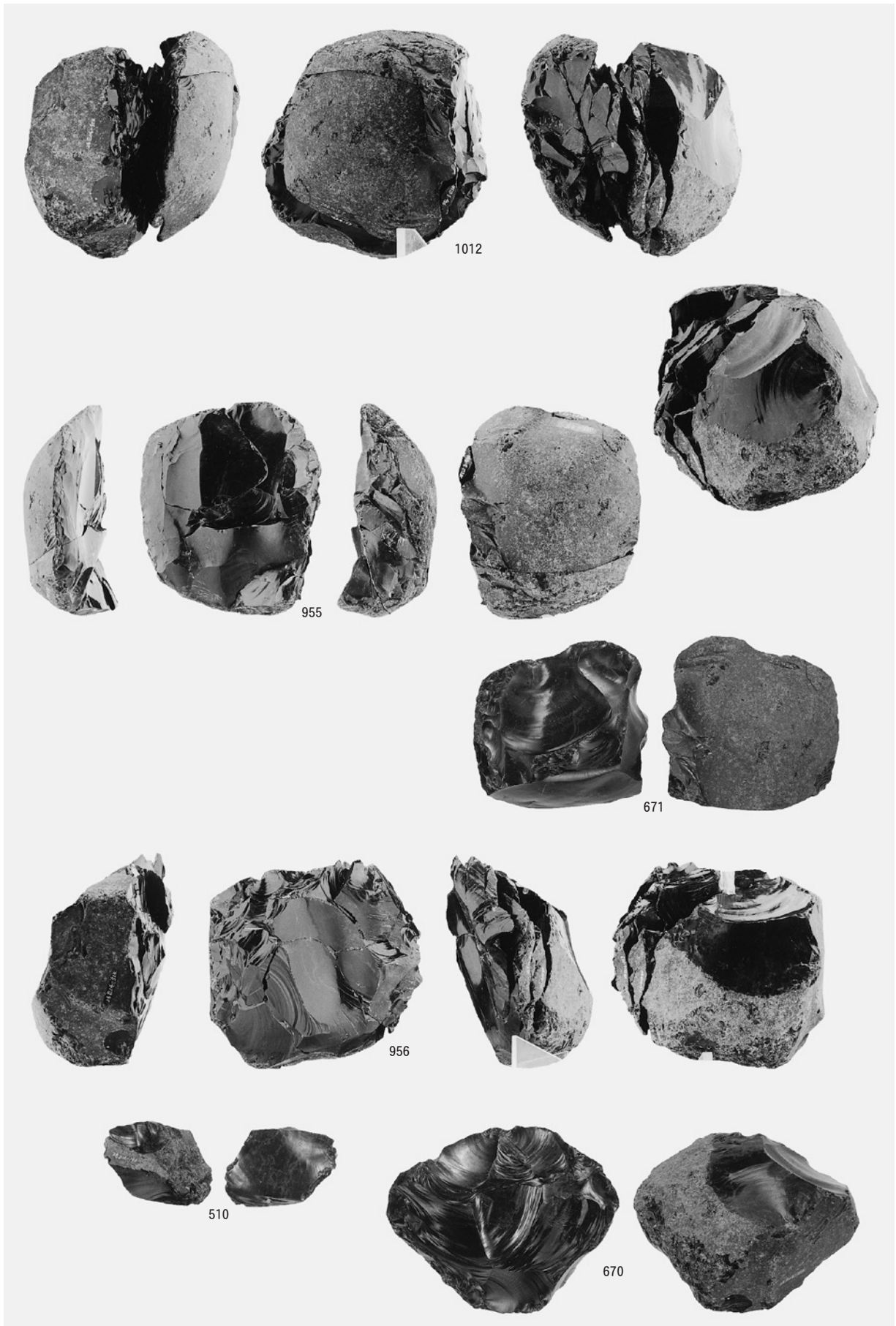

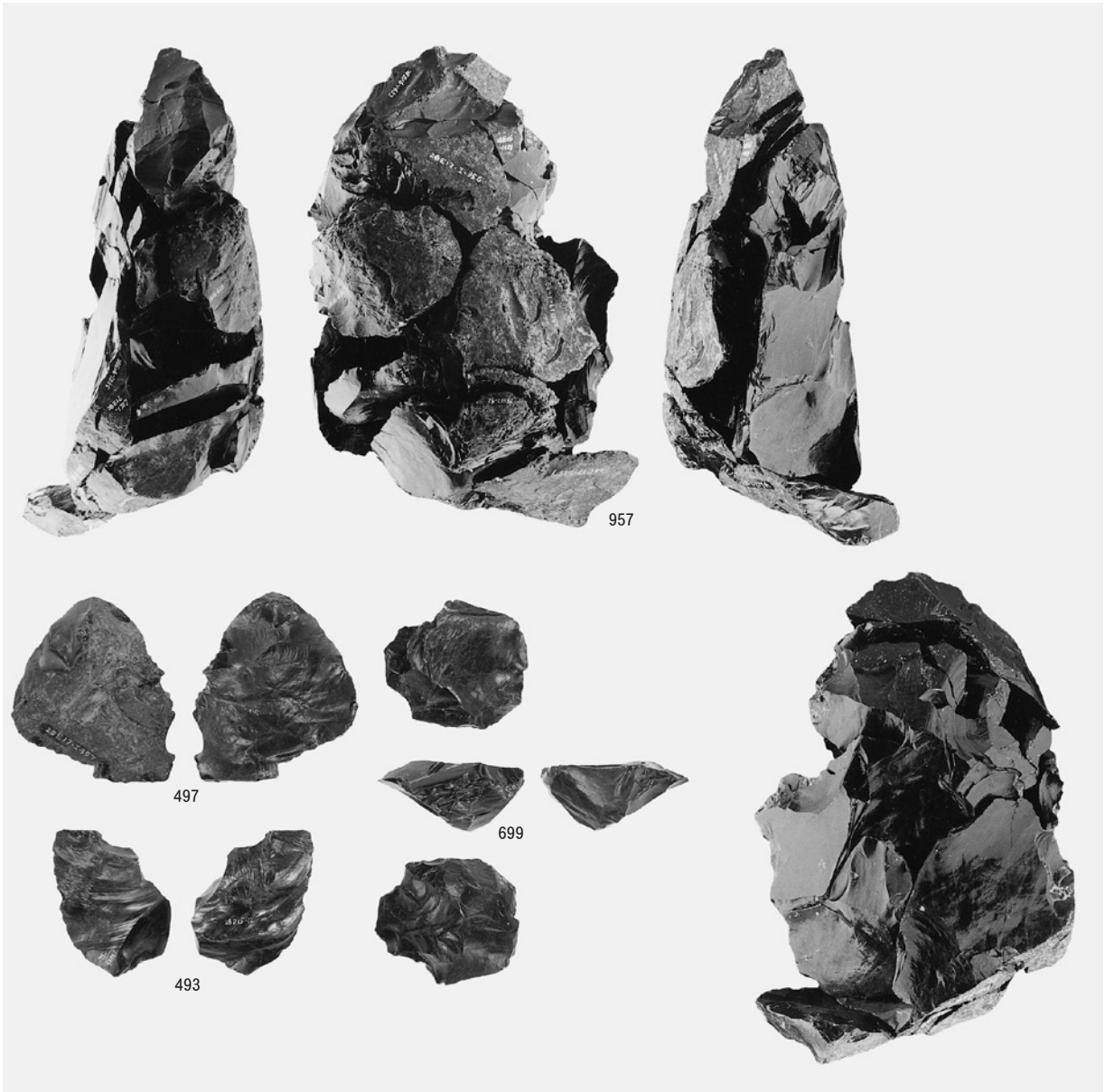

1 母岩102・接合258

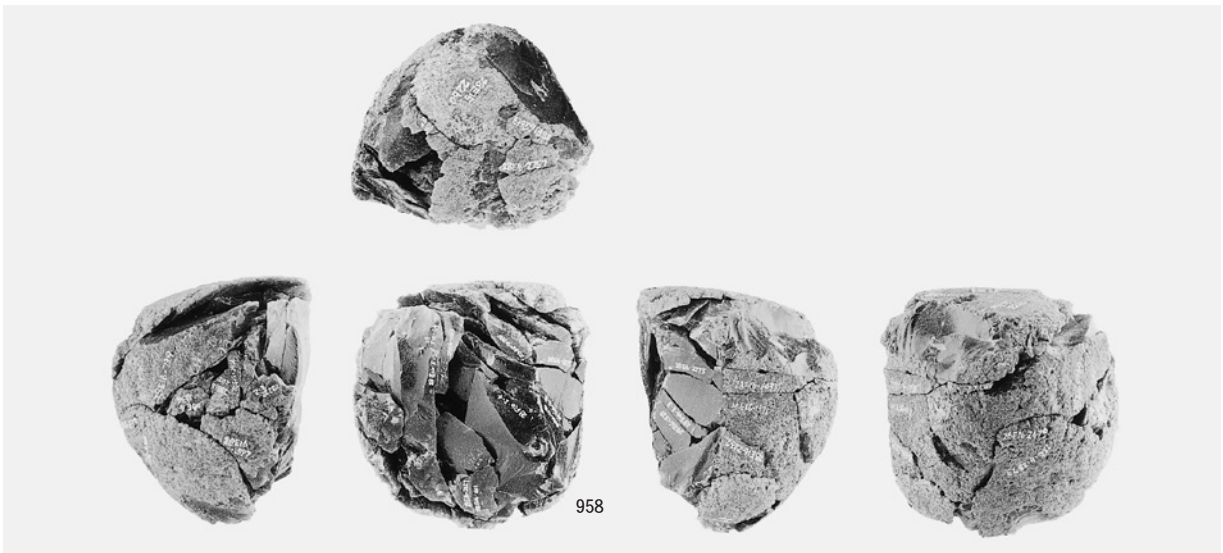

2 母岩61・接合136(1)

図版168 A区(Sb- 1~13)の石器(118)



1 母岩61・接合136(2)

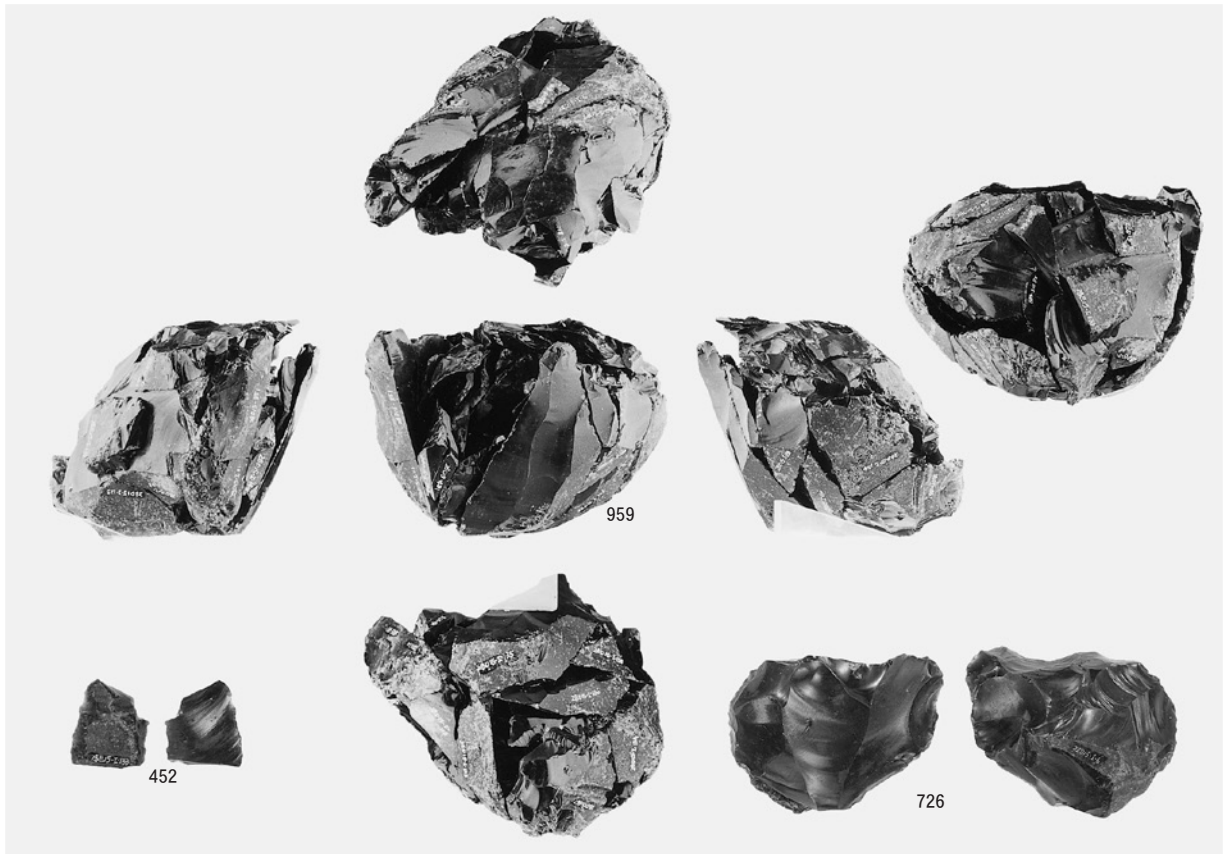

2 母岩51・接合122

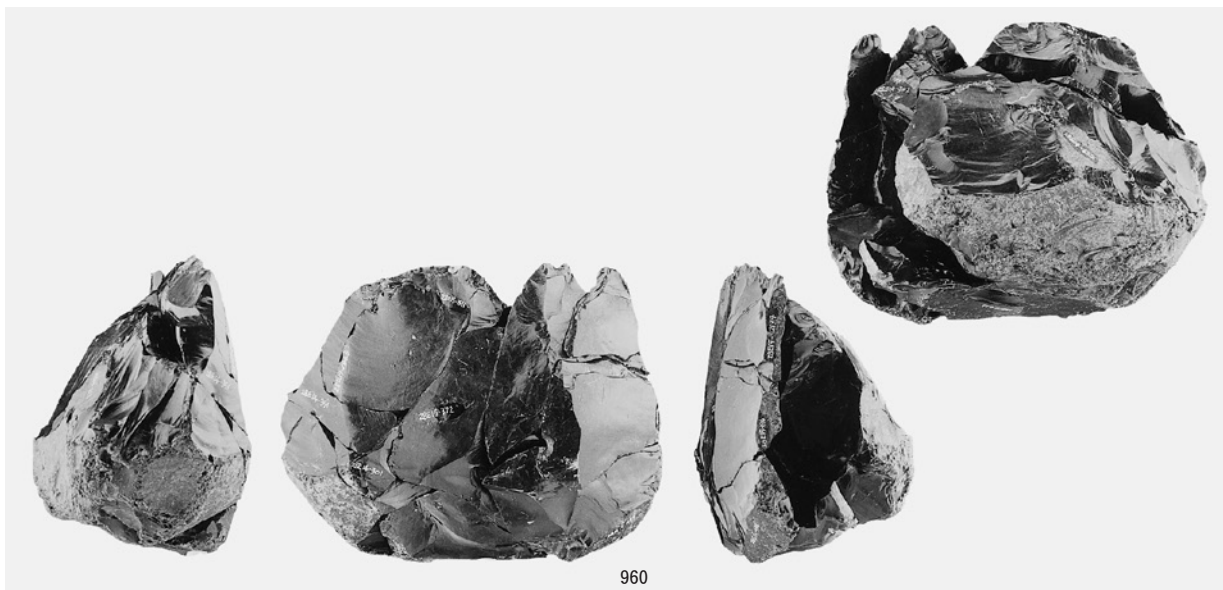

3 母岩106・接合265(1)

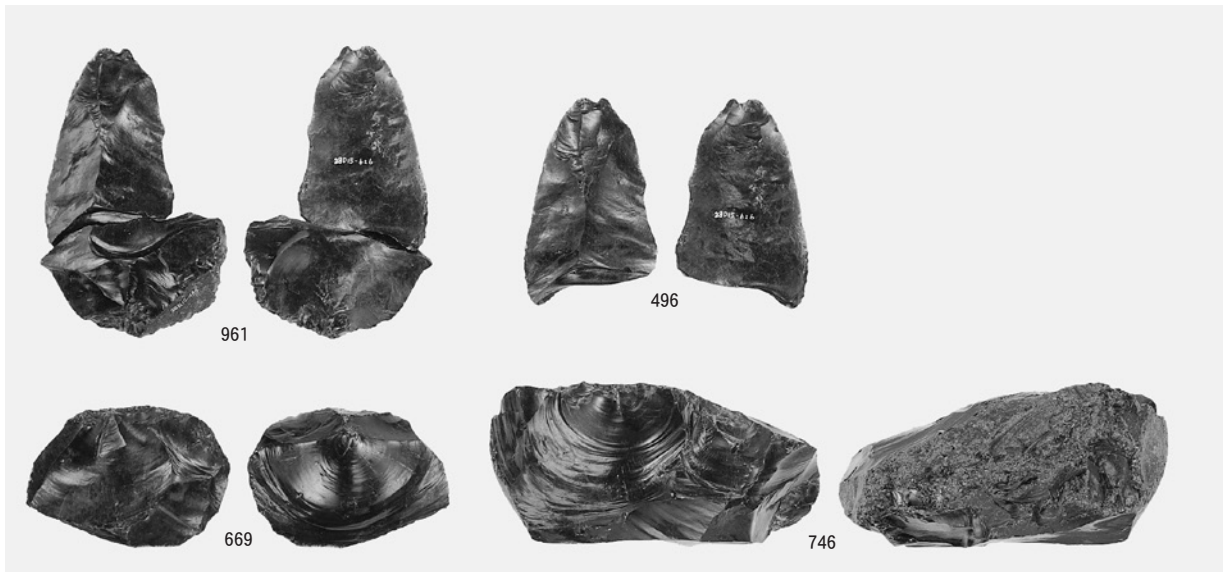

1 母岩106・接合265(2)

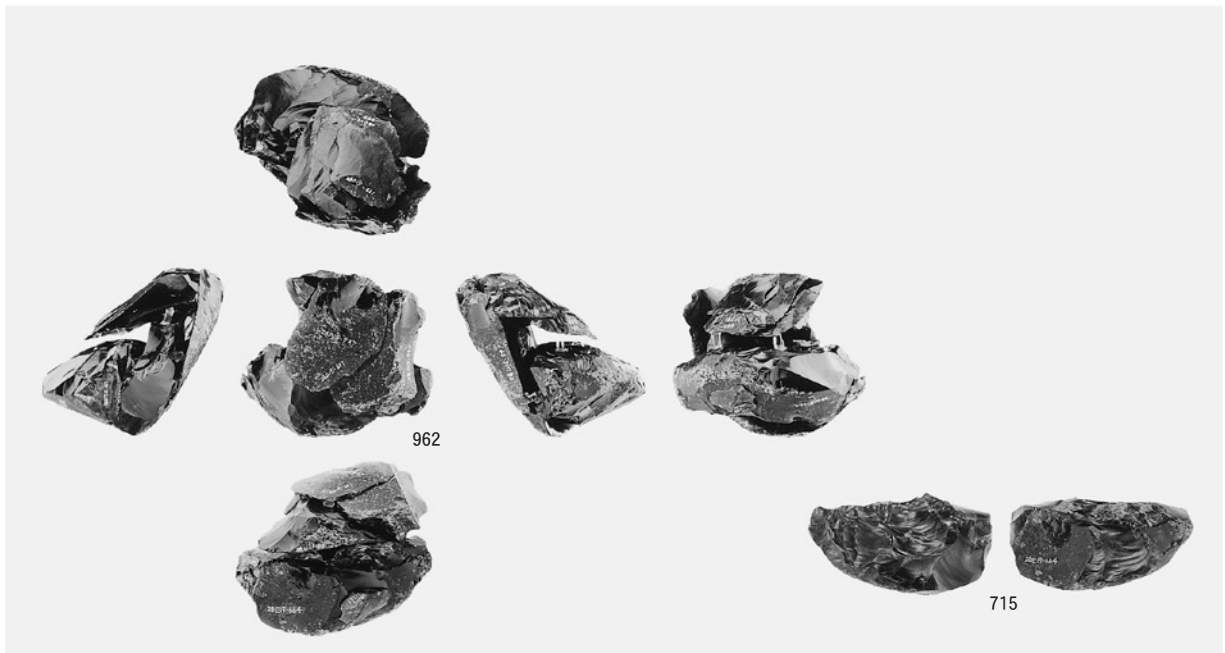

2 母岩76・接合192

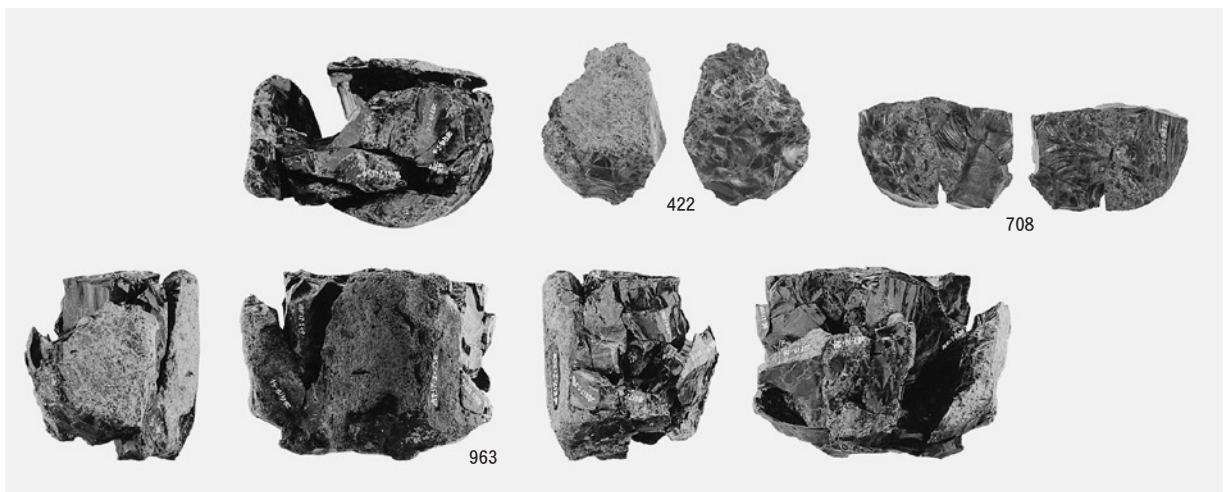

3 母岩155・接合402

図版170 A区(Sb- 1~13)の石器(120)

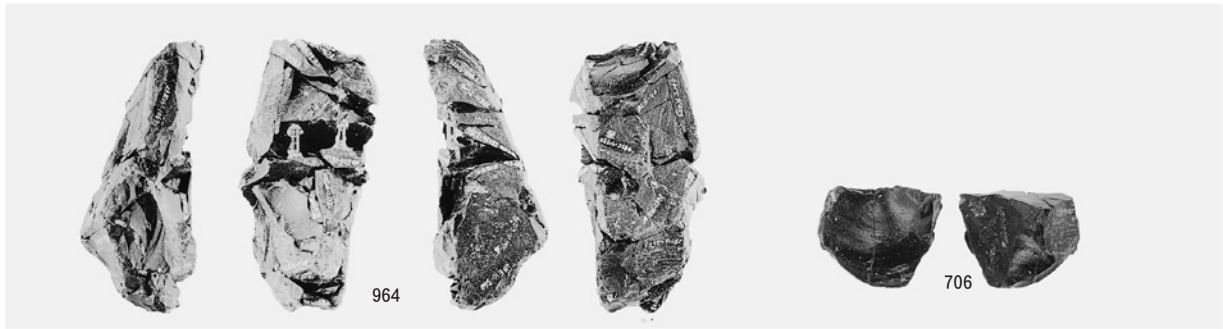

1 母岩63・接合140

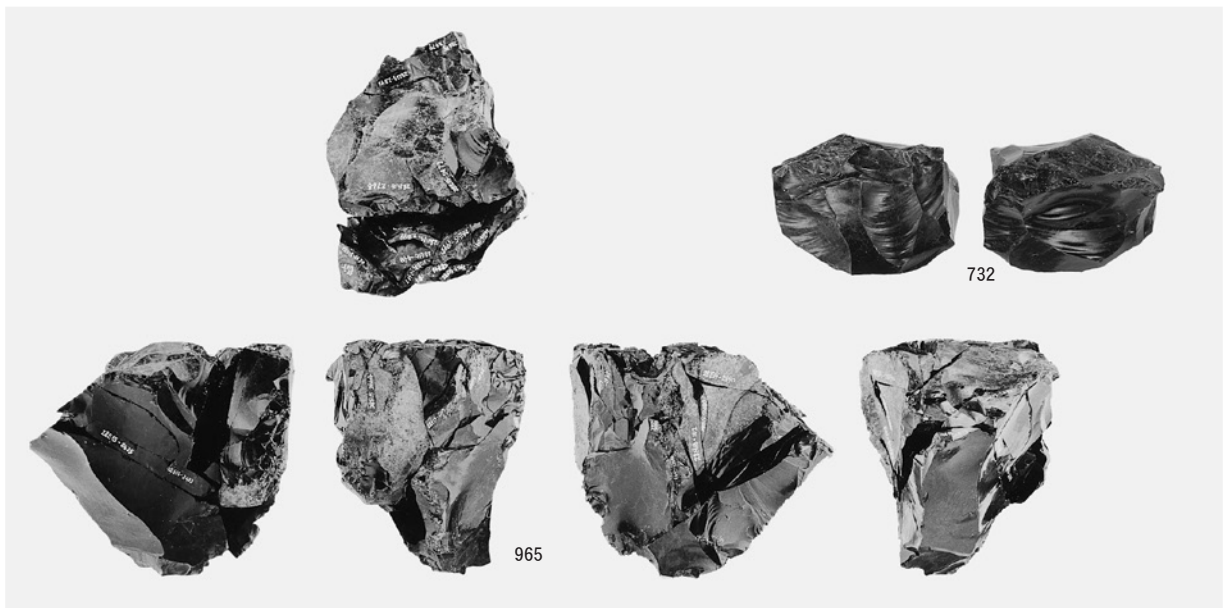

2 母岩110・接合272

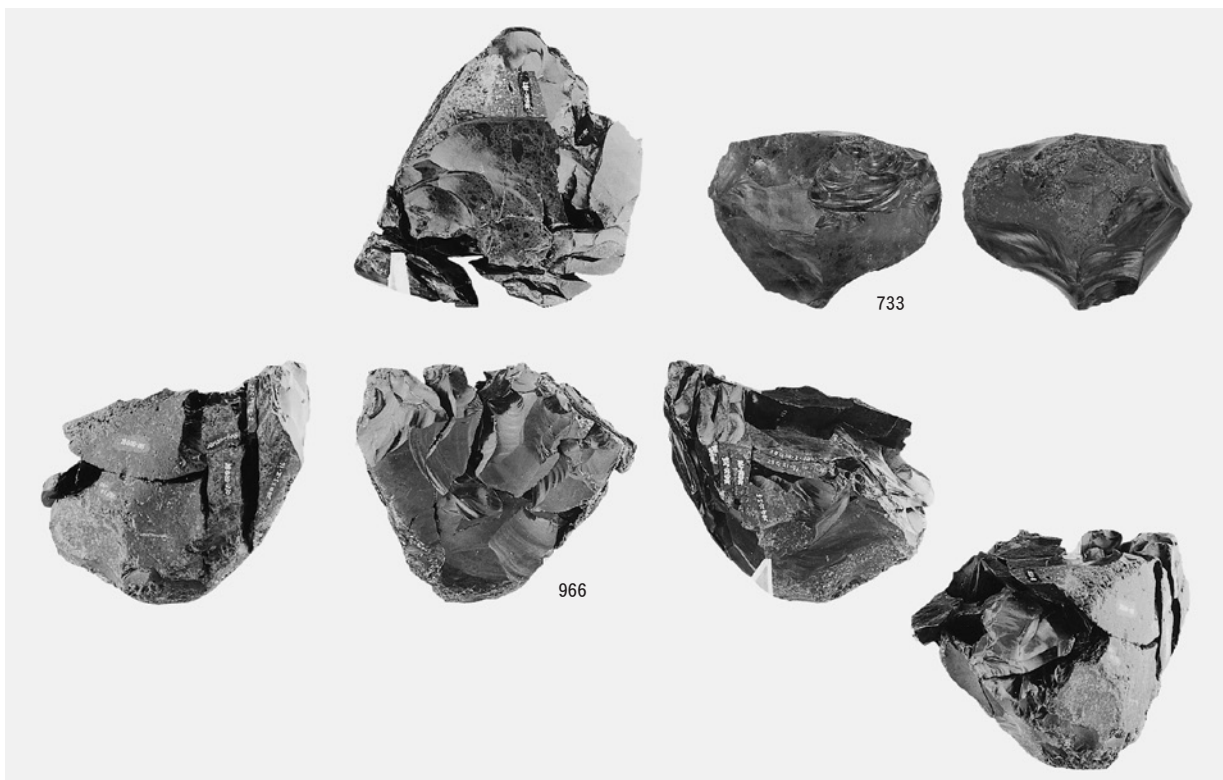

3 母岩318・接合872

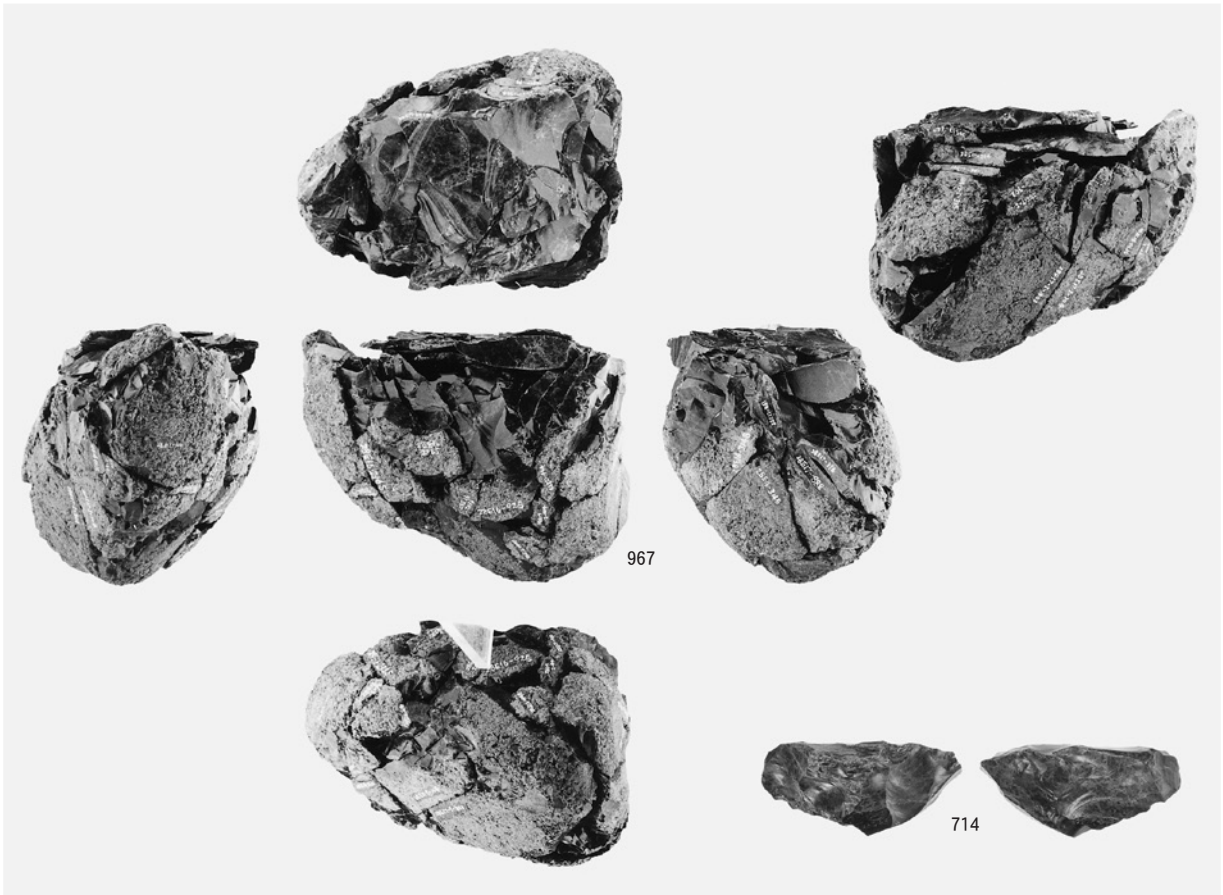

1 母岩152・接合375

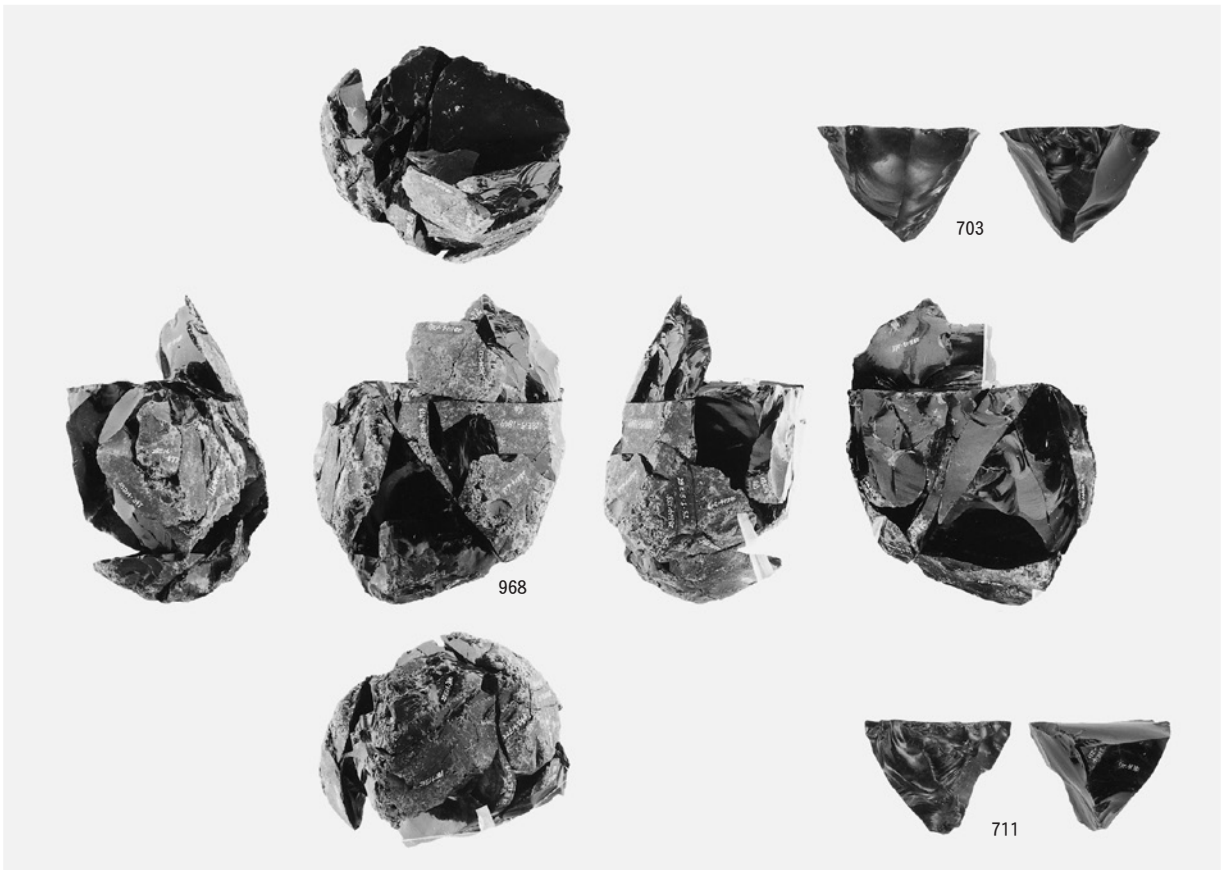

2 母岩53・接合124

図版172 A区(Sb-1~13)の石器(122)

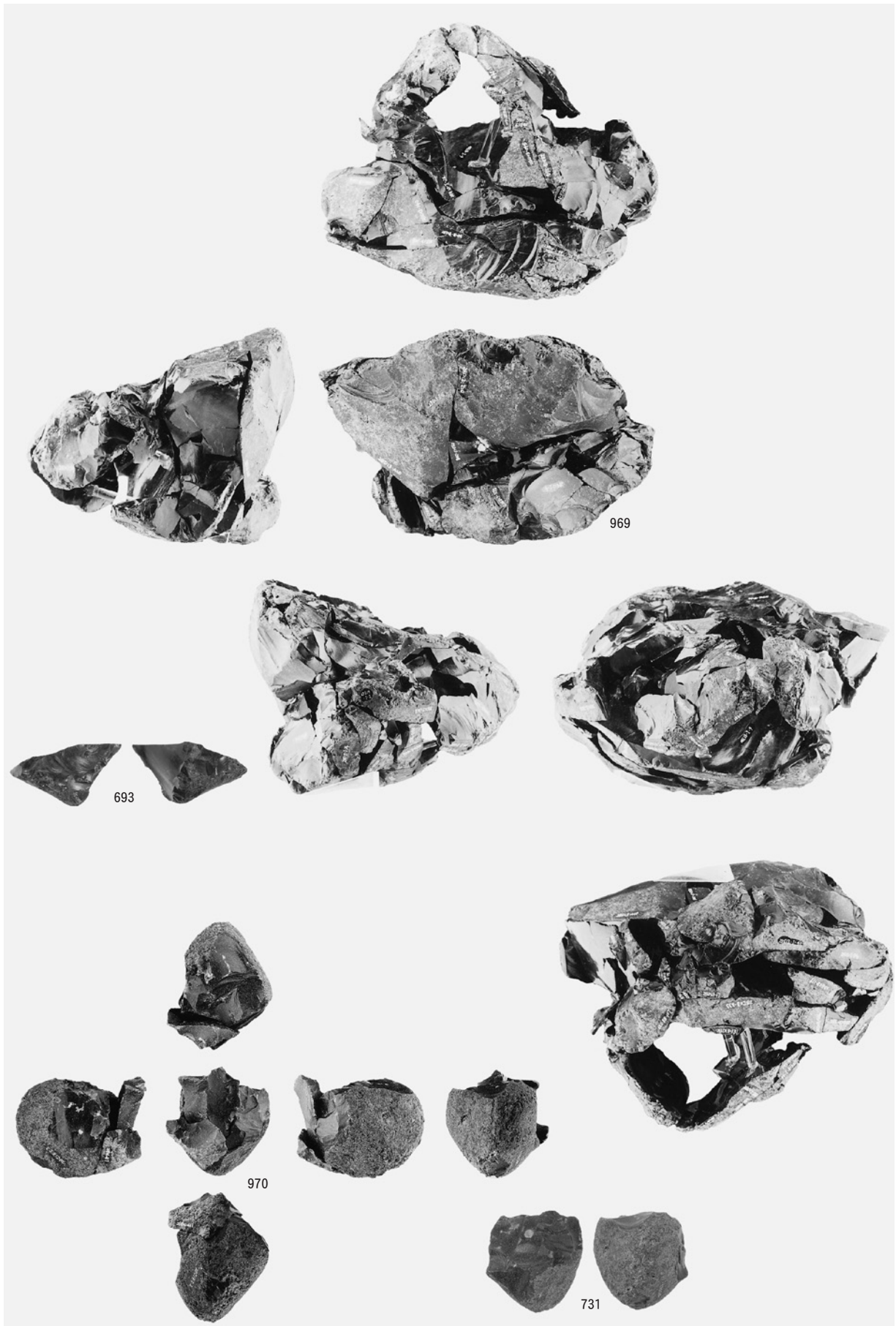

母岩75・接合186 母岩44・接合102

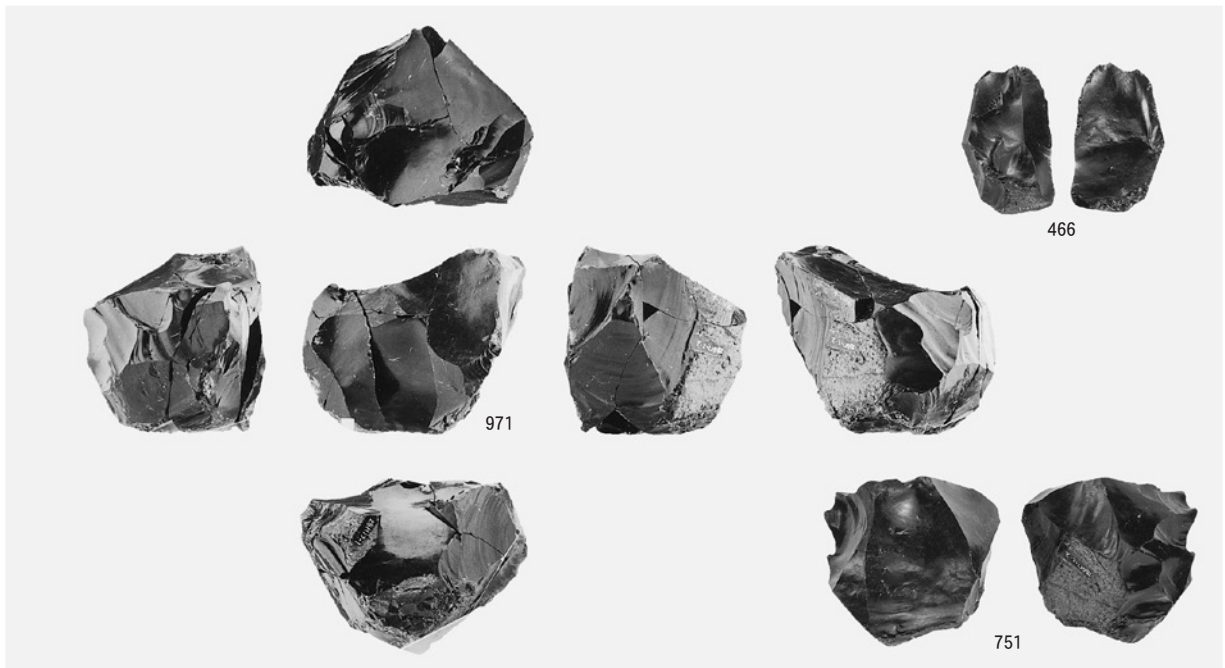

1 母岩277・接合743

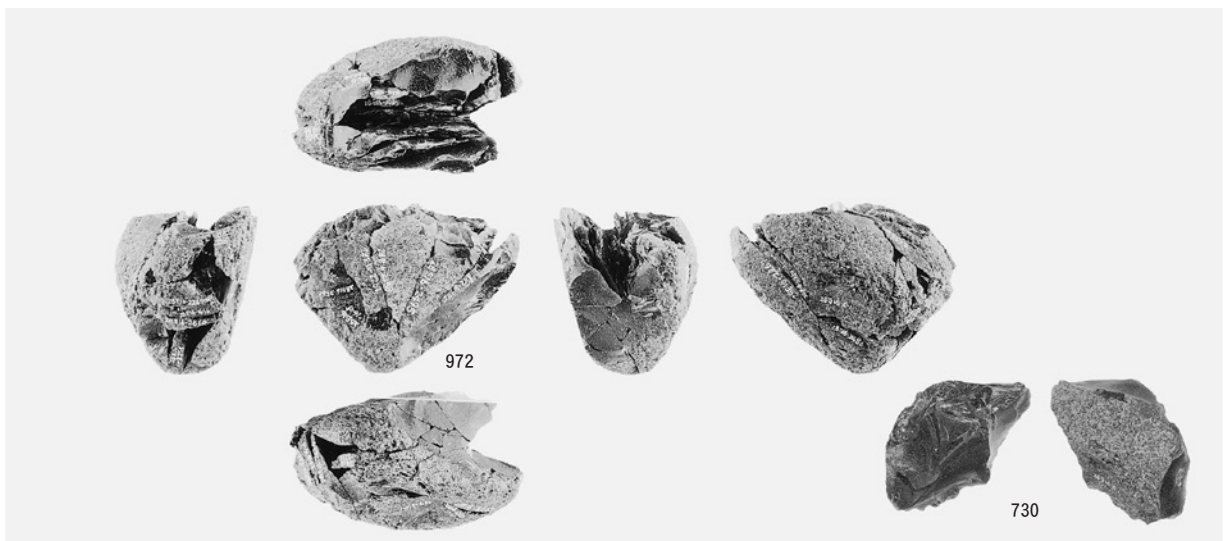

2 母岩57・接合129

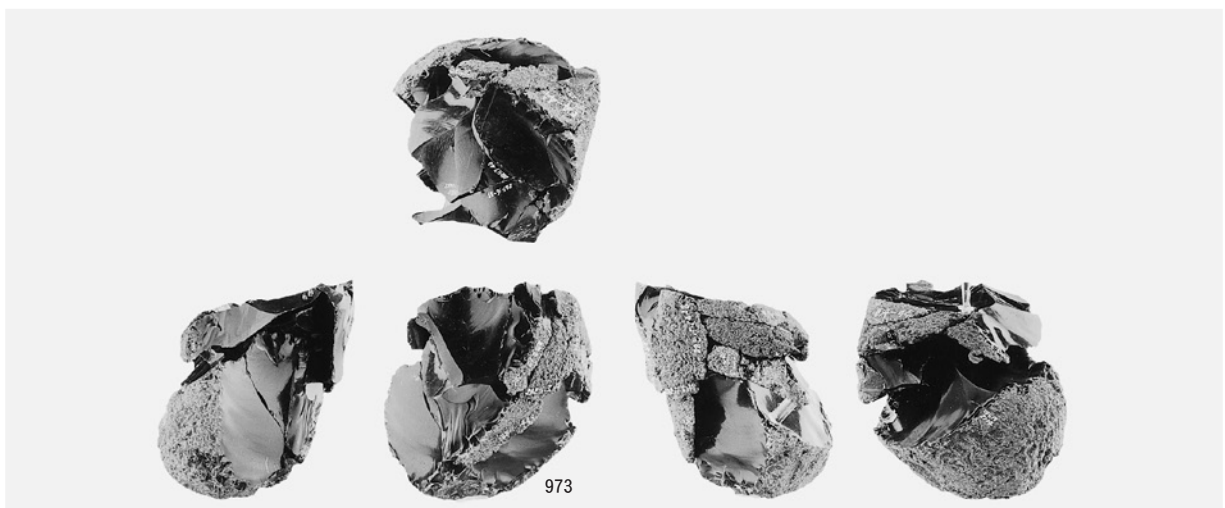

3 母岩109・接合271(1)

図版174 A区(Sb-1~13)の石器(124)



1 母岩109・接合271(2)

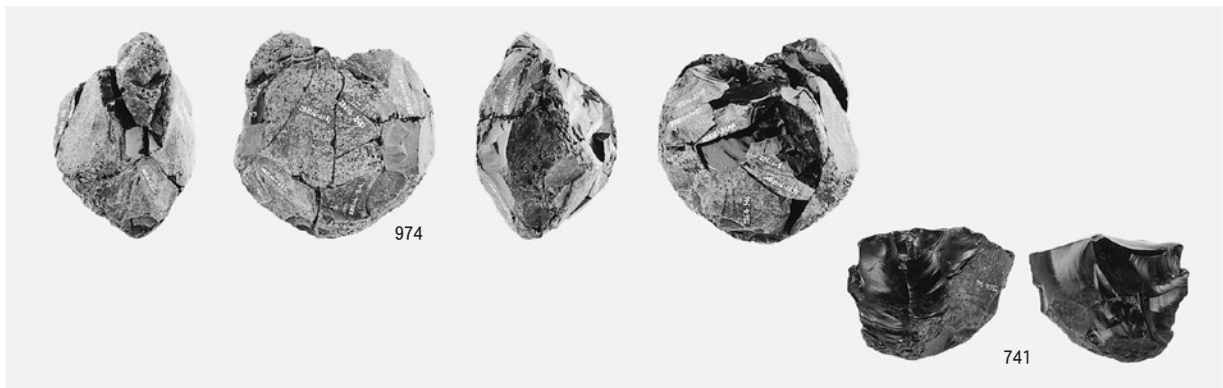

2 母岩105・接合264

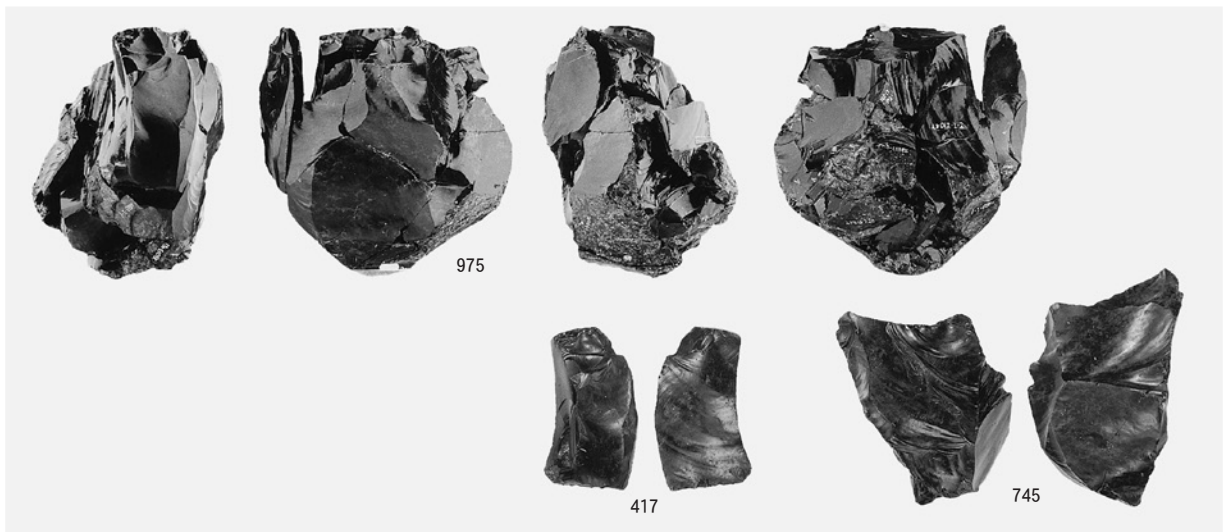

3 母岩83・接合211

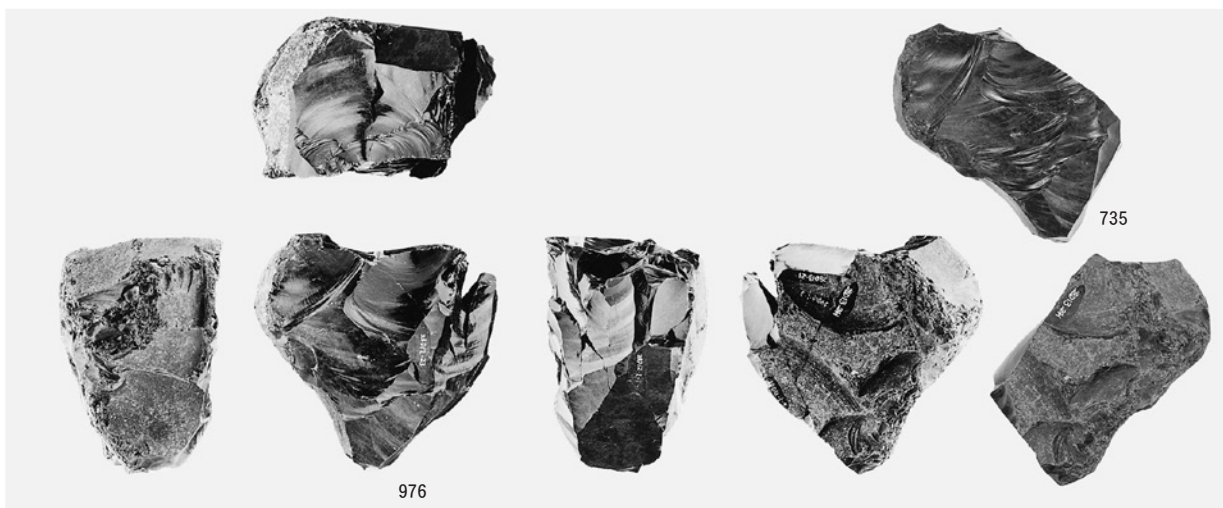

4 母岩16・接合46

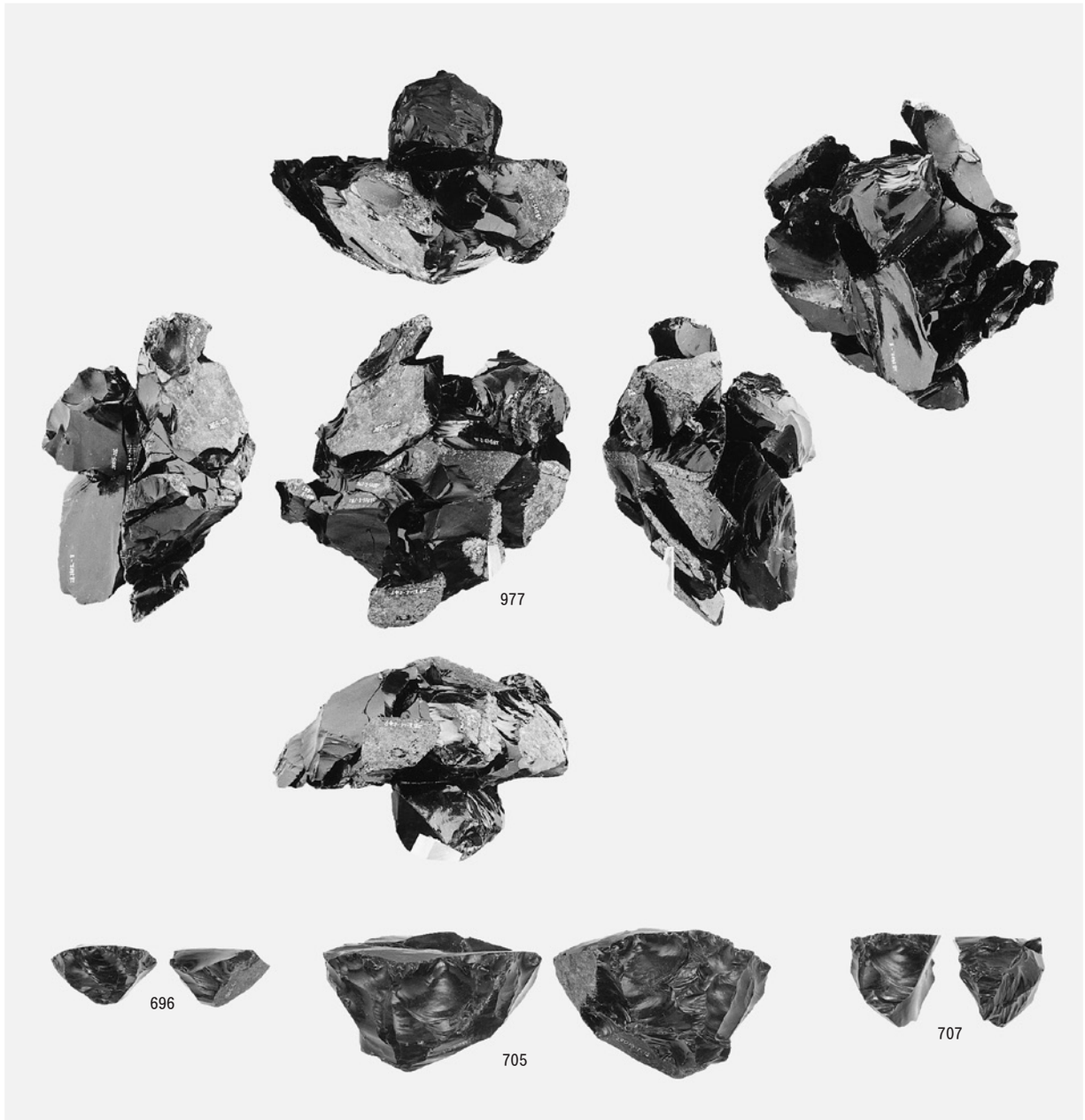

1 母岩93・接合242

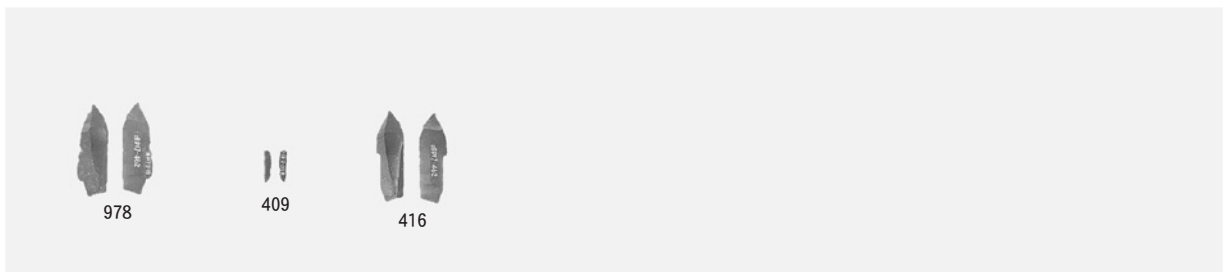

2 接合649

図版176 A区(Sb- 1~13)の石器(126)

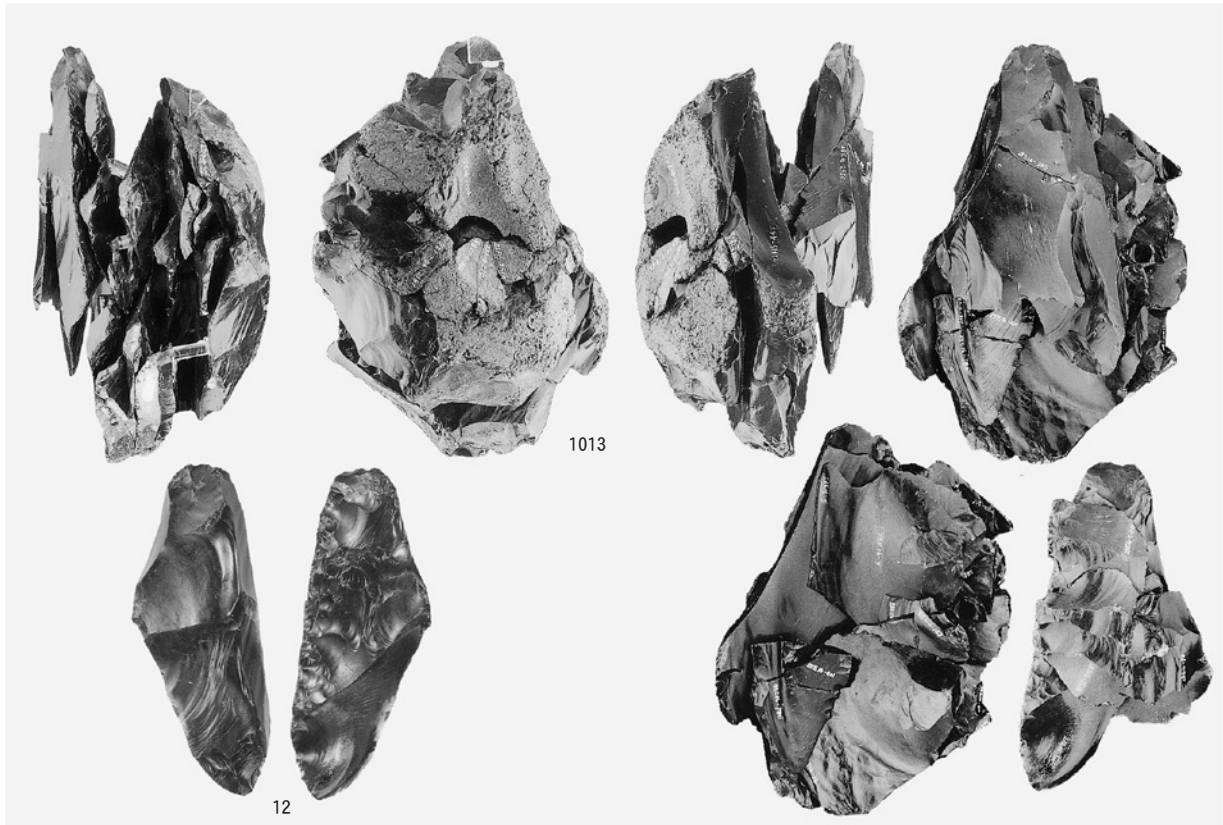

1 母岩17・接合47

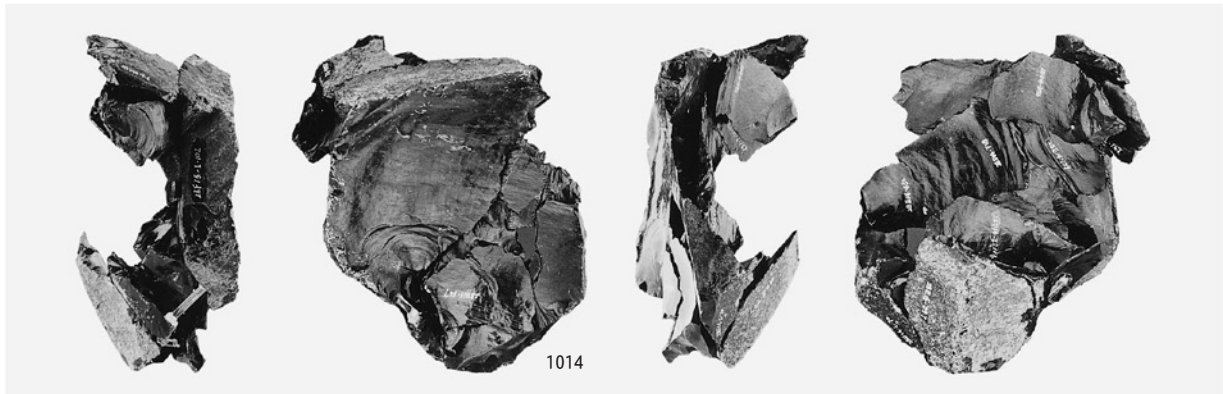

2 母岩2・接合8

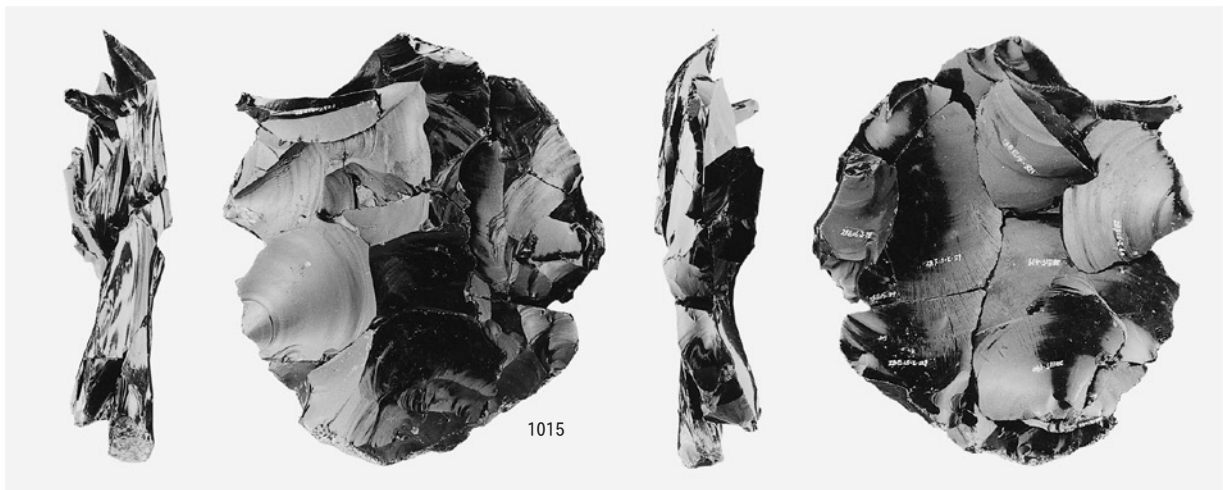

3 母岩8・接合28(1)



1 母岩8・接合28(2)

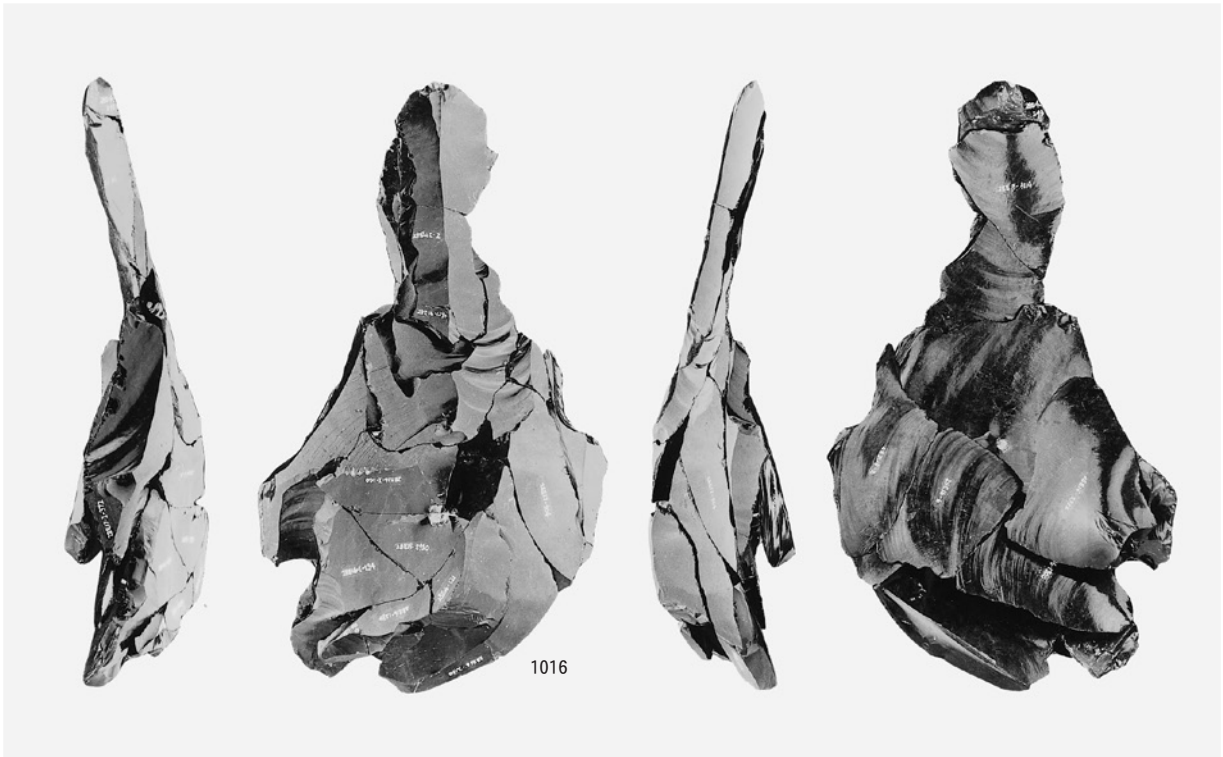

2 母岩7・接合19

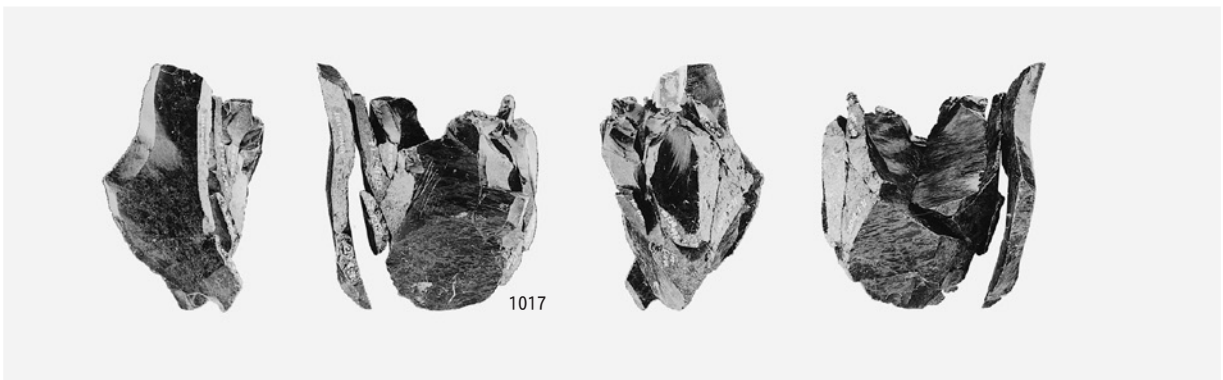

3 母岩305・接合800

図版178 B区(Sb-14~17)の石器(1)

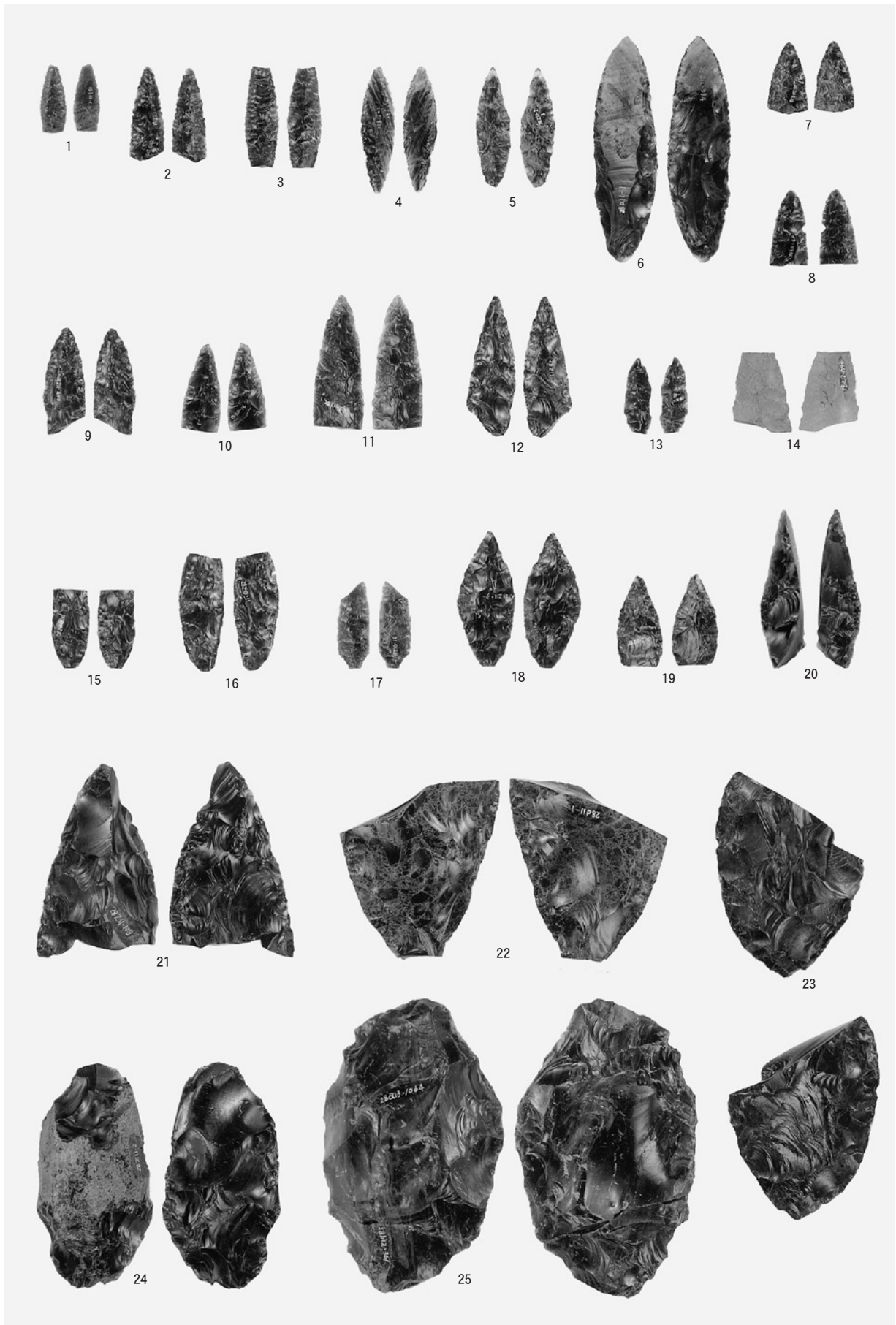

尖頭器・両面調整石器

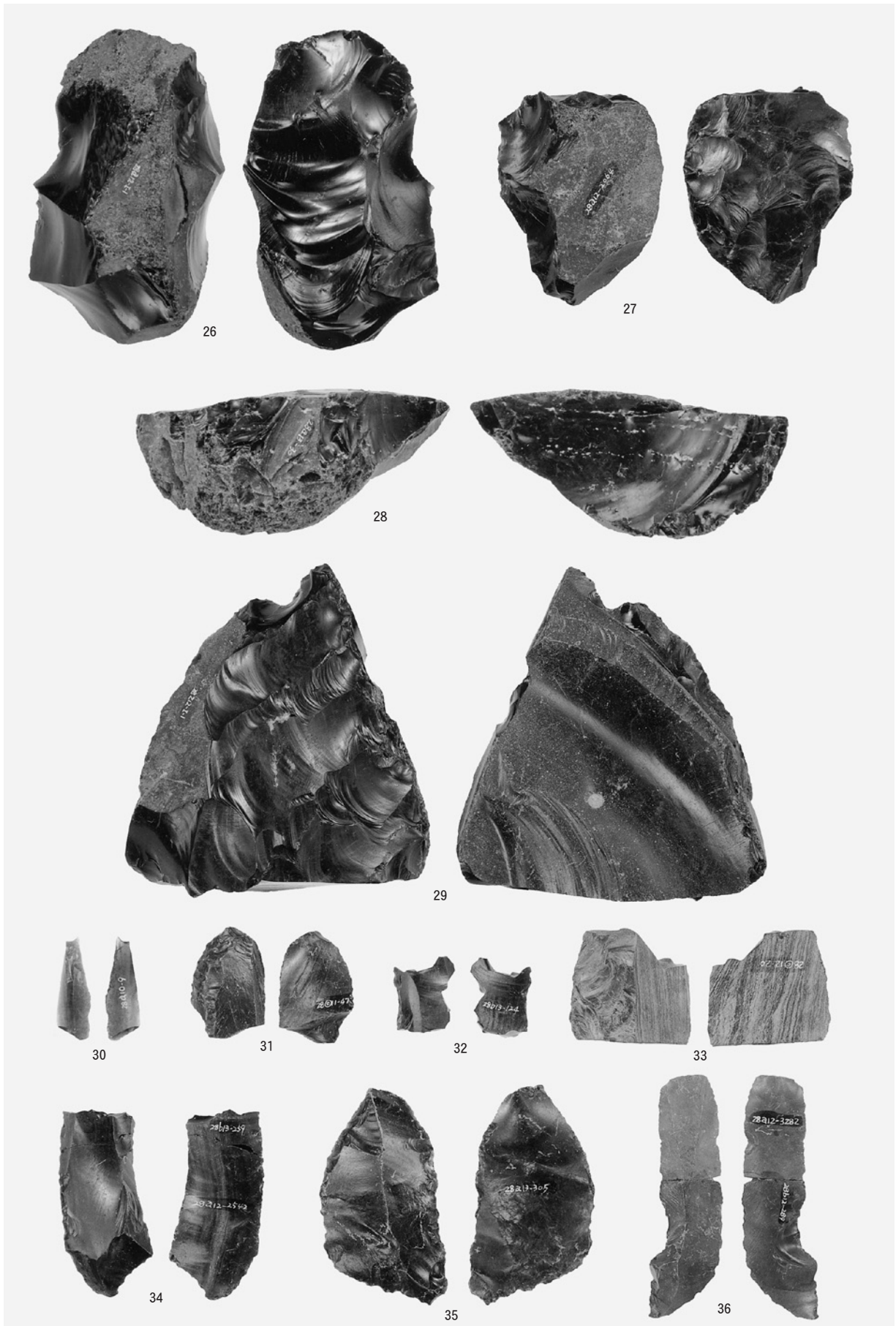

両面調整石器・彫器・削器・二次加工ある剥片

図版180 B区(Sb-14~17)の石器(3)

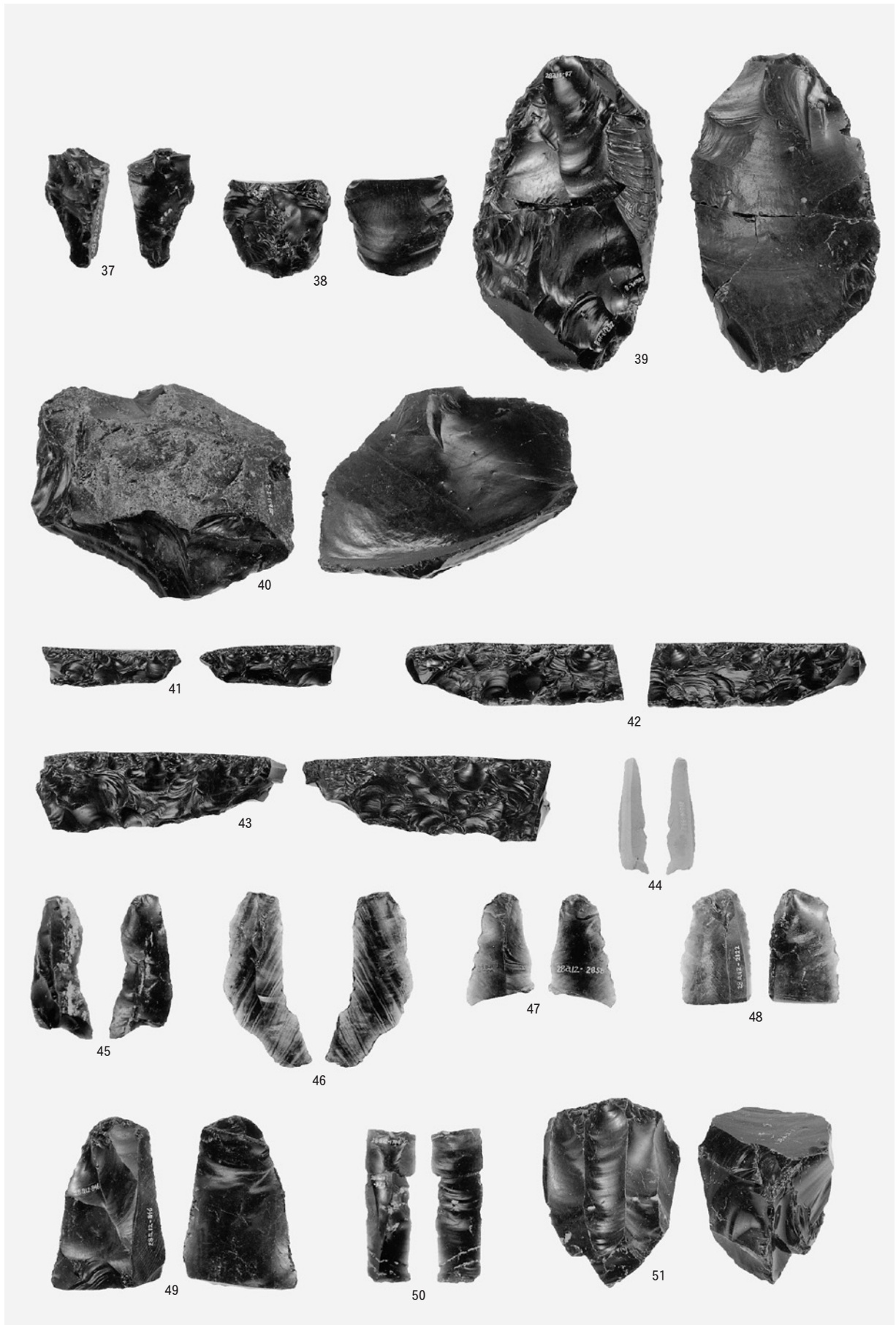

二次加工ある剥片・舟底形石器・石刃・石刃核

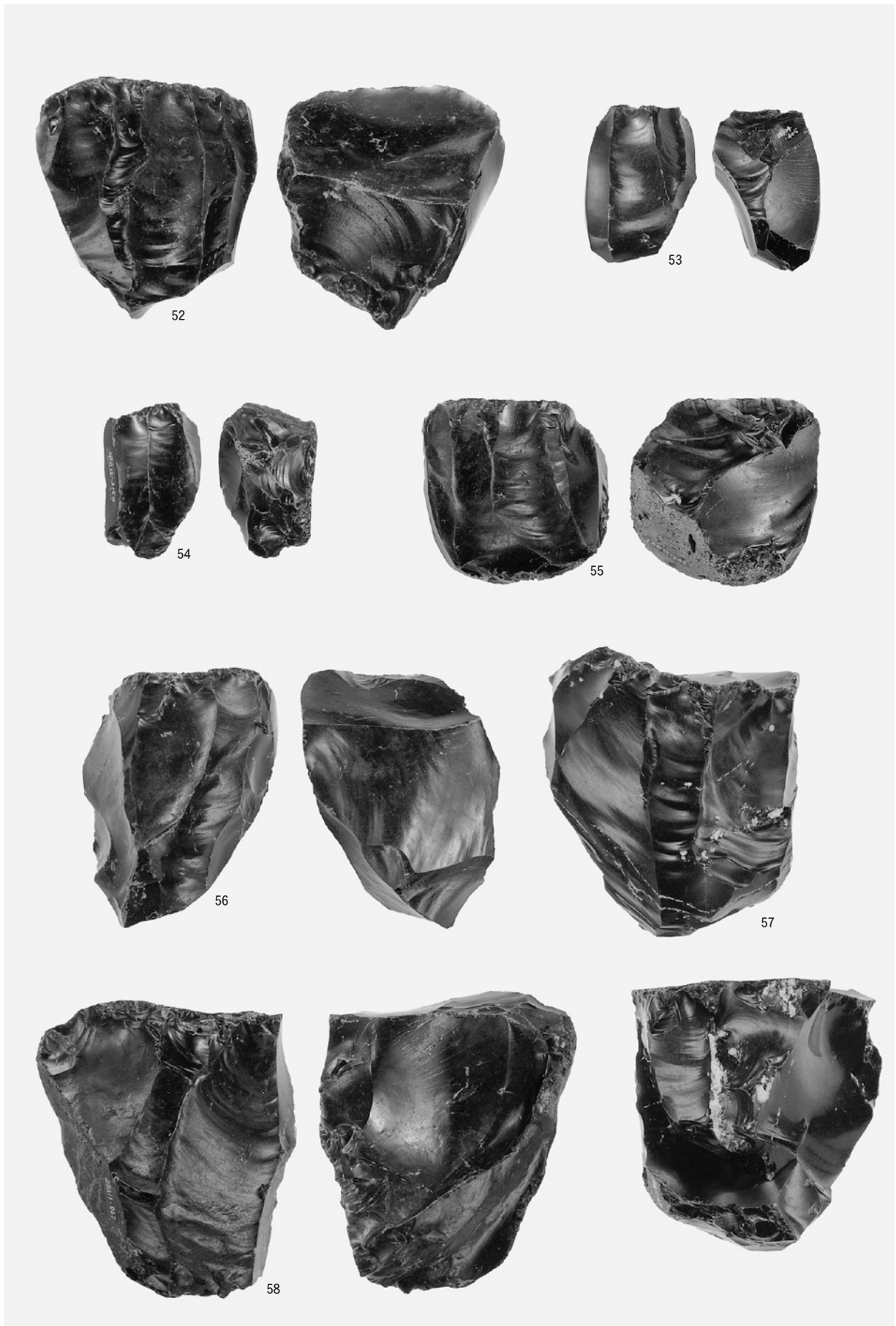

石刃核

図版182 B区(Sb-14~17)の石器(5)

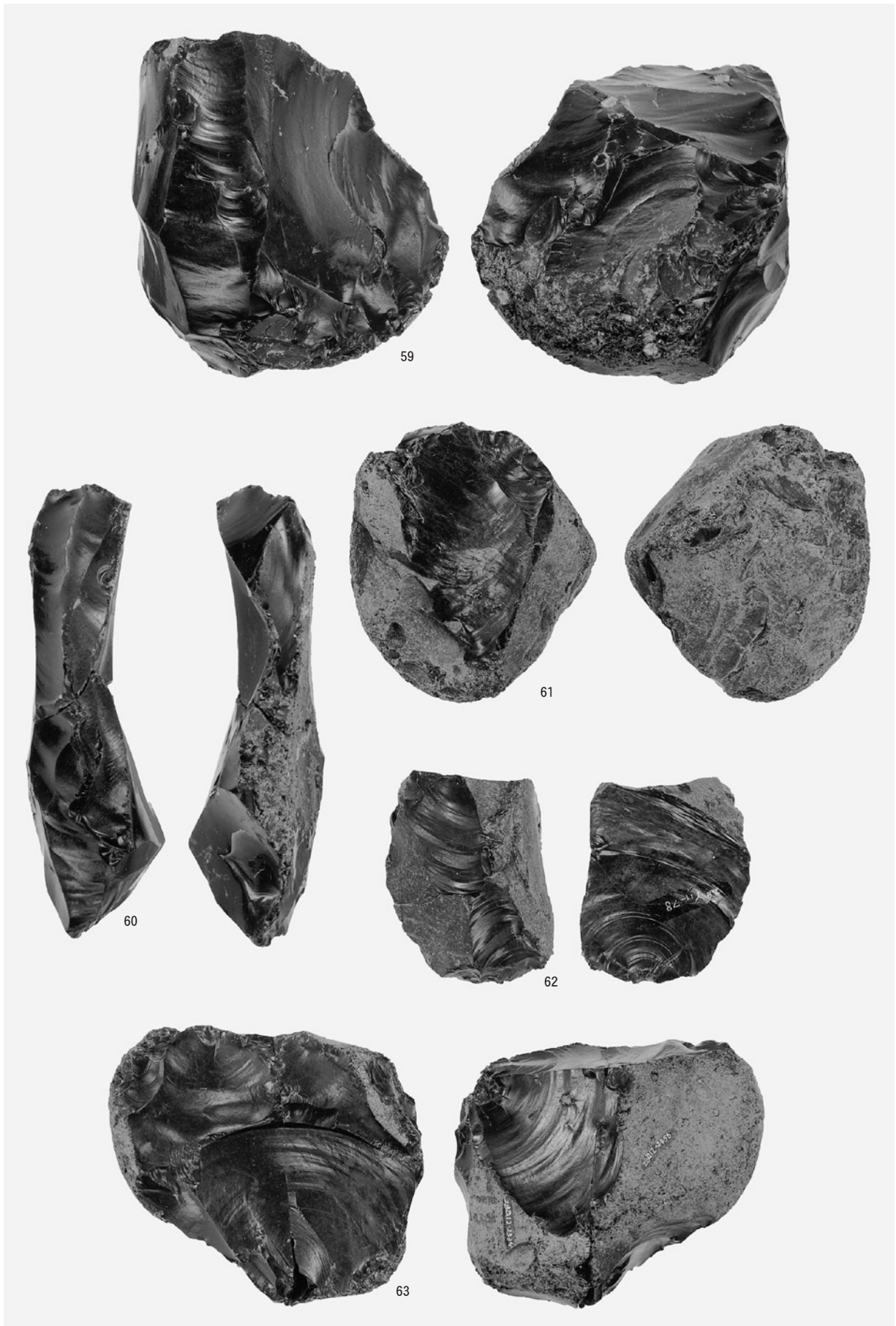

石刃核・石核

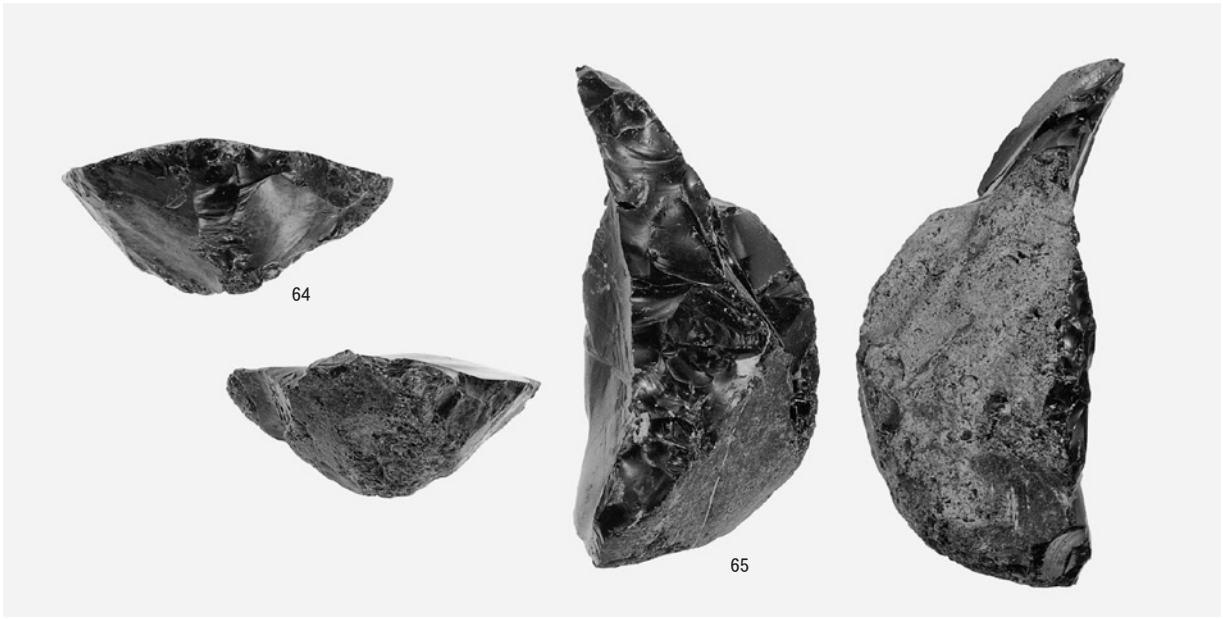

1 石核

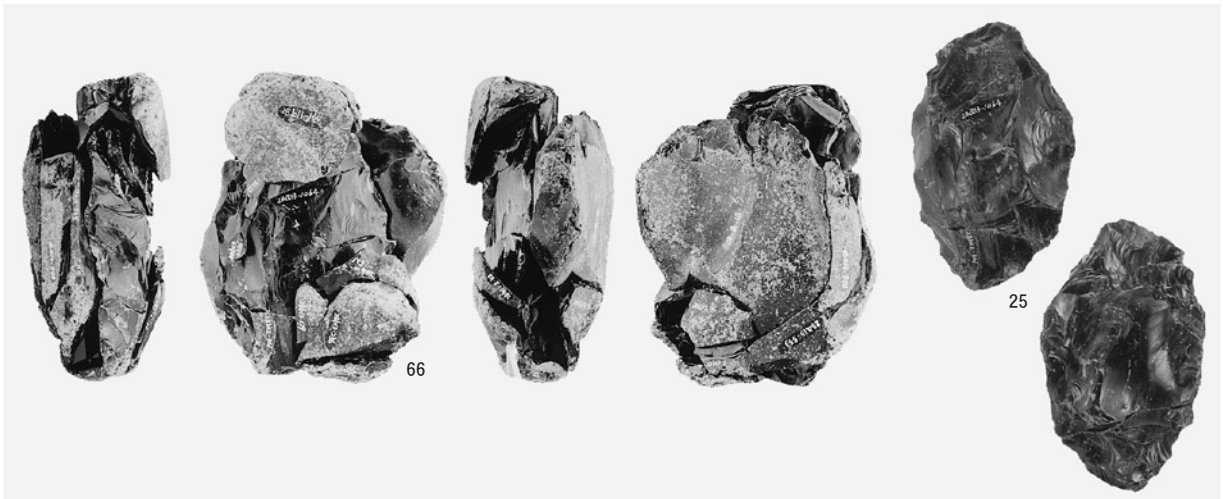

2 母岩331・接合1094

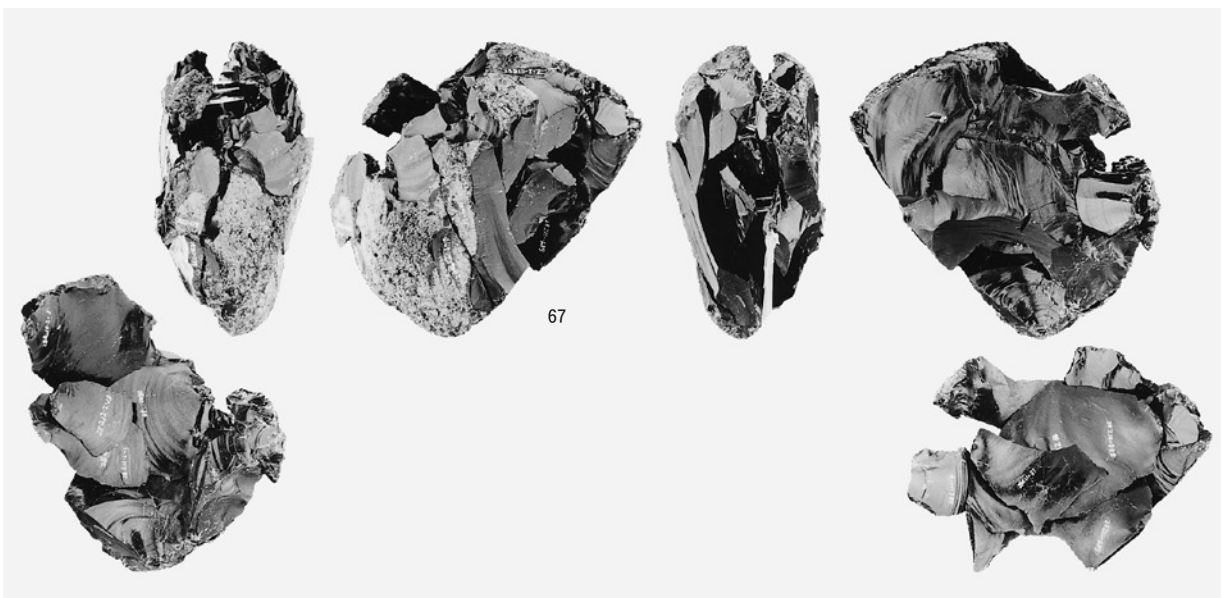

3 母岩348・接合1168

図版184 B区(Sb-14~17)の石器(7)

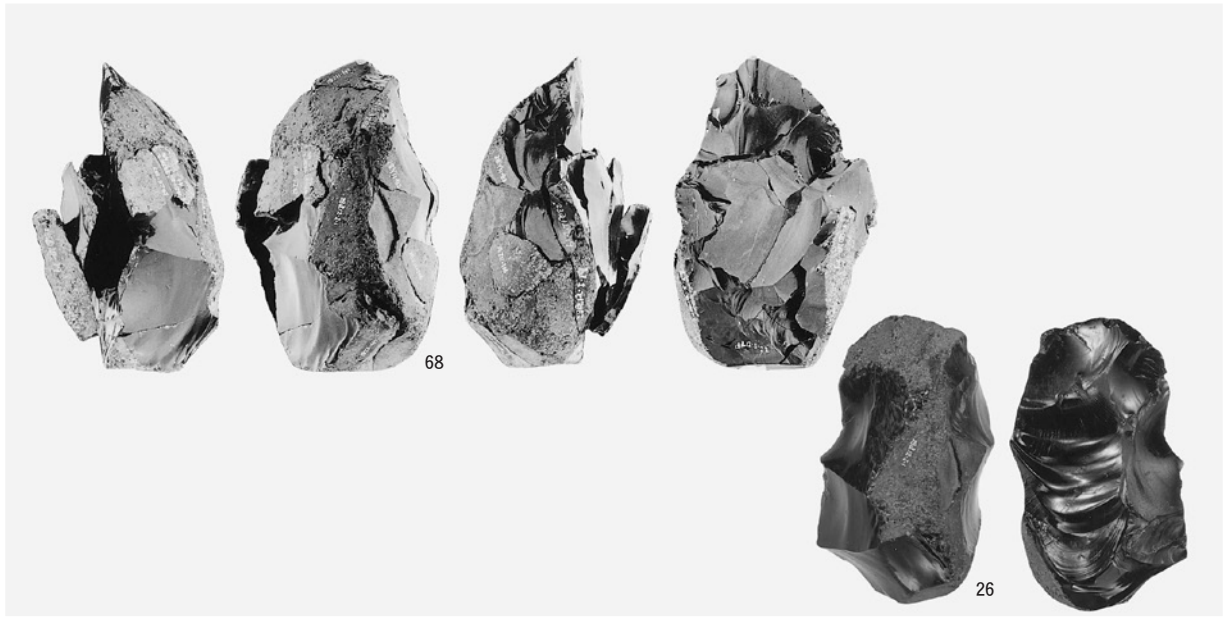

1 母岩334・接合1104

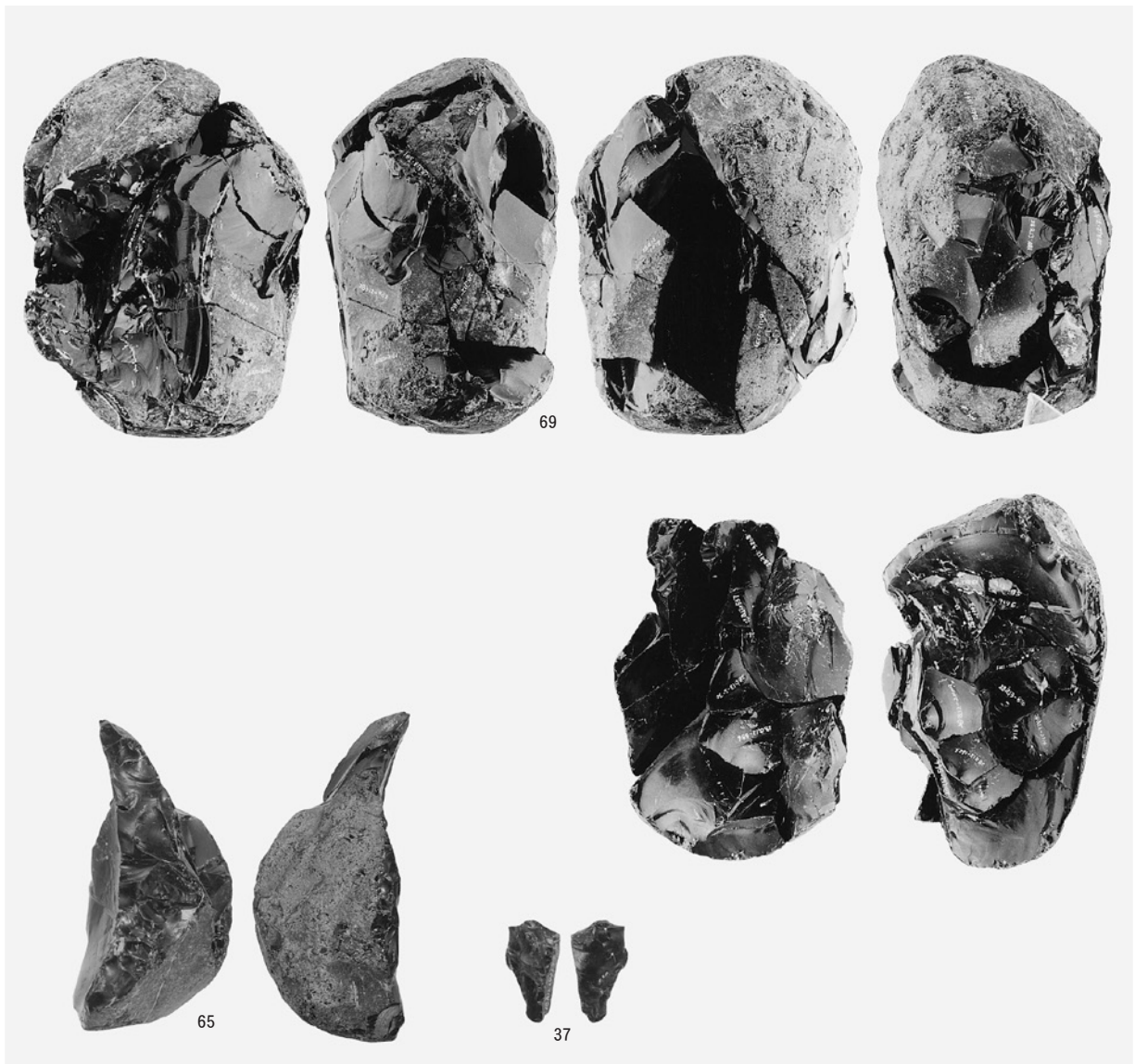

2 母岩330・接合1093

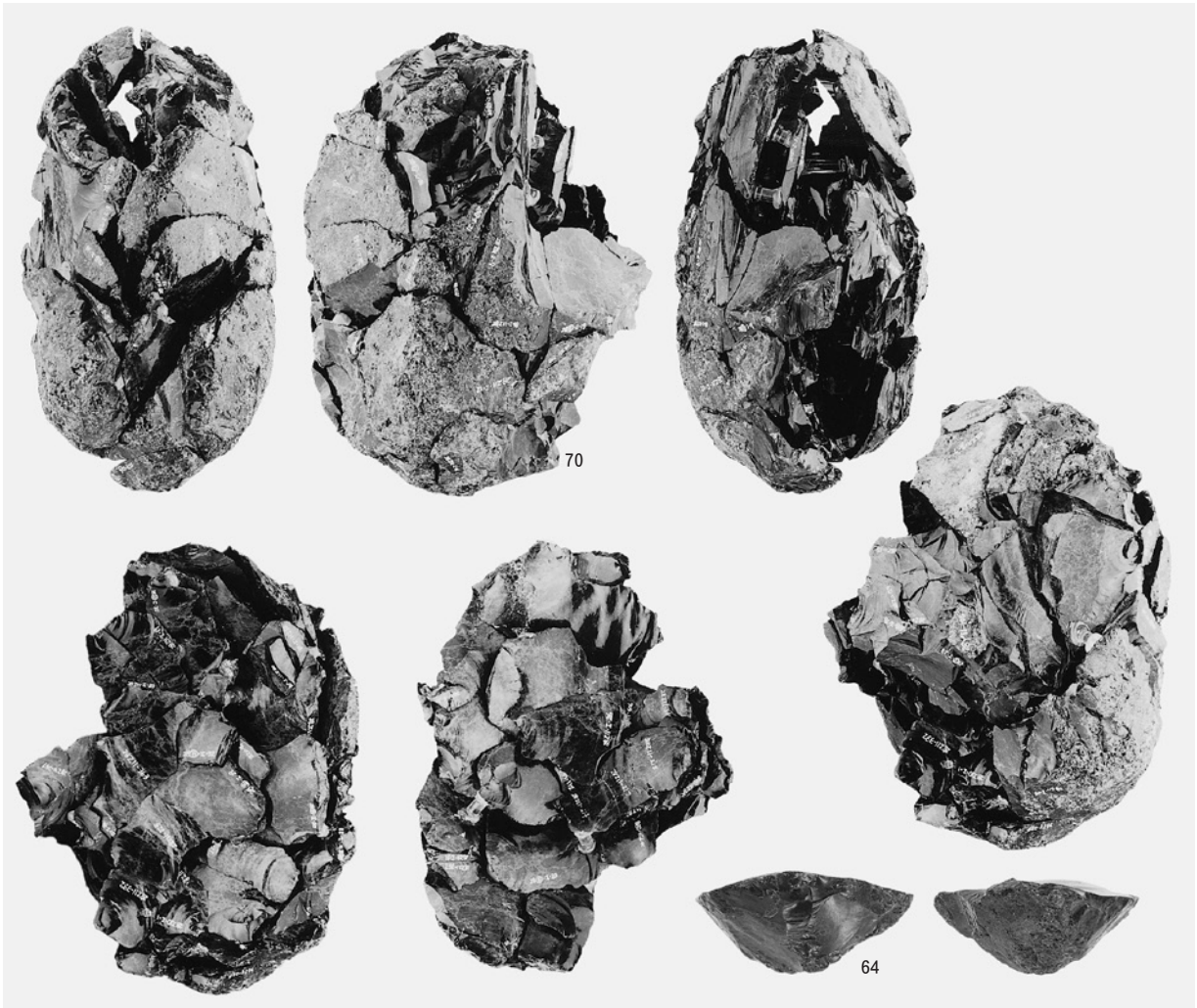

1 母岩358・接合1210

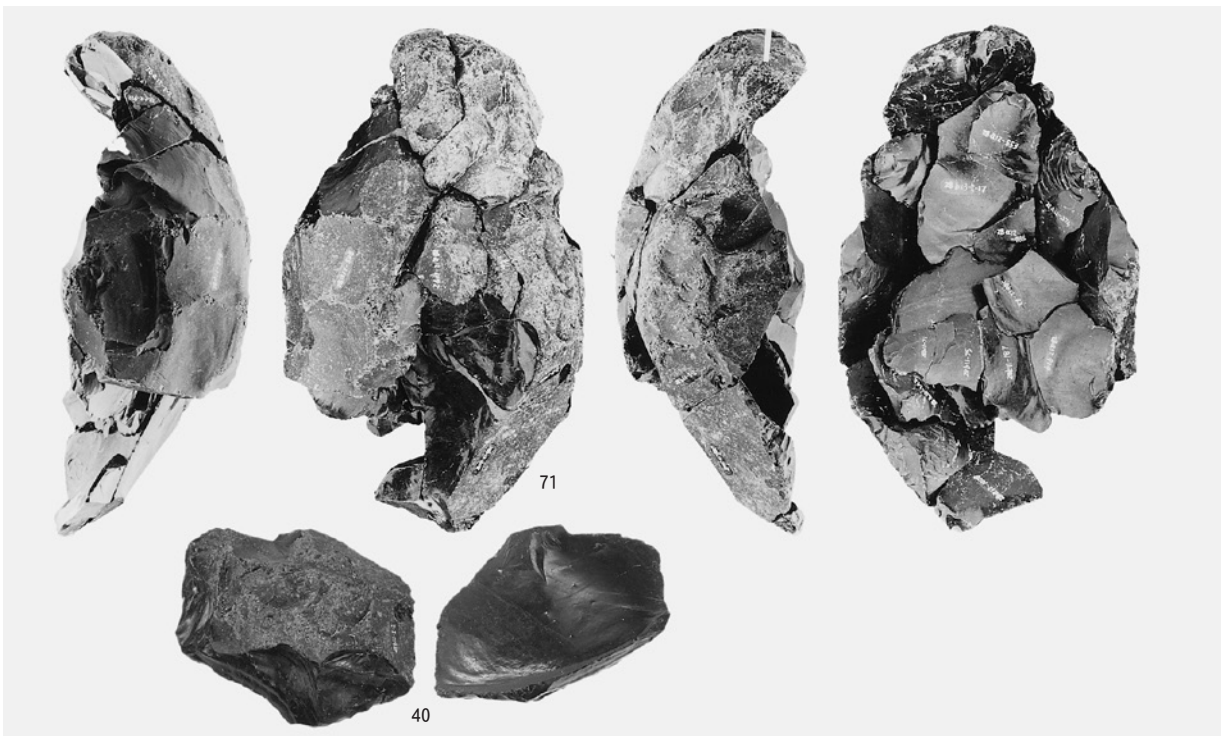

2 母岩363・接合1240

図版186 B区(Sb-14~17)の石器(9)

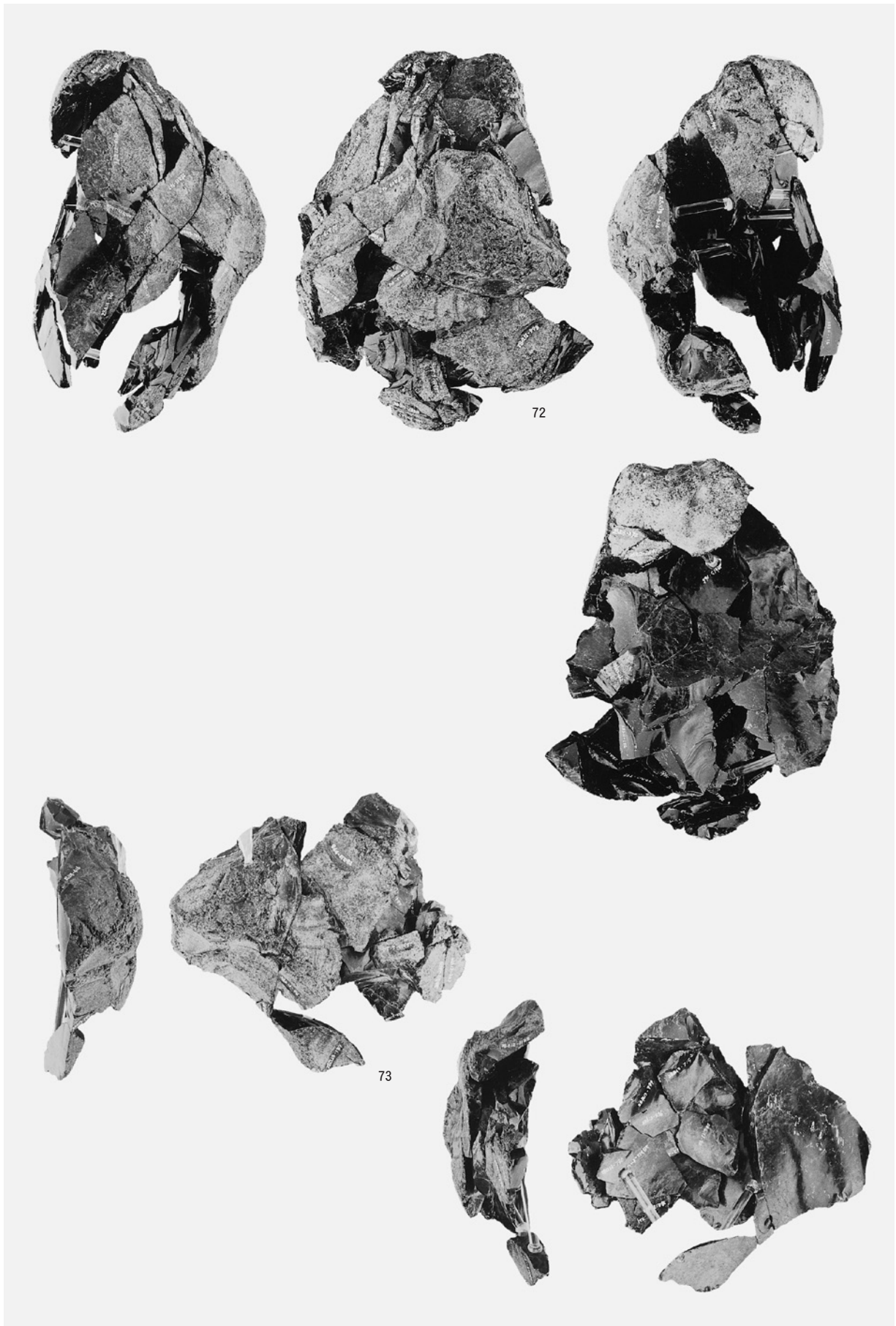

母岩357・接合1202(1)

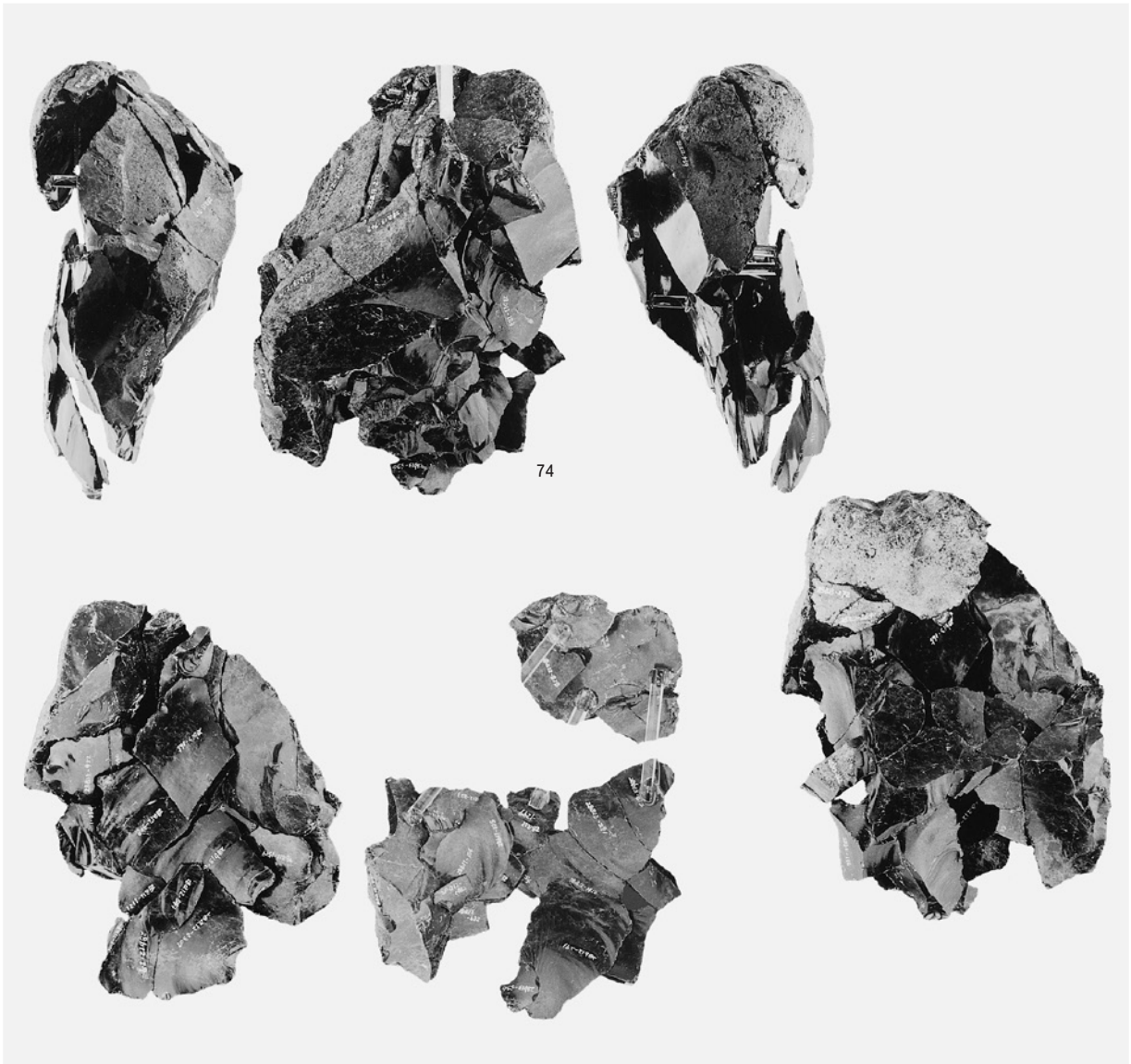

1 母岩357・接合1202(2)

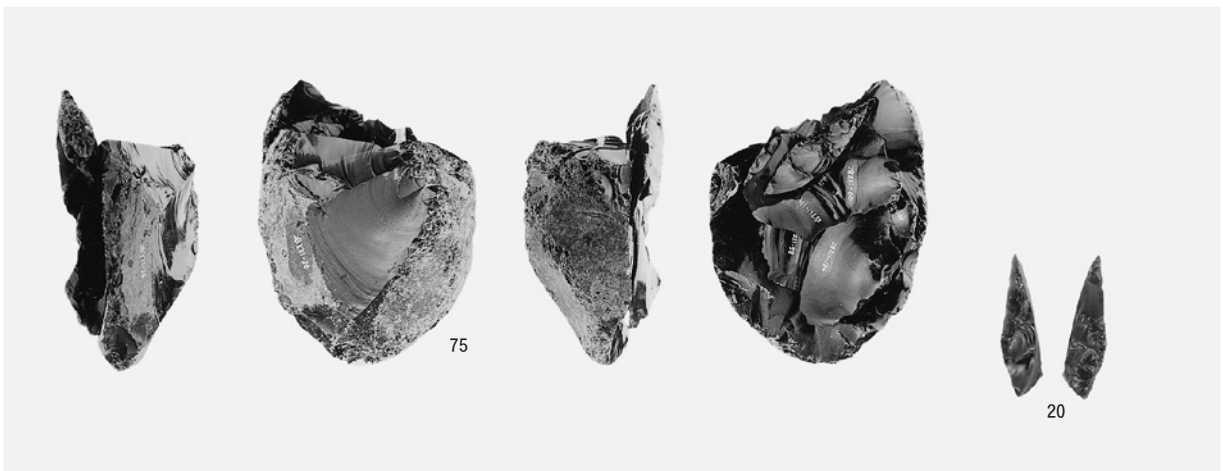

2 母岩335・接合1105

図版188 B区(Sb-14~17)の石器(11)

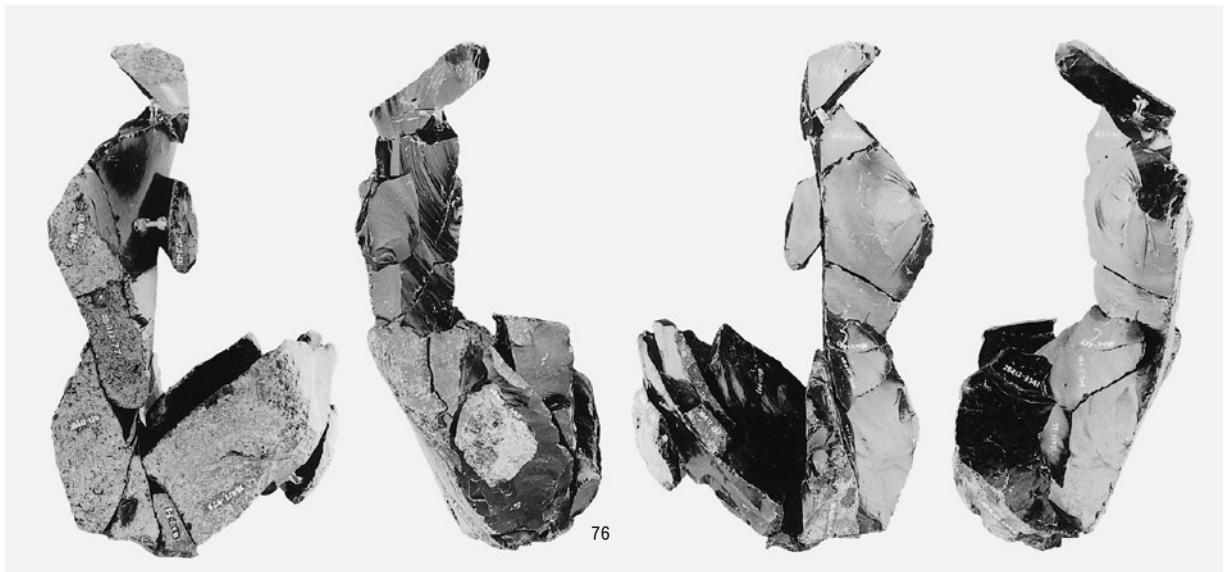

1 母岩362・接合1238

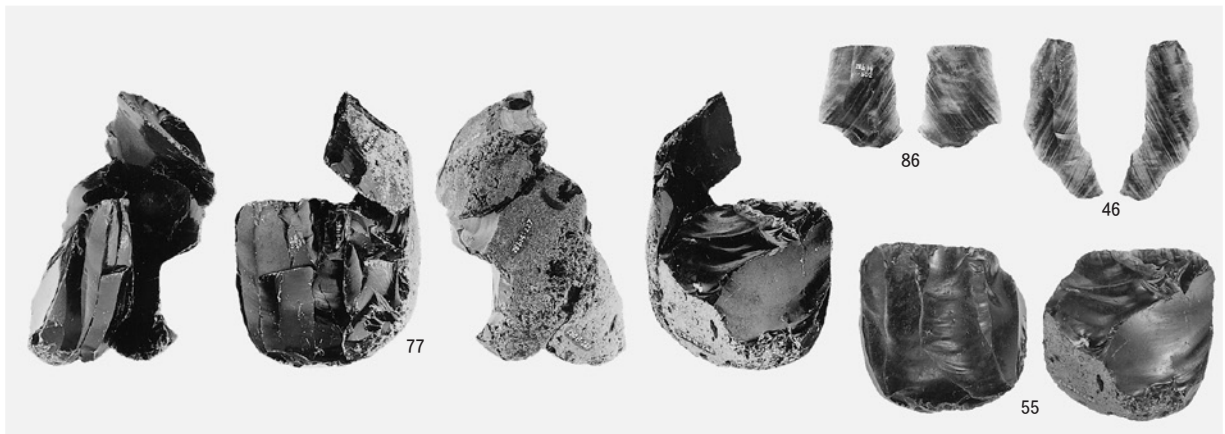

2 母岩336・接合1108

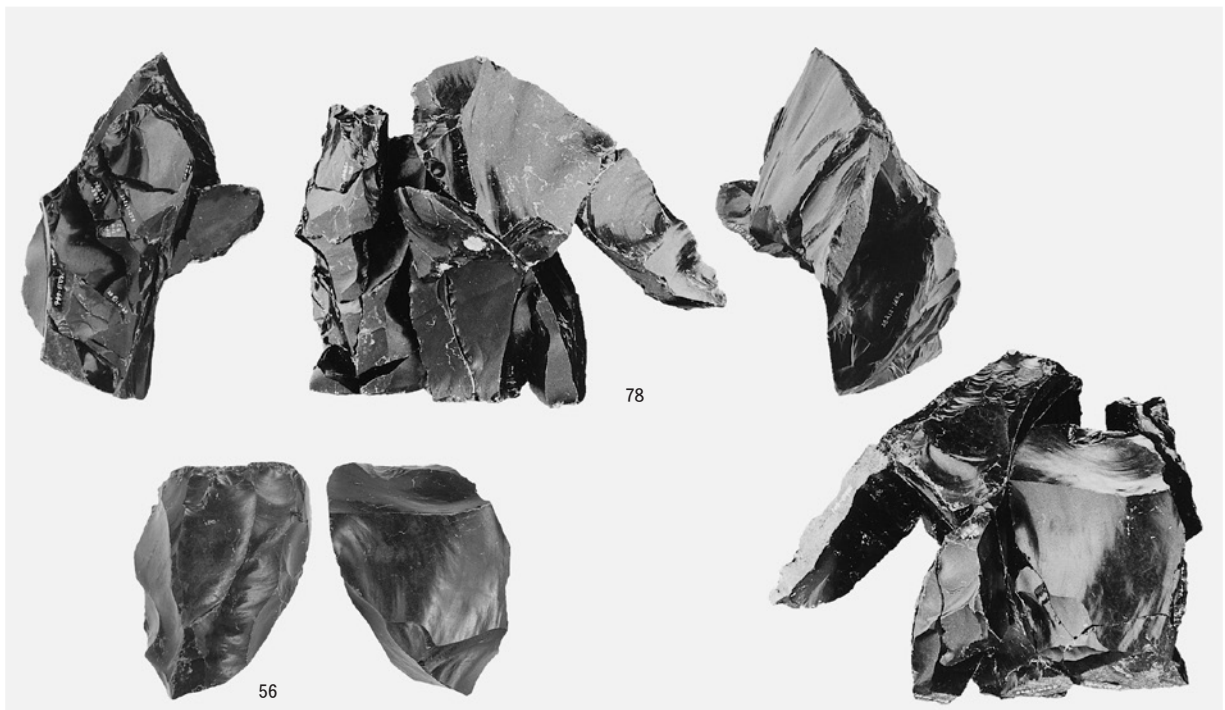

3 母岩352・接合1178

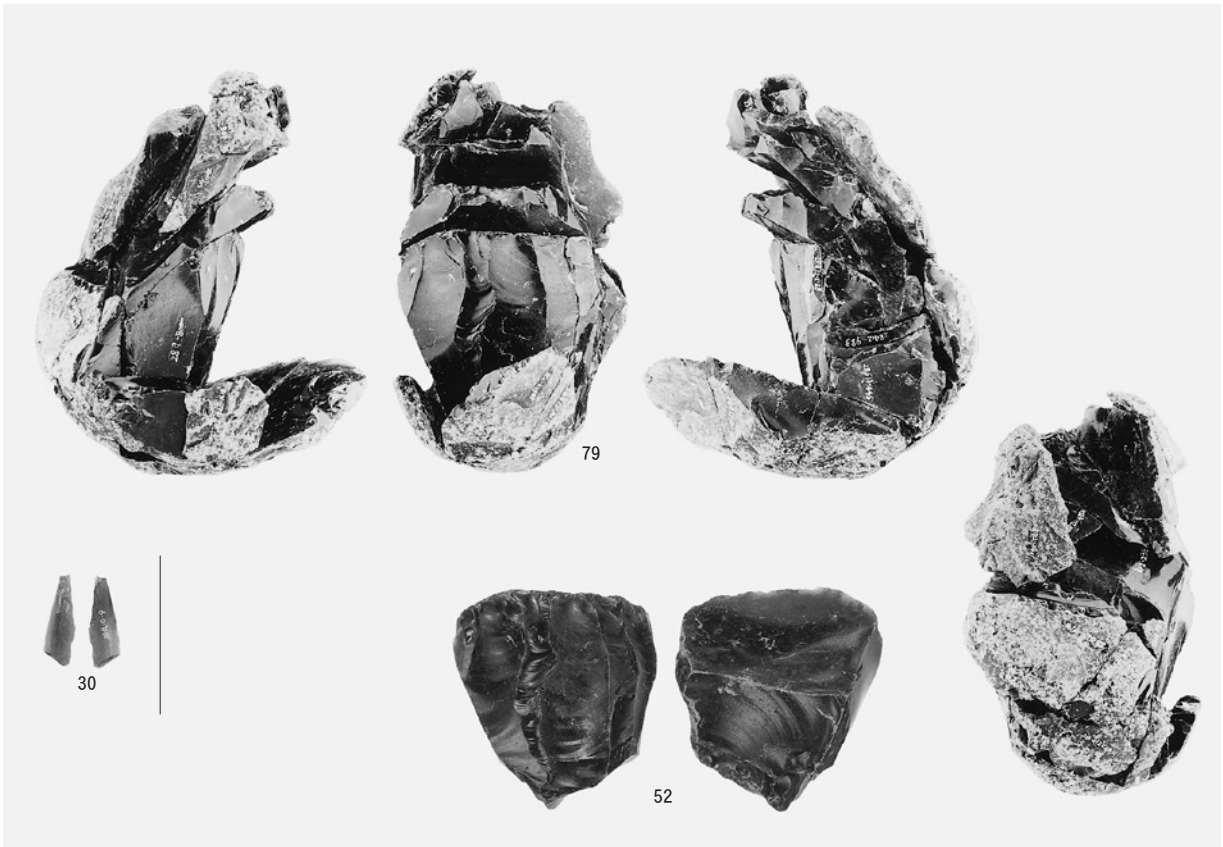

1 母岩346・接合1160

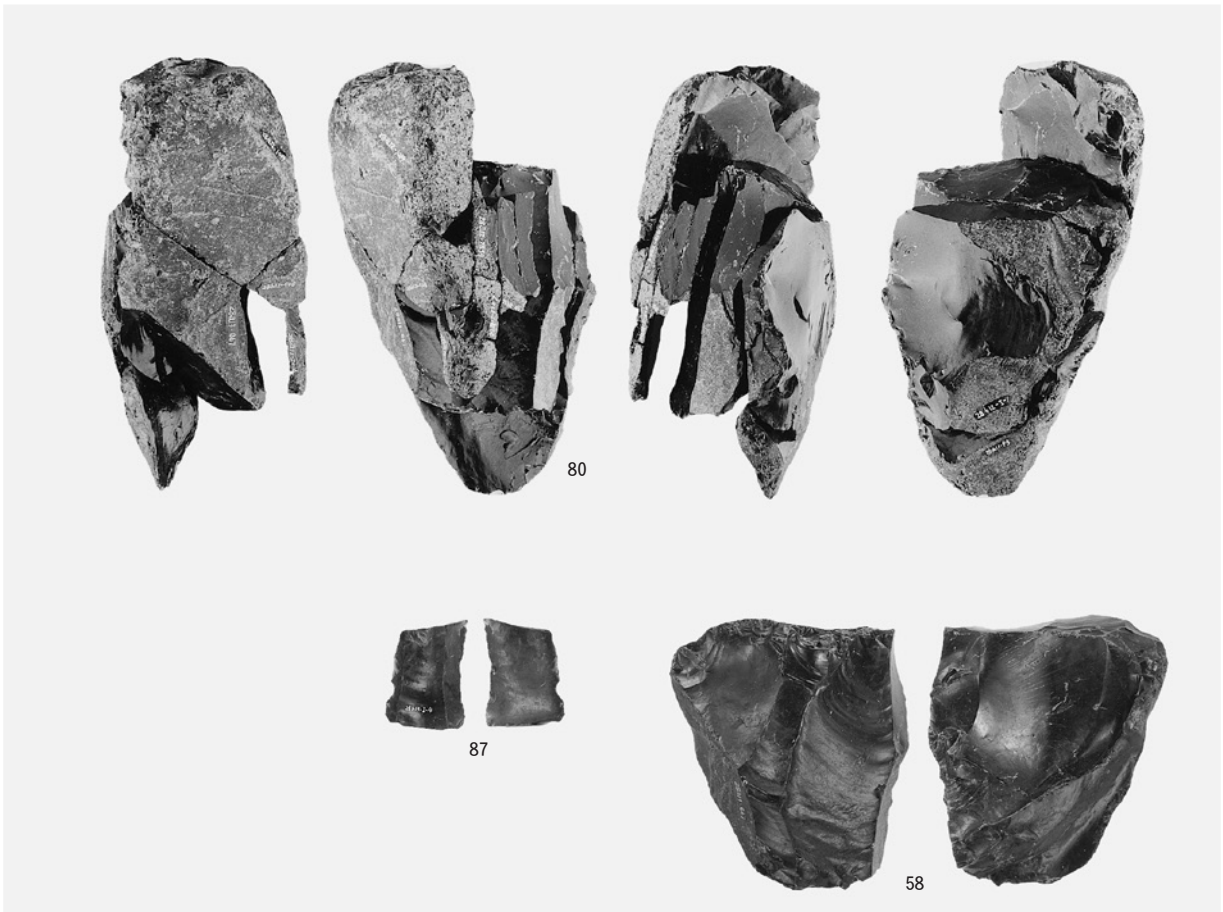

2 母岩364・接合1241

図版190 B区(Sb-14~17)の石器(13)

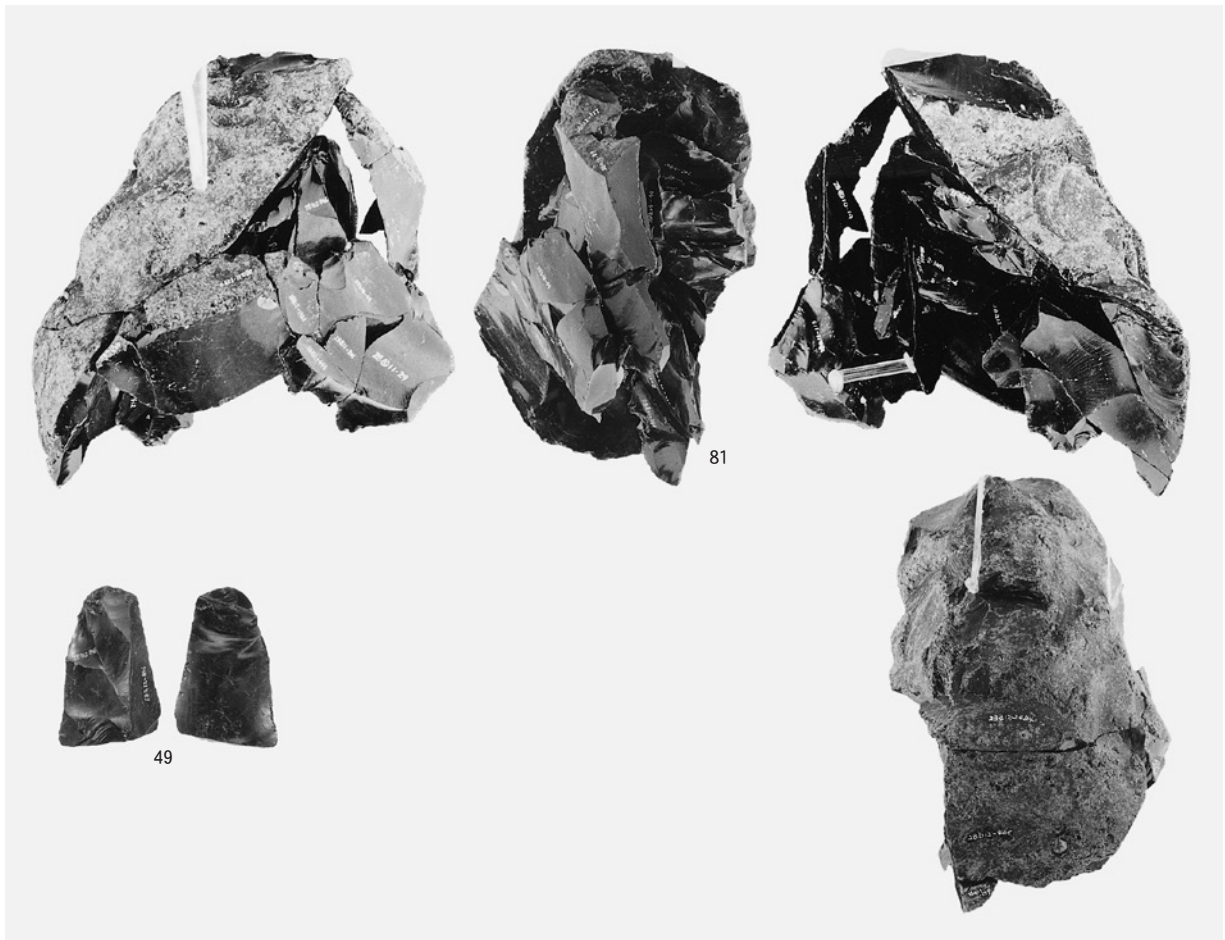

1 母岩353・接合1181

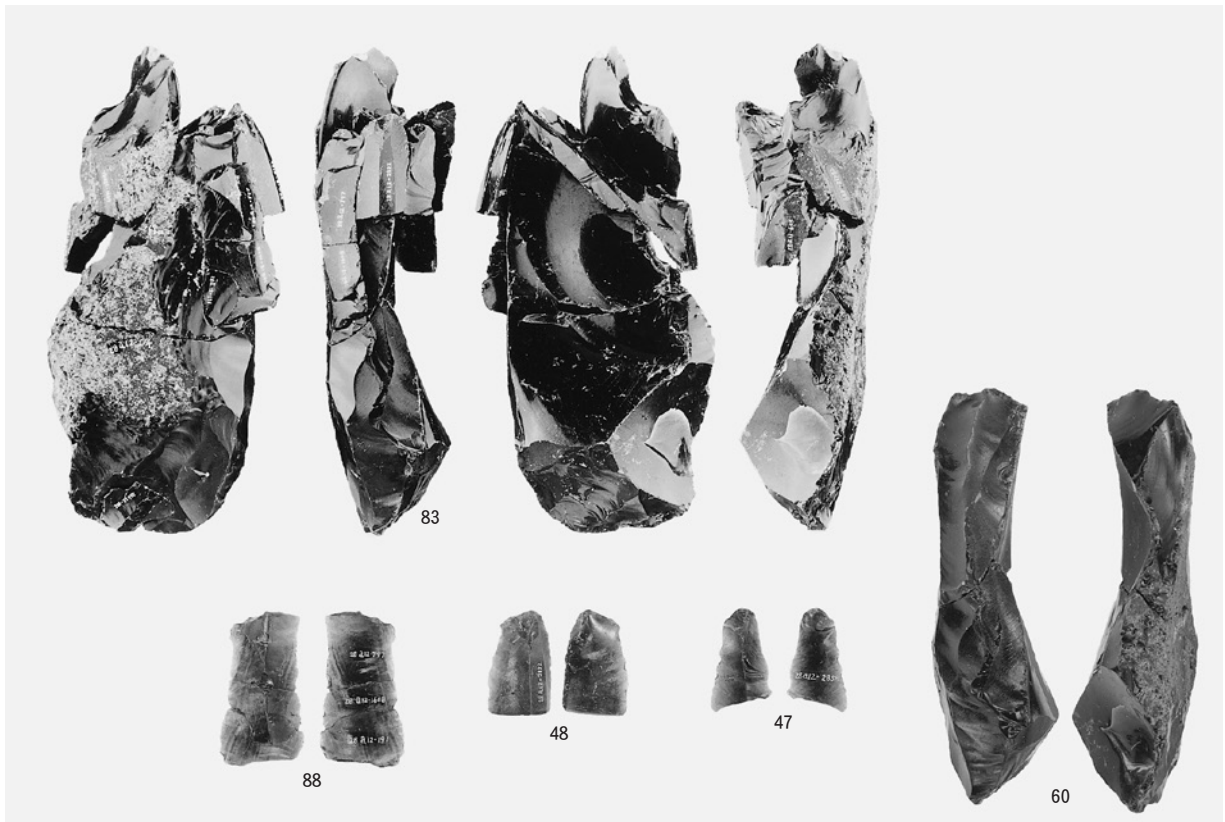

2 母岩332・接合1096

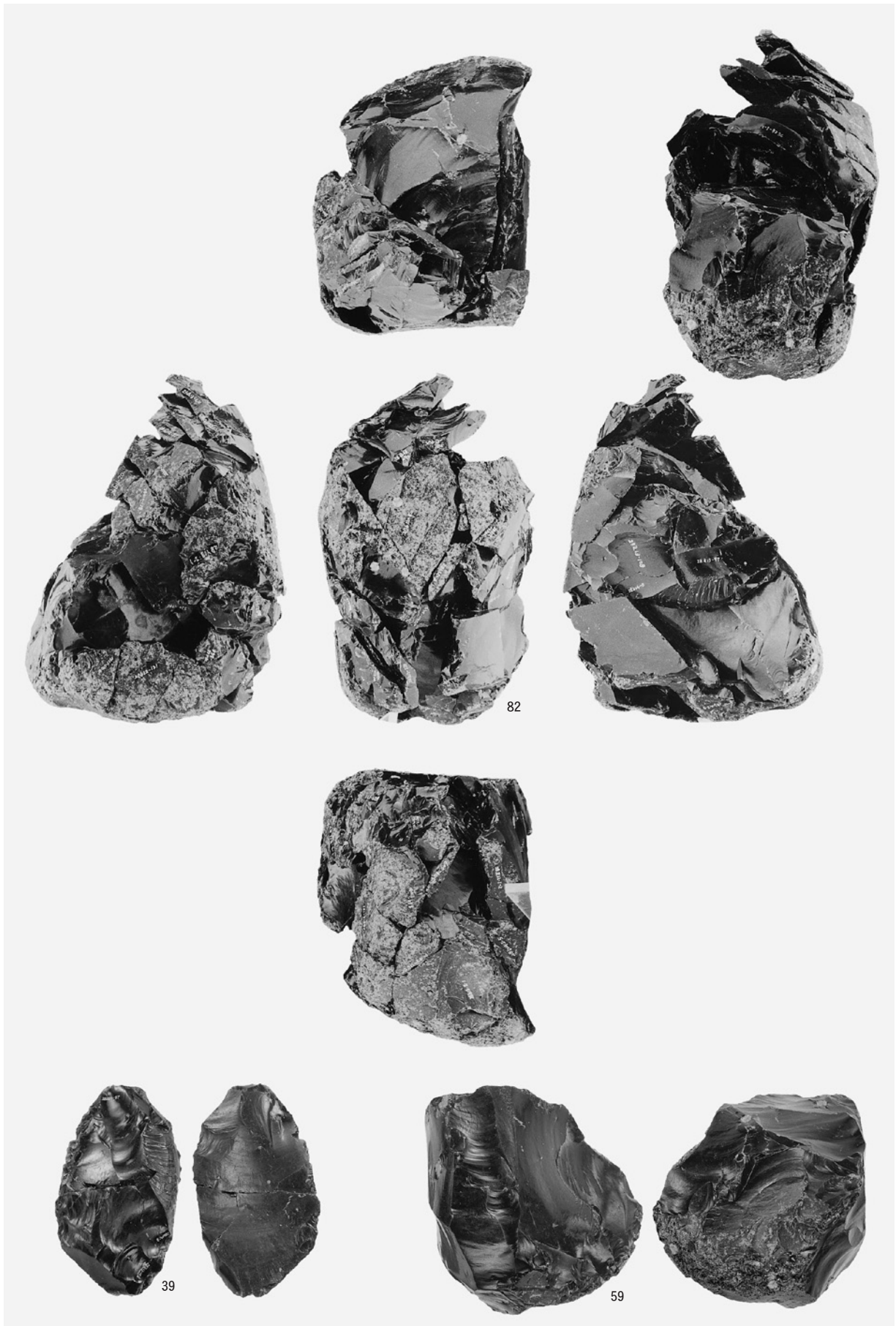

図版192 B区(Sb-14~17)の石器(15)

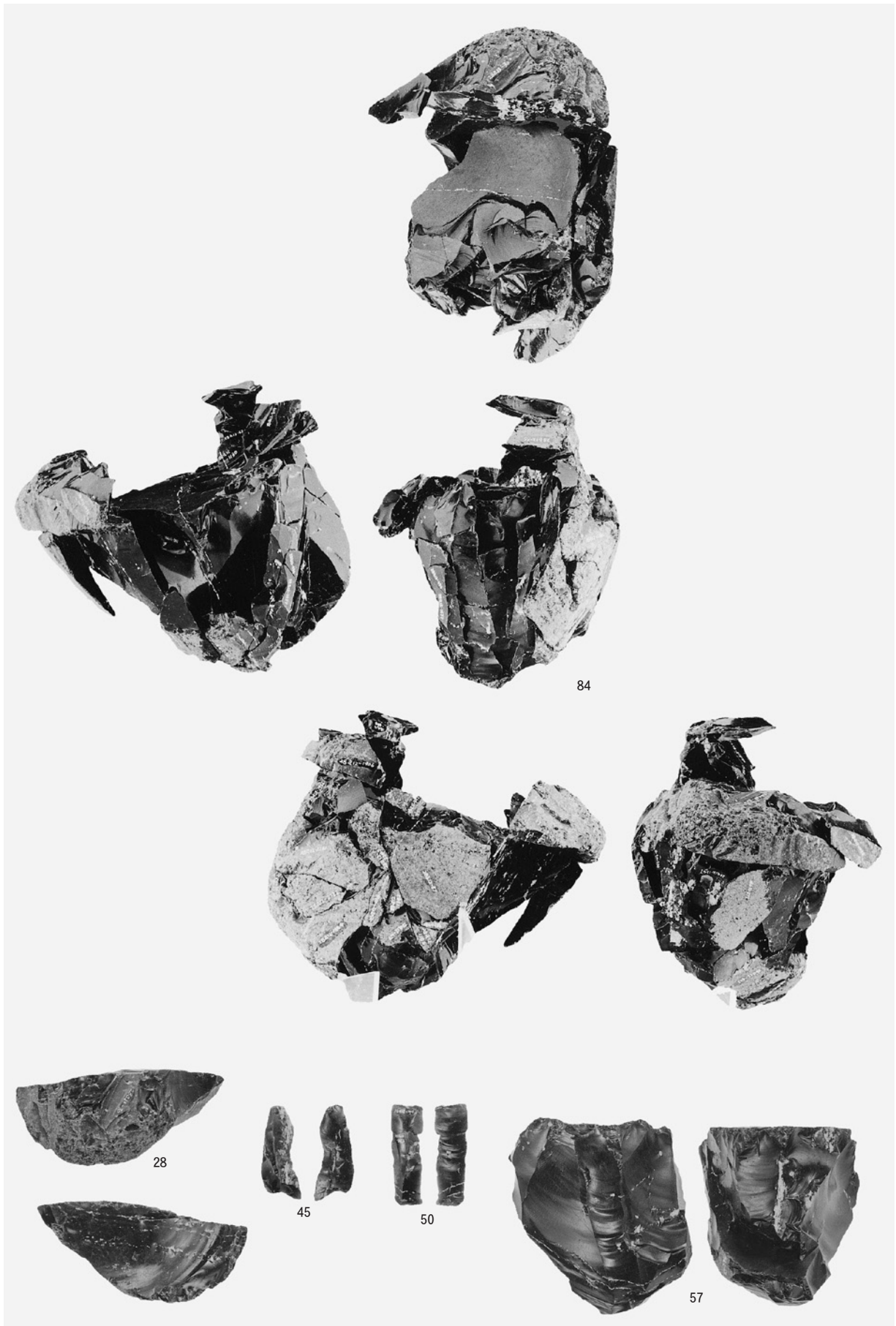

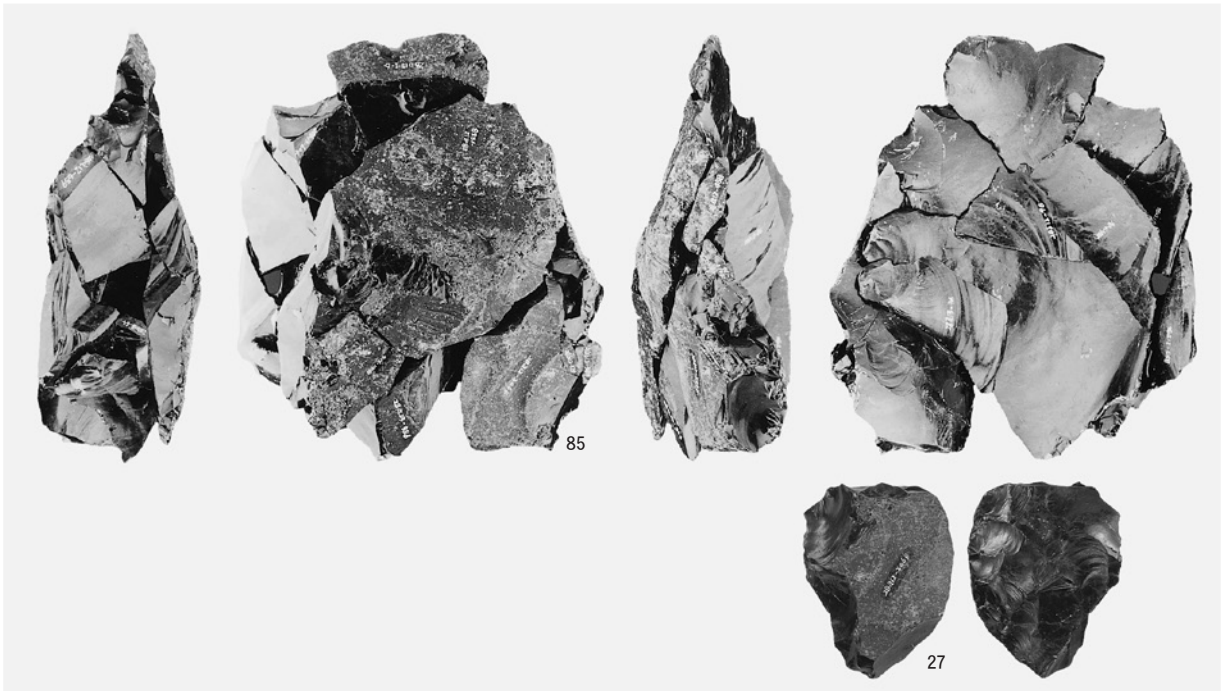

1 母岩371・接合1264

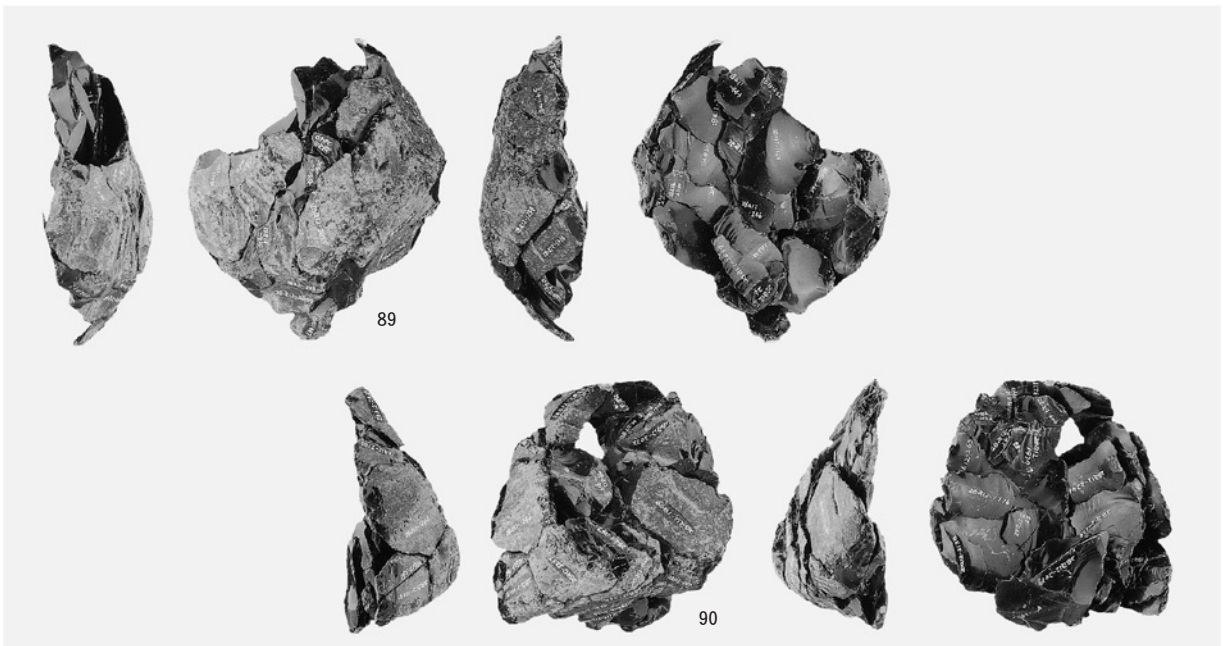

2 母岩339・接合1122 母岩339・接合1123

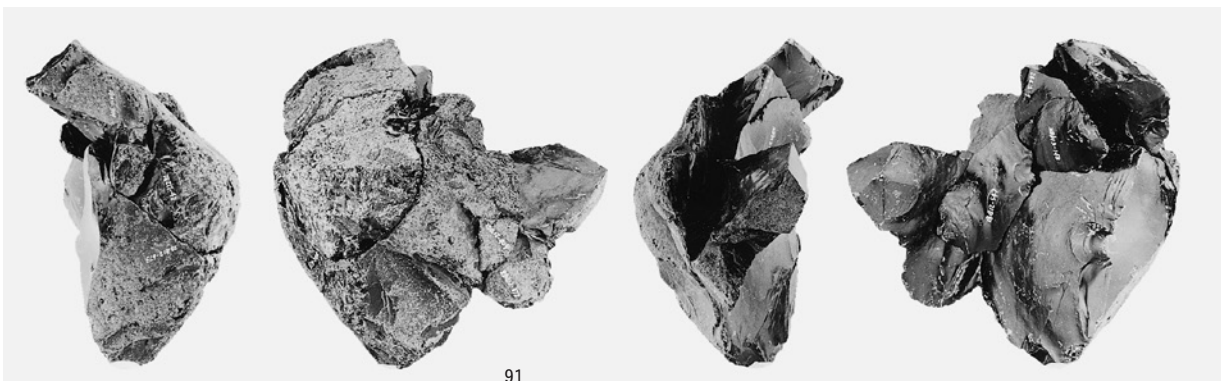

3 母岩361・接合1236

図版194 C区(Sb-18~21)の石器(1)

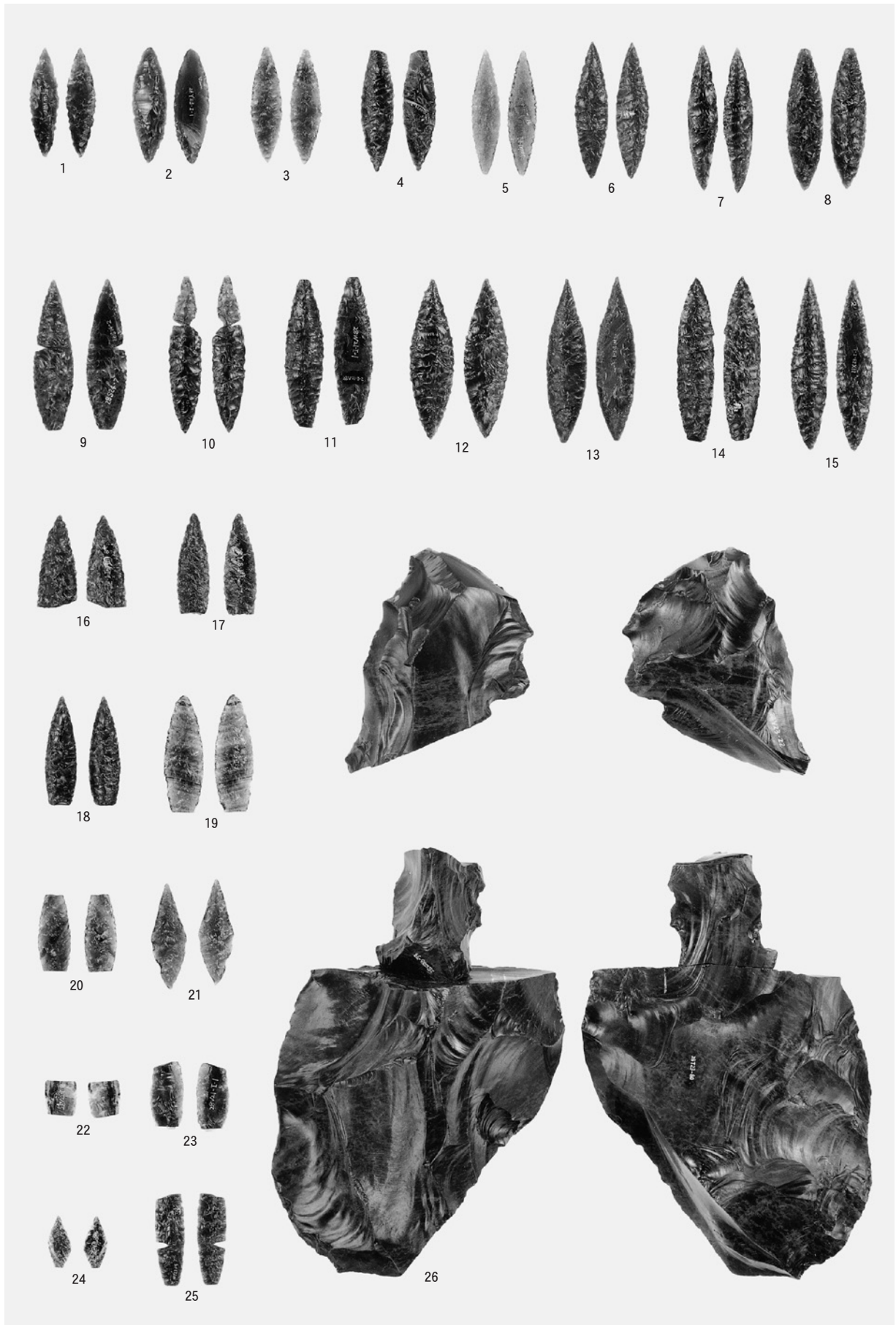

尖頭器・石鏃・両面調整石器

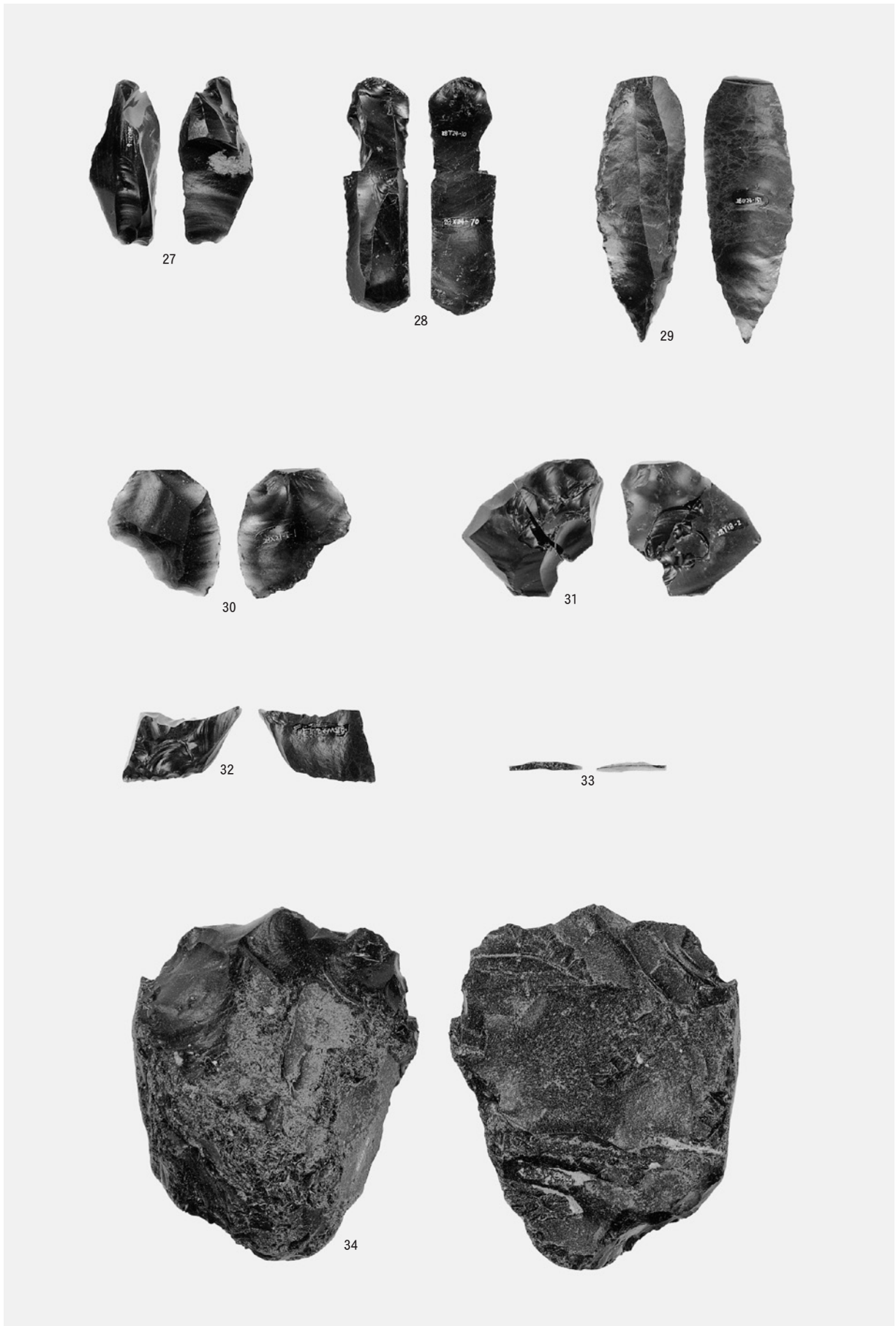

搔器・錐形石器・二次加工ある剥片・細石刃核・削片・石核

図版196 C区(Sb-18~21)の石器(3)



台石

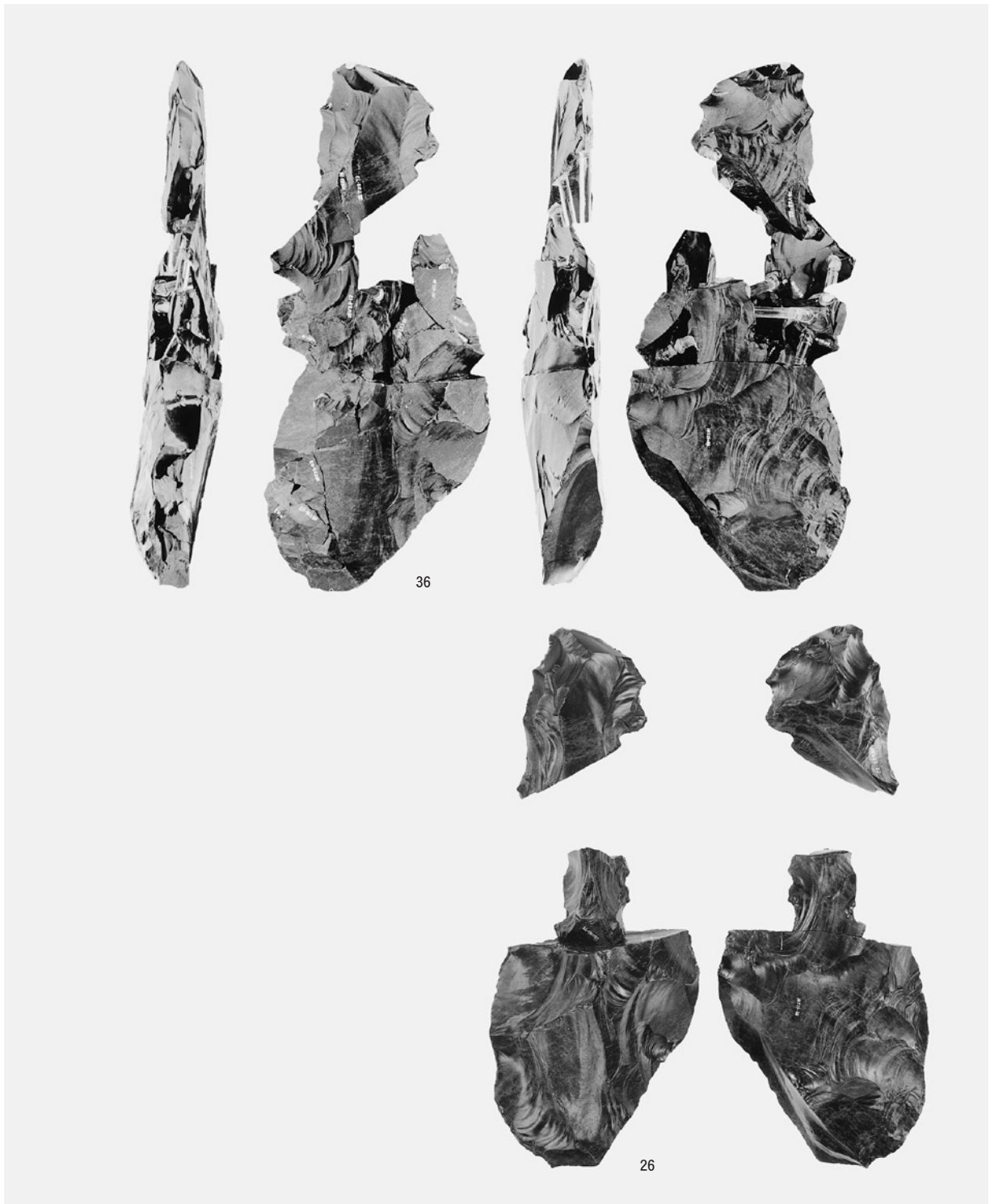

1 母岩393・接合1330

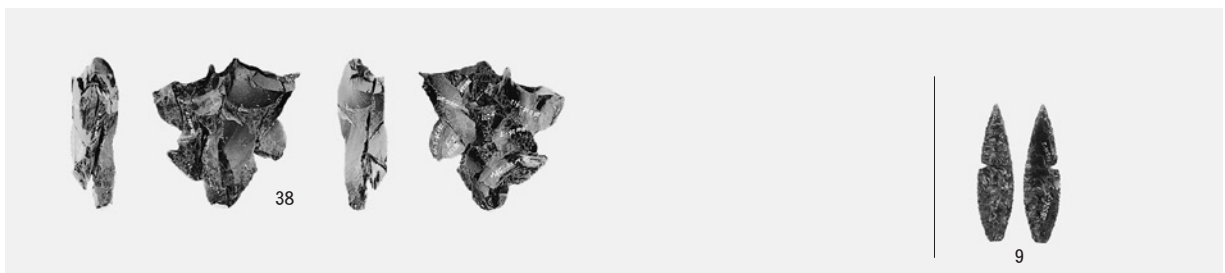

2 母岩381・接合1299

図版198 C区(Sb-18~21)の石器(5)

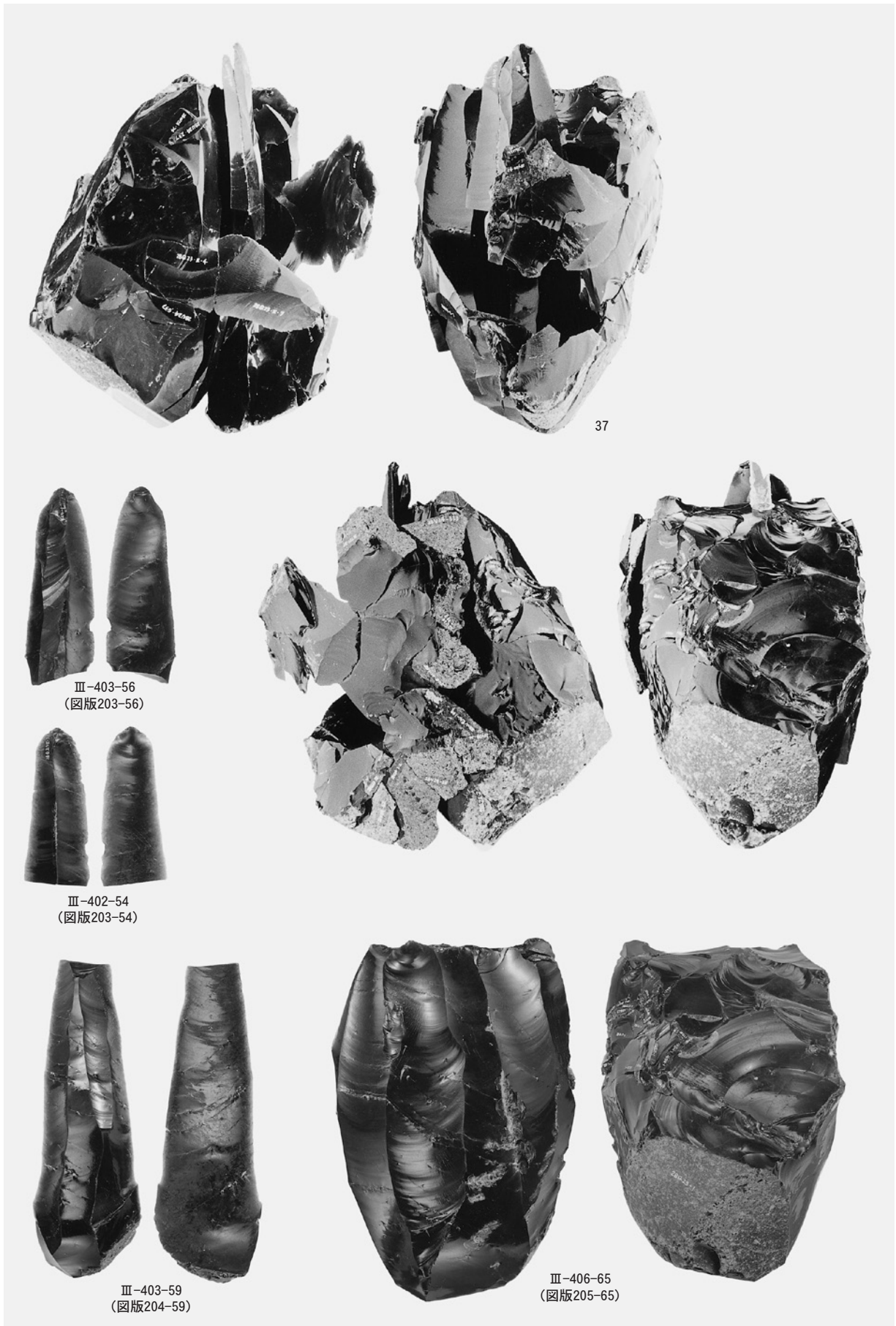

III-403-56
(図版203-56)

III-402-54
(図版203-54)

III-403-59
(図版204-59)

III-406-65
(図版205-65)

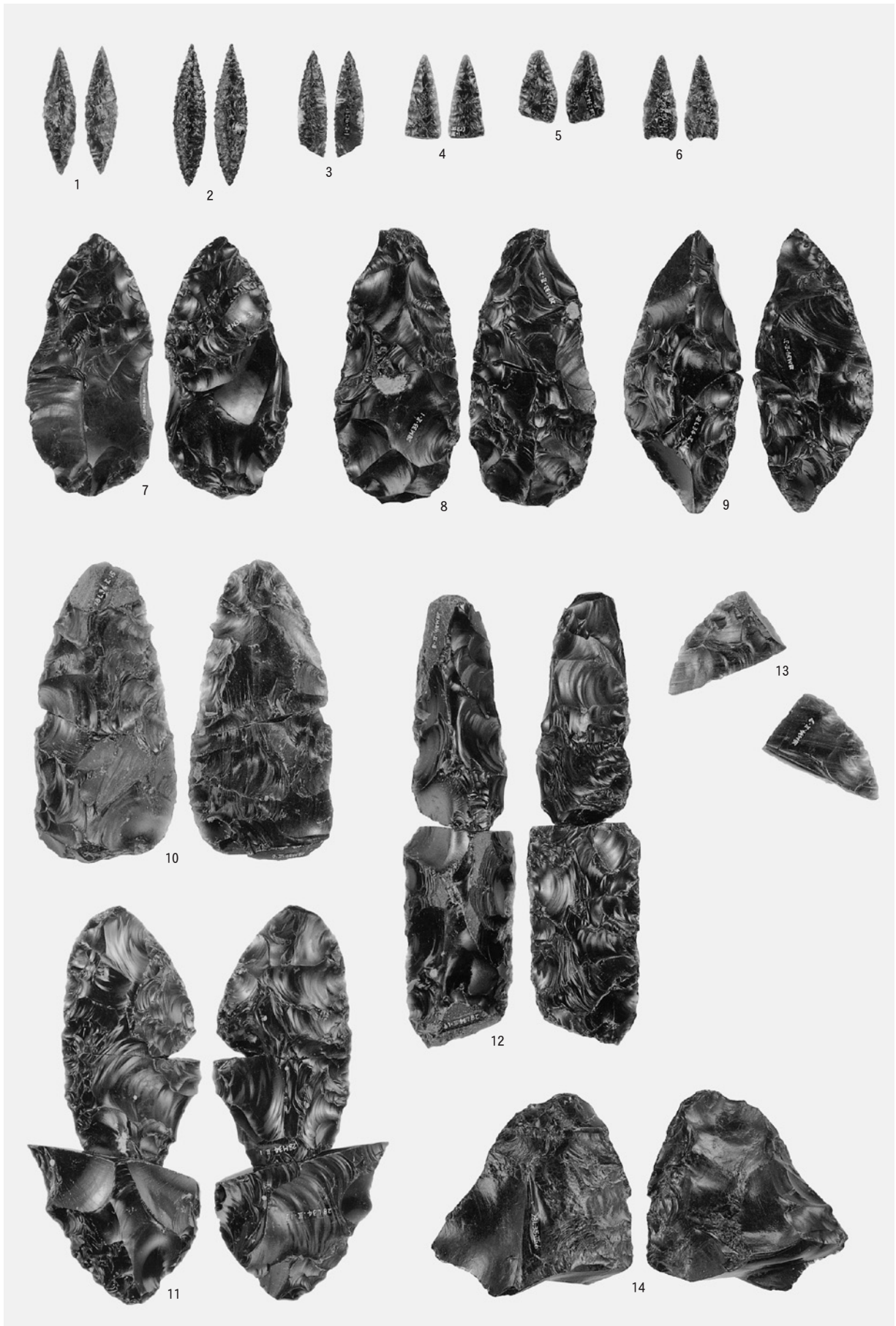

尖頭器・石鏃

図版200 斜面部の石器(2)

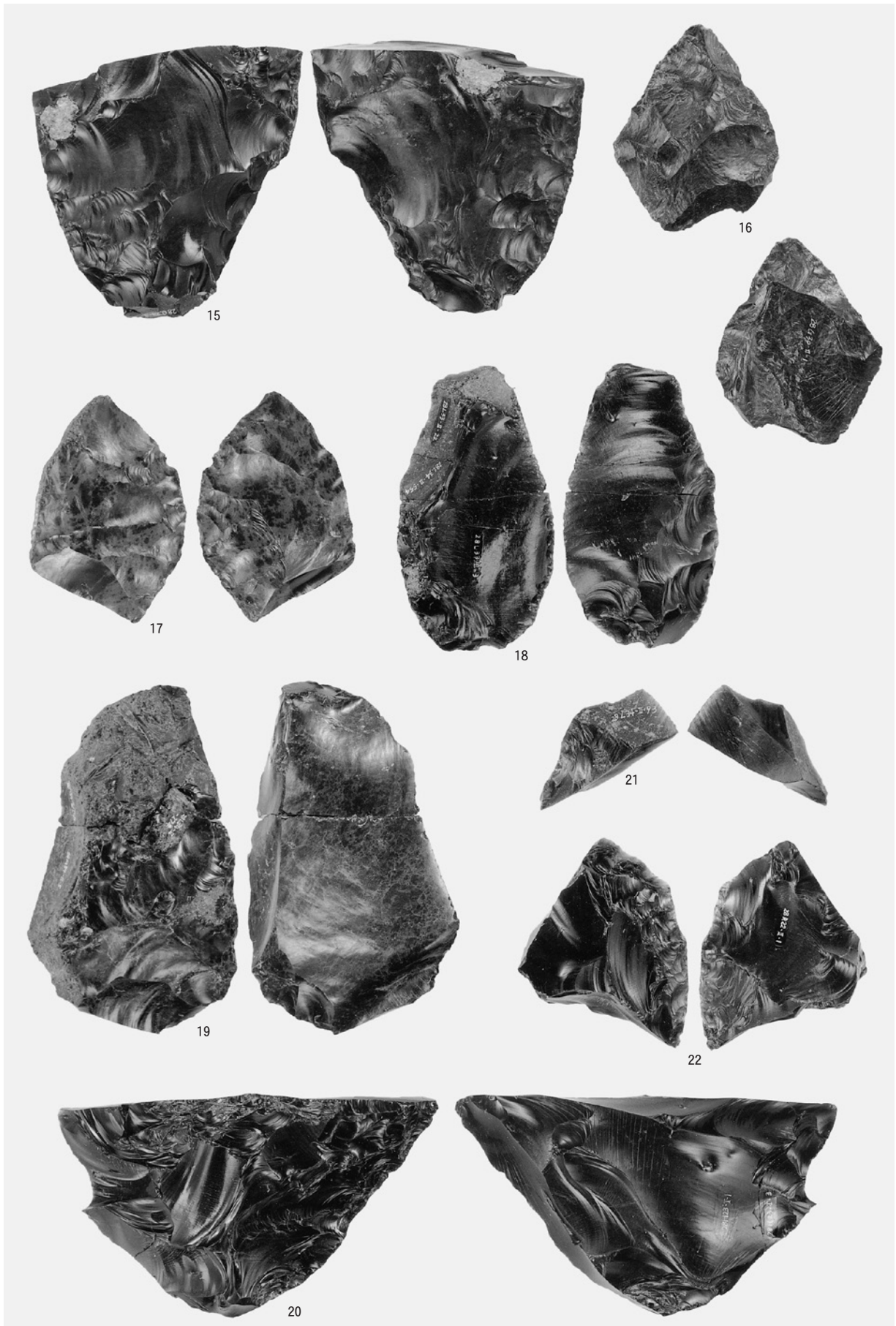

尖頭器・剥片・両面調整石器

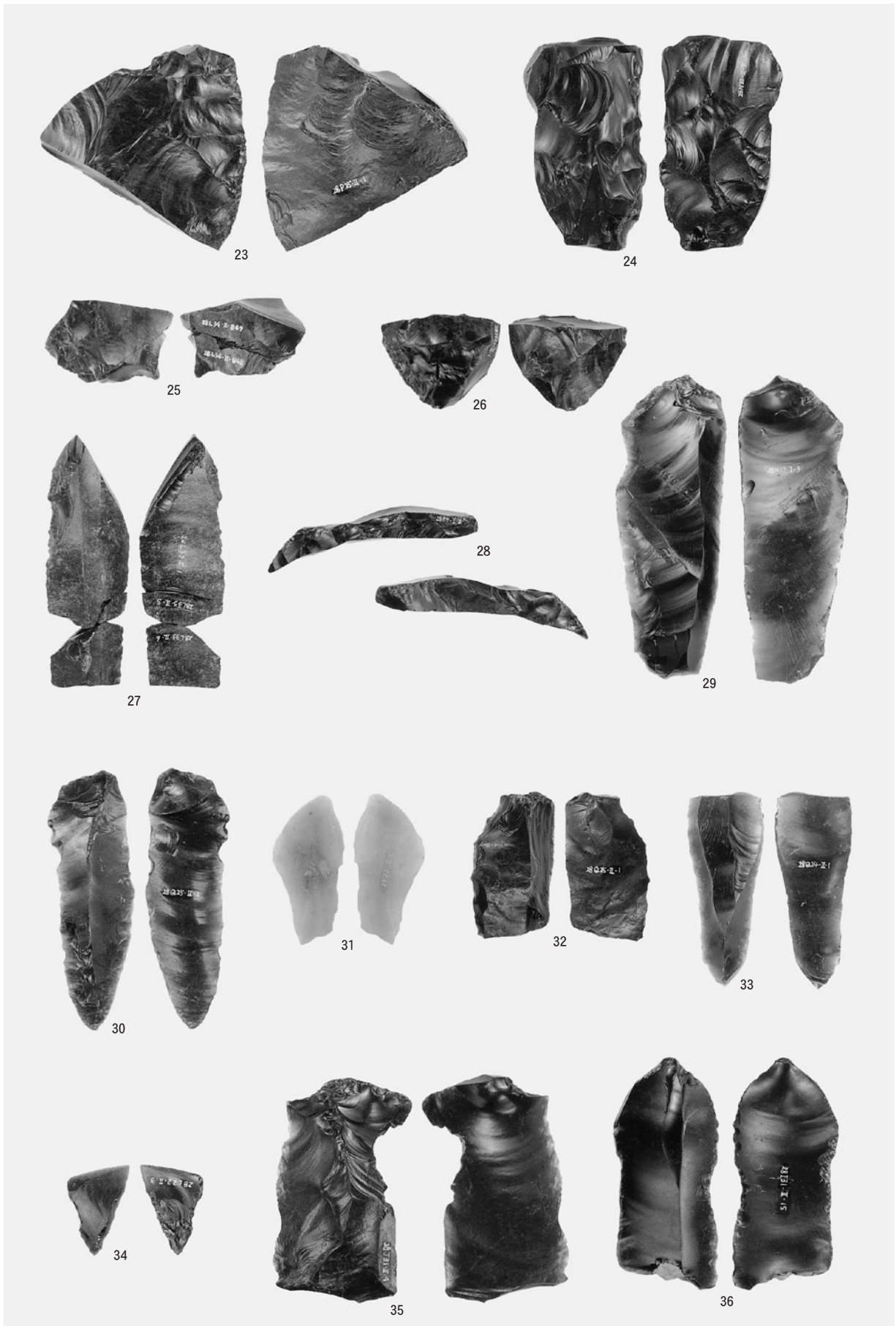

両面調整石器・細石刃核・削片・搔器・削器・台形石器・二次加工ある剥片

図版202 斜面部の石器(4)

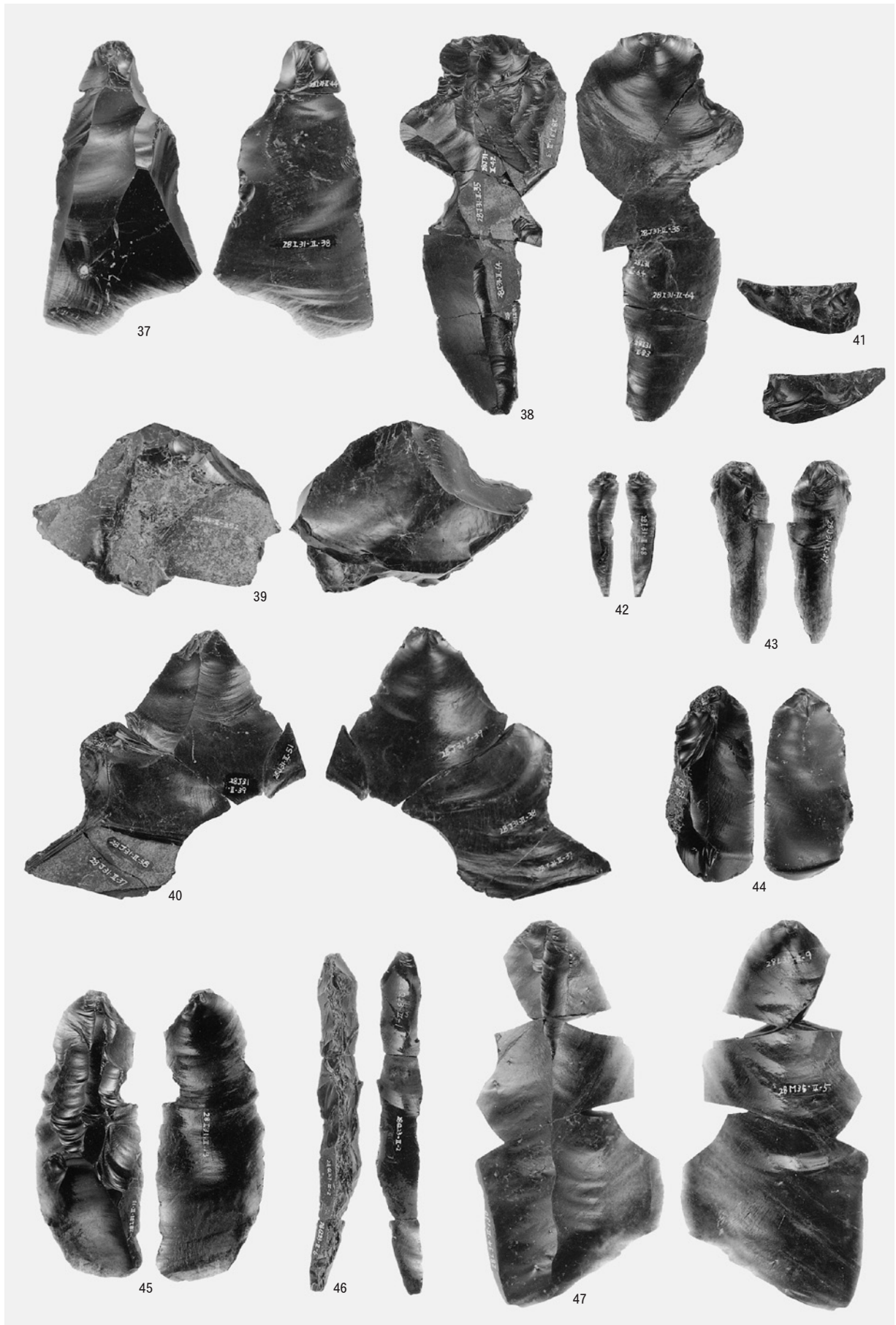

二次加工ある剥片・舟底形石器・石刃

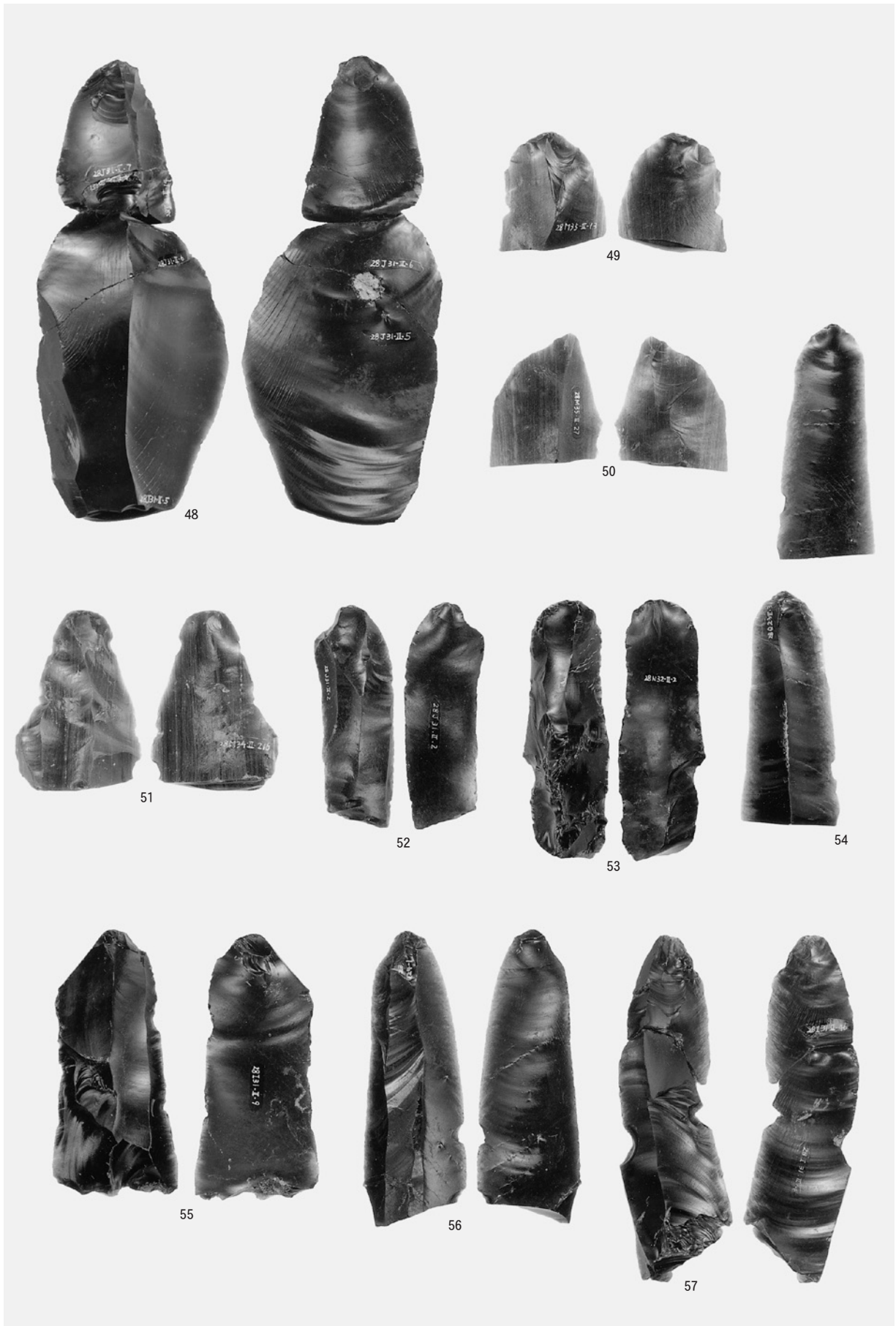

石刃

図版204 斜面部の石器(6)

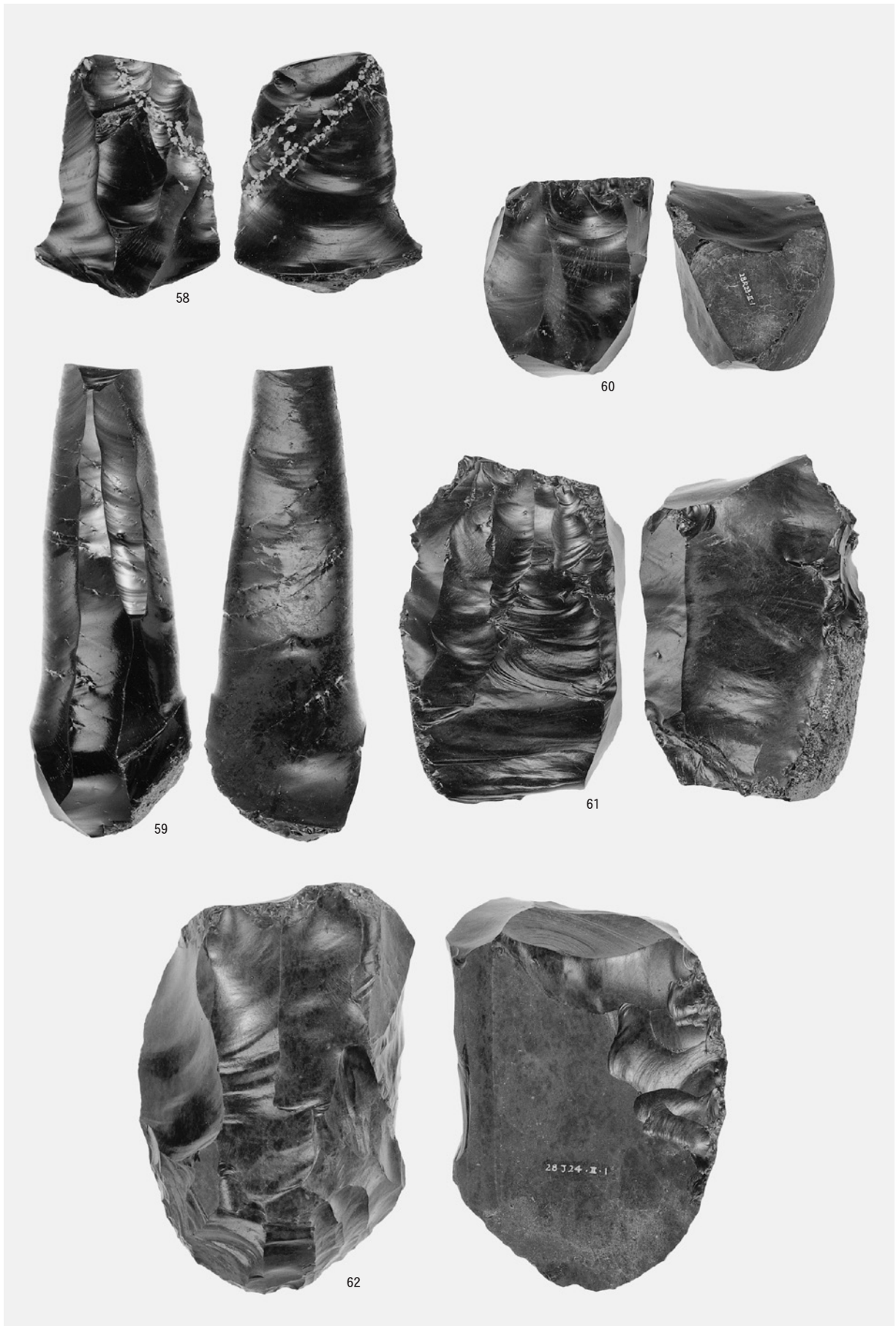

石刃・石刃核

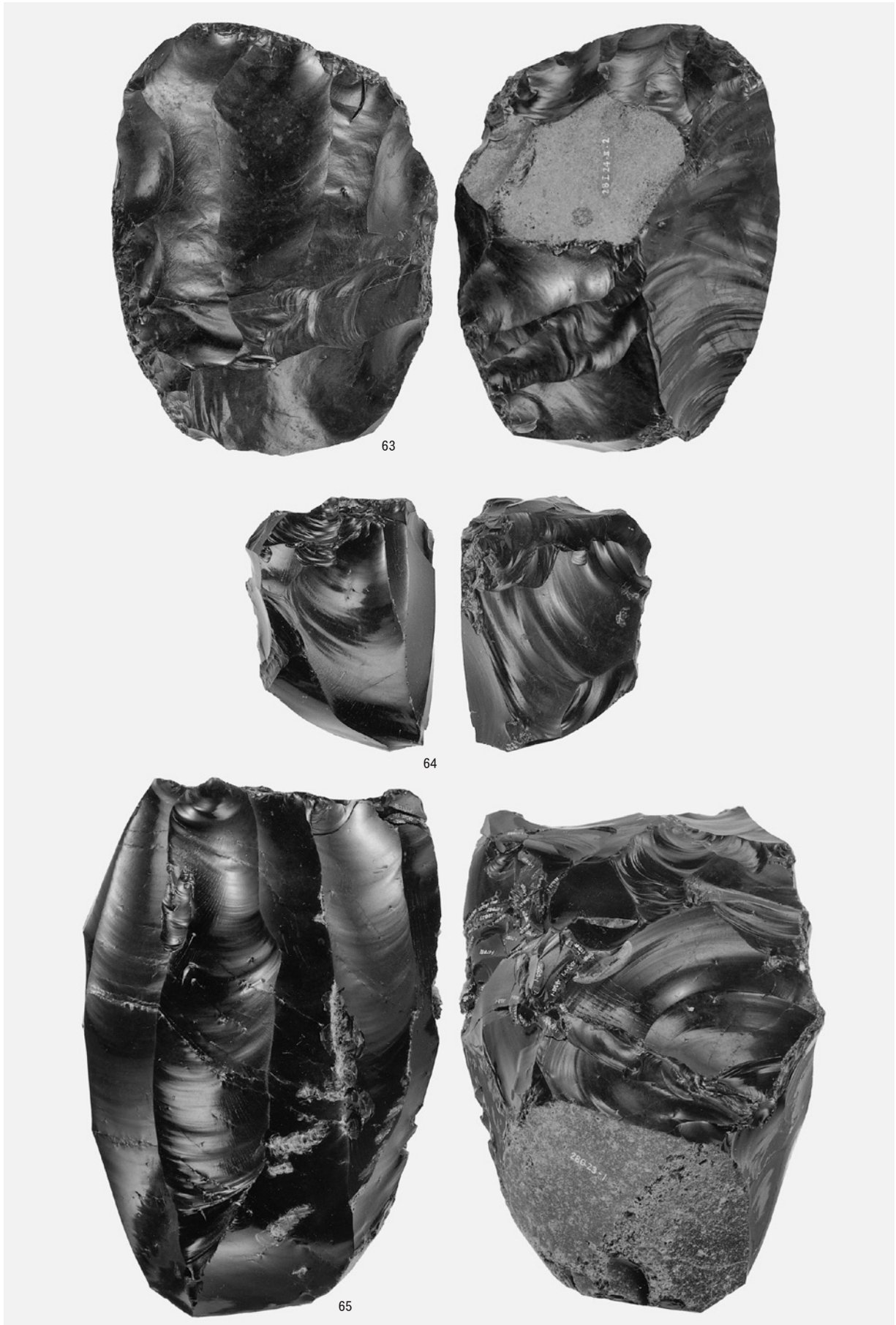

石刃核



石刃核



石刃核・石核

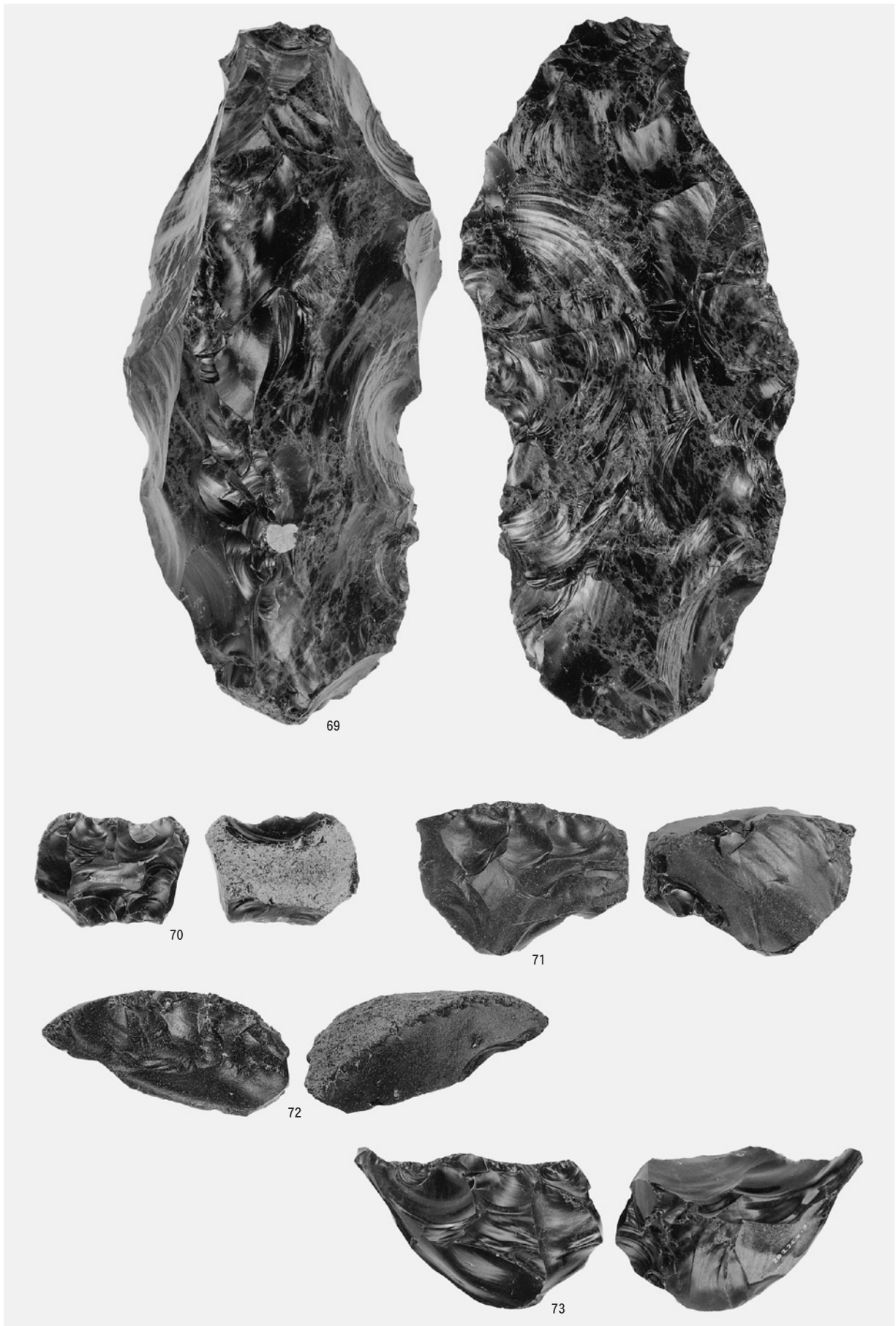

石核

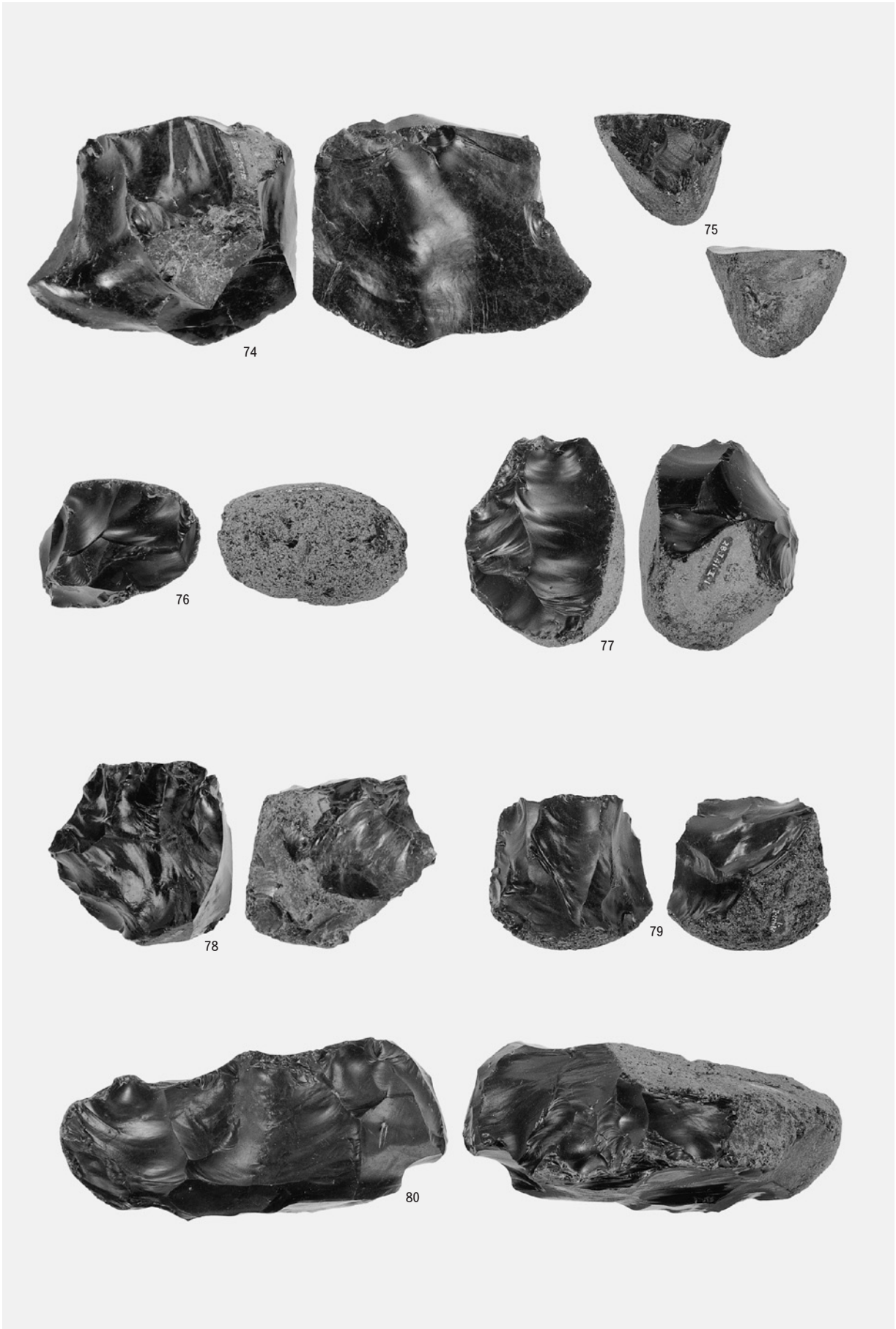

石核

図版210 斜面部の石器(12)集中域「工」

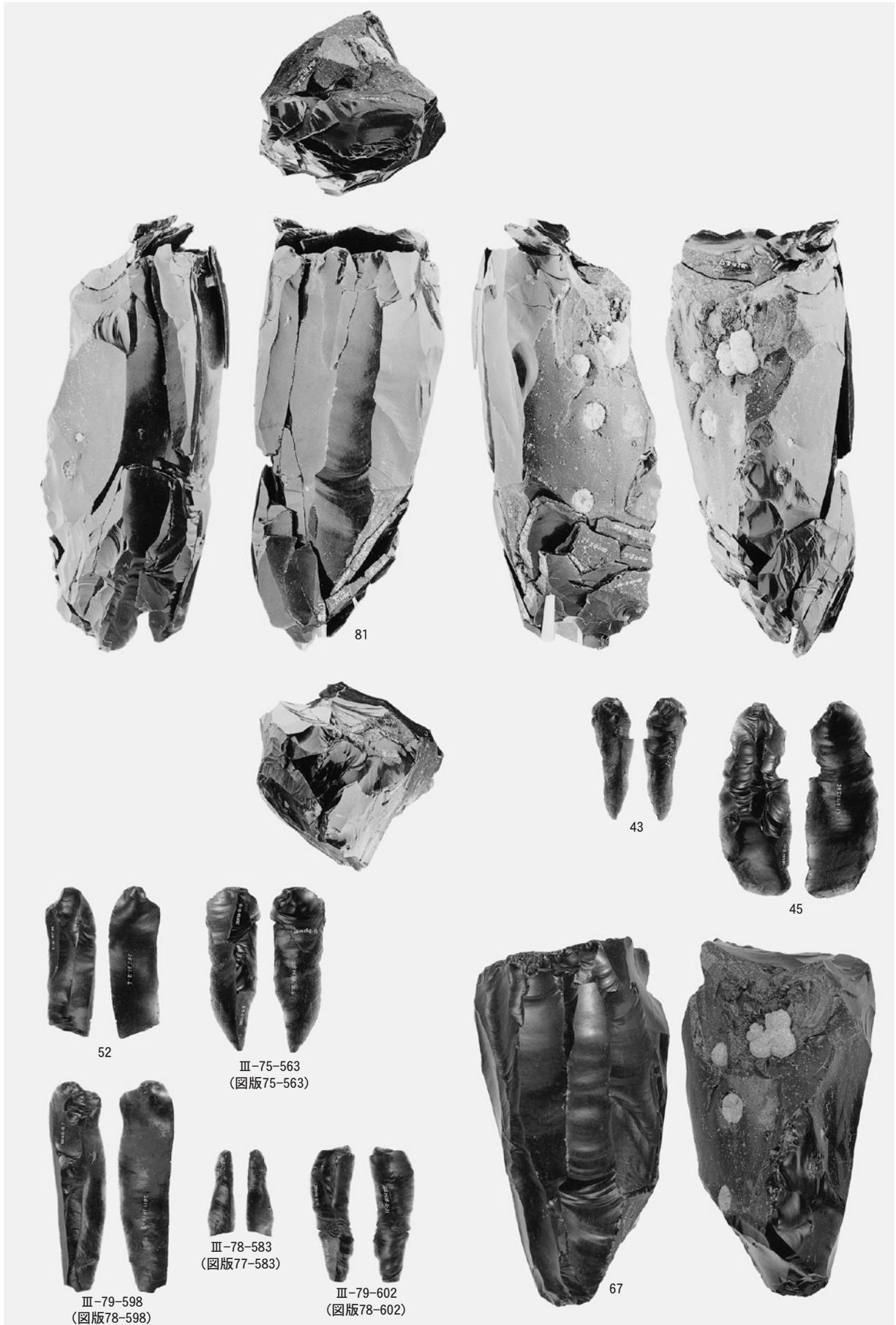

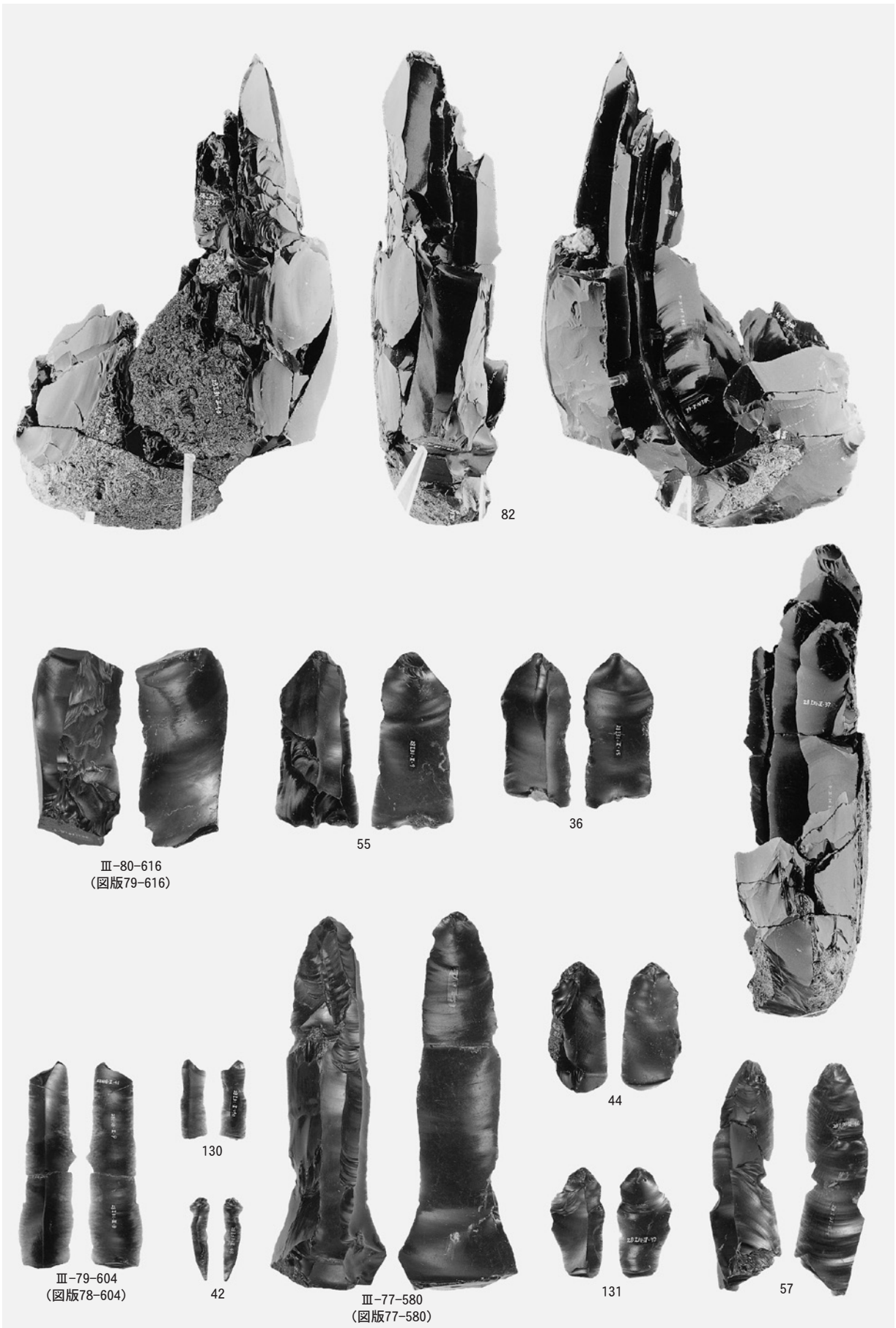

図版212 斜面部の石器(14)集中域「エ」

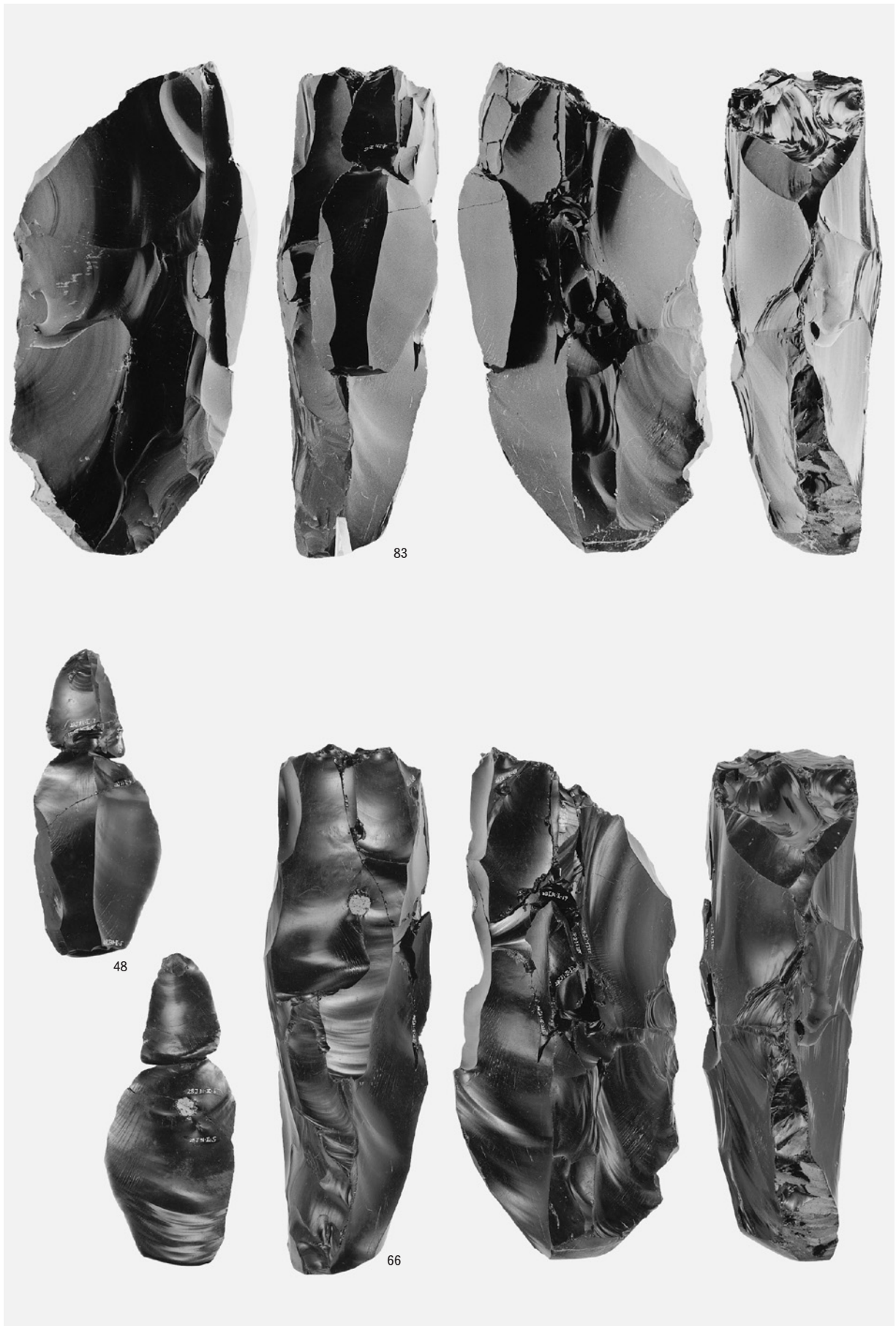

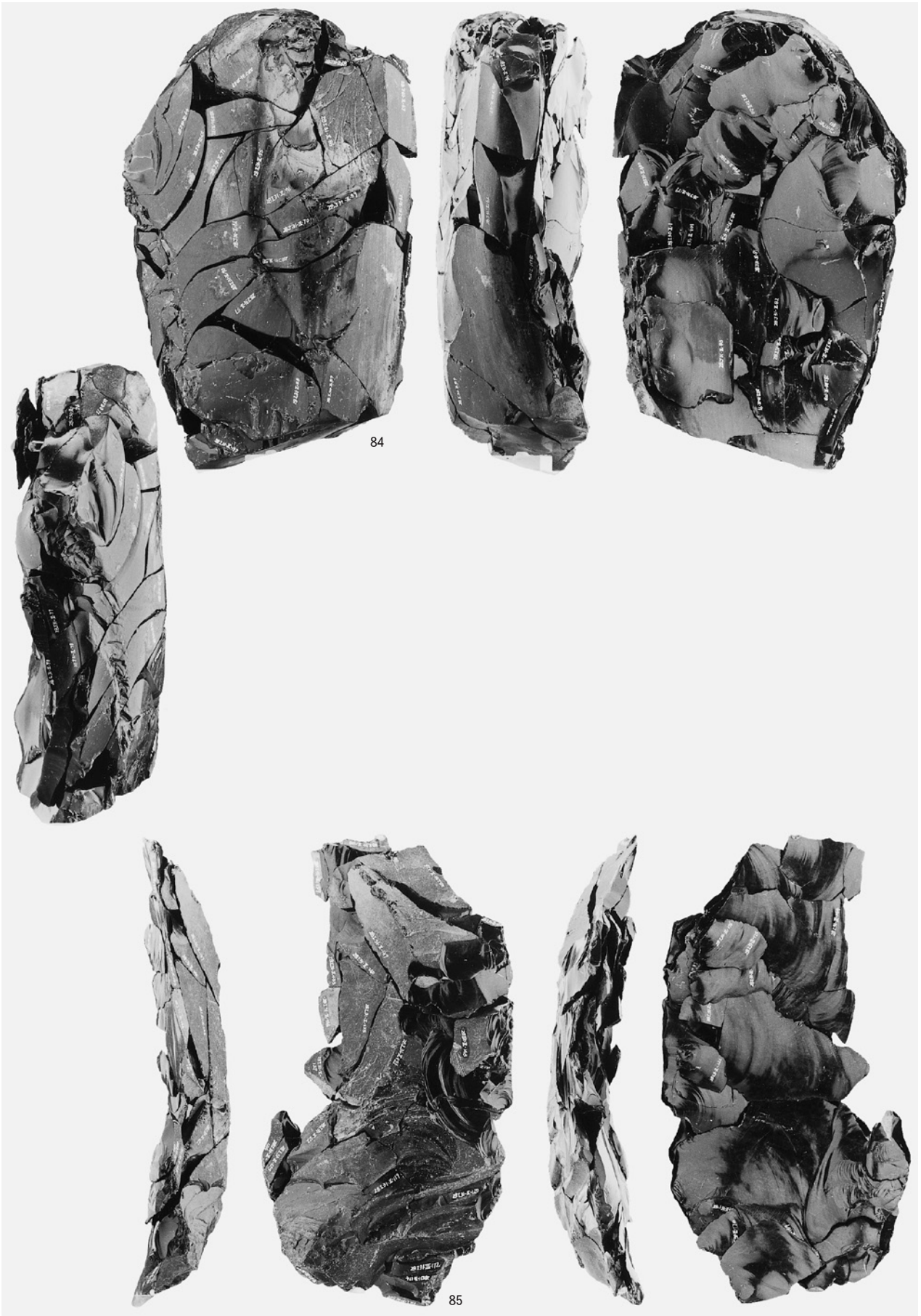

母岩322・接合884 母岩324・接合891

図版214 斜面部の石器(16)集中域「工」

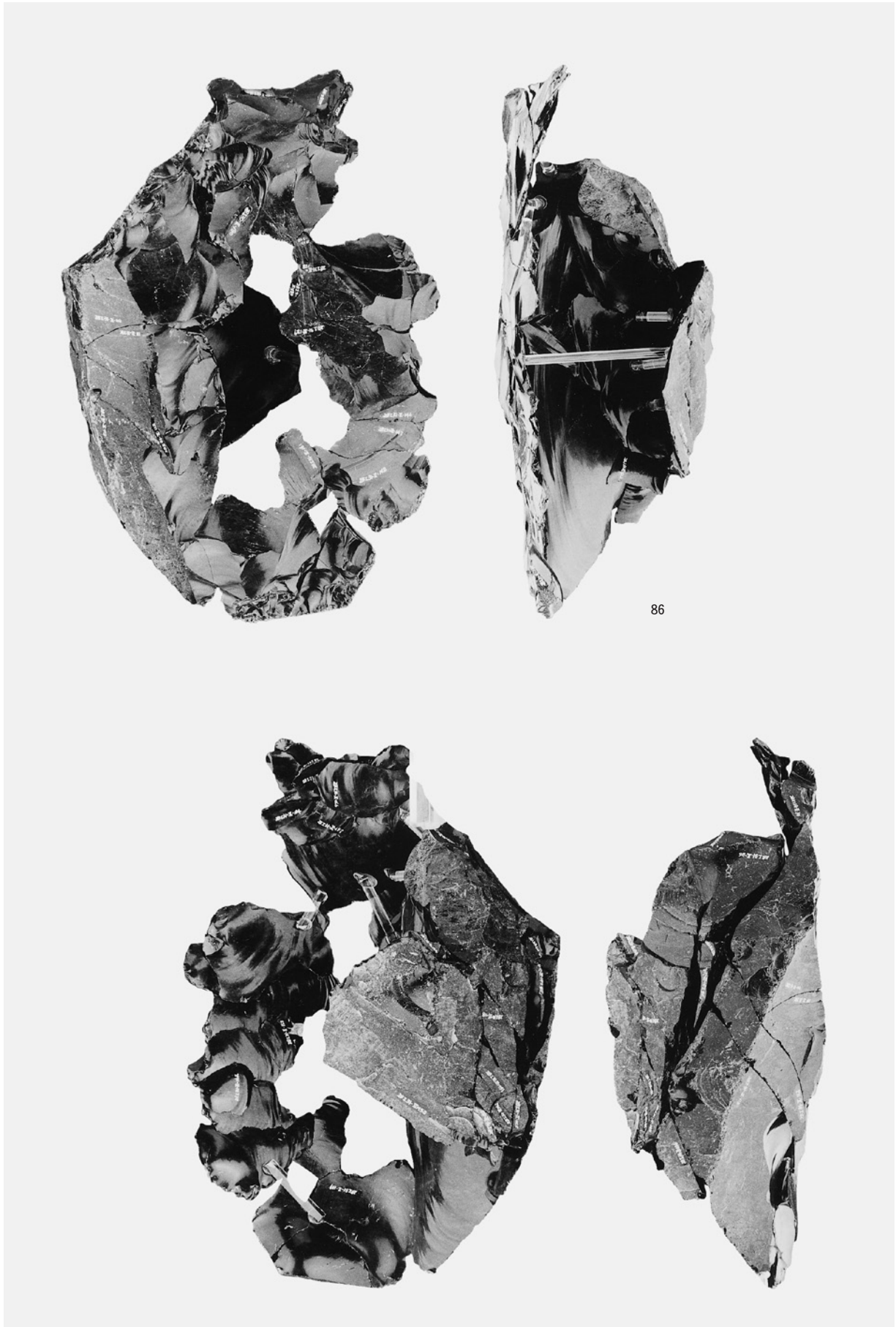

86

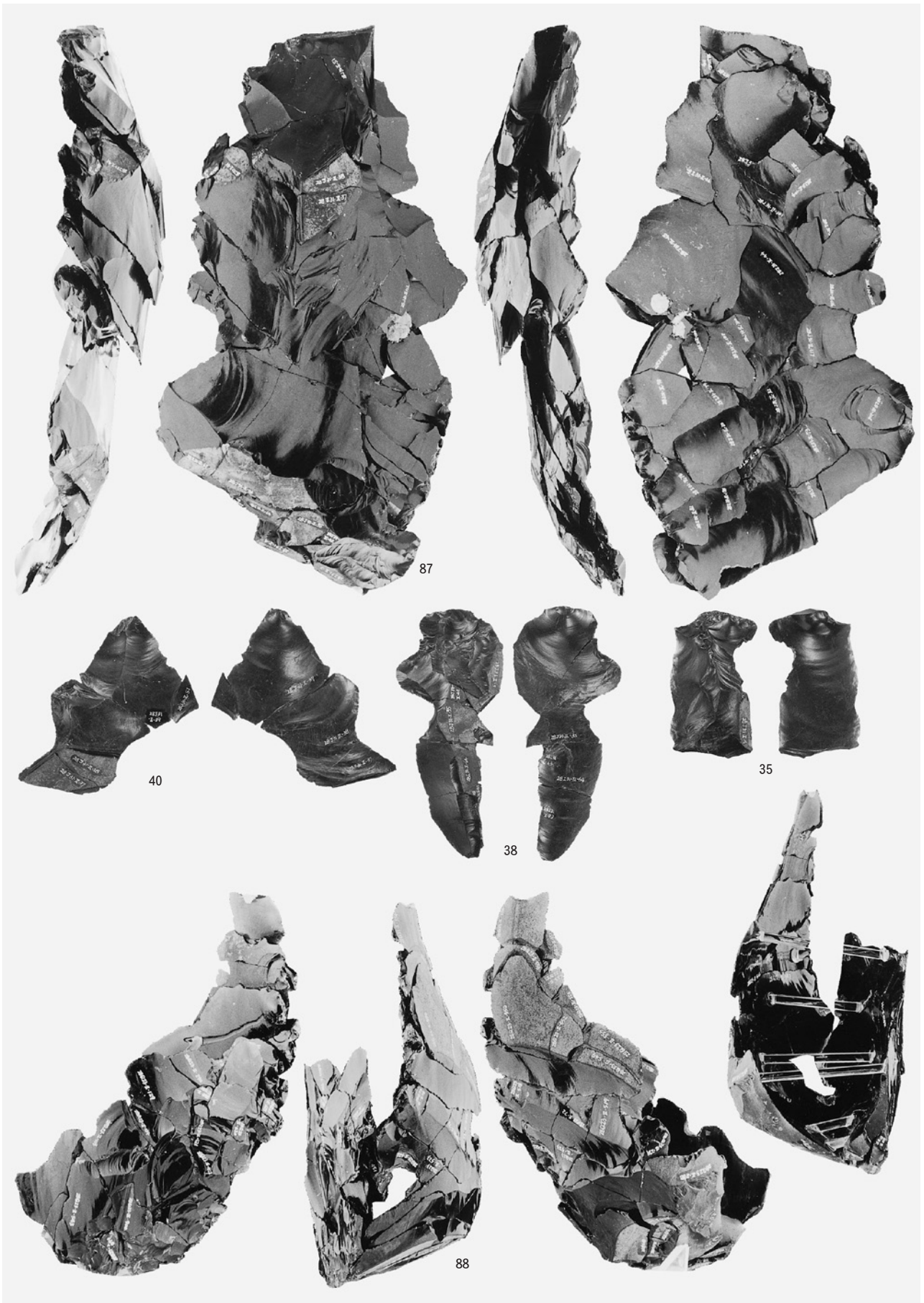

母岩323・接合885 母岩388・接合1318

図版216 斜面部の石器(18)集中域「オ」

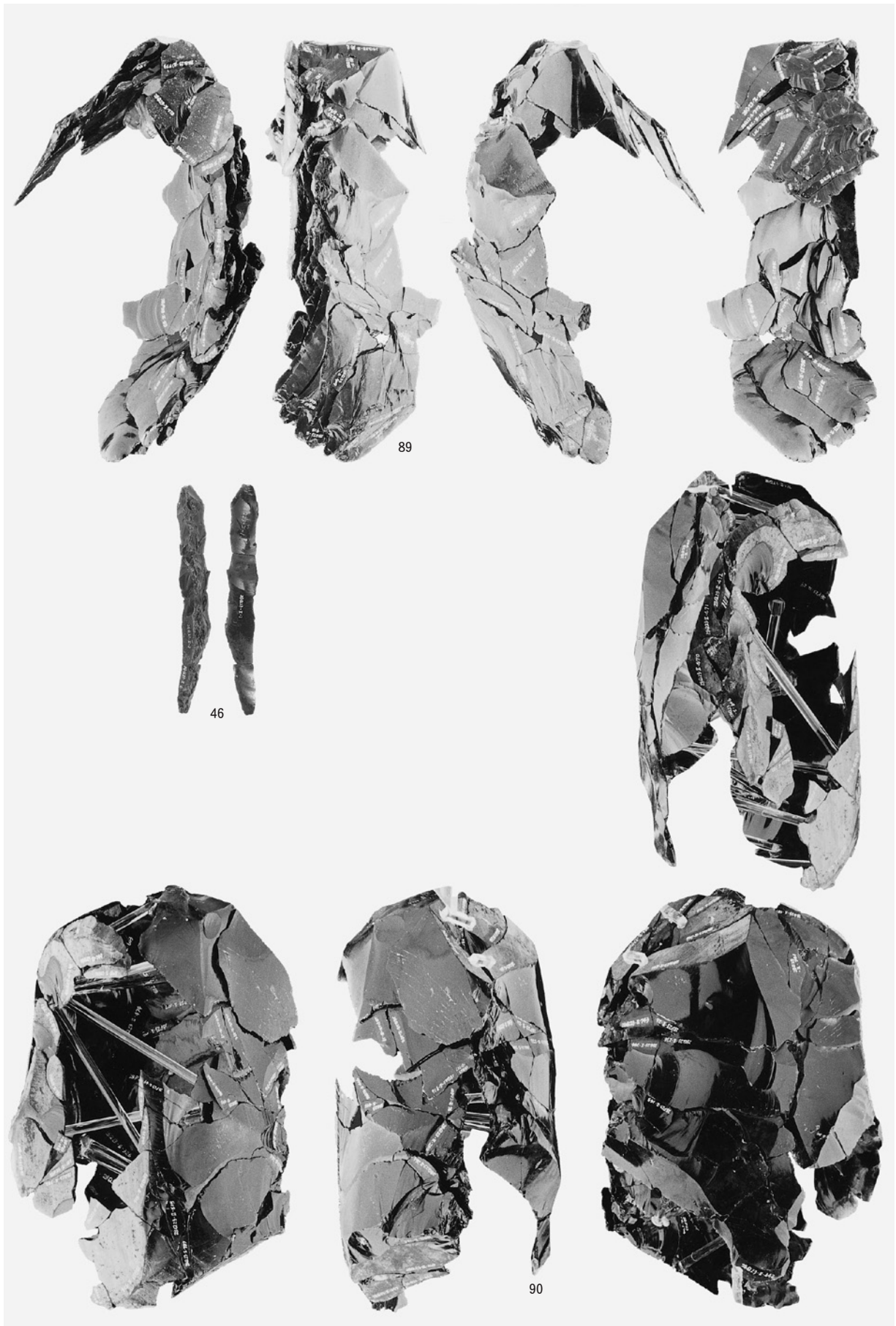

母岩391・接合1326 母岩392・接合1329

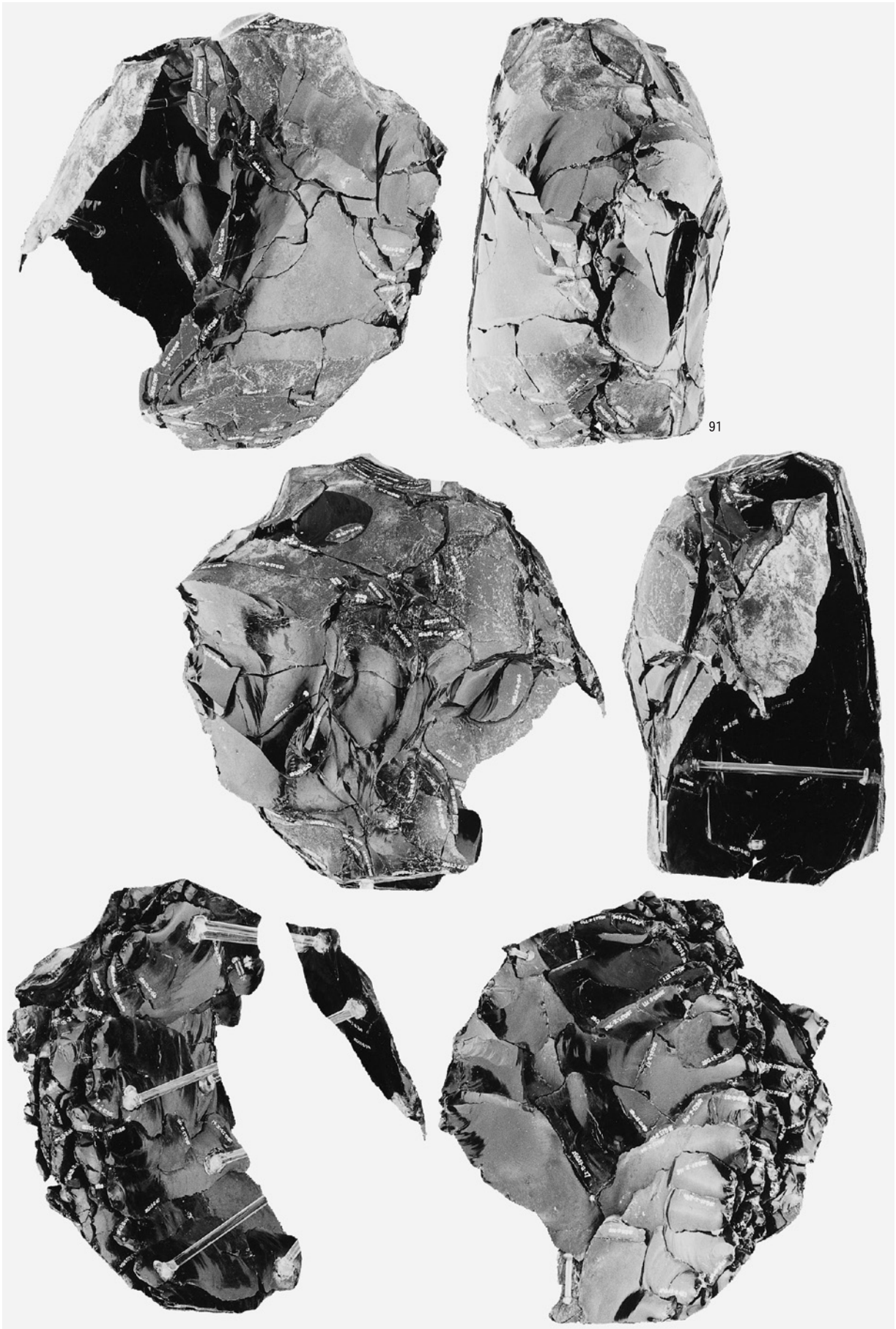

図版218 斜面部の石器(20)集中域「オ」

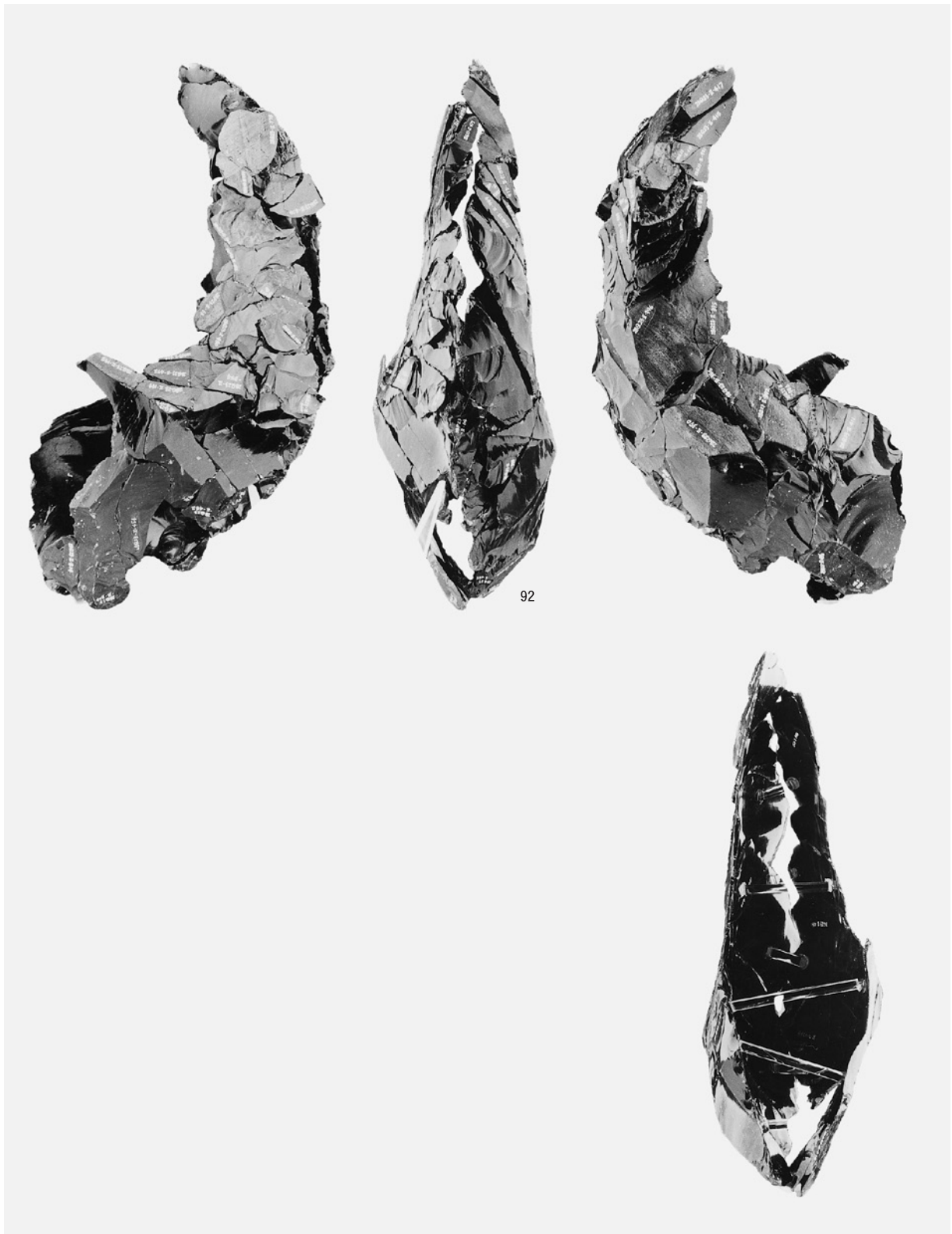

母岩389・接合1321

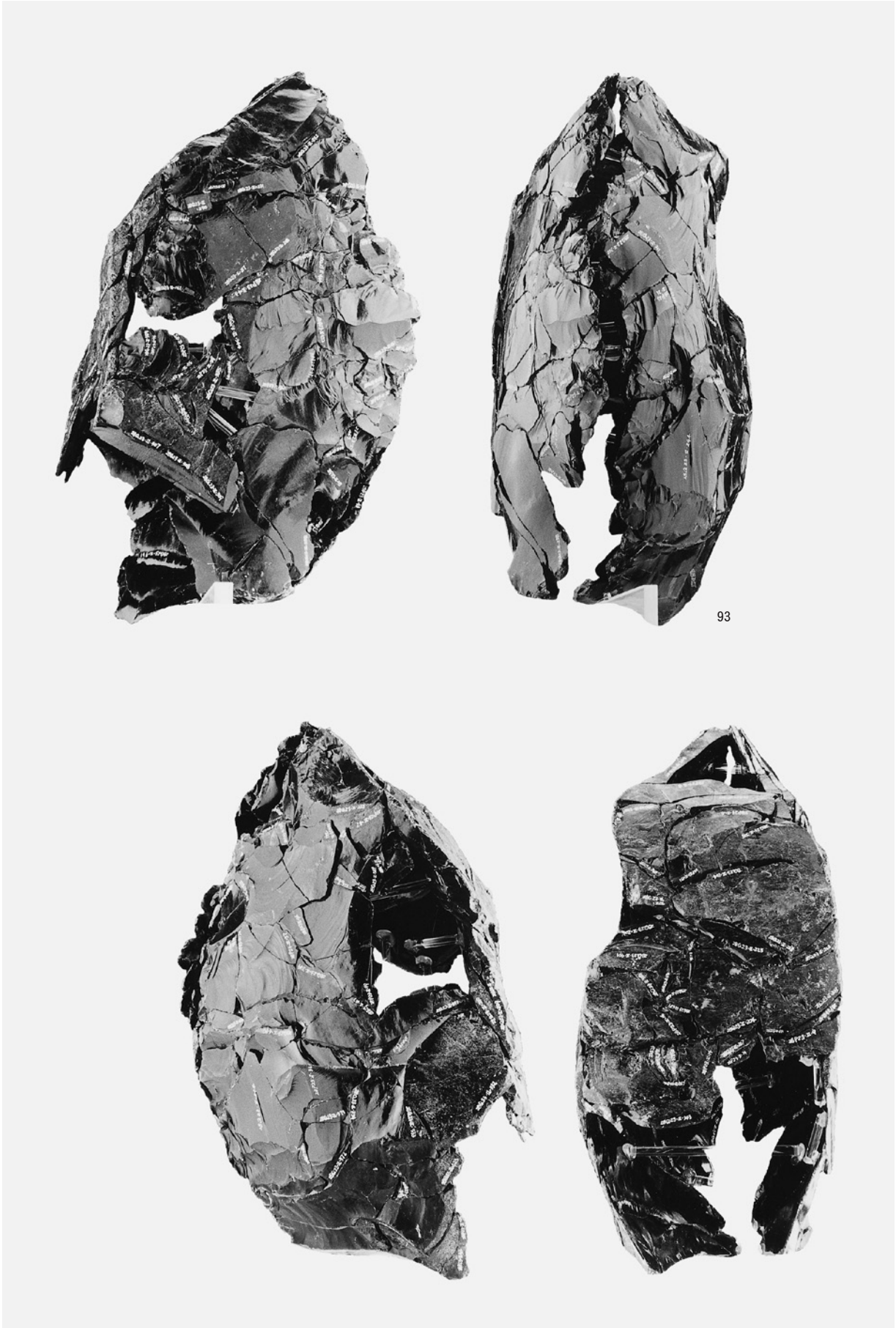

93

図版220 斜面部の石器(22)集中域「ク」

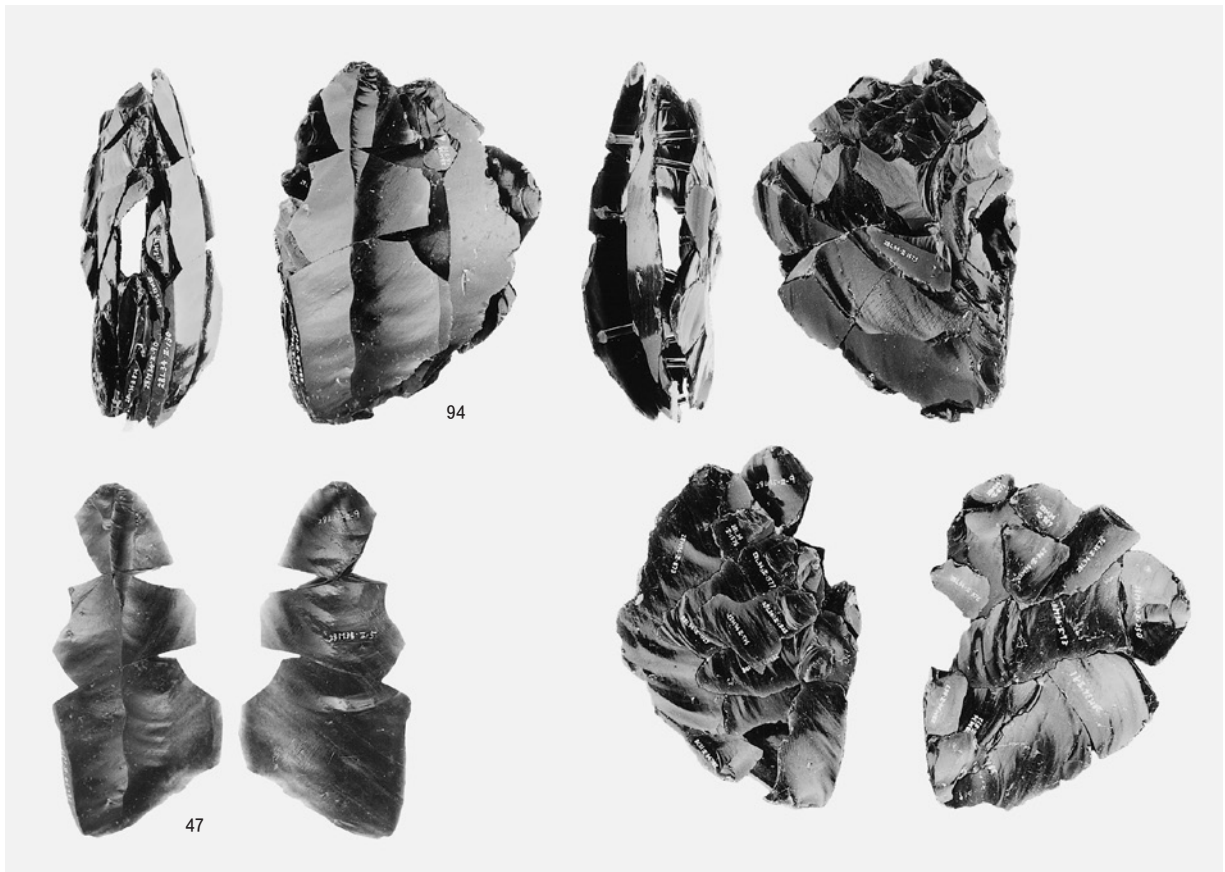

1 母岩420・接合1426

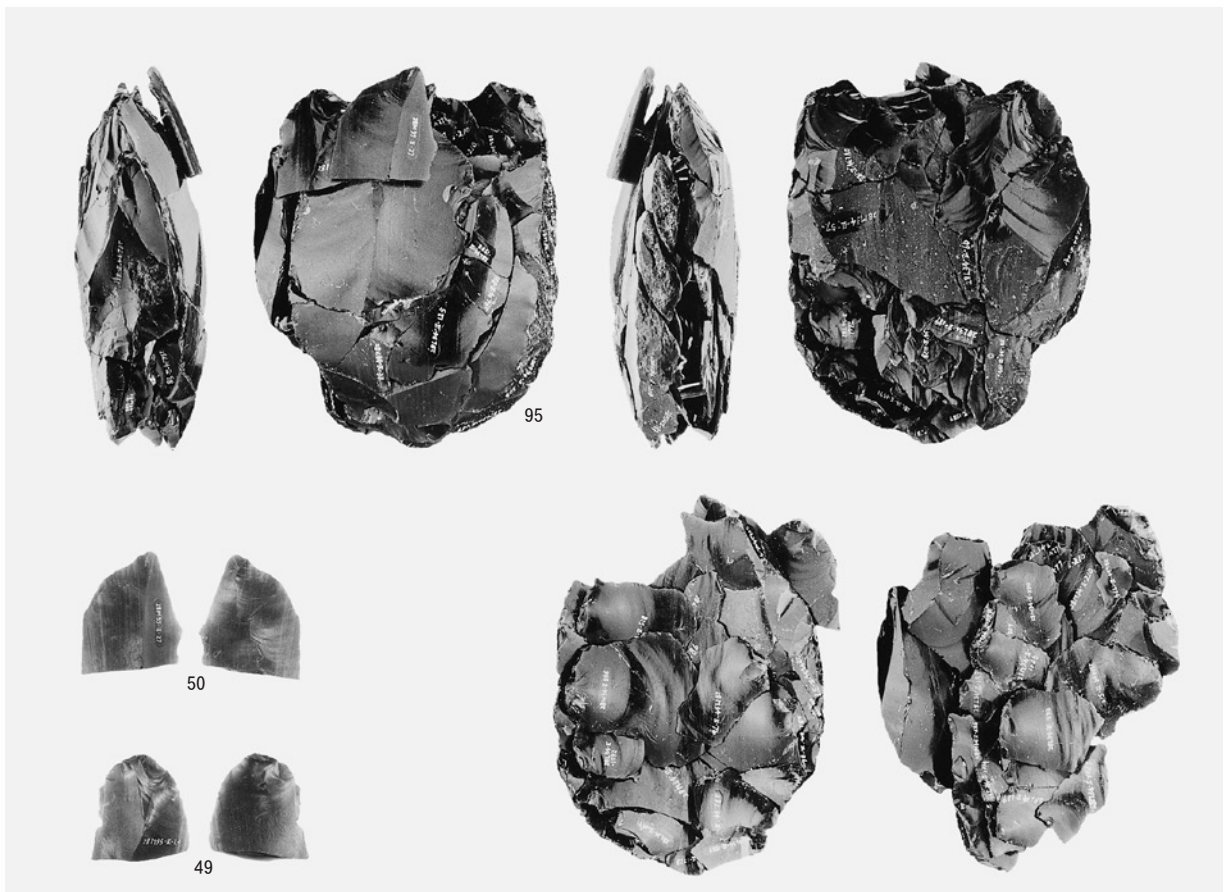

2 母岩403・接合1352

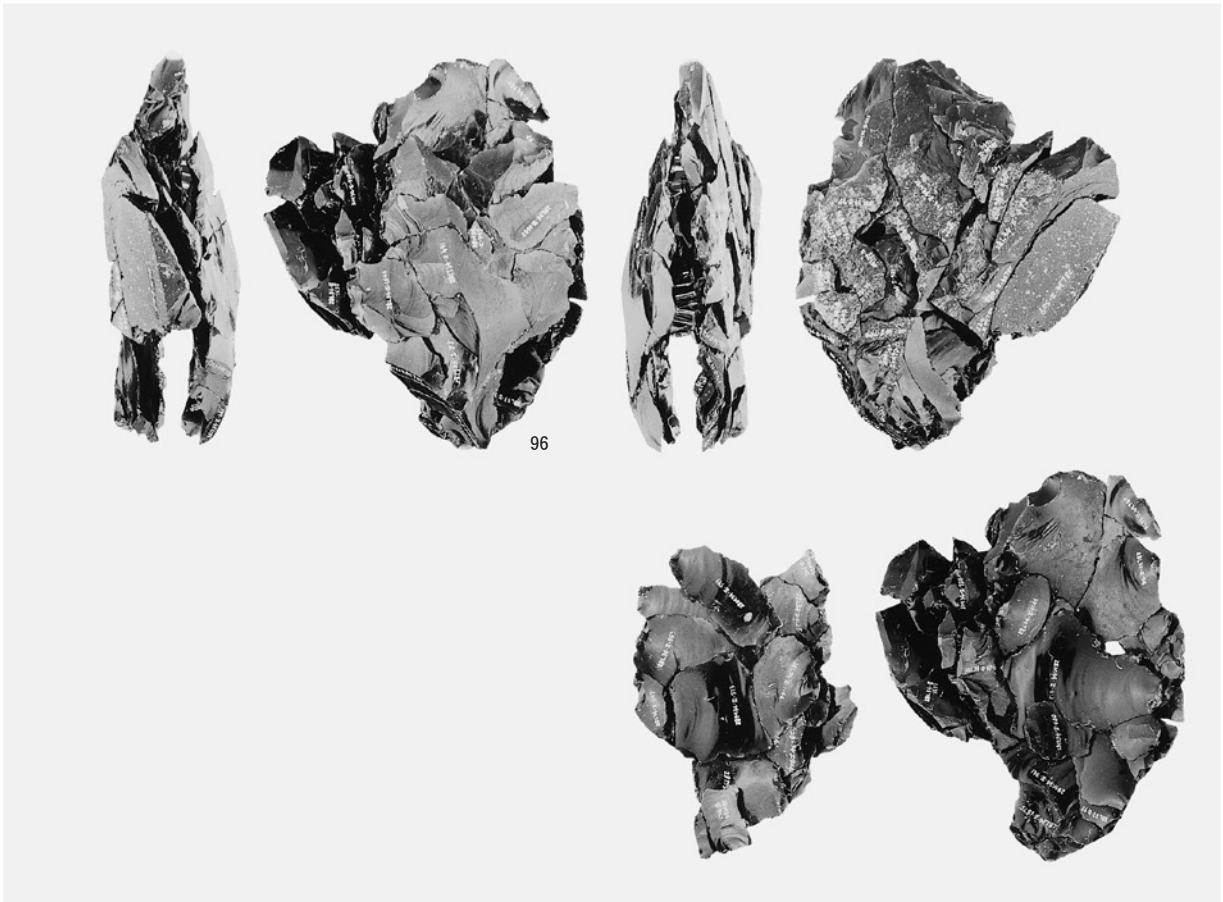

1 母岩404・接合1353

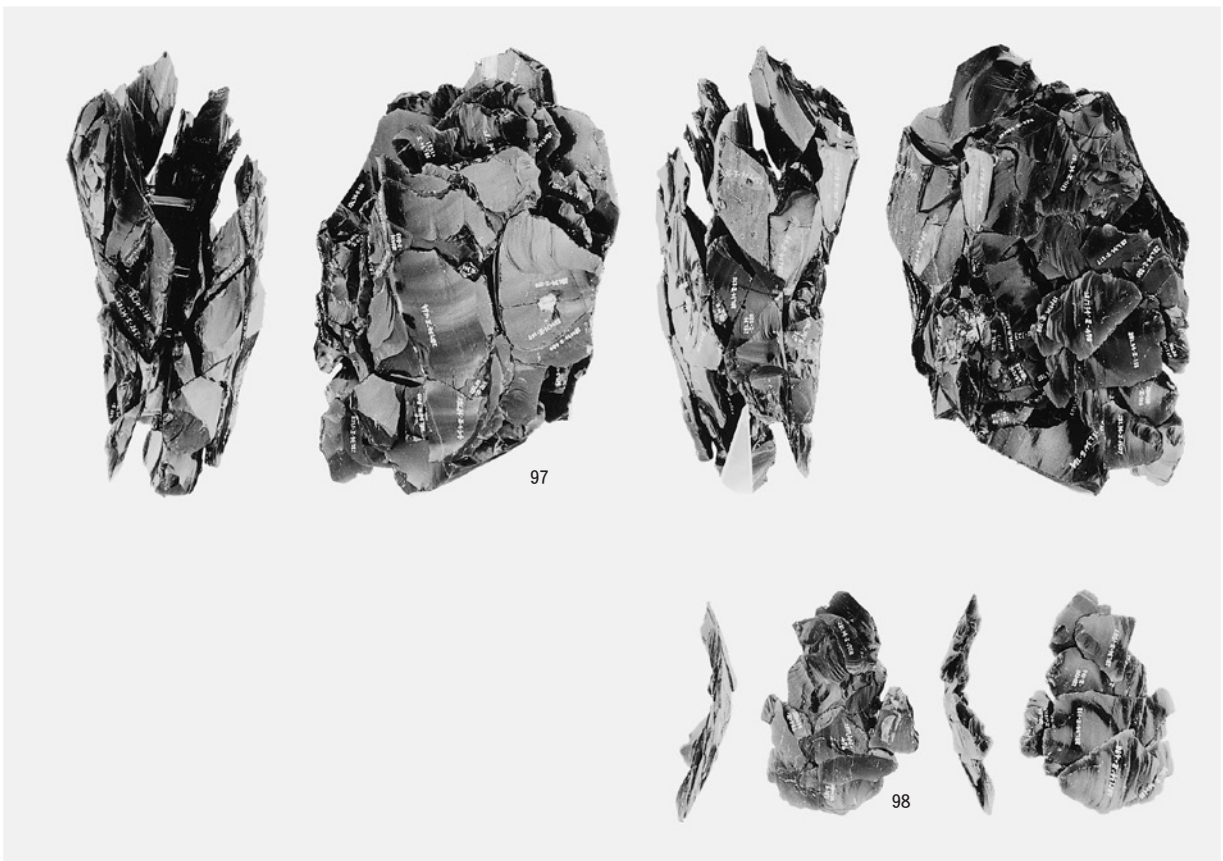

2 母岩407・接合1366(1)

図版222 斜面部の石器(24)集中域「ク」

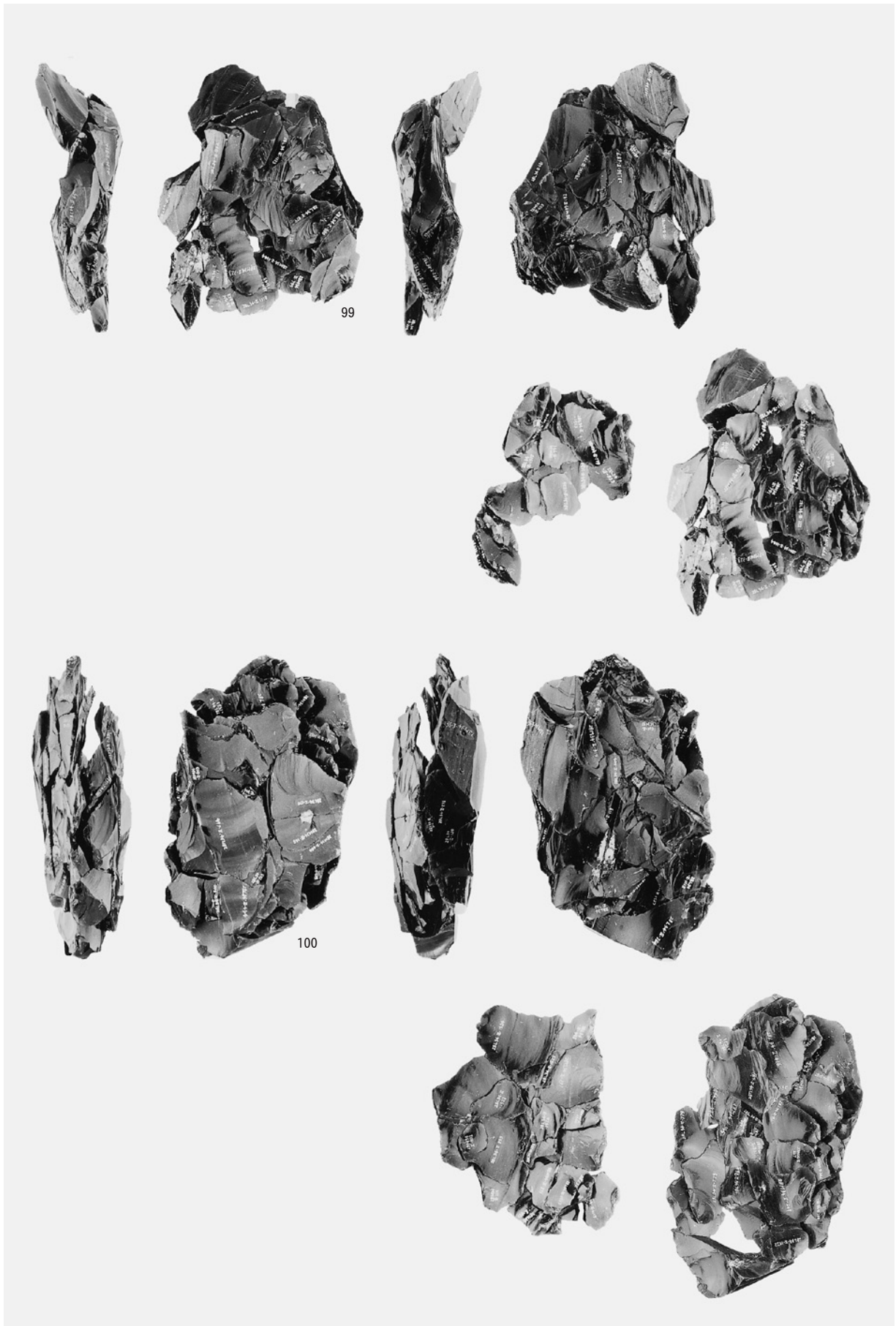

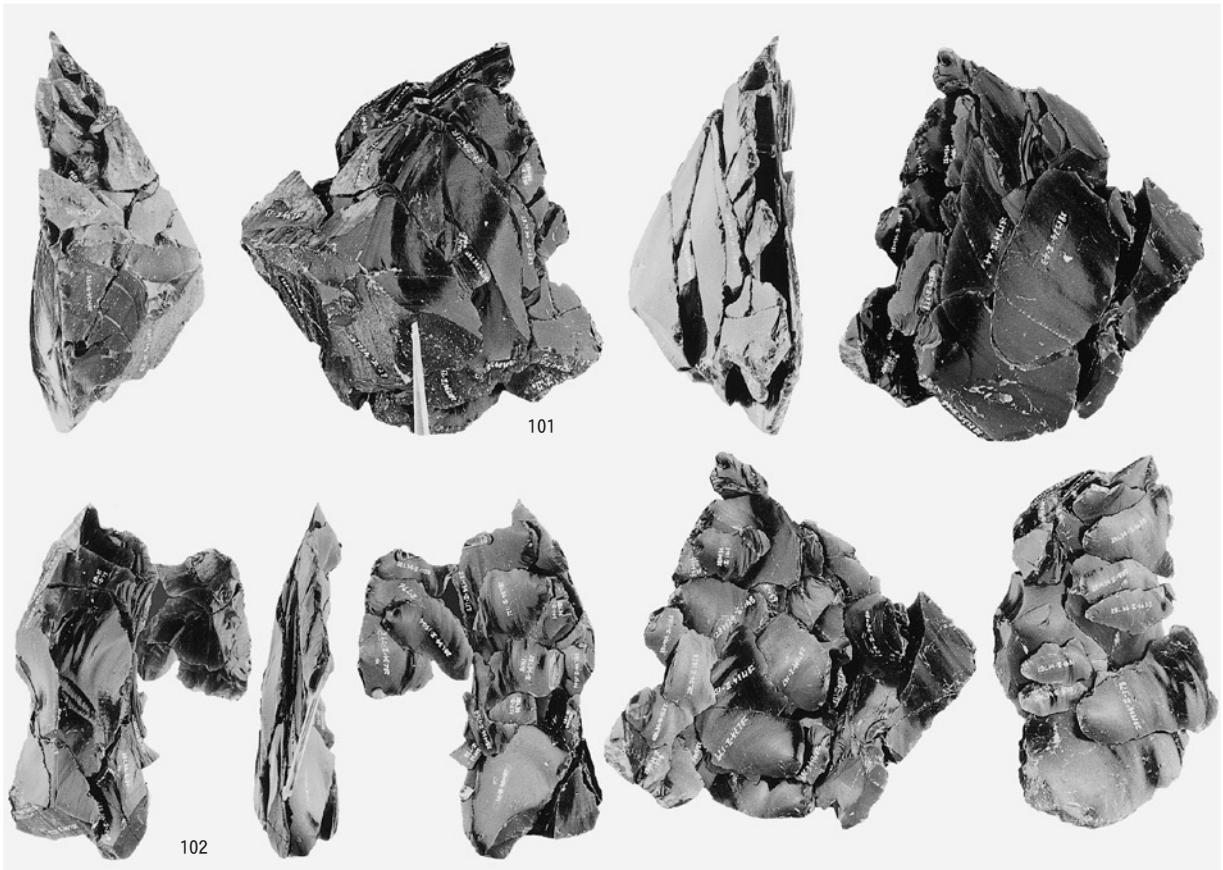

1 母岩407・接合1367 母岩407・接合1368

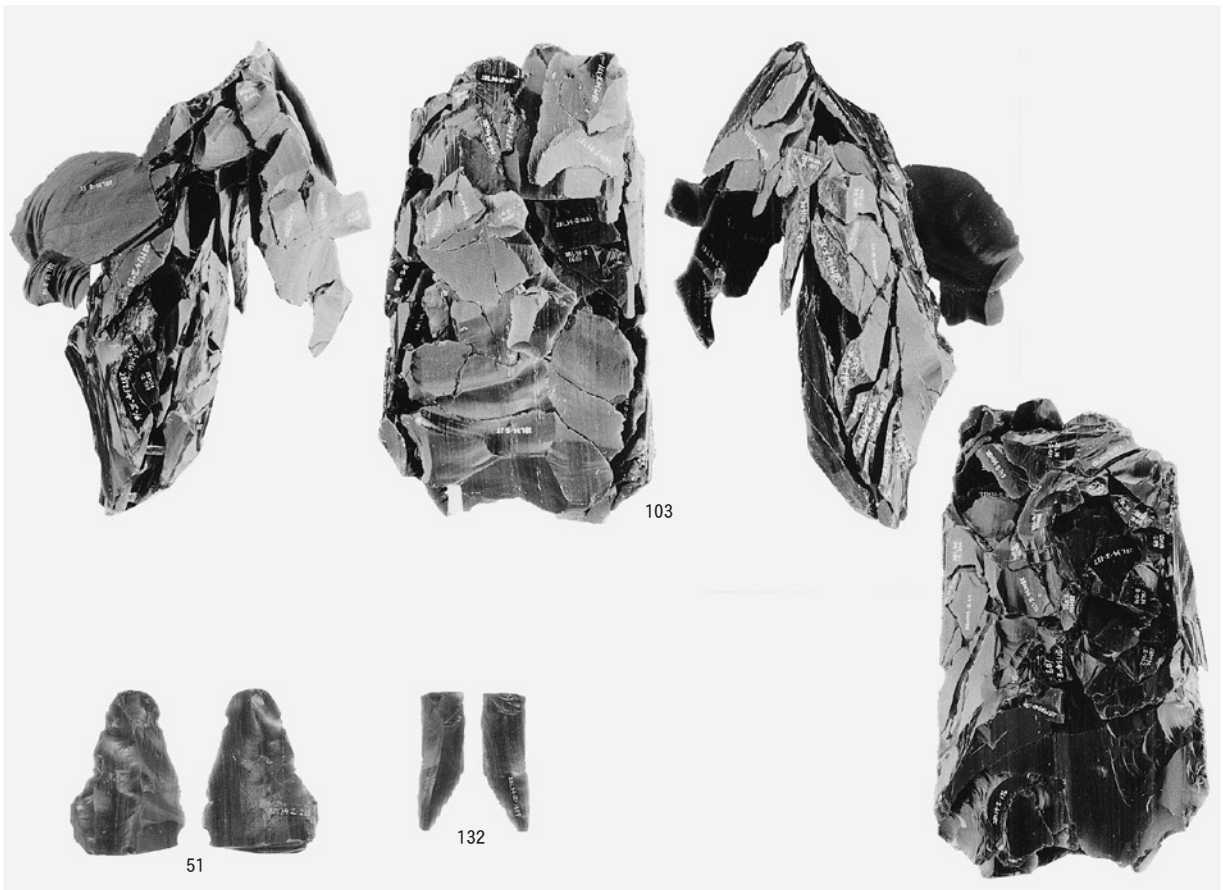

2 母岩409・接合1383(1)

図版224 斜面部の石器(26)集中域「ク」

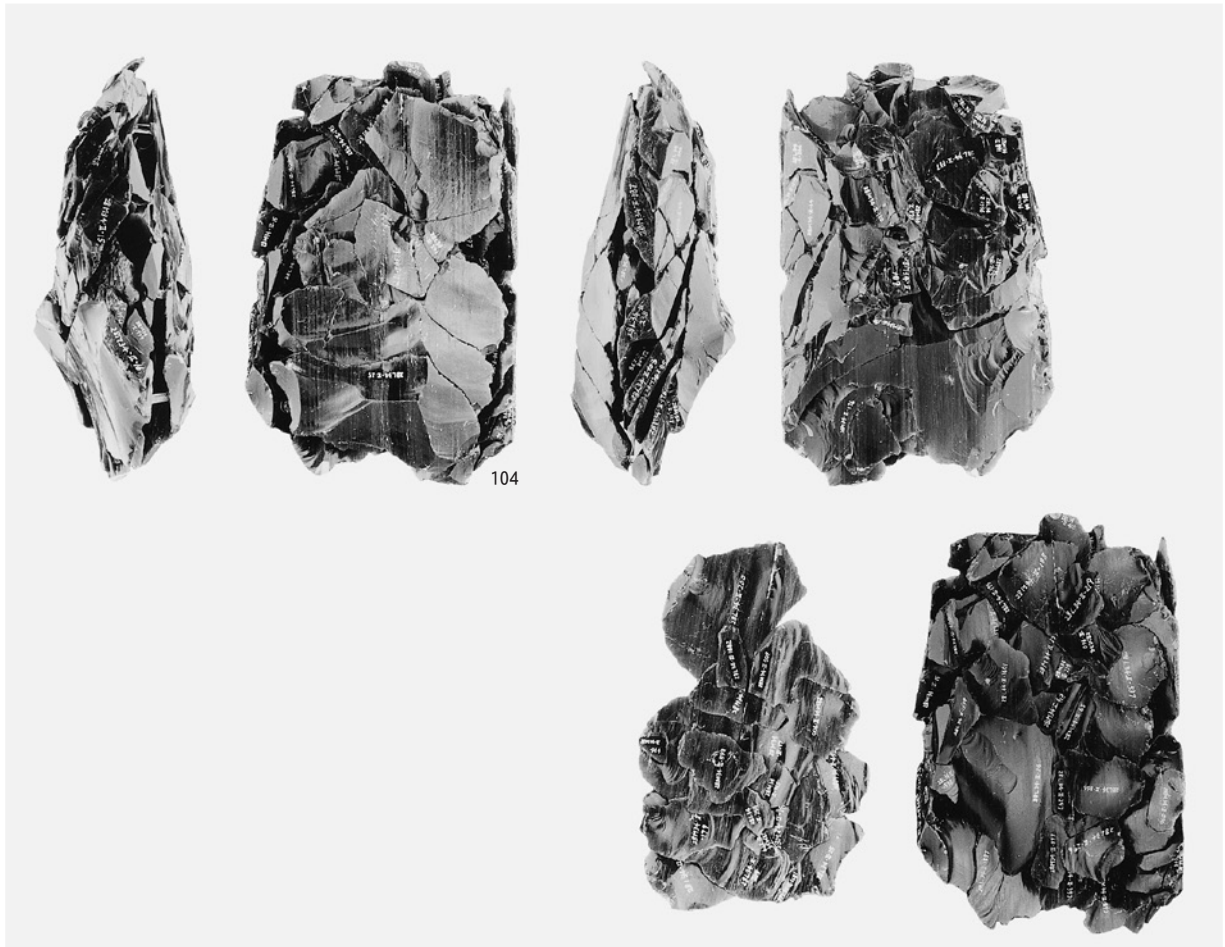

104

1 母岩409・接合1383(2)

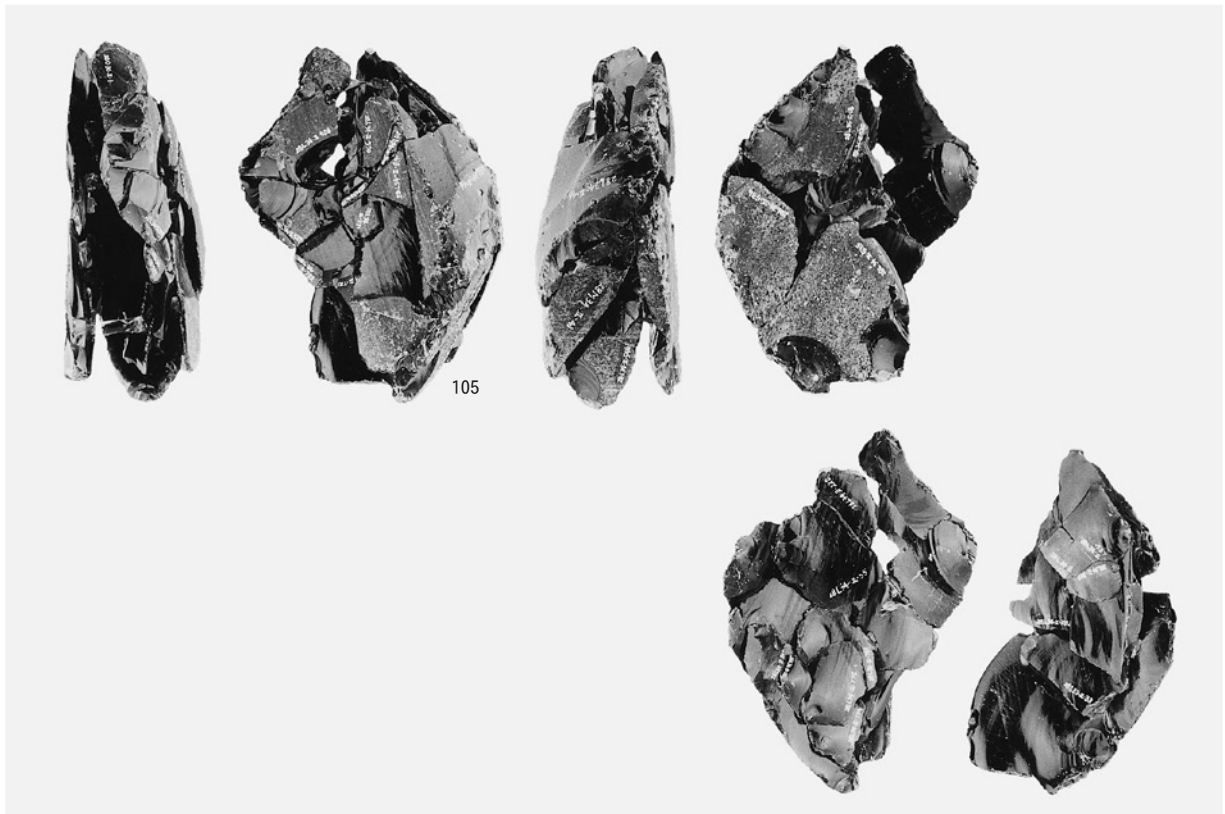

105

2 母岩400・接合1347

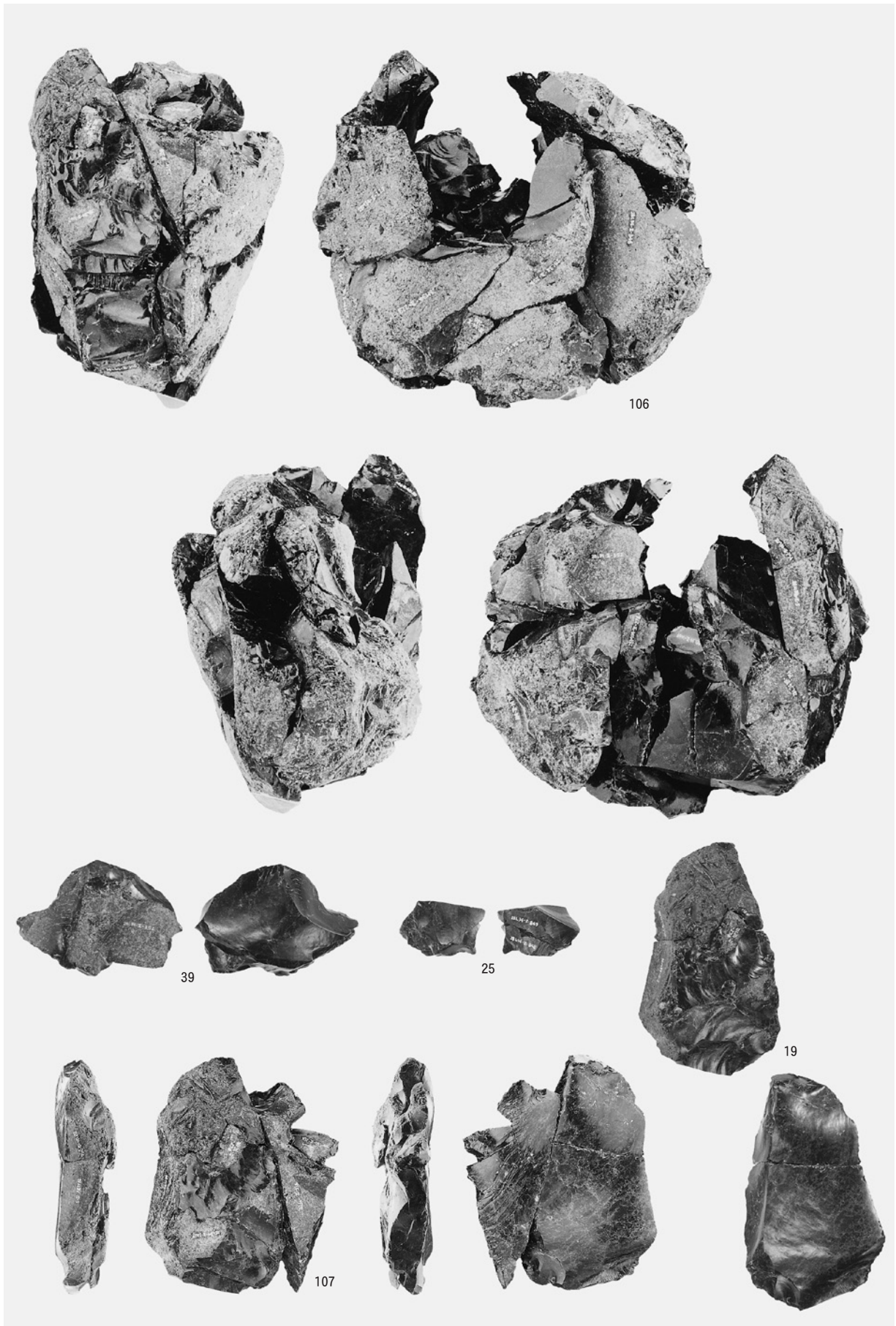

図版226 斜面部の石器(28)集中域「ク」

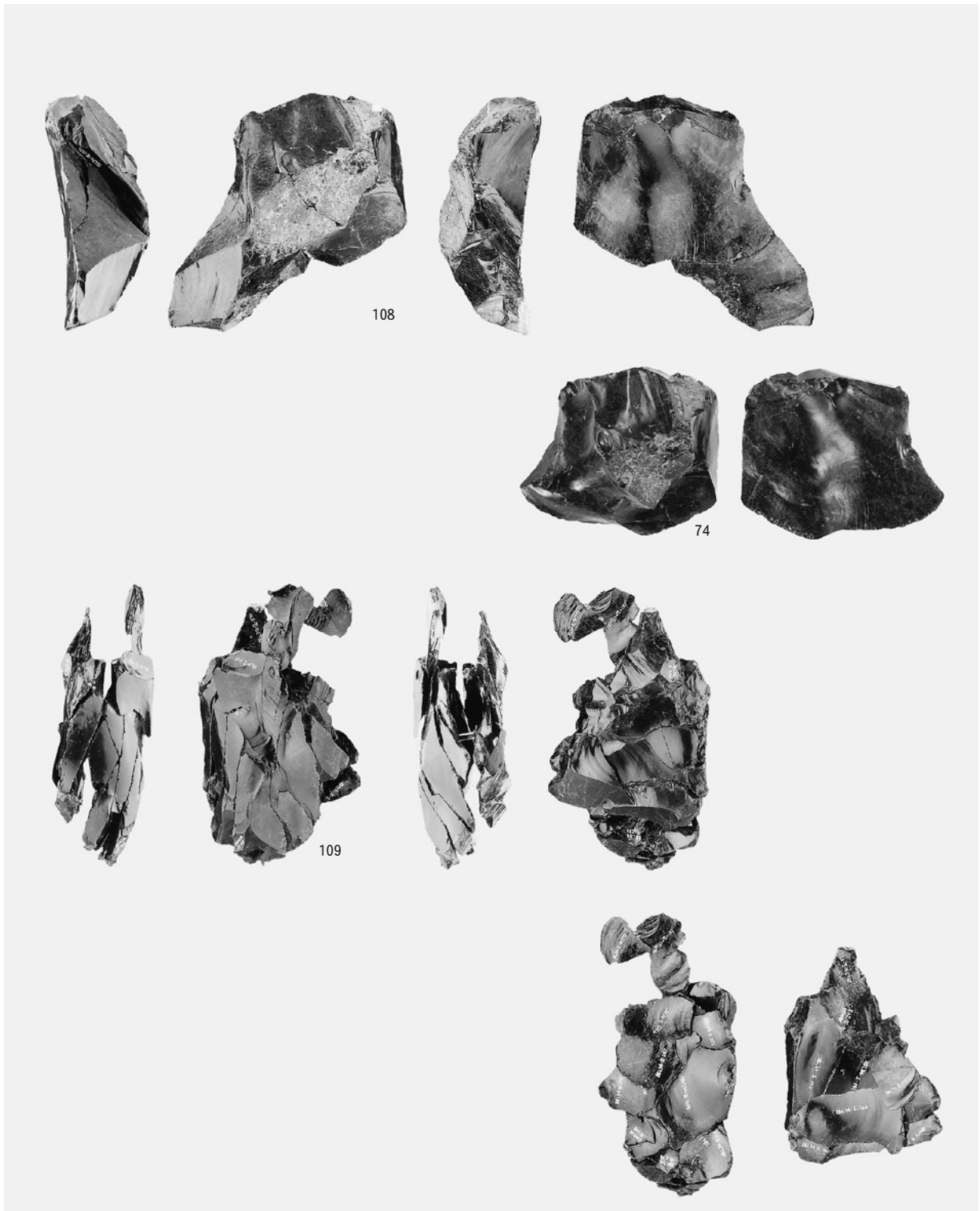

母岩426・接合1462(2)

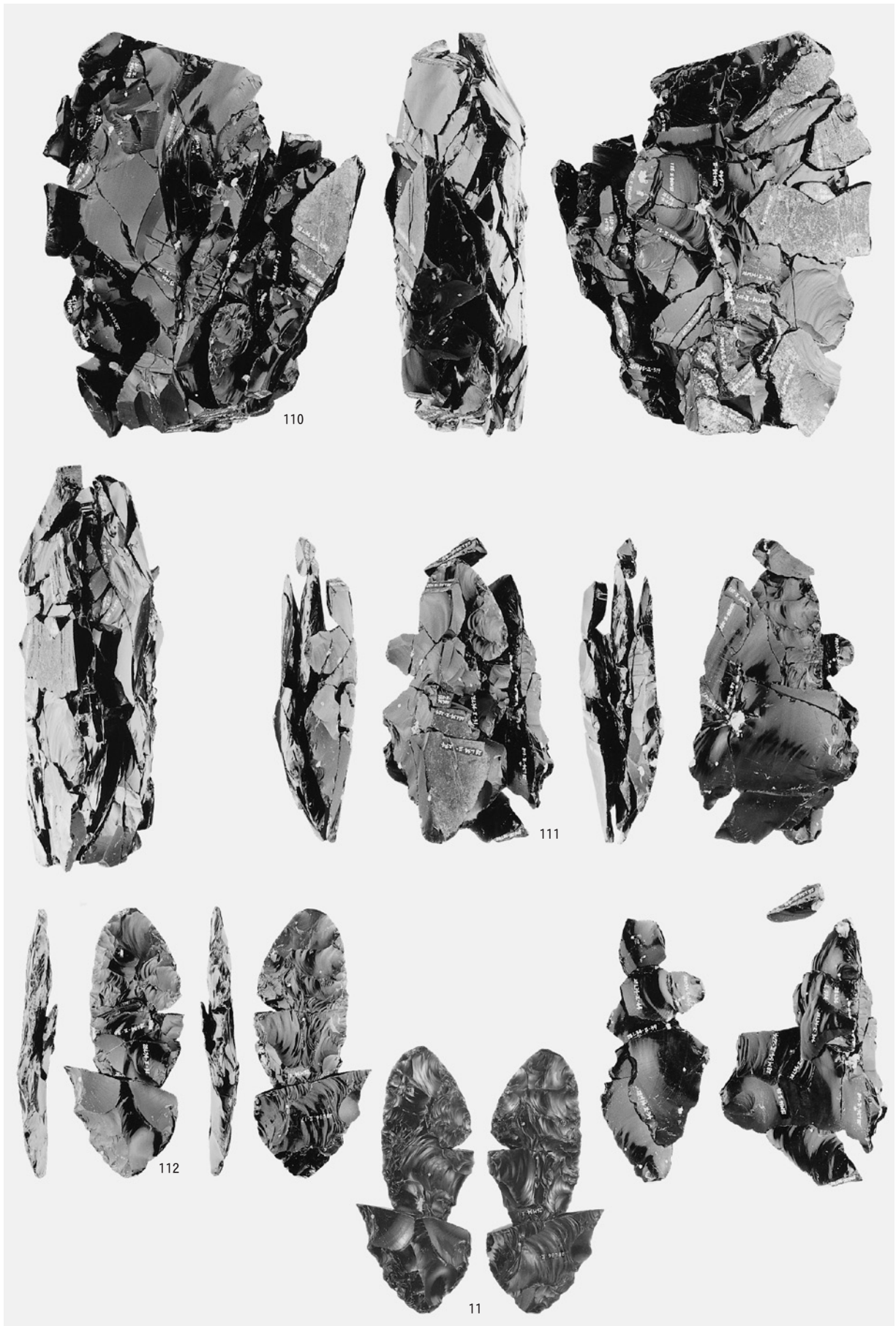

図版228 斜面部の石器(30)集中域「ク」

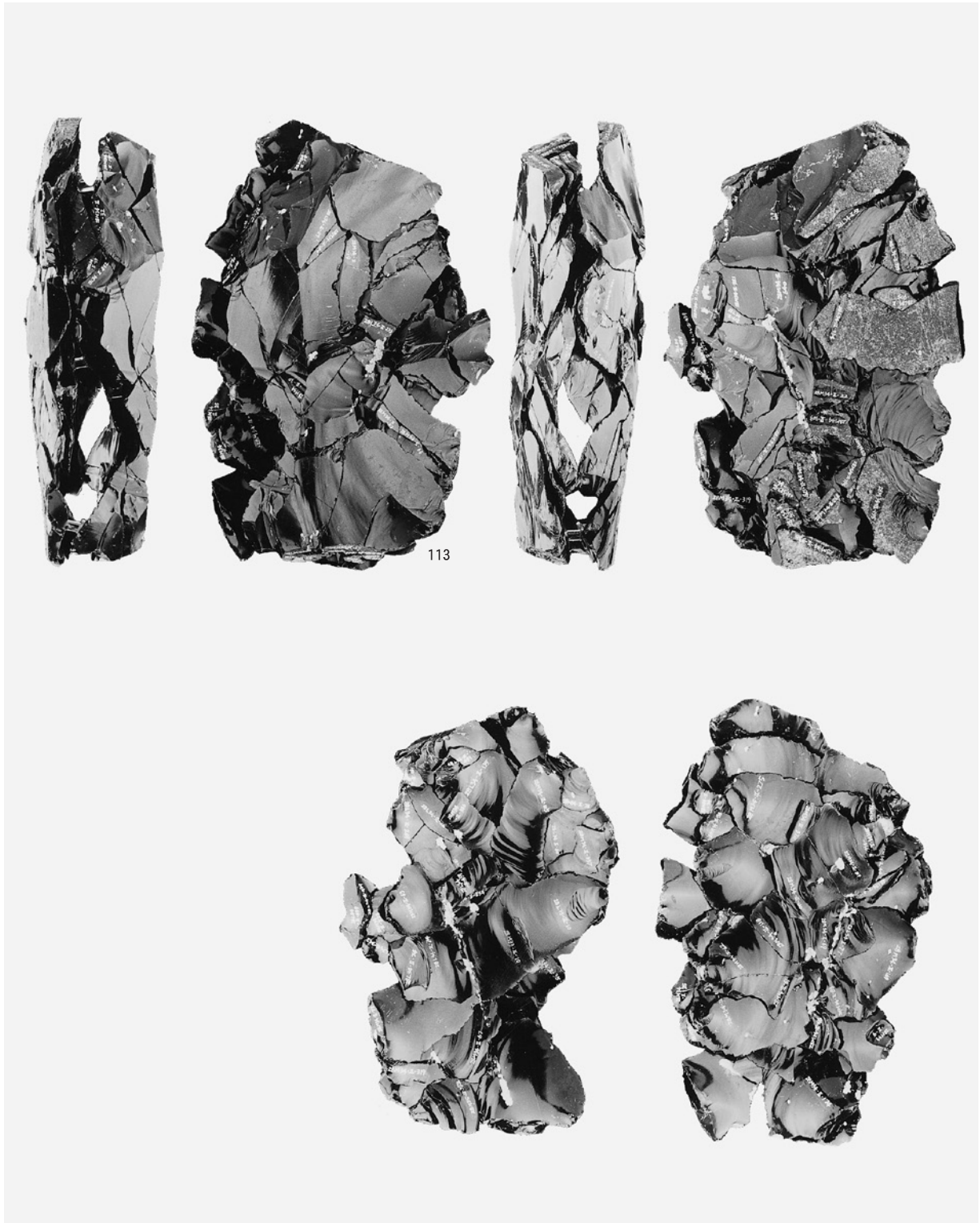

母岩408・接合1371(2)

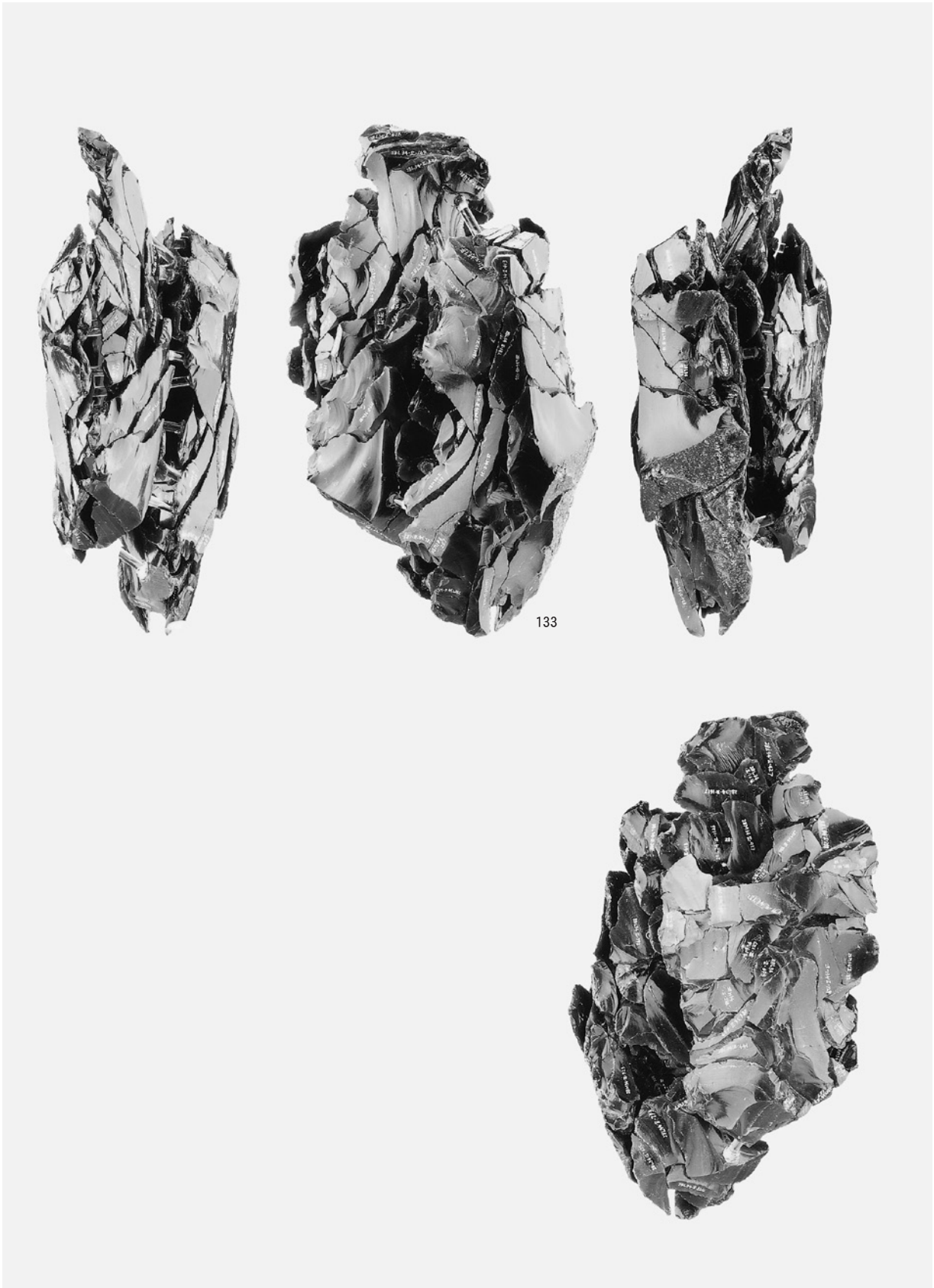

母岩406・接合1364(1)

図版230 斜面部の石器(32)集中域「ク」

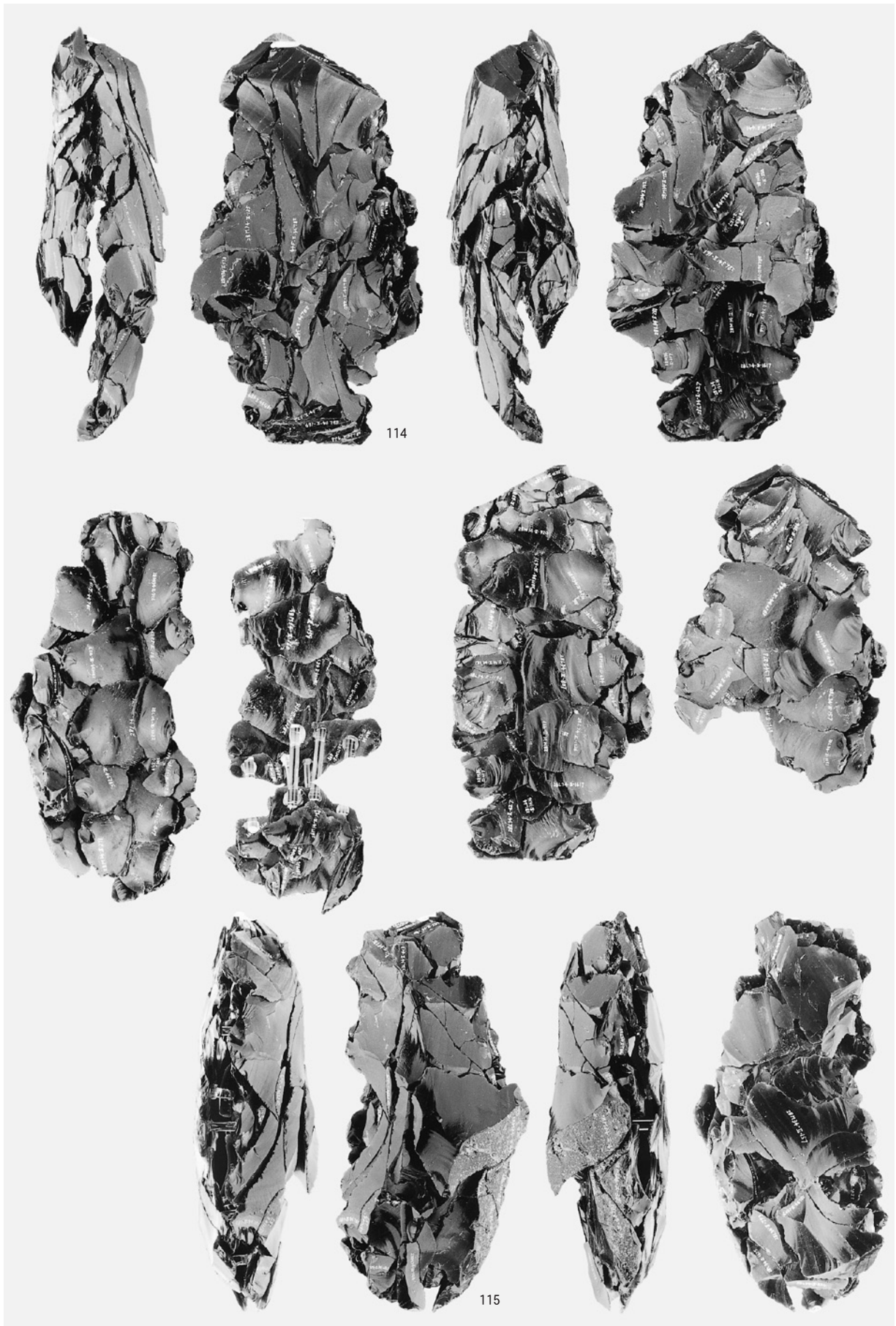

母岩406・接合1364(2)

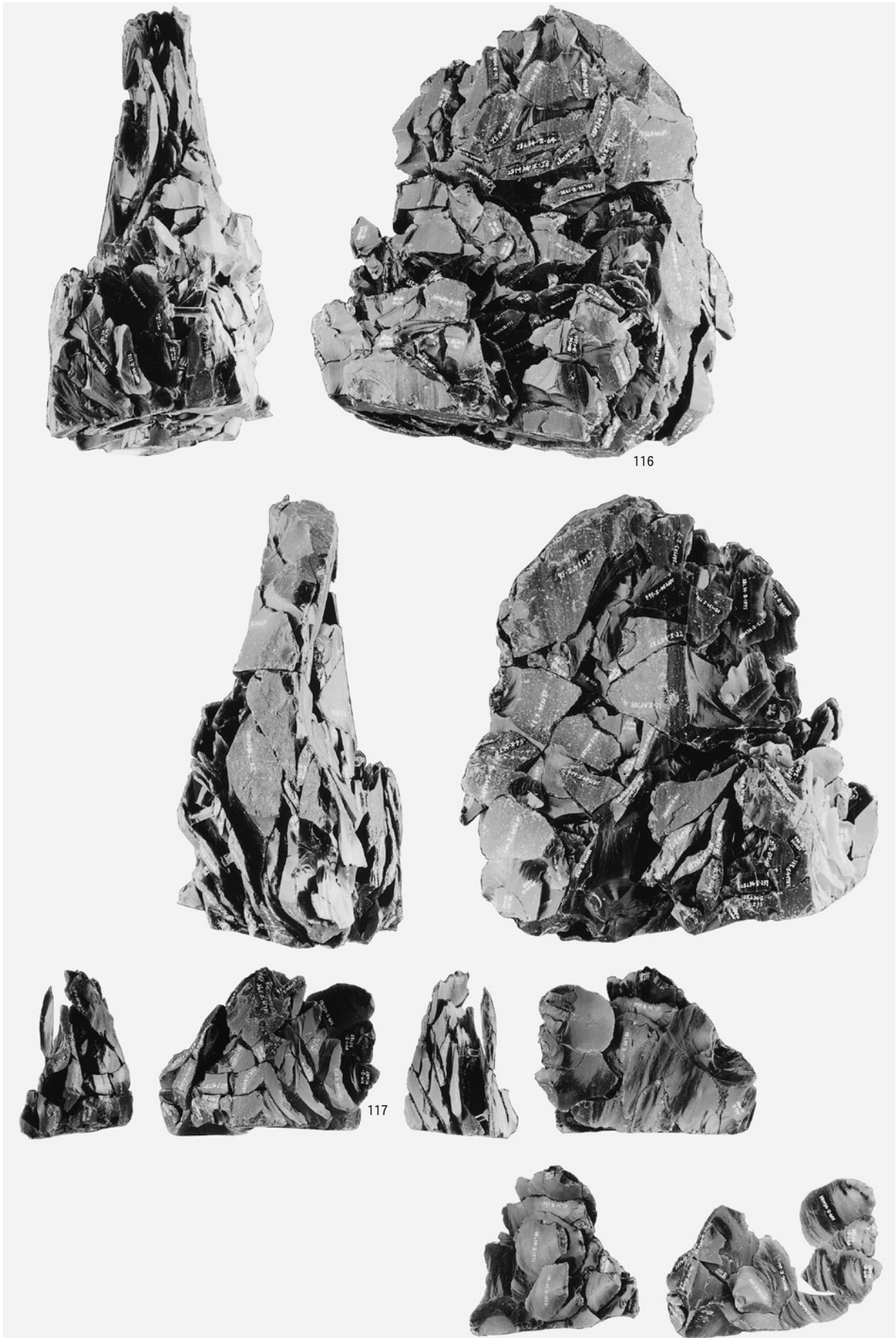

母岩405・接合1356(1)

図版232 斜面部の石器(34)集中域「ク」

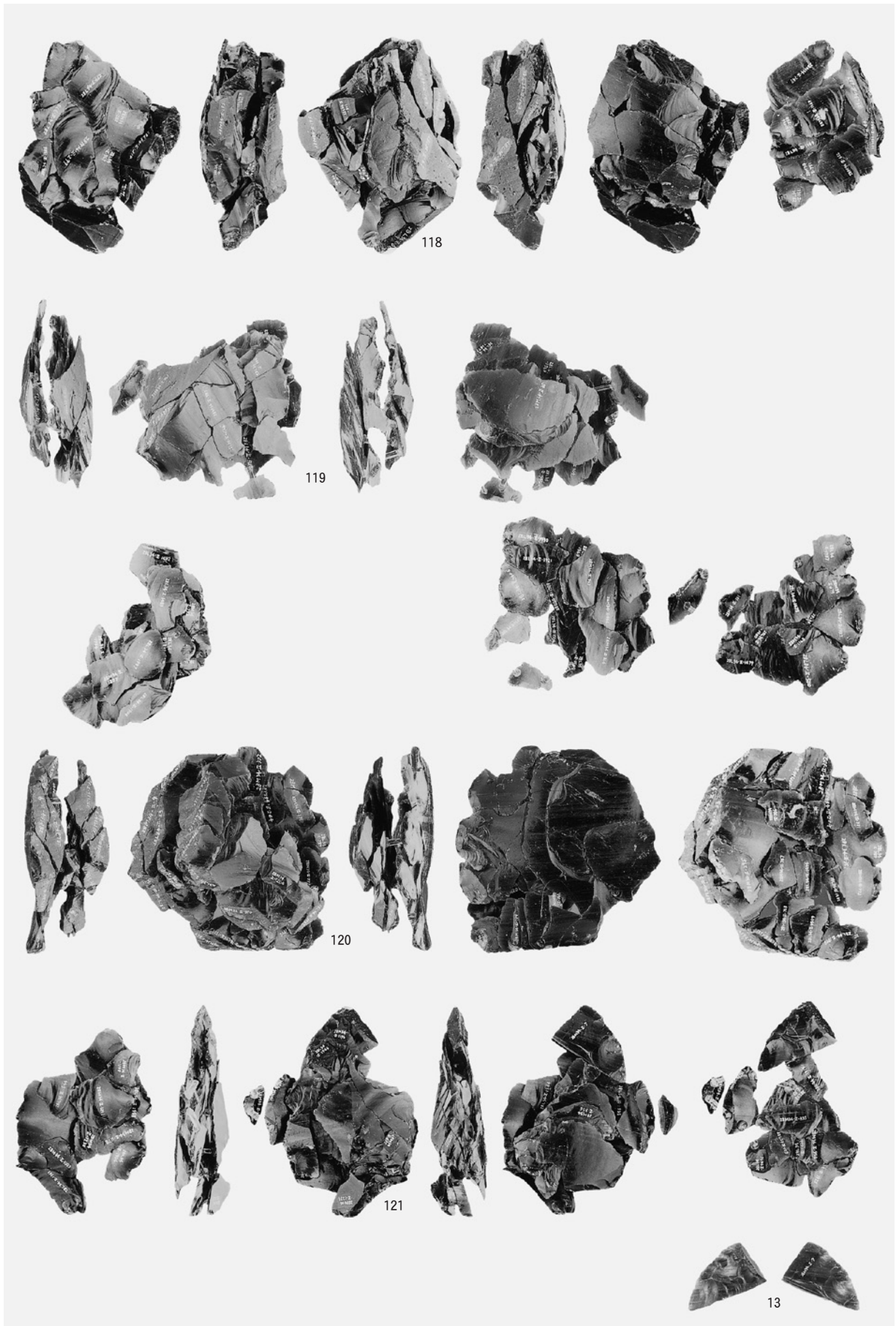

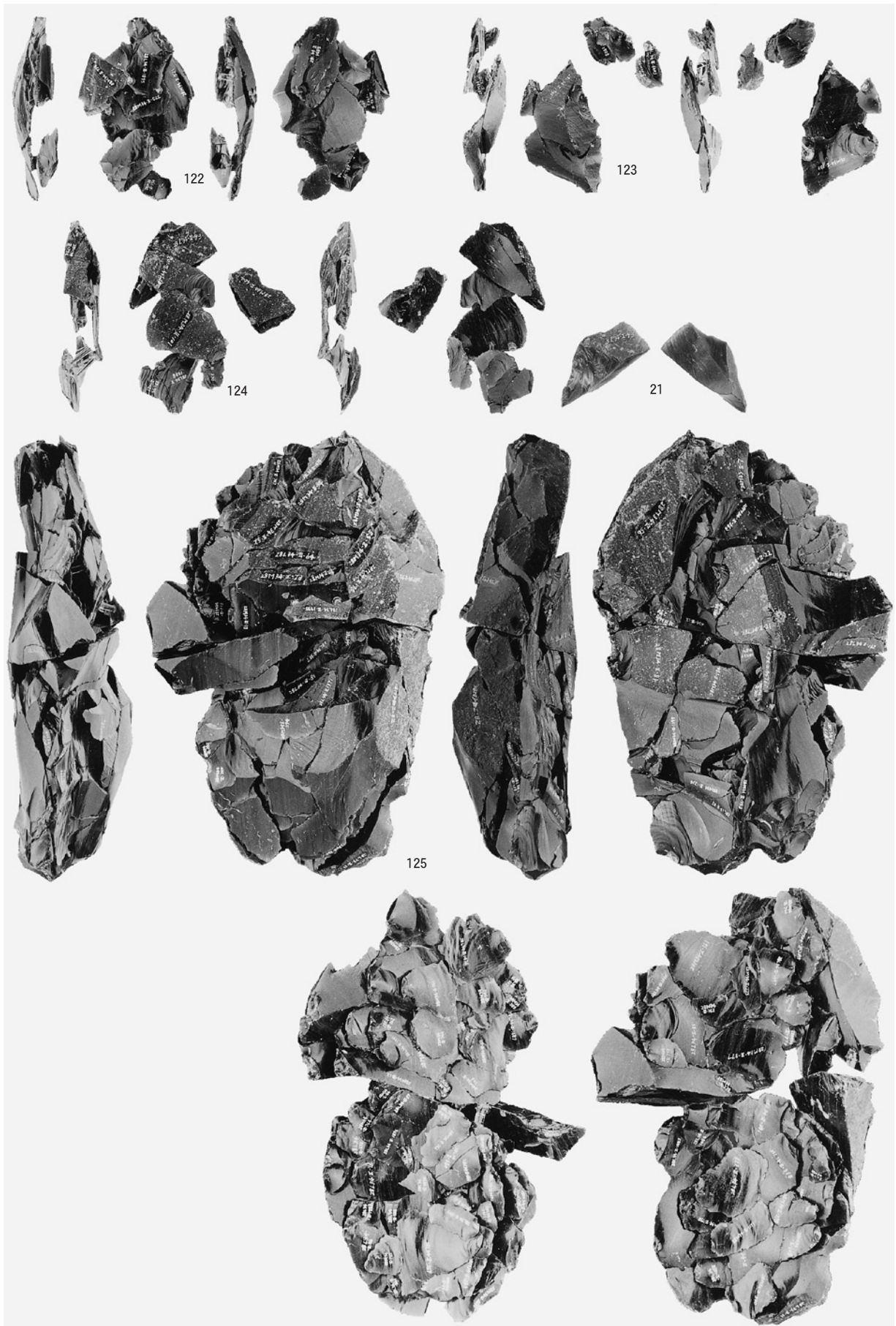

図版234 斜面部の石器(36)集中域「ク」

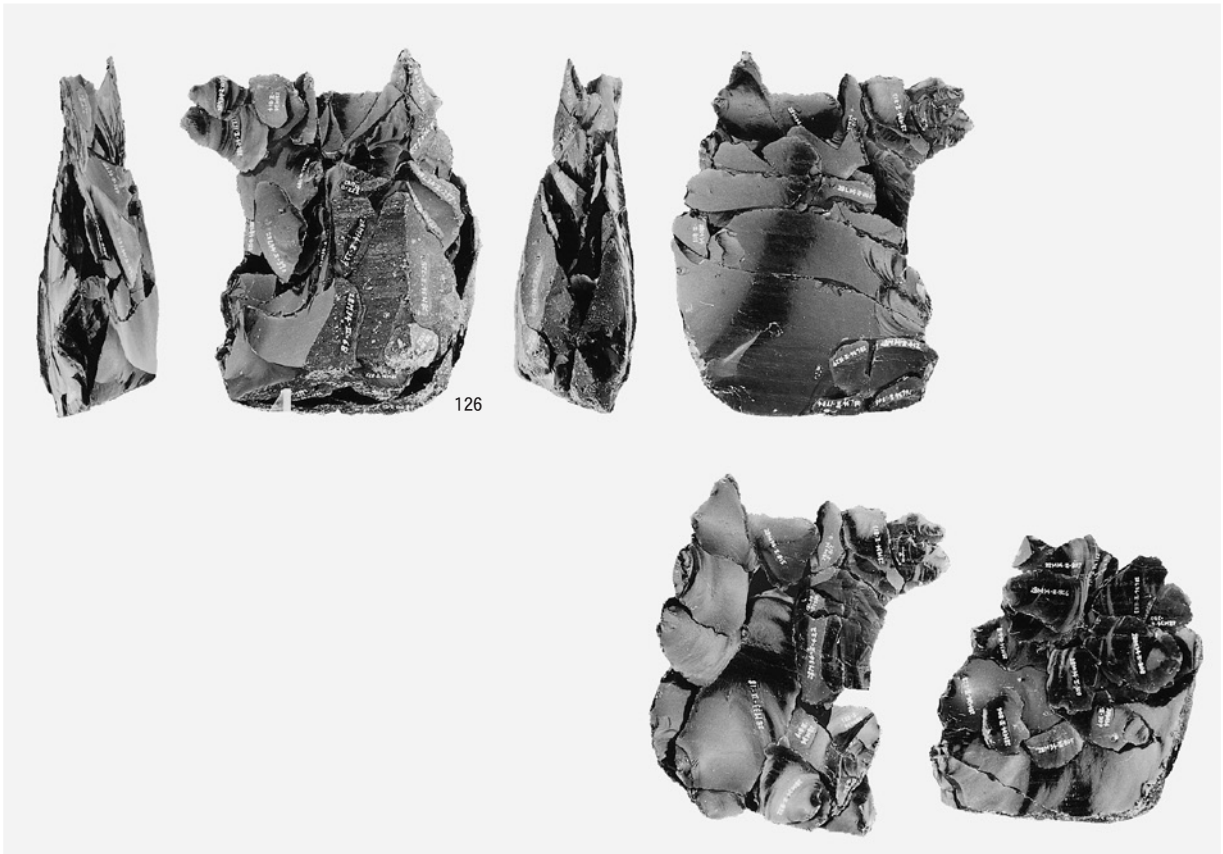

1 母岩415・接合1399

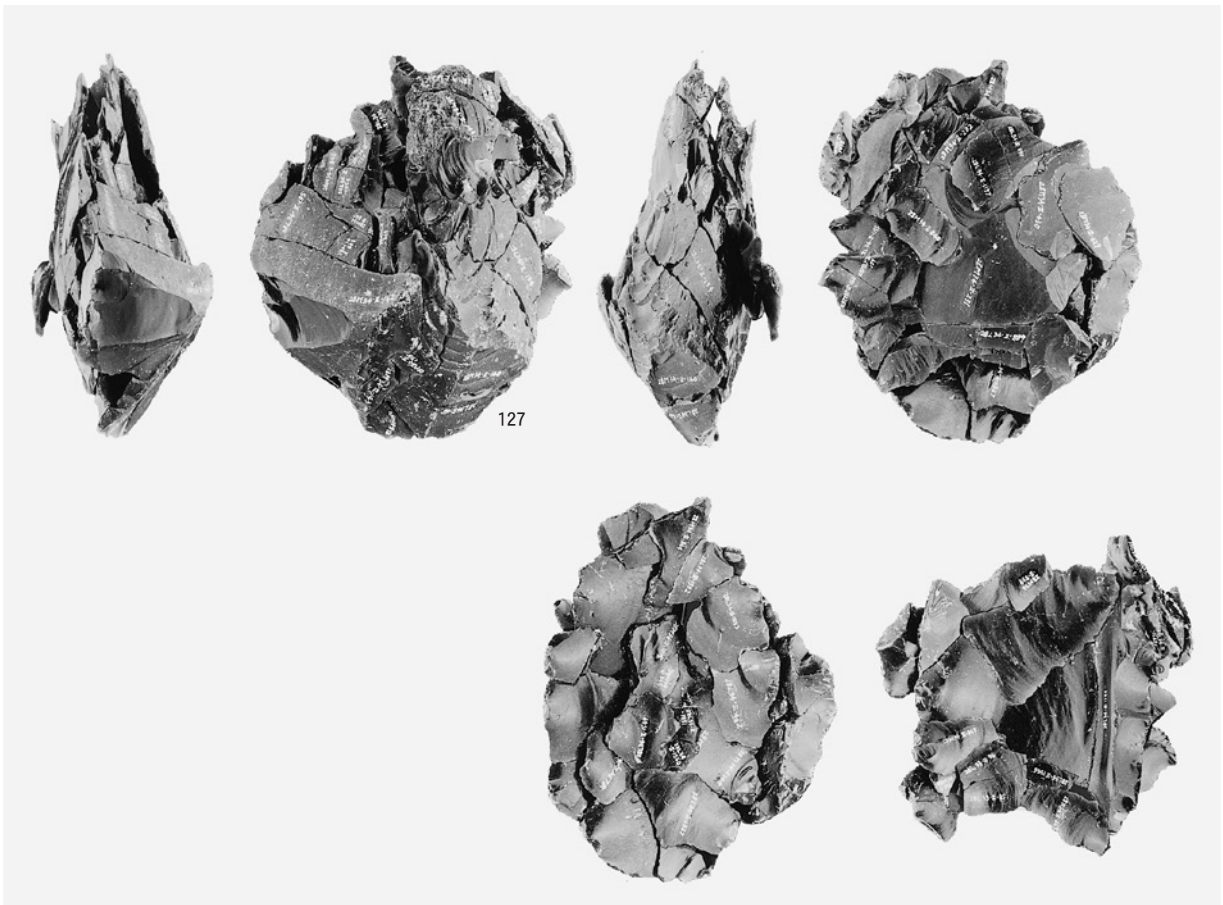

2 母岩419・接合1424

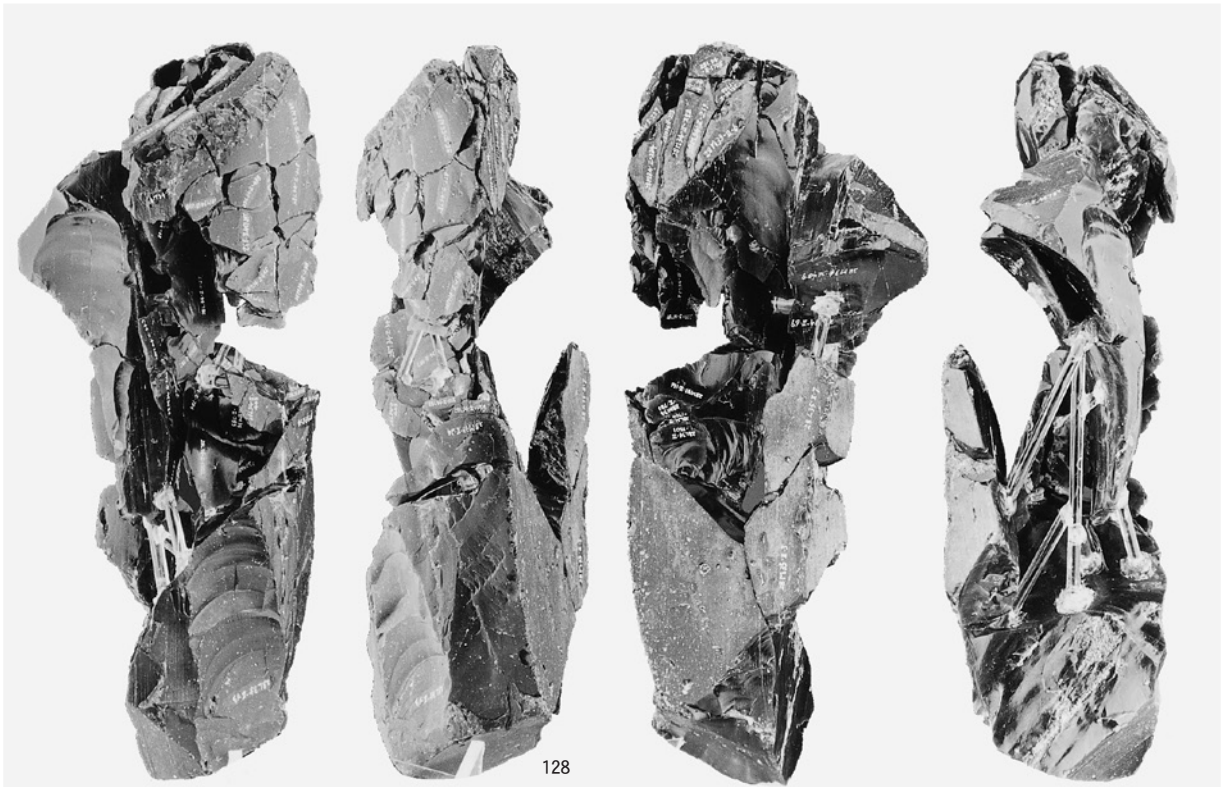

128

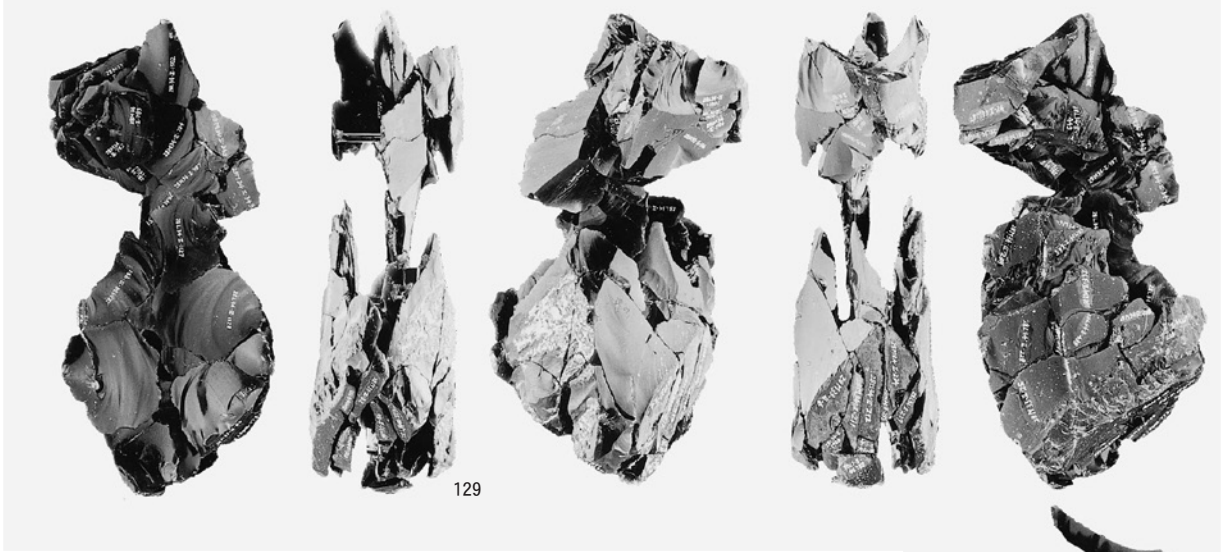

129

1 母岩416・接合1409

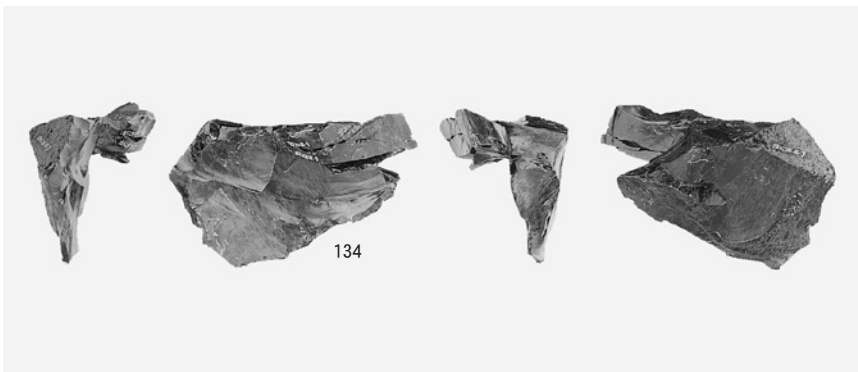

134

2 母岩329・接合905

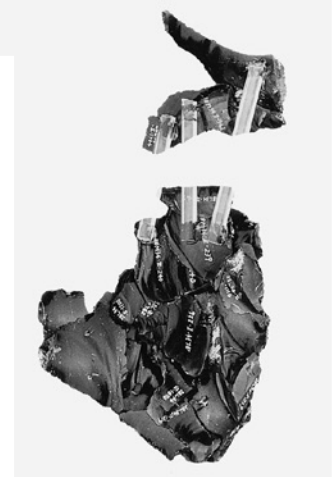

図版236 斜面部の石器(38)集中域「オ・キ・ク」

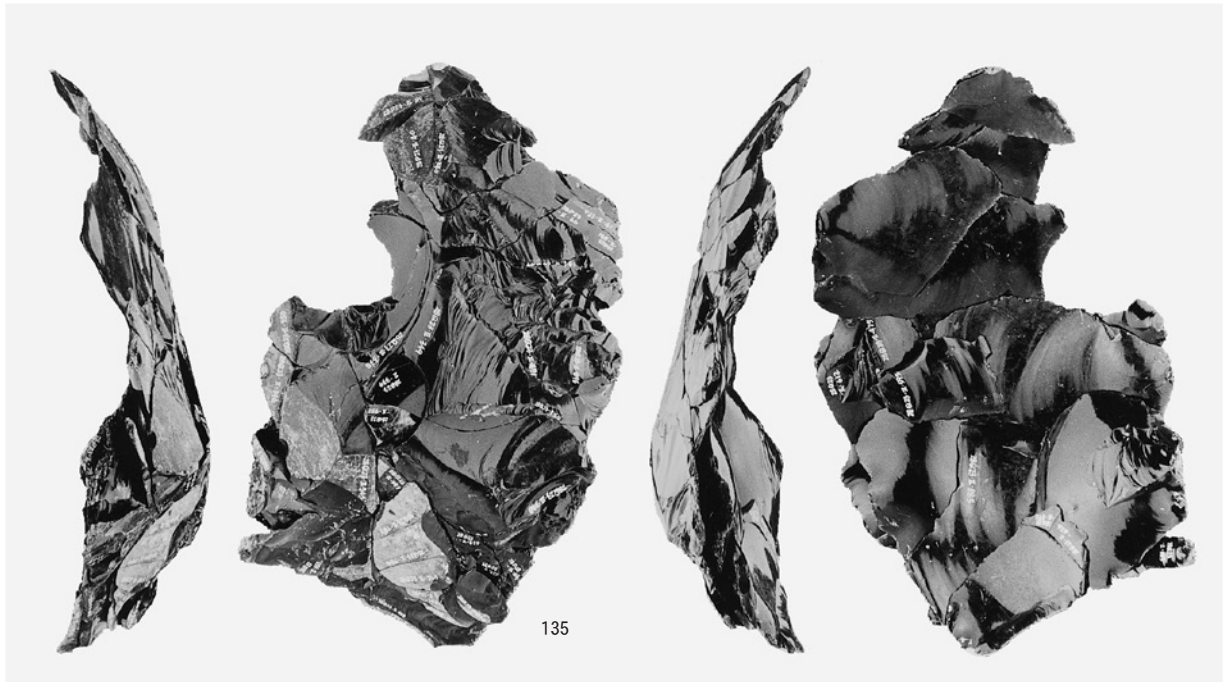

1 母岩386・接合1311

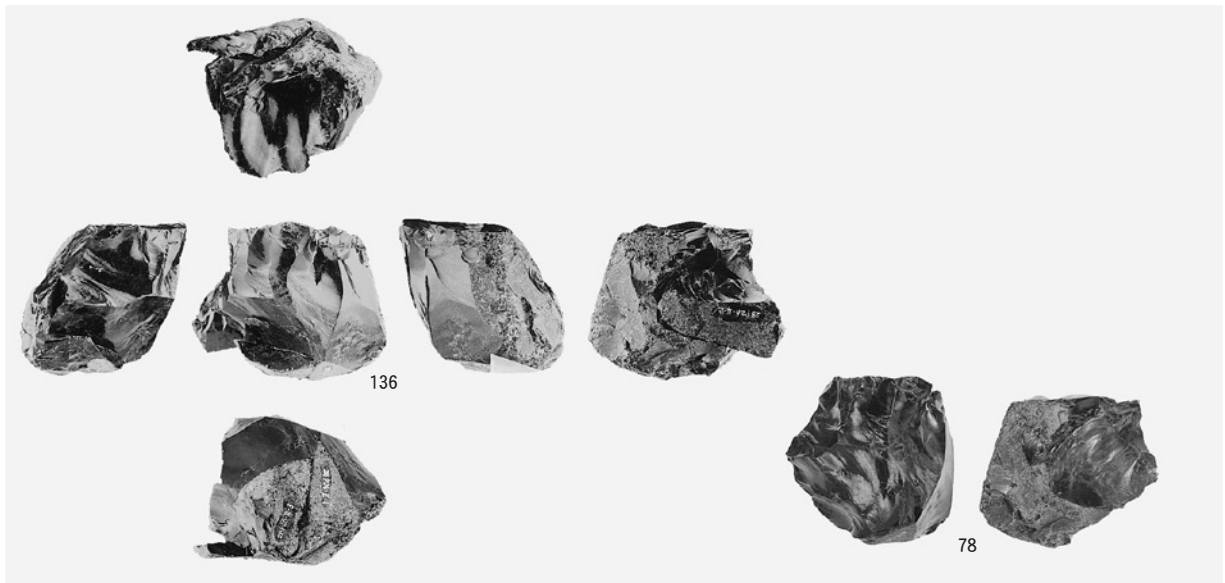

2 母岩428・接合1484

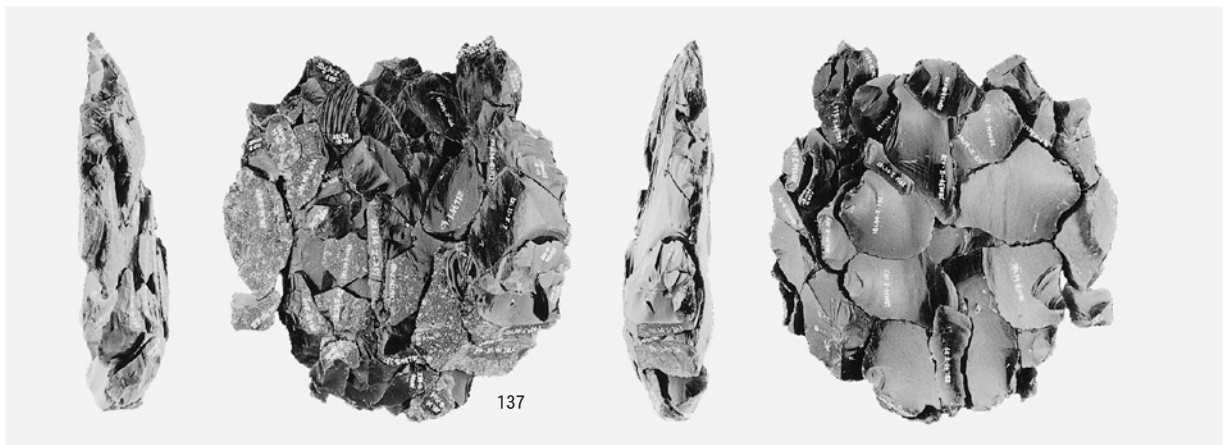

3 母岩398・接合1344

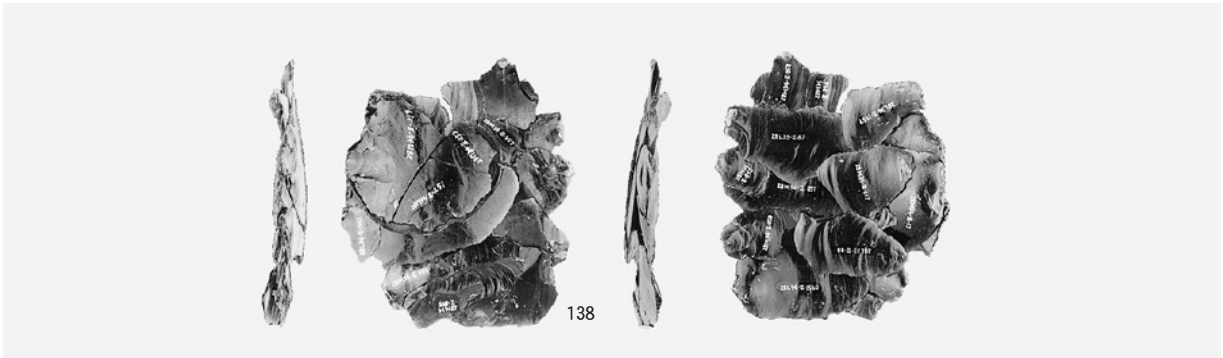

1 母岩398・接合1345

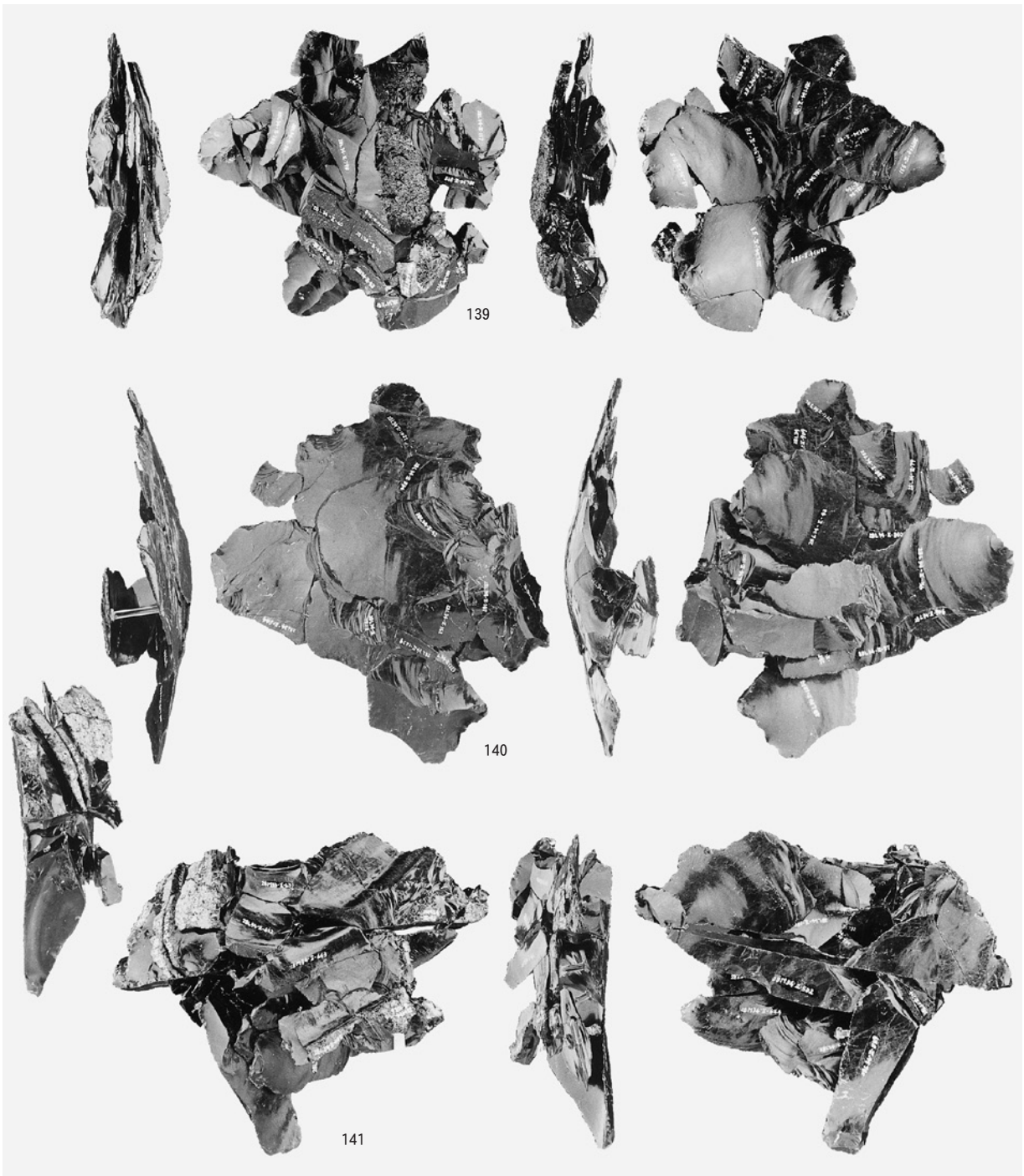

2 母岩427・接合1469 母岩427・接合1470 母岩427・接合1471

図版238 斜面部の石器(40)集中域「ク」

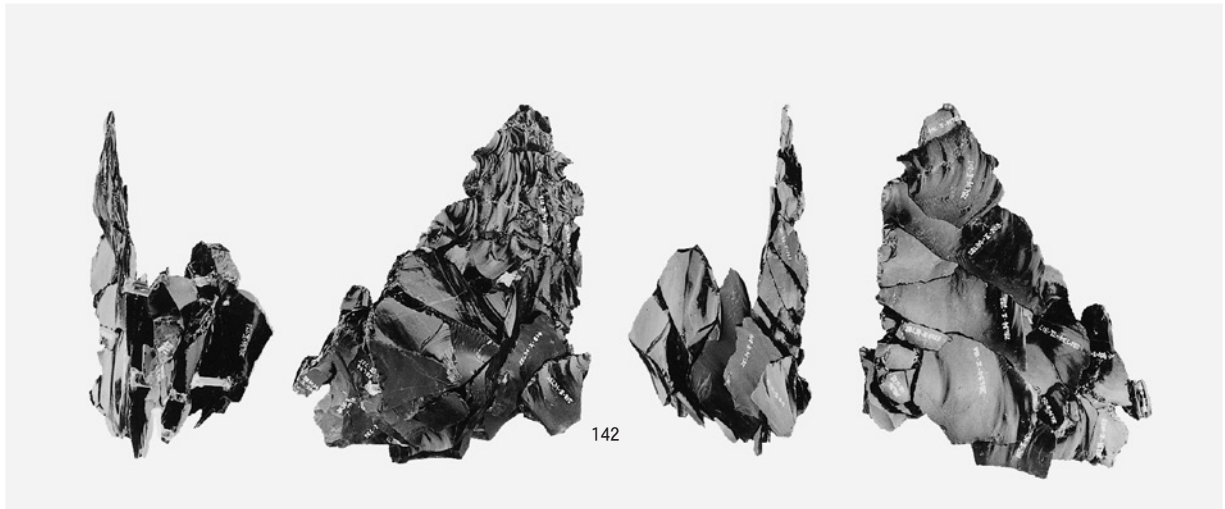

1 母岩421・接合1430

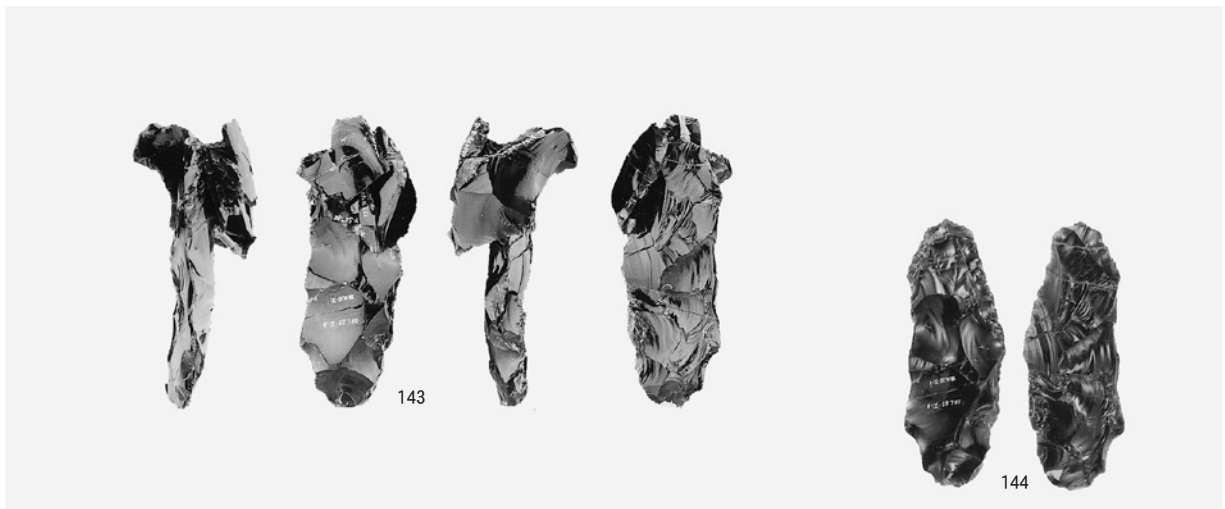

2 母岩401・接合1349

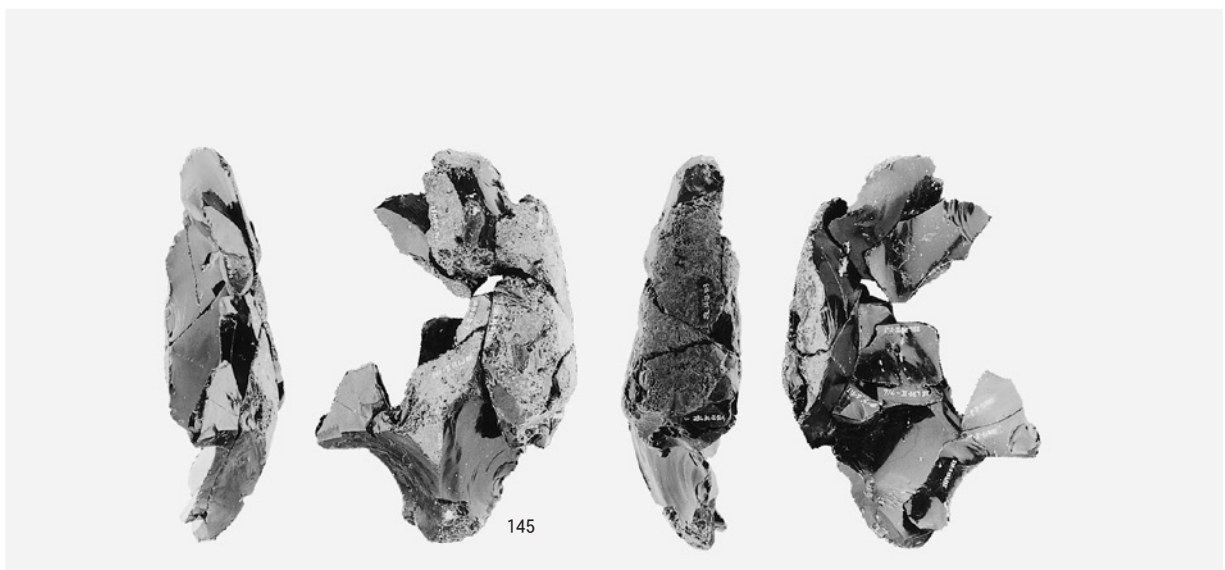

3 母岩412・接合1391

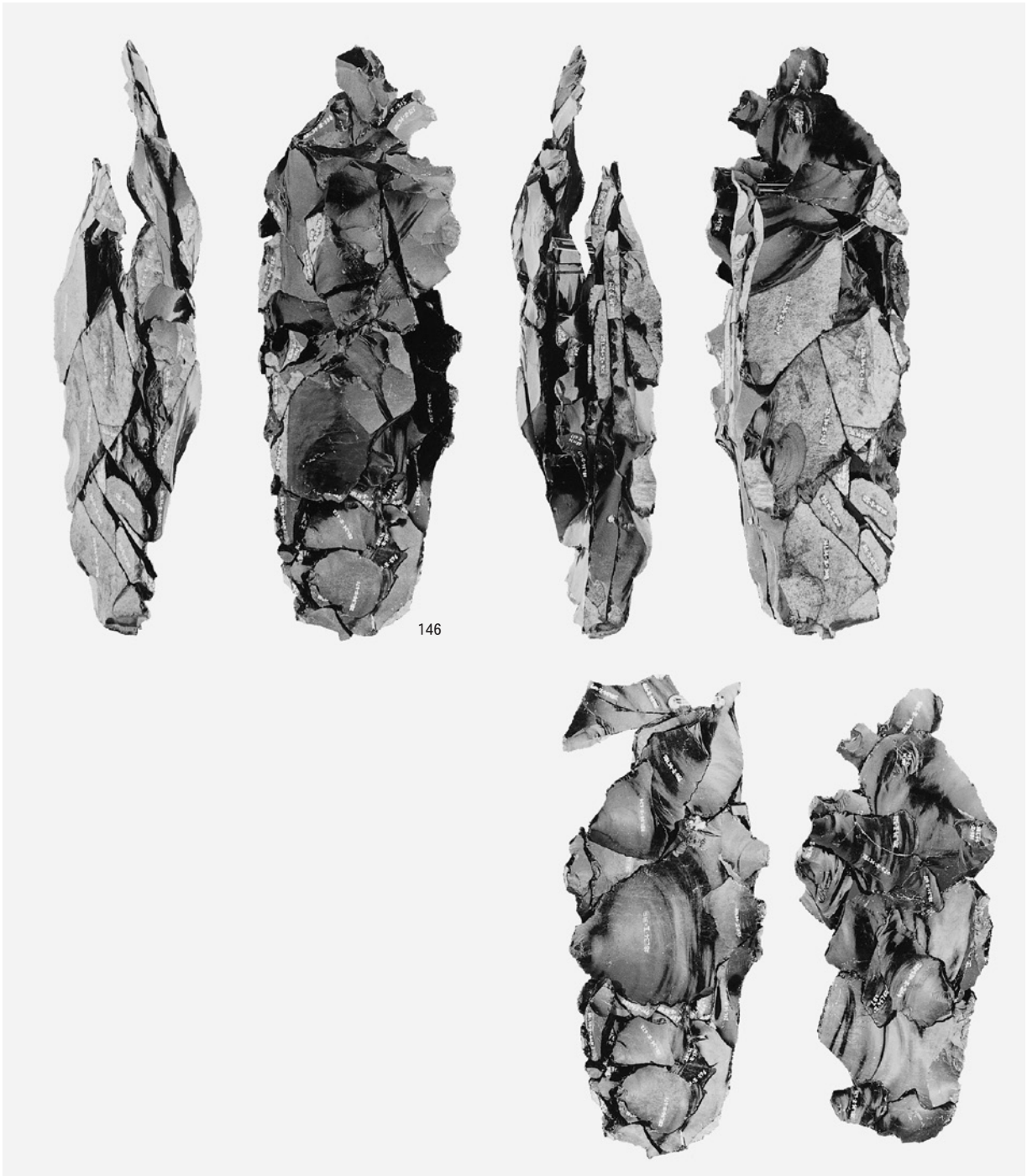

146

1 母岩422・接合1450

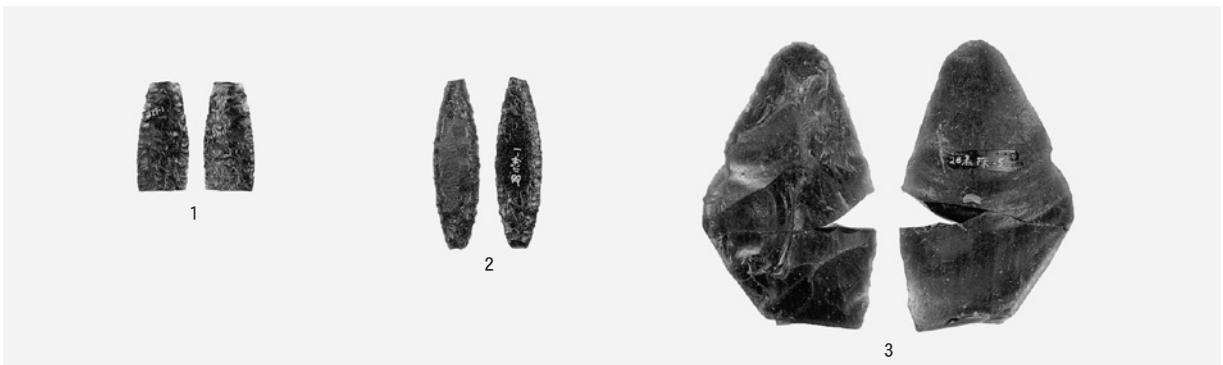

2 尖頭器・削器

(財北海道埋蔵文化財センター調査報告書 第261集)

白 滝 遺 跡 群 Ⅸ

第3分冊 (写真図版編)

遠軽町 旧白滝5遺跡

一般国道450号白滝丸瀬布道路工事用地内埋蔵文化財発掘調査報告書

平成20年12月15日

編集・発行 財団法人 北海道埋蔵文化財センター
〒069-0832 江別市西野幌685番地1
☎011(386)3231 FAX011(386)3238
印刷 株北海道機関紙印刷所
