

# 九州縦貫自動車道関係 埋蔵文化財調査報告

— XXV —

福岡県筑紫野市所在遺跡群の調査

図 版 篇

1 9 7 8

福岡県教育委員会

# 九州縦貫自動車道関係 埋蔵文化財調査報告

— XXV —

福岡県筑紫野市所在遺跡群の調査

1 9 7 8

福岡県教育委員会

# 図 版 目 次

## 道 場 山 1 地 点

	本文対照頁
PL. 1 (1) 道場山1地点遠景(東から) .....	9
(2) 道場山1地点北側崖面発掘前近景(北から) .....	9
2 道場山1地点全景(東から) .....	9
3 道場山1地点全景(南から) .....	9
4 (1) 道場山1地点近景(東から) .....	9
(2) 道場山1地点近景(南から) .....	9
5 (1) 1号甕棺墓 .....	9
(2) 2号(左)・3号(右)甕棺墓 .....	9
6 (1) 3号甕棺墓人骨出土状態 .....	9
(2) 4号甕棺墓 .....	9
7 (1) 8号甕棺墓 .....	15
(2) 10号甕棺墓 .....	15
8 (1) 11号甕棺墓 .....	15
(2) 13号甕棺墓 .....	15
9 (1) 14号甕棺墓 .....	15
(2) 15号甕棺墓 .....	21
10 (1) 16号甕棺墓 .....	21
(2) 17号甕棺墓 .....	21
11 (1) 19号甕棺墓 .....	21
(2) 20号甕棺墓 .....	21
12 (1) 21号甕棺墓 .....	21
(2) 21号甕棺墓人骨出土状態 .....	27
13 (1) 22号甕棺墓 .....	27
(2) 23号甕棺墓 .....	27
14 (1) 24号甕棺墓 .....	27
(2) 25号甕棺墓 .....	27
15 (1) 26号甕棺墓 .....	27
(2) 28号甕棺墓 .....	33
16 (1) 29号甕棺墓 .....	33
(2) 30号甕棺墓 .....	33

PL. 17	(1)	31号甗棺墓	33
	(2)	32号(左下)·33号(左上)·34号(右上)·35号(右下)甗棺墓	33·37
18	(1)	33号甗棺墓	33
	(2)	34号甗棺墓	37
19	(1)	36号甗棺墓	37
	(2)	39号甗棺墓	43
20	(1)	38号甗棺墓	37
	(2)	40号甗棺墓	43
21	(1)	40号甗棺墓壺出土状态	43
	(2)	42号甗棺墓	43
22	(1)	43号甗棺墓	43
	(2)	45号甗棺墓	47
23	(1)	46号甗棺墓	47
	(2)	49号甗棺墓	51
24	(1)	48号甗棺墓	47
	(2)	48号甗棺墓人骨·貝輪出土状态	47
25	(1)	48号甗棺墓人骨·貝輪出土状态	48
	(2)	48号甗棺墓貝輪出土状态	48
26	(1)	50号甗棺墓	51
	(2)	55号甗棺墓	51
27	(1)	62号甗棺墓	59
	(2)	63号甗棺墓	59
28	(1)	64号甗棺墓	59
	(2)	65号(上)·66号(右下)甗棺墓	59
29	(1)	70号甗棺墓	63
	(2)	71号甗棺墓	63
30	(1)	72号甗棺墓	63
	(2)	73号甗棺墓	63
31	(1)	71号(左)·74号(右)甗棺墓	63
	(2)	74号甗棺墓	63
32	(1)	75号甗棺墓	67
	(2)	82号甗棺墓	71
33	(1)	84号甗棺墓	71
	(2)	85号甗棺墓	71
34	(1)	86号(左)·56号(右下)甗棺墓	71·55

PL. 34 (2) 87号甗棺墓	75
35 (1) 89号甗棺墓	75
(2) 90号甗棺墓	75
36 (1) 93号甗棺墓	81
(2) 102号甗棺墓	85
37 (1) 96号甗棺墓	81
(2) 96号甗棺墓貝輪出土狀態	81
38 (1) 100号甗棺墓	85
(2) 100号甗棺墓下甗	85
39 (1) 100号甗棺墓鉄戈出土狀態	85
(2) 100号甗棺墓鉄戈出土狀態近撮	85
40 (1) 97号甗棺墓	81
(2) 102号甗棺墓	85
41 (1) 104号甗棺墓	89
(2) 109号甗棺墓	89
42 (1) 110号(左)・111(右) 甗棺墓	89・90
(2) 110号(右)・111号(左)甗棺墓	89・90
43 (1) 1号箱式石棺墓	90
(2) 2号箱式石棺墓	90
44 甗棺① 13号・14号上・14号下・15号甗棺	15・21
45 甗棺② 17号上・17号下・18号・19号甗棺	21
46 甗棺③ 20号・21号上・21号下・22号甗棺	21・27
47 甗棺④ 23号・26号・27号上・27号下甗棺	27
48 甗棺⑤ 30号上・30号下・31号・32号甗棺	33
49 甗棺⑥ 33号上・33号下・34号上・34号下甗棺	33・37
50 甗棺⑦ 36号上・36号下・39号上・39号下甗棺	37・43
51 甗棺⑧ 37号・40号・41号上・42号下甗棺	37・43
52 甗棺⑨ 48号上・48号下・60号上・60号下甗棺	47・55
53 甗棺⑩ 62号・63号上・63号下・71号上・71号下甗棺	59・63
54 甗棺⑪ 86号上・86号下・96号上・96号下甗棺	71・81
55 甗棺⑫ 100号上・100号下・110号下・112号上・112号下甗棺	85・90
56 甗棺⑬ 11号・16号・29号上・29号下・35号上・35号下甗棺	15・21・33・37
57 甗棺⑭ 38号上・38号下・43号甗棺・40号甗棺内出土土器	37・43
58 甗棺製作工程① 接合面觀察	95
59 甗棺製作工程② 接合面觀察	95

PL. 60	襲棺製作工程③ タタキ目痕	95
61	鉄戈・鉄矛・鉄戈着着蓆	174
62	(1) 鉄戈着柄部(表)	174
	(2) 鉄戈着柄部(裏)	174
63	貝輪	171
64	48号襲棺人骨着装貝輪	172

## 道場山2地点

PL. 65	(1) 道場山2地点遠景(南から)	185
	(2) 道場山2地点東部地区近景(南東から)	185
66	(1) 道場山2地点南斜面部近景(南東から)	185
	(2) 道場山2地点丘陵頂部周辺近景(南から)	185
67	(1) 道場山2地点南斜面裾部周辺近景(南東から)	185
	(2) 道場山2地点西部地区近景(東から)	185
68	(1) 道場山2地点頂部周辺近景(西から)	185
	(2) 道場山2地点頂部から北部全景(南から)	185
69	(1) 道場山2地点丘陵北側裾部全景(西から)	245
	(2) 道場山2地点丘陵北側裾部近景(西から)	245
70	(1) 1号木棺墓(西から)	185
	(2) 2号木棺墓(西から)	185
71	(1) 1号木棺墓副葬小壺出土状態(西から)	185
	(2) 3号木棺墓(南東から)	187
72	(1) 4号木棺墓(北西から)	188
	(2) 4号木棺墓西側小口の炭化材検出状態	188
73	(1) 1号木棺墓土層断面(東から)	185
	(2) 4号木棺墓土層断面(東から)	188
74	(1) 1号土壇墓(東から)	188
	(2) 1号土壇墓副葬小壺出土状態(東から)	188
75	(1) 2号襲棺墓	192
	(2) 3号襲棺墓	192
76	(1) 5号襲棺墓	192
	(2) 6号襲棺墓	192
77	(1) 7号襲棺墓	192
	(2) 8号襲棺墓	192
78	(1) 9号襲棺墓	195

PL. 78 (2)	10号甕棺墓	195
79 (1)	1号住居跡全景(南から)	195
	(2) 1号住居跡近景(南から)	195
80 (1)	3号住居跡(南東から)	195
	(2) 1号袋状竖穴(南東から)	197
81 (1)	1号袋状竖穴	197
	(2) 3号袋状竖穴	197
82 (1)	5号袋状竖穴土層断面	197
	(2) 5号袋状竖穴	197
83 (1)	6号袋状竖穴	197
	(2) 7号袋状竖穴	197
84 (1)	7号袋状竖穴土層断面	197
	(2) 8号袋状竖穴	197
85 (1)	10号(手前)・11号(上)袋状竖穴	202
	(2) 18号袋状竖穴	202
86 (1)	方形周溝墓	235
	(2) 方形周溝墓周溝土層断面(西から)	235
87 (1)	周溝内土器出土状態	236
	(2) 周溝内土器出土状態	236
88 (1)	4号土壇墓(西から)	236
	(2) 4号土壇墓土師器出土状態	236
89 (1)	5号土壇墓土層断面	236
	(2) 5号土壇墓(西から)	236
90 (1)	6号土壇墓(南から)	238
	(2) 1号住居跡覆土中土師器出土状態	247
91 (1)	7号土壇墓(東から)	239
	(2) 7号土壇墓土層断面	239
92 (1)	7号土壇墓(南から)	239
	(2) 7号土壇墓土層断面	239
93 (1)	1号土壇(北西から)	244
	(2) 1号土壇土層断面(南西から)	244
94	木棺墓・土壇墓・袋状竖穴出土弥生式土器	209
95	住居跡・袋状竖穴出土弥生式土器	210
96	甕棺 1号・2号・3号・5号・7号下・9号甕棺	192
97	甕棺と土師器 10号上・10号下甕棺・同溝墓出土土師器	192・235

PL. 98	(1)	1号住居跡出土石鏃①	215
	(2)	1号住居跡出土石鏃②	215
99	(1)	1号住居跡出土石鏃③	215
	(2)	1号住居跡出土石鏃未製品	215
100	(1)	1号住居跡出土石器類(スクレイパー・ドリル)	218
	(2)	1号住居跡出土石斧・敲石・石庖丁・紡錘車	220
101	(1)	1号住居跡出土石核・剥片①	220
	(2)	1号住居跡出土石核・剥片②	220
102	(1)	道場山1地点採集石器類①(石鏃・石核・スクレイパー・グレーバー)	224
	(2)	道場山1地点採集石器類②(石斧・スクレイパー・紡錘車)	224
103	(1)	細石核	220
	(2)	石核	220
104		土師器	238
105		48号甕棺内人骨	47



道場山 1 地点

P L A T E S

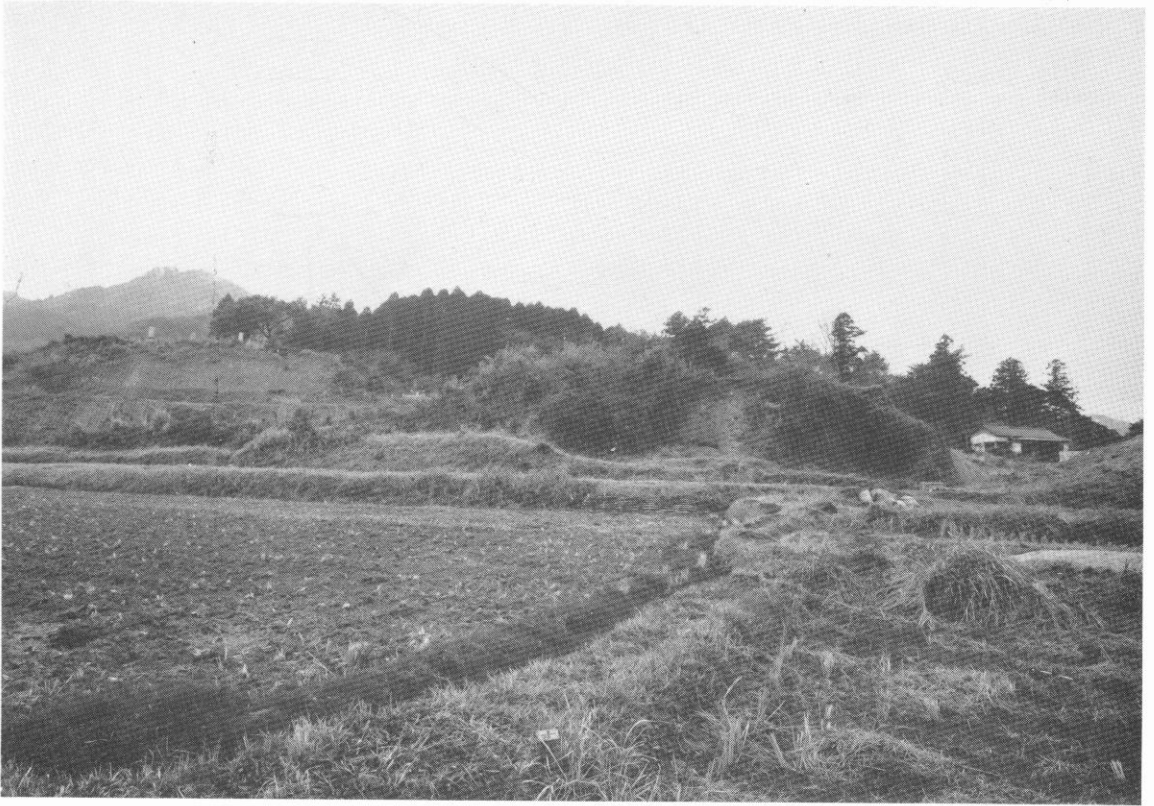

(1) 道場山 1 地点遠景 (東から)



(2) 道場山 1 地点北側崖面発掘前近景 (北から)

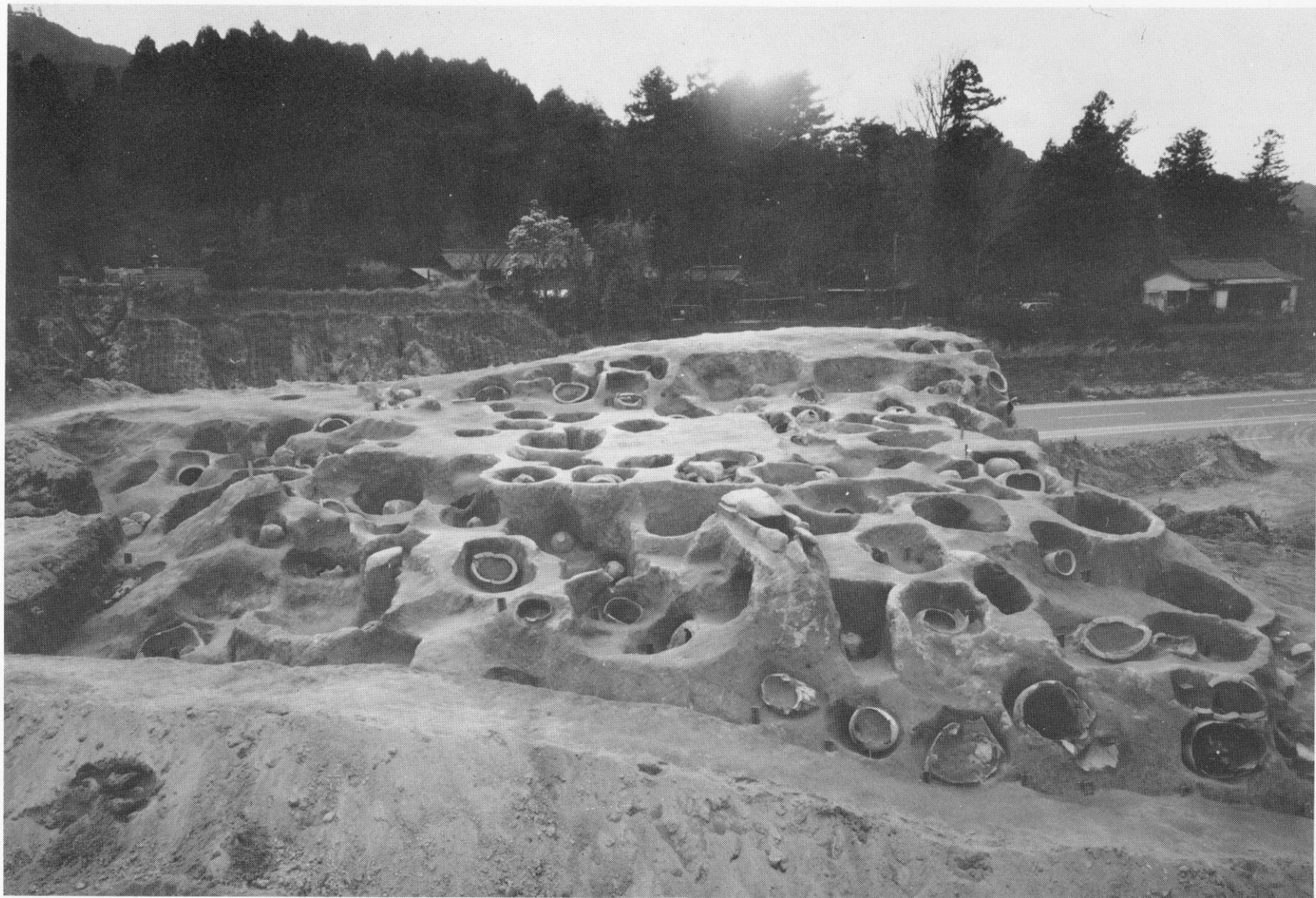

道場山1地点全景（東から）



道場山 1 地点全景 (南から)



(1) 道場山1地点近景 (東から)



(2) 道場山1地点近景 (南から)



(1) 1号甕棺墓



(2) 2号(左)・3号(右)甕棺墓

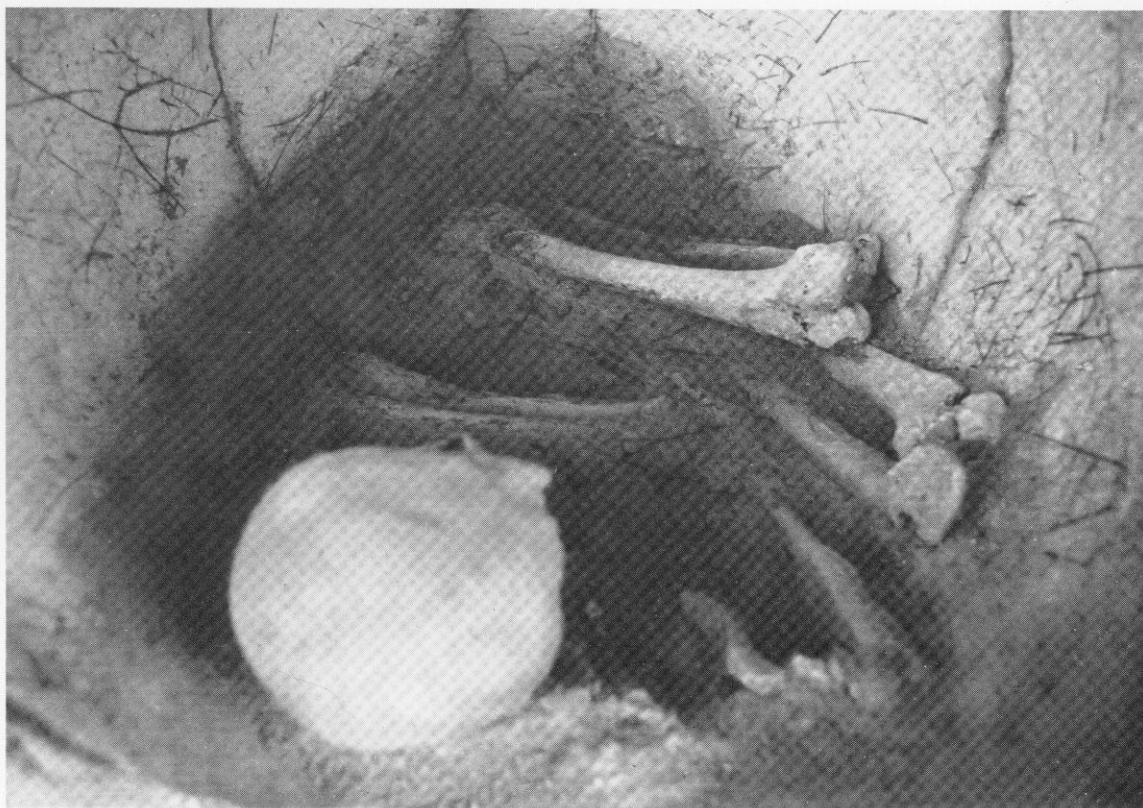

(1) 3号甕棺墓人骨出土状態



(2) 4号甕棺墓



(1) 8号甕棺墓



(2) 10号甕棺墓



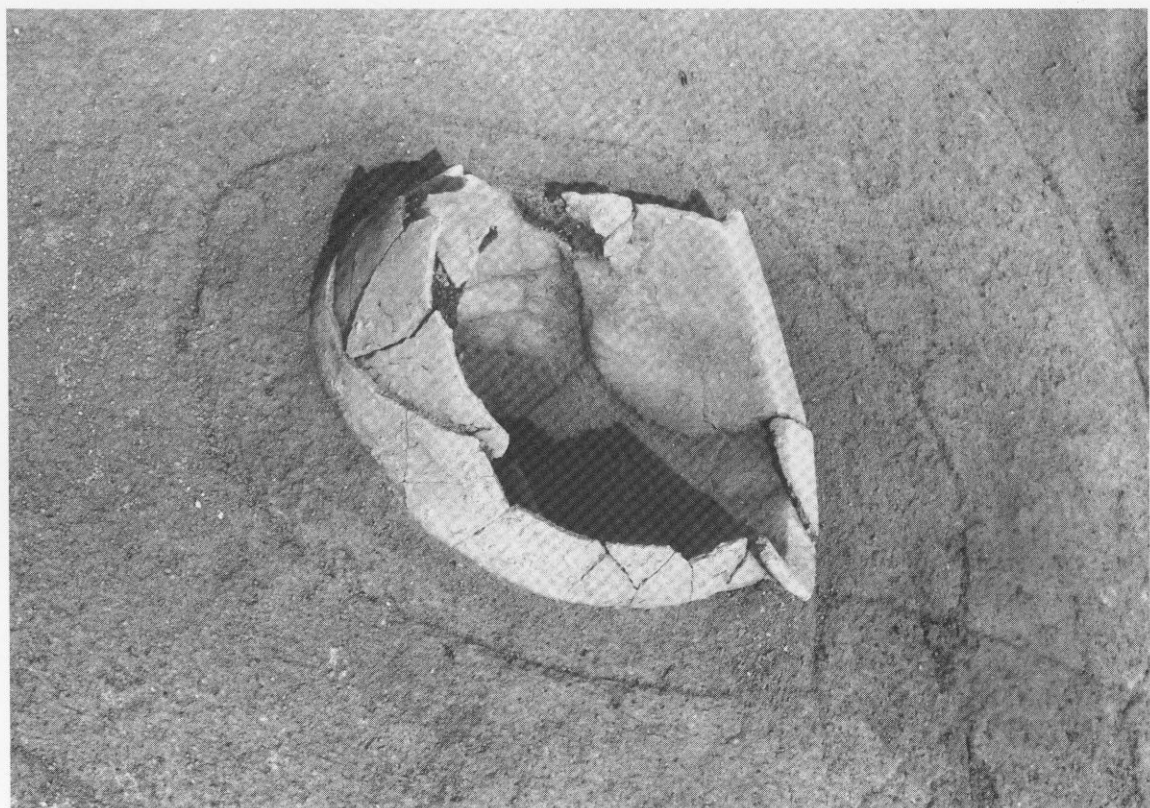

(1) 11号甕棺墓



(2) 13号甕棺墓



(1) 14号甕棺墓

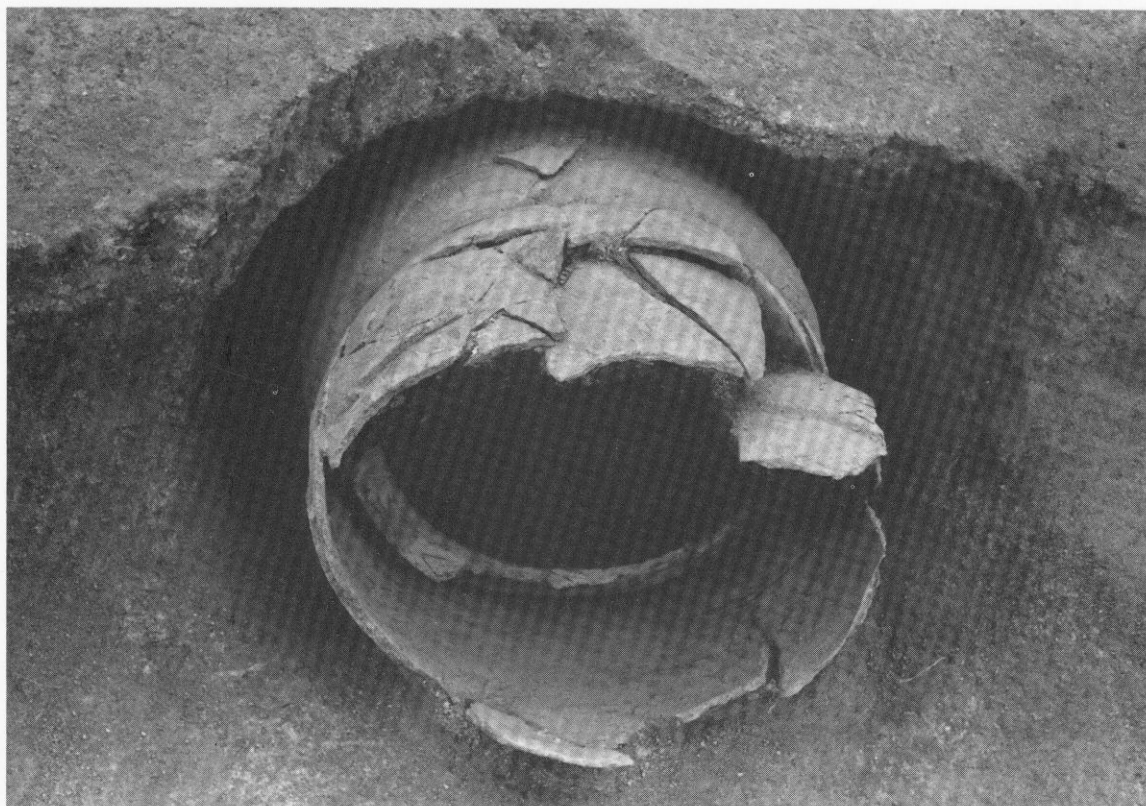

(2) 15号甕棺墓

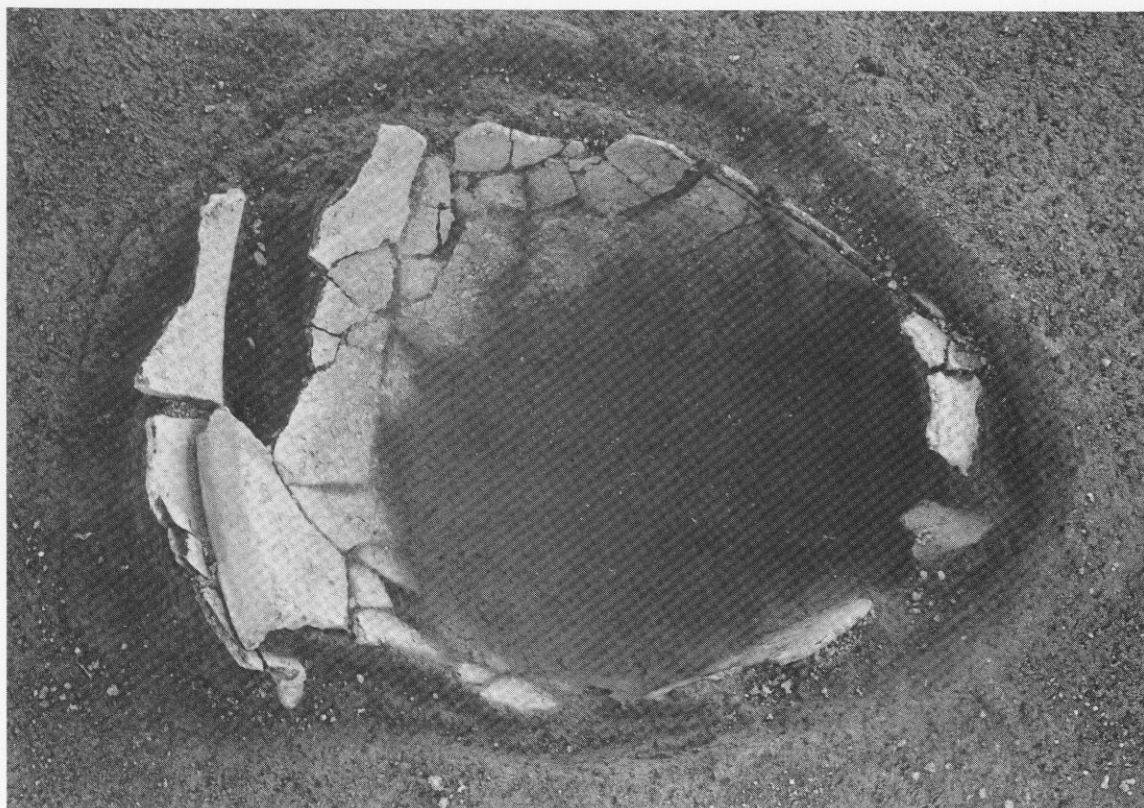

(1) 16号甕棺墓



(2) 17号甕棺墓

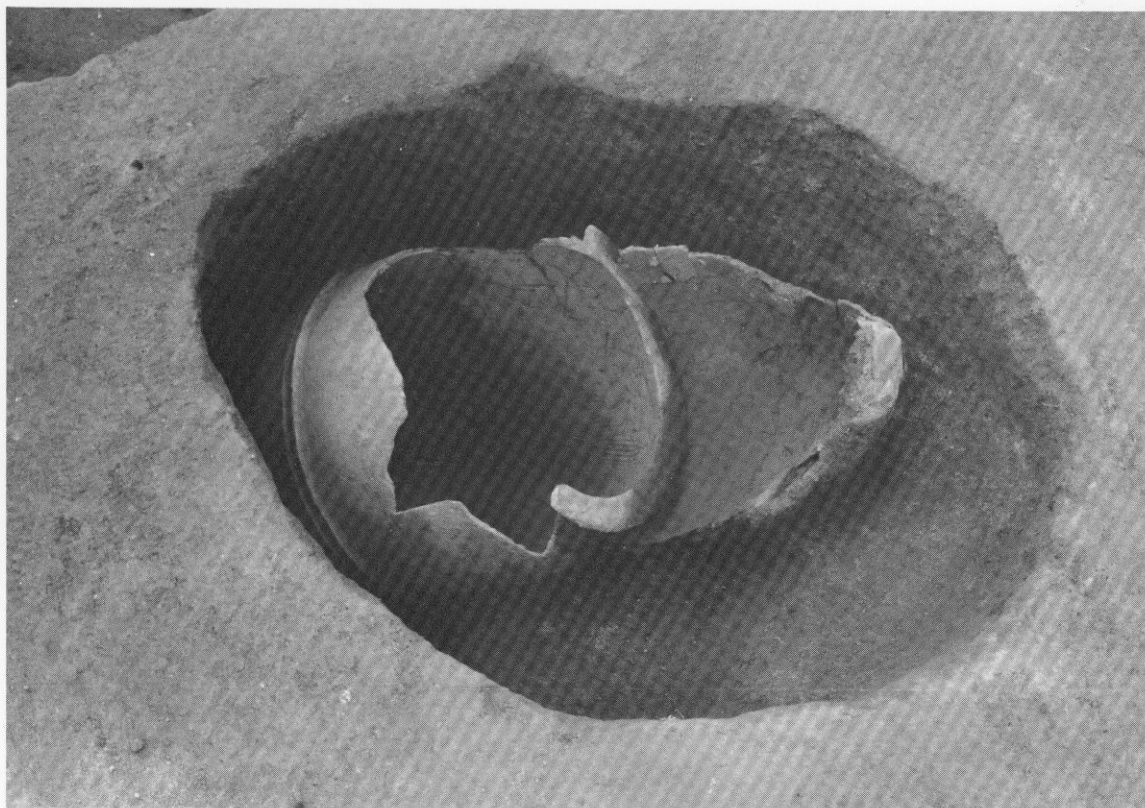

(1) 19号甕棺墓

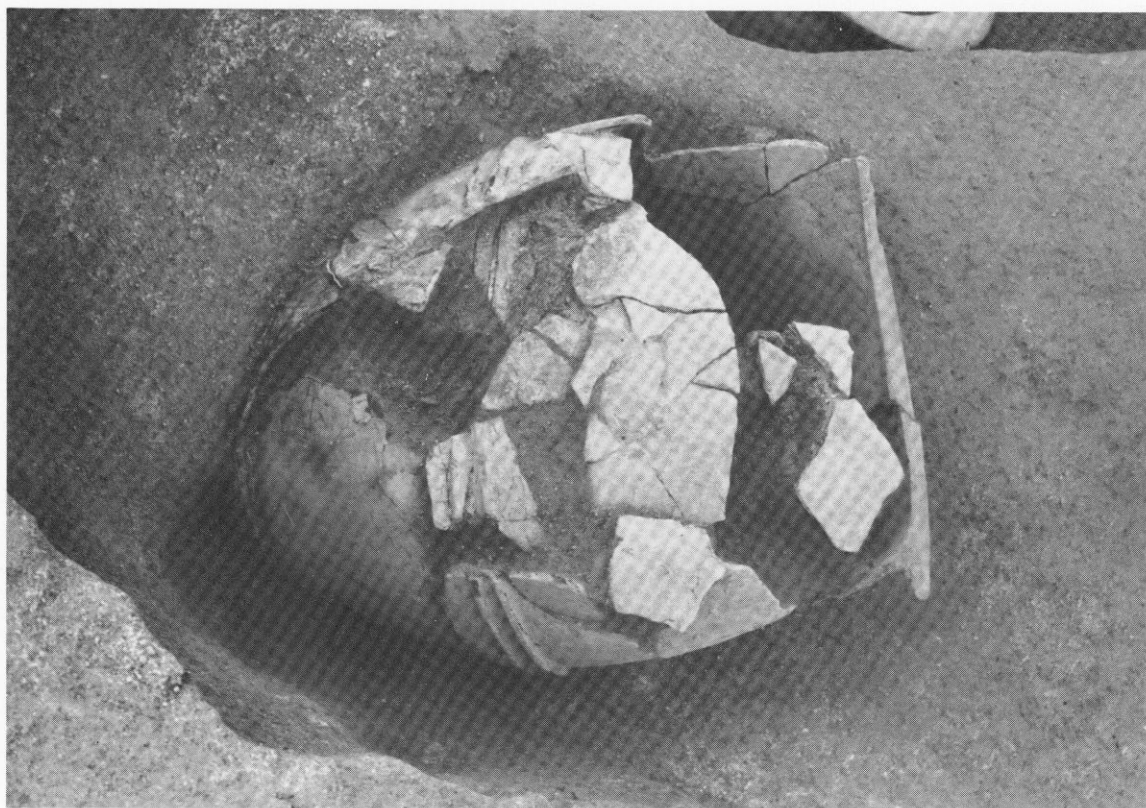

(2) 20号甕棺墓



(1) 21号甕棺墓



(2) 21号甕棺墓人骨出土状態

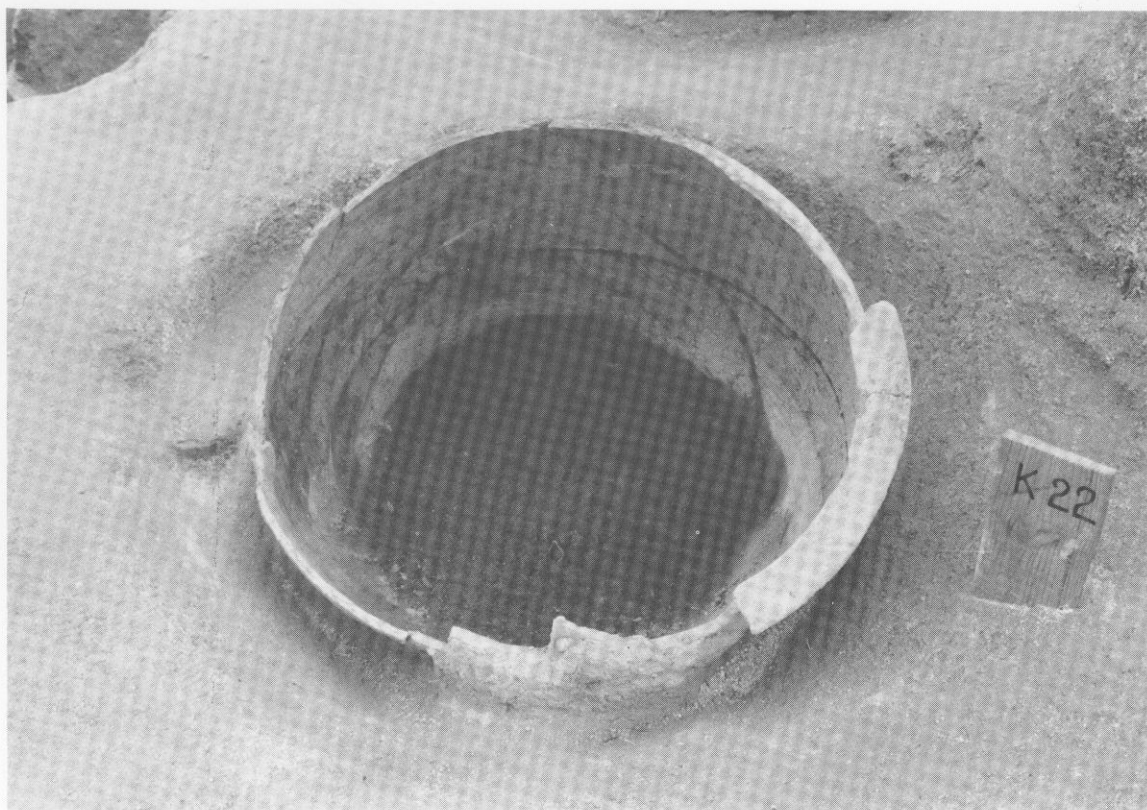

(1) 22号甕棺墓

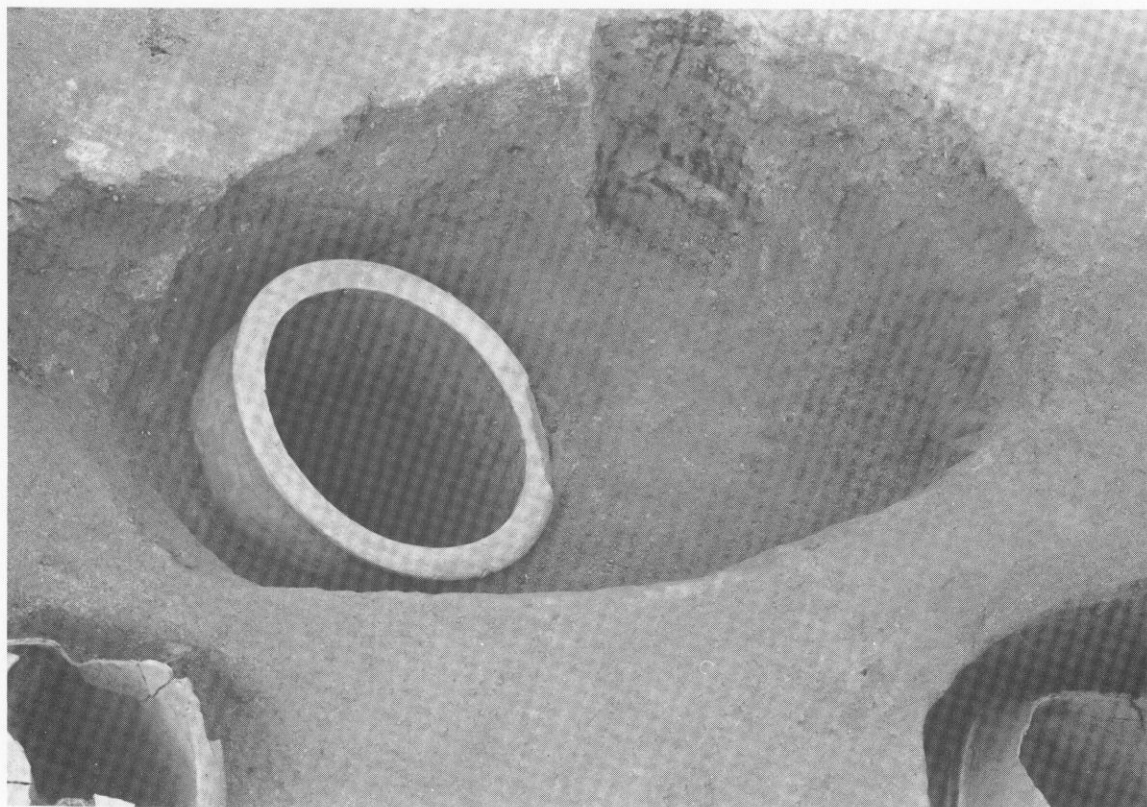

(2) 23号甕棺墓

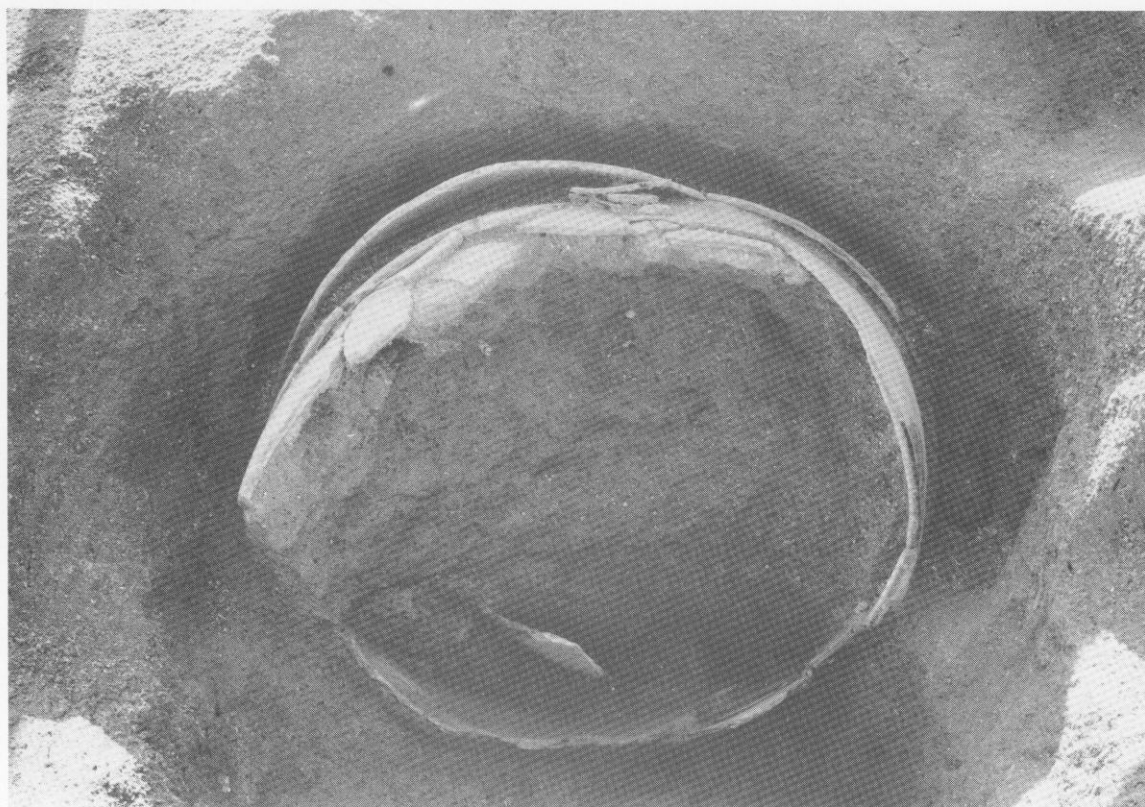

(1) 24号甕棺墓

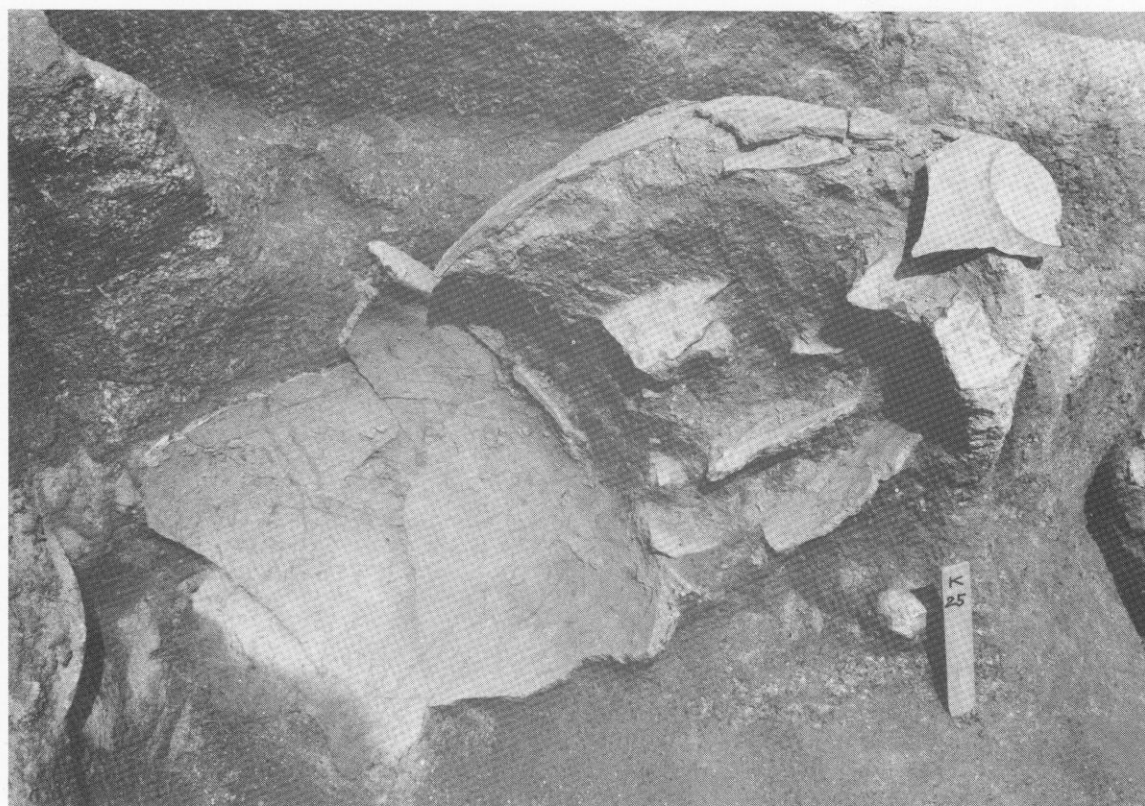

(2) 25号甕棺墓



(1) 26号甕棺墓



(2) 28号甕棺墓



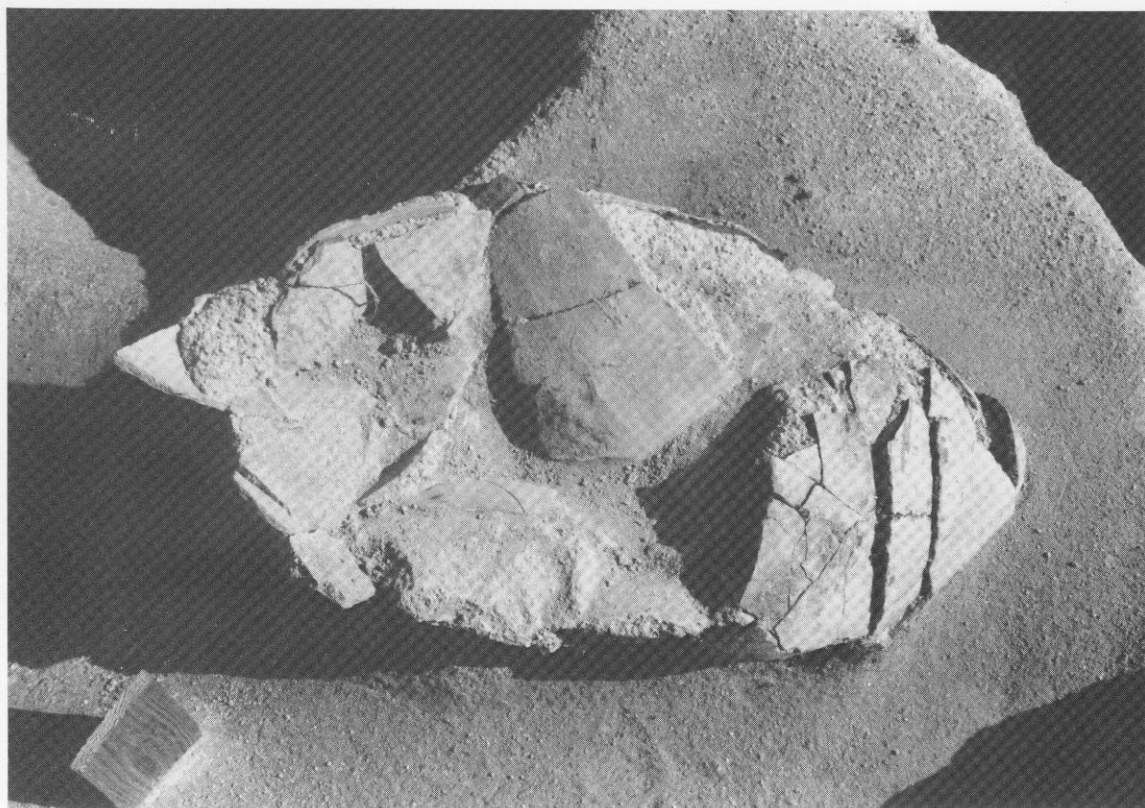

(1) 29号甕棺墓

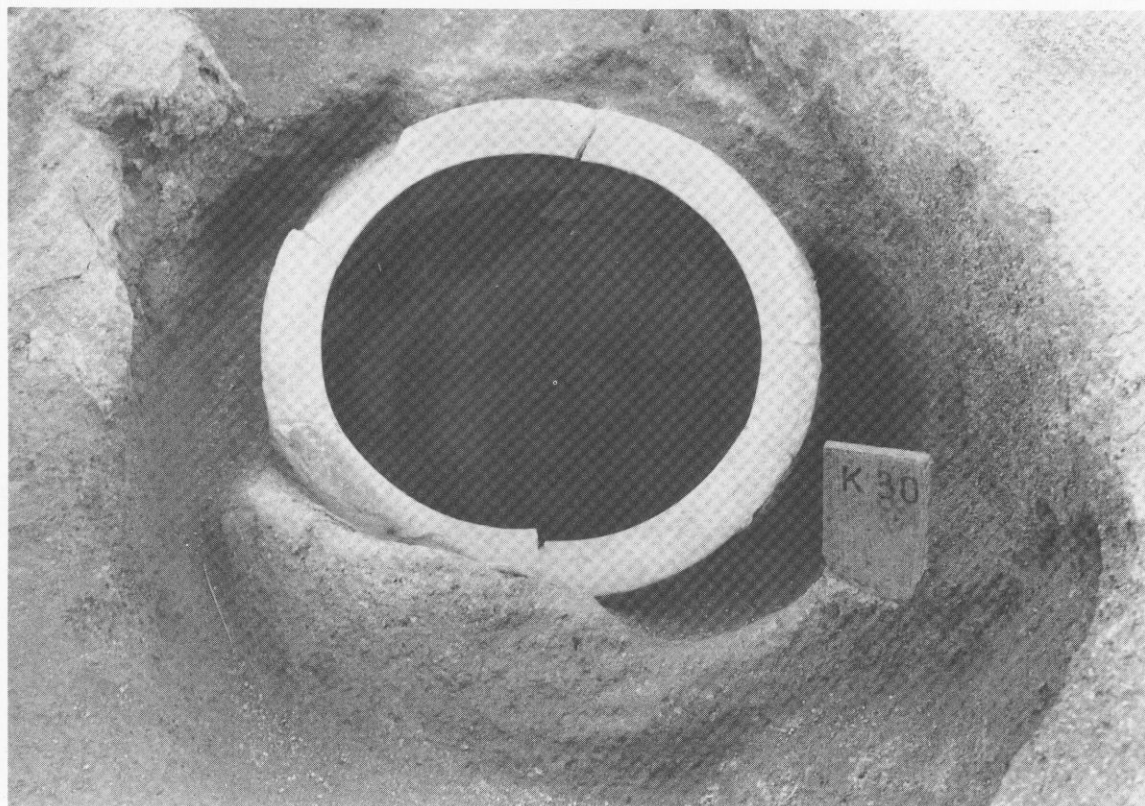

(2) 30号甕棺墓



(1) 31号甕棺墓

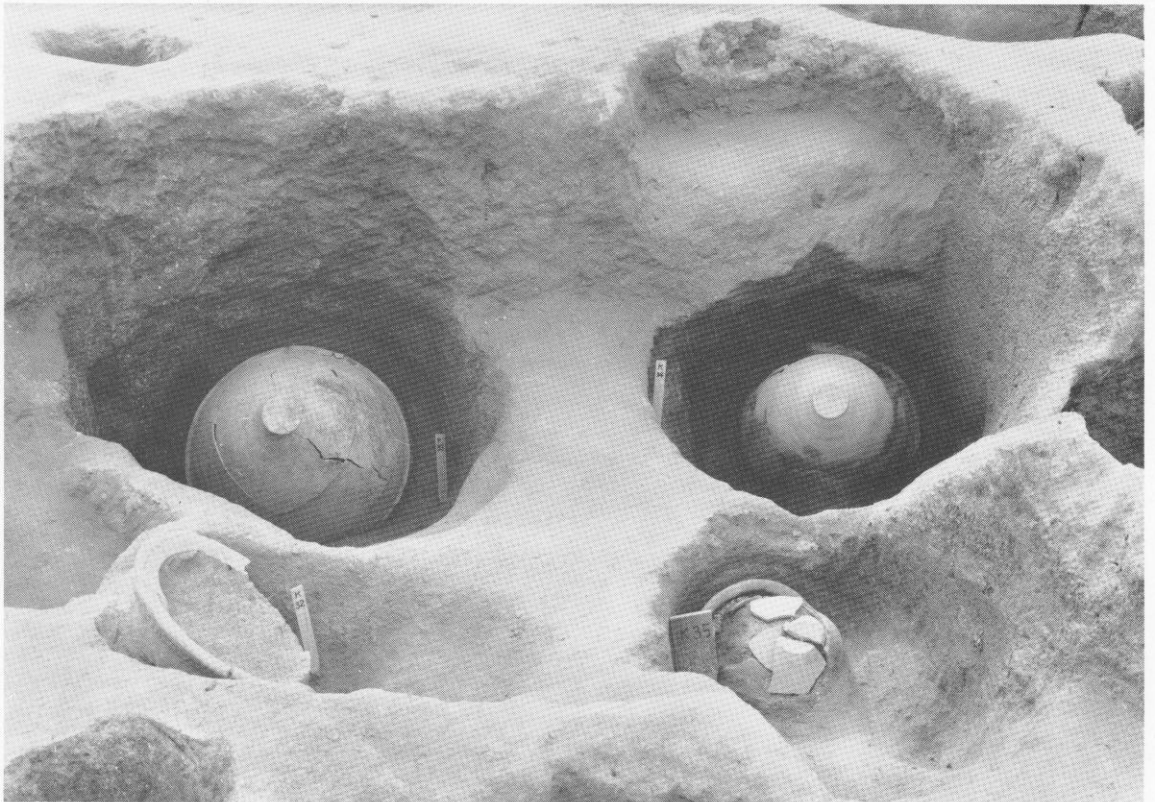

(2) 32号 (左下) ・ 33号 (左上) ・ 34号 (右上) ・ 35号 (右下) 甕棺墓



(1) 33号甕棺墓

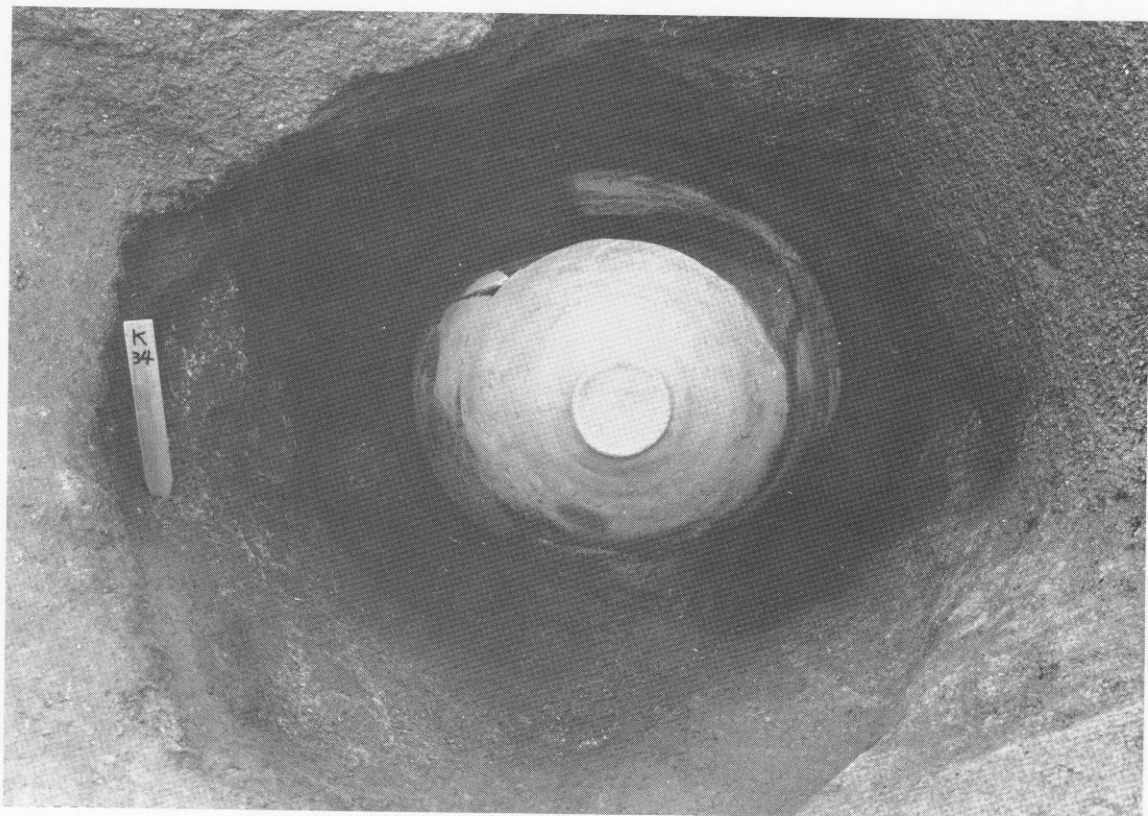

(2) 34号甕棺墓

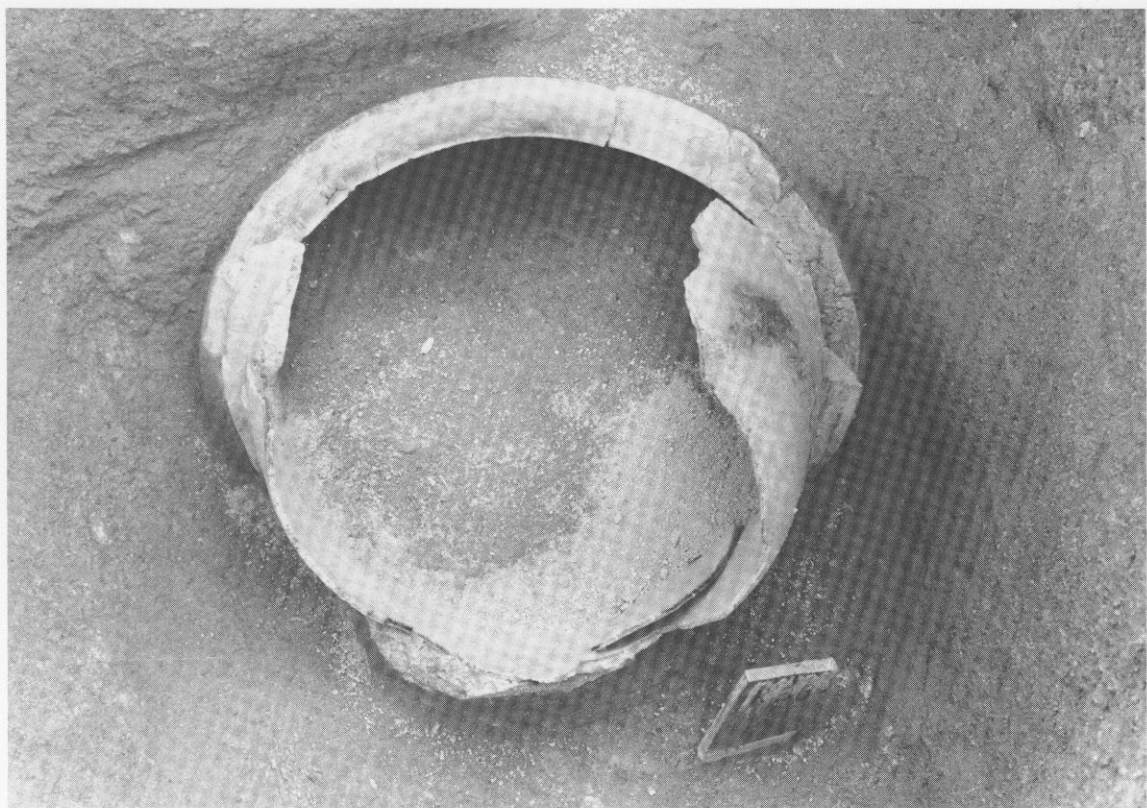

(1) 36号甕棺墓

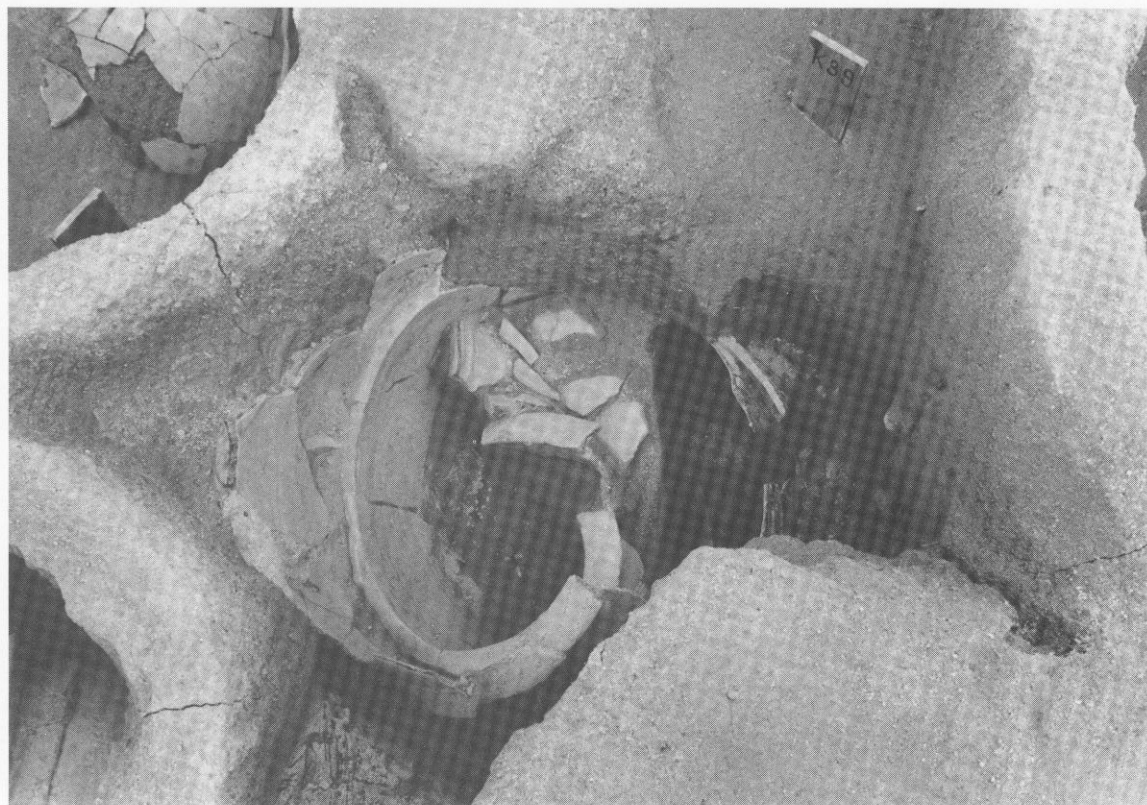

(2) 39号甕棺墓



(2) 40号甕棺墓



(1) 38号甕棺墓



(1) 40号甕棺墓壺出土状態

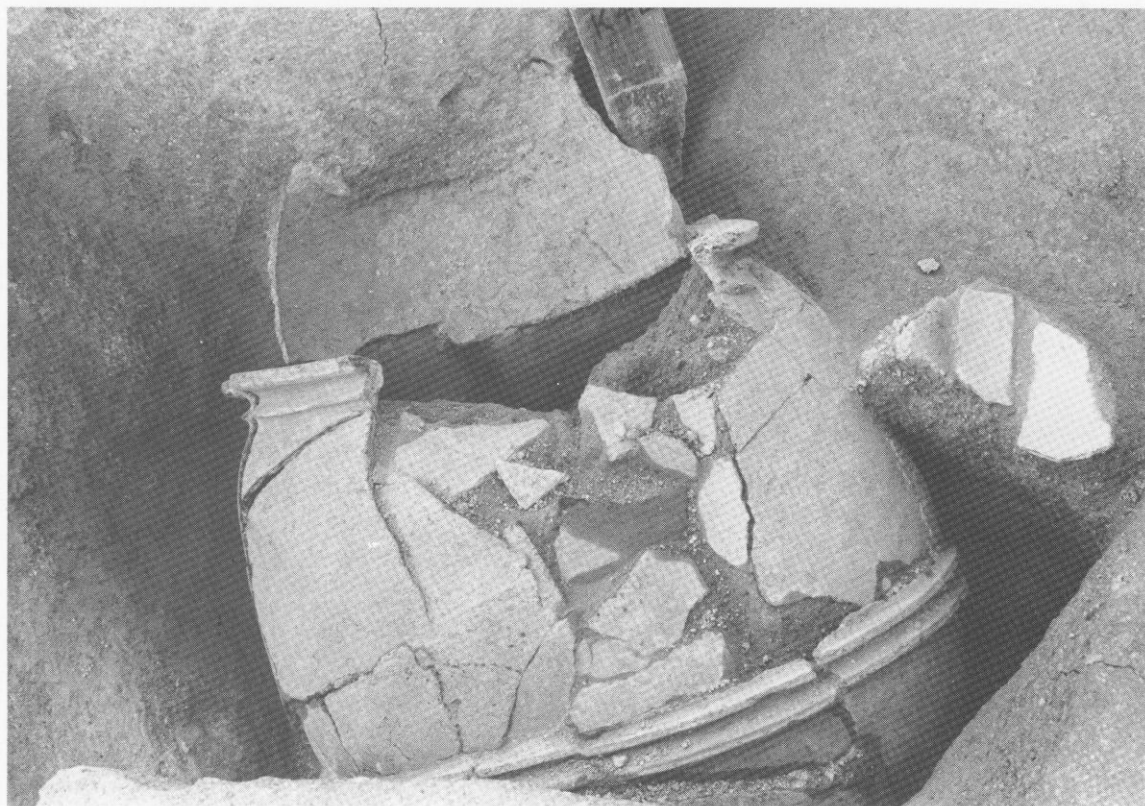

(2) 42号甕棺墓

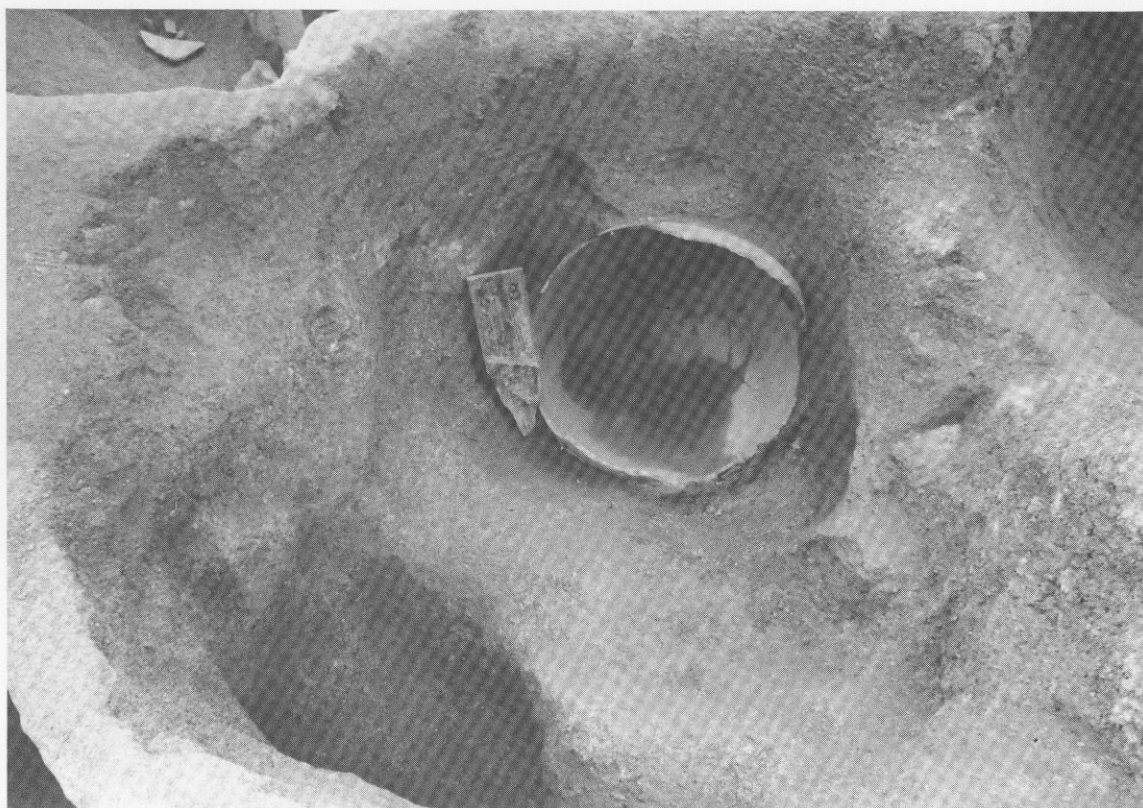

(1) 43号甕棺墓

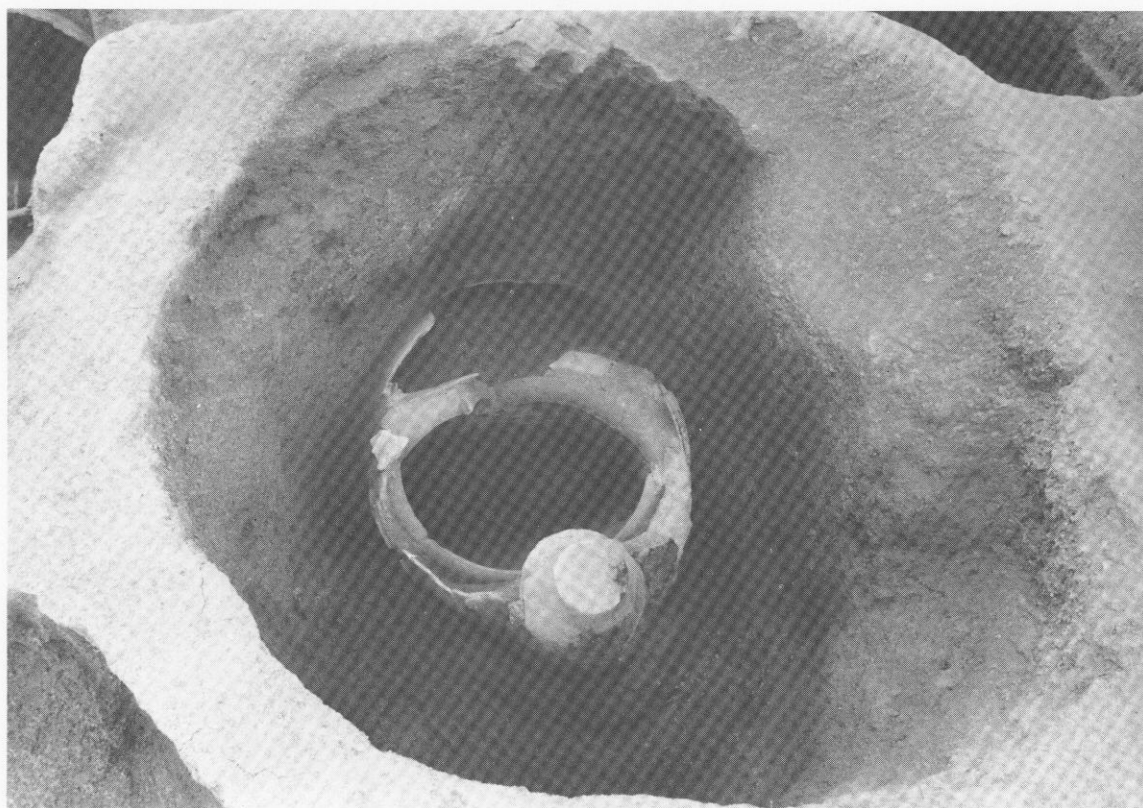

(2) 45号甕棺墓

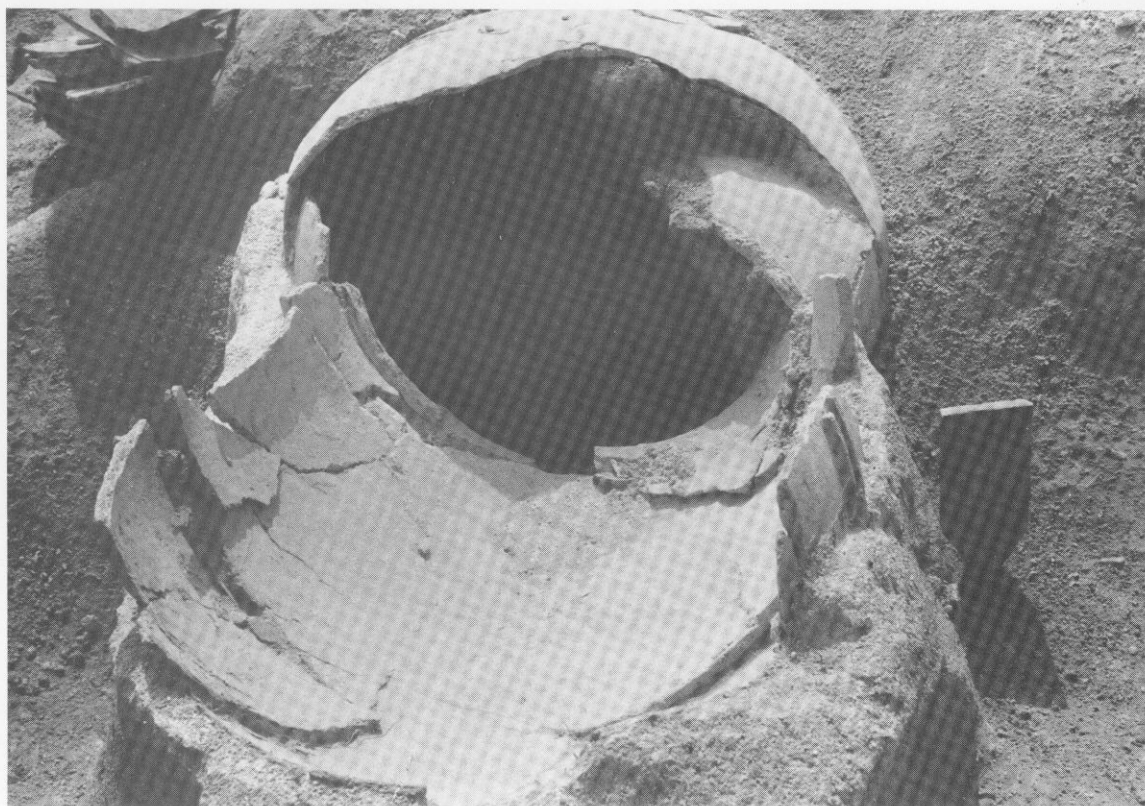

(1) 46号甕棺墓

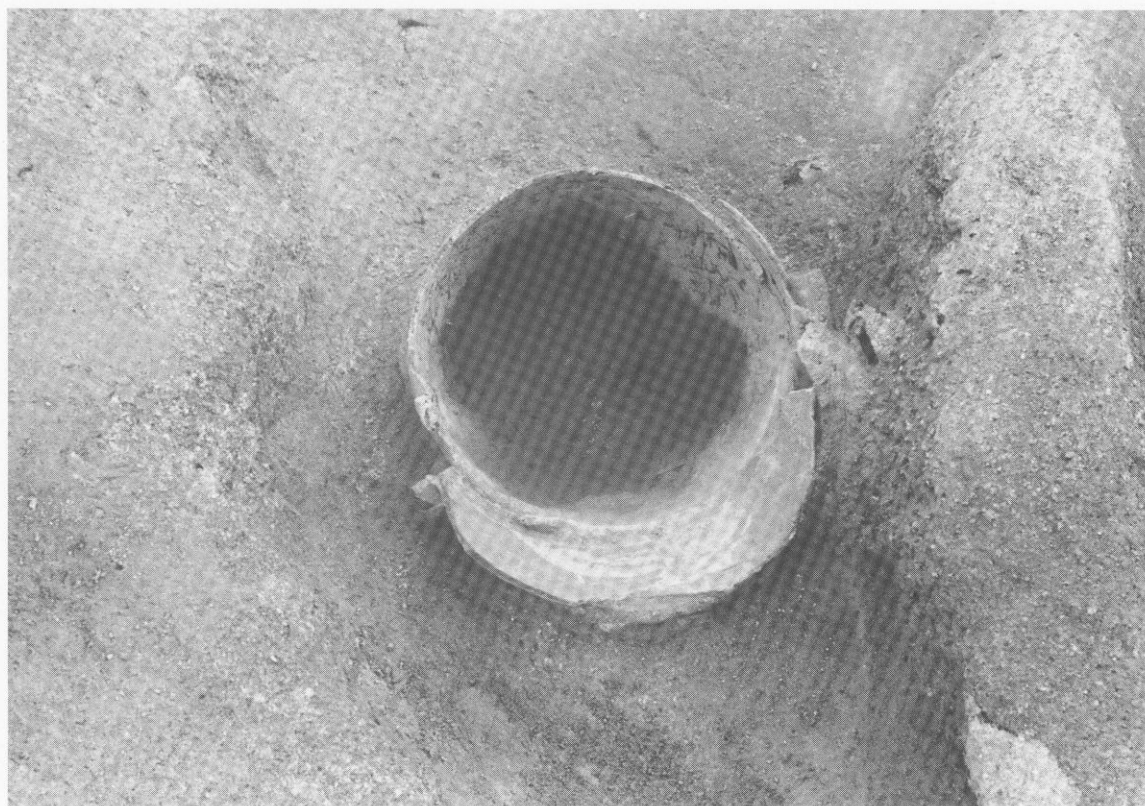

(2) 49号甕棺墓





(1) 48号甕棺墓



(2) 48号甕棺墓人骨・貝輪出土状態



(1) 48号甕棺墓人骨・貝輪出土状態

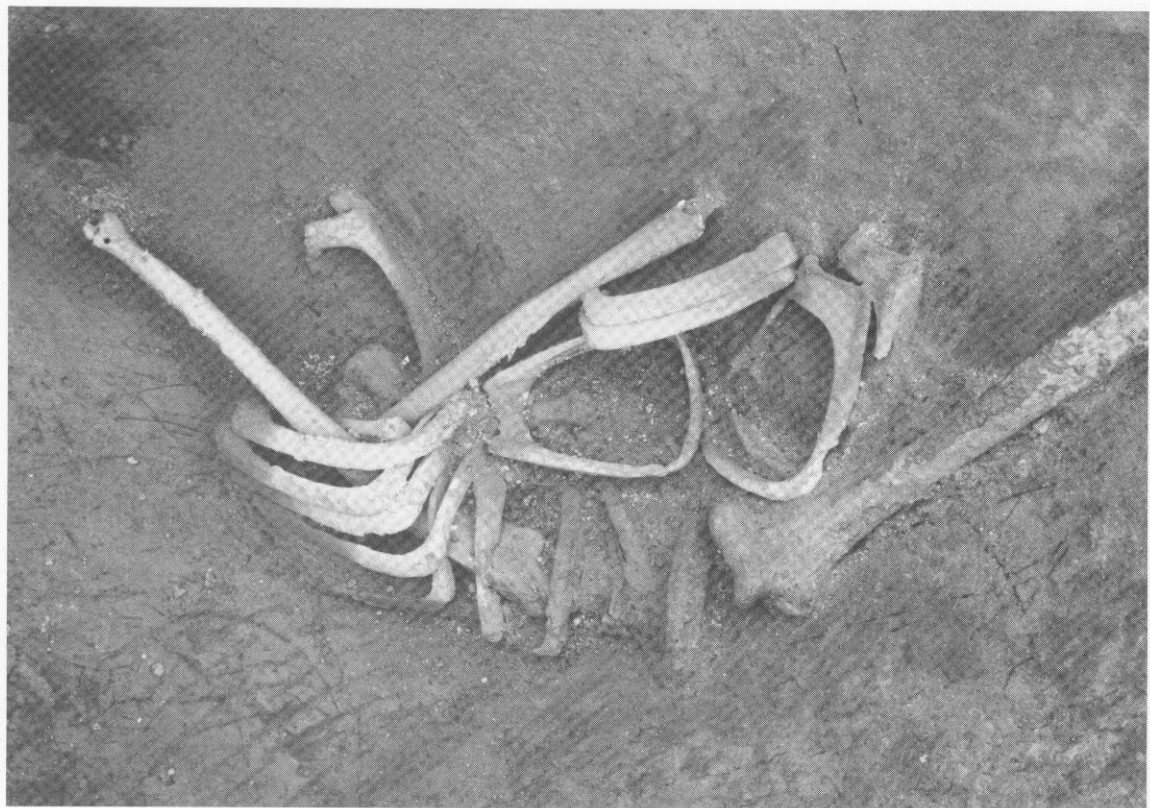

(2) 48号甕棺墓貝輪出土状態



(1) 50号甕棺墓



(2) 55号甕棺墓

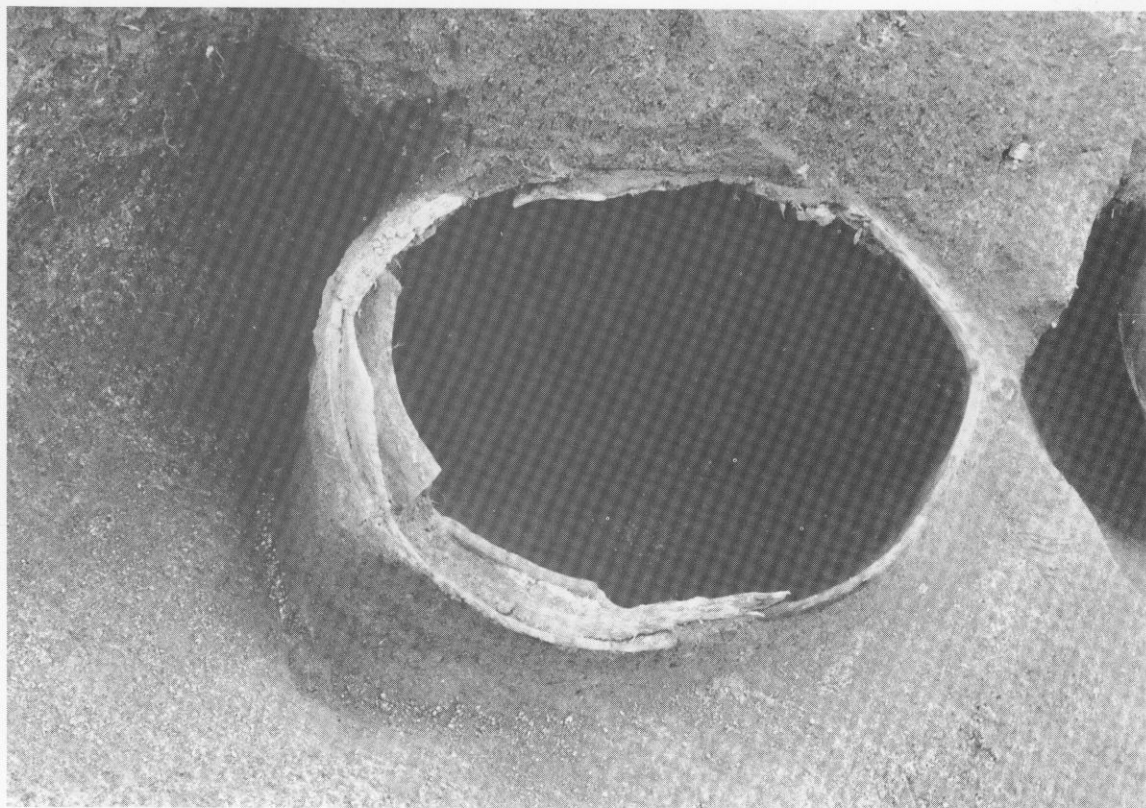

(1) 62号甕棺墓

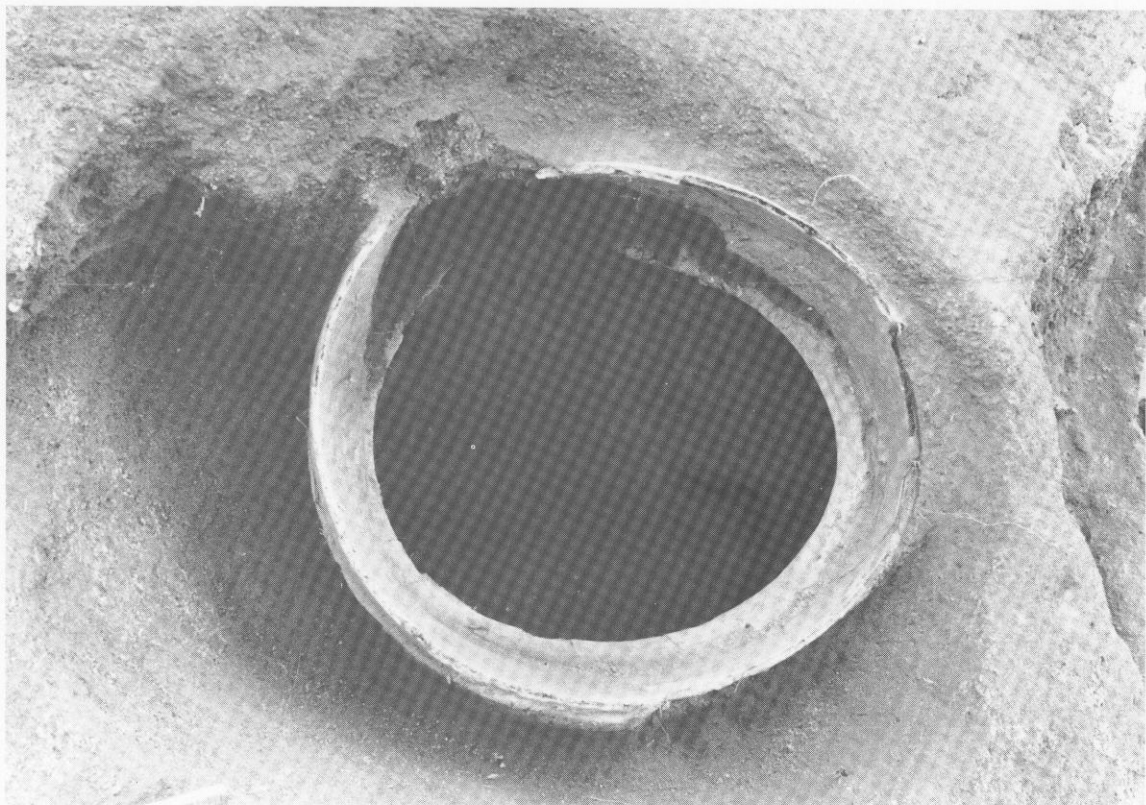

(2) 63号甕棺墓



(1) 64号甕棺墓



(2) 65号(上)・66号(右下)甕棺墓



(1) 70号甕棺墓



(2) 71号甕棺墓



(1) 72号甕棺墓



(2) 73号甕棺墓



(1) 71号(左)・74号(右) 甕棺墓



(2) 74号 甕棺墓





(1) 75号甕棺墓



(2) 82号甕棺墓

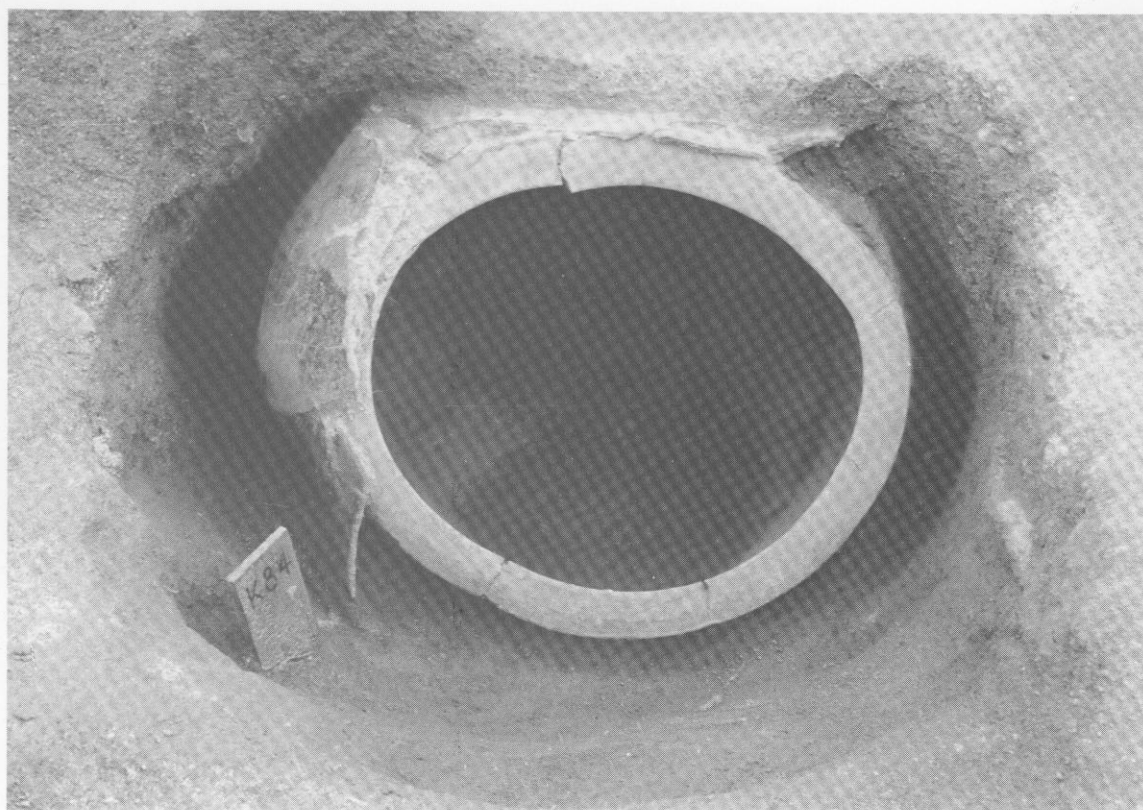

(1) 84号葬棺墓

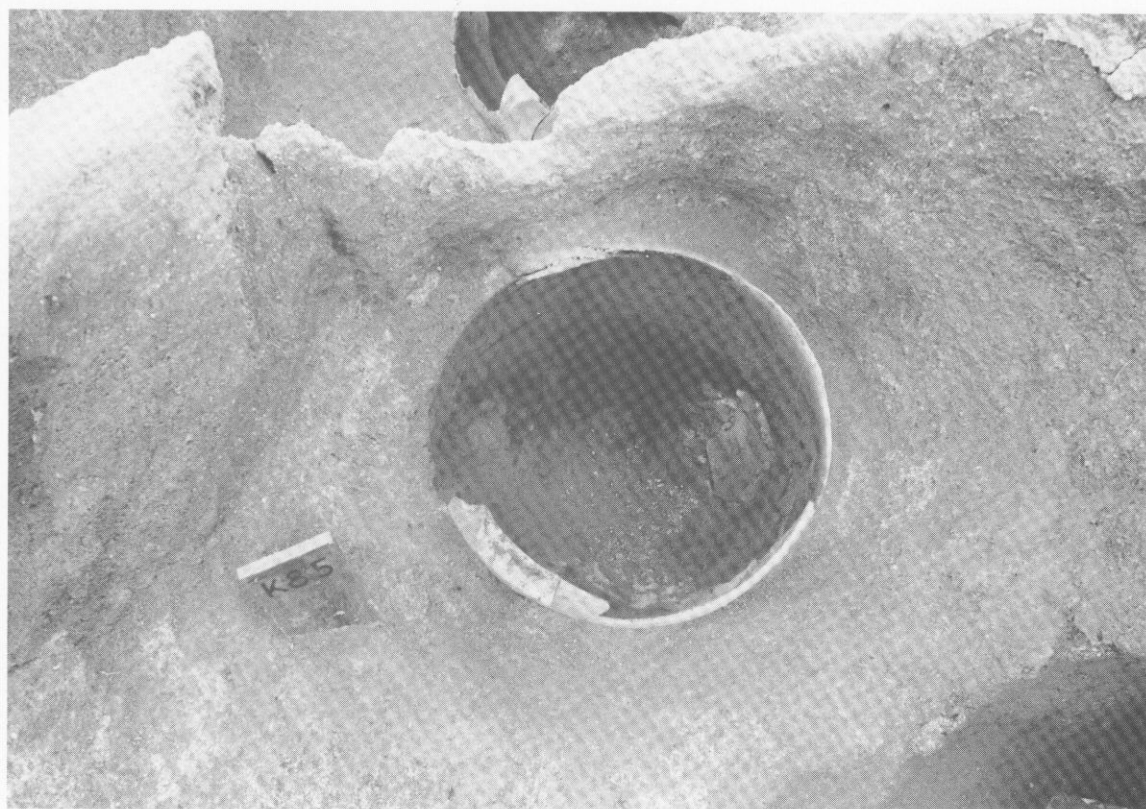

(2) 85号葬棺墓



(1) 86号(左)・56号(右下) 甕棺墓



(2) 87号 甕棺墓



(1) 89号甕棺墓



(2) 90号甕棺墓

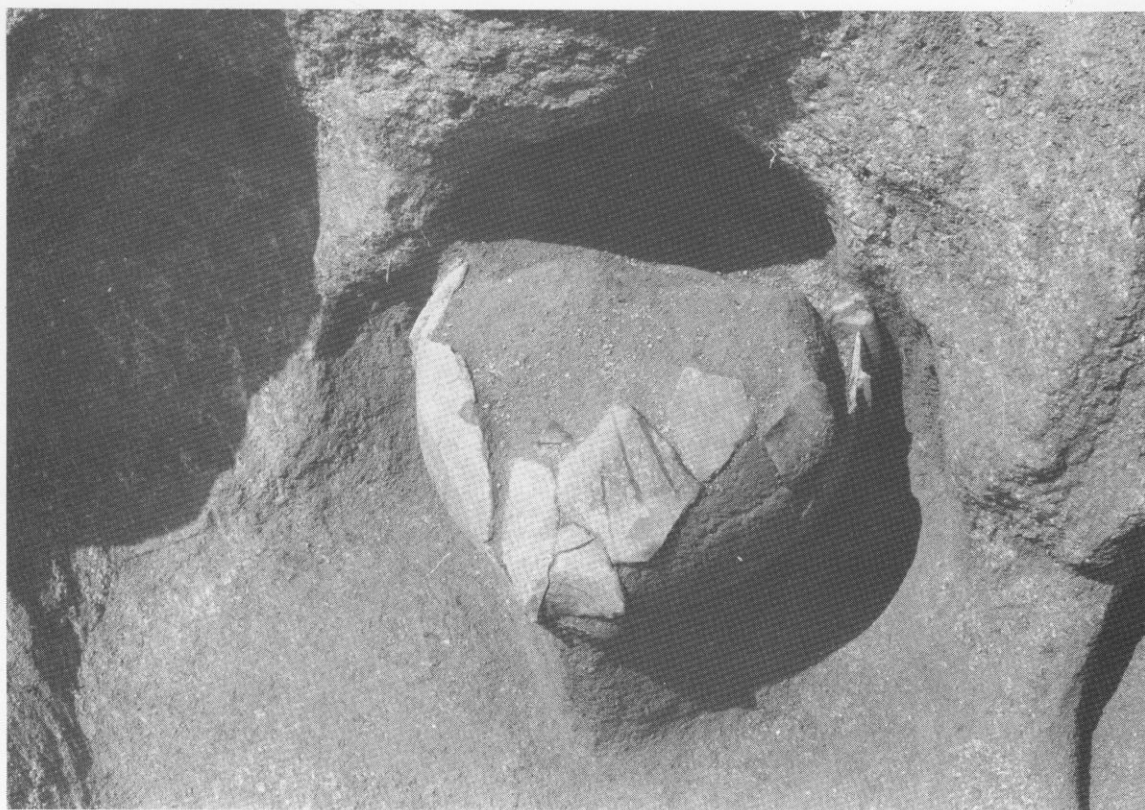

(1) 93号甕棺墓



(2) 102号甕棺墓



(1) 96号甕棺墓



(2) 96号甕棺墓貝輪出土状態



(1) 100号甕棺墓



(2) 100号甕棺墓下甕



(1) 100号甕棺墓鉄戈出土状態



(2) 100号甕棺墓鉄戈出土状態近撮



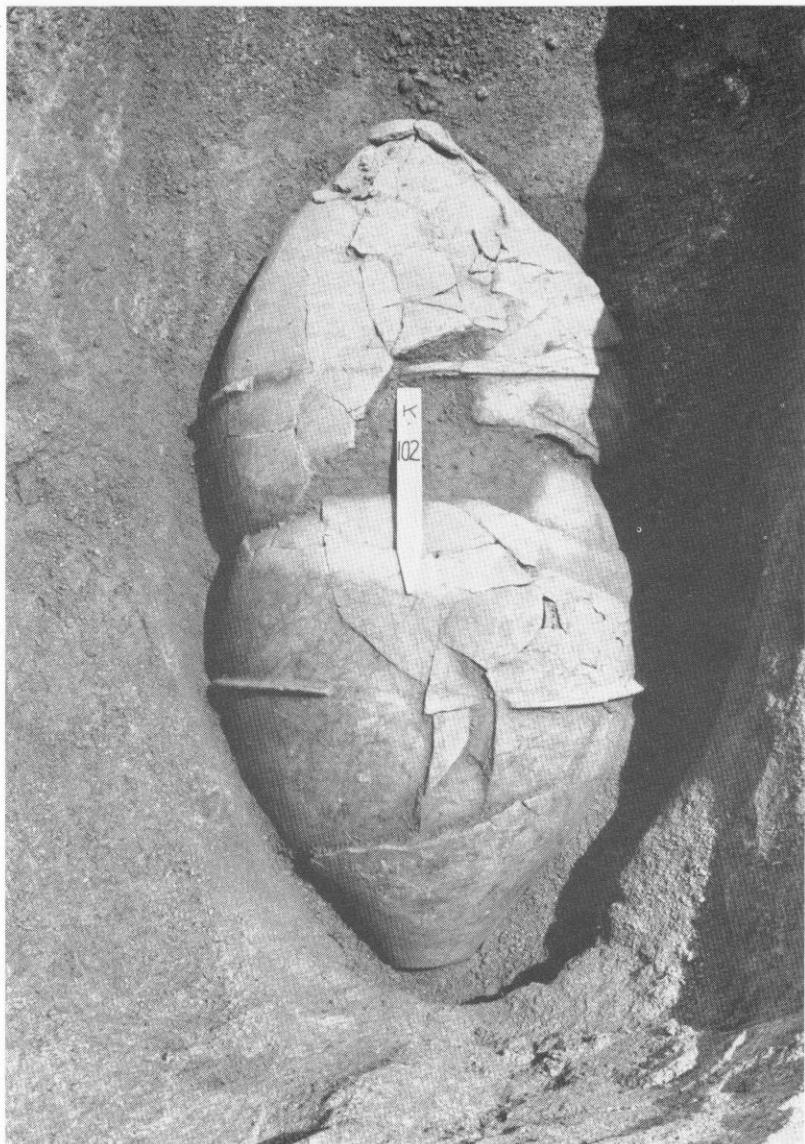

(2) 102号甕棺墓



(1) 97号甕棺墓



(1) 104号甕棺墓

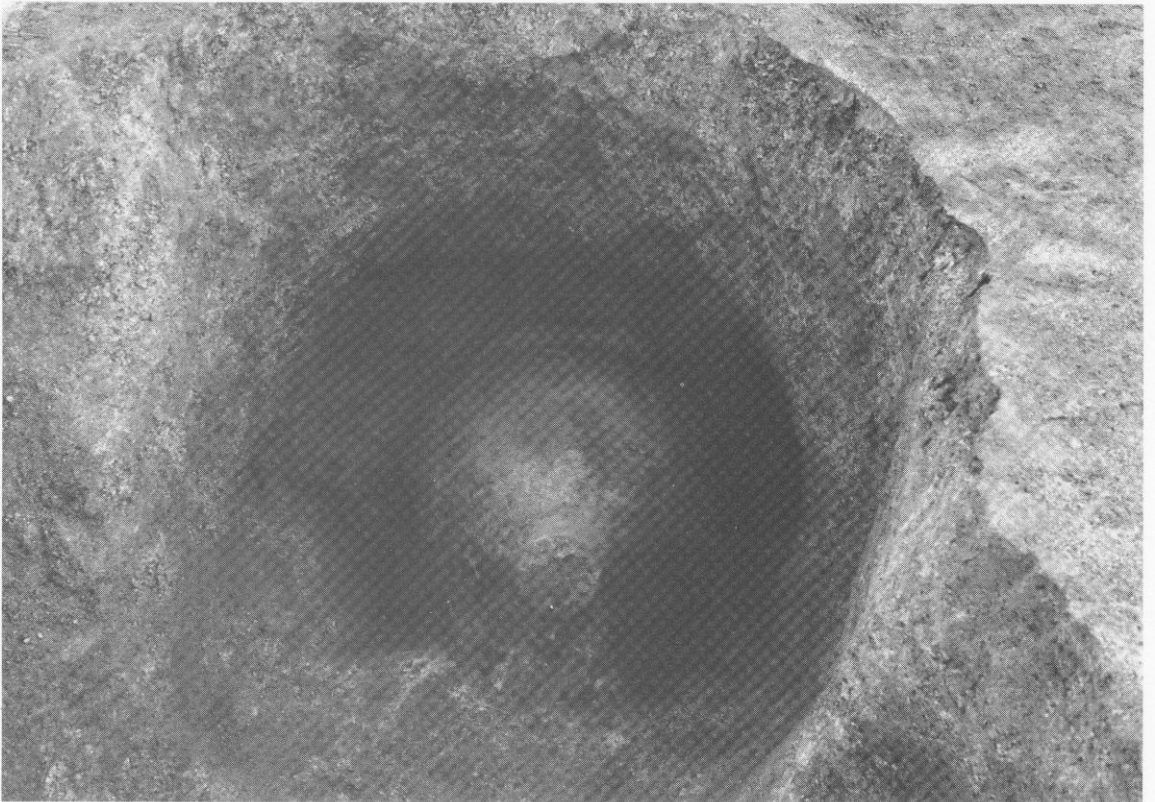

(2) 109号甕棺墓

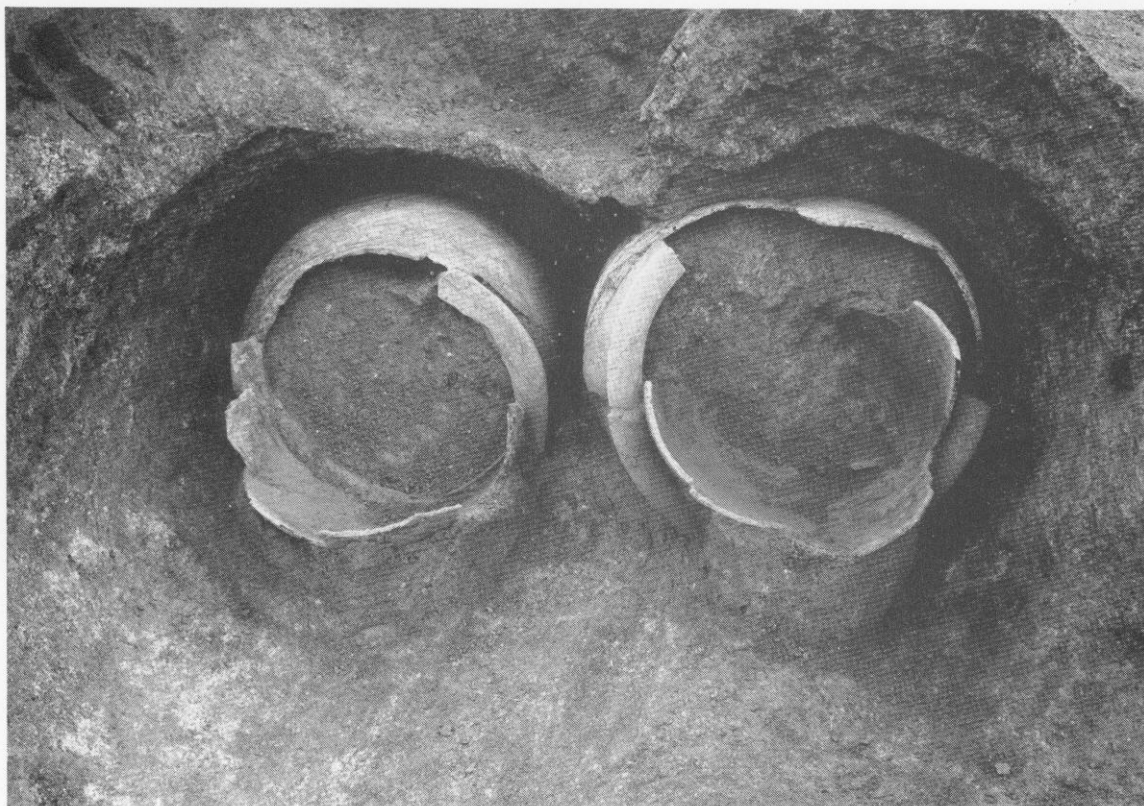

(1) 110号(左)・111号(右) 甕棺墓



(2) 110号(右)・111号(左) 甕棺墓

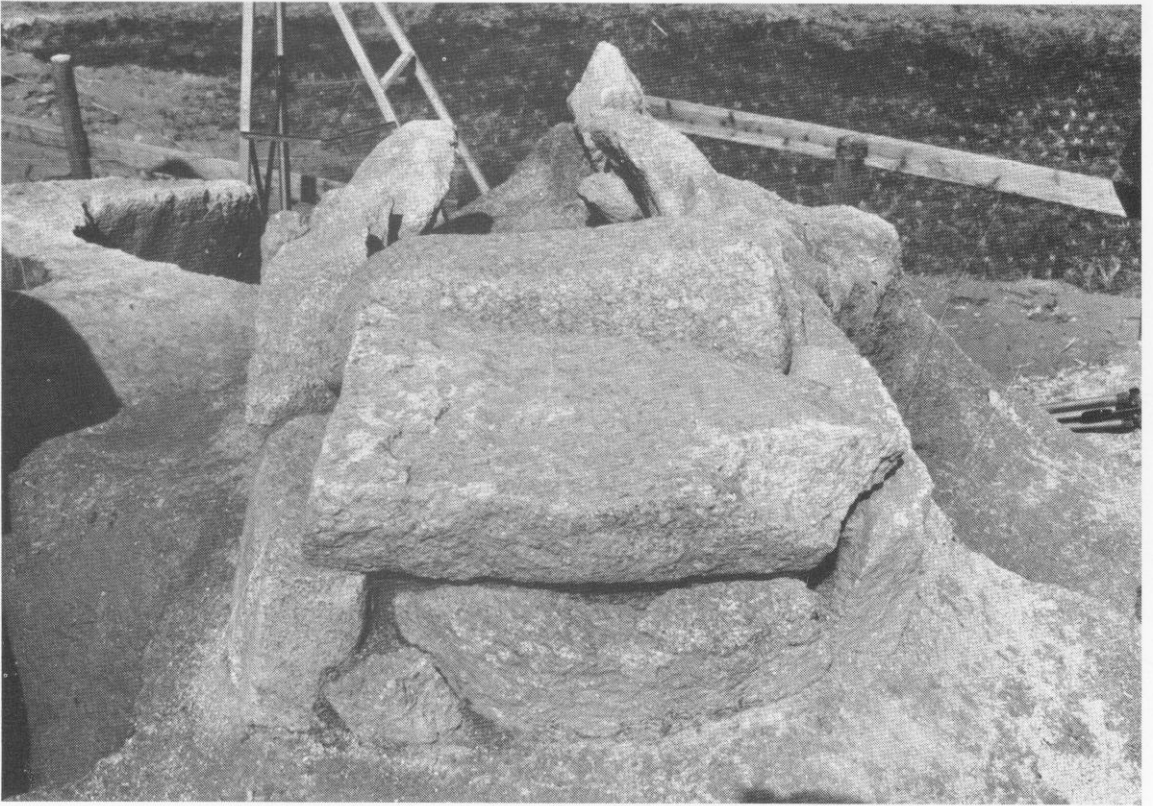

(1) 1号箱式石棺墓



(2) 2号箱式石棺墓

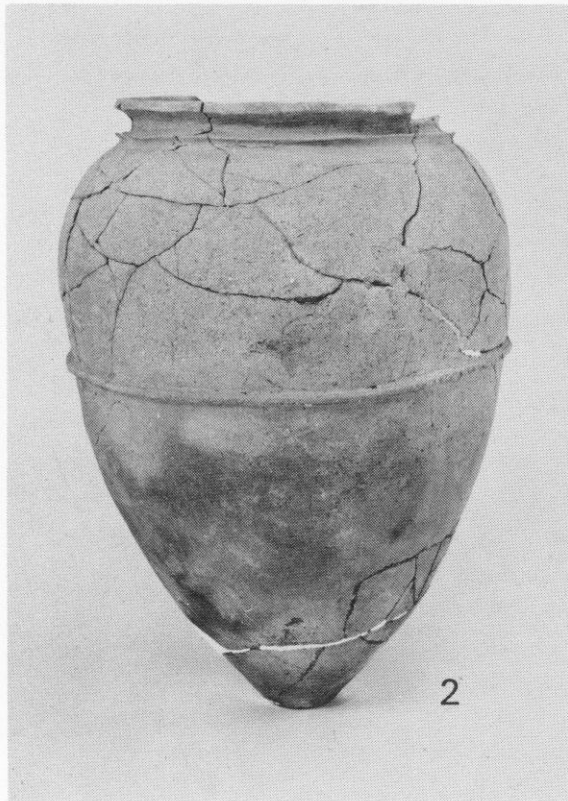
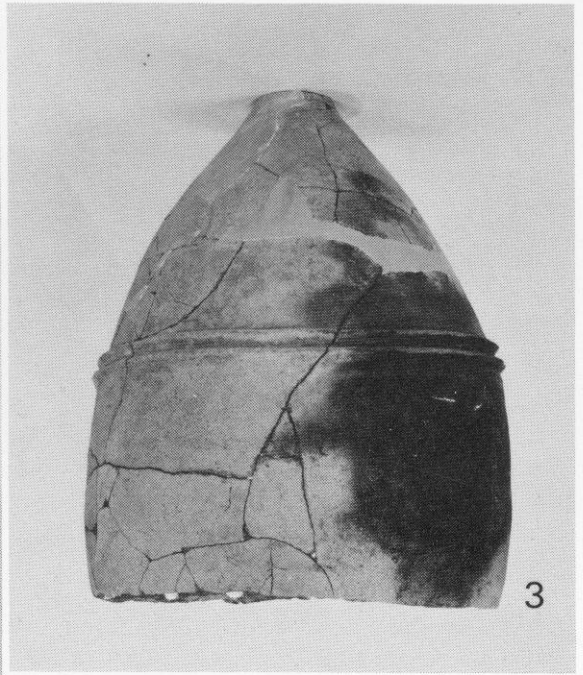

1. 13号甕棺      3. 14号甕棺上甕  
2. 15号甕棺      4. 14号甕棺下甕

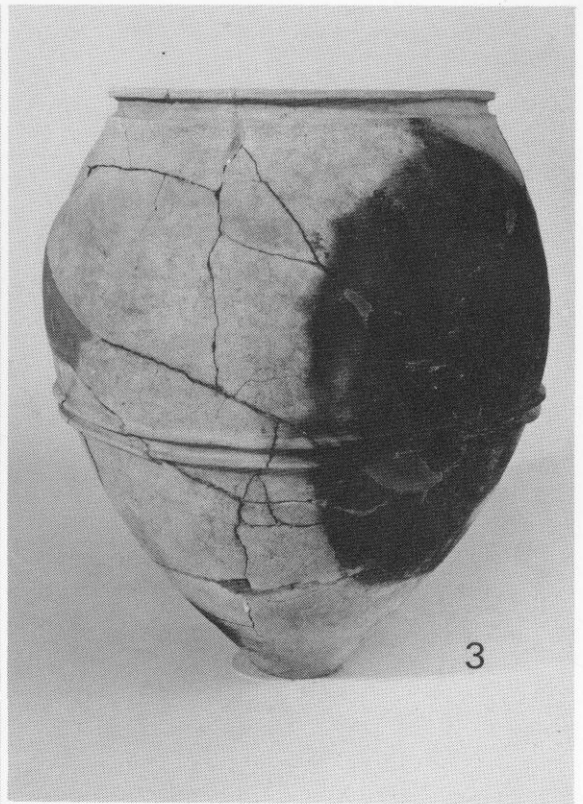
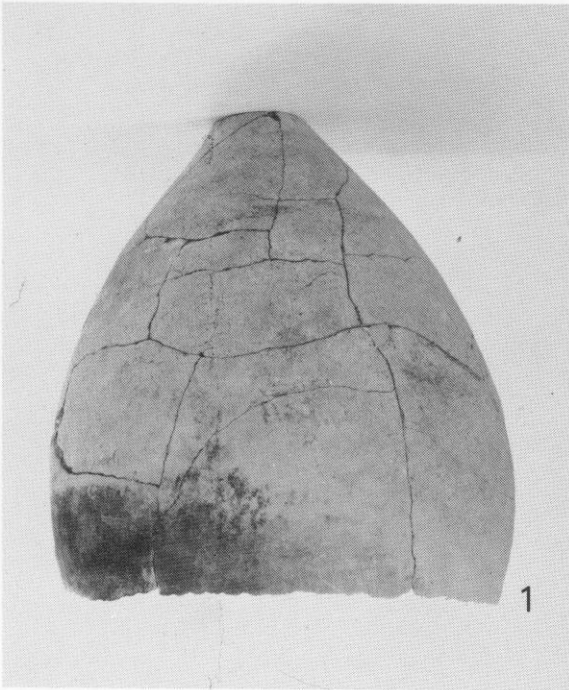

1. 17号甕棺上甕      3. 18号甕棺  
2. 17号甕棺下甕      4. 19号甕棺



1



3



2



4

1. 20号甕棺      3. 21号甕棺上甕  
2. 22号甕棺      4. 21号甕棺下甕

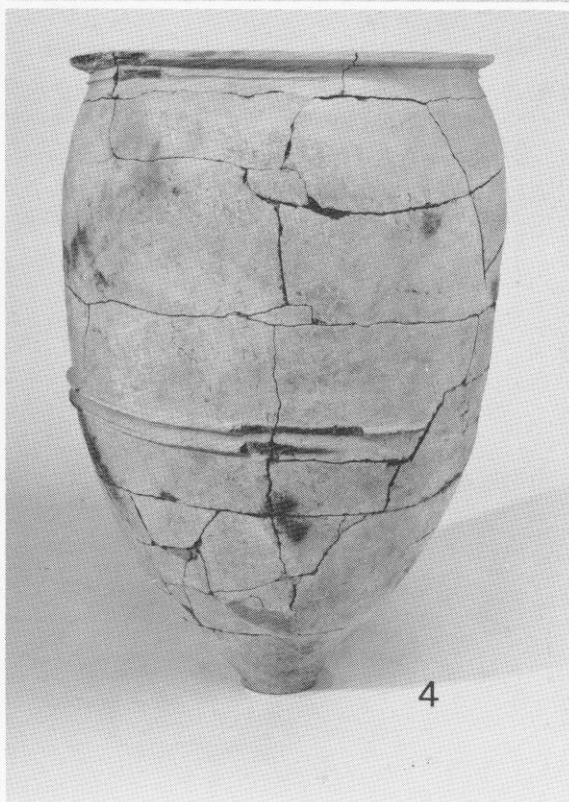
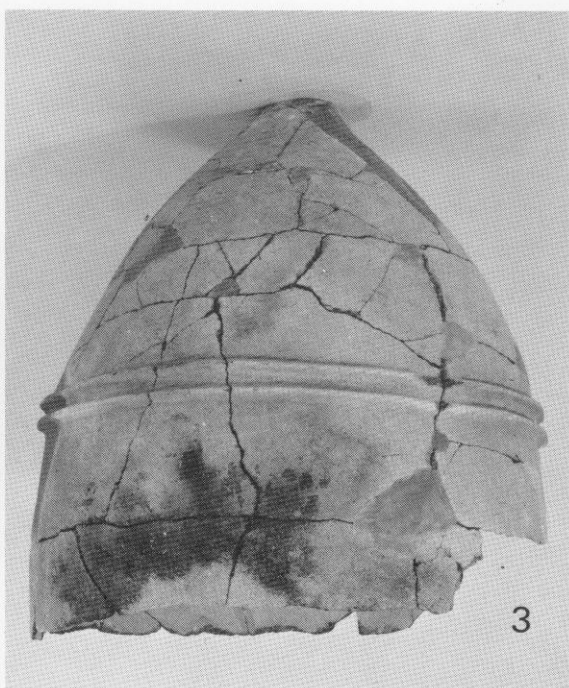
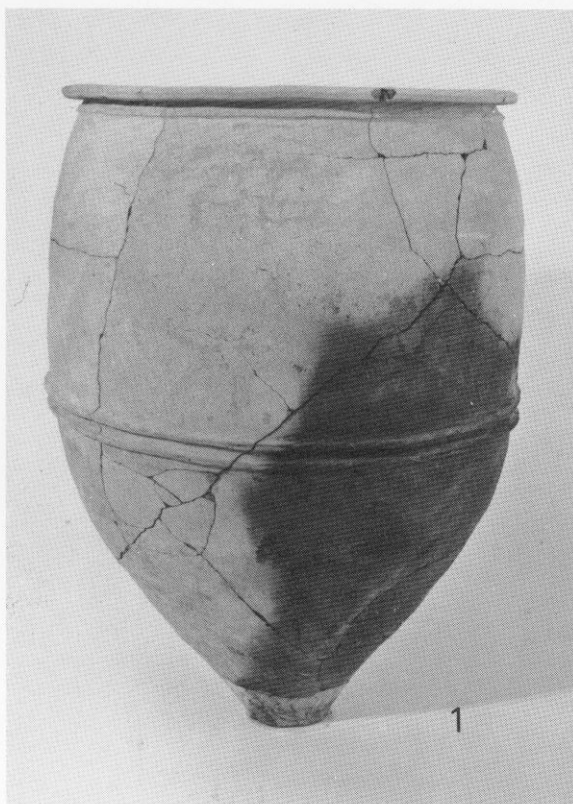

1. 23号甕棺      3. 27号甕棺上甕  
2. 26号甕棺      4. 27号甕棺下甕



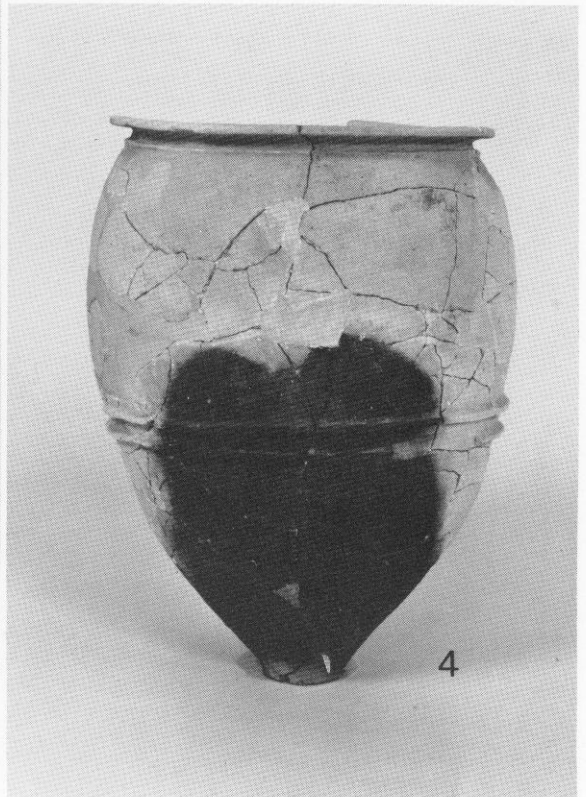
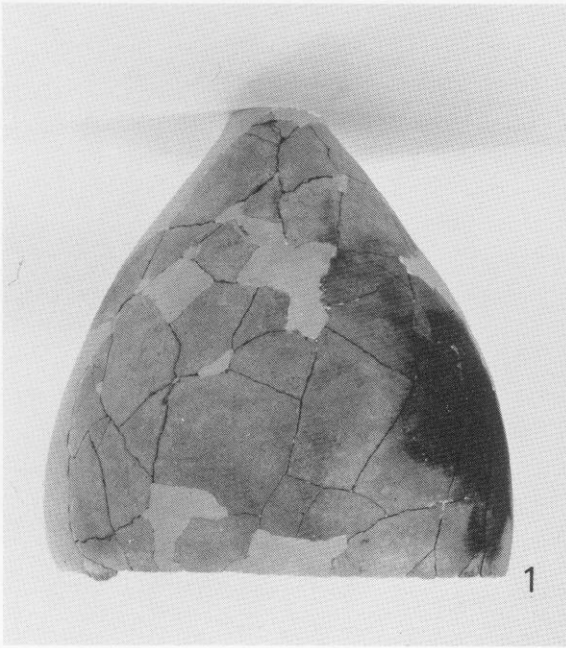

1. 30号甕棺上甕

3. 31号甕棺

2. 30号甕棺下甕

4. 32号甕棺

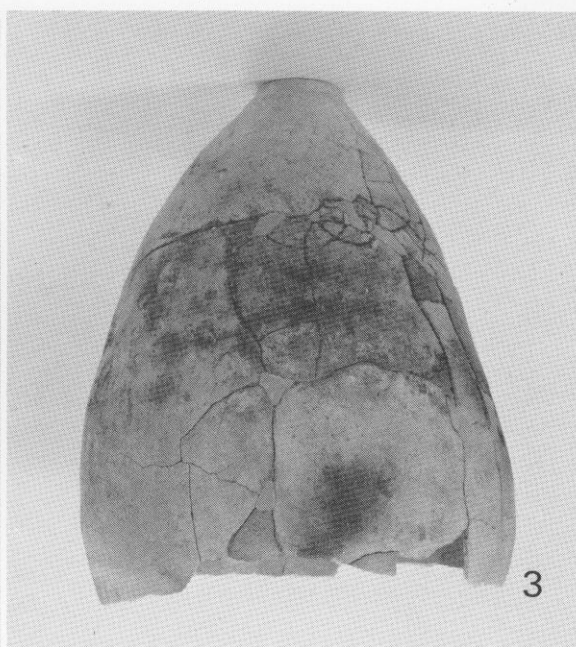
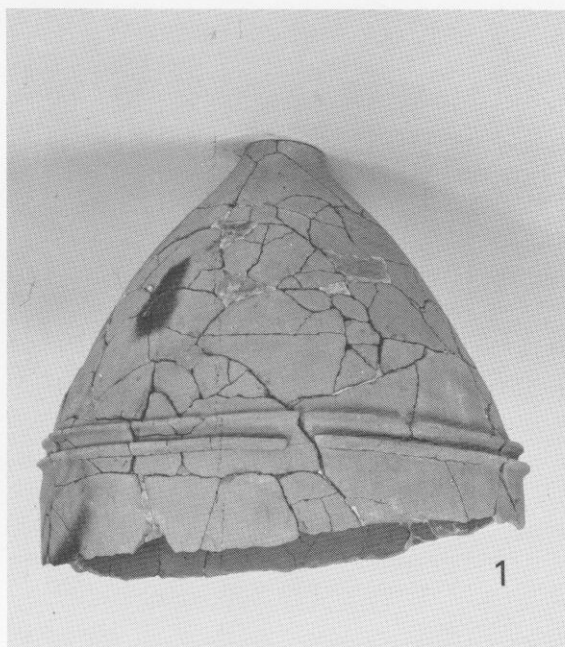

1. 33号甕棺上甕  
2. 33号甕棺下甕

3. 34号甕棺上甕  
4. 34号甕棺下甕

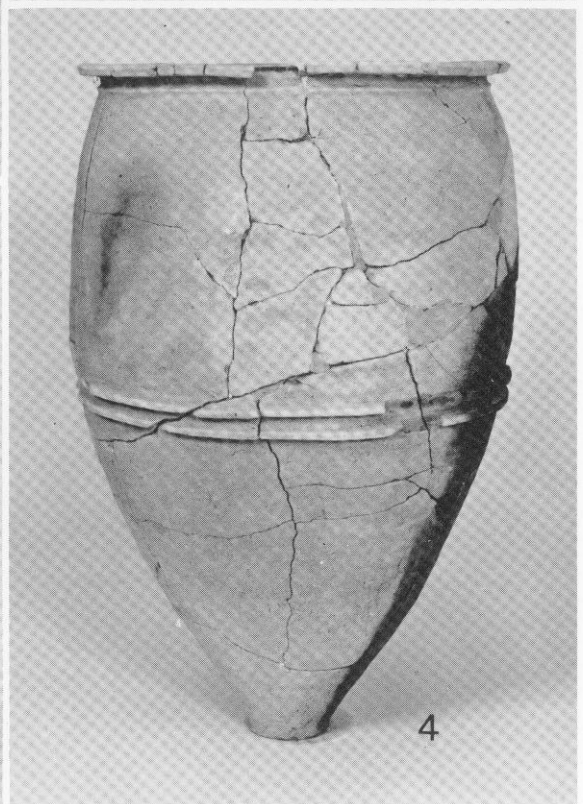
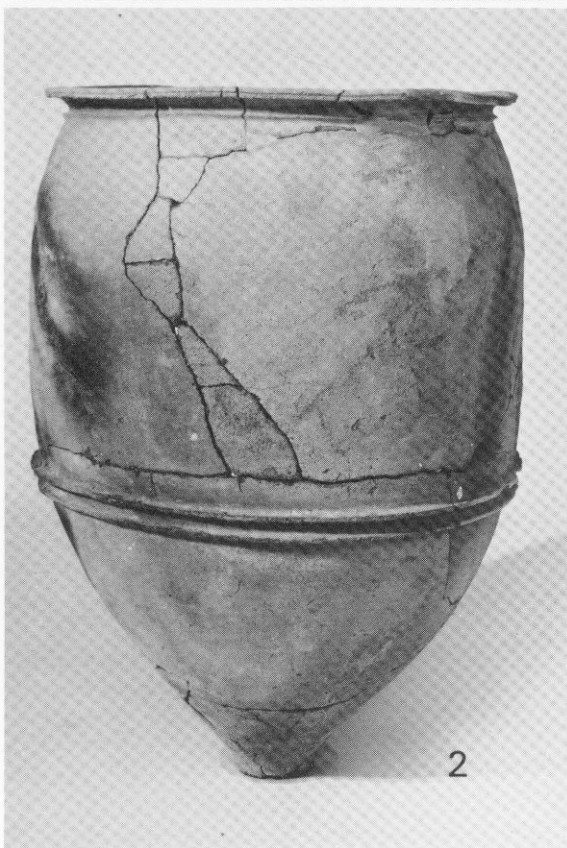
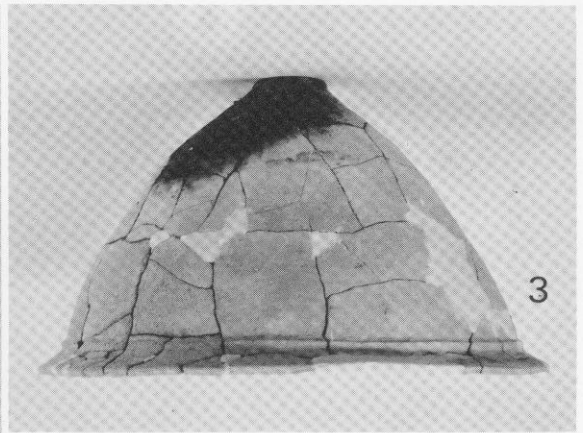
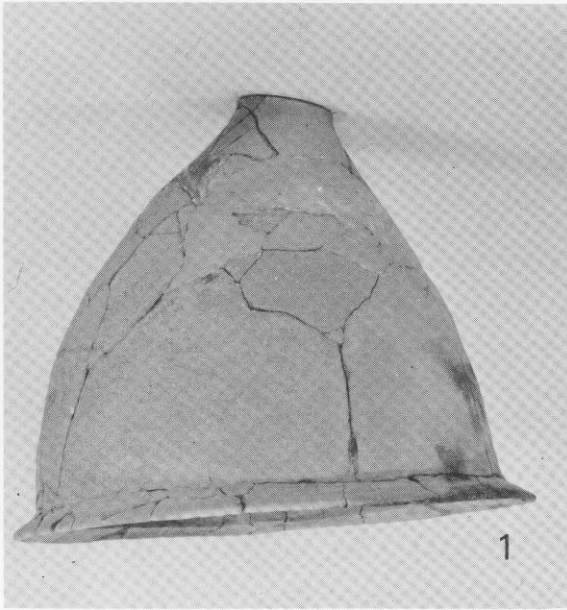

1. 36号甕棺上甕      3. 39号甕棺上甕  
2. 36号甕棺下甕      4. 39号甕棺下甕

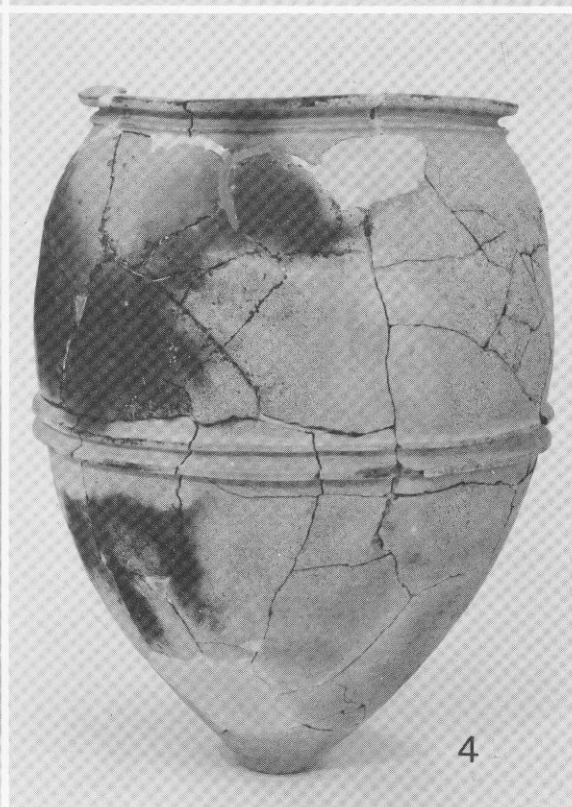
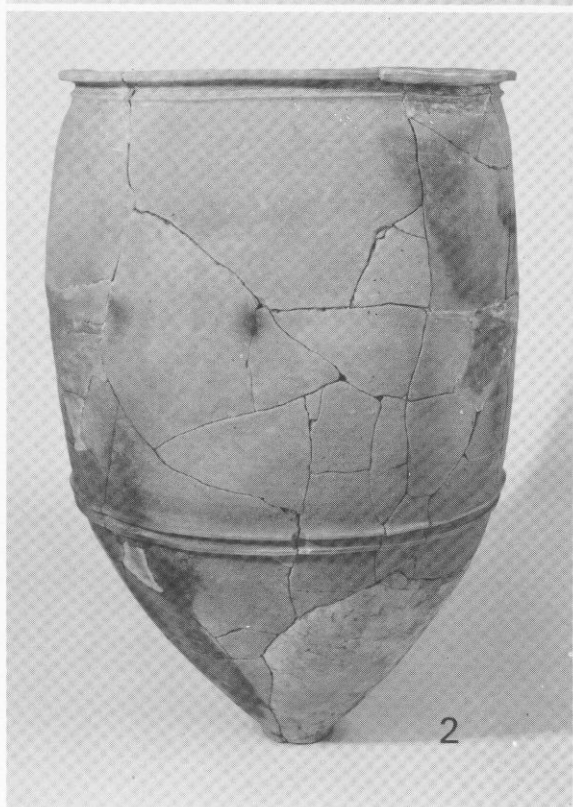
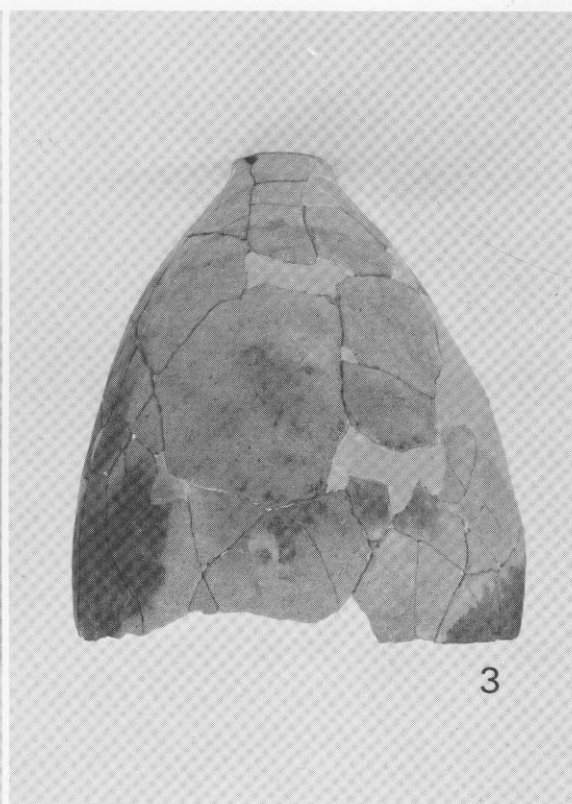
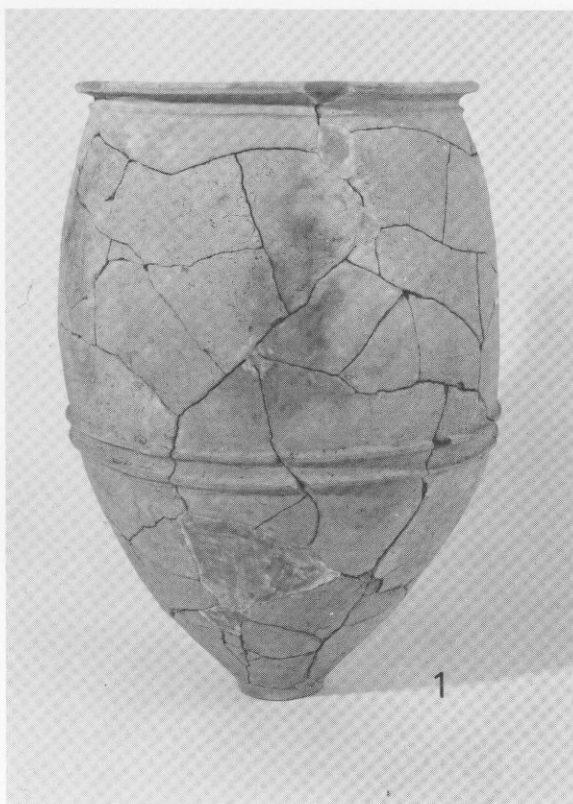

1. 37号甕棺  
2. 40号甕棺

3. 41号甕棺上甕  
4. 42号甕棺下甕

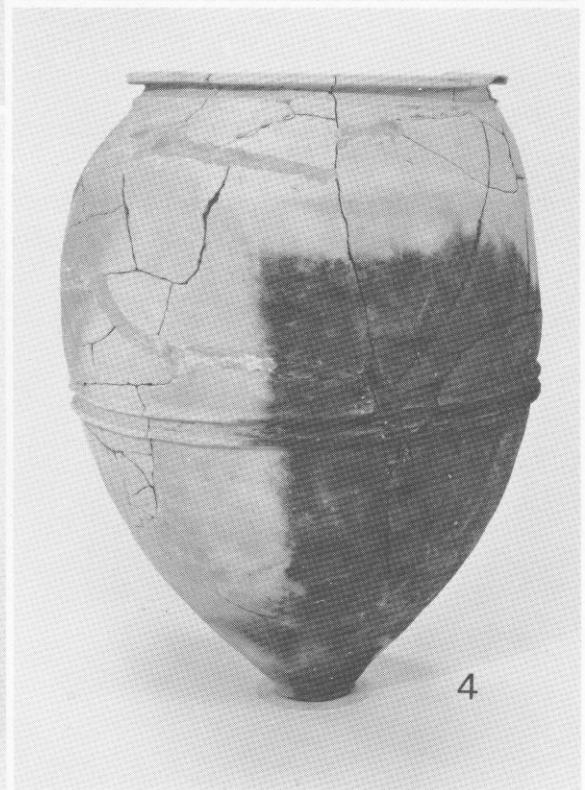
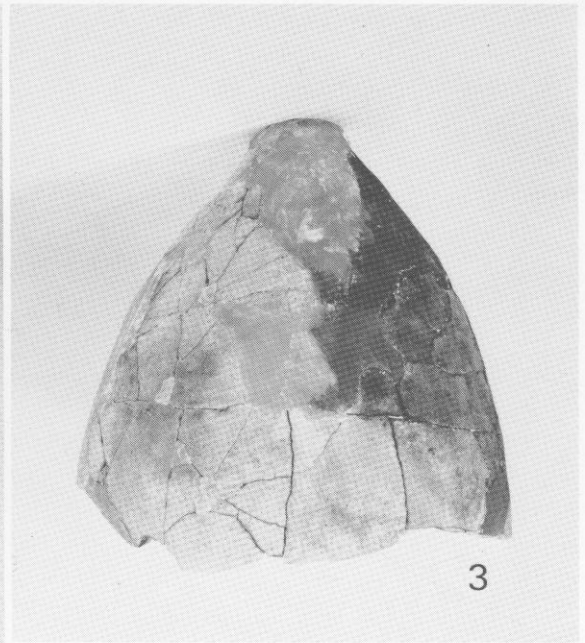

1 . 48号 甕棺上 甕      3 . 60号 甕棺上 甕  
2 . 48号 甕棺下 甕      4 . 60号 甕棺下 甕

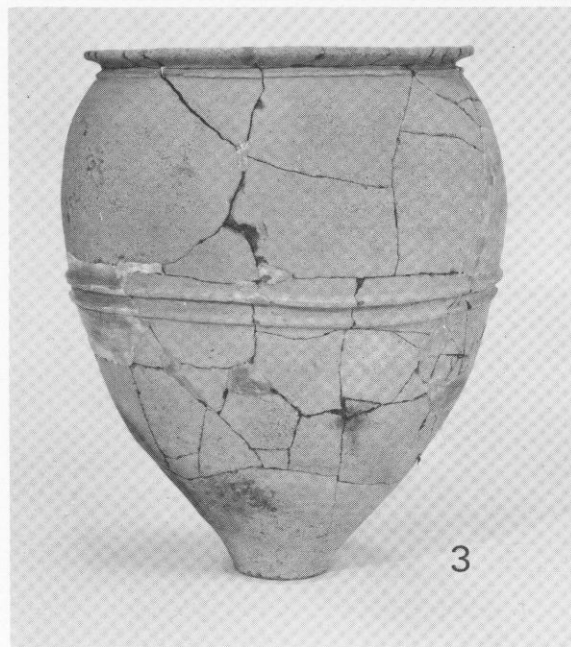
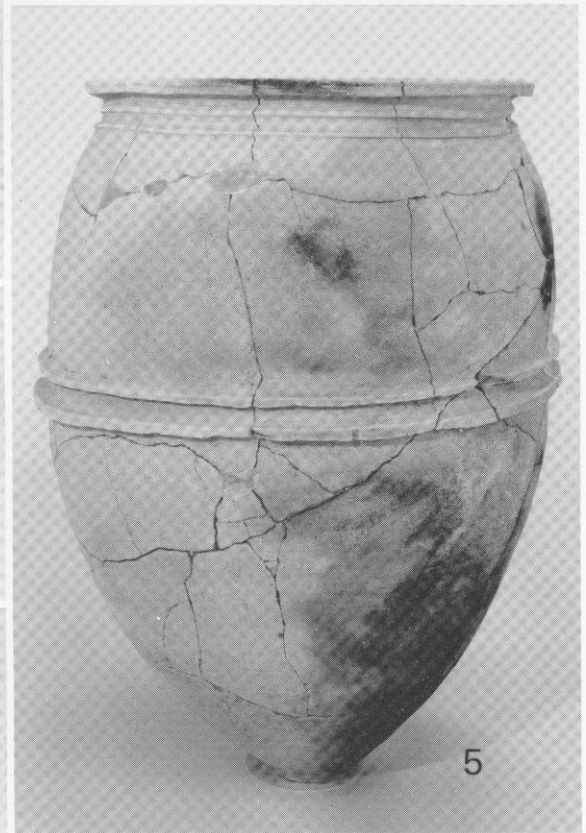
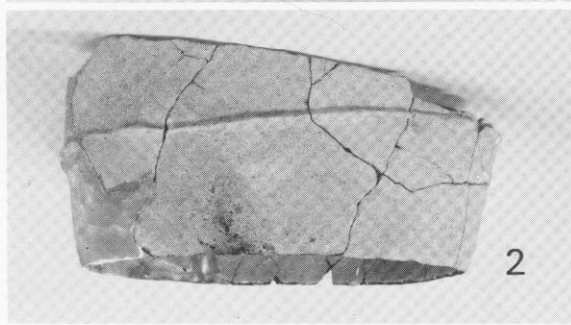
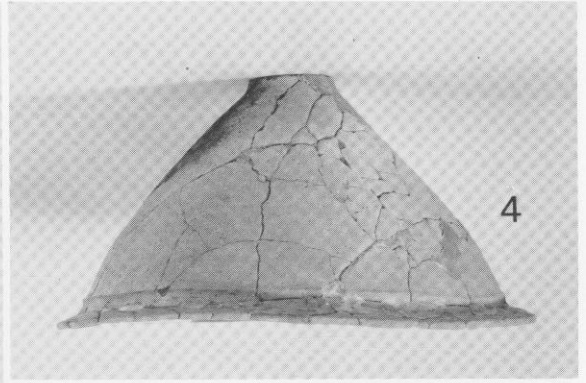
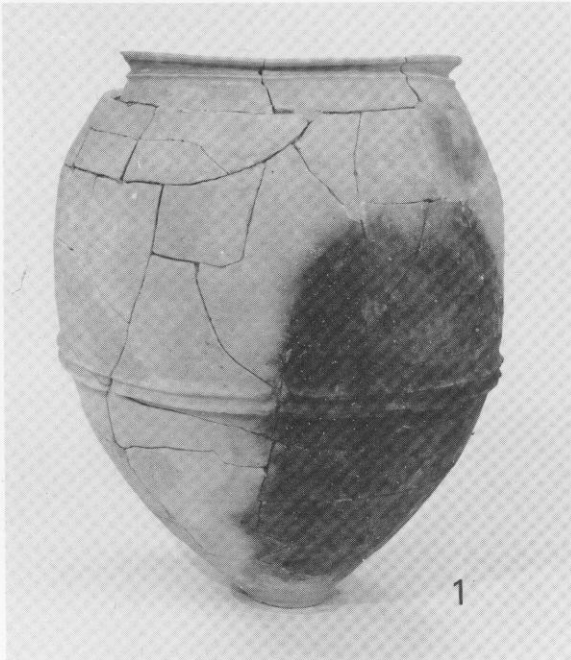

1. 62号甕棺
2. 63号甕棺上甕
3. 63号甕棺下甕
4. 71号甕棺上甕
5. 71号甕棺下甕

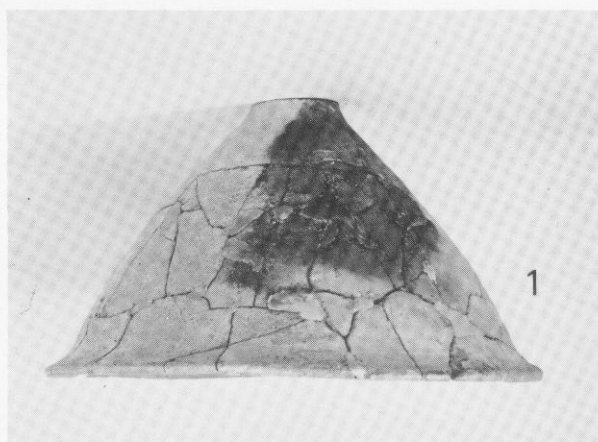

1

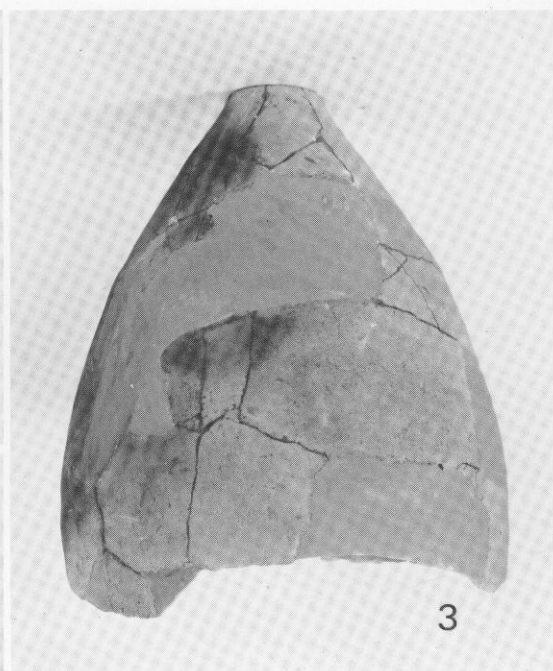

3

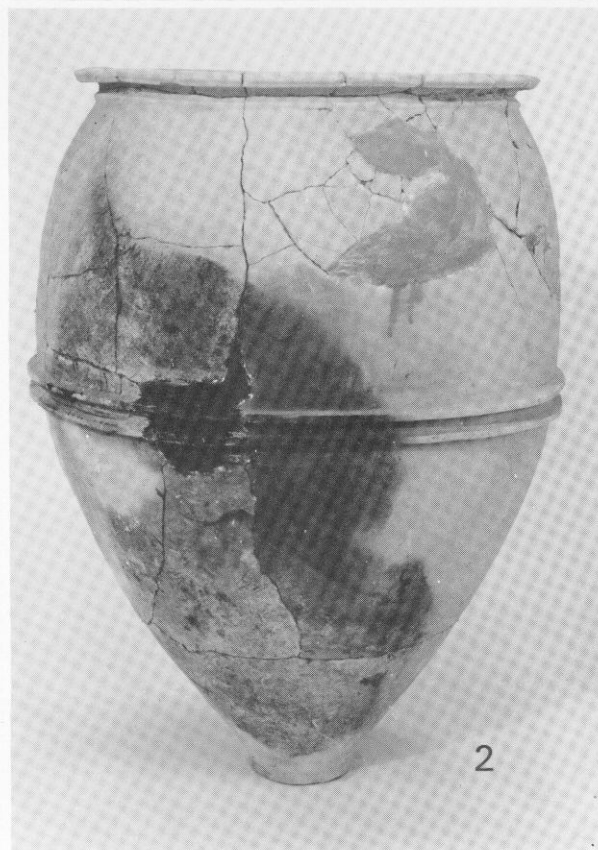

2

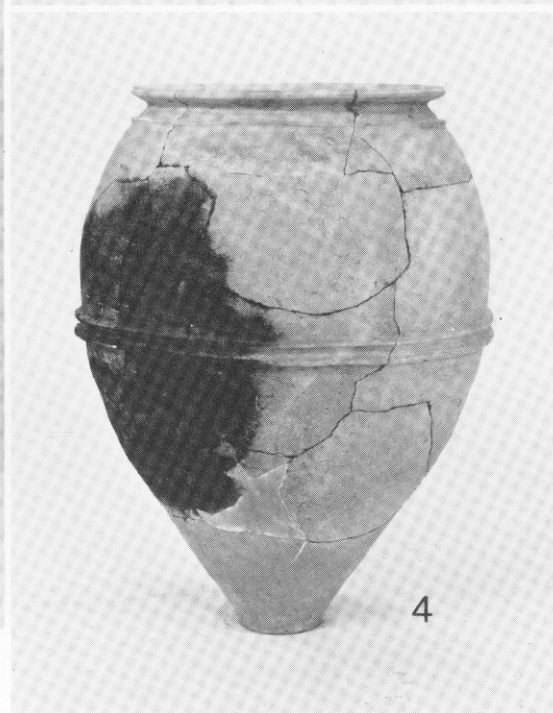

4

1. 86号甕棺上甕  
2. 86号甕棺下甕

3. 96号甕棺上甕  
4. 96号甕棺下甕

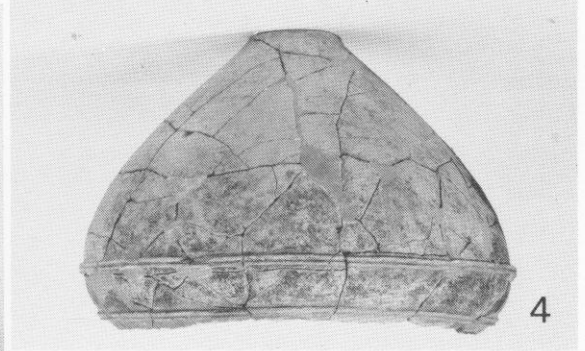
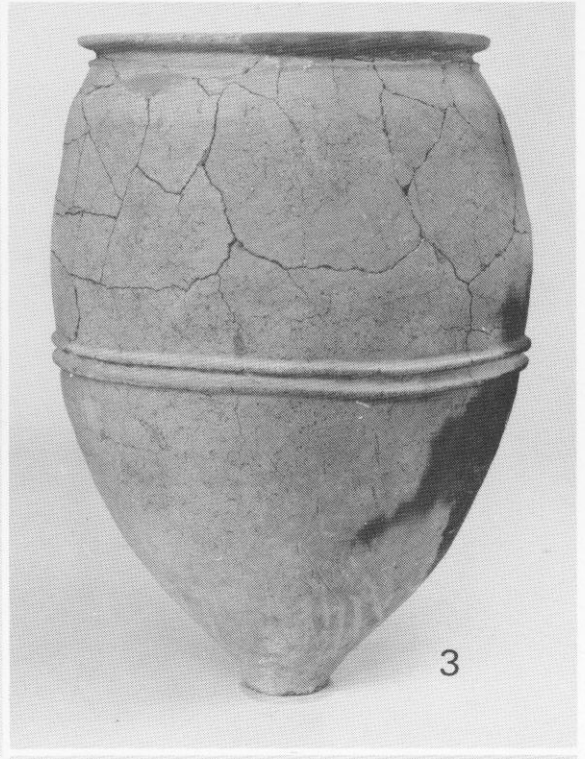

1. 100号甕棺上甕  
2. 100号甕棺下甕  
3. 110号甕棺下甕

4. 112号甕棺上甕  
5. 112号甕棺下甕



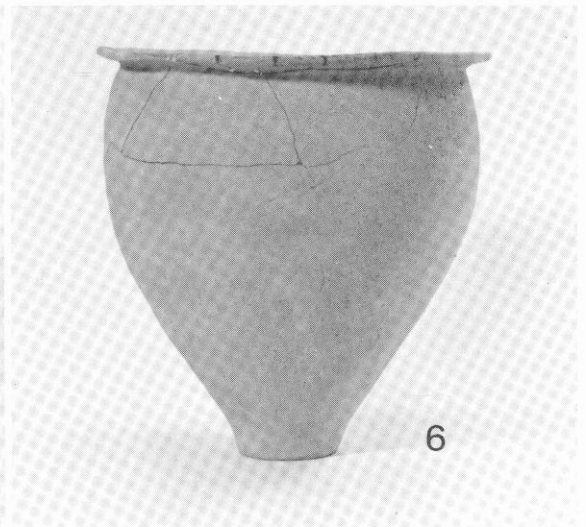
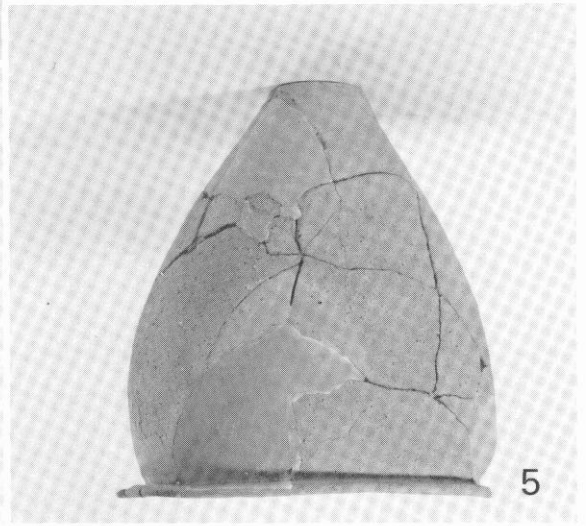
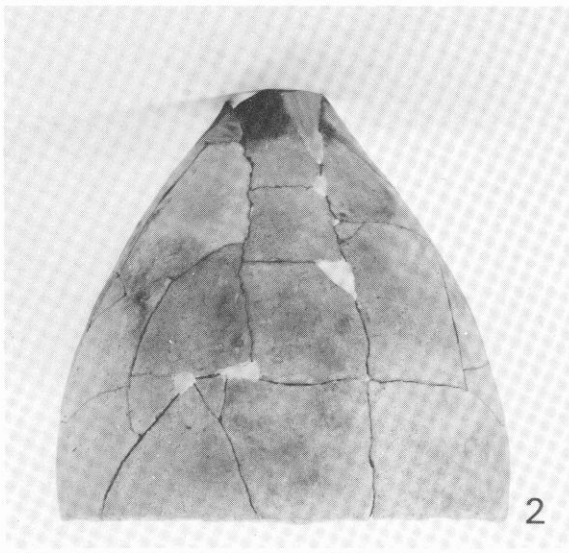
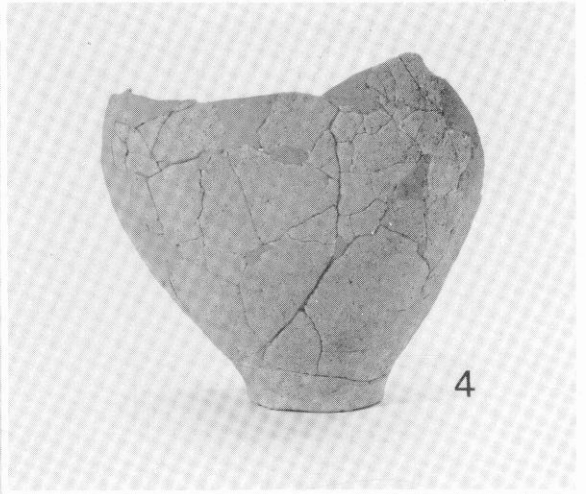
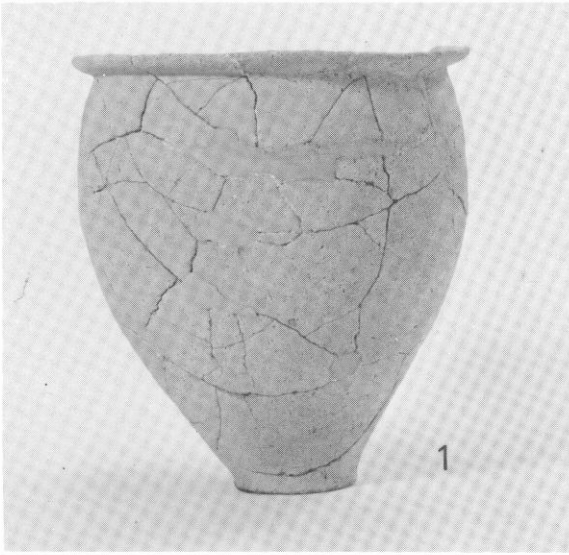

1. 11号甕棺

4. 16号甕棺

2. 29号甕棺上甕

5. 35号甕棺上甕

3. 29号甕棺下甕

6. 35号甕棺下甕

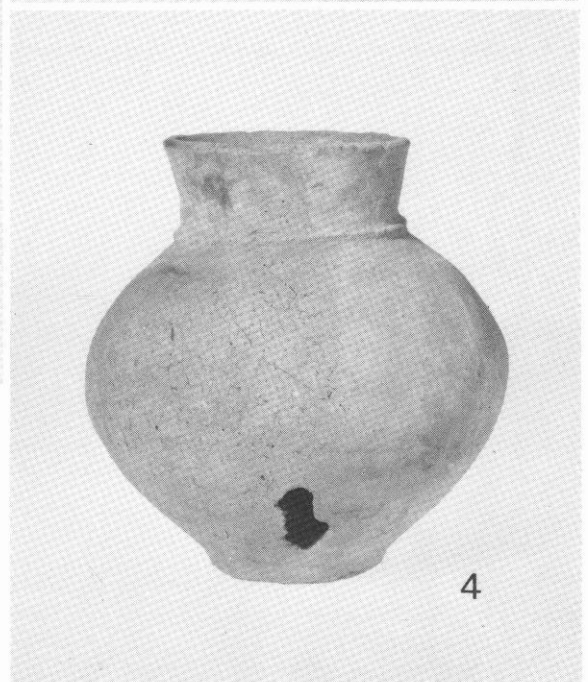
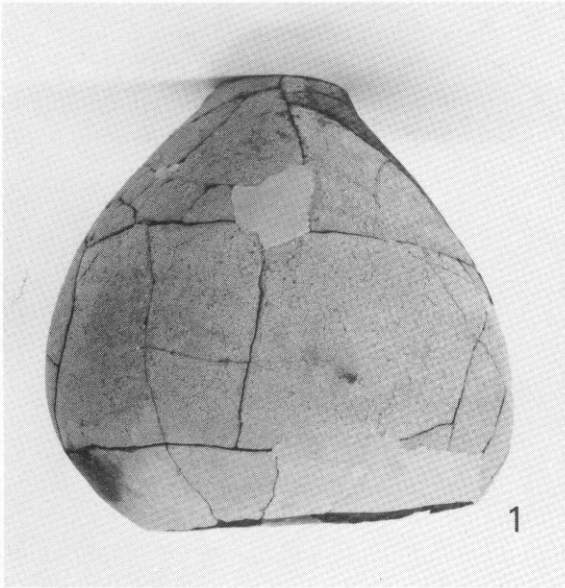

1. 38号甕棺上甕
2. 38号甕棺下甕
3. 43号甕棺
4. 40号甕棺内出土土器

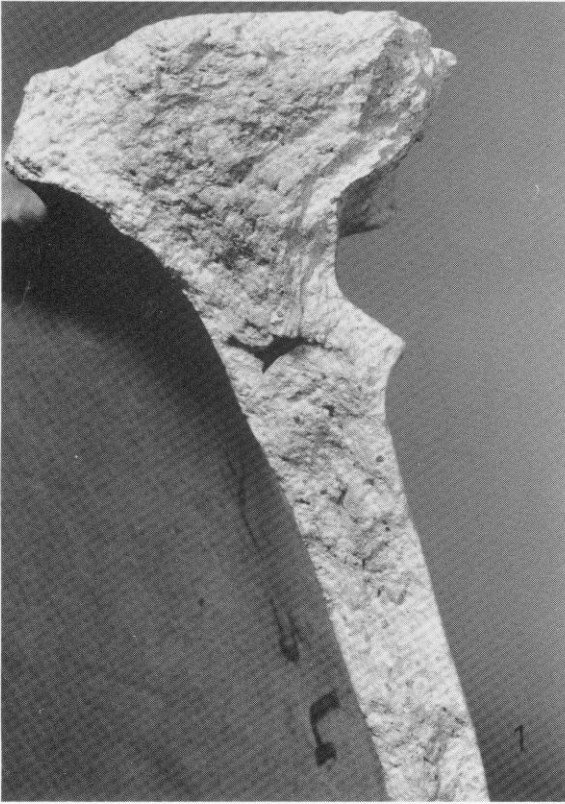

1. 75号 葬棺下葬

2. 78号 葬棺

3. 81号 葬棺下葬

4. 84号 葬棺

葬棺製作工程① 接合面觀察

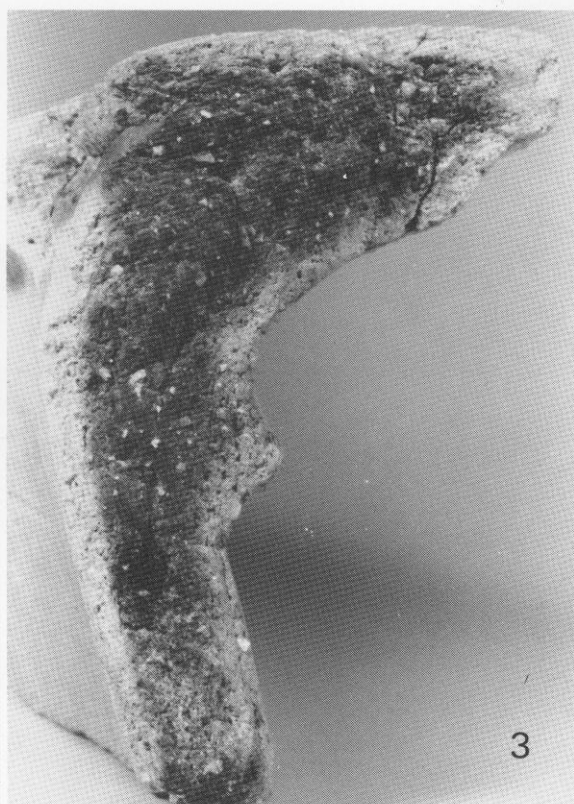

1. 97号甕棺上甕

2. 97号甕棺下甕

3. 92号甕棺

4. 99号甕棺上甕

甕棺製作工程② 接合面觀察

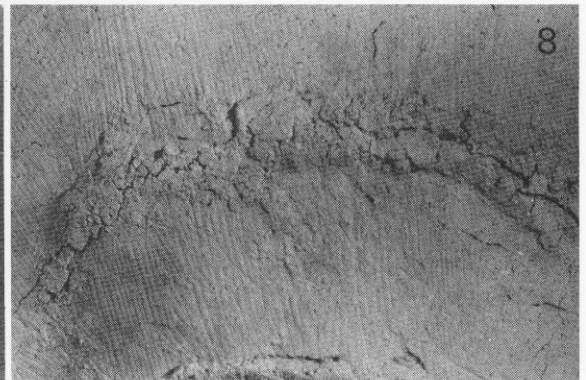
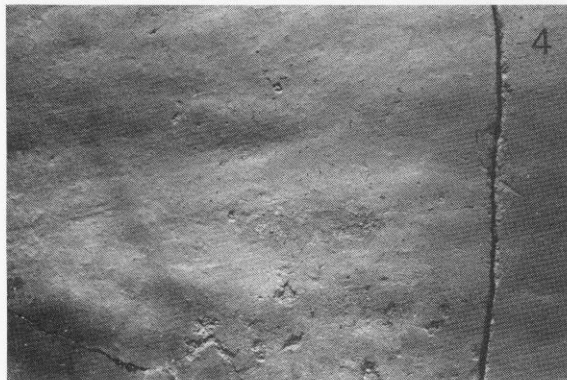
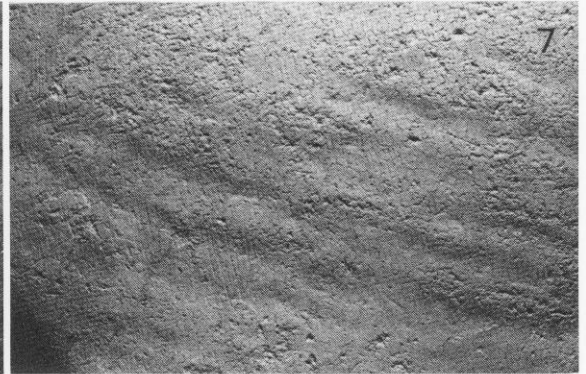
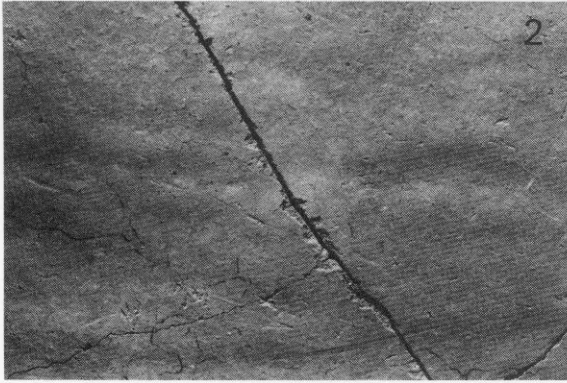
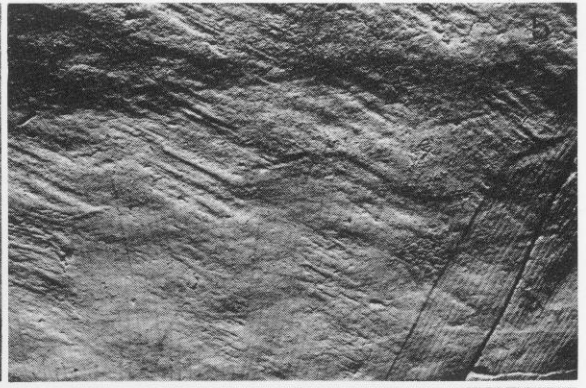

1. 39号甕棺下甕叩き目

4. 100号甕棺下甕叩き目

7. 吉ヶ浦59号甕棺叩き目

2. 48号甕棺上甕叩き目

5. 栗田遺跡14号甕棺上甕叩き目

8. 22号甕棺補修痕

3. 48号甕棺下甕叩き目

6. 吉ヶ浦遺跡4号甕棺上甕叩き目

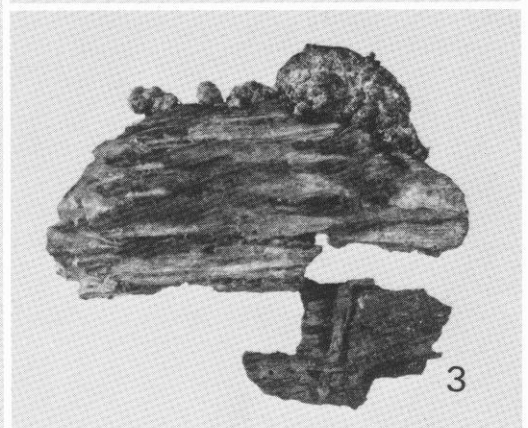
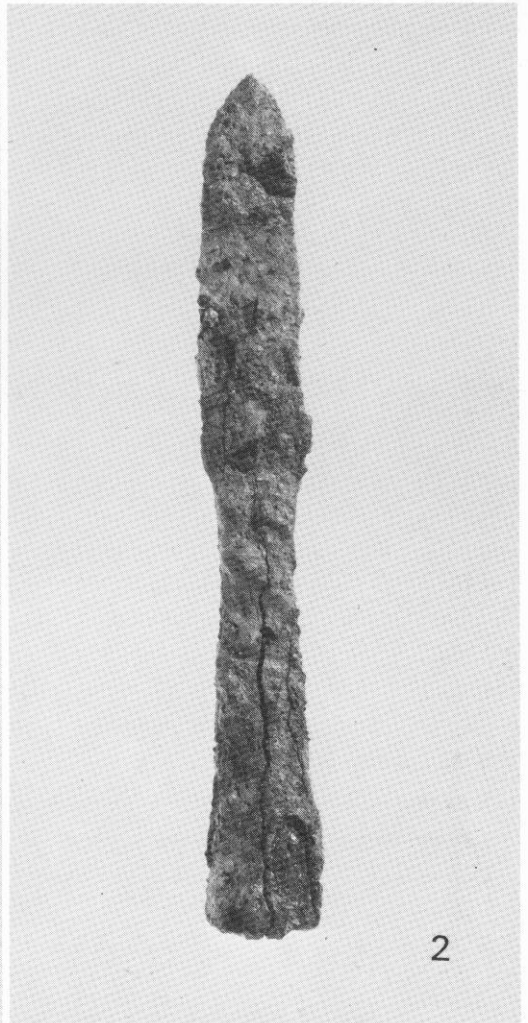
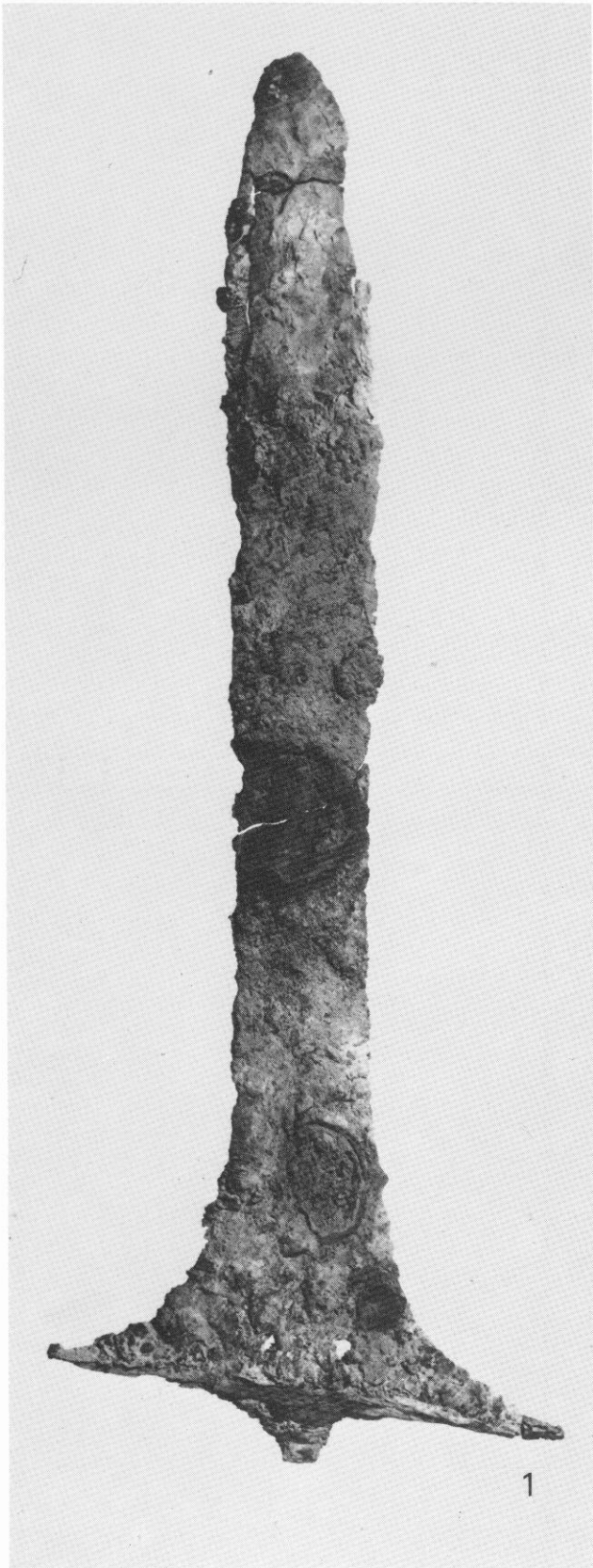

- 1. 100号甕棺内出土鉄戈 (約 1/2)
- 2. 鉄矛 (約 1/2)
- 3. 鉄戈付着席 (約 2倍)

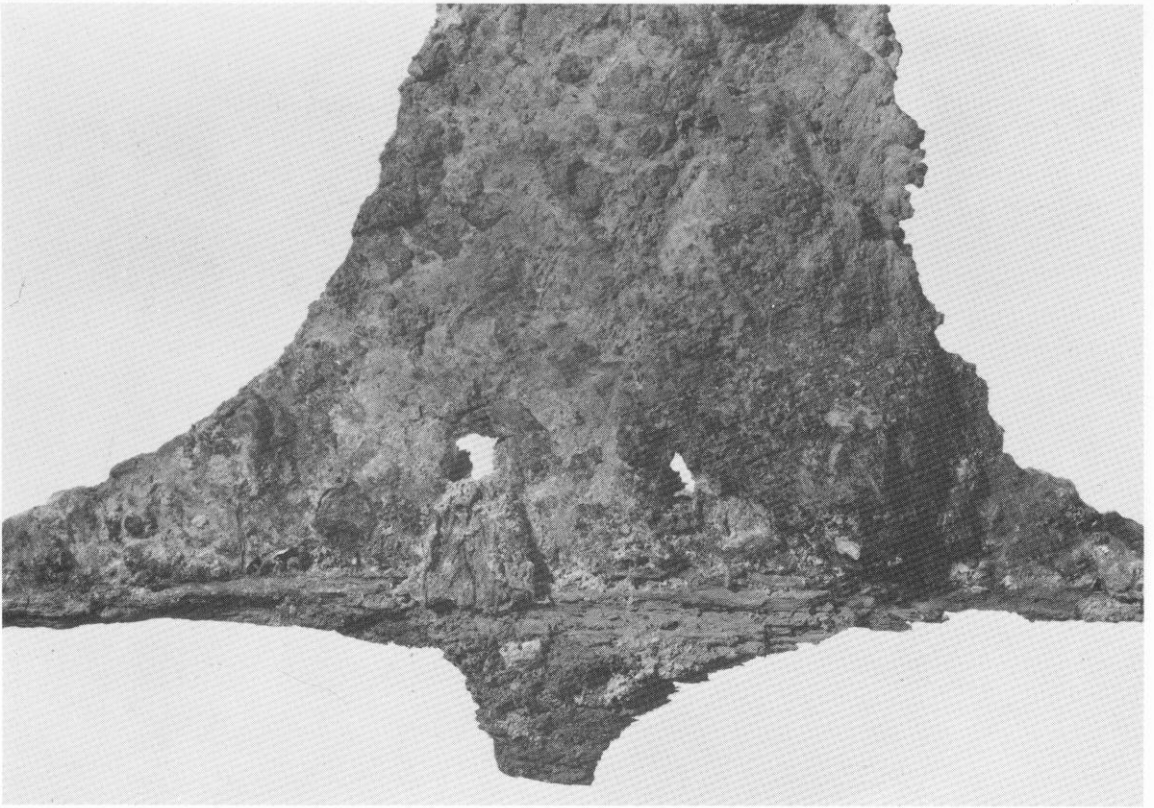

(1) 鉄戈着柄部 (表)

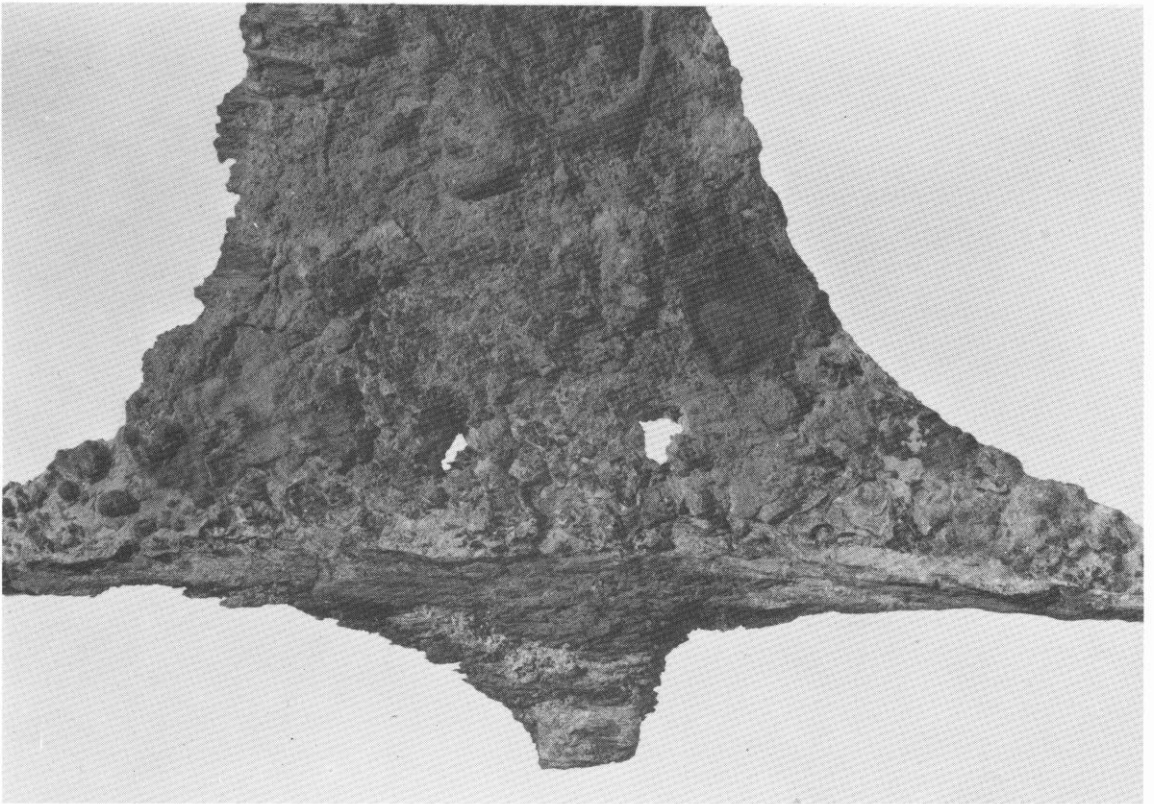

(2) 鉄戈着柄部 (裏)

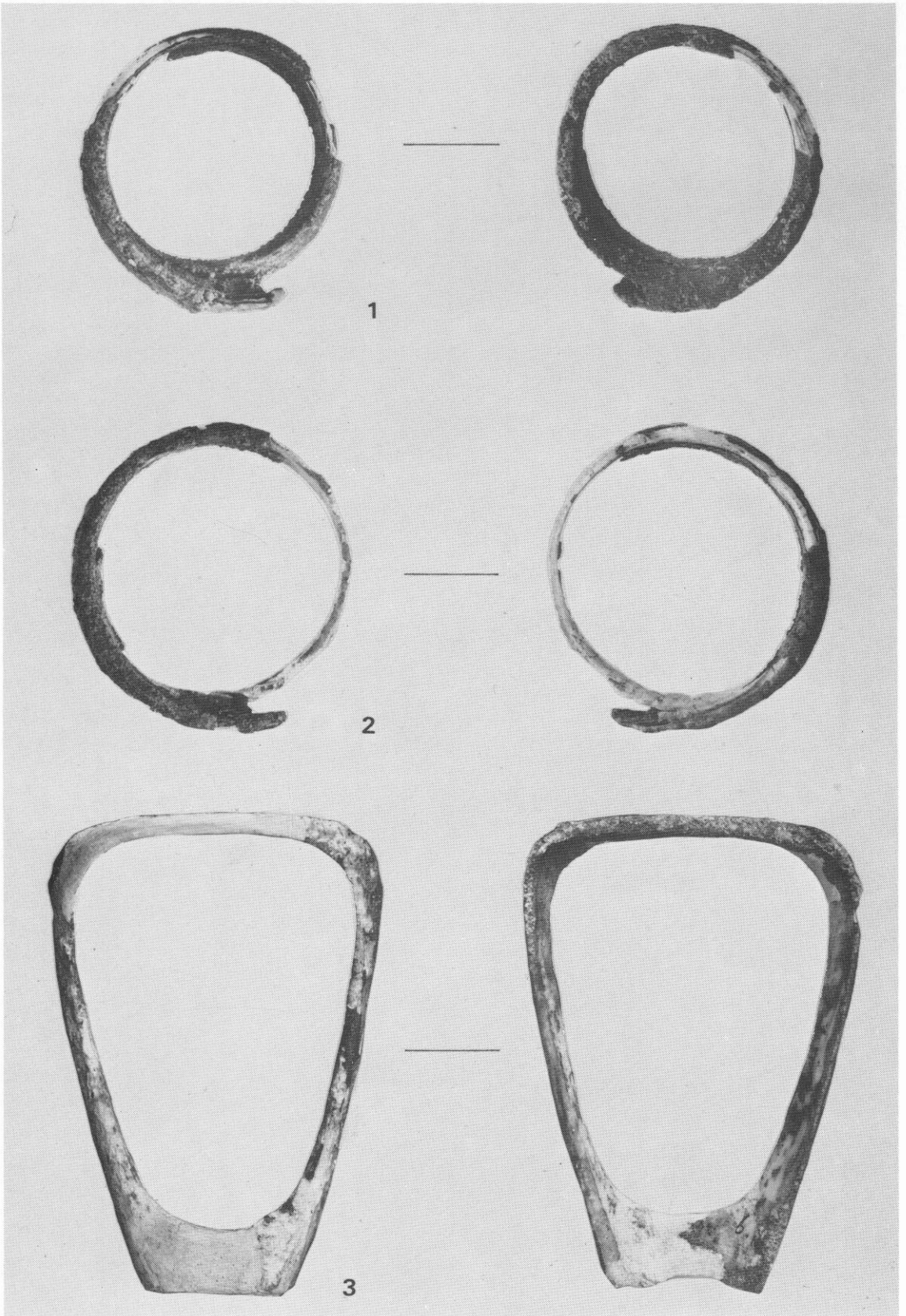

貝輪 1. K-96 No.1 2. K-96 No.2 3. K-48 r. No.6



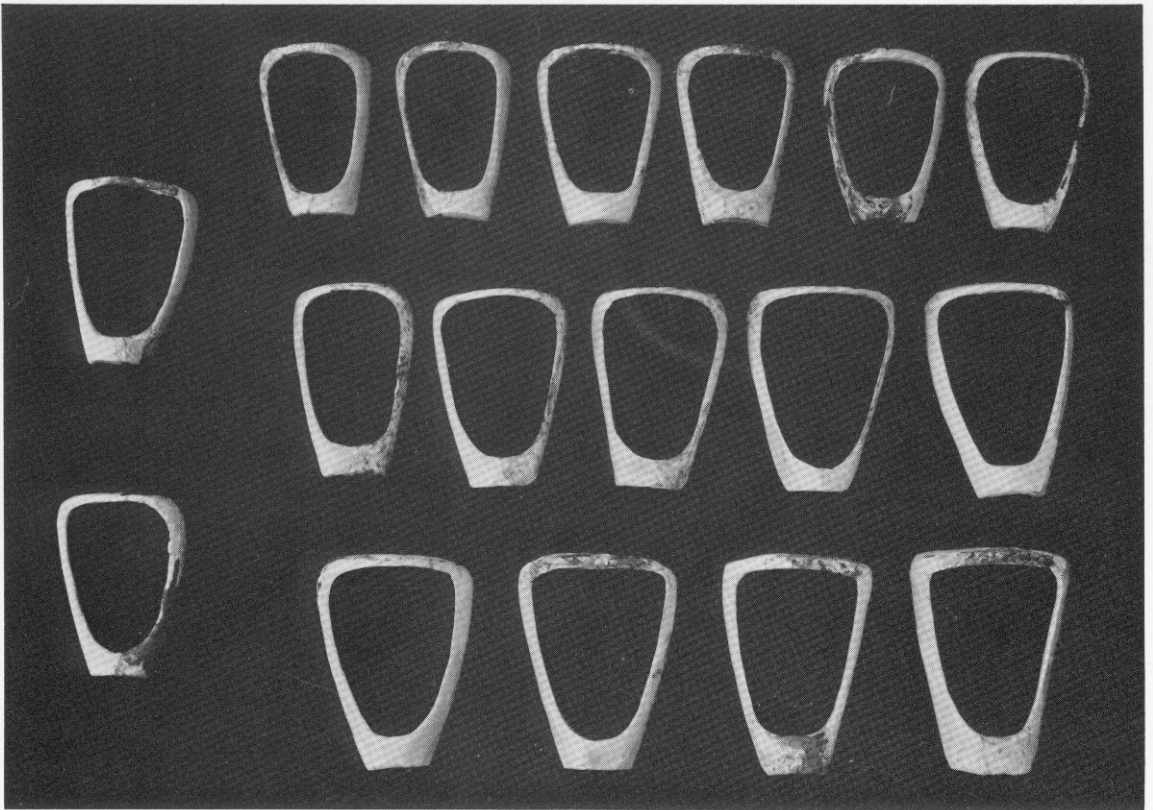

(1) 48号甕棺人骨着装貝輪① 左 上段ℓ.1 右 上段r.1~6、中段r.7~11  
下段ℓ.2 下段r.12~15 (左から)

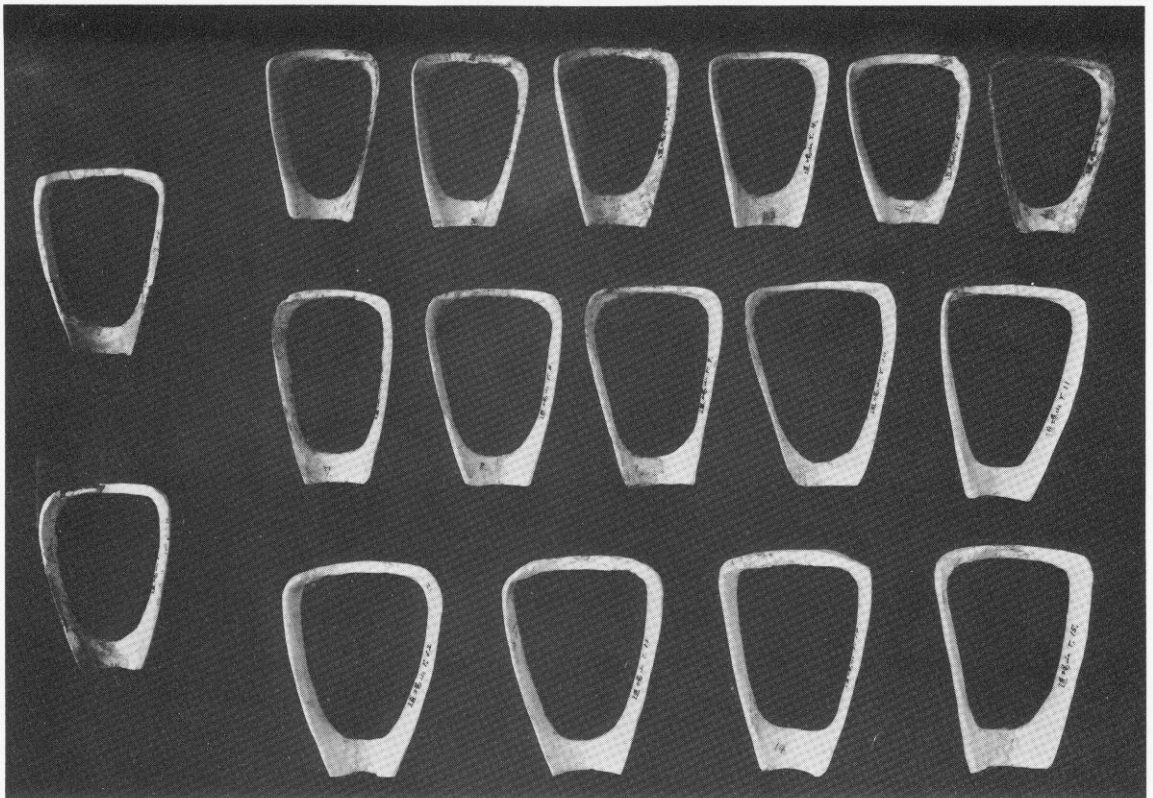

(2) 48号甕棺人骨着装貝輪②

道場山 2 地点

P L A T E S

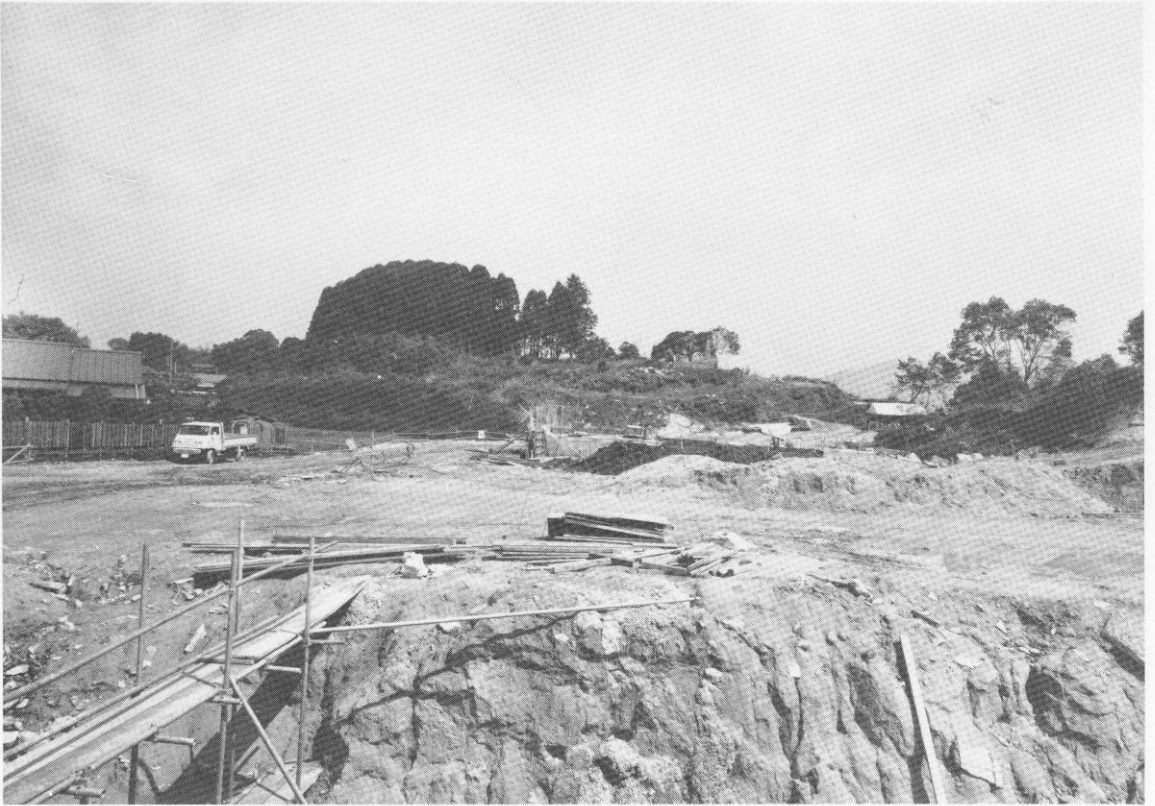

(1) 道場山 2 地点遠景 (南から)



(2) 道場山 2 地点東部地区近景 (南東から)



(1) 道場山 2 地点南斜面部近景 (南東から)



(2) 道場山 2 地点丘陵頂部周辺近景 (南から)

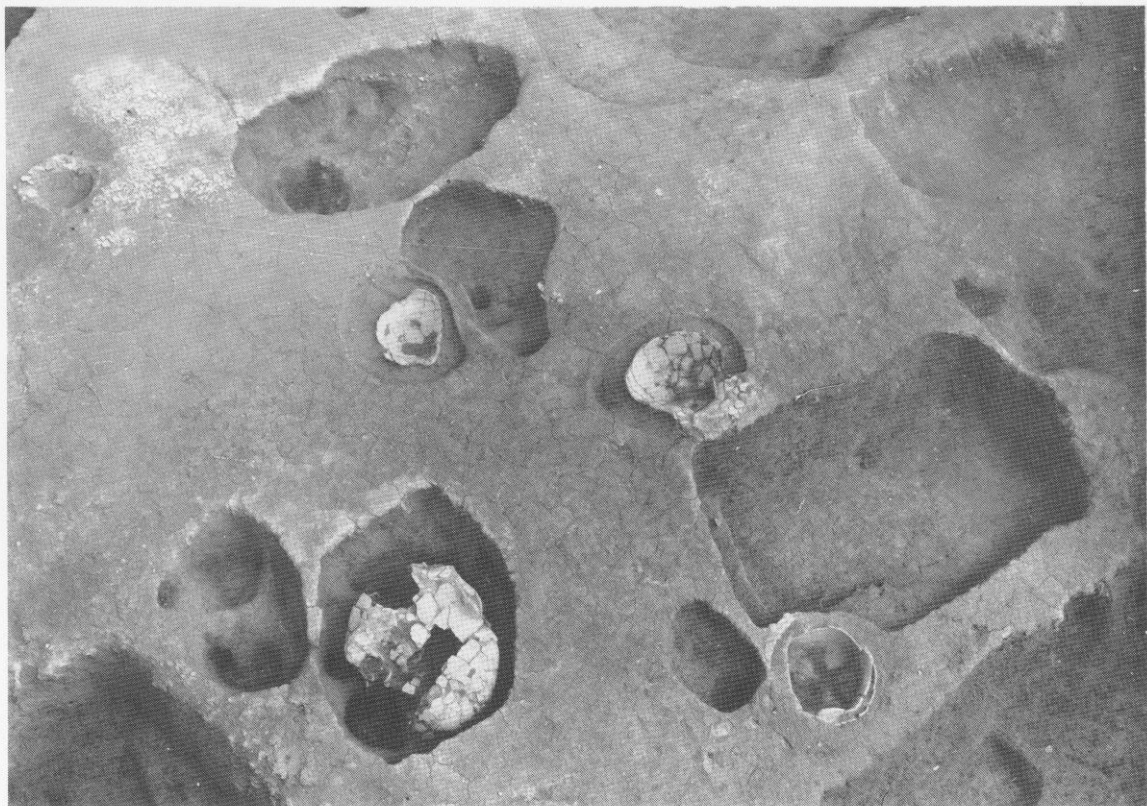

(1) 道場山 2 地点南斜面裾部周辺近景 (南東から)



(2) 道場山 2 地点西部地区近景 (東から)



(1) 道場山 2 地点頂部周辺近景 (西から)



(2) 道場山 2 地点頂部から北部全景 (南から)



(1) 道場山 2地点丘陵北側裾部全景 (西から)



(2) 道場山 2地点丘陵北側裾部近景 (西から)

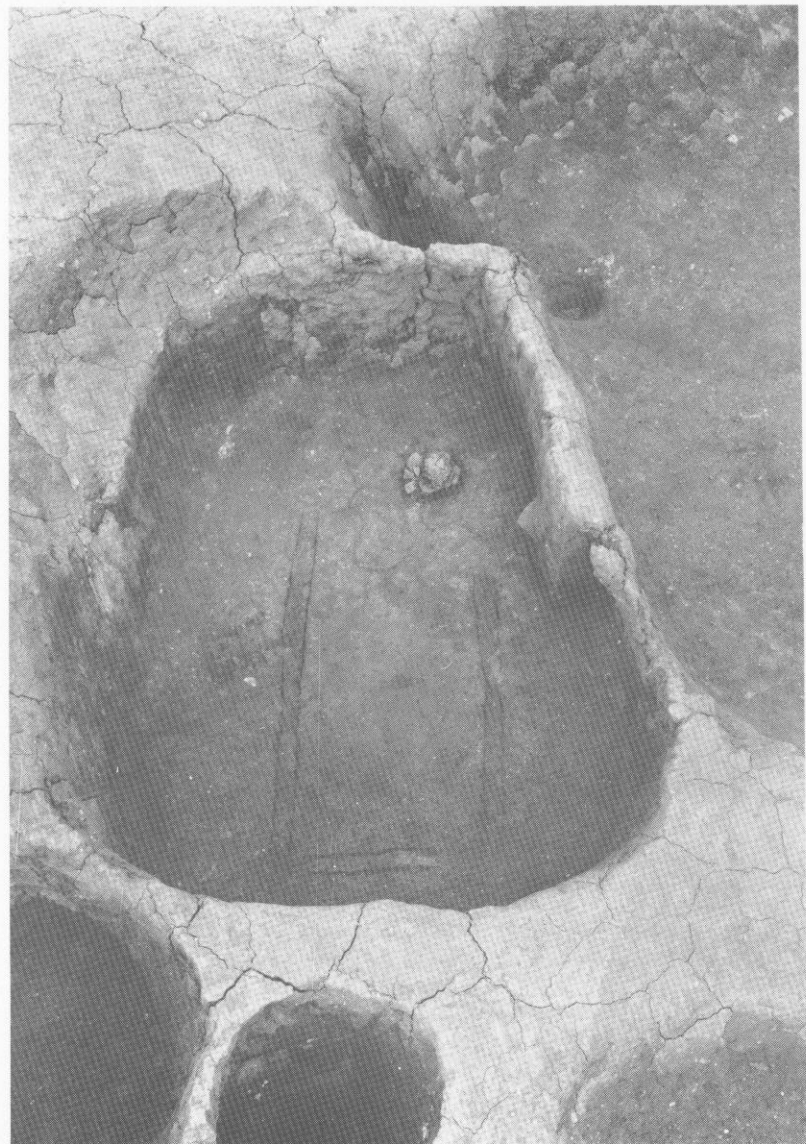

(1) 2号木棺墓 (西から)



(2) 1号木棺墓 (西から)





(1) 1号木棺墓副葬小壺出土状態 (西から)



(2) 3号木棺墓 (南東から)



(1) 4号木棺墓 (北西から)

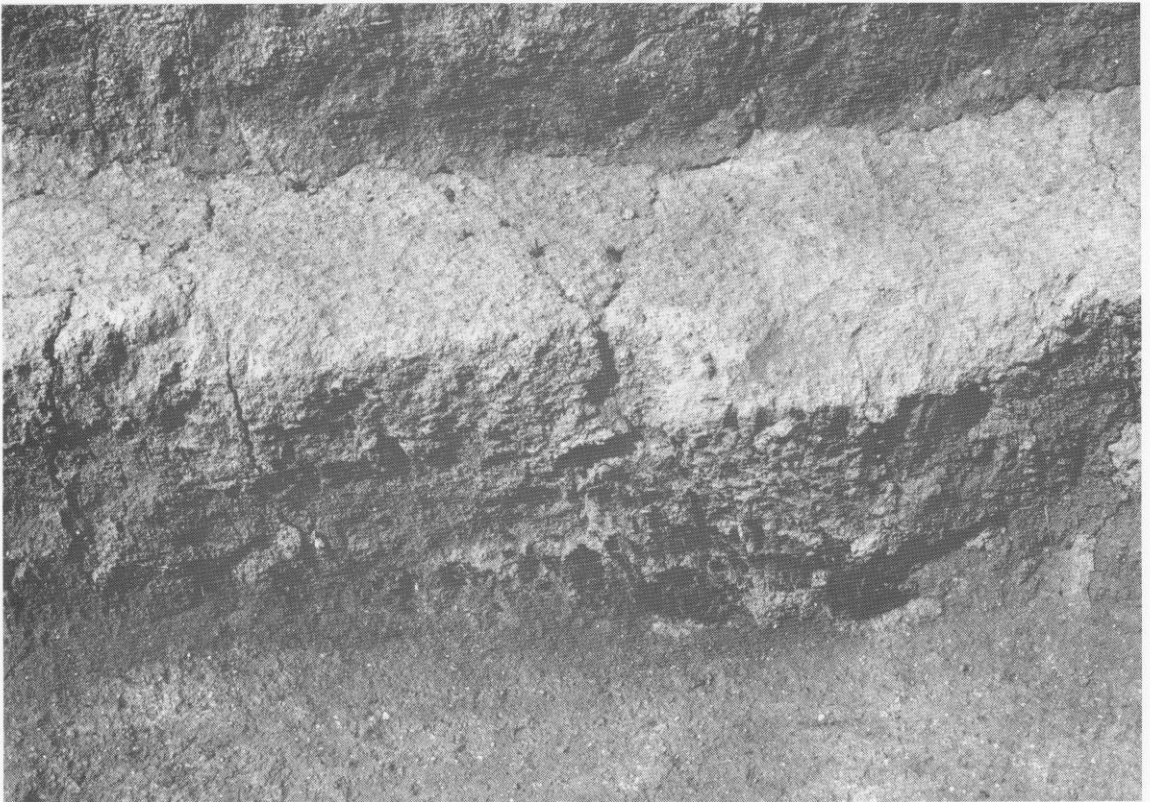

(2) 4号木棺墓西側小口の炭化材検出状態 (東から)



(1) 1号木棺墓土層断面 (東から)



(2) 4号木棺墓土層断面 (東から)



(1) 1号土塚墓(東から)



(2) 1号土塚墓副葬小壺出土状態(東から)

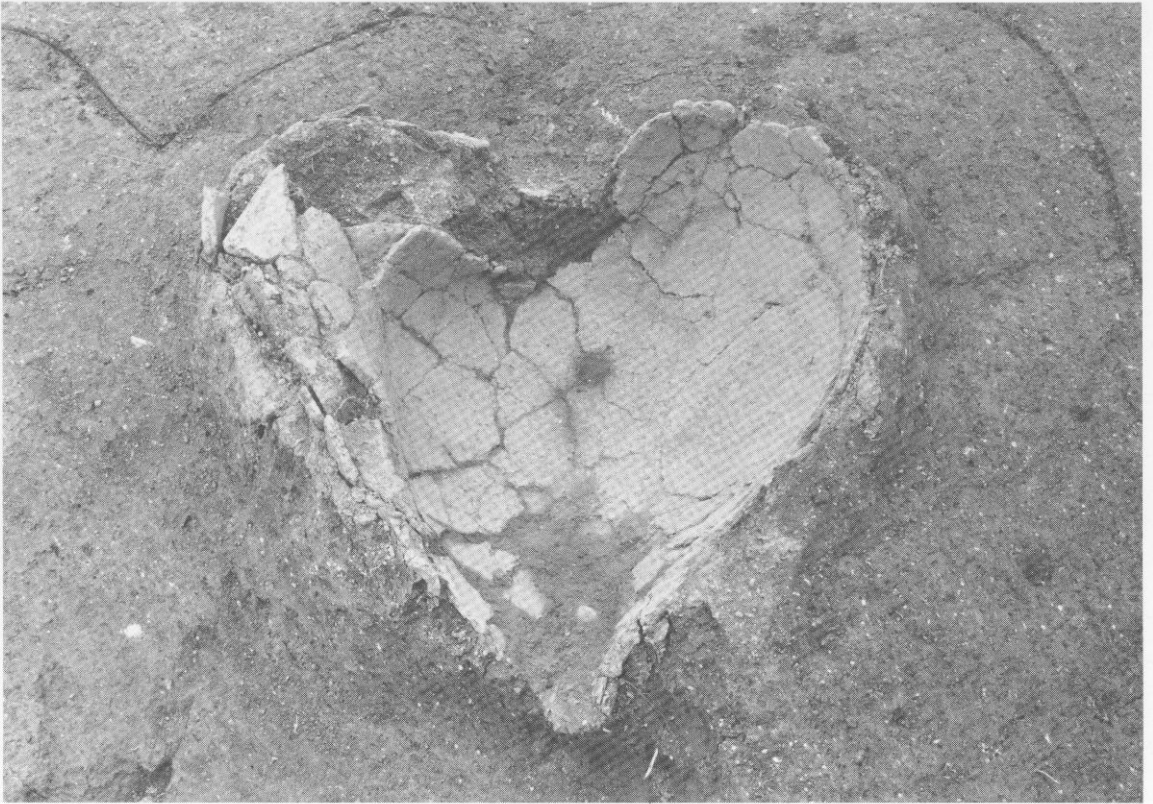

(1) 2号甕棺墓

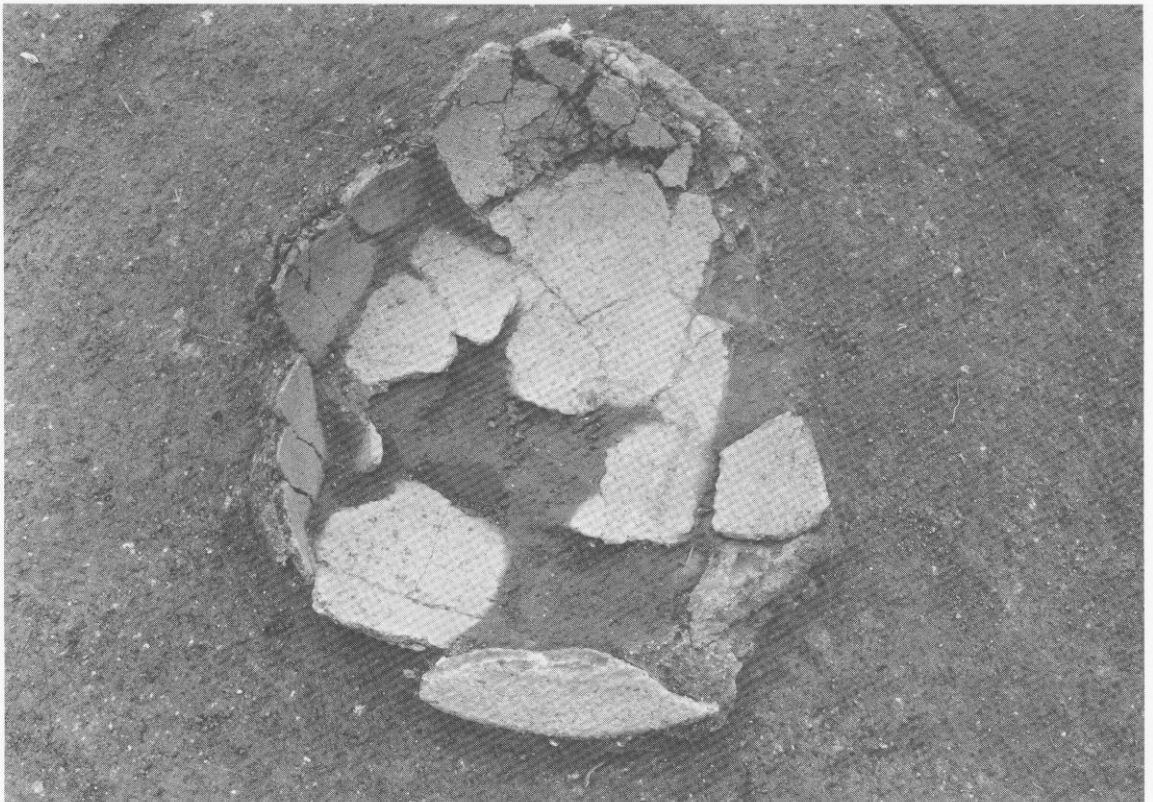

(2) 3号甕棺墓



(1) 5号甕棺墓



(2) 6号甕棺墓

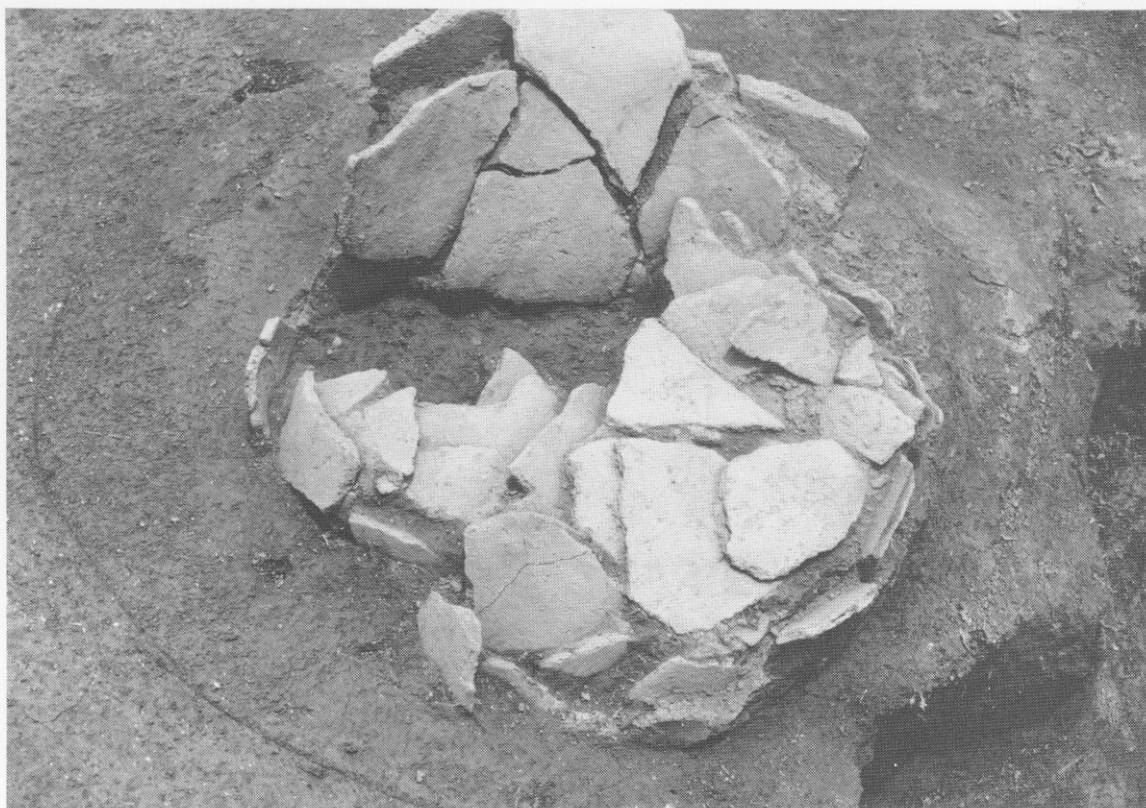

(1) 7号葬棺墓

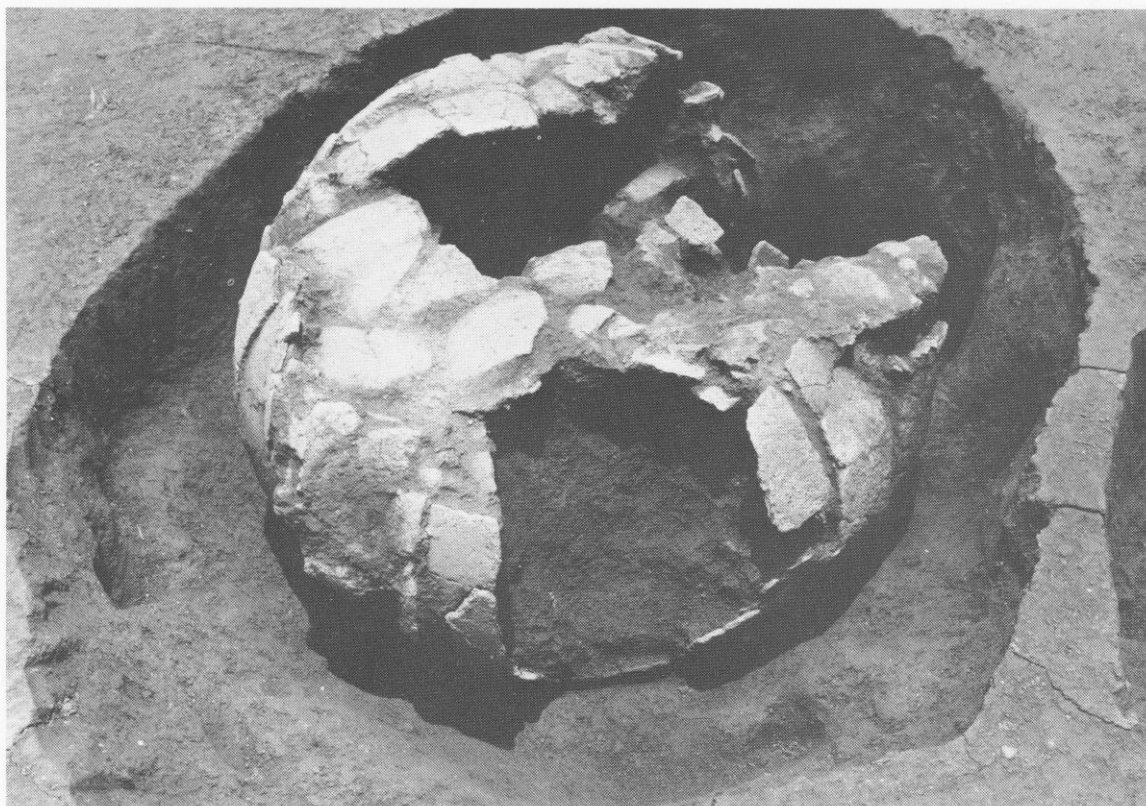

(2) 8号葬棺墓

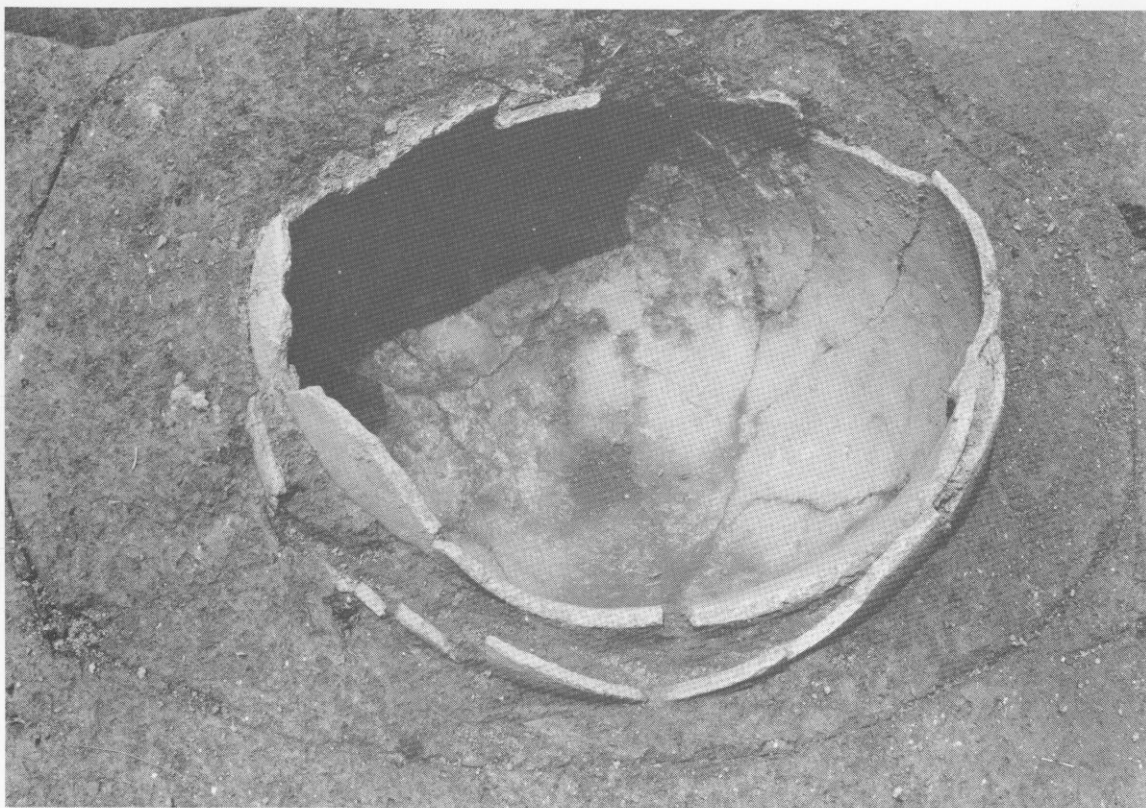

(1) 9号甕棺墓



(2) 10号甕棺墓





(1) 1号住居跡全景 (南から)

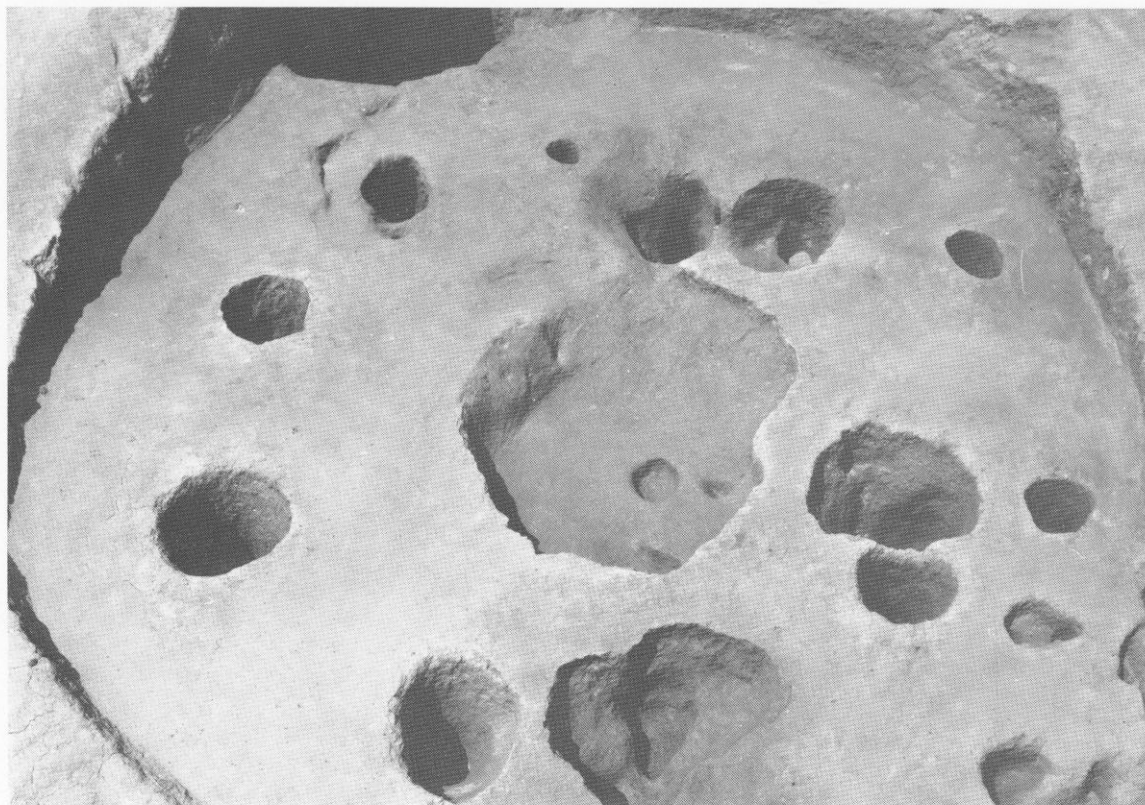

(2) 1号住居跡近景 (南から)



(1) 3号住居跡 (南東から)

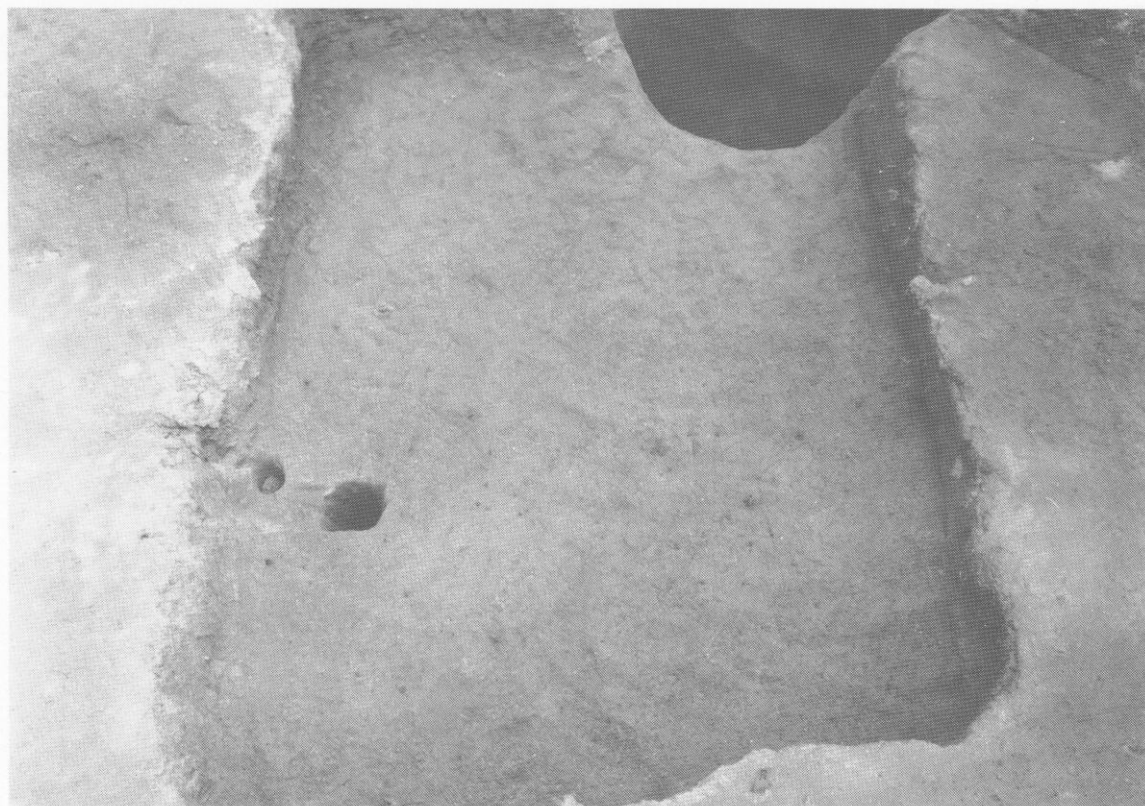

(2) 1号竖穴 (南東から)



(1) 1号袋状竖穴



(2) 3号袋状竖穴



(1) 5号袋状竖穴土层断面



(2) 5号袋状竖穴



(1) 6号袋状竖穴



(2) 7号袋状竖穴



(1) 7号袋状竖穴土层断面



(2) 8号袋状竖穴

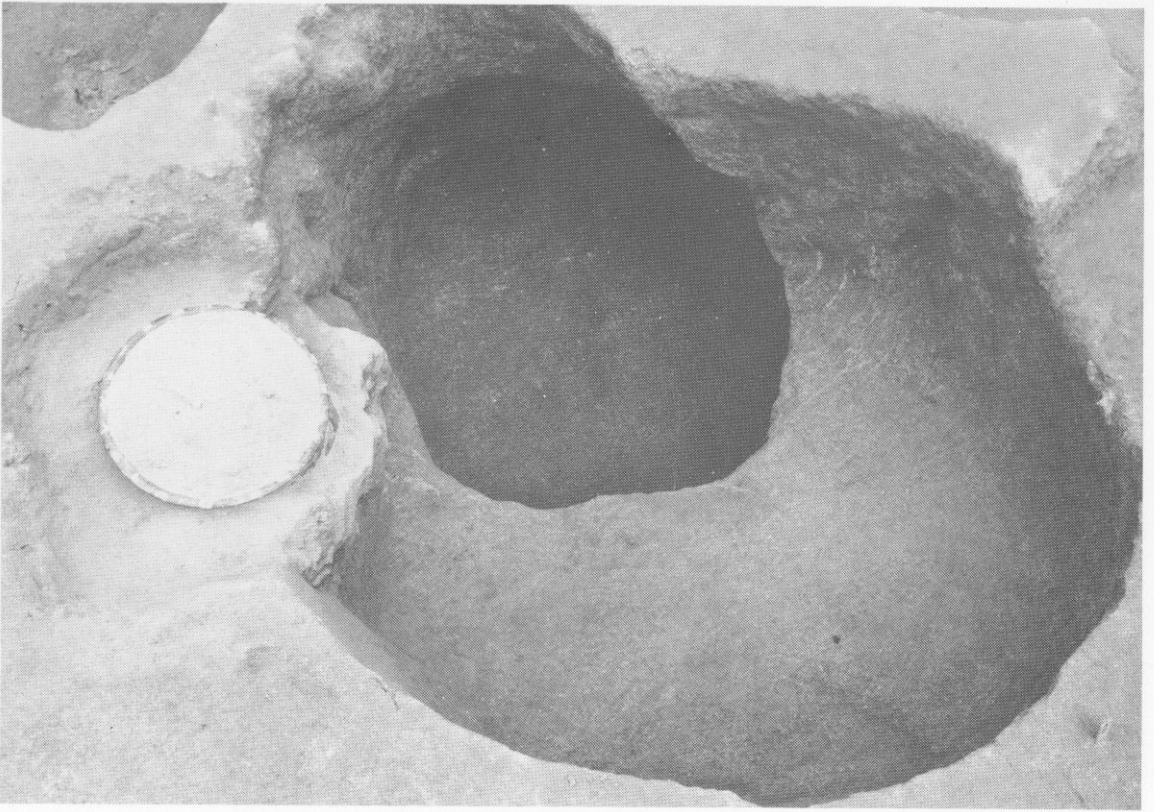

(1) 10号(手前)・11号(上)袋状竖穴



(2) 18号袋状竖穴



(1) 方形周溝墓 (西から)

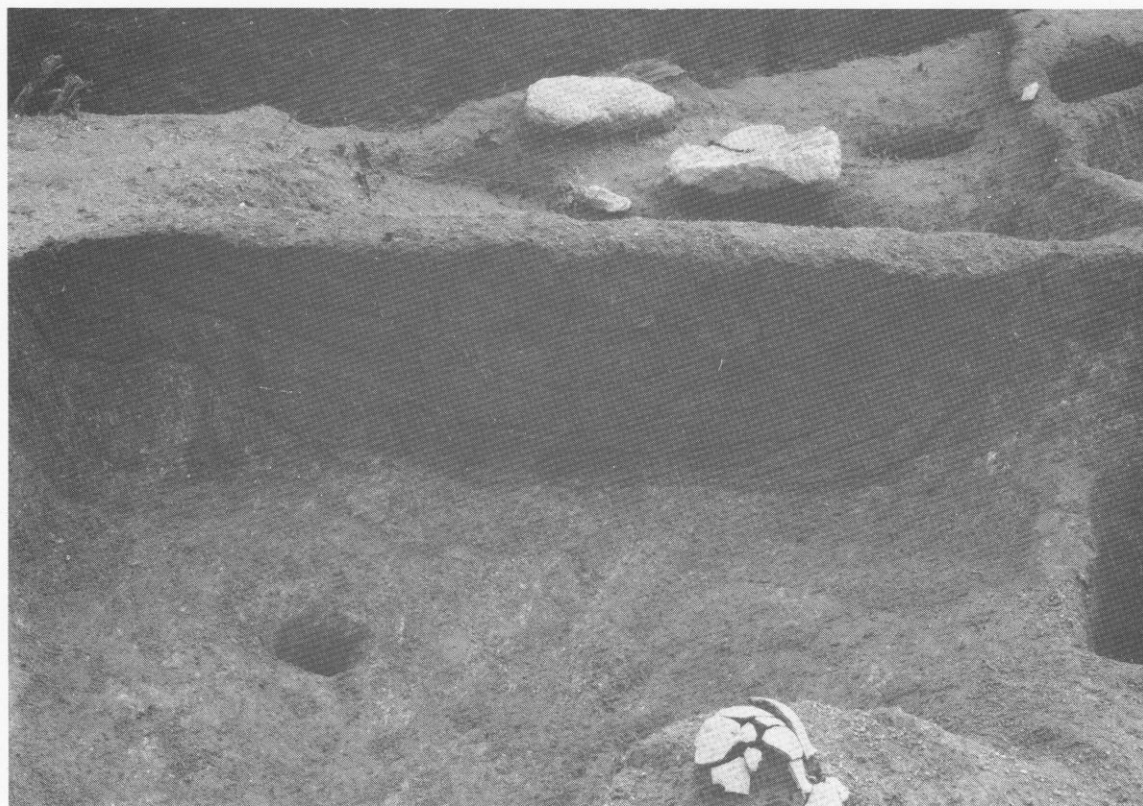

(2) 方形周溝墓周溝土層断面 (西から)





(1) 周溝内土器出土状態



(2) 周溝内土器出土状態



(1) 4号土壇墓(西から)

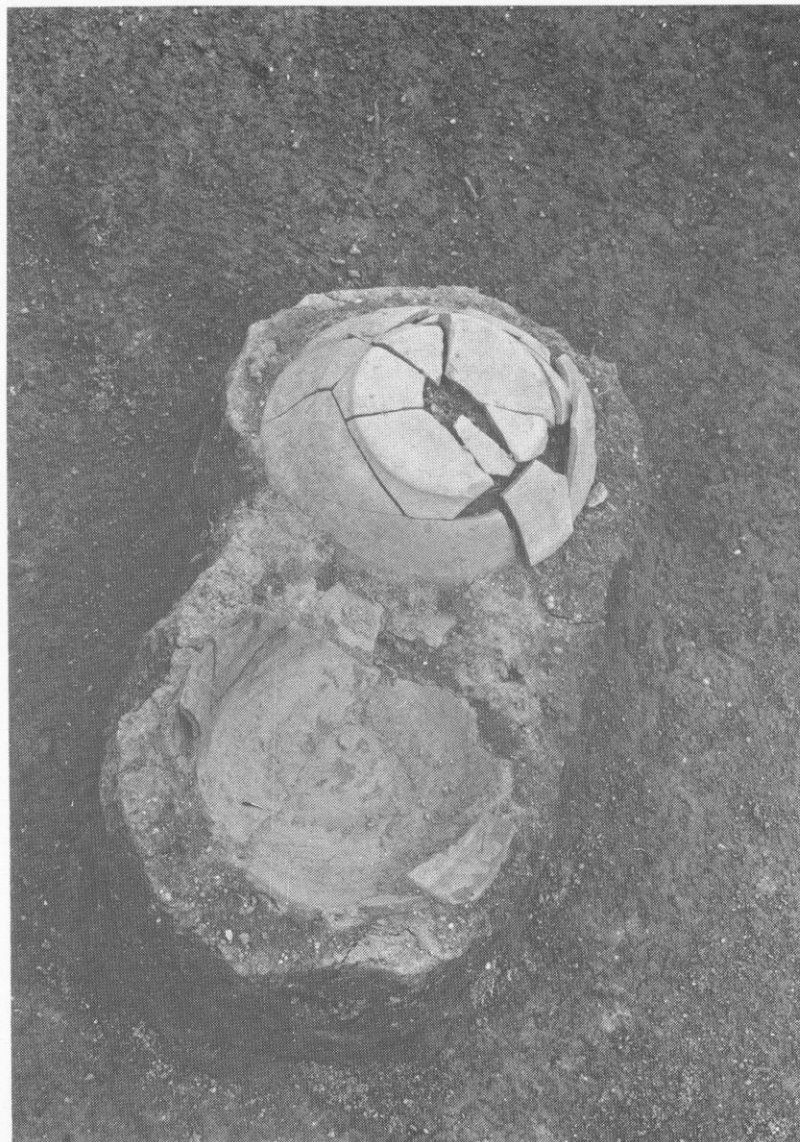

(2) 4号土壇墓土師器出土状態

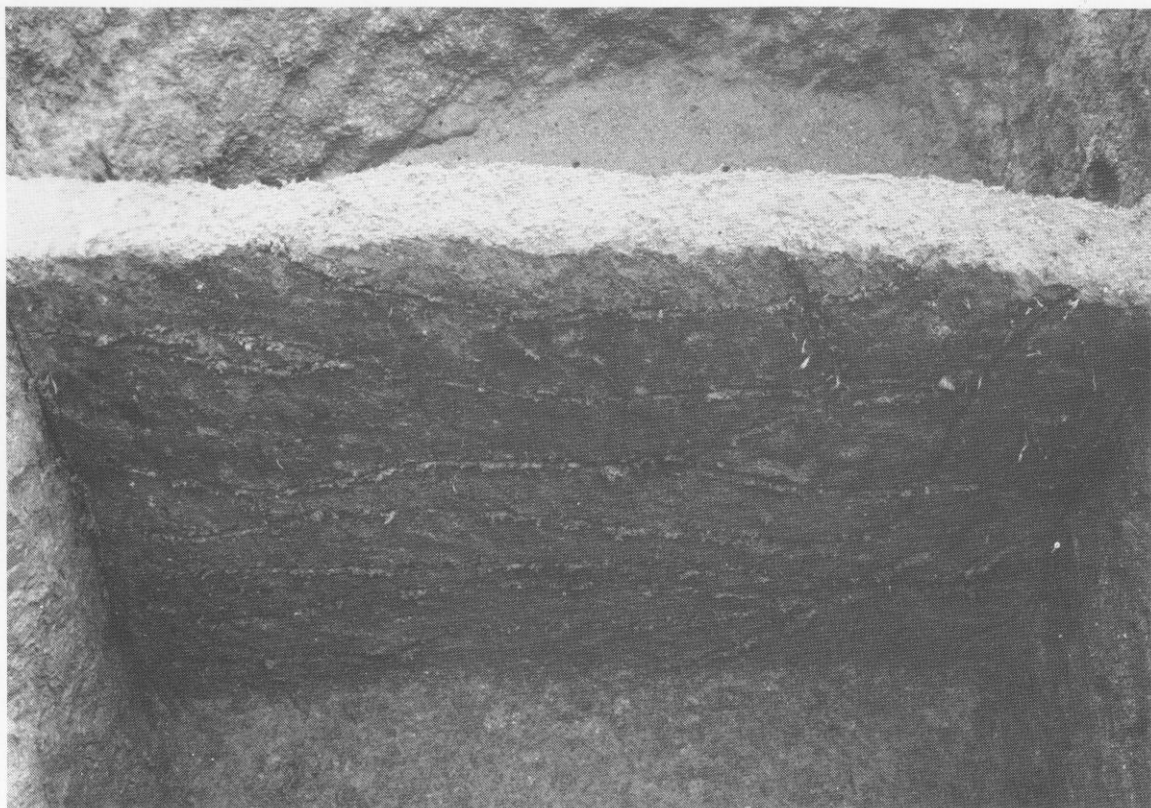

(1) 5号土壇墓土層断面

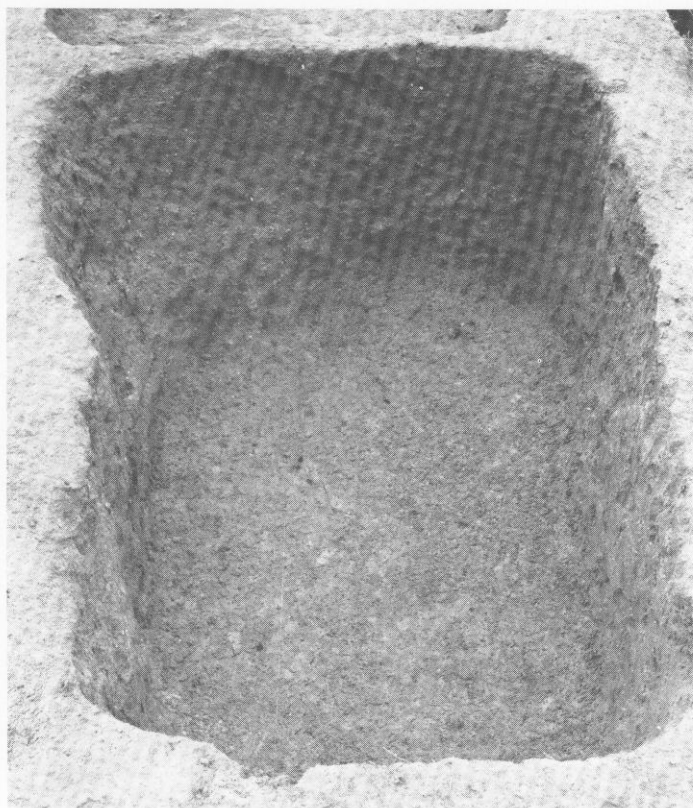

(2) 5号土壇墓(西から)

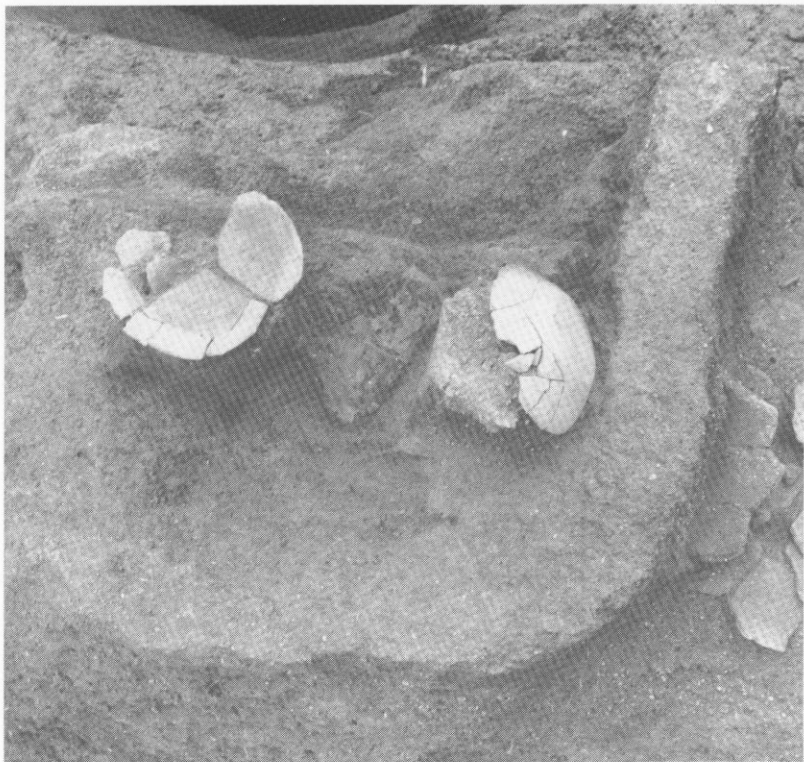

(2) 1号住居跡覆土中土師器出土状態



(1) 6号土塚墓(南から)



(1) 7号土壇墓(東から)

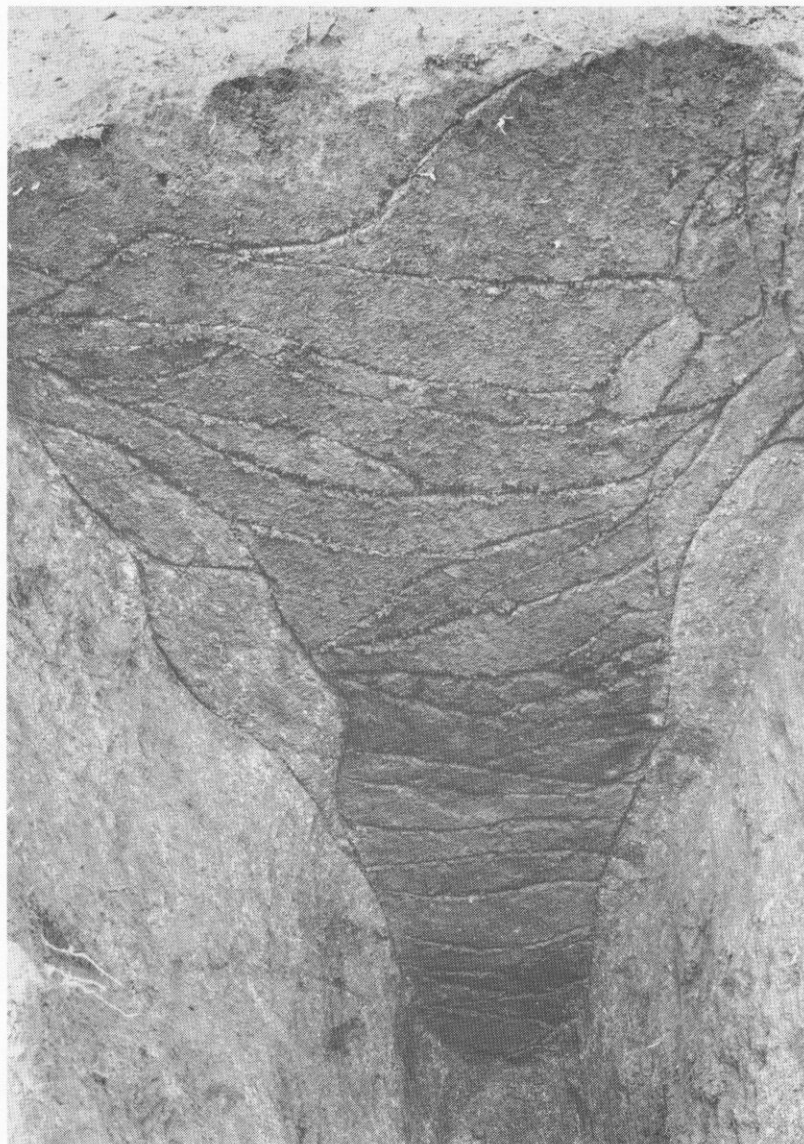

(2) 7号土壇墓土層断面



(1) 7号土壇墓 (南から)



(2) 7号土壇墓土層断面



(1) 1号土坑（北西から）



(2) 1号土坑土層断面（南西から）

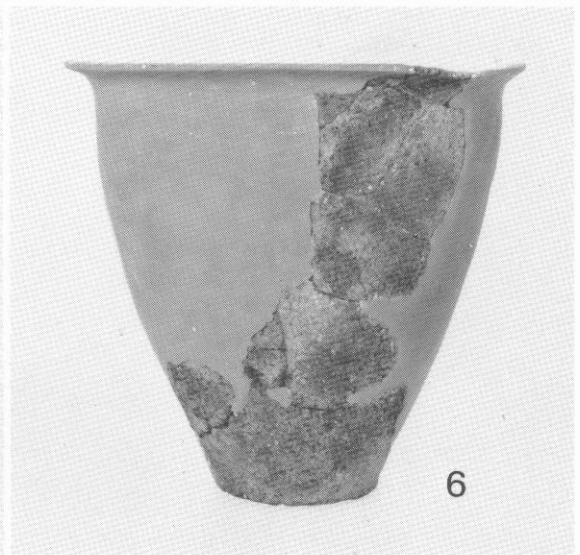
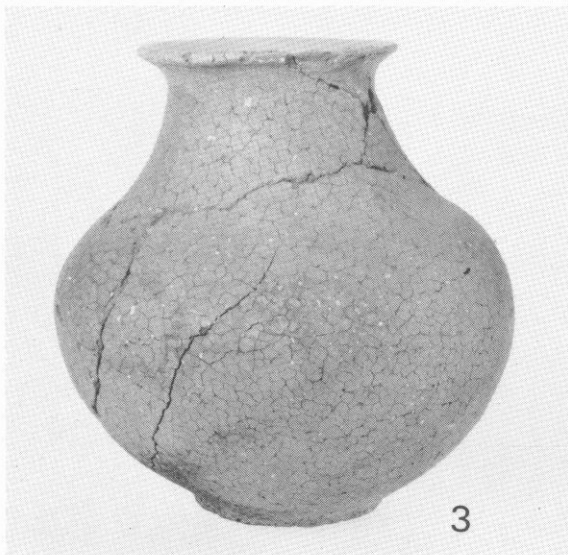
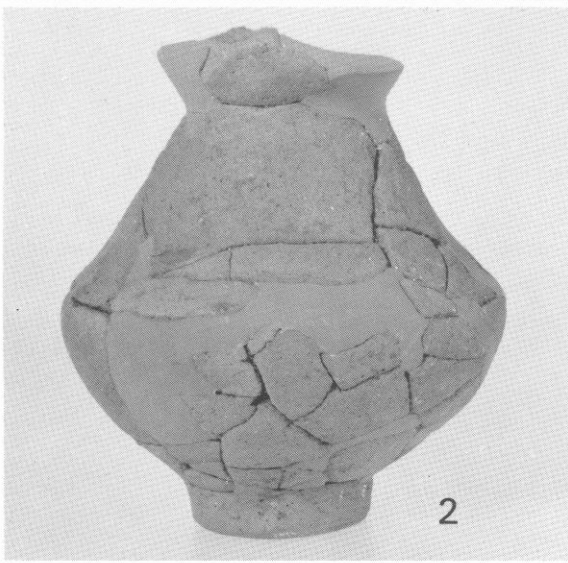
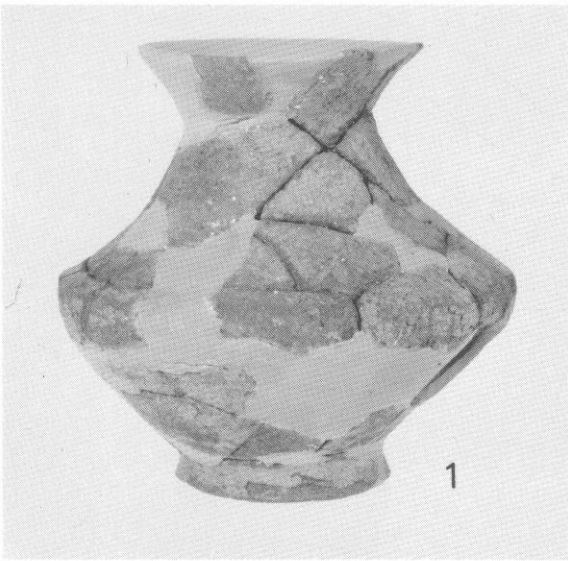

1. 1号木棺墓出土      3. 1号土塚墓出土      5. 22号袋状竖穴出土  
2. 2号木棺墓出土      4. 21号袋状竖穴出土      6. 第1ピット出土

木棺墓・土塚墓・袋状竖穴出土弥生式土器



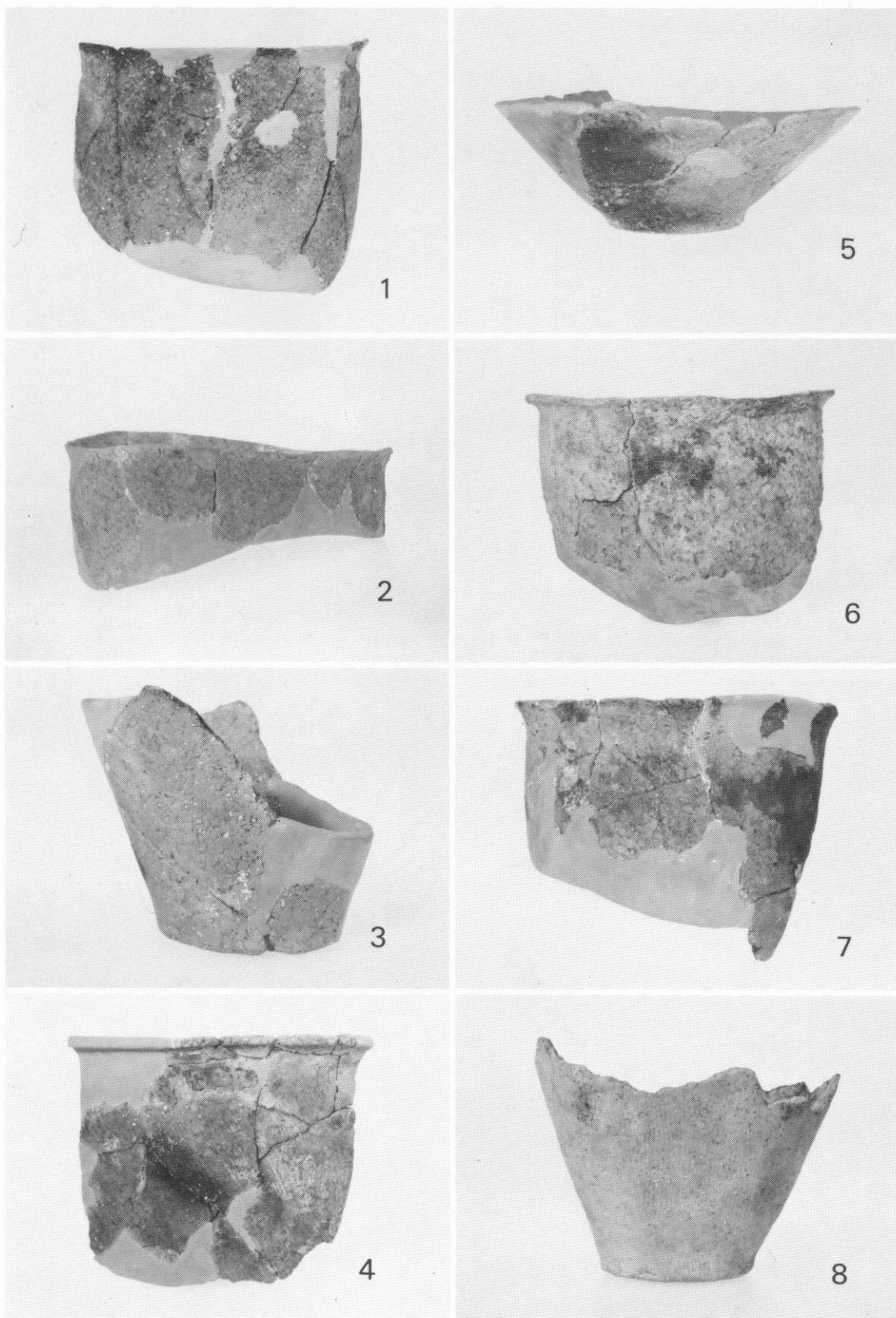

1~3. 1号住居跡出土      6. 13号袋状竖穴出土      8. 表採  
4・5. 10号袋状竖穴出土      7. 19号袋状竖穴出土

住居跡・袋状竖穴出土弥生式土器

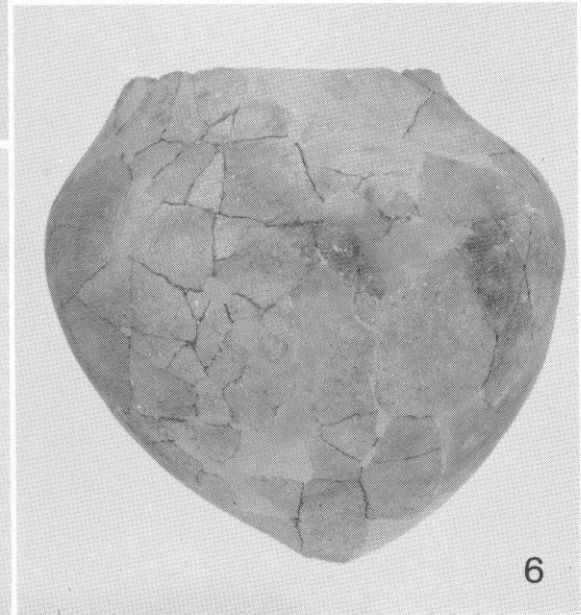
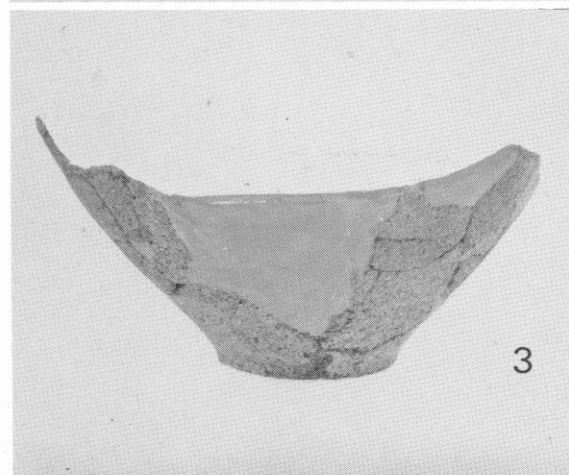
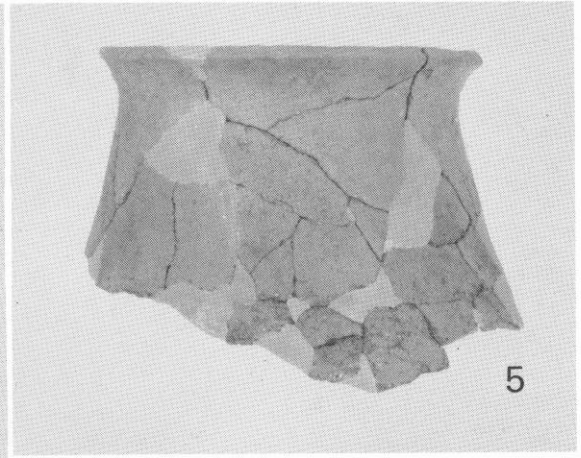
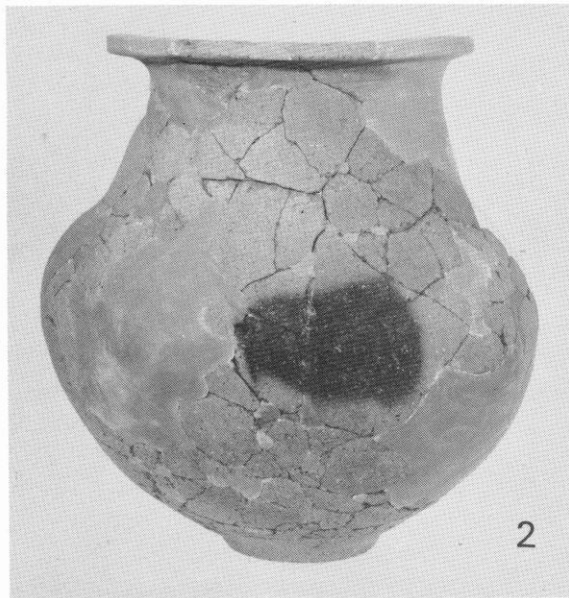
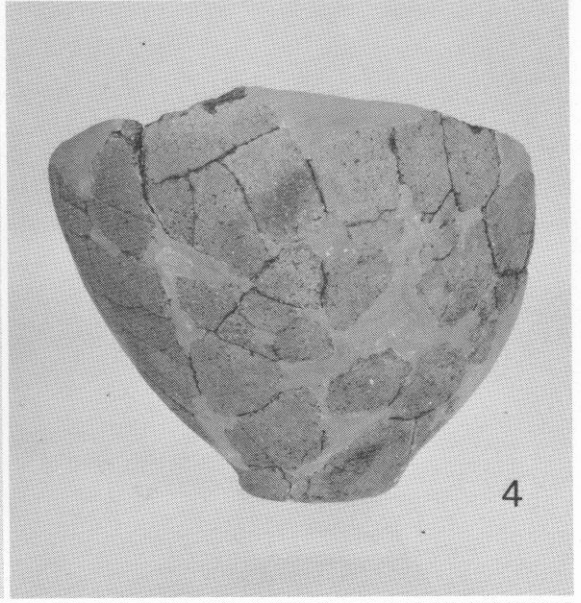
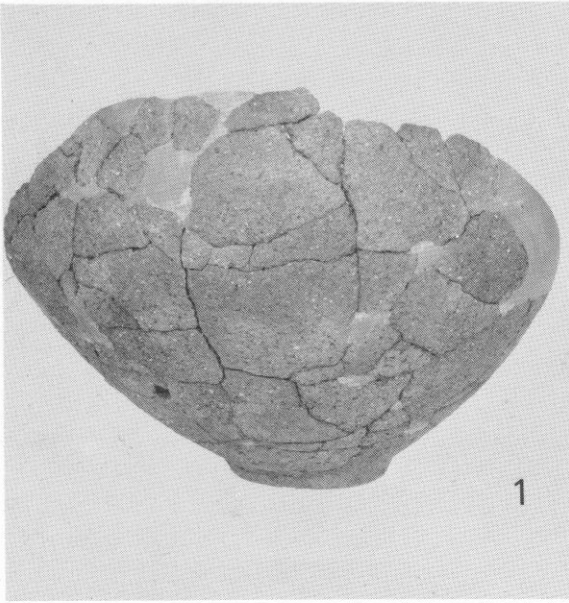

1. 1号甕棺  
2. 2号甕棺

3. 5号甕棺  
4. 3号甕棺

5. 7号甕棺下甕  
6. 9号甕棺

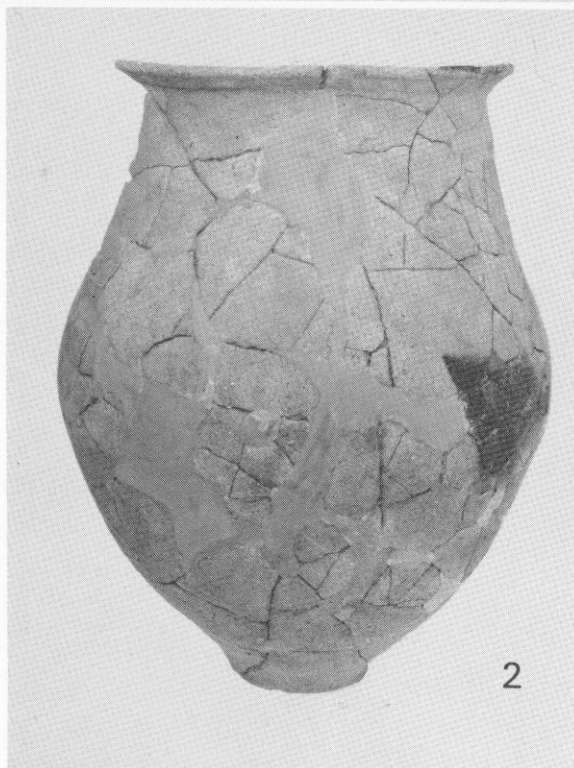
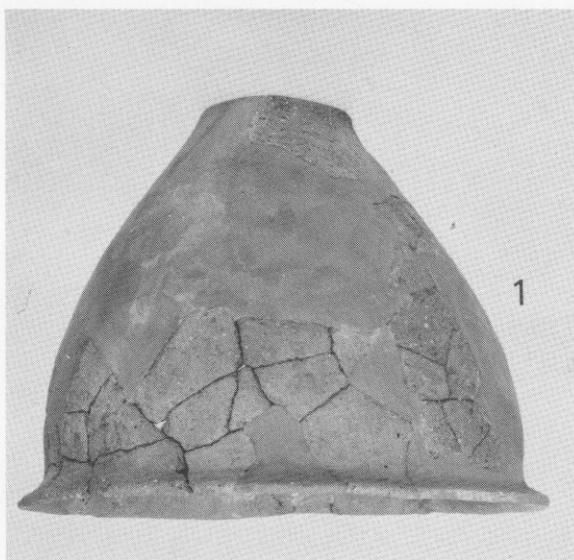

1. 10号甕棺上甕  
2. 10号甕棺下甕  
3・4. 周溝墓出土土師器

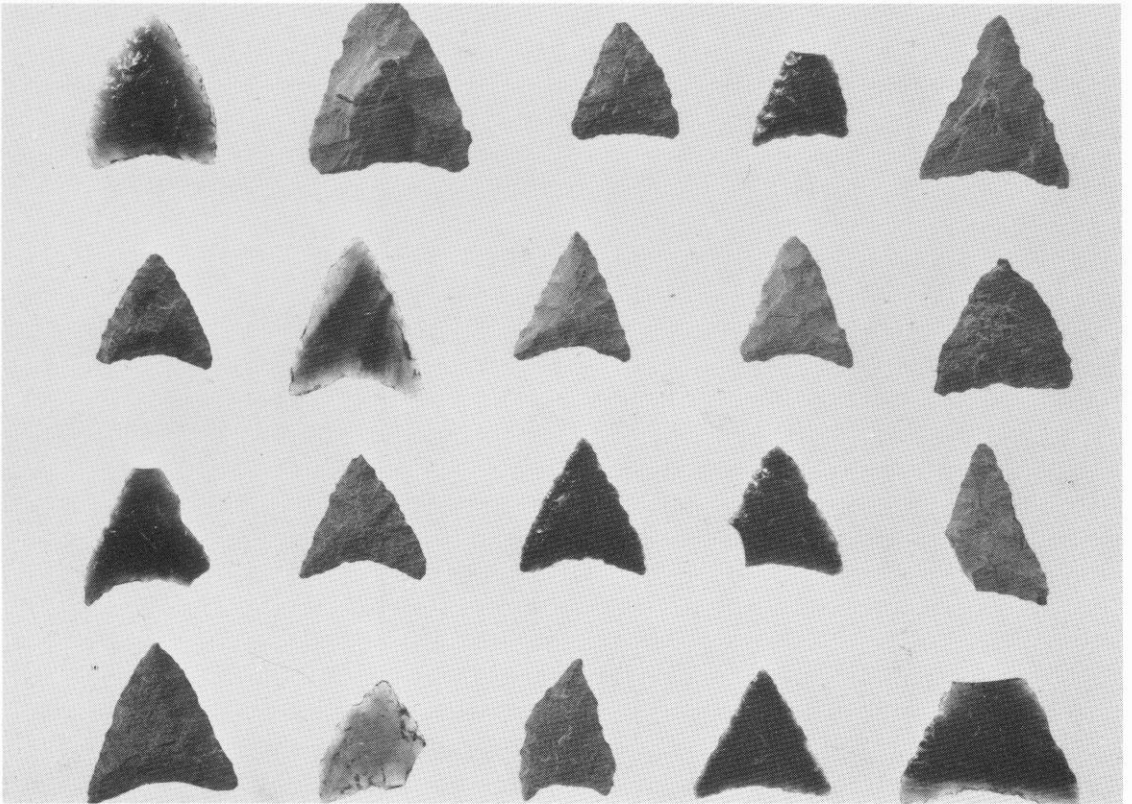

(1) 1号住居跡出土石鏃①

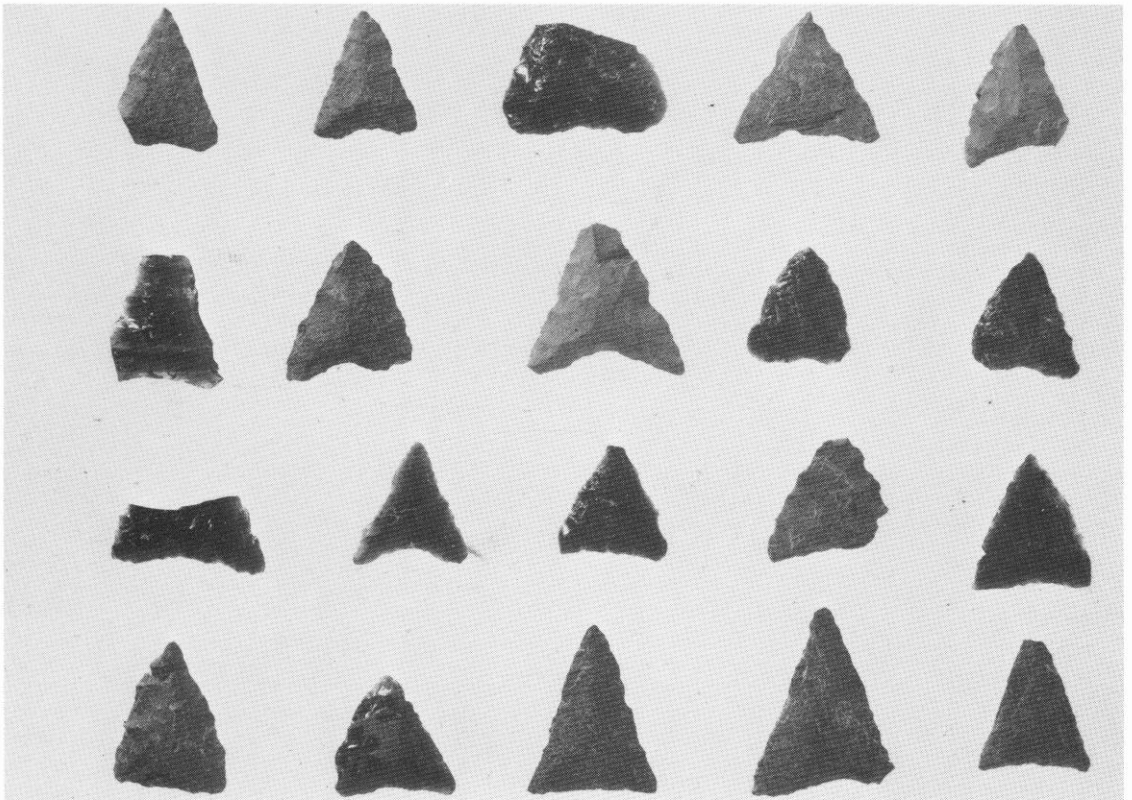

(2) 1号住居跡出土石鏃②

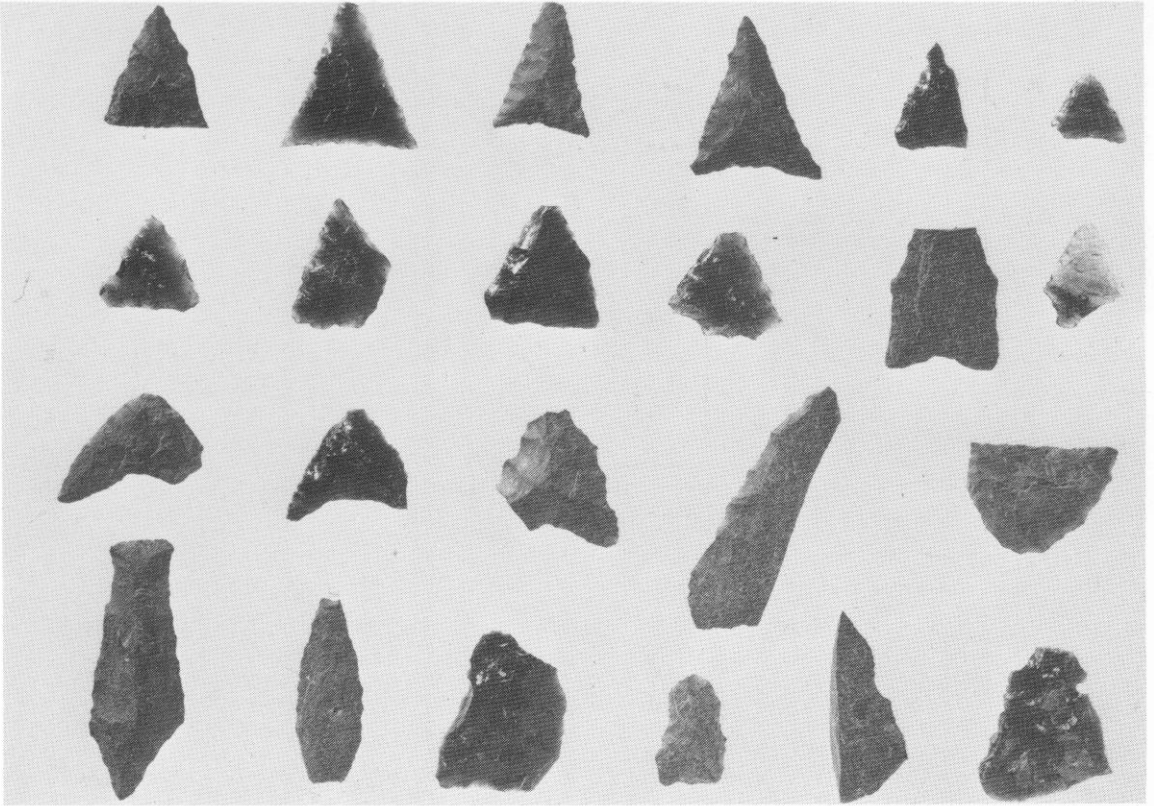

(1) 1号住居跡出土石鏃③

表

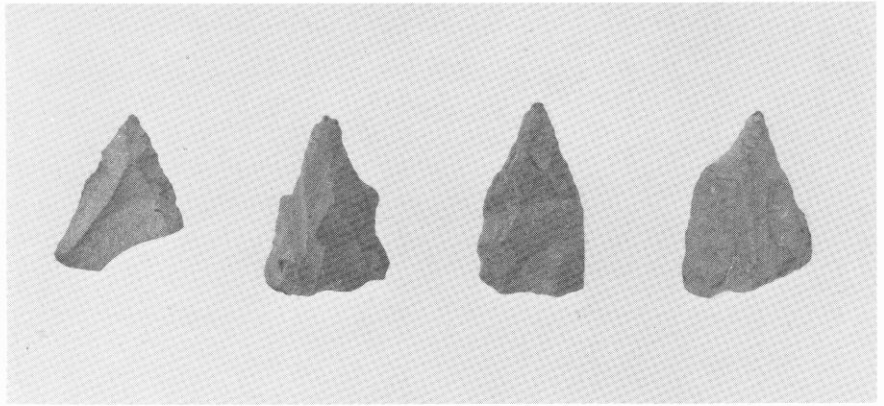

裏

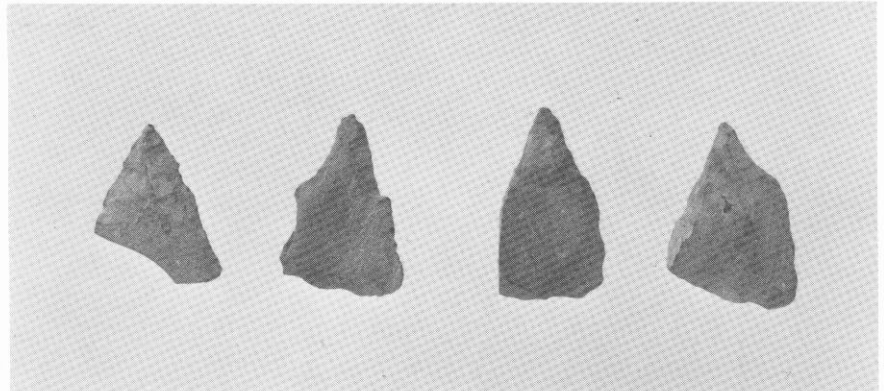

(2) 1号住居跡出土石鏃未製品

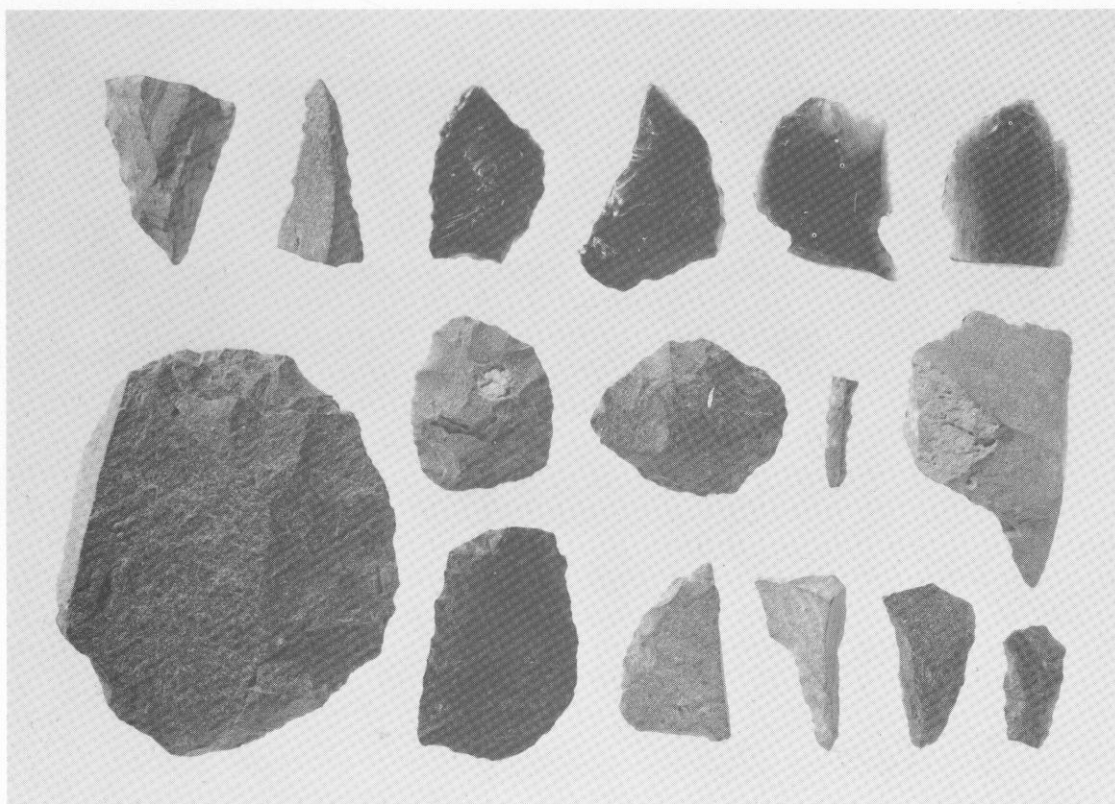

(1) 1号住居跡出土石器類 (スクレイパー・ドリル)



(2) 1号住居跡出土石斧・敲石・石庖丁・紡錘車

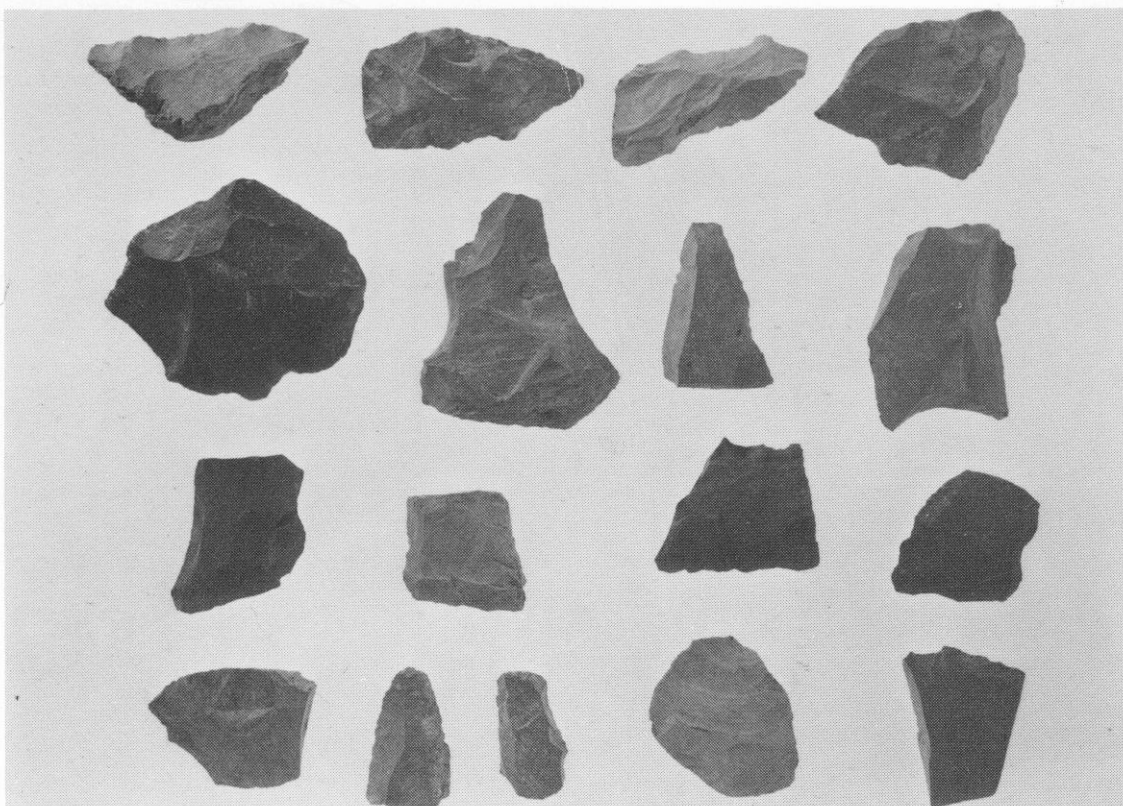

(1) 1号住居跡出土石核・剥片①

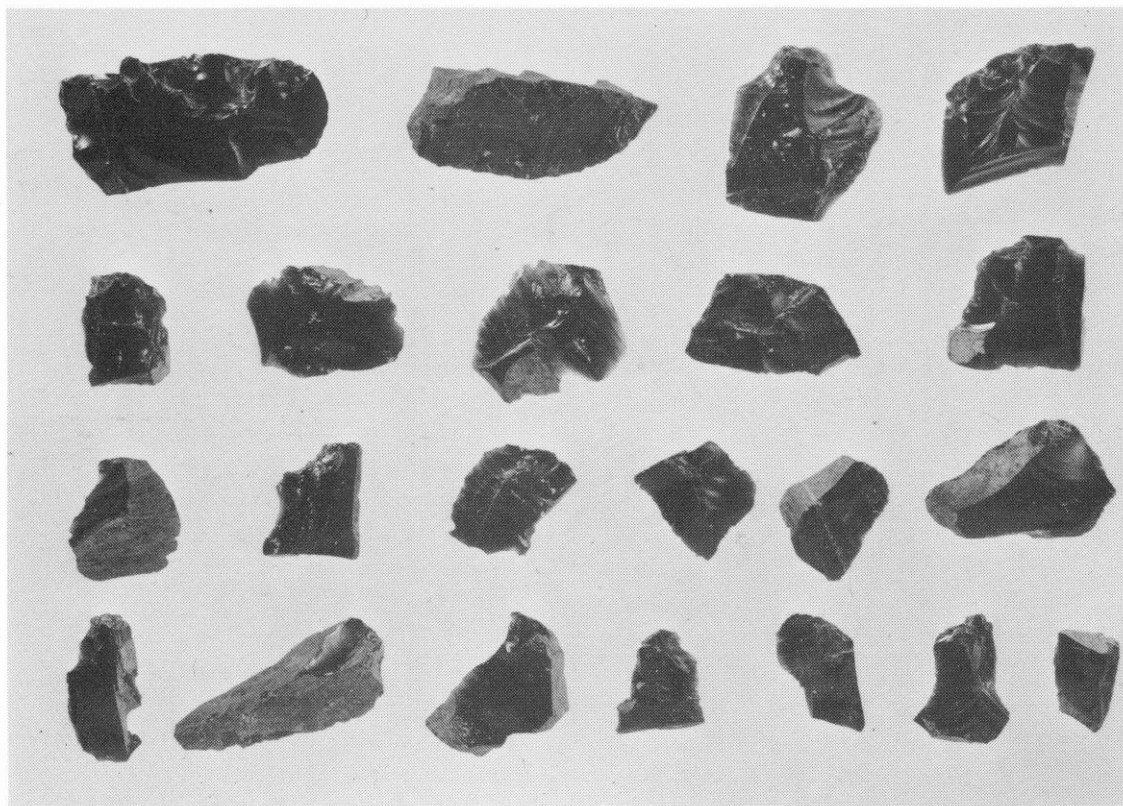

(2) 1号住居跡出土石核・剥片②



(1) 道場山 1 地点採集石器類① (石鏃・石核・スクレイパー・グレーバー)

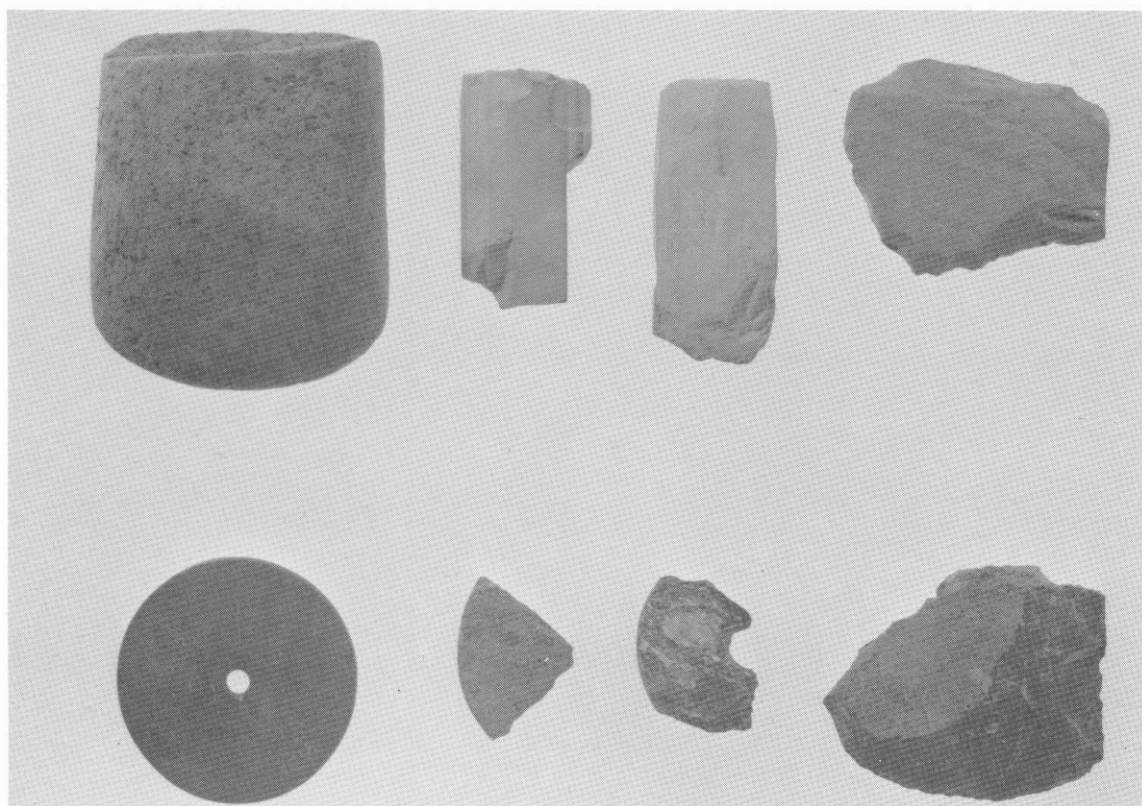

(2) 道場山 1 地点採集石器類② (石斧・スクレイパー・紡錘車)



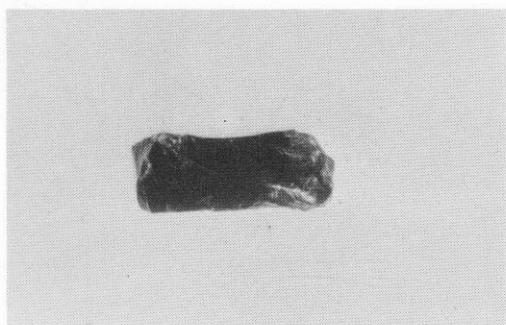

左上 打面  
左下 側面  
右下 正面

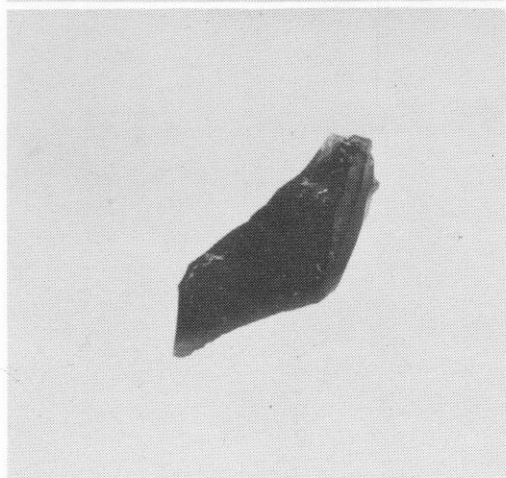

(1) 細石核

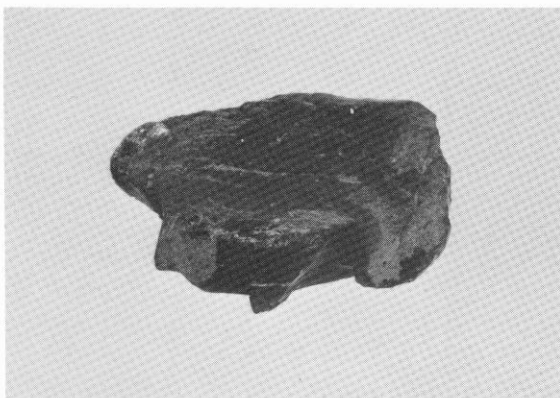

左上 打面  
左下 側面  
右下 正面

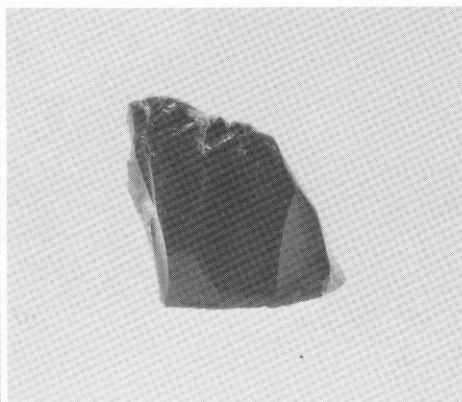
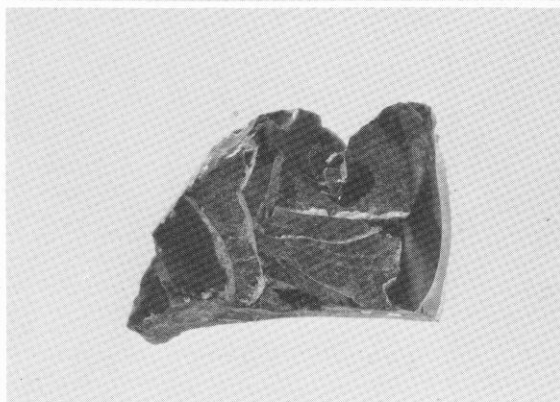

(2) 石核



1

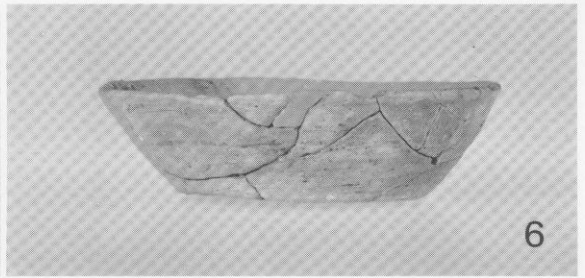

6

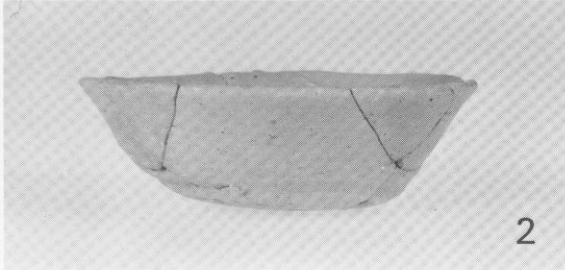

2



7

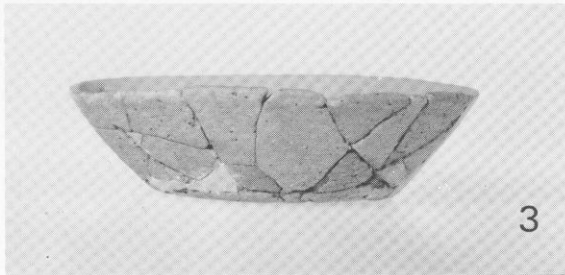

3



8



4

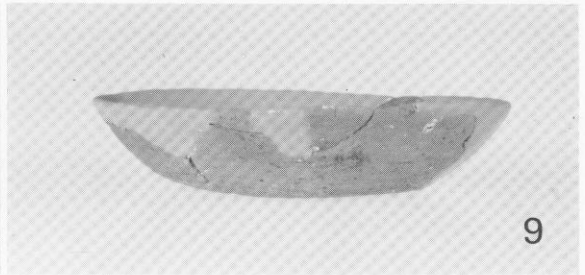

9



5



10

- 1 ~ 3. 6号土塚墓出土
- 4・5. 4号土塚墓出土
- 6・7. 周溝出土
- 8 ~ 11. 1号住居跡埋土中出土



11

土師器



48号墓内人骨

九州縦貫自動車道関係埋蔵文化財調査報告 —XXV—  
(図版篇)

昭和53年3月31日

発行 福岡県教育委員会  
福岡市中央区西中洲6番29号

印刷 赤坂印刷株式会社  
福岡市中央区大手門1丁目8番34号