

き こ ない ちょう  
木古内町

おお ひら  
大平遺跡(3)

— 盛土遺構・包含層編 —

— 北海道新幹線建設事業埋蔵文化財発掘調査報告書 —

第2分冊

写真図版編

平成28年度

公益財団法人 北海道埋蔵文化財センター



# 図版目次

- 図版 1 1 クリーニング作業後盛土遺構確認状況 S→N  
2 トレンチ調査状況 S→N
- 図版 2 1 F-3 検出状況 S→N  
2 F-5 検出状況 S→N  
3 F-9 セクション SW→NW  
4 F-10・F-11検出状況 N→S  
5 F-21 検出状況 L98区 PO-6 出土状況 W→E  
6 F-22 検出状況 W→E  
7 F-47 検出状況 NE→SW  
8 F-56 検出状況 W→E
- 図版 3 1 FC-2 検出状況 S→N  
2 FC-3 検出状況 NW→SE  
3 FC-6 検出状況 SW→NE  
4 FC-30 検出状況 W→E  
5 FC-92 検出状況 W→E  
6 FC-103・104 検出状況 SE→NW  
7 FC-109 検出状況 NE→SW  
8 FC-120 検出状況 N→S
- 図版 4 1 K98～L98区間 Aトレンチ土層断面 SE→NW  
2 M0区 Aトレンチ土層断面 S→N  
3 M96～M97区間 Aトレンチ遺物出土状況 SW→NE  
4 M97区 Aトレンチ南側遺物出土状況 E→W  
5 N98区 Bトレンチ遺物出土状況 W→E  
6 M98～O98区間 Bトレンチ遺物出土状況 SW→NE
- 図版 5 1 O98区 Bトレンチ南側壁遺物出土状況 E→W  
2 N88区 Bトレンチ南側壁遺物出土状況 E→W  
3 N98区 Bトレンチ南側壁遺物出土状況 E→W  
4 N98区 Bトレンチ南側壁遺物出土状況 E→W  
5 K98～L98区間 Bトレンチ土層断面 S→W  
6 L98～M98区間 Bトレンチ土層断面 W→E
- 図版 6 1 M98区 PO-8・9 出土状況 N→S  
2 K98区 PO-2 出土状況 E→W  
3 M99区 PO-10～14出土状況 SW→NE  
4 M99区 PO-1・2・5 出土状況 SE→NW  
5 M99区 PO-3・4・6 出土状況 E→W  
6 M97区 PO-13・14出土状況 E→W
- 図版 7 1 N99区 PO-23・24出土状況 SE→NW  
2 P0区 PO-9～11出土状況 NW→SE  
3 M97区 PO-11・12出土状況 NE→SW  
4 M95区 PO-5 出土状況 E→W  
5 M96区 PO-9 出土状況 SW→NE  
6 P0区 PO-5～9 出土状況 S→W
- 図版 8 1 盛土遺構調査風景 S→N  
2 O98区 盛土遺構遺物出土状況 S→N  
3 O91区 盛土遺構遺物出土状況 S→N  
4 P99区 盛土遺構遺物出土状況 SE→NW  
5 M98～O97区間メインセクション S→N
- 図版 9 1 N96区 PO-37 出土状況 SW→NE  
2 N96区 PO-48 出土状況 NW→SE  
3 M96区 PO-11・12 出土状況 N→S  
4 N96区 PO-10 出土状況 S→N  
5 N95区 PO-13 出土状況 SW→NE  
6 N95区 PO-14 出土状況 W→E  
7 N96区 出土状況 SW→NE  
8 P2区 PO-2・3 出土状況 W→E
- 図版10 1 O98区 PO-6 出土状況  
2 O98区 PO-7 出土状況  
3 O89区 土器出土状況 (VC) W→E  
4 O89区 土器出土状況 (拡大) W→E  
5 O91区 PO-1・2 出土状況 (断面) SE→NW  
6 O88区 出土状況 (VC) NE→SW  
7 O89区 PO-1 出土状況 (VC) W→E  
8 N96区 土器出土状況 (IVB) S→N
- 図版11 包含層出土土器 II群B類 1a (1)  
図版12 包含層出土土器 II群B類 1a (2)  
図版13 包含層出土土器 II群B類 1a (3)  
図版14 包含層出土土器 II群B類 1a (4)  
図版15 包含層出土土器 II群B類 1a (5)  
図版16 包含層出土土器 II群B類 1a (6)  
図版17 包含層出土土器 II群B類 1a (7)  
図版18 包含層出土土器 II群B類 1a (8)  
図版19 包含層出土土器 II群B類 1a (9)  
図版20 包含層出土土器 II群B類 1a (10)  
図版21 包含層出土土器 II群B類 1a (11)  
図版22 包含層出土土器 II群B類 1a (12)  
図版23 包含層出土土器 II群B類 1a (13)  
図版24 包含層出土土器 II群B類 1a (14)  
図版25 包含層出土土器 II群B類 2a (1)  
図版26 包含層出土土器 II群B類 2a (2)  
図版27 包含層出土土器 II群B類 2a (3)  
図版28 包含層出土土器 II群B類 2a (4)  
図版29 包含層出土土器 II群B類 2a (5)  
図版30 包含層出土土器 II群B類 2a (6)  
図版31 包含層出土土器 II群B類 2a (7)  
図版32 包含層出土土器 II群B類 2a (8)  
図版33 包含層出土土器 II群B類 2a (9)  
図版34 包含層出土土器 II群B類 2a (10)  
図版35 包含層出土土器 II群B類 2a (11)  
図版36 包含層出土土器 II群B類 2a (12)  
図版37 包含層出土土器 II群B類 2a (13)  
図版38 包含層出土土器 II群B類 2a (14)  
図版39 包含層出土土器 II群B類 2a (15)  
図版40 包含層出土土器 II群B類 2a (16)  
図版41 包含層出土土器 II群B類 2a (17)  
図版42 包含層出土土器 II群B類 2a (18)  
図版43 包含層出土土器 II群B類 2a (19)  
図版44 包含層出土土器 II群B類 2a (20)  
図版45 包含層出土土器 II群B類 2a (21)  
図版46 包含層出土土器 II群B類 2d (1)  
図版47 包含層出土土器 II群B類 2d (2)  
図版48 包含層出土土器 II群B類 2d (3)  
図版49 包含層出土土器 II群B類 1f (1)  
図版50 包含層出土土器 II群B類 1f (2)  
図版51 包含層出土土器 II群B類 1f (3)  
図版52 包含層出土土器 II群B類 1f (4)  
図版53 包含層出土土器 II群B類 1f (5)  
図版54 包含層出土土器 II群B類 1f (6)  
図版55 包含層出土土器 II群B類 1f (7)  
図版56 包含層出土土器 II群B類 1f (8)  
図版57 包含層出土土器 II群B類 1f (9)  
図版58 包含層出土土器 II群B類 1f (10)  
図版59 包含層出土土器 II群B類 1f (11)

- 図版60 包含層出土土器 II群B類 1f (12)  
 図版61 包含層出土土器 II群B類 1f (13)  
 図版62 包含層出土土器 II群B類 1f (14)  
 図版63 包含層出土土器 II群B類 1f (15)  
 図版64 包含層出土土器 II群B類 1f (16)  
 図版65 包含層出土土器 II群B類 2a1A (1)  
 図版66 包含層出土土器 II群B類 2a1A (2)・3b (1)  
 図版67 包含層出土土器 II群B類 3b (2)・2a(4) (1)  
 図版68 包含層出土土器 II群B類 2a(4) (2)  
 図版69 包含層出土土器 II群B類 1e (1)  
 図版70 包含層出土土器 II群B類 1e (2)  
 図版71 包含層出土土器 II群B類 1e (3)  
 図版72 包含層出土土器 II群B類 1e (4)  
 図版73 包含層出土土器 II群B類 1e (5)  
 図版74 包含層出土土器 II群B類 1e (6)  
 図版75 包含層出土土器 II群B類 1e (7)  
 図版76 包含層出土土器 II群B類 1e (8)  
 図版77 包含層出土土器 II群B類 1e (9)  
 図版78 包含層出土土器 II群B類 1e (10)  
 図版79 包含層出土土器 II群B類 1e (11)  
 図版80 包含層出土土器 II群B類 1e (12)  
 図版81 包含層出土土器 II群B類 2b (1)  
 図版82 包含層出土土器 II群B類 2b (2)  
 図版83 包含層出土土器 II群B類 2b (3)  
 図版84 包含層出土土器 II群B類 2b (4)  
 図版85 包含層出土土器 II群B類 2b (5)  
 図版86 包含層出土土器 II群B類 2b (6)  
 図版87 包含層出土土器 II群B類 2b (7)  
 図版88 包含層出土土器 II群B類 2b (8)  
 図版89 包含層出土土器 II群B類 2b (9)  
 図版90 包含層出土土器 II群B類 2b (10)  
 図版91 包含層出土土器 II群B類 2b (11)  
 図版92 包含層出土土器 II群B類 2b (12)  
 図版93 包含層出土土器 II群B類 2b (13)  
 図版94 包含層出土土器 II群B類 2b (14)  
 図版95 包含層出土土器 II群B類 2b (15)  
 図版96 包含層出土土器 II群B類 2b (16)  
 図版97 包含層出土土器 III群A類  
 図版98 包含層出土土器 IV群  
 図版99 包含層出土土器 V群C類 (1)  
 図版100 包含層出土土器 V群C類 (2)  
 図版101 包含層出土土器 V群C類 (3)  
 図版102 包含層出土土器 V群C類 (4)  
 図版103 遺構出土土器 F・FC  
 包含層出土土器 I群A類・I群B類  
 図版104 包含層出土土器 II群A類  
 図版105 包含層出土土器 II群B類 1a (1)  
 図版106 包含層出土土器 II群B類 1a (2)  
 図版107 包含層出土土器 II群B類 2a (1)  
 図版108 包含層出土土器 II群B類 2a (2)  
 図版109 包含層出土土器 II群B類 2a (3)  
 図版110 包含層出土土器 II群B類 1f  
 図版111 包含層出土土器 II群B類 2d・2a1A・2a(4)  
 図版112 包含層出土土器 II群B類 1e  
 図版113 包含層出土土器 II群B類 2b (1)  
 図版114 包含層出土土器 II群B類 2b (2)  
 図版115 包含層出土土器 II群B類 2b (3)・3b  
 図版116 包含層出土土器 III群A類・IV群 (1)  
 図版117 包含層出土土器 IV群 (2)  
 図版118 包含層出土土器 V群C類 (1)  
 一括土器・O88・O89・N88・N89区  
 図版119 包含層出土土器 V群C類 (2)  
 図版120 包含層出土土器 V群C類 (3)  
 図版121 包含層出土土器 V群C類 (4)  
 V群C類 木古内町札苅遺跡出土資料  
 (第15図 A-16区出土の三つ重ねの土器)  
 図版122 遺構出土土器 FC (1)  
 図版123 遺構出土土器 FC (2)  
 図版124 遺構出土土器 FC (3)  
 図版125 遺構出土土器 FC (4)  
 図版126 遺構出土土器 FC・S (5) 接合資料 (1)  
 図版127 遺構出土土器 接合資料 (2)  
 図版128 遺構出土土器 接合資料 (3)  
 図版129 遺構出土土器 接合資料 (4)  
 図版130 遺構出土土器 接合資料 (5)  
 図版131 遺構出土土器 接合資料 (6)  
 図版132 遺構出土土器 接合資料 (7)  
 図版133 遺構出土土器 接合資料 (8)  
 図版134 遺構出土土器 接合資料 (9)  
 図版135 遺構出土土器 接合資料 (10)  
 図版136 遺構出土土器 接合資料 (11)  
 図版137 包含層出土土器 (1)  
 図版138 包含層出土土器 (2)  
 図版139 包含層出土土器 (3)  
 図版140 包含層出土土器 (4)  
 図版141 包含層出土土器 (5)  
 図版142 包含層出土土器 (6)  
 図版143 包含層出土土器 (7)  
 図版144 包含層出土土器 (8)  
 図版145 包含層出土土器 (9)  
 図版146 包含層出土土器 (10)  
 図版147 包含層出土土器 (11)  
 図版148 包含層出土土器 (12)  
 図版149 包含層出土土器 (13)  
 図版150 包含層出土土器 (14)  
 図版151 包含層出土土器 (15)  
 図版152 包含層出土土器 (16)・土製品 (1)  
 図版153 包含層出土土器 (2)・石製品 (1)  
 図版154 包含層出土土器 (2)  
 図版155 包含層出土土器 (3)



# 写真図版







1 クリーニング作業後盛土遺構確認状況 S→N



2 トレンチ調査状況 S→N





1 F-3 検出状況 S→N



2 F-5 検出状況 S→N

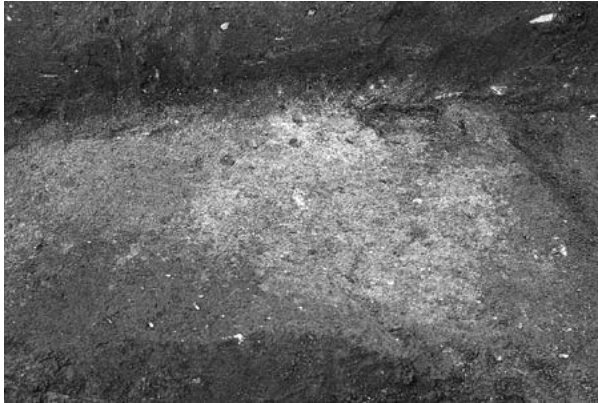

3 F-9 セクション SW→NW



4 F-10・F-11 検出状況 N→S



5 F-21 検出状況 L98区 PO-6 出土状況 W→E

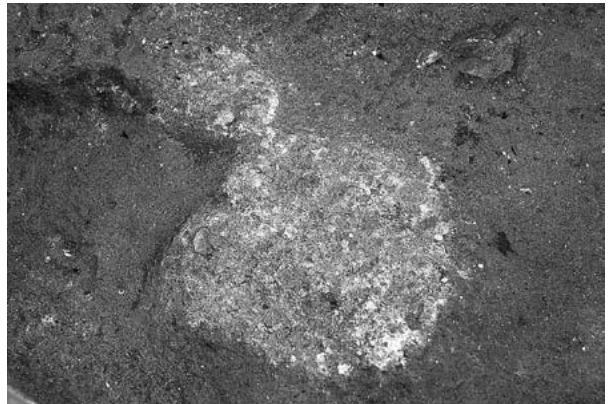

6 F-22 検出状況 W→E

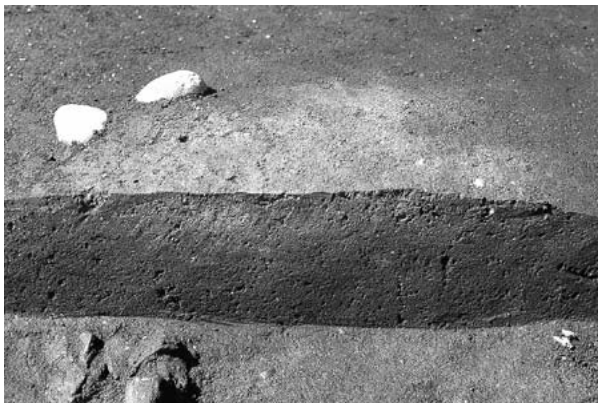

7 F-47 検出状況 NE→SW

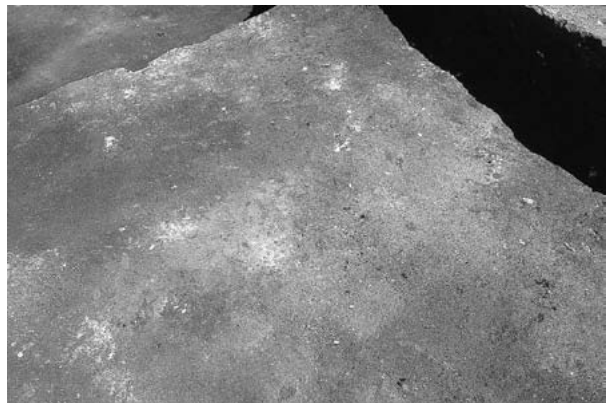

8 F-56 検出状況 W→E



1 FC-2 検出状況 S→N



2 FC-3 検出状況 NW→SE



3 FC-6 検出状況 SW→NE

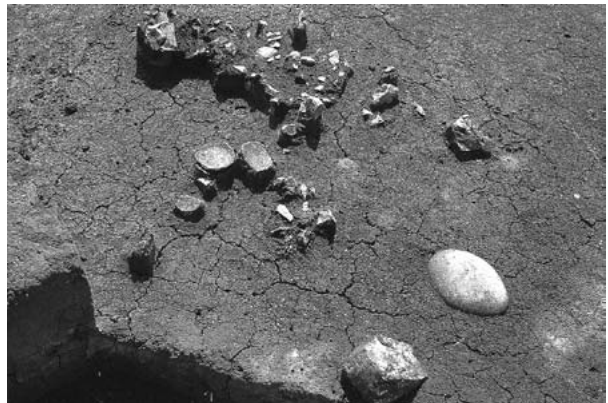

4 FC-30 検出状況 W→E



5 FC-92 検出状況 W→E

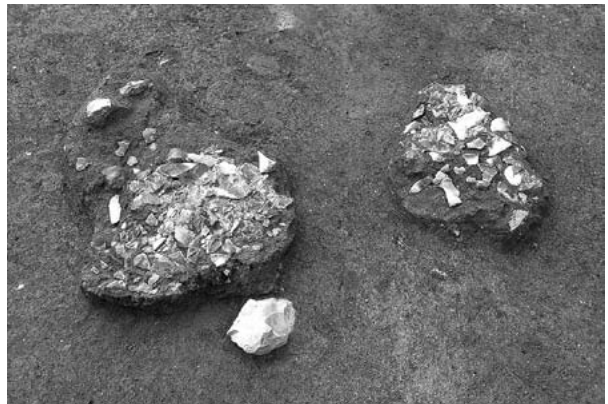

6 FC-103・104 検出状況 SE→NW



7 FC-109 検出状況 NE→SW

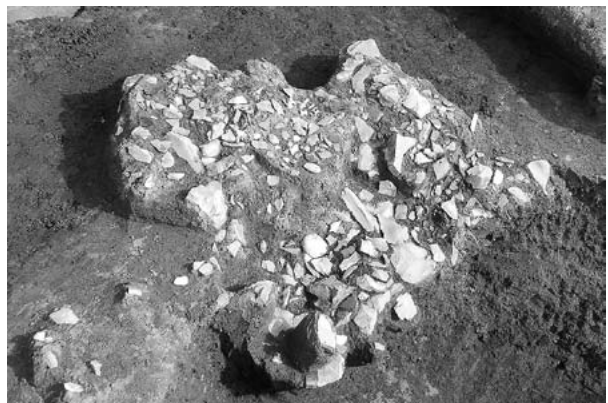

8 FC-120 検出状況 N→S



1 K98～L98区間Aトレンチ土層断面SE→NW



2 M0区Aトレンチ土層断面S→N



3 M96～M97区間Aトレンチ遺物出土状況SW→NE



4 M97区Aトレンチ南側遺物出土状況E→W

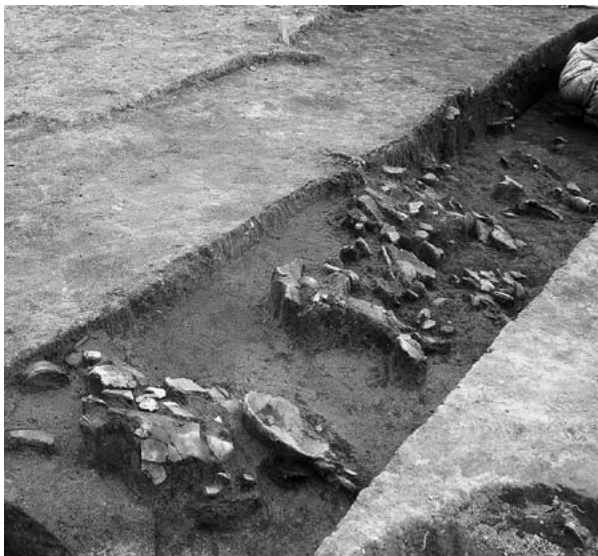

5 N98区Bトレンチ遺物出土状況W→E

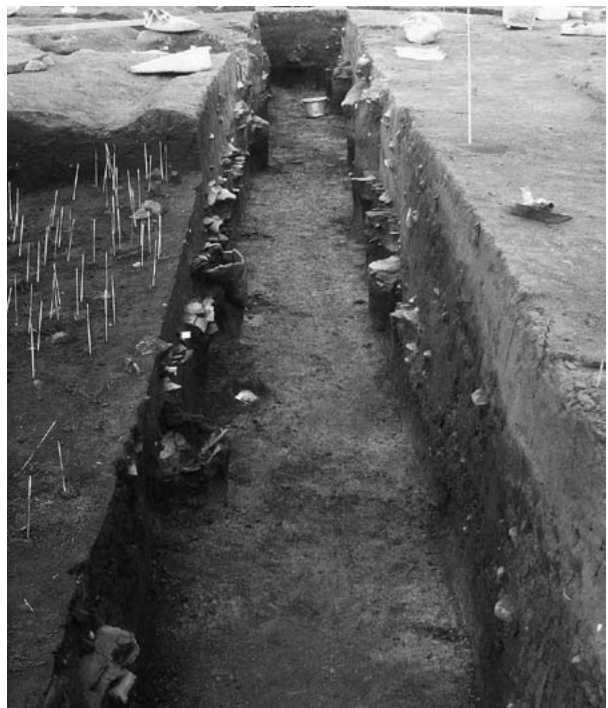

6 M98～O98区間Bトレンチ遺物出土状況SW→NE





1 O98区 Bトレンチ南側壁遺物出土状況 E→W



2 N88区 Bトレンチ南側壁遺物出土状況 E→W



3 N98区 Bトレンチ南側壁遺物出土状況 E→W

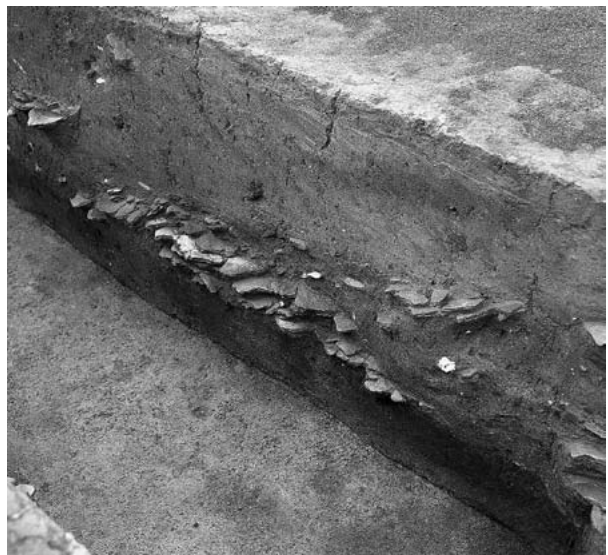

4 N98区 Bトレンチ南側壁遺物出土状況 E→W

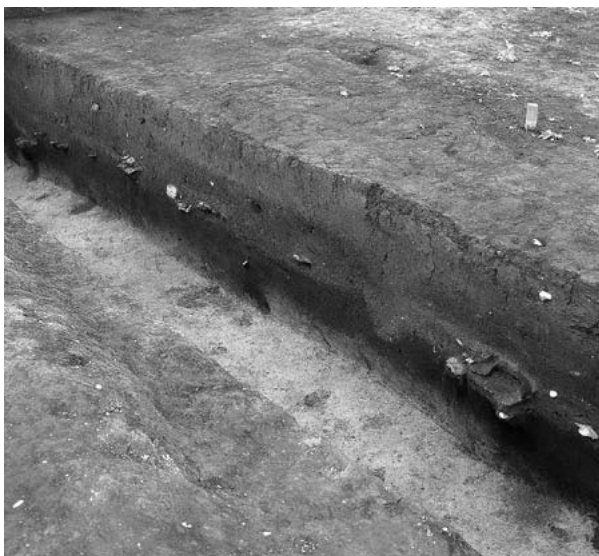

5 K98～L98区間 Bトレンチ土層断面 S→W

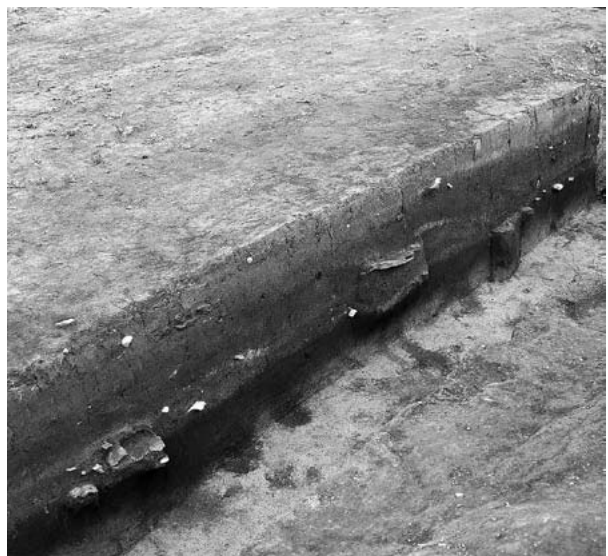

6 L98～M98区間 Bトレンチ土層断面 W→E



1 M98区 PO-8・9 出土状况 N→S

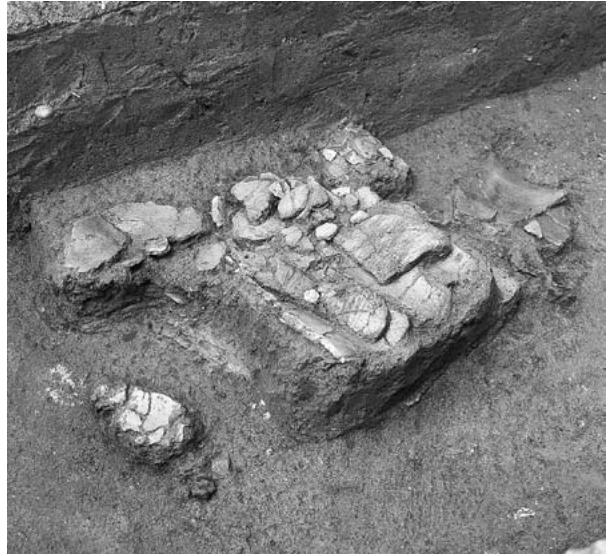

2 K98区 PO-2 出土状况 E→W



3 M99区 PO-10~14 出土状况 SW→NE



4 M99区 PO-1・2・5 出土状况 SE→NW



5 M99区 PO-3・4・6 出土状况 E→W



6 M97区 PO-13・14 出土状况 E→W



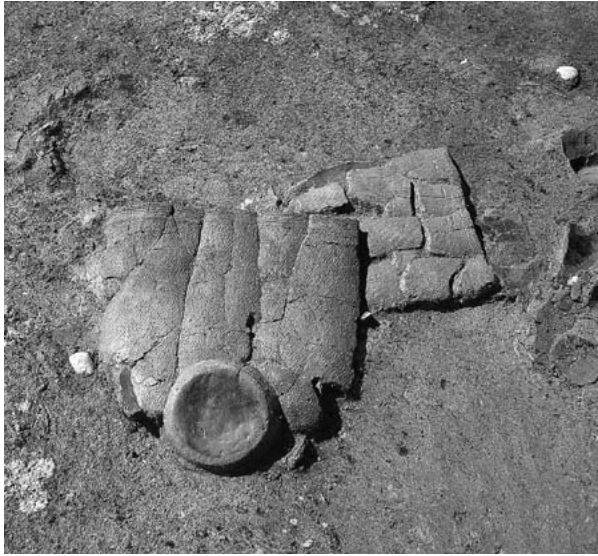

1 N99区 PO-23・24出土状况 SE→NW



2 P0区 PO-9 ~ 11出土状况 NW→SE



3 M97区 PO-11・12出土状况 NE→SW



4 M95区 PO-5 出土状况 E→W



5 M96区 PO-9 出土状况 SW→NE



6 P0区 PO-5 ~ 9 出土状况 S→W



1 盛土遺構調査風景 S→N



2 O98区 盛土遺構遺物出土状況 S→N



3 O91区 盛土遺構遺物出土状況 S→N



4 P99区 盛土遺構遺物出土状況 SE→NW



5 M98～O97区間メインセクション S→N



1 N96区 PO-37 出土状况 SW→NE



2 N96区 PO-48 出土状况 NW→SE



3 M96区 PO-11·12 出土状况 N→S



4 N96区 PO-10 出土状况 S→N



5 N95区 PO-13 出土状况 SW→NE



6 N95区 PO-14 出土状况 W→E



7 N96区 出土状况 SW→NE



8 P2区 PO-2·3 出土状况 W→E



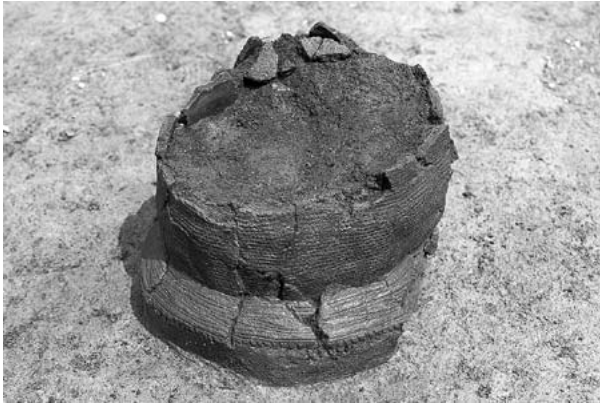

1 O98区 PO-6 出土状况



2 O98区 PO-7 出土状况



3 O89区 土器出土状况 (VC) W→E



4 O89区 土器出土状况 (扩大) W→E



5 O91区 PO-1・2 出土状况 (断面) SE→NW



6 O88区 出土状况 (VC) NE→SW



7 O89区 PO-1 出土状况 (VC) W→E



8 N96区 土器出土状况 (IVB) S→N



包含層出土土器 II 群B類 1a (1)



包含層出土土器 II 群B類 1a (2)



包含層出土土器 II 群B類 1a (3)



包含層出土土器 II 群B類 1a (4)





包含層出土土器 II 群B類 1a (5)



包含層出土土器 II 群B類 1a (6)



包含層出土土器 II 群B類 1a (7)



包含層出土土器 II 群B類 1a (8)



包含層出土土器 II 群B類 1a (9)



包含層出土土器 II 群B類 1 a (10)



包含層出土土器 II群B類 1a (11)





包含層出土土器 II群B類 1 a (12)





包含層出土土器 II 群B類 1 a (13)



包含層出土土器 II 群B類 1 a (14)

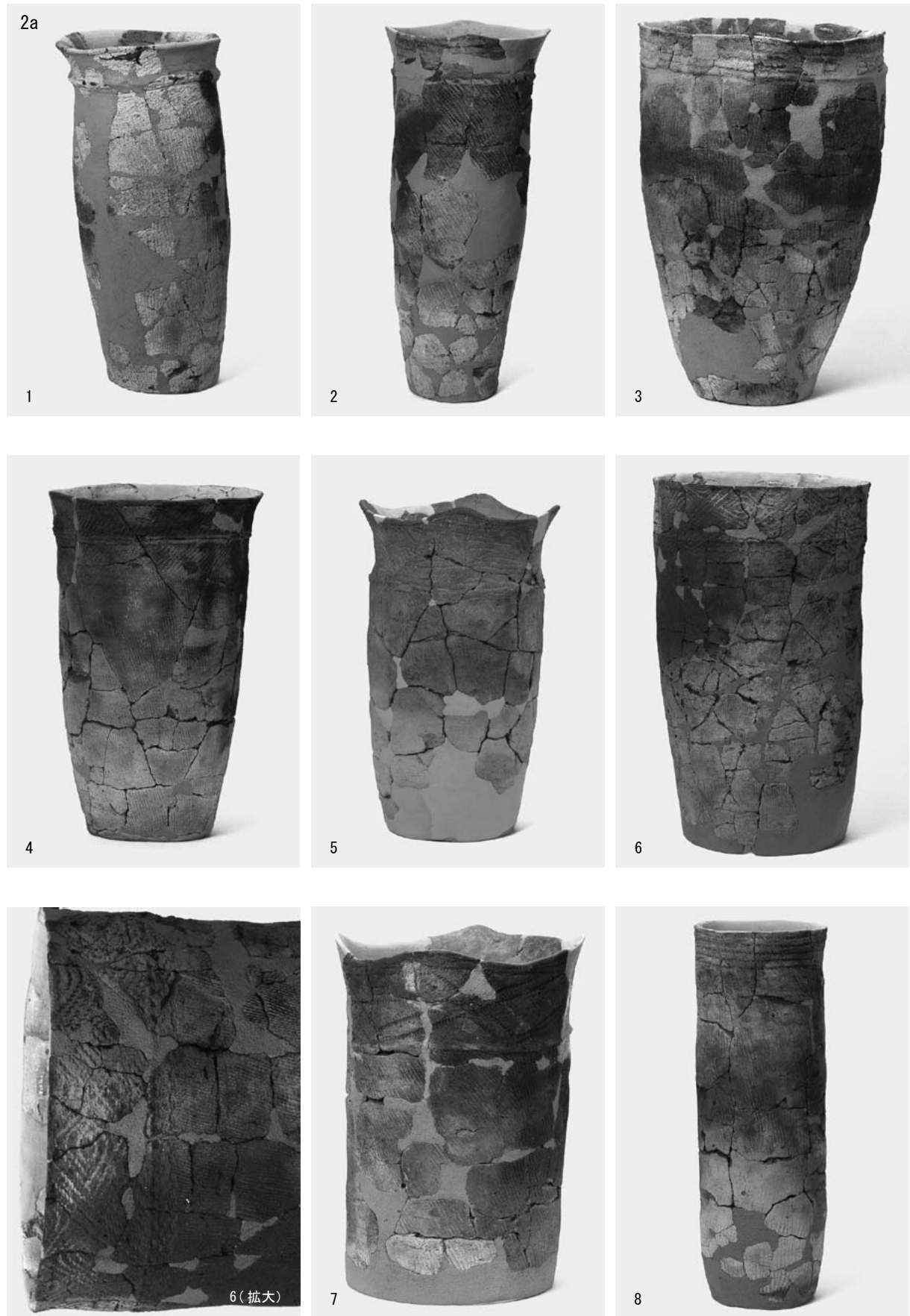

包含層出土土器 II 群B類 2a (1)



包含層出土土器 II 群B類 2a (2)



包含層出土土器 II 群B類 2a (3)



包含層出土土器 II 群B類 2a (4)



包含層出土土器 II 群B類 2a (5)





包含層出土土器 II 群B類 2a (6)





包含層出土土器 II 群B類 2a (7)



包含層出土土器 II 群B類 2a (8)



包含層出土土器 II 群B類 2a (9)



包含層出土土器 II 群B類 2 a (10)



包含層出土土器 II 群B類 2 a (11)



包含層出土土器 II 群B類 2 a (12)





包含層出土土器 II 群B類 2 a (13)



包含層出土土器 II 群B類 2 a (14)



包含層出土土器 II 群B類 2 a (15)



包含層出土土器 II群B類 2a (16)



包含層出土土器 II群B類 2a (17)



包含層出土土器 II群B類 2a (18)





包含層出土土器 II 群B類 2 a (19)



包含層出土土器 II 群B類 2 a (20)



包含層出土土器 II 群B類 2 a (21)

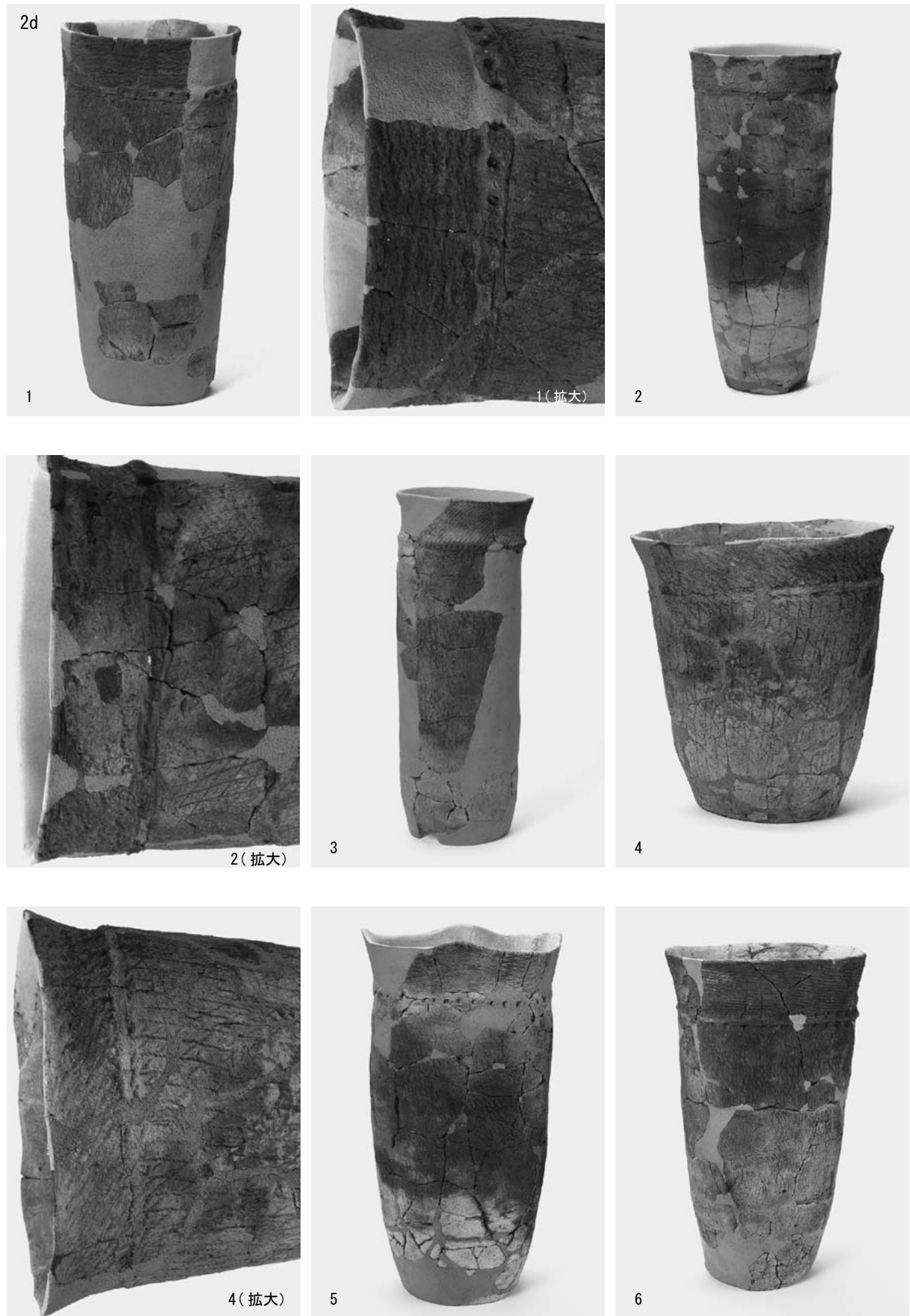

包含層出土土器 II群B類 2d (1)

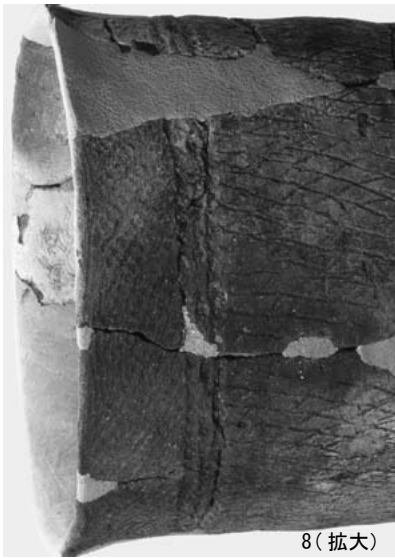
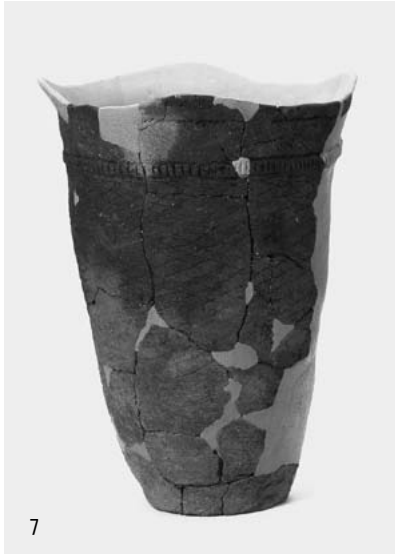

包含層出土土器 II群B類 2d (2)



包含層出土土器 II群B類 2d (3)





包含層出土土器 II群B類 1f(1)



包含層出土土器 II群B類 1f(2)



包含層出土土器 II 群B類 1 f (3)



包含層出土土器 II群B類 1f(4)



包含層出土土器 II群B類 1f (5)



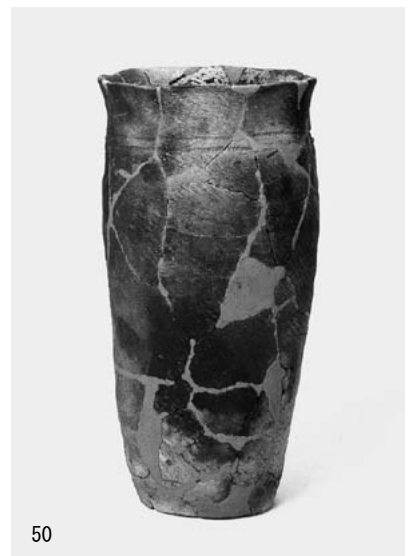

包含層出土土器 II 群B類 1f (6)



包含層出土土器 II 群B類 1 f (7)



包含層出土土器 II 群B類 1 f (8)



包含層出土土器 II 群B類 1f (9)



包含層出土土器 II 群B類 1 f (10)





包含層出土土器 II群B類 1f (11)



包含層出土土器 II群B類 1f (12)



包含層出土土器 II 群B類 1 f (13)



包含層出土土器 II 群B類 1 f (14)



包含層出土土器 II 群B類 1 f (15)





包含層出土土器 II 群B類 1 f (16)

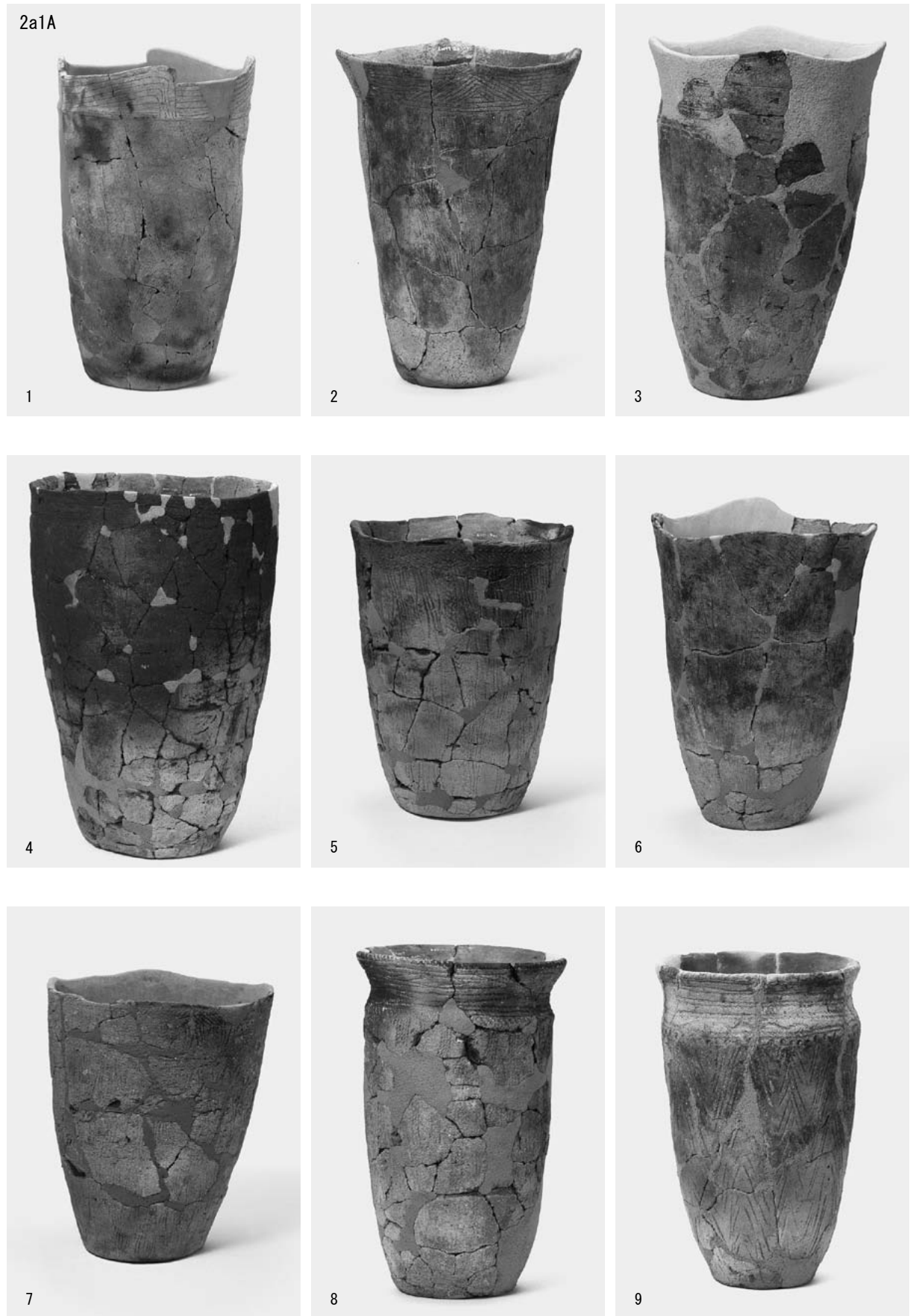

包含層出土土器 II群B類 2a1A (1)



包含層出土土器 II 群B類 2a1A (2)・3b (1)



包含層出土土器 II群B類 3b(2)・2a(4)(1)



包含層出土土器 II群B類 2a(4) (2)





包含層出土土器 II群B類 1e (1)



包含層出土土器 II 群B類 1e (2)



包含層出土土器 II 群B類 1e (3)



包含層出土土器 II 群B類 1e (4)



包含層出土土器 II 群B類 1e (5)





包含層出土土器 II 群B類 1e (6)



包含層出土土器 II 群B類 1e (7)



包含層出土土器 II 群B類 1e (8)



包含層出土土器 II 群B類 1e (9)



包含層出土土器 II 群B類 1 e (10)



包含層出土土器 II群B類 1e (11)



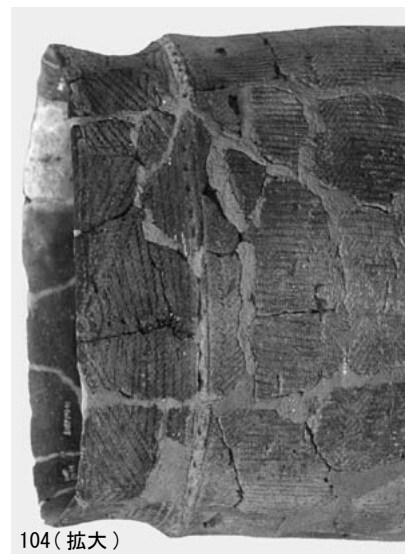

包含層出土土器 II 群B類 1 e (12)

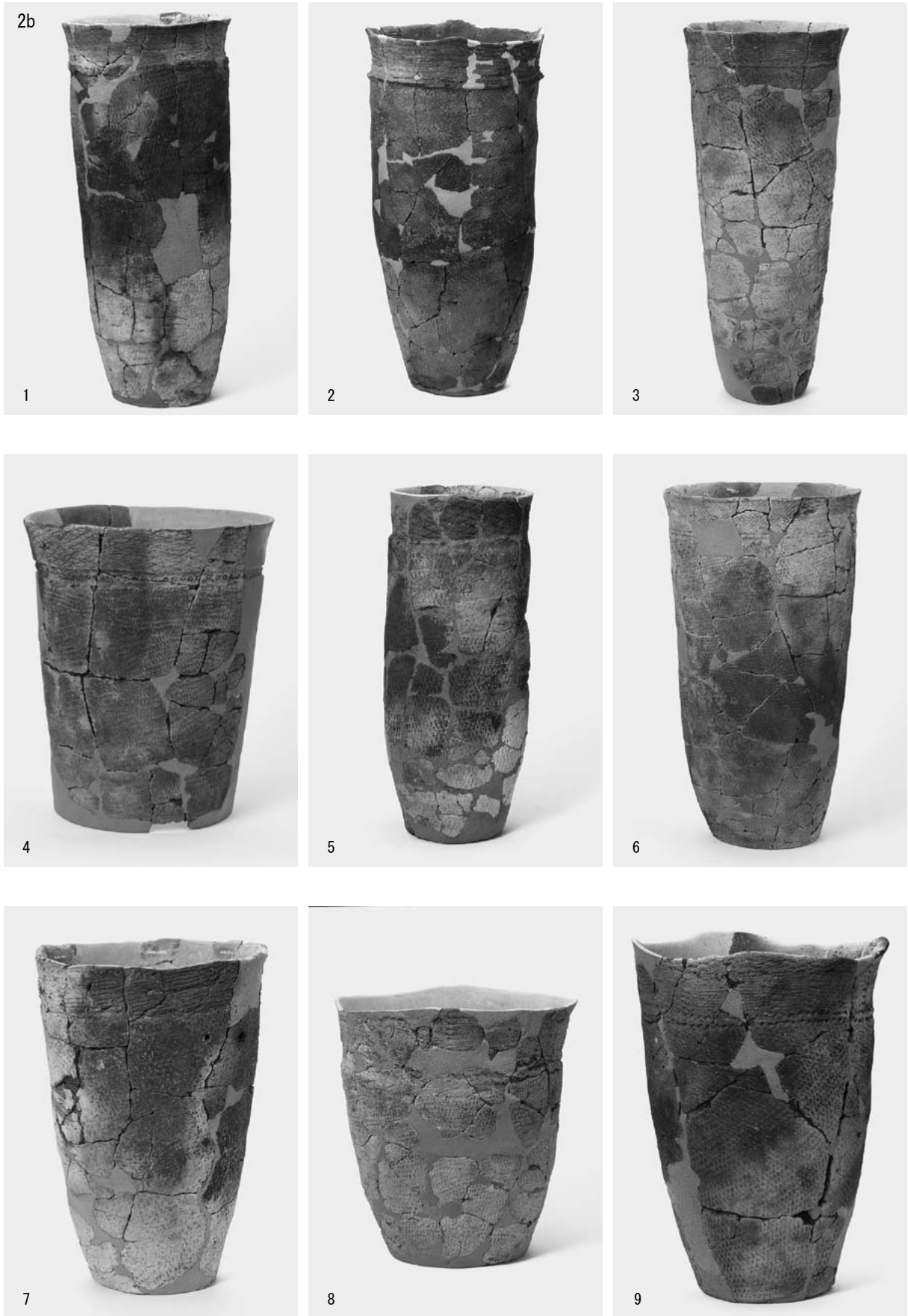

包含層出土土器 II群B類 2b (1)



包含層出土土器 II群B類 2b(2)



包含層出土土器 II 群B類 2 b (3)



包含層出土土器 II 群B類 2b (4)



包含層出土土器 II 群B類 2b (5)





包含層出土土器 II 群B類 2b (6)



包含層出土土器 II群B類 2b (7)



包含層出土土器 II 群B類 2b (8)



包含層出土土器 II 群B類 2 b (9)



包含層出土土器 II群B類 2 b (10)



包含層出土土器 II群B類 2b (11)





包含層出土土器 II群B類 2 b (12)



包含層出土土器 II 群B類 2 b (13)

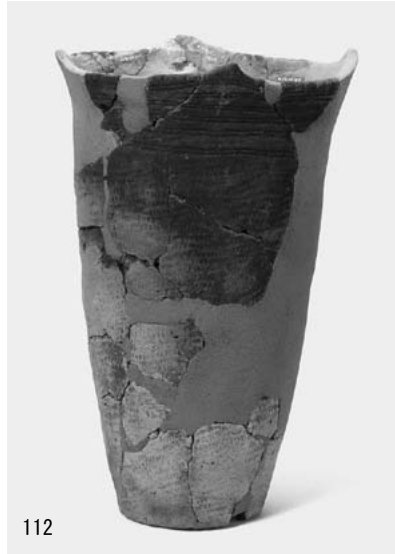

包含層出土土器 II 群B類 2 b (14)

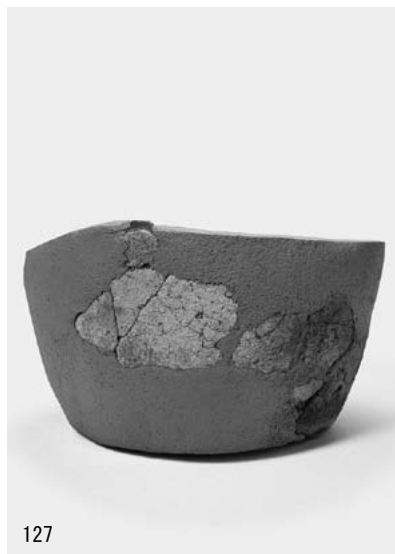

包含層出土土器 II群B類 2 b (15)



包含層出土土器 II群B類 2b (16)



包含層出土土器 III群A類





包含層出土土器 IV 群

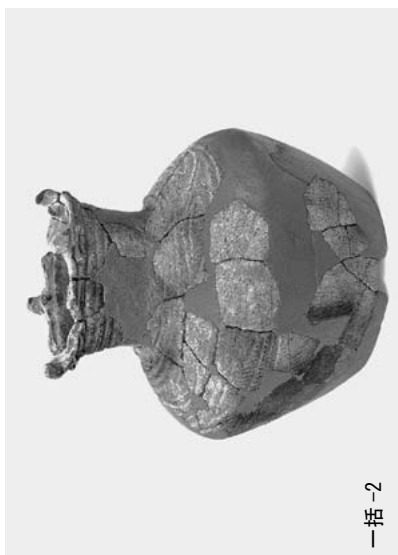
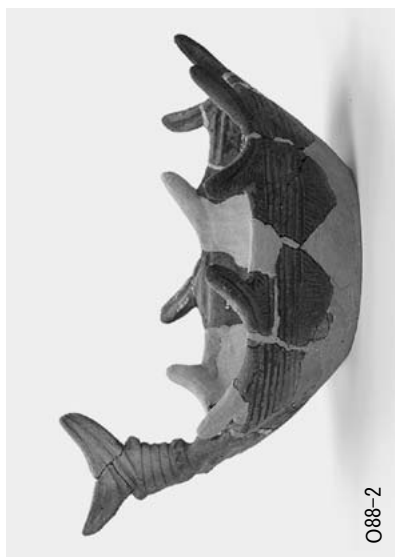
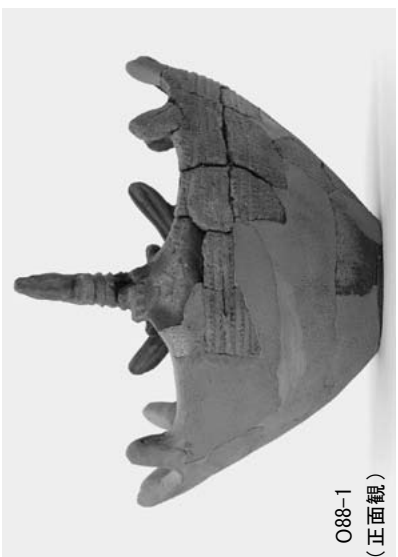

包含層出土土器 V群C類 (1)

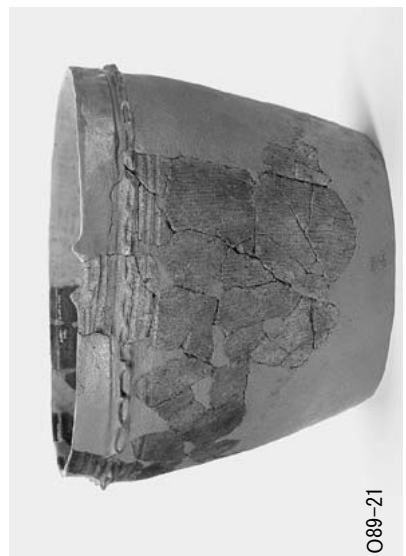
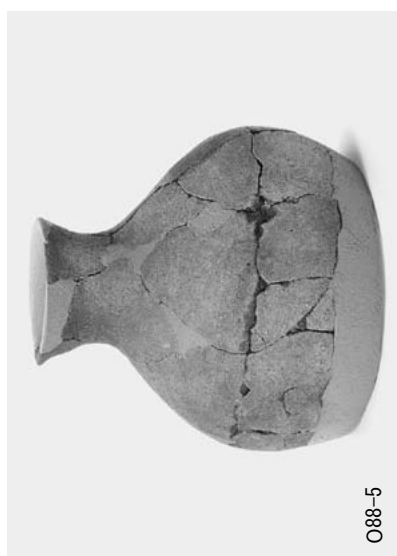
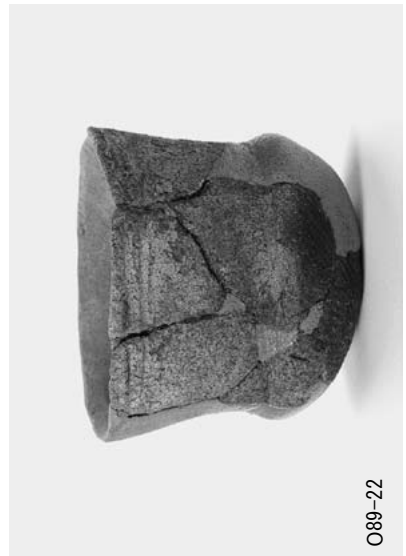

包含層出土土器 V群C類 (2)

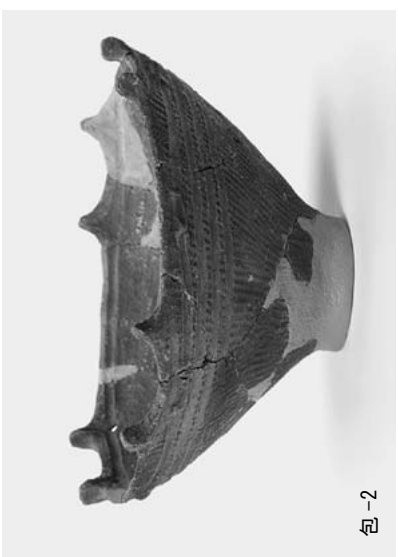

包含層出土土器 V群C類 (3)



包含層出土土器 V群C類 (4)

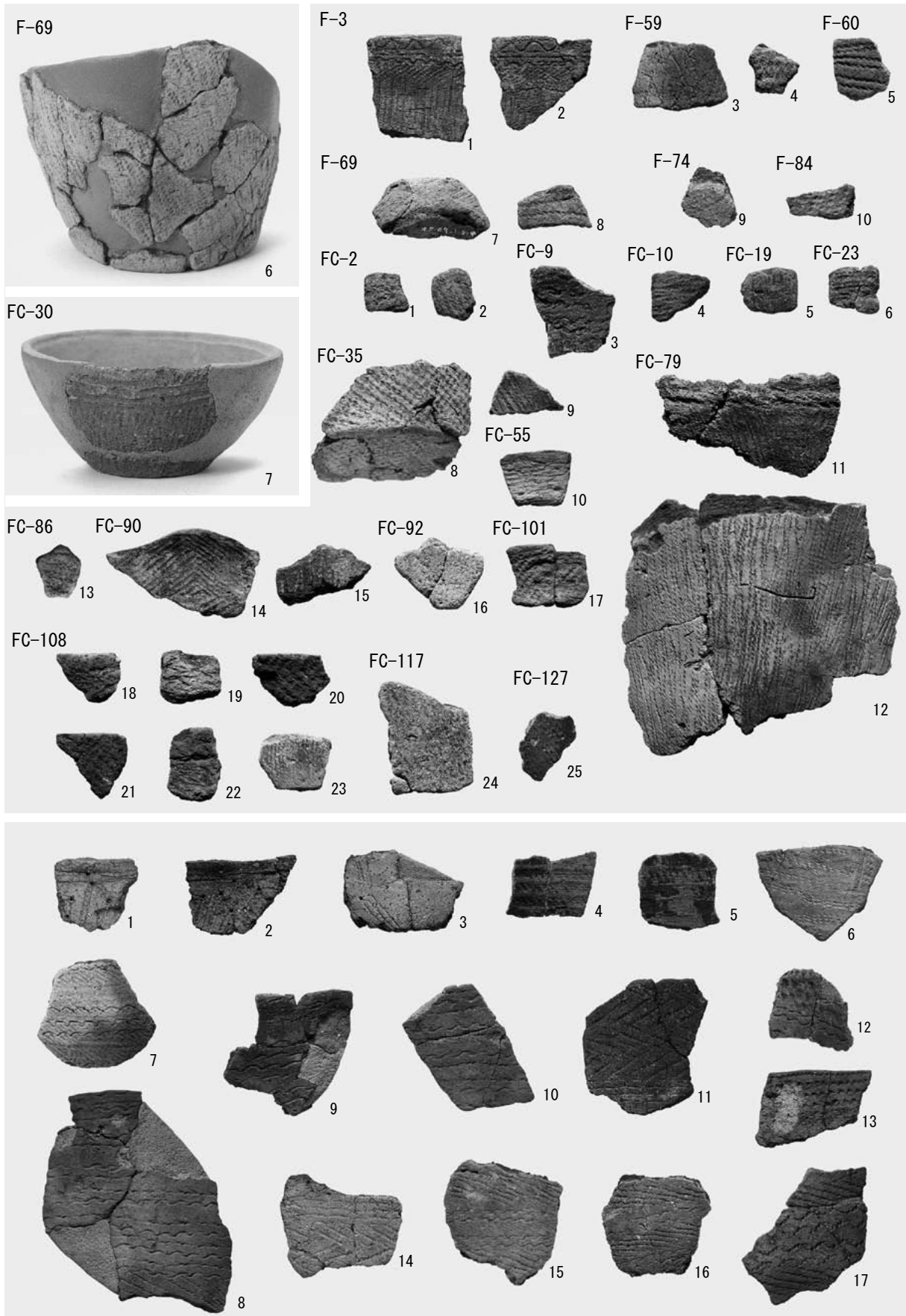

遺構出土土器 F・FC 包含層出土土器 I 群A類・I 群B類



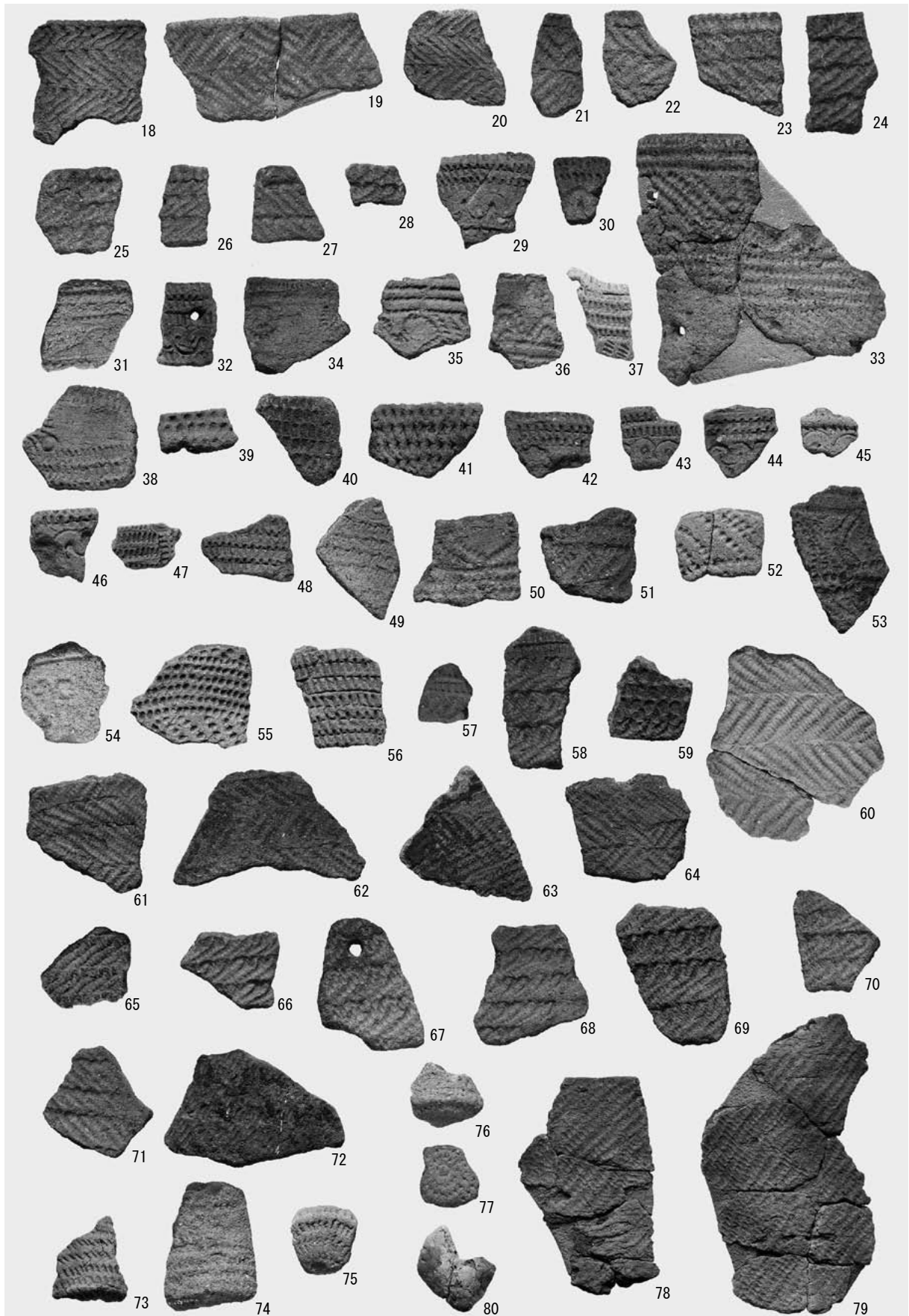

包含層出土土器 II 群A類

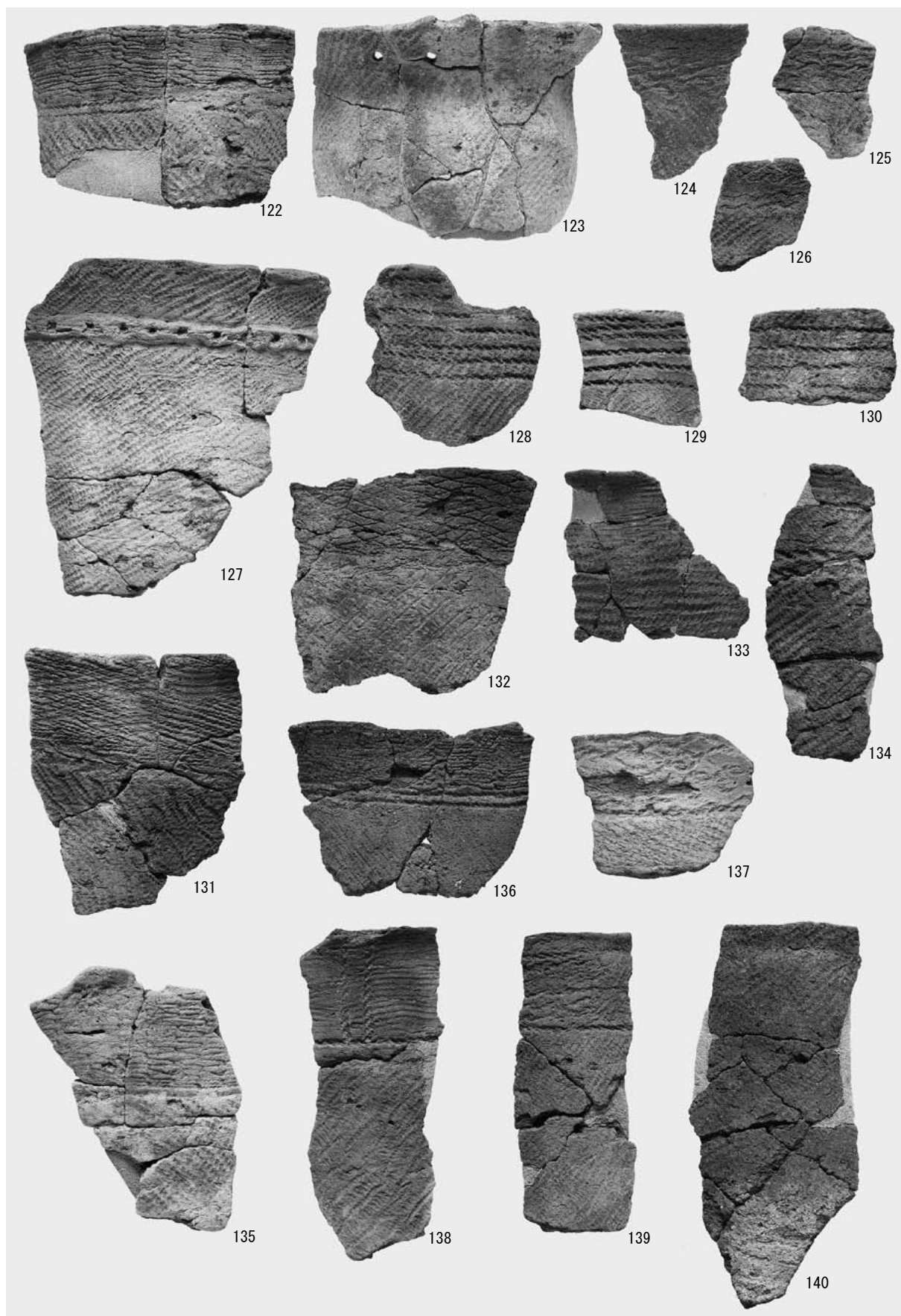

包含層出土土器 II 群B類 1a (1)

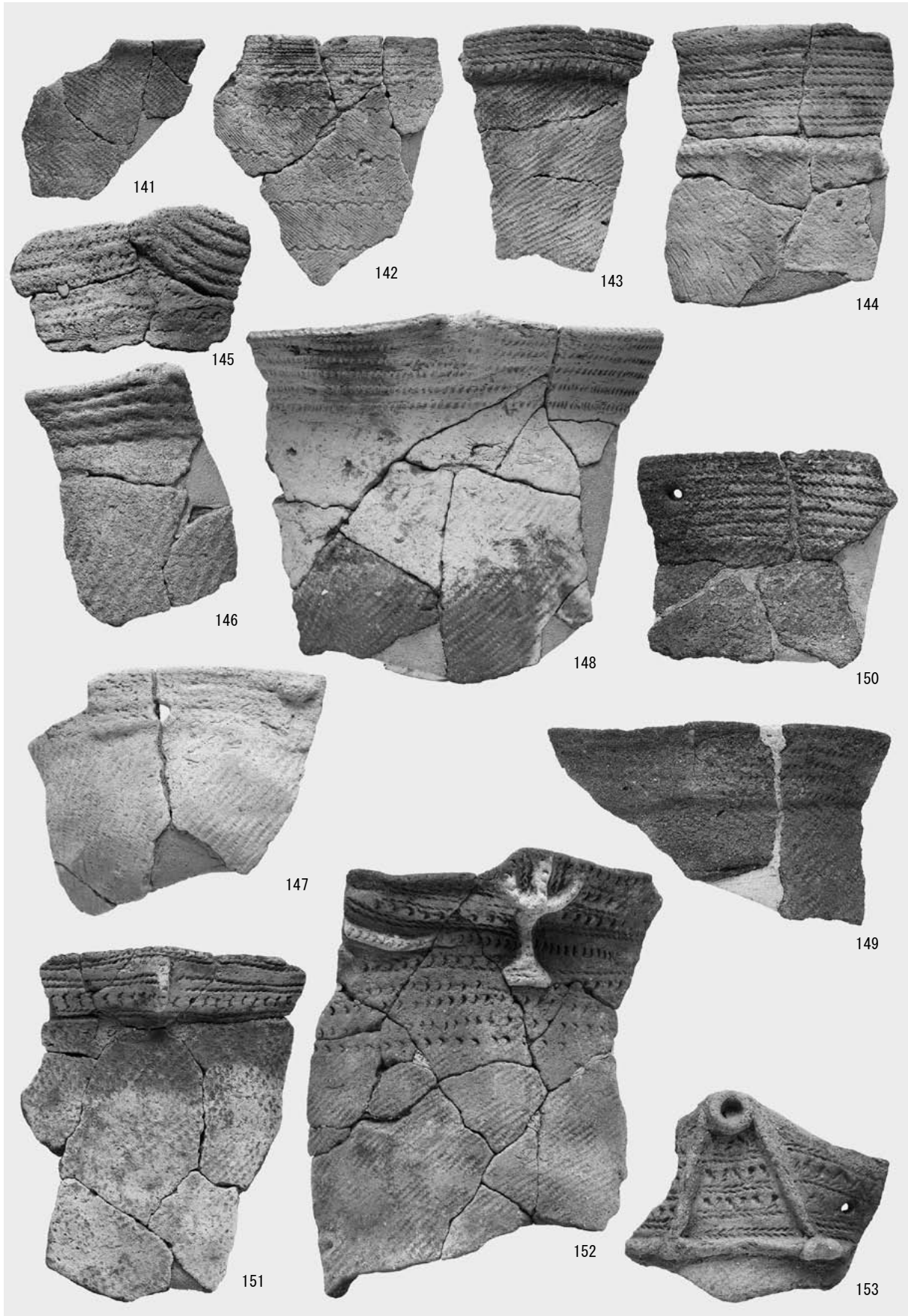

包含層出土土器 II 群B類 1a (2)

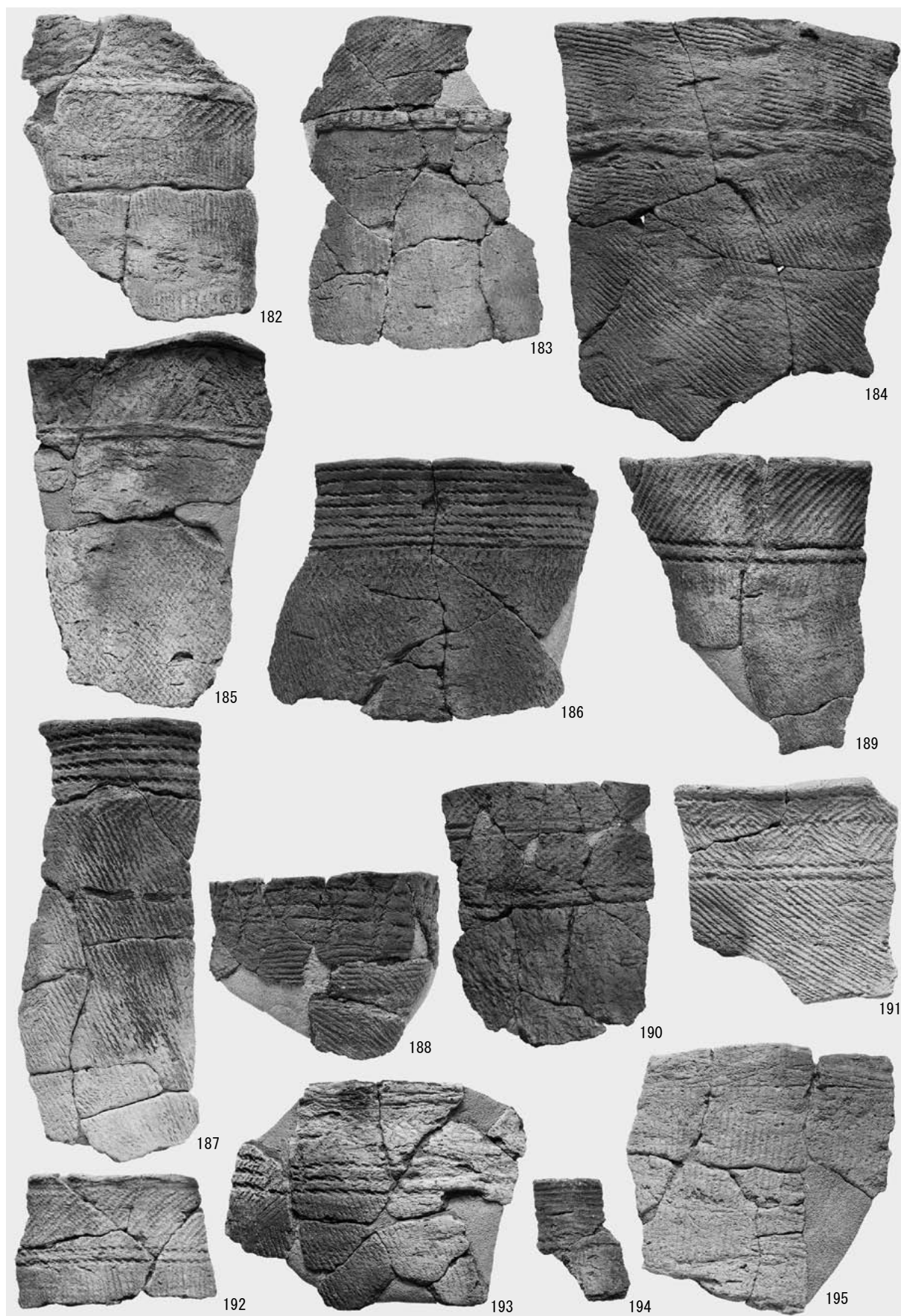

包含層出土土器 II 群B類 2a (1)



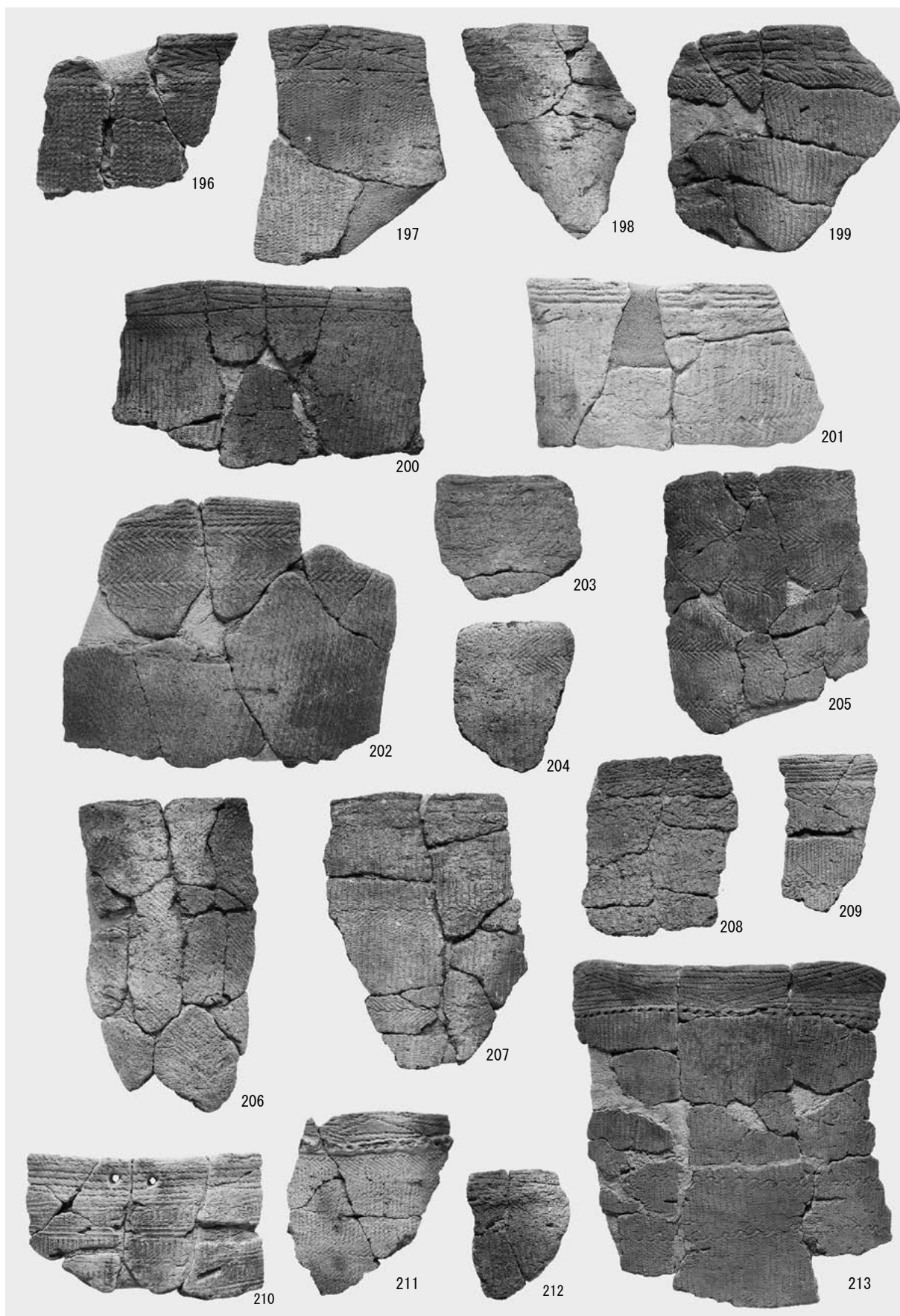

包含層出土土器 II 群B類 2a (2)

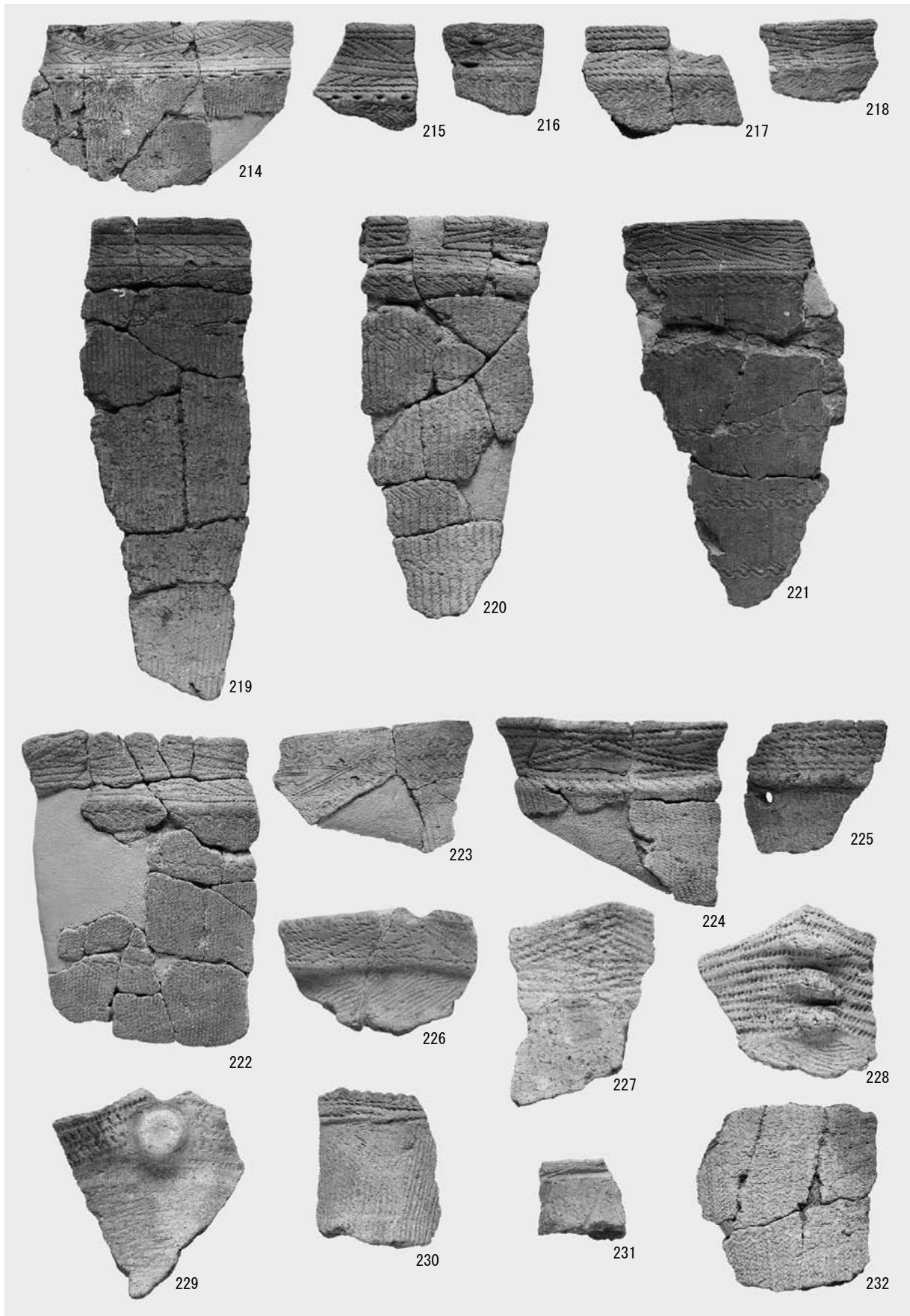

包含層出土土器 II 群B類 2a (3)



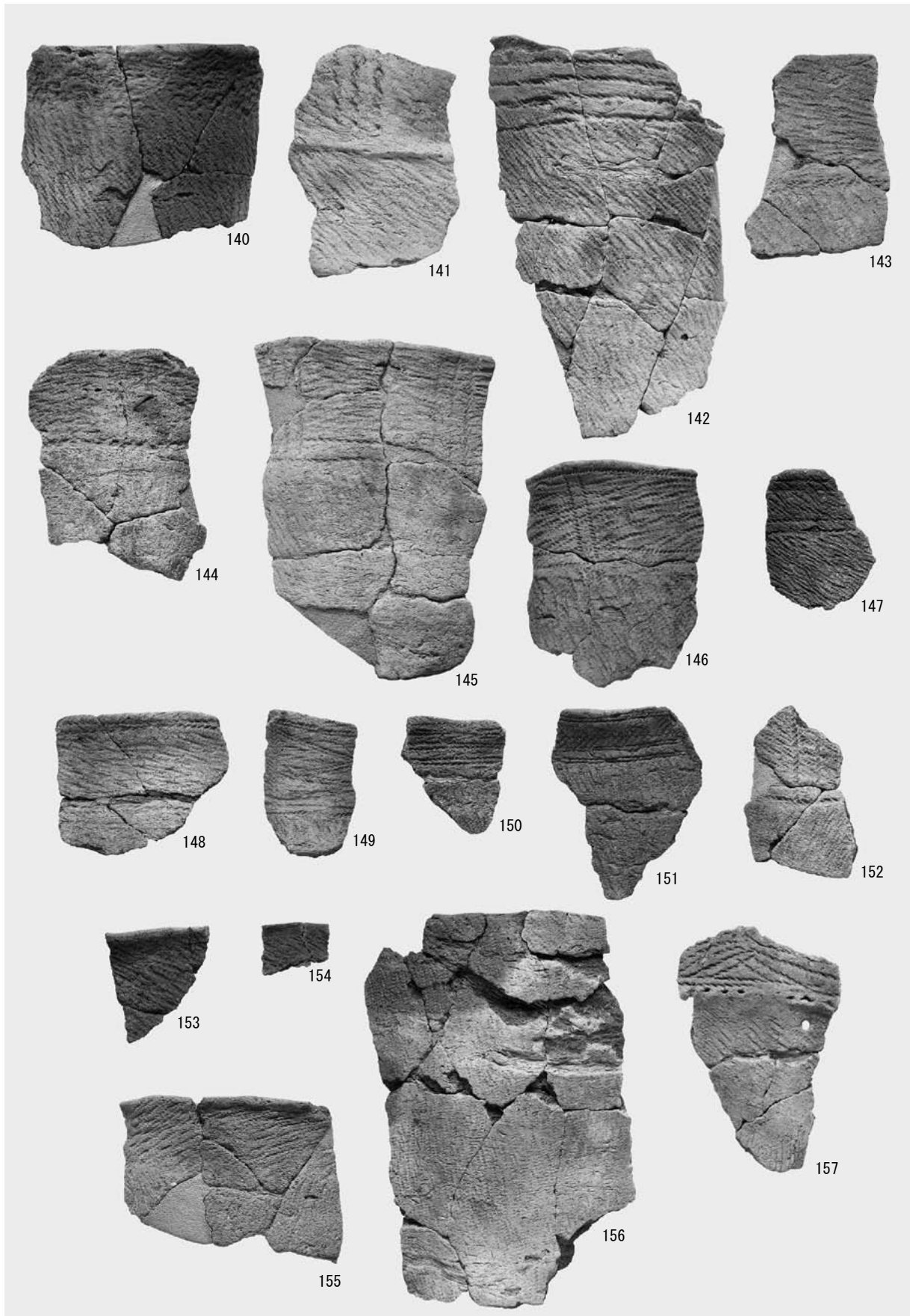

包含層出土土器 II 群B類 1 f

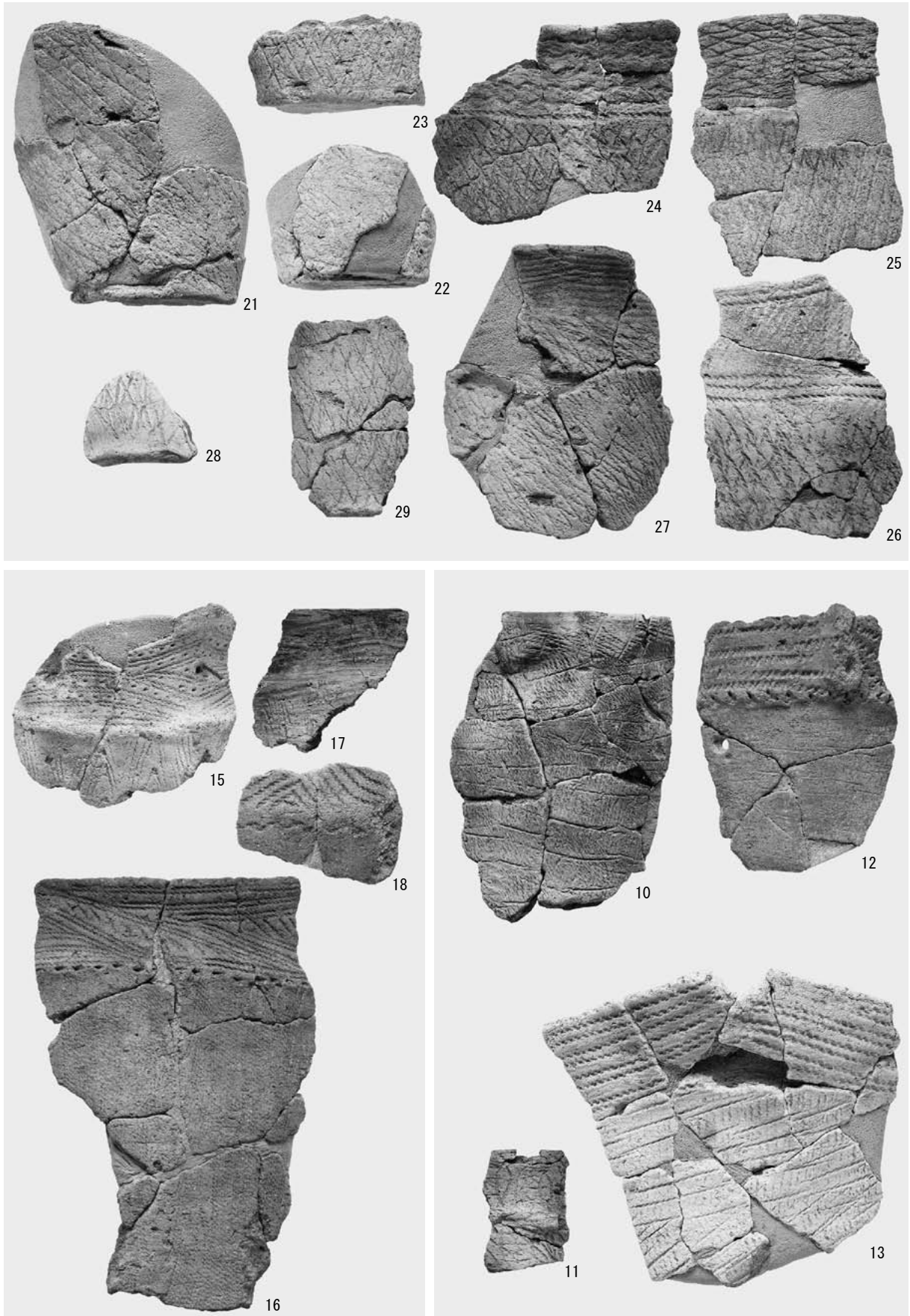

包含層出土土器 II 群B類 2d・2a1A・2a(4)

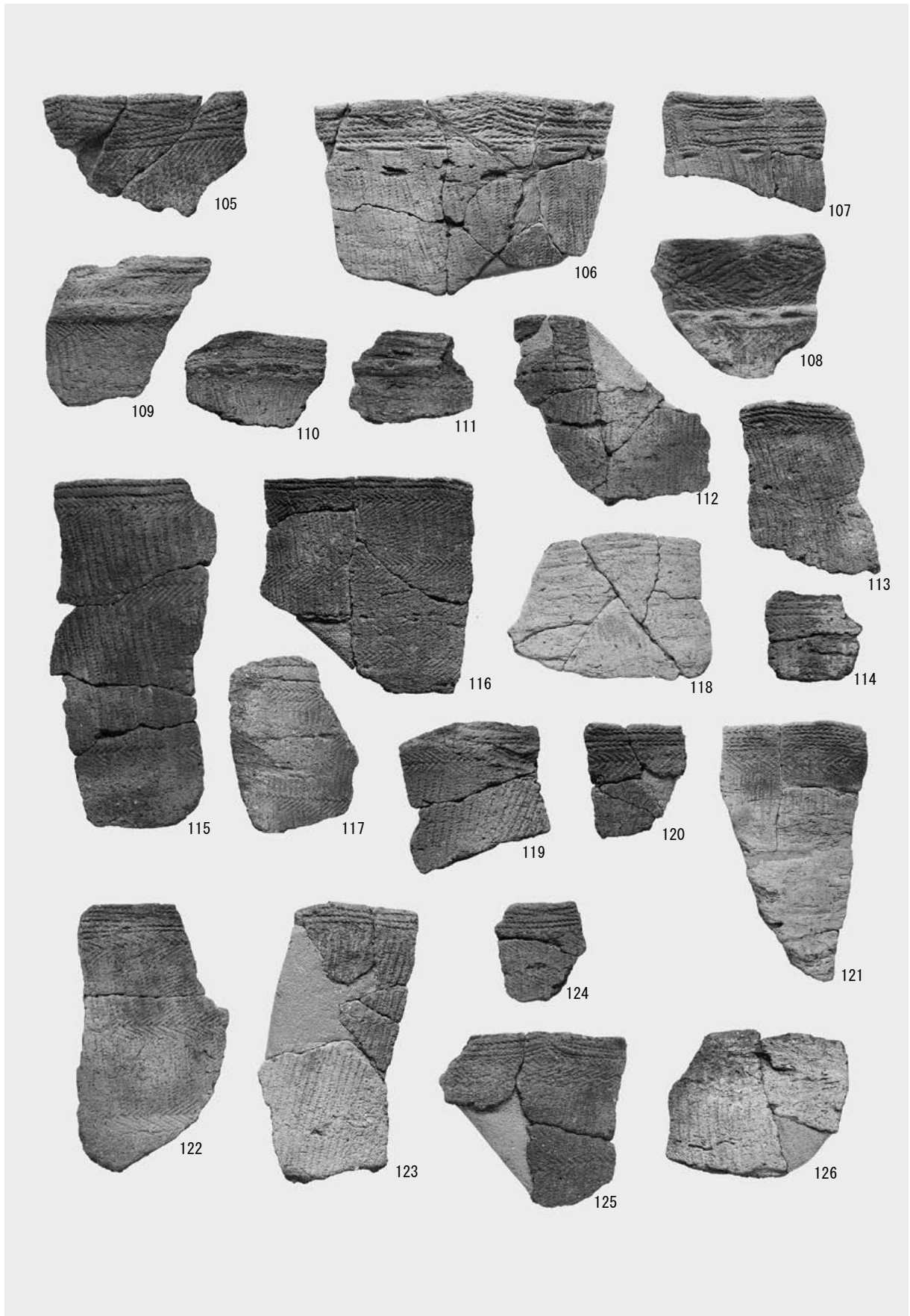

包含層出土土器 II 群B類 1 e

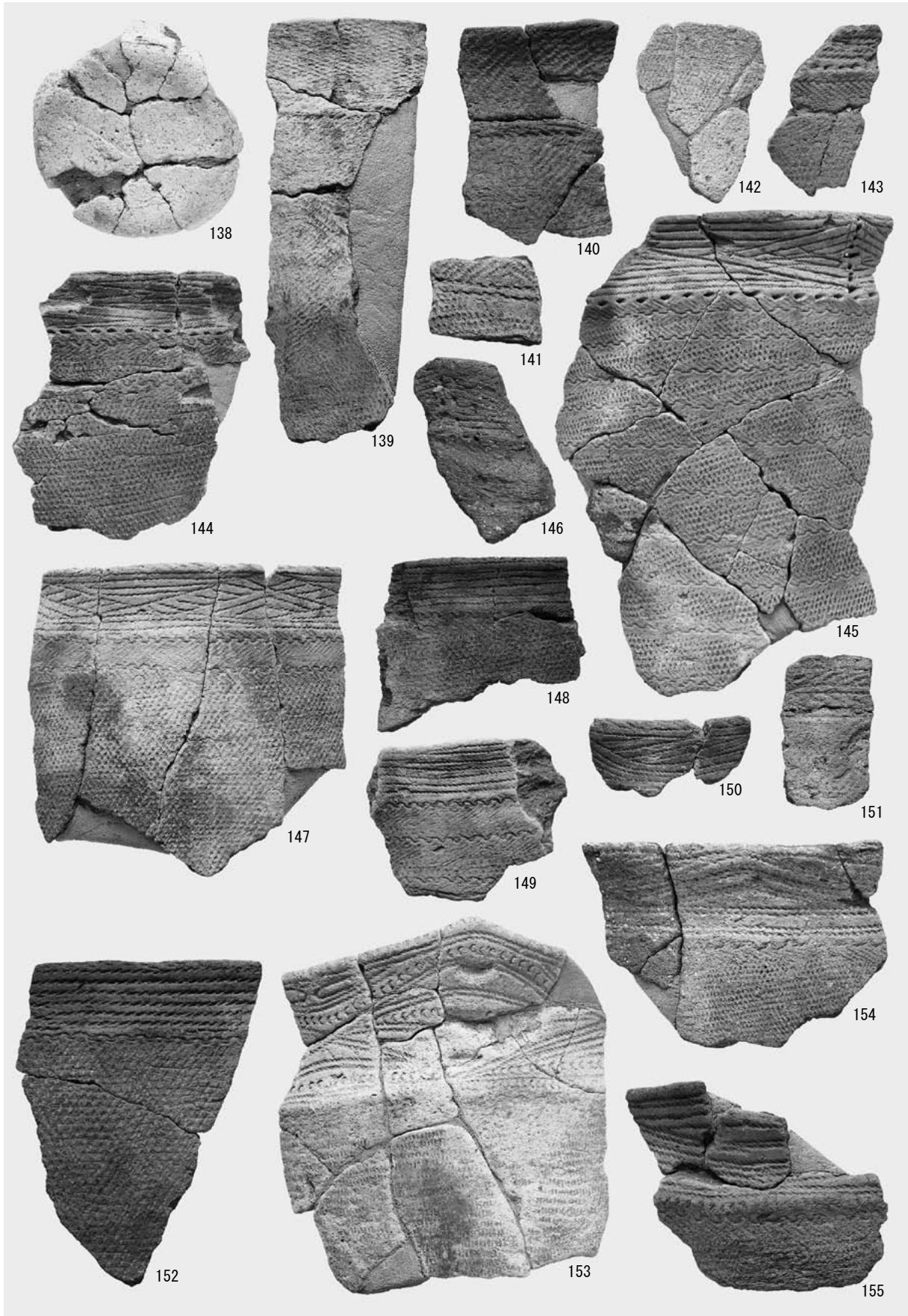

包含層出土土器 II群B類 2b (1)



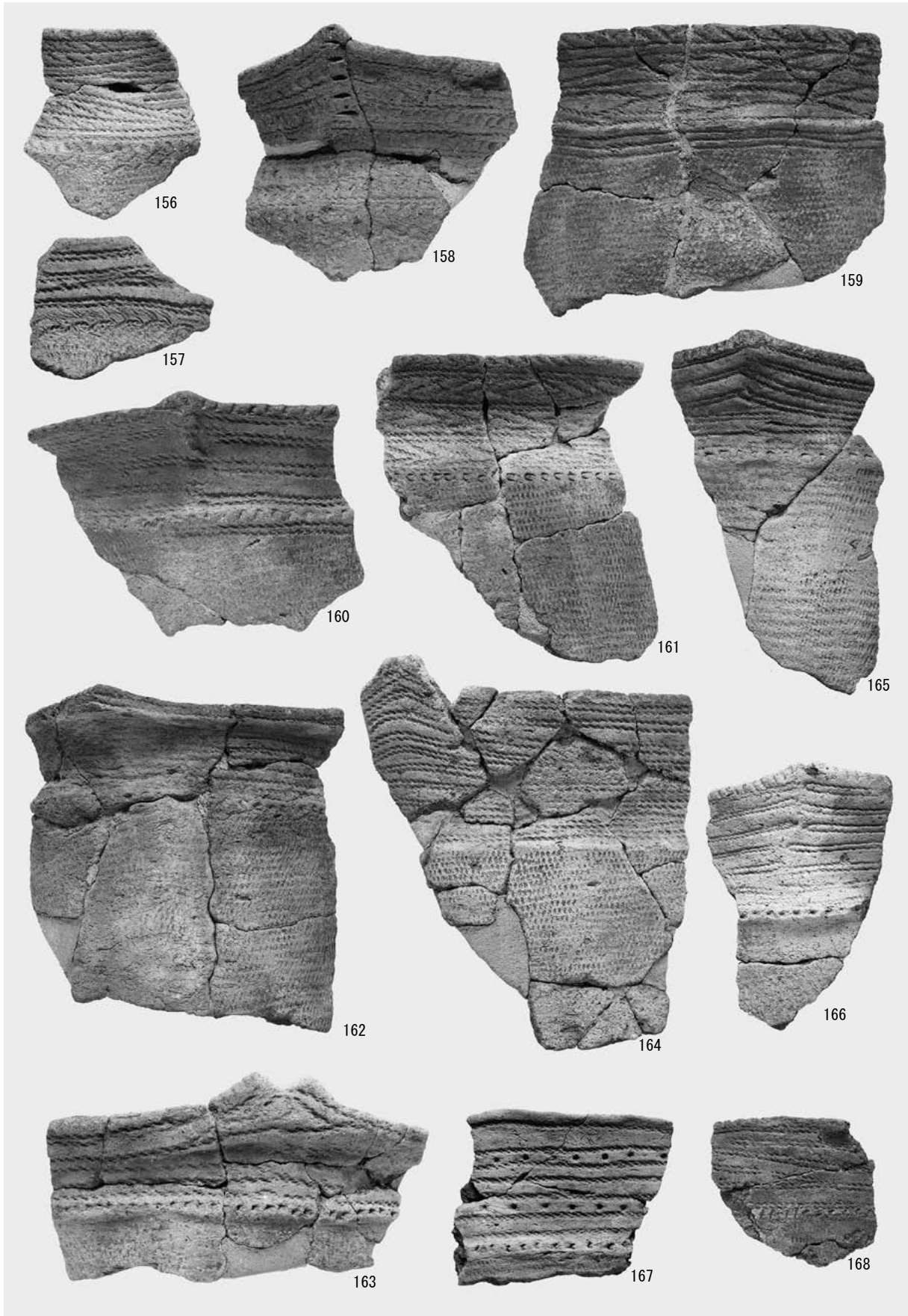

包含層出土土器 II 群B類 2 b (2)

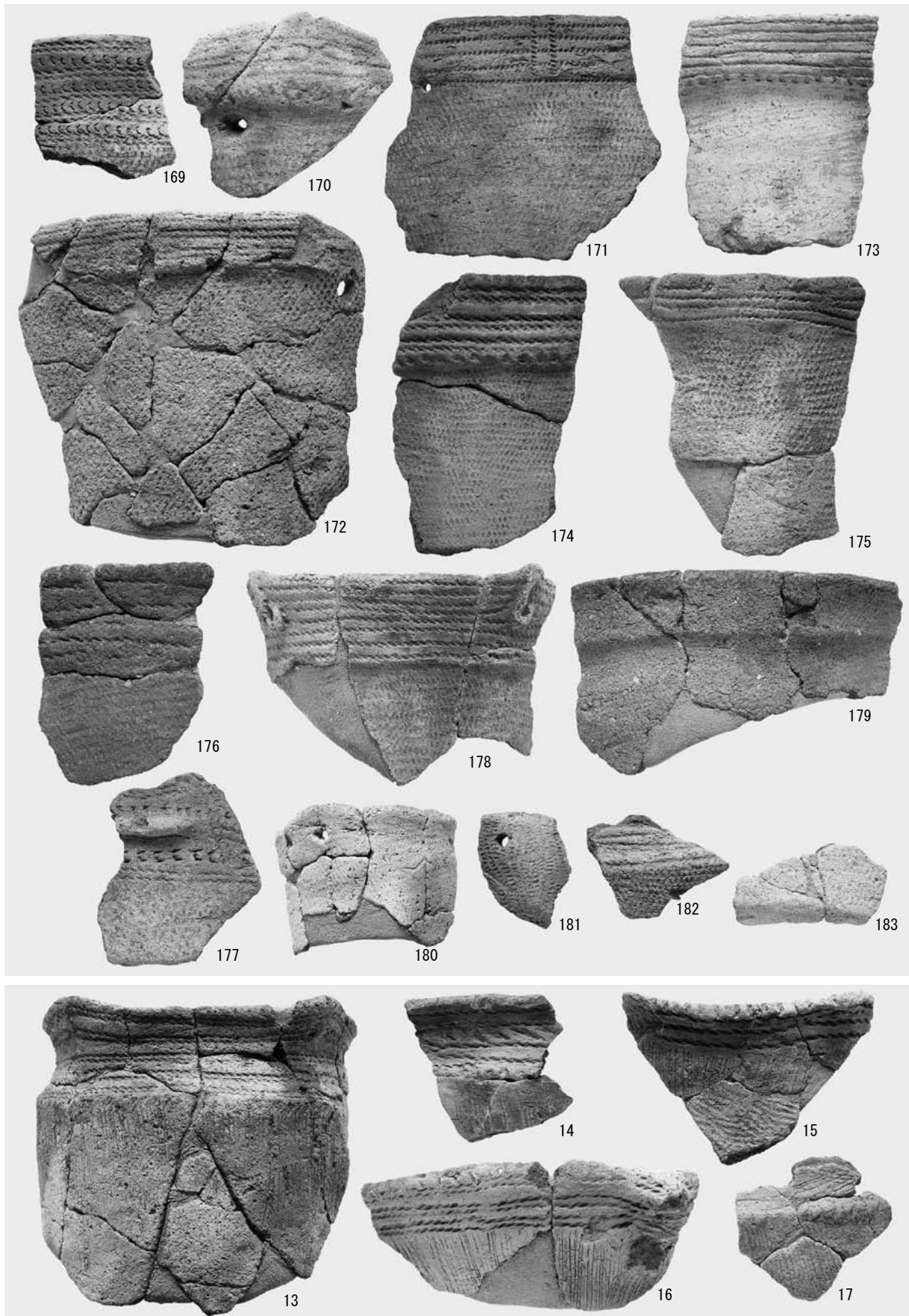

包含層出土土器 II 群B類 2b (3) · 3b



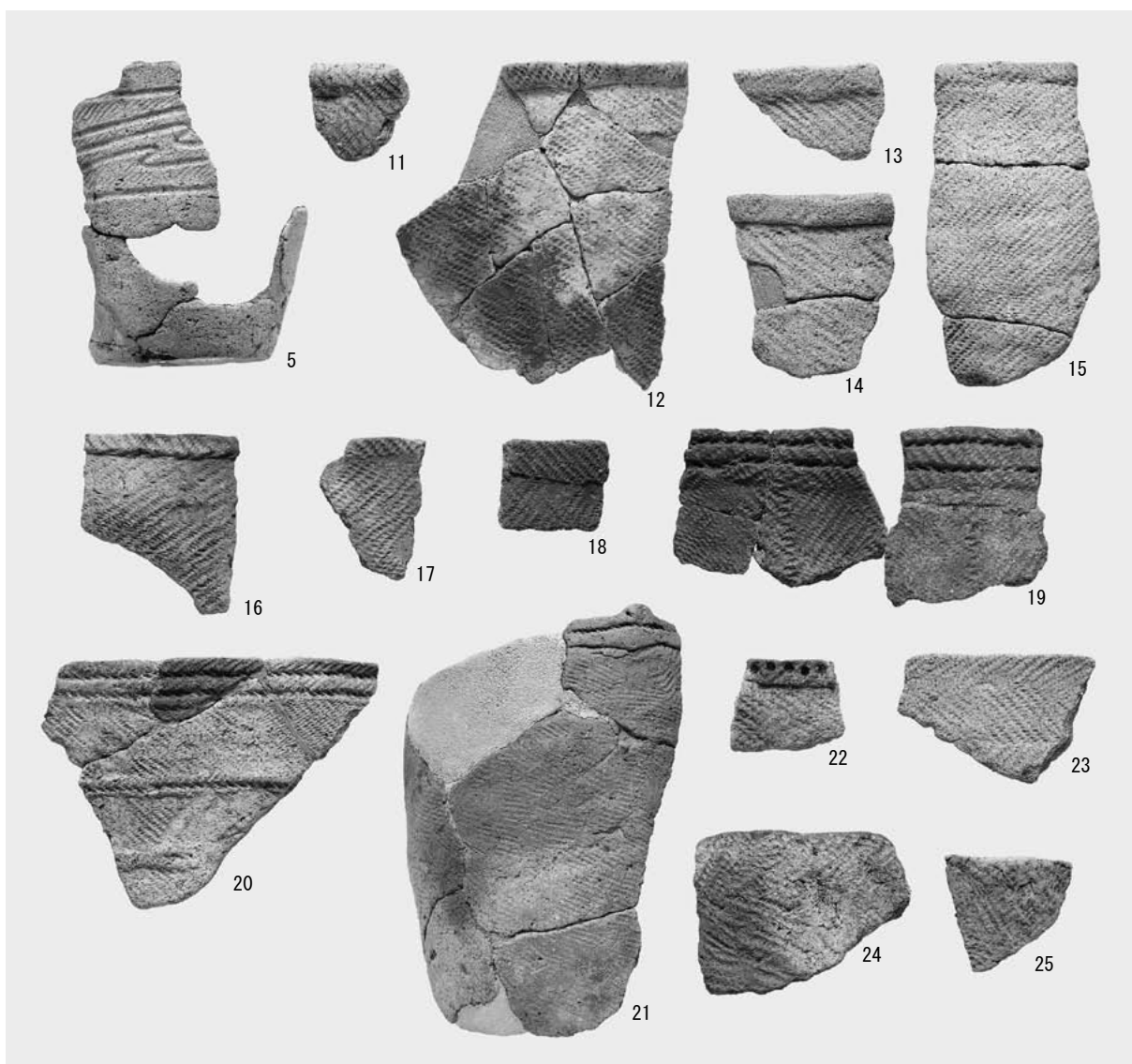

包含層出土土器 III群A類・IV群(1)

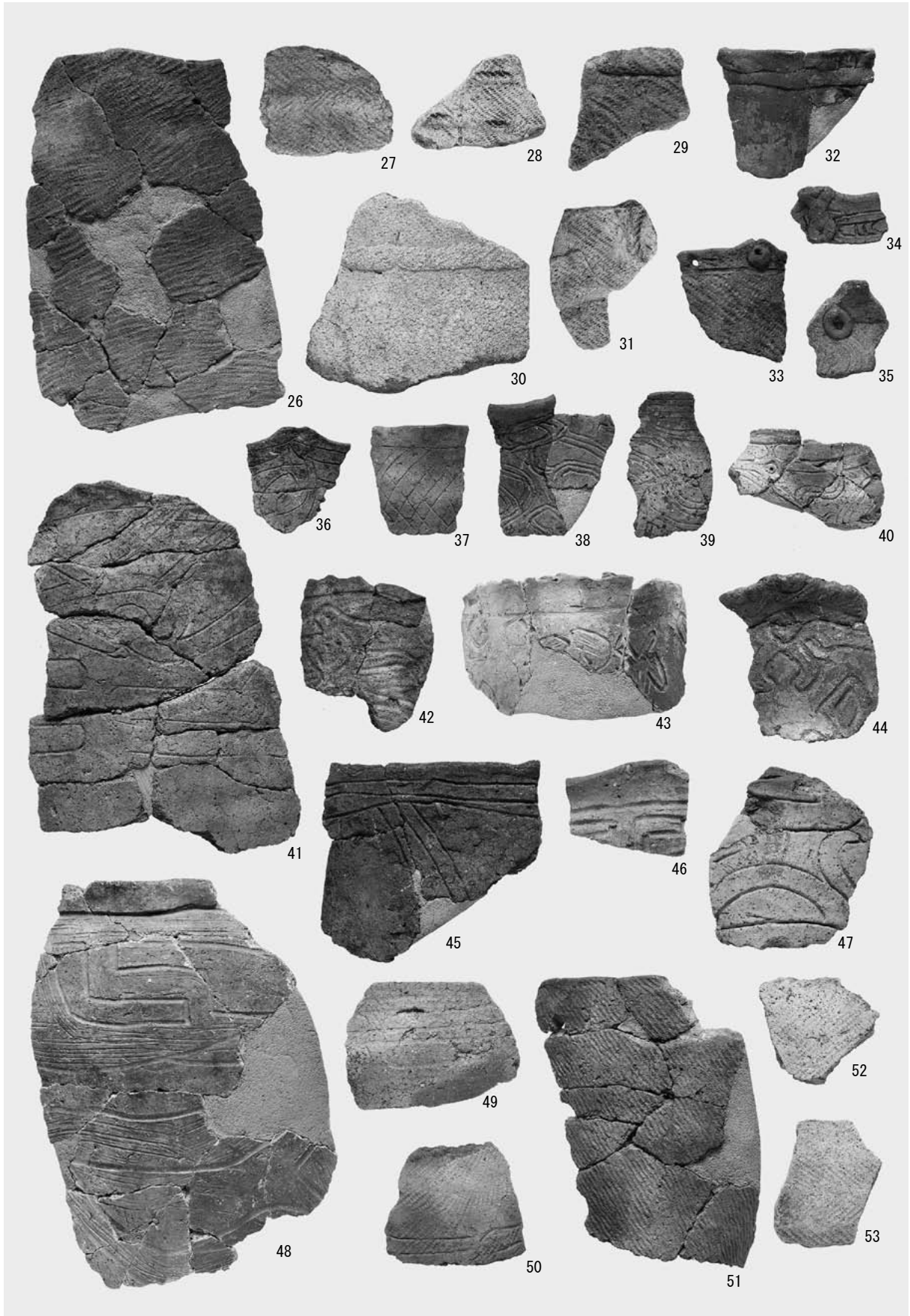

包含層出土土器 IV 群 (2)

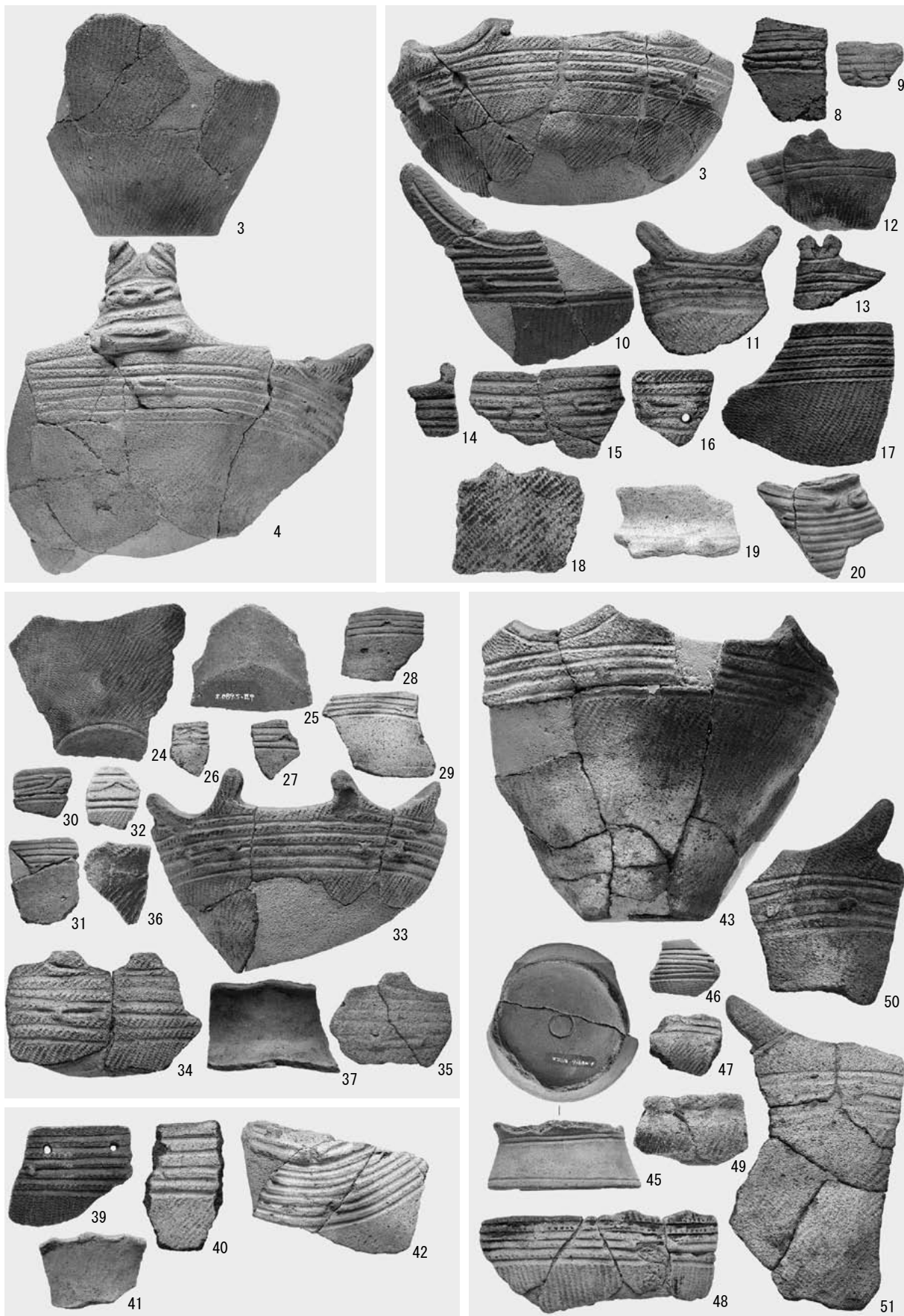

包含層出土土器 V群C類 (1) 一括土器・O88・O89・N88・N89区

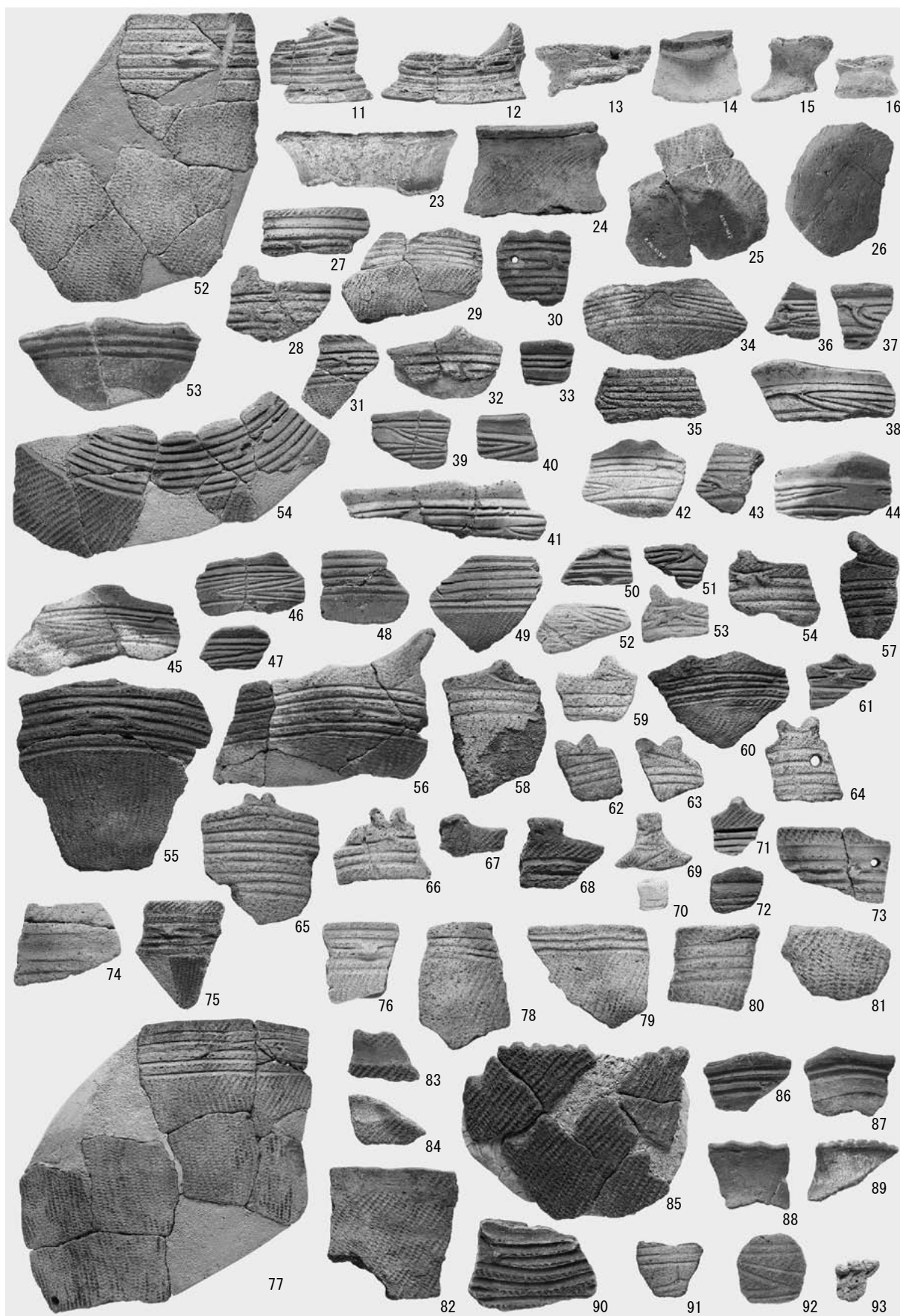

包含層出土土器 V群C類 (2)



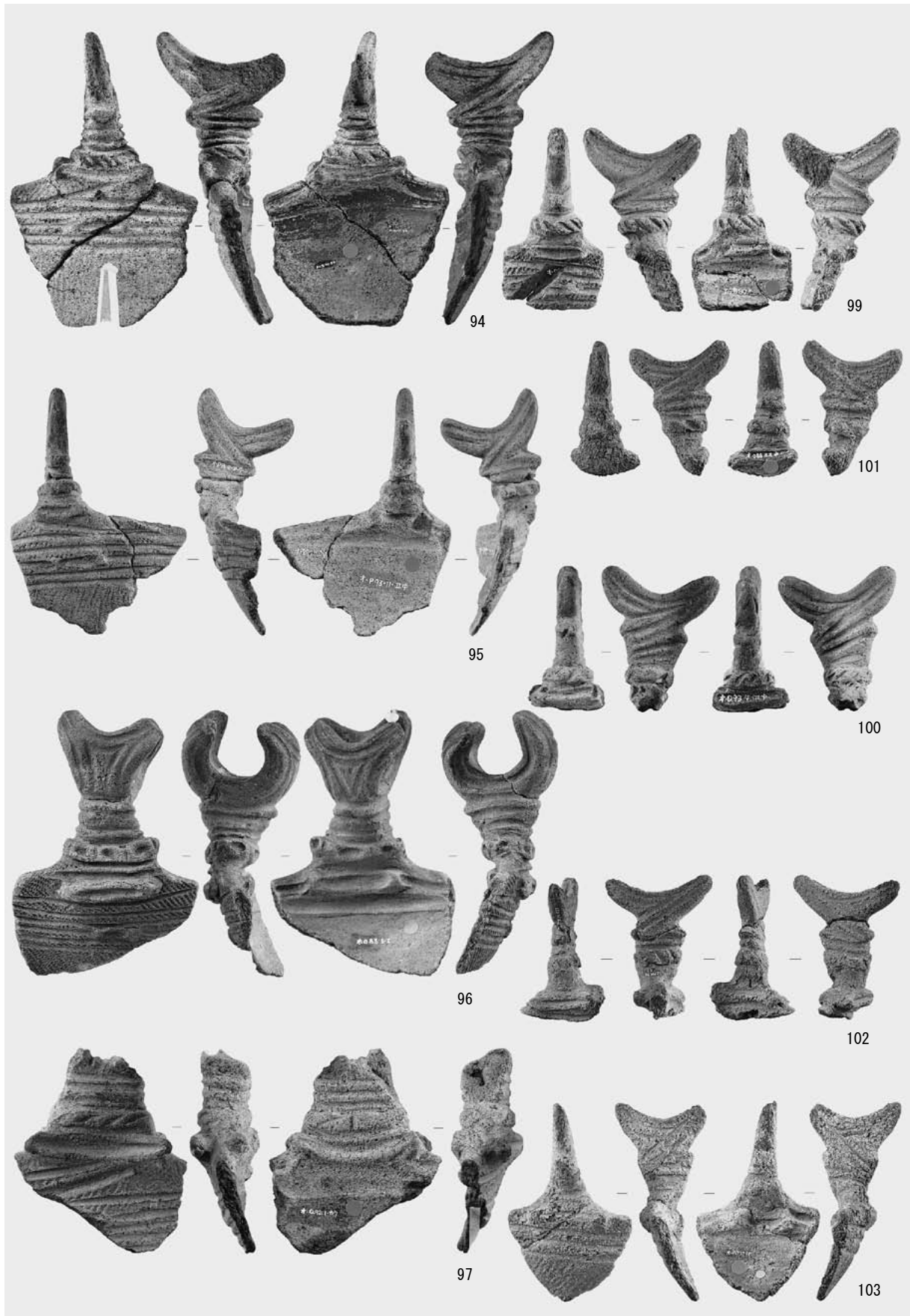

包含層出土土器 V群C類 (3)

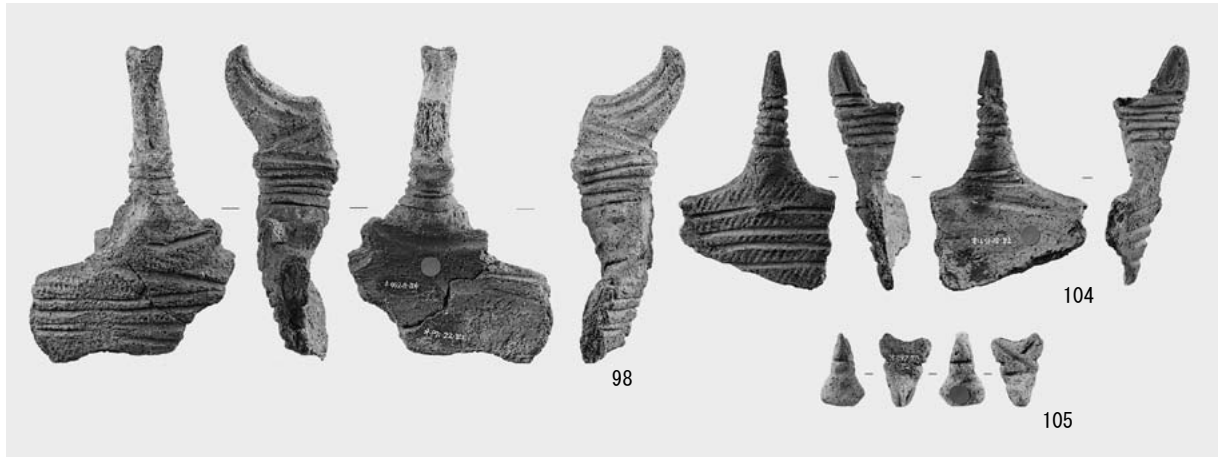

包含層出土土器 V群C類 (4)

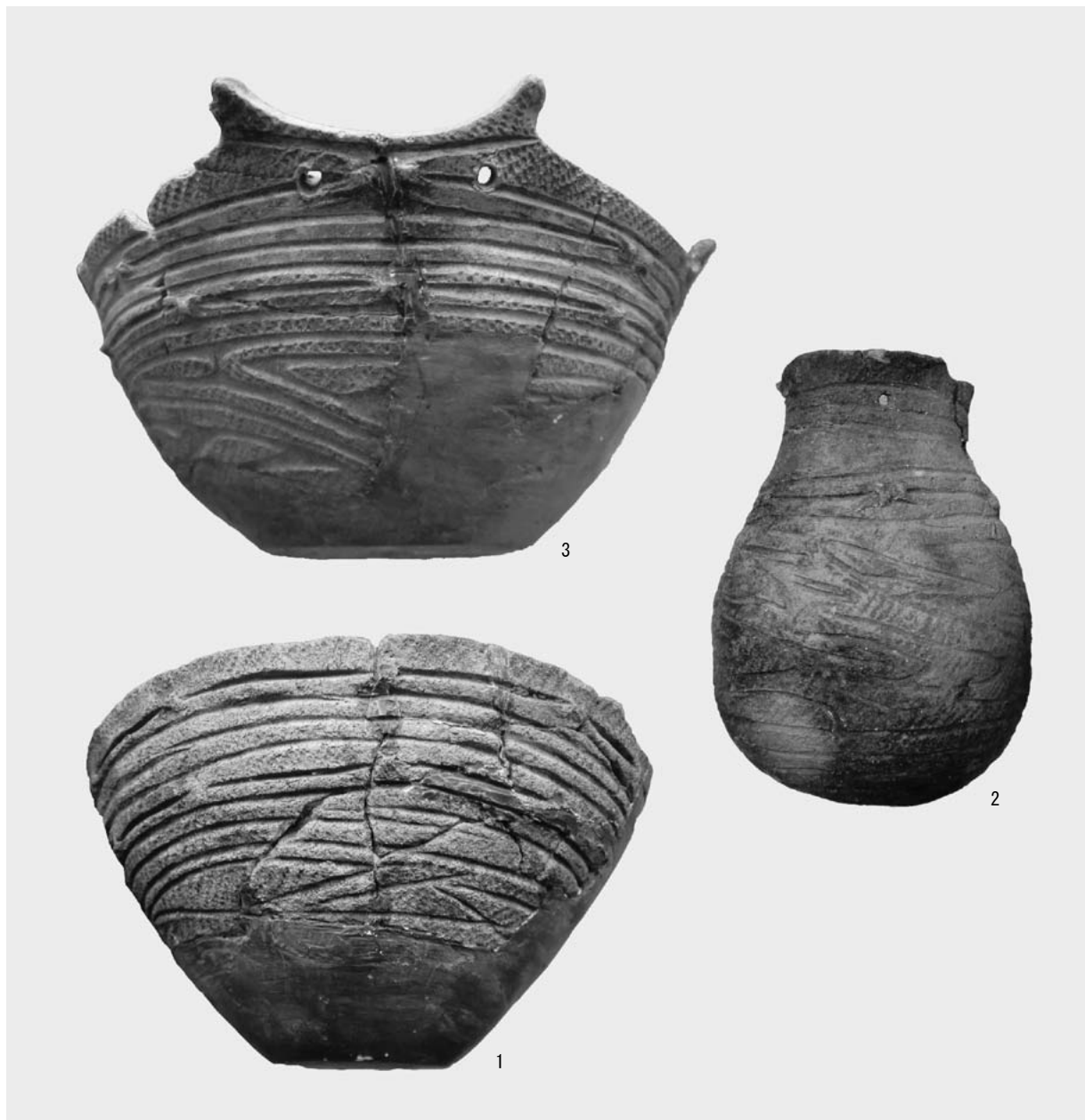

V群C類 木古内町札苅遺跡出土資料 (第15図 A-16区出土の三つ重ねの土器)



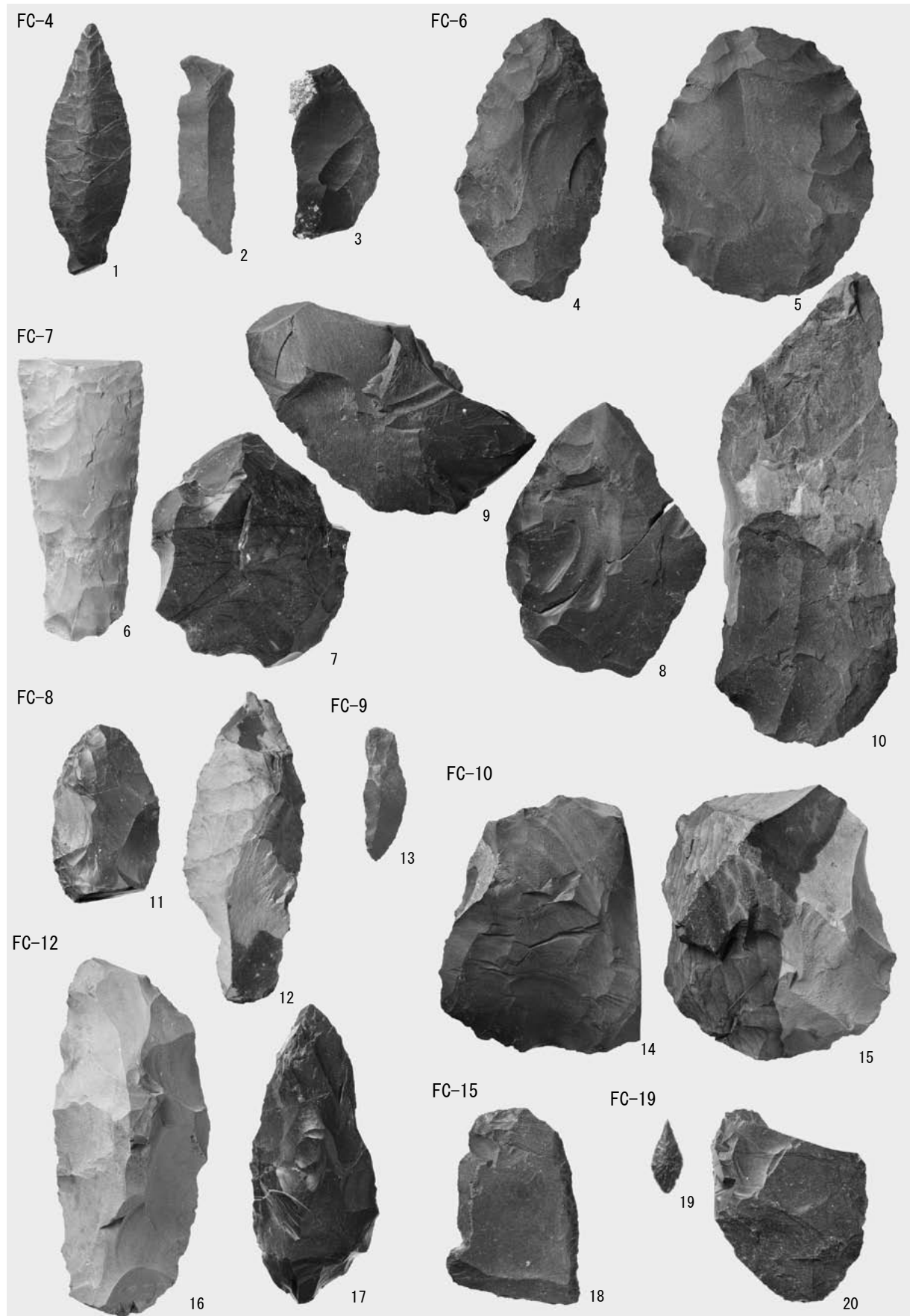

遺構出土石器 FC (1)

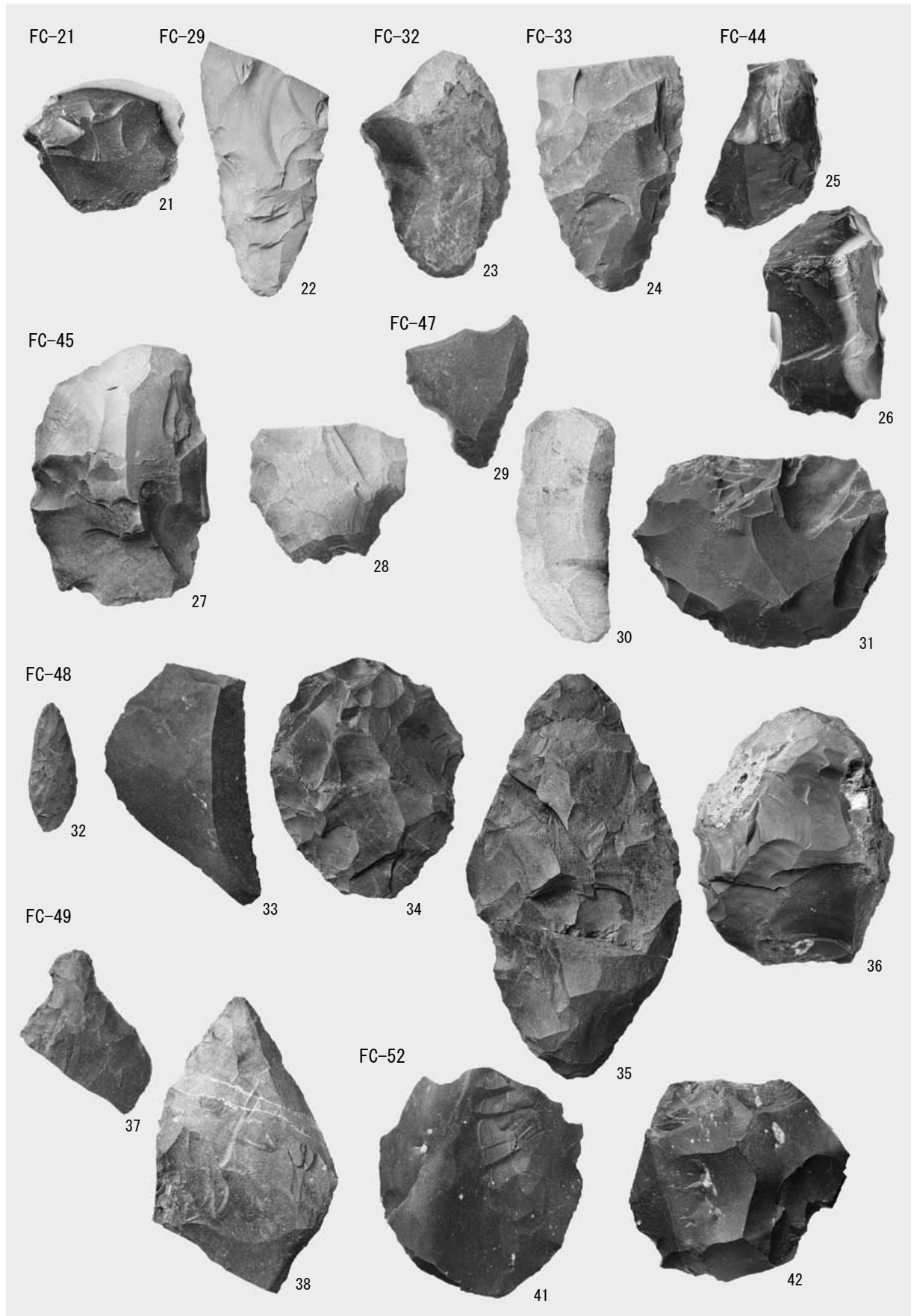

遺構出土石器 FC (2)

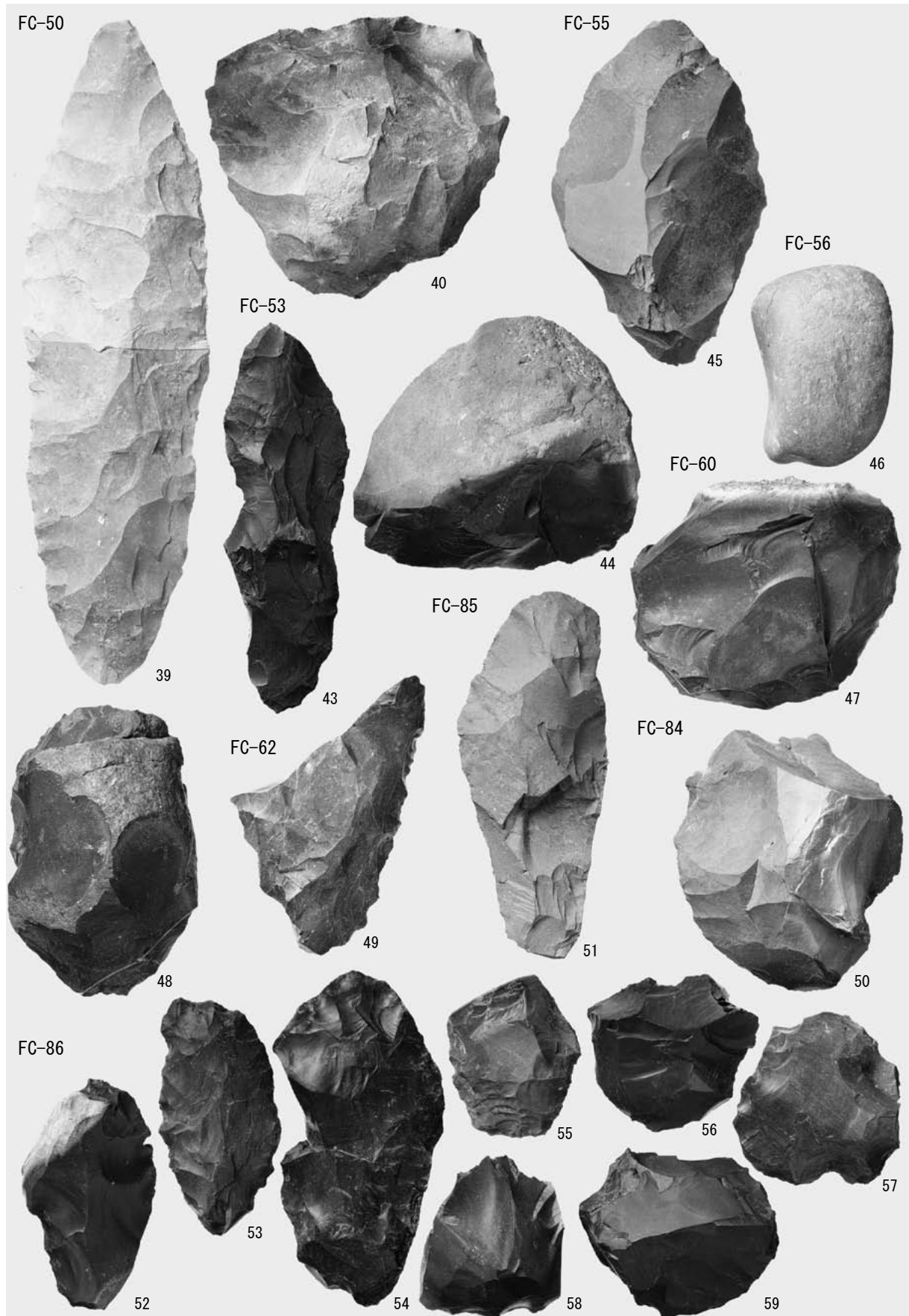

遺構出土石器 FC (3)

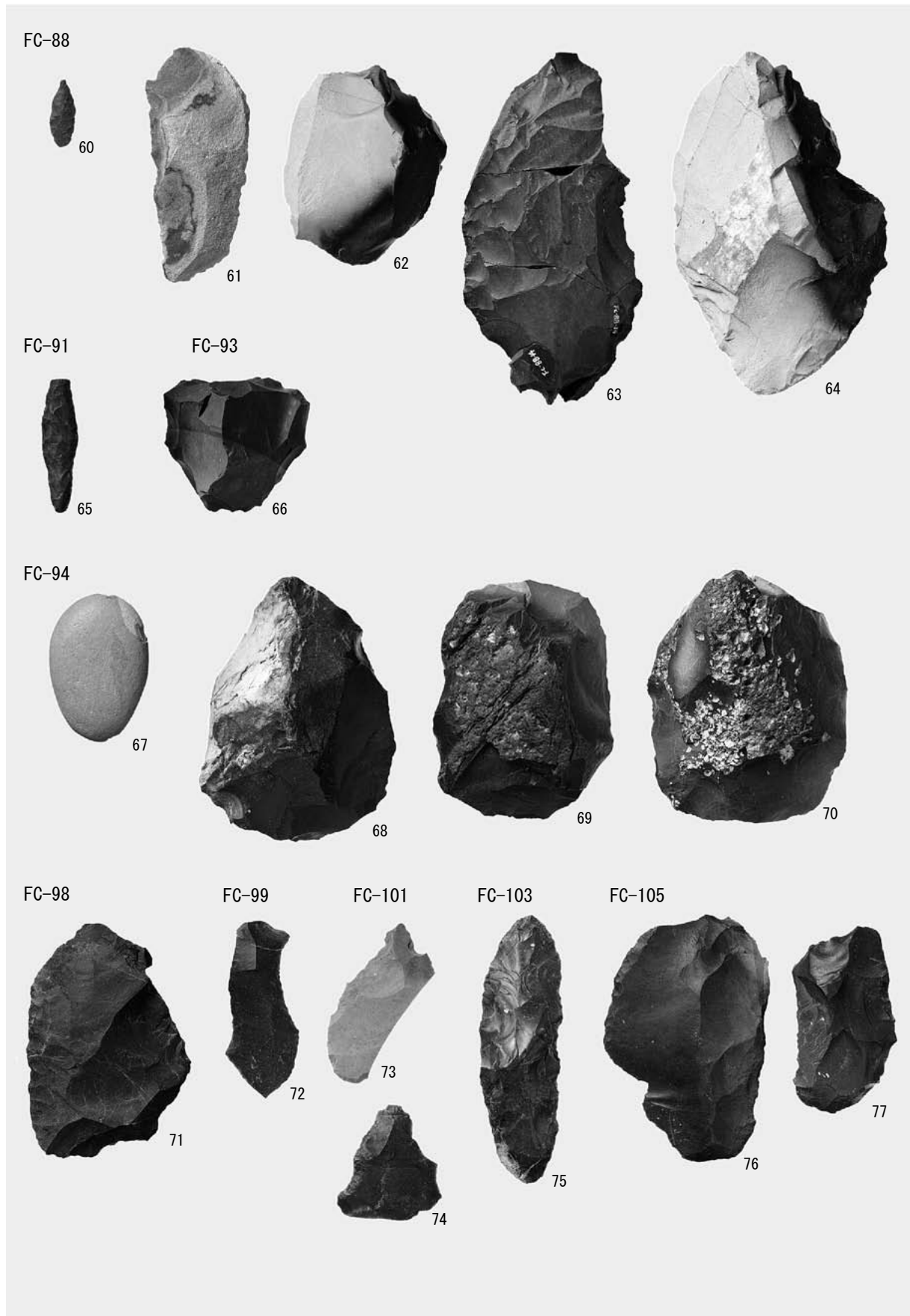

遺構出土石器 FC (4)

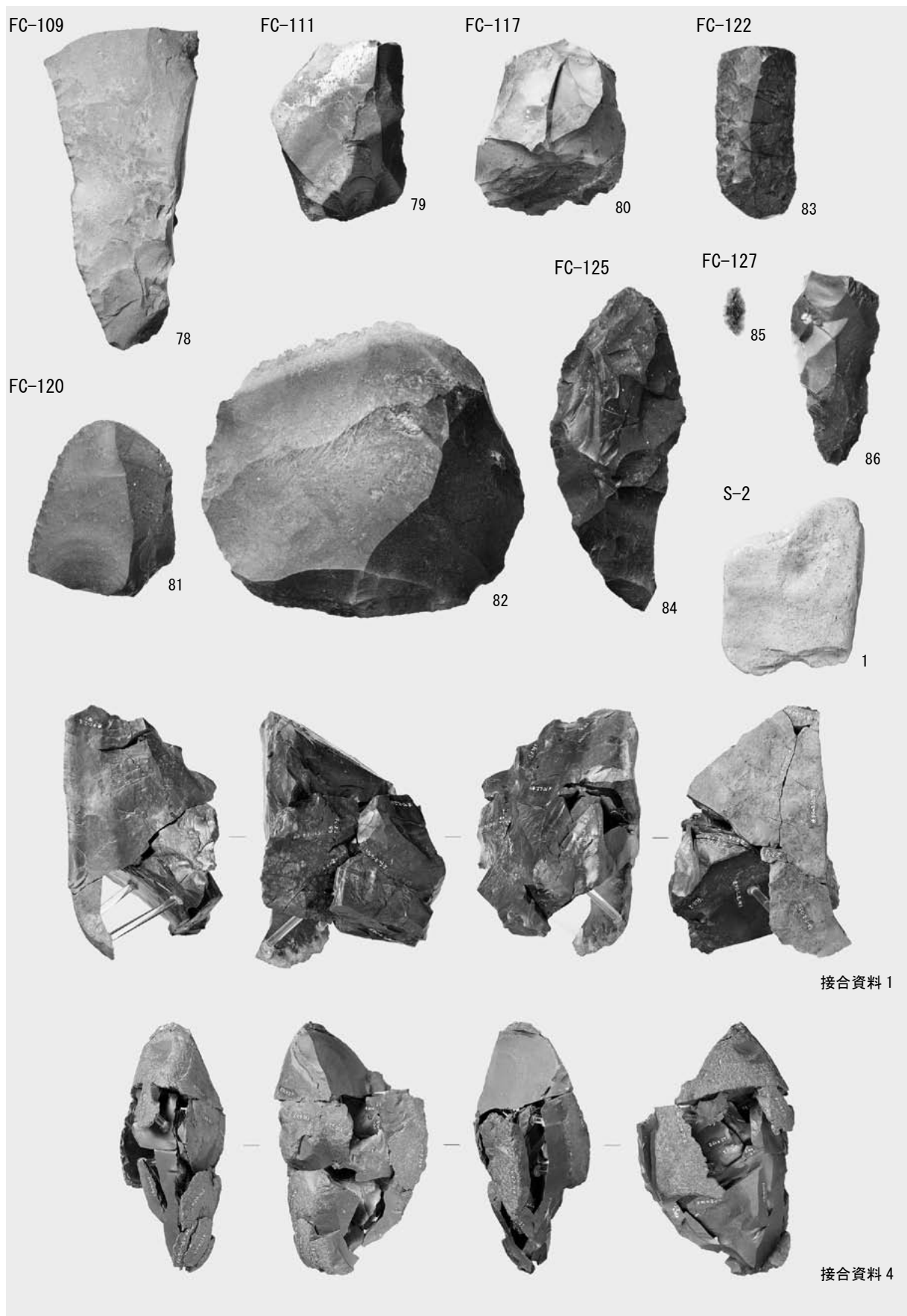

遺構出土石器 FC・S (5) 接合資料 (1)

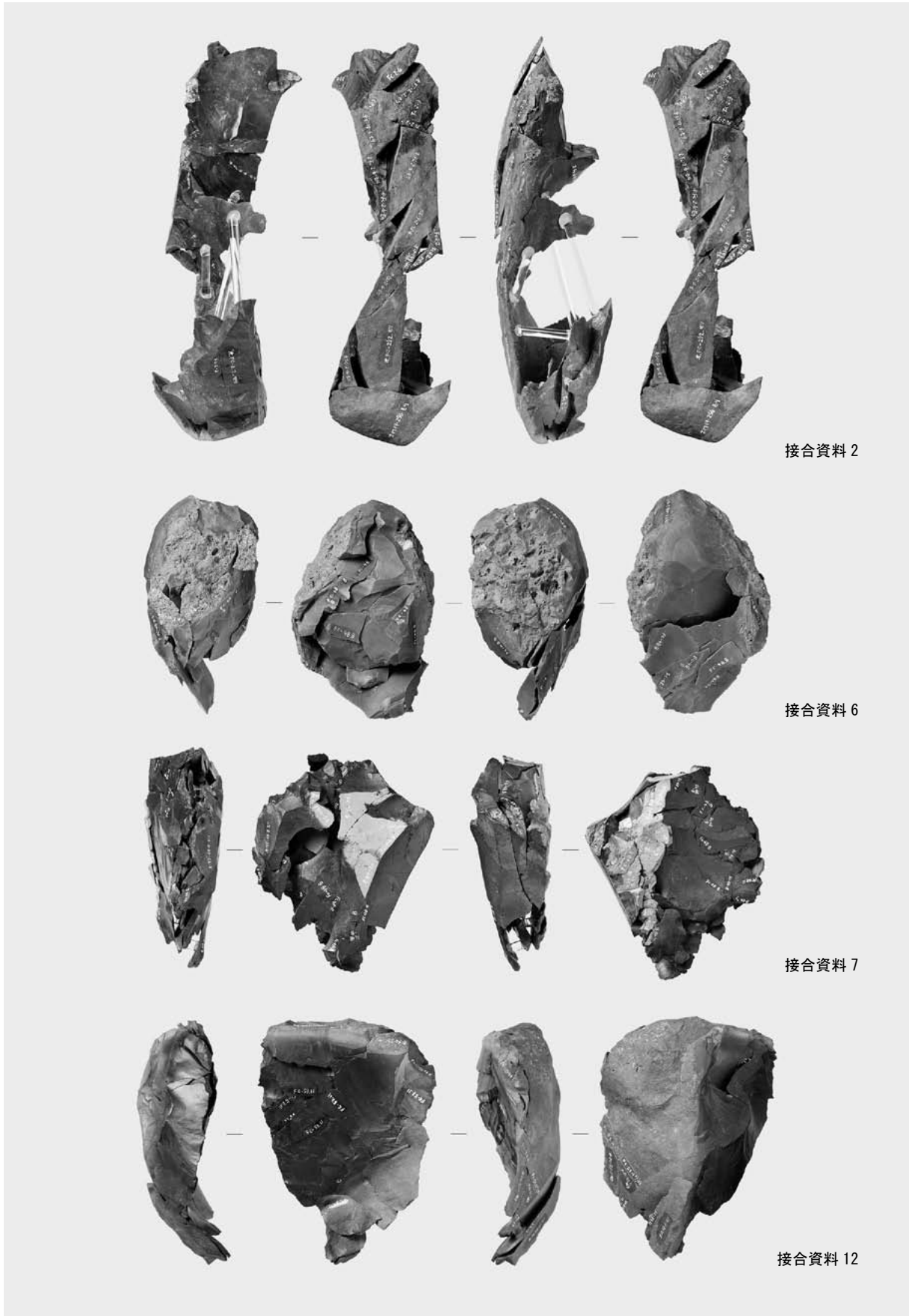

遺構出土石器 接合資料 (2)



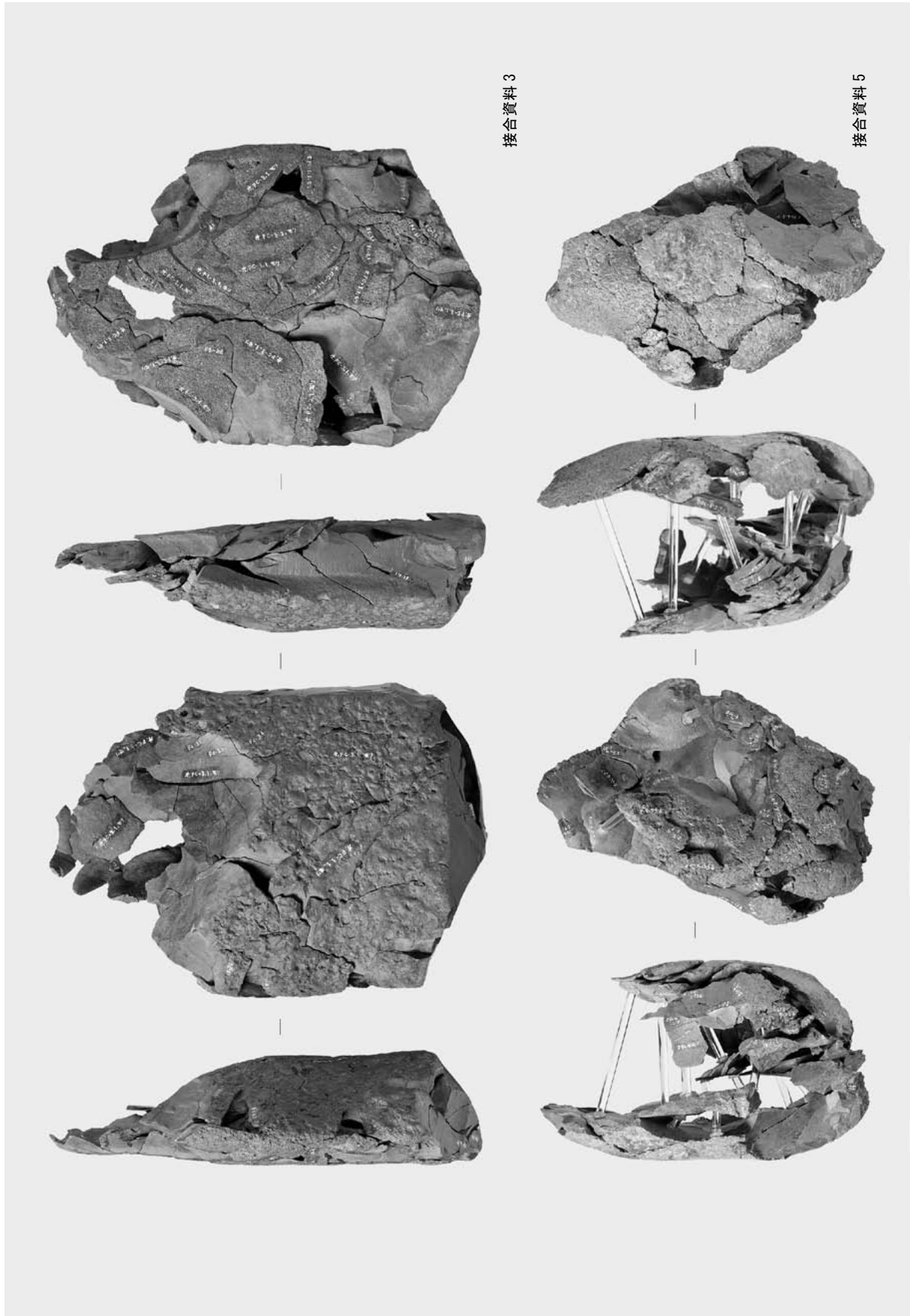

遺構出土石器 接合資料 (3)

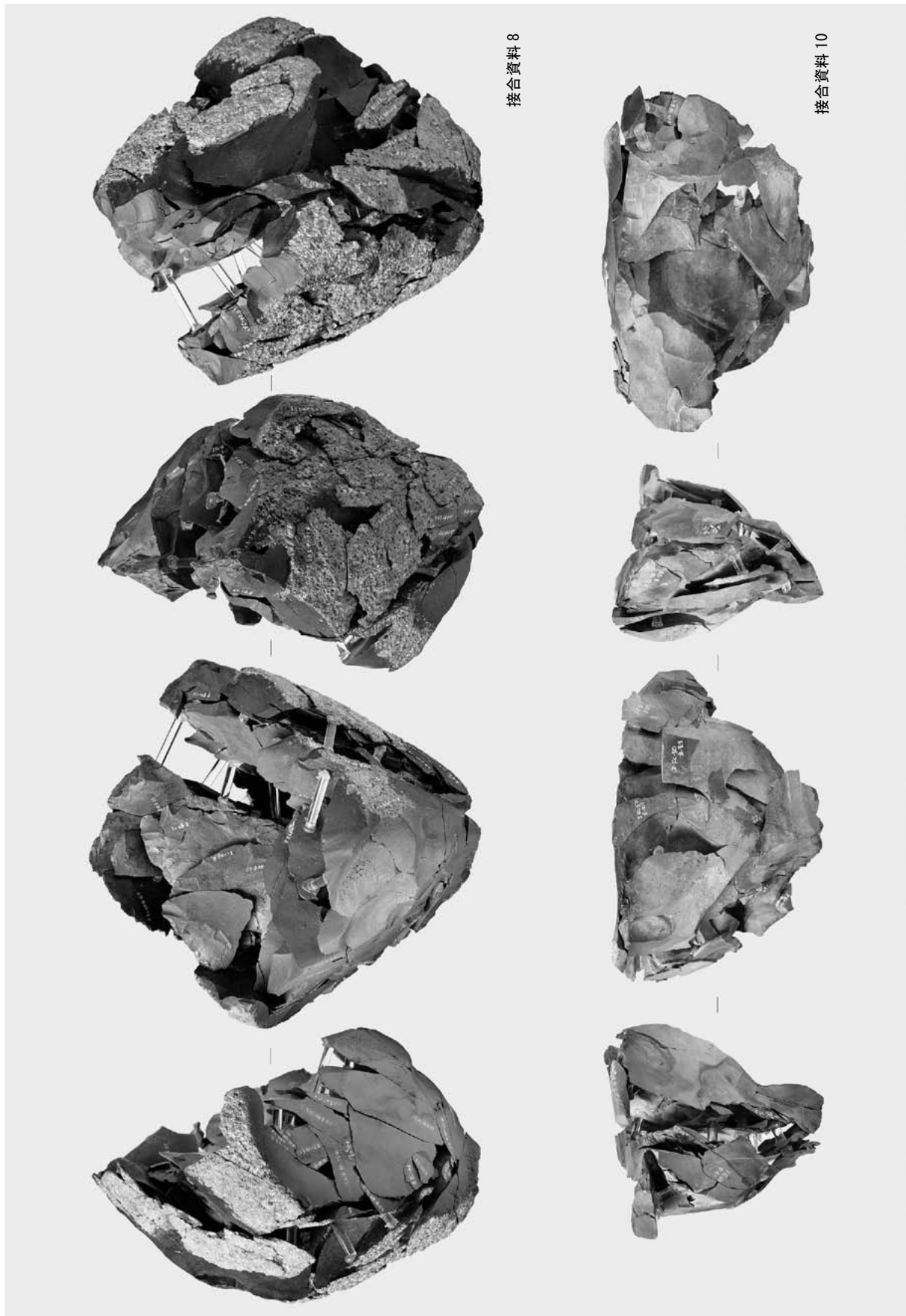

遺構出土石器 接合資料 (4)

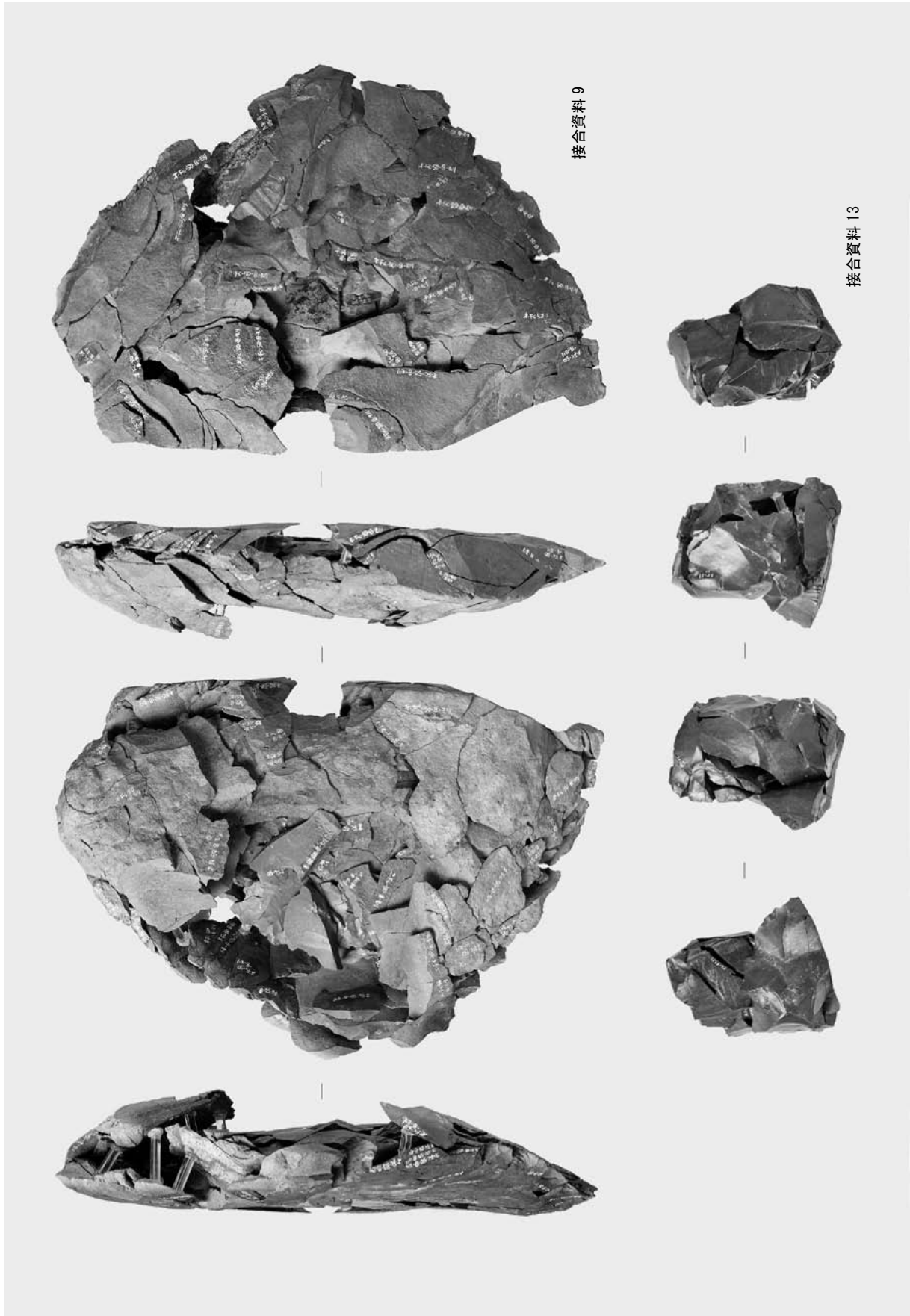

遺構出土石器 接合資料 (5)

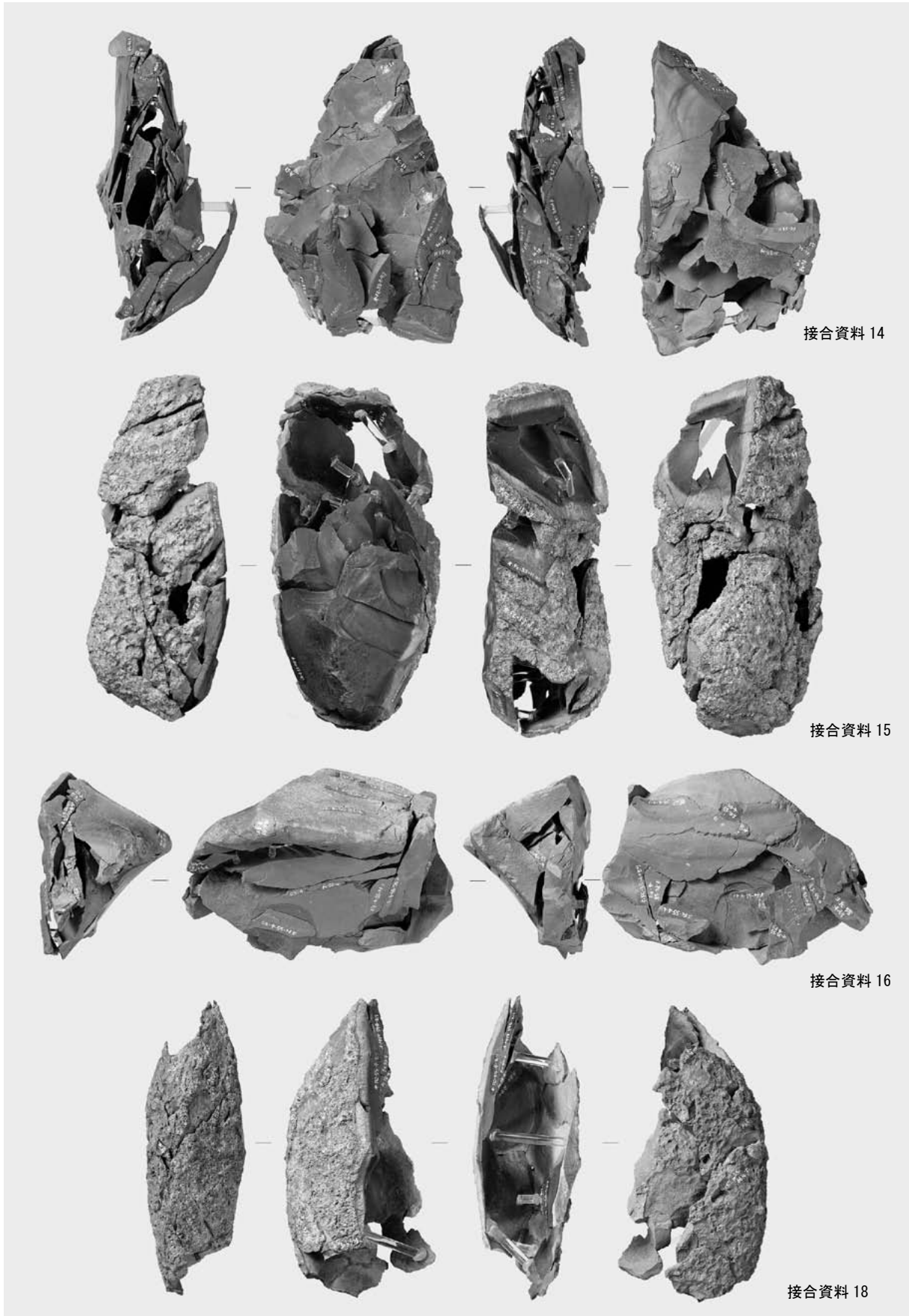

遺構出土石器 接合資料 (6)

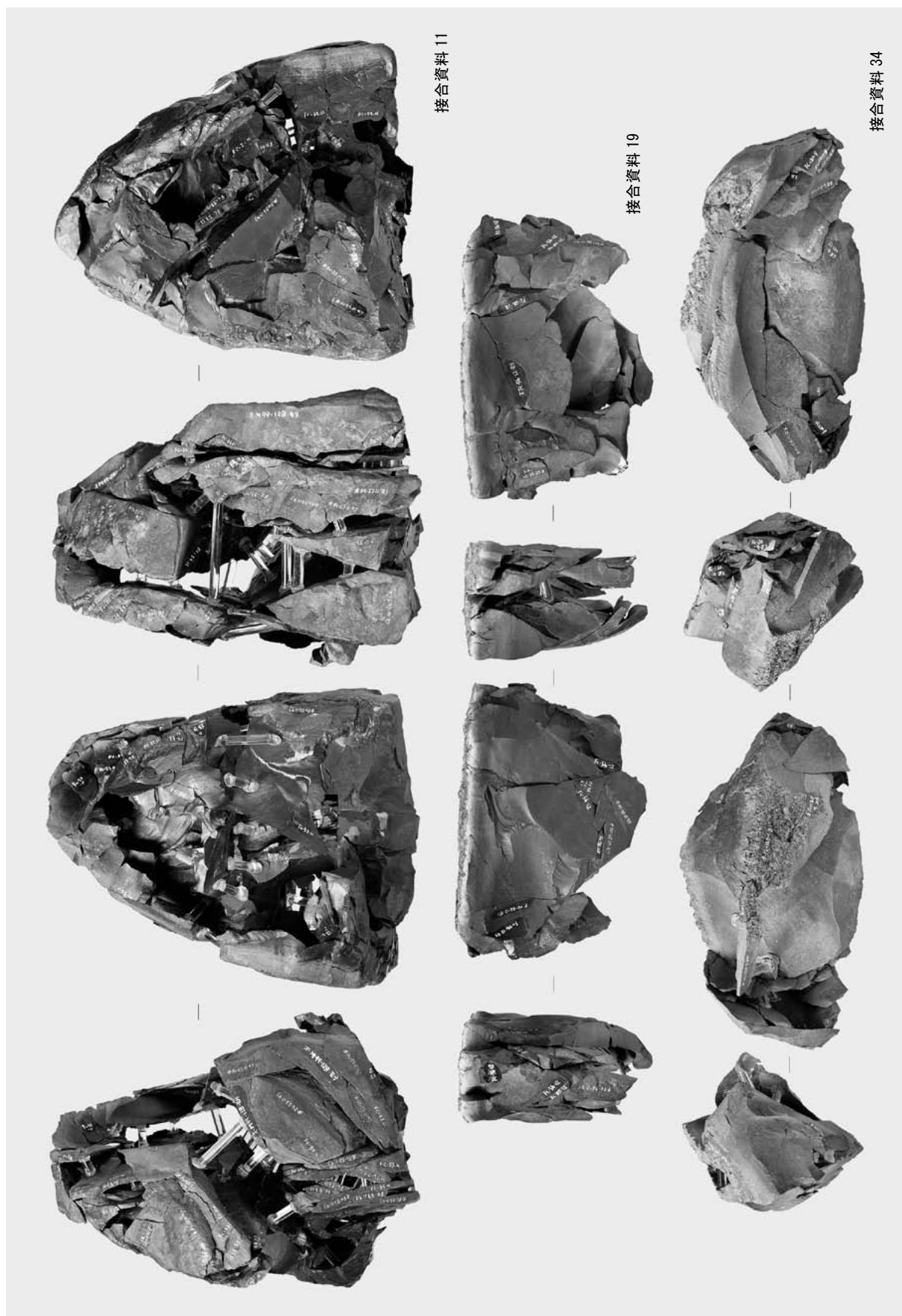

遺構出土石器 接合資料 (7)

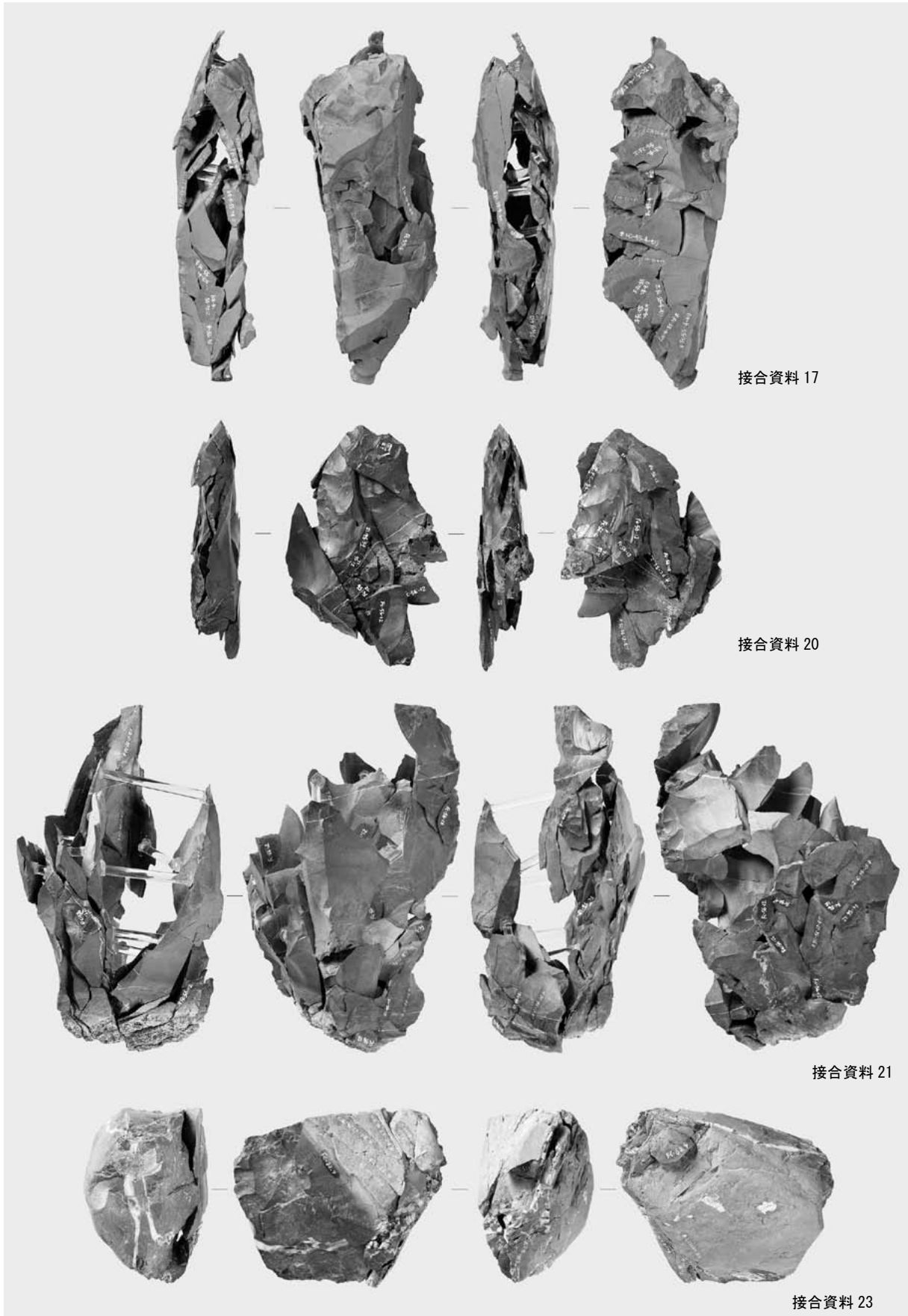

遺構出土石器 接合資料 (8)



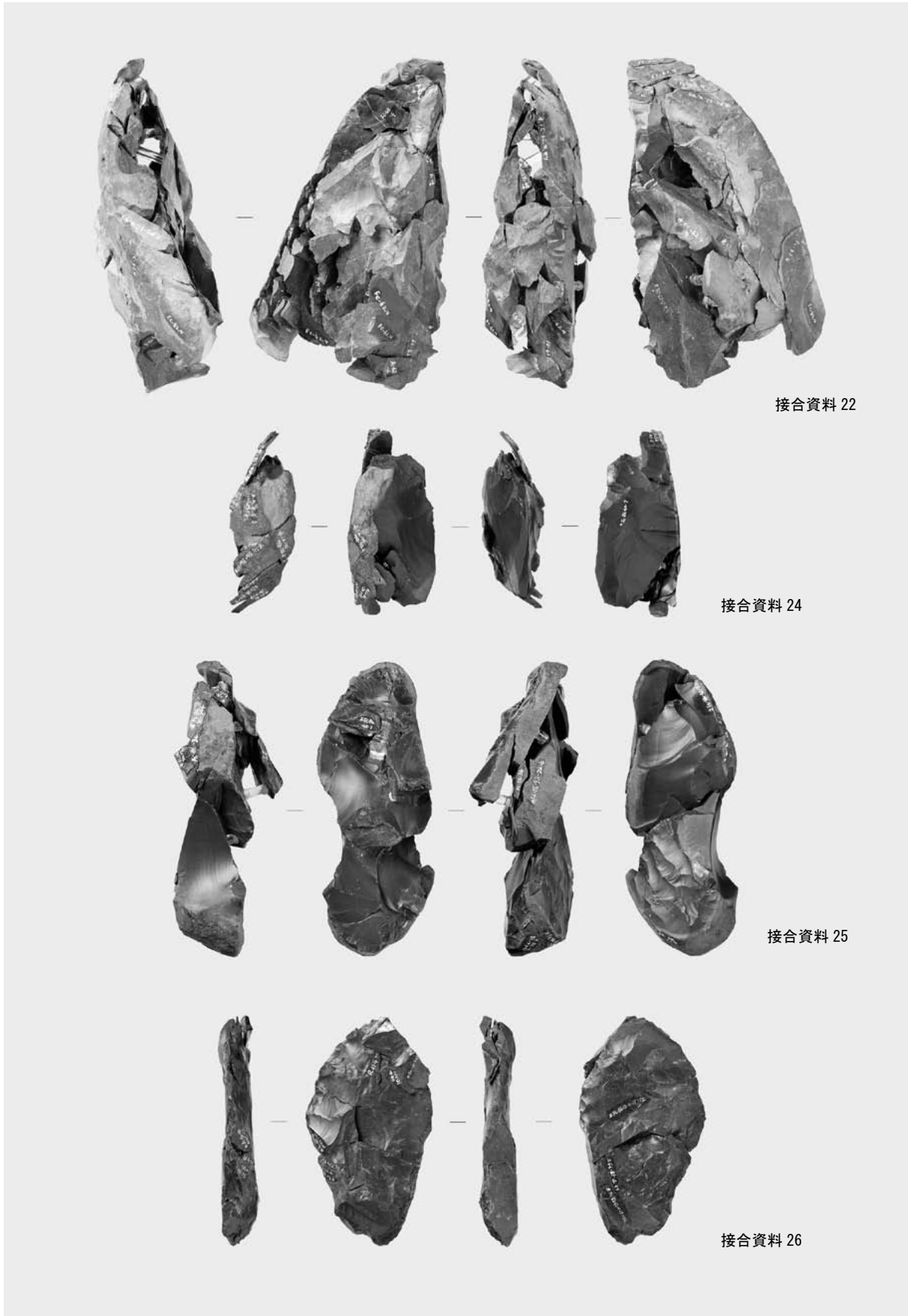

遺構出土石器 接合資料 (9)

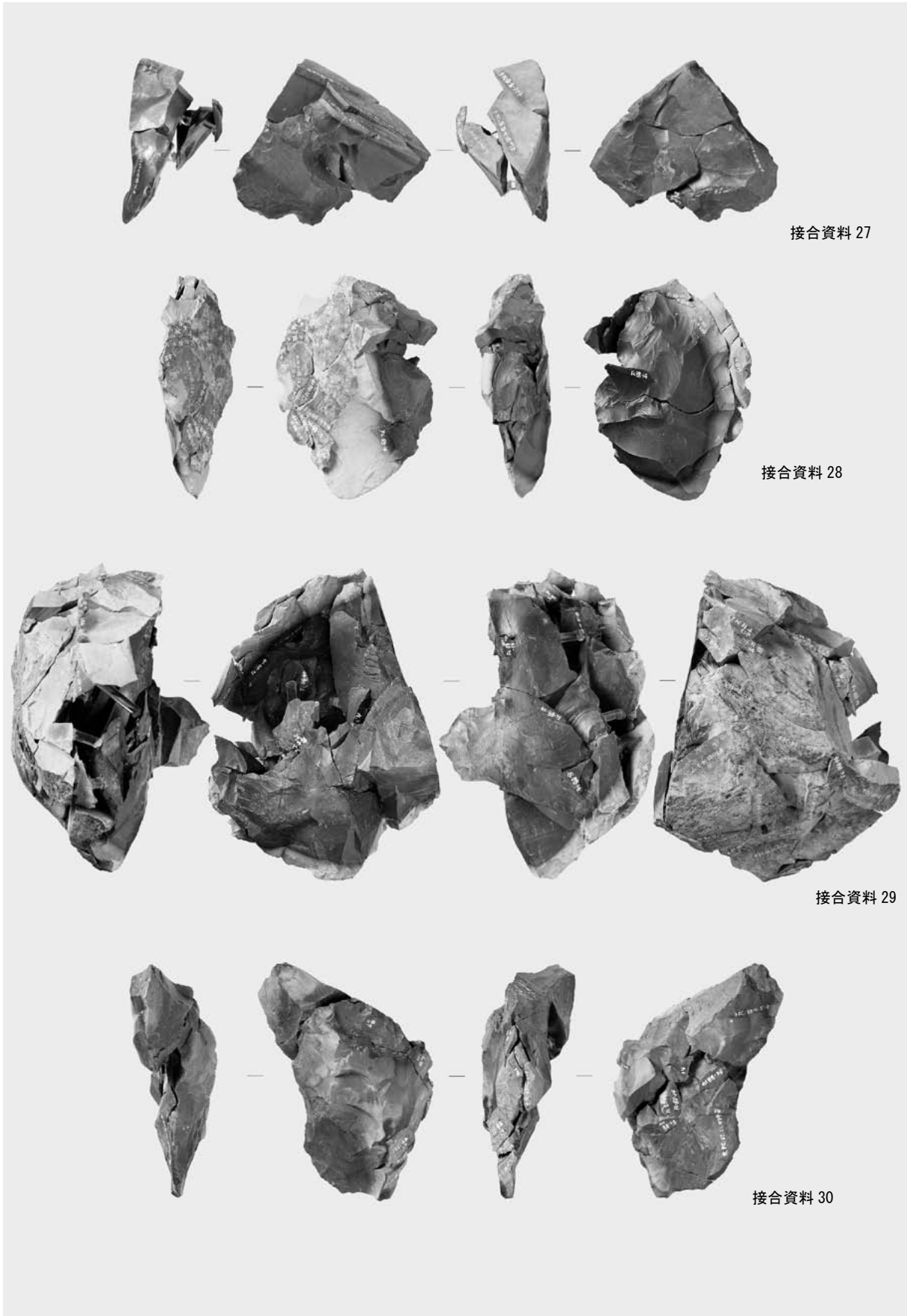

遺構出土石器 接合資料 (10)

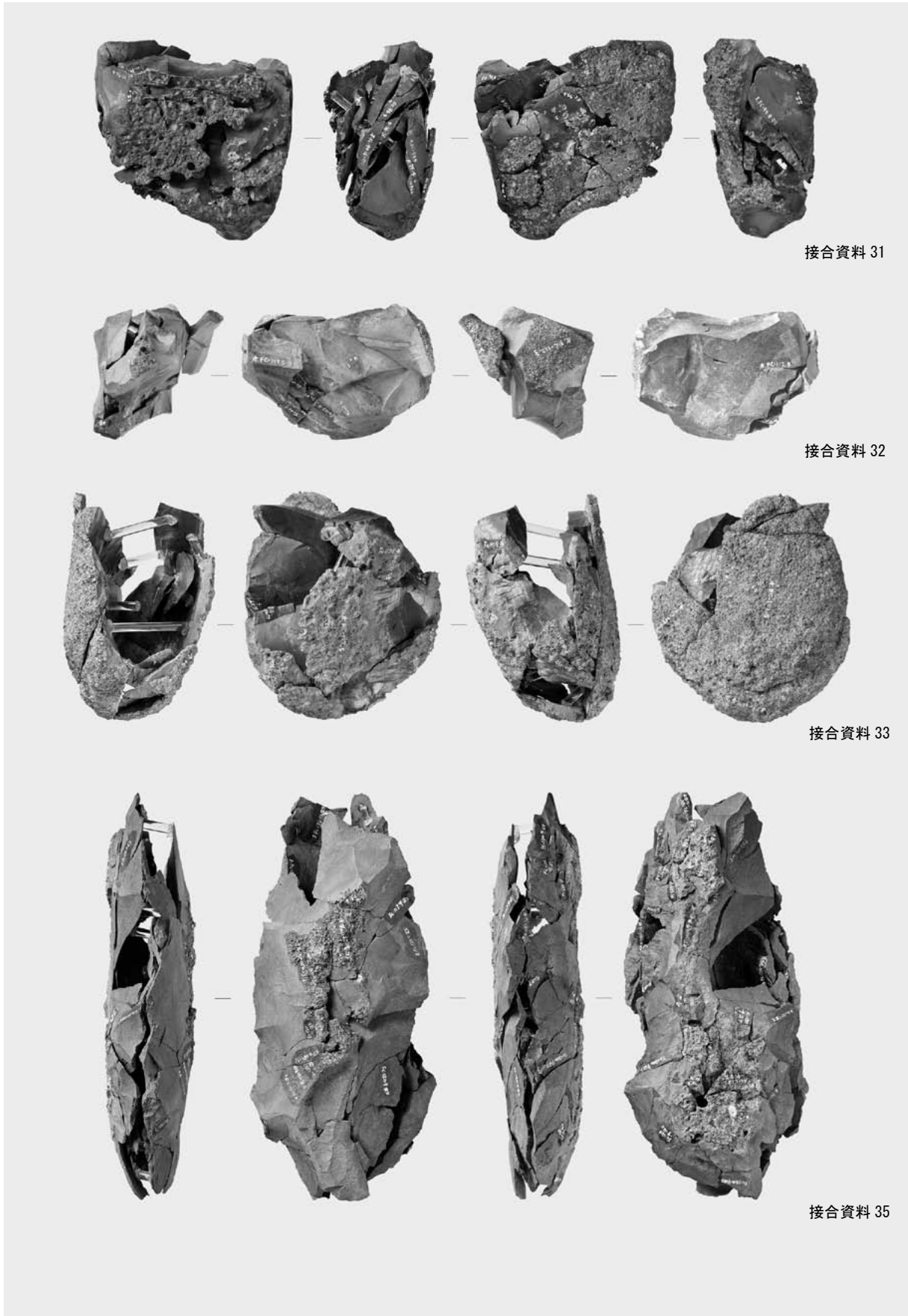

遺構出土石器 接合資料 (11)

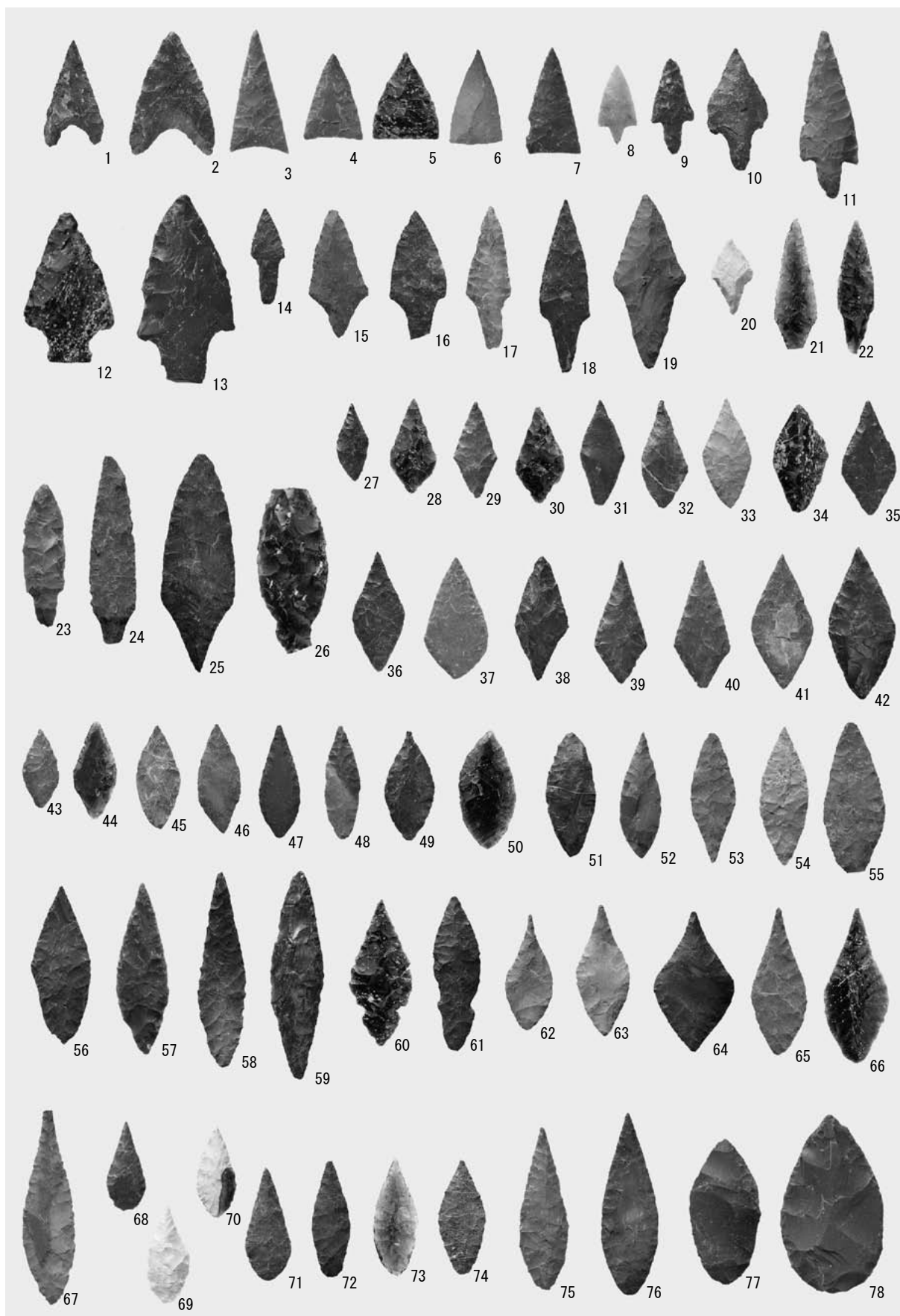

包含層出土石器（1）

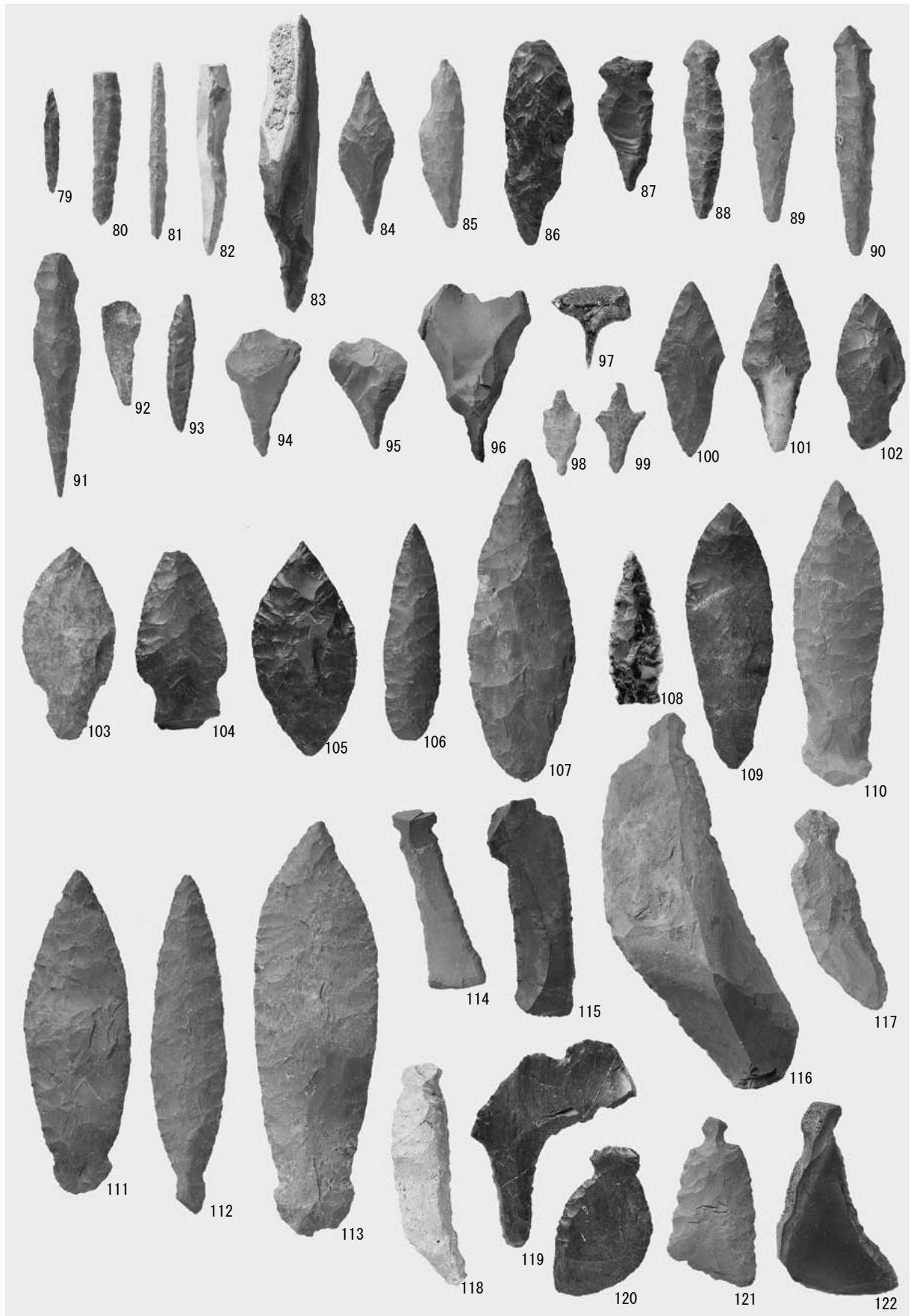

包含層出土石器 (2)

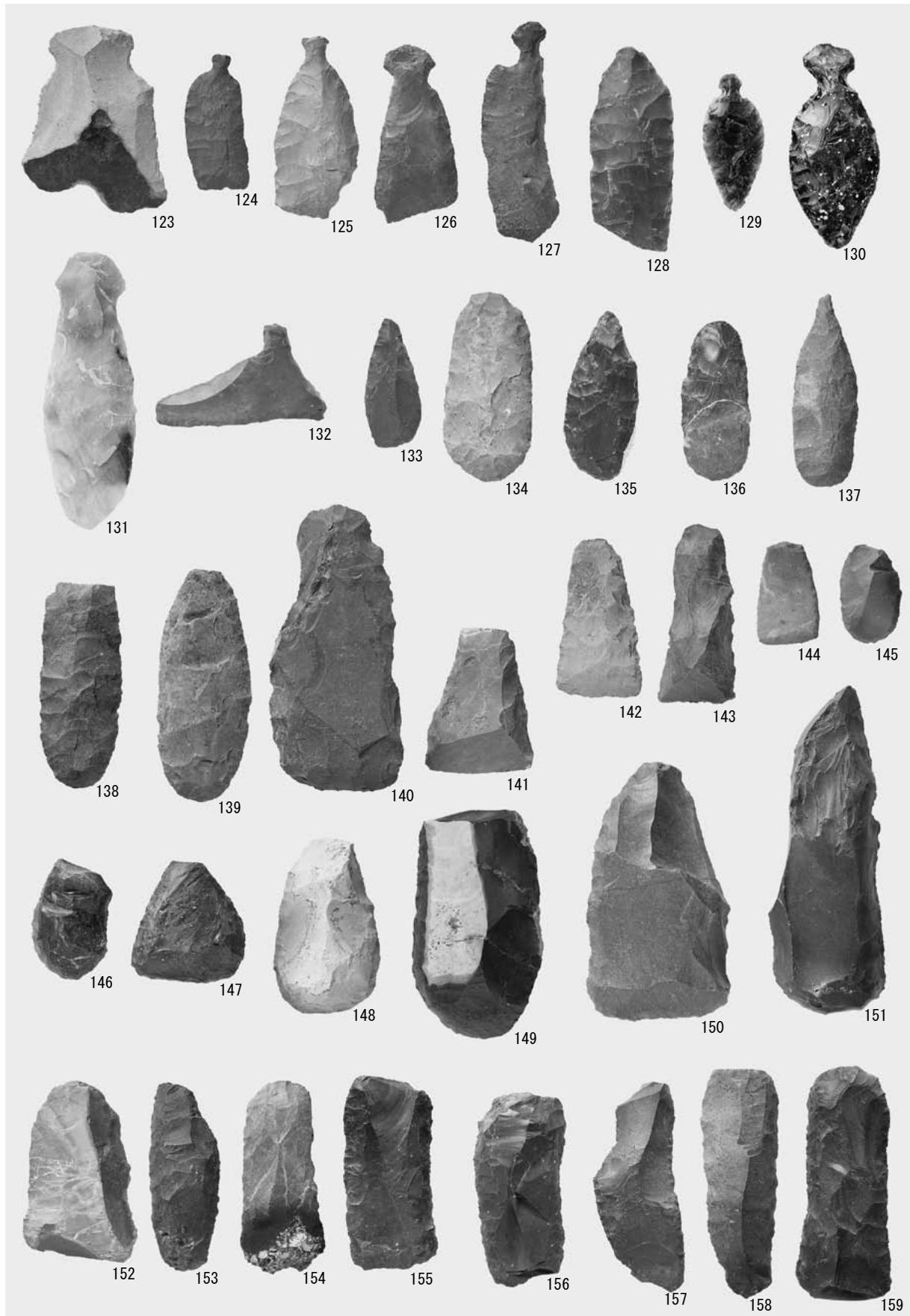

包含層出土石器（3）



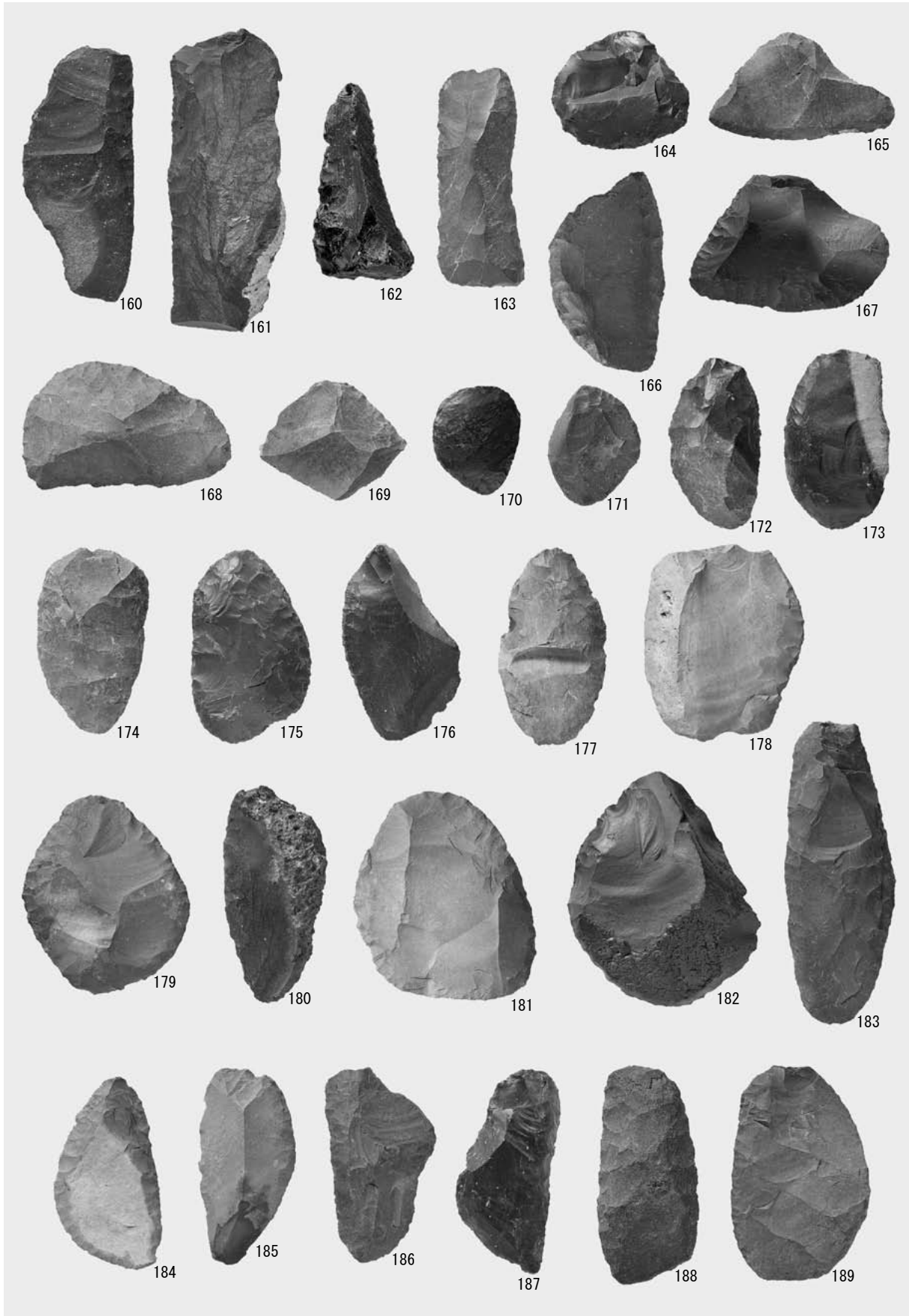

包含層出土石器（4）

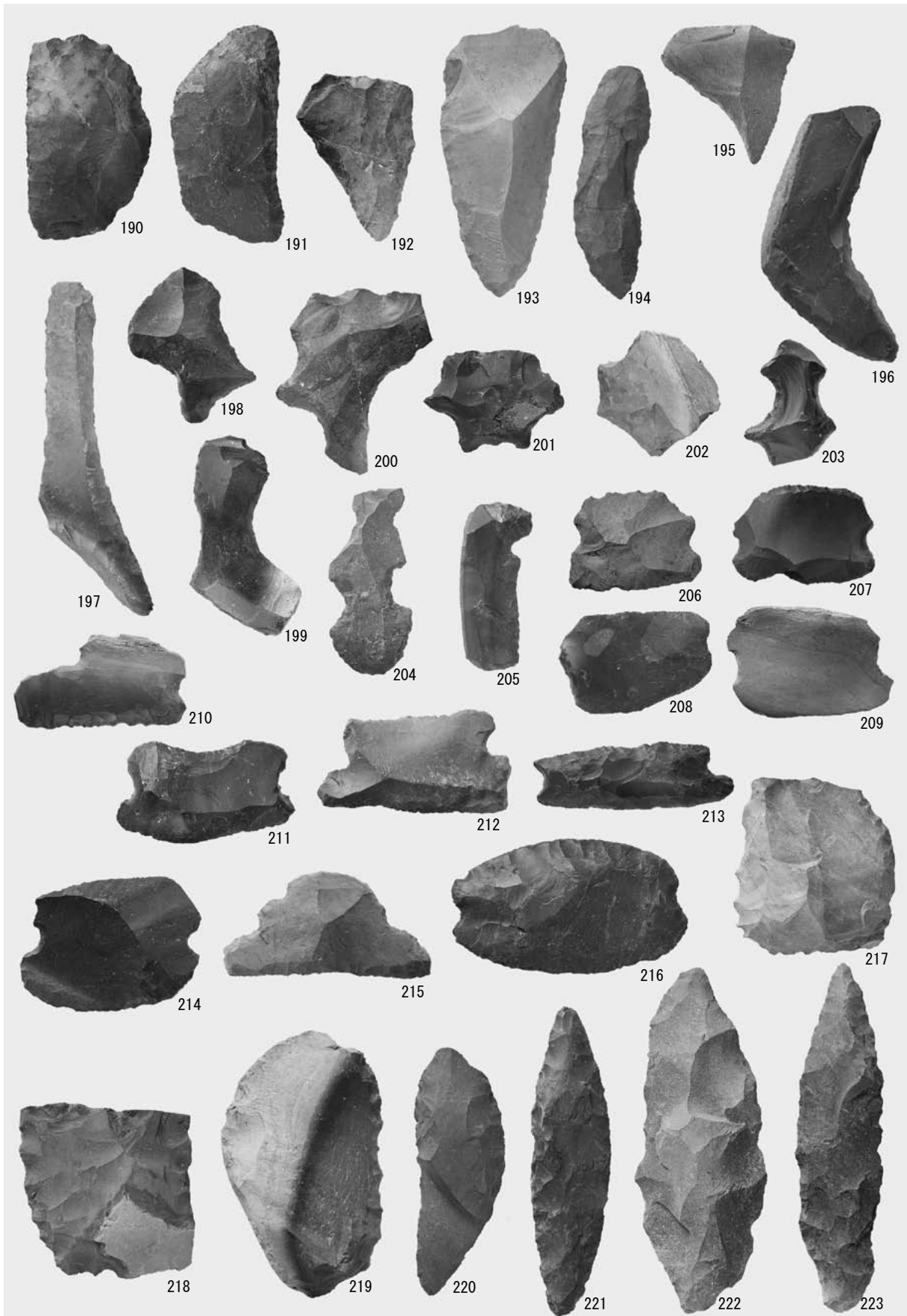

包含層出土石器（5）

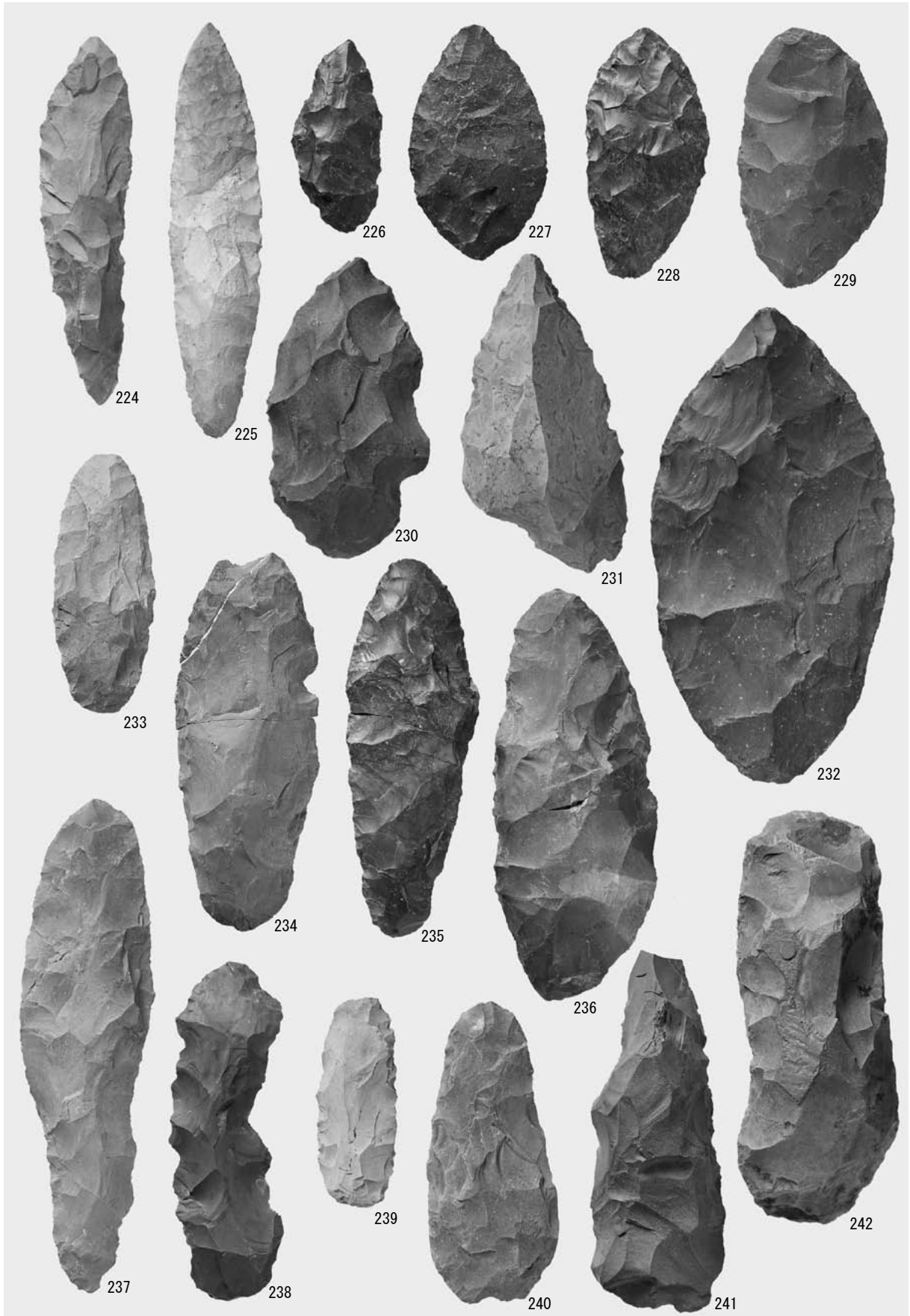

包含層出土石器 (6)

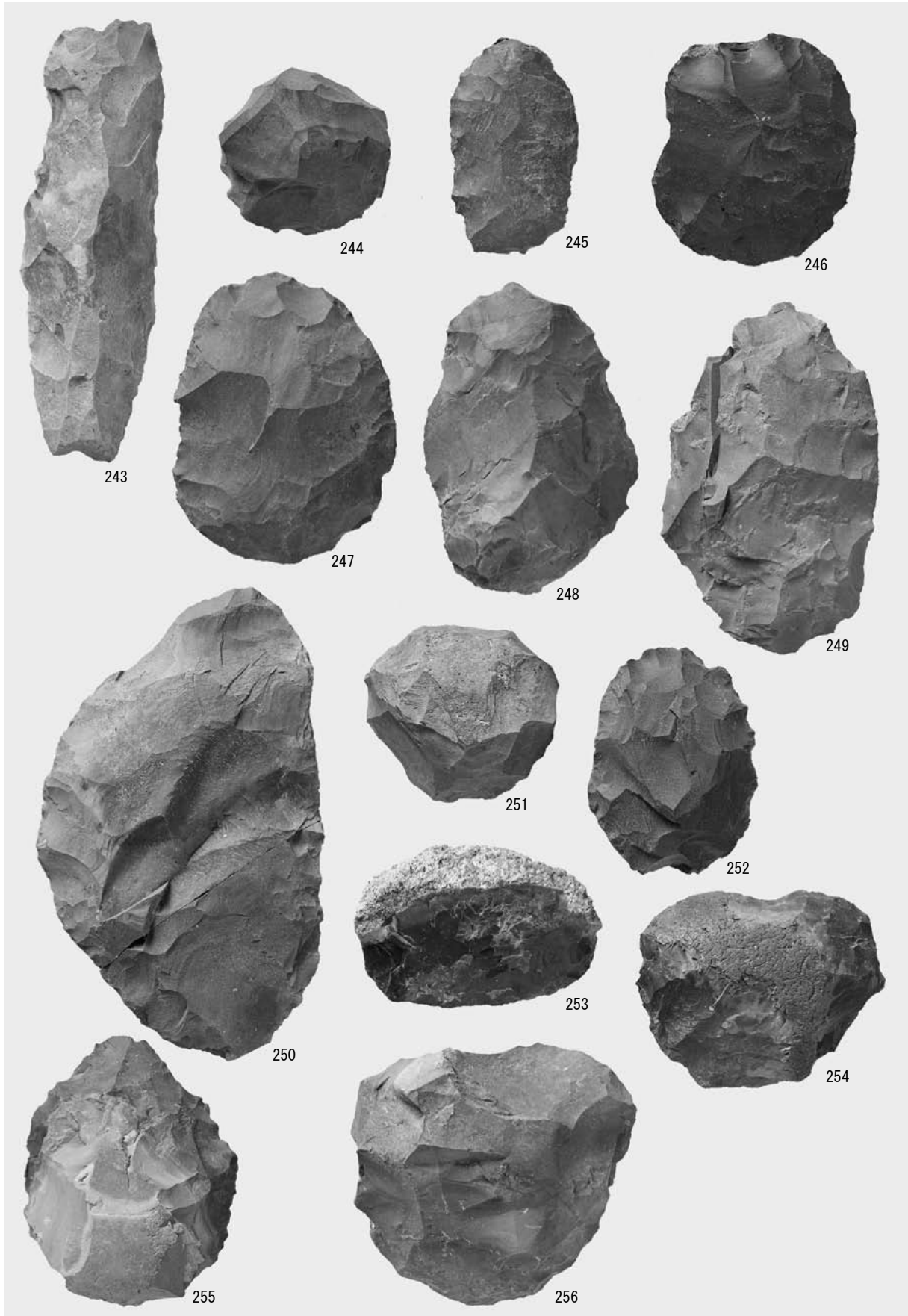

包含層出土石器（7）

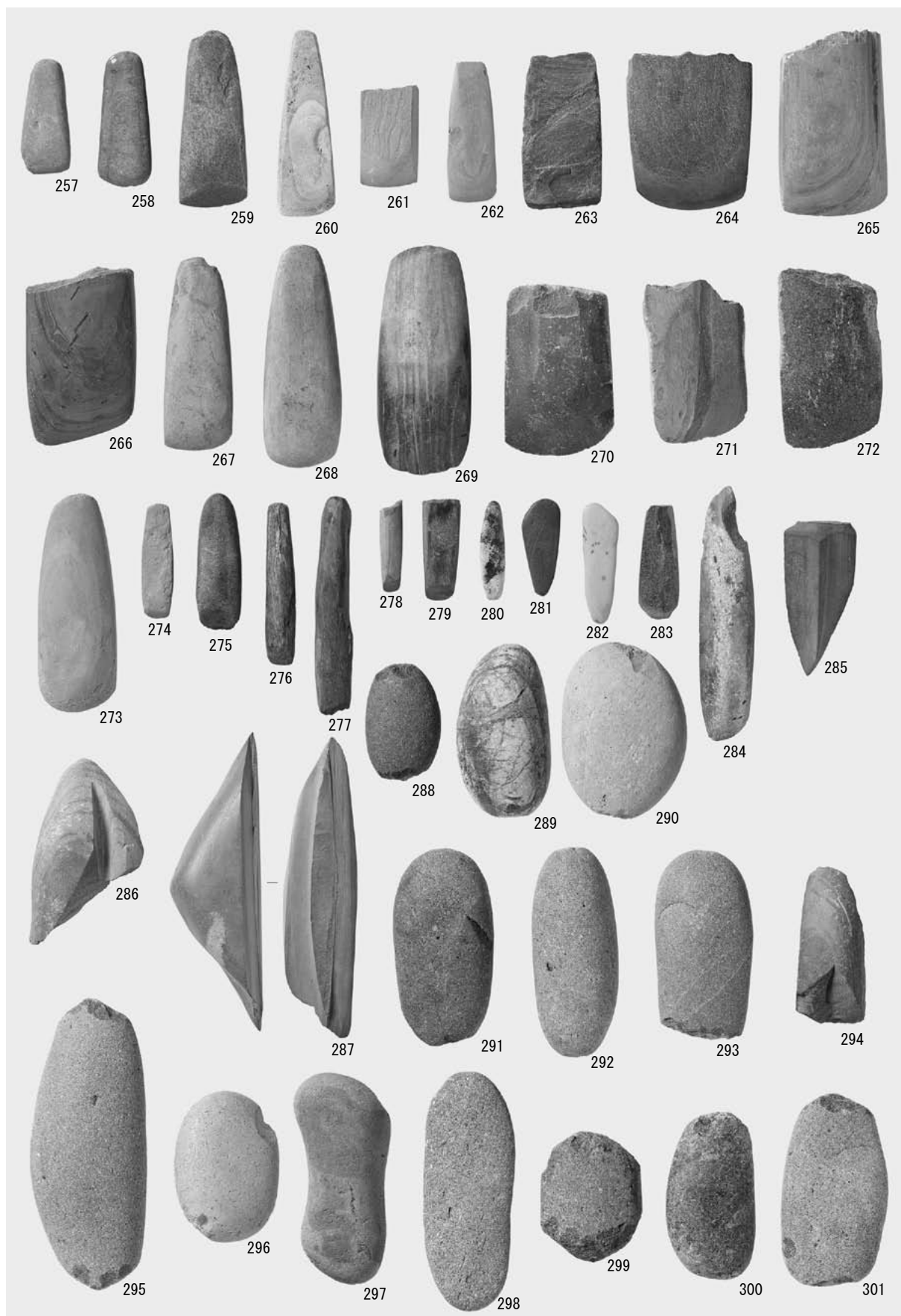

包含層出土石器 (8)

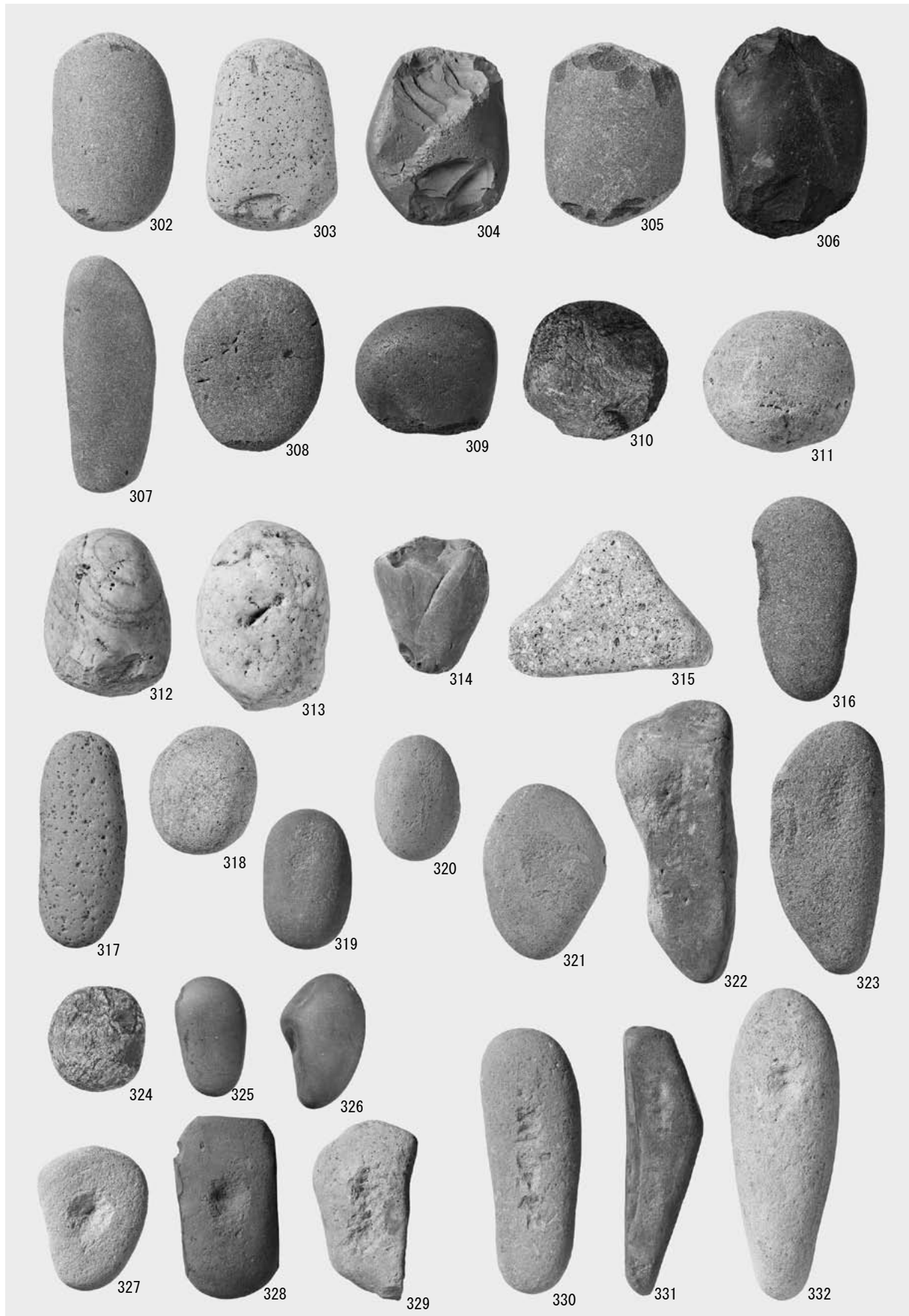

包含層出土石器（9）



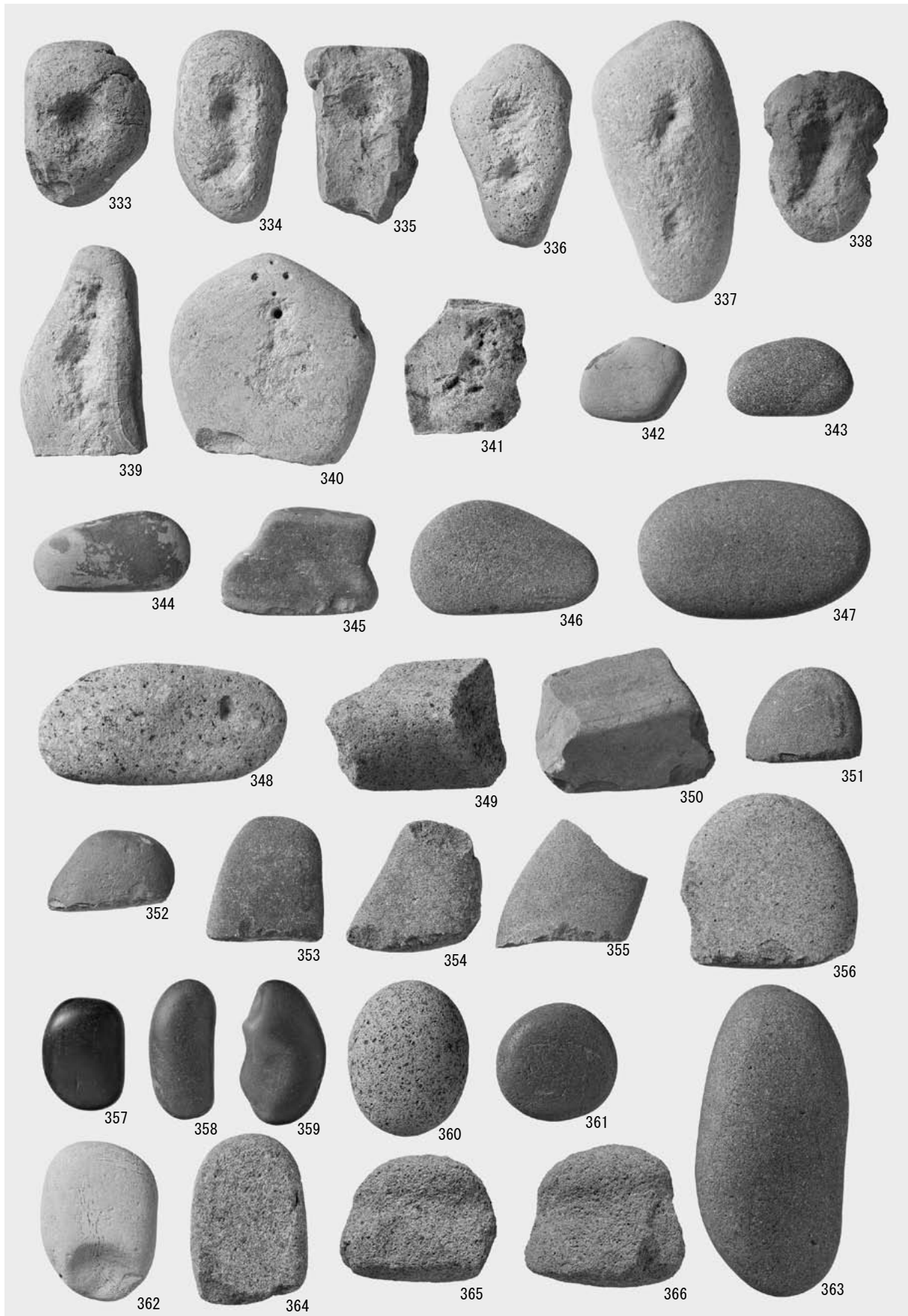

包含層出土石器 (10)

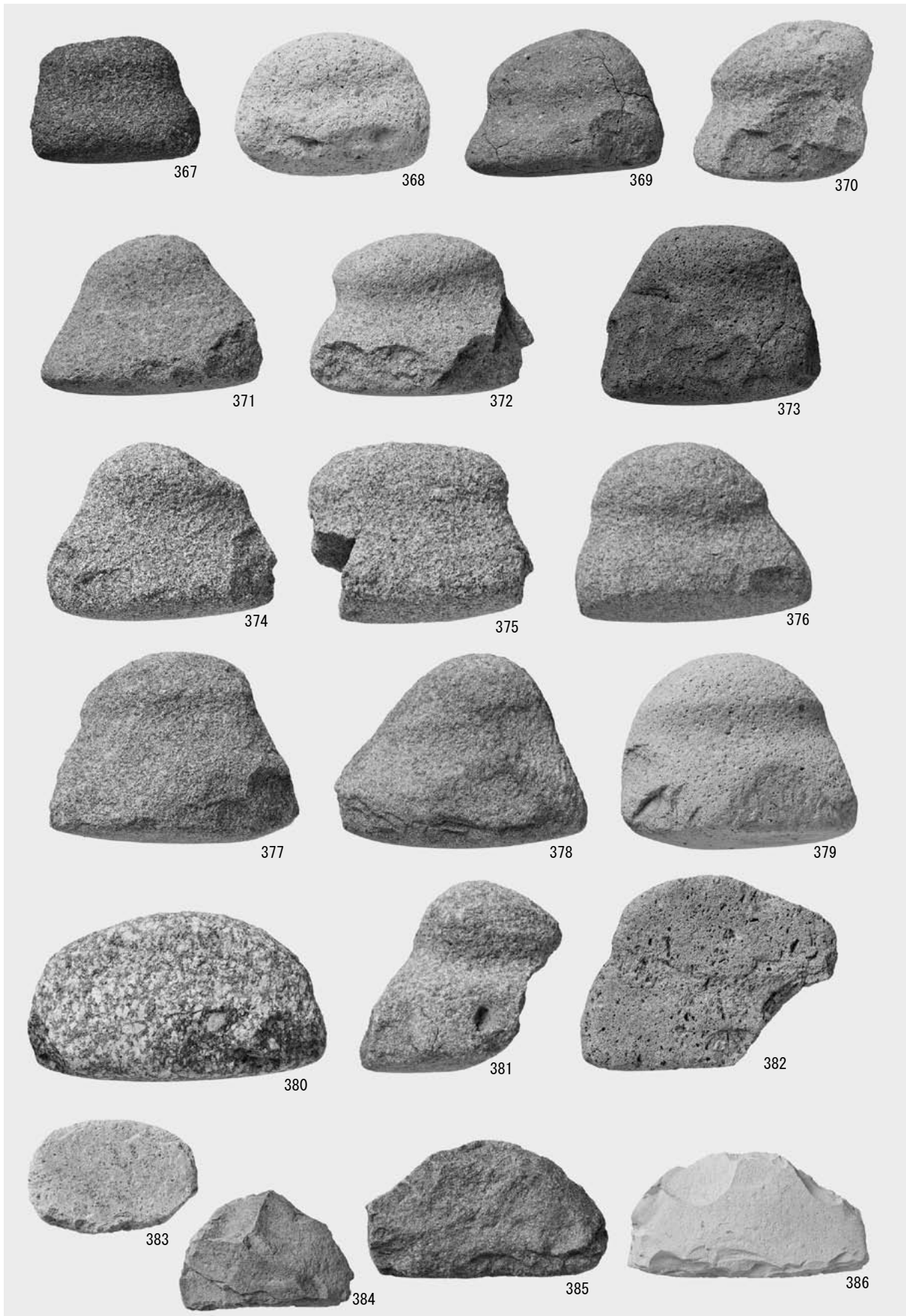

包含層出土石器 (11)

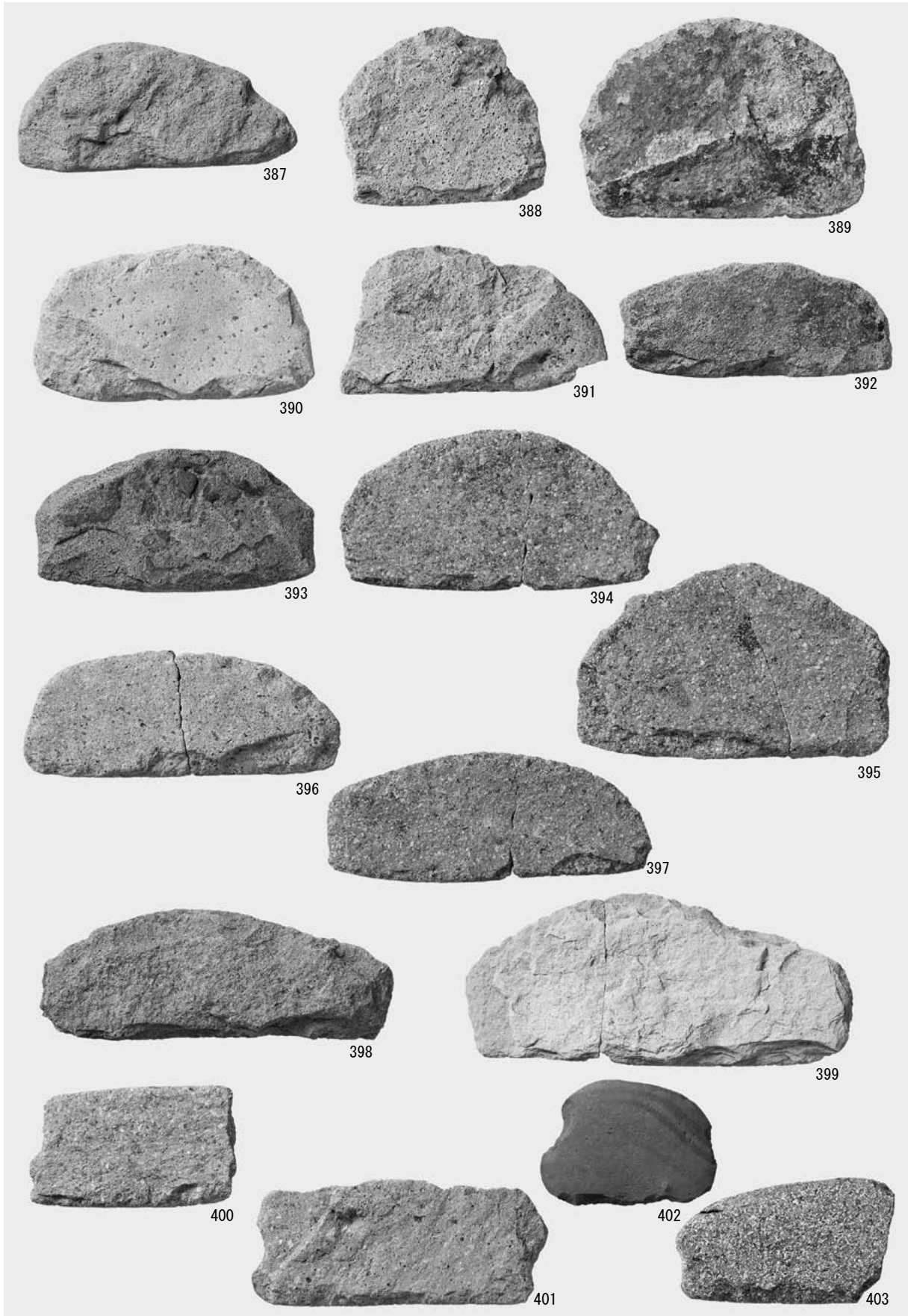

包含層出土石器 (12)

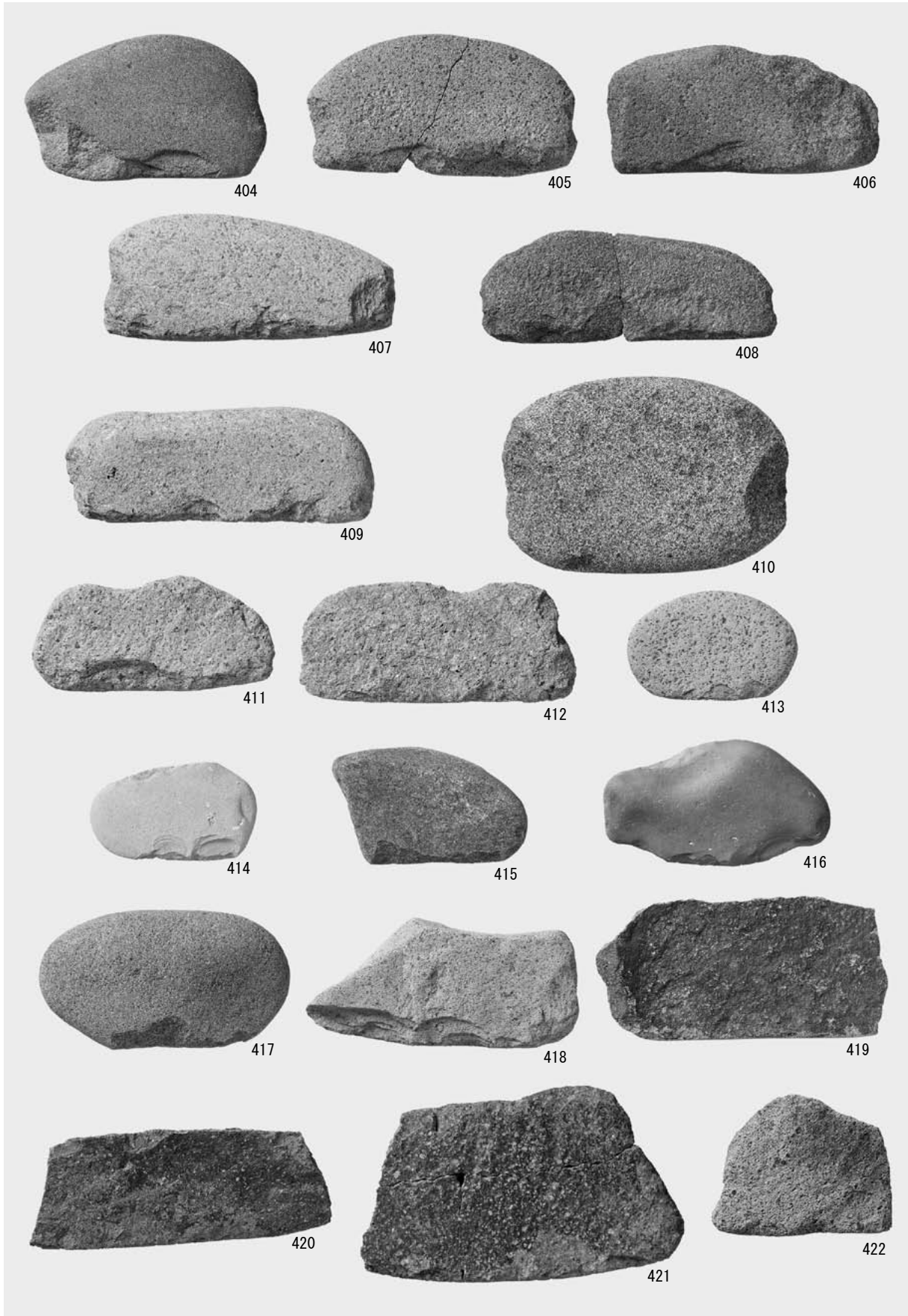

包含層出土石器 (13)

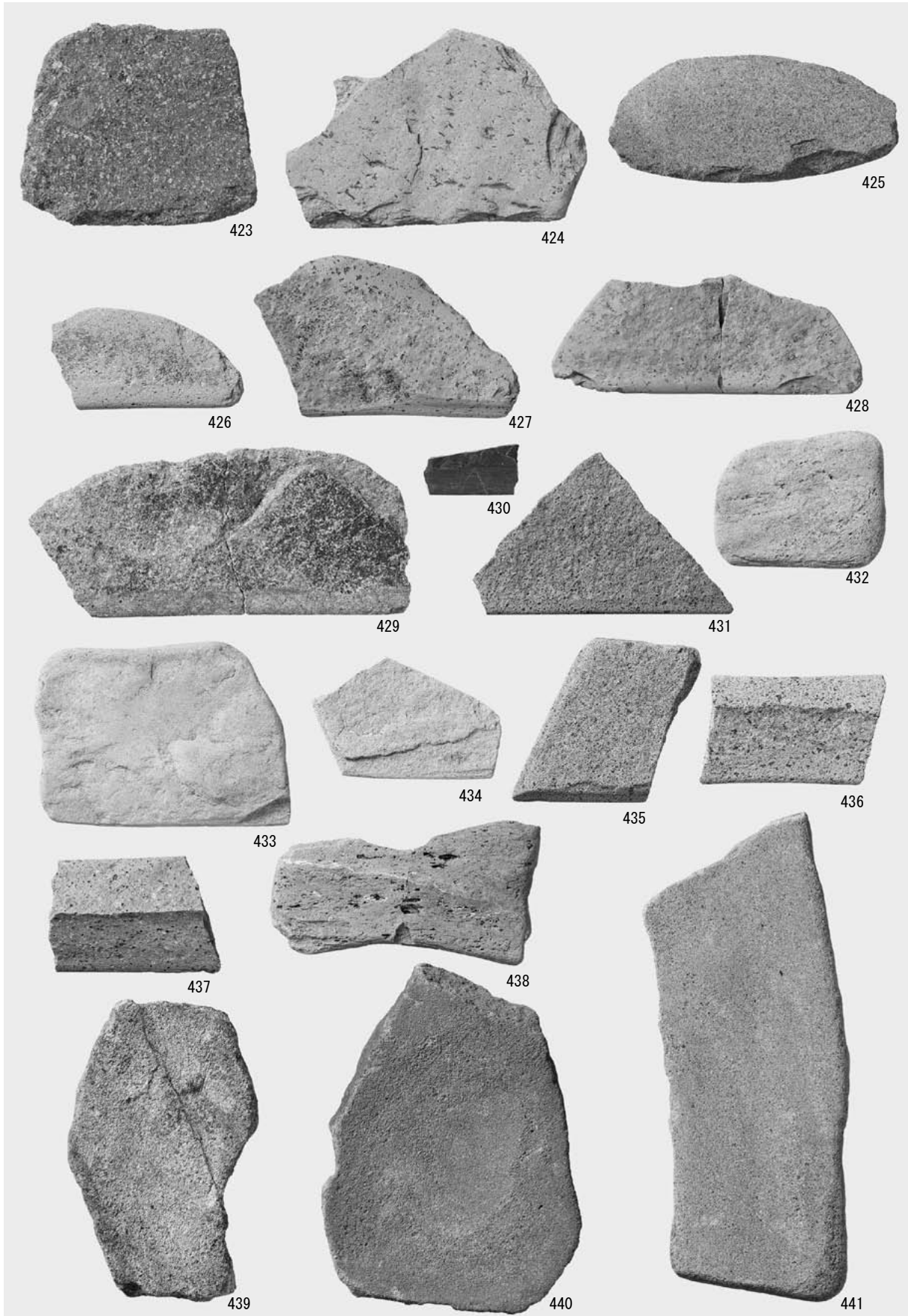

包含層出土石器 (14)



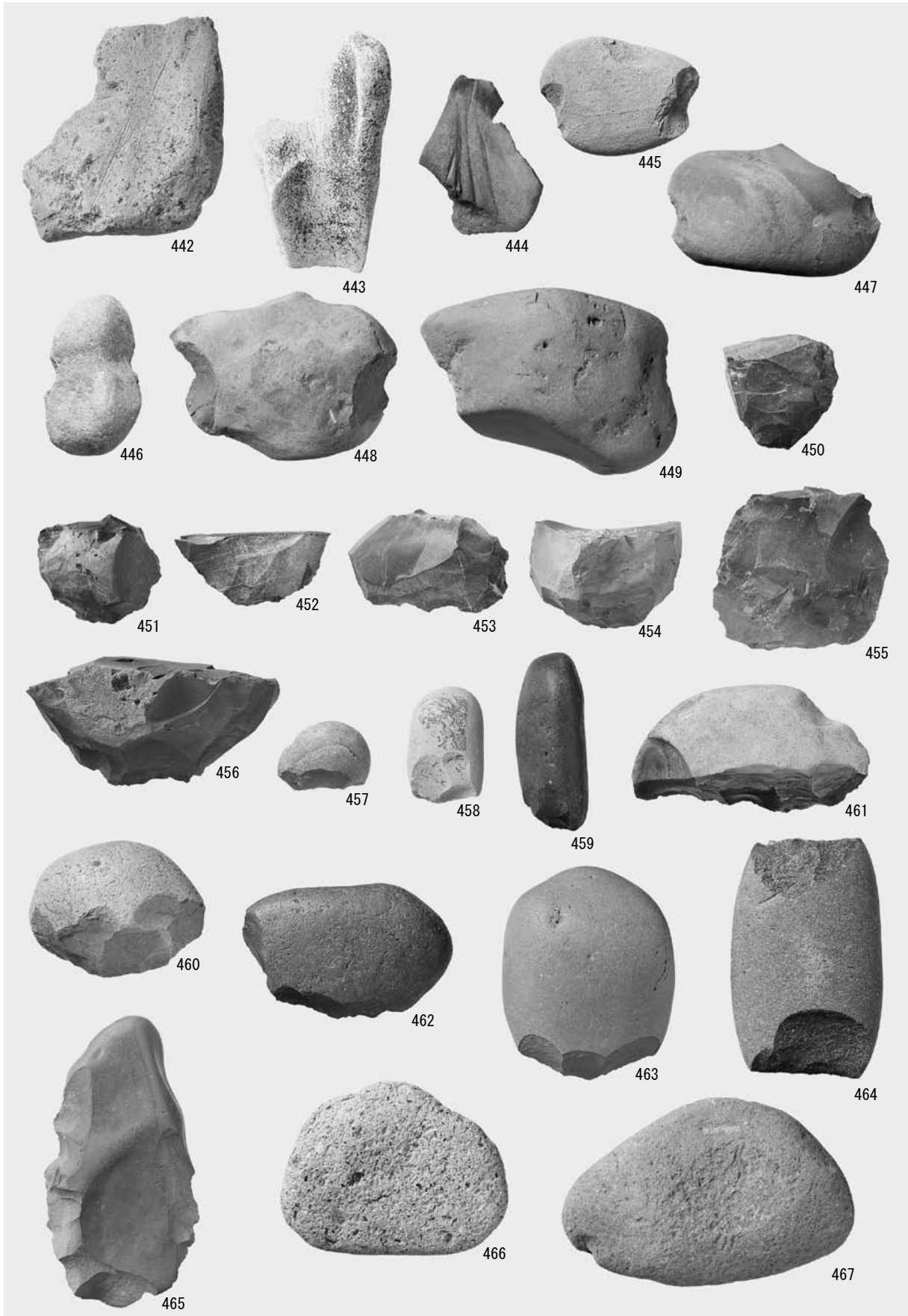

包含層出土石器 (15)



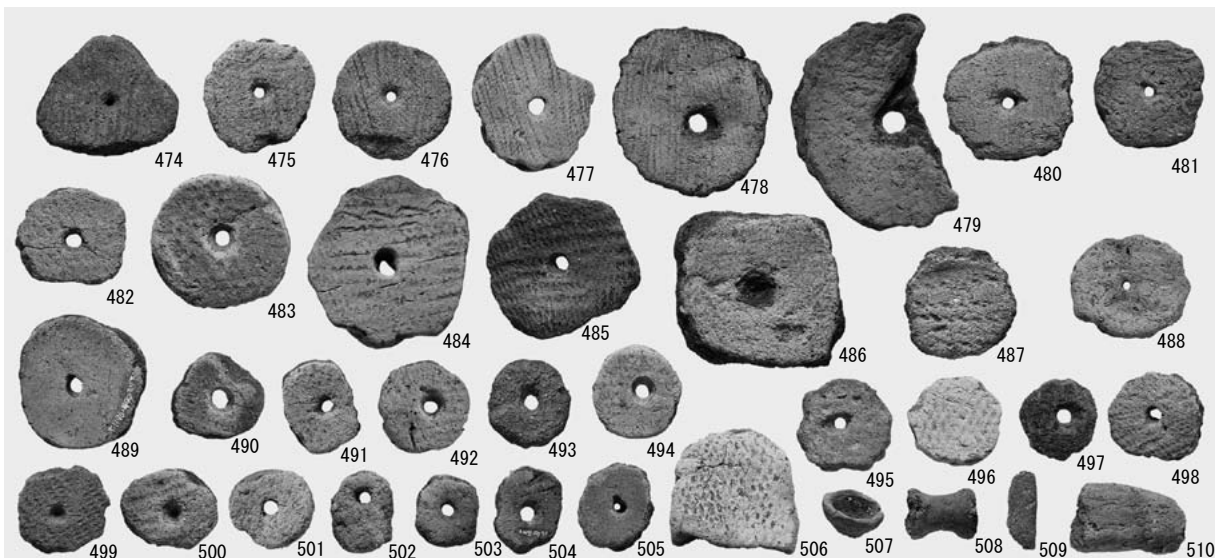
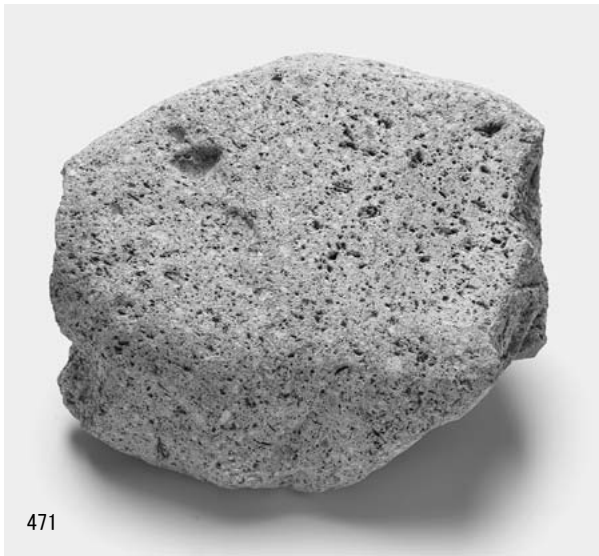
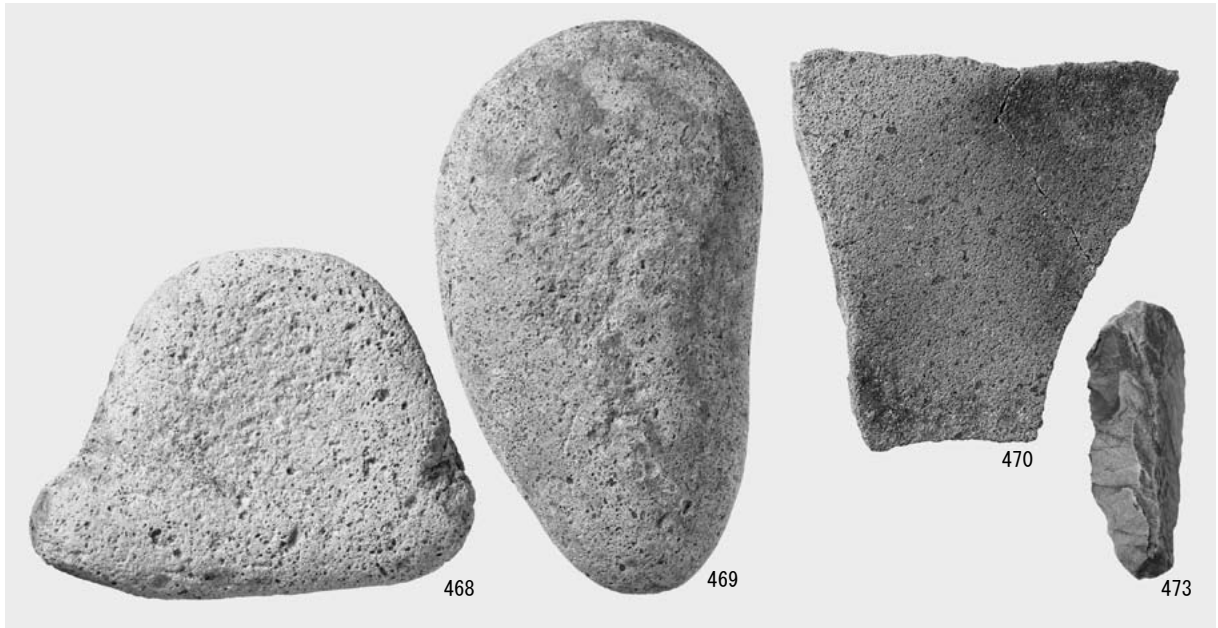

包含層出土石器 (16) · 土製品 (1)

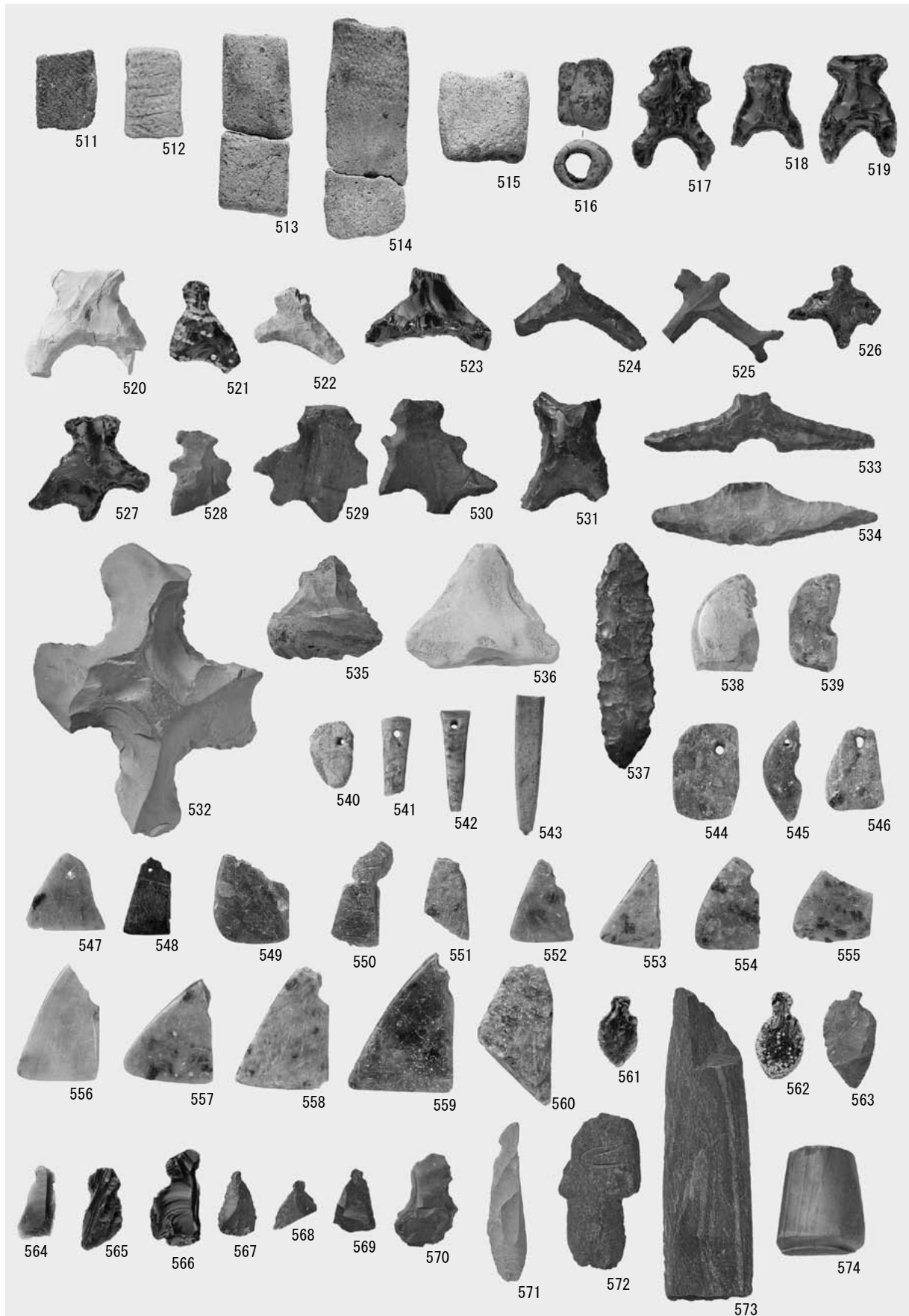

包含層出土土製品（2）・石製品（1）

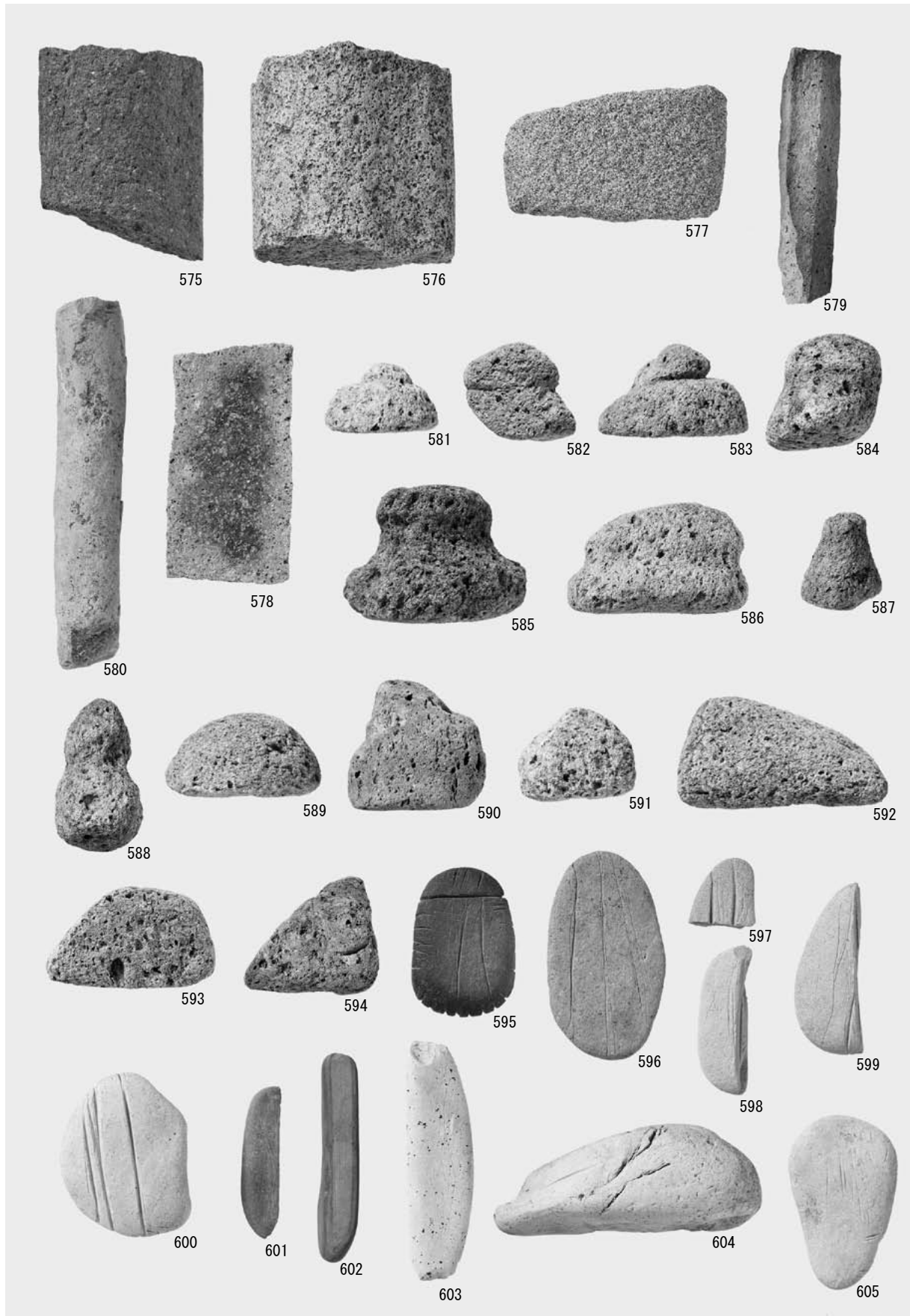

包含層出土石製品（2）

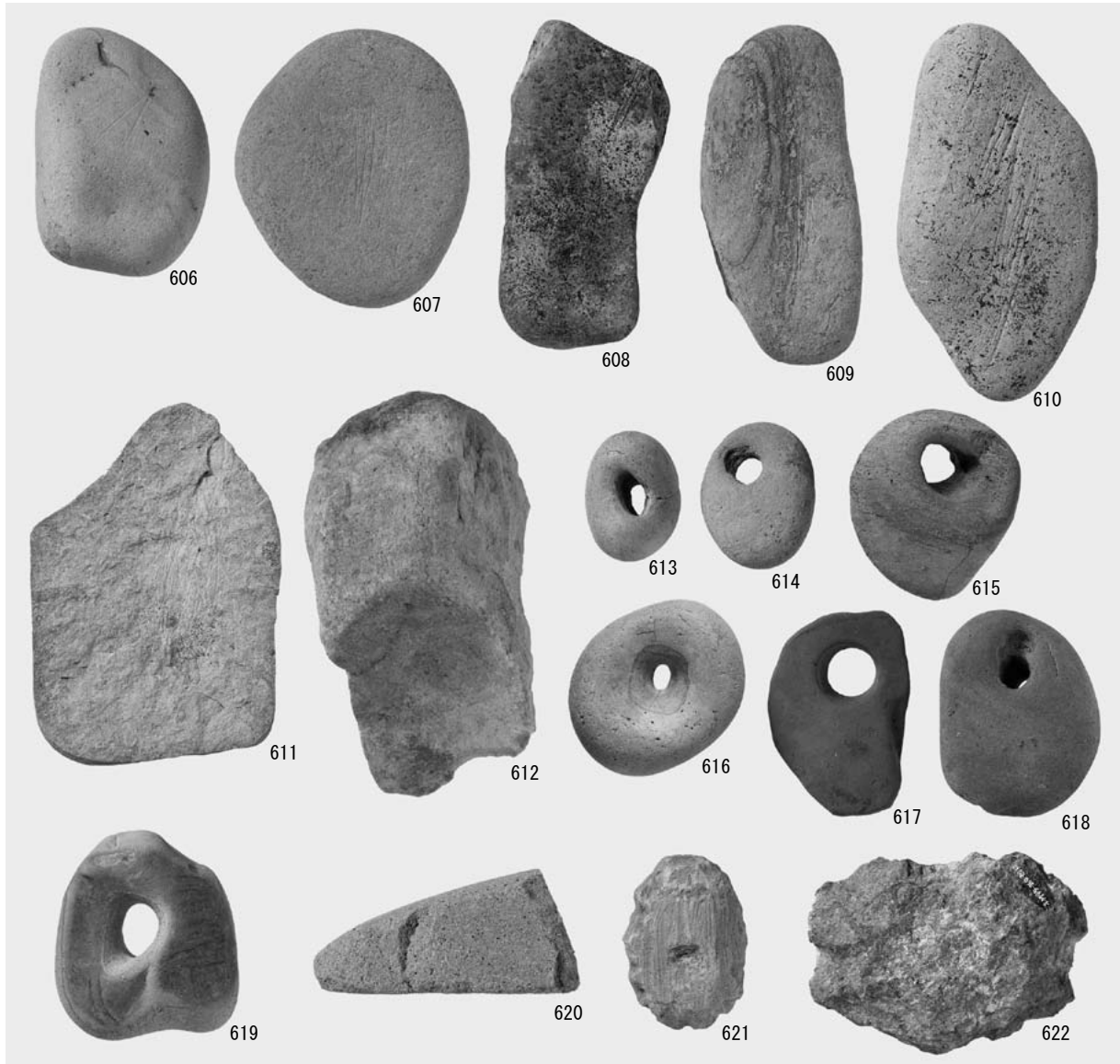

包含層出土石製品 (3)



(公財)北海道埋蔵文化財センター調査報告書 第328集

き こ ない ちょう おお ひら  
**木古内町 大平遺跡(3)**

—盛土遺構・包含層編—

—北海道新幹線建設事業埋蔵文化財発掘調査報告書—

第2分冊 (写真図版編)

平成29 (2017) 年 3 月24日

**編集・発行** 公益財団法人 北海道埋蔵文化財センター  
〒069-0832 江別市西野幌685番地 1  
TEL (011) 386-3231 FAX (011) 386-3238  
URL <http://www.domaibun.or.jp>  
E-mail [mail@domaibun.or.jp](mailto:mail@domaibun.or.jp)

**印刷** 株式会社須田製版  
〒063-8603 札幌市西区二十四軒 2 条 6 丁目 1 番 8 号  
TEL (011) 621-1000 FAX (011) 621-1500



