

諸田遺跡・諸田南遺跡発掘調査報告書(遺物編)

中津市文化財調査報告 第76集

2016

中津市教育委員会

例 言

- 一、 本書は平成 18 年度～ 21 年度まで発掘調査した諸田遺跡、諸田南遺跡で出土した遺物を掲載したものである。
- 一、 出土遺物の実測、トレース、遺物観察表は平成 18 年度、女郎屋敷地区、二反田地区を雅企画有限会社が、平成 19 年度、戸入道地区を九州文化財リサーチが、古池地区を埋蔵文化財サポートシステム大分支店が、平成 20 年度、南方地区、寺野地区、平成 21 年度、池ノ上地区、市夜原地区を雅企画有限会社がおこなった。
- 一、 調査は大分県北部振興局の依頼を受け、中津市教育委員会が実施した。
- 一、 本書の作成は花崎徹（中津市教育委員会 文化財課）がおこない、粟田真弥、岩崎弘子、奥塚恭子、吉上かおり、高榎裕美、田邊美佐子、土橋厚子の協力を得た。
- 一、 観察表の遺構番号の S H は竪穴住居、S K は土坑、S B は掘立柱建物、S D は溝状遺構、S A は柵列、S T は墓、S F は道路状遺構、S E は井戸、S X は不明遺構、P と S はピットの略である。
- 一、 観察表の種別、胎土、色調は肉眼観察によるものである。また、図版の断面黒塗りは須恵器である。

目 次

諸田遺跡・女郎屋敷地区出土遺物	1
諸田遺跡・二反田地区出土遺物 A・B 区	22
諸田遺跡・戸入道地区出土遺物	72
諸田南遺跡・古池地区出土遺物	148
諸田南遺跡・南方地区出土遺物 A～G 区	219
諸田南遺跡・寺野地区出土遺物	262
諸田南遺跡・池の上地区出土遺物 A～C 区	265
諸田南遺跡・市夜原地区出土遺物	275

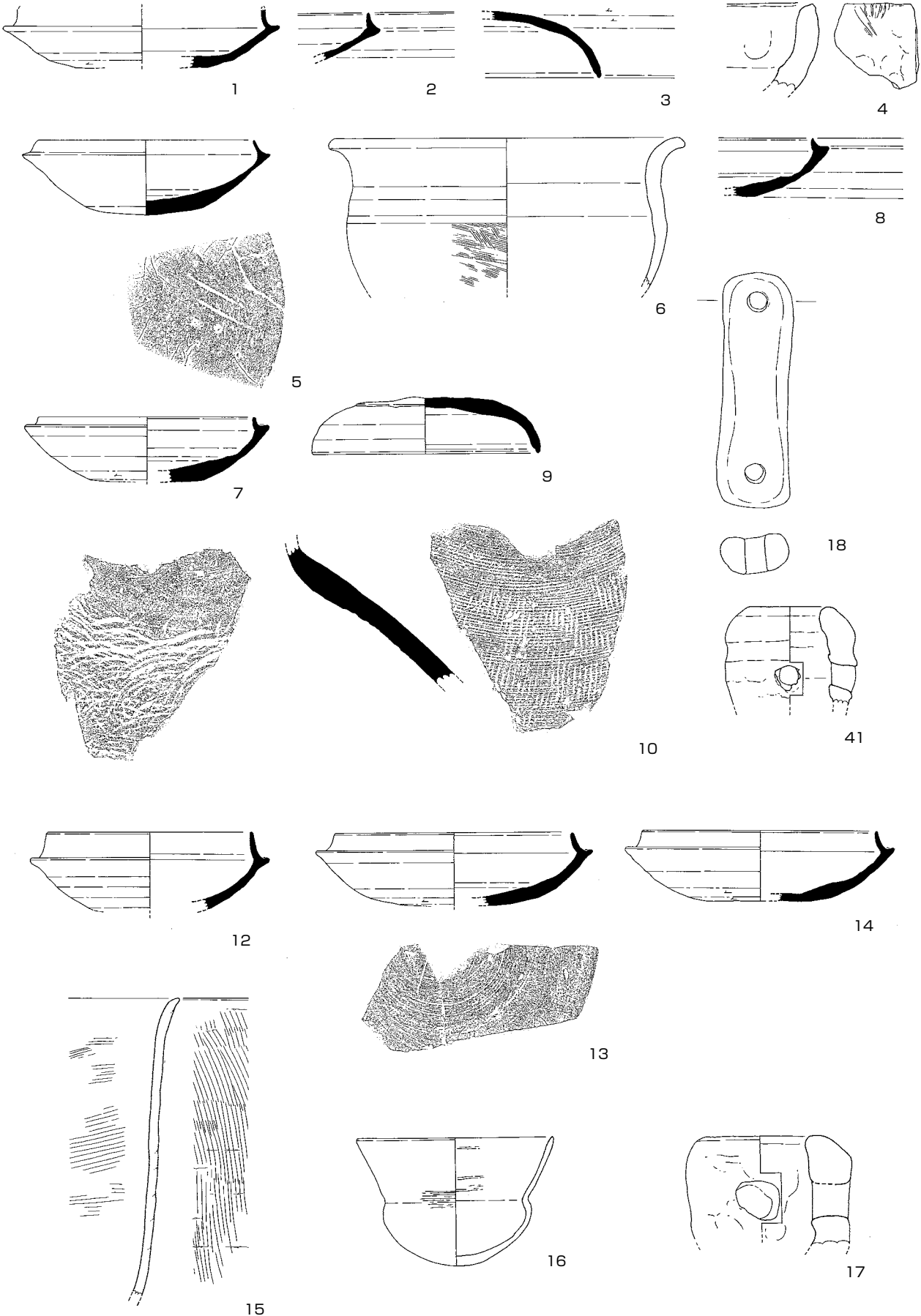

(18はS = 1/2、6、15はS = 1/4、以外はS = 1/3)

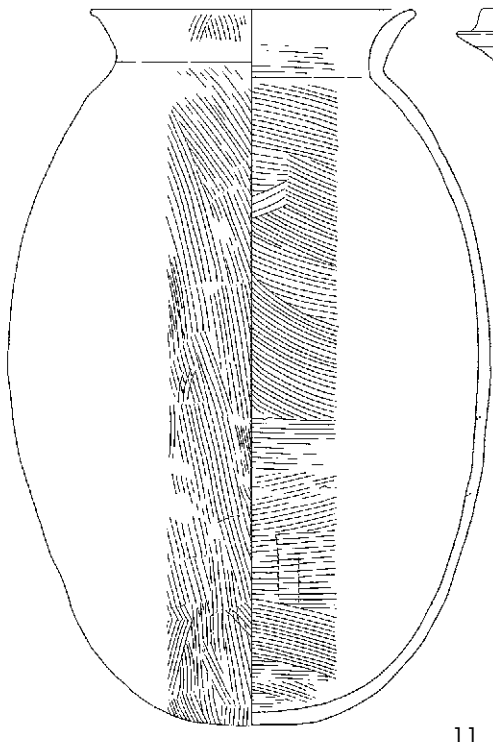

11

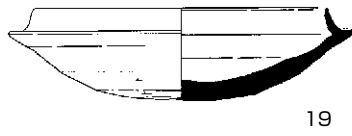

19

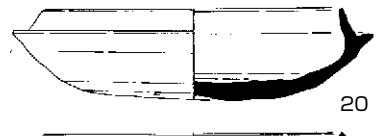

20

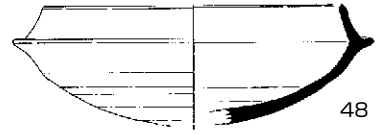

48

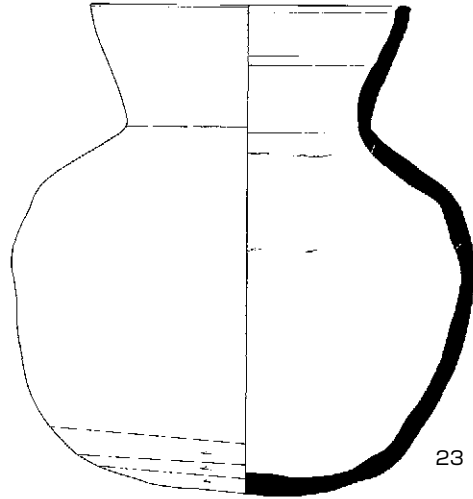

23

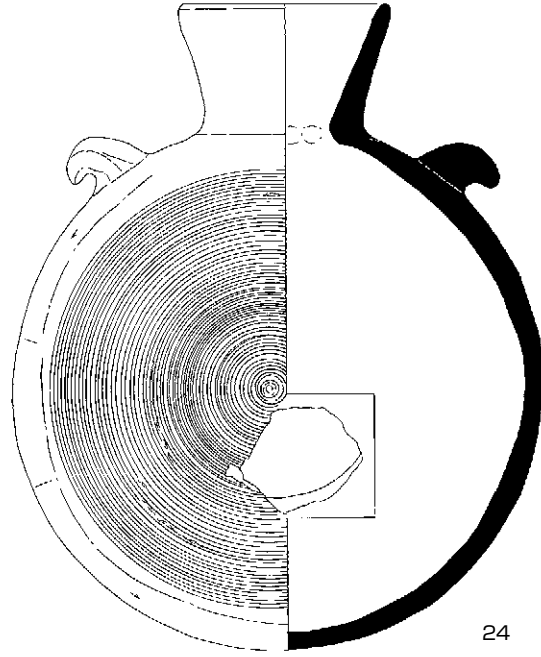
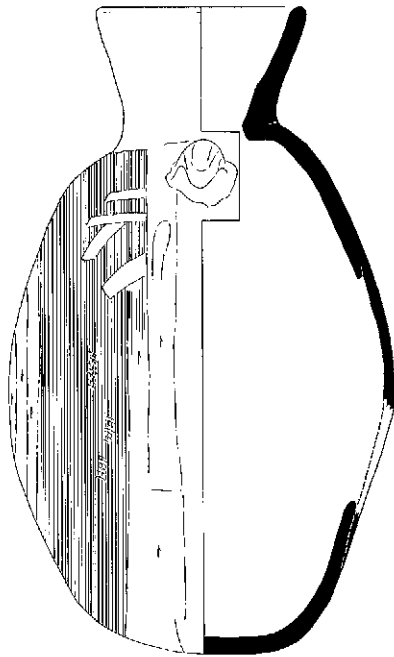

24

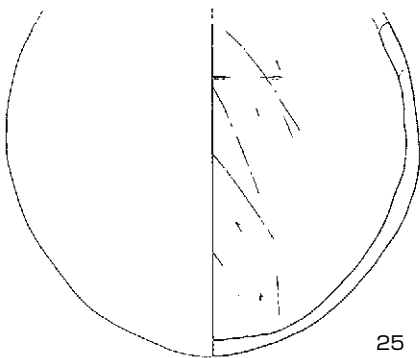

25

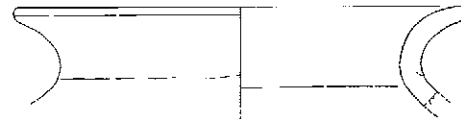

26

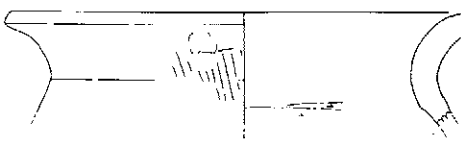

27

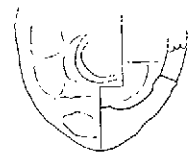

29



622

(11はS=1/4、以外はS=1/3)

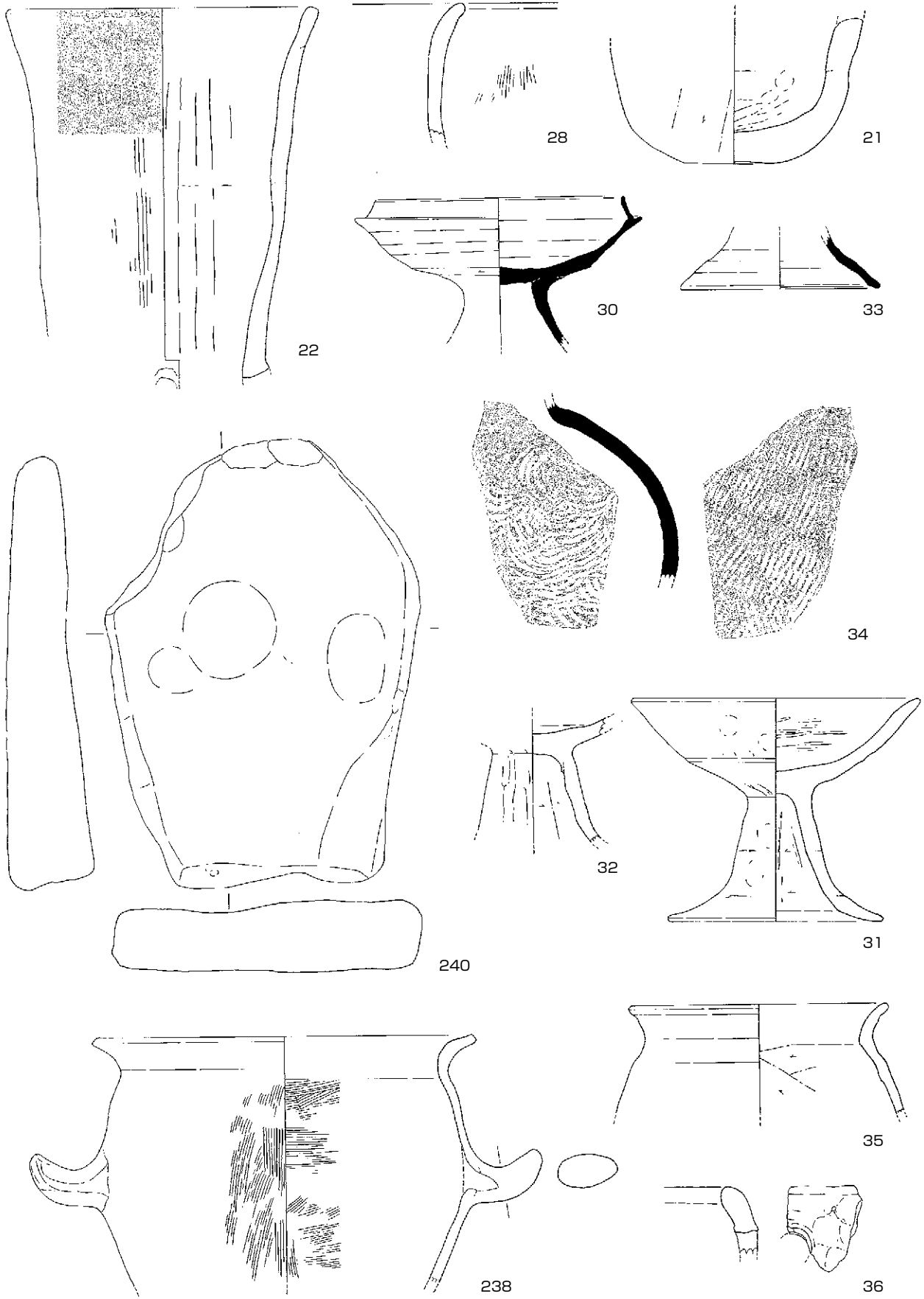

(22、238、240はS = 1/4、以外はS = 1/3)

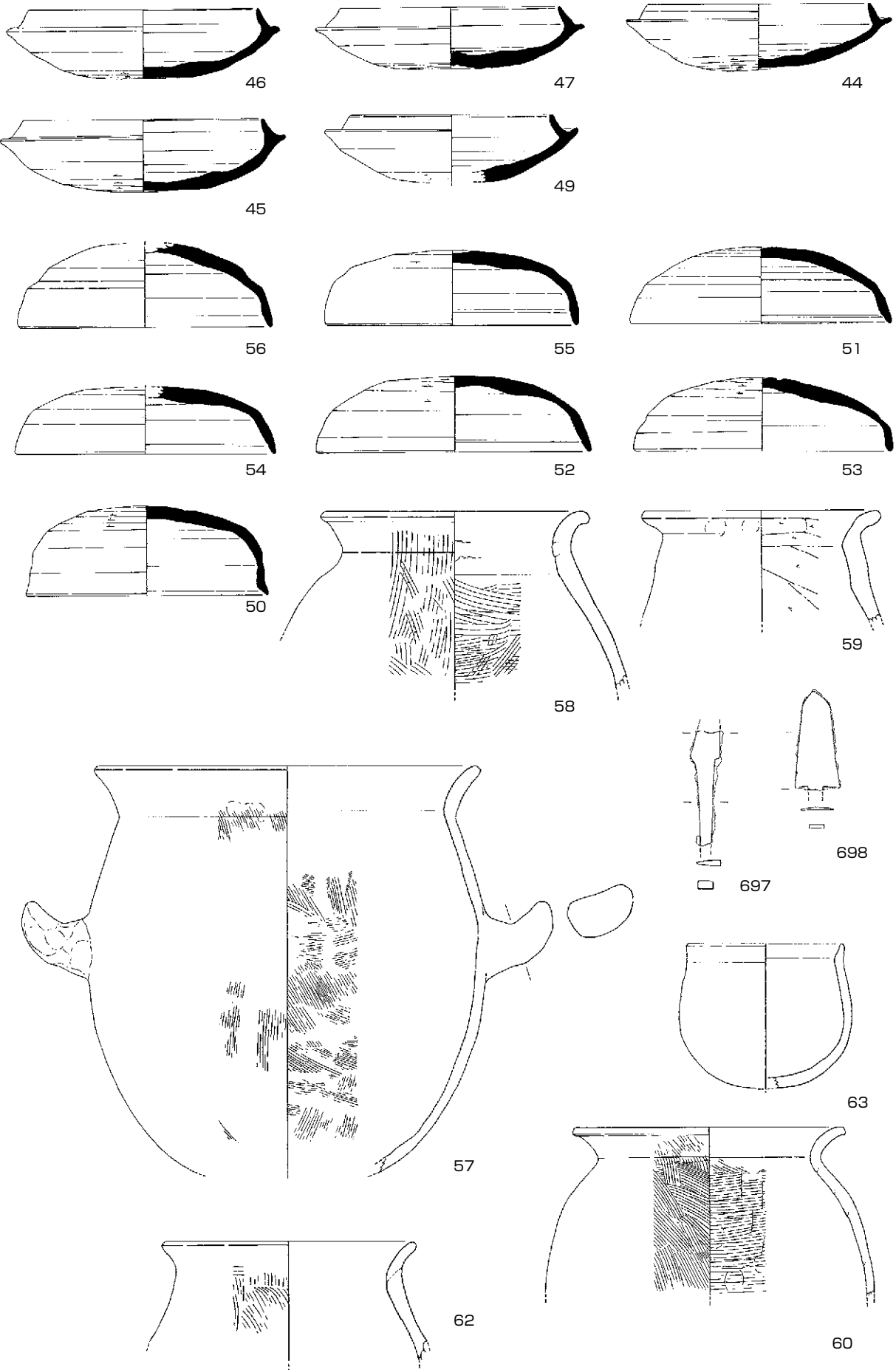

(57、60はS = 1/4、以外はS = 1/3)

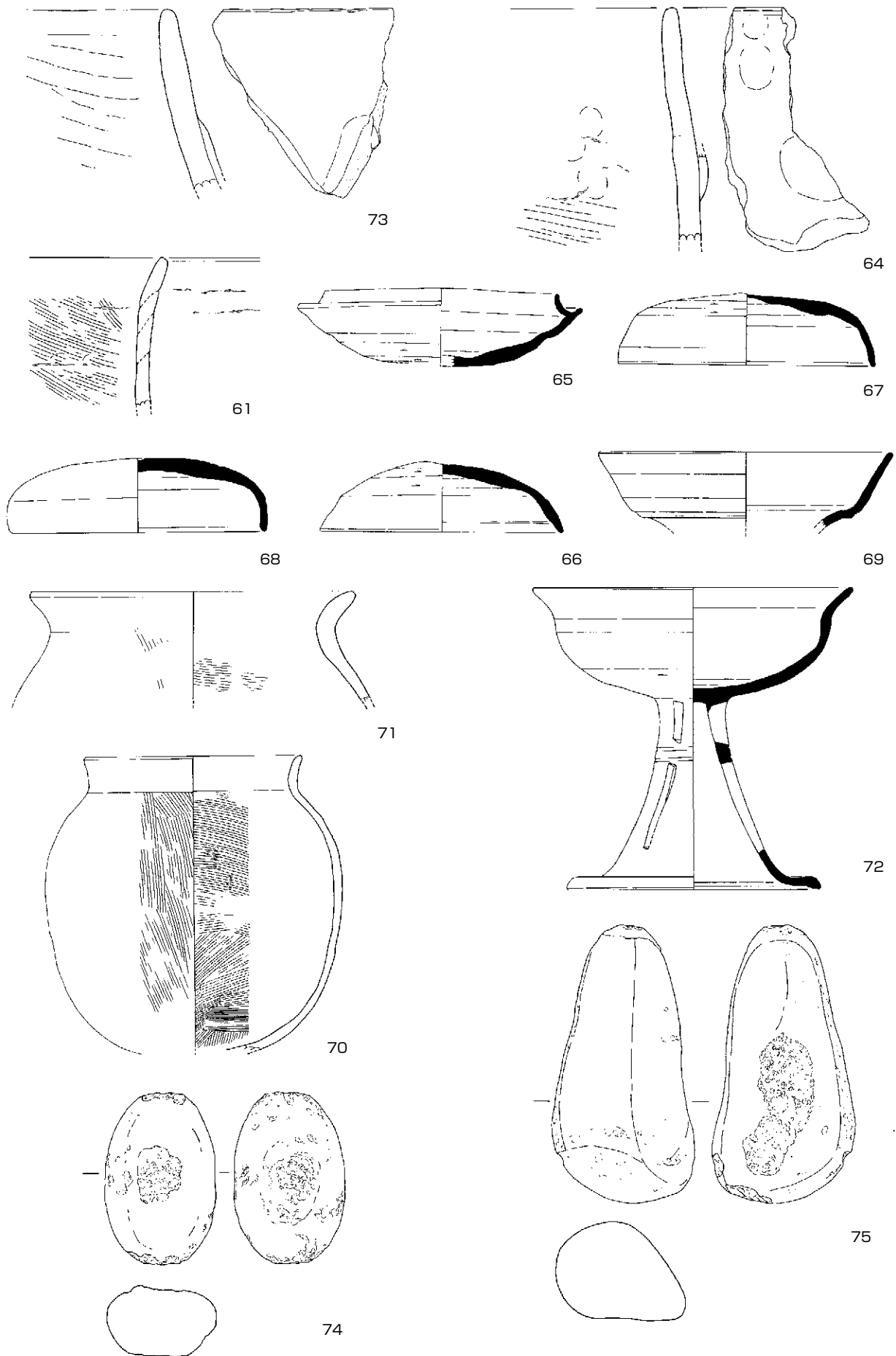

(70はS = 1/4、以外はS = 1/3)

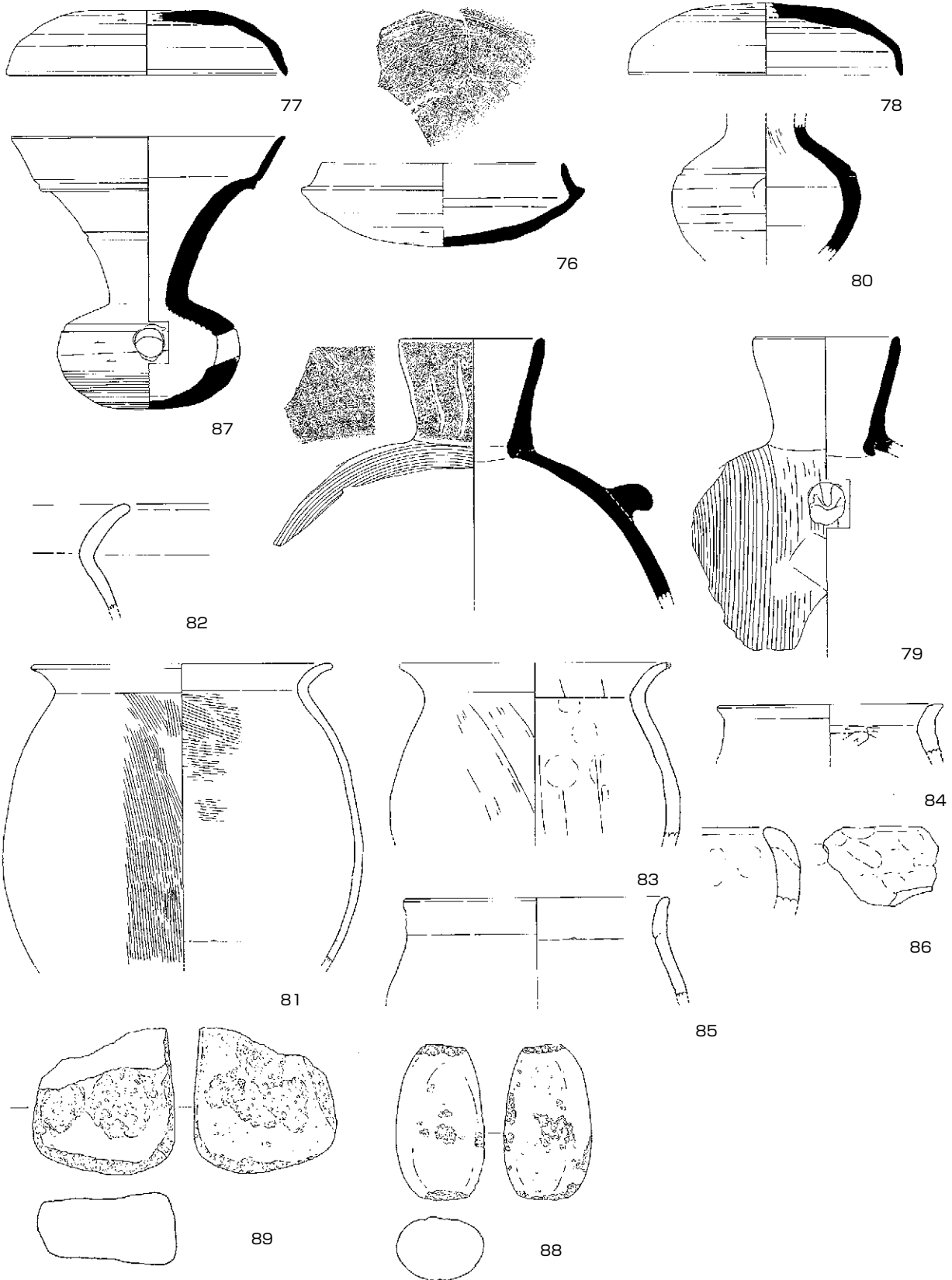

(81はS=1/4、以外はS=1/3)

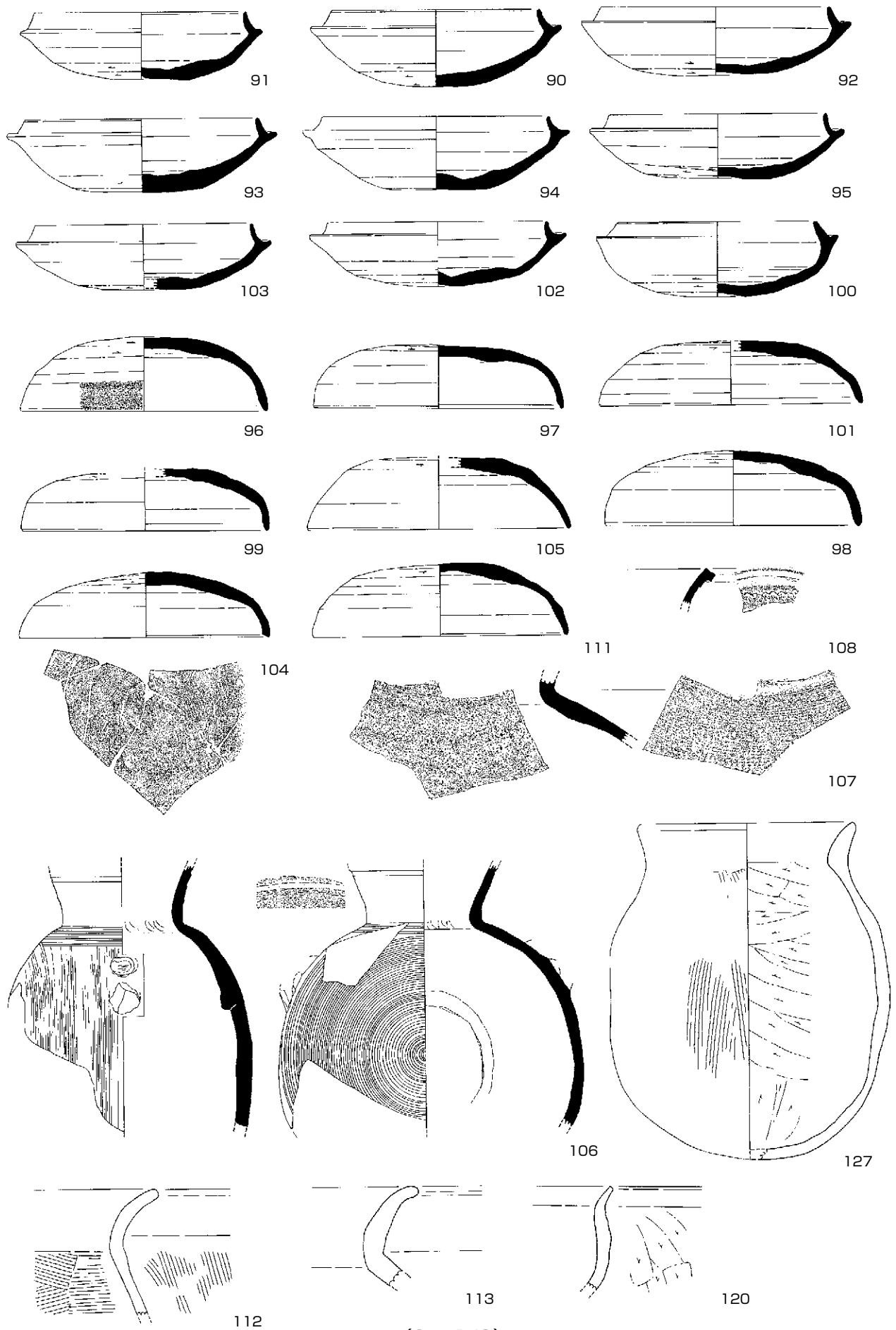

(S = 1/3)

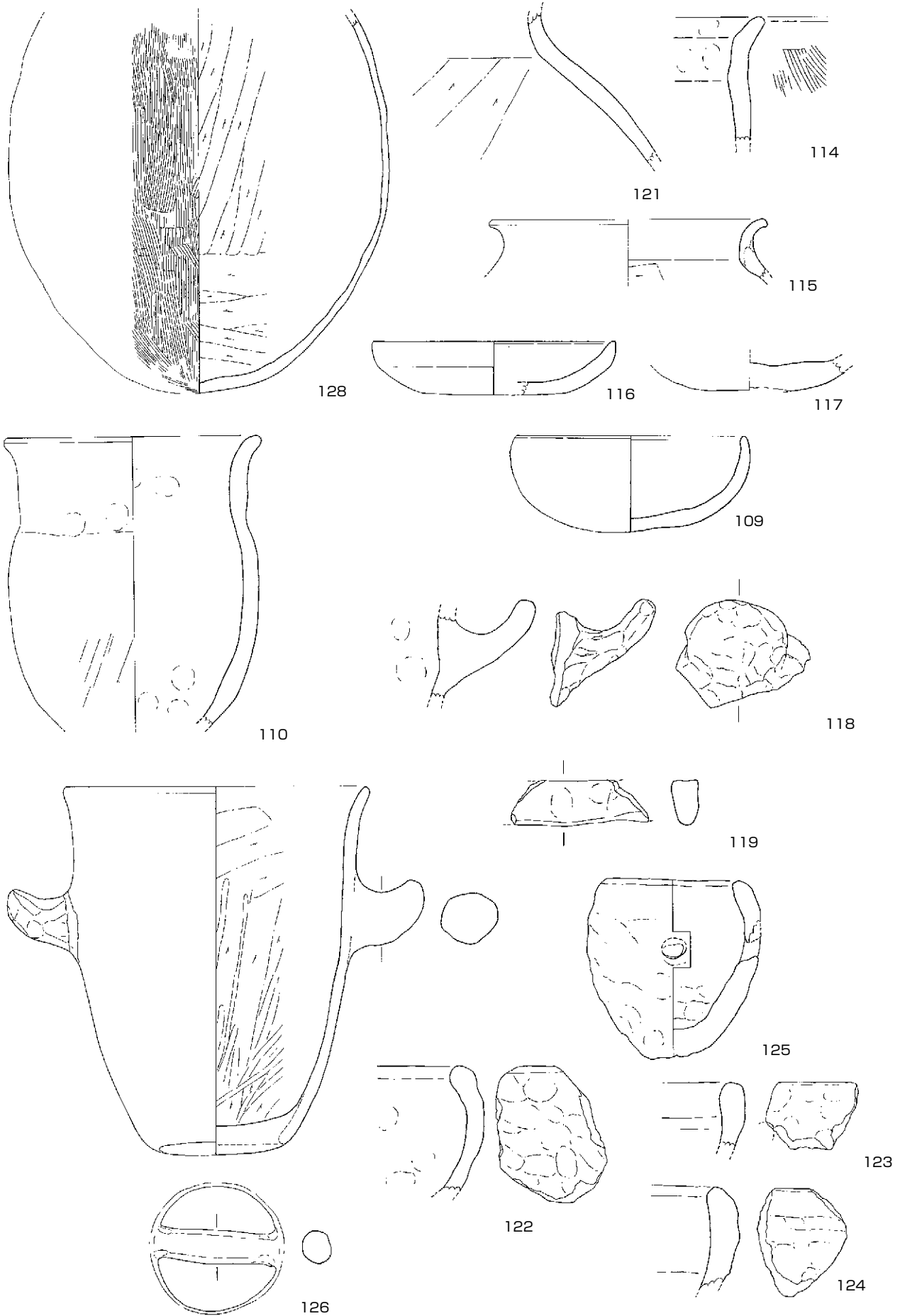

(126、128はS = 1/4、以外はS = 1/3)



130

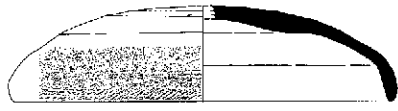

129

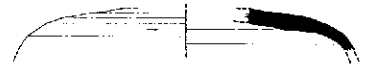

131

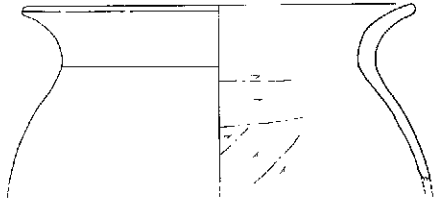

132

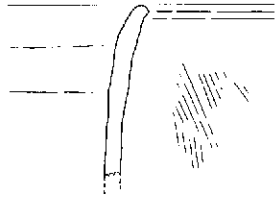

136

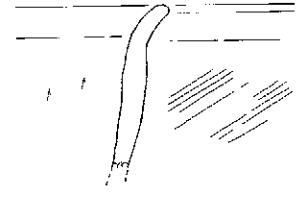

133

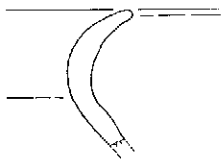

135

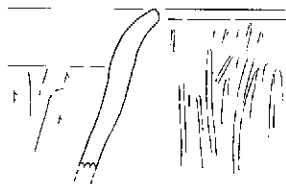

134

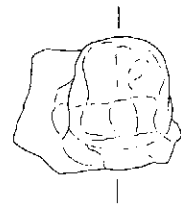
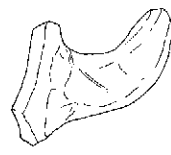
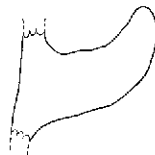

137

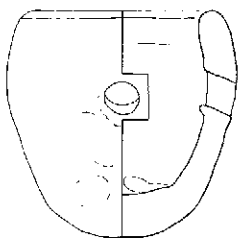

139

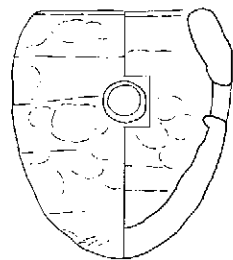

138

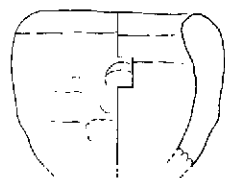

140



141

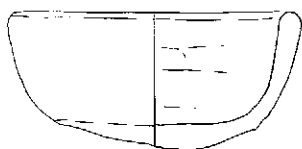

142



143



144

(S = 1/3)

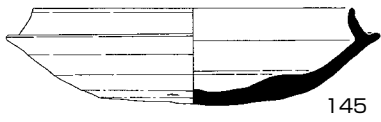

145

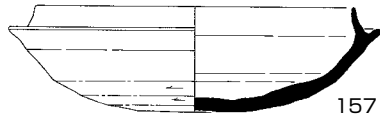

157



149

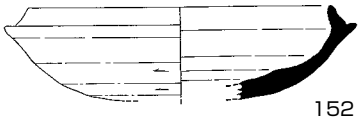

152

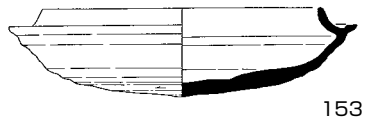

153

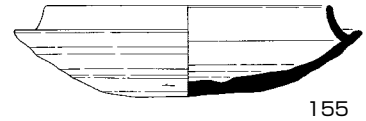

155



156

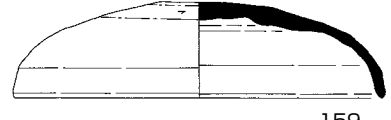

159

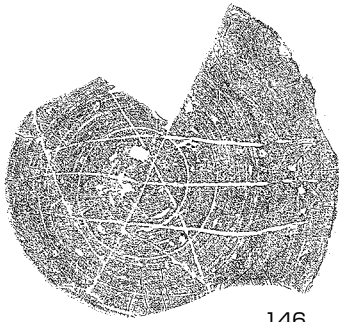

146

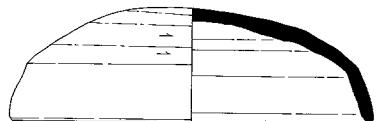

151



169

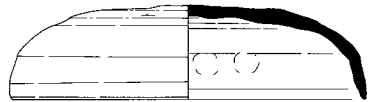

181



148



150

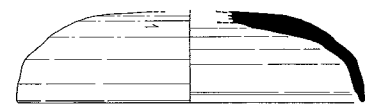

147



158

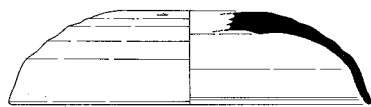

154



160



171

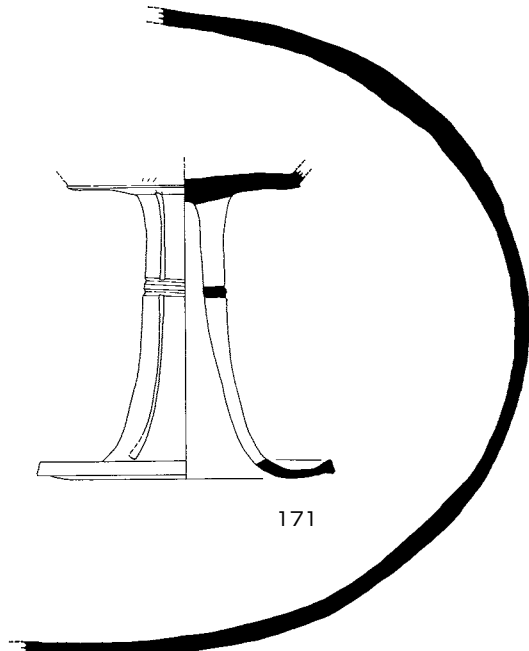

175

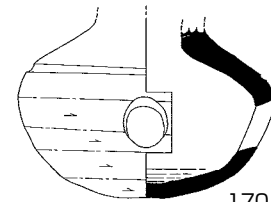

170

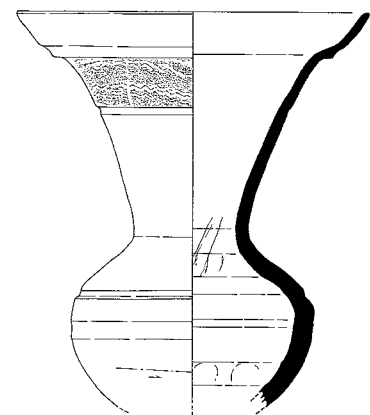

172

(S = 1/3)

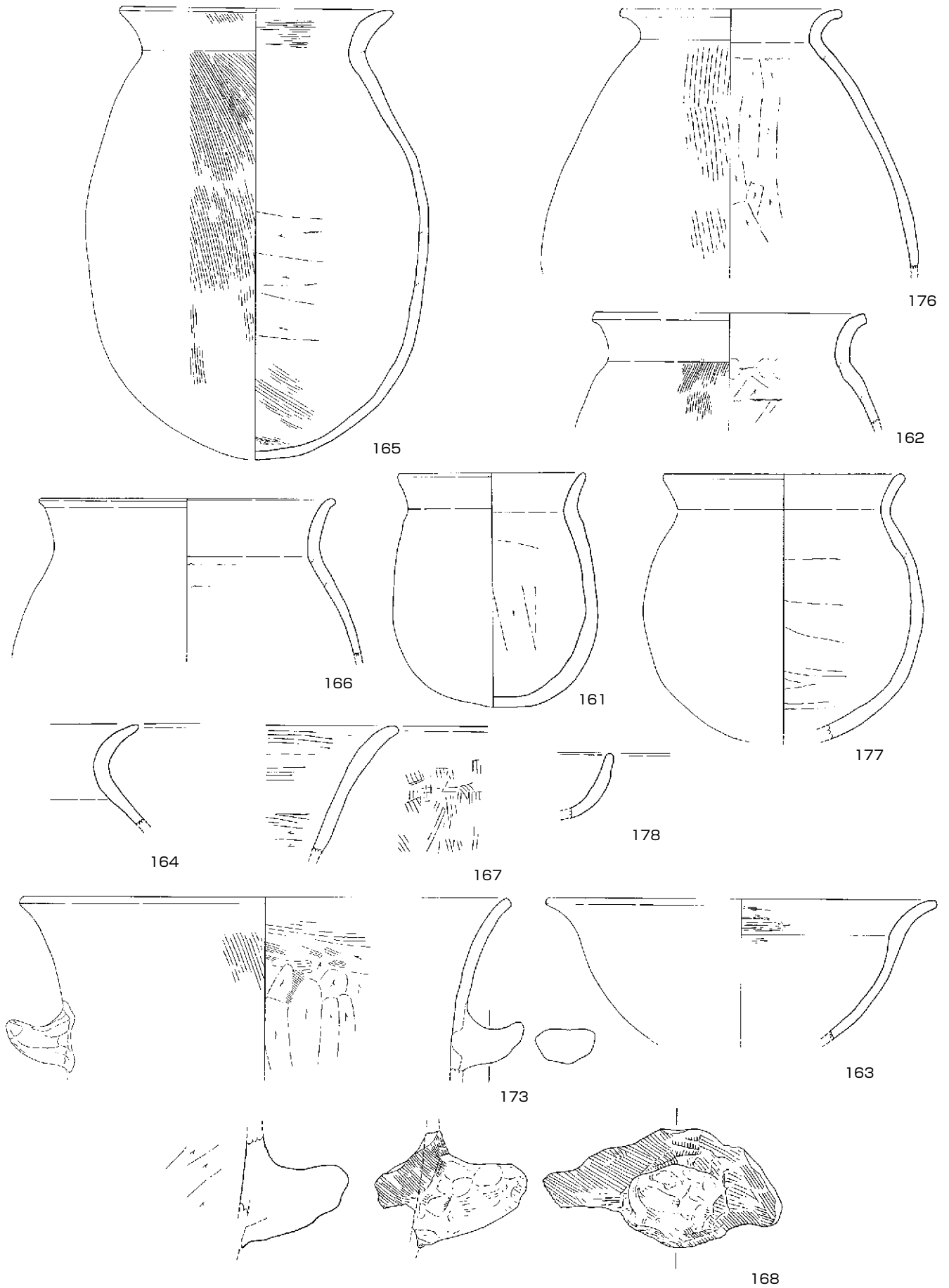

(162、163、165、166、173、176はS=1/4、以外はS=1/3)

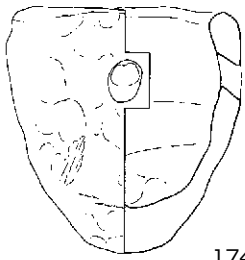

174

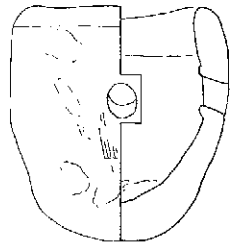

180

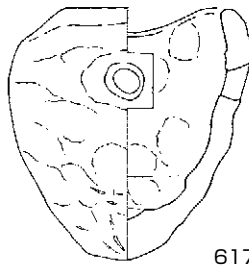

617

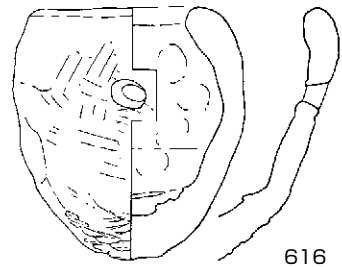

616

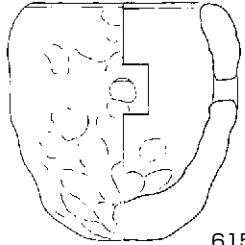

615

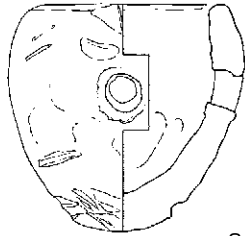

618

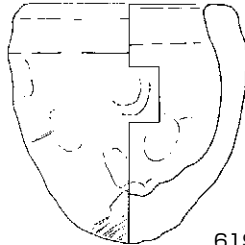

619

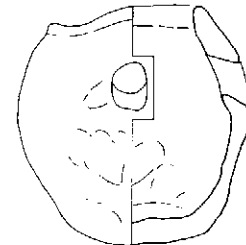

179

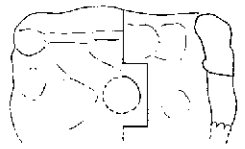

612

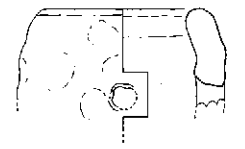

620

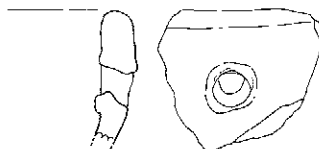

614



621

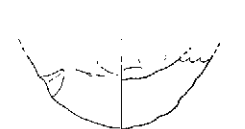

611



613

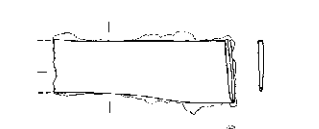

699



183

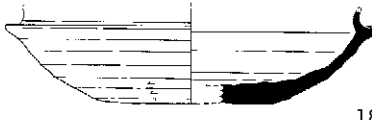

184



189

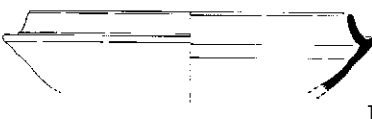

185

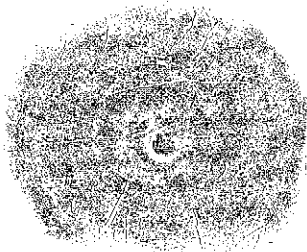

186



187

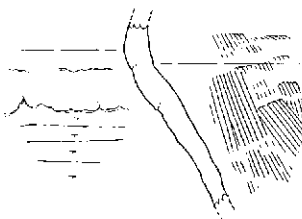

191

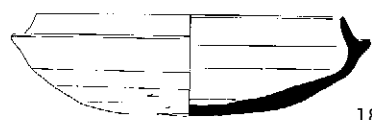

182

(S = 1/3)

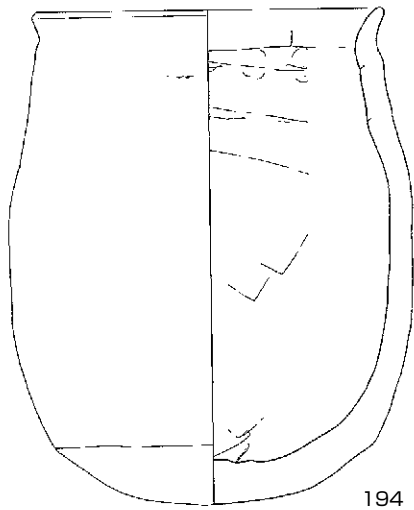

194

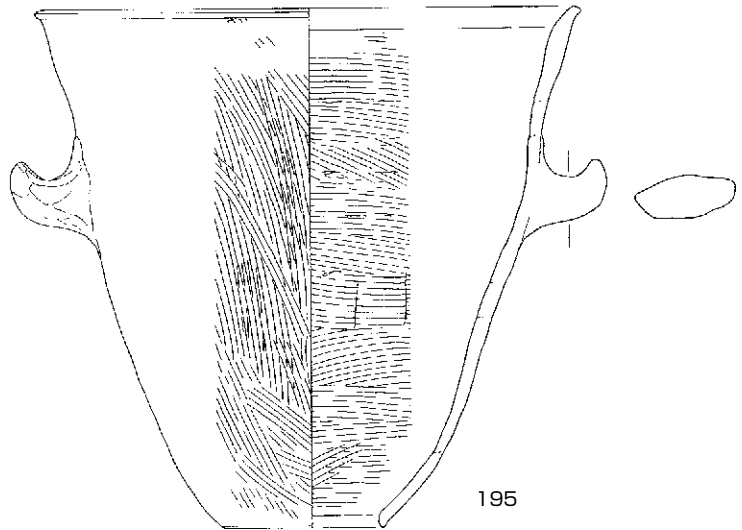

195

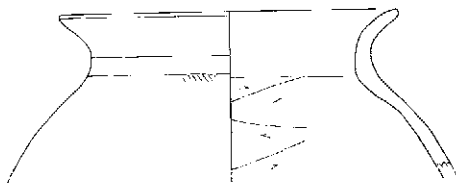

192

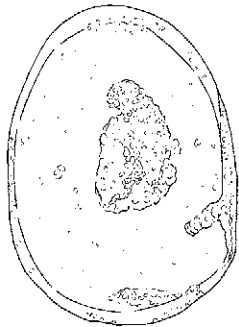

188

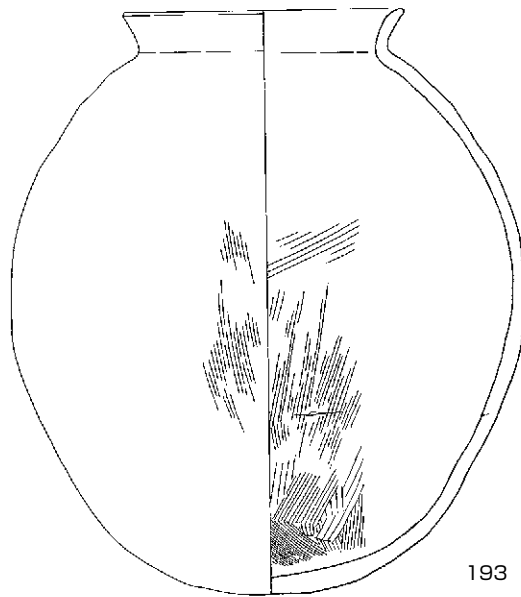

193

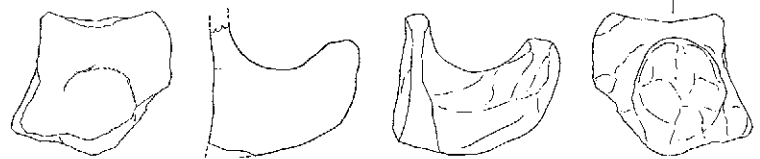

190



197

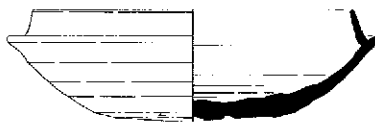

207



206

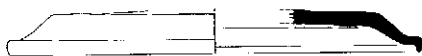

205

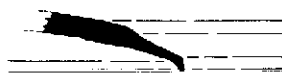

204

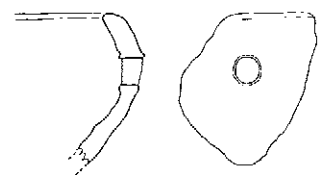

200

(192、193、195はS = 1/4、以外はS = 1/3)

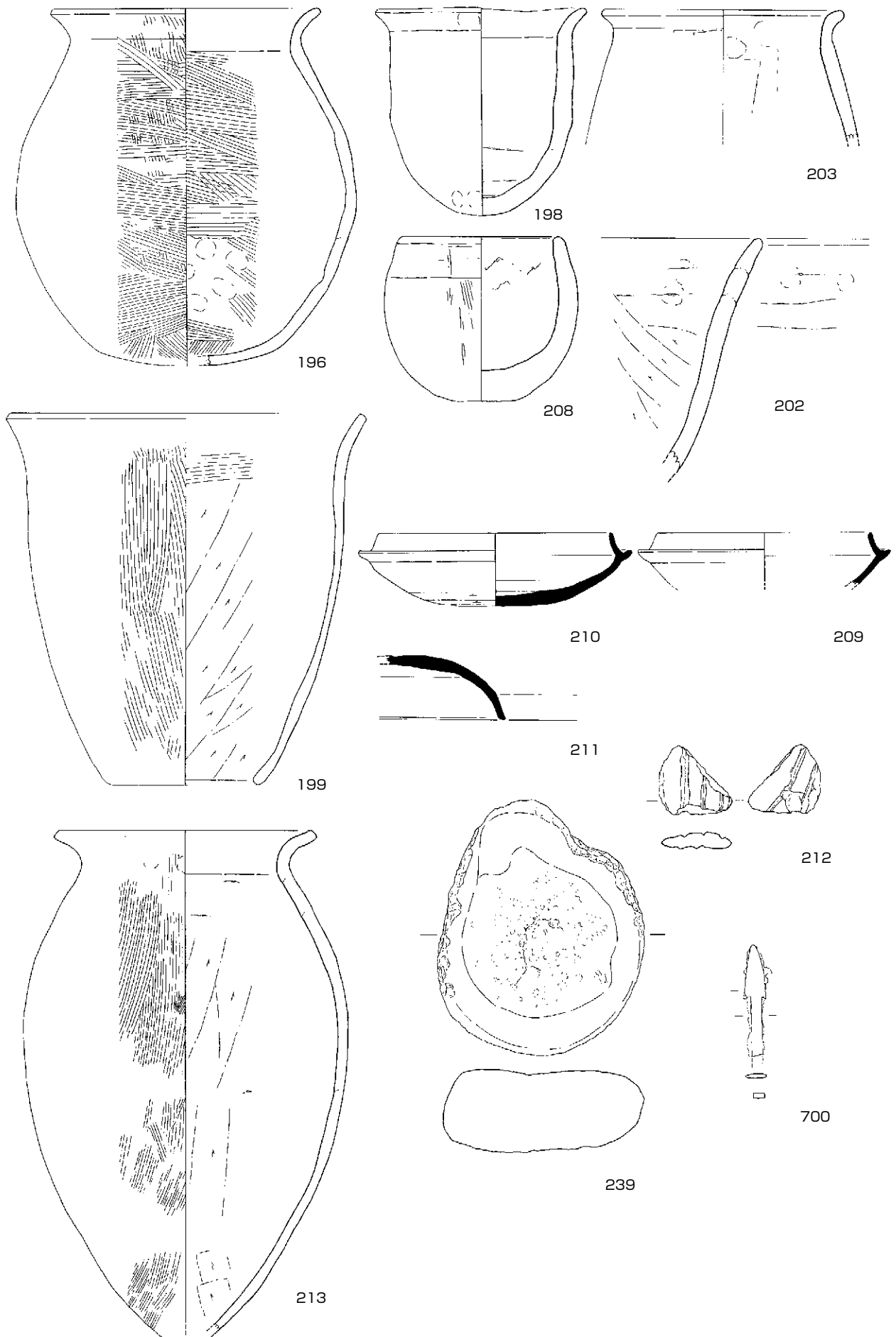

(199、213、239はS = 1/4、以外はS = 1/3)

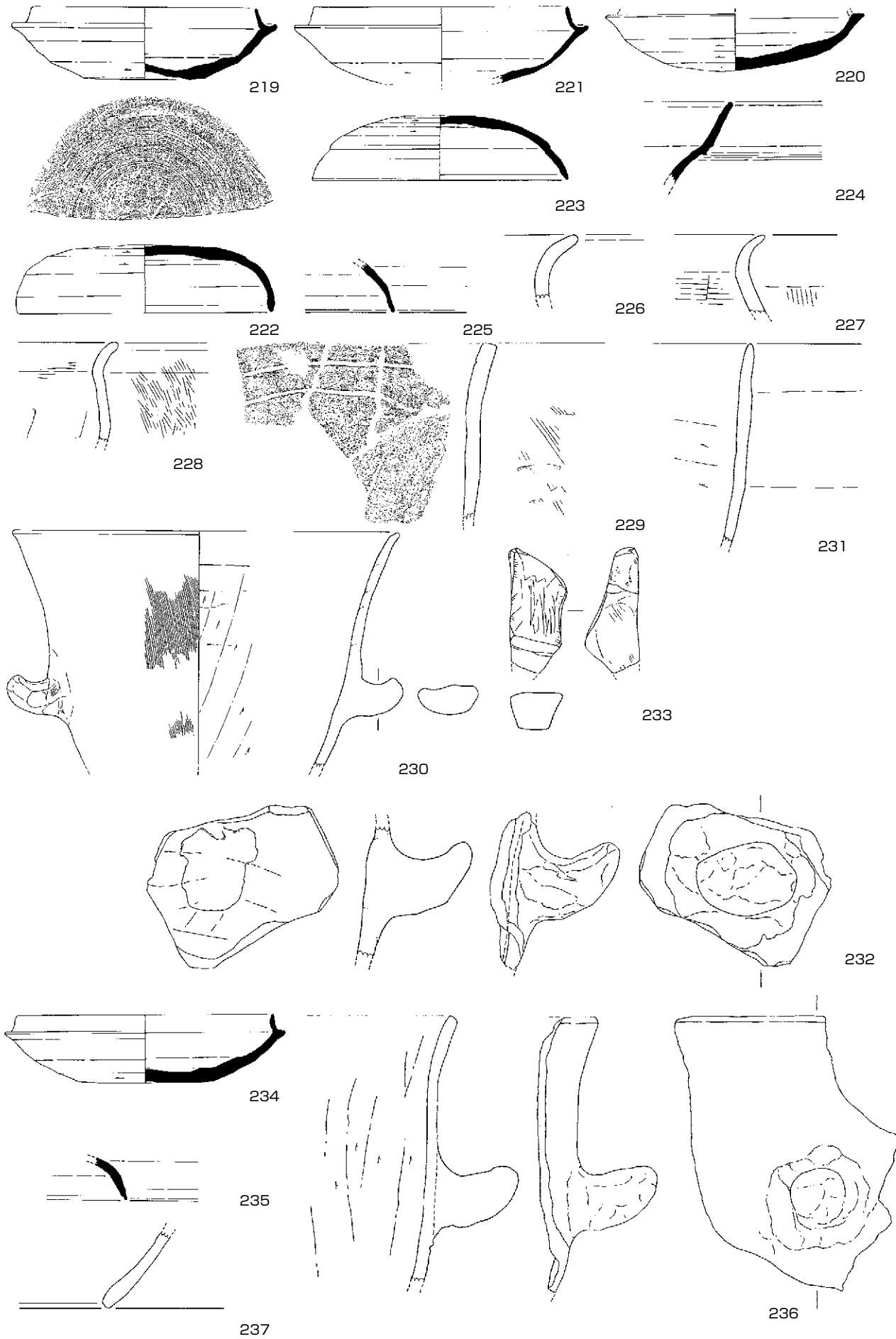

(230はS = 1/4、以外はS = 1/3)

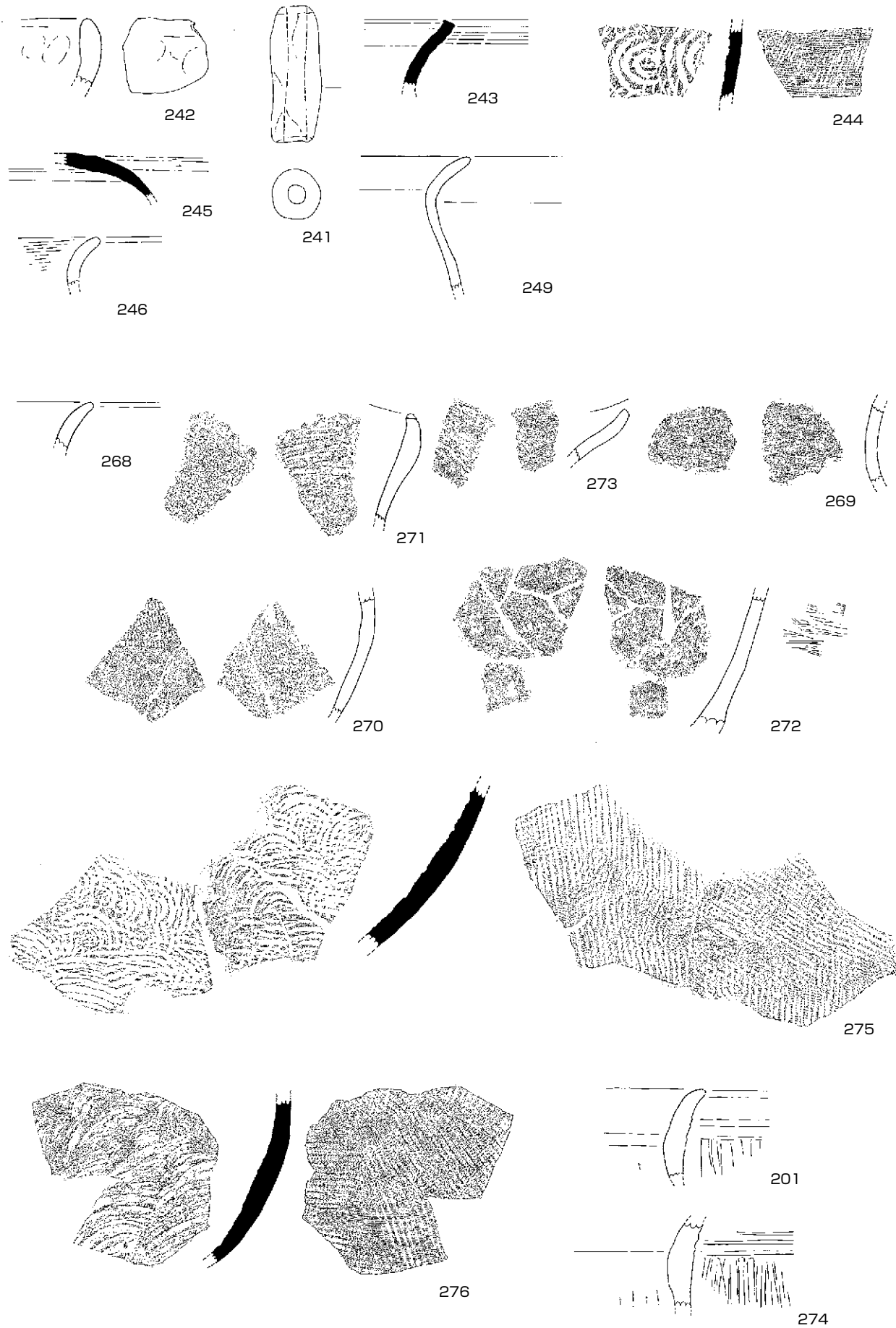

(241 は S = 1/2、以外は S = 1/3)

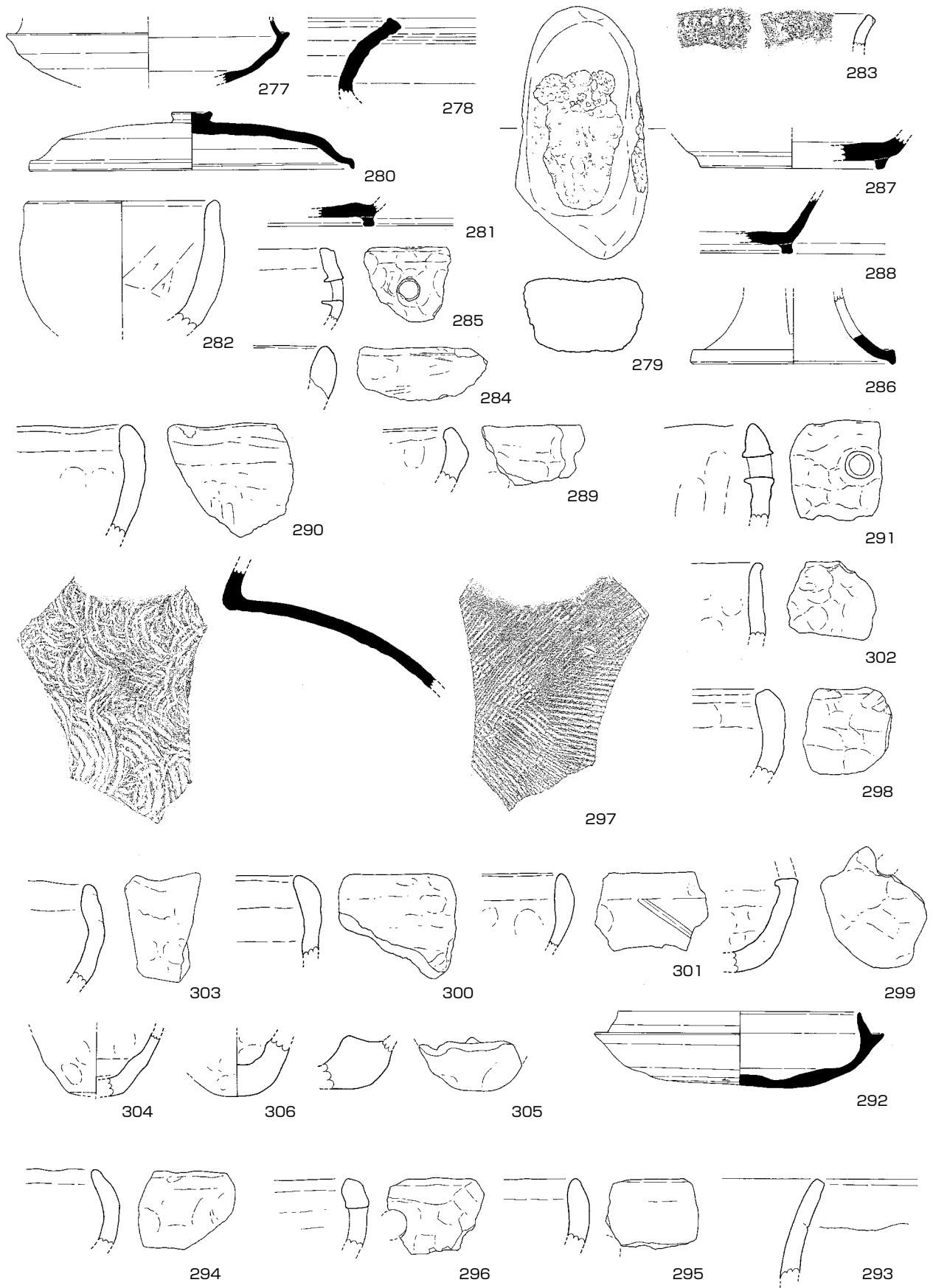

(S = 1/3)

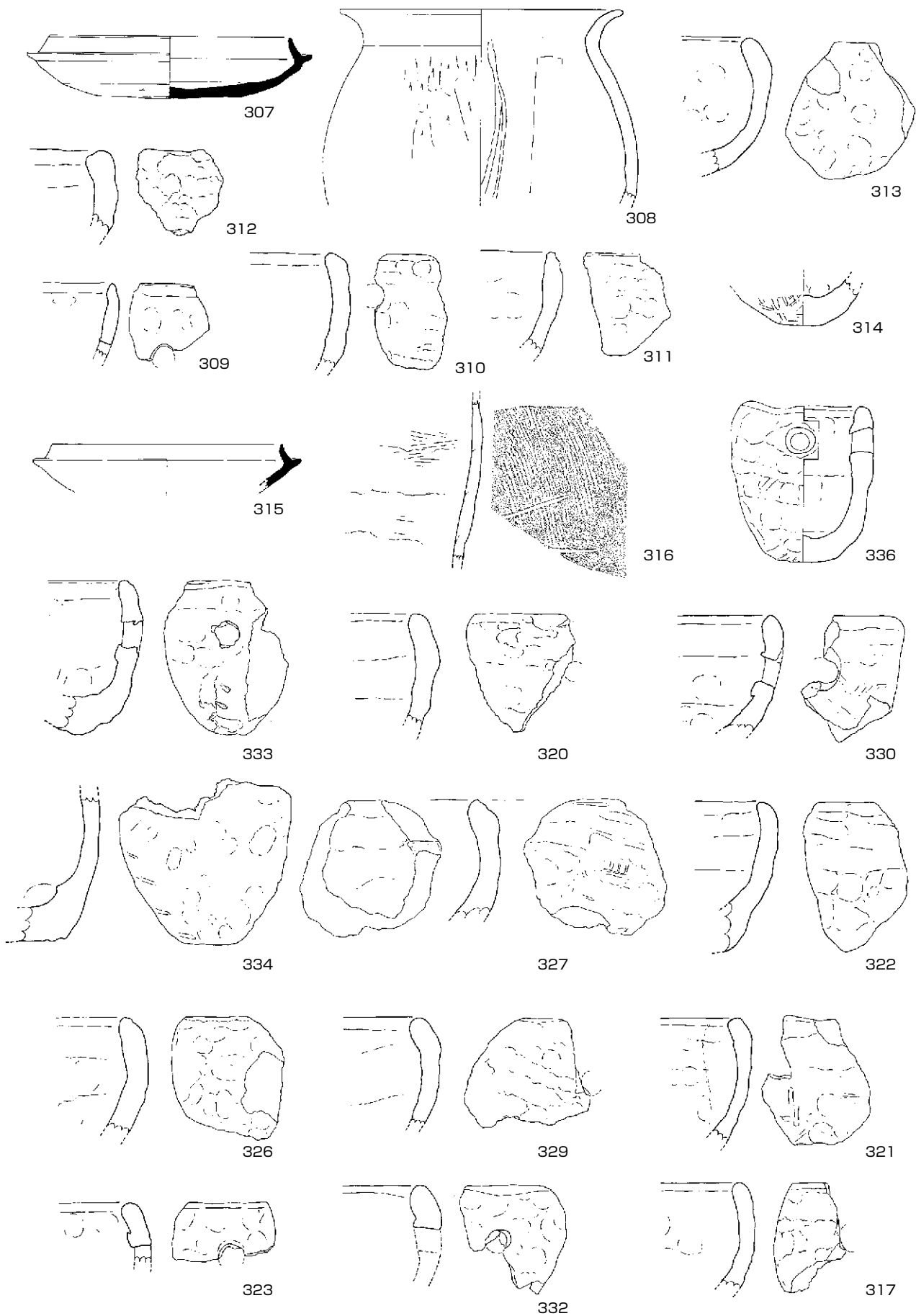

(S = 1/3)

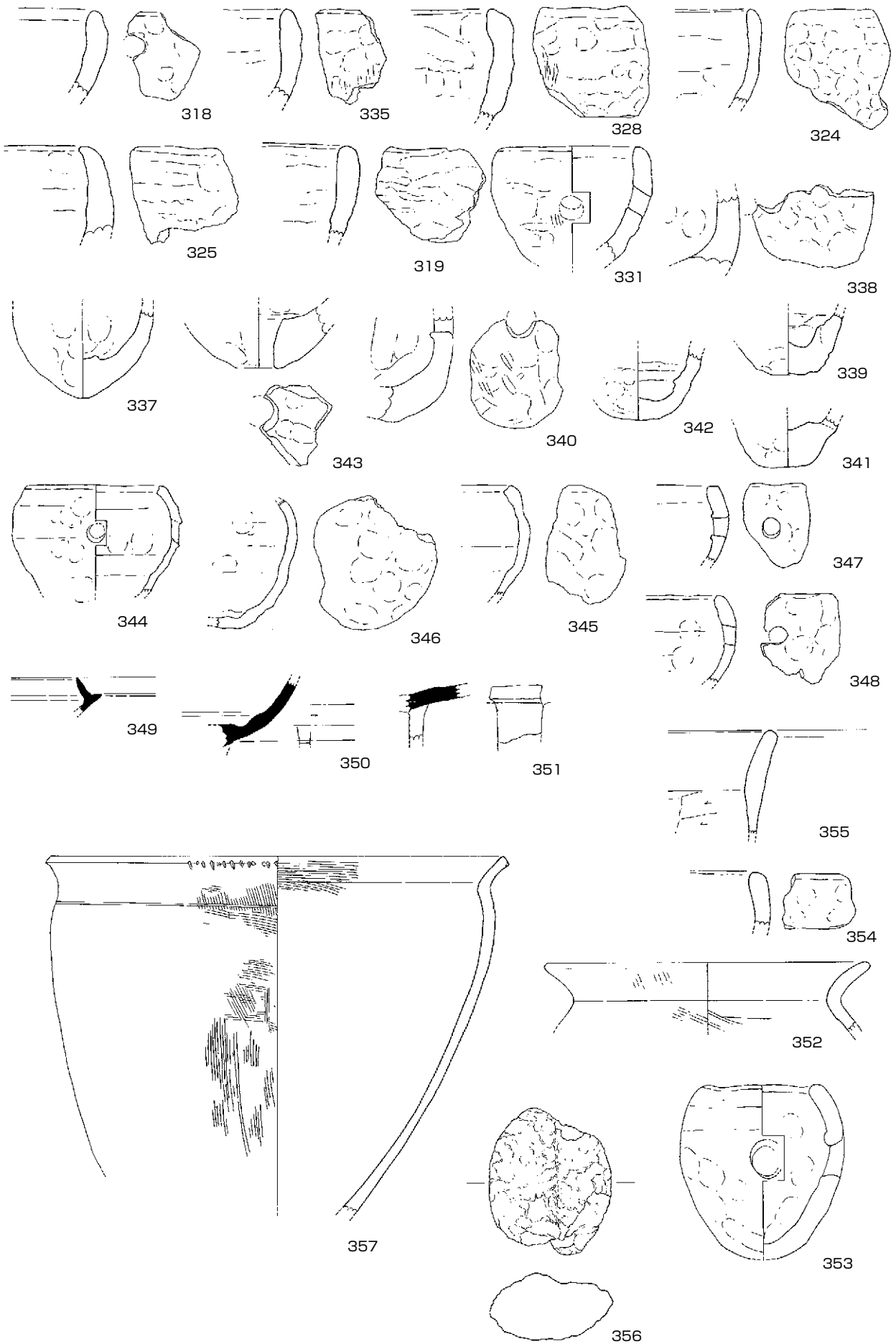

(357はS = 1/4、以外はS = 1/3)

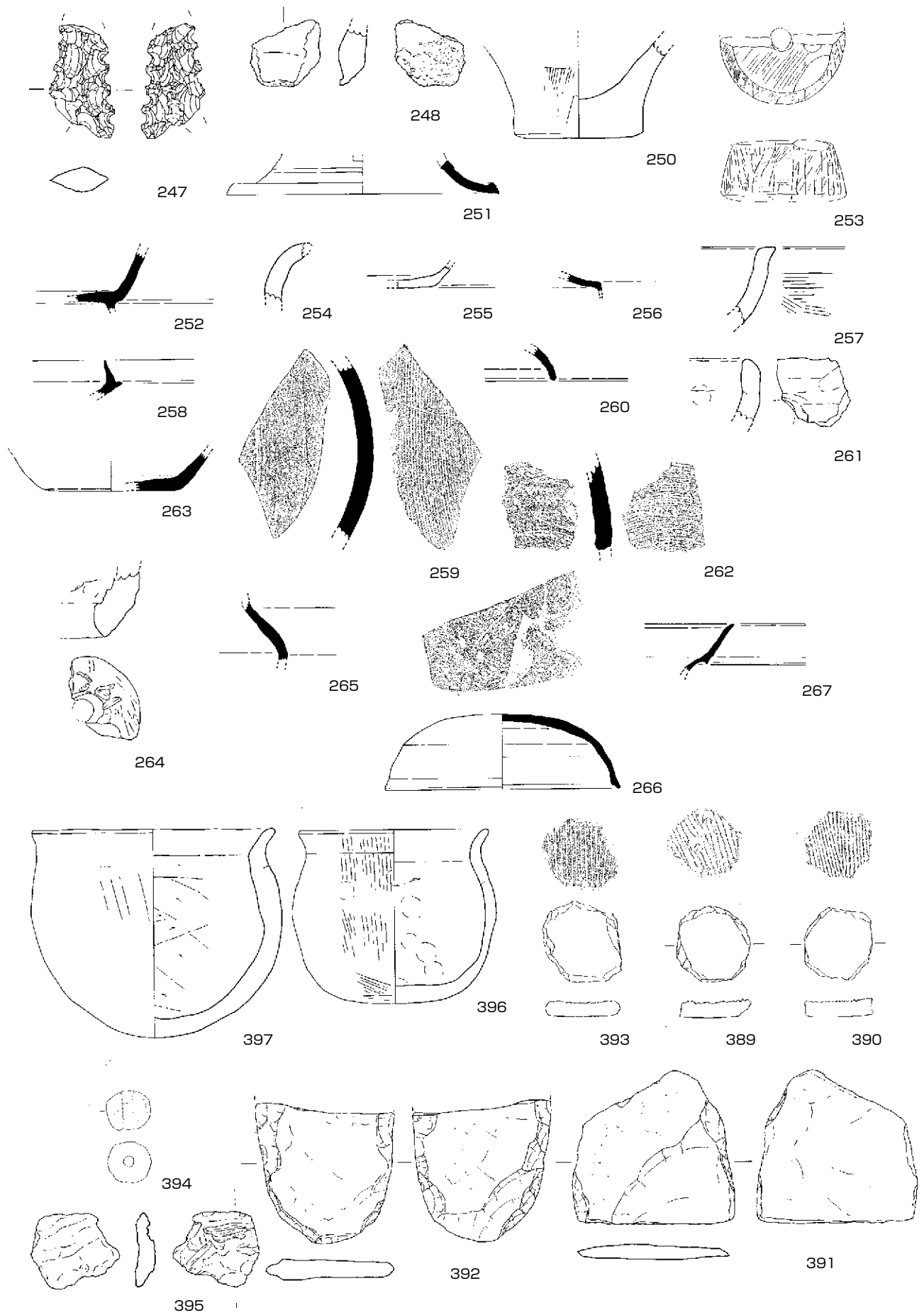

(247はS = 1/1、253はS = 2/3、以外はS = 1/3)

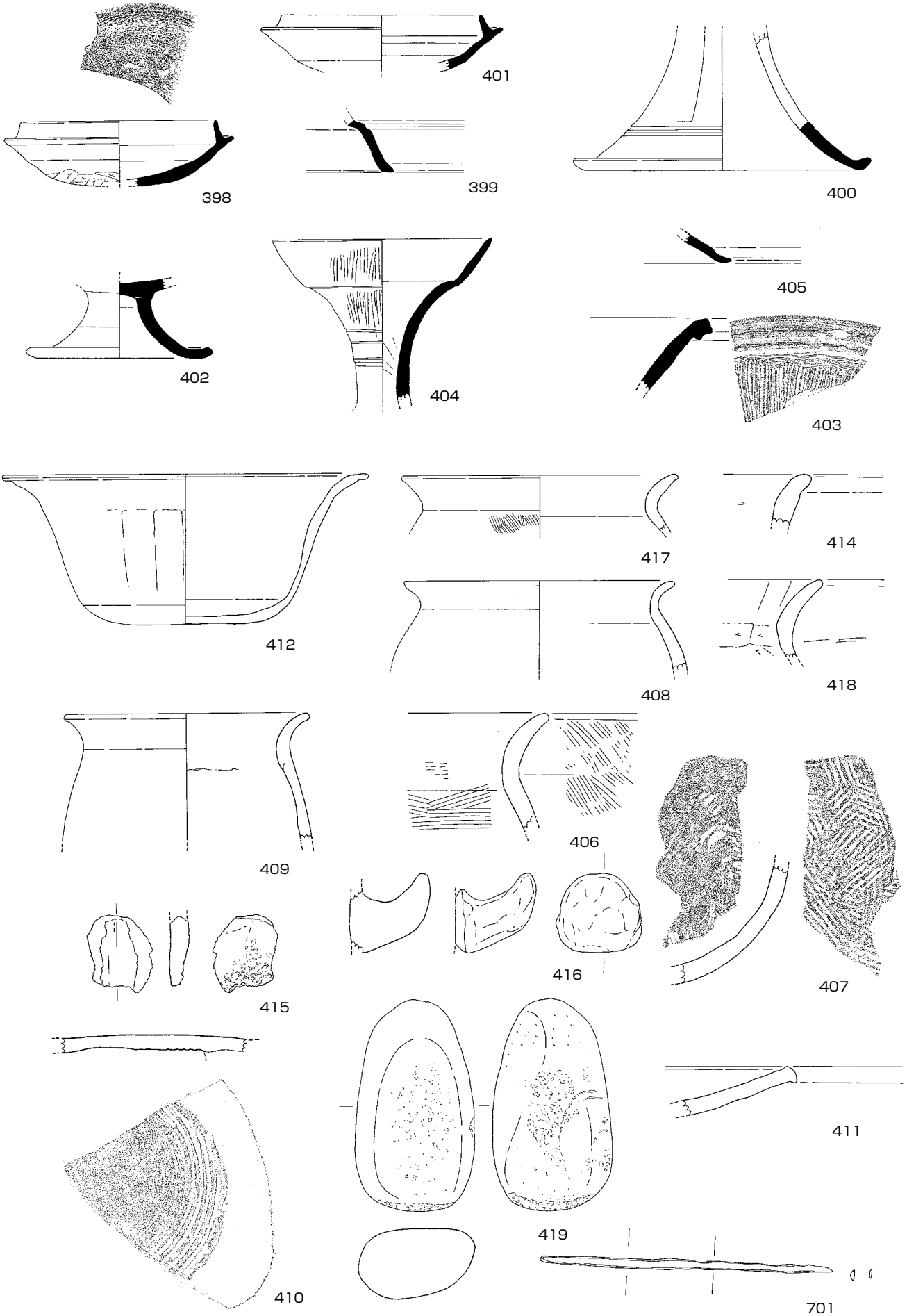

(412、417はS = 1/4、以外はS = 1/3)

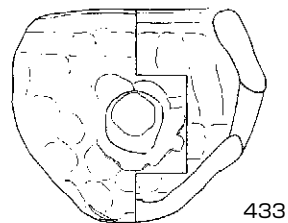
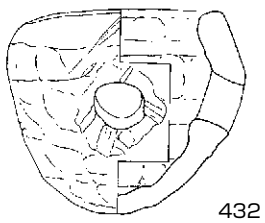
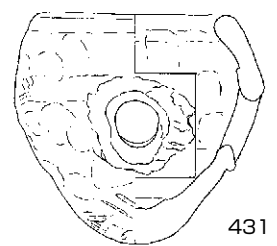
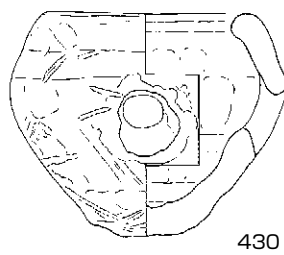
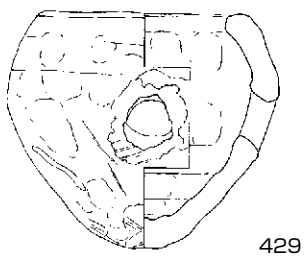
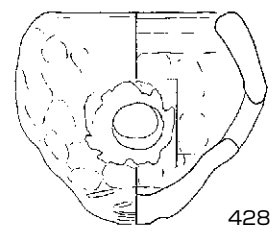
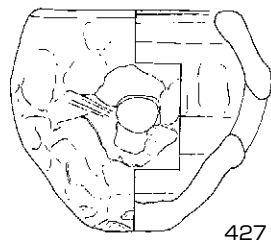
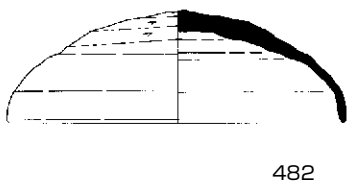
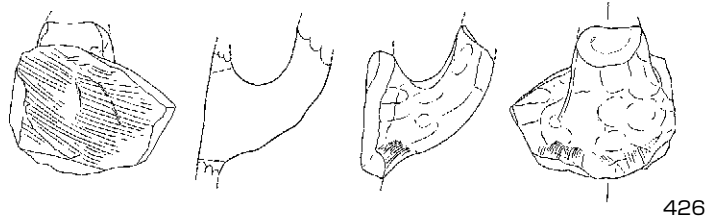
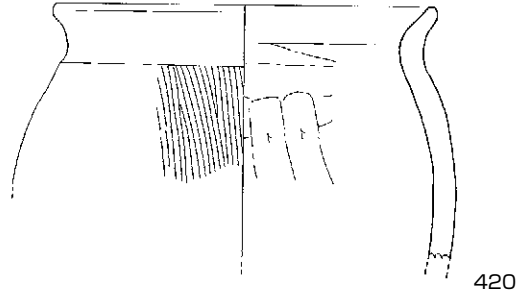
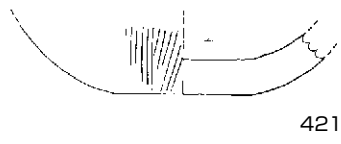
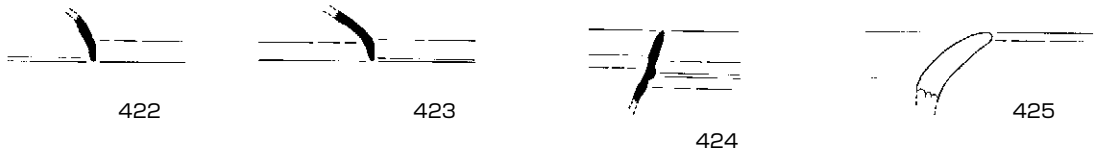

(S = 1/3)

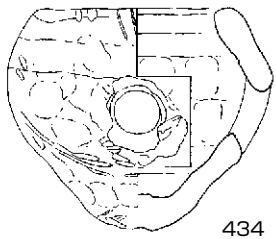

434

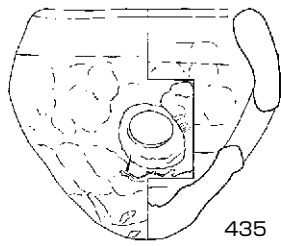

435

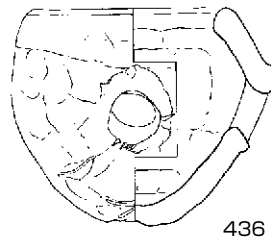

436

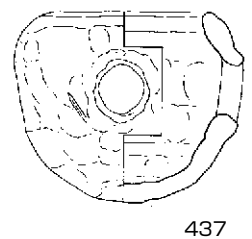

437

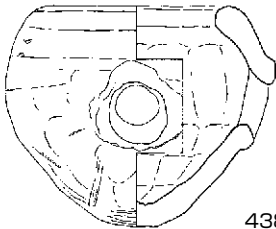

438

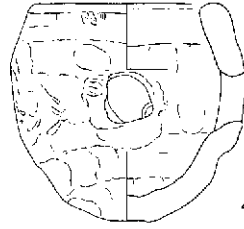

439

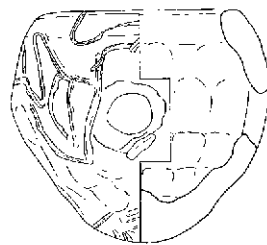

441

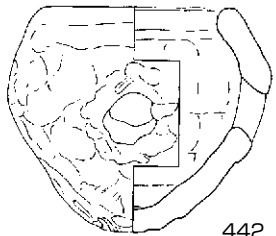

442

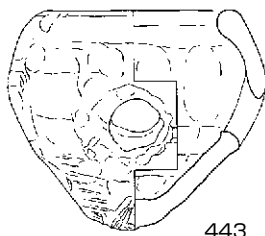

443

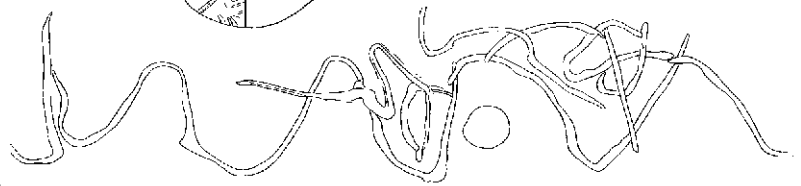

440

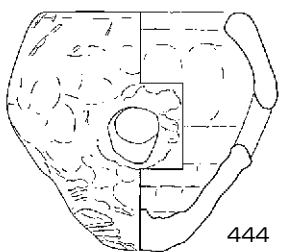

444

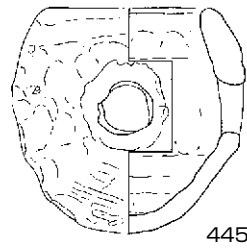

445

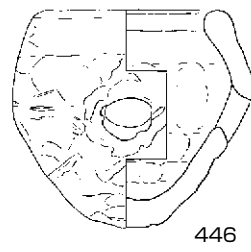

446

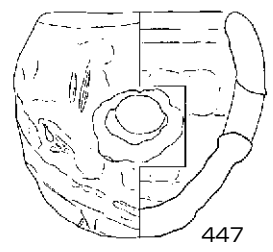

447

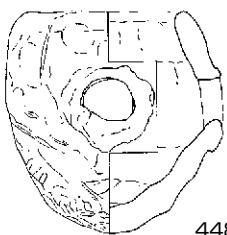

448

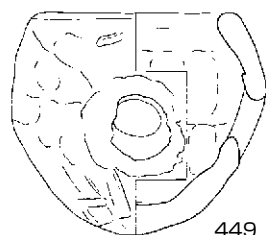

449

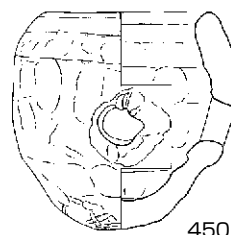

450

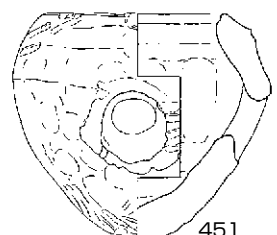

451

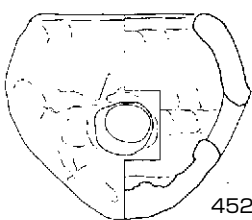

452

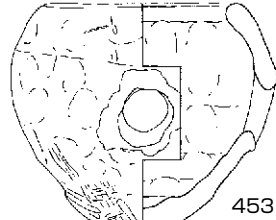

453

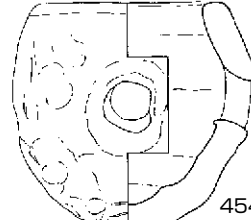

454

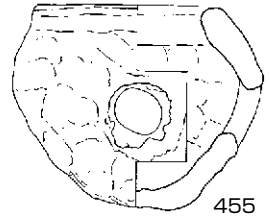

455

(S = 1/3)

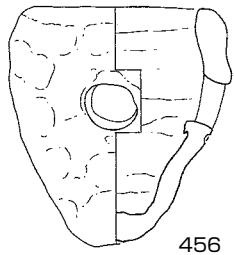

456

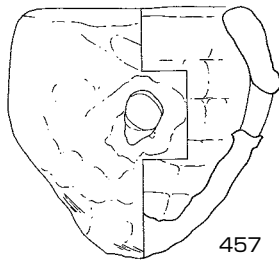

457

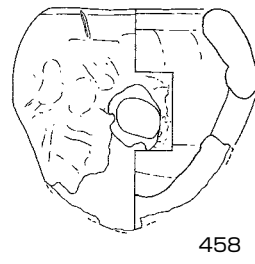

458

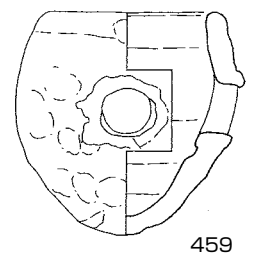

459

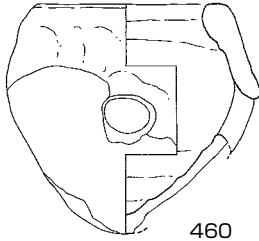

460

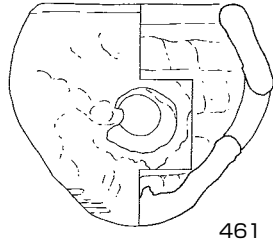

461

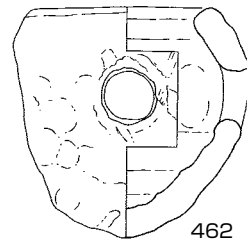

462

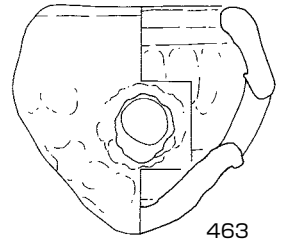

463

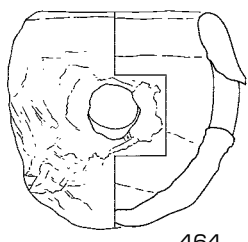

464

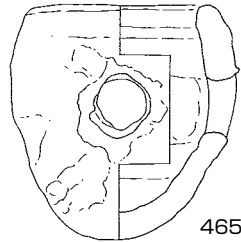

465

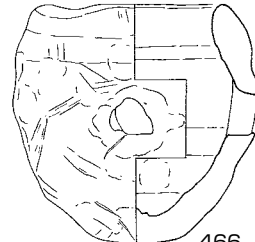

466

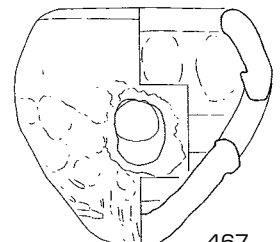

467

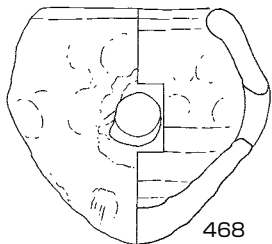

468

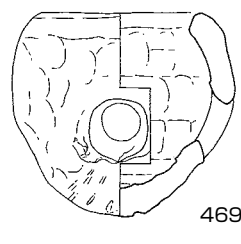

469

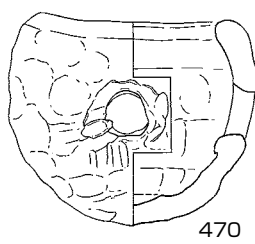

470

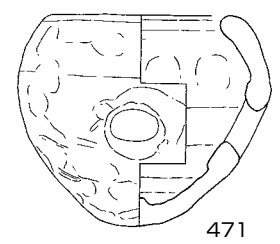

471

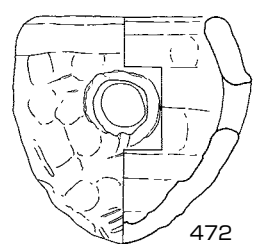

472

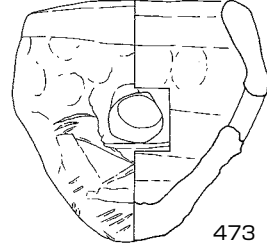

473

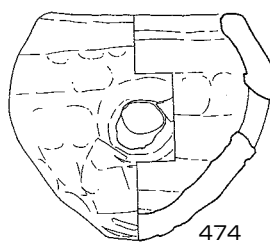

474

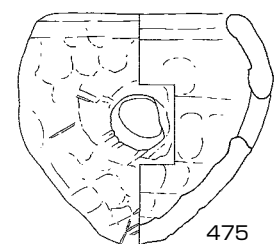

475

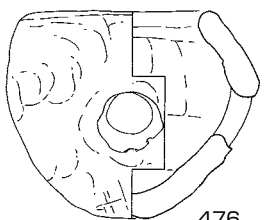

476

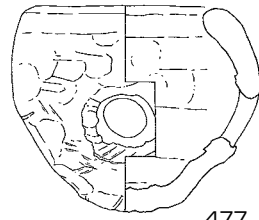

477

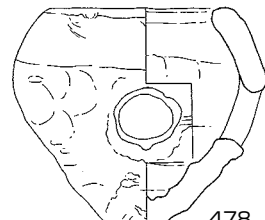

478

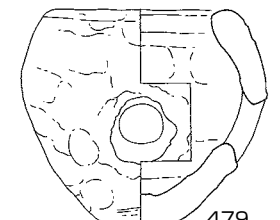

479

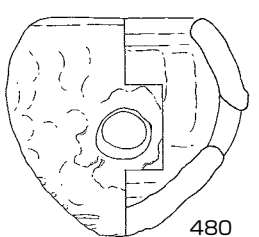

480

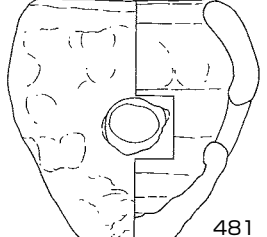

481

(S = 1/3)



483



484

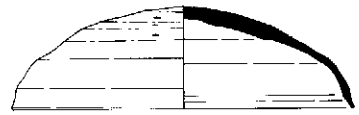

487

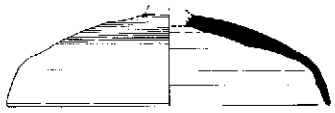

486

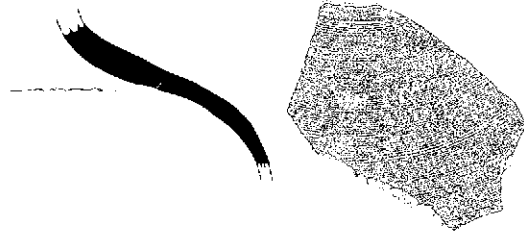

485

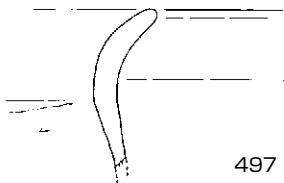

497

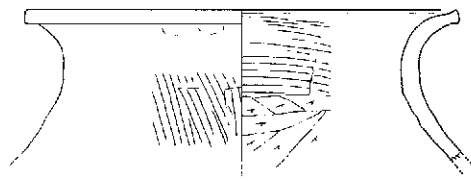

493

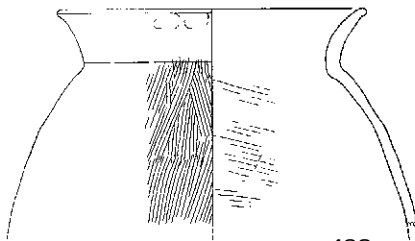

492

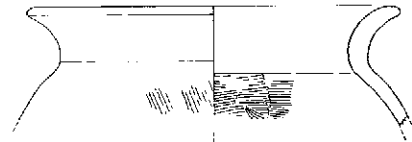

494

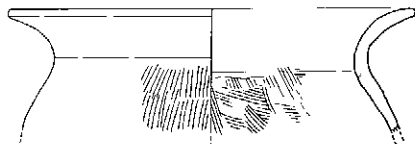

496

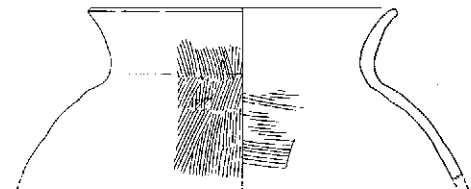

495

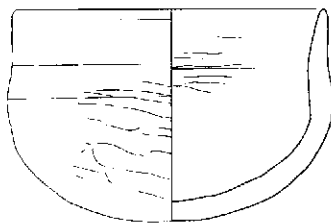

489

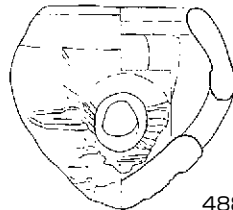

488

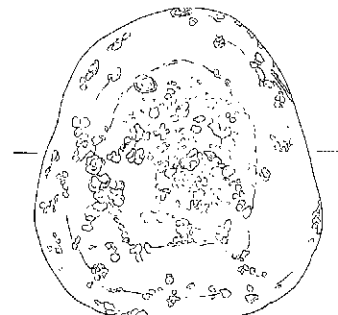

498

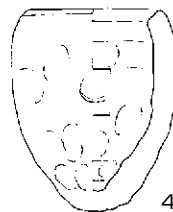

490

(492、494、495、496はS = 1/4、以外はS = 1/3)

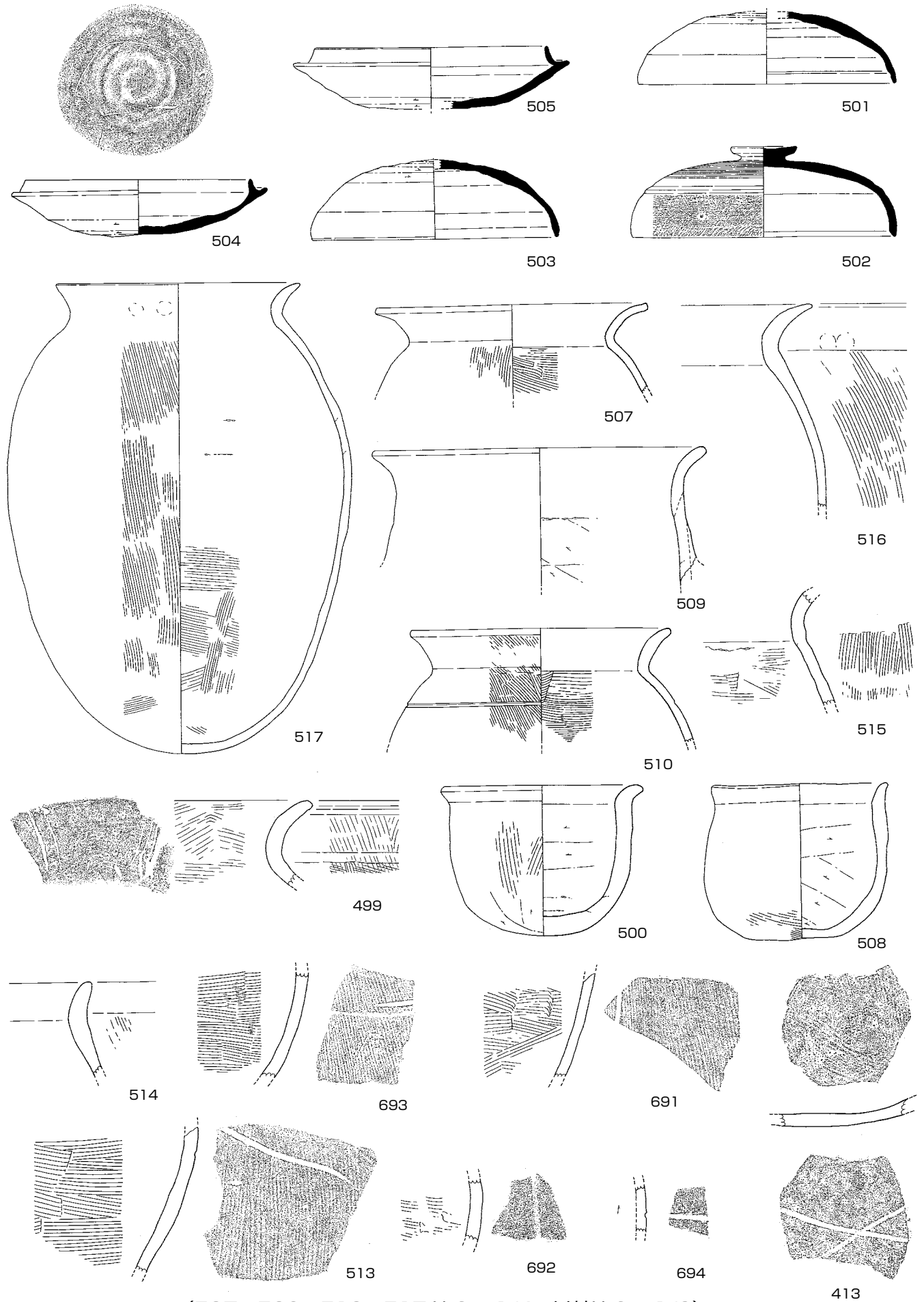

(507、509、510、517はS = 1/4、以外はS = 1/3)

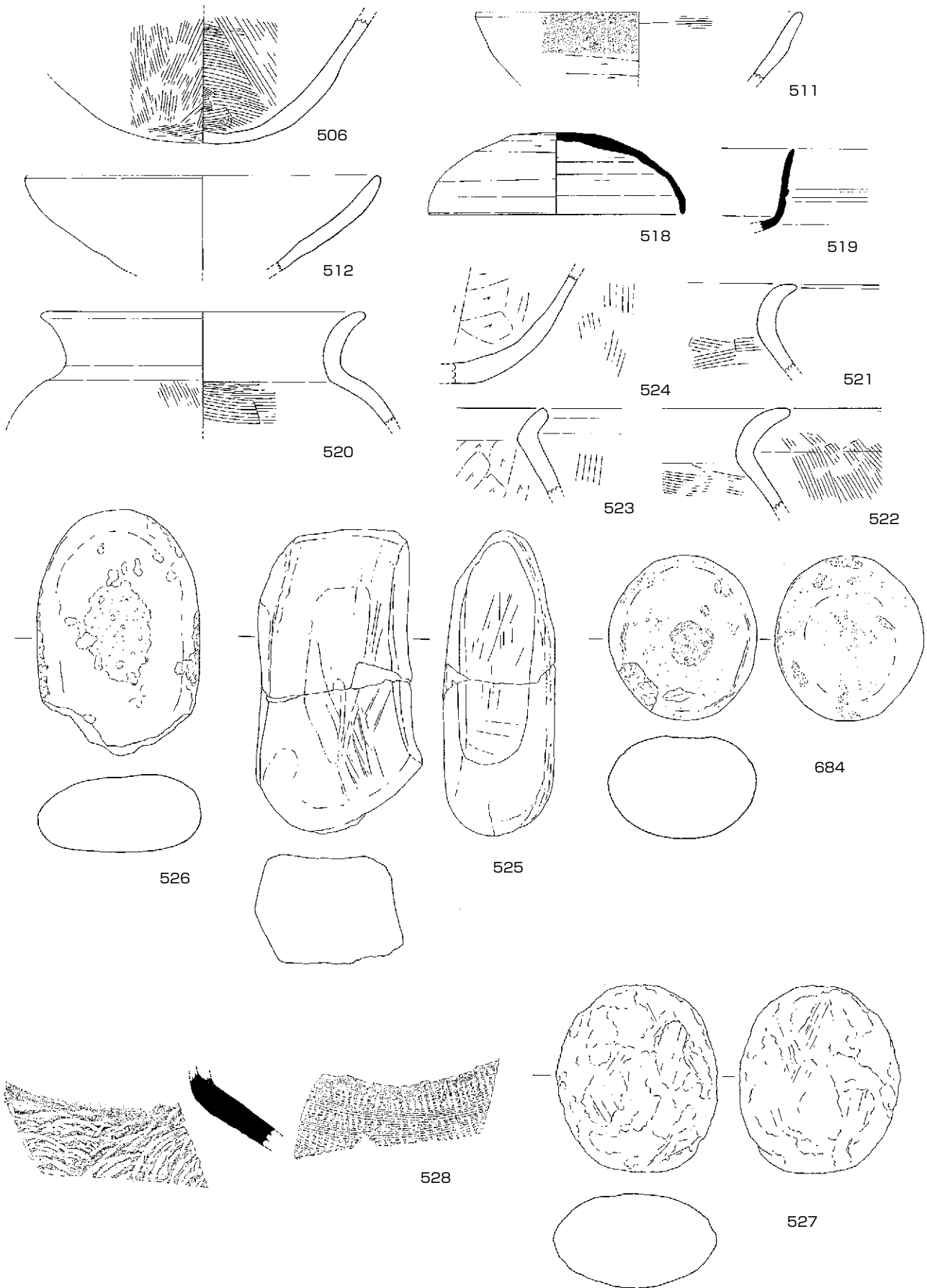

(525はS = 1/4、以外はS = 1/3)

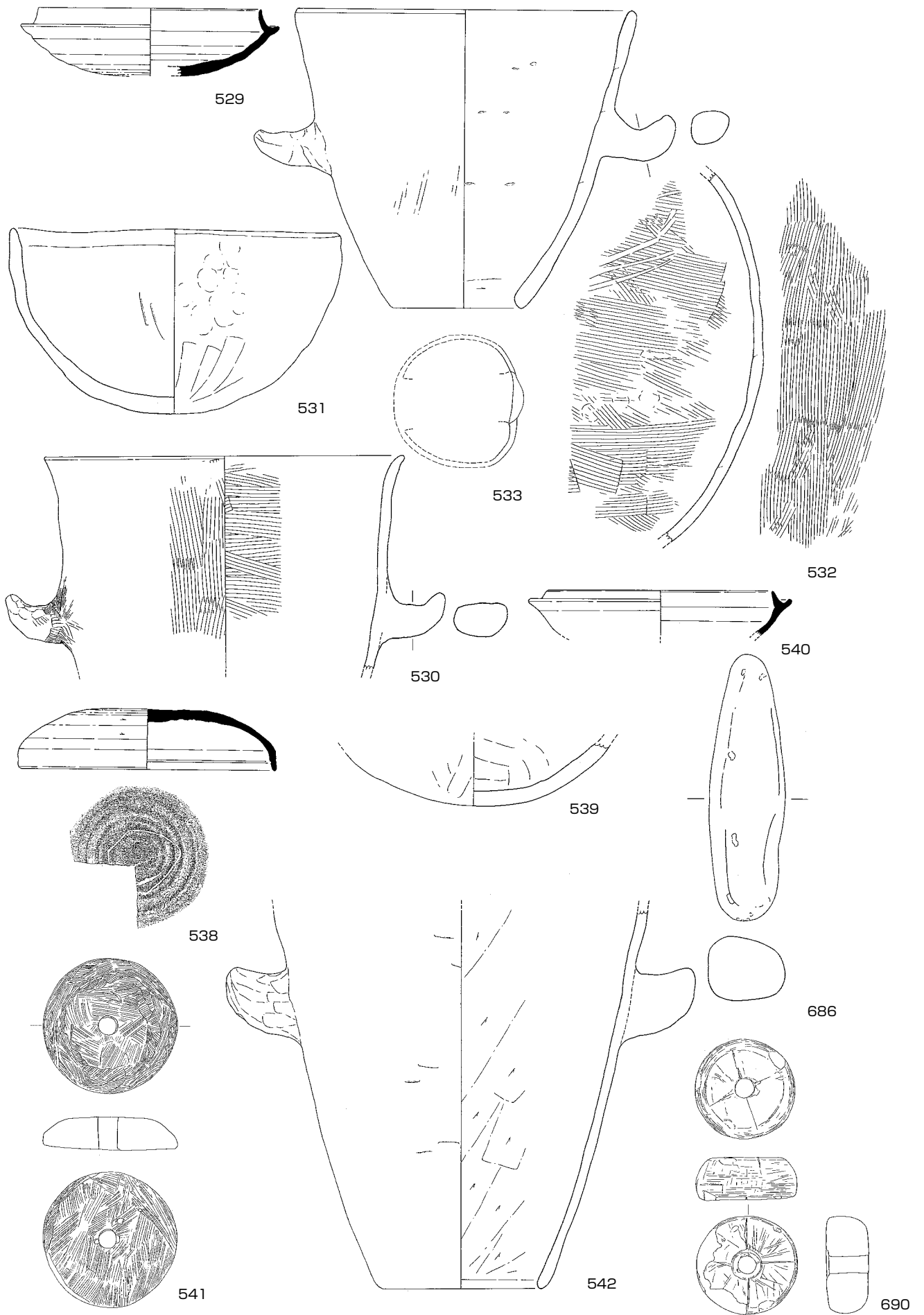

(541、690はS = 1/2、530、532、533、542、686はS = 1/4、以外はS = 1/3)

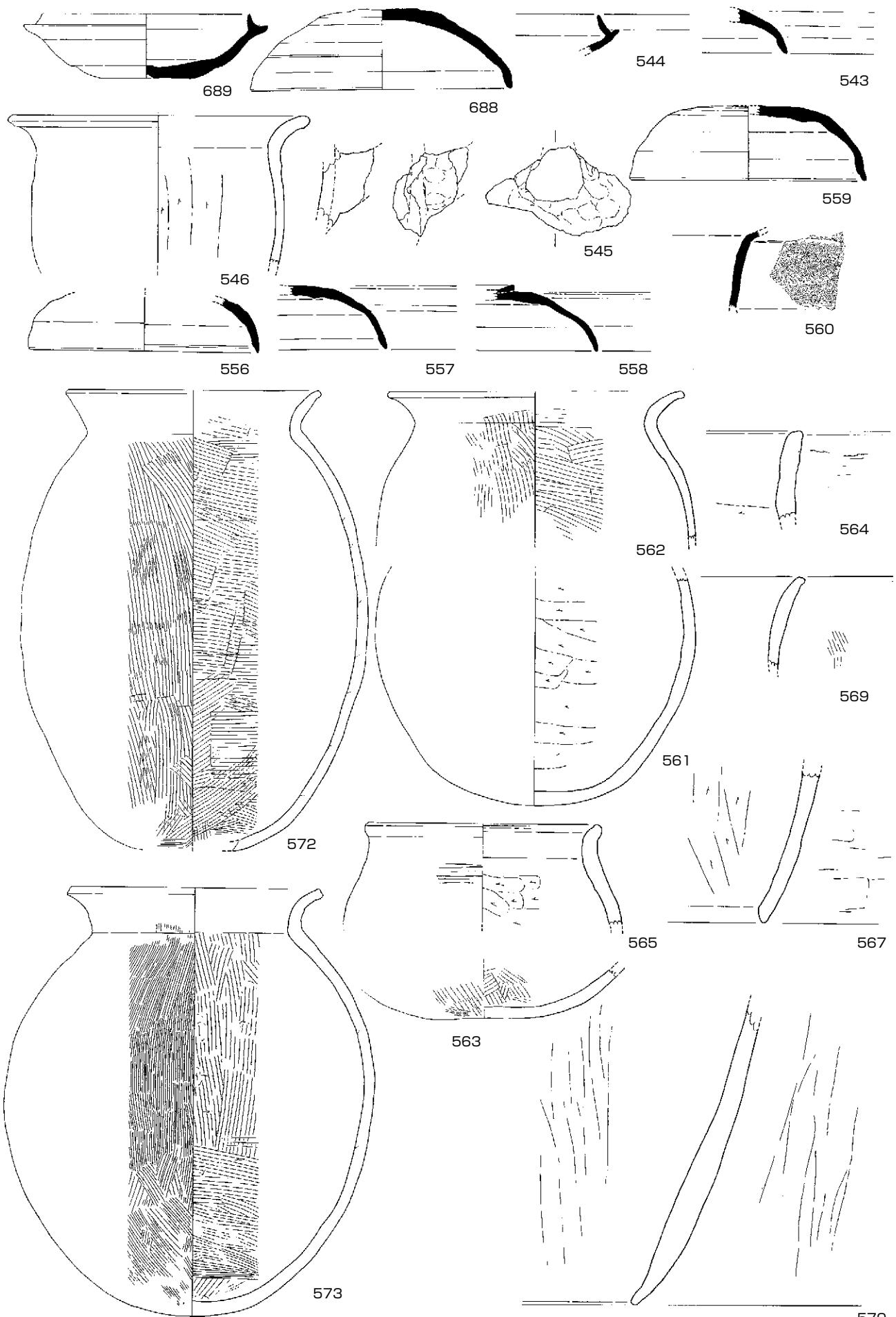

(546、572、573はS = 1/4、以外はS = 1/3)

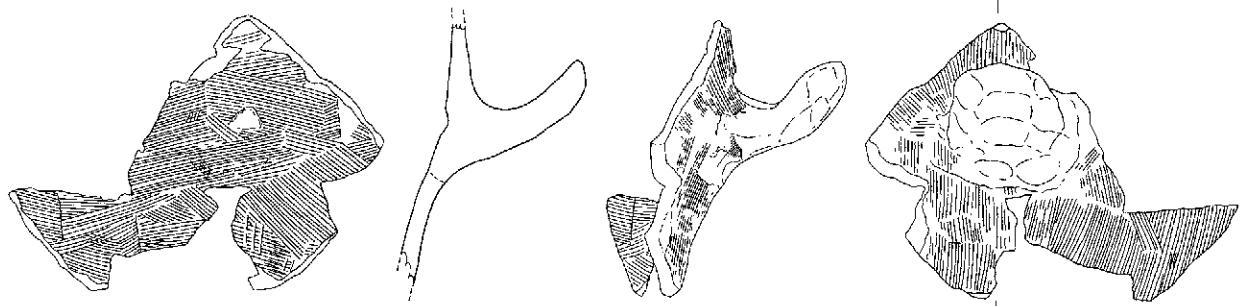

568

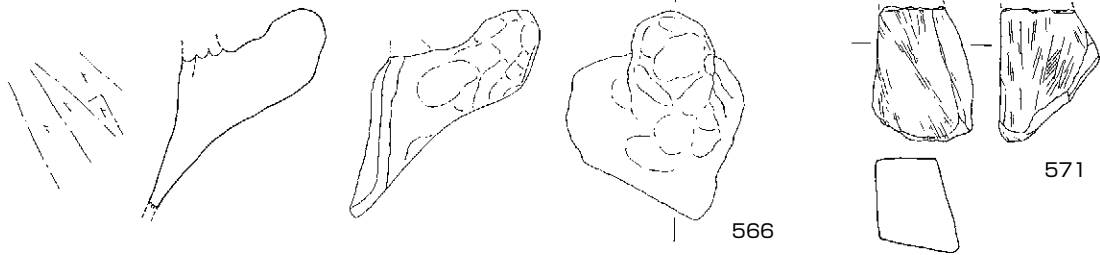

566

571

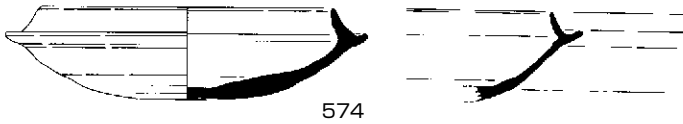

574

575

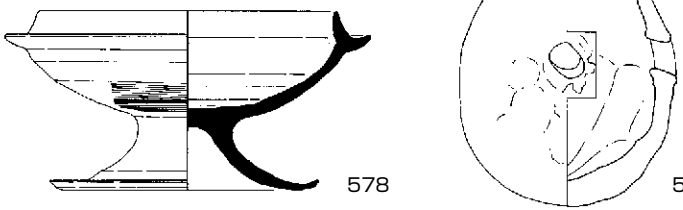

578

576



583

580

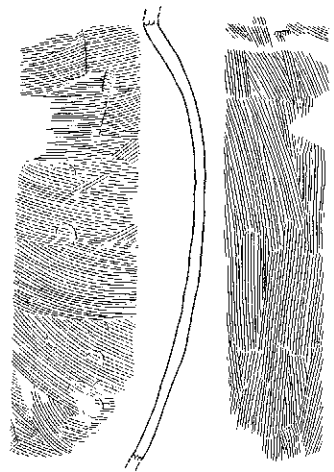

577



584

580

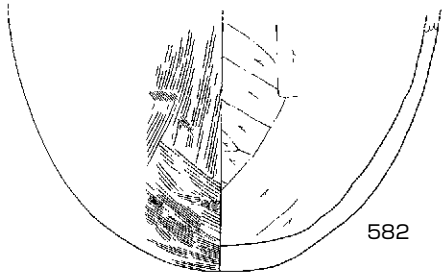

582

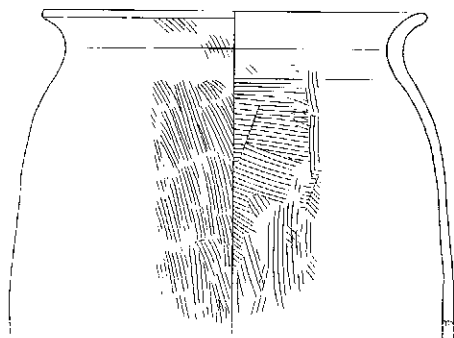

581

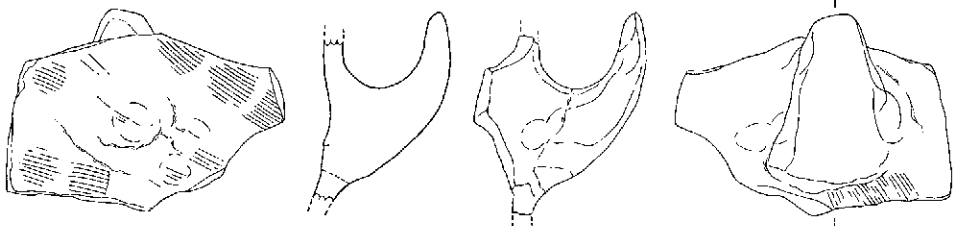

579

(577、581、582はS = 1/4、以外はS = 1/3)

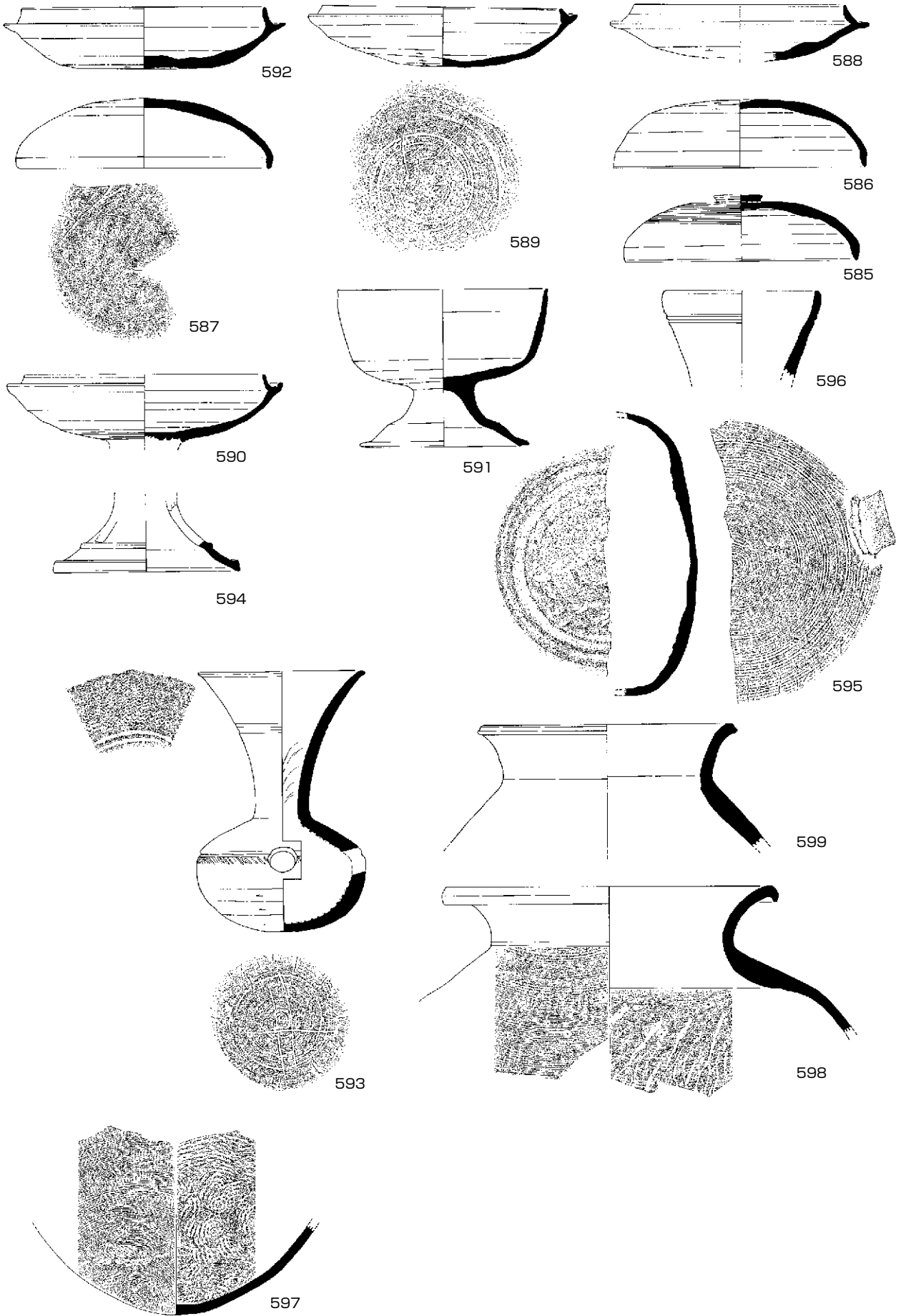

(597はS = 1/6、以外はS = 1/3)

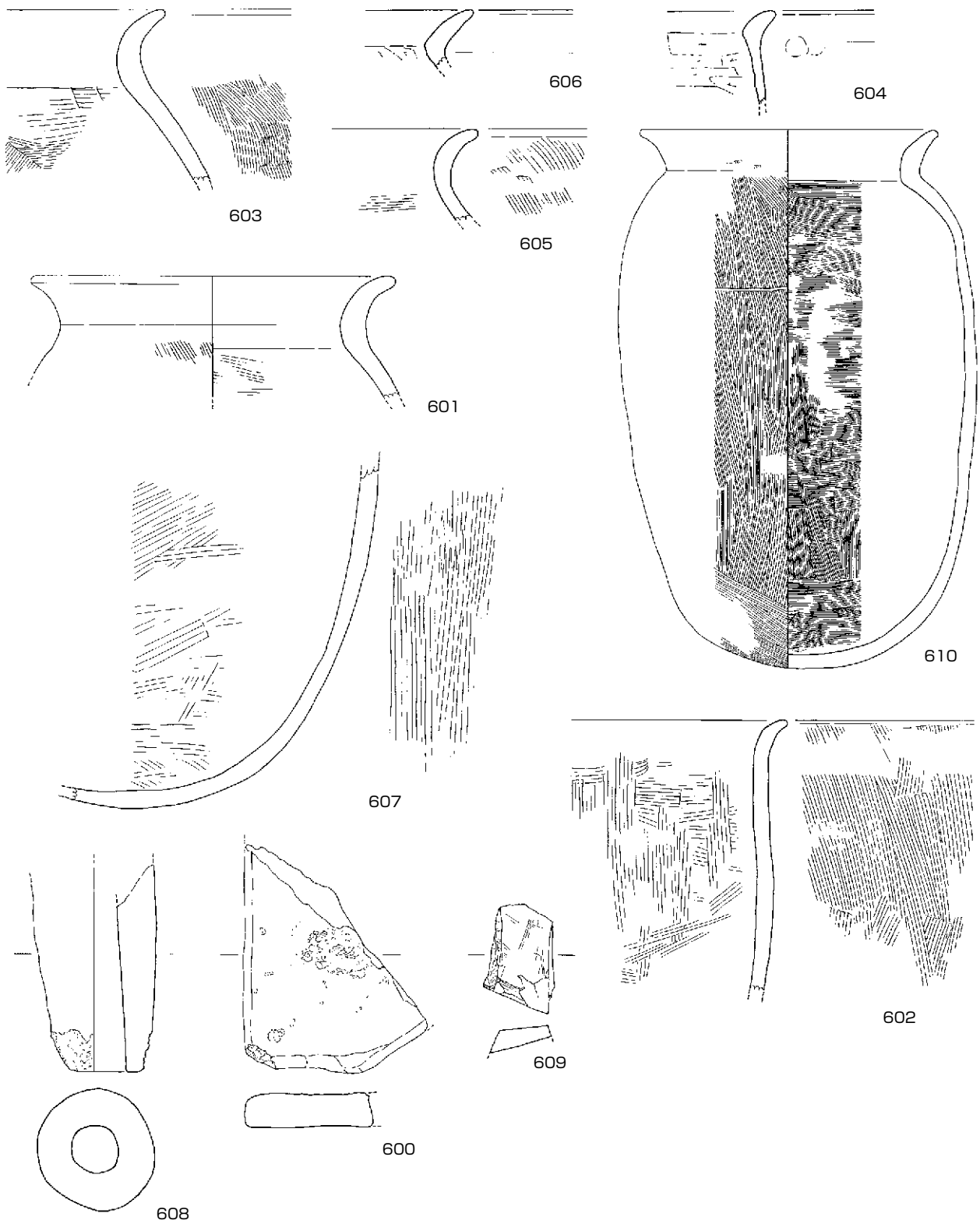

(610はS = 1/4、以外はS = 1/3)

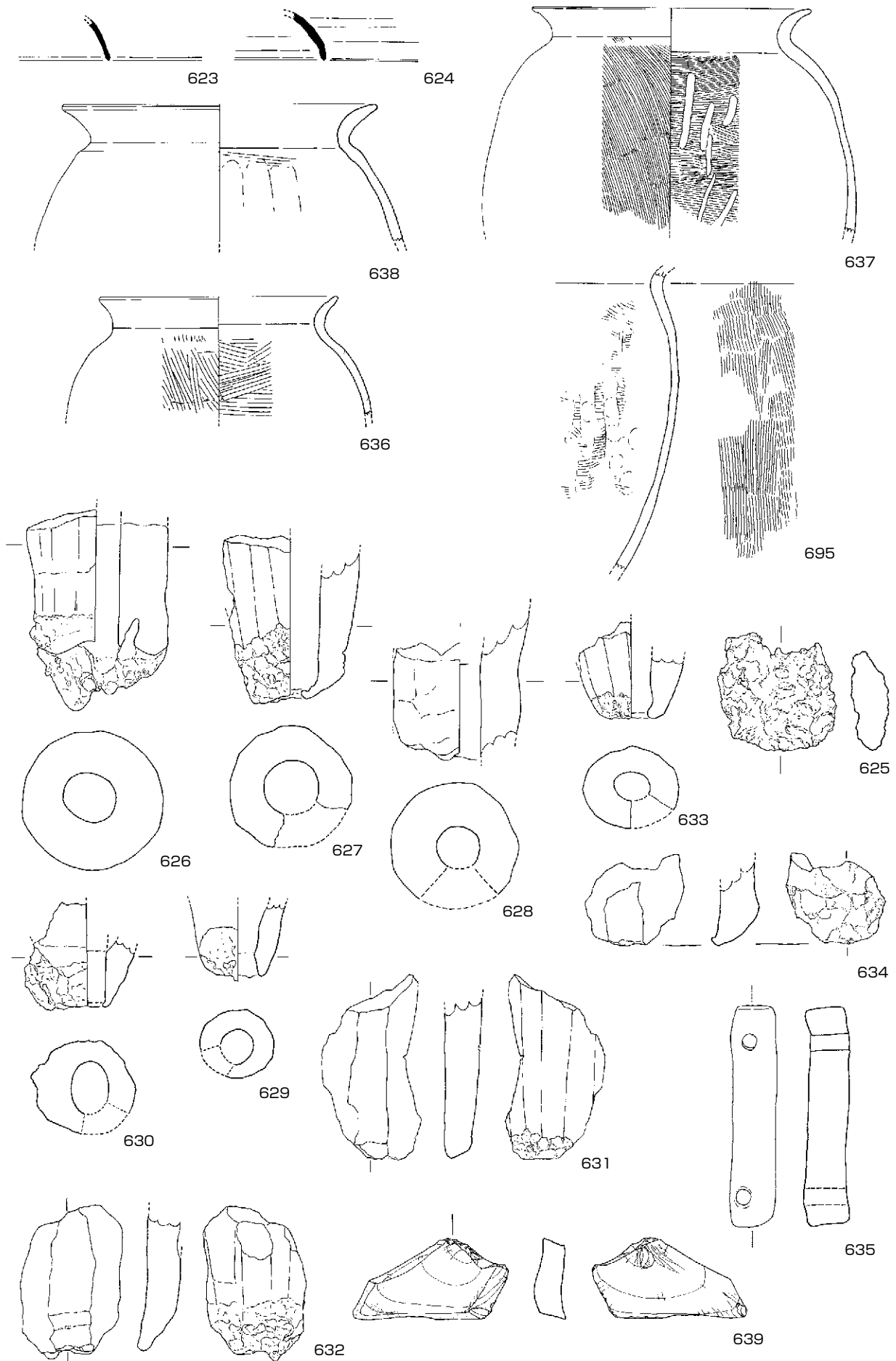

(635はS = 1/2、636、637、638、695はS = 1/4、以外はS = 1/3)

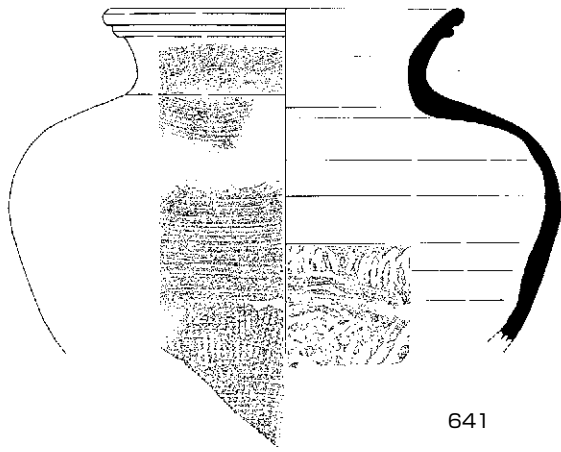

641

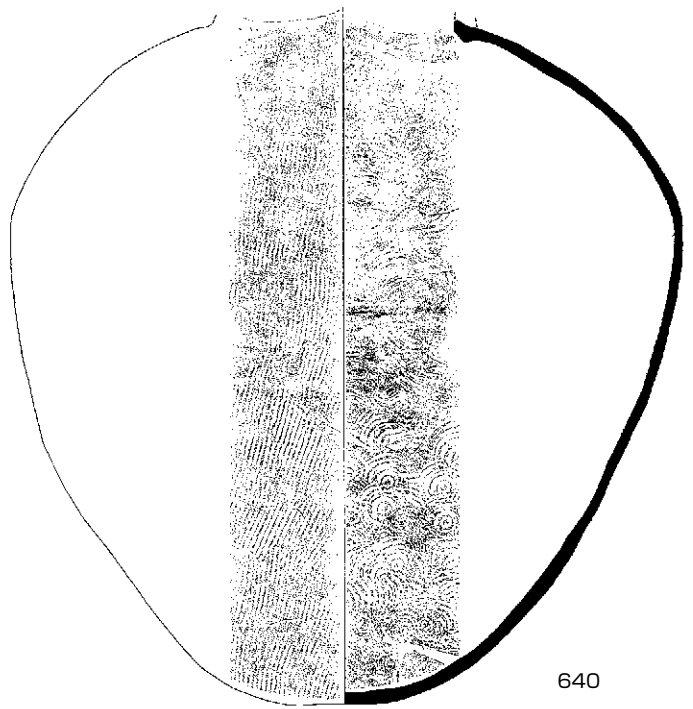

640

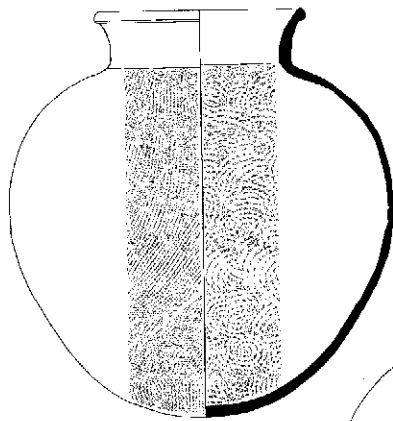

643

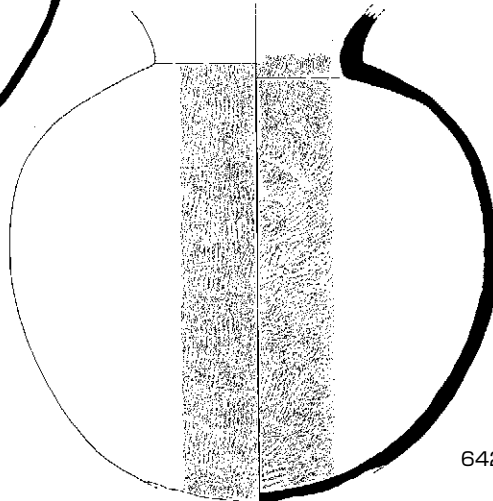

642

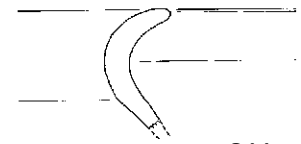

644

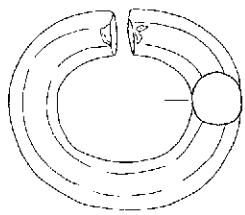

645

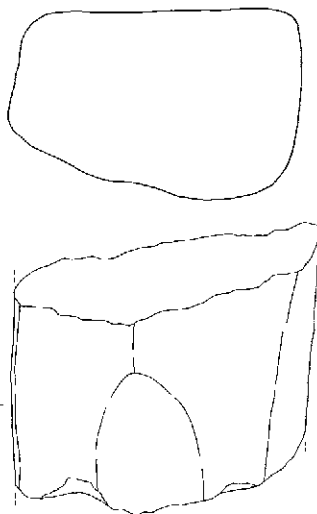

682

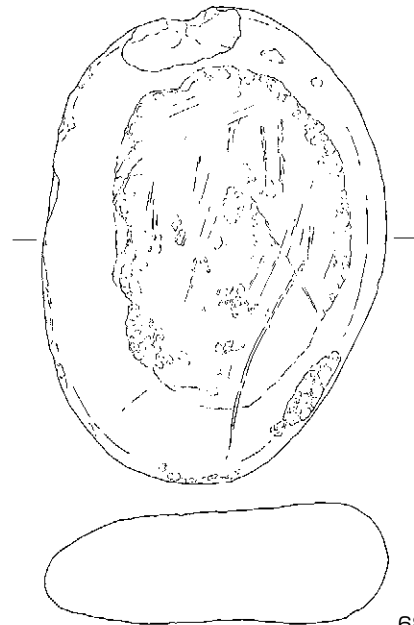

683

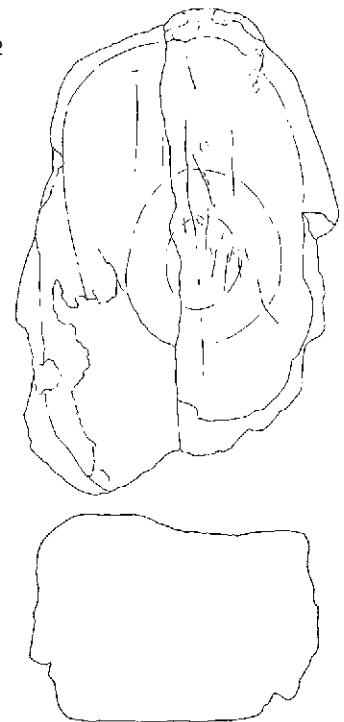

681

(645はS = 1/1、681、683はS = 1/4、640、642、643はS = 1/6、以外はS = 1/3)

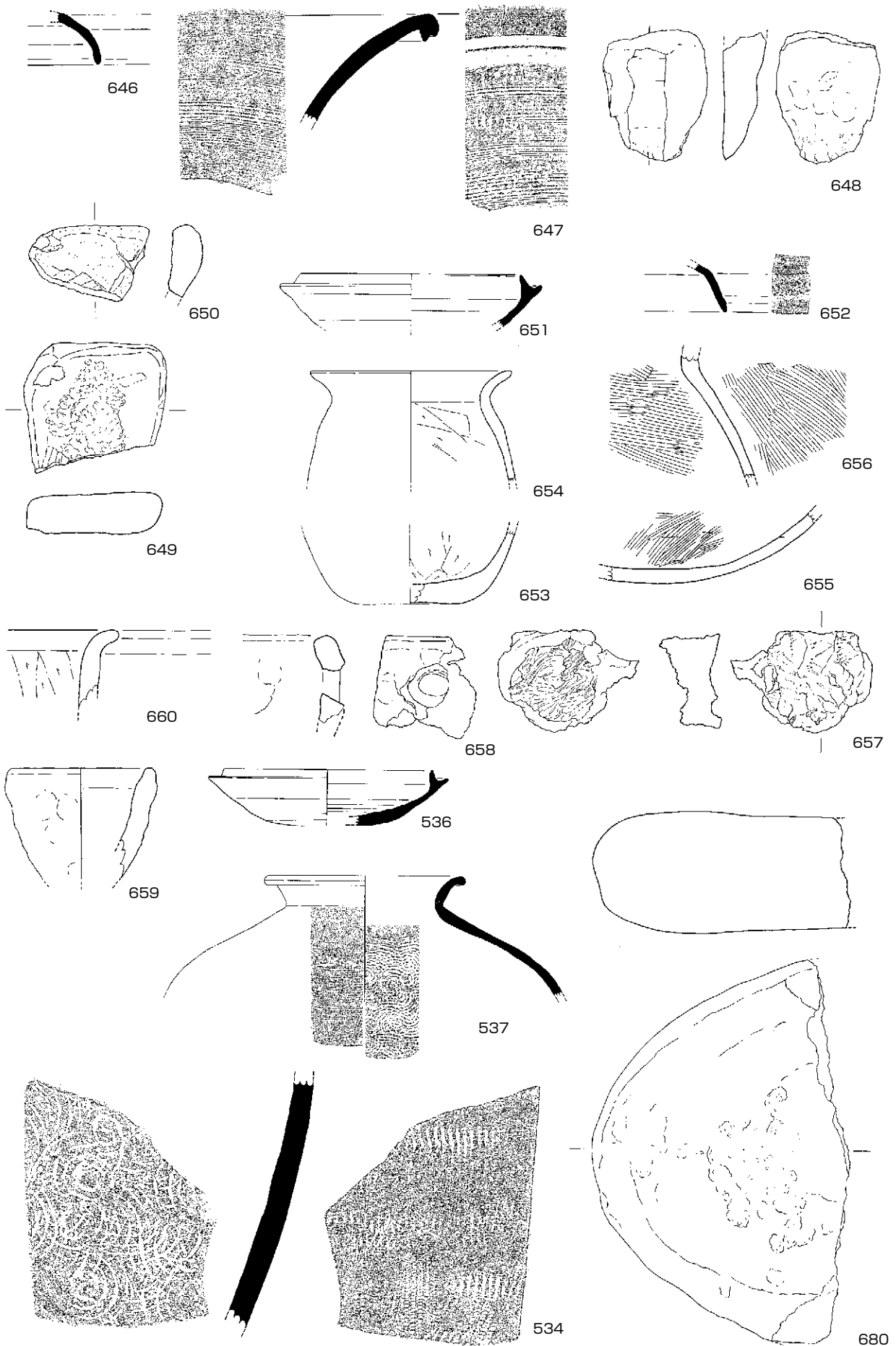

(537はS = 1/6、680はS = 1/4、以外はS = 1/3)

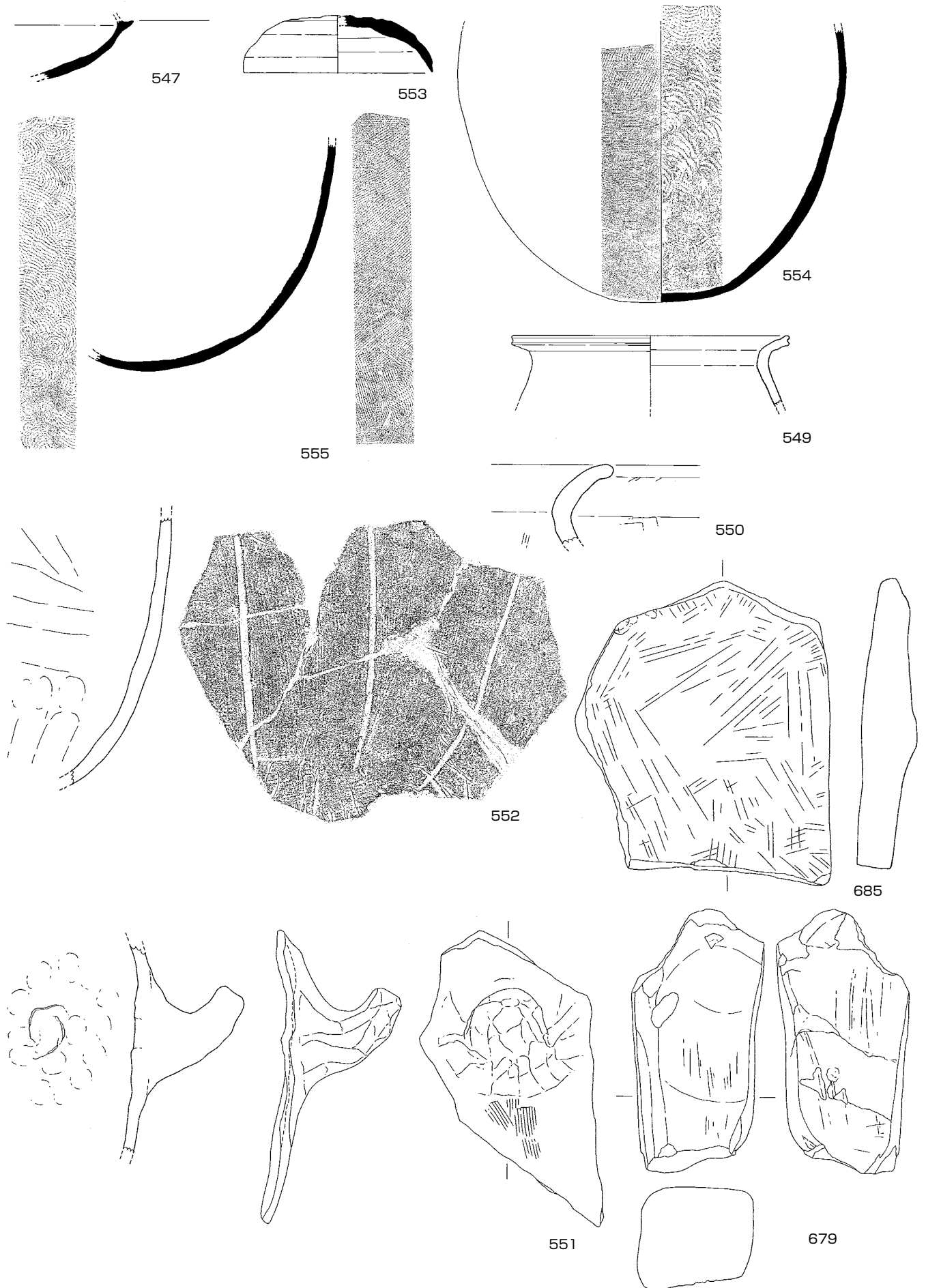

(554、555はS = 1/6、549、679はS = 1/4、以外はS = 1/3)

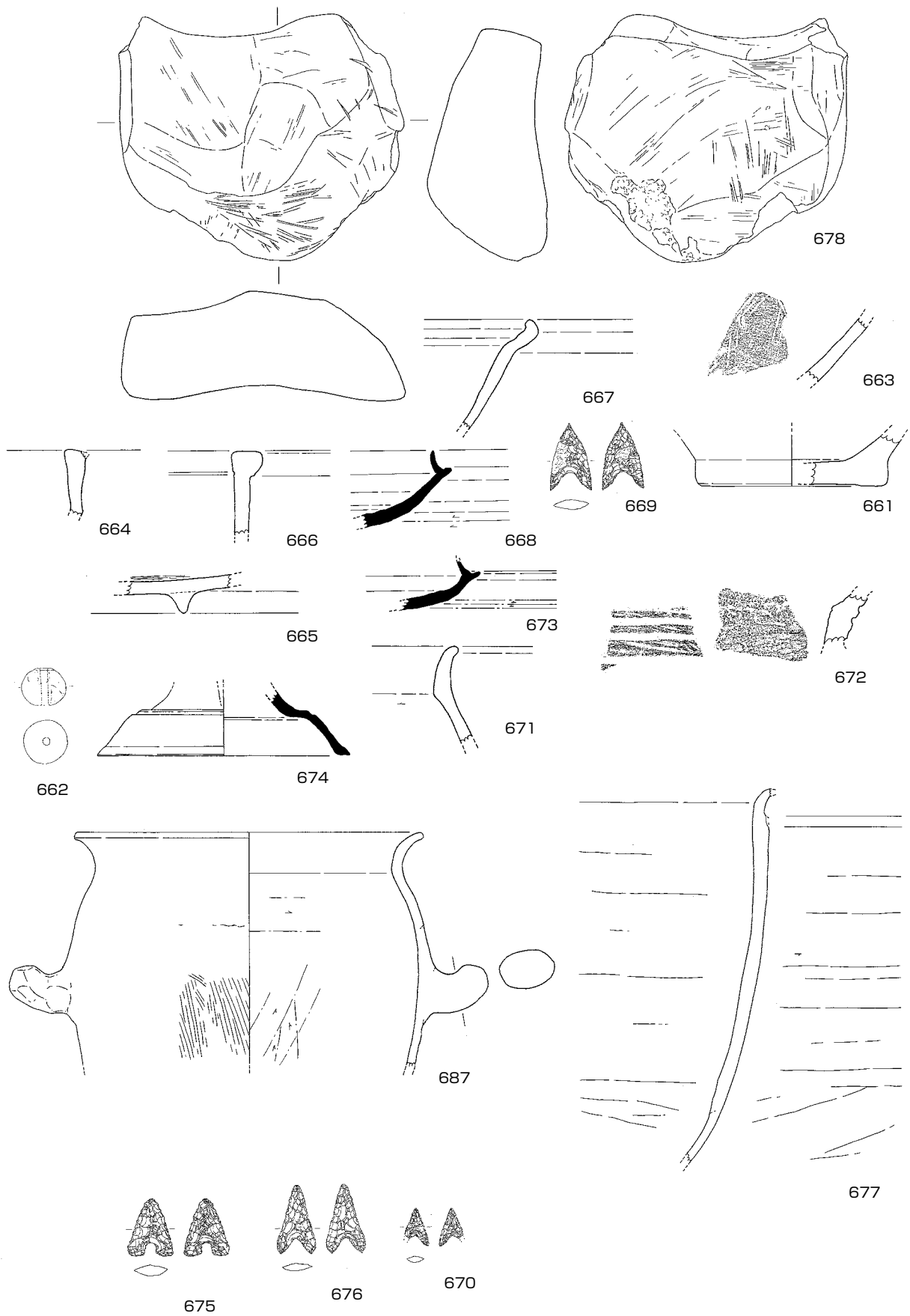

(678はS = 1/6、662、687はS = 1/4、以外はS = 1/3)

諸田遺跡 観察表

番号	遺構番号	種別	器種	法量(cm)		器面調整		胎土	色調	備考
				口径	器高	外面	内面			
1	女郎SH1 PIT2	須恵器	坏身	—	(3.2)	回転ナデ・回転ヘラ ケズリ	回転ナデ	白色粒	灰色	回転復元
2	女郎SH1 PIT2	須恵器	坏身	—	(2.5)	回転ナデ・回転ヘラ ケズリ?	回転ナデ・ナデ	角閃石・白色粒	灰白色	焼成不良
3	女郎SH1 No9	須恵器	坏蓋	—	(3.6)	回転ナデ・回転ヘラ ケズリ	回転ナデ・ナデ	微砂粒	灰黄色	
4	女郎SH1 PIT1	土師器	罎壺	—	(4.6)	指オサエ・ナデ・工 具痕	指オサエ・ナデ・工 具痕	白色粒・長石・角閃 石	橙色	外面にへラ記号あり・一 部回転復元
5	女郎SH2	須恵器	坏身	(11.7)	4.1	回転ナデ・不明瞭	回転ナデ	角閃石・白色粒	淡黄色	
6	女郎SH2 No3	土師器	鉢	(24.8)	(11.0)	ヨコナデ・ハケ目	ヨコナデ・ナデ	角閃石・長石・白色 粒	明赤褐色	一部合成・回転復元
7	女郎SH3 No1	須恵器	坏身	(11.6)	(3.5)	回転ナデ・回転ヘラ ケズリ	回転ナデ・ナデ	角閃石・長石	灰黄色	No.8と同一個体?・回転 復元
8	女郎SH3	須恵器	坏身	—	(3.2)	回転ナデ・回転ヘラ ケズリ・未調整?	回転ナデ・ナデ	角閃石	灰黄色	No.7と同一個体?
9	女郎SH3	須恵器	坏蓋	(12.2)	3.1	回転ナデ・回転ヘラ 切り・ナデ	回転ナデ・ナデ	長石・白色粒	灰色	一部回転復元
10	女郎SH3	須恵器	甕	—	(7.5)	タタキ・カキ目	回転ナデ・当具痕	長石・角閃石・白色 粒	黄灰色	
11	女郎SH4 No1	土師器	甕	16.8	38.0	ヨコナデ・ハケ目	ヨコナデ・ハケ目	白色粒・石英・長石	黄橙色	完形
12	女郎SH4	須恵器	坏身	(11.0)	(4.2)	回転ナデ・回転ヘラ ケズリ	回転ナデ・ナデ	黒色粒	灰色	回転復元
13	女郎SH4	須恵器	坏身	(12.9)	(4.0)	回転ナデ・回転ヘラ ケズリ	回転ナデ・ナデ	白色粒・角閃石	灰色	外面にへラ記号あり・反 転復元
14	女郎SH4 No9	須恵器	坏身	(12.7)	3.8	回転ナデ・回転ヘラ ケズリ	回転ナデ・ナデ	白色粒・角閃石	灰色	回転復元
15	女郎SH4 No10	土師器	甌	—	(21.5)	ハケ目	ハケ目(表面摩擦)	石英・角閃石・長石	にぶい黄橙色	
16	女郎SH4 No2・3	土師器	丸底壺	10.5	7.0	ミガキ?(表面摩擦)	ミガキ・ナデ	角閃石	黄橙色	古墳前期
17	女郎SH4 No11	土師器	罎壺	(7.0)	(6.0)	工具ナデ・ナデ・指 オサエ	ナデ・指オサエ	長石・角閃石	にぶい褐色	大型・穿孔1つ・一部合成 復元
18	女郎SH3	土師器	土錘	長 8.5 幅 2.7	厚 1.5	ナデ	—	角閃石・長石	にぶい黄橙色	完形・穿孔2つ
19	女郎SH5 No2	須恵器	坏身	11.6	3.7	回転ナデ・回転ヘラ ケズリ	回転ナデ	白色粒・長石	灰色	完形
20	女郎SH5 No20	須恵器	坏身	11.8	3.7	回転ナデ・回転ヘラ ケズリ	回転ナデ	白色粒	灰色	
21	女郎SH5	土師器	甕?	—	(7.9)	ナデ・ケズリ	ナデ・指オサエ	石英・長石・角閃 石・白色粒	橙色	No.22と同一個体
22	女郎SH5 No19	土師器	甕?	21.9	(26.6)	ヨコナデ・ナデ・ハケ 目	ヨコナデ・指ナデ	白色粒・角閃石・長 石	橙色	No.21と同一個体・外面 にへラ記号あり・穿孔1ヶ 所残存
23	女郎SH5 No9	須恵器	壺	(12.5)	19.5	回転ナデ・回転ヘラ ケズリ	回転ナデ・ナデ	黒色粒・白色粒	灰色	一部合成復元

諸田遺跡 観察表

番号	遺構番号	種別	器種	法量(cm)		器面調整		胎土	色調	備考
				口径	底径	器高	外面			
24	女郎SH5 No10	須恵器	提瓶	8.0	—	25.7	回転ナデ・カキ目・ケズリ・工具ナデ	白色粒・長石	灰色	穿孔1ヶ所・一部合成復元
25	女郎SH5 No24	土師器	甕	(14.0)	—	(13.3)	ナデ	角閃石・白色粒・黒曜石と小礫混入	(外)明赤褐色 (内)明褐色	外面に黒斑あり・一部反転復元
26	女郎SH5 No5	土師器	甕	(17.8)	—	(4.1)	ナデ	石英・雲母	浅黄褐色	反転復元
27	女郎SH5 No3	土師器	甕	(18.4)	—	(4.5)	ヨコナデ・指オサエ・ハケ目	石英・長石	黄褐色	反転復元
28	女郎SH5	土師器	甗	—	—	(7.3)	表面剥落(ハケ目残存)	石英・雲母	浅黄褐色	
29	女郎SH5 No13	土師器	蜻壺	—	—	(5.1)	指オサエ・ナデ	白色粒・長石・角閃石	橙色	穿孔1つ残存
30	女郎SH7 No3	須恵器	高坏	13.3	—	8.0	回転ナデ・回転ヘラケズリ	長石	灰色	
31	女郎SH7 No16・17・19・20	土師器	高坏	15.3	(11.4)	12.0	ナデ・指オサエ	石英・長石・白色粒	橙色	一部反転復元
32	女郎SH7 No8	土師器	高坏	—	—	(6.7)	工具ナデ・ナデ	石英・長石	橙色	
33	女郎SH7 No17	須恵器	高坏	—	(10.6)	(2.9)	回転ナデ	長石・石英	灰色	反転復元
34	女郎SH7	須恵器	甕	—	—	(9.0)	タタキ・回転ナデ	石英	(外)灰色 (内)黒褐色	
35	女郎SH7 No12	土師器	甕	(13.6)	—	(6.0)	ヨコナデ・ナデ	角閃石・長石・白色粒	橙色	外面に黒斑あり・反転復元
36	女郎SH7	土師器	蜻壺	—	—	(4.6)	指オサエ・ナデ	白色粒・長石・角閃石	(外)灰褐色 (内)にぶい褐色	穿孔1つ残存
37	女郎SK31	須恵器	坏身	(11.9)	—	(3.0)	回転ナデ	角閃石	灰色	反転復元
38	女郎SK31	須恵器	坏身	(12.0)	—	3.3	回転ナデ・回転ヘラケズリ	角閃石	(外)灰黄色 (内)にぶい黄褐色	反転復元
39	女郎SK31	須恵器	坏身	—	—	(3.4)	回転ナデ・回転ヘラケズリ	白色粒・角閃石	灰黄色	
40	女郎SK31	土師器	甕	(12.6)	—	(3.8)	ヨコナデ・ナデ	石英・赤色粒	黄褐色	反転復元
41	女郎SH3	土師器	蜻壺	(4.2)	—	(5.1)	ナデ	白色粒・角閃石・長石	(外)黒色 (内)黒褐色	穿孔1つ・反転復元
42	女郎SK32	須恵器	坏身	—	—	(2.9)	回転ナデ	石英	灰白色	
43	女郎SK32	土師器	甗	—	—	(6.0)	指オサエ・ナデ	角閃石・長石・白色粒	にぶい黄褐色	外面に黒斑あり
44	女郎SH10 No47	須恵器	坏身	11.9	—	3.6	回転ナデ・回転ヘラケズリ	石英・長石・角閃石	灰色	完形
45	女郎SH10 No46	須恵器	坏身	12.8	—	3.9	回転ナデ・回転ヘラケズリ	石英多量	黄灰色	完形
46	女郎SH10 No26	須恵器	坏身	(12.3)	—	3.7	回転ナデ・回転ヘラケズリ	角閃石・長石	浅黄褐色	焼成不良・反転復元

諸田遺跡 観察表

番号	遺構番号	種別	器種	法量(cm)		器面調整		胎土	色調	備考
				口径	底径	器高	外面			
47	女郎SH10 No23・19	須恵器	坏身	(11.7)	—	3.3	回転ナデ・回転ハラケズリ	石英多量	灰色	反転復元
48	女郎SH5 No21	須恵器	坏身	(11.8)	—	(4.7)	回転ナデ・回転ハラケズリ	石英・角閃石・白色粒	黄灰色	反転復元
49	女郎SH10 No16	須恵器	坏身	(10.6)	—	(3.6)	回転ナデ	白色粒・角閃石	(外)灰黄色 (内)灰色	反転復元
50	女郎SH10 No50	須恵器	坏蓋	12.8	—	4.8	回転ナデ・回転ハラケズリ	石英・白色粒・角閃石	(外)灰色 (内)灰黄色	ほぼ完形
51	女郎SH10 No17	須恵器	坏蓋	(13.8)	—	4.1	回転ナデ・回転ハラケズリ	石英	灰色	反転復元
52	女郎SH10 No48・49	須恵器	坏蓋	14.5	—	4.1	回転ナデ・回転ハラケズリ	角閃石・白色粒	灰白色	ほぼ完形・焼成不良
53	女郎SH10 No27	須恵器	坏蓋	13.7	—	4.0	回転ナデ・回転ハラケズリ	角閃石・白色粒	(外)灰黄色 (内)浅黄色	ほぼ完形・焼成不良
54	女郎SH10 No7	須恵器	坏蓋	(13.8)	—	(3.6)	回転ナデ・回転ハラケズリ	角閃石・白色粒	灰白色	焼成不良・反転復元
55	女郎SH10 No1	須恵器	坏蓋	(13.4)	—	4.0	回転ナデ・回転ハラケズリ	黑色粒・白色粒	灰色	反転復元
56	女郎SH10 No30	須恵器	坏蓋	(13.4)	—	(4.5)	回転ナデ・回転ハラケズリ	白色粒・黑色粒	灰色	反転復元
57	女郎SH10 No13	土師器	甗	(27.0)	—	(29.2)	ヨコナデ・ハケ目・指オサエ	石英・白色粒・長石	黄橙色	反転復元
58	女郎SH10 No6	土師器	甗	13.8	—	(9.5)	ヨコナデ・ハケ目	石英・長石・白色粒	赤褐色	
59	女郎SH10 No8	土師器	甗(小型)	(12.4)	—	(6.0)	ヨコナデ・指オサエ・表面摩擦	角閃石・長石・赤色粒	褐色	反転復元
60	女郎SH11 カマド3層	土師器	甗	(19.2)	—	(12.2)	ナデ・指オサエ・ハケ目	石英・長石・白色粒	にぶい黄橙色	外面に黒斑あり・反転復元
61	女郎SH11 表土	土師器	甗	—	—	(8.2)	ナデ	石英・長石・雲母・角閃石	橙色	
62	女郎SH11 表土	土師器	甗(小型)	(13.2)	—	(6.5)	ヨコナデ・ハケ目	長石・角閃石・白色粒	(外)明褐色 (内)黒褐色	反転復元
63	女郎SH11 1層	土師器	埴?	(8.1)	—	(7.8)	ヨコナデ・不明瞭	石英・赤色粒	橙色	反転復元
64	女郎SH11 1層	土師器	移動式竈?	—	—	(13.3)	ナデ・指オサエ	石英・金雲母・長石	橙色	No.73と同一個体
65	女郎SH12 No9・34	須恵器	坏身	12.6	—	(4.2)	回転ナデ・回転ハラケズリ	黑色粒	灰色	ひずみ大
66	女郎SH12 No31	須恵器	坏蓋	(13.0)	—	3.8	回転ナデ・回転ハラケズリ	黑色粒・白色粒	灰色	一部反転復元
67	女郎SH12 No29	須恵器	坏蓋	(13.8)	—	3.9	回転ナデ・回転ハラケズリ	黑色粒	灰色	一部合成・反転復元
68	女郎SH12 No30	須恵器	坏蓋	13.6	—	4.0	回転ナデ・表面摩擦	角閃石・砂粒	灰黄色	焼成不良
69	女郎SH12 No32	須恵器	はそう?	(15.8)	—	(4.1)	回転ナデ	白色粒	(外)灰色 (内)灰白色	一部合成・反転復元

諸田遺跡 観察表

番号	遺構番号	種別	器種	法量(cm)			器面調整		胎土	色調	備考
				口径	底径	器高	外面	内面			
70	女郎SH12 No22	土師器	甕(中型)	(15.5)	—	(21.4)	ヨコナデ・ハケ目	ヨコナデ・ハケ目	石英・長石・角閃石・金雲母	(外)にぶい橙色 (内)にぶい黄橙色	反転復元
71	女郎SH12 No15	土師器	甕(大型)	(17.4)	—	(5.9)	ヨコナデ・表面摩耗 (ハケ目一部残存)	ナデ・ハケ目	石英	黄橙色	反転復元
72	女郎SH12 No7	須恵器	高坏	(17.2)	(13.6)	16.4	ナデ?(表面摩耗) ケズリ	ナデ?(表面摩耗)	長石	浅黄色	長方形2段すかし3ヶ所・ 一部反転復元
73	女郎SH11 1層	土師器	移動式 竈?	—	—	(10.3)	ナデ	ナデ	石英多量・雲母・長石	橙色	No64と同一個体
74	女郎SH12 No34	石器	たたき石								別表
75	女郎SH12 No33	石器	たたき石								別表
76	女郎SH13 No2	須恵器	坏身	(12.3)	—	4.3	回転ナデ・回転ヘラ ケズリ	回転ナデ・ナデ	長石・黒色粒	灰黄色	内面にヘラ記号あり・焼 成不良・ひずみあり・反転 復元
77	女郎SH13 No36	須恵器	坏蓋	(14.2)	—	3.3	回転ナデ・回転ヘラ ケズリ	回転ナデ・ナデ	長石	灰色	反転復元
78	女郎SH13 No22	須恵器	坏蓋	(13.9)	—	3.7	回転ナデ・回転ヘラ ケズリ	回転ナデ・ナデ	白色粒・長石	(外)黄灰色 (内)灰黄褐色	反転復元
79	女郎SH13 No13・ 19	須恵器	提瓶	(7.1)	—	(16.0)	回転ナデ・カキ目・ ナデ	回転ナデ・ナデ	白色粒	灰色	外面口縁部にヘラ記号 あり・ひずみあり・一部合 成復元
80	女郎SH13 No35	須恵器	はそう	—	—	(6.7)	回転ナデ・回転ヘラ ケズリ	シボリ痕・回転ナデ	石英	灰色	反転復元
81	女郎SH13 No33	土師器	甕	(20.0)	—	(20.5)	ヨコナデ・ハケ目	ヨコナデ・ハケ目・ナ デ	長石・金雲母・白色 粒	橙色	反転復元
82	女郎SH13 No7	土師器	甕	—	—	(5.4)	表面摩耗	表面摩耗	石英・長石	浅黄橙色	
83	女郎SH13 No4	土師器	甕	(13.6)	—	(8.9)	ヨコナデ・ナデ	ヨコナデ(工具痕)・ ナデ・指オサエ	長石・角閃石・白色 粒・赤色粒	赤褐色	反転復元
84	女郎SH13	土師器	甕(小型)	(11.4)	—	(2.6)	ヨコナデ・表面剥落	ヨコナデ・ケズリ	長石・角閃石	明赤褐色	反転復元
85	女郎SH13	土師器	甕(小型)	(13.2)	—	(5.2)	ヨコナデ・ナデ	ヨコナデ・ナデ	長石多量・白色粒	(外)にぶい赤褐色 (内)黒褐色	反転復元
86	女郎SH13	土師器	蛸壺	—	—	(4.1)	指オサエ・ナデ	指オサエ・ナデ	長石・角閃石	橙色	穿孔1つ残存
87	女郎SH13 No1	須恵器	はそう	13.9	—	14.0	回転ナデ・ケズリ・カ キ目	回転ナデ・ナデ	角閃石・長石	黄褐色	ほぼ完形・一部合成復元
88	女郎SH13	石器	たたき石								別表
89	女郎SH13 No11	石器	たたき 石?								別表
90	女郎SH14 No27	須恵器	坏身	(11.6)	—	4.3	回転ナデ・回転ヘラ ケズリ	回転ナデ・ナデ	石英・長石・角閃石	(外)橙色 (内)灰色	反転復元
91	女郎SH14 No48	須恵器	坏身	11.8	—	3.8	回転ナデ・回転ヘラ ケズリ	回転ナデ	白色粒・石英	灰黄色	完形

諸田遺跡 観察表

番号	遺構番号	種別	器種	法量(cm)		器面調整		胎土	色調	備考	
				口径	底径	器高	外面				内面
92	女郎SH14 No16	須恵器	坏身	12.8	—	3.9	回転ナデ・回転ヘラケズリ	回転ナデ・ナデ	長石・黒色粒	灰色	
93	女郎SH14 No49	須恵器	坏身	13.0	—	4.2	回転ナデ・回転ヘラケズリ・ナデ	回転ナデ	白色粒・長石・黒色粒	灰色	完形
94	女郎SH14 No11	須恵器	坏身	(12.7)	—	4.1	回転ナデ・ケズリ?	回転ナデ	長石・黒色粒	灰色	ひずみあり・反転復元
95	女郎SH14 No1	須恵器	坏身	12.1	—	3.7	回転ナデ・回転ヘラケズリ	回転ナデ・ナデ	白色粒・黒色粒	暗灰黄色	ほぼ完形
96	女郎SH14 No44	須恵器	坏蓋	13.8	—	4.2	回転ナデ・回転ヘラケズリ	回転ナデ・ナデ	角閃石	灰黄色	焼成不良・口縁端部に圧痕?
97	女郎SH14 No57	須恵器	坏蓋	13.9	—	3.6	回転ナデ・回転ヘラケズリ	回転ナデ・ナデ	長石・白色粒	灰色	ほぼ完形
98	女郎SH14 No22	須恵器	坏蓋	(14.1)	—	4.2	回転ナデ・回転ヘラケズリ	回転ナデ・ナデ	白色粒	(外)灰色 (内)灰白色	反転復元
99	女郎SH14 No37	須恵器	坏蓋	13.7	—	(3.5)	回転ナデ・ケズリ	回転ナデ	長石	(外)灰色 (内)灰黄色	外面に自然釉あり
100	女郎SH14	須恵器	坏身	(11.0)	—	4.2	回転ナデ・回転ヘラケズリ	回転ナデ・ナデ	白色粒・黒色粒	灰色	反転復元
101	女郎SH14	須恵器	坏蓋	(14.7)	—	(3.6)	回転ナデ・回転ヘラケズリ	回転ナデ・ナデ	黒色粒	灰色	反転復元
102	女郎SH14 No38	須恵器	坏身	(12.2)	—	3.6	回転ナデ・回転ヘラケズリ	回転ナデ	白色粒・黒色粒・石英	(外)灰色 (内)灰白色	反転復元
103	女郎SH14 No45	須恵器	坏身	(12.1)	—	3.7	回転ナデ・回転ヘラケズリ	回転ナデ・ナデ	黒色粒	灰色	反転復元
104	女郎SH14 No18	須恵器	坏蓋	(14.0)	—	3.7	回転ナデ・回転ヘラケズリ	回転ナデ・ナデ	黒色粒	灰白色	内面にヘラ記号あり・一部反転復元
105	女郎SH14 No51	須恵器	坏蓋	(14.6)	—	(4.0)	回転ナデ・回転ヘラケズリ	回転ナデ・ナデ	白色粒	灰色	反転復元
106	女郎SH14 No5	須恵器	提瓶	—	—	(14.6)	回転ナデ・波状文・カキ目	回転ナデ・指オサエ・ナデ	角閃石・白色粒	(外)暗灰色 (内)灰色	外面に自然釉・付着物あり・NO.108と同一個体・一部合成・反転復元
107	女郎SH14 No31	須恵器	甕	—	—	(3.7)	回転ナデ・タキ	回転ナデ・当具痕	石英	灰色	
108	女郎SH14 No8	須恵器	提瓶	—	—	(2.0)	回転ナデ・波状文	回転ナデ	白色粒	褐灰色	No.106と同一個体
109	女郎SH14 No9	土師器	埴	12.7	—	5.4	ナデ?(表面摩擦)	ナデ	角閃石・赤色粒・長石	橙色	一部合成復元
110	女郎SH14 No34	土師器	甕	(14.0)	—	(16.1)	ヨコナデ・指オサエ・ナデ(工具痕)	ヨコナデ・指オサエ・ナデ	角閃石・長石・白色粒	明黄褐色	外面に黒斑あり・反転復元
111	女郎SH14 No35	須恵器	坏蓋	(14.2)	—	4.1	回転ナデ・回転ヘラケズリ	回転ナデ・ナデ	白色粒・褐色粒	浅黄色	焼成不良・一部反転復元
112	女郎SH14	土師器	甕	—	—	(7.0)	ヨコナデ・ハケ目	ヨコナデ・ハケ目	石英・雲母・長石	にぶい黄橙色	
113	女郎SH14 No43	土師器	甕	—	—	(5.6)	ナデ	ナデ	角閃石・長石・白色粒	明黄褐色	一部合成復元
114	女郎SH14	土師器	甕?	—	—	(6.9)	ヨコナデ・ハケ目	ヨコナデ・指オサエ	長石・角閃石	明黄褐色	外面に黒斑あり・一部合成復元

諸田遺跡 観察表

番号	遺構番号	種別	器種	法量(cm)			器面調整		胎土	色調	備考
				口径	底径	器高	外面	内面			
115	女郎SH14 No7	土師器	甕	(15.4)	—	(3.3)	表面摩擦	表面摩擦・ケズリ	長石・角閃石・赤色粒・白色粒	橙色	内面に黒斑あり・反転復元
116	女郎SH14	土師器	埴	(13.4)	(8.0)	3.0	表面摩擦	表面摩擦	角閃石・長石・白色粒・赤色粒	明褐色	反転復元
117	女郎SH14 No7	土師器	高坏?	—	—	(1.9)	ナデ	ナデ	石英・角閃石・白色粒	明黄褐色	
118	女郎SH14 No21	土師器	甗	—	—	(6.0)	指オサエ・ナデ	ナデ・指オサエ	石英多量	にぶい黄橙色	
119	女郎SH14 No30	土師器	甗(棧)	—	—	(2.5)	指オサエ・ナデ	—	石英・長石・角閃石・砂粒	橙色	棧のみ残存
120	女郎SH14 No50	土師器	甕(小型)	—	—	(5.7)	ヨコナデ・ケズリ	ヨコナデ・ナデ	角閃石・白色粒	(外)黒褐色 (内)褐色	
121	女郎SH14 No61	土師器	甕	—	—	(8.6)	ヨコナデ・ナデ	ヨコナデ・ケズリ	角閃石・長石・白色粒	橙色	
122	女郎SH14 No39	土師器	蛸壺	—	—	(7.6)	ヨコナデ・指オサエ・ナデ	指オサエ・ヨコナデ	長石・角閃石・石英	明赤褐色	外面に黒斑あり
123	女郎SH14	土師器	蛸壺	—	—	(3.8)	ナデ・指オサエ	ナデ	白色粒・長石・角閃石	明赤褐色	穿孔1つ残存
124	女郎SH14	土師器	蛸壺	—	—	(6.0)	ナデ・指オサエ	ナデ	石英・白色粒・長石	橙色	
125	女郎SH14 No9	土師器	蛸壺	7.3	—	10.1	ナデ・指オサエ・工具痕	ナデ・指オサエ	白色粒・長石・角閃石	明赤褐色	穿孔1つ
126	女郎SH14 No22	土師器	甗	23.0	10.3	27.6	ヨコナデ・ナデ	ヨコナデ・ケズリ・ミガキ	角閃石・長石・石英・白色粒	橙色	完形・棧あり・外面に黒斑あり・一部合成復元
127	女郎SH14 No12	土師器	甕	(11.8)	—	(18.9)	ヨコナデ・ハケ目・ナデ	ヨコナデ・ケズリ	角閃石・長石・白色粒	にぶい赤褐色	一部反転復元
128	女郎SH14 No60	土師器	甕	—	—	(28.1)	ハケ目	ケズリ	長石・石英・白色粒・砂粒	にぶい橙色	一部反転復元
129	女郎SH15 No4	須恵器	坏蓋	15.0	—	(3.8)	回転ナデ・回転ヘラケズリ	回転ナデ・ナデ	黒色粒	灰色	口縁端部に繊維状圧痕あり・一部反転復元
130	女郎SH15 No1	須恵器	坏身	(12.2)	—	3.7	回転ナデ・回転ヘラケズリ	回転ナデ	黒色粒	灰色	反転復元
131	女郎SH15 No22	須恵器	坏蓋	—	—	(1.7)	回転ナデ・回転ヘラケズリ	回転ナデ・ナデ	黒色粒・白色粒	灰色	反転復元
132	女郎SH15 No13	土師器	甕	(15.2)	—	(7.0)	表面摩擦	表面摩擦・ケズリ	角閃石・長石・白色粒	(外)明赤褐色 (内)暗褐色	反転復元
133	女郎SH15	土師器	甗?	—	—	(6.5)	ヨコナデ・ハケ目	ヨコナデ・ケズリ	長石多量・角閃石・石英	橙色	外面にスス附着
134	女郎SH15 No7	土師器	甗	—	—	(6.3)	ヨコナデ・工具ナデ	ヨコナデ・ケズリ	長石・角閃石・石英	にぶい褐色	
135	女郎SH15 No15	土師器	甕	—	—	(5.5)	表面摩擦	表面摩擦	石英多量	浅黄褐色	
136	女郎SH15 No2	土師器	甗	—	—	(6.9)	ヨコナデ・ハケ目	ヨコナデ?・ケズリ? (不明瞭)	石英多量・白色粒	(外)橙色 (内)浅黄褐色	
137	女郎SH15	土師器	甗	—	—	(5.5)	指オサエ・ナデ	ナデ	石英多量・角閃石多量・白色粒	(外)にぶい黄褐色 (内)橙色	

諸田遺跡 観察表

番号	遺構番号	種別	器種	法量(cm)		器面調整		胎土	色調	備考
				口径	底径	外面	内面			
138	女郎SH15 No3	土師器	蛸壺	6.3	—	ナデ・指オサエ	ナデ・指オサエ	白色粒・角閃石・長石	明赤褐色	ほぼ完形・穿孔1つ・一部合成元
139	女郎SH15 No8	土師器	蛸壺	(7.1)	—	ナデ・指オサエ	ナデ・指オサエ	白色粒・角閃石・長石	にぶい赤褐色	穿孔1つ残存・一部合成・反転復元
140	女郎SH15 No16	土師器	蛸壺	(6.2)	—	指オサエ・ナデ	指オサエ・ナデ	白色粒・角閃石・長石	橙色	穿孔1つ残存・外面に黒斑あり・反転復元
141	女郎SH15 No19	土師器	蛸壺	—	—	ナデ	ナデ	白色粒・角閃石・長石	橙色	穿孔1つ残存・内外面に黒斑あり
142	女郎SH16 No1	土師器	埴	(11.0)	—	ナデ	ナデ	白色粒・角閃石・長石	にぶい橙色	ひずみあり・一部反転復元
143	女郎SH16 No3	土師器	埴	(14.4)	—	ヨコナデ・ナデ・指オサエ	ヨコナデ・ケズリ	白色粒・角閃石	にぶい褐色	一部反転復元
144	女郎SH16 No2	土師器	甕?	—	—	表面剥落	ケズリ	角閃石・長石・白色粒	(外) 橙色 (内) 褐灰色	把手の剥落痕?・一部反転復元
145	女郎SH17 No78・86	須恵器	坏身	12.7	—	回転ナデ・回転ヘラケズリ	回転ナデ・ナデ	黒色粒	灰色	完形
146	女郎SH17 No53	須恵器	坏身	12.3	—	回転ナデ・回転ヘラケズリ	回転ナデ	石英・黒色粒	灰色	外面にヘラ記号あり
147	女郎SH17 No113	須恵器	坏蓋	(13.7)	—	回転ナデ・回転ヘラケズリ	回転ナデ・ナデ	石英・黒色粒	灰色	外面にヘラ記号あり・反転復元
148	女郎SH17 No93・115	須恵器	坏蓋	13.7	—	回転ナデ・回転ヘラケズリ	回転ナデ・ナデ	石英・黒色粒	灰色	
149	女郎SH17 No117	須恵器	坏身	(11.4)	—	回転ナデ・回転ヘラケズリ	回転ナデ・ナデ	黒色粒・白色粒	(外) 暗灰色 (内) 灰色	反転復元
150	女郎SH17 No27・61	須恵器	坏蓋	13.0	—	回転ナデ・回転ヘラケズリ	回転ナデ・ナデ	黒色粒	暗灰黄色	外面に自然細あり・一部反転復元
151	女郎SH17 No29	須恵器	坏蓋	(14.2)	—	回転ナデ・回転ヘラケズリ	回転ナデ・ナデ	石英・黒色粒	灰色	一部反転復元
152	女郎SH17 No3	須恵器	坏身	(12.0)	—	回転ナデ・回転ヘラケズリ	回転ナデ	白色粒	灰色	反転復元
153	女郎SH17 No108	須恵器	坏身	(11.0)	—	回転ナデ・回転ヘラケズリ	回転ナデ・ナデ	黒色粒	灰色	一部反転復元
154	女郎SH17 No37	須恵器	坏蓋	(14.2)	—	回転ナデ・回転ヘラケズリ	回転ナデ	白色粒	灰褐色	反転復元
155	女郎SH17 No30	須恵器	坏身	(11.2)	—	回転ナデ・回転ヘラケズリ	回転ナデ	黒色粒	灰色	一部反転復元
156	女郎SH17 No43	須恵器	坏身	(12.0)	—	回転ナデ・回転ヘラケズリ	回転ナデ	石英	(外) 灰色 (内) 灰白色	反転復元
157	女郎SH17	須恵器	坏身	(12.6)	—	回転ナデ・回転ヘラケズリ	回転ナデ・ナデ	黒色粒	にぶい黄褐色	反転復元
158	女郎SH17 No46	須恵器	坏蓋	(14.2)	—	回転ナデ・ヘラケズリ	回転ナデ	石英・黒色粒	灰色	反転復元
159	女郎SH17 No57	須恵器	坏蓋	(14.6)	—	回転ナデ・回転ヘラケズリ	回転ナデ・ナデ	石英	灰褐色	内面に圧痕?・一部反転復元
160	女郎SH17 No114	須恵器	坏蓋	14.1	—	回転ナデ・回転ヘラケズリ	回転ナデ・ナデ	長石	暗灰黄色	

諸田遺跡 観察表

番号	遺構番号	種別	器種	法量(cm)		器面調整		胎土	色調	備考
				口径	底径	器高	外面			
161	女郎SH17 No109	土師器	甕(小型)	(10.4)	—	(13.2)	表面摩擦	角閃石	黄橙色	一部反転復元
162	女郎SH17 No23	土師器	甕	(20.2)	—	(8.3)	ヨコナデ・ハケ目 ヨコナデ・指オサエ・ナデ・ケズリ	長石・石英・金雲母	にぶい黄橙色	内面にスス付着・反転復元
163	女郎SH17 No6	土師器	鉢	(29.0)	—	(10.7)	ヨコナデ・ナデ ミガキ	長石・角閃石・石英・白色粒	橙色	反転復元
164	女郎SH17 No87	土師器	甕	—	—	(5.7)	表面摩擦	石英多量	(外)にぶい橙色 (内)浅黄橙色	
165	女郎SH17 No22	土師器	甕	20.3	—	34.1	ハケ目・ヨコナデ・ナデ 表面摩擦	石英	浅黄橙色	一部反転復元
166	女郎SH17 No33	土師器	甕	(22.0)	—	(11.8)	ナデ	長石・角閃石・白色粒	明黄褐色	一部合成・反転復元
167	女郎SH17	土師器	甕	—	—	(7.2)	ハケ目・ナデ	長石・角閃石	(外)にぶい黄橙色 (内)褐灰色	
168	女郎SH17 No2	土師器	甕	—	—	(6.7)	ハケ目・ナデ・指オサエ	石英多量	橙色	
169	女郎SH17 No19	須恵器	坏蓋	14.8	—	4.2	回転ナデ・回転ヘラケズリ・ナデ	赤色粒・角閃石	(外)淡黄色 (内)浅黄褐色	焼成不良
170	女郎SH17 No104	須恵器	はそう	—	—	(7.1)	ナデ・ケズリ	長石・角閃石	黄褐色	焼成不良・外面に圧痕?・一部合成復元
171	女郎SH17 No12	須恵器	高坏	—	(11.7)	(12.3)	ハケ目?・回転ナデ・シボリ痕・ナデ・回転ナデ	長石・白色粒	暗灰黄色	長方形2段すかし3ヶ所・一部合成・反転復元
172	女郎SH17 No58	須恵器	はそう	(13.8)	—	(15.7)	回転ナデ・波状文・ケズリ	白色粒	灰色	一部反転復元
173	女郎SH17 No70	土師器	甕	(36.6)	—	(13.1)	ナデ・ハケ目	石英・長石	橙色	一部合成・反転復元
174	女郎SH17 No110	土師器	蛸壺	8.0	—	9.7	指オサエ・ナデ	角閃石・長石・白色粒	(外)明赤褐色 (内)褐灰色	一部合成復元
175	女郎SH17 No17	須恵器	横瓶	—	—	(25.8)	平行タタキ・カキ目	角閃石・白色粒	灰白色	No.696と同一個体・一部合成復元
176	女郎SH17 No50	土師器	甕	(16.4)	—	(19.5)	ヨコナデ・ハケ目	角閃石・長石・白色粒	橙色	反転復元
177	女郎SH17 No51	土師器	甕	(13.4)	—	(14.9)	ヨコナデ・ナデ? (表面摩擦)	角閃石・長石・白色粒	(外)赤褐色 (内)灰褐色	反転復元
178	女郎SH17	土師器	埴	—	—	(3.7)	表面摩擦	長石・角閃石・赤色粒	にぶい橙色	
179	女郎SH17 No77	土師器	蛸壺	6.2	—	9.5	ナデ・指オサエ	石英・角閃石	浅黄橙色	完形・穿孔1つ
180	女郎SH17 No67	土師器	蛸壺	6.5	—	9.3	ナデ・指オサエ	白色粒・角閃石・長石	明赤褐色	完形・穿孔1つ
181	女郎SH17 No40・45	須恵器	坏蓋	13.9	—	3.7	回転ナデ・回転ヘラケズリ・ナデ	白色粒・黒色粒	灰色	完形
182	女郎SH18 No22	須恵器	坏身	12.1	—	4.0	回転ナデ・回転ヘラケズリ・ナデ	白色粒・長石	暗灰黄色	完形・内面にヘラ記号あり
183	女郎SH18	須恵器	坏身	(12.6)	—	4.3	回転ナデ・回転ヘラケズリ	白色粒・長石	(外)灰色 (内)灰黄褐色	反転復元

諸田遺跡 観察表

番号	遺構番号	種別	器種	法量(cm)		器面調整		胎土	色調	備考
				口径	底径	器高	外面			
184	女郎SH18 No15	須恵器	坏身	—	—	(3.8)	回転ナデ・回転ヘラケズリ	白色粒・黒色粒	(外)灰色 (内)暗灰黄色	反転復元
185	女郎SH18 No11	須恵器	坏身	(12.6)	—	(3.1)	回転ナデ	白色粒	灰黄色	反転復元
186	女郎SH18 No7	須恵器	坏蓋?	—	—	(1.8)	回転ヘラケズリ	白色粒・黒色粒	灰色	内面にヘラ記号あり?
187	女郎SH18	須恵器	甕	—	—	(2.6)	回転ナデ	石英多量	暗灰黄色	
188	女郎SH18 No21	石器	台石	—	—					別表
189	女郎SH18 No3・9	須恵器	坏身	13.3	—	4.2	表面摩擦	角閃石	淡黄色	完形・焼成不良
190	女郎SH18 No18	土師器	甗	—	—	(5.6)	ナデ	長石多量・角閃石多量・白色粒	灰褐色	
191	女郎SH18	土師器	甕	—	—	(7.4)	ハケ目	石英	にぶい黄橙色	
192	女郎SH18 No6	土師器	甕	17.8	—	(8.4)	ナデ?・ハケ目・表面摩擦	石英多量	浅黄橙色	一部反転復元
193	女郎SH18 No1	土師器	甕	(14.6)	—	30.9	表面摩擦・ハケ目	石英・長石・角閃石	にぶい黄橙色	反転復元
194	女郎SH18 No17	土師器	甕	13.6	—	19.6	ヨコナデ・指オサエ・ナデ(工具痕)	角閃石・長石・白色粒	(外)明赤褐色 (内)黒褐色	一部反転復元
195	女郎SH18 No2	土師器	甗	(28.4)	(8.2)	27.5	ヨコナデ・ハケ目・ナデ	角閃石・石英・長石	にぶい黄橙色	一部合成・反転復元
196	女郎SH19 No7	土師器	甕	(14.6)	—	19.9	ヨコナデ・ハケ目	長石	にぶい橙色	外面に黒斑あり・反転復元
197	女郎SH19 No3	須恵器	坏身	12.0	—	4.3	回転ナデ・回転ヘラケズリ	黒色粒・白色粒	(外)赤灰色 (内)にぶい黄橙色	蓋が付着
198	女郎SH19 No6	土師器	甕(小型)	(11.4)	—	11.6	ヨコナデ・指オサエ・ナデ	角閃石・長石・白色粒	橙色	内面に黒斑あり・反転復元
199	女郎SH19 No1・19・20	土師器	甗	(26.2)	(10.8)	27.7	ヨコナデ・ハケ目・ナデ	角閃石・白色粒	にぶい橙色	反転復元
200	女郎SH19 No17	土師器	罎壺	—	—	(6.0)	表面剥落	白色粒・角閃石	橙色	穿孔1つ残存
201	女郎SK8	土師器	不明	—	—	(4.8)	ヨコナデ・ハケ目	長石多量・角閃石	にぶい黄橙色	No.274と同一個体
202	女郎SH19 No11	土師器	甗	—	—	(13.0)	指オサエ・ナデ	角閃石・長石・赤色粒	明黄褐色	外面に黒斑あり
203	女郎SH19 No2	土師器	甕	(13.0)	—	(7.1)	ヨコナデ・ナデ(工具痕)	角閃石・長石・白色粒	(外)にぶい橙色 (内)にぶい褐色	一部合成・反転復元
204	女郎SH19 No17	須恵器	坏蓋	—	—	(2.4)	回転ナデ・ケズリ・ナデ	長石・角閃石	にぶい黄橙色	嘴状
205	女郎SH19 No17	須恵器	坏蓋	(16.2)	—	(1.7)	回転ナデ・回転ヘラ切り離し・ナデ	白色粒・黒色粒	灰色	嘴状・反転復元
206	女郎SH19 No17	須恵器	坏身	—	—	(1.7)	回転ナデ	石英・白色粒	灰黄色	高台付

諸田遺跡 観察表

番号	遺構番号	種別	器種	法量(cm)			器面調整		胎土	色調	備考
				口径	底径	器高	外面	内面			
207	女郎SH19 No13	須恵器	坏身	(12.6)	—	4.4	回転ナデ・回転ヘラ ケズリ	回転ナデ	黒色粒・白色粒	(外)黄灰色 (内)灰褐色	反転復元
208	女郎SH19 No10	土師器	甕(小型)	(8.6)	—	9.2	ハケ目・ヨコナデ・ナ デ	ナデ	白色粒・角閃石	黒色	反転復元
209	女郎SH20 No5	須恵器	坏身	(11.8)	—	(2.9)	回転ナデ	回転ナデ	黒色粒・白色粒	暗灰黄色	反転復元
210	女郎SH20 No5	須恵器	坏身	(12.8)	—	4.1	回転ナデ・回転ヘラ ケズリ	回転ナデ・ナデ	白色粒	灰色	反転復元
211	女郎SH20 No6	須恵器	坏蓋	—	—	(3.6)	表面剥落	表面剥落	白色粒	灰白色	焼成不良
212	女郎SH20	土師器	不明	長 (3.9)	幅 (4.1)	厚 (0.9)	不明	不明	長石・角閃石・石英	明黄褐色	内外面に線刻?
213	女郎SH20	土師器	甕	(18.8)	—	(37.4)	ヨコナデ・指オサエ・ ハケ目	ヨコナデ・ナデ・ケズ リ	長石・白色粒・角閃 石	橙色	反転復元
214	女郎SK33 No1・5	須恵器	坏身	12.3	—	3.5	回転ナデ・回転ヘラ ケズリ	回転ナデ・ナデ	黒色粒・白色粒	灰色	一部反転部復元
215	女郎SK33 土坑	須恵器	坏蓋	—	—	(3.0)	回転ナデ・回転ヘラ ケズリ	回転ナデ	石英	灰色	
216	女郎SK33 No1	須恵器	提瓶	(10.0)	—	(9.0)	回転ナデ・カキ目	回転ナデ・ナデ	石英	褐灰色	外面に付着物あり・一部 合成・反転復元
217	女郎SK33 No5	須恵器	提瓶	—	—	(6.3)	カキ目	回転ナデ・ナデ	石英	灰色	
218	女郎SK33 No2	土師器	甕(小型)	—	—	(10.7)	ヨコナデ・ハケ目・ナ デ	ヨコナデ・工具ナデ	長石・角閃石	(外)にぶい赤褐色 (内)黒褐色	
219	女郎SH22 No19	須恵器	坏身	(12.4)	—	4.0	回転ナデ・回転ヘラ ケズリ	回転ナデ・ナデ	黒色粒	(外)黄灰色 (内)灰白色	ひずみ大・反転復元
220	女郎SH22 No33	須恵器	坏身	—	—	(3.2)	回転ナデ・回転ヘラ ケズリ	回転ナデ・ナデ	黒色粒・白色粒	灰色	反転復元
221	女郎SH22 No17	須恵器	坏身	(14.1)	—	(4.2)	回転ナデ・回転ヘラ ケズリ	回転ナデ・ナデ	黒色粒	(外)灰色 (内)黄灰色	反転復元
222	女郎SH22 No7	須恵器	坏蓋	(14.0)	—	3.8	回転ナデ・回転ヘラ ケズリ	回転ナデ・ナデ	白色粒・黒色粒	灰色	外面にヘラ記号あり・反 転復元
223	女郎SH22 No25	須恵器	坏蓋	(14.2)	—	3.6	回転ナデ・回転ヘラ ケズリ	回転ナデ・ナデ	白色粒・黒色粒	(外)暗灰色 (内)褐灰色	反転復元
224	女郎SH22 No31	須恵器	はそう	—	—	(4.6)	回転ナデ	回転ナデ	白色粒	灰色	
225	女郎SH22	須恵器	坏蓋	—	—	(2.7)	回転ナデ	回転ナデ	角閃石・白色粒	灰黄色	
226	女郎SH22 No34	土師器	甕	—	—	(3.5)	ナデ	ナデ	石英・長石・雲母	橙色	
227	女郎SH22 No22	土師器	甕	—	—	(4.4)	ナデ・ハケ目	ナデ・ハケ目	角閃石・長石	橙色	
228	女郎SH22 No14	土師器	甕(小型)	—	—	(5.6)	ヨコナデ・ハケ目	ヨコナデ	長石・角閃石・白色 粒	(外)にぶい赤褐色 (内)黒褐色	
229	女郎SH22	土師器	甕	—	—	(10.0)	ハケ目(不明瞭)	ハケ目(不明瞭)	石英・白色粒	橙色	内面に線刻あり

諸田遺跡 観察表

番号	遺構番号	種別	器種	法量(cm)			器面調整		胎土	色調	備考
				口径	底径	器高	外面	内面			
230	女郎SH22 No9・21他	土師器	甗	(29.6)	—	(17.5)	ヨコナデ・ハケ目・ナデ	石英・砂粒	(外)にぶい橙色 (内)橙色	外面に黒斑あり・反転復元	
231	女郎SH22	土師器	甗	—	—	(11.1)	表面摩擦	石英・角閃石・長石	にぶい黄橙色	外面に黒斑あり	
232	女郎SH22 No5	土師器	甗	—	—	(9.0)	ナデ	石英・白色粒・長石・金雲母(把手部)	(体部)にぶい黄橙色	把手部の胎土は体部と異質	
233	女郎SH22	石器	砥石							別表	
234	女郎SH23 No1	須恵器	坏身	(14.2)	—	3.8	回転ナデ・回転ヘラケズリ	黒色粒	灰色	反転復元	
235	女郎SH23	須恵器	坏蓋	—	—	(2.4)	回転ナデ・回転ヘラケズリ	石英・白色粒	灰オリーブ色		
236	女郎SH23 No5	土師器	甗	—	—	(15.4)	ヨコナデ・ナデ・指オサエ	角閃石・長石・白色粒・砂粒	にぶい黄橙色	外面に黒斑あり	
237	女郎SH23	土師器	甗	—	—	(4.4)	表面摩擦	石英	にぶい黄橙色		
238	女郎SH7 No1・12・14・16	土師器	甗	(27.0)	—	(17.8)	ナデ・ハケ目	石英・金雲母・白色粒	明黄褐色	一部合成・反転復元	
239	女郎SH20 No4	石器	台石							別表	
240	女郎SH5 No25	石器	台石							別表	
241	女郎SB5 Pit7 掘方	土師器	土錘	長5.0	幅1.8	孔径0.8	ナデ	白色粒・長石・角閃石	にぶい黄褐色		
242	女郎SB5 Pit10 掘方	土師器	蜻壺	—	—	(4.2)	指オサエ・ナデ	白色粒・長石・角閃石	(外)黄褐色 (内)にぶい褐色		
243	女郎SB8 Pit5 表土	須恵器	甗	—	—	(3.6)	回転ナデ	石英・角閃石	黄灰色	No.278と同一個体	
244	女郎SB9 Pit11 掘方	須恵器	甗	—	—	(4.0)	タタキ・カキ目	石英・角閃石	灰色		
245	女郎SB17 Pit7	須恵器	坏蓋	—	—	(2.4)	回転ナデ・回転ヘラケズリ	白色粒	灰色		
246	女郎SB17 Pit7	土師器	甗	—	—	(2.7)	ナデ	長石・雲母	(外)にぶい橙色 (内)にぶい黄褐色		
247	女郎SD1	石器	石鏃							別表	
248	女郎SD1	土師器	羽口	—	—	(3.7)	ナデ	石英・長石	(外)灰黄褐色 (内)にぶい橙色	スラグ付着	
249	女郎SB18 Pit2(S-84)	土師器	甗	—	—	(7.4)	ナデ?	角閃石・長石	橙色		
250	女郎S6	弥生土器	甗	—	(7.0)	(5.5)	ハケ目・ナデ	石英・赤色粒・長石・角閃石	にぶい黄褐色	反転復元	
251	女郎S15	須恵器	高坏	—	(15.2)	(1.9)	回転ナデ	白色粒	灰色	すかし1ヶ所残存・反転復元	
252	女郎S16	須恵器	坏身	—	—	(3.2)	回転ナデ	白色粒	灰色	高台付	

諸田遺跡 観察表

番号	遺構番号	種別	器種	法量(cm)			器面調整		胎土	色調	備考
				口径	底径	器高	外面	内面			
253	女郎S25	石器	紡錘車								別表
254	女郎S31	土師器	甕	-	-	(3.4)	表面摩耗	石英多量	淡黄色		
255	女郎S32	土師器	坏	-	-	(1.2)	表面摩耗	長石・角閃石	橙色		
256	女郎S48	須恵器	坏蓋	-	-	(1.0)	回転ナデ？(表面摩耗)	角閃石	淡黄色		嘴状
257	女郎S51	土師器	鉢？	-	-	(4.3)	ナデ・ハケ目	長石・角閃石	にぶい黄橙色		
258	女郎S81	須恵器	坏身	-	-	(2.0)	回転ナデ	白色粒	灰色		
259	女郎S82	須恵器	提瓶	-	-	(10.0)	カキ目	白色粒	灰色		
260	女郎S85	須恵器	坏蓋	-	-	(1.9)	回転ナデ	角閃石・石英	灰黄色		
261	女郎S93	土師器	蛸壺	-	-	(3.8)	指オサエ・ナデ	白色粒・長石・角閃石	橙色		穿孔1つ残存
262	女郎S95	須恵器	提瓶？	-	-	(4.9)	カキ目	白色粒・長石	(外)灰褐色 (内)灰黄褐色		
263	女郎S102	須恵器	坏	-	(7.6)	(2.1)	ヨコナデ？(不明瞭)	長石・角閃石	明黄褐色		反転復元
264	女郎S106	土師器	蛸壺	-	-	(3.7)	指オサエ・ナデ・工 具痕	白色粒・長石・角閃石	橙色		底部穿孔・外面に圧痕？
265	女郎S108	須恵器	はそう	-	-	(3.3)	回転ナデ	黒色粒	灰色		
266	女郎S110	須恵器	坏蓋	(13.0)	-	4.2	回転ナデ・回転ヘラ ケズリ・ナデ	石英・角閃石	(外)浅黄色 (内)にぶい黄橙色		焼成不良・外面にヘラ記 号あり・反転復元
267	女郎S110	須恵器	はそう	-	-	(2.7)	回転ナデ	白色粒	灰色		
268	女郎SK4	土師器	甕	-	-	(2.6)	表面剥落	石英	橙色		
269	女郎SK7	縄文	不明	-	-	(4.4)	条痕？	白色粒・角閃石・長石	黒褐色		
270	女郎SK7	縄文	不明	-	-	(6.4)	貝殻条痕・ナデ	白色粒	にぶい褐色		
271	女郎SK7	縄文	不明	-	-	(6.0)	条痕・ナデ	白色粒・長石	灰褐色		波状口縁
272	女郎SK7	縄文	鉢	-	-	(7.0)	条痕？・ナデ	白色粒・角閃石・長石	(外)にぶい褐色 (内)黒褐色		
273	女郎SK7	縄文	不明	-	-	(2.9)	条痕	白色粒・角閃石	灰黄褐色		
274	女郎SK8	土師器	不明	-	-	(4.6)	ハケ目	長石多量・角閃石	にぶい黄褐色		No.201と同一個体
275	女郎SK8	須恵器	甕	-	-	(8.8)	タタキ 同心円状当具痕	白色粒	灰黄色		

諸田遺跡 観察表

番号	遺構番号	種別	器種	法量(cm)			器面調整		胎土	色調	備考
				口径	底径	器高	外面	内面			
276	女郎SK8	須恵器	甕	-	-	(8.9)	タタキ・カキ目	当具痕	白色粒	黒色	外面に自然釉あり
277	女郎SK10	須恵器	坏身	-	-	(3.4)	回転ナデ・回転ヘラ ケズリ	回転ナデ	白色粒・黒色粒	灰色	反転復元
278	女郎SK10	須恵器	甕	-	-	(4.2)	回転ナデ	回転ナデ	石英・角閃石	黄灰色	No.243と同一個体
279	女郎SK10	石器	台石	-	-	-	-	-	-	-	別表
280	女郎SK11 No1	須恵器	坏蓋	(17.3)	つまみ (2.2)	3.1	回転ナデ・回転ヘラ 切り離し・ナデ	回転ナデ・ナデ	長石・白色粒・角閃 石・角閃石	灰色	反転復元
281	女郎SK11	須恵器	坏身	-	-	(1.2)	回転ナデ・ナデ	回転ナデ・ナデ	白色粒	灰色	高台付
282	女郎SK11	土師器	鉢?	(9.9)	-	(6.9)	ナデ	ナデ・ケズリ	角閃石・長石・白色 粒	にぶい黄橙色	外面に黒斑あり・反転復 元
283	女郎SK11	縄文	鉢?	-	-	(1.7)	刻み目・ナデ	ナデ	石英	にぶい黄褐色	-
284	女郎SK11	土師器	蛸壺	-	-	(2.9)	指オサエ・ナデ・工 具痕	ナデ	白色粒・角閃石・長 石	(外) 橙色 (内) にぶい黄褐色	-
285	女郎SK11	土師器	蛸壺	-	-	(4.0)	指オサエ・ナデ・工 具痕	ナデ	長石・角閃石	橙色	穿孔1つ残存
286	女郎SK12 表土	須恵器	高坏	-	(10.7)	(3.6)	回転ナデ	回転ナデ	長石・角閃石	灰黄色	すかし2ヶ所残存・反転復 元
287	女郎SK12	須恵器	坏身	-	(9.8)	(1.8)	回転ナデ	回転ナデ・ナデ	角閃石・長石	灰色	高台付・反転復元
288	女郎SK12	須恵器	坏身	-	-	(3.0)	回転ナデ	回転ナデ・ナデ	白色粒	灰色	高台付
289	女郎SK12	土師器	蛸壺	-	-	(3.1)	指オサエ・ナデ	指オサエ・ナデ	白色粒・長石・角閃 石	にぶい黄橙色	穿孔1つ残存・内外面に 黒斑あり
290	女郎SK12	土師器	蛸壺	-	-	(6.1)	ナデ	ナデ	角閃石・長石	(外) 黒褐色 (内) にぶい赤褐色	-
291	女郎SK12	土師器	蛸壺	-	-	(5.4)	指オサエ・ナデ	指オサエ・ナデ	石英・白色粒・角閃 石	橙色	穿孔1つ残存
292	女郎SK12・13 上 層	須恵器	坏身	12.9	-	4.1	回転ナデ・回転ヘラ ケズリ	回転ナデ	石英	灰色	完形
293	女郎SK12・13 上 層	土師器	甗	-	-	(5.4)	不明	不明	石英・長石	黄橙色	-
294	女郎SK12・13 上 層	土師器	蛸壺	-	-	(4.2)	指オサエ・ナデ	指オサエ・ナデ	白色粒・角閃石	にぶい黄橙色	-
295	女郎SK12・13 上 層	土師器	蛸壺	-	-	(3.8)	ナデ	ナデ	白色粒・長石・角閃 石	(外) にぶい褐色 (内) 橙色	穿孔1つ残存
296	女郎SK12・13 上 層	土師器	蛸壺	-	-	(4.1)	指オサエ・ナデ	指オサエ・ナデ	白色粒・角閃石	灰黄褐色	穿孔1つ残存
297	女郎SK13 表土	須恵器	甕	-	-	(6.6)	回転ナデ・タタキ	回転ナデ・同心円状 当具痕	黒色粒	(外) 黄灰色 (内) 灰色	-
298	女郎SK13 表土	土師器	蛸壺	-	-	(4.6)	指オサエ・ナデ・工 具痕	指オサエ・ナデ・工 具痕	白色粒・角閃石	黒褐色	-

諸田遺跡 観察表

番号	遺構番号	種別	器種	法量(cm)		器面調整		胎土	色調	備考
				口径	底径	器高	外面			
299	女郎SK13	土師器	蛸壺	—	—	(6.5)	指オサエ・ナデ	石英・長石・角閃石	(外)明黄褐色 (内)黒褐色	穿孔1つ残存
300	女郎SK13	土師器	蛸壺	—	—	(5.7)	ナデ	白色粒・角閃石	橙色	
301	女郎SK13	土師器	蛸壺	—	—	(4.2)	指オサエ・ナデ・工 具痕	白色粒・角閃石・長 石	黒色	
302	女郎SK13	土師器	蛸壺	—	—	(4.2)	指オサエ・ナデ	白色粒・長石・角閃 石	黒色	
303	女郎SK13 表土	土師器	蛸壺	—	—	(5.8)	指オサエ・ナデ	石英・角閃石	にぶい黄橙色	外面に黒斑あり
304	女郎SK13 表土	土師器	蛸壺	—	—	(3.4)	指オサエ・ナデ	白色粒・長石・角閃 石	(外)暗灰黄色 (内)橙色	反転復元
305	女郎SK13 表土	土師器	蛸壺	—	—	(2.9)	ナデ	白色粒・角閃石・長 石	(外)橙色 (内)黒褐色	
306	女郎SK13 表土	土師器	蛸壺	—	—	(3.2)	指オサエ・ナデ	白色粒	(外)橙色 (内)灰黄色	
307	女郎SK14	須恵器	坏身	(13.2)	—	3.4	回転ナデ・回転ヘラ ケズリ	長石・黒色粒	灰色	反転復元
308	女郎SK14 No1	土師器	甕	(15.4)	—	(10.3)	ヨコナデ・工具ナデ (工具痕)	長石・白色粒・角閃 石	(外)暗赤褐色 (内)明赤褐色	反転復元
309	女郎SK14 No2	土師器	蛸壺	—	—	(4.2)	指オサエ・ナデ	長石・角閃石・白色 粒	橙色	穿孔1つ残存
310	女郎SK14	土師器	蛸壺	—	—	(6.4)	指オサエ・ナデ	白色粒・角閃石	橙色	穿孔1つ残存
311	女郎SK14	土師器	蛸壺	—	—	(5.7)	指オサエ・指ナデ	長石・白色粒	黒褐色	No.312・314と同一個 体？
312	女郎SK14	土師器	蛸壺	—	—	(4.6)	指オサエ・ナデ	白色粒・長石	黒褐色	No.311・314と同一個 体？
313	女郎SK14	土師器	蛸壺	—	—	(7.6)	指オサエ・指ナデ	角閃石・長石	橙色	
314	女郎SK14	土師器	蛸壺	—	—	(2.6)	圧痕？	白色粒	黒褐色	No.311・312と同一個 体？外面に圧痕
315	女郎SK15 表土	須恵器	坏身	(12.6)	—	(2.4)	回転ナデ・表面摩擦	角閃石	淡黄色	焼成不良・反転復元
316	女郎SK15 No19	土師器	甕？	—	—	(8.7)	ハケ目(表面摩擦)	石英	浅黄橙色	外面に線刻あり・外面に 黒斑あり
317	女郎SK15	土師器	蛸壺	—	—	(6.0)	指オサエ・ナデ	角閃石・白色粒	(外)灰黄褐色 (内)黒褐色	
318	女郎SK15	土師器	蛸壺	—	—	(4.8)	指オサエ・ナデ	白色粒・角閃石	黒色	穿孔1つ残存
319	女郎SK15 No14	土師器	蛸壺	—	—	(5.2)	ナデ	長石・角閃石	灰黄褐色	
320	女郎SK15 No15	土師器	蛸壺	—	—	(6.5)	ナデ	白色粒・長石	にぶい褐色	穿孔1つ残存・内面に黒 斑あり
321	女郎SK15 一括	土師器	蛸壺	—	—	(7.2)	指オサエ・ナデ・工 具痕	白色粒・角閃石・長 石	橙色	

諸田遺跡 観察表

番号	遺構番号	種別	器種	法量(cm)		器面調整		胎土	色調	備考
				口径	底径	器高	外面			
322	女郎SK15 No2	土師器	蛸壺	—	—	(8.3)	指オサエ・ナデ	角閃石・長石・白色粒	褐色	外面に黒斑あり
323	女郎SK15 No1	土師器	蛸壺	—	—	(3.3)	指オサエ・ナデ	白色粒・長石・角閃石	黒色	穿孔1つ残存
324	女郎SK15 No11	土師器	蛸壺	—	—	(6.6)	ナデ・指オサエ	白色粒・角閃石・長石	橙色	外面に黒斑あり
325	女郎SK15	土師器	蛸壺	—	—	(5.4)	指オサエ・ナデ	白色粒・角閃石・長石	灰黄褐色	
326	女郎SK15 No6	土師器	蛸壺	—	—	(6.8)	指オサエ・ナデ	白色粒・長石・角閃石	橙色	
327	女郎SK15	土師器	蛸壺	—	—	(7.5)	指オサエ・ナデ・工 具痕	白色粒・角閃石	橙色	穿孔1つ残存・内外面に黒斑あり
328	女郎SK15 No4	土師器	蛸壺	—	—	(6.1)	指オサエ・ナデ	白色粒・石英・長石・角閃石	橙色	
329	女郎SK15 No5	土師器	蛸壺	—	—	(6.0)	指オサエ・ナデ	白色粒・角閃石・長石	橙色	穿孔1つ残存
330	女郎SK15 No16	土師器	蛸壺	—	—	(7.0)	指オサエ・ナデ	白色粒・角閃石・長石	明赤褐色	穿孔1つ残存・一部合成復元
331	女郎SK15 No6	土師器	蛸壺	(7.4)	—	(6.3)	指オサエ・ナデ・工 具痕	角閃石・長石・白色粒	橙色	穿孔1つ残存・一部合成・反転復元
332	女郎SK15 No17	土師器	蛸壺	—	—	(6.0)	ナデ	白色粒	橙色	穿孔1つ残存
333	女郎SK15 No12	土師器	蛸壺	—	—	8.5	指オサエ・ナデ	白色粒・長石	橙色	穿孔1つ残存・内面に黒斑あり
334	女郎SK15	土師器	蛸壺	—	—	(9.2)	ナデ・工具痕	白色粒・長石	褐色	大型・内面に黒斑あり
335	女郎SK15 No7	土師器	蛸壺	—	—	(5.2)	指オサエ・ナデ	白色粒・長石・角閃石	黒褐色	No.338と同一個体
336	女郎SK15 No5	土師器	蛸壺	6.4	—	8.8	指オサエ・ナデ・工 具痕	白色粒・長石・角閃石	褐色	完形・穿孔1つ
337	女郎SK15 No4	土師器	蛸壺	—	—	(4.9)	指オサエ・ナデ	長石・角閃石・白色粒	褐色	一部反転復元
338	女郎SK15 No7	土師器	蛸壺	—	—	(4.6)	指オサエ・ナデ・工 具痕	白色粒・長石・角閃石	黒褐色	穿孔1つ残存・No.335と同一個体
339	女郎SK15	土師器	蛸壺	—	(2.4)	(3.4)	指オサエ・ナデ	白色粒・角閃石	褐色	外面に黒斑あり
340	女郎SK15	土師器	蛸壺	—	—	(6.0)	指オサエ・ナデ・工 具痕	白色粒・長石・角閃石	褐色	穿孔1つ残存
341	女郎SK15	土師器	蛸壺	—	(2.1)	(2.8)	指オサエ	白色粒・角閃石・長石	黄褐色	
342	女郎SK15	土師器	蛸壺	—	—	(3.9)	指オサエ・ナデ	白色粒・角閃石・長石・黒曜石	褐色	内面に黒斑あり
343	女郎SK15 表土	土師器	蛸壺	—	—	(3.4)	指オサエ・ナデ	白色粒・長石・角閃石	灰黄褐色	底部穿孔・反転復元
344	女郎SK16 No4	土師器	蛸壺	(7.4)	—	(5.9)	指オサエ・ナデ	長石・角閃石・白色粒	明赤褐色	薄手・穿孔1つ残存・反転復元

諸田遺跡 観察表

番号	遺構番号	種別	器種	法量(cm)		器面調整		胎土	色調	備考
				口径	底径	器高	外面			
345	女郎SK16 No5	土師器	蛸壺	—	—	(6.6)	指オサエ・ナデ	角閃石・長石・白色粒	褐色	薄手
346	女郎SK16 No2	土師器	蛸壺	—	—	(7.4)	指オサエ・ナデ	白色粒・長石・角閃石	明赤褐色	薄手
347	女郎SK16	土師器	蛸壺	—	—	(4.6)	指オサエ・ナデ	長石・角閃石・白色粒	明赤褐色	薄手・穿孔1つ残存
348	女郎SK16 No3	土師器	蛸壺	—	—	(5.0)	指オサエ・ナデ	白色粒・角閃石・長石	明赤褐色	薄手・穿孔1つ残存・一部合成復元
349	女郎SK17	須恵器	坏身	—	—	(2.0)	回転ナデ	白色粒	灰色	
350	女郎SK17	須恵器	高坏	—	—	(3.6)	回転ナデ	長石・角閃石	黄灰色	すかし1ヶ所残存
351	女郎SK17	須恵器	高坏	—	—	(3.0)	不明瞭・シボリ痕?	白色粒	灰色	すかし2ヶ所残存
352	女郎SK17	土師器	甕	(17.6)	—	(3.9)	ハケ目(表面摩擦)	石英・長石・金雲母・白色粒	浅黄褐色	反転復元
353	女郎SK18 No1	土師器	蛸壺	(6.0)	—	(9.6)	指オサエ・ナデ	長石・白色粒・角閃石	橙色	穿孔1つ残存・外面に黒斑あり・反転復元
354	女郎SK18	土師器	蛸壺	—	—	(3.1)	指オサエ・ナデ	長石・角閃石・白色粒	橙色	
355	女郎SK18 表土	土師器	甗	—	—	(5.7)	不明瞭	石英・長石・角閃石	橙色	
356	女郎SK24	石器	石錘							別表
357	女郎SK24	弥生土器	甕	33.6	—	(26.3)	ヨコナデ・刻み目・ハケ目・ナデ	石英・白色粒	灰黄褐色	外面に黒斑あり・ひずみ大
358	女郎SK27	石器	台石							別表
359	女郎SK29	須恵器	坏身	(13.8)	—	(3.5)	回転ナデ・回転ハエ切り難し・ナデ	長石・白色粒	灰色	反転復元
360	女郎SK29	須恵器	坏蓋	—	—	(3.5)	不明瞭	角閃石	浅黄色	焼成不良
361	女郎SK29	土師器	甗	—	—	(7.1)	指オサエ・ナデ	石英・金雲母	浅黄褐色	
362	女郎SK29	土師器	甕	—	—	(4.9)	表面剥落	石英・長石・角閃石	(外) 橙色 (内) 黒褐色	剥落著しい
363	女郎SK29	土師器	蛸壺	—	—	(4.6)	指オサエ・ナデ・工具痕	白色粒・角閃石・長石	橙色	
364	女郎SK29	土師器	蛸壺	—	—	(4.1)	指オサエ・ナデ	白色粒・長石・角閃石	橙色	
365	女郎SK30	須恵器	坏身	—	—	(1.3)	ヨコナデ・不明瞭	赤色粒・角閃石	にぶい黄褐色	高台付・焼成不良
366	女郎SK30	須恵器	坏身	—	(10.0)	(1.8)	回転ナデ・ナデ	白色粒	灰色	高台付
367	女郎SK30	須恵器	高坏	—	—	(1.0)	回転ナデ	石英	灰色	

諸田遺跡 観察表

番号	遺構番号	種別	器種	法量(cm)			器面調整		胎土	色調	備考
				口径	底径	器高	外面	内面			
368	女郎SK30	土師器	坏	—	—	(1.1)	表面摩耗	表面摩耗	角閃石・長石	橙色	
369	女郎SK30	土師器	坏	12.8	8.8	3.3	表面剥落	表面剥落	石英・角閃石	橙色	
370	女郎SK30	土師器	甕	(22.4)	—	(9.9)	ヨコナデ・表面摩耗	ヨコナデ・ナデ	角閃石・長石	橙色	反転復元
389	女郎一括	陶器	すり鉢	長 4.2	幅 4.1	厚 1.0	—	—	—	—	メノコ状
390	女郎一括	陶器	すり鉢	長 4.0	幅 3.8	厚 1.2	—	—	—	—	メノコ状
391	女郎一括	石器	打製石斧								別表
392	女郎一括	石器	打製石斧								別表
393	女郎一括	陶器	すり鉢	長 4.5	幅 4.4	厚 (0.8)	—	—	—	—	メノコ状
394	女郎一括	土師器	土錘	長 2.1	幅 2.45	孔径 0.6	指オサエ・ナデ	—	長石	浅黄色	
395	女郎一括	土師器	焼土塊	長 4.2	幅 4.9	厚 1.1	—	—	長石・角閃石	橙色	曇痕
396	女郎一括	土師器	甕(小型)	(10.3)	—	9.8	ヨコナデ・ハケ目・ナ デ	ナデ・指オサエ・ナ デ	長石・角閃石・白色 粒	にぶい黄橙色	反転復元
397	女郎一括	土師器	甕(小型)	13.2	—	11.7	ヨコナデ・ハケ目・ナ デ	ヨコナデ・ケズリ	長石・白色粒・赤色 粒・角閃石	明赤褐色	
398	二反田SH1	須恵器	坏身	(11.0)	—	(3.7)	回転ナデ・ナデ・ケ ズリ	回転ナデ・ナデ	長石	灰色	内面にヘラ記号あり・反 転復元
399	二反田SH1	須恵器	高坏	—	—	(3.0)	回転ナデ	回転ナデ	長石・角閃石	灰色	すかし1ヶ所残存
400	二反田SH1 No13	須恵器	高坏	—	(17.0)	(7.8)	回転ナデ	回転ナデ	角閃石・長石	(外)暗灰色 (内)灰色	長方形すかし2ヶ所残存・ 反転復元
401	二反田SH1 土坑上層	須恵器	坏身	(11.4)	—	(3.1)	回転ナデ・回転ヘラ ケズリ	回転ナデ・ナデ	長石	灰白色	焼成不良・反転復元
402	二反田SH1 No9	須恵器	高坏	—	(10.6)	(4.5)	回転ナデ	回転ナデ・ナデ	長石・角閃石	灰色	一部合成・反転復元
403	二反田SH1 土坑上層	須恵器	甕	—	—	(4.2)	回転ナデ・ハケ目	回転ナデ	角閃石	(外)灰褐色 (内)黄灰色	
404	二反田SH1 土坑上層	須恵器	はそう	(12.4)	—	(9.5)	回転ナデ・ハケ目	回転ナデ・シボリ痕	長石	灰白色	焼成不良・一部反転復 元
405	二反田SH1 No3	須恵器	高坏?	—	—	(1.7)	回転ナデ	回転ナデ	石英・角閃石	灰色	
406	二反田SH1 土坑上層	土師器	甕	—	—	(6.8)	ハケ目	不明瞭・ハケ目	石英・金雲母	橙色	
407	二反田SH1 土坑上層	土師器	甕	—	—	(6.9)	タタキ	当具痕	角閃石・長石・赤色 粒・白色粒	橙色	

諸田遺跡 観察表

番号	遺構番号	種別	器種	法量(cm)			器面調整		胎土	色調	備考
				口径	底径	器高	外面	内面			
408	二反田SH1 上層	土師器	甕	(15.3)	—	(5.1)	不明瞭	不明瞭	長石・角閃石	(外) 橙色 (内) にぶい、黄橙色	反転復元
409	二反田SH1 No1	土師器	甕	(13.6)	—	(7.1)	ナデ	ナデ	角閃石・長石	(外) 橙色 (内) 灰褐色	反転復元
410	二反田SH1	土師器	不明	—	—	(1.0)	ナデ・カキ目	ナデ?	角閃石	淡黄色	No.411と同一個体
411	二反田SH1 No4	土師器	不明	—	—	(2.9)	ヨコナデ	ヨコナデ	角閃石・石英	灰白色	No.410と同一個体
412	二反田SH1	土師器	鉢	(27.6)	(15.5)	11.5	表面摩耗(ケズリ?)	表面摩耗	角閃石・長石・赤色粒	にぶい黄橙色	外面底部にスス?付着・反転復元
413	二反田SH6 No19	土師器	甕	—	—	(1.6)	ナデ?	ハケ目	石英・長石	(外) 明黄褐色 (内) 灰黄色	外面に線刻あり
414	二反田SH1	土師器	甕(小型)?	—	—	(2.9)	ヨコナデ	ヨコナデ・ケズリ?	石英・角閃石・長石	灰黄色	
415	二反田SH1	土師器	羽口	—	—	(4.5)	不明(付着物)	ナデ	白色粒・長石	(外) 灰黄褐色 (内) 橙色	スラグ付着
416	二反田SH1	土師器	甕	—	—	(4.5)	表面摩耗	表面摩耗	角閃石・長石・白色粒	橙色	
417	二反田SH1	土師器	甕	(20.8)	—	(4.3)	不明瞭・ハケ目	不明瞭	石英多量	橙色	反転復元
418	二反田SH1 上層	土師器	甕	—	—	(4.5)	ナデ(工具痕)	ナデ(工具痕)・ケズリ	石英・長石・角閃石	暗灰黄色	
419	二反田SH1 No2	石器	たたき石								別表
420	二反田SH2 No2	土師器	甕(小型)	14.9	—	(10.0)	ヨコナデ・ハケ目	ヨコナデ・ケズリ	角閃石・長石・白色粒	黒褐色	ひずみ大・No.421と同一個体
421	二反田SH2 No2	土師器	甕(小型)	—	5.5	(2.6)	ハケ目	ケズリ	角閃石・長石・白色粒	(外) 明褐色 (内) 褐灰色	No.420と同一個体
422	二反田SH2 カマド	須恵器	坏蓋	—	—	(1.9)	回転ナデ	回転ナデ	角閃石	淡黄色	
423	二反田SH2 P1	須恵器	坏蓋	—	—	(2.0)	回転ナデ	回転ナデ	角閃石・白色粒・石英	黄灰色	
424	二反田SH2 P1	須恵器	はろう・高坏?	—	—	(3.0)	回転ナデ	回転ナデ	白色粒・黒色粒	灰色	
425	二反田SH2 カマド	土師器	甕	—	—	(2.8)	ナデ	ナデ	石英・長石	(外) にぶい黄橙色 (内) 褐灰色	
426	二反田SH2 P3	土師器	甕	—	—	(6.1)	指オサエ・ナデ・ハケ目	ハケ目	白色粒・長石	黄橙色	
427	二反田SH4 No1	土師器	蛸壺	7.7	—	8.8	ヨコナデ・指オサエ・ナデ・工具痕	ヨコナデ・指オサエ・渦巻状の強いナデ	長石・角閃石・白色粒	橙色	完形・穿孔1つ
428	二反田SH4 No2	土師器	蛸壺	7.1	—	8.4	ヨコナデ・指オサエ・ナデ・工具痕	ヨコナデ・指オサエ・ナデ・渦巻状の強いナデ	長石・角閃石・白色粒	橙色	完形・穿孔1つ
429	二反田SH4 No3	土師器	蛸壺	7.8	—	9.4	ヨコナデ・指オサエ・ナデ・工具痕	ヨコナデ・指オサエ・渦巻状の強いナデ	角閃石・長石・白色粒	橙色	完形・穿孔1つ

諸田遺跡 観察表

番号	遺構番号	種別	器種	法量(cm)		器面調整		胎土	色調	備考
				口径	器高	外面	内面			
430	二反田SH4 No4	土師器	蛸壺	7.9	8.9	ヨコナデ・指オサエ・ナデ・工具痕	ヨコナデ・指オサエ・渦巻状の強いナデ	角閃石・長石・白色粒	橙色	完形・穿孔1つ
431	二反田SH4 No5	土師器	蛸壺	7.4	9.2	ヨコナデ・指オサエ・ナデ・工具ナデ	ヨコナデ・指オサエ・渦巻状の強いナデ	角閃石・長石・白色粒	橙色	完形・穿孔1つ
432	二反田SH4 No6	土師器	蛸壺	7.3	8.1	ヨコナデ・指オサエ・ナデ・工具痕	ヨコナデ・指オサエ・渦巻状の強いナデ	角閃石・長石・白色粒	橙色	完形・穿孔1つ
433	二反田SH4 No7	土師器	蛸壺	7.3	8.4	ヨコナデ・指オサエ・ナデ・工具痕	ヨコナデ・指オサエ・渦巻状の強いナデ	角閃石・長石・白色粒	橙色	完形・穿孔1つ
434	二反田SH4 No8	土師器	蛸壺	7.6	8.8	ヨコナデ・指オサエ・ナデ・工具痕	ヨコナデ・指オサエ・渦巻状の強いナデ	角閃石・長石・白色粒	橙色	完形・穿孔1つ、外面に黒斑あり
435	二反田SH4 No9	土師器	蛸壺	8.2	9.2	ヨコナデ・指オサエ・ナデ・工具痕	ヨコナデ・指オサエ・渦巻状の強いナデ	角閃石・長石・白色粒	橙色	完形・穿孔1つ、外面に黒斑あり
436	二反田SH4 No10	土師器	蛸壺	7.6	8.6	ヨコナデ・指オサエ・ナデ・工具痕	ヨコナデ・指オサエ・渦巻状の強いナデ	角閃石・白色粒・長石	橙色	完形・穿孔1つ
437	二反田SH4 No11	土師器	蛸壺	6.5	7.6	ヨコナデ・指オサエ・ナデ・工具痕	ヨコナデ・指オサエ・渦巻状の強いナデ	角閃石・長石・白色粒・石英	黄橙色	完形・穿孔1つ
438	二反田SH4 No12	土師器	蛸壺	7.3	8.8	ヨコナデ・指オサエ・ナデ・工具痕	ヨコナデ・指オサエ・渦巻状の強いナデ	長石・白色粒・角閃石	橙色	完形・穿孔1つ
439	二反田SH4 No13	土師器	蛸壺	7.2	8.6	ヨコナデ・指オサエ・ナデ・工具痕	ヨコナデ・指オサエ・渦巻状の強いナデ	角閃石・長石・白色粒	橙色	完形・穿孔1つ
440	二反田SH4 No14	土師器	蛸壺	7.5	9.2	ヨコナデ・指オサエ・ナデ・工具痕	ヨコナデ・指オサエ・渦巻状の強いナデ	長石・角閃石・白色粒	橙色	完形・穿孔1つ、外面に線刻あり
441	二反田SH4 No15	土師器	蛸壺	6.7	8.9	ヨコナデ・指オサエ・ナデ・工具痕	ヨコナデ・指オサエ・渦巻状の強いナデ	長石・角閃石・白色粒	橙色	完形・穿孔1つ
442	二反田SH4 No16	土師器	蛸壺	7.4	9.0	指オサエ・ナデ・工具痕	ヨコナデ・指オサエ・渦巻状の強いナデ	角閃石・長石・白色粒	橙色	完形・穿孔1つ
443	二反田SH4 No17	土師器	蛸壺	7.4	8.7	ヨコナデ・指オサエ・ナデ・工具痕	ヨコナデ・指オサエ・渦巻状の強いナデ	長石・角閃石・白色粒	橙色	完形・穿孔1つ
444	二反田SH4 No18	土師器	蛸壺	7.7	9.5	ヨコナデ・指オサエ・ナデ・工具痕	ヨコナデ・指オサエ・渦巻状の強いナデ	長石・角閃石・白色粒	橙色	完形・穿孔1つ
445	二反田SH4 No19	土師器	蛸壺	6.6	8.9	ヨコナデ・指オサエ・ナデ・工具痕	ヨコナデ・指オサエ・渦巻状の強いナデ	長石・角閃石・白色粒	橙色	完形・穿孔1つ
446	二反田SH4 No20	土師器	蛸壺	7.0	8.6	ヨコナデ・指オサエ・ナデ・工具痕	ヨコナデ・指オサエ・渦巻状の強いナデ	長石・角閃石・白色粒	橙色	完形・穿孔1つ
447	二反田SH4 No21	土師器	蛸壺	7.6	8.9	ヨコナデ・指オサエ・ナデ・工具痕	ヨコナデ・指オサエ・渦巻状の強いナデ	角閃石・長石・白色粒	橙色	完形・穿孔1つ
448	二反田SH4 No22	土師器	蛸壺	6.1	8.8	指オサエ・ナデ・工具痕	ヨコナデ・指オサエ・渦巻状の強いナデ	長石・白色粒・角閃石	橙色	完形・穿孔1つ
449	二反田SH4 No23	土師器	蛸壺	7.5	8.8	ヨコナデ・指オサエ・ナデ・工具痕	ヨコナデ・指オサエ・渦巻状の強いナデ	長石・角閃石・白色粒	橙色	完形・穿孔1つ
450	二反田SH4 No24	土師器	蛸壺	6.5	8.6	ヨコナデ・指オサエ・ナデ・工具痕	ヨコナデ・指オサエ・渦巻状の強いナデ	長石・角閃石・白色粒	橙色	完形・穿孔1つ
451	二反田SH4 No25	土師器	蛸壺	7.0	8.9	ヨコナデ・指オサエ・ナデ・工具痕	ヨコナデ・指オサエ・渦巻状の強いナデ	長石・角閃石・白色粒	橙色	完形・穿孔1つ

諸田遺跡 観察表

番号	遺構番号	種別	器種	法量(cm)		器面調整		胎土	色調	備考
				口径	底径	器高	外面			
452	二反田SH4 No26	土師器	蛸壺	6.4	—	8.1	ヨコナデ・指オサエ・ナデ・工具ナデ・工具痕	指オサエ・ヨコナデ	白色粒・長石・角閃石	完形・穿孔1つ
453	二反田SH4 No27	土師器	蛸壺	7.5	—	9.1	ヨコナデ・指オサエ・ナデ・工具痕	ヨコナデ・指オサエ・渦巻状の強いナデ	長石・角閃石・白色粒	完形・穿孔1つ
454	二反田SH4 No28	土師器	蛸壺	7.0	—	9.2	ヨコナデ・指オサエ・ナデ・工具痕	ヨコナデ・指オサエ・強いナデ	白色粒・長石	完形・穿孔1つ
455	二反田SH4 No29	土師器	蛸壺	7.0	—	8.1	ヨコナデ・指オサエ・ナデ・工具ナデ	ヨコナデ・指オサエ・渦巻状の強いナデ	白色粒・角閃石・長石	完形・穿孔1つ
456	二反田SH4 No30	土師器	蛸壺	7.1	—	9.5	指オサエ・ナデ	ナデ・渦巻状の強いナデ	白色粒・長石・角閃石	完形・穿孔1つ
457	二反田SH4 No31	土師器	蛸壺	8.2	—	9.9	ヨコナデ・指オサエ・ナデ・工具痕	ヨコナデ・指オサエ・渦巻状の強いナデ	白色粒・角閃石・長石	完形・穿孔1つ・外面に黒斑あり
458	二反田SH4 No32	土師器	蛸壺	6.8	—	(8.8)	ヨコナデ・指オサエ・ナデ・工具ナデ	ヨコナデ・指オサエ・渦巻状の強いナデ	白色粒・角閃石・長石	ほぼ完形・穿孔1つ・口縁部に黒斑あり
459	二反田SH4 No33	土師器	蛸壺	6.7	—	8.8	ヨコナデ・ナデ・指オサエ	ヨコナデ・渦巻状の強いナデ	白色粒・角閃石	完形・穿孔1つ
460	二反田SH4 No34	土師器	蛸壺	7.3	—	9.1	指オサエ・ナデ	ヨコナデ・渦巻状の強いナデ	白色粒・角閃石	穿孔1つ・表面一部剥落
461	二反田SH4 No35	土師器	蛸壺	7.5	—	8.8	ヨコナデ・指オサエ・ナデ・工具痕	ヨコナデ・指オサエ・渦巻状の強いナデ	白色粒・角閃石・長石	完形・穿孔1つ
462	二反田SH4 No36	土師器	蛸壺	7.0	—	9.1	ヨコナデ・指オサエ・ナデ	ヨコナデ・指オサエ・渦巻状の強いナデ	白色粒・長石・角閃石	完形・穿孔1つ
463	二反田SH4 No37	土師器	蛸壺	7.7	—	9.1	ヨコナデ・ナデ・指オサエ・サエ	ヨコナデ・指オサエ・渦巻状の強いナデ	白色粒・長石	完形・穿孔1つ・外面にスス?付着
464	二反田SH4 No38	土師器	蛸壺	6.6	—	8.6	ヨコナデ・指オサエ・ナデ・工具ナデ・工具痕	ヨコナデ・渦巻状の強いナデ	白色粒・角閃石・長石	完形・穿孔1つ
465	二反田SH4 No39	土師器	蛸壺	6.8	—	9.3	ヨコナデ・指オサエ・ナデ・工具痕	ヨコナデ・渦巻状の強いナデ	白色粒・角閃石・長石	完形・穿孔1つ
466	二反田SH4 No40	土師器	蛸壺	7.0	—	9.5	ヨコナデ・指オサエ・ナデ・工具痕	ヨコナデ・指オサエ・渦巻状の強いナデ	白色粒・長石・角閃石	穿孔1つ
467	二反田SH4 No41	土師器	蛸壺	6.9	—	9.6	ヨコナデ・指オサエ・ナデ・工具痕	ヨコナデ・指オサエ・渦巻状の強いナデ	白色粒・長石・角閃石	完形・穿孔1つ
468	二反田SH4 No42	土師器	蛸壺	7.0	—	9.4	ヨコナデ・指オサエ・ナデ・工具痕	ヨコナデ・指オサエ・渦巻状の強いナデ	白色粒・角閃石・長石	完形・穿孔1つ
469	二反田SH4 No43	土師器	蛸壺	6.3	—	8.1	ヨコナデ・指オサエ・ナデ・工具痕	ヨコナデ・指オサエ・渦巻状の強いナデ	白色粒・長石・角閃石	完形・穿孔1つ
470	二反田SH4 No44	土師器	蛸壺	7.5	—	8.4	ヨコナデ・指オサエ・ナデ・工具痕	ヨコナデ・指オサエ・渦巻状の強いナデ	白色粒・長石・角閃石	完形・穿孔1つ
471	二反田SH4 No45	土師器	蛸壺	7.4	—	8.4	ヨコナデ・指オサエ・ナデ・工具痕	ヨコナデ・指オサエ・渦巻状の強いナデ	白色粒・角閃石・長石	完形・穿孔1つ
472	二反田SH4 No46	土師器	蛸壺	7.0	—	9.0	ヨコナデ・指オサエ・ナデ・工具痕	ヨコナデ・指オサエ・渦巻状の強いナデ	白色粒・長石・角閃石	完形・穿孔1つ
473	二反田SH4 No47	土師器	蛸壺	7.2	—	9.6	ヨコナデ・指オサエ・ナデ・工具痕	ヨコナデ・指オサエ・渦巻状の強いナデ	白色粒・長石・角閃石	完形・穿孔1つ

諸田遺跡 観察表

番号	遺構番号	種別	器種	法量(cm)		器面調整		胎土	色調	備考	
				口径	底径	器高	外面				内面
474	二反田SH4 No48	土師器	蛸壺	6.9	—	9.1	ナデ・指オサエ・工 具痕	ナデ・指オサエ・渦 巻状の強いナデ	白色粒・長石・角閃 石	橙色	完形・穿孔1つ
475	二反田SH4 No49	土師器	蛸壺	7.0	—	9.2	ヨコナデ・指オサエ・ ナデ・工具痕	ヨコナデ・指オサエ・ 渦巻状の強いナデ	白色粒・長石・角閃 石	橙色	完形・穿孔1つ
476	二反田SH4 No50	土師器	蛸壺	7.2	—	8.2	ヨコナデ・指オサエ・ 具痕	ヨコナデ・指オサエ・ 渦巻状の強いナデ	白色粒・長石・角閃 石	橙色	完形・穿孔1つ
477	二反田SH4 No51	土師器	蛸壺	7.0	—	8.2	ヨコナデ・指オサエ・ ナデ・工具痕	ヨコナデ・指オサエ・ 渦巻状の強いナデ	白色粒・長石・角閃 石	橙色	完形・穿孔1つ
478	二反田SH4 No52	土師器	蛸壺	7.0	—	8.8	ヨコナデ・指オサエ・ ナデ・工具痕	ヨコナデ・指オサエ・ 渦巻状の強いナデ	白色粒・角閃石・長 石	橙色	完形・穿孔1つ
479	二反田SH4 No53	土師器	蛸壺	6.8	—	8.8	ヨコナデ・指オサエ・ ナデ・工具痕	ヨコナデ・指オサエ・ 渦巻状の強いナデ	白色粒・角閃石・長 石	橙色	完形・穿孔1つ
480	二反田SH4 No54	土師器	蛸壺	6.4	—	8.6	ヨコナデ・指オサエ・ ナデ・工具痕	ヨコナデ・指オサエ・ 渦巻状の強いナデ	白色粒・長石・角閃 石	橙色	完形・穿孔1つ
481	二反田SH4 No55	土師器	蛸壺	7.0	—	10.1	ヨコナデ・指オサエ・ ナデ	ヨコナデ・指オサエ・ 渦巻状の強いナデ	白色粒・長石・角閃 石	橙色	完形・穿孔1つ
482	二反田SH4 No57	須恵器	坏蓋	13.3	—	4.5	回転ナデ・回転ヘラ ケズリ	回転ナデ・ナデ	黒色粒	灰色	外面に自然軸あり
483	二反田SH5 No16	須恵器	坏蓋	(14.2)	—	(4.4)	回転ナデ・回転ヘラ ケズリ	回転ナデ・ナデ	黒色粒・白色粒	にぶい黄褐色	反転復元
484	二反田SH5 No3	須恵器	坏蓋	(13.4)	—	3.7	回転ナデ・回転ヘラ ケズリ	回転ナデ・ナデ	黒色粒	灰色	外面にガラス質付着物あ り・一部反転復元
485	二反田SH5	須恵器	短頸壺?	—	—	(5.8)	カキ目	回転ナデ・ナデ	長石	(外)灰黄色 (内)灰色	
486	二反田SH5 No4	須恵器	坏蓋	(12.7)	—	(3.6)	回転ナデ・カキ目	回転ナデ・ナデ	黒色粒	(外)にぶい黄褐色 (内)にぶい褐色	反転復元
487	二反田SH5 No9	須恵器	坏蓋	(13.5)	—	4.1	回転ナデ・回転ヘラ ケズリ	回転ナデ・ナデ	白色粒・黒色粒	(外)灰色 (内)灰黄色	一部反転復元
488	二反田SH5 No5	土師器	蛸壺	6.2	—	8.0	ヨコナデ・指オサエ・ ナデ・工具痕	ヨコナデ・ナデ・指オ サエ	白色粒・角閃石・長 石	橙色	完形・穿孔1つ
489	二反田SH5 No27・28	土師器	坑	12.2	—	8.4	表面摩擦・ケズリ?	表面摩擦・ミガキ?	砂粒・角閃石	浅黄橙色	
490	二反田SH5	土師器	蛸壺	(5.2)	—	8.0	指オサエ・ナデ	指オサエ・ナデ	白色粒・角閃石・長 石	にぶい赤褐色	穿孔1つ残存・一部合成 復元
492	二反田SH5 No19	土師器	甗	(16.0)	—	(11.6)	ヨコナデ・指オサエ・ ハケ目	ヨコナデ・ハケ目	石英・長石	にぶい黄橙色	No.495と同一個体?・反 転復元
493	二反田SH5 No25・29他	土師器	甗	(16.9)	—	(6.0)	ヨコナデ・指オサエ・ ハケ目	ヨコナデ・ハケ目・ケ ズリ	角閃石・長石・石 英・金雲母	にぶい黄橙色	一部合成・反転復元
494	二反田SH5 No35	土師器	甗	(19.2)	—	(6.5)	ヨコナデ?・ハケ目	ヨコナデ?・ハケ目	石英多量・白色粒	橙色	反転復元
495	二反田SH5 No18・19他	土師器	甗	(16.0)	—	(9.1)	ヨコナデ・ハケ目	ヨコナデ・ハケ目	石英・長石・白色粒	にぶい黄橙色	No.492と同一個体?・反 転復元
496	二反田SH5 No14	土師器	甗	(21.4)	—	(6.7)	ヨコナデ・ハケ目	ヨコナデ・ハケ目	石英多量・雲母	にぶい黄橙色	反転復元

諸田遺跡 観察表

番号	遺構番号	種別	器種	法量(cm)			器面調整		胎土	色調	備考
				口径	底径	器高	外面	内面			
497	二反田SH5 No26	土師器	甕	—	—	(6.5)	不明	ヨコナデ・ケズリ	白色粒・長石・角閃石	黄橙色	
498	二反田SH5 No2	石器	台石								別表
499	二反田SH6 No30	土師器	甕	—	—	(4.9)	ヨコナデ・ハケ目	ハケ目	白色粒・角閃石・石英・金雲母	にぶい黄橙色	内面に線刻あり
500	二反田SH6 No4	土師器	鉢(小型)	11.2	—	8.8	ヨコナデ・ハケ目・ケズリ	ヨコナデ・ケズリ・ナデ	長石・角閃石・白色粒	(外)明赤褐色 (内)橙色	内外面に黒斑あり・ひずみあり
501	二反田SH6 No19	須恵器	坏蓋	(14.8)	—	(4.2)	回転ナデ・回転ヘラケズリ	回転ナデ・ナデ	黒色粒	灰白色	反転復元
502	二反田SH6 No8	須恵器	坏蓋	(15.2)	つまみ(3.8)	5.3	回転ナデ・カキ目	回転ナデ・ナデ	石英・黒色粒・白色粒	赤褐色	外面口縁端部に圧痕あり・反転復元
503	二反田SH6	須恵器	坏蓋	(14.2)	—	(4.6)	回転ナデ・回転ヘラケズリ	回転ナデ・ナデ	黒色粒・白色粒	(外)灰白色 (内)灰黄色	反転復元
504	二反田SH6 No1	須恵器	坏身	13.0	—	3.3	回転ナデ・回転ヘラケズリ	回転ナデ・ナデ	黒色粒・白色粒	(外)灰黄色 (内)灰色	内面にヘラ記号あり
505	二反田SH6 No27	須恵器	坏身	(13.3)	—	(3.6)	回転ナデ・回転ヘラケズリ	回転ナデ・ナデ	黒色粒・白色粒	(外)灰色 (内)灰黄色	外面にスス付着・反転復元
506	二反田SH6 No20	土師器	甕	—	—	(7.0)	ハケ目	ハケ目	石英・長石・白色粒・角閃石	明黄褐色	
507	二反田SH6 No30	土師器	甕	(20.8)	—	(7.1)	ヨコナデ・ハケ目	ヨコナデ・ハケ目	石英・角閃石	にぶい黄橙色	反転復元
508	二反田SH6 No3	土師器	甕(小型)	10.0	5.0	9.1	ヨコナデ・ナデ?・ハケ目	ヨコナデ・ケズリ	角閃石・長石・白色粒	(外)赤褐色 (内)黒色	内外面に黒斑あり
509	二反田SH6 No18・19	土師器	甗	(25.4)	—	(10.7)	ナデ	ナデ・ケズリ	角閃石・長石・白色粒	(外)灰褐色 (内)橙色	反転復元
510	二反田SH6 No29	土師器	甕	(20.0)	—	(8.9)	ヨコナデ・ハケ目	ヨコナデ・ハケ目	石英・金雲母	(外)にぶい黄橙色 (内)浅橙色	反転復元
511	二反田SH6 No26・27	土師器	坑?	(17.8)	—	(3.7)	ナデ・ケズリ	ハケ目・ナデ	長石・角閃石・白色粒・赤色粒	橙色	口縁端部に圧痕?・反転復元
512	二反田SH6 No11	土師器	坑?	(19.3)	—	(5.3)	表面摩擦(ナデ?)	表面摩擦(ナデ?)	角閃石・長石・白色粒	橙色	反転復元
513	二反田SH6 No19	土師器	甕	—	—	(8.5)	ハケ目	ハケ目	石英・金雲母	にぶい黄橙色	外面に線刻あり
514	二反田SH6	土師器	甕	—	—	(6.1)	ヨコナデ・ハケ目	ヨコナデ・不明瞭	長石・角閃石・白色粒	(外)橙色 (内)にぶい橙色	口縁部に肥厚部分あり
515	二反田SH6 No13	土師器	甕	—	—	(6.6)	不明瞭・ハケ目	不明瞭・ハケ目	石英多量・白色粒	明黄褐色	
516	二反田SH6	土師器	甕	—	—	(11.8)	ヨコナデ・指オサエ・ハケ目	ヨコナデ・ナデ	石英・長石	にぶい黄橙色	
517	二反田SH6	土師器	甕	18.8	—	36.5	ナデ・指オサエ・ハケ目	表面摩擦(ナデ?)・ハケ目	白色粒・石英	浅黄褐色	外面にスス付着・ひずみあり
518	二反田SH7 No2	須恵器	坏蓋	14.0	—	4.6	回転ナデ・回転ヘラケズリ	回転ナデ・ナデ	白色粒・黒色粒	灰色	

諸田遺跡 観察表

番号	遺構番号	種別	器種	法量(cm)		器面調整		胎土	色調	備考
				口径	底径	器高	外面			
519	二反田SH7	須恵器	高坏	—	—	(4.5)	回転ナデ	角閃石微量	灰黄色	
520	二反田SH7 No3	土師器	甕	(17.8)	—	(6.2)	ヨコナデ・ハケ目	石英・長石・角閃石	にぶい黄橙色	反転復元
521	二反田SH7 No11	土師器	甕	—	—	(4.9)	ナデ	長石・白色粒	にぶい黄橙色	
522	二反田SH7 No6	土師器	甕	—	—	(5.7)	ナデ・ハケ目	長石・白色粒・雲母	にぶい黄橙色	
523	二反田SH7 No9	土師器	甕(小型)	—	—	(4.8)	ヨコナデ・ハケ目・ナデ	長石・角閃石	(外) 橙色～褐灰色 (内) 褐灰色	No.524と同一個体
524	二反田SH7 No5	土師器	甕	—	—	(6.1)	ハケ目・ナデ	長石・角閃石	(外) 橙色 (内) 灰褐色	No.523と同一個体
525	二反田SH7 No8・ 二反田SH6 No10	石器	砥石							別表
526	二反田SH7 No7	石器	台石							別表
527	二反田SH8 Pit1	石器	たたき石							別表
528	二反田SH8 No3	須恵器	甕	—	—	(3.9)	タタキ・カキ目	長石・白色粒	灰色	
529	二反田SH9 表土	須恵器	坏身	(12.7)	—	(3.9)	回転ナデ・回転ヘラ ケズリ	白色粒	暗灰黄色	反転復元
530	二反田SH9 No28	土師器	甗	(27.4)	—	(16.3)	ヨコナデ・ハケ目・指 ナデ	長石・石英・金雲 母・角閃石	にぶい黄橙色	一部合成・反転復元
531	二反田SH9 No25	土師器	鉢	18.5	—	10.6	ヨコナデ・指オサエ・ 工具ナデ	長石・角閃石	(外) にぶい橙色 (内) にぶい黄橙色	外面に黒斑あり
532	二反田SH9	土師器	甕	—	—	(28.3)	ハケ目	石英・雲母	にぶい黄橙色	
533	二反田SH9 No2・ 3他	土師器	甗	(25.6)	(9.9)	22.9	ヨコナデ・ナデ・指オ サエ・ハケ目	角閃石・長石・白色 粒	橙色	外面に黒斑あり・内面に スス附着・棧の欠損痕あ り・一部反転復元
534	二反田SK10 No1	須恵器	甗	—	—	(13.5)	タタキ・回転ナデ	白色粒	(外) 灰黄褐色 (内) 明黄褐色	焼成不良
536	二反田SK10 No8	須恵器	坏身	11.3	—	(3.1)	回転ナデ・回転ヘラ ケズリ	黒色粒	灰色	
537	二反田SK10 No2 他	須恵器	甗	(21.5)	—	(13.2)	回転ナデ・タタキ・カ キ目	黒色粒	黄灰色	反転復元
538	二反田SH11 No14他	須恵器	坏蓋	(14.6)	—	3.5	回転ナデ・回転ヘラ ケズリ	黒色粒	灰色	内面にヘラ記号あり・反 転復元
539	二反田SH11 No11	土師器	甕	—	—	(3.7)	工具ナデ	石英多量	(外) 橙色 (内) にぶい黄褐色	
540	二反田SH11	須恵器	坏身	(12.8)	—	(2.6)	回転ナデ	角閃石	(外) 灰黄色 (内) にぶい褐色	反転復元

諸田遺跡 観察表

番号	遺構番号	種別	器種	法量(cm)		器面調整		胎土	色調	備考
				口径	底径	器高	外面			
541	二反田SH11 No8	石器	紡錘車							別表
542	二反田SH11 No1・2他	土師器	甗	—	12.1	(29.0)	ナデ(工具痕)・ヨコナデ	角閃石・長石・白色粒	(外)にぶい黄橙色 (内)にぶい橙色	外面に黒斑あり・一部合成、反転復元
543	二反田SH12	須恵器	坏蓋	—	—	(2.6)	回転ナデ・回転ヘラケズリ	白色粒	灰色	
544	二反田SH12	須恵器	坏身	—	—	(2.2)	不明	角閃石・長石	浅黄色	焼成不良
545	二反田SH12	土師器	甗	—	—	(5.2)	指オサユ・工具ナデ・ナデ	砂粒・石英・角閃石	(外)橙色 (内)にぶい黄橙色	
546	二反田SH12 No3	土師器	甗	(22.4)	—	(11.4)	ヨコナデ・ナデ	長石・角閃石	明赤褐色	反転復元
547	二反田SK11 No1	須恵器	坏身	—	—	(3.4)	表面摩擦	白色粒・赤色粒	(外)橙色 (内)灰黄色	焼成不良
548	女郎SK33	須恵器	坏蓋	—	—	(3.0)	回転ナデ・回転ヘラケズリ	白色粒	灰色	
549	二反田SK11 No36	土師器	甗?	(21.3)	—	(5.5)	表面摩擦(ナデ?)	石英・長石	橙色	No.551と同一個体?・反転復元
550	二反田SK11 No36	土師器	甗	—	—	(4.7)	ハケ目・ナデ?	赤色粒多量・長石・角閃石	橙色	
551	二反田SK11 No7	土師器	甗	—	—	(17.0)	指ナデ・ハケ目(表面摩擦)	石英・長石	橙色	No.549と同一個体?
552	二反田SK11 No36	土師器	甗	—	—	(15.6)	ハケ目・ナデ	石英・長石	にぶい黄橙色	外面に線刻あり・外面に黒斑あり
553	二反田SK11 No24	須恵器	坏蓋	(11.0)	—	(3.3)	回転ナデ・ナデ	白色粒	灰色	反転復元
554	二反田SK11	須恵器	甗	—	—	(31.9)	平行タタキ・カキ目	白色粒	灰色	一部合成・反転復元
555	二反田SK11	須恵器	甗	—	—	(26.4)	タタキ・カキ目	黒色粒	灰色	
556	二反田SH14	須恵器	坏蓋	(13.1)	—	(3.1)	回転ナデ	石英・角閃石	灰色	外面に自然釉あり・反転復元
557	二反田SH14	須恵器	坏蓋	—	—	(3.7)	回転ナデ・回転ヘラケズリ	白色粒	灰色	
558	二反田SH14	須恵器	坏蓋	—	—	3.8	回転ナデ・回転ヘラケズリ	白色粒	灰色	
559	二反田SH14	須恵器	坏蓋	(13.4)	—	(4.3)	回転ナデ・回転ヘラケズリ	石英・角閃石	灰黄色	反転復元
560	二反田SH14	須恵器	はそう	—	—	(4.5)	回転ナデ・波状文	長石	(外)灰色 (内)灰白色	
561	二反田SH14 No23・28	土師器	甗	—	—	(13.1)	ナデ	角閃石・長石・白色粒	(外)にぶい赤褐色 (内)にぶい黄褐色	反転復元
562	二反田SH14 No1・3	土師器	甗	(16.8)	—	(8.5)	ヨコナデ・ハケ目	石英・長石・角閃石	にぶい黄褐色	No.563と同一個体・反転復元

諸田遺跡 観察表

番号	遺構番号	種別	器種	法量(cm)			器面調整		胎土	色調	備考
				口径	底径	器高	外面	内面			
563	二反田SH14 No6	土師器	甕	—	—	(2.8)	ハケ目	ハケ目	長石・角閃石・石英	(外)にぶい橙色 (内)にぶい黄橙色	No.562と同一個体
564	二反田SH14 No27	土師器	甗	—	—	(5.1)	ヨコナデ	ヨコナデ・ケズリ	長石・角閃石・白色粒	にぶい黄褐色	
565	二反田SH14	土師器	甕	(13.2)	—	(5.7)	ヨコナデ・ミガキ・ナデ	ヨコナデ・ケズリ	長石多量・角閃石・白色粒	にぶい褐色	反転復元
566	二反田SH14 No27	土師器	甗	—	—	(8.3)	指オサエ・ナデ	ケズリ	角閃石・白色粒・長石	(外)褐灰色 (内)灰黄褐色	No567と同一個体
567	二反田SH14 No25	土師器	甗	—	—	(8.8)	ナデ	ケズリ	長石多量・角閃石・白色粒	灰黄褐色	No566と同一個体
568	二反田SH14	土師器	甗	—	—	(10.9)	ハケ目・指オサエ・ナデ	ハケ目	石英・長石・角閃石	黄褐色	No.569と同一個体
569	二反田SH14表土	土師器	甗	—	—	(5.3)	ヨコナデ・ハケ目・ナデ	ヨコナデ	石英・金雲母	にぶい黄橙色	No.568と同一個体
570	二反田SH14 No9・12	土師器	甗	—	—	(17.3)	ミガキ	ナデ	長石・角閃石	にぶい黄褐色	
571	二反田SH14 P2	石器	砥石								別表
572	二反田SH14 No8 他	土師器	甕	19.0	—	(35.4)	ヨコナデ・ハケ目	ヨコナデ・ハケ目	長石・角閃石・石英	にぶい黄褐色	外面に黒斑あり・内面にスズ付着?
573	二反田SH14 No13・14他	土師器	甕	18.9	—	32.9	ヨコナデ・ハケ目・ナデ	ヨコナデ・指オサエ・ハケ目	石英	にぶい黄褐色	ほぼ完形
574	二反田SH15 No3	須恵器	坏身	(11.4)	—	3.7	回転ナデ・回転ハラケズリ	回転ナデ・ナデ	白色粒	(外)黄灰色 (内)灰色	反転復元
575	二反田SH15 No7	須恵器	坏身	—	—	(3.6)	回転ナデ・回転ハラケズリ	回転ナデ・ナデ	石英・角閃石	灰黄色	
576	二反田SH15 No8	土師器	蛸壺	5.8	—	8.6	指オサエ・ナデ	指オサエ・ナデ・指ナデ	角閃石・長石	にぶい黄褐色	完形・穿孔1つ
577	二反田SH15 カマ	土師器	甕	—	—	(23.4)	ハケ目	指オサエ・ハケ目	長石・角閃石	にぶい黄褐色	
578	二反田SH16 No4・9	須恵器	脚付坏	11.7	(10.4)	7.1	回転ナデ・カキ目	回転ナデ・ナデ	白色粒	(外)灰黄色 (内)浅黄色	一部反転復元
579	二反田SH16 No3	土師器	甗	—	—	(8.0)	指オサエ・ナデ・ハケ目	指オサエ・ナデ・ハケ目	長石・石英	橙色	
580	二反田SH16 No8	土師器	甗	—	—	(10.5)	ヨコナデ・ハケ目	ヨコナデ・ハケ目	石英・金雲母	にぶい黄褐色	
581	二反田SH16 No5	土師器	甕	(20.1)	—	(16.5)	ハケ目・ナデ	ハケ目・ナデ	石英・長石	にぶい黄褐色	反転復元
582	二反田SH16 カマ	土師器	甕	—	—	(13.3)	ハケ目	ケズリ	石英・砂粒・長石	(外)橙色 (内)明黄褐色	反転復元
583	二反田SH16 P5・6	須恵器	高坏(脚付坏)	—	—	(3.2)	カキ目・表面摩擦	表面摩擦	石英	灰白色	焼成不良・反転復元
584	二反田SH16	縄文	鉢	—	—	(2.8)	条痕?・ナデ	条痕?・ナデ	長石多量	黒色	

諸田遺跡 観察表

番号	遺構番号	種別	器種	法量(cm)			器面調整		胎土	色調	備考
				口径	底径	器高	外面	内面			
585	二反田SH17 No17	須恵器	坏蓋	12.8	つまみ 2.7	3.7	回転ナデ・カキ目	白色粒	灰色	完形	
586	二反田SH17 No16・18・41	須恵器	坏蓋	14.0	—	3.7	回転ナデ・回転ヘラ ケズリ	白色粒	灰色	完形	
587	二反田SH17 No12 表土	須恵器	坏蓋	(13.8)	—	3.9	回転ナデ・回転ヘラ ケズリ	白色粒	灰黄色	内面にヘラ記号あり・反 転復元	
588	二反田SH17 No22・24	須恵器	坏身	(11.6)	—	(3.1)	回転ナデ・回転ヘラ ケズリ	白色粒・角閃石	灰色	一部反転復元	
589	二反田SH17 No42・43他	須恵器	坏身	13.1	—	3.3	回転ナデ・回転ヘラ ケズリ	石英	暗灰黄色	ほぼ完形・外面にヘラ記 号あり	
590	二反田SH17 No45	須恵器	高坏	(13.2)	—	(3.8)	回転ナデ・カキ目	黒色粒・白色粒	灰色	反転復元	
591	二反田SH17 No47	須恵器	脚付碗	(11.6)	9.3	8.7	回転ナデ・回転ヘラ ケズリ	白色粒・角閃石	灰色	一部合成・反転復元	
592	二反田SH17 No19	須恵器	坏身	(13.4)	—	3.4	回転ナデ・回転ヘラ ケズリ	石英	淡黄色	焼成不良・反転復元	
593	二反田SH17 No8	須恵器	はそう	(9.2)	—	14.4	回転ナデ・液状文・ 回転ヘラケズリ	角閃石・石英・長石	灰白色	焼成不良・底部にヘラ記 号あり・一部合成・反転復 元	
594	二反田SH17 No1	須恵器	高坏	—	(10.2)	(3.9)	回転ナデ	角閃石	灰黄色	すかし2ヶ所残存・反転復 元	
595	二反田SH17 No29	須恵器	提瓶?	—	—	(15.8)	カキ目	黒色粒	(外)暗灰色 (内)黄灰色	外面に付着物あり	
596	二反田SH17 No20	須恵器	提瓶?	(8.2)	—	(4.9)	回転ナデ	角閃石	灰黄褐色	反転復元	
597	二反田SH17 No4・6・20	須恵器	甕	—	—	(10.1)	タタキ・カキ目	黒色粒・白色粒	灰色	一部反転復元	
598	二反田SH17 No27	須恵器	甕	18.0	—	(8.2)	回転ナデ・タタキ・カ キ目	長石・角閃石・白色 粒	灰色		
599	二反田SH17 No3・11・14	須恵器	甕	(13.6)	—	(6.8)	回転ナデ	角閃石	(外)暗灰色 (内)暗灰黄色	内外面に付着物あり・反 転復元	
600	二反田SH17 No7	石器	台石							別表	
601	二反田SH17 No26	土師器	甕	18.0	—	(6.2)	ヨコナデ・ハケ目・表 面摩耗	石英	黄橙色		
602	二反田SH17 No23・40	土師器	甕・甗?	—	—	(13.7)	ヨコナデ・ハケ目	角閃石・長石・金雲 母・石英	にぶい黄橙色		
603	二反田SH17 No38・表土	土師器	甕	—	—	(8.6)	ヨコナデ・ハケ目	長石・金雲母・角閃 石・石英	にぶい黄橙色		
604	二反田SH17 No21	土師器	甕(小型)	—	—	(4.7)	ヨコナデ・ナデ?	長石多量・角閃石	褐色		
605	二反田SH17	土師器	甕	—	—	(4.5)	ハケ目・ナデ	長石	(外)橙色 (内)にぶい黄橙色		
606	二反田SH17	土師器	甕	—	—	(2.6)	ヨコナデ	長石多量・角閃石	にぶい黄橙色		

諸田遺跡 観察表

番号	遺構番号	種別	器種	法量(cm)			器面調整		胎土	色調	備考
				口径	底径	器高	外面	内面			
607	二反田SH17 No2	土師器	甕	—	—	(17.7)	ハケ目	ハケ目	石英多量・長石	にぶい黄橙色	
608	二反田SH17 No39	土師器	羽口	—	孔径2.4	(10.5)	ナデ	—	長石・角閃石	にぶい黄橙色	外面に付着物あり
609	二反田SH17	石器	砥石								別表
610	二反田SH17 No5・13他	土師器	甕	19.8	—	36.7	ヨコナデ・ナデ・ハケ目	ヨコナデ・ナデ・ハケ目	石英・長石・金雲母	にぶい黄橙色	ほぼ完形・外面に黒斑あり・一部合成復元
611	女郎SH17 No105	土師器	蛸壺	—	—	(2.9)	指オサエ・ナデ・工具痕	指オサエ	長石・角閃石・白色粒	橙色	
612	女郎SH17 No98	土師器	蛸壺	(7.0)	—	(5.0)	指オサエ・ナデ	指オサエ・ナデ	角閃石・長石・白色粒・小礫混入	橙色	穿孔1つ残存・反転復元
613	女郎SH17 No119	土師器	蛸壺	—	—	(4.2)	ナデ	指ナデ・指オサエ	角閃石・長石・白色粒	明赤褐色	底部圧痕(網代痕?)あり・外面黒斑あり
614	女郎SH17 No119	土師器	蛸壺	—	—	(5.6)	ナデ	ナデ	角閃石・長石・白色粒	明赤褐色	穿孔1つ残存
615	女郎SH17 No122	土師器	蛸壺	(7.0)	—	9.4	ナデ・指オサエ	ナデ・指オサエ	角閃石・長石・白色粒	明赤褐色	穿孔1つ残存・反転復元
616	女郎SH17 No111	土師器	蛸壺	6.3	—	10.0	指オサエ・ナデ・工具痕	指オサエ・ナデ	白色粒・長石・角閃石	明赤褐色	完形・穿孔1つ・外面に圧痕あり・ひずみ大
617	女郎SH17 No112	土師器	蛸壺	6.5~7.0	—	10.0	指オサエ・ナデ・工具痕	指オサエ・ナデ	白色粒・長石・角閃石	橙色	穿孔1つ・外面に黒斑あり・外面に圧痕あり・ひずみ大
618	女郎SH17 No88	土師器	蛸壺	7.0	—	9.0	指オサエ・ナデ・工具痕	指オサエ・ナデ	白色粒・角閃石・長石	(外) 橙色 (内) 黒褐色	完形・穿孔1つ・内外面に黒斑あり
619	女郎SH17 No103	土師器	蛸壺	6.8	—	9.5	ヨコナデ・指オサエ・ナデ・工具痕	ヨコナデ・指オサエ	白色粒・角閃石・長石	橙色	穿孔1つ残存・外面に黒斑あり・外面に圧痕あり・一部合成復元
620	女郎SH17 No119	土師器	蛸壺	(6.2)	—	(4.2)	指オサエ・ナデ	ナデ	角閃石・長石・白色粒	明赤褐色	穿孔1つ残存・外面に黒斑あり・反転復元
621	女郎SH17 No119	土師器	蛸壺	—	—	(4.5)	指オサエ・ナデ・工具痕	指オサエ・ナデ	長石・角閃石	橙色	
622	女郎SH17 No17	土師器	蛸壺	—	—	(4.5)	指オサエ・ナデ	指オサエ	長石・白色粒・砂粒	橙色	
623	二反田SK1	須恵器	坏蓋	—	—	(2.3)	回転ナデ	回転ナデ	石英	灰色	
624	二反田SK1	須恵器	坏蓋	—	—	(2.6)	回転ナデ・回転ヘラケズリ	回転ナデ	石英	黄灰色	
625	二反田SK1	鉄	スラグ								別表
626	二反田SK1 No15	土師器	羽口	—	孔径2.9	(11.0)	ケズリ・ナデ	—	長石・角閃石	橙色	スラグ付着
627	二反田SK1 No2	土師器	羽口	—	孔径3.0	(9.2)	ケズリ・ナデ	—	長石・角閃石	(外) 明黄褐色 (内) 橙色	スラグ付着
628	二反田SK1	土師器	羽口	—	孔径2.4	(8.2)	指オサエ・ナデ	—	赤色粒・角閃石・長石	にぶい橙色	スラグ付着なし

諸田遺跡 観察表

番号	遺構番号	種別	器種	法量(cm)			器面調整		胎土	色調	備考
				口径	底径	器高	外面	内面			
629	二反田SK1	土師器	羽口	—	—	(4.1)	ケズリ	—	長石微量	(外) 暗灰黄色 (内) 橙色	スラグ付着・一部反転復元
630	二反田SK1	土師器	羽口	—	—	(5.9)	ナデ	—	長石・白色粒	(外) 灰黄色 (内) 黄橙色	スラグ付着
631	二反田SK1	土師器	羽口	—	—	(10.1)	ケズリ	—	長石・角閃石・白色粒	にぶい黄橙色	スラグ付着
632	二反田SK1 No72	土師器	羽口	—	—	(8.4)	ケズリ	—	角閃石・長石	(外) にぶい黄橙色 (内) 明黄褐色	スラグ付着
633	二反田SK1 No3	土師器	羽口	—	孔径 2.0	(5.3)	ケズリ	—	長石・角閃石	(外) 暗灰黄色 (内) 橙色	スラグ付着
634	二反田SK1	土師器	羽口	—	—	(5.0)	ナデ?	—	長石微量	にぶい黄橙色	スラグ付着
635	二反田SK1	土師器	土錘	長 8.1	幅 1.8	厚 1.7	ナデ	—	長石・角閃石	にぶい黄橙色	完形・棒状・穿孔2つ
636	二反田SK1	土師器	甕	(17.2)	—	(8.5)	ヨコナデ・ハケ目	ヨコナデ・ハケ目	石英・長石・角閃石	にぶい黄橙色	内外面に黒斑あり・反転復元
637	二反田SK1 No18	土師器	甕	(20.1)	—	(16.4)	ヨコナデ・ハケ目	ヨコナデ・ハケ目・ナデ	長石・角閃石・雲母・白色粒	にぶい黄橙色	反転復元
638	二反田SK1 No19	土師器	甕	(22.8)	—	(10.0)	不明瞭	不明瞭・ハケ目・ナデ?	金雲母・石英	浅黄橙色	反転復元
639	二反田SK1 No17	石器	剥片								別表
640	二反田SK2	須恵器	大甕	—	—	(55.2)	平行タタキ・ナデ	ナデ・同心円状当具痕	白色粒・長石	灰色	
641	二反田SK2	須恵器	甕	13.6	—	(13.2)	回転ナデ・タタキ・カキ目・格子目タタキ	回転ナデ・同心円状当具痕	角閃石・長石	黄灰色	一部反転復元
642	二反田SK3 No1	須恵器	甕	—	—	(39.4)	回転ナデ・平行タタキ・カキ目	回転ナデ・工具痕・当具痕	長石・角閃石・白色粒	にぶい橙色	一部反転復元
643	二反田SK3 No1	須恵器	甕	(16.2)	—	32.7	回転ナデ・タタキ・カキ目	回転ナデ・同心円状当具痕	白色粒・黒色粒	灰色	一部反転復元
644	二反田SK3 No2	土師器	甕	—	—	(4.8)	表面剥落	表面剥落・ケズリ?	石英	浅黄橙色	
645	二反田SK4		耳環								別表
646	二反田SK5	須恵器	坏蓋	—	—	(2.9)	回転ナデ・回転ヘラケズリ	回転ナデ	角閃石・石英微量	黄灰色	
647	二反田SK5 No1	須恵器	甕	—	—	(5.8)	回転ナデ・タタキ・カキ目	回転ナデ・カキ目	黒色粒・白色粒	(外) 黒褐色 (内) 黄灰色	
648	二反田SK5	土師器	羽口	—	—	(7.2)	指オサエ・ナデ	—	長石・角閃石	橙色	被熱
649	二反田SK5	石器	台石								別表
650	二反田SK5	石器	不明								別表

諸田遺跡 観察表

番号	遺構番号	種別	器種	法量(cm)			器面調整		胎土	色調	備考
				口径	底径	器高	外面	内面			
651	二反田SK6	須恵器	坏身	(11.9)	—	(2.9)	回転ナデ	回転ナデ	白色粒・角閃石	灰黄色	反転復元
652	二反田SK6	須恵器	坏蓋	—	—	(2.6)	回転ナデ	回転ナデ	白色粒微量	灰色	外面端部に圧痕あり
653	二反田SK6 No3	土師器	甕(小型)	—	(5.8)	(3.9)	ナデ	ケズリ	角閃石・長石・白色粒	橙色	反転復元
654	二反田SK6	土師器	甕(小型)	(11.0)	—	(6.1)	ナデ	ナデ・ケズリ	長石・角閃石・白色粒	(外)にぶい褐色 (内)にぶい黄橙色	反転復元
655	二反田SK8 No11	土師器	甕	—	—	(4.0)	ナデ	ハケ目	長石・石英・角閃石	にぶい黄橙色	No.656と同一個体
656	二反田SK8 No1	土師器	甕	—	—	(6.6)	ナデ・ハケ目	ナデ・ハケ目	長石・石英・角閃石	にぶい黄橙色	No.655と同一個体
657	二反田SK8 No6	焼土塊	焼土塊	長 5.6	幅 7.8	厚 3.3	—	—	白色粒・長石	黄橙色	藁状圧痕・刺突痕?
658	二反田SK9 No4	土師器	蛸壺	—	—	(5.6)	指オサエ・ナデ	指オサエ・ナデ	長石多量・角閃石	橙色	穿孔1つ残存
659	二反田SK9	土師器	蛸壺	(7.6)	—	(6.1)	指オサエ・ナデ	指オサエ・ナデ	長石・角閃石・白色粒	橙色	反転復元
660	二反田SK9 No1	土師器?	甕?	—	—	(4.5)	ヨコナデ	ヨコナデ・ケズリ	長石多量・角閃石	橙色	内外面に黒斑あり・外面にモミ痕?あり
661	二反田S8	縄文	鉢?	—	(9.6)	(2.8)	ナデ?・ヨコナデ	ナデ?	角閃石多量・長石	(外)橙色 (内)にぶい黄橙色	反転復元
662	二反田S9	土師器	土鉢	径 3.1	孔径 0.5	器高 2.6	指オサエ・ナデ	—	角閃石・長石	にぶい黄橙色	完形
663	二反田SD2 検出	瓦質	すり鉢	—	—	(3.6)	ケズリ	摺目	角閃石・長石	(外)暗灰色 (内)灰色	
664	二反田SD2 検出	瓦質	ナベ?	—	—	(3.5)	回転ナデ	回転ナデ	長石微量	(外)黄灰色 (内)灰色	
665	二反田SD2-B	瓦質	不明	—	—	(2.1)	ヨコナデ?(不明瞭)	ミガキ	白色粒・角閃石・長石	灰黄色	一部合成復元
666	二反田SD2-E	瓦質	不明	—	—	(4.5)	ナデ・ケズリ	ナデ	角閃石・長石	灰黄褐色	
667	二反田SD2 検出	瓦質	ナベ?	—	—	(5.8)	ヨコナデ	ヨコナデ	長石・角閃石・石英	灰黄色	
668	二反田SD3	須恵器	坏身	—	—	(4.1)	回転ナデ・回転ヘラ ケズリ	回転ナデ	角閃石	黄灰色	
669	二反田SD6(戸入 道通路)	石器	石鏃								別表
670	二反田B一括	石器	石鏃								別表
671	二反田S30	土師器	甕	—	—	(5.2)	ヨコナデ	ヨコナデ・ケズリ	長石・角閃石・赤色粒	明赤褐色	
672	二反田S34	縄文	鉢	—	—	(2.7)	ナデ	ナデ	白色粒多量・角閃石・長石	(外)橙色 (内)褐色	

諸田遺跡 観察表

番号	遺構番号	種別	器種	法量(cm)			器面調整		胎土	色調	備考
				口径	底径	器高	外面	内面			
673	二反田S28	須恵器	坏身	-	-	(2.7)	回転ナデ・回転ヘラ ケズリ	回転ナデ・ナデ	白色粒	灰色	
674	二反田S15	須恵器	高坏	-	(13.3)	(3.3)	回転ナデ	ナデ	長石・角閃石	(外)灰色 (内)灰黄色	すかし1ヶ所残存
675	二反田B一括	石器	石鏃								別表
676	二反田B一括	石器	石鏃								別表
677	二反田B一括	土師質土 器	骨壺?	-	-	(19.9)	ヨコナデ・ケズリ	ヨコナデ・ナデ	角閃石・長石・赤色 粒	(外)にぶい橙色 (内)浅黄橙色	
678	二反田SK11 No32	石器	砥石								別表
679	二反田SK11 No15	石器	砥石								別表
680	二反田SK10 No16	石器	石皿								別表
681	二反田SK4 No3・4	石器	台石								別表
682	二反田SK4 No5	石器	台石								別表
683	二反田SK4 No2	石器	台石								別表
684	二反田SH8 No5	石器	たたき石								別表
685	二反田SK11 No29	石器	石皿								別表
686	二反田SH9 カマド 支脚	石	支脚								別表
687	二反田一括 北端 部	土師器	甗	(24.4)	-	(16.5)	ナデ?(表面摩擦) ハケ目	ナデ?(表面摩擦) ケズリ	石英・白色粒	橙色	外面に黒斑あり・反転復 元
688	二反田SH12 カマ ドNo11	須恵器	坏蓋	14.7	-	4.6	回転ナデ・ナデ・回 転ヘラ切り離し	回転ナデ・ナデ	白色粒・長石	褐灰色	ほぼ完形
689	二反田SH12 カマ ドNo1	須恵器	坏身	(11.9)	-	3.7	回転ナデ・ナデ?	回転ナデ	長石・黒色粒	(外)黄褐色 (内)灰色	外面に付着物あり・反転 復元
690	二反田SH11 No9	石器	紡錘車								別表
691	二反田SH6 No13	土師器	甗	-	-	(6.0)	ハケ目	ハケ目	石英・長石	にぶい黄橙色	外面に線刻あり
692	二反田SH6 No30	土師器	甗	-	-	(3.6)	ナデ	ハケ目	石英・長石	にぶい黄橙色	外面に線刻あり
693	二反田SH6 No24	土師器	甗	-	-	(6.2)	ハケ目	ハケ目	石英・金雲母	にぶい黄橙色	外面に線刻あり
694	二反田SH6	土師器	甗	-	-	(2.8)	ハケ目	ケズリ	石英・長石	にぶい黄橙色	外面に線刻あり

諸田遺跡 観察表

番号	遺構番号	種別	器種	法量(cm)			器面調整		胎土	色調	備考
				口径	底径	器高	外面	内面			
695	二反田SK1 No6	土師器	甕	—	—	(21.8)	ハケ目	ハケ目・指オサエ・ナデ	金雲母多量・石英	にぶい黄橙色	外面にスス付着

諸田遺跡 特殊品 観察表

番号	遺構番号	種別	器種	法量(cm)			重量(g)	備考
				最大長	最大幅	厚さ		
645	二反田SK4	耳環		3.05	2.65	0.60	17.84	銅地金張・一部剥落・剥落部から腐蝕・緑青あり
701	二反田SH-1 No.10	銅製品	不明	16.7	0.6	0.2		

諸田遺跡(女郎屋敷) 特殊品 観察表

番号	遺構番号	種別	器種	法量(cm)			重量(g)	備考
				最大長	最大幅	厚さ		
697	女郎 SH10	鉄器	刀子	6.2	1.6	0.4		
698	女郎 SH10	鉄器	鉄鏃	5.3	2.5	0.2		
699	女郎 SH17	鉄器	鎌	7.2	2.5	0.2		
700	女郎 SH20	鉄器	鉄鏃	6.2	1.2	0.3		

諸田遺跡 石器 観察表

番号	遺構番号	種別	器種	石材	法量(cm)			重量(g)	備考
					最大長	最大幅	厚さ		
74	女郎SH12 No34	石器	たたき石		9.3	6.0	3.9	305.5	
75	女郎SH12 No33	石器	たたき石		15.0	7.7	5.4	784.0	
88	女郎SH13	石器	たたき石		8.0	4.5	3.3	146.8	
89	女郎SH13 No11	石器	たたき石?		(7.5)	(7.3)	(3.7)	305.8	
188	女郎SH18 No21	石器	台石		12.6	9.1	4.3	722.0	
233	女郎SH22	石器	砥石		(7.0)	3.2	3.0	58.4	
239	女郎SH20 No4	石器	台石		19.1	15.6	6.2	2660	
240	女郎SH5 No25	石器	台石		32.3	22.7	6.2	7100	
247	女郎SD1	石器	石鏃	黒曜石	2.15	1.25	0.45	1.02	
253	女郎S25	石器	紡錘車	滑石	径 3.5	器高 1.7	孔径 0.5	17.5	
279	女郎SK10	石器	台石		13.5	7.1	4.3	490.2	
356	女郎SK24	石器	石錘		8.1	6.8	3.7	208.6	
358	女郎SK27	石器	台石		10.5	8.9	5.3	737.0	
391	女郎一括	石器	打製石斧		(8.6)	(9.0)	(0.9)	99.4	
392	女郎一括	石器	打製石斧		(7.9)	(7.8)	1.2	102.2	
419	二反田SH1 No2	石器	たたき石		12.1	6.9	4.0	512.1	
498	二反田SH5 No2	石器	台石		12.2	11.4	5.8	1309	
525	二反田SH7 No8・二反田 SH6 No10	石器	砥石		22.5	12.3	8.3	2360	
526	二反田SH7 No7	石器	台石		13.5	8.9	4.3	760.0	
527	二反田SH8 Pit1	石器	たたき石		10.3	8.8	5.2	660.0	
541	二反田SH11 No8	石器	紡錘車	滑石	径 5.1	器高 1.2	孔径 0.7	55.7	

諸田遺跡 石器 観察表

番号	遺構番号	種別	器種	石材	法量(cm)			重量(g)	備考
					最大長	最大幅	厚さ		
571	二反田SH14 P2	石器	砥石		5.3	4.0	3.7	84.3	
600	二反田SH17 No7	石器	台石		(11.6)	(9.4)	1.9	279.8	
609	二反田SH17	石器	砥石		5.6	3.6	1.4	24.9	
625	二反田SK1	鉄	スラグ		6.5	6.4	2.1	93.2	
639	二反田SK1 No17	石器	剥片	チャート	4.35	8.45	1.70	61.50	
649	二反田SK5	石器	台石		7.2	7.9	2.3	220.0	被熱あり
650	二反田SK5	石器	不明		3.9	6.6	1.9	60.6	
669	二反田SD6(戸 入道道路)	石器	石鏃	黒曜石	3.45	2.15	0.50	2.34	姫島産
670	二反田B一括	石器	石鏃	黒曜石	1.95	1.25	0.35	0.42	姫島産
675	二反田B一括	石器	石鏃	黒曜石	2.95	2.45	0.55	2.60	
676	二反田B一括	石器	石鏃	安山岩系	3.55	2.00	0.35	1.60	
678	二反田SK11 No32	石器	砥石		26.5	30.5	12.0	6100	
679	二反田SK11 No15	石器	砥石		20.6	10.3	8.3	1716	
680	二反田SK10 No16	石器	石皿		(19.0)	(28.2)	9.0	5200	
681	二反田SK4 No3・4	石器	台石		25.9	17.2	11.0	6700	
682	二反田SK4 No5	石器	台石		(11.4)	(12.3)	7.5	1499	
683	二反田SK4 No2	石器	台石		25.3	18.3	6.4	4578	
684	二反田SH8 No5	石器	たたき石		9.1	8.2	5.6	610.0	
685	二反田SK11 No29	石器	石皿		14.8	17.7	3.2	1240	
686	二反田SH9 カ マド支脚	石	支脚		20.4	5.9	5.0	865.0	
690	二反田SH11 No9	石器	紡錘車	滑石	径 3.8	器高 1.6	孔径 0.7	41.3	完形・線刻あり

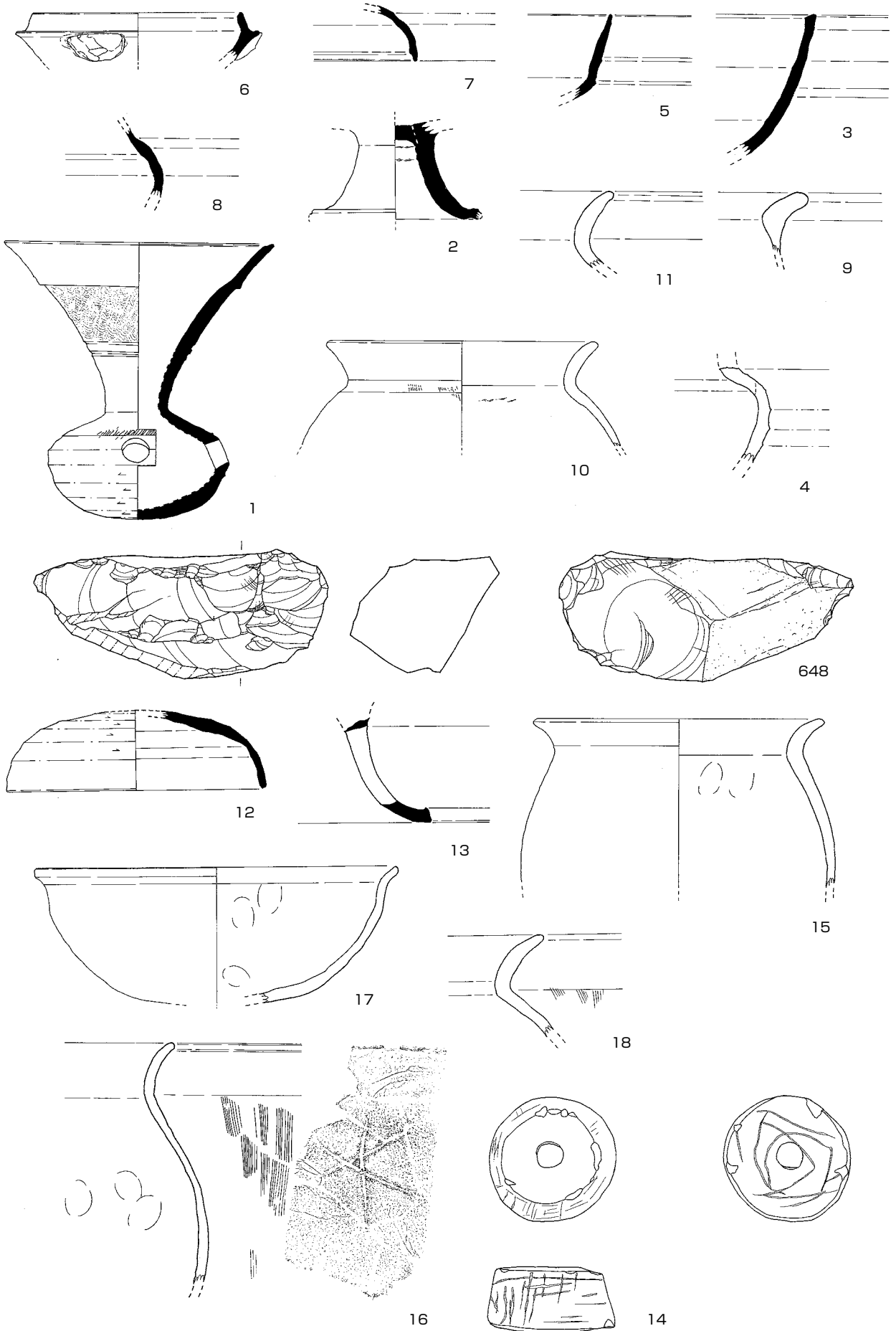

(10はS=1/4、14、648はS=2/3、以外はS=1/3)

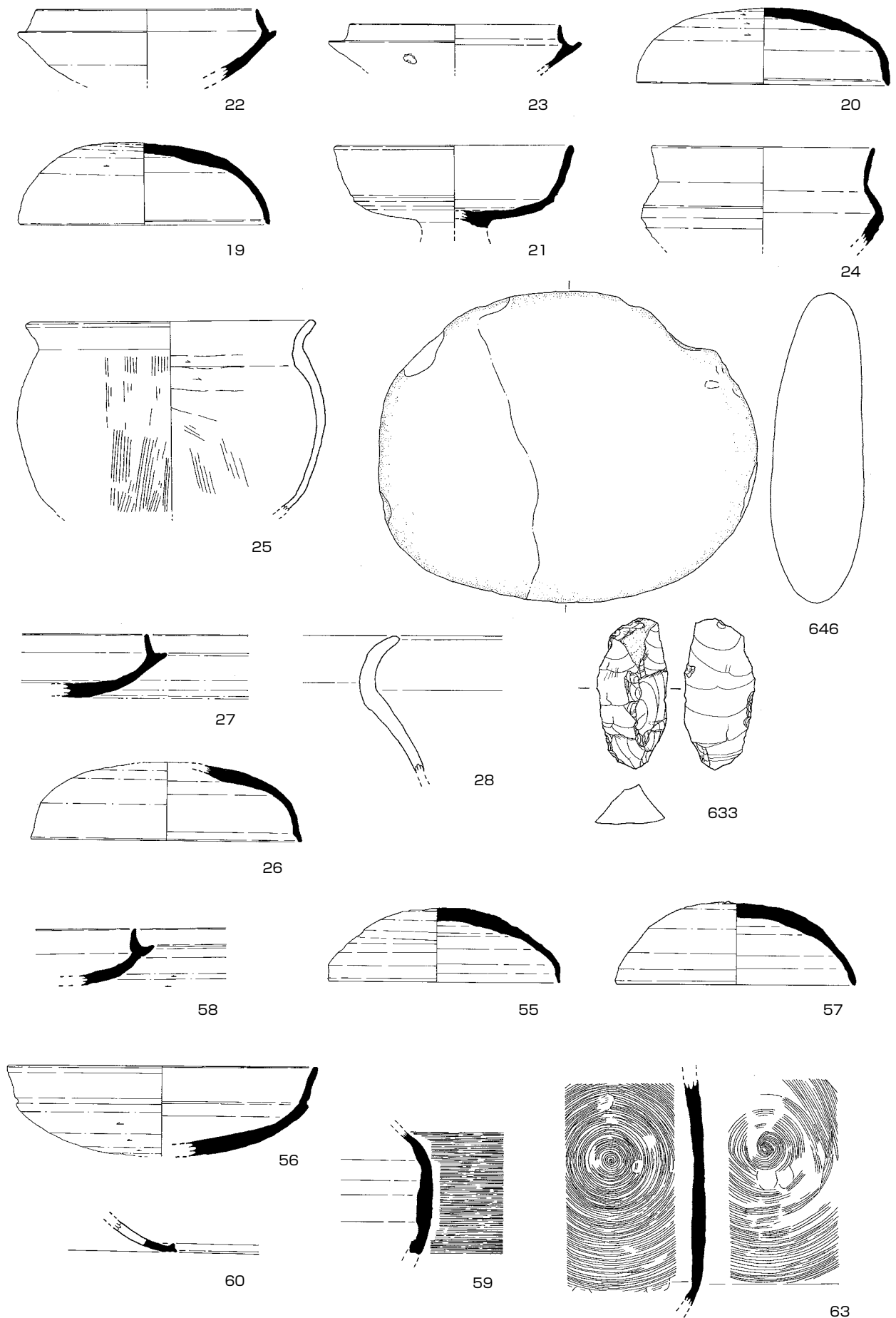

(646はS = 1/4、633はS = 2/3、以外はS = 1/3)

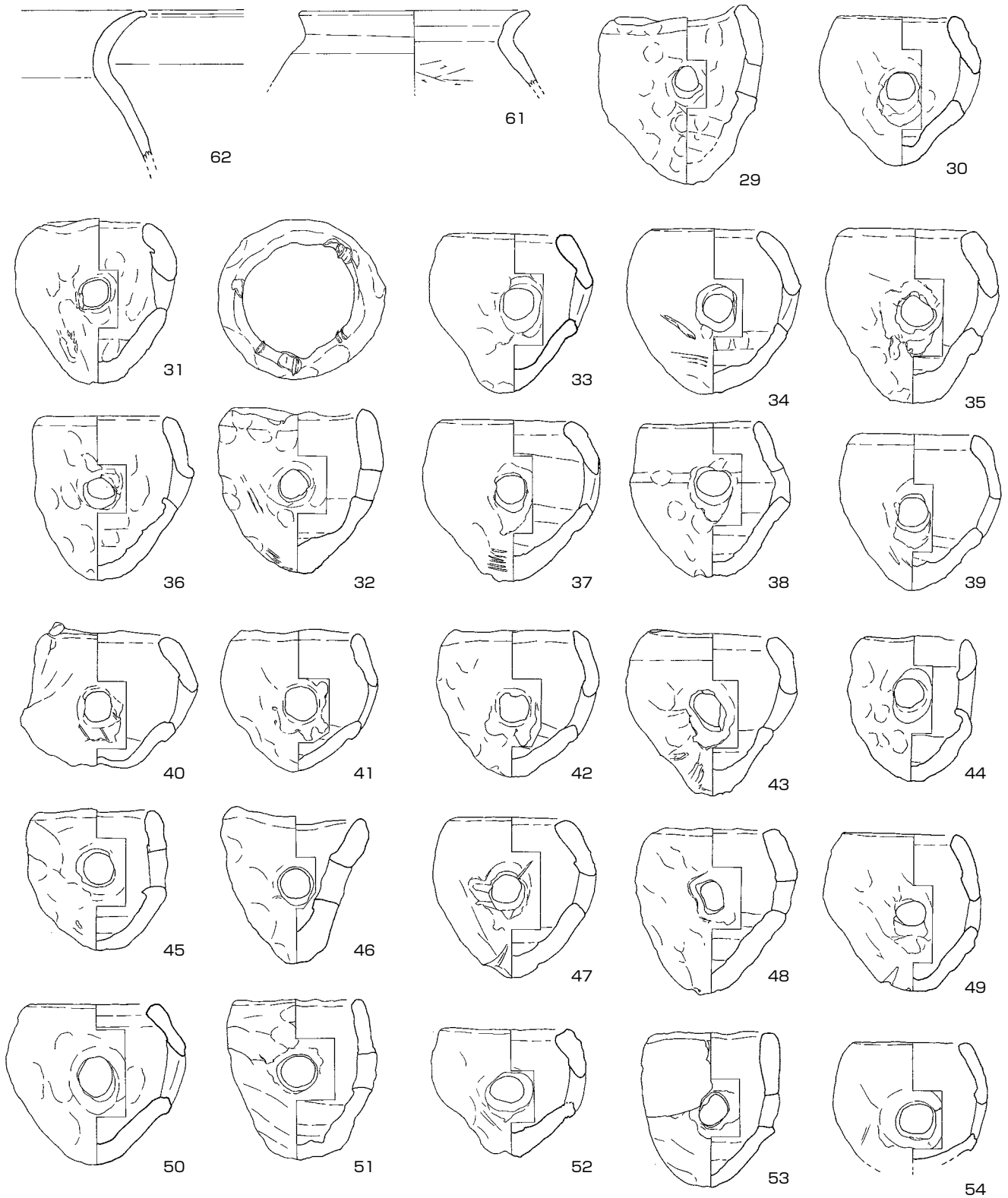

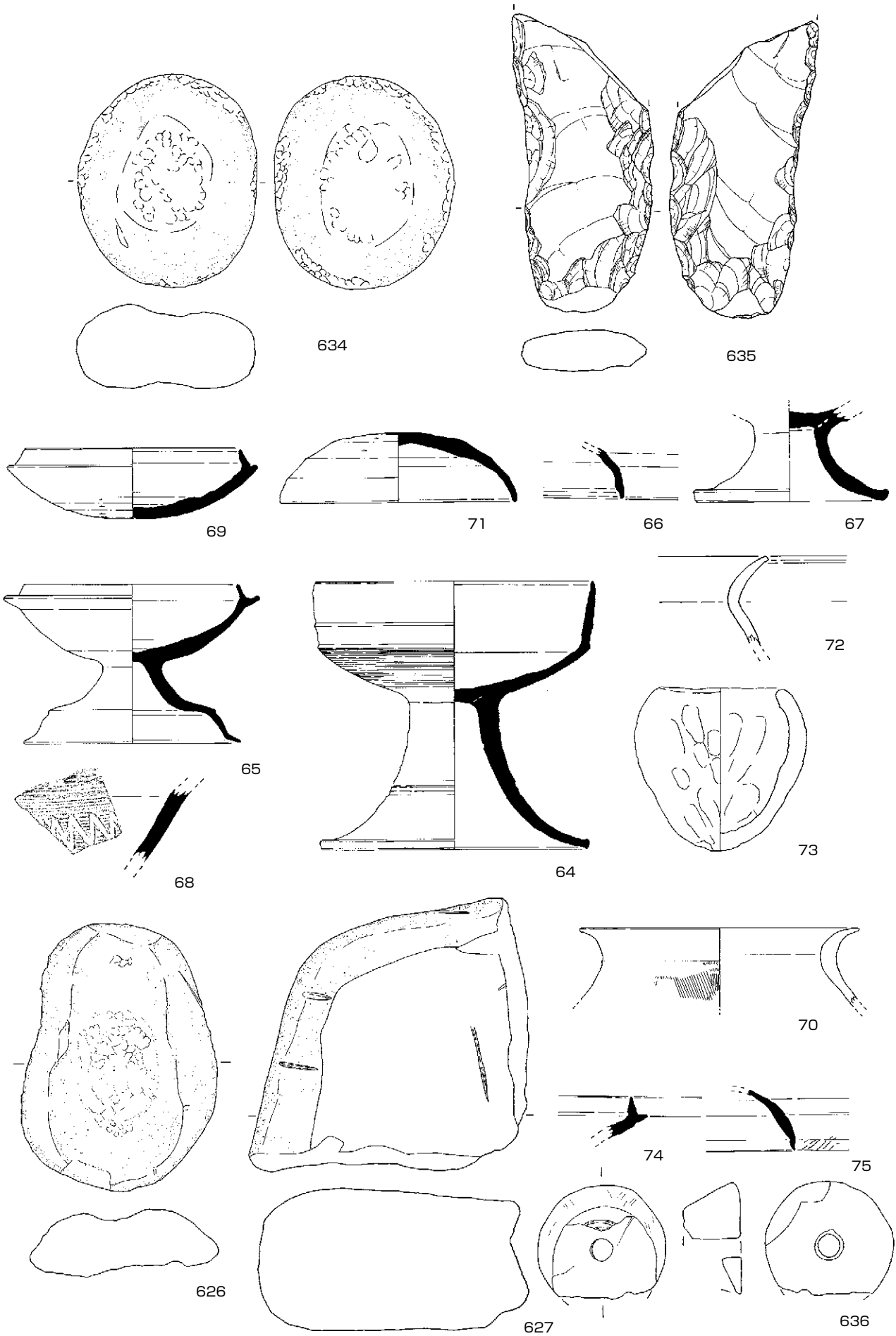

(70はS = 1/4、636はS = 2/3、以外はS = 1/3)



142



152

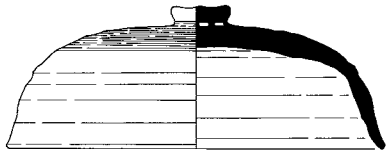

143



689



153

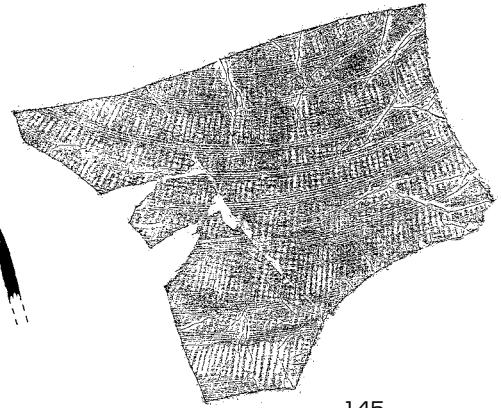
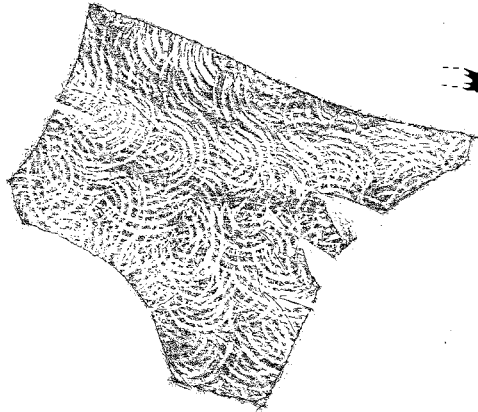

145

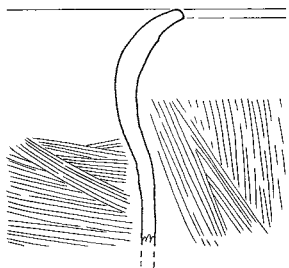

148

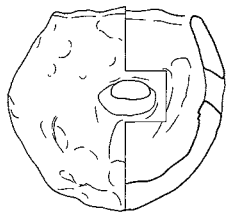

155

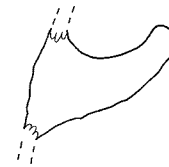

154

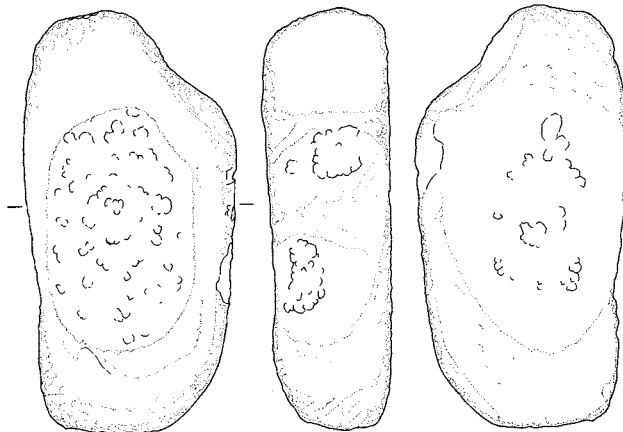
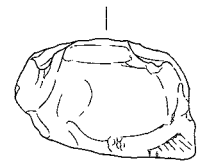

641

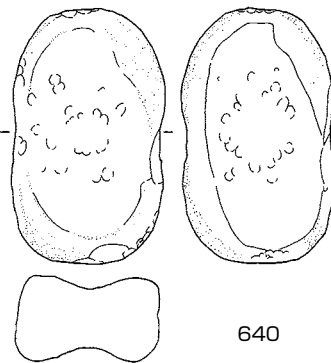

640

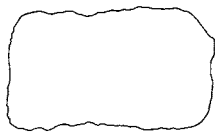

(145はS = 1/4、以外はS = 1/3)

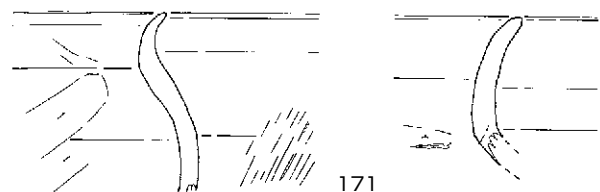
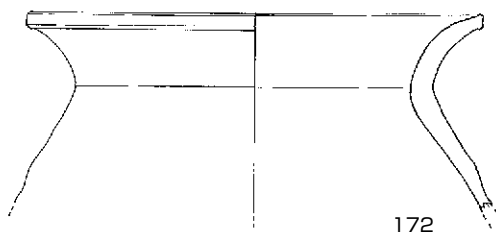
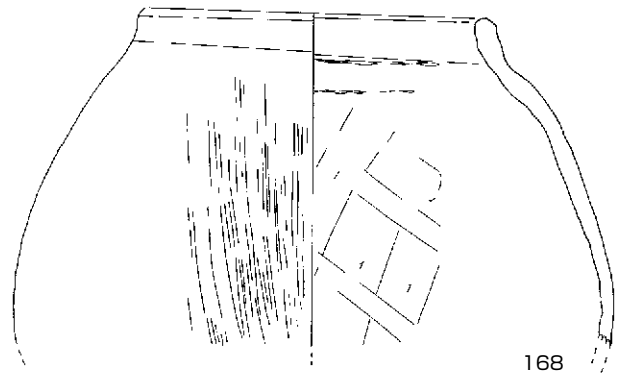
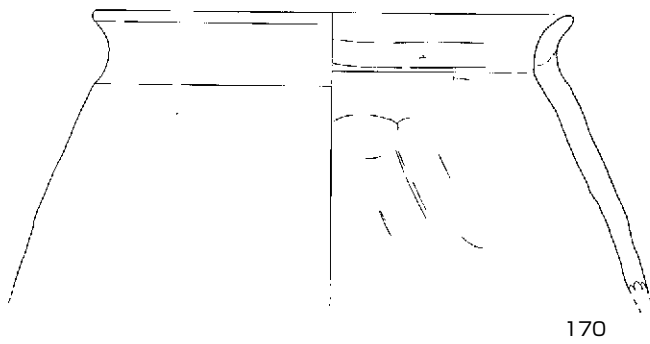
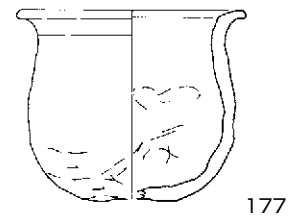
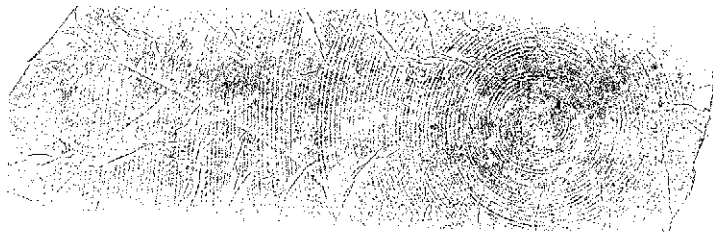
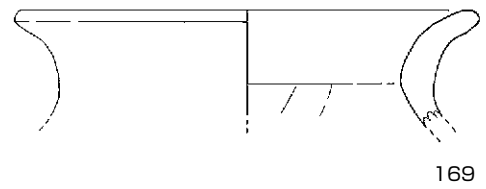
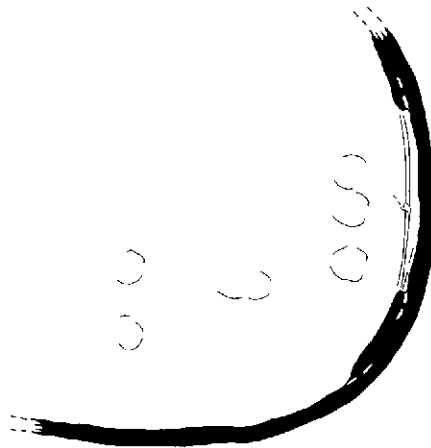
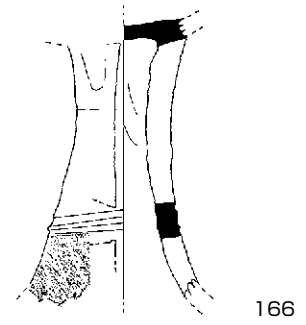
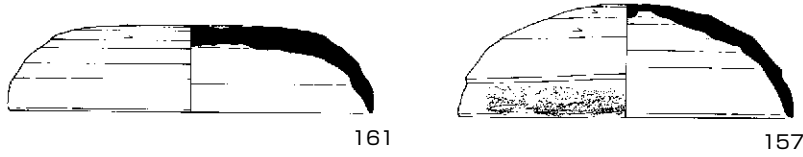
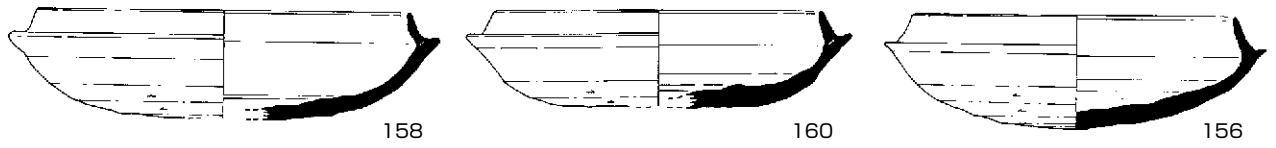

173

(S = 1/3)

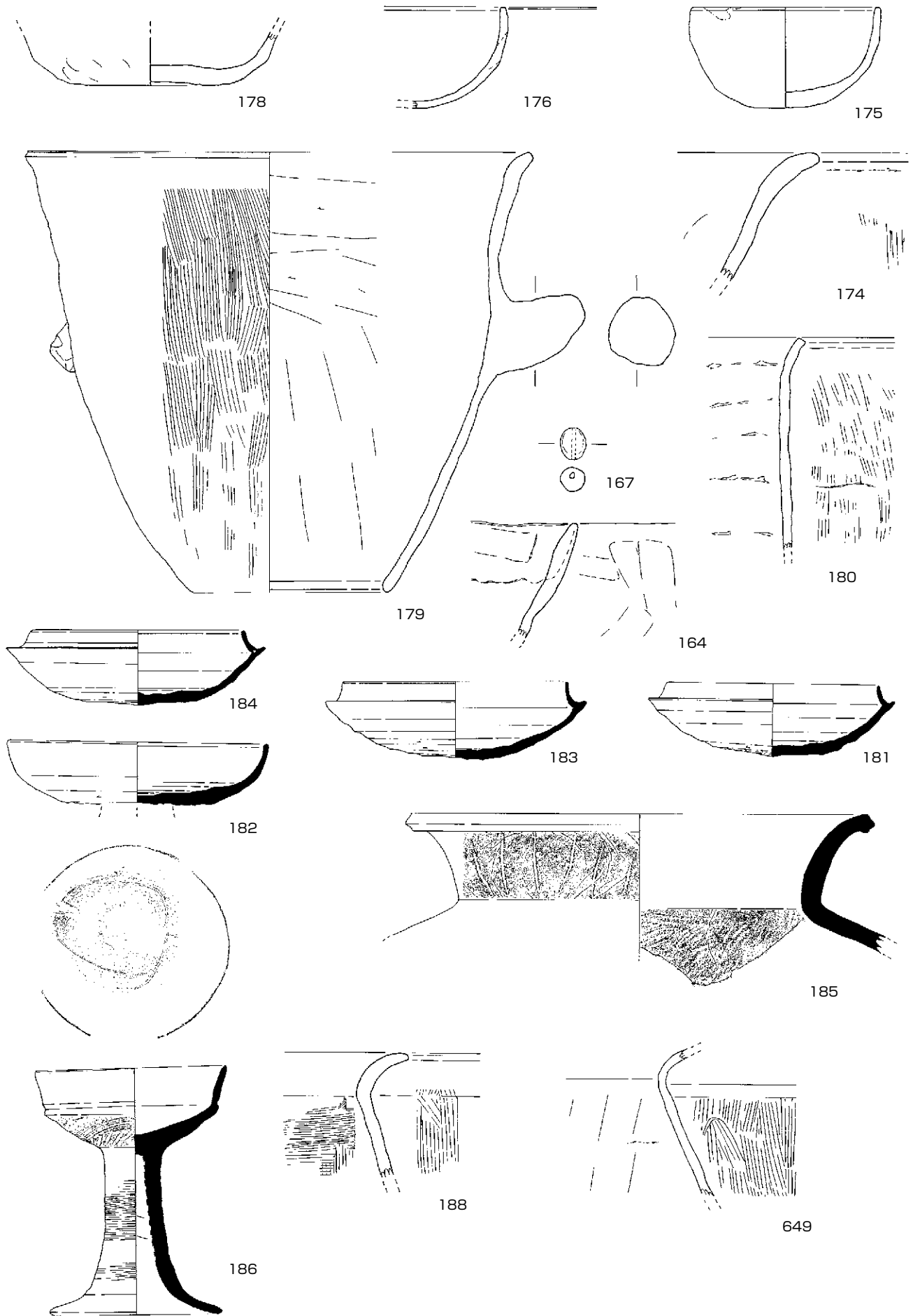

(S = 1/3)

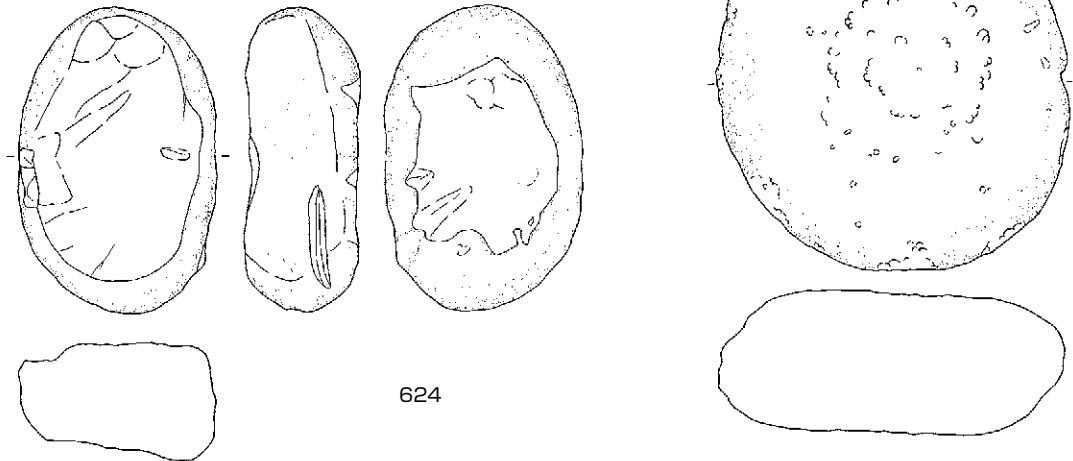
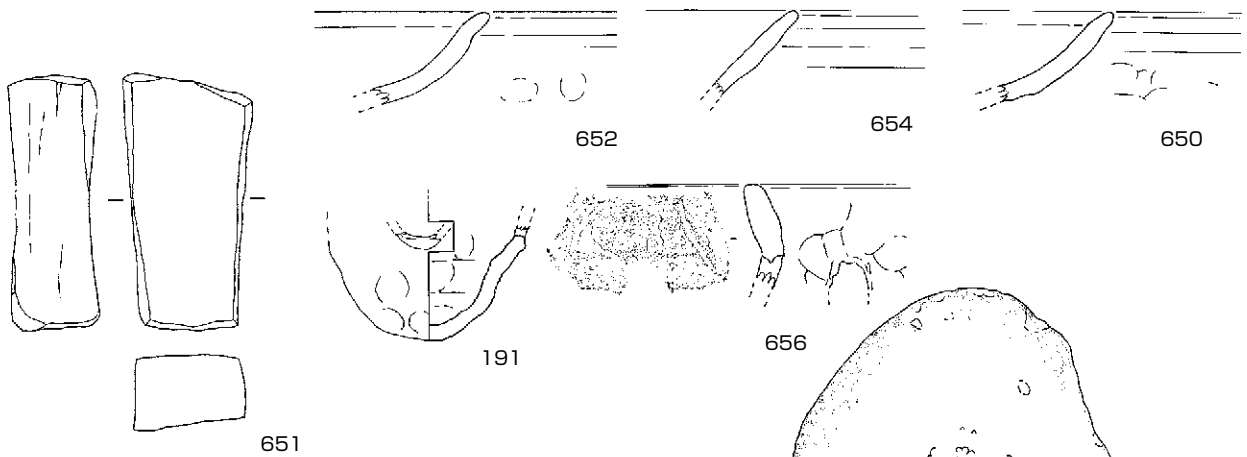
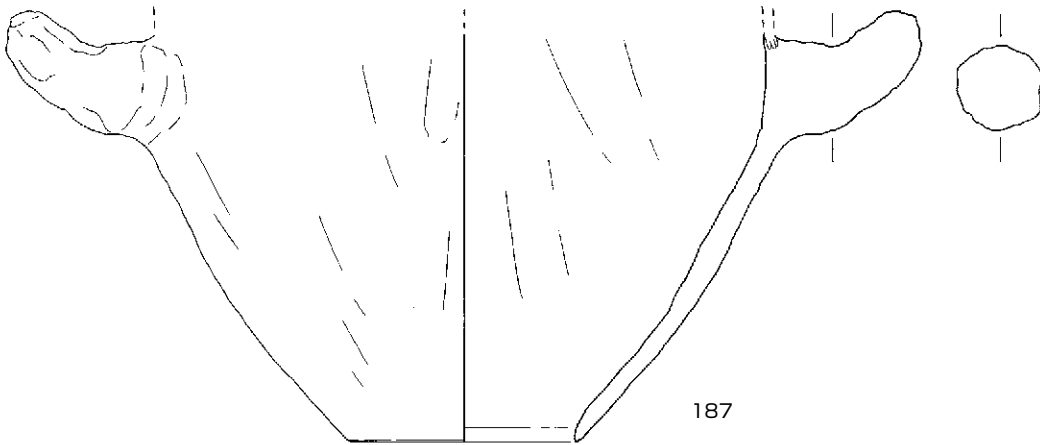
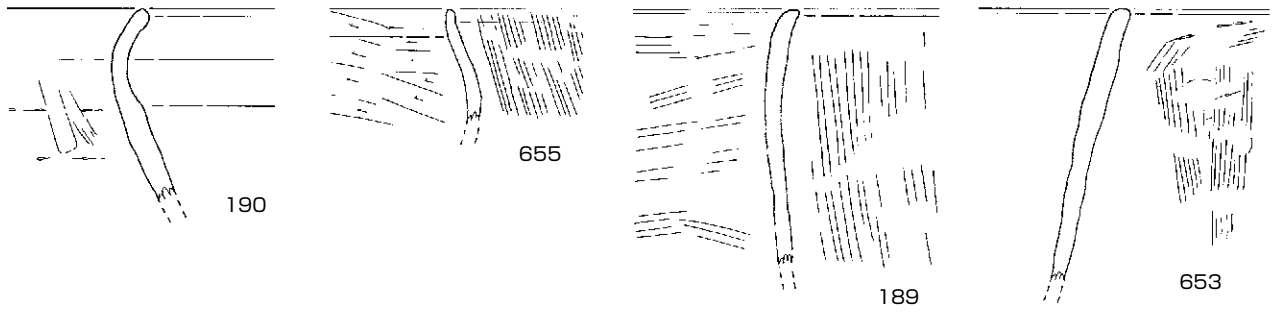

(647はS = 1/4、651はS = 2/3、以外はS = 1/3)

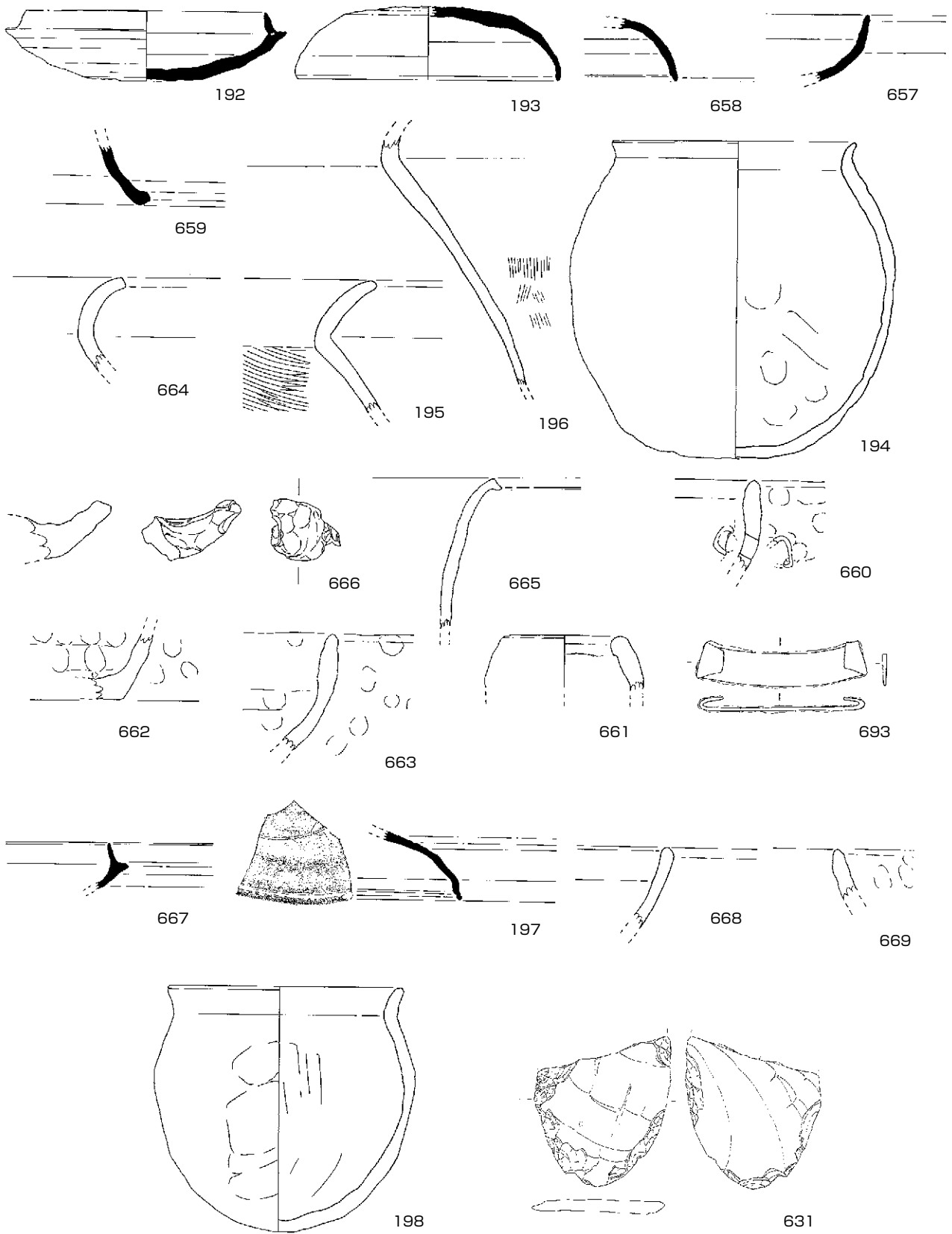

(631はS = 1/4、以外はS = 1/3)

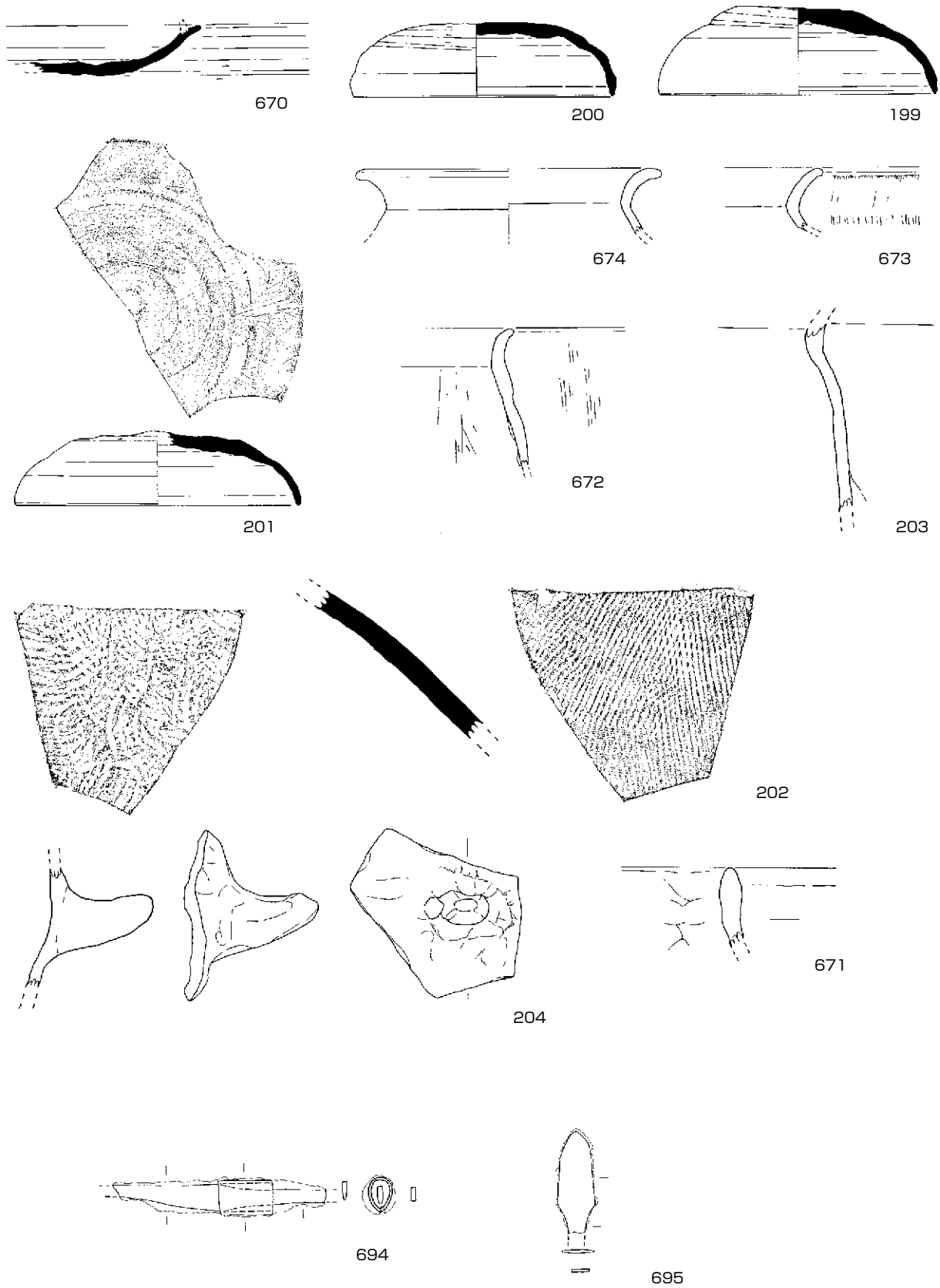

(674はS = 1/4、以外はS = 1/3)

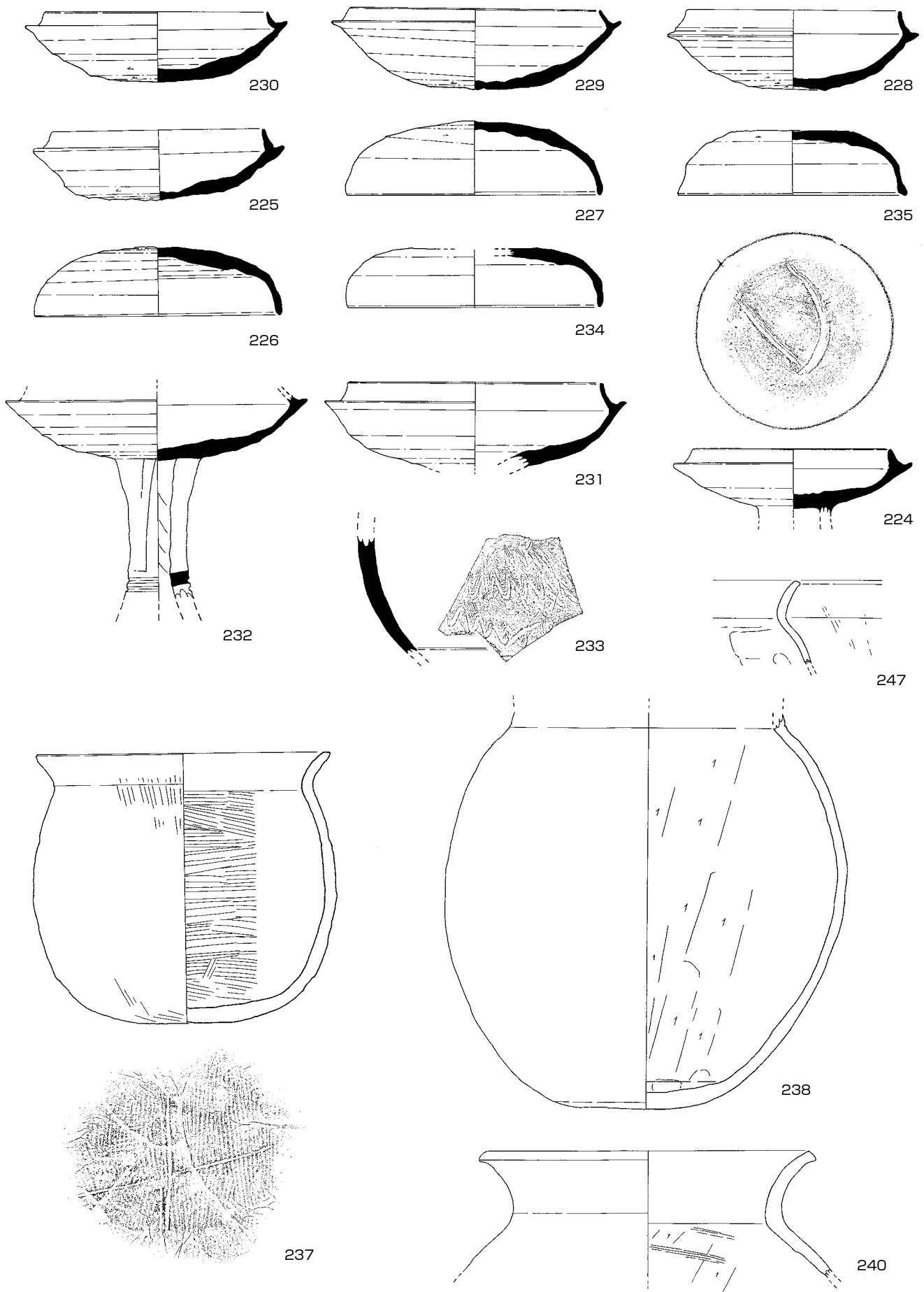

(238はS = 1/4、以外はS = 1/3)

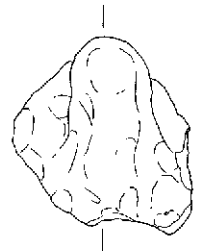
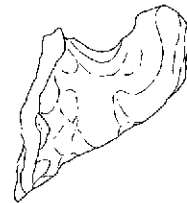
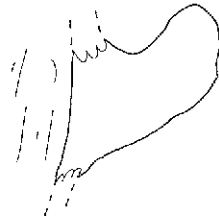
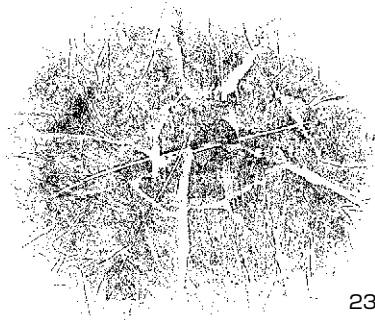
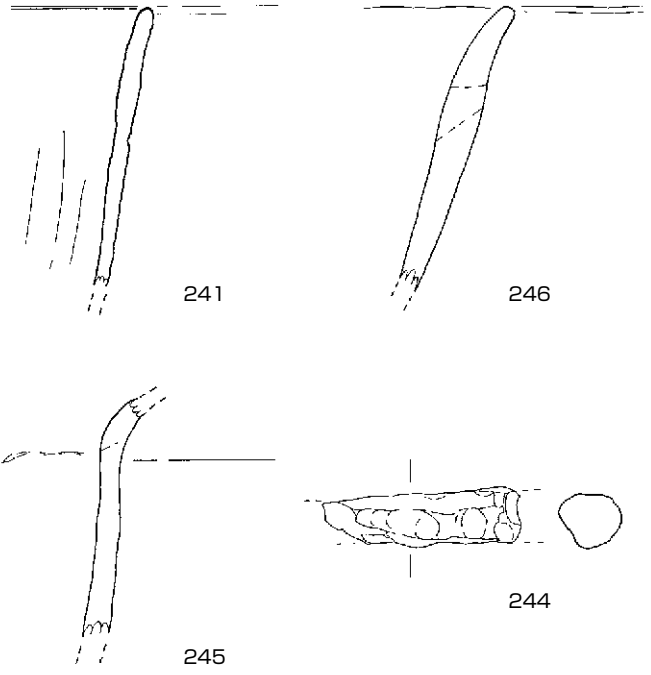
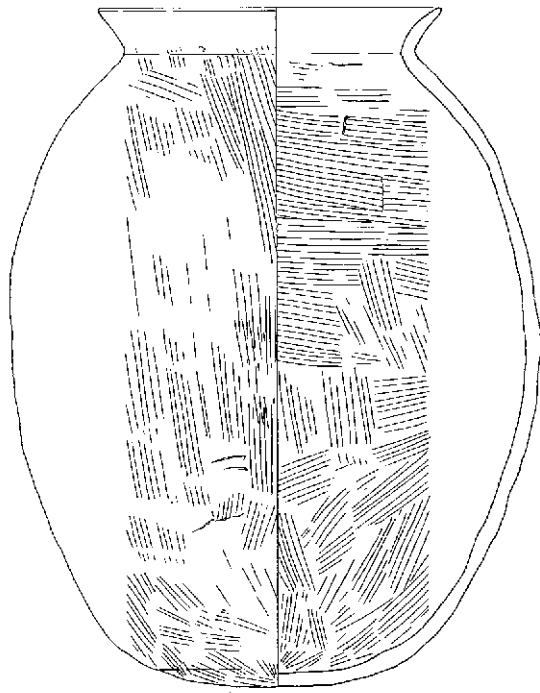

236

243

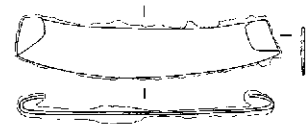
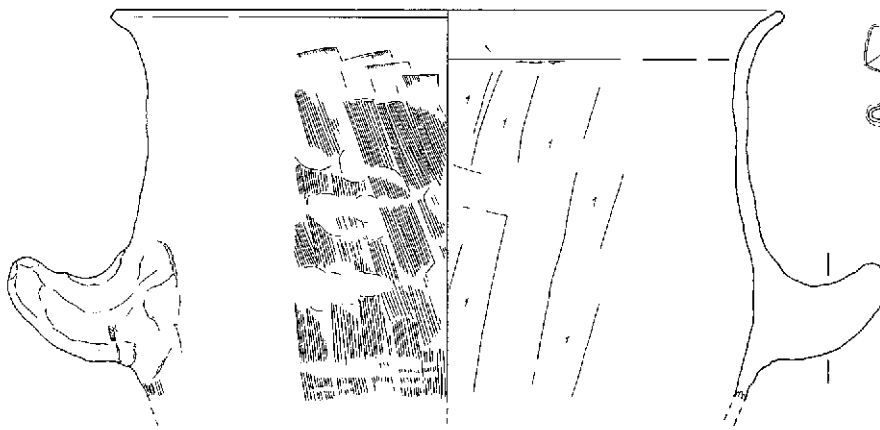

696

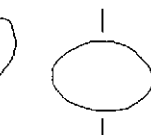

242

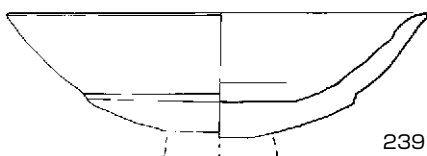

239



249

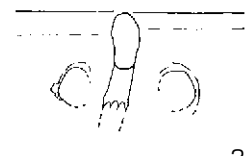

248

(236はS = 1/4、以外はS = 1/3)

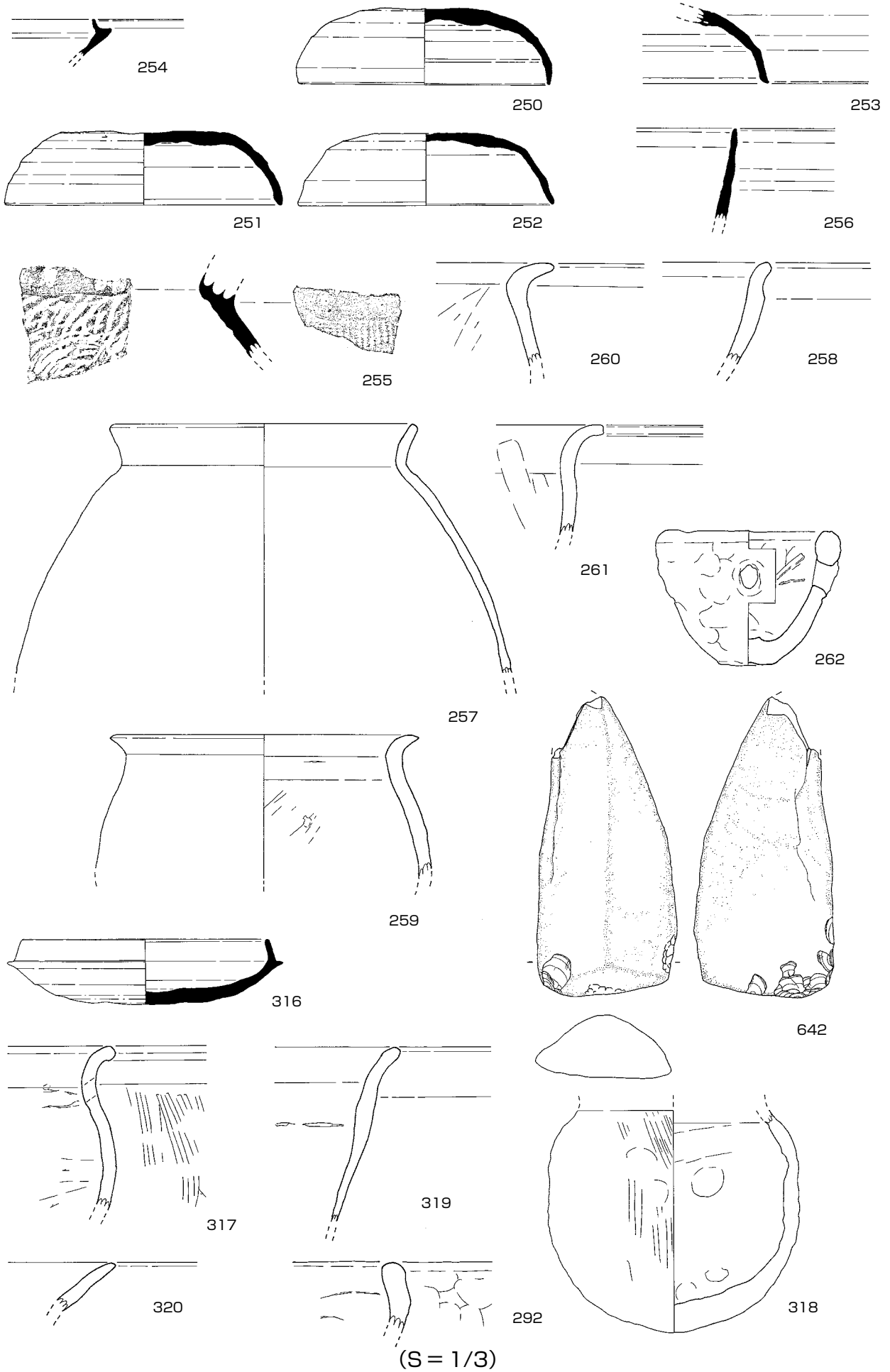

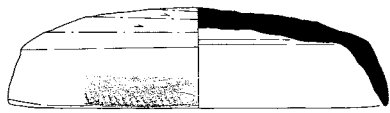

321

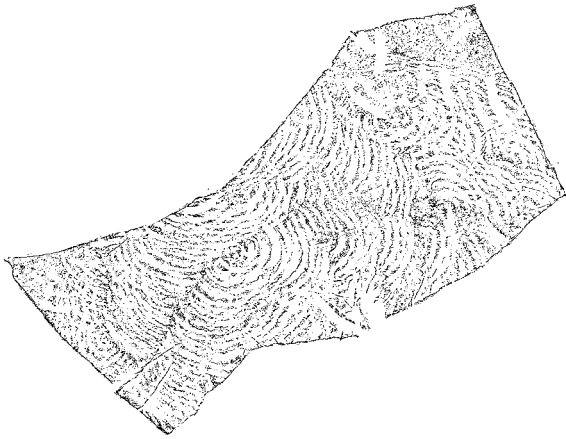

322

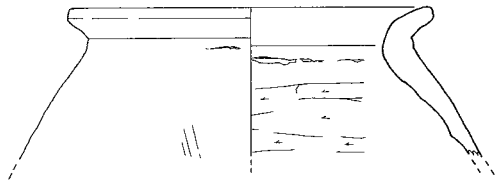

323

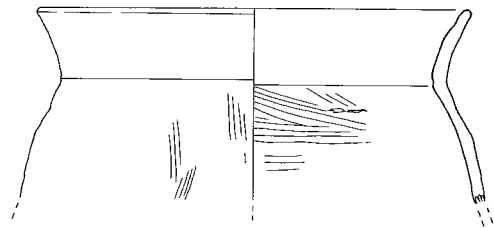

324

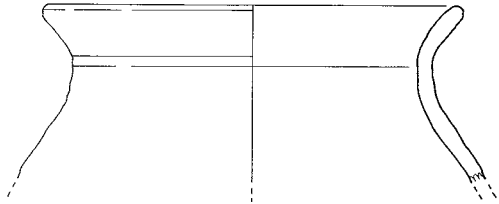

327

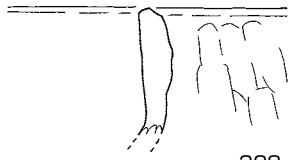

328

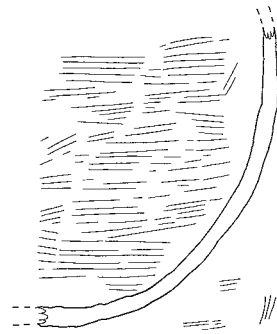

325

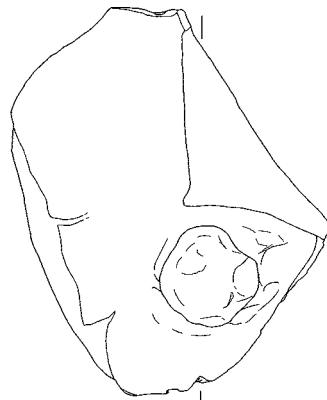
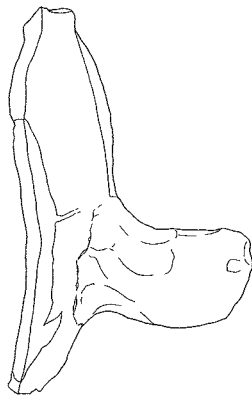
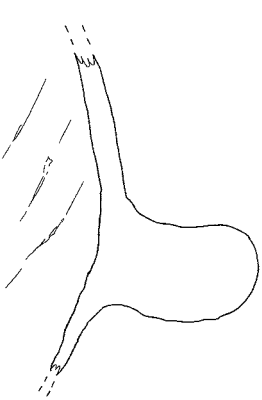

326

(322はS = 1/5、以外はS = 1/3)

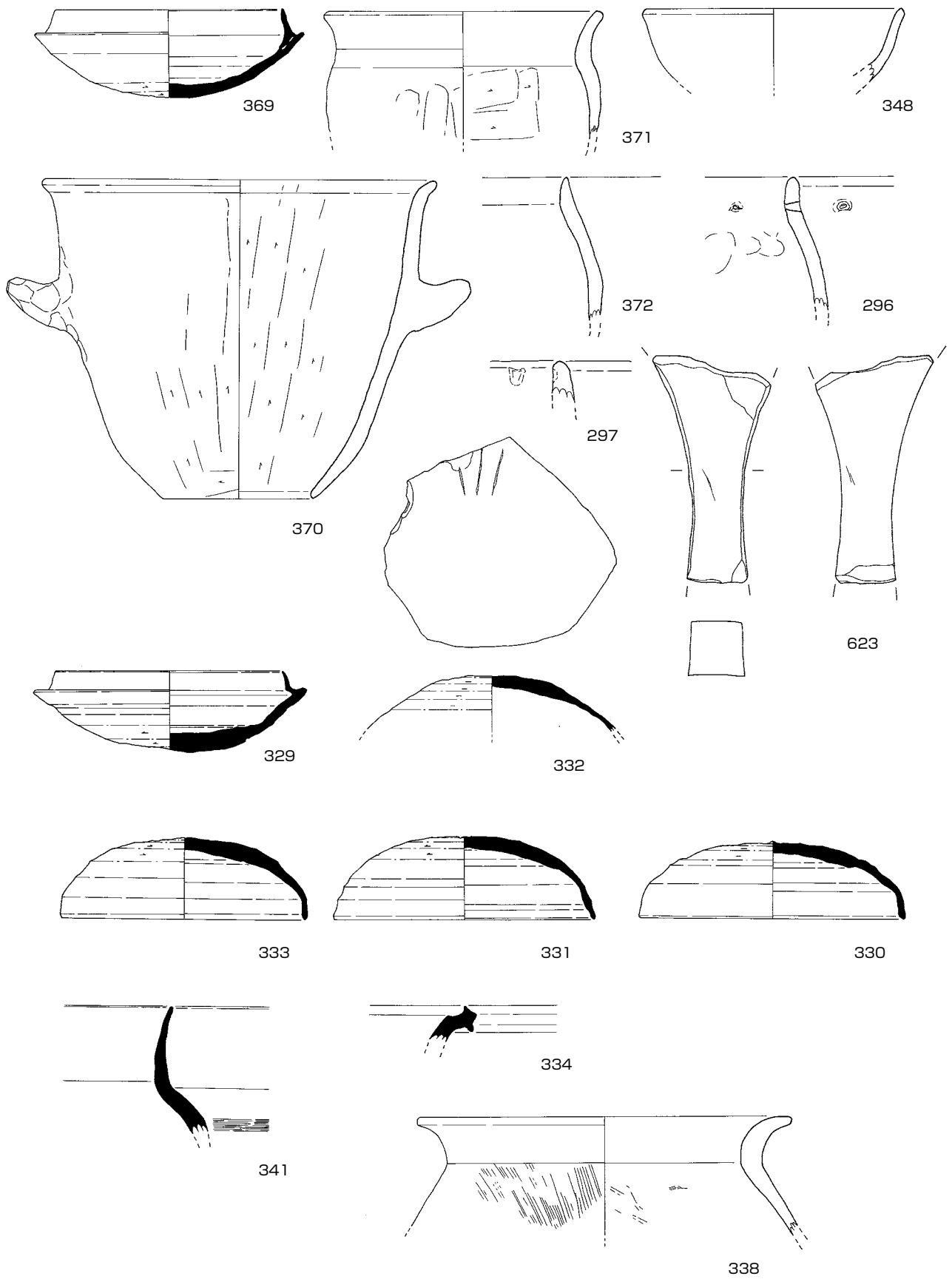

(370はS = 1/4、623はS = 2/3、以外はS = 1/3)

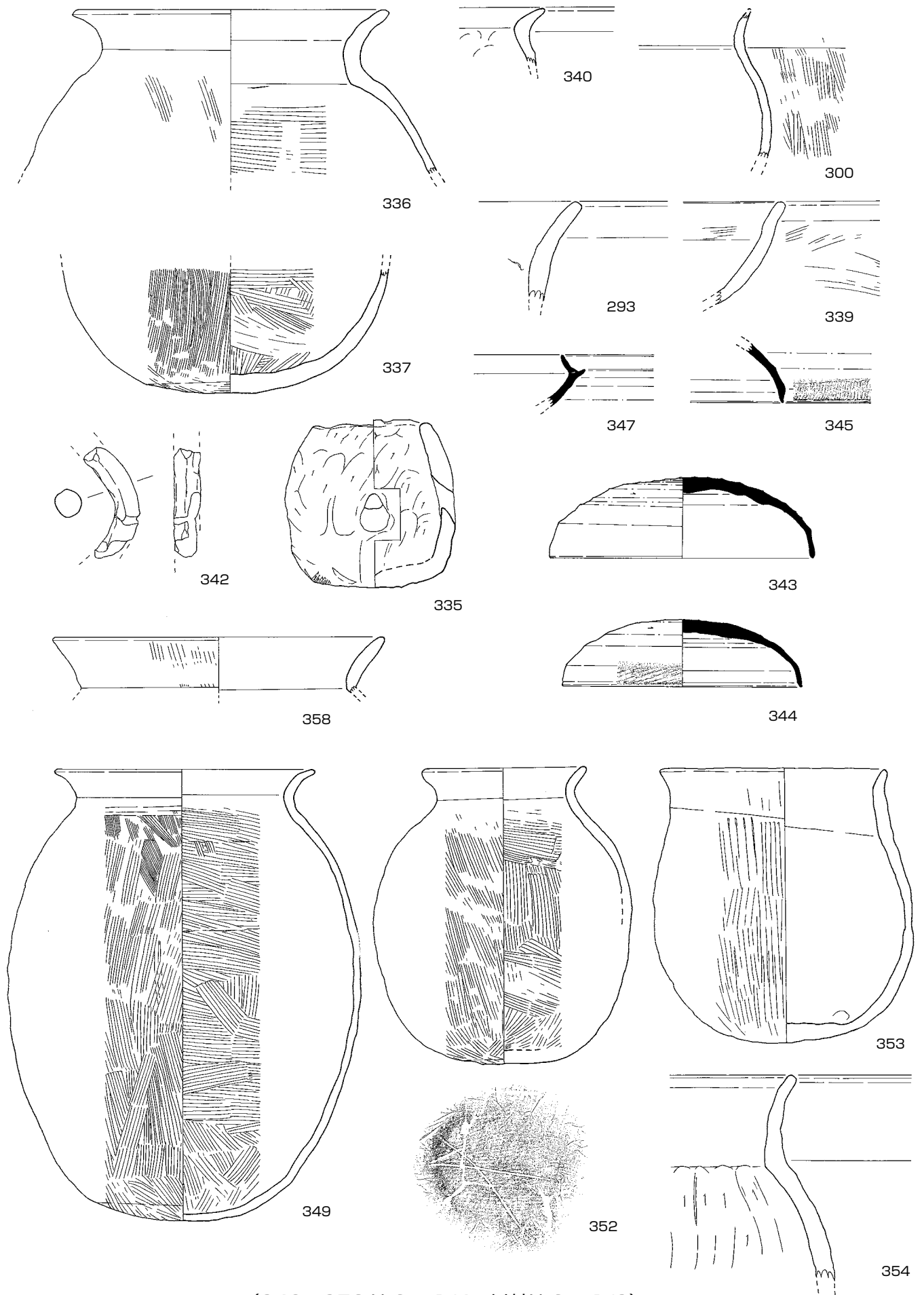

(349、352はS = 1/4、以外はS = 1/3)

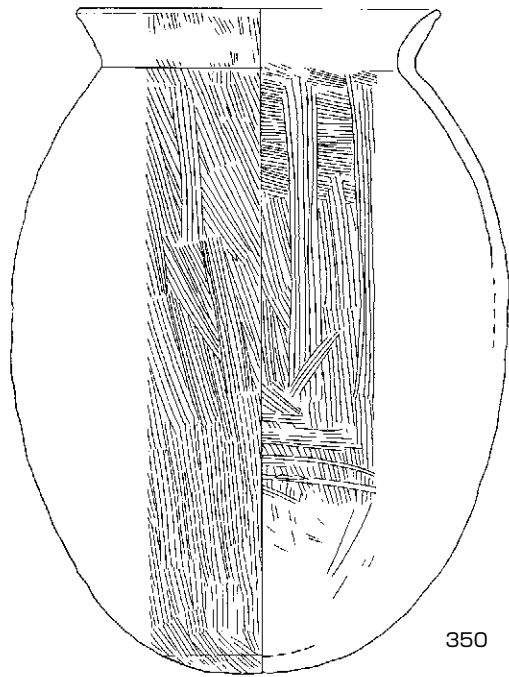

350

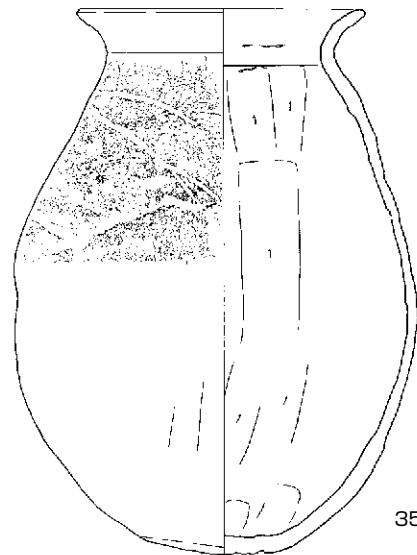

351

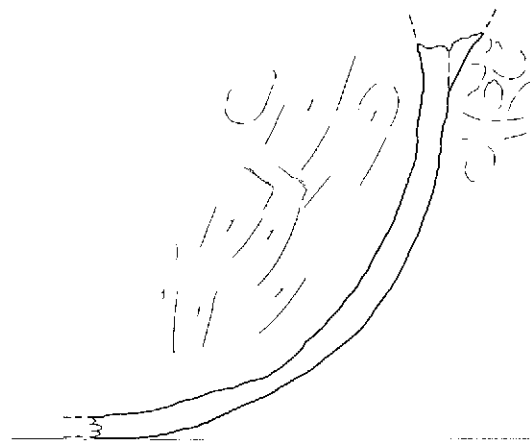
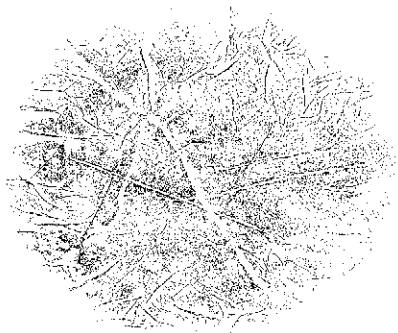

359

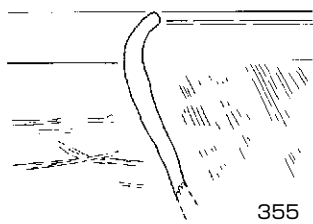

355

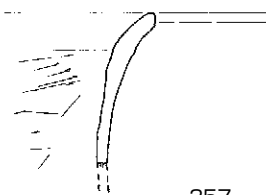

357



356

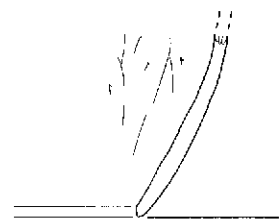

295

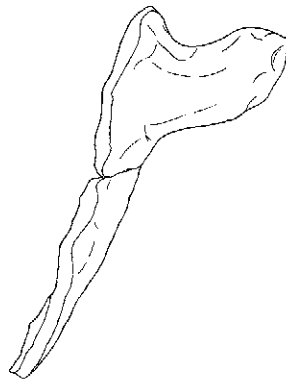
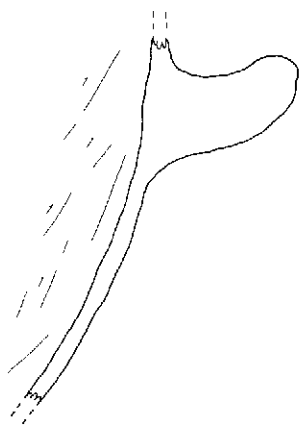

360

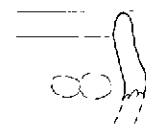

346

(350、351 は S = 1/4、以外は S = 1/3)

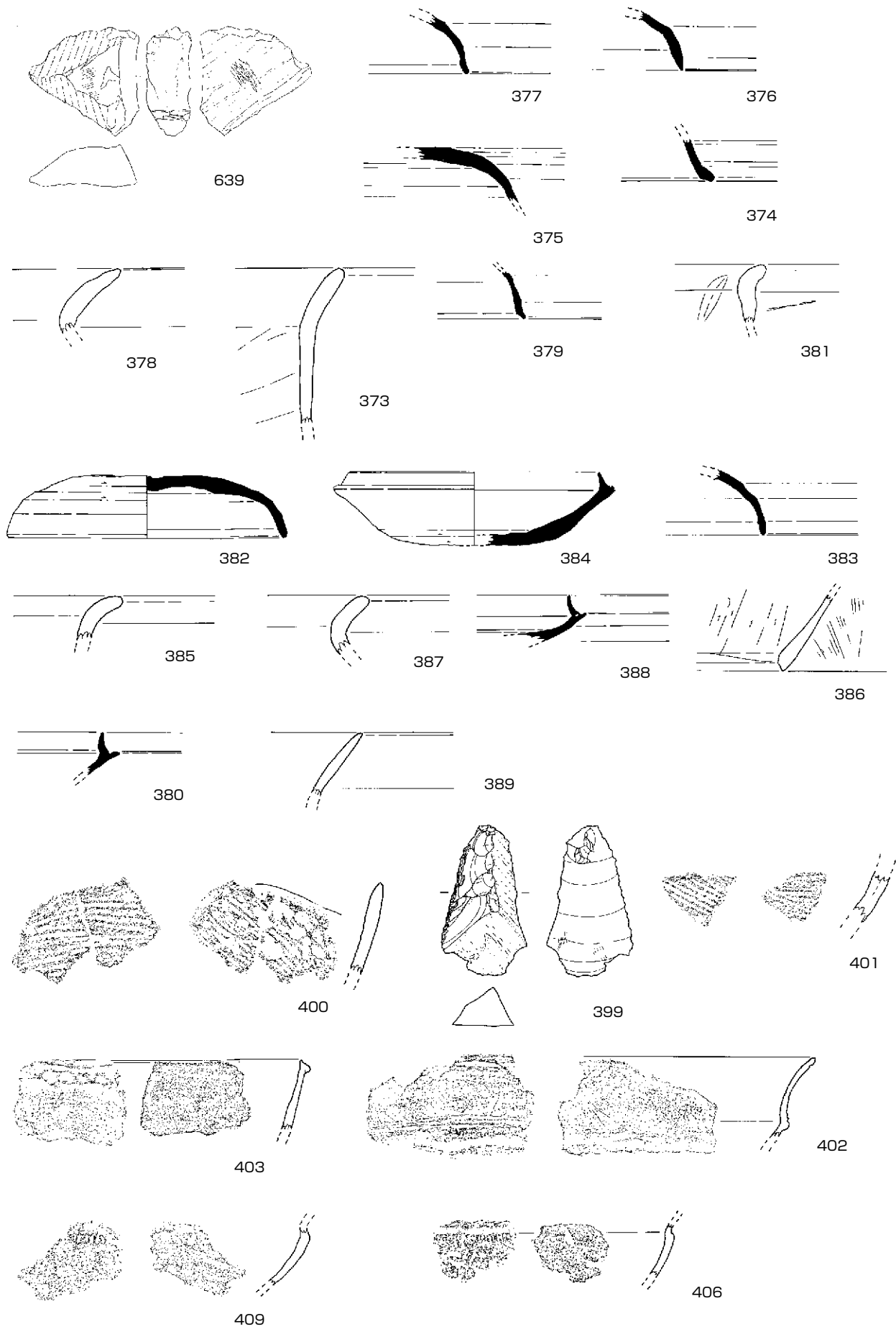

(399はS = 2/3、639はS = 1/4、以外はS = 1/3)

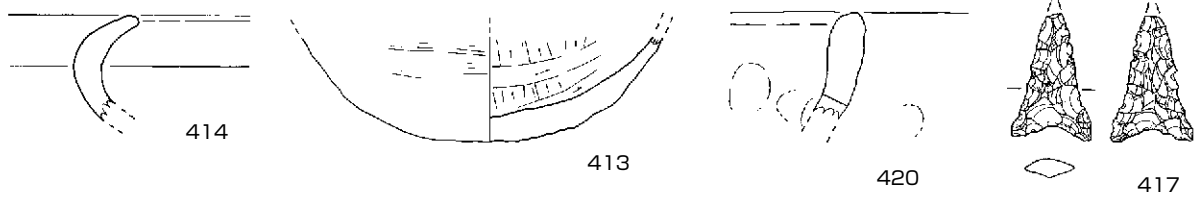
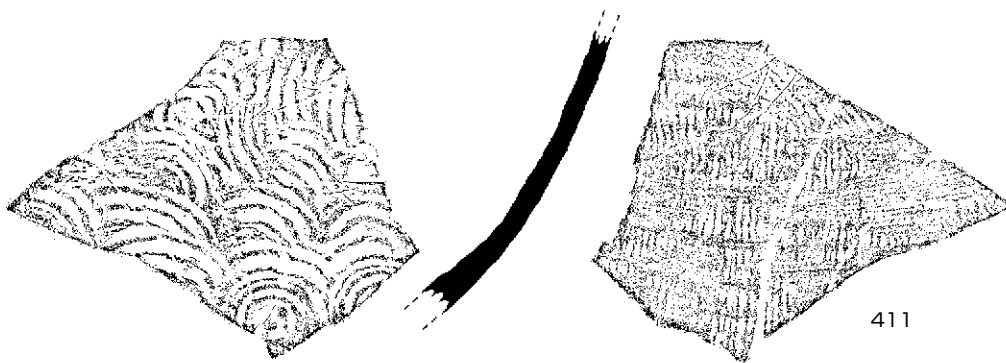
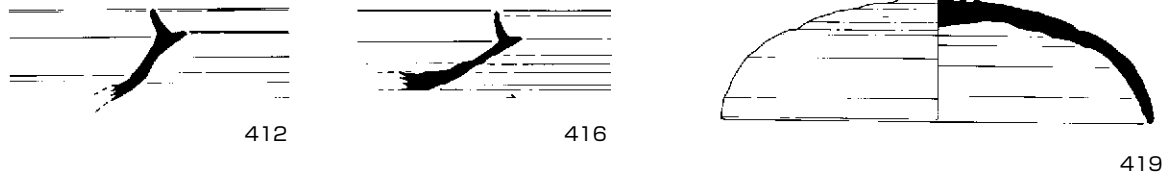
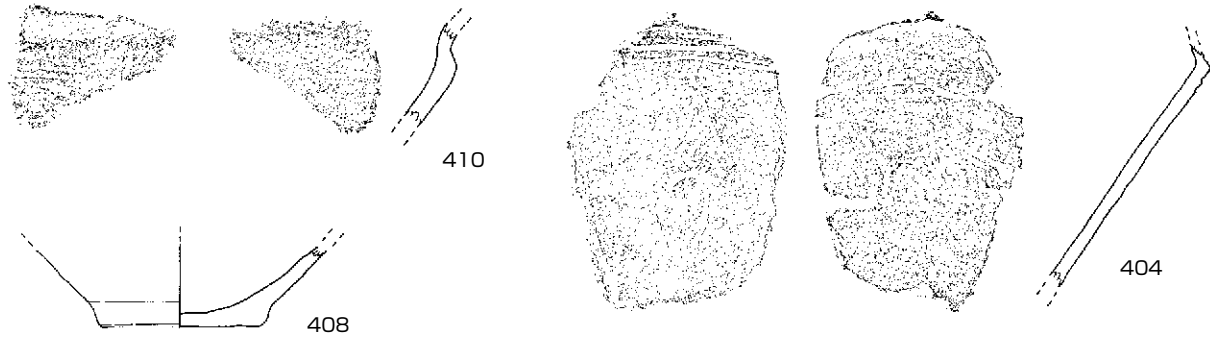
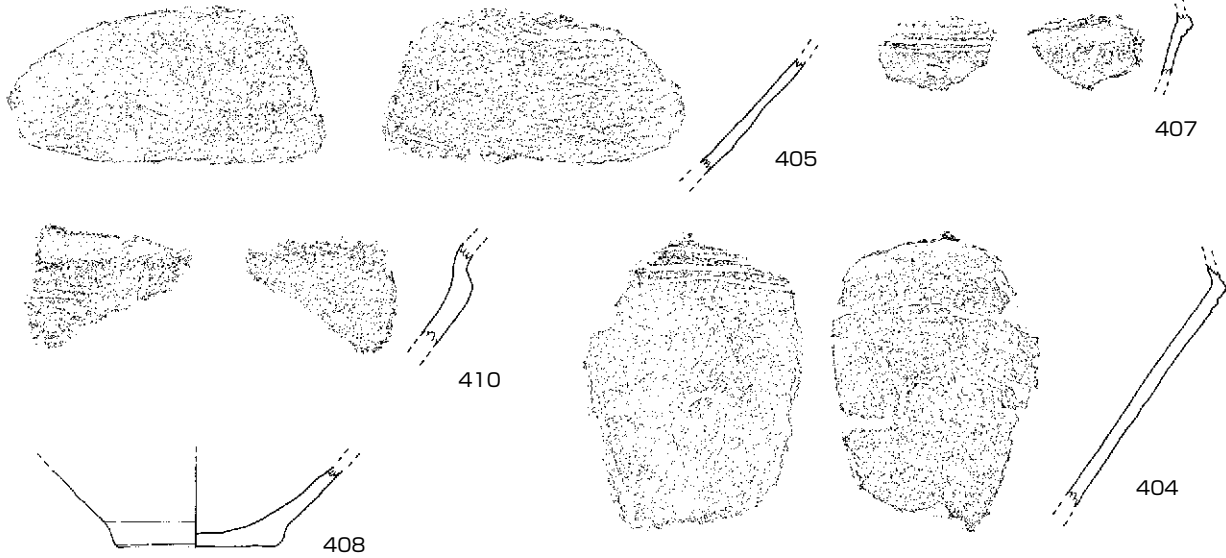

(417はS=2/3、以外はS=1/3)

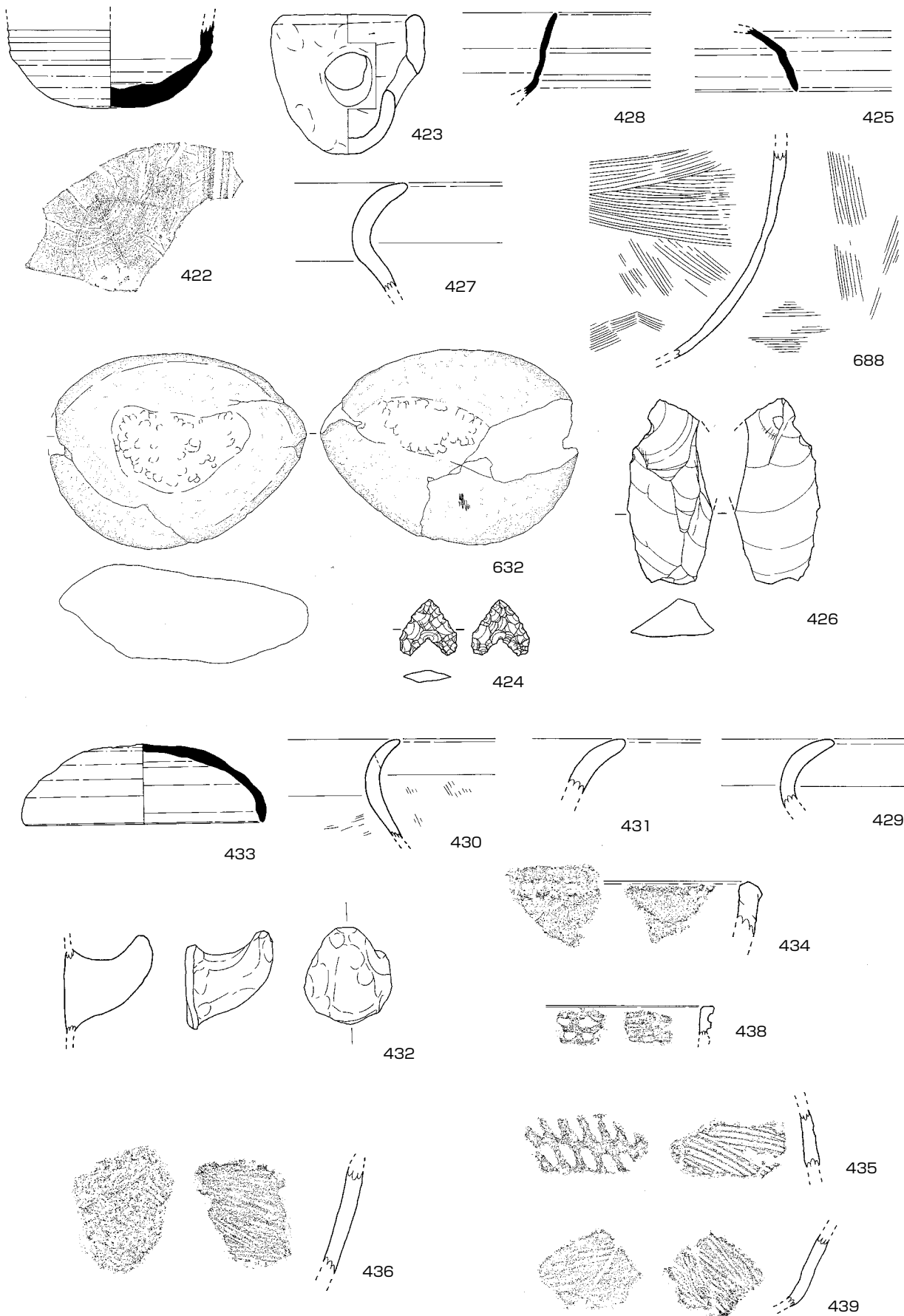

(632はS = 1/4、424、426はS = 2/3、以外はS = 1/3)

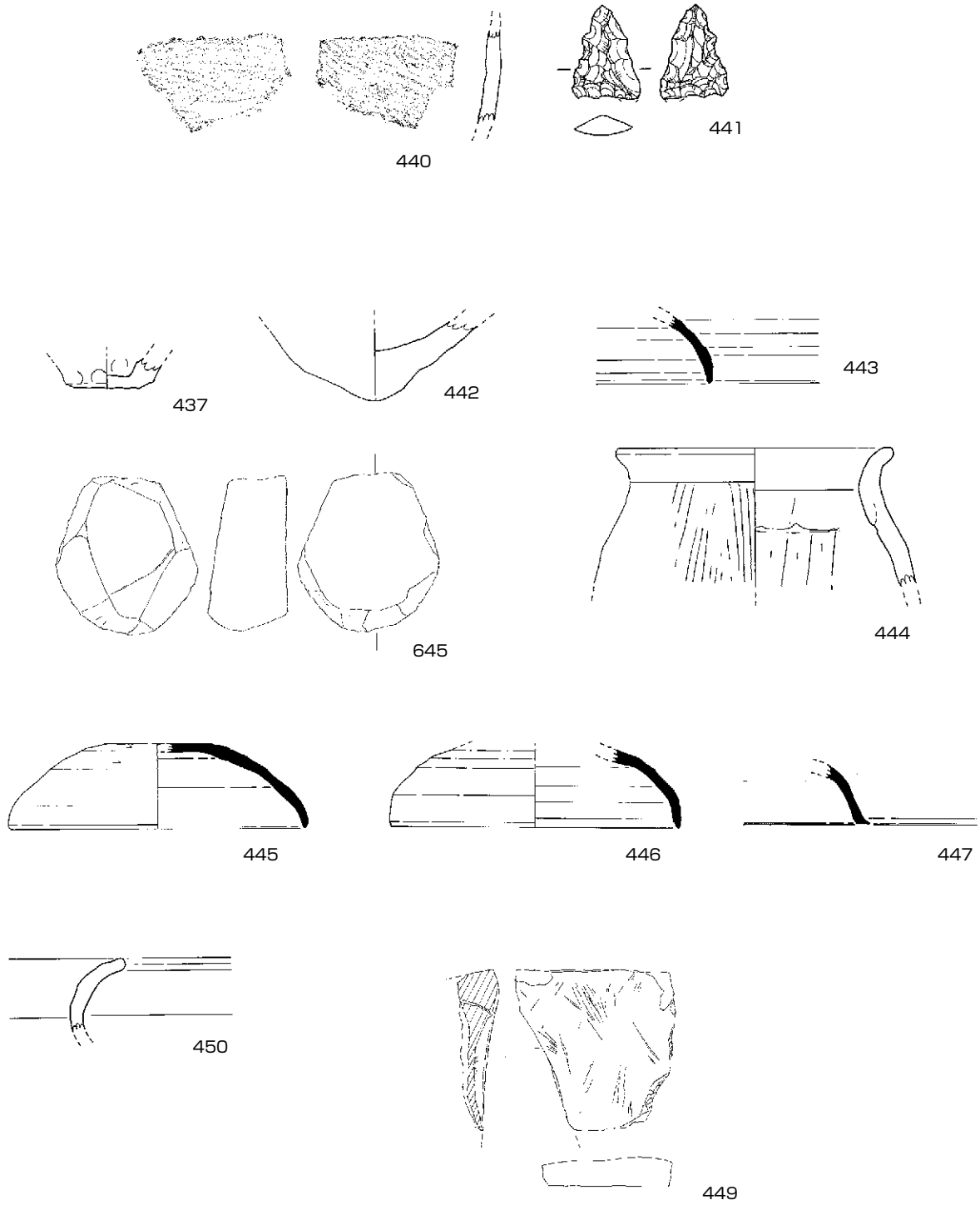

(441はS = 2/3、449、645はS = 1/4、以外はS = 1/3)

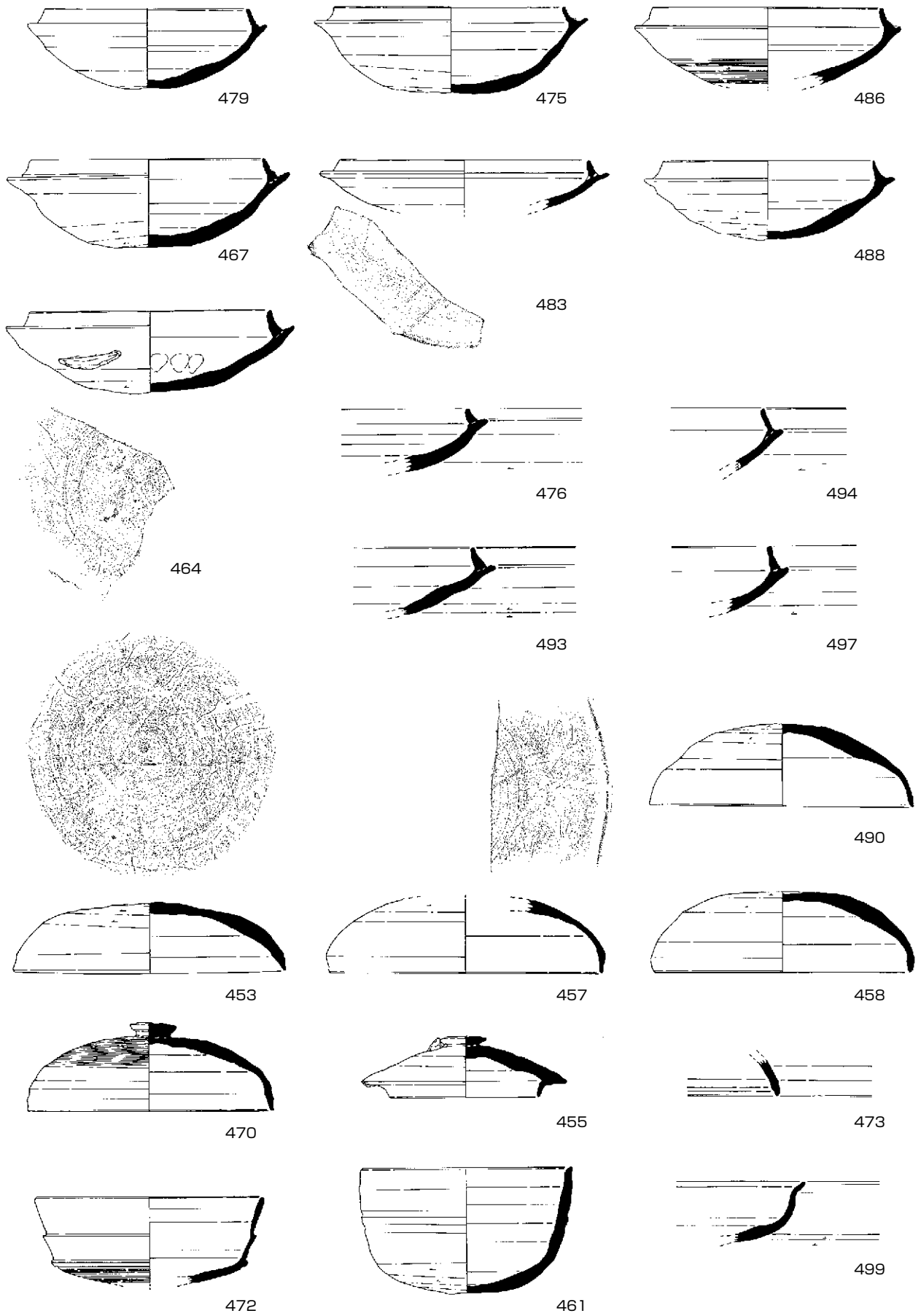

(S = 1/3)

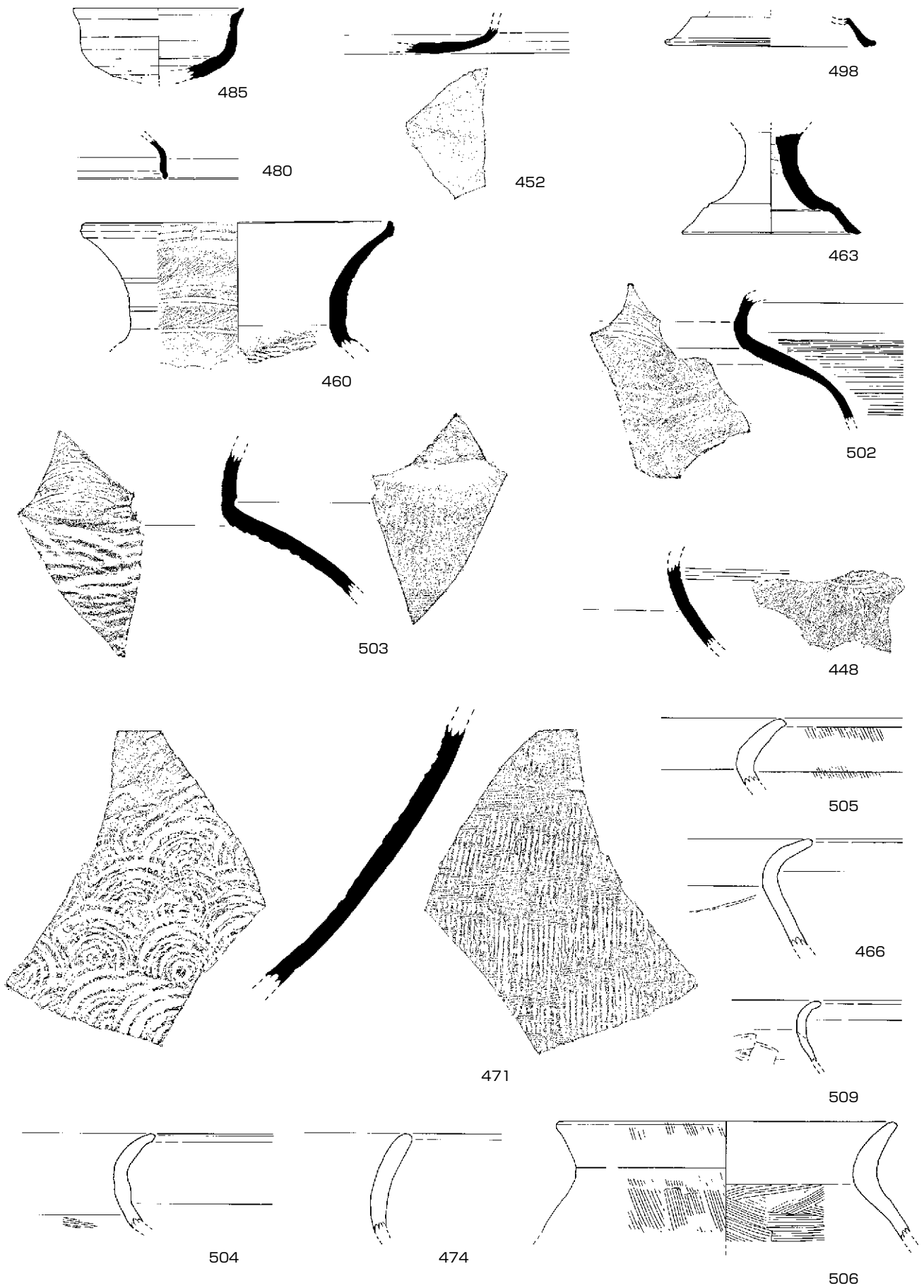

(460はS = 1/6、以外はS = 1/3)

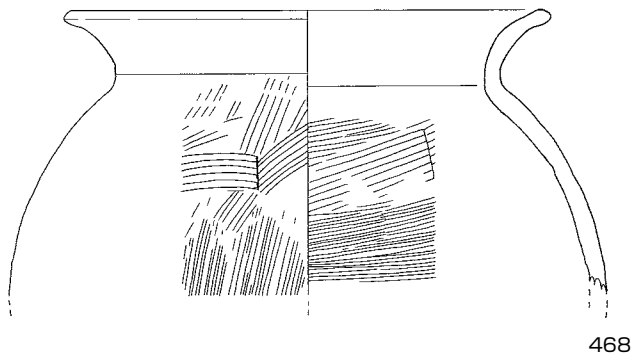

468

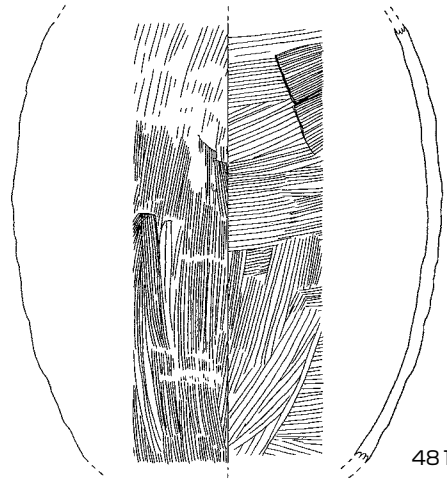

481

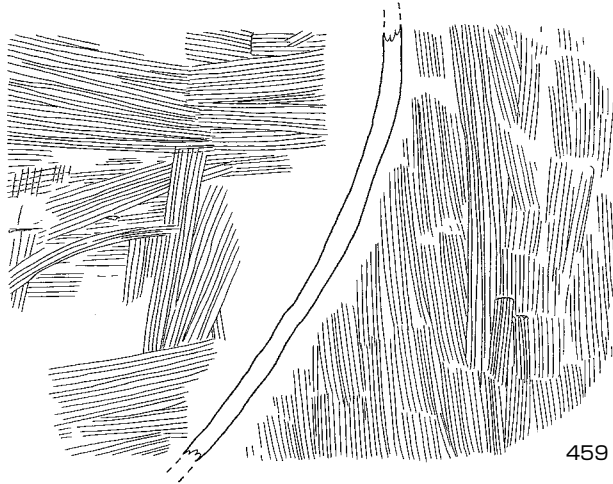

459

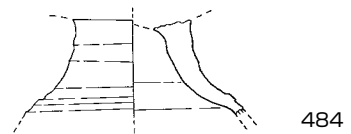

484

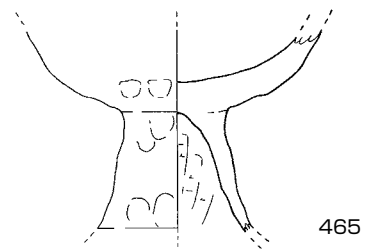

465

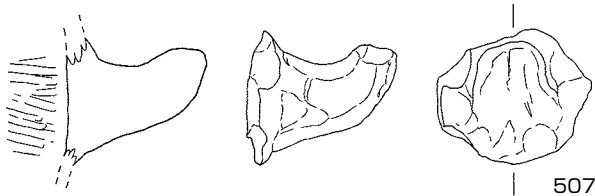

507

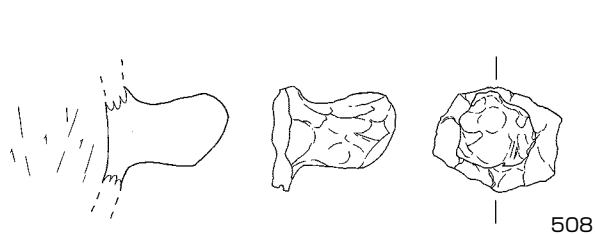

508

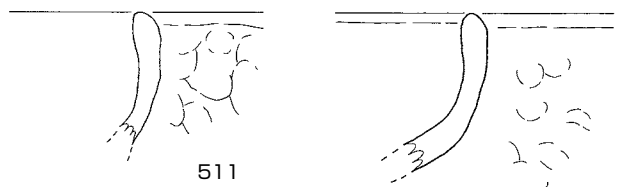

511

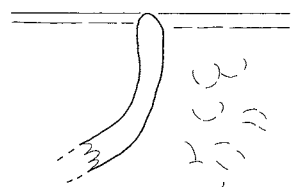

513

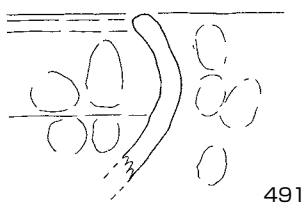

491

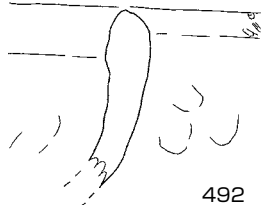

492

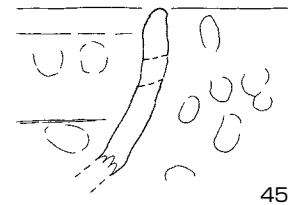

456

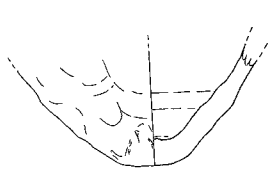

512

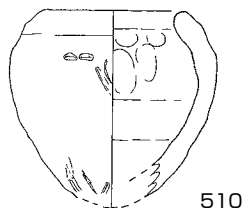

510

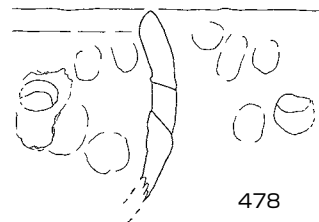

478

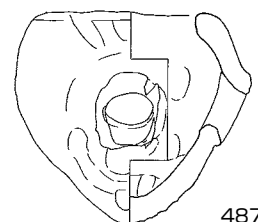

487

(481 は S = 1/4、以外は S = 1/3)

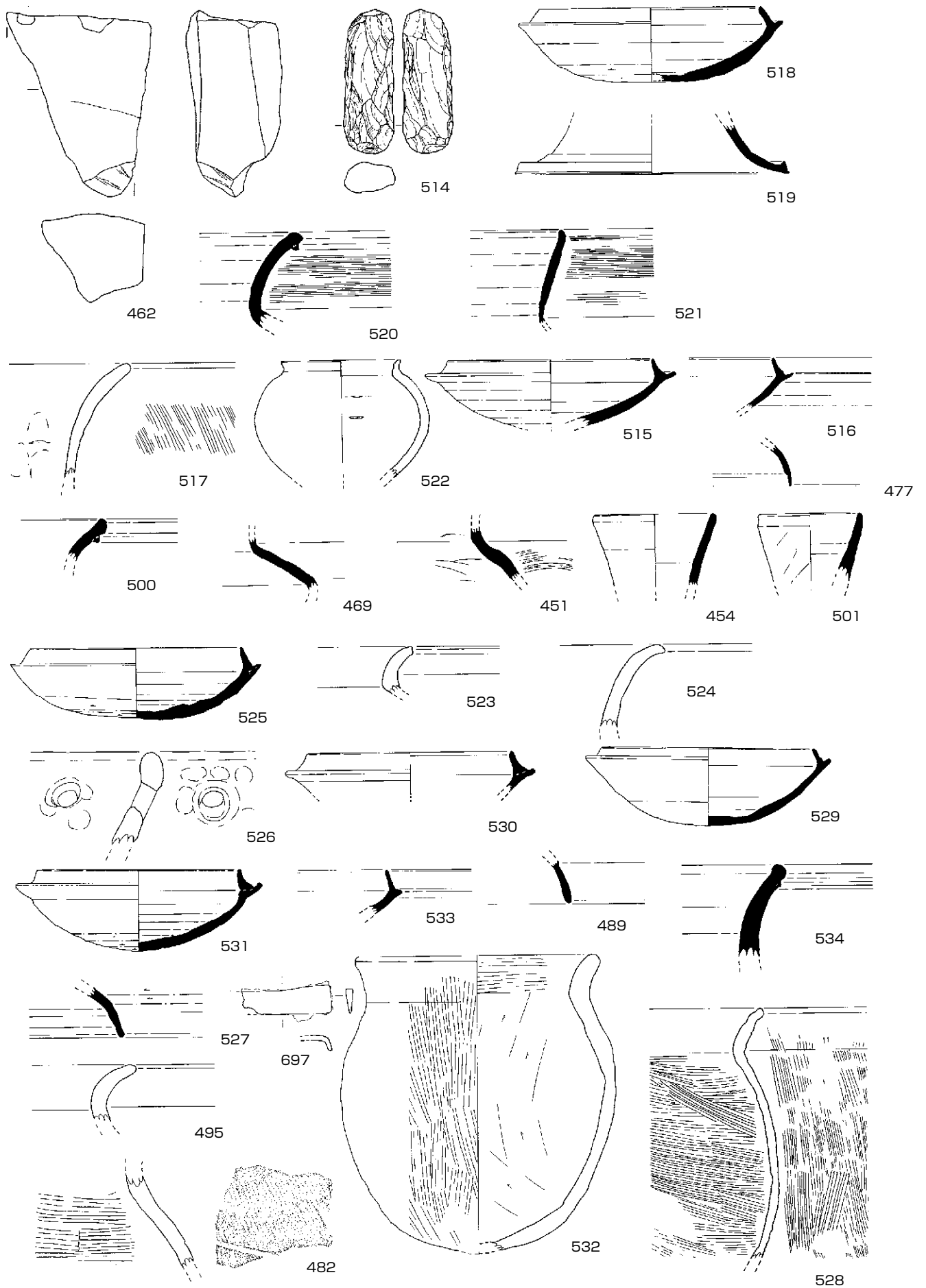

(462はS = 2/3、以外はS = 1/3)

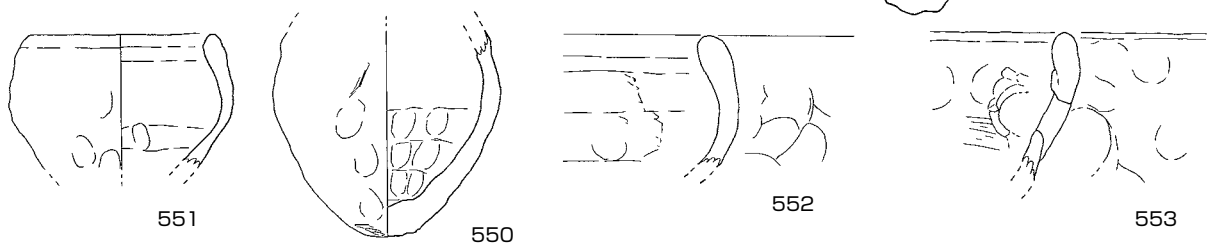
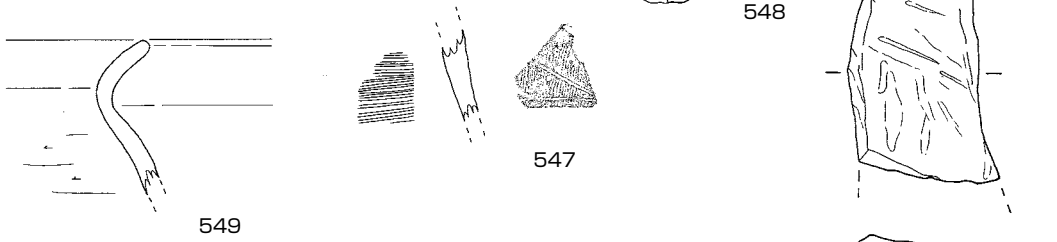
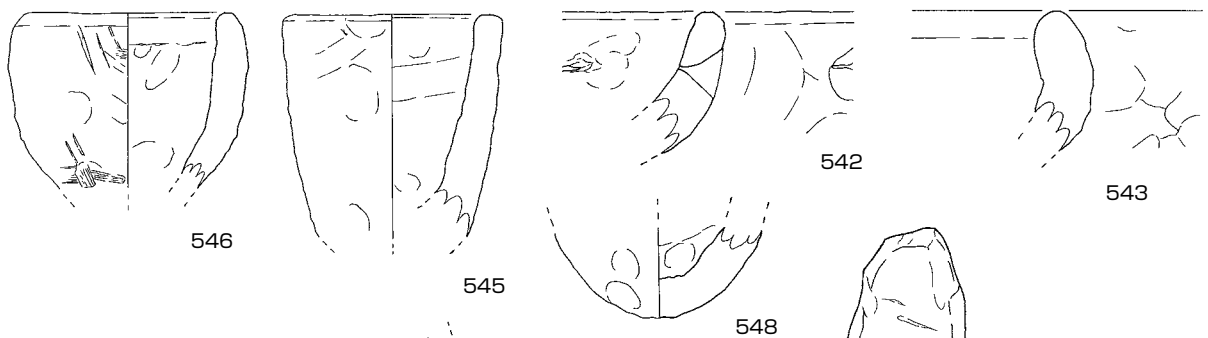
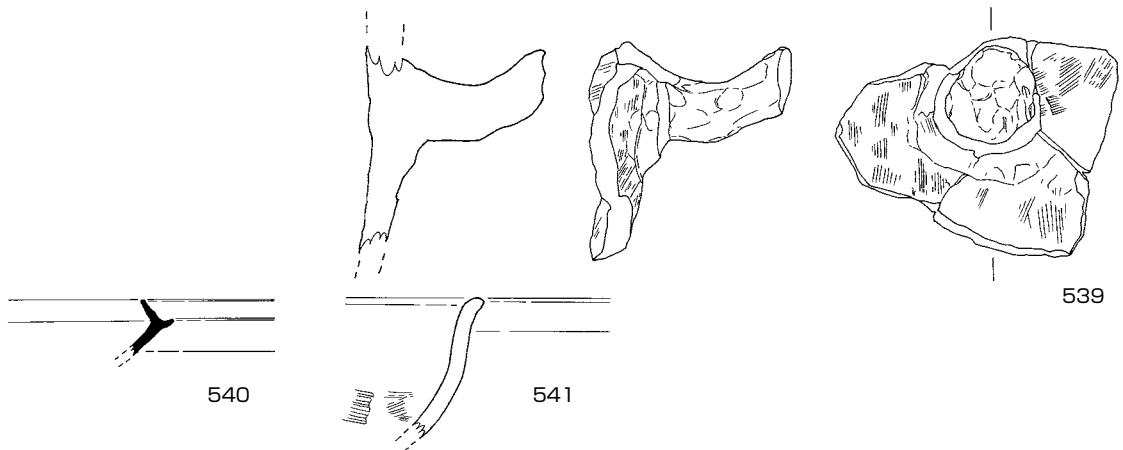
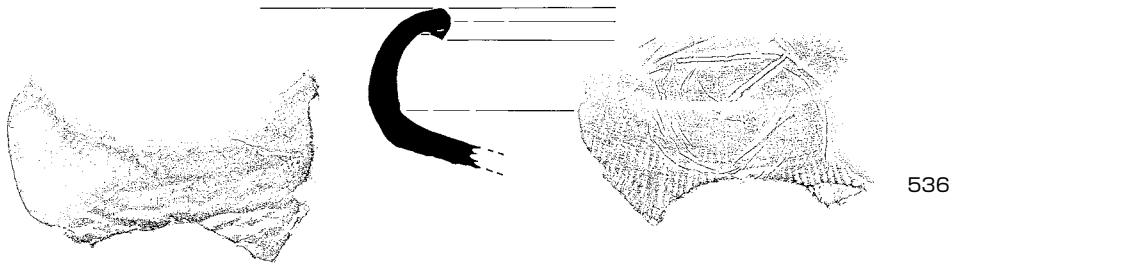
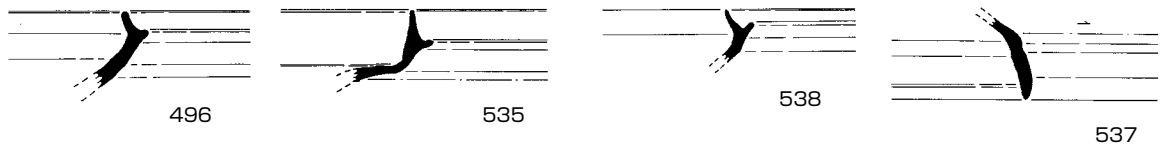

(544はS = 2/3、以外はS = 1/3)

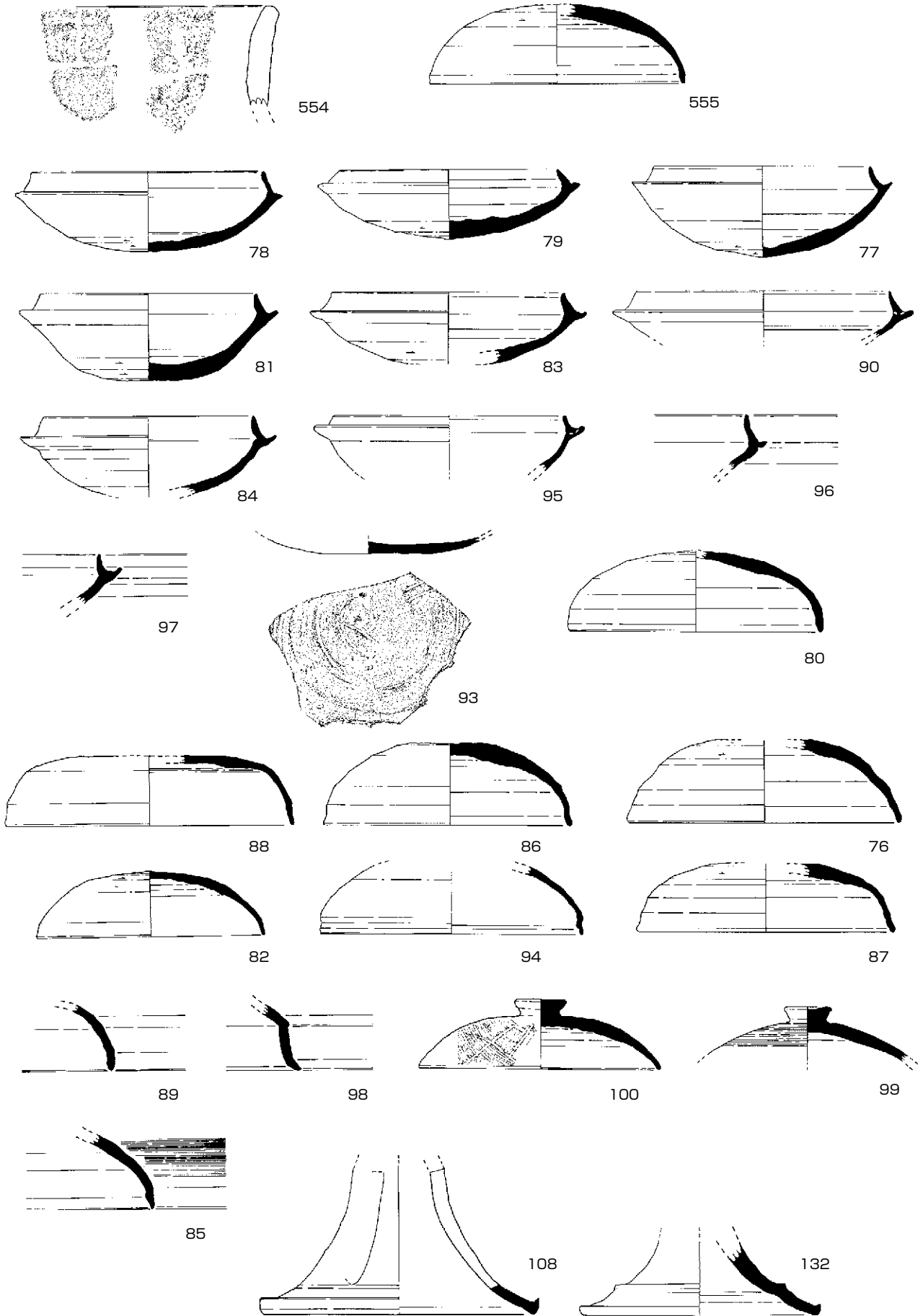

(S = 1/3)

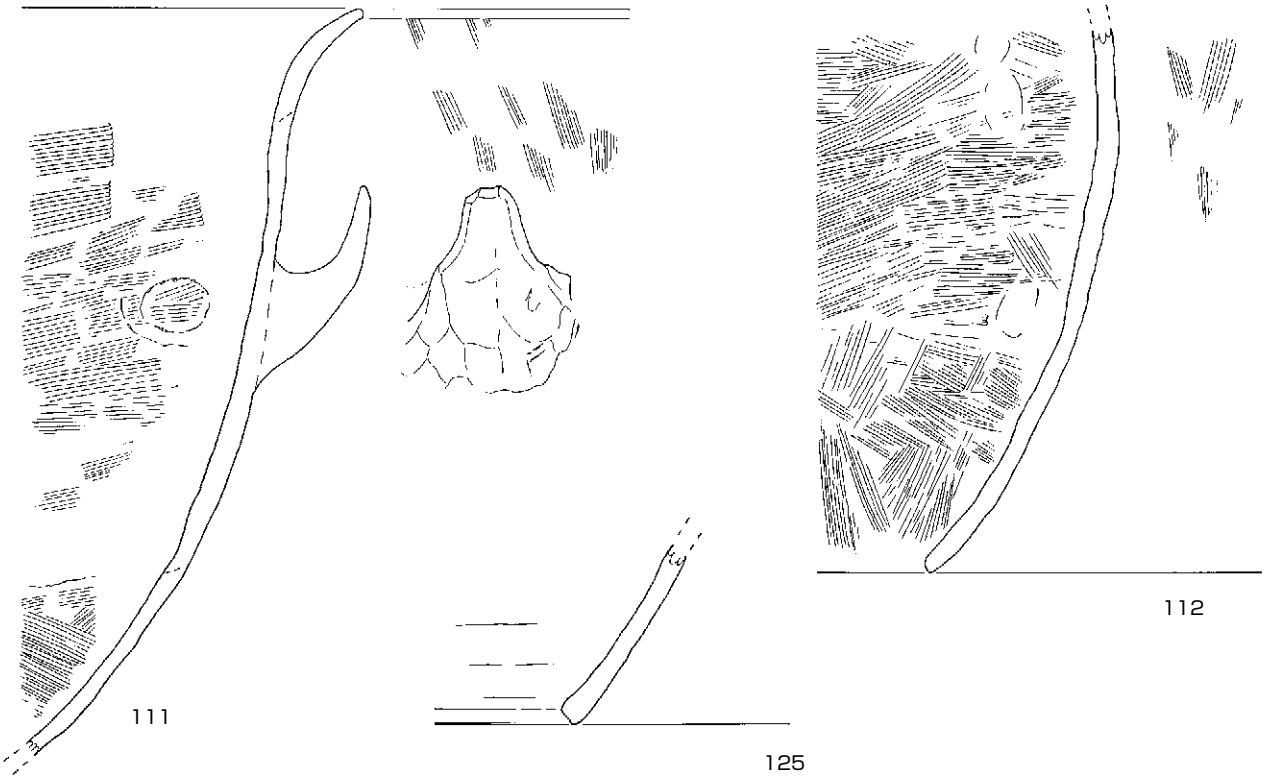
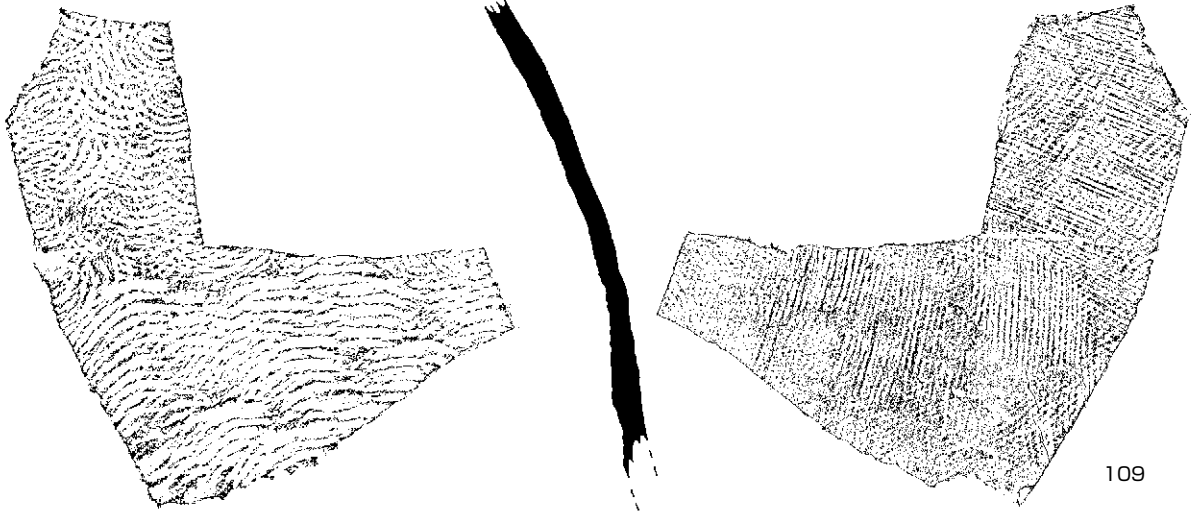
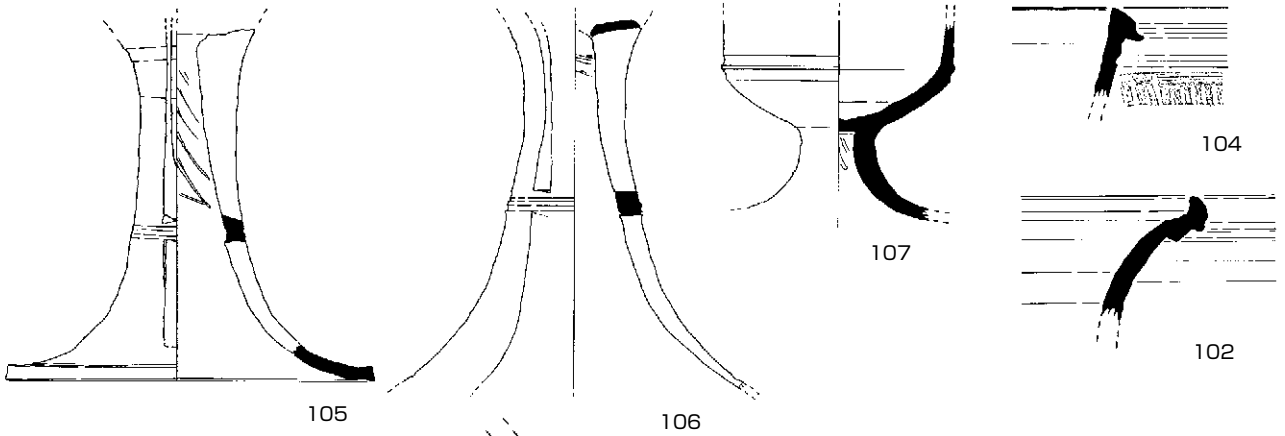

(S = 1/3)

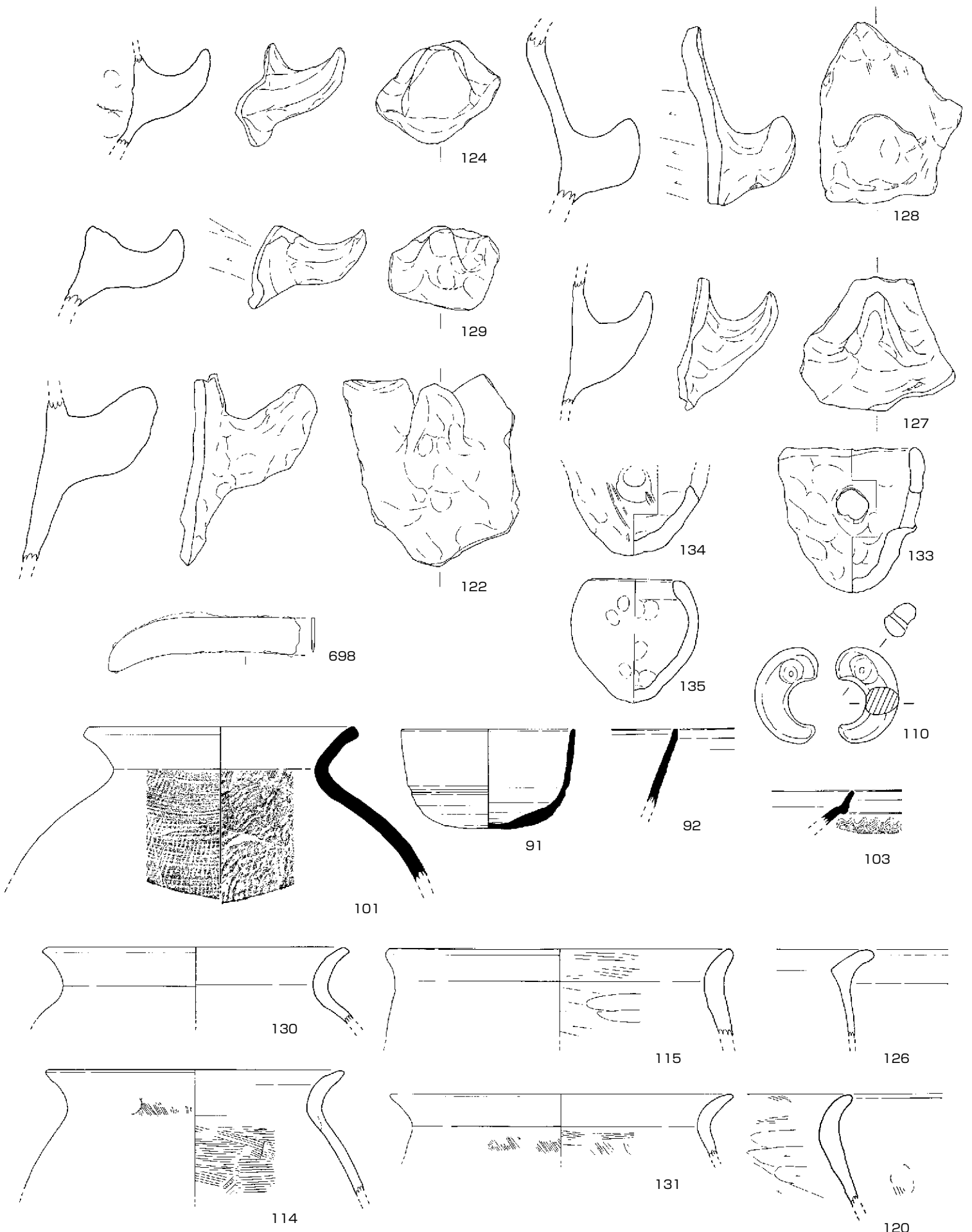

(110はS=2/3、131はS=1/4、以外はS=1/3)

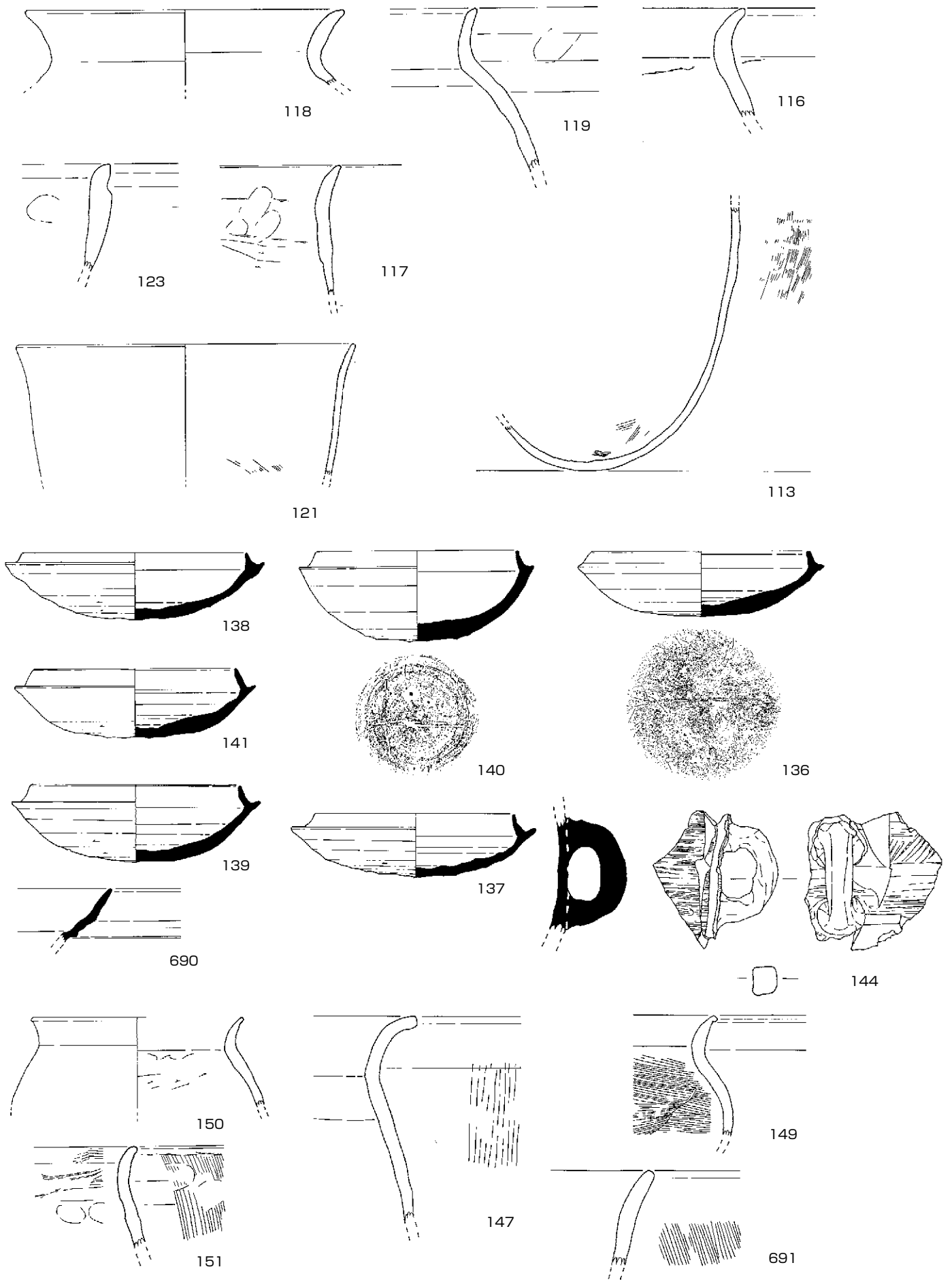

(113、121はS=1/4、以外はS=1/3)

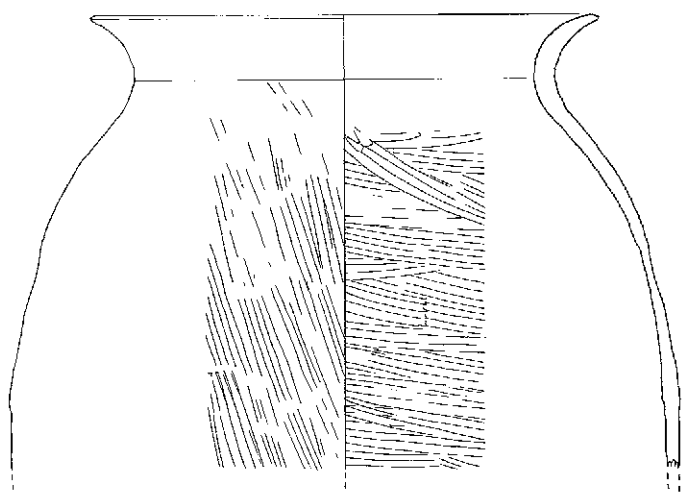

146

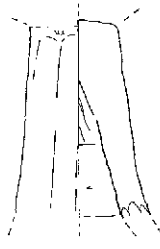

692

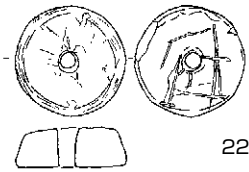

222



638

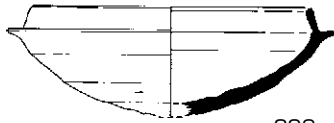

209

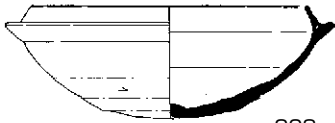

208

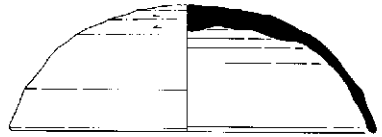

206

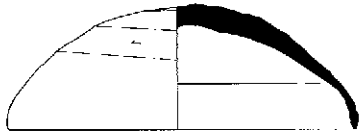

207

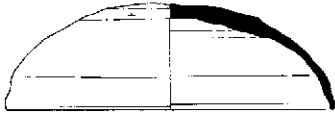

205



210

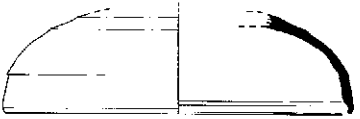

211



675

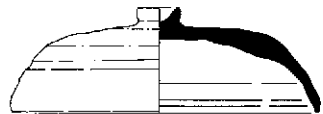

214

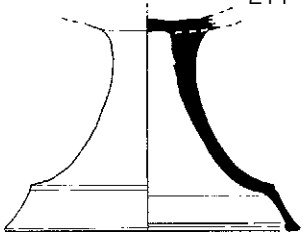

215



213

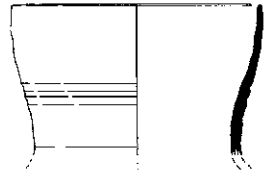

212

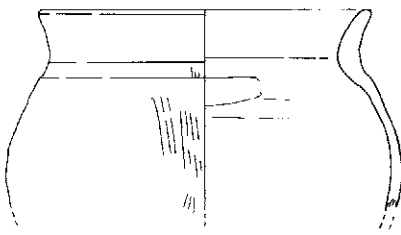

217

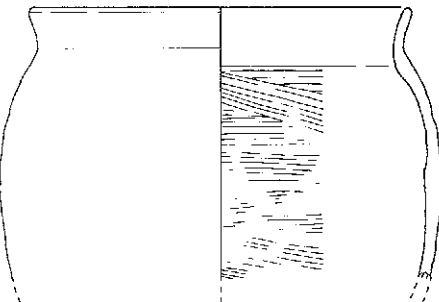

216

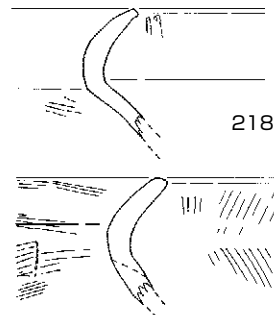

218

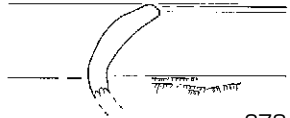

678

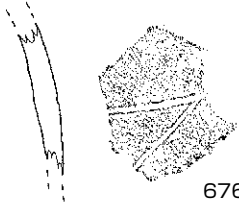

676

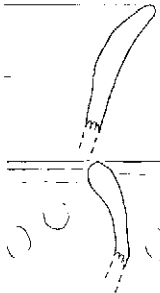

677

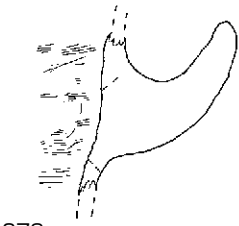

679

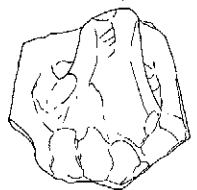
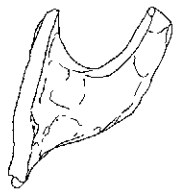

220

(S = 1/3)

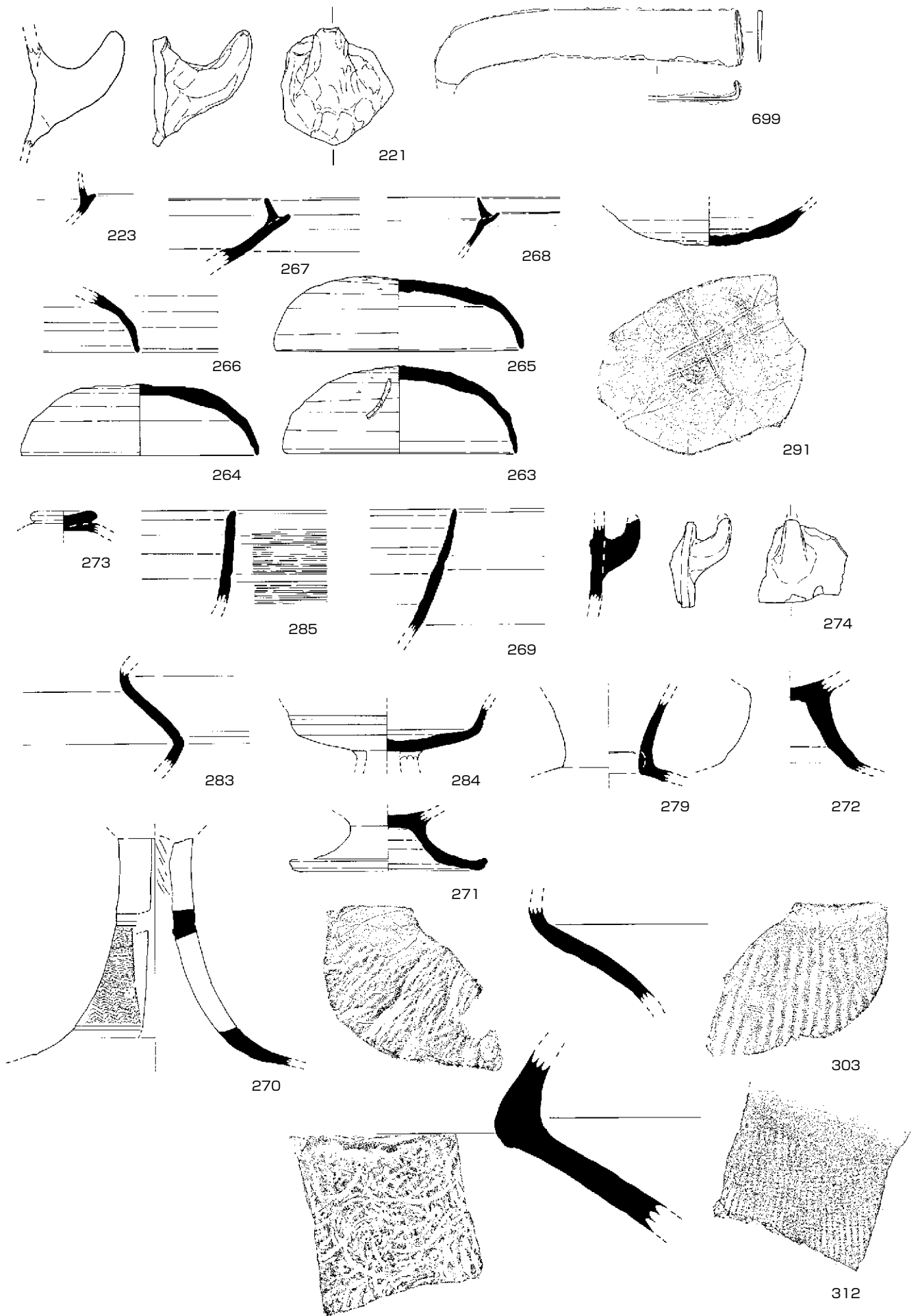

(S = 1/3)

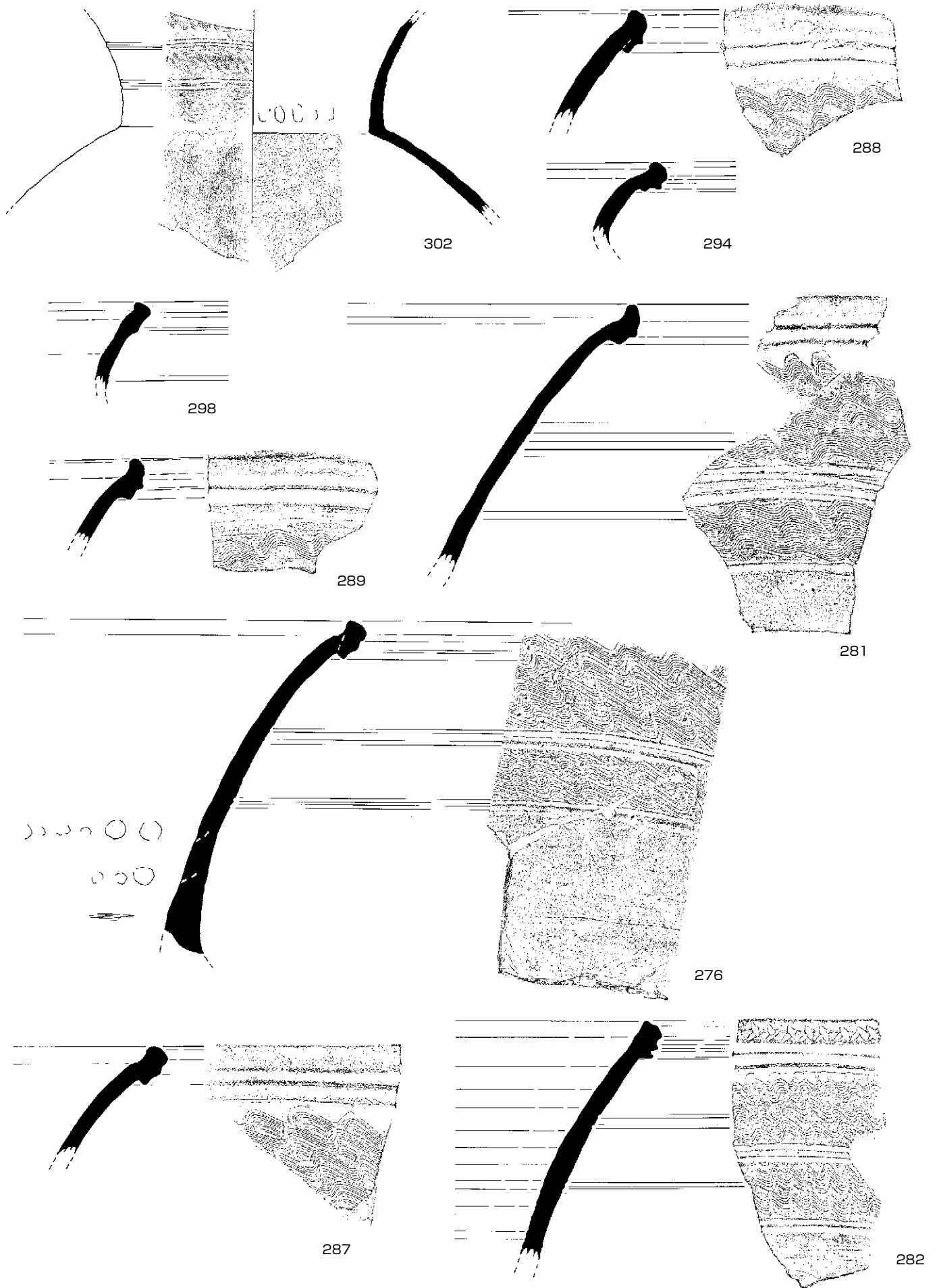

(302はS = 1/6、以外はS = 1/3)

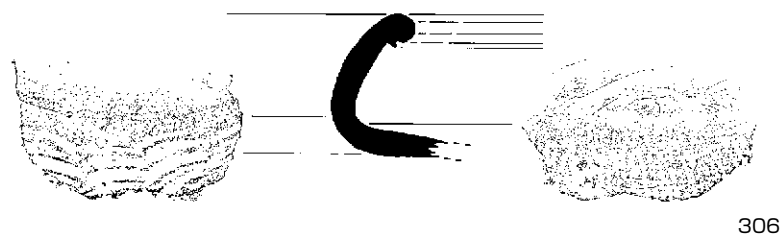
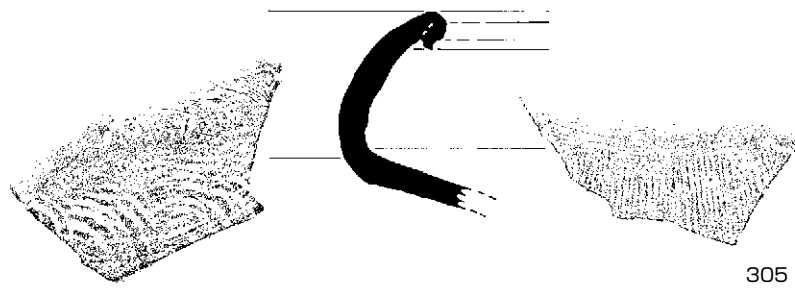
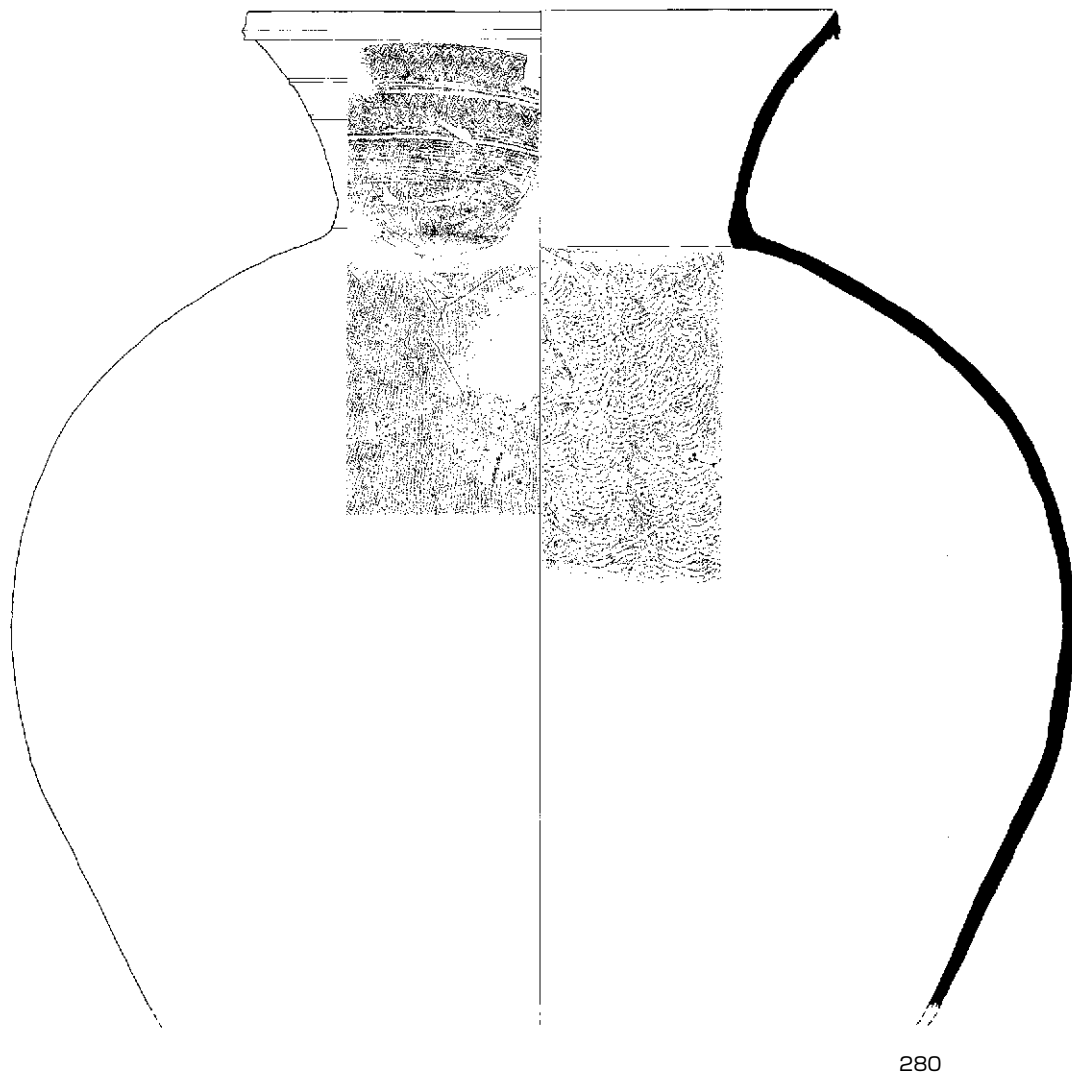

(280はS = 1/6、以外はS = 1/3)

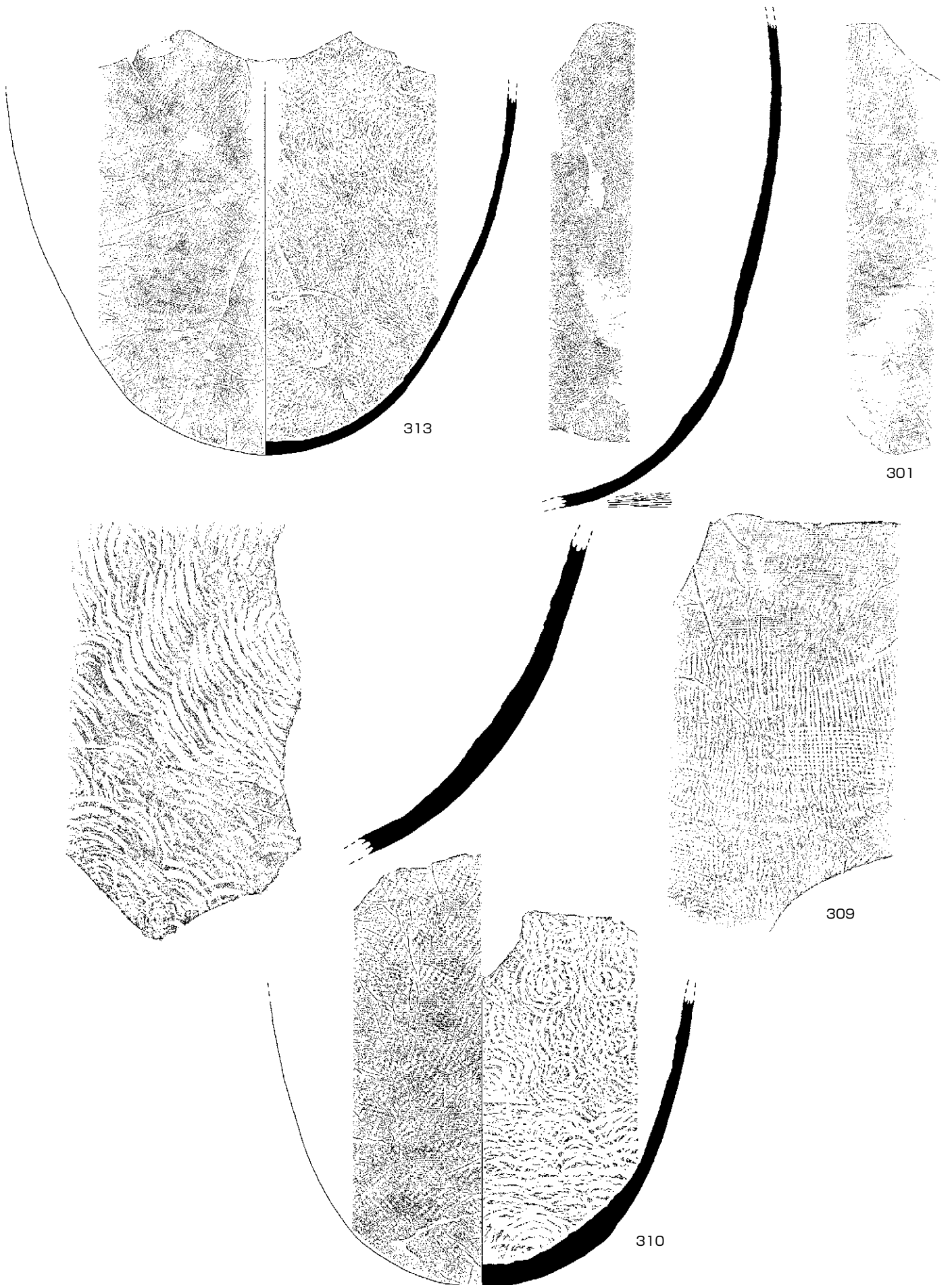

(301、313は S = 1/6、以外は S = 1/3)

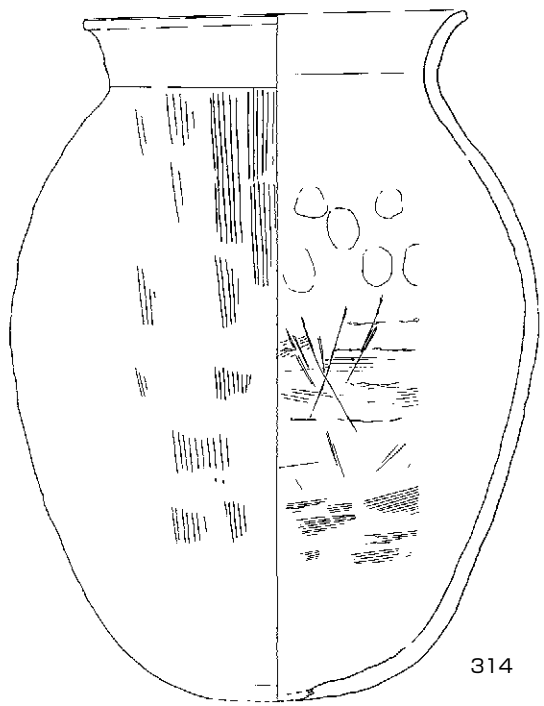

314

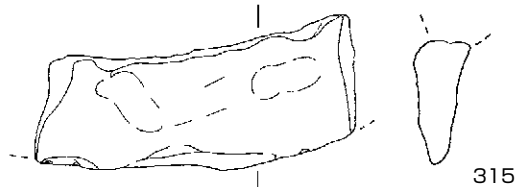

315

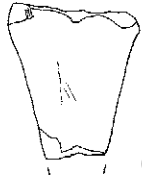
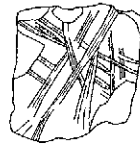

629

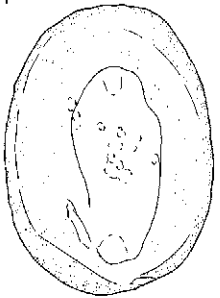
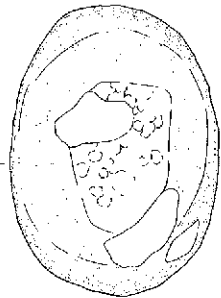

625

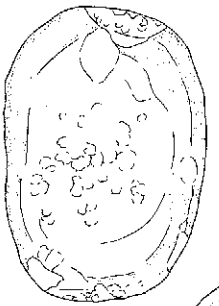
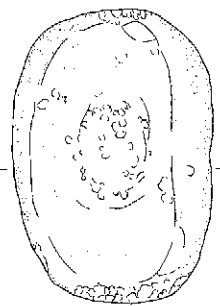

628

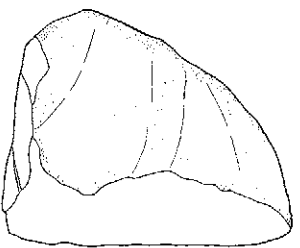
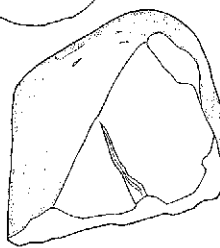
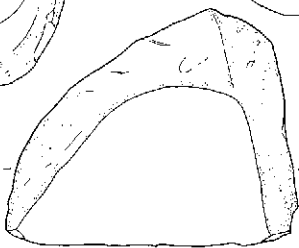
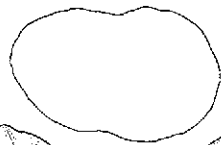

630

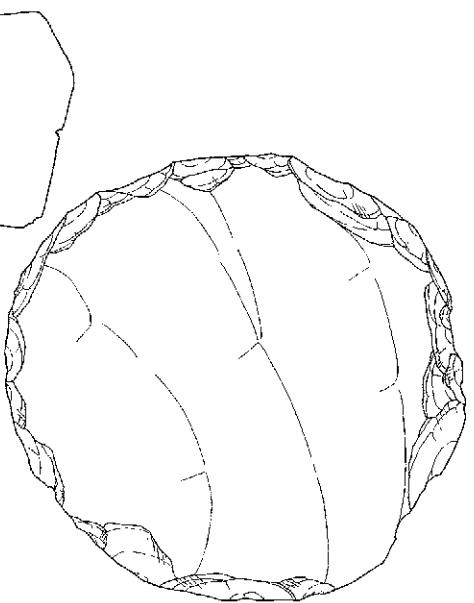
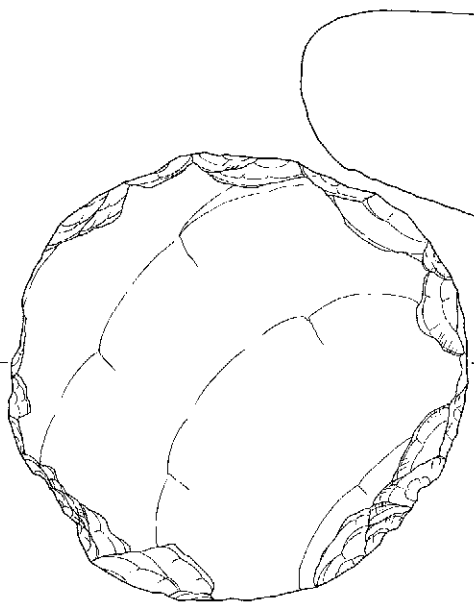

311

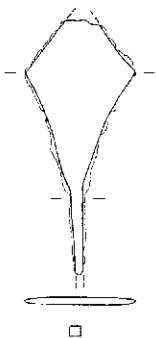

700

(311はS=2/3、314はS=1/4、以外はS=1/3)

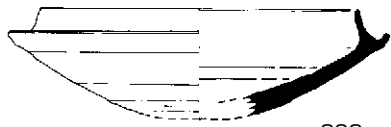

362



361

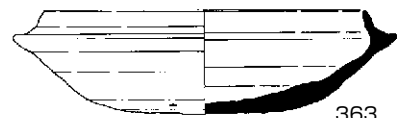

363



364



365

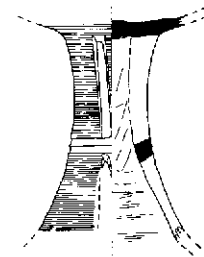

366

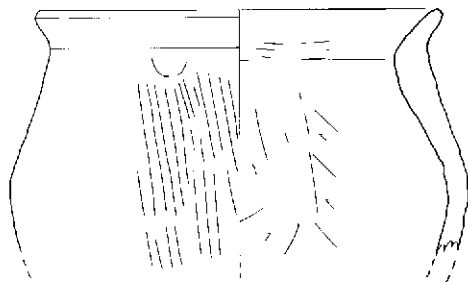

367

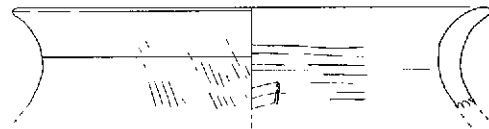

368

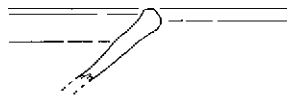

572

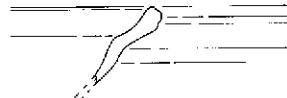

573

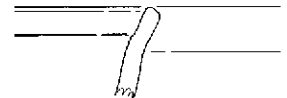

556

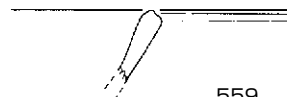

559

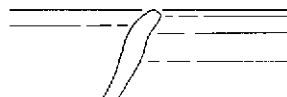

587



584

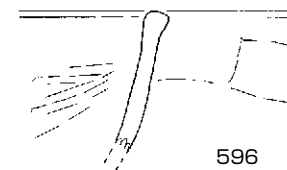

596

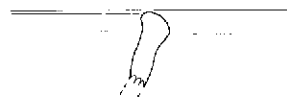

562

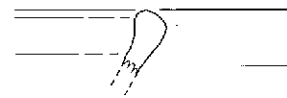

566

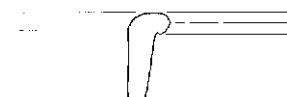

571

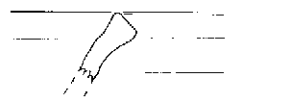

594



575

(S = 1/3)

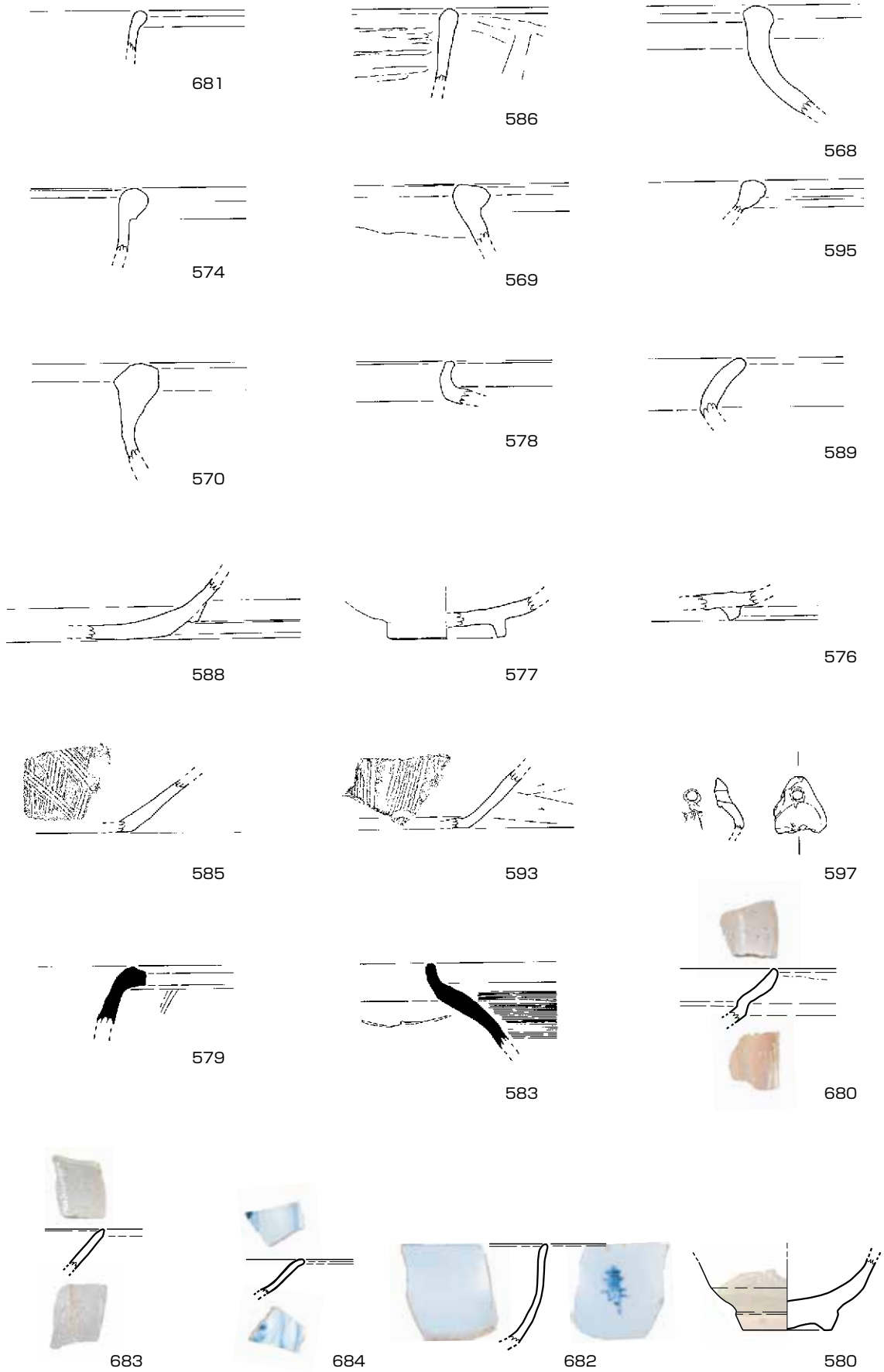

(S = 1/3)

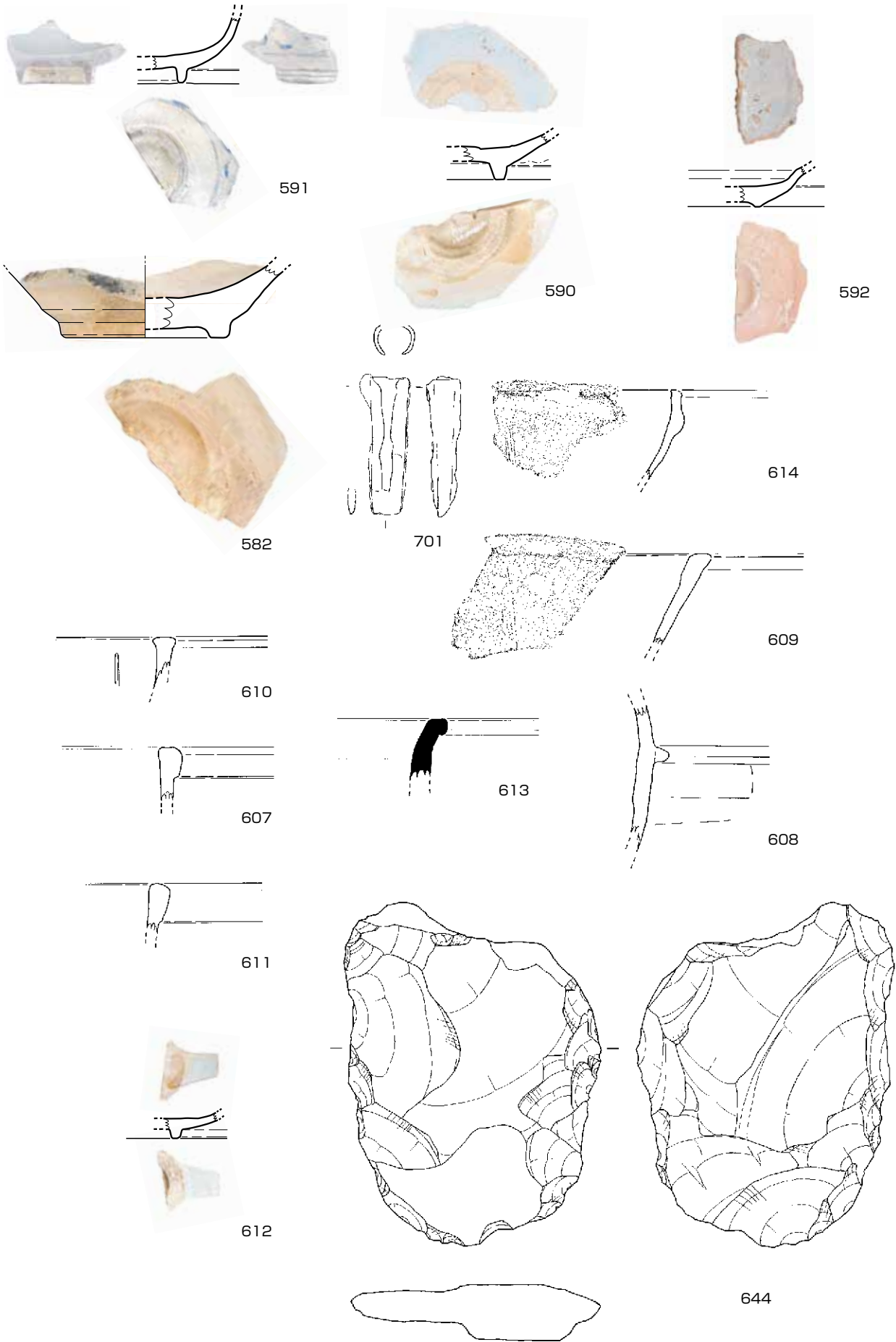

(644はS = 2/3、以外はS = 1/3)

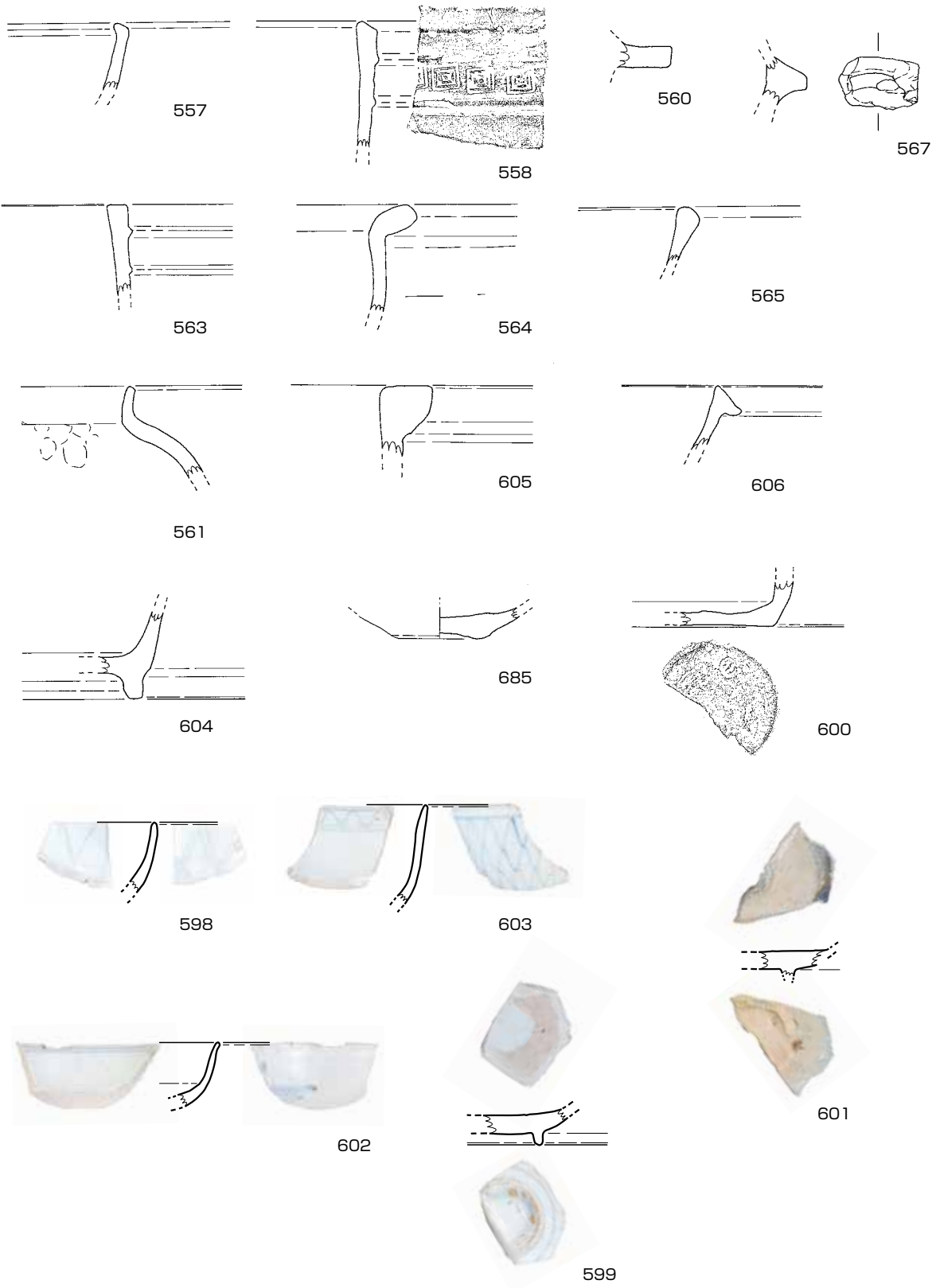

(S = 1/3)

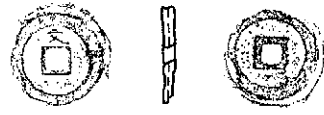
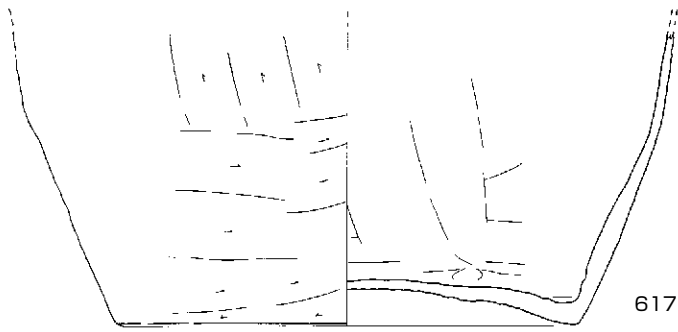

617

618

619

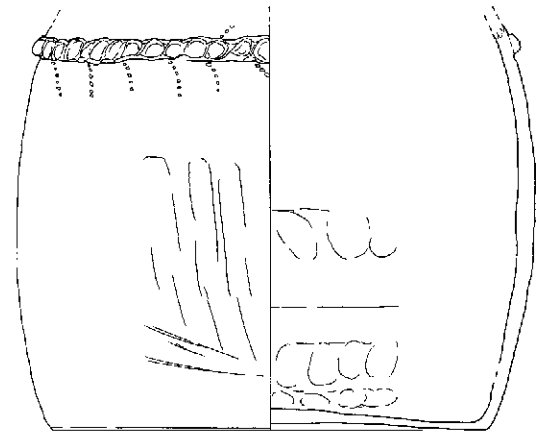
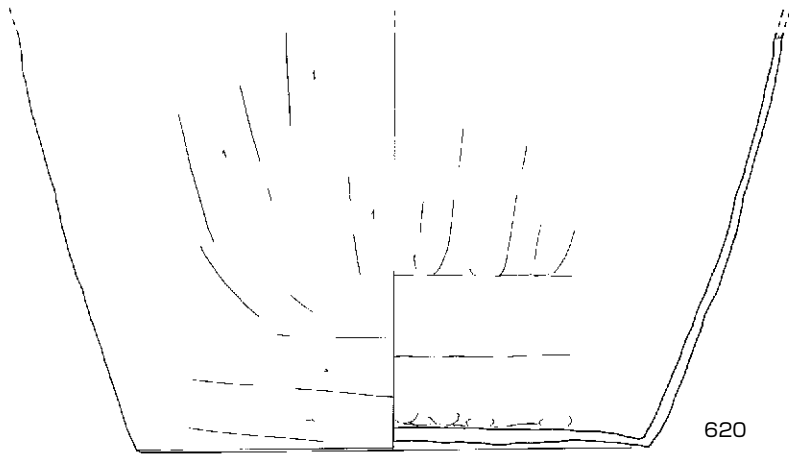

620

621

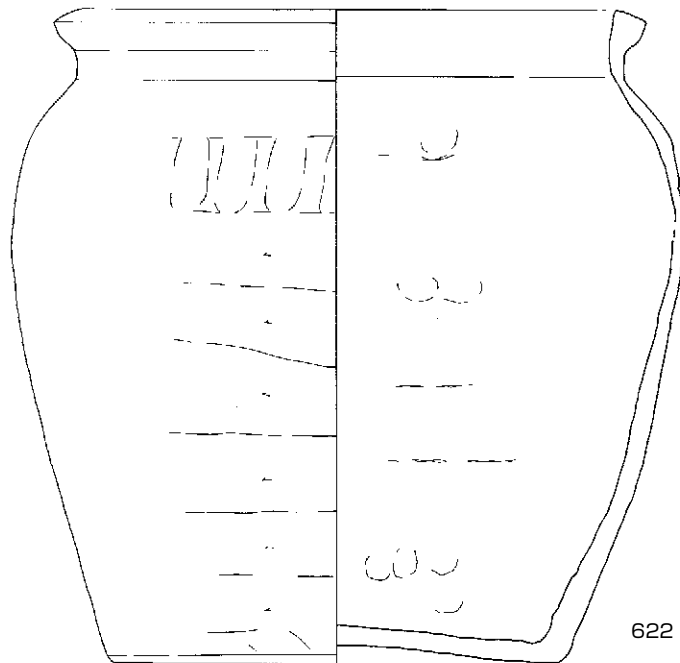

622

(618はS = 1/2、以外はS = 1/3)



390

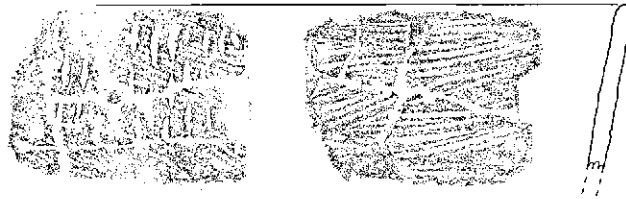

391

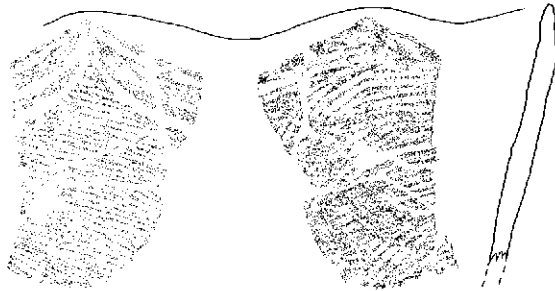

393

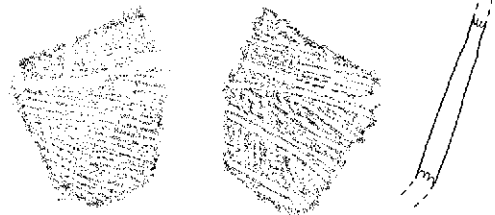

392

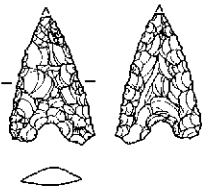

397



398



394



395



396



581



686



687



615

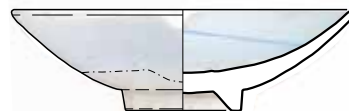

616

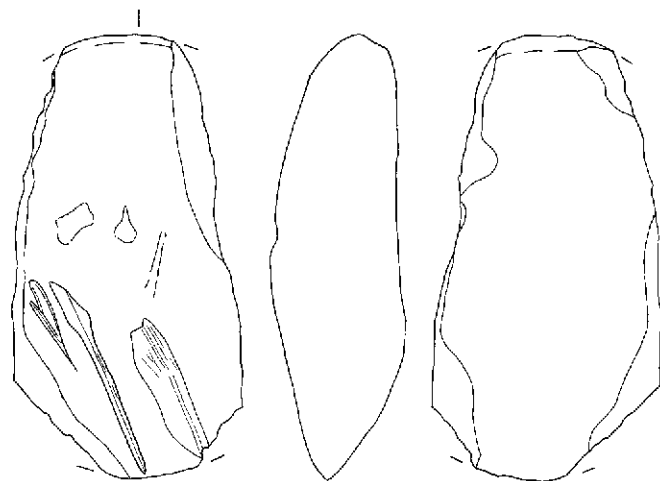

643

(390、397、643はS = 2/3、以外はS = 1/3)

諸田遺跡戸入道地区 観察表

番号	遺構番号	種別	器種	法量(cm)		器面調整		胎土	色調	備考
				口径	底径	器高	外面			
1	SH1 No.2	須恵器	はそう	(14.8)	—	15.3	回転ナデ・沈線・回転ヘラケズリ	回転ナデ	(内)灰～灰オリーブ (外)黒～灰	袖指縫紋、穿孔1カ所、圧痕残る。 反転復元
2	SH1 No.16	須恵器	高坏	—	—	(5.3)	回転ナデ・ナデ	回転ナデ	(内)灰黄 (外)灰黄 ～黄灰	(内)接合痕あり
3	SH1	須恵器	鉢?	—	—	(7.7)	ヨコナデ・カキ目?	ヨコナデ	(内)灰黄 (外)暗灰 黄	
4	SH1	須恵器	はそう	—	—	(5.3)	回転ナデ・回転ケズリ	ナデ・回転ナデ	(内)灰 (外)灰	
5	SH1	須恵器	はそう?	—	—	(4.7)	回転ナデ	沈線?	(内)黄灰 (外)灰黄 ～黒	
6	SH1	須恵器	杯身	11.4	—	2.6	回転ナデ	回転ナデ	(内)にぶい赤褐 (外)黒褐 ～にぶい赤褐	(外)自然釉かかると土器片(被熱 受ける?)が付着
7	SH1	須恵器	杯蓋	—	—	(3.0)	回転ケズリ・回転ナデ	回転ナデ	(内)黄灰 (外)黄灰	口縁部片 全体の1/10 程度
8	SH1 No.13	須恵器	壺	—	—	(3.8)	回転ナデ	回転ナデ	(内)黒 (外)黒	肩～胴部上半残る・(外) 一部自然釉かかると
9	SH1	土師器	甗	—	—	(3.4)	ナデ?調整不明瞭	ナデ?調整不明瞭・ケズリ?	(内)黄灰 (外)にぶ い橙～橙	
10	SH1 No.9	土師器	甗	(20.0)	—	(8.8)	摩滅顕著・不明瞭	摩滅顕著・不明瞭	(内)黄橙 (外)黄橙	反転復元
11	SH1 PIT2	土師器	甗	—	—	(4.2)	摩滅顕著・不明瞭	摩滅顕著・不明瞭	(内)明黄褐 (外)黄 橙	一部合成復元
12	SH2 P10	須恵器	坏蓋	(13.8)	—	(4.4)	回転ケズリ・回転ナデ	回転ナデ	(内)黄灰 (外)黄灰	反転復元
13	SH2 P14	須恵器	高坏	—	—	(5.7)	透かし・ナデ	ナデ	(内)浅黄 (外)オ リーブ黒	
15	SH2 P9	土師器	甗	(16.0)	—	(9.3)	オサエ・ナデ?・摩滅顕著・不 明瞭	オサエ・ナデ?・摩滅顕著・ 不明瞭	(内)明黄褐～灰黄褐 (外)橙	反転復元・(内)スス付 着?黒変?・一部合成
16	SH2 P3	土師器	甗	—	—	(13.2)	タテハケ目・線刻1カ所・ナデ 全体的に摩滅顕著・不明瞭	ナデ・オサエ後ナデ 全体 的に摩滅顕著・不明瞭	(内)黄橙～にぶい黄 褐 (外)明赤褐	(内)黒変あり
17	SH2 P7	土師器	鉢?	(19.8)	—	(7.5)	工具によるケズリ?後ナデ	オサエ後ナデ・工具による ケズリ?後ナデ	(内)赤褐～橙 (外) 赤褐	内外面ともまばらにマス 付着 (内)被熱による黒 斑1カ所
18	SH2 P12	土師器	甗	—	—	(6.6)	ナデ?・ハケ目後ナデ? 摩滅 顕著・不明瞭	ナデ?	(内)にぶい黄橙 (外)浅黄	口縁部片 全体の1/4程 度残
19	SH3 P1	須恵器	蓋	13.9	—	4.6	回転ナデ	回転ナデ・回転ヘラケズリ	(内)灰黄褐 (外)に ぶい黄橙～褐灰	ほぼ完形(口縁部全体の 1/4欠) 焼成やや不良
20	SH3 P3	須恵器	蓋	14.0	—	4.2	回転ケズリ・回転ナデ	回転ナデ・回転ナデ後ナ デ	(内)灰白 (外)灰	ほぼ完形 全体の1/4程 度欠
21	SH3 P6	須恵器	高坏 坏部	(13.4)	(11.0)	(4.6)	回転ナデ・強めのナデ	回転ナデ	(内)灰～暗灰 (外) 灰～暗灰	反転復元・坏部1/2程度 残
22	SH3 P1	須恵器	杯身	(12.2)	—	(3.9)	回転ナデ・回転ヘラケズリ	回転ナデ・ナデ	(内)浅黄～灰黄 (外)黄灰	反転復元・全体の1/4残・ (外)一部自然釉かかると
23	SH3 P7	須恵器	坏身	(11.6)	—	(2.4)	回転ナデ	回転ナデ	(内)明褐 (外)にぶ い褐	反転復元・全体生焼け・ (外)付着物あり

諸田遺跡戸入道地区 観察表

番号	遺構番号	種別	器種	法量(cm)		器面調整		胎土	色調	備考
				口径	底径	器高	外面			
24	SH3	須恵器	壺	(12.0)	—	(5.4)	回転ナデ	白色粒	(内)灰 (外)灰	反転還元・一部合成
25	SH3 P2	土師器	甕	(15.4)	—	(10.5)	ナデ・ケズリ後ナデ・調整不明 ケ目	角閃石・長石・白色粒	(内)赤褐～黒褐 (外)褐灰	反転還元・(外)被熱により器壁の剥離あり
26	SH4 P1	須恵器	蓋	(14.8)	—	(4.2)	ケズリ後ナデ・回転ナデ	白色粒・長石	(内)灰 (外)灰	反転還元・全体の1/2程度残
27	SH4	須恵器	坏身	—	—	(3.5)	回転ナデ・回転ケズリ	白色粒・長石・石粒	(内)灰 (外)暗灰～灰	
28	SH4	土師器	甕	—	—	(7.6)	摩擦顕著で調整不明	白色粒・石粒	(内)明黄褐 (外)明黄褐	一部合成
29	SH5 P1	土師器	蛸壺	7.0	—	9.4	ヨコナデ・オサエナデ	白色粒・長石・角閃石・砂粒	(内)明赤褐 (外)明赤褐～橙	手づくね・穿孔1カ所あり
30	SH5 P3	土師器	蛸壺	5.7	—	7.7	ナデ	長石・白色粒・角閃石	(内)赤褐～黒褐 (外)明赤褐～赤褐	手づくね・穿孔1カ所あり
31	SH5 P4	土師器	蛸壺	4.4	—	8.6	ナデ	角閃石・長石・白色粒	(内)明赤褐 (外)明赤褐	手づくね・穿孔1カ所あり・(内)外からの穿孔で胎土がぬぐれて寄る
32	SH5 P5	土師器	蛸壺	7.0	—	8.6	ナデ・指オサエナデ・工具によるナデ?	長石・角閃石・石英・白色粒	(内)明赤褐 (外)橙～明赤褐	穿孔1カ所・口唇部刻目入る
33	SH5 P6	土師器	蛸壺	5.8	—	8.2	ナデ	角閃石・長石・白色粒	(内)赤褐 (外)赤褐	手づくね・穿孔1カ所あり
34	SH5 P7	土師器	蛸壺	5.5	—	8.5	指ナデ・工具によるナデ?	角閃石・長石・白色粒	(内)明赤褐 (外)明赤褐	手づくね・穿孔1カ所あり
35	SH5 P8	土師器	蛸壺	6.4	—	9.1	指ナデ・工具による粗いナデ オサエ	角閃石・長石・白色粒	(内)赤褐～暗赤褐 (外)赤褐～暗赤褐	手づくね・穿孔1カ所あり
36	SH5 P9	土師器	蛸壺	6.4	—	8.5	指ナデ	角閃石・長石・白色粒	(内)明赤褐 (外)明赤褐	ひずみ著しい・穿孔1カ所あり
37	SH5 P10	土師器	蛸壺	6.6	—	8.4	指ナデ・工具による粗いナデ	角閃石・長石・白色粒	(内)明赤褐 (外)明赤褐	手づくね・穿孔1カ所あり
38	SH5 P11	土師器	蛸壺	6.0	—	8.2	ていねいな指ナデ・粗いナデ・工具で粗くナデ	角閃石・長石・白色粒・黒曜石	(内)明赤褐～赤褐 (外)赤褐	穿孔1カ所あり
39	SH5 P12	土師器	蛸壺	5.8	—	8.1	ていねいな指ナデ・粗いナデ	角閃石・長石・白色粒・石英	(内)明赤褐 (外)明赤褐	手づくね・穿孔1カ所あり
40	SH5 P13	土師器	蛸壺	6.1	—	7.1	ていねいな指ナデ・粗いナデ	角閃石・長石・白色粒	(内)明赤褐 (外)明赤褐～橙	手づくね・穿孔1カ所あり・歪みはげしい
41	SH5 P14	土師器	蛸壺	6.0	—	7.3	ていねいな指ナデ・粗いナデ	長石・角閃石・白色粒・黒色粒	(内)橙 (外)橙	手づくね・穿孔1カ所あり・焼成良好
42	SH5 P15	土師器	蛸壺	6.8	—	7.6	ていねいな指ナデ・粗いナデ	長石・角閃石・白色粒・黒色粒	(内)明赤褐 (外)橙	穿孔1カ所あり・焼成良好
43	SH5 P16	土師器	蛸壺	6.7	—	8.6	回転指ナデ・指ナデ	角閃石・長石・白色粒	(内)赤褐 (外)赤褐～暗赤褐	手づくね・穿孔1カ所あり
44	SH5 P17	土師器	蛸壺	5.4	—	7.5	ていねいな指ナデ・指ナデ	角閃石・長石・白色粒	(内)赤褐 (外)赤褐～橙	手づくね・穿孔1カ所あり
45	SH5 P19	土師器	蛸壺	6.0	—	7.3	ていねいな指ナデ	角閃石・長石・白色粒	(内)にぶい赤褐 (外)赤褐	手づくね・穿孔1カ所あり

諸田遺跡戸入道地区 観察表

番号	遺構番号	種別	器種	法量(cm)		器面調整		胎土	色調	備考
				口径	底径	器高	外面			
46	SH5 P19	土師器	蛸壺	6.3	—	8.2	ていねいなナデ・指オサエ後粗いナデ	角閃石・長石・白色粒	(内)にぶい赤褐 (外)暗赤褐	手づくね・穿孔1カ所あり・歪みがはげしい
47	SH5 P20	土師器	蛸壺	5.2	—	8.3	ていねいな指ナデ	角閃石・長石・白色粒	(内)赤褐 (外)赤褐	手づくね・穿孔1カ所あり
48	SH5 P21	土師器	蛸壺	5.7	—	8.6	指オサエ後ていねいなナデ・指オサエ後粗いナデ	角閃石・長石・白色粒	(内)赤褐 (外)赤褐	穿孔1カ所・ひずみがはげしい
49	SH5 P22	土師器	蛸壺	5.9	—	8.2	ていねいな指ナデ・粗いナデ・工具によるオサエ?ナデ	角閃石・長石・白色粒	(内)赤褐 (外)赤褐	手づくね・穿孔1カ所あり・歪みあり
50	SH5 P23	土師器	蛸壺	6.6	—	8.3	ていねいな指ナデ・粗いナデ	角閃石・長石・白色粒	(内)明赤褐 (外)明赤褐	完形・手づくね・穿孔1カ所あり
51	SH5 P24	土師器	蛸壺	6.4	—	8.3	ていねいなナデ・指オサエ後粗いナデ	角閃石・長石・赤・白色粒	(内)赤褐 (外)橙	手づくね・穿孔1カ所あり・一部合成
52	SH5 P25	土師器	蛸壺	6.6	—	6.6	ていねいなナデ	角閃石・長石・白色粒	(内)灰褐 (外)灰褐	完形・手づくね・穿孔1カ所あり
53	SH5 P26	土師器	蛸壺	6.0	—	8.1	ていねいな指ナデ・指オサエ後粗いナデ	角閃石・長石・赤・白色粒	(内)赤褐 (外)明赤褐	手づくね・穿孔1カ所あり・一部口縁部へ胴部中央にかけて被熱による剥落あり(4×5程度)
54	SH5 P27	土師器	蛸壺	6.1	—	6.6	指ナデ	長石・角閃石・白色粒	(内)赤褐 (外)赤褐	穿孔1箇所
55	SH5	須恵器	坏蓋	13.6	—	4.1	回転ナデ・回転ナデ後ナデ	長石・角閃石・砂粒	(内)灰 (外)灰オリーブ	一部合成復元
56	SH5	須恵器	高坏坏部	(17.2)	—	(5.0)	回転ナデ	砂粒	(内)黄灰 (外)灰オリーブ	反転復元
57	SH5	須恵器	坏蓋	(13.2)	—	4.6	回転ナデ	角閃石・砂粒	(内)灰オリーブ (外)オリーブ黄	
58	モロ戸 SH5	須恵器	坏身	—	—	(3.1)	回転ナデ・回転ナデ後ナデ	白色粒・角閃石	(内)にぶい黄褐 (外)明黄褐	
59	SH5 P33	須恵器	提瓶	—	—	(6.7)	回転ナデ	砂粒	(内・外)灰	
60	モロ戸 SH5	須恵器	高坏裾部	—	—	(2.2)	回転ナデ	砂粒	(内)灰 (外)暗灰	
61	SH5	土師器	甗	12.0	—	(4.0)	ヨコナデ・ケズリ後ナデ	長石・角閃石・白色粒	(内)明赤褐 (外)橙	一部反転復元
62	SH5 P28	土師器	甗	(18.6)	—	(7.9)	摩擦顕著・不明瞭	白色粒・砂粒	(内・外)灰黄褐へ明黄褐	摩擦顕著
63	SH5 カマド	須恵器	提瓶	—	—	(12.4)	オサエ	白色粒	(内)明黄褐 (外)黄橙	
64	SH6 No.8	須恵器	高坏	(15.4)	(15.0)	15.0	回転ナデ・カキ目・沈線	白色粒	(内)灰～灰白 (外)黒～灰	
65	SH6 No.10+11	須恵器	高坏	(12.0)	12.0	9.0	回転ナデ・回転ナデ後ナデ	砂粒	(内)浅黄～灰白 (外)灰白・暗灰	反転復元
66	モロ戸 SH6 No.7	須恵器	坏蓋	—	—	(2.8)	回転ナデ	黒色粒・砂粒	(内)黄灰 (外)オリーブ黒	
67	SH6 床上	須恵器	高坏	—	10..9	5.2	回転ナデ	角閃石・白色粒	(内・外)灰	脚部のみ

諸田遺跡戸入道地区 観察表

番号	遺構番号	種別	器種	法量(cm)		器面調整		胎土	色調	備考
				口径	底径	器高	外面			
68	モロ戸 SH6	須恵器	甕	—	—	(4.0)	ナデ後カキ目・波状文	ヨコナデ	(内)灰 (外)黄灰	
69	SH6 床上	須恵器	坏身	(12.0)	—	2.9	回転ナデ・回転ヘラケズリ	回転ナデ	(内)黄褐 (外)橙～黒褐	反転復元
70	SH6 No.4	土師器	甕	(21.0)	—	(5.4)	ナデ?・タテハケ目	ナデ?	(内・外)黄橙	摩滅顕著・反転復元
71	SH6 床上	須恵器	坏蓋	(14.2)	—	3.9	回転ナデ・回転ヘラケズリ	回転ナデ・ナデ	(内)にぶい黄橙 (外)明黄褐	反転復元
72	モロ戸SH6 No.2	土師器	甕	—	—	(5.0)	ヨコナデ	不明	(内)褐灰 (外)橙	
73	SH6 床上直上	土師器	蛸壺	(7.0)	—	9.0	指ナデ	指ナデ	(内)明赤褐 (外)明赤褐、黒褐	一部黒斑あり
74	モロ戸SH7カマド内	須恵器	坏身	—	—	(2.3)	回転ナデ	回転ナデ	(内・外)灰	
75	モロ戸SH7	須恵器	蓋	—	—	(3.4)	回転ナデ	回転ナデ	(内・外)灰	
76	SK54 P81	須恵器	坏蓋	(14.8)	—	4.5	回転ナデ・回転ヘラケズリ	回転ナデ	(内)灰赤 (外)明赤灰	反転復元
77	SK54 P5	須恵器	坏身	(11.8)	—	5.0	回転ナデ・回転ヘラケズリ	回転ナデ・回転ナデ後ナデ	(内)灰黄 (外)浅黄	反転復元
78	SK54	須恵器	坏身	12.7	—	4.4	回転ナデ・回転ヘラケズリ後ナデ	回転ナデ・回転ナデ後ナデ	(内・外)灰白	
79	SK54 P138	須恵器	坏身	(12.0)	—	3.8	回転ナデ・回転ヘラケズリ	回転ナデ	(内・外)灰	反転復元
80	SK54 P54	須恵器	坏蓋	(13.8)	—	(4.4)	回転ナデ・回転ヘラケズリ	回転ナデ	(内)灰 (外)灰白	反転復元
81	SK54 P18	須恵器	坏身	(11.8)	—	4.8	回転ナデ・回転ヘラケズリ	回転ナデ	(内)浅黄橙 (外)淡黄	反転復元・焼成不良
82	SK54 P35	須恵器	坏蓋	(12.4)	—	3.6	回転ナデ・回転ヘラケズリ	回転ナデ	(内・外)赤褐	反転復元
83	SK54 P151+P121	須恵器	坏蓋	(12.8)	—	(3.9)	回転ナデ・回転ヘラケズリ	回転ナデ	(内)にぶい黄 (外)明黄褐～にぶい黄	反転復元・焼成不良
84	SK54 P68	須恵器	坏身	(11.4)	—	(4.2)	回転ナデ・回転ヘラケズリ	回転ナデ	(内)浅黄 (外)淡黄	反転復元・焼成不良
85	モロ戸SK54 P18	須恵器	蓋	—	—	(4.1)	カキ目・回転ナデ	ナデ・回転ナデ	(内)にぶい黄橙 (外)灰白～にぶい黄橙	焼成不良
86	SK54	須恵器	坏蓋	(14.5)	—	4.5	回転ナデ・回転ヘラケズリ	回転ナデ・回転ナデ後ナデ	(内)にぶい黄 (外)にぶい黄～黄灰	一部反転復元・焼成不良
87	SK54	須恵器	坏蓋	(13.9)	—	3.7	回転ナデ・回転ヘラケズリ	回転ナデ	(内)オリーブ灰 (外)明オリーブ灰	反転復元
88	SK54	須恵器	坏蓋	(15.8)	—	3.8	回転ナデ・回転ヘラケズリ後ナデ	回転ナデ・回転ナデ後ナデ	(内・外)灰	反転復元
89	モロ戸SK54	須恵器	蓋	—	—	(3.6)	回転ナデ・回転ヘラケズリ	回転ナデ	(内・外)灰	

諸田遺跡戸入道地区 観察表

番号	遺構番号	種別	器種	法量(cm)		器面調整		胎土	色調	備考
				口径	底径	器高	外面			
90	SK54 P121	須恵器	坏身	(13.8)	—	(2.5)	回転ナデ	黒色粒・白色粒	(内・外)にぶい赤褐	反転復元
91	SK54	須恵器	碗	(10.6)	(2.8)	6.1	回転ナデ・回転ヘラケズリ	長石・砂粒	(内)灰 (外)灰・明オリブ灰	反転復元
92	SK54+SH7	須恵器	提瓶	—	—	(4.9)	回転ナデ	白色粒・砂粒	(内)灰～暗灰 (外)灰	
93	SK54 P141	須恵器	坏身	—	6.0	(0.9)	回転ヘラケズリ	石英・角閃石	(内・外)褐灰	
94	SK54 P39	須恵器	坏蓋	(14.2)	—	(3.7)	回転ナデ・回転ヘラケズリ	黒色粒・砂粒	(内)橙 (外)にぶい褐	反転復元・焼成不良
95	SK54 P133	須恵器	坏身	(12.6)	—	(3.0)	回転ナデ	白色粒	(内)黄褐 (外)灰白	反転復元
96	SK54 P142	須恵器	坏身	—	—	(3.0)	回転ナデ・ナデ	白色粒・黒色粒	(内)灰黄褐 (外)褐灰	
97	SK54	須恵器	坏身	—	—	(2.7)	回転ナデ・ナデ	黒色粒	(内・外)青灰	
98	SK54	須恵器	坏身	—	—	(3.6)	回転ナデ	黒色粒	(内)灰 (外)黒	
99	SK54	須恵器	坏蓋	—	—	(2.9)	回転ナデ・カキ目	白色粒・長石	(内)橙 (外)にぶい黄褐	反転復元・撮み有り
100	SK54 P149	須恵器	坏身	(13.3)	—	3.8	回転ナデ・カキ目・ナデ	角閃石・長石・石英・白色粒子	(内)黄橙 (外)明黄褐	一部反転復元・焼成不良・撮み有り
101	SK54 P72	須恵器	甕	(17.0)	—	(9.5)	回転ナデ・平行タタキ後ナデ・カキ目	砂粒・角閃石	(内)浅黄 (外)灰白	反転復元
102	SK54	須恵器	甕	—	—	(5.1)	回転ナデ・ナデ	白色粒・角閃石	(内・外)灰	
103	SK54	須恵器	はそう	—	—	(2.5)	回転ナデ・回転ナデ後櫛描 き波状文	白色粒	(内・外)灰	
104	SK54	須恵器	甕	—	—	(3.5)	回転ナデ・回転ナデ後櫛描 き波状文	白色粒・角閃石	(内・外)灰	
105	SK54 P2	須恵器	高坏	—	(14.6)	(13.8)	回転ナデ・透かし・沈線	角閃石・長石・白色粒	(内・外)灰	一部反転合成
106	SK54 P21+P64	須恵器	高坏	—	—	(14.2)	回転ナデ後ナデ・回転ナデ	白色粒	(内・外)灰	
107	SK54 P73+P86	須恵器	高坏	—	—	(7.8)	回転ナデ・工具による回転ナデ	白色粒・黒色粒	(内)黄灰～灰黄 (外)黒～黄灰	自然釉かかる
108	SK54	須恵器	高坏	—	(15.2)	(8.1)	回転ナデ・透かし	白色粒	(内)灰 (外)灰～黒	反転復元
109	SK54 P734+P86	須恵器	甕	—	—	(19.2)	平行タタキ後ナデ	白色粒・砂粒	(内)灰白 (外)灰	
111	SK54 P93+P83	土師器	甗	—	—	(29.5)	ハケ後ナデ・指オサエ後ナデ・ナデ後ミガキ	白色粒・石英	(内)明黄褐 (外)黄橙	摩滅顕著、調整不明瞭
112	SK54 P92(ほか)	須恵器	坏身	—	—	(21.4)	タテ～ナナメハケ目 ナナメハケ目後ナデ・タテ ～ナナメ～ヨコハケ目	白色粒	(内・外)黄橙	下半部摩滅顕著、調整不明瞭

諸田遺跡戸入道地区 観察表

番号	遺構番号	種別	器種	法量(cm)		器面調整		胎土	色調	備考
				口径	底径	器高	外面			
113	SK54 P34	土師器	甕	—	—	(20.5)	ナデ、ナナムハケ目	砂粒・白色粒	(内・外)橙	摩滅顕著
114	SK54 P82	土師器	甕	(18.4)	—	(7.4)	ナデ、ハケ目後ナデ	白色粒・角閃石・長石・金雲母	(内)明黄褐 (外)明赤褐	(外)摩滅顕著 (内)ハケ目単位6本/cm
115	SK54 P71+P118	土師器	甕	(20.6)	—	(5.4)	ナデ	角閃石・長石・石英・白色粒	(内・外)明赤褐色	(内)ハケ目単位4本/cm
116	SK54 P107	土師器	甕	—	—	(6.3)	不明	石英・長石・砂粒	(内)黄橙 (外)明赤褐	摩滅顕著調整不明
117	SK54 P146	土師器	甕	—	—	(7.5)	ナデ後指オサエ・ケズリ	長石・角閃石・白色粒・砂粒	(内)橙～明褐 (外)赤褐	摩滅顕著調整不明
118	SK54 P10 +P31	土師器	甕	18.5	—	(4.4)	ナデ	白色粒・長石	(内・外)黄橙	一部反転復元
119	SK54	土師器	甕	—	—	(9.5)	指オサエ・不明	角閃石・長石・白色粒	(内)黒褐 (外)明褐	摩滅顕著調整不明
120	SK54 P128	土師器	甕	—	—	(7.0)	ナデ、オサエ	角閃石・石英・白色粒	(内)橙 (外)明赤褐	
121	SK54 P86+P88	土師器	甕	(26.4)	—	(10.3)	ナデ	白色粒・石英	(内・外)黄橙	摩滅顕著調整不明
122	SK54 P94	土師器	甕	—	—	—	ナデ、オサエ	角閃石・長石・白色粒	(内)明黄褐 (外)黄橙	把手部
123	SK54	土師器	蛸壺?	—	—	(6.2)	ナデ	角閃石・砂粒・長石	(内)褐灰 (外)明赤褐	
124	SK54 P85	土師器	甕	—	—	—	オサエ・ナデ	白色粒・長石・石英・砂粒	(内)浅黄橙 (外)黄橙	摩滅顕著調整不明・把手部
125	SK54	土師器	甕	—	—	(7.1)	ナデ	角閃石・石英・長石	(内・外)橙	
126	SK54 P87	土師器	甕	—	—	(5.3)	ナデ?	長石・角閃石	(内)橙～黒褐 (外)橙	摩滅顕著調整不明
127	SK54 P122	土師器	甕	—	—	—	オサエ・ナデ	白色粒	(内・外)黄橙	摩滅あり
128	SK54 P3	土師器	甕	—	—	—	ナデ、ケズリ	角閃石・長石・石英・白色粒	(内・外)明赤褐	摩滅顕著調整不明・把手部
129	SK54 P101	土師器	甕	—	—	—	ケズリ	角閃石・長石・白色粒・黒色粒	(内)橙 (外)明赤褐色	把手部
130	SK54 P1ほか	土師器	甕	(18.0)	—	(4.7)	不明・ナデ	石英・雲母・白色粒	(内・外)淡黄	摩滅ややあり
131	SK54 P55	土師器	甕	(27.8)	—	(5.2)	ナデ後ナデ・ナデ	石英・雲母・白色粒・赤色粒・角閃石	(内)明黄褐 (外)にぶい黄橙	摩滅顕著
132	SK54 P69+146	須恵器	高坏	—	(12.7)	(4.0)	回転ナデ	石英・角閃石・白色粒・赤色粒	(内)橙 (外)にぶい黄橙	焼成不良
133	SK54 P112	土師器	蛸壺	7.9	—	8.9	指オサエ後ナデ・穿孔	石英・長石・角閃石・白色粒・赤色粒	(内)にぶい褐 (外)にぶい赤褐	
134	SK54 P110	土師器	蛸壺	—	—	(5.2)	指オサエ後ナデ・穿孔	石英・角閃石・白色粒・長石	(内)にぶい黄褐 (外)橙	底部～胴部のみ

諸田遺跡戸入道地区 観察表

番号	遺構番号	種別	器種	法量(cm)		器面調整		胎土	色調	備考
				口径	底径	器高	外面			
135	SK54 P110	土師器	蛸壺	(4.9)	—	7.5	指オサエ後ナデ	角閃石・長石・石英・白色粒	(内)淡黄 (外)明黄褐色	(外)底部付近被熱
136	SK55 P87	須恵器	坏身	12.4	—	3.8	回転ナデ・回転ヘラケズリ	砂粒	(内・外)灰白	焼成不良・底部にへら記号
137	SK55 P100	須恵器	坏身	11.5	—	3.7	回転ナデ・回転ヘラケズリ	長石・砂粒	(内・外)灰白	一部反転復元・焼成不良・撮み有り
138	SK55 P69	須恵器	坏身	(13.0)	—	3.9	回転ナデ・回転ヘラケズリ・不定方向のナデ	長石・砂粒	(内・外)灰白	反転復元
139	SK55 P88	須恵器	坏身	12.0	—	4.5	回転ナデ・回転ヘラケズリ	砂粒・石英	(内)灰白 (外)灰	
140	SK55 P78	須恵器	坏身	(11.8)	—	5.2	回転ナデ・回転ヘラケズリ	長石・砂粒	(内・外)灰白	反転復元
141	SK55 P34+P59	須恵器	坏身	11.7	—	(3.9)	回転ナデ・回転ヘラケズリ後ナデ	砂粒・角閃石	(内)にぶい褐 (外)灰白	焼成不良
142	SH10 P1	須恵器	坏身	(11.0)	(14.6)	(3.4)	回転ナデ・回転ヘラケズリ	白色粒	(内・外)灰	反転復元
143	SH10 P9	須恵器	坏蓋	14.8	—	5.6	回転ナデ・カキ目・ナデ	砂粒・石英	(内・外)灰白	反転復元
144	SK55 P54	須恵器	把手	—	—	—	ナデ・繊刻・沈線	長石・角閃石・白色粒	(内)暗灰黄 (外)黒～黒褐	ロクロ成形・把手のみ
145	モロ戸SH10 P8	須恵器	甗	—	—	(12.4)	格子目タタキ・ナデ・カキ目	白色粒・角閃石・長石	(内)明オリープ灰 (外)灰	
146	SK55 P56	土師器	甗	(20.0)	—	(17.9)	ナデ・タテ～ナナメハケ目	白色粒・砂粒・石英	(内)浅黄橙～黄橙 (外)黄橙	ハケ目単位(内・外)3～4本/cm・摩滅顕著
147	SK55 P28	土師器	甗	—	—	(12.0)	ハケ後ナデ	石英・砂粒	(内・外)浅黄橙	摩滅顕著調整不明瞭
148	SH10 P11ほか	土師器	甗	—	—	(9.3)	ナデ・タテ～ナナメハケ目	白色粒・石英・砂粒	(内・外)明黄褐	ハケ目単位(内)4本(外)5本/cm
149	SK55 P58	土師器	甗	—	—	(7.0)	不明・ナデ	石英・砂粒	(内)灰褐 (外)こぶい橙	(外)摩滅顕著
150	SK55 P75	土師器	甗	(12.0)	—	(5.3)	ナデ・ハケ目後ナデ?	石英・長石・角閃石・白色粒	(内・外)明赤褐	摩滅顕著調整不明瞭
151	SK55 P37	土師器	甗	—	—	(6.0)	ナデ後ハケ目	石英・角閃石	(内・外)明赤褐	
152	SH10 P3	須恵器	坏身	—	—	(3.8)	回転ナデ	角閃石	(内・外)灰白	焼成不良
153	SH10	須恵器	坏蓋	—	—	(3.3)	回転ヘラケズリ・回転ナデ	砂粒・角閃石	(内・外)灰黄	
154	SH10 P13	土師器	甗	—	—	—	オサエ・ナデ・ハケ目	白色粒・石英	(内)黄橙 (外)明黄褐	一部黒斑あり・把手部
155	SH10 P4	土師器	蛸壺	5.4	—	8.0	指オサエ後ナデ・穿孔	角閃石・長石・白色粒・赤色粒	(内)黒褐 (外)淡黄	スス付着部分あり
156	SH11 P70	須恵器	坏身	12.7	—	4.5	回転ナデ・回転ヘラケズリ	砂粒	(内)灰 (外)灰白	

諸田遺跡戸入道地区 観察表

番号	遺構番号	種別	器種	法量(cm)		器面調整		胎土	色調	備考
				口径	底径	器高	外面			
157	SH11 P75	須恵器	坏蓋	13.0	—	4.6	回転ナデ・回転ヘラケズリ後ナデ	回転ナデ	(内・外)灰	口縁部に圧痕
158	SH11 P66+P70	須恵器	坏身	(14.6)	—	(4.3)	回転ヘラケズリ・回転ナデ	回転ナデ	(内・外)灰白	反転復元
159	SH11 P26	須恵器	坏身	(12.4)	—	(4.7)	回転ナデ・回転ヘラケズリ	回転ナデ	(内)灰 (外)オリーブ灰	反転復元
160	SH11 P3	須恵器	坏身	(12.8)	—	3.8	回転ナデ・回転ヘラケズリ	回転ナデ	(内)灰 (外)灰白	反転復元
161	SH11 P27+P38	須恵器	坏蓋	(14.4)	—	3.4	回転ナデ・回転ヘラケズリ	回転ナデ・回転ナデ後ナデ	(内・外)黄灰	反転復元
162	SH11 土坑1+P70	須恵器	坏身	(15.2)	—	3.6	回転ナデ・回転ヘラケズリ	回転ナデ	(内)黄灰 (外)暗灰～灰	反転復元
163	SH11 P72	須恵器	坏身	(12.8)	—	4.8	回転ナデ・回転ヘラケズリ	回転ナデ	(内)淡黄 (外)灰白	反転復元・摩滅顕著調整不明瞭
164	SH11 P40 +P50	土師器	鉢?	—	—	(6.7)	ナデ・オサエ	ナデ	(内・外)にぶい褐色	黒斑・接合痕あり
165	SH11 P28+P30	須恵器	横瓶	—	—	(16.6)	カキ目	オサエ・ハケナデ・ナデ	(内・外)灰	
166	SH11 P65	須恵器	高坏	—	—	(11.1)	ケズリ後ナデ・ナデ・沈線・縞・描渡状文	回転ナデ・ナデ	(内・外)灰白～黄灰	
168	SH11 P43+93	土師器	甕	13.4	—	13.4	ナデ・タテハケ目	ナデ・ケズリ後ナデ	(内・外)赤褐	
169	SH11 P18+P19	土師器	甕	(17.8)	—	(4.6)	ヨコナデ	ヨコナデ・ケズリ	(内・外)橙	反転復元
170	SH11 P29	土師器	甕	(18.6)	—	(11.0)	ヨコナデ・ナデ	ヨコナデ・指オサエ後工具ナデ?	(内・外)橙	反転復元
171	SH11 P4	土師器	甕	—	—	(7.9)	ハケ後ナデ・ヨコナデ	ヨコナデ・工具ナデ	(内)黒褐 (外)暗赤褐色	
172	SH11 P53	土師器	甕	(17.8)	—	(7.8)	ナデ・ヨコナデ	ヨコナデ・ナデ	(内)黄橙 (外)橙	
173	SH11 P76	土師器	甕	—	—	(5.8)	ヨコナデ	ヨコナデ・ケズリ	(内・外)にぶい黄橙	
174	SH11 P8	土師器	甗	—	—	(7.2)	ナデ・ハケ後ナデ?	ナデ・指オサエ後ナデ	(内)にぶい黄橙 (外)浅黄	摩滅顕著調整不明瞭
175	モロ戸SH11 P77	土師器	碗	10.4	—	5.7	ナデ	ナデ	(内)明赤褐 (外)橙	口縁一部にスス付着
176	SH11 P78	土師器	碗	—	—	(5.7)	ナデ	ナデ	(内)橙 (外)明褐	被熱によるヒビ割れ有り
177	SH11 P16	土師器	小型甕	(8.8)	(4.0)	(7.5)	ヨコナデ・工具ナデ	ヨコナデ・指オサエ後ナデ	(内)橙 (外)にぶい黄橙	一部スス付着・黒変
178	SH11 P68	土師器	甕?	—	(7.2)	(2.8)	ナデ・指オサエ後ナデ	ナデ	(内)暗赤灰 (外)赤黒	反転復元
179	SH11 P42・43	土師器	甗	28.5	(11.2)	25.0	ナデ・オサエ・タテハケ目	ナデ・ケズリ後ナデ	(内)明赤褐 (外)橙	(外)ハケ目単位5本/cm・被熱による黒変

諸田遺跡戸入道地区 観察表

番号	遺構番号	種別	器種	法量(cm)			器面調整		胎土	色調	備考
				口径	底径	器高	外面	内面			
180	SH11	土師器	甕	—	—	(11.8)	ハケ後ナデ・ナデ	ナデ	石英・長石・角閃石・白色粒・赤色粒	(内)明黄褐 (外)黄橙 ハケ目単位4本/cm	
181	SH12 P6+P8	須恵器	坏身	12.0	—	4.1	回転ナデ・回転ヘラケズリ	回転ナデ	砂粒・長石	(内)灰白 (外)灰	
182	SH12 P21	須恵器	高坏坏部	(14.6)	—	(3.5)	回転ナデ・回転ヘラケズリ	回転ナデ	砂粒・石英	(内)灰白 (外)灰	
183	SH12 P19	須恵器	坏身	12.6	—	4.4	回転ナデ・回転ヘラケズリ	回転ナデ	砂粒・白色砂岩	(内)灰 (外)灰黄	
184	SH12 P3	須恵器	坏身	11.9	—	4.3	回転ナデ・回転ヘラケズリ	回転ナデ	砂粒・白色粒・赤色粒	(内)橙 (外)褐灰 ほぼ完形	
185	SH12 P5	須恵器	甕	(24.6)	—	(7.8)	回転ナデ・タキ後ナデ	回転ナデ・同心円当て具痕	砂粒	(内)灰白 (外)灰 反転復元	
186	SH12 P10	須恵器	高坏	10.9	9.2	14.1	回転ナデ・カキ目後ハケで押文	回転ナデ	白色粒	(内)黒灰・黒 (外)黒	
187	SH12 P4	土師器	甕	—	(9.0)	(16.1)	オサエ・ナデ	ケズリ後ナデ	角閃石・白色粒・石英	(内)・外)明赤褐	
188	SH12 床付近	土師器	甕?	—	—	(7.0)	ヨコナデ・ハケ後ナデ・タテハケ目	ヨコナデ・ヨコハケ目	石英・白色粒	ハケ目単位(内)7本/cm・(外)4本/センチ	
189	SH12 床付近	土師器	甕	—	—	(10.2)	ナデ・タテハケ目	ナデ・ヨコハケ目	白色粒	ハケ目単位(内)3本/cm	
190	SH12 P16	土師器	甕	—	—	(7.6)	ナデ・タテハケ目	ナデ・ヨコナデ・ケズリ	角閃石・長石・白色粒	(内)赤黒 (外)赤褐色	
191	SH12	土師器	蛸壺	—	—	(4.1)	オサエ・ナデ・穿孔	オサエ・ナデ	角閃石・長石・白色粒	(内)・外)明赤褐 底～胴部下半のみ	
192	SH13 床付近	須恵器	坏身	(12.6)	—	3.8	回転ナデ・回転ヘラケズリ	回転ナデ・回転ナデ後ナデ	白色粒・小石	(内)・外)灰 反転復元	
193	SH13 床付近	須恵器	坏蓋	(13.8)	—	3.9	回転ナデ・回転ヘラケズリ	回転ナデ	白色粒	(内)灰白 (外)灰 反転復元	
194	SH13 カマド付近	土師器	甕	(12.7)	—	16.7	ナデ	ナデ・オサエ後ケズリ?	角閃石・長石・石英・白色粒	(内)赤褐～黒褐 (外)赤褐 被熱による剥離・スス付着	
195	SH13	土師器	甕	—	—	(8.0)	不明	ヨコナデ・ヨコハケ目	角閃石・長石・石英・白色粒	(内)・外)橙 ハケ目単位(内)3本/cm	
196	SH13 カマド内	土師器	甕	—	—	(13.1)	膝減・タテハケ目	不明	石英・雲母・白色粒	(内)にぶい・黄橙 (外)明黄褐色	
197	SH14	須恵器	坏蓋	—	—	(3.6)	回転ヘラケズリ	回転ナデ	白色粒・黒色粒	(内)灰褐 (外)灰黄	
198	SH14	土師器	甕	(12.2)	—	13.0	ナデ	ナデ・ケズリ後ナデ?	白色粒・角閃石・長石	(内)明褐～褐 (外)赤 一部反転合成	
199	SH15 P13 カマド	須恵器	坏蓋	14.1	—	4.5	回転ナデ・回転ヘラケズリ	回転ナデ・回転ナデ後ナデ	角閃石・砂粒	(内)灰黄 (外)黄灰 ほぼ完形	
200	SH15 カマド内	須恵器	坏蓋	(13.2)	—	3.8	回転ナデ・回転ヘラケズリ	回転ナデ	白色粒・砂粒	(内)・外)灰 一部反転合成	
201	SH15	須恵器	坏蓋	(14.6)	—	(3.8)	回転ナデ・回転ヘラケズリ	回転ナデ・回転ナデ後ナデ	白色粒	(内)黄灰 (外)暗灰黄 反転復元	

諸田遺跡戸入道地区 観察表

番号	遺構番号	種別	器種	法量(cm)		器面調整		胎土	色調	備考
				口径	底径	器高	外面			
202	SH15 カマド内	須恵器	甕	—	—	(7.6)	タタキ・タタキ後ヨコハケ目	同心円当て具痕	(内)灰 (外)にぶい橙	
203	SH15 カマドP6	土師器	甗	—	—	(9.9)	ナデ	ナデ	(内)明黄褐 (外)黄橙	口縁部片・把手わずかに残る・摩滅顕著
204	SH15	土師器	甗	—	—	(8.7)	オサエ・ナデ	ナデ	(内・外)黄橙	摩滅顕著調整不明
205	モロ戸SK56 P9	須恵器	坏蓋	12.9	—	3.4	回転ナデ・回転ヘラケズリ	回転ナデ	(内・外)灰	
206	SK56 P12+P16	須恵器	坏蓋	(14.3)	—	5.0	回転ナデ・回転ヘラケズリ	回転ナデ	(内・外)灰黄	焼成不良
207	SK56 P1	須恵器	坏蓋	(13.8)	—	4.9	回転ナデ・回転ヘラケズリ	回転ナデ・回転ナデ後ナデ	(内)黄灰 (外)明黄褐	
208	SK56 P29	須恵器	坏身	(10.8)	—	4.4	回転ナデ・回転ヘラケズリ	回転ナデ・回転ナデ後ナデ	(内)黄灰 (外)灰	反転復元
209	SK56 P15	須恵器	坏身	(11.0)	—	(4.3)	回転ナデ・回転ヘラケズリ	回転ナデ・回転ナデ後ナデ	(内)暗灰黄 (外)灰黄	反転復元
210	SK56 P12	須恵器	坏蓋	(13.6)	—	(3.2)	回転ナデ・回転ヘラケズリ	回転ナデ・回転ナデ後ナデ	(内・外)灰	反転復元
211	SK56 P12	須恵器	坏蓋	(13.6)	—	(3.9)	回転ナデ・回転ヘラケズリ・沈線	回転ナデ	(内)灰黄 (外)黄灰	反転復元
212	SK56	須恵器	壺	(10.1)	—	(5.9)	回転ナデ	回転ナデ	(内・外)灰	反転復元
213	SK56 P27	須恵器	碗	(10.6)	—	6.9	回転ナデ・回転ヘラケズリ後ナデ	回転ナデ	(内)黒～灰 (外)黒褐～暗灰	反転復元・自然釉かかる
214	SK56 P13	須恵器	坏蓋	(12.1)	—	4.2	回転ナデ・回転ヘラケズリ後ナデ・回転ナデ	回転ナデ・回転ナデ後ナデ	(内・外)灰	一部反転合成
215	SK56 P18	須恵器	高坏	—	(11.7)	(8.5)	回転ナデ	回転ナデ・回転ナデ後ナデ	(内・外)灰	一部反転合成・脚部のみ
216	SK56 P8	土師器	甕	(14.8)	—	(10.9)	ナデ?	ナデ・ヨコハケ目	(内)明黄褐～黒 (外)明褐	(内)ハケ目単位4本/cm (外)器壁損傷顕著
217	SK56 P8	土師器	甕	(12.8)	—	(8.0)	ヨコナデ・ナデ	ヨコナデ・ナデ	(内)にぶい黄橙 (外)にぶい褐	反転復元
218	SK56 P28	土師器	甕	—	—	(5.3)	ナデ	ナデ・ハケ目	(内)にぶい黄橙 (外)浅黄橙	
219	SK56 P5	土師器	甕	—	—	(5.0)	ハケ後ナデ	ナデ・ハケ後ナデ	(内・外)にぶい黄橙	ハケ目単位(内)4～5本・(外)4本/cm・摩滅
220	SK56 P7	土師器	甗	—	—	—	ナデ	ヨコハケ目	(内)黄橙 (外)明黄褐	把手部分
221	SK56 P6	土師器	甗	—	—	—	ナデ	ナデ?	(内)黄橙 (外)黄橙・黒褐	把手部分
223	SK57	須恵器	坏身	—	—	—	回転ナデ	回転ナデ	(内・外)灰	
224	SH18 P1	須恵器	高坏坏部	11.2	—	(3.9)	回転ヘラケズリ・回転ナデ	回転ナデ	(内・外)灰	内面にヘラ傷有り

諸田遺跡戸入道地区 観察表

番号	遺構番号	種別	器種	法量(cm)		器面調整		胎土	色調	備考
				口径	底径	器高	外面			
225	SH18 P2	須恵器	坏身	12.0	—	4.0	回転ナデ・回転ヘラケズリ	回転ナデ・ナデ	(内・外)灰白	
226	SH18 P3	須恵器	坏蓋	13.8	—	4.0	回転ナデ・回転ヘラケズリ	回転ナデ・ナデ	(内・外)灰白	
227	SH18 P4+P16	須恵器	坏蓋	14.3	—	4.2	回転ナデ・回転ヘラケズリ	回転ナデ・ナデ	(内・外)灰	
228	SH18 P32・34・35	須恵器	坏身	12.0	—	4.5	回転ナデ・回転ヘラケズリ	回転ナデ	(内)灰 (外)灰白	
229	SH18 P44	須恵器	坏身	14.0	—	4.5	回転ナデ・回転ヘラケズリ	回転ナデ	(内・外)灰	
230	SH18 P34	須恵器	坏身	12.5	—	4.0	回転ナデ・回転ヘラケズリ	回転ナデ	(内)灰白 (外)灰	
231	SH18 P14	須恵器	坏身	(14.2)	—	(4.8)	回転ナデ・回転ヘラケズリ	回転ナデ・回転ナデ後ナデ	(内)灰 (外)灰白	反転復元
232	SH18 P10	須恵器	高坏	—	—	(11.6)	回転ナデ・回転ヘラケズリ・透かし	回転ナデ・ナデ	(内・外)灰白	
233	SH18 P7・51	須恵器	高坏	—	—	(6.6)	波状文	ナデ	(内)灰白 (外)灰	透かし2箇所
234	SH18 P20	須恵器	坏蓋	(14.0)	—	(3.3)	回転ナデ・回転ヘラケズリ	回転ナデ	(内・外)灰	反転復元
235	モロ戸SH18	須恵器	坏蓋	(1.3)	—	3.7	回転ナデ・回転ヘラケズリ	回転ナデ	(内・外)暗灰	反転復元
236	SH18 P40	土師器	甗	(18.1)	12.8	35.9	ナデ・タテハケ目	ナデ・ヨコハケ目・タテ〜ヨコハケ目	(内)黄橙 (外)黄橙〜明黄褐	ハケ目単位(内・外)3本/cm・底部ヘラ傷
237	SH18 P8(ほか)	土師器	甗	(16.4)	—	15.2	ナデ・タテハケ目・ヨコハケ目	ナデ・ハケ目	(内)黄橙 (外)明赤褐	ハケ目単位(内・外)日本/cm・底部ヘラ傷
238	SH18 P40	土師器	甗	—	11.4	(30.0)	ナデ	ケズリ・ナデ・オサエ	(内・外)明赤褐〜橙	(外)胴部黒斑あり
239	SH18 P39+P40	土師器	高坏坏部	16.5	—	(5.0)	ナデ	ナデ	(内)黄橙 (外)黄橙〜橙	摩滅顕著調整不明瞭
240	SH18 P33+P34	土師器	甗	(19.0)	—	(7.1)	ナデ・不明	ナデ・ハケ目	(内)橙 (外)にぶい橙	
241	SH18 カマドP9	土師器	甗	—	—	(11.0)	ナデ	ナデ・ケズリ後ナデ?	(内)橙 (外)明黄褐	
242	SH18 カマドP8	土師器	こしぎ	(26.2)	—	(15.4)	ナデ・ハケ目	ナデ・ケズリ	(内・外)黄橙	
243	SH18 P34	土師器	甗	—	—	7.8	オサエ・ナデ・ハケナデ	ケズリ	(内)明赤褐色 (外)黄橙	把手部分
244	SH18 P32	土師器	甗	—	—	7.7	オサエ・ナデ	オサエ・ナデ	(内・外)橙	
245	SH18 P18	土師器	甗	—	—	(9.4)	ナデ	ナデ	(内・外)橙	内面に接合痕
246	SH18 P46	土師器	甗	—	—	(11.3)	ナデ	ナデ	(内・外)橙	一部黒変あり

諸田遺跡戸入道地区 観察表

番号	遺構番号	種別	器種	法量(cm)		器面調整		胎土	色調	備考
				口径	底径	器高	外面			
247	SH18 カマド一括	土師器	甕	-	-	(4.8)	ヨコナデ・ハケ後ナデ	ヨコナデ・ナデ	(内)にぶい黄橙(外)橙	摩滅顕著でハケ目単位不明
248	SH18	土師器	甗壺	-	-	(4.0)	オサエ・ナデ・穿孔	オサエ・ナデ	(内)橙(外)黄橙	
249	SH18	土師器	鉢?	-	-	(4.7)	ナデ	ケズリ・ナデ	(内)褐(外)明褐	
250	SH19 P9	須恵器	坏蓋	(13.9)	-	4.2	回転ナデ・回転ヘラケズリ	回転ナデ	(内・外)灰白	反転復元
251	SH19	須恵器	坏蓋	(15.2)	-	4.1	回転ナデ・回転ヘラケズリ	回転ナデ	(内)灰白(外)明オリーブ灰	反転復元
252	SH19 P7	須恵器	坏蓋	(14.1)	-	4.0	回転ナデ・回転ヘラケズリ	回転ナデ・回転ナデ後ナデ	(内・外)灰	反転復元
253	SH19 P11	須恵器	坏蓋	-	-	(4.2)	回転ナデ・回転ヘラケズリ	回転ナデ	(内)灰白(外)灰	内面部分的に自然釉がかかる
254	SH19	須恵器	坏身	-	-	(2.0)	回転ナデ	回転ナデ	(内)灰白(外)灰	
255	SH19	須恵器	甕	-	-	(4.7)	ナデ・タタキ	ナデ・同心円当て具痕	(内)灰白(外)灰	
256	SH19	須恵器	碗	-	-	(5.1)	ナデ	ナデ	(内)灰(外)赤灰	反転復元
257	SH19 P11	土師器	甕	(16.6)	-	(13.8)	不明	不明	(内・外)黄橙	摩滅顕著調整不明瞭
258	SH19	土師器	鉢	-	-	(5.6)	ナデ	ナデ	(内)黒褐(外)明赤褐	内面黒変
259	SH19	土師器	甕	(16.0)	-	(8.0)	ナデ	ナデ・ケズリ	(内)明黄褐(外)橙	反転復元・内面一部黒変
260	SH19 P6	土師器	甕	-	-	(5.7)	ナデ・ヨコナデ	ヨコナデ・工具ケズリ	(内)浅黄橙(外)橙	
261	SH19	土師器	甕	-	-	(6.2)	ナデ・ヨコナデ	ナデ・ヨコナデ	(内)橙(外)淡赤橙	内面部分的に黒変
262	SH19 P114	土師器	甗壺	(9.2)	(3.0)	7.5	指オサエ後ナデ・穿孔	指オサエ後ナデ	(内)黄橙(外)明黄褐	反転復元
263	SK58 P354③	須恵器	坏蓋	13.2	-	5.1	回転ナデ・回転ヘラケズリ	回転ナデ	(内)灰(外)黄灰	(外)自然釉かかる・別個体片付着
264	SK58 P113	須恵器	坏蓋	(13.6)	-	4.1	回転ナデ・回転ヘラケズリ	回転ナデ	(内)灰(外)オリーブ黒	反転復元・(外)ガラス質付着
265	モロ戸SK58 P352③+359	須恵器	坏蓋	14.2	-	4.4	回転ナデ・回転ヘラケズリ	回転ナデ	(内・外)浅黄	焼成不良
266	SK58 ③	須恵器	坏蓋	-	-	(3.5)	回転ナデ・回転ヘラケズリ	回転ナデ	(内)明オリーブ灰(外)灰	
267	SK58 ③	須恵器	坏身	-	-	(3.8)	回転ナデ	回転ナデ	(内)灰白(外)黄灰	
268	SK58	須恵器	坏身	-	-	(2.8)	回転ナデ	回転ナデ	(内)浅黄(外)灰白	

諸田遺跡戸入道地区 観察表

番号	遺構番号	種別	器種	法量(cm)		器面調整		胎土	色調	備考
				口径	底径	器高	外面			
269	SK58	須恵器	碗	—	—	(7.3)	回転ナデ	白色粒・砂粒	(内・外)灰	
270	SK58 P95+P103	須恵器	高坏	—	—	(13.1)	回転ナデ?・ケズリ 櫛描き波状文・回転ナデ・透かし	精良	(内)灰黄 (外)黄灰	透かし4カ所
271	SK58 P356③	須恵器	高坏	—	(10.2)	(3.4)	回転ナデ	砂粒・白色粒	(内)灰白 (外)灰黄	反転復元
272	SK58 P132	須恵器	高坏	—	—	(5.3)	回転ナデ	砂粒・白色粒	(内)灰 (外)灰白	
273	SK58 P313	須恵器	蓋	(3.0)	—	(1.1)	回転ナデ・工具による回転ナデ	砂粒・白色粒	(内・外)黒	一部合成
274	SK58	須恵器	把手部片	—	—	—	ナデ・回転ナデ	砂粒・長石	(内)褐灰 (外)灰	
275	SK58 P361	須恵器	甕	(60.8)	—	(16.8)	回転ナデ・櫛描波状文・カキ目後ナデ	白色粒	(内)灰～灰白 (外)灰～オリーブ黒	反転復元
276	SK58 P364(まか)	須恵器	甕	—	—	(19.4)	回転ナデ・櫛描波状文・カキ目後ナデ	白色粒	(内)オリーブ黒～灰 (外)黒	
277	SK58 P60	須恵器	甕	—	—	(18.4)	回転ナデ・櫛描波状文・カキ目後ナデ	白色粒	(内)暗灰 (外)黒	
278	SK58 P264②	須恵器	甕	(51.0)	—	(16.6)	刻み目・回転ナデ・櫛描波状文・沈線	白色粒・黒色粒	(内・外)灰白	反転復元
279	SK58 P270②	須恵器	提瓶	—	—	(4.7)	回転ナデ	白色粒	(内・外)灰	
280	SK58 P134	須恵器	甕	(47.2)	—	(79.9)	回転ナデ・櫛描波状文・沈線・カキ目・格子目タタキ	角閃石・長石・白色粒	(内)黒褐～暗オリーブ褐～黄灰 (外)黒褐～灰白、灰	反転復元・歪みあり・(外)自然釉かかる
281	SK58 P218	須恵器	甕	—	—	(15.7)	回転ナデ・櫛描波状文・沈線	白色粒	(内)黄灰 (外)黒～灰	
282	SK58 P41+P45	須恵器	甕	—	—	(14.0)	刻目・回転ナデ・櫛描波状文・沈線	砂粒	(内)灰 (外)暗灰	
283	SK58 P90+P94	須恵器	壺?	—	—	(5.7)	回転ナデ・沈線	砂粒	(内)灰黄 (外)灰	内外面とも部分的に自然釉付着
284	SK58 P92	須恵器	高坏	—	—	(2.9)	回転ナデ・沈線・透かし	砂粒	(内・外)灰白	内外面とも部分的に自然釉付着
285	SK58	須恵器	碗	—	—	(5.4)	回転ナデ・カキ目・沈線・透かし	砂粒	(内)オリーブ黒 (外)灰	
286	SH15+SK58 P46	須恵器	甕	—	—	(11.6)	回転ナデ・櫛描波状文・沈線	砂粒	(内・外)灰	
287	SK58 P18	須恵器	甕	—	—	(6.3)	回転ナデ・櫛描波状文	砂粒	(内)灰 (外)オリーブ黒	
288	SK58 P131	須恵器	甕	—	—	(6.3)	回転ナデ・櫛描波状文	砂粒・白色粒	(内)灰 (外)黒	
289	SK58 P262②	須恵器	甕	—	—	(4.8)	回転ナデ・櫛描波状文	砂粒・白色粒	(内)灰 (外)黒	内外面に自然釉付着
290	SK58 P86+P54	須恵器	甕	(25.4)	—	(7.2)	回転ナデ・櫛描波状文・沈線・刺突文	白色粒	(内)灰 (外)暗灰	

諸田遺跡戸入道地区 観察表

番号	遺構番号	種別	器種	法量(cm)		器面調整		胎土	色調	備考
				口径	底径	器高	外面			
291	SK58 P229	須恵器	坏身	-	-	(2.3)	回転ナデ・回転ヘラケズリ	回転ナデ後ナデ	(内・外)灰白	底部にへら記号
292	SH21	土師器	蛸壺	-	-	(3.9)	ナデ	指オサエ後ナデ	(内)橙 (外)明赤褐色	
293	SH25	土師器	甗	-	-	(5.8)	ナデ	ナデ	(内)黄橙 (外)橙	内面接合痕?有り
294	SK58 P205	須恵器	甗	-	-	(4.8)	回転ナデ	回転ナデ	(内)灰白 (外)灰	
295	SH26 P16	土師器	甗	-	-	(7.2)	ナデ	ナデ	(内)にぶい、橙 (外)にぶい、黄橙	
296	SH24 No6	土師器	壺	-	-	(7.1)	ヨコナデ	ヨコナデ・指オサエ後ヨコナデ	(内)橙へにぶい、褐色 (外)黄橙へ橙	穿孔1箇所あり
297	SH24	土師器	蛸壺	-	-	(2.2)	指ナデ	指ナデ	(内・外)にぶい、黄橙・赤色粒	口縁内に圧痕?あり
298	SK58 P239	須恵器	甗	-	-	(5.1)	回転ナデ・沈線	回転ナデ	(内)灰 (外)灰白	
299	SK58 P325	須恵器	甗	-	-	(4.7)	回転ナデ・カキ目	回転ナデ	(内)灰 (外)暗灰	
300	SH25	土師器	甗	-	-	(8.5)	タテハケ目・不明	不明	(内)明黄褐 (外)黄橙へ橙	土付着・摩滅顕著で調整不明瞭
301	SK58 P275②	須恵器	甗	-	-	(57.4)	平行タタキ・ミガキ?	同心円当て具痕	(内・外)灰	
302	SK58 P272②+P353	須恵器	甗	-	-	(23.5)	カキ目後輪描渡状文・回転ナデ・沈線	回転ナデ・オサエ・ナデ・同心円当て具痕	(内)灰 (外)灰へ暗灰	
303	SK58 P251	須恵器	甗	-	-	(5.7)	ヨコナデ・タタキ後ヨコナデ	ヨコナデ・同心円文当て具痕	(内)浅黄 (外)灰黄	焼成不良
304	SK58 P127+P182	須恵器	甗	-	-	(6.8)	ヨコナデ・ナデ・タタキ後ヨコナデ	ヨコナデ・同心円文当て具痕	(内・外)灰	
305	SK58 P160+P311	須恵器	甗	-	-	(7.8)	ヨコナデ・タタキ	ヨコナデ・同心円文当て具痕	(内・外)灰	
306	SK58 P190	須恵器	甗	-	-	(5.6)	ヨコナデ・タタキ	ヨコナデ・同心円文当て具痕	(内・外)灰	内外面ともにガラス質付着
307	SK58 P76+P261	須恵器	甗	13.2	-	(7.8)	突帯貼付・ヨコナデ・格子目タタキ	ヨコナデ後タテナデ・同心円文当て具痕	(内・外)灰白	
308	SK58 P212	須恵器	甗	-	-	(5.7)	ヨコナデ後へら描き・ケズリ・	ヨコナデ	(内・外)灰	
309	SK58 P1	須恵器	甗	-	-	(18.0)	タタキ後カキ目・格子目タタキ	同心円当て具痕	(内)灰白 (外)灰	
310	SK58 P355③	須恵器	甗	-	1.0	(17.0)	格子目タタキ後カキ目	同心円当て具痕	(内)灰白 (外)灰	
312	SK58 P327	須恵器	甗	-	-	(10.5)	カキ目・格子目タタキ・タタキ後ナデ	ナデ・同心円文タタキ	(内)褐灰へ灰白 (外)灰へ灰白	(内)自然釉かかる
313	SK58 P81他	須恵器	甗	-	-	(42.7)	格子目タタキ後ナデ	同心円当て具跡	(内)灰色 (外)明黄褐	

諸田遺跡戸入道地区 観察表

番号	遺構番号	種別	器種	法量(cm)			器面調整		胎土	色調	備考
				口径	底径	器高	外面	内面			
314	SK58 P258③	土師器	甗	20.2	10.7	36.6	ナデ、オサエ、ヨコハケ目	ナデ、オサエ、ヨコハケ目	白色粒・赤色粒・砂粒	(内・外)黄橙～橙	内面へラキズあり
315	SK58 P10	土師器	つば	—	—	—	手づくね	手づくね	白色粒	(内・外)黄橙～橙	コマド底部?
316	SH21 P12	須恵器	坏身	(13.6)	—	3.6	回転ナデ、回転ヘラケズリ	回転ナデ、回転ナデ後ナデ	細砂粒・白色粒	(内)灰白 (外)灰	反転復元・(外)自然軸付着
317	SH21 P15	土師器	甗	—	—	(9.1)	ハケ後ナデ、ヨコナデ	ヨコナデ、ナデ	石英・長石・角閃石・白色粒・赤色粒	(内)灰褐 (外)明赤褐	(外)ハケ目単位3～4本/cm・(内)接合痕
318	SH21 P13+P15	土師器	甗	—	—	(12.4)	オサエ、タテハケ目、ナデ	オサエ、ナデ	白色粒・長石・角閃石	(内・外)赤褐～明赤褐	(外)ハケ目単位3本/cm・No.317と同一団体?
319	SH21 P17	土師器	甗	—	—	(9.7)	ナデ、摩擦顕著、不明瞭	摩擦顕著、不明瞭	角閃石・長石・白色粒・砂粒	(内)橙 (外)明赤褐色	
320	SH21	土師器	碗?	—	—	(2.7)	ナデ?	ナデ?	角閃石・長石・白色粒	(内・外)橙	
321	SH22	須恵器	坏蓋	15.0	—	4.0	回転ヘラケズリ、回転ナデ	回転ナデ、ナデ	精良・白色粒	(内・外)灰黄	口縁部に圧痕
322	SH22	須恵器	甗	—	—	(16.4)	平行タタキ痕	同心円当て具痕	白色粒	(内・外)灰	
323	SH22	土師器	甗	(14.2)	—	5.9	ナデ?、タテ～ナメハケ目	ナデ?、ケズリ	角閃石・長石・白色粒	(内)黄橙～にぶい黄褐 (外)橙～明褐	
324	SH22	土師器	甗	(17.0)	—	(7.6)	ヨコナデ、ナデ、ハケ目	ヨコナデ、ナメハケ目	白色粒・赤色粒・金雲母	(内・外)明黄褐～にぶい黄褐	反転復元・表面摩擦減
325	SH22	土師器	甗	—	—	(12.0)	タテハケ目	ヨコハケ目	白色粒	(内・外)黄橙	ハケ目単位(内)3～4本/cm(外)3本/cm
326	SH22	土師器	甗	—	—	(15.2)	ナデ、オサエ	ケズリ?、ナデ	角閃石・長石・白色粒	(内・外)明褐	把手部
327	SH22	土師器	甗	(16.0)	—	(7.0)	ナデ	ナデ	角閃石・長石・白色粒	(内)橙 (外)黒褐	(外)被熱?
328	SH22 P4	土師器	蛸壺	—	—	(5.0)	指オサエ後ナデ	ヨコナデ	長石・角閃石・白色粒・赤色粒	(内)明黄橙 (外)にぶい黄橙	
329	SH25 P2	須恵器	坏身	12.2	—	4.4	回転ナデ、回転ヘラケズリ後ナデ	回転ナデ、回転ナデ後ナデ	砂粒・角閃石・長石・白色粒子	(内)灰オリーブ (外)灰白	
330	SH25 P1	須恵器	坏蓋	(14.0)	—	4.1	回転ナデ、回転ヘラケズリ	回転ナデ、回転ナデ後ナデ	砂粒・白色粒	(内)灰白 (外)灰	反転復元
331	SH25 P7	須恵器	坏蓋	(13.8)	—	4.4	回転ナデ、回転ヘラケズリ	回転ナデ、回転ナデ後ナデ	砂粒・石英・角閃石・白色粒	(内)灰白 (外)灰黄	反転復元
332	SH25 P6	須恵器	坏蓋	—	—	(3.0)	回転ナデ、回転ナデ後ナデ	回転ナデ、回転ヘラケズリ	精良	(内)にぶい赤褐 (外)灰褐	反転復元・外面へラキズ・焼成不良
333	SH25	須恵器	坏蓋	(13.0)	—	4.4	回転ナデ、回転ヘラケズリ後ナデ、回転ヘラケズリ	回転ナデ後ナデ	砂粒・白色粒	(内・外)灰白	反転復元
334	SH25	須恵器	甗	—	—	(1.9)	ナデ	ナデ	角閃石・白色粒・赤色粒	(内・外)褐灰	
335	SH25 P8	土師器	蛸壺	6.3	—	9.8	指オサエ後ナデ・穿孔	指オサエ後ナデ	石英・長石・角閃石・白色粒	(内)灰黄 (外)にぶい黄橙	穿孔1箇所

諸田遺跡戸入道地区 観察表

番号	遺構番号	種別	器種	法量(cm)		器面調整		胎土	色調	備考
				口径	底径	器高	外面			
336	SH25 P4	土師器	甕	17.9	—	(9.6)	ナデ・ナメハケ目	白色粒・長石	(内)・外)黄橙	ハケ目単位(内)摩滅不明 際(外)4本/cm
337	SH25 P5	土師器	甕	—	9.6	(7.2)	タテハケ目・ヨコハケ目	白色粒・石英	(内)明黄橙 (外)明褐	ハケ目単位(内)4本 /cm(外)8本/cm
338	SH25 カマド中	土師器	甕	(19.8)	—	(6.3)	ヨコナデ・ハケ後ナデ	白色粒	(内)浅黄橙 (外)にぶ い黄橙	反転還元・ハケ目単位(外)5~7本 /cm、(内)接合痕
339	SH25	土師器	鉢	—	—	(6.0)	ハケ後ナデ	角閃石・長石・白色粒	(内)明赤褐 (外)橙	ハケ目単位(内)4~5本/cm・口 縁内部黒変
340	SH25 カマド焼土内	土師器	甕	—	—	(3.4)	ヨコナデ・ナデ	角閃石・長石・白色粒	(内)にぶい黄褐 (外) 黒褐	
341	SH25	須恵器	提瓶?	—	—	(6.7)	回転ナデ・カキ目	砂粒・白色粒・赤色粒	(内)・外)にぶい橙	焼成不良
342	SH25	土師器	不明	—	—	(6.3)	ナデ	角閃石・白色粒・長石	(内)・外)明赤褐	把手?
343	SH26 P3	須恵器	坏蓋	15.3	—	4.7	回転ナデ・回転ヘラケズリ	長石・石英・砂粒	(内)・外)灰	
344	SH26	須恵器	坏蓋	(13.8)	—	3.9	回転ヘラケズリ・回転ナデ	細砂粒・白色粒	(内)緑灰 (外)オリ ア灰	口縁部に圧痕
345	SH26	須恵器	坏蓋	—	—	(3.5)	回転ヘラケズリ・回転ナデ	細砂粒・黒色粒	(内)灰白 (外)灰	口縁部に圧痕
346	SH26	土師器	甗	—	—	(3.5)	ナデ・指オサエ	角閃石・長石・石英	(内)にぶい黄橙 (外) にぶい橙色	
347	SH26	須恵器	坏身	—	—	(3.0)	回転ナデ・回転ヘラケズリ	細砂粒・白色粒・黒色粒	(内)灰白 (外)灰	
348	SH24	土師器	鉢	(14.0)	—	(3.9)	ナデ	角閃石・長石・石英・白 色粒	(内)橙 (外)赤橙	
349	SH26 P11	土師器	甕	(19.7)	12.5	35.2	ナデ・ヨコナデ・タテハケ目・ヨ コハケ目	白色粒	(内)にぶい黄橙 (外) 明黄褐	ハケ目単位(内)・外)4本 /cm・スス付着
350	SH26 P10	土師器	甕	(19.0)	10.0	35.1	ナデ・タテハケ目・ヨコハケ目	白色粒・長石・石英	(内)・外)黄橙	ハケ目単位(内)・外)4本 /cm
351	SH26 P1	土師器	甕	(15.2)	7.1	28.9	ヨコナデ・ケズリ後ナデ	角閃石・長石・白色粒	(内)明赤褐~黒褐色 (外)褐色~黒	(外)スス付着
352	SH26 P2	土師器	甕	12.4	8.3	23.1	ナデ・タテヘヨコハケ目	長石・白色粒	(内)明黄褐 (外)黄橙 ~明赤褐	ハケ目単位(内)・外)4本/cm(外)底 部に線刻・被熱による剥離
353	SH26 P4	土師器	甕	13.0	—	16.0	ナデ・ケズリ後ナデ・オサエ	白色粒・長石	(内)・外)赤	ハケ目単位(外)2~3本 /cm・内面黒斑1箇所
354	SH26	土師器	甗	—	—	(12.0)	ナデ	石英・長石・角閃石・雲 母・白色粒・赤色粒	(内)褐灰 (外)橙	
355	SH26	土師器	甕	—	—	(7.5)	ハケ目・ヨコナデ	石英・長石・白色粒・赤 色粒	(内)灰褐 (外)明赤 褐	ハケ目単位(外)摩滅顕 著、不明瞭
356	SH26	土師器	甗?	—	—	(4.1)	オサエ・ナデ	角閃石・長石・白色粒・ 石英	(内)・外)明褐	
357	SH26	土師器	甗	—	—	(6.2)	ヨコナデ・ナデ	角閃石・長石・白色粒・ 石英	(内)明褐 (外)明褐~ 黒	(外)土付着

諸田遺跡戸入道地区 観察表

番号	遺構番号	種別	器種	法量(cm)		器面調整		胎土	色調	備考
				口径	底径	器高	外面			
358	SH26	土師器	甗	19.1	—	(3.4)	タテハケ目・ヨコナデ	ナデ	(内・外)橙	ハケ目単位(外)3本/cm
359	SH26 P6+P15	土師器	甗?	—	—	(15.9)	オサエ・ナデ	ケズリ	(内)赤褐 (外)明赤褐色	把手部分残存
360	SH26	土師器	甗	—	—	(14.6)	オサエ・ナデ・ケズリ後ナデ	ケズリ後ナデ	(内)赤褐 (外)明赤褐色	外面スズ付着
361	SK59	須恵器	坏身	(12.6)	—	3.8	回転ナデ・回転ヘラケズリ	回転ナデ・回転ナデ後ナデ	(内・外)灰	反転復元
362	SK59 P3	須恵器	坏身	(12.4)	—	4.2	回転ナデ・回転ヘラケズリ	回転ナデ・回転ナデ後ナデ	(内)黄灰 (外)にぶい黄	反転復元
363	SK59	須恵器	坏身	(12.6)	—	4.1	回転ナデ・回転ヘラケズリ	回転ナデ・回転ナデ後ナデ	(内)にぶい赤褐 (外)灰褐	反転復元
364	モロ戸 SK59 P1+P3	須恵器	坏蓋	(13.2)	—	3.9	回転ヘラケズリ・回転ナデ	回転ナデ・回転ナデ後ナデ	(内・外)灰	一部反転合成
365	SK59 P4	須恵器	坏蓋	(13.4)	—	3.6	回転ヘラケズリ・回転ナデ	回転ナデ・回転ナデ後ナデ	(内)灰 (外)灰黄	反転復元
366	SK59 P2	須恵器	高坏	—	—	(9.0)	カキ目・透かし	回転ナデ後ナデ・回転ナデ	(内)灰～暗灰・明黄褐 (外)暗灰	(外)自然釉かかる
367	SK59 P3+柱穴	土師器	甗	(15.6)	—	(9.7)	ハケ目・ナデ	ナデ・ハケ目・ケズリ	(内)明黄褐 (外)明黄褐～明赤褐、黒	
368	SK59 P5	土師器	甗	(18.4)	—	(4.0)	ナナメハケ目・ヨコナデ	ヨコナデ・ヨコハケ目	(内・外)橙	反転復元
369	SH24 P1	須恵器	坏身	(12.2)	—	4.7	回転ナデ・回転ヘラケズリ	回転ナデ・回転ナデ後ナデ	(内)灰 (外)にぶい黄	
370	SH24 No.4	土師器	甗	(28.0)	(10.6)	22.8	ナデ・オサエ・ケズリ後ナデ	ナデ・ケズリ後ナデ・オサエ	(内・外)明赤褐～黄橙	
371	SH24 No.5	土師器	甗	(14.4)	—	(6.8)	ナデ・オサエ	ナデ・オサエ・ケズリ	(内)明赤褐～明黄褐 (外)明赤褐	反転復元
372	SH24	土師器	甗	—	—	(7.7)	ヨコナデ・ナデ	ヨコナデ・ナデ	(内)にぶい赤褐 (外)明赤褐	
373	SB6 PIT11	土師器	甗?	—	—	(8.5)	ナデ?	ナデ?・ケズリ?	(内・外)橙	一部黒変あり・口縁部?・摩滅顯著で調整不明瞭
374	SB7 PIT12	須恵器	高坏?	—	—	(2.3)	カキ目	回転ナデ	(内)暗灰 (外)灰	裾部片
375	SB7 PIT2	須恵器	坏蓋	—	—	(3.0)	回転ナデ・回転ヘラケズリ	回転ナデ・回転ナデ後ナデ	(内)灰黄 (外)灰白	焼成不良
376	SB7 PIT5	須恵器	坏蓋	—	—	(3.3)	回転ヘラケズリ・回転ナデ	回転ナデ	(内)灰 (外)オリーブ黒～灰	
377	SB7 PIT6	須恵器	坏蓋	—	—	(3.2)	回転ナデ	回転ナデ	(内・外)灰	
378	SB7 PIT7	土師器	甗	—	—	(3.6)	ナデ?	ナデ?	(内・外)黄橙	摩滅顯著で調整不明瞭
379	SB8 PIT13	須恵器	高坏脚部?	—	—	(2.6)	回転ナデ	回転ナデ	(内)灰黄 (外)黄灰	(外)自然釉かかる

諸田遺跡戸入道地区 観察表

番号	遺構番号	種別	器種	法量(cm)		器面調整		胎土	色調	備考
				口径	底径	器高	外面			
380	SB23 PIT2	須恵器	坏身	-	-	(2.4)	回転ナデ	白色粒	(内・外)灰	
381	SB8 PIT16	土師器	甕	-	-	(3.3)	ナデ?	長石・角閃石・白色粒	(内・外)明褐	摩擦顕著で調整不明瞭
382	SB9 PIT16	須恵器	坏蓋	(15.0)	-	3.4	回転ナデ・回転ヘラケズリ	白色粒	(内)灰 (外)灰～褐灰	反転復元
383	SB10 PIT8	須恵器	坏蓋	-	-	(3.5)	回転ナデ・回転ヘラケズリ	白色粒・砂粒	(内・外)灰～暗灰	
384	SB10 PIT15	須恵器	坏身	(13.6)	-	4.0	回転ナデ・回転ヘラケズリ	白色粒	(内)オリブ黄 (外)浅黄	反転復元
385	SB10 PIT8	土師器	甕	-	-	(2.5)	ヨコナデ	石英・長石・雲母・白色粒・赤色粒	(内)明黄褐 (外)こぶい黄橙	
386	SB22 PIT4	土師器	甗	-	-	(4.2)	ハケ後ナデ	長石・赤色粒・白色粒	(内)浅黄橙 (外)こぶい橙	外面摩擦により調整不明瞭
387	SB14 PIT4	土師器	甕	-	-	(3.3)	ナデ	角閃石・長石	(内・外)明黄褐～黒褐	内面黒斑あり
388	SB15 PIT6	須恵器	坏身	-	-	(2.6)	回転ナデ	砂粒	(内)灰 (外)灰白	
389	SB26 PIT4	土師器	坏?	-	-	(3.5)	ナデ	長石・白色粒・赤色粒・黒色粒	(内)こぶい黄橙 (外)浅黄橙	
391	P33	縄文土器	深鉢	-	-	(6.6)	ナデ後貝殻条痕・刺突文・沈線	角閃石・長石・石英・白色粒	(内)浅黄 (外)灰黄	口縁部黒変
392	P33	縄文土器	鉢	-	-	(6.8)	貝殻条痕	角閃石・長石・石英・白色粒・黒色粒	(内)こぶい黄橙 (外)浅黄	
393	P33	縄文土器	鉢	-	-	(10.8)	ナデ・貝殻条痕・刺突文	角閃石・長石・石英・白色粒	(内)灰黄～黄灰 (外)灰黄	
394	P52	須恵器	坏蓋	-	-	(2.8)	回転ナデ	砂粒	(内)オリブ黄 (外)緑灰	
395	P65	須恵器	坏身	-	-	(3.4)	回転ヘラケズリ・回転ナデ	砂粒・白色粒	(内・外)灰白	
396	P74	須恵器	坏蓋	-	-	(2.6)	回転ヘラケズリ・回転ナデ	砂粒・白色粒	(内・外)灰白	
398	P78	土師器	甕	-	-	(2.8)	ナデ	石英・長石・角閃石・白色粒	(内)こぶい黄橙 (外)橙	内外面摩擦
400	SK1	縄文土器	鉢	-	-	(5.0)	貝殻条痕	石英・長石・角閃石・白色粒	(内)こぶい黄橙 (外)灰褐	波状口縁
401	SK2	縄文土器	鉢	-	-	(2.9)	貝殻条痕	角閃石・長石・白色粒	(内)黄橙 (外)黄褐	
402	SK3 P3	縄文土器	鉢	-	-	(4.4)	ナデ・沈線	角閃石・白色粒	(内)黒褐 (外)黄橙～黒褐	(内)スズ附着
403	SK3 P6	縄文土器	鉢	-	-	(3.9)	突帯貼付・ナデ	長石・角閃石・白色粒	(内)灰黄褐 (外)灰黄	口縁部黒変
404	SK3 P6	縄文土器	鉢	-	-	(9.5)	ナデ・沈線	角閃石・長石・白色粒	(内)黒褐 (外)黒褐～明黄褐	

諸田遺跡戸入道地区 観察表

番号	遺構番号	種別	器種	法量(cm)		器面調整		胎土	色調	備考
				口径	底径	器高	外面			
405	SK3 P10	縄文土器	鉢	-	-	(4.5)	条痕?	条痕・ミガキ	長石・角閃石・砂粒	(内)黒 (外)黒褐 (外)スズ附着
406	SK3 P6	縄文土器	鉢	-	-	(2.9)	縮目文・ナデ	ナデ	角閃石・長石・白色粒	(内・外)にぶい黄橙
407	SK3 P8	縄文土器	鉢	-	-	(2.5)	ナデ・沈線	ナデ	角閃石・長石・白色粒	(内)にぶい黄橙 (外)褐灰
408	SK3 P8	縄文土器	鉢	-	6.4	(3.2)	ナデ	ナデ	角閃石・白色粒・砂粒	(内)褐 (外)黒褐
409	SK3 P1	縄文土器	鉢	-	-	(3.3)	縮目文・ナデ	ナデ	角閃石・白色粒	(内)にぶい黄橙 (外)黒褐 (外)摩擦顕著で調整不明
410	SK3 P5	縄文土器	鉢	-	-	(3.7)	ナデ・条痕?	ナデ	角閃石・白色粒	(内)黒 (外)黒褐 (外)摩擦顕著で調整不明
411	SK4 P1	須恵器	甕	-	-	(11.0)	カキ目後平行タタキ痕	同心円当て具痕	白色粒	(内)明黄褐 (外)灰黄
412	SK4 P2	須恵器	坏身	-	-	(3.6)	回転ナデ・回転ヘラケズリ	回転ナデ	砂粒・白色粒	(内)灰 (外)灰白
413	SK4 P3	土師器	甕	-	-	(4.1)	ハケ目・ナデ	ケズリ	角閃石・長石・白色粒	(内・外)明褐
414	SK4 P2	土師器	甕	-	-	(4.1)	ナデ?	ナデ?	白色粒	(内・外)黄橙 摩擦顕著で調整不明瞭
415	SK4 P8	須恵器	坏蓋	-	-	(2.9)	回転ナデ	回転ナデ	砂粒・白色粒	(内)灰 (外)黒 (内)自然釉かかる (外)口縁端部に圧痕
416	SK4 P8	須恵器	坏身	-	-	(3.1)	回転ナデ・回転ヘラケズリ	回転ナデ	細砂粒・白色粒	(内・外)灰白
418	SK4 P4	須恵器	高坏坏部片	-	-	(2.7)	回転ナデ	回転ナデ	砂粒・長石	(内)灰 (外)灰白 (外)刺突文
419	SK4 P9	須恵器	坏蓋	(16.8)	-	5.7	回転ナデ・回転ヘラケズリ	回転ナデ・回転ナデ後ナデ	白色粒・砂粒	(内・外)灰 撮み径4.2cm
420	SK4	土師器	蛸壺	-	-	(4.3)	オサエ・ナデ	オサエ・ナデ	白色粒・砂粒	(内・外)黄橙
421	SK4	須恵器	はそう	-	-	(3.7)	回転ヘラケズリ・穿孔	回転ナデ	白色粒・長石	(内・外)灰
422	SK5 P1	須恵器	碗	-	(2.0)	(4.2)	回転ナデ・回転ヘラケズリ	回転ナデ	砂粒	(内・外)灰白 (内・外)自然釉付着・底部にヘラ記号有り
423	SK5 P3	土師器	蛸壺	7.0	-	7.4	指オサエ後ナデ・穿孔	指オサエ後ナデ	石英・長石・角閃石・赤色粒・白色粒	(内)浅黄 (外)橙 穿孔1箇所
425	SK6 B	須恵器	坏蓋?	-	-	(3.4)	回転ナデ・回転ヘラケズリ	回転ナデ	砂粒・白色粒	(内)灰白 (外)灰
427	SK6 B	土師器	甕	-	-	(5.8)	不明	不明	長石・白色粒	(内)黄橙 (外)橙
428	SK6 1~3層	須恵器	碗	-	-	(4.4)	回転ナデ	回転ナデ	砂粒	(内・外)灰白
429	SK7 I・II層	土師器	甕	-	-	(3.7)	ナデ?	ナデ?	石英・長石・角閃石・白色粒	(内)淡黄 (外)浅黄 摩擦顕著で調整不明瞭

諸田遺跡戸入道地区 観察表

番号	遺構番号	種別	器種	法量(cm)			器面調整		胎土	色調	備考
				口径	底径	器高	外面	内面			
430	SK7 II層	土師器	甕	-	-	(5.2)	ヨコナデ・ハケ後ナデ	ナデ・ハケ後ナデ	雲母・長石・白色粒子	(内)黄橙 (外)にぶい黄橙	内外面とも摩滅顕著で調整不明瞭
431	SK7 II層	土師器	甕	-	-	(3.0)	ヨコナデ	ヨコナデ	角閃石・長石・石英・白色粒・赤色粒	(内)・外)橙	
432	SK7 II層	土師器	甗	-	-	(5.0)	ナデ	ナデ?	角閃石・長石・白色粒子	(内)・外)明赤褐色	把手のみ
433	SK7 II層	須恵器	坏蓋	(12.6)	-	4.3	回転ナデ・回転ヘラケズリ	回転ナデ・回転ナデ後ナデ	白色粒	(内)・外)明黄褐	反転復元
434	SK8	縄文土器	鉢	-	-	(3.0)	突帯貼付・ナデ	ナデ	石英・角閃石・白色粒子	(内)・外)にぶい黄褐	
435	SK10	縄文土器	鉢	-	-	(3.2)	刺突文	貝殻条痕	角閃石・白色粒・長石	(内)・外)黄橙	
436	SK18	縄文土器	鉢	-	-	(5.8)	ナデ?	条痕後ナデ	角閃石・長石・白色粒	(内)黄灰 (外)橙	(外)摩滅顕著で調整不明瞭
437	SK20	土師器	蛸壺	-	-	1.4	オサユ・ナデ	オサユ・ナデ	角閃石・長石	(内)・外)明赤褐	底部に圧痕?
438	SK12	縄文土器	鉢	-	-	(1.6)	刺突文	条痕後ナデか?	角閃石・長石	(内)・外)にぶい黄橙	
439	SK12	縄文土器	鉢	-	-	(3.9)	条痕後ナデ	貝殻条痕	角閃石・長石・白色粒	(内)にぶい黄橙 (外)にぶい褐	
440	SK19	縄文土器	鉢	-	-	(4.4)	条痕	条痕後ナデ	角閃石・長石・白色粒	(内)褐灰 (外)灰黄褐	
442	SK21	縄文土器	鉢	-	-	(3.6)	ナデ	ナデ	長石・角閃石・白色粒	(内)灰黄 (外)明黄褐	
443	SK22	須恵器	坏蓋	-	-	(3.2)	回転ナデ・回転ヘラケズリ	回転ナデ	砂粒	(内)浅黄 (外)灰	
444	SK22	土師器	甕	(12.8)	-	(6.6)	ヨコナデ・タテハケ目	ヨコナデ・ケズリ	角閃石・長石・白色粒	(内)黒 (外)明褐	反転復元・(内)破熟による黒変、接合痕有り
445	SK23	須恵器	坏蓋	(14.0)	-	4.0	回転ナデ・回転ヘラケズリ	回転ナデ・回転ナデ後ナデ	白色粒・角閃石	(内)・外)にぶい黄橙	
446	SK23	須恵器	坏蓋	(13.6)	-	(3.7)	回転ナデ・回転ヘラケズリ	回転ナデ・回転ナデ後ナデ	砂粒・白色粒	(内)灰白 (外)灰	
447	SK23	須恵器	高坏	-	-	(2.8)	回転ナデ	回転ナデ	砂粒・白色粒・黒色粒	(内)暗灰黄 (外)灰	
448	SK24	須恵器	高坏	-	-	(4.7)	ナデ・櫛描波状文	回転ナデ	砂粒	(内)灰 (外)にぶい赤褐	
450	SK23 P35	土師器	甕	-	-	(3.5)	ナデ?	ナデ?	石英・赤色粒・白色粒	(内)・外)浅黄橙	
451	SK23・24・25	須恵器	提瓶	-	-	(3.2)	ナデ・カキ目	ナデ	砂粒・白色粒	(内)黄灰 (外)灰白	
452	SK24	須恵器	坏身	-	-	(1.4)	回転ナデ・回転ヘラケズリ	回転ナデ・回転ナデ後ナデ	砂粒	(内)灰白 (外)灰	外面にヘラ記号有り
453	SK24 P6+P10	須恵器	坏蓋	14.7	-	3.8	回転ナデ・回転ヘラケズリ	回転ナデ・回転ナデ後ナデ	角閃石・長石・白色粒	(内)黄灰 (外)黄灰～暗灰黄	(外)ヘラ傷有り

諸田遺跡戸入道地区 観察表

番号	遺構番号	種別	器種	法量(cm)		器面調整		胎土	色調	備考
				口径	底径	器高	外面			
454	SK23・24・25	須恵器	提瓶?	(6.8)	—	(4.1)	回転ナデ	白色粒	(内・外)灰	
455	SK24 P8	須恵器	坏蓋	8.0	—	3.3	回転ナデ?・撮み貼付け	白色粒	(内・外)灰	(外)付着物あり・表面が少し溶ける (内)付着物あり
456	SK24	土師器	蛸壺	—	—	(6.6)	オサエ・ナデ	角閃石・長石・白色粒	(内・外)明黄褐	穿孔部わずかに残る
457	SK24 P11	須恵器	坏蓋	(14.8)	—	(4.0)	回転ナデ・回転ヘラケズリ	長石・白色粒・長石	(内・外)褐	回転復元・内面にへら傷あり
458	SK24 P12	須恵器	坏蓋	(13.8)	—	4.3	回転ナデ・回転ヘラケズリ	角閃石・長石・白色粒	(内)暗灰黄 (外)黄褐	回転復元
459	SK24 P13	土師器	甕	—	—	(17.5)	タテハケ目	長石・白色粒	(内)明黄褐～暗灰黄 (外)明黄褐	ハケ目単位(内)5～6本・(外)5本/cm
460	SK24 P14+P17	須恵器	甕	(34.8)	—	(14.2)	回転ナデ	白色粒	(内・外)にぶい黄橙	回転復元・焼成不良
461	SK24 P15+P16	須恵器	碗	11.2	—	6.8	回転ナデ・回転ヘラケズリ・回転ヘラケズリ後ナデ	砂粒・白色粒	(内・外)灰	
463	SK23 P18	須恵器	高坏	—	(10.0)	(5.7)	回転ナデ	長石・白色粒・角閃石	(内・外)にぶい黄	
464	SK24 P19	須恵器	坏身	(13.2)	—	4.5	回転ナデ・回転ヘラケズリ	白色粒・長石	(内)灰 (外)灰～黄褐	(外)自然軸・サビ付着・へら傷有り
465	SK24 P20+P25	土師器	高坏	—	—	(8.0)	ナデ・工具ナデ?・ケズリ?	白色粒・石英・砂粒・長石	(内・外)明赤褐色	一部摩滅あり
466	SK24 P21	土師器	甕	—	—	(6.0)	不明	石英・白色粒・赤色粒	(内)黄橙 (外)橙	摩滅顕著で調整不明瞭
467	SK24 P22	須恵器	坏身	12.6	—	4.9	回転ナデ・回転ヘラケズリ	白色粒・砂粒	(内)赤褐 (外)にぶい赤褐	
468	SK24 P23	土師器	甕	(18.6)	—	(11.2)	ヨコナデ・ヨコハケ目	白色粒・石英・砂粒	(内・外)明黄褐	(外)一部黒変
469	SK23・24・25・表面	須恵器	壺?	—	—	(3.1)	回転ナデ	砂粒・白色粒	(内)灰白 (外)灰	
470	SK24 P24	須恵器	坏蓋	(13.2)	—	4.8	回転ナデ・カキ目・回転ナデ後ナデ	白色粒・黒色粒	(内・外)灰	(外)自然軸かかる・撮み径2.6cm
471	SK24 P25	須恵器	甕	—	—	(14.9)	カキ目・平行タタキ・ヨコハケ目	白色粒	(内)灰 (外)暗灰黄	
472	SK24 P26	須恵器	高坏坏部	(12.2)	(4.7)	10.6	回転ナデ・カキ目	白色粒	(内)暗灰～灰白 (外)暗灰	部分的に自然釉がかかる
473	SK24	須恵器	坏蓋	—	—	(2.0)	回転ナデ	砂粒・白色粒	(内)黄灰 (外)灰	
474	SK24 P29	土師器	甕	—	—	(5.7)	ナデ	角閃石・長石・石英・白色粒	(内)橙 (外)にぶい黄橙	一部黒変
475	SK24 P30	須恵器	坏身	12.5	—	4.7	突帯貼付・ナデ	長石・角閃石・白色粒	(内)灰黄褐 (外)灰黄	口縁部黒変
476	SK24 P30	須恵器	坏身	—	—	(3.4)	回転ナデ・回転ヘラケズリ	白色粒	(内)暗灰 (外)灰	

諸田遺跡戸入道地区 観察表

番号	遺構番号	種別	器種	法量(cm)		器面調整		胎土	色調	備考
				口径	底径	器高	外面			
477	SK24・25	須恵器	坏蓋	—	—	(2.3)	回転ナデ	白色粒・黒色粒	(内)橙 (外)褐灰	
478	SK24 P32	土師器	蛸壺	—	—	(7.6)	オサエ・ナデ・穿孔	角閃石・長石・白色粒	(内)黄橙 (外)明黄褐	
479	SK24 P34	須恵器	坏身	(11.0)	—	4.3	回転ナデ・回転ヘラケズリ?	精良	(内・外)褐灰・明黄褐	(内・外)自然釉付着
480	SK24	須恵器	坏蓋	—	—	(2.2)	回転ナデ	精良	(内・外)灰	
481	SK24 P47 (ほか)	土師器	甕	—	—	(23.3)	タテハケ目・ナデ	白色粒・赤色粒・石英・長石	(内)にぶい赤褐・浅黄橙 (外)橙	(内)赤色透彩 (外)黒変あり / ハケ目単位(内・外)6・3本/cm
482	SK35 一層	土師器	甕	—	—	(5.2)	ナナメハケ目・線刻	白色粒	(内・外)黄橙	(外)線刻あり
483	SK24 P41	須恵器	坏身	(13.6)	—	(2.7)	回転ナデ・回転ヘラケズリ	白色粒	(内)黄灰 (外)黄灰～明黄褐	(外)線刻あり
484	SK24 P41	土師器	高坏	—	—	(3.9)	回転ナデ	長石・白色粒	(内・外)灰黄	
485	SK24 P41	須恵器	碗?	(9.5)	—	4.0	回転ナデ・回転ヘラケズリ	白色粒	(内・外)黄灰	
486	SK24 P42	須恵器	坏身	(12.4)	—	(4.2)	回転ナデ・回転ヘラケズリ・カキ目	白色粒	(内・外)明赤褐	
487	SK24 P43	土師器	蛸壺	6.3	—	8.4	オサエ・ナデ・穿孔	白色粒・角閃石・長石	(内)褐 (外)明褐	
488	SK24 P44	須恵器	坏身	11.6	—	4.4	回転ナデ・回転ヘラケズリ	白色粒	(内・外)黄灰	完形
489	SK35	須恵器	坏蓋	—	—	(2.5)	回転ナデ	白色粒	(内・外)灰	
490	SK24 P46	須恵器	坏蓋	14.3	—	4.6	回転ナデ・回転ヘラケズリ	白色粒	(内)暗灰黄 (外)暗灰黄～黄灰	
491	SK24 P48	土師器	蛸壺	—	—	(6.7)	指サエ・ナデ・黒斑あり	白色粒・長石・角閃石	(内)明褐 (外)橙	
492	SK24 P48	土師器	蛸壺	—	—	(7.1)	指サエ・ナデ	白色粒・赤色粒・砂粒	(内)橙 (外)橙	
493	SK24	須恵器	坏身	—	—	(3.6)	回転ナデ・回転ヘラケズリ	白色粒・砂粒	(内)灰 (外)灰	
494	SK24	須恵器	坏身	—	—	(3.4)	回転ナデ・回転ヘラケズリ	白色粒	(内)灰 (外)灰	
495	SK35	土師器	甕	—	—	(3.3)	ヨコナデ	白色粒・砂粒	(内)明黄褐 (外)黄橙	
496	SK36	須恵器	坏身	—	—	(3.1)	回転ナデ	白色粒・赤色粒	(内)にぶい黄褐 (外)橙	
497	SK24	須恵器	坏身	—	—	(3.6)	回転ナデ・回転ヘラケズリ	白色粒・角閃石	(内)灰 (外)灰	
498	SK24	須恵器	高坏脚部	—	(11.8)	(1.6)	回転ナデ	白色粒	(内)灰白 (外)灰	内面自然釉

諸田遺跡戸入道地区 観察表

番号	遺構番号	種別	器種	法量(cm)		器面調整		胎土	色調	備考
				口径	底径	器高	外面			
499	SK24	須恵器	高坏	-	-	(3.3)	回転ナデ	回転ナデ	(内)黄灰 (外)灰黄	
500	SK24+SK25	須恵器	甕	-	-	(2.4)	回転ナデ	回転ナデ	(内)灰～暗灰 (外)灰～暗灰	口縁部片
501	SK24+SK25	須恵器	提瓶	(5.8)	-	(3.9)	回転ナデ	回転ナデ	(内)にぶい黄 (外)にぶい黄	口縁部片
502	SK24	須恵器	甕	-	-	(6.8)	回転ナデ	同心円当て具 痕後ナデ	(内)灰白 (外)灰白	頸部片
503	SK24	須恵器	甕	-	-	(8.2)	回転ナデ	同心円当て具 痕	(内)灰白 (外)灰白	頸部片
504	SK24	土師器	甕	-	-	(5.3)	摩擦により調整不明瞭	摩擦により調整不明瞭	(内)橙 (外)橙	口縁部片
505	SK24	土師器	甕	-	-	(3.7)	ハケ後ナデ消し	摩擦により調整不明瞭	(内)にぶい黄橙 (外)にぶい黄橙	口縁部片
506	SK24	土師器	甕	(19.0)	-	(6.2)	ナデ・斜めハケメ	ヨコハケ目	(内)黄橙 (外)黄橙	
507	SK24	土師器	甗	-	-	(5.3)	指オサエ・ナデ	ミガキ	(内)黄橙 (外)黄橙	把手部片
508	SK24	土師器	甗	-	-	(3.1)	指オサエ・ナデ	ケズリ	(内)赤褐 (外)赤褐	把手部片
509	SK24	土師器	甕	-	-	(3.4)	ヨコナデ・ナデ	ヨコナデ・ケズリ	(内)明赤褐 (外)明赤褐	口縁部片
510	SK24	土師器	蛸壺	(5.4)	-	(7.4)	指オサエ・ナデ	指オサエ・ナデ	(内)赤褐 (外)赤褐	全体の1/2残
511	SK24	土師器	蛸壺	-	-	(5.2)	指オサエ後ナデ	指オサエ後丁葦なナデ	(内)赤褐 (外)灰赤	
512	SK24	土師器	蛸壺	-	-	(4.0)	指オサエ後ナデ	ヨコナデ	(内)にぶい褐 (外)橙	
513	SK24	土師器	蛸壺	-	-	(6.2)	指オサエ後ナデ	丁葦なナデ	(内)にぶい黄橙 (外)にぶい黄橙	
515	SK23・24・25・表面	須恵器	坏身	(11.8)	-	(3.8)	回転ナデ	回転ナデ	(内)浅黄 (外)灰	
516	SK23・24・25・表面	須恵器	坏身	-	-	(2.9)	回転ナデ	回転ナデ	(内)灰 (外)灰	
517	SK25 P2	土師器	甗	-	-	(6.5)	ヨコナデ・ハケメ後ナデ	ヨコナデ・指オサエ後ナデ	(内)黄橙 (外)浅黄橙	
518	SK25	須恵器	坏身	(12.6)	-	(4.3)	回転ナデ	回転ナデ	(内)黄橙～明黄褐 (外)黒褐～にぶい黄褐	
519	SK25	須恵器	高坏脚部	-	(15.6)	(2.8)	回転ナデ	回転ナデ	(内)灰 (外)オリーブ黒	
520	SK25	須恵器	甕	-	-	(5.3)	回転ナデ	回転ナデ	(内)灰 (外)灰	口縁部片
521	SK25	須恵器	提瓶?	-	-	(5.4)	回転ナデ	回転ナデ	(内)灰 (外)灰	口縁部片

諸田遺跡戸入道地区 観察表

番号	遺構番号	種別	器種	法量(cm)		器面調整		胎土	色調	備考
				口径	底径	器高	外面			
522	SK25	土師器	短頸壺	(6.6)	—	(6.8)	ナデ	白色粒・砂粒・石英	(内)明赤褐 (外)明赤褐	
523	SK33	土師器	甕	—	—	(2.7)	ヨコナデ	白色粒・角閃石・長石	(内)橙 (外)浅黄	口縁部片
524	SK33 P2	土師器	甕	—	—	(4.2)	摩滅により調整不明瞭	長石・石英・白色粒・赤色粒	(内)浅黄橙 (外)浅黄橙	口縁部片
525	SK33 P4	須恵器	坏身	12.2	—	4.1	回転ナデ・回転ヘラケズリ	白色粒・細砂粒	(内)灰～暗灰 (外)灰黄褐～灰	全体の1/2残
526	SK33 P5	土師器	蛸壺	—	—	(5.4)	指オサエ後ナデ	白色粒・長石・角閃石	(内)黄橙 (外)黄橙	穿孔あり
527	SK34 1層	須恵器	坏蓋	—	—	(2.9)	回転ナデ・回転ヘラケズリ	白色粒・細砂粒	(内)灰 (外)灰	
528	SK35 P1	土師器	甕	—	—	(14.4)	ナデ・タテハケ目	白色粒・雲母	(内)明黄褐 (外)明黄褐～黄橙	
529	SK35 P2	須恵器	坏身	(12.0)	—	4.5	摩滅により調整不明瞭	白色粒・砂粒	(内)浅黄 (外)浅黄	
530	SK35 P6	須恵器	坏身	(11.6)	—	(2.3)	回転ナデ	黒色粒・細砂粒	(内)灰白 (外)灰白	
531	SK35 P5	須恵器	坏身	(11.6)	—	4.7	回転ナデ・回転ヘラケズリ	白色粒・黒色粒	(内)黄灰～暗灰黄 (外)灰	
532	SK35 P7+下層	土師器	甕	14.0	—	(17.0)	ナデ・タテハケ目	白色粒・角閃石・長石	(内)赤褐 (外)赤褐	黒斑あり
533	SK35 下層地上土まじり	須恵器	坏身	—	—	(2.5)	回転ナデ	黒色粒・細砂粒	(内)灰白 (外)灰白	
534	SK35	須恵器	甕	—	—	(5.3)	回転ナデ	細砂粒・白色粒	(内)灰黄 (外)黄灰	口縁部片
535	SK36	須恵器	坏身	—	—	(2.8)	回転ナデ・回転ヘラケズリ	細砂粒	(内)灰 (外)灰白	
536	SK37	須恵器	甕	—	—	(6.3)	回転ナデ・ナメハケ目・カキ目・平行タタキ真	細砂粒・白色粒	(内)灰 (外)灰白～暗灰	口縁部片
537	SK37	須恵器	坏蓋	—	—	(3.2)	回転ナデ・回転ヘラケズリ	白色粒・細砂粒	(内)灰 (外)灰	
538	SK37	須恵器	坏身	—	—	(2.1)	回転ナデ	白色粒・細砂粒	(内)オリーブ黒 (外)灰	
539	SK37	土師器	甕	—	—	(8.6)	指オサエ・ナデ・ハケ目	長石・角閃石・白色粒	(内)黄橙 (外)黄橙	把手部片
540	SK39	須恵器	坏身	—	—	(2.2)	回転ナデ	黒色粒・細砂粒	(内)灰白 (外)灰白	
541	SK39	土師器	鉢	—	—	(5.5)	摩滅により調整不明瞭	長石・石英・白色粒・雲母	(内)黄 (外)橙	
542	SK41 P3	土師器	蛸壺	—	—	(5.6)	指オサエ後ナデ	白色粒・赤色粒・長石・角閃石	(内)にぶい赤褐 (外)橙	穿孔あり
543	SK41 P2	土師器	蛸壺	—	—	(5.5)	指オサエ後ナデ	白色粒・赤色粒・長石・角閃石	(内)橙 (外)橙	

諸田遺跡戸入道地区 観察表

番号	遺構番号	種別	器種	法量(cm)		器面調整		胎土	色調	備考
				口径	底径	器高	外面			
545	SK41 P4+P5	土師器	蛸壺	(7.8)	—	(8.8)	指サエ	ナデ	白色粒・長石・角閃石 (内)明赤褐～橙 (外)明赤褐～橙	
546	SK41 P4	土師器	蛸壺	(8.0)	—	(6.9)	指サエ・ナデ・工具痕	指オサエ・ナデ	(内)明褐 (外)明褐～黒褐	
547	SK42	土師器	甕	—	—	(3.7)	タテハケ目	ヨコナデ	(内)黄橙 (外)黄橙	外面に沈線
548	SK41 P7	土師器	蛸壺	—	—	(3.4)	指オサエ・ナデ	指オサエ・ナデ	(内)橙 (外)橙～明赤褐	
549	SK42	土師器	甕	—	—	(6.1)	ヨコナデ・ナデ	ヨコナデ・ケズリ後ナデ	(内)黒褐 (外)明赤褐	
550	SK46 P1	土師器	蛸壺	—	—	(8.1)	指オサエ・ナデ	指オサエ・ナデ	(内)橙 (外)橙～明赤褐	
551	SK46 P2	土師器	蛸壺	(7.4)	—	(5.3)	指オサエ・ナデ・ヨコナデ	指オサエ・ヨコナデ	(内)赤褐 (外)赤褐	
552	SK46 P3	土師器	蛸壺	—	—	(5.2)	指オサエ後粗いナデ	指オサエ後粗いナデ	(内)明黄橙 (外)橙	
553	SK46 P5	土師器	蛸壺	—	—	(5.9)	ナデ	ヨコナデ	(内)褐灰 (外)黒	穿孔あり
554	SK48	縄文土器	深鉢	—	—	(5.5)	ナデ	ナデ	(内)明黄褐 (外)明黄褐	
555	SK52	須恵器	坏蓋	(14.0)	—	4.3	回転ナデ・回転ヘラケズリ	回転ナデ後ナデ	(内)にぶい黄 (外)にぶい黄	
556	SF1	瓦質土器	鍋	—	—	(3.7)	ヨコナデ・ナデ	ヨコナデ・ナデ	(内)にぶい橙 (外)にぶい黄橙	
557	SD2	瓦質土器	播鉢	—	—	(3.3)	ナデ	ナデ	(内)浅黄 (外)にぶい黄橙	
558	SD2	瓦質土器	火鉢	—	—	(6.2)	ナデ	ナデ	(内)暗灰 (外)灰	
559	SF1	瓦質土器	鍋	—	—	(3.0)	ナデ	ナデ	(内)にぶい黄橙 (外)明赤褐	
560	SD2	瓦質土器	鉢	—	—	(1.3)	ナデ	—	(内)黒 (外)黒	突帯部片
561	SD3	瓦質土器	壺	—	—	(4.6)	ヨコナデ・ナデ	ヨコナデ・ナデ・指オサエ後ナデ	(内)黒褐 (外)灰褐	内面スス付着
562	SF1	瓦質土器	鍋	—	—	(3.1)	ナデ	ナデ	(内)灰 (外)オリーブ 黒	
563	SD3	瓦質土器	火鉢	—	—	(4.5)	ヨコナデ	ナデ	(内)灰黄 (外)にぶい黄橙	
564	SD3	土師質土器	鉢	—	—	(5.3)	ナデ・ケズリ	ナデ	(内)浅黄橙 (外)浅黄橙	
565	SD3	瓦質土器	鍋	—	—	(2.9)	ナデ	ナデ	(内)明オリーブ灰 (外)オリーブ灰	
566	SF1	瓦質土器	鉢	—	—	(2.7)	ナデ	ナデ	(内)黒 (外)黒	

諸田遺跡戸入道地区 観察表

番号	遺構番号	種別	器種	法量(cm)		器面調整		胎土	色調	備考
				口径	底径	器高	外面			
567	SD3	瓦質土器	鍋	-	-	(2.6)	ナデ	角閃石・白色粒・長石	(内)明赤褐 (外)明赤褐	外面に黒斑
568	SF1	瓦質土器	壺	-	-	(5.6)	ナデ	白色粒・角閃石・長石	(内)灰褐 (外)橙	
569	SF1	瓦質土器	壺	-	-	(3.2)	ナデ	白色粒・角閃石・長石	(内)褐灰 (外)褐灰	
570	SF1	瓦質土器	甕	-	-	(5.1)	摩擦により調整不明瞭	白色粒・角閃石・長石	(内)にぶい黄橙 (外)オリーブ黒	
571	SF1	瓦質土器	鉢?	-	-	(4.1)	ナデ	白色粒・赤色粒・黒色粒	(内)灰黄 (外)にぶい橙	
572	SF1	瓦質土器	鍋	-	-	(2.9)	ナデ	白色粒・赤色粒・黒色粒・長石	(内)にぶい黄橙 (外)黄灰	
573	SF1	瓦質土器	鍋	-	-	(3.1)	ナデ	白色粒・黒色粒・長石	(内)浅黄橙 (外)浅黄橙	
574	SF1	瓦質土器	鉢	-	-	(3.2)	ナデ	黒色粒・長石	(内)浅黄 (外)灰白	
575	SF1	瓦質土器	鉢	-	-	(3.0)	ナデ	白色粒・角閃石・長石	(内)黄灰 (外)浅黄	
576	SF1	瓦質土器	鉢	-	-	(1.6)	ヨコナデ・ナデ	白色粒・赤色粒・角閃石・長石	(内)にぶい黄橙 (外)にぶい黄橙	
577	SF1	陶器	碗	-	(6.1)	(2.1)	鉄釉	精良	(内)にぶい赤褐 (外)にぶい赤褐	
578	SF1	瓦質土器	壺	-	-	(2.2)	回転ナデ	白色粒	(内)灰 (外)灰	
579	SF1	須恵器	-	-	-	(3.0)	ナデ	黒色粒	(内)灰白～黒褐 (外)灰白～黒褐	口縁部片・自然釉
580	SF1	磁器	碗	-	4.6	(3.7)	施釉	精良	(内)明オリーブ灰 (外)明オリーブ灰	
581	一括	磁器	碗	-	-	(2.3)	施釉	精良	(内)明緑灰 (外)明緑灰	
582	SF1	陶器	鉢	-	(9.2)	(4.0)	鉄釉・高台露胎	精良	(内)灰黄 (外)浅黄	
583	SF1	須恵器	壺	-	-	(4.4)	ナデ・カキ目	白色粒・長石	(内)灰～オリーブ黒 (外)灰～オリーブ黒	
584	SF1	瓦質土器	鉢	-	-	(2.7)	ヨコナデ・ケズリ	砂粒・角閃石・長石	(内)明褐 (外)明褐	
585	SF1 一括上層	瓦質土器	挿鉢	-	-	(2.7)	ケズリ	白色粒・角閃石・長石	(内)灰 (外)オリーブ黒	
586	SF1 一括	瓦質土器	鉢	-	-	(3.7)	ケズリ	白色粒・長石	(内)灰 (外)暗灰	
587	SF1 一括	瓦質土器	鍋	-	-	(5.0)	ナデ・ケズリ	白色粒・角閃石・長石	(内)灰 (外)暗灰	
588	SF1	瓦質土器	鉢	-	-	(3.7)	ナデ	白色粒・角閃石	(内)灰黄 (外)浅黄	1条断面三角状突帯

諸田遺跡戸入道地区 観察表

番号	遺構番号	種別	器種	法量(cm)			器面調整		胎土	色調	備考
				口径	底径	器高	外面	内面			
589	SF1	土師器	甕	-	-	(3.1)	ヨコナデ	ヨコナデ	白色粒・角閃石・長石	(内)橙 (外)橙	
590	SF1	磁器	皿	-	-	(2.5)	施釉・高台露胎	施釉・見込み蛇の目釉剥	精良	(内)灰白 (外)灰白	
591	SF1	磁器	碗	-	-	(3.6)	施釉・圏線・草文	施釉	精良	(内)明オリーブ灰 (外)灰白	
592	SF1	陶器	皿	-	-	(2.2)	露胎	施釉	精良	(内)明オリーブ灰 (外)橙	見込み胎土目2ヶ所
593	SF1 下層	瓦質土器	播鉢	-	-	(3.0)	ケズリ	ナデ	白色粒	(内)灰 (外)灰	
594	SF1 下層	瓦質土器	鍋	-	-	(2.8)	ナデ	ナデ	白色粒	(内)灰 (外)黄灰	
595	SF1 下層	瓦質土器	鉢	-	-	(1.7)	ナデ	ナデ	白色粒・黒色粒	(内)浅黄 (外)橙	
596	SF1	瓦質土器	鉢	-	-	(5.6)	ナデ・ケズリ	ナデ・ミガキ	白色粒・角閃石	(内)灰 (外)灰白	
597	SF1	土師質土器	土鈴	-	-	(2.9)	ナデ	ナデ	白色粒・赤色粒	(内)黄橙 (外)浅黄橙～黄橙	穿孔あり
598	SD5	磁器	碗	-	-	(3.5)	施釉・二重網目文	施釉・一重網目文	精良	(内)灰白 (外)灰白	
599	SD5	磁器	碗	-	-	(1.8)	施釉・高台一部露胎	施釉・見込み蛇の目釉剥	精良	(内)灰白 (外)灰白	
600	SD5	陶器	瓶	-	-	(2.3)	施釉・底面露胎	露胎	精良	(内)橙 (外)橙	
601	SD5	陶器	碗	-	-	(1.4)	高台露胎	施釉・見込み蛇の目釉剥	精良	(内)緑灰 (外)緑灰	高台欠損
602	SD5	磁器	碗	-	-	(3.2)	施釉	施釉・二重圏線	精良	(内)灰白 (外)灰白	内外面被熱
603	SD5	磁器	碗	-	-	(4.9)	施釉・圏線・網目文	施釉	精良	(内)灰白 (外)灰白	
604	SD5	瓦質土器	鉢	-	-	(4.3)	ナデ	ナデ	白色粒・赤色粒・角閃石・長石	(内)にぶい黄橙 (外)褐灰	
605	SD5	瓦質土器	甕	-	-	(3.5)	ナデ	ナデ	白色粒・赤色粒・角閃石・長石	(内)にぶい橙 (外)浅黄橙	
606	SD5	瓦質土器	鉢	-	-	(3.2)	ナデ	ナデ	白色粒・長石	(内)橙 (外)橙	
607	SX44	瓦質土器	鉢	-	-	(2.9)	ナデ・ケズリ	ナデ	白色粒・赤色粒・角閃石・長石	(内)黄灰 (外)灰	
608	SX45	瓦質土器	茶釜	-	-	(8.0)	ナデ・ケズリ	ナデ	白色粒・角閃石	(内)灰 (外)オリーブ黒	突帯1条
609	SX37	瓦質土器	播鉢	-	-	(5.0)	摩滅により調整不明瞭	摩滅により調整不明瞭	白色粒・角閃石	(内)灰黄 (外)灰白	
610	SX42	瓦質土器	播鉢	-	-	(2.8)	ナデ	ナデ	白色粒・角閃石	(内)にぶい黄橙 (外)橙	

諸田遺跡戸入道地区 観察表

番号	遺構番号	種別	器種	法量(cm)		器面調整		胎土	色調	備考
				口径	底径	器高	外面			
611	SX47	瓦質土器	鉢	—	—	(2.7)	ナデ	白色粒・角閃石・長石	(内)灰 (外)灰	
612	SX61	磁器	碗	—	—	(1.4)	施釉・高台露胎	精良	(内)明緑灰 (外)明緑灰	
613	SX48	須恵器	—	—	—	(3.4)	ナデ	細砂粒	(内)灰 (外)黒	
614	SX2	瓦質土器	播鉢	—	—	(4.9)	ナデ	白色粒・角閃石・長石	(内)赤褐 (外)赤褐	
615	一括	陶器	碗	—	—	(3.5)	施釉	精良	(内)灰オーリーブ (外)灰白	
616	一括	磁器	碗	(13.6)	4.6	4.0	施釉・高台露胎	精良	(内)明緑灰 (外)明緑灰	
617	ST1	土師質土器	骨壺	—	18.2	(11.6)	ケズリ・ナデ	白色粒・角閃石・長石	(内)橙～明褐 (外)橙～明褐	
619	ST7	磁器	碗	7.0	3.3	5.3	施釉・高台一部露胎	精良	(内)明緑灰 (外)明緑灰	
620	ST9	土師質土器	骨壺	—	20.0	(16.6)	ケズリ・ナデ	白色粒・長石	(内)橙 (外)黄橙～橙	
621	ST13	土師質土器	骨壺	—	17.1	(16.0)	タデナデ・ヨコナデ	白色粒・角閃石・長石	(内)黒～褐 (外)黒	突帯1条・刺突文
622	ST15	瓦質土器	骨壺	(21.0)	17.8	25.8	ケズリ・ナデ	白色粒・赤色粒・角閃石・長石・砂粒	(内)黒 (外)黒～明黄褐	
649	SH12	土師器	甕	—	—	(8.3)	ナデ・タテハケ目	白色粒・角閃石・長石	(内)橙 (外)明赤 褐	
650	SH12	土師器	鉢	—	—	(3.6)	ナデ・指オサエ後ナデ	白色粒・角閃石・長石	(内)橙 (外)にぶい 橙	
652	SH12 床付近	土師器	鉢	—	—	(3.6)	ナデ・指オサエ後ナデ	白色粒・角閃石・長石	(内)浅黄橙 (外)黄 橙	
653	SH12 P11	土師器	甗	—	—	(10.8)	ナデ・タテハケ目後ナデ	白色粒・角閃石・長石・石英	(内)浅黄 (外)浅黄	
654	SH12 P20	土師器	鉢	—	—	(3.4)	ナデ	白色粒・赤色粒・石英	(内)橙 (外)橙	
655	SH12 床付近	土師器	鉢	—	—	(4.6)	ナデ・ナナムハケ目	白色粒・角閃石・長石	(内)黒褐～赤褐 (外)赤褐	
656	SH12 床付近	土師器	蛸壺	—	—	(4.1)	指オサエ後ナデ	白色粒・角閃石・長石	(内)灰黄橙 (外)橙	穿孔あり
657	SH13 床付近	須恵器	高坏?	—	—	(3.5)	回転ナデ	白色粒	(内)黄灰 (外)灰	
658	SH13	須恵器	坏蓋	—	—	(3.3)	回転ナデ	白色粒・細砂粒	(内)黄灰 (外)灰	
659	SH13 カマド内	須恵器	高坏	—	—	(3.1)	回転ナデ	白色粒・角閃石・長石	(内)灰 (外)灰黄	
660	SH13	土師器	蛸壺	—	—	(4.8)	指オサエ後ナデ	白色粒・角閃石・長石	(内)明褐 (外)明褐	穿孔あり

諸田遺跡戸入道地区 観察表

番号	遺構番号	種別	器種	法量(cm)		器面調整		胎土	色調	備考
				口径	底径	器高	外面			
661	SH13	土師器	蛸壺	(5.8)	—	(3.0)	ナデ	白色粒・角閃石・長石	(内)明褐 (外)橙	
662	SH13	土師器	蛸壺	—	—	(3.5)	指オサエ・ナデ	白色粒・角閃石・長石	(内)黒 (外)明褐	
663	SH13	土師器	蛸壺	—	—	(6.2)	指オサエ・ナデ	白色粒・長石	(内)明赤褐 (外)明赤褐～橙	
664	SH13	土師器	甗	—	—	(5.0)	ナデ	白色粒・長石・石英・雲母	(内)浅黄橙 (外)橙	
665	SH13 床付近	土師器	甗	—	—	(8.0)	ナデ	白色粒・角閃石・砂粒	(内)黄橙～橙 (外)橙	
666	SH13	土師器	甗	—	—	(3.3)	ナデ	白色粒・角閃石・砂粒	(内)一 (外)橙	把手部片
667	SH14	須恵器	坏身	—	—	(2.5)	回転ナデ	白色粒・細砂粒	(内)灰 (外)灰	
668	SH14	土師器	鉢	—	—	(4.3)	ナデ	白色粒・角閃石・長石	(内)明赤褐 (外)明赤褐	
669	SH14	土師器	蛸壺	—	—	(2.7)	指オサエ・ナデ	白色粒・角閃石・長石	(内)橙 (外)橙	
670	SH15	須恵器	坏身	—	—	(2.6)	回転ナデ・回転ナデ後ナ デ	白色粒・細砂粒	(内)灰白 (外)灰	
671	SH15	土師器	蛸壺	—	—	(4.1)	指オサエ・ナデ	白色粒・赤色粒・角閃石 褐	(内)橙 (外)にぶい	
672	SH15	土師器	甗	—	—	(7.0)	ヨコナデ	白色粒・角閃石・長石	(内)黒褐 (外)褐灰	
673	SH15	土師器	甗	—	—	(3.2)	タテハケ目	白色粒・角閃石・長石	(内)黄橙 (外)黄橙	
674	SH15 カマド内	土師器	甗	(21.0)	—	(4.2)	ナデ	白色粒・砂粒	(内)黄橙 (外)黄橙	
675	SK56	須恵器	坏蓋	—	—	(3.3)	回転ナデ・回転ヘラケズリ	白色粒・細砂粒	(内)灰 (外)灰白	口縁端部に圧痕
676	SK56	土師器	甗	—	—	(5.9)	タテハケ目	白色粒・角閃石・長石	(内)明黄褐 (外)明黄褐	外面に沈線
677	SK56	土師器	甗	—	—	(5.1)	ナデ	白色粒・角閃石・長石	(内)明黄褐 (外)黒褐	
678	SK56	土師器	甗	—	—	(3.7)	ナデ・タテハケ目	白色粒・石英・長石	(内)黄橙 (外)橙	
679	SK56	土師器	蛸壺	—	—	(4.3)	ナデ	白色粒・角閃石・長石	(内)黒褐 (外)黒褐	
680	SF1	陶器	皿	—	—	(2.8)	外面露胎	精良	(内)灰白 (外)にぶい 橙	
681	SF1	青磁	碗	—	—	(2.1)	施釉	精良	(内)オリーブ灰 (外)オリーブ灰	
682	SF1	磁器	碗	—	—	(5.1)	施釉	精良	(内)灰白 (外)灰 白	外面に寿字文

諸田遺跡戸入道地区 観察表

番号	遺構番号	種別	器種	法量(cm)		器面調整		胎土	色調	備考
				口径	底径	器高	外面			
683	SF1	陶器	皿	-	-	(2.0)	外面露胎	精良	(内)明オリーブ灰 (外)明オリーブ灰	
684	SF1	磁器	皿	-	-	(1.8)	施釉	精良	(内)灰白 (外)灰白	
685	SD5	陶器	皿	-	4.0	(2.1)	外面露胎	精良	(内)灰白 (外)灰白 黄	
686	一括	陶器	皿	-	-	(2.4)	施釉・一部露胎	精良	(内)灰白 (外)灰白 黄	
687	一括	磁器	碗	-	-	(2.5)	施釉・一部露胎	精良	(内)灰白 (外)灰白	
688	SK6	土師器	甗	-	-	(11.1)	タテハケ目	白色粒・石英・長石	(内)黄橙 (外)橙	
689	SH10	須恵器	坏蓋	-	-	(3.0)	回転ナデ・回転ヘラケズリ	白色粒・細砂粒	(内)褐灰 (外)黒褐	口縁端部に圧痕
690	SK55 P49	須恵器	ハソウ	-	-	(3.0)	回転ナデ・回転ヘラケズリ	白色粒・細砂粒	(内)黒 (外)黒	
691	SK55 P68	土師器	甗	-	-	(5.5)	ナデ・タテハケ目	白色粒・石英・長石	(内)明赤褐 (外)明黄褐	
692	SK55 P32	土師器	高坏	-	-	(8.0)	ナデ	白色粒・角閃石・長石	(内)黄橙～明黄褐 (外)黄橙～明黄褐	

諸田遺跡戸入道地区 石器 観察表

番号	遺構番号	種別	器種	石材	法量(cm)			重量	備考
					最大長	最大幅	厚さ		
14	SH2 P16	石器	紡錘車	滑石	3.5	0.8	1.8	完形・線刻?あり	
110	SK54	石器	勾玉		3.0	(2.9)	0.7	擦痕不明瞭・穿孔径0.2cm	
167	SH11 カマド内	土師器	土玉		1.8	1.5	1.4		
222	SK55 P18	石器	紡錘車		4.3	4.3	1.6		
244	SH18 P32	土師器	甗		2.7	7.6	2.1		
311	SK58 モロ戸	石器	二次加工剥片		8.9	9.2	1.1		
390	戸入道 P5	石器	石鏃		1.7	1.3	0.3		
397	P75	石器	石鏃		2.6	1.7	0.4		
399	SK1	石器	剥片		4.2	2.4	1.1		
417	SK4	石器	石鏃		(2.5)	1.6	0.4		
424	SK6 1~3層	石器	石鏃		1.5	1.5	0.4		
426	SK6 A	石器	旧石器剥片		5.0	2.3	1.0		
441	SK19	石器	石鏃		2.2	1.6	0.5		
449	SK23	石器	砥石		(10.2)	(10.0)	(2.6)		
462	SK24	石器	砥石		(5.4)	(4.2)	(2.8)		
514	SK24	石器	不明		8.3	2.9	(1.7)	完形	
544	SK43	石器	不明		(5.4)	(2.7)	(1.7)		
618	ST5	青銅製品	錢		2.6		0.2	寛永通宝・2枚重なる	
623	SH24	石器	砥石		(6.1)	(3.2)	2.8	全面にスス付着	
624	SH12 P-32	石器	台石		12.1	7.7	4.3		
625	SK58 P-348	石器	台石		11.5	8.3	5.3		
626	SH6	石器	台石		15.0	10.8	3.8		

諸田遺跡戸入道地区 石器 観察表

番号	遺構番号	種別	器種	石材	法量(cm)			重量	備考
					最大長	最大幅	厚さ		
627	SH6	石器	台石		(15.2)	(15.6)	7.9		
628	SK58 P-332	石器	敲石		11.7	8.0	4.0		
629	SK58 P-310	石器	砥石		(6.1)	(5.2)	5.1		
630	SK58 P-346	石器	砥石		(9.3)	(11.6)	(8.6)		
631	SH14 P-5	石器	打製石斧		(10.8)	9.5	0.9		
632	SK5 P-2	石器	台石		14.9	(18.2)	7.1		
633	SH4	石器	二次加工剥片		4.2	2.0	1.1		
634	SH5 P-36	石器	敲石		12.0	10.0	4.4		
635	SH5 P-35	石器			(16.7)	(8.0)	2.4		
636	SH7	石器	紡錘車		(3.2)	3.6	1.6		
638	SK55	石器	台石		(7.9)	(7.5)	3.1		
639	SB2 pit7	石器	砥石		(8.3)	(8.3)	(3.2)		
640	SH10	石器	台石		10.0	6.1	3.3		
641	SH10	石器	台石		16.7	8.4	4.8		
642	SH19 P-15	石器	敲石		(16.7)	7.8	4.3		
643	一括	石器	砥石		8.8	(4.6)	2.7		
644	SX36	石器	打製石斧		(9.5)	7.0	1.5		
645	SK22	石器	磨石		10.1	9.0	5.1		
646	SH3 P-12	石器	台石		28.0	23.1	6.8		
647	SH12 P-31	石器	台石		23.4	18.7	7.7		
648	SH1 P-8	石器	石核		3.6	8.2	(4.2)		
651	SH12	石器	砥石		5.1	2.6	1.5		

諸田遺跡戸入道地区 特殊品 観察表

番号	遺構番号	種別	器種	法量(cm)			重量(g)	備考
				最大長	最大幅	厚さ		
693	戸入道 SH13	鉄器	鋤先	9.1	1.8	0.2		
694	戸入道 SH15	鉄器	刀子	11.0	1.8	1.3		
695	戸入道 SH15	鉄器	鉄鏃	5.3	1.9	0.2		
696	戸入道 SH18 P-8	鉄器	鋤先	10.4	2.0	0.2		
697	戸入道 SK35	鉄器	鎌	5.2	1.7	0.4		
698	戸入道 SK-54 P-45	鉄器	鎌	11.8	2.2	0.2		
699	戸入道 SH16P-31	鉄器	鎌	17.7	3.3	0.3		
700	戸入道SH20 P-4	鉄器	鉄鏃	10.1	4.4	0.4		
701	戸入道 SF1	鉄器	鉄斧	7.7	2.2	0.2		

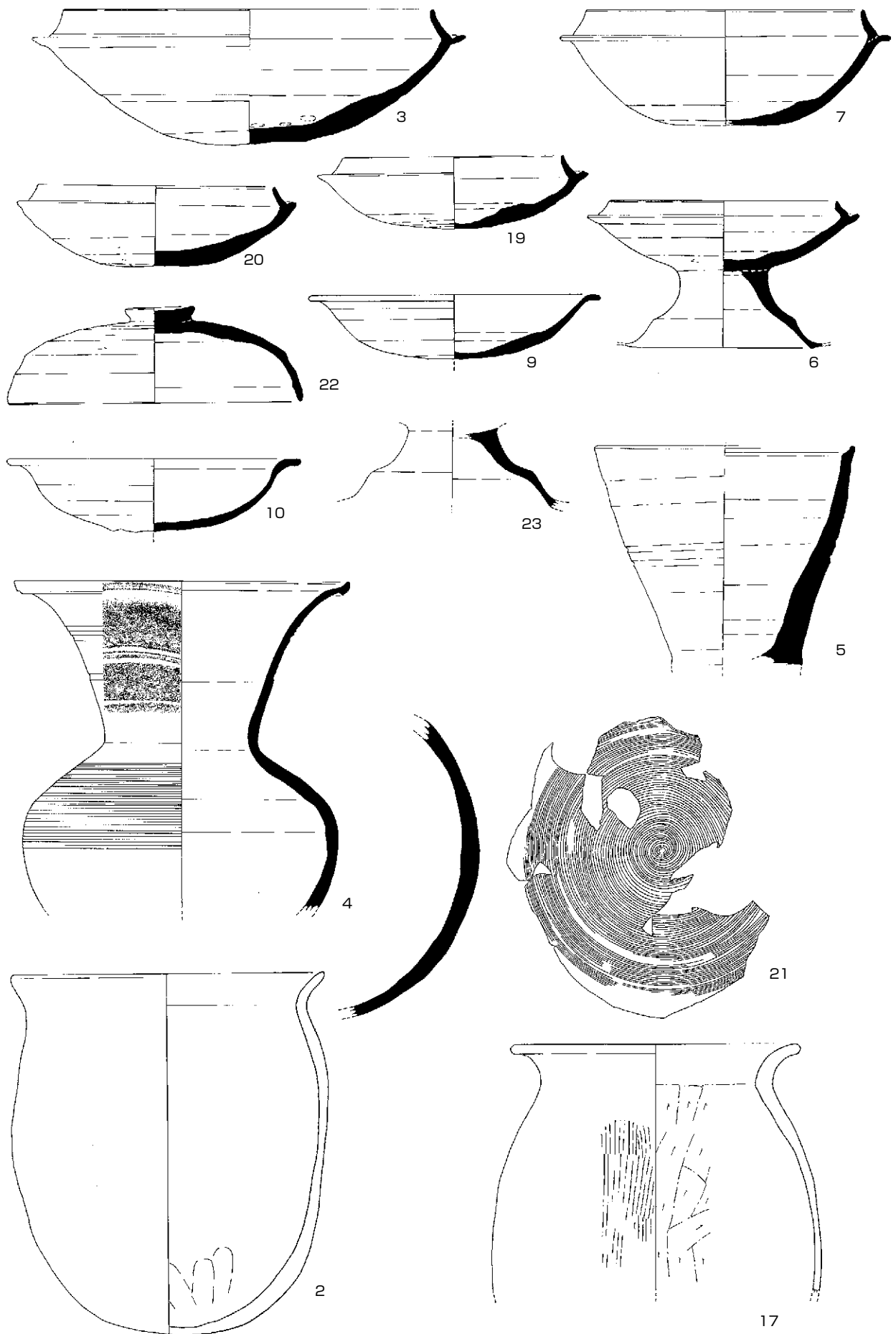

(17はS=1/4、以外はS=1/3)

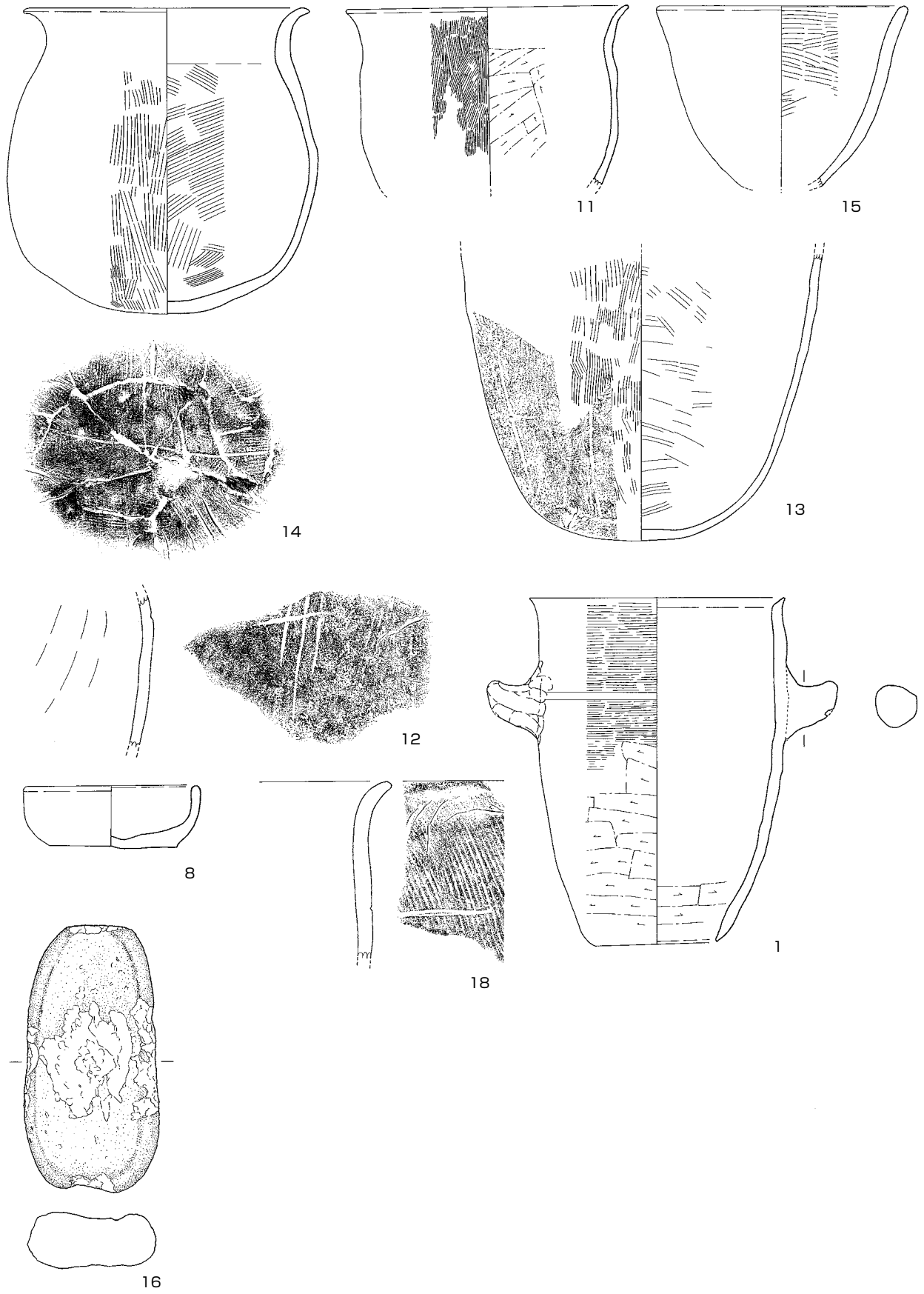

(1、11、13はS = 1/4、以外はS = 1/3)

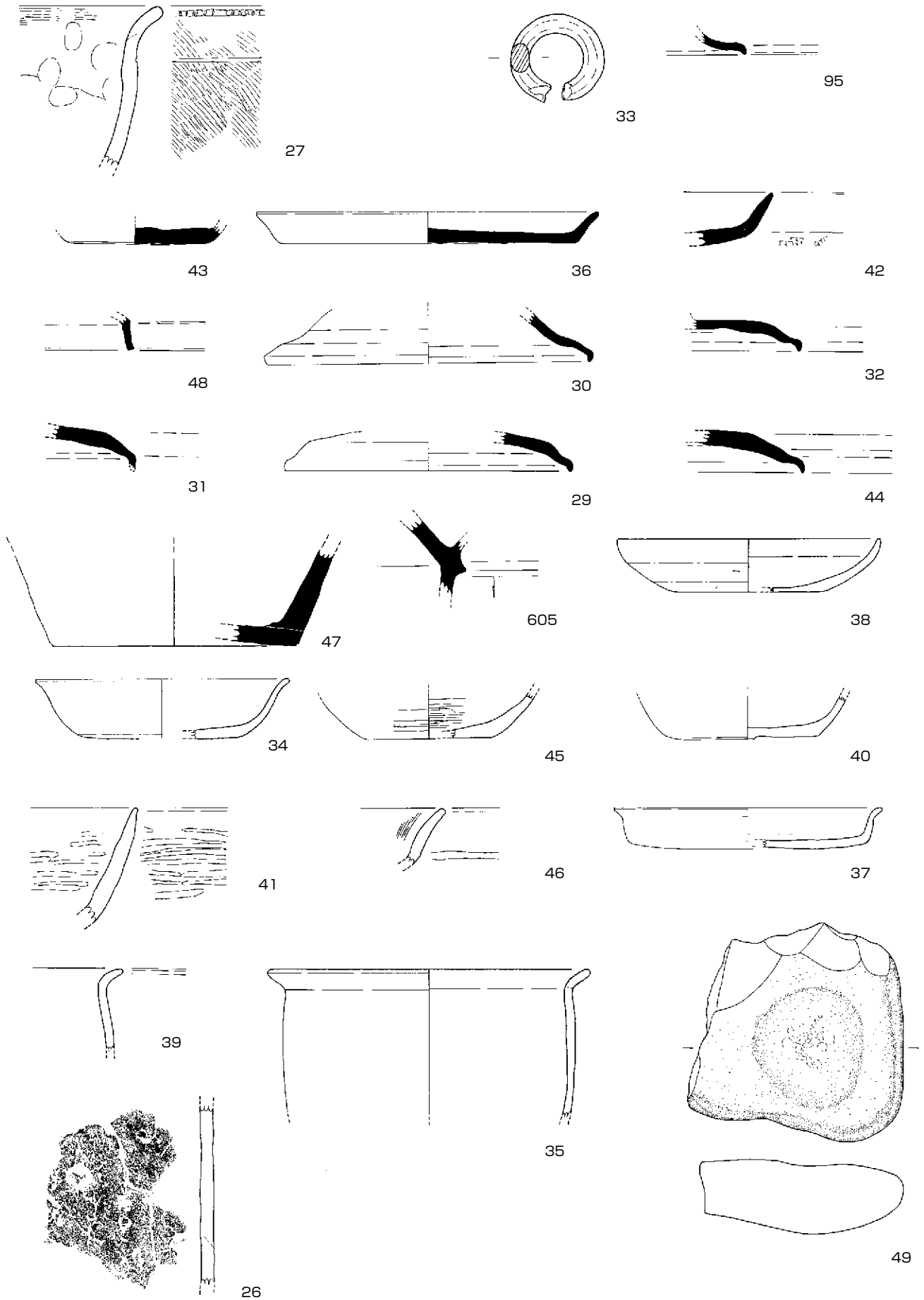

(33はS = 2/3、以外はS = 1/3)

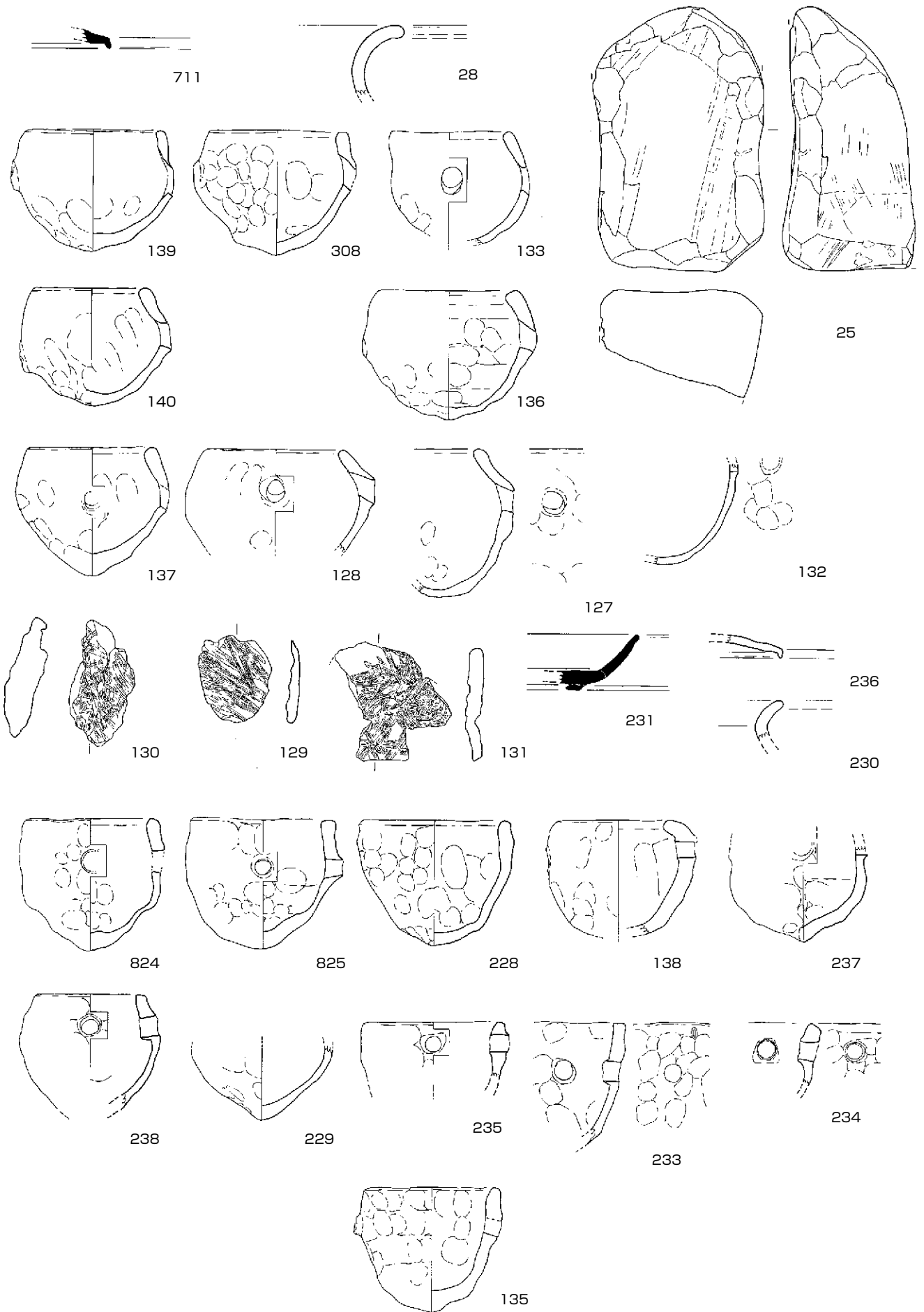

(S = 1/3)

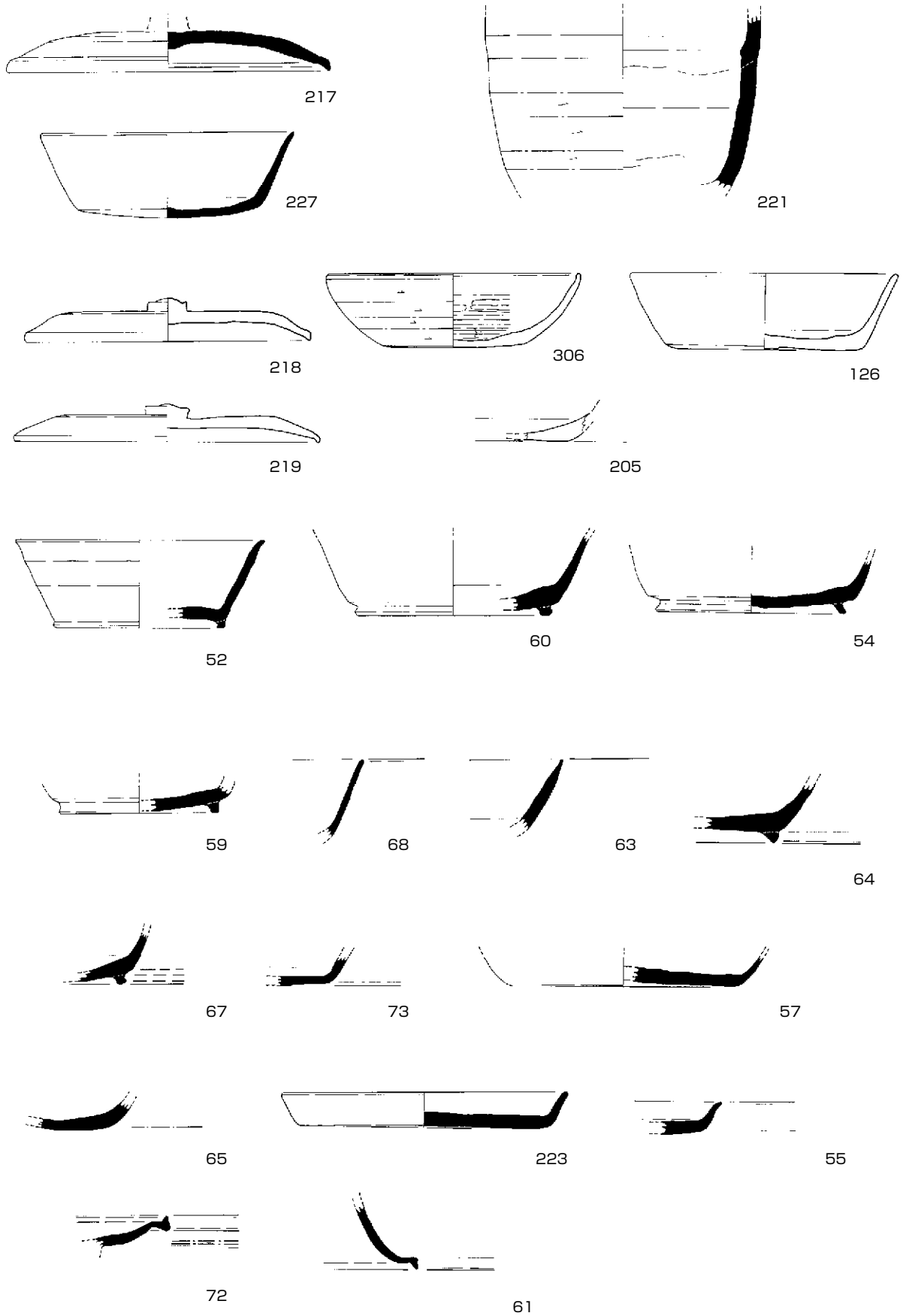

(S = 1/3)

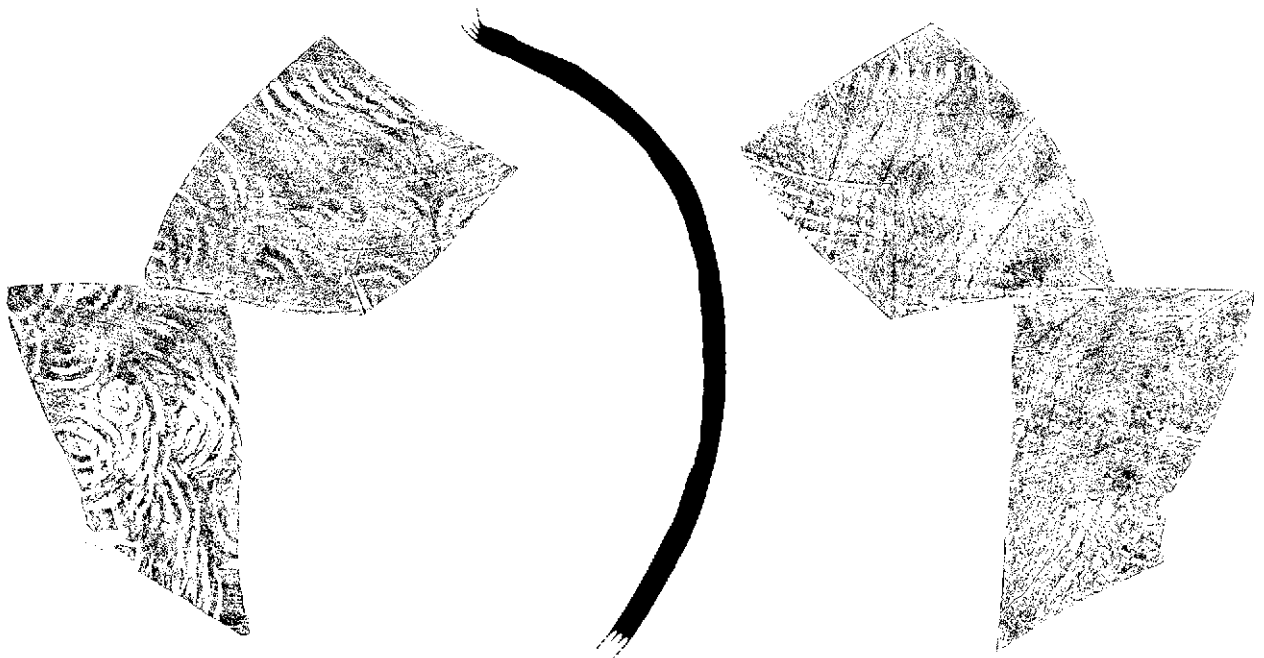
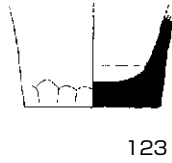
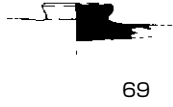
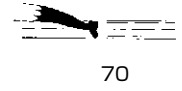
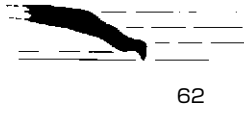
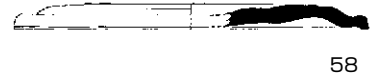
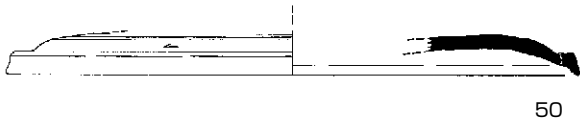

56

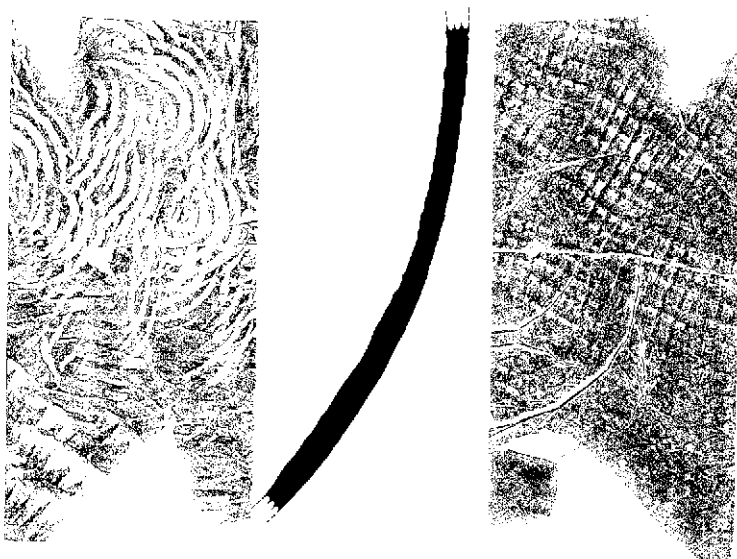

591

(S = 1/3)

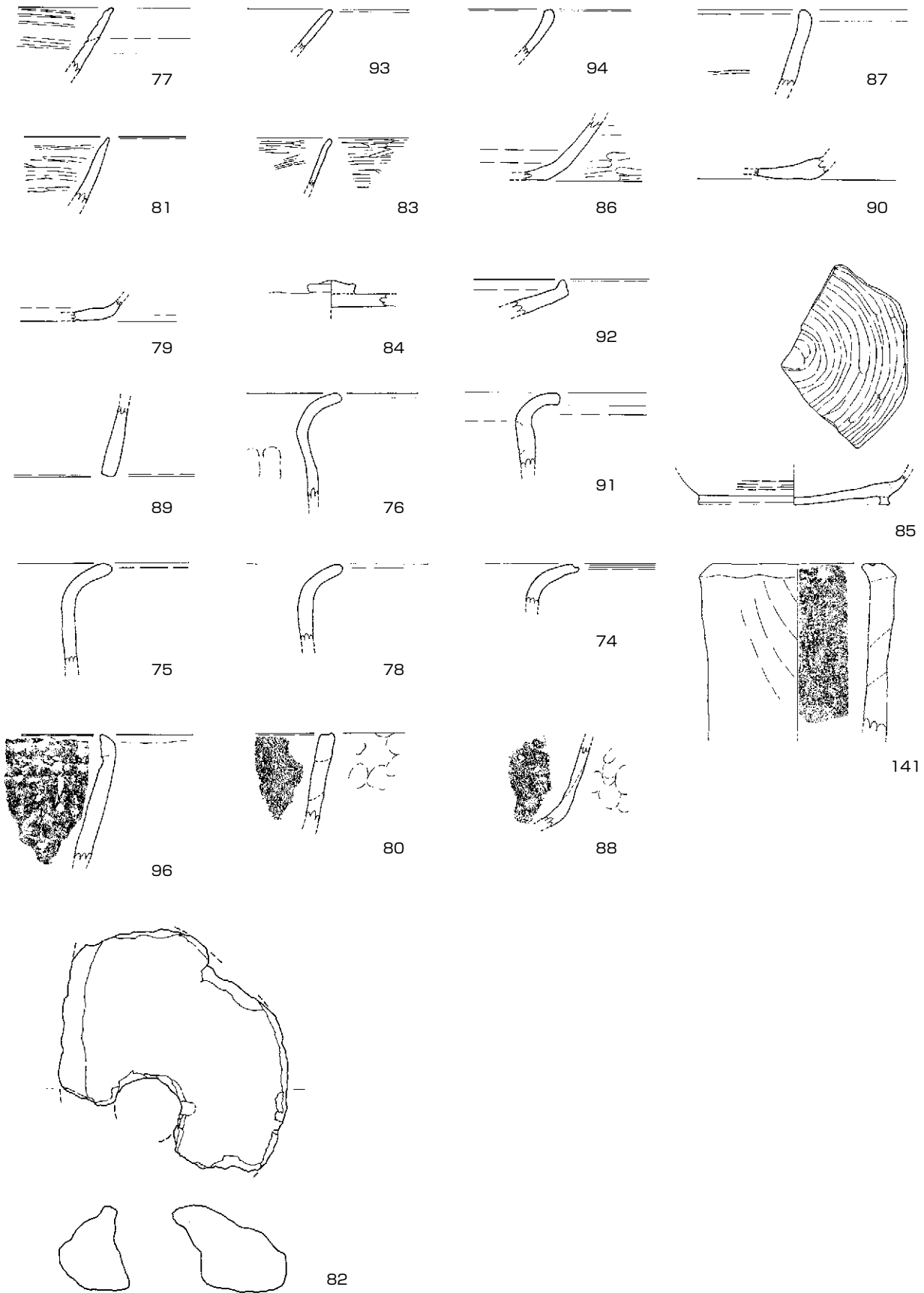

(82はS = 2/3、以外はS = 1/3)

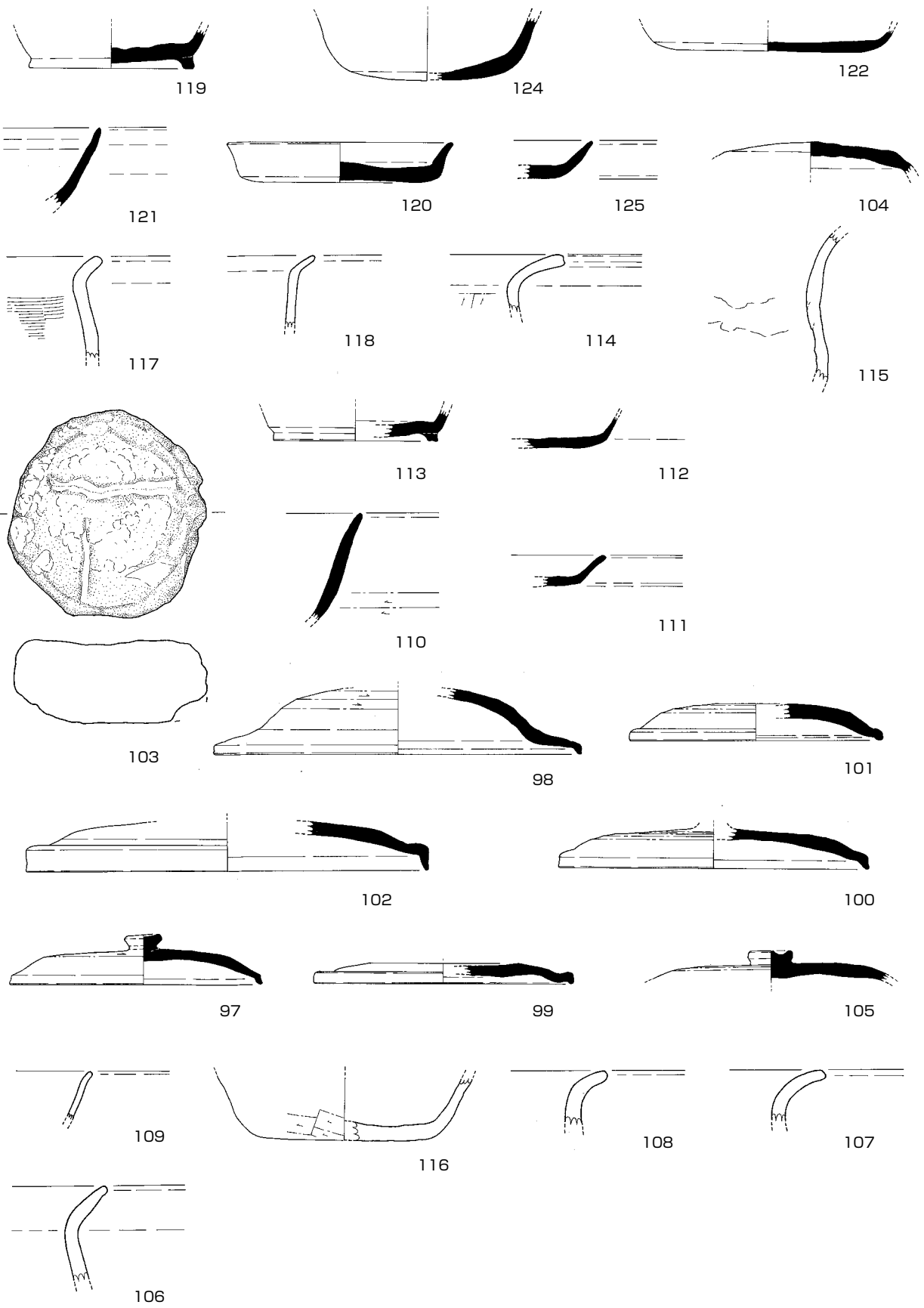

(S = 1/3)

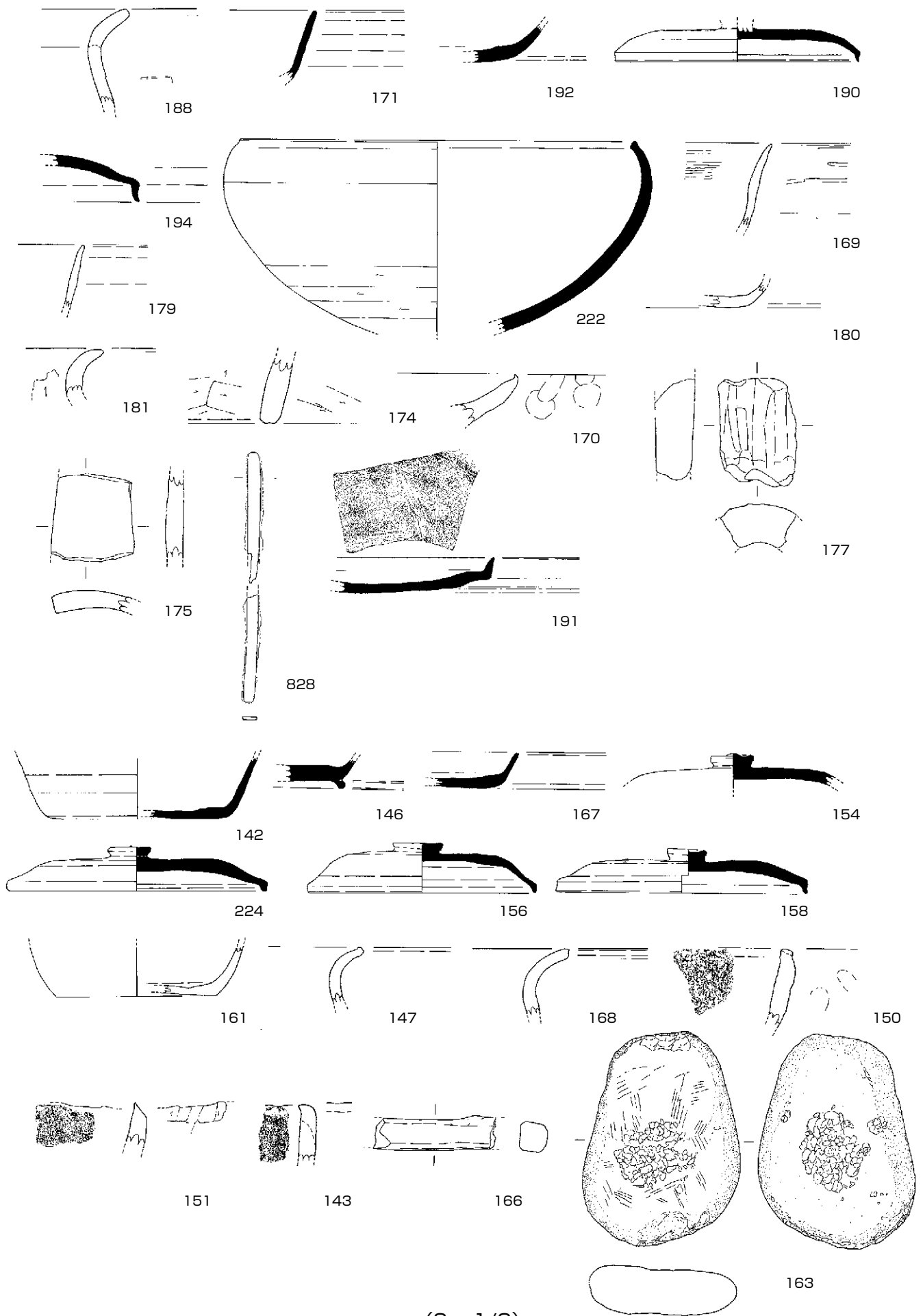

(S = 1/3)

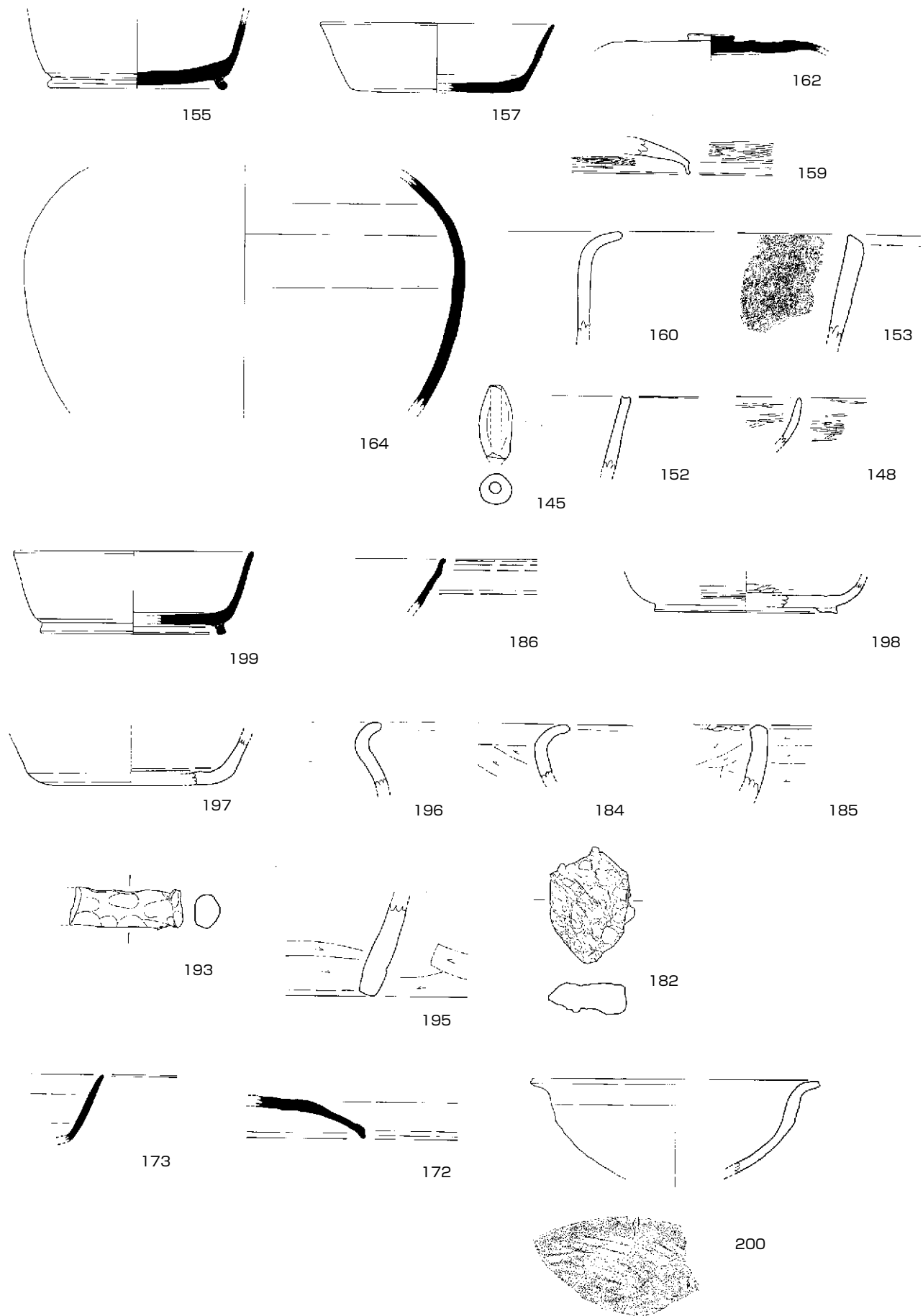

(200はS = 1/4、以外はS = 1/3)

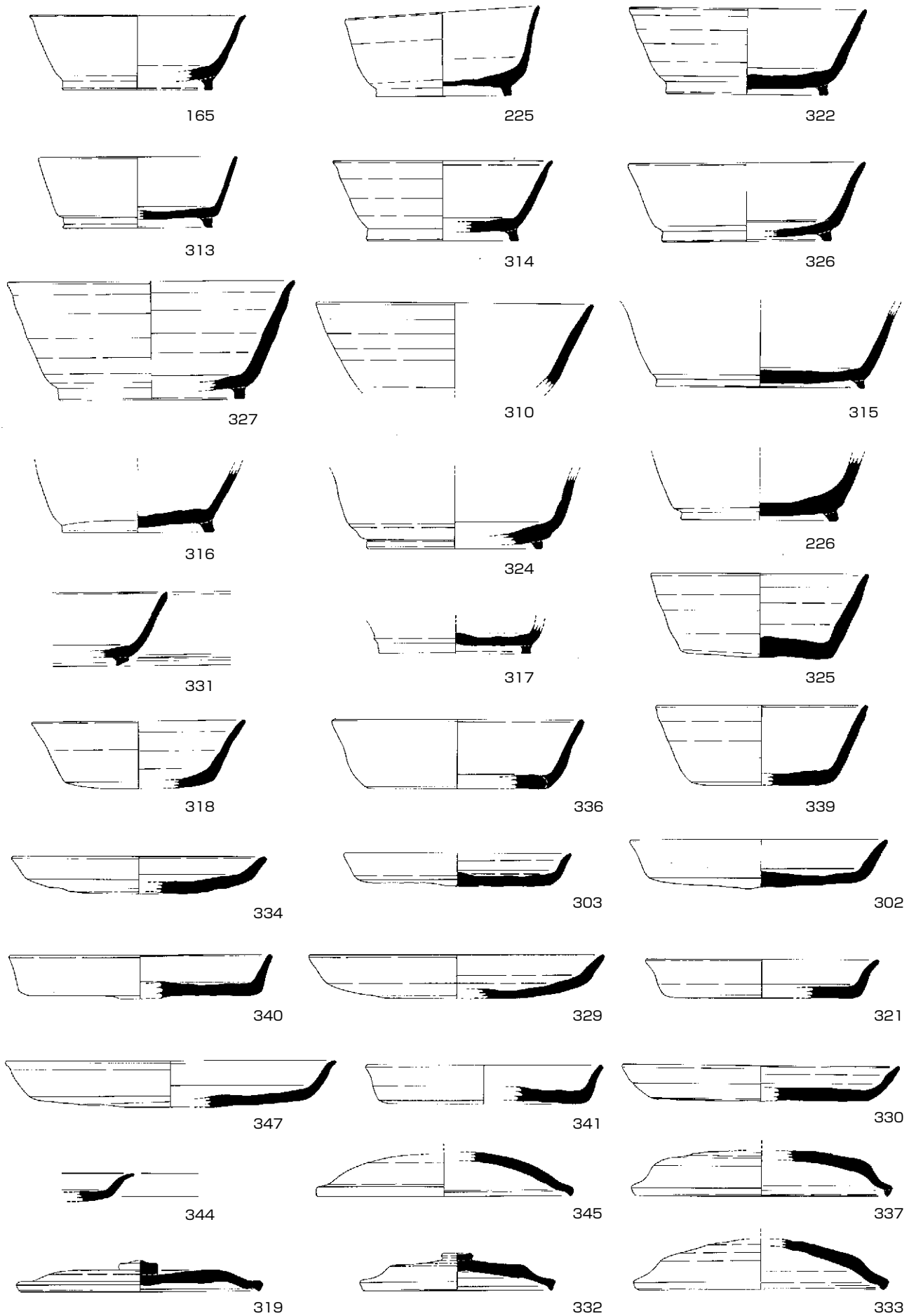

(S = 1/3)

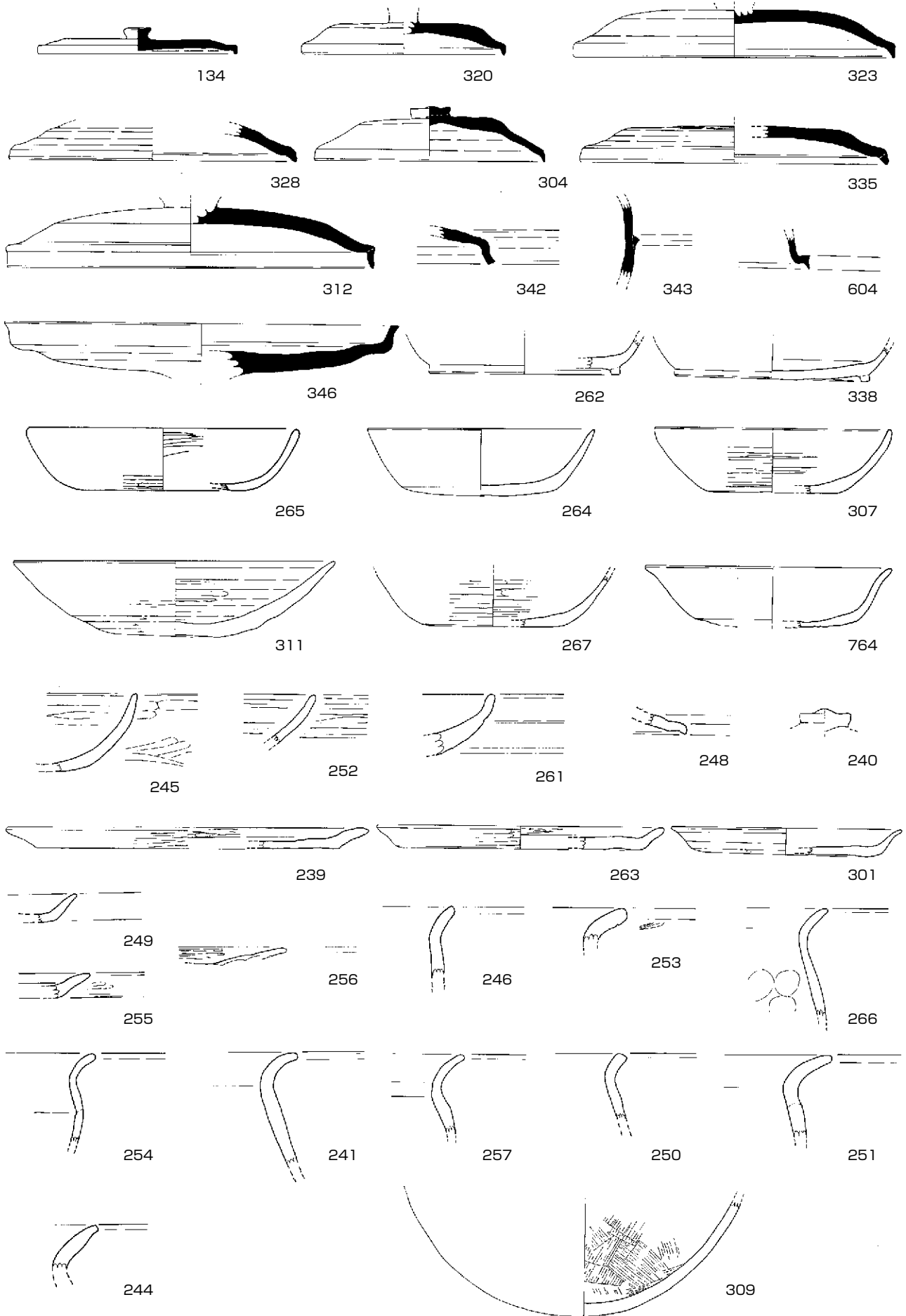

(S = 1/3)

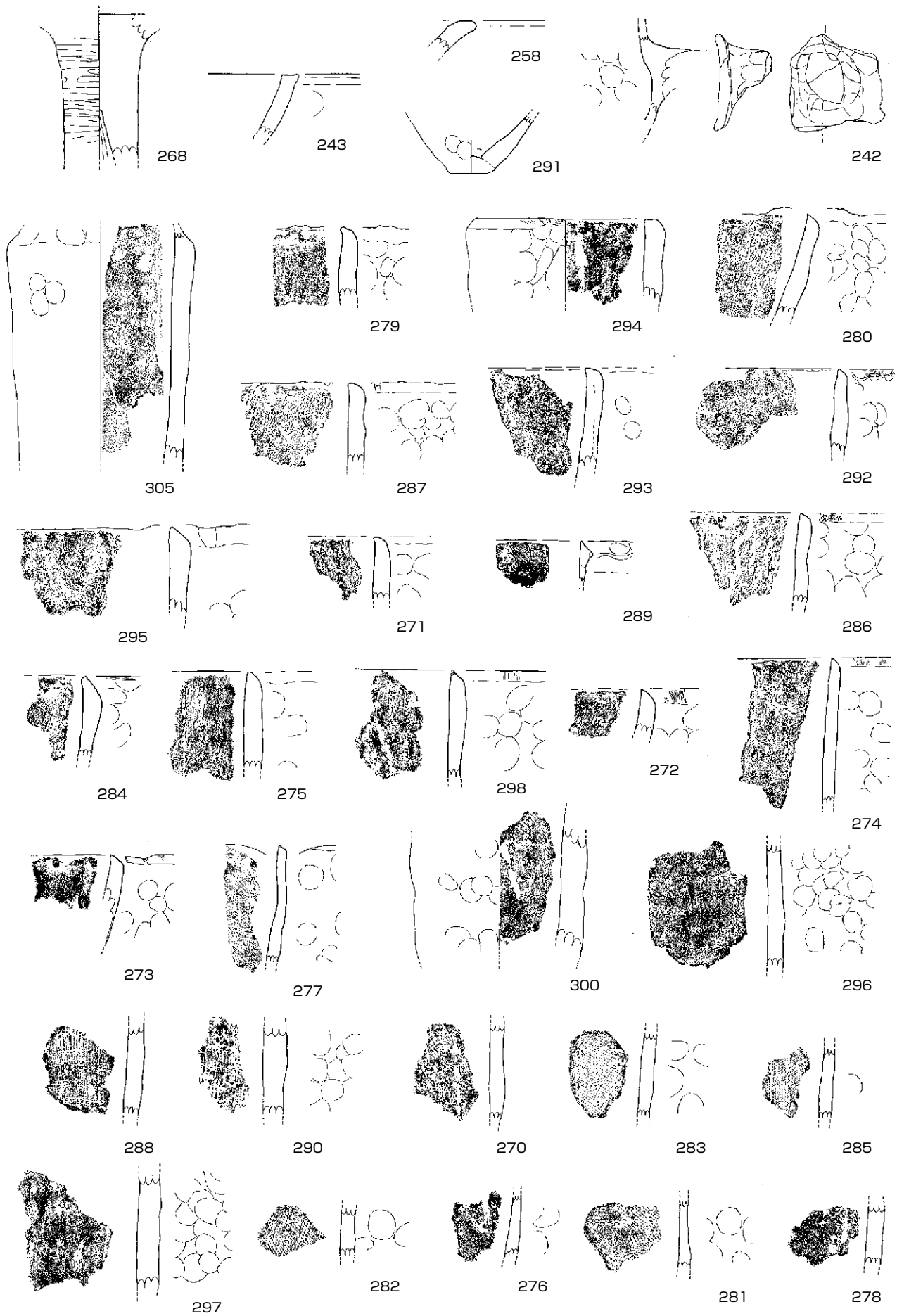

(S = 1/3)

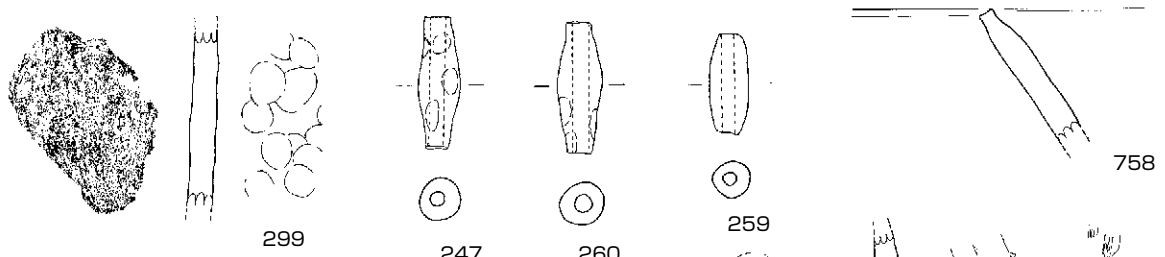

299

247

260

259

758



762

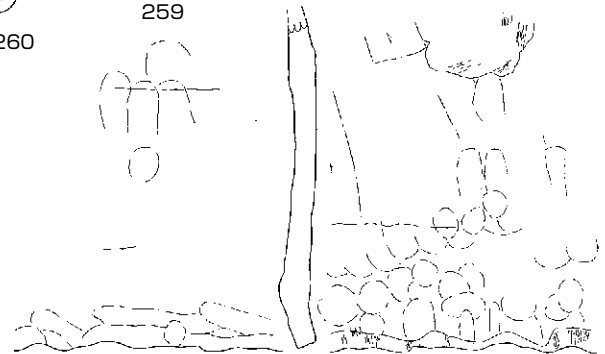

763

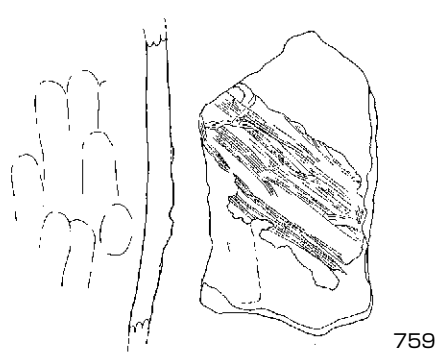

759

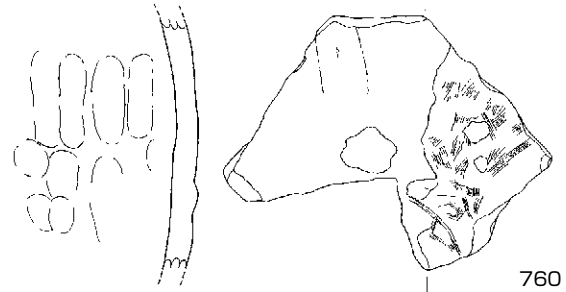

760

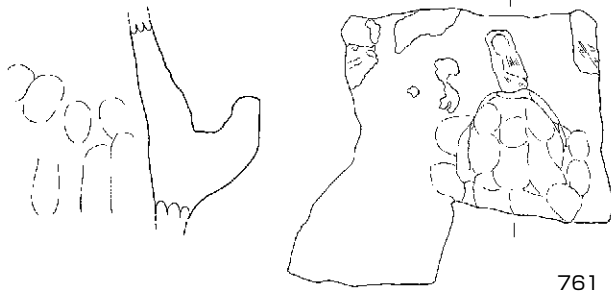

761

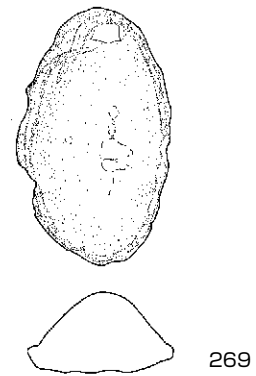

269



210



212



211



214



215

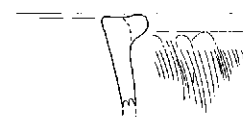

213

(S = 1/3)

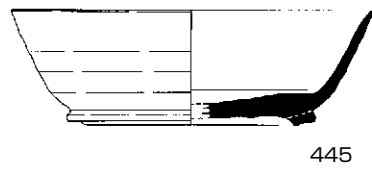
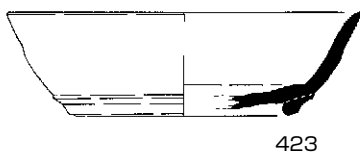
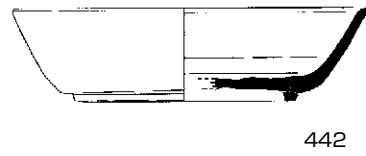
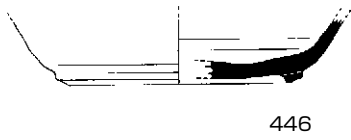
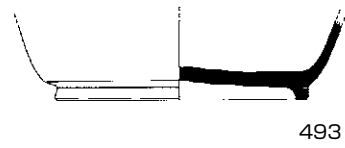
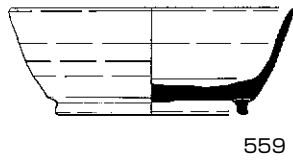
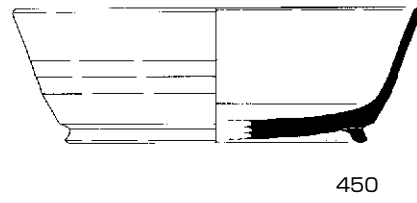
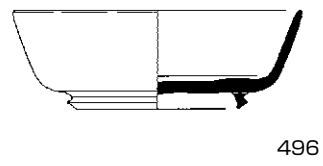
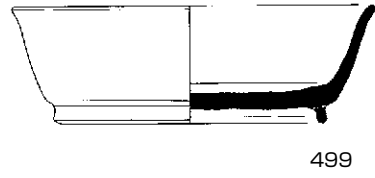
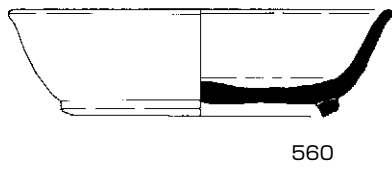
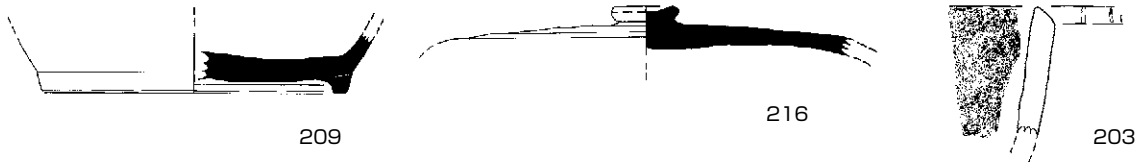

(S = 1/3)

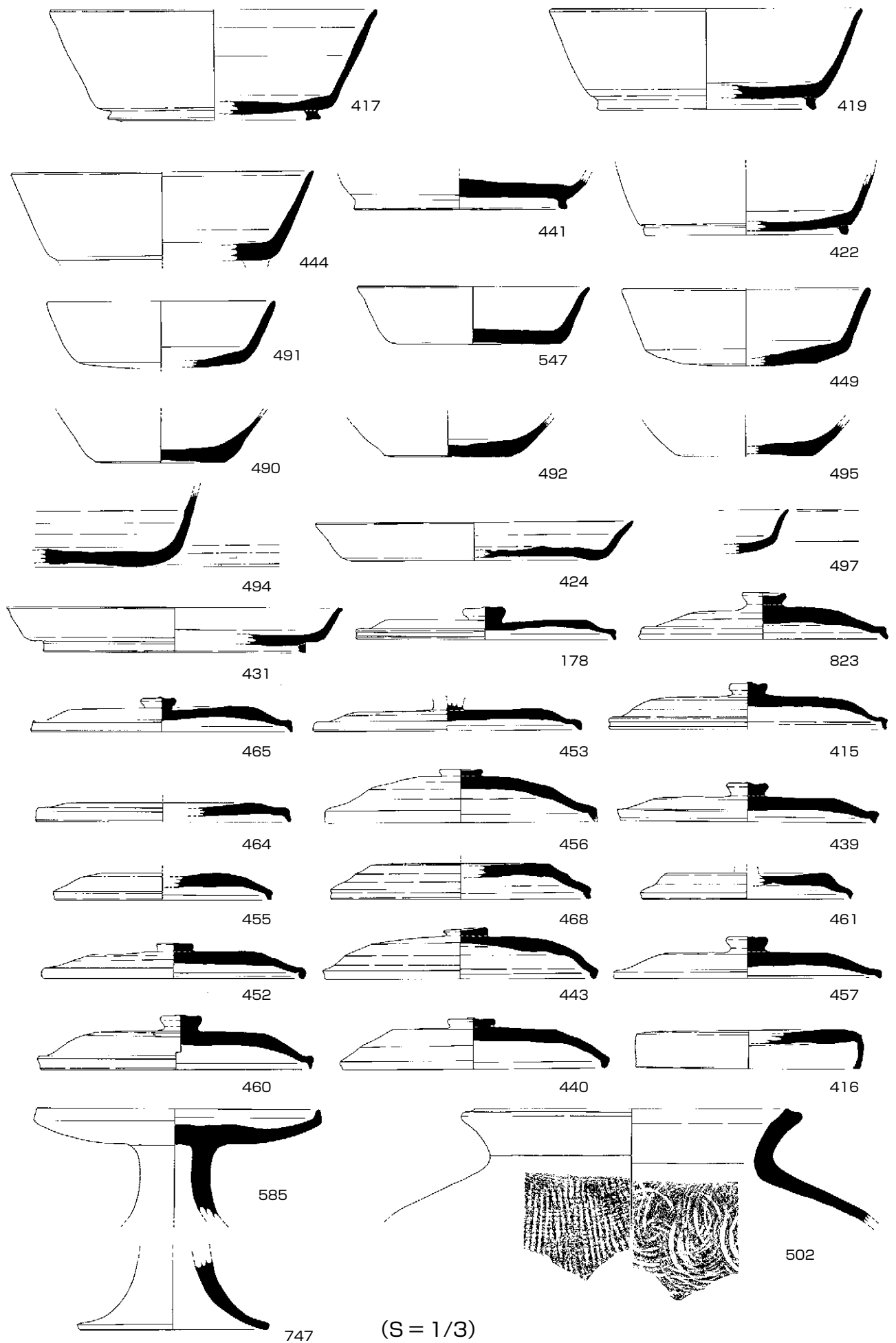

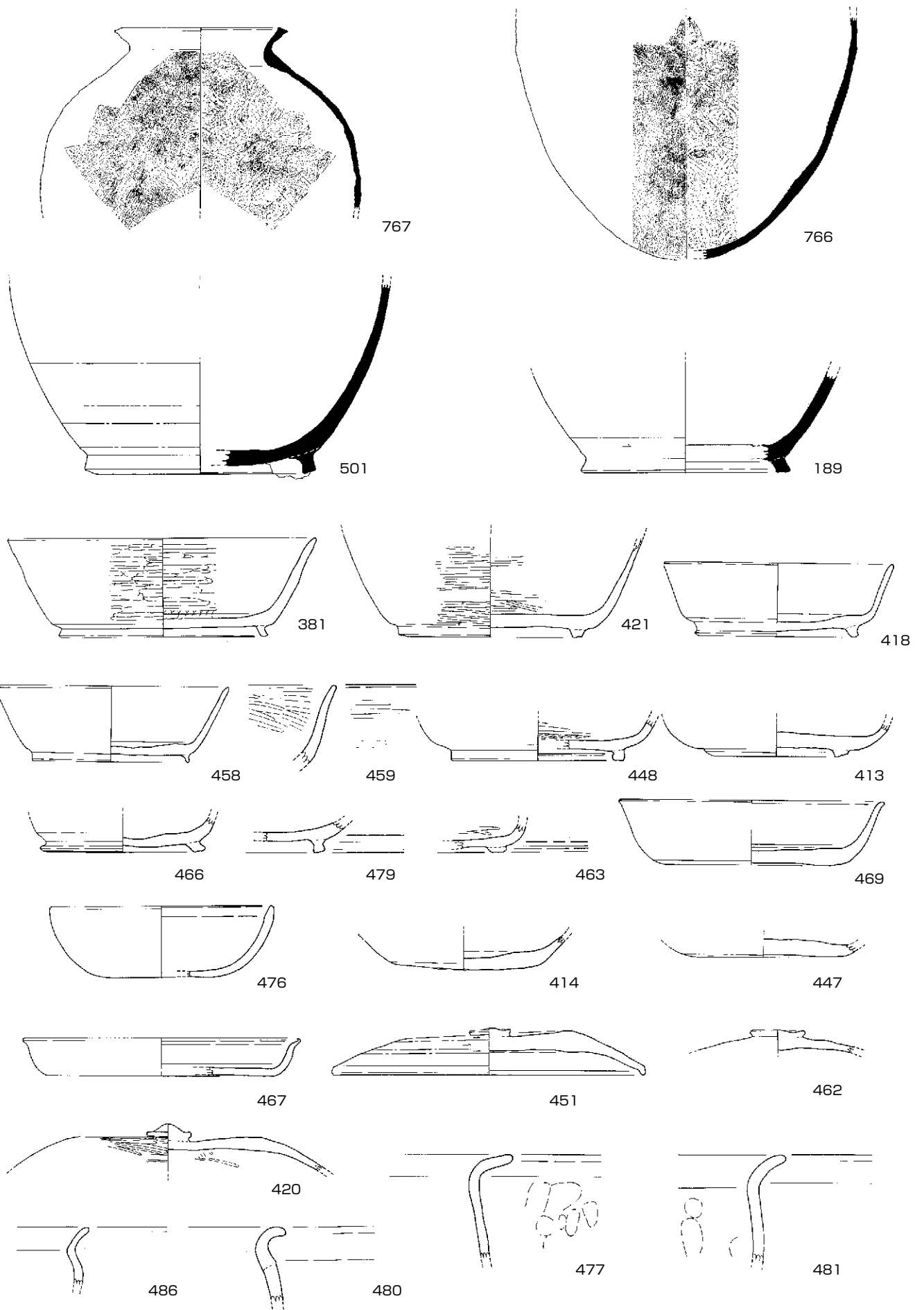

(766、767はS = 1/6、以外はS = 1/3)

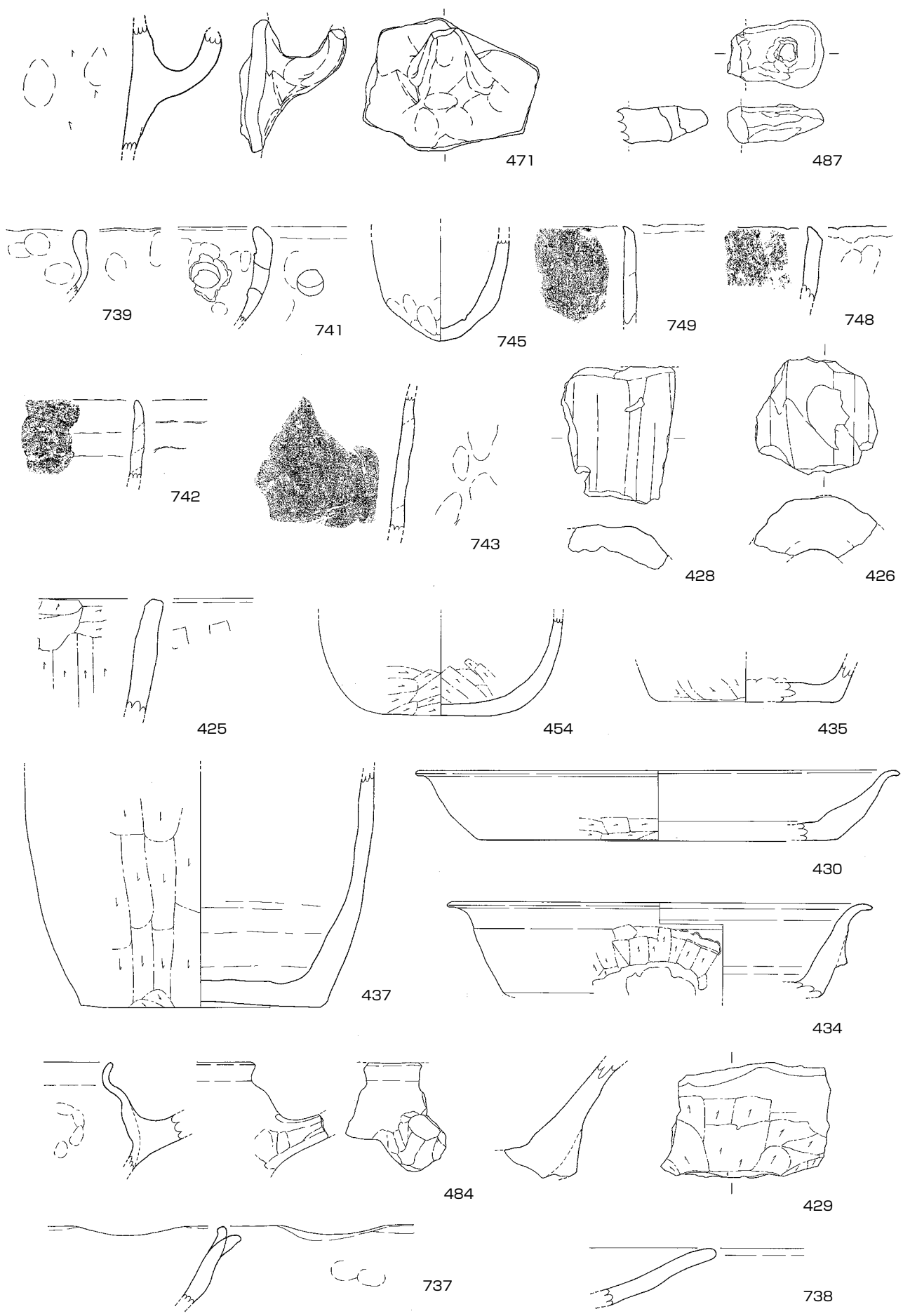

(430、434はS = 1/4、以外はS = 1/3)

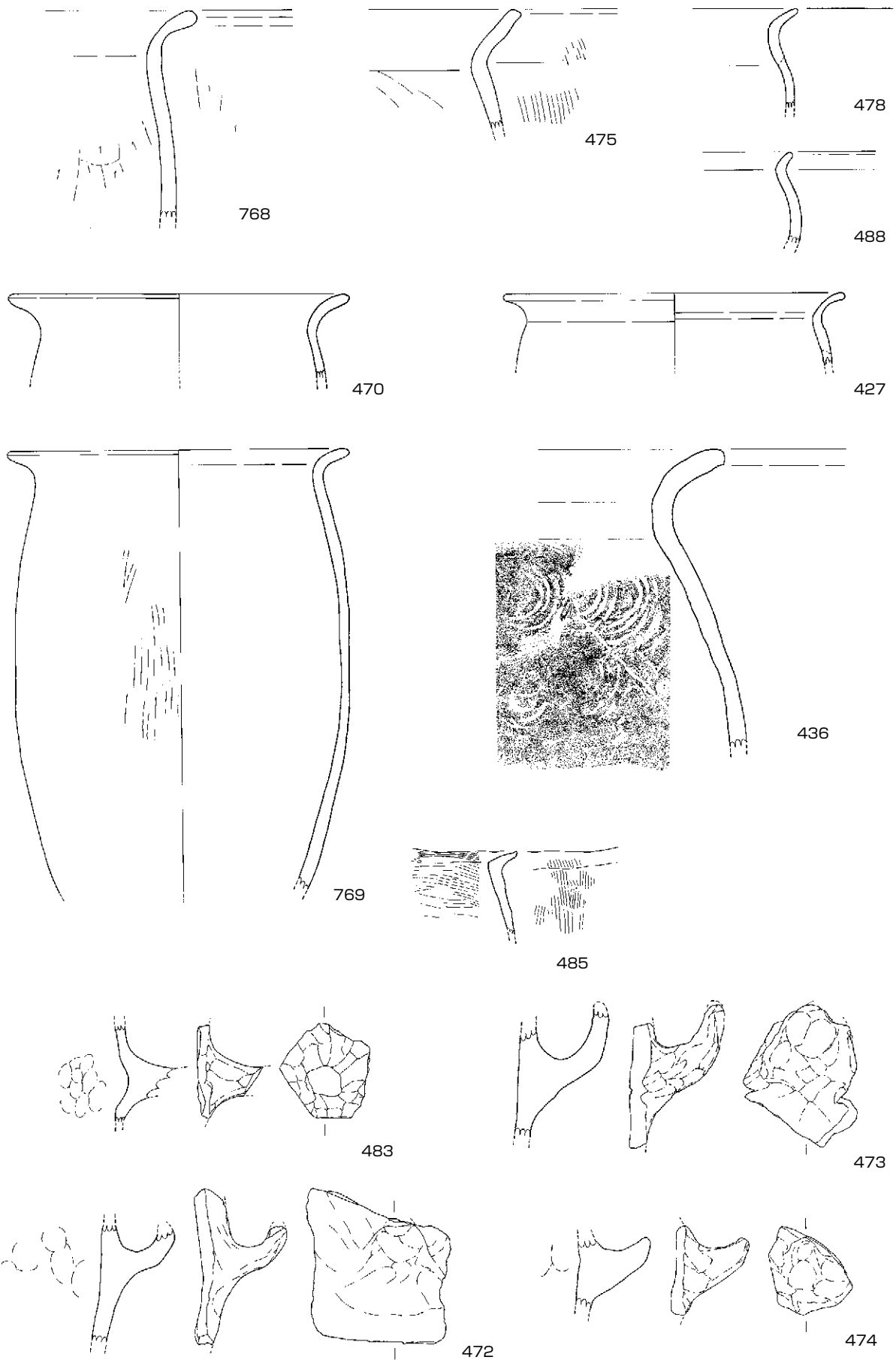

(427、470、769はS = 1/4、以外はS = 1/3)

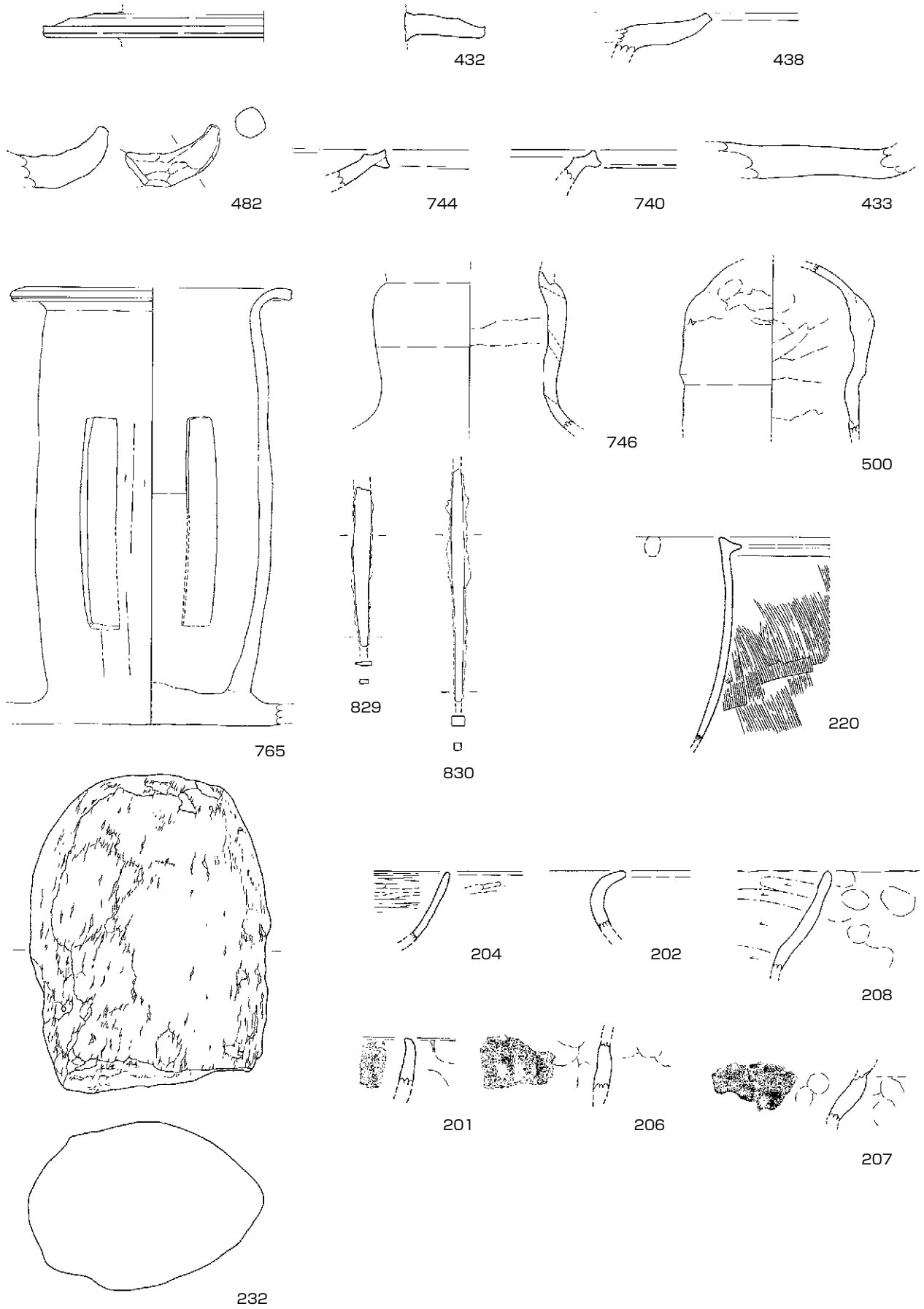

(232はS = 2/3、220、432、765はS = 1/4、以外はS = 1/3)

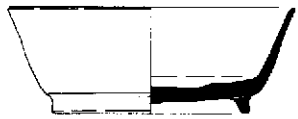

564

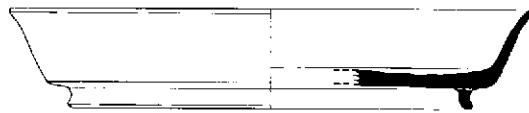

563



565

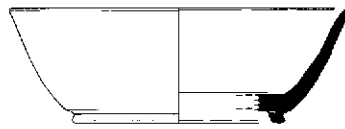

555

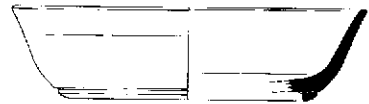

556

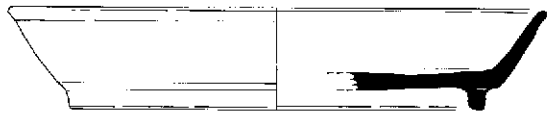

561

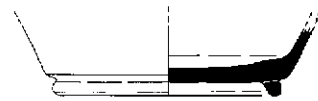

562

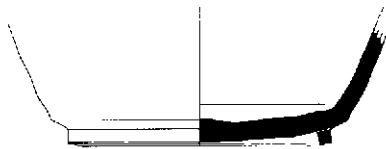

558



557



554

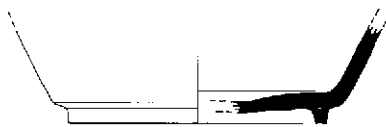

553

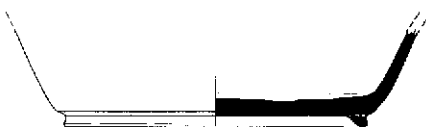

552

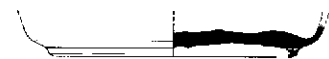

545

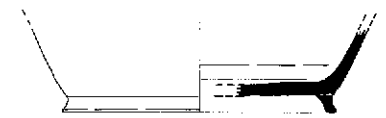

550

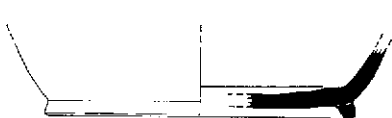

549

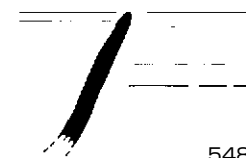

548



546

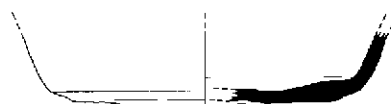

551



573



572



571

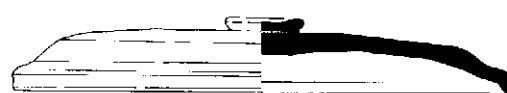

566

(S = 1/3)

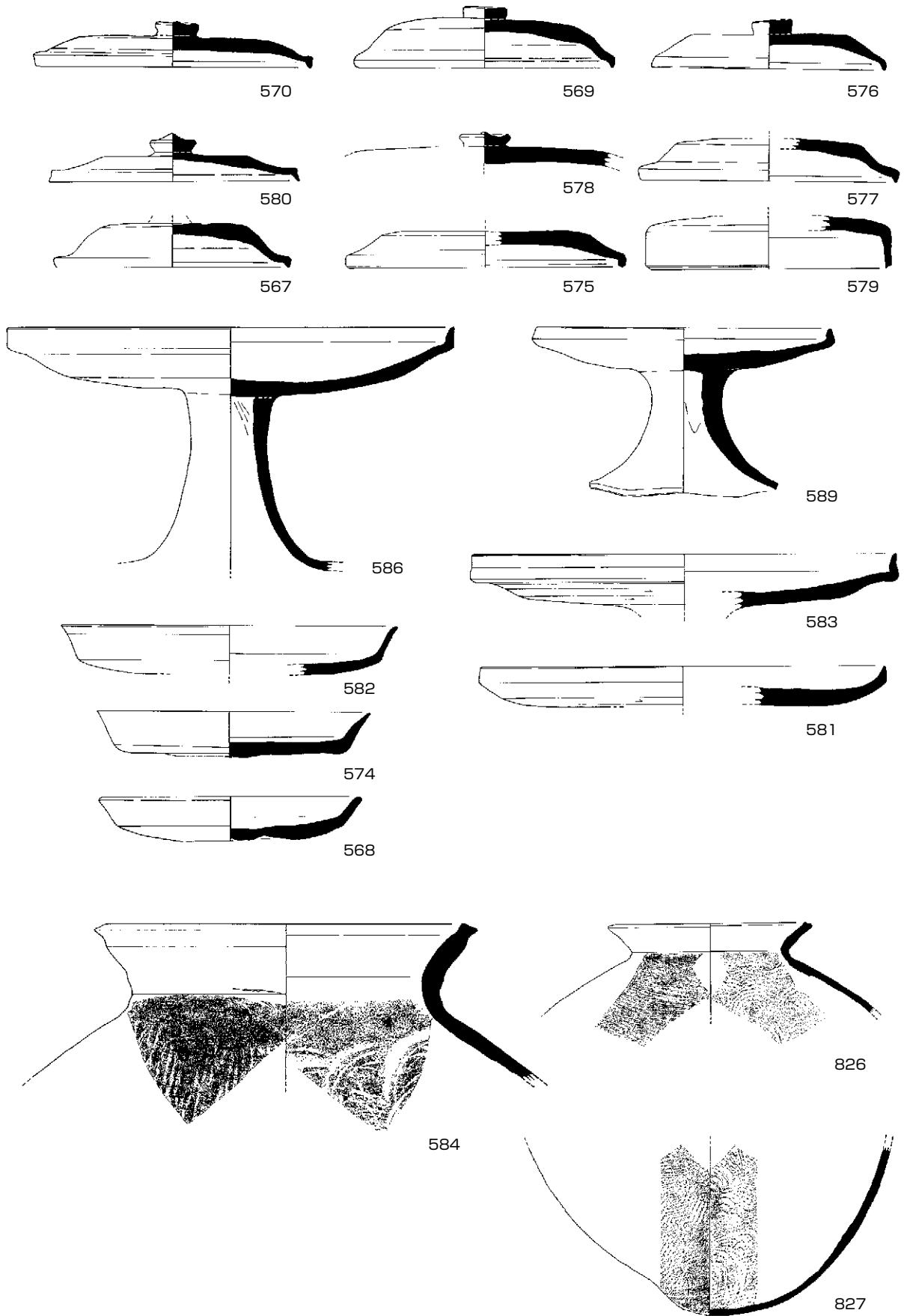

(826、827はS = 1/6、以外はS = 1/3)

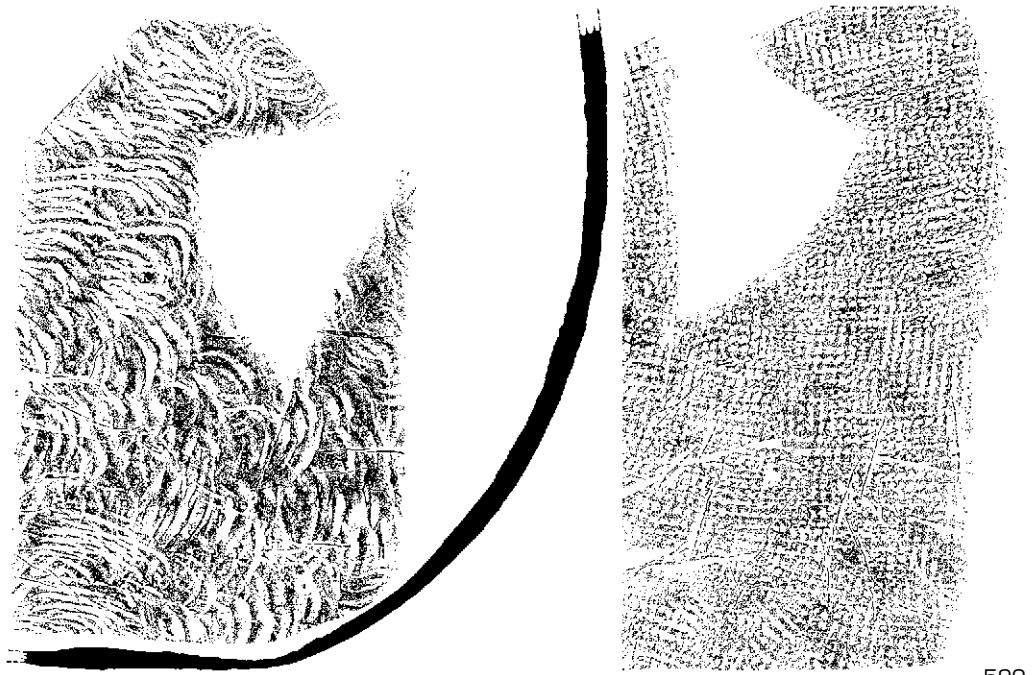

590

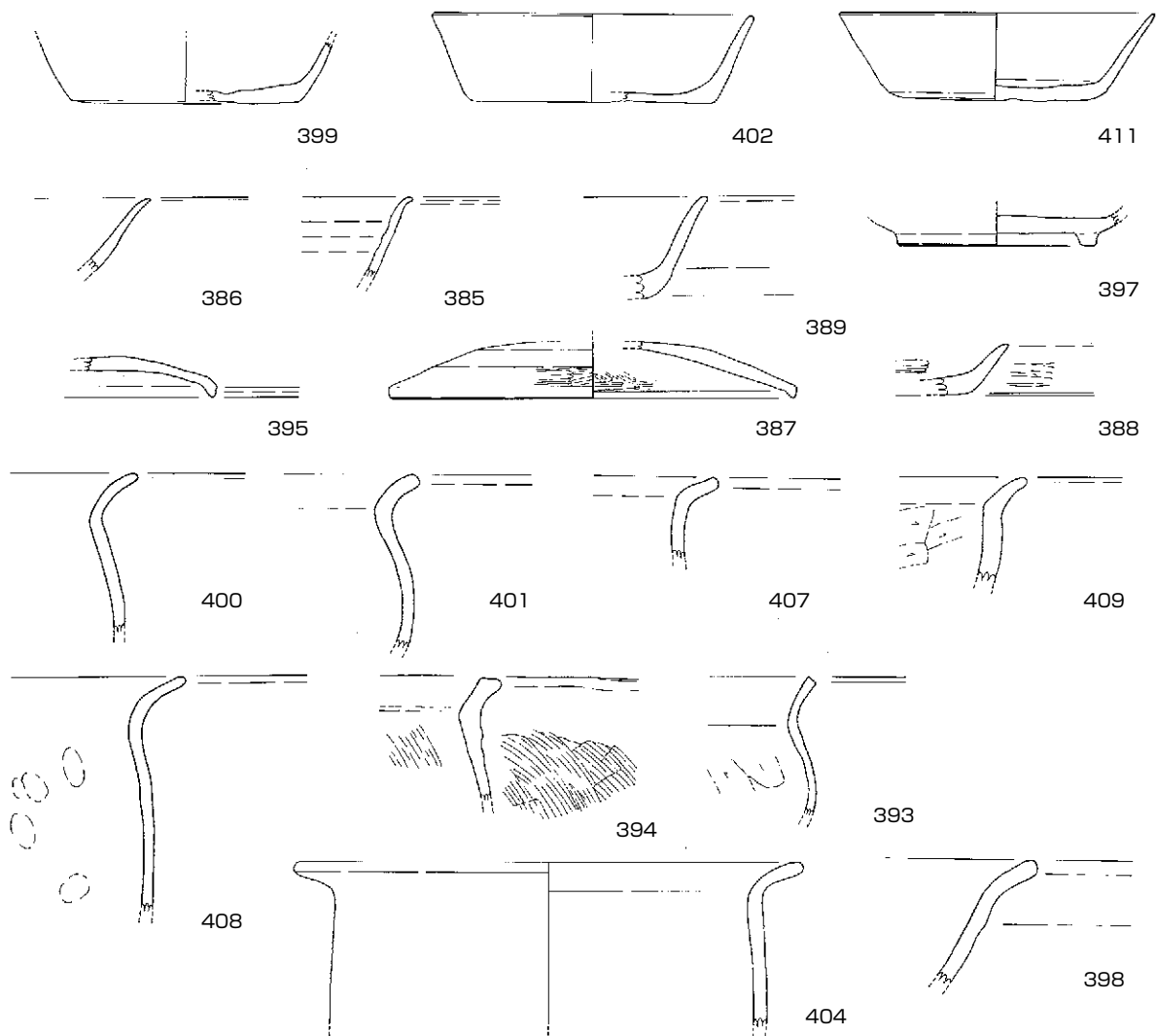

(404はS = 1/4、以外はS = 1/3)

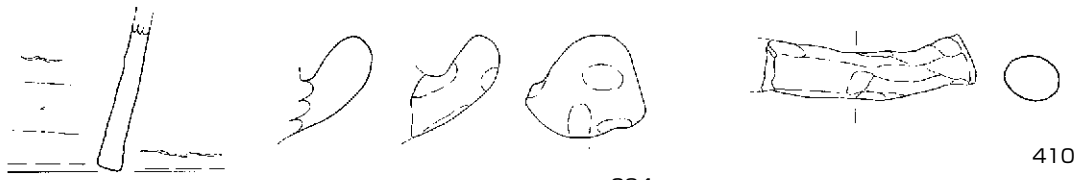

390

384

410

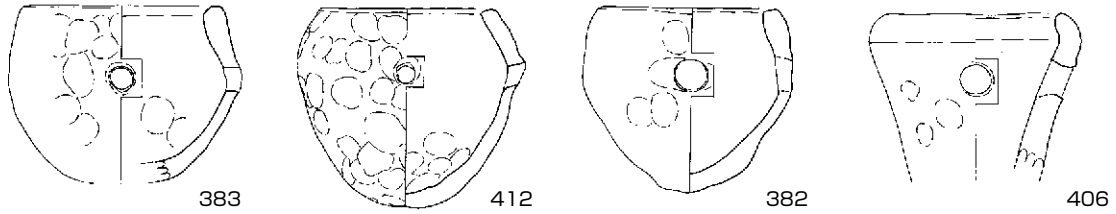

383

412

382

406

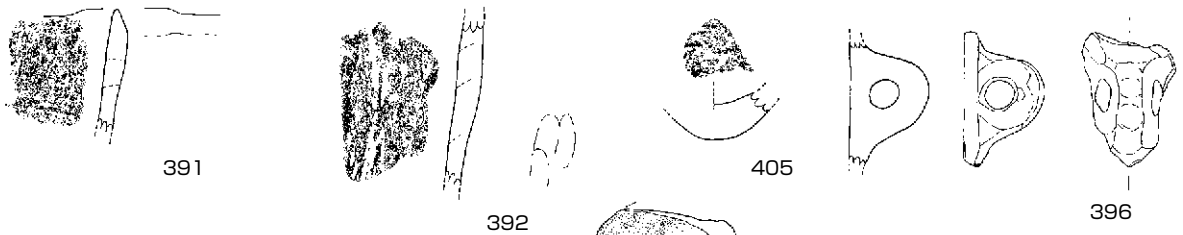

391

392

405

396

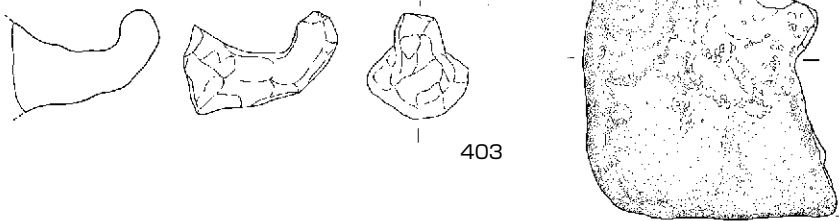

403

587



364

365

366

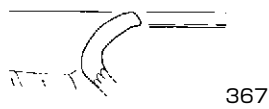

367

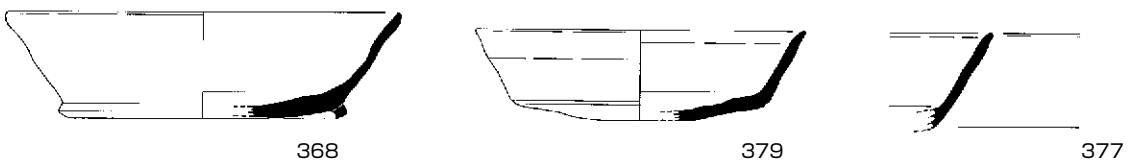

368

379

377

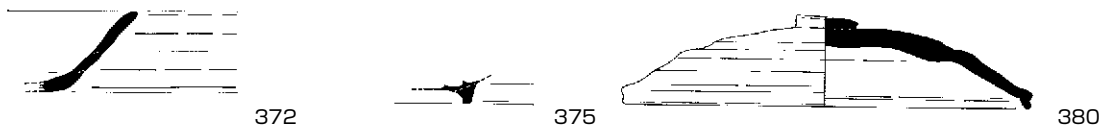

372

375

380

(587はS = 1/4、以外はS = 1/3)

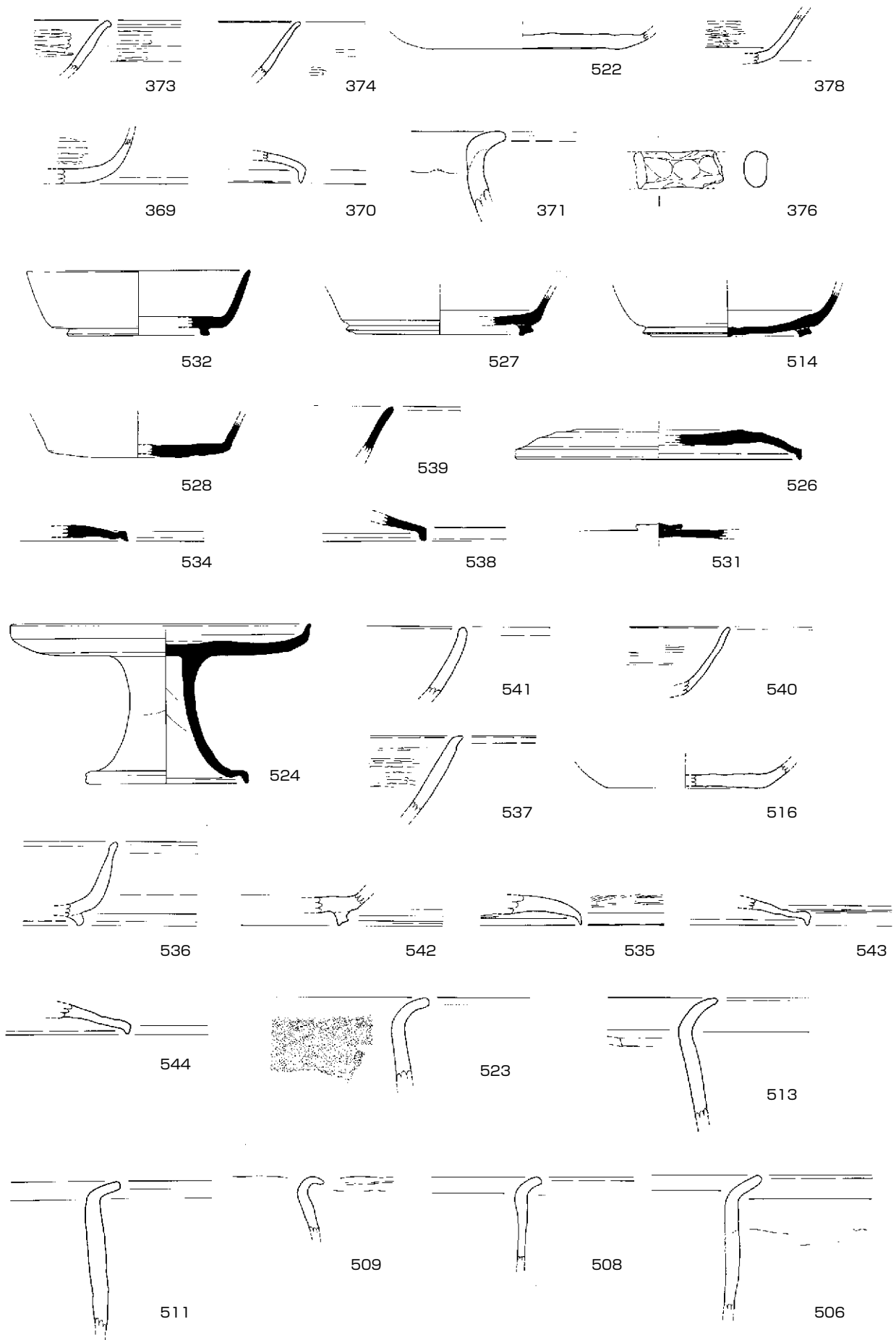

(S = 1/3)



504

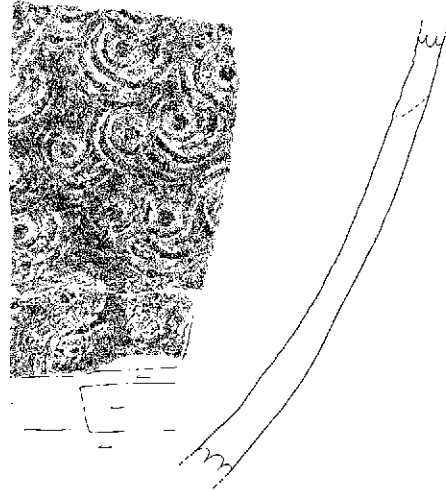

507



525

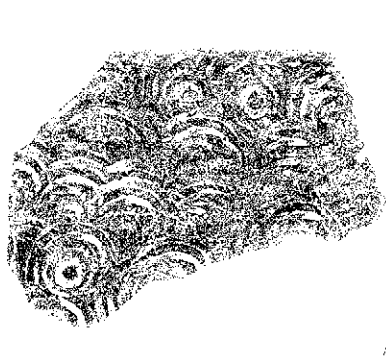
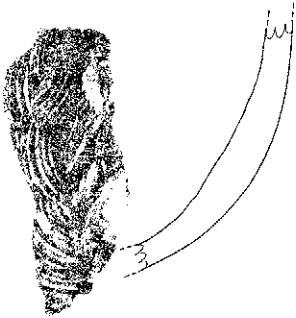

503

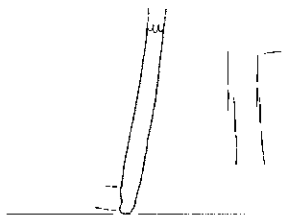
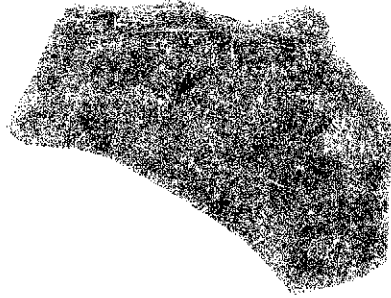

517

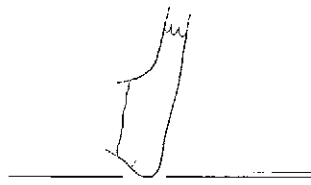

512



510

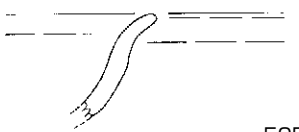

505

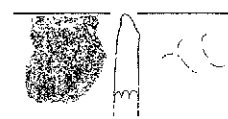

529



533



519

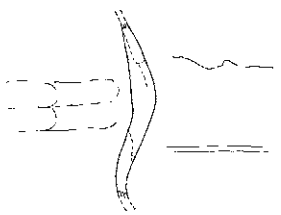

520

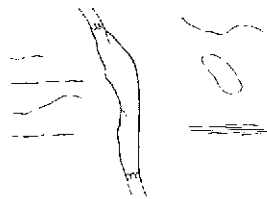

515

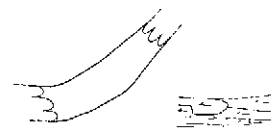

518

(S = 1/3)

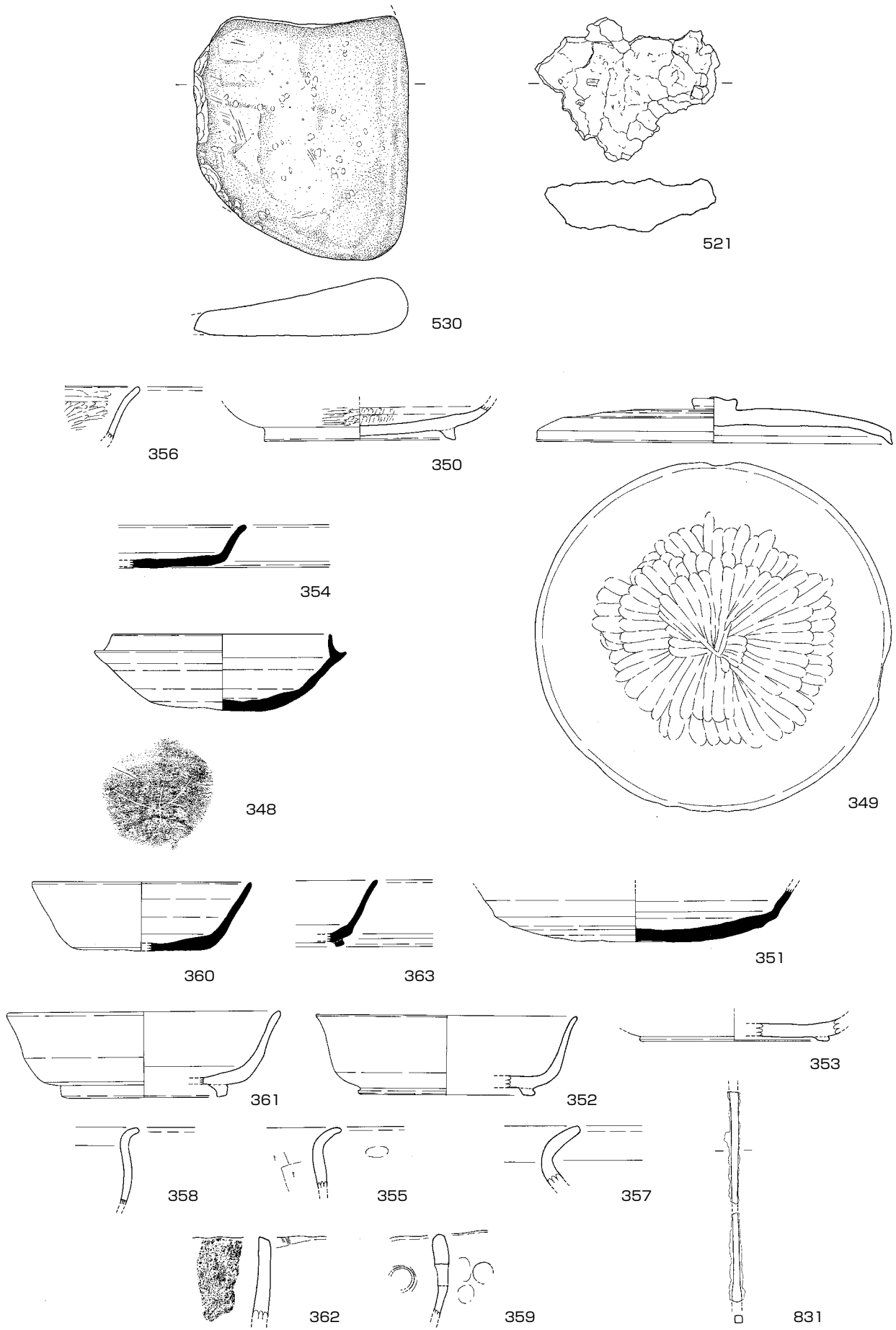

(S = 1/3)

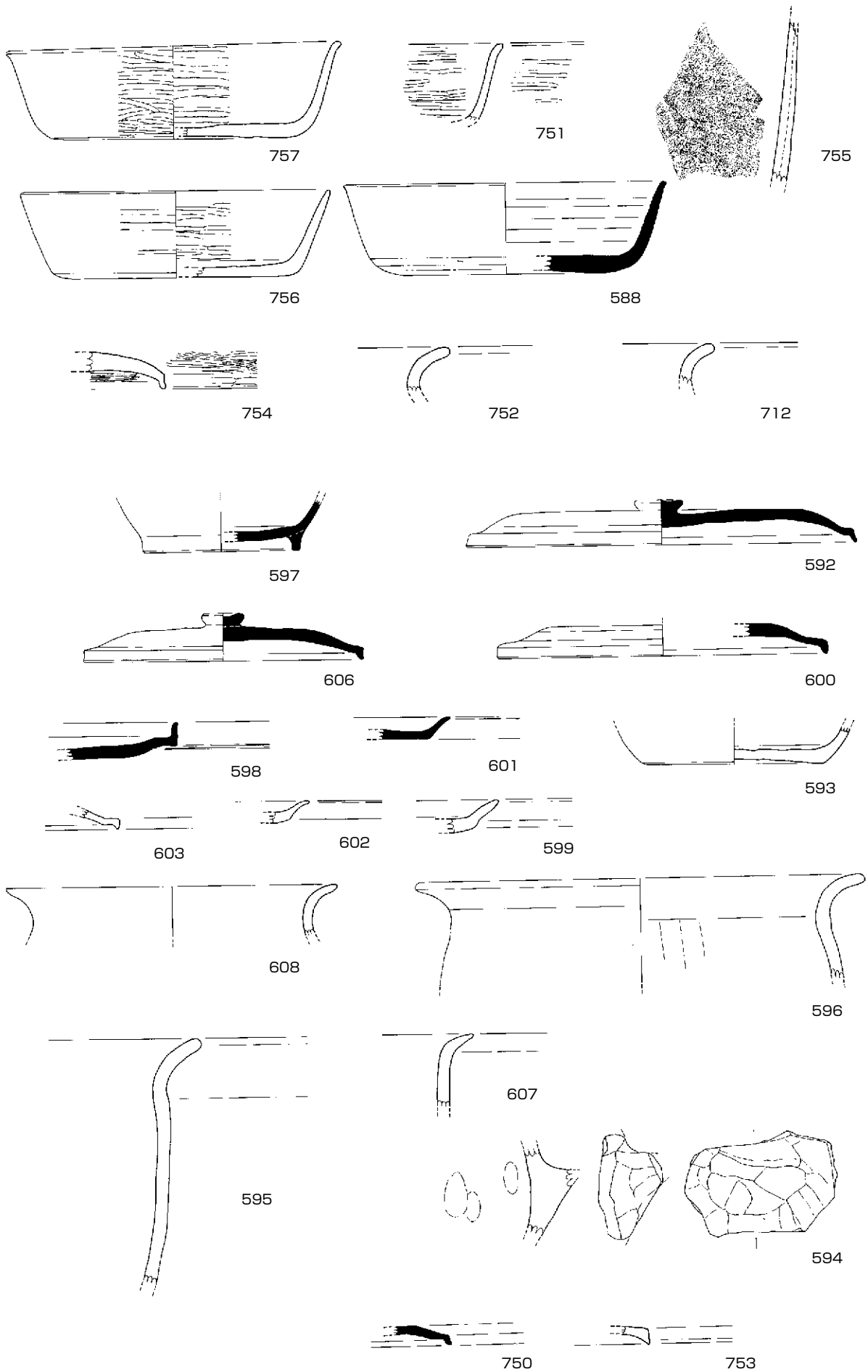

(S = 1/3)

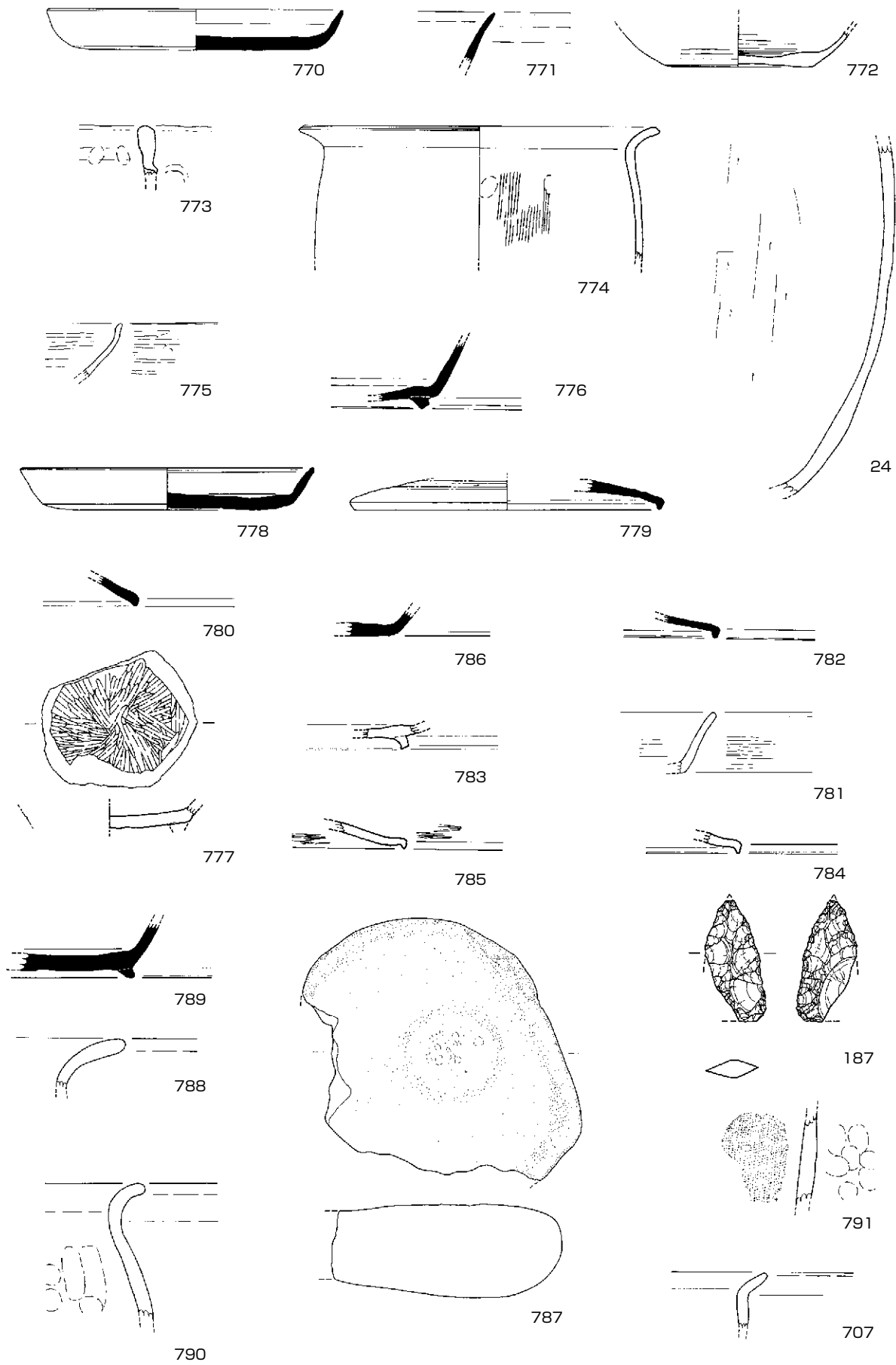

(187はS = 2/3、774はS = 1/4、以外はS = 1/3)

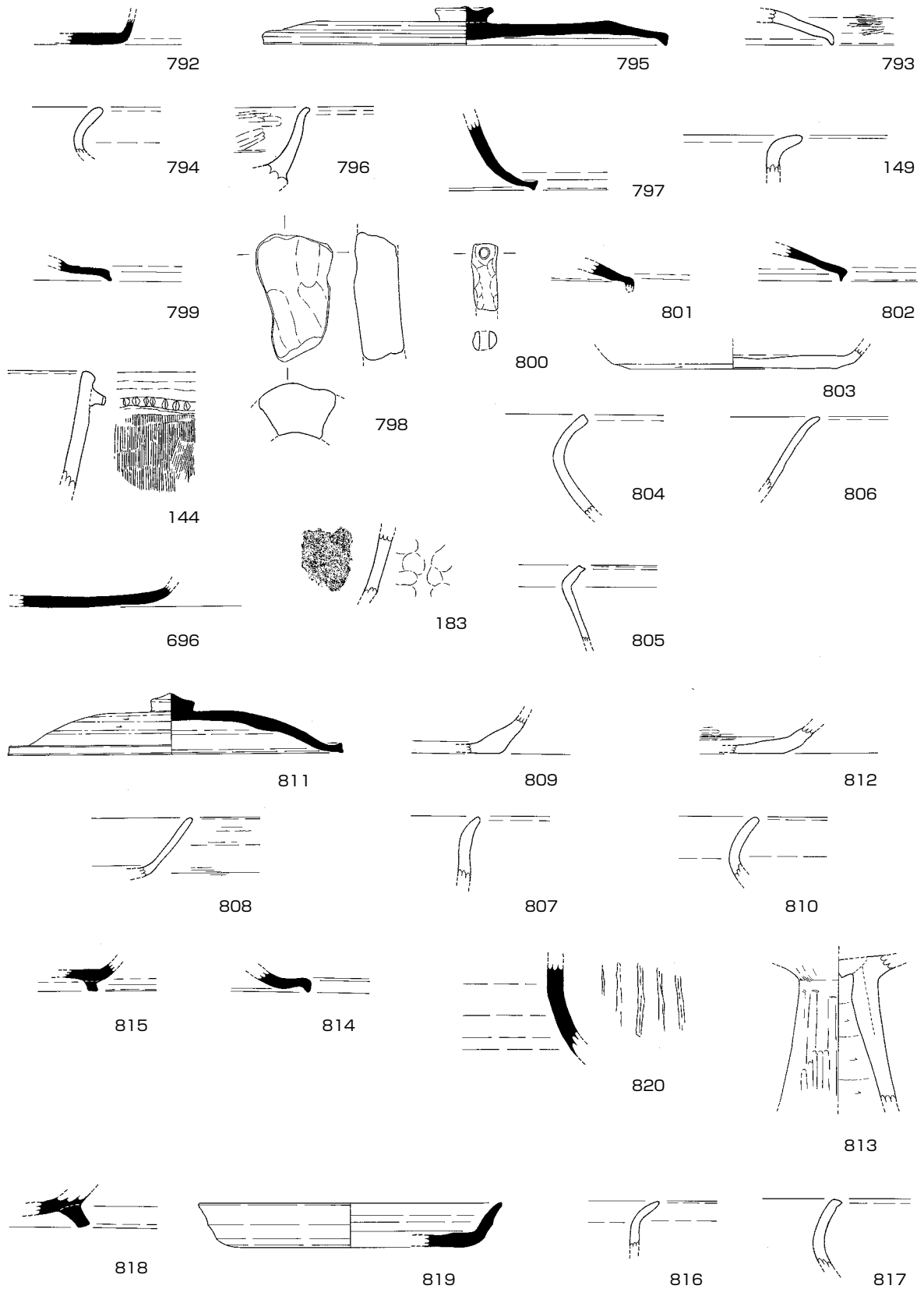

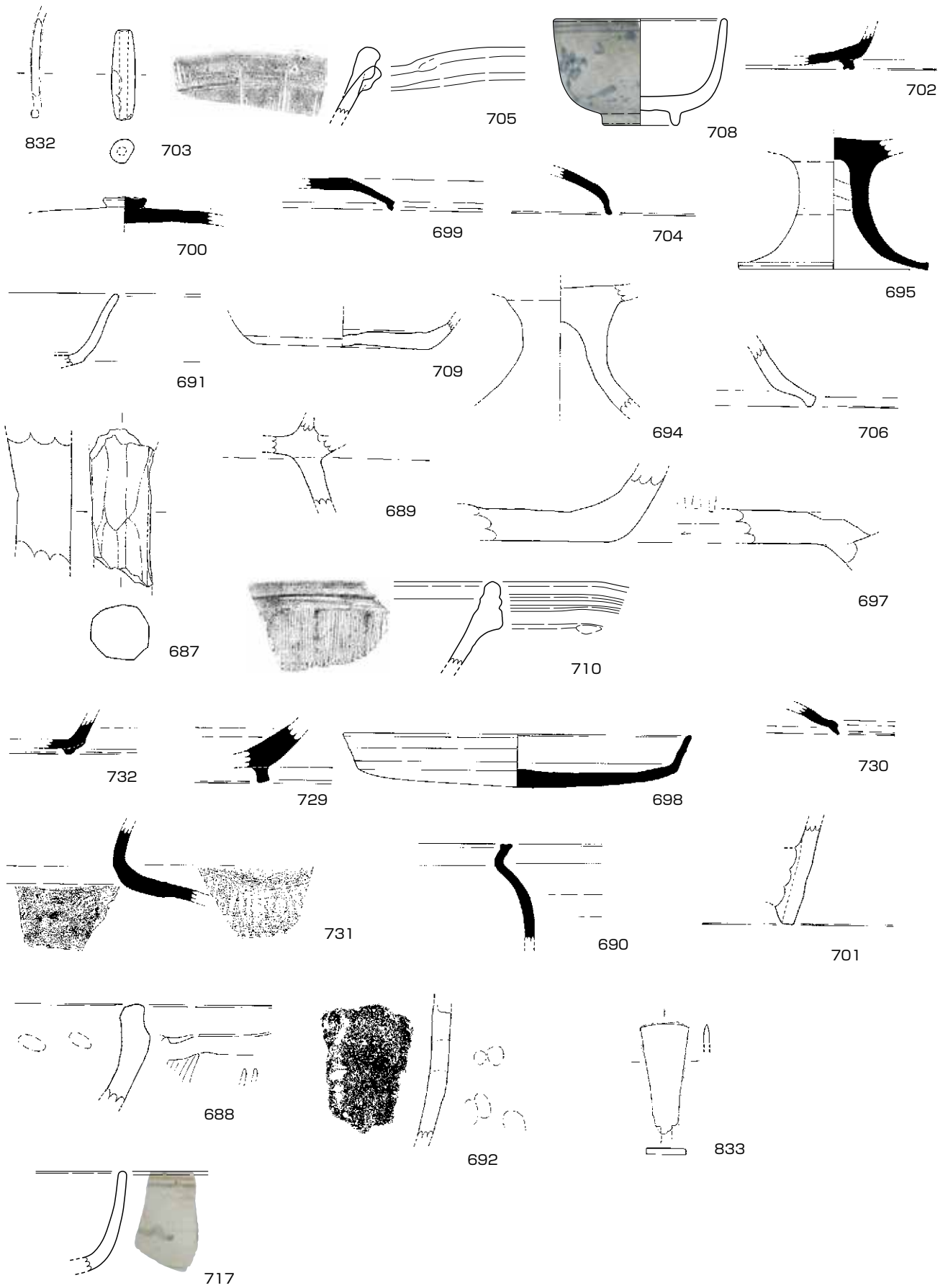

(S = 1/3)

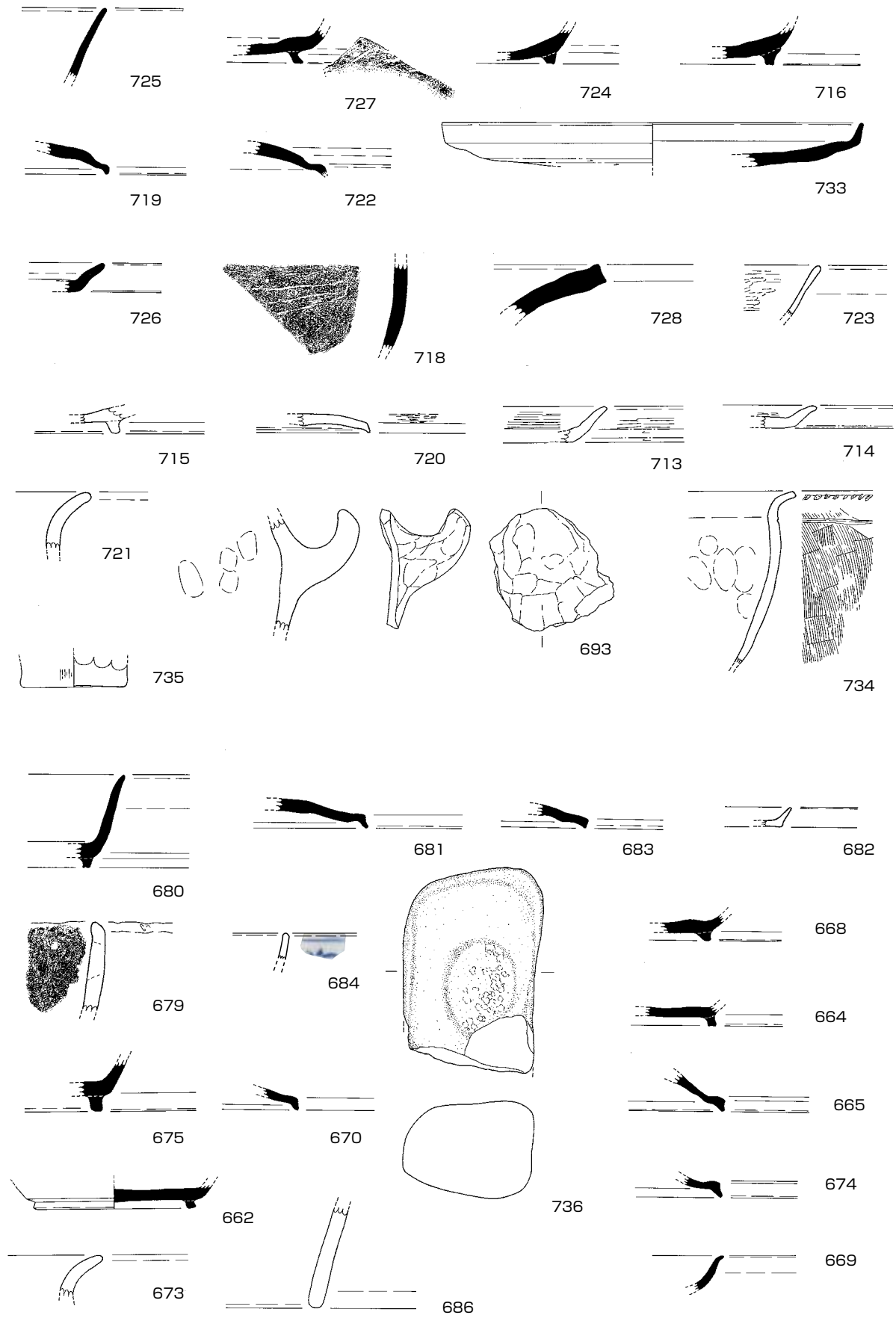

(734はS = 1/4、以外はS = 1/3)

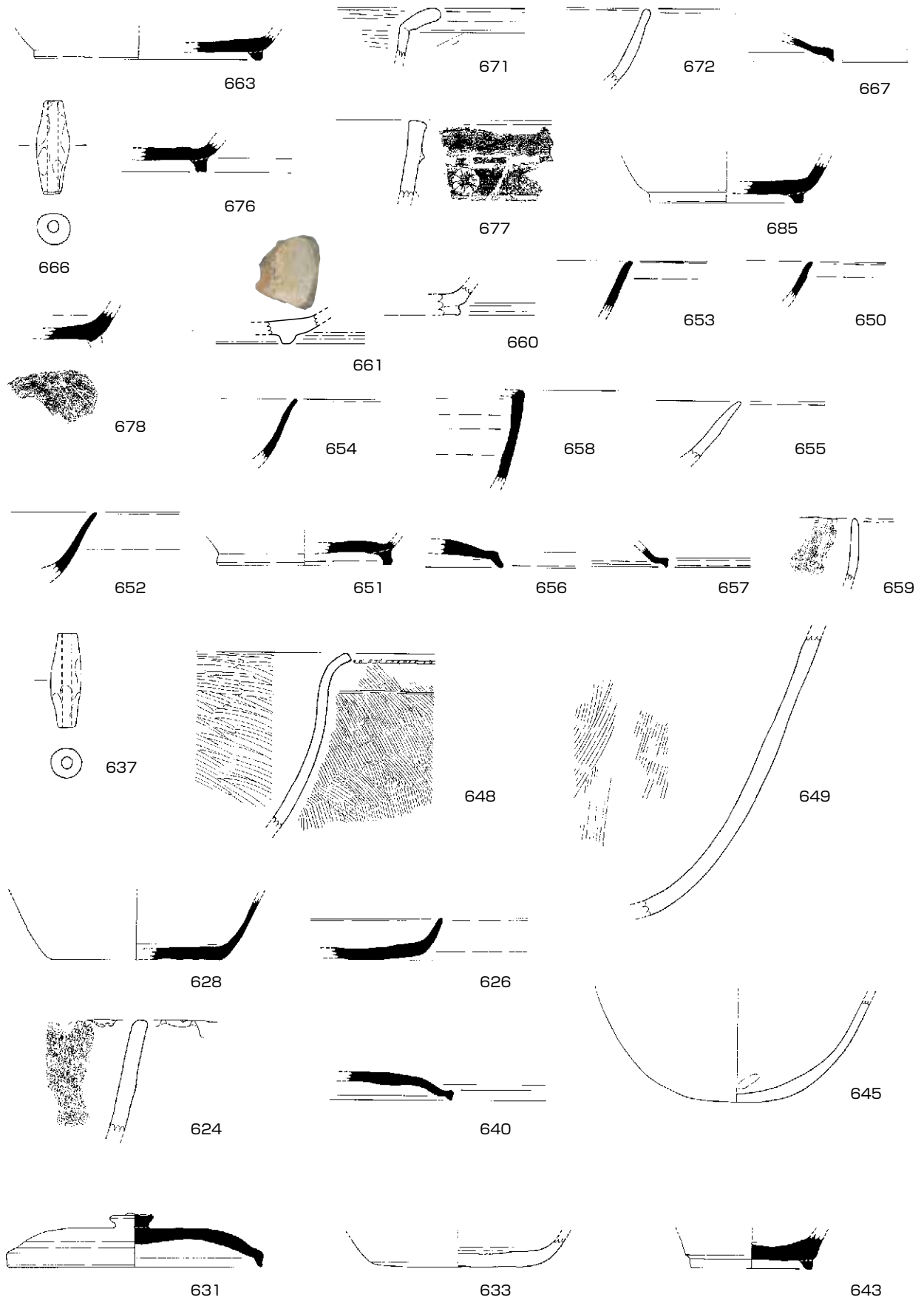

(648はS = 1/4、以外はS = 1/3)

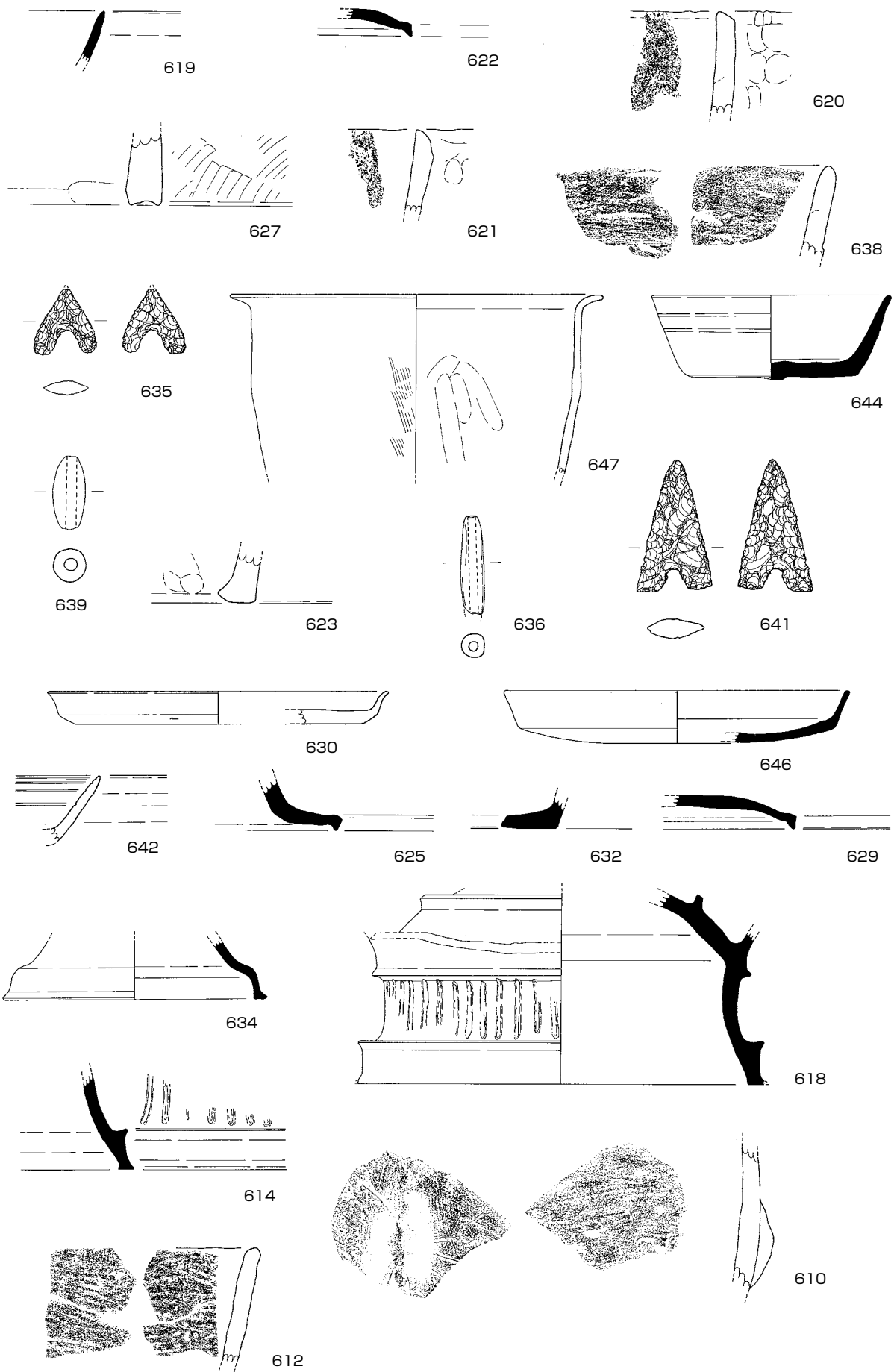

(647はS = 1/4、635、641はS = 2/3、以外はS = 1/3)

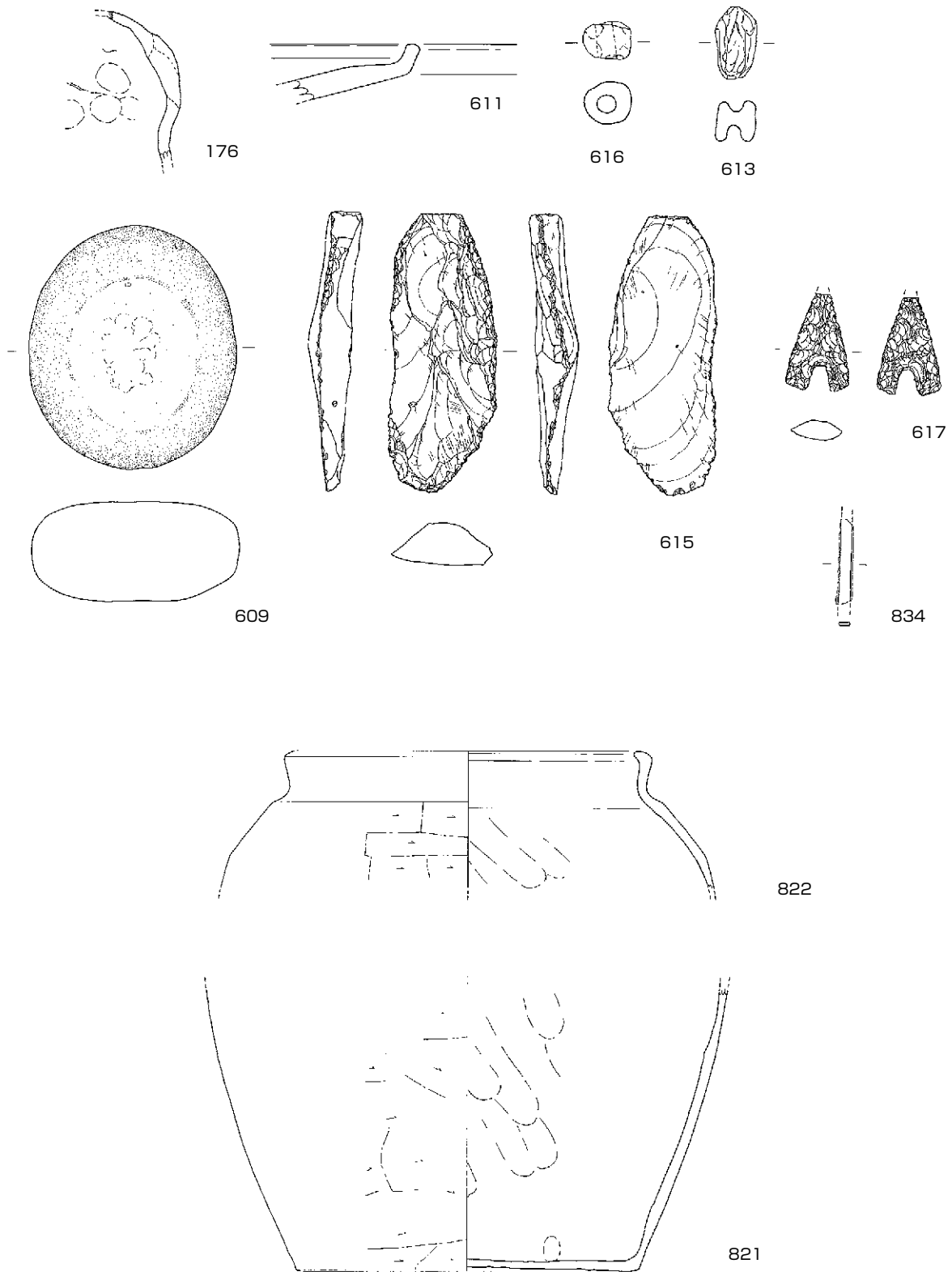

(615、617はS=2/3、以外はS=1/3)

諸田南遺跡古池地区 観察表

番号	遺構名	種別	器種	法量(cm)		器高	器面調整		胎土	色調	備考
				口径	底径		外面	内面			
1	SH1 No85他	土師器	甗	(18.2)	8.7	24.8	ヨコナデ・ハケ目・指 オサエ・ナデ・ケズリ	ヨコナデ・ナデ・ケズ リ	長石・石英・角閃 石	(内)褐灰色 (外)にぶい黄褐色・褐灰色	完形・一部反転復元
2	SH1 No16他	土師器	甗	17.0	—	19.9	表面磨耗	ナデ	長石・石英	(内)にぶい赤褐色 (外)赤褐色	完形・煤付着
3	SH1 No1	須恵器	坏身	20.2	—	7.4	回転ナデ・ヘラ切り 離し・ナデ	ナデ・強い指オサエ	白色粒	(内)灰色 (外)褐灰色・にぶい褐色	完形・一部合成
4	SH1 No44他	須恵器	長頸壺	(18.4)	—	(18.0)	回転ナデ・輪描波 状文・沈線・カキメ	回転ナデ	長石・黑色粒	灰色	一部反転復元・自然釉あり
5	SH1 No63	須恵器	鉢	14.2	—	(12.0)	回転ナデ・沈線	回転ナデ	白色粒・黑色粒	灰色	自然釉あり
6	SH1 カマドNo24	須恵器	高坏	(12.5)	—	(8.1)	回転ナデ・回転ヘラ ケズリ	回転ナデ・ナデ	黑色粒	淡黄色	一部反転復元・焼成やや不 良
7	SH1 カマドNo1	須恵器	坏身	(15.2)	—	(6.3)	回転ナデ・ヘラ切り離し・ ナデ・表面磨耗	回転ナデ・ナデ	白色粒・黑色粒	(内)にぶい黄色 (外)浅黄色	反転復元・焼成やや不良
8	SH1 No46	土師器	碗	9.1	6.8	3.4	回転ナデ・ヘラ切り 離し	回転ナデ・ナデ	白色粒・角閃石・ 雲母	(内)黒褐色・灰黄褐色 (外)にぶい黄褐色	完形・煤付着
9	SH1 No20他	須恵器	高坏	(15.8)	—	(3.5)	回転ナデ・ヘラ切り 離し・ナデ	回転ナデ	白色粒・黑色粒	(内)浅黄色 (外)橙色	一部反転復元・一部合成・ 焼成やや不良
10	SH1 No11	須恵器	高坏	(16.0)	—	4.1	回転ナデ・ヘラ切り 離し	ナデ(表面磨耗)	白色粒・黑色粒・ 角閃石	(内)浅黄色 (外)明黄褐色・浅黄褐色	一部反転復元・焼成やや不 良
11	SH1 No12他	土師器	甗	(20.0)	—	(12.8)	ヨコナデ・ハケ目	ヨコナデ・ケズリ	長石・石英・赤褐 色粒・角閃石	(内)にぶい褐色 (外)橙色・黒褐色	反転復元
12	SH1 カマドP8	土師器	甗	—	—	(8.0)	ハケ目・ナデ	ナデ・強い指ナデ	長石・石英・雲母	橙色	線刻あり
13	SH1 カマドNo22	土師器	甗	—	—	(20.5)	ハケ目・ナデ	ハケ目・ナデ	長石・石英	(内)にぶい黄褐色 (外)にぶい黄褐色・にぶい褐色	一部反転復元・線刻あり・煤 付着
14	SH1 カマドP12	土師器	甗	14.4	—	16.3	ヨコナデ・ハケ目・ ナデ	ヨコナデ・ハケ目	長石・石英	(内)橙色・にぶい褐色 (外)橙色・にぶい黄褐色	完形・線刻あり
15	SH1 No6	土師器	鉢	(13.0)	—	(9.6)	ヨコナデ・ナデ・表 面磨耗	ヨコナデ・ナデもしく はハケ目	長石・石英・雲母	(内)明赤褐色・にぶい黄褐色 (外)明赤褐色・にぶい黄褐色	反転復元
17	SH1 カマドP9他	土師器	甗	(20.8)	—	(18.2)	ヨコナデ・ハケ目	ヨコナデ・ケズリ	長石・石英	橙色	反転復元
18	SH1 No53他	土師器	甗	—	—	(9.5)	ヨコナデ・ハケ目	ヨコナデ・ケズリ・ナ デ・表面磨耗	長石・石英	にぶい黄褐色	線刻あり・黒斑あり
19	SH1 No27他	須恵器	坏身	(12.2)	—	4.0	回転ナデ・回転ヘラ ケズリ	回転ナデ・回転ヘラ ケズリ	長石・石英・角閃 石	灰色	一部反転復元・一部合成
20	SH1 No47	須恵器	坏身	13.0	—	4.5	回転ナデ・回転ヘラ ケズリ	回転ナデ・ナデ	長石・石英・黒色 粒	(内)にぶい黄褐色 (外)褐色	完形
21	SH1 No38他	須恵器	提瓶	—	—	(16.4)	カキメ・回転ナデ	回転ナデ・ナデ・黄 面剥離・ナデ	白色粒・黑色粒	(内)灰色・暗灰黄色 (外)灰色	カキメ
22	SH1 No60・住居 跡・カマド	須恵器	蓋	(16.0)	—	5.3	回転ナデ・回転ヘラ ケズリ	回転ナデ・ナデ	白色粒・黑色粒	灰色	一部反転復元
23	SH1 No80	須恵器	高坏	—	—	(4.4)	回転ナデ	回転ナデ	白色粒	(内)褐灰色・灰色 (外)灰色・暗灰色	反転復元
24	SB4 P15	土師器	甗	—	—	(18.3)	ナデ	ケズリ・ナデ	長石・石英・雲母	(内)明赤褐色 (外)褐色	
26	SK5 P13	土師器	製塩土器	—	—	(9.8)	ナデ	ナデ?	長石・石英	(内)にぶい黄褐色 (外)明赤褐色	

諸田南遺跡古池地区 観察表

番号	遺構名	種別	器種	法量(cm)		器高	器面調整		胎土	色調	備考
				口径	底径		外面	内面			
27	SK1 No1・2	弥生土器	甕	—	—	(8.9)	ヨコナデ・ハケ目・ハケ目・ナデ・指オシ線	ヨコナデ・ナデ	長石・石英・角閃石	(内)にぶい橙色 (外)橙色	刻目
28	SK6 P7	土師器	甕	—	—	(3.8)	ヨコナデ	ヨコナデ・ナデ	角閃石・白色粒・雲母	(内)橙色 (外)にぶい橙色	
29	SK5 P10	須恵器	蓋	(16.0)	—	(2.2)	ヘラ切り離し・ナデ・回転ナデ	回転ナデ・ナデ	白色粒・黒色粒	灰色	反転復元
30	SK5 P42	須恵器	蓋	(18.0)	—	(2.8)	回転ナデ	回転ナデ	白色粒・黒色粒	(内)にぶい黄色・灰色 (外)灰色	反転復元
31	SK5 P48	須恵器	蓋	—	—	(2.5)	ヘラ切り離し・ナデ・回転ナデ	回転ナデ	白色粒・黒色粒	(内)灰黄色 (外)灰色	
32	SK5 P2	須恵器	蓋	—	—	(1.7)	ヘラ切り離し・ナデ・回転ナデ	回転ナデ	長石・石英・白色粒	(内)オリーブ黒色 (外)黄灰色	
34	SK5 P17	土師器	坏身	(14.0)	—	(3.3)	ヨコナデ・ナデ・ヘラ切り離し	ヨコナデ・ナデ	赤褐色粒・黒色粒	(内)にぶい黄橙色 (外)浅黄橙色	反転復元・黒斑あり
35	SK5 P36	土師器	甕	(17.8)	—	(8.0)	ヨコナデ・ナデ	ヨコナデ・ナデ	白色粒・黒色粒・角閃石・雲母・黒	(内)にぶい黄橙色 (外)褐灰色・橙色	反転復元
36	SK5 検出	須恵器	皿	(19.0)	(16.5)	1.8	回転ナデ・ヘラ切り離し	回転ナデ・ナデ	白色粒・黒色粒	灰色	反転復元
37	SK5 P4・44	土師器	皿	(14.8)	—	(2.3)	回転ナデ・ヘラ切り離し	回転ナデ・ナデ	白色粒・黒色粒・赤褐色粒	橙色	反転復元
38	SK5 P12他	土師器	坏身	(14.6)	(8.8)	(3.0)	回転ナデ・回転ヘラケズリ	回転ナデ・ナデ・一部ミガキ	白色粒・赤褐色粒	橙色	反転復元
39	SK5 P24	土師器	甕	—	—	(4.5)	ヨコナデ・ナデ	ヨコナデ・ナデ	白色粒・黒色粒・雲母	橙色	煤付着
40	SK5 P19	土師器	坏身	—	8.1	(2.5)	ナデ(表面磨耗)・ヘラ切り離し	回転ナデ(表面磨耗)	白色粒・黒色粒・赤褐色粒	(内)橙色 (外)にぶい黄橙色	黒斑あり
41	SK5 検出	土師器	坏身	—	—	(6.5)	回転ナデ?・ミガキ	ミガキ	白色粒・角閃石	橙色	一部合成
42	SK5 P3	須恵器	坏身	—	—	(3.0)	回転ナデ・ヘラケズリ	回転ナデ	白色粒・砂粒	灰色	
43	SK5 検出	須恵器	坏身	—	7.9	(1.1)	回転ナデ・回転ヘラケズリ	回転ナデ	白色粒・角閃石	灰色	
44	SK5 P35	須恵器	蓋	—	—	(2.3)	回転ヘラケズリ・回転ナデ	回転ナデ	白色粒・角閃石	灰色	
45	SK5 P38	土師器	坏身	—	(7.0)	(2.5)	ミガキ・回転ナデ・回転ヘラケズリ・ナデ	ミガキ	白色粒・角閃石	にぶい黄橙色	反転復元
46	SK5 P7	土師器	不明	—	—	(3.2)	ヨコナデ	ハケ目	石英・黒色粒・角閃石	(内)にぶい黄橙色 (外)浅黄橙色	
47	SK5 P11・P36	須恵器	壺	—	(13.6)	(5.4)	回転ナデ・回転ヘラケズリ・ナデ	回転ナデ・ヘラケズリ?	黒色粒	(内)灰白色 (外)灰色	反転復元・釉付着あり
48	SK5 検出	須恵器	?	—	—	(1.8)	回転ナデ	回転ナデ	白色粒	(内)灰白色 (外)暗灰色	
50	SK17 No53他	須恵器	蓋	(22.6)	—	(1.6)	回転ヘラケズリ・回転ナデ	回転ナデ	白色粒	灰色	反転復元・一部合成
52	SK17 No60	須恵器	坏身	(13.0)	(8.6)	(4.6)	回転ナデ	回転ナデ	白色粒・角閃石	灰黄色	反転復元

諸田南遺跡古池地区 観察表

番号	遺構名	種別	器種	法量(cm)		器高	器面調整		胎土	色調	備考
				口径	底径		外面	内面			
53	SK17 P128	須恵器	蓋	(15.0)	—	(2.2)	不明瞭・回転ナデ	回転ナデ・ナデ	黒色粒	灰白色	反転復元
54	SK17 No95	須恵器	坏身	—	(9.8)	(2.9)	回転ナデ・回転ヘラケズリ・ナデ	回転ナデ	白色粒・黒色粒・角閃石	(内)淡黄色 (外)灰白色	反転復元
55	SK17 SK18	須恵器	皿	—	—	(1.7)	回転ナデ	回転ナデ	白色粒・黒色粒	(内)灰白色 (外)暗灰黄色	
56	SK17 No102ほか	須恵器	甕	—	—	(24.7)	ナデ・タタキ・格子状タタキ	同心円状当具痕	白色粒・角閃石	灰色	
57	SK17 P136他	須恵器	皿	—	(12.0)	(1.6)	回転ナデ	回転ナデ・ナデ	白色粒	灰色	反転復元
58	SK17 No39	須恵器	蓋	(14.0)	—	(1.0)	回転ヘラケズリ・ナデ・回転ナデ	回転ナデ	白色粒・角閃石	(内)灰色 (外)黄灰色	反転復元
59	SK17 No117	須恵器	坏身	—	(8.4)	(1.4)	回転ナデ	ナデ	黒色粒・角閃石・砂粒	(内)灰黄褐色 (外)黄灰色	反転復元
60	SK17 No116	須恵器	坏身	—	(10.0)	(4.2)	回転ナデ	回転ナデ	黒色粒	灰白色	反転復元
61	SK17 No12	須恵器	高坏	—	—	(3.5)	回転ナデ	回転ナデ	黒色粒・角閃石	灰白色	一部合成
62	SK17 No37	須恵器	蓋	—	—	(2.1)	ヘラケズリ・回転ナデ	ナデ	白色粒・角閃石	灰色	
63	SK17 No74	須恵器	坏身	—	—	(3.7)	回転ナデ	回転ナデ	黒色粒	灰色	
64	SK17 No89	須恵器	坏身	—	—	(3.3)	回転ナデ・回転ヘラケズリ	回転ナデ・ナデ	白色粒	(内)暗灰褐色 (外)灰黄褐色	
65	SK17 No24	須恵器	坏身	—	—	(1.6)	回転ナデ・回転ヘラケズリ	回転ナデ・ナデ	白色粒・砂粒	(内)灰白色 (外)灰黄色	一部合成
66	SK17 No43	須恵器	鉢	—	—	(6.2)	ナデ(表面磨耗)	ナデ	白色粒	灰白色	注ぎ口・傾き不確実
67	SK17 No110	須恵器	坏身	—	—	(2.7)	回転ナデ・ヘラケズリ離し・粗いナデ・表面磨耗	回転ナデ・ナデ(表面磨耗)	白色粒・黒色粒	灰白色	
68	SK17 No121	須恵器	坏身	—	—	(4.1)	回転ナデ	回転ナデ	灰白砂粒	(内)褐灰色 (外)灰色	
69	SK17 No38	須恵器	蓋	—	—	(1.5)	回転ナデ・ナデ	ナデ	白色粒・褐色粒	灰色	一部反転復元
70	SK17 No5	須恵器	蓋	—	—	(1.3)	回転ナデ	回転ナデ	白色砂粒・角閃石	(内)黄灰色 (外)灰色	
71	SK17	須恵器	蓋?	—	—	(2.4)	回転ナデ	回転ナデ	白色粒	(内)灰黄色 (外)灰色・灰黄色	
72	SK17	須恵器	高坏?	—	—	(1.7)	回転ナデ・回転ヘラケズリ	回転ナデ・ナデ	白色粒・黒色粒	灰色	
73	SK17 No30	須恵器	坏身	—	—	(1.5)	回転ナデ・ナデ・ヘラケズリ離し	回転ナデ	白色粒・黒色粒	灰色	
74	SK17 P144	土師器	甕	—	—	(2.2)	ヨコナデ	ヨコナデ・沈線	長石・石英・角閃石・赤褐色粒	(内)明赤褐色 (外)明赤褐色	
75	SK17 P131	土師器	甕	—	—	(5.3)	ヨコナデ・ナデ(表面磨耗)	ヨコナデ・ナデ	長石・石英・角閃石・黒曜石	明赤褐色	
76	SK17・SK18表土	土師器	甕	—	—	(5.8)	ヨコナデ・ナデ	ヨコナデ・ナデ・指オサエ	長石・石英・黒色粒・赤色粒	明赤褐色	

諸田南遺跡古池地区 観察表

番号	遺構名	種別	器種	法量(cm)		器面調整		胎土	色調	備考
				口径	器高	外面	内面			
77	SK17	土師器	坏身	—	(3.6)	表面磨耗	表面磨耗・沈線	長石・石英・黒色粒・角閃石	(内) 橙色・褐色・明赤褐色 (外) にぶい黄褐色	
78	SK17 No46	土師器	甕	—	(4.0)	ヨコナデ・ナデ	ヨコナデ・ナデ	長石・石英・角閃石・赤褐色粒	明赤褐色	
79	SK17	土師器	坏身	—	(1.2)	回転ナデ・ナデ・ハケズリ切りの離し	回転ナデ	白色粒・角閃石	橙色	
80	SK17	土師器	製塩土器	—	(4.7)	ナデ・指オサエ	布目痕?	長石・石英・角閃石	橙色	
81	SK17	土師器	坏身	—	(3.6)	回転ナデ	ナデ・ミガキ	石英・白色粒・黒色粒	橙色	
83	SK17	土師器	坏身	—	(2.7)	ハラミガキ	ハラミガキ	長石・石英	赤色	
84	SK17	土師器	蓋	—	(1.4)	回転ナデ	ナデ	長石・石英・角閃石	(内) 橙色 (外) 明赤褐色	反転復元
85	SK17 P143	土師器	坏身	(10.0)	(1.7)	ハラミガキ・回転ナデ・ハラ切りのナデ	ミガキ	白色粒・黒色粒・赤色粒	橙色	反転復元
86	SK17 No114	土師器	坏身	—	(3.2)	ミガキ・ハラケズリ	ナデ	長石・石英・角閃石・雲母	(内) にぶい黄褐色 (外) 橙色	
87	SK17 No119	土師器	鉢?	—	(4.0)	表面磨耗	ヨコナデ・ハケ目? (表面磨耗)	長石・石英・角閃石	(内) にぶい赤褐色 (外) 赤色	
88	SK17 No120	土師器	製塩土器	—	(4.4)	ナデ・指オサエ	布目痕	角閃石・白色砂粒	橙色	傾き不確実
89	SK17 No34	土師器	甌	—	(3.7)	ナデ・ヨコナデ	ヨコナデ・ナデ	長石・石英・角閃石	(内) 明赤褐色 (外) にぶい黄褐色	黒斑あり
90	SK17 No73	土師器	坏身	—	(1.3)	表面磨耗・赤彩?	ナデ	白色砂粒・角閃石	橙色	
91	SK17 No23	土師器	甕	—	(4.0)	ヨコナデ・ナデ	ヨコナデ・ナデ	長石・石英・角閃石	(内) にぶい黄褐色 (外) 橙色	
92	SK17 No57	土師器	坏身	—	(1.9)	回転ナデ	回転ナデ・表面磨耗	長石・石英・角閃石	明赤褐色	
93	SK17 P129	土師器	坏身	—	(2.2)	回転ナデ	回転ナデ	長石・石英	明赤褐色	
94	SK17 No65	土師器	碗?	—	(2.5)	回転ナデ・表面磨耗	回転ナデ・ナデ	長石・石英・角閃石・雲母	(内) にぶい赤褐色 (外) 赤褐色	
95	SK2	須恵器	蓋?	—	(1.3)	回転ナデ	回転ナデ	白色粒	(内) 灰色 (外) 灰色・オリーブ色	
96	SK17 No6	土師器	製塩土器	—	(6.6)	ナデ	ナデ?	長石・石英・雲母	橙色	
97	SK17・18表土	須恵器	蓋	(13.0)	2.7	ナデ・ハラケズリ・回転ナデ	回転ナデ・ナデ	白色粒	灰色	一部反転復元
98	SK17・18表土	須恵器	蓋	(18.9)	(3.5)	回転ハラケズリ・回転ナデ	回転ナデ・ナデ	白色粒・黒色粒	(内) 灰色 (外) 灰色・暗灰色	反転復元
99	SK17・18表土	須恵器	蓋	(13.3)	(1.1)	回転ハラケズリ・回転ナデ	回転ナデ・ナデ	白色粒	(内) 灰色・灰黄色 (外) 灰色	反転復元
100	SK17・18表土	須恵器	蓋	(16.0)	(2.1)	回転ナデ・回転ハラケズリ	回転ナデ・ナデ	白色粒	灰黄色	反転復元
101	SK17・18表土	須恵器	蓋	(13.1)	(1.9)	回転ナデ・回転ハラケズリ	回転ナデ	白色粒	灰色	反転復元

諸田遺跡古池地区 観察表

番号	遺構名	種別	器種	法量(cm)		器高	器面調整		胎土	色調	備考
				口径	底径		外面	内面			
102	SK17・18表土	須恵器	蓋	(20.7)	—	(2.6)	回転ナデ	回転ナデ・ナデ	白色粒・黒色粒	(内)灰白色・灰黄色 (外)灰色	反転復元
104	SK18 No27	須恵器	蓋	—	—	(1.7)	調整不明・回転ナデ	回転ナデ・ナデ	白色粒・黒色粒	(内)黄灰色 (外)灰白色・オリーブ黒色	
105	SK17・18表土	須恵器	蓋	—	—	(1.7)	回転ナデ・回転ヘラ ケズリ	回転ナデ・ナデ	白色粒・黒色粒	灰黄色	
106	SK17・18表土	土師器	甕	—	—	(5.0)	ココナデ・ナデ	ココナデ・ナデ	長石・石英・角閃 石・雲母・黒曜石	(内)橙色 (外)にぶい橙色	
107	SK17・18表土	土師器	甕	—	—	(2.7)	ココナデ	ココナデ	長石・石英・角閃 石	橙色	
108	SK17・18表土	土師器	甕	—	—	(2.8)	ココナデ・表面磨耗	表面磨耗	長石・石英・角閃 石・黒曜石	(内)明褐色 (外)明赤褐色	
109	SK17・18表土	土師器	坏身	—	—	(2.6)	ココナデ	ココナデ	長石・石英	赤褐色	
110	SK17・18表土	須恵器	坏身	—	—	(5.6)	回転ナデ・回転ヘラ ケズリ	回転ナデ	長石・石英	灰黄色	
111	SK17・18表土	須恵器	皿	—	—	(1.7)	回転ナデ・ナデ・回 転ヘラ切り離し	回転ナデ・ナデ	白色粒	(内)灰黄色 (外)灰色	
112	SK17・18表土	須恵器	皿?	—	—	(1.7)	回転ナデ・回転ヘラ ケズリ・ナデ	回転ナデ・ナデ	白色粒	灰色	
113	SK17・18表土	須恵器	坏身	—	(8.4)	(1.7)	回転ナデ・回転ヘラ 切り離し・ナデ	回転ナデ・ナデ	白色粒	灰色	反転復元
114	SK18 No30	土師器	甕	—	—	(3.0)	ココナデ	ココナデ・ナデ・ケズ リ	長石・石英・角閃 石	(内)明褐色 (外)明赤褐色	
115	SK18 No20	土師器	不明	—	—	(7.8)	ココナデ・ナデ	ココナデ・ナデ	長石・石英・赤褐 色粒	(内)にぶい黄褐色 (外)橙色	
116	SK17・18+SK17 No.39	土師器	坏身	—	(8.0)	(3.3)	ココナデ・ケズリ・ケ ズリ・ナデ	ココナデ・ナデ	長石・石英	(内)黒色・にぶい褐色 (外)褐色・明赤褐色	反転復元
117	SK18 No24	土師器	甕	—	—	(5.2)	ココナデ・ナデ(表面 磨耗)	ココナデ・ハケ目	長石・石英・角閃 石・赤褐色粒	(内)暗褐色 (外)にぶい黄褐色	
118	SK18 No4	土師器	甕	—	—	(3.6)	ココナデ・ナデ	ココナデ・ナデ	長石・白色粒・角 閃石	(内)黒褐色 (外)にぶい黄褐色	
119	SK18 No1	須恵器	坏身	—	(8.5)	(2.1)	回転ナデ・ヘラ切り 離し・ナデ	回転ナデ・ナデ	白色粒	灰色	一部反転復元
120	SK18 No6他	須恵器	皿	(11.6)	(10.4)	2.1	回転ナデ・ナデ・ヘ ラ切り離し	回転ナデ	白色粒・黒色粒	灰色	反転復元
121	SK18 No2	須恵器	坏身	—	—	4.1	回転ナデ	回転ナデ	白色粒・黒色粒・ 褐色粒	灰色	
122	SK18 No11	須恵器	皿	—	(10.0)	(1.2)	回転ナデ・ヘラ切り 離し	回転ナデ・ナデ	白色粒・黒色粒	(内)灰黄色 (外)浅黄色	反転復元
123	SK17 No15	須恵器	不明	—	(5.4)	(3.7)	回転ナデ・指オサ エ・ヘラ切り離し	回転ナデ	白色粒	灰色	反転復元
124	SK18 No18他	須恵器	坏身	—	(8.0)	(3.3)	回転ナデ・ヘラ切り 離し	回転ナデ・ナデ	白色粒・黒色粒	灰黄色	反転復元
125	SK18	須恵器	皿	—	—	(2.0)	ココナデ・ナデ	ココナデ・ナデ	白色粒・褐色粒	灰色	
126	SK13 No1	土師器	坏身	14.0	10.4	4.2	回転ナデ・ヘラ切り 離し	回転ナデ・ナデ	長石・石英・角閃 石・赤褐色粒	黄褐色	完形

諸田南遺跡古池地区 観察表

番号	遺構名	種別	器種	法量(cm)			器面調整		胎土	色調	備考
				口径	底径	器高	外面	内面			
127	SK8 P13他	土師器	蛸壺	—	—	(8.4)	ナデ・指オサエ	ナデ・指オサエ	長石・白色粒・角閃石	(内)黒褐色 (外)にぶい黄褐色	一箇所穿孔・一部合成
128	SK8 P4他	土師器	蛸壺	(7.5)	—	(5.6)	ナデ・指オサエ	ナデ	長石・白色粒・角閃石	(内)褐色 (外)にぶい褐色	反転復元・一箇所穿孔
129	SK8 P7	-	焼土塊	長 5.0	幅 4.2	厚 0.8	繊維痕		長石・石英・黒色粒	(内)にぶい褐色 (外)黒褐色	
130	SK8 P16	-	焼土塊	長 7.1	幅 3.7	厚 2.3	繊維痕		長石・石英	褐色	
131	SK8 P10他	-	焼土塊	長 6.7	幅 6.8	厚 1.0	繊維痕		長石・石英・白色粒	明褐色	
132	SK8 P2	土師器	蛸壺	—	—	(5.6)	ナデ・指オサエ	ナデ	長石・白色粒・角閃石	(内)黒褐色 (外)灰黄褐色	一箇所穿孔・傾き不確実
133	SK8 P17他	土師器	蛸壺	6.6	—	(6.4)	ヨコナデ・ナデ	ヨコナデ・ナデ	長石・白色粒・角閃石	(内)黒褐色・にぶい黄褐色 (外)褐色・黒色	一箇所穿孔
134	SK29 No115他	須恵器	蓋	11.2	—	1.5	ナデ・ヘラ切り離し・ 回転ナデ	回転ナデ・ナデ	白色粒	(内)灰白色 (外)灰色	完形
135	SK10 No9表土	土師器	蛸壺	7.3	—	7.1	ナデ・指オサエ	ナデ・指オサエ	長石・白色粒	にぶい黄褐色	完形・一部合成・二箇所穿孔
136	SK8 P18	土師器	蛸壺	7.8	—	7.3	ナデ・指オサエ	ナデ・指オサエ	長石・石英・白色粒	(内)黄褐色 (外)にぶい黄褐色	二箇所穿孔
137	SK8 P15他	土師器	蛸壺	(6.9)	—	7.3	ナデ・指オサエ	ナデ・指オサエ	長石・角閃石・白色粒	(内)にぶい褐色 (外)褐色	一部合成・一箇所穿孔
138	SK10 No11	土師器	蛸壺	5.6	—	(6.6)	ナデ・指オサエ	ナデ・指オサエ	長石・角閃石・白色粒	(内)明褐色 (外)褐色	二箇所穿孔
139	SK8 P5	土師器	蛸壺	7.4	—	6.9	ナデ・指オサエ	ナデ・指オサエ	長石・石英・白色粒	褐色	完形・二箇所穿孔
140	SK8 P6	土師器	蛸壺	6.2	—	6.7	ナデ・指オサエ	ナデ・指オサエ	長石・角閃石・白色粒	褐色	完形・二箇所穿孔
141	SK17 No2	土師器	製塩土器	9.0	—	8.8	ナデ・指ケズリ	布目痕?	白色粒・黒色粒	(内)灰褐色 (外)灰黄褐色	反転復元
142	SK25 No18他	須恵器	坏身	—	(10.6)	(3.5)	回転ナデ・ヘラ切り 離し	回転ナデ・ナデ	白色粒・黒色粒	浅黄色	反転復元・焼成やや不良
143	SK25	土師器	製塩土器	—	—	(3.1)	ナデ	布目痕?	白色粒・砂粒	(内)褐色 (外)にぶい褐色	
144	SB28 pit9掘方	弥生土器	甕	—	—	(6.0)	ヨコナデ・ハケ目	ヨコナデ・ナデ	長石・石英	褐色	刻み目
145	SK26	土師器	土錘	長 4.0	幅 1.9	厚 1.8	ナデ	ナデ	白色粒・赤褐色粒	にぶい褐色	
146	SK25	須恵器	坏身	—	—	(1.6)	回転ナデ・ヘラ切り 離し・ナデ	回転ナデ・ナデ	白色粒・黒色粒	にぶい黄褐色	
147	SK25 No42	土師器	甕	—	—	(3.3)	ヨコナデ	ヨコナデ・ナデ	白色粒・角閃石・黒曜石	褐色	
148	SK25・26・31	土師器	坏身	—	—	(2.7)	ヘラミガキ	ヘラミガキ	白色粒・雲母	明赤褐色	
149	SB23 pit1	土師器	甕	—	—	(2.0)	ヨコナデ・剥離	ヨコナデ・ケズリ?	長石・石英・角閃石	(内)黒褐色 (外)赤褐色	
150	SK25	土師器	製塩土器	—	—	(4.6)	ナデ・指オサエ	指オサエ	白色粒	(内)褐色 (外)明黄褐色	

諸田遺跡古池地区 観察表

番号	遺構名	種別	器種	法量(cm)		器高	器面調整		胎土	色調	備考
				口径	底径		外面	内面			
151	SK25	土師器	製塩土器	—	—	(2.6)	ケズリ・表面磨耗		白色粒・黒色粒・赤褐色粒	(内) 橙色 (外) 浅黄褐色	
152	SK25・26・31	土師器	不明	—	—	(4.1)	ヨコナデ・表面磨耗	ヨコナデ・表面磨耗	長石・石英・黒色粒・赤色粒	浅黄褐色	
153	SK26 No17	土師器	製塩土器	—	—	(5.8)	表面磨耗		白色粒・褐色粒	橙色	
154	SK25 No4	須恵器	蓋	—	—	(2.0)	回転ナデ・ヘラ切り 離し・表面磨耗	ナデ・表面磨耗	白色粒・黒色粒	灰白色	
155	SK26 No28	須恵器	坏身	—	(9.6)	(3.9)	回転ナデ・ヘラ切り ナデ	回転ナデ・ナデ	白色粒・黒色粒	灰白色	反転復元
156	SK25 No29	須恵器	蓋	(13.0)	—	2.9	自然剥着につき調整不明・回転ナデ	回転ナデ・ナデ	白色粒・黒色粒	(内) 灰色 (外) 暗灰色	反転復元
157	SK26 No26	須恵器	坏身	(12.7)	(9.4)	3.8	磨耗の為調整不明	表面磨耗・ヨコナデ	黒色粒	灰白色	反転復元
158	SK25 25 ベルト北No.	須恵器	蓋	14.3	—	2.6	回転ナデ・ヘラ切り ケズリ	回転ナデ・ナデ	白色粒・黒色粒・赤褐色粒	にぶい黄褐色	焼成不良
159	SK26 No6	土師器	蓋	—	—	(1.9)	ミガキ	ミガキ	白色粒・雲母	明赤褐色	
160	SK26 No29	土師器	甕	—	—	(5.8)	ヨコナデ・ナデ	ヨコナデ・ナデ	長石・石英・角閃石	明赤褐色	
161	SK25 No20	土師器	坏身	—	(9.2)	(2.9)	回転ナデ・ヘラ切り 離し・ナデ	回転ナデ	長石・石英・角閃石・雲母	(内) 橙色 (外) 明赤褐色・明黄褐色	反転復元・黒斑あり
162	SK26 No27	須恵器	蓋	—	—	(1.1)	回転ナデ・ヘラ切り 離し・ナデ	回転ナデ・ナデ	白色粒・黒色粒	灰色	一部反転復元
164	SK26 No13他	須恵器	壺	—	—	(13.0)	回転ナデ	回転ナデ	白色粒・黒色粒	(内) 灰白色 (外) 灰色	反転復元
165	SK29 No165	須恵器	坏身	(12.0)	(8.3)	4.2	回転ナデ	回転ナデ	白色粒	灰色	反転復元
166	SK25 No21	土師器	甌	—	—	(2.1)	ナデ	ナデ	白色粒	橙色	棧
167	SK25 No5	須恵器	皿	—	—	(2.1)	回転ナデ・ヘラ切り 離し・ナデ	回転ナデ	白色粒・黒色粒	灰色	
168	SK25 No23	土師器	甕	—	—	(3.8)	回転ナデ・ナデ	回転ナデ・ナデ	長石・石英・角閃石	橙色	
169	SK22 ベルト	土師器	坏身	—	—	(4.9)	回転ナデ・ミガキ・回転ケズリ	回転ナデ・ミガキ	白色粒・角閃石	明赤褐色	
170	SK22	土師器	カマドのツバ?	—	—	(2.8)	ナデ・指オサエ	ナデ・表面磨耗	白色粒・赤褐色粒	(内) 明黄褐色 (外) 黄褐色・橙色	
171	SK22	須恵器	坏身	—	—	(4.0)	回転ナデ	回転ナデ	角閃石・砂粒	黄灰色	
172	SK28 黒灰	須恵器	蓋	—	—	(2.3)	ヘラ切り離し・ナデ・回転ナデ	回転ナデ・ナデ	長石・黒色粒	灰色	
173	SK28	須恵器	坏身	—	—	(3.7)	回転ナデ	回転ナデ	白色粒	灰色	
174	SK22 ベルト	土師器	甌?	—	—	(3.8)	ナデ・ケズリ	ナデ・ケズリ	白色粒・角閃石	(内) 橙色 (外) 灰褐色	
175	SK22 No29	土師器	甌?	—	—	(5.0)	表面磨耗	ケズリ?	長石・石英・角閃石	橙色	スカンあり?

諸田南遺跡古池地区 観察表

番号	遺構名	種別	器種	法量(cm)		器面調整		胎土	色調	備考
				口径	底径	器高	外面			
176	H19モロ南古一括	土師器	不明	—	—	(7.4)	ヨコナデ・ナデ エ・ナデ	白色粒・黒色粒・赤褐色粒	(内)明黄褐色 (外)にぶい黄褐色	傾き不確実・天地不確実
177	SK22 No35	-	羽口	—	—	(6.2)	タテ方向ナデ	長石・石英・角閃石	(内)にぶい黄褐色 (外)にぶい橙褐色・浅黄色	
178	SK32 No112	須恵器	蓋	(14.8)	—	(1.9)	回転ナデ・ナデ	白色粒・黒色粒	灰色	反転復元
179	SK22	土師器	坏身	—	—	(3.7)	回転ナデ	白色粒・黒色粒	灰オリーブ色	
180	SK22 No21	土師器	坏身	—	—	(1.5)	表面磨耗	長石・石英	明黄褐色	
181	SK22 No13	土師器	甕	—	—	(2.7)	ヨコナデ	白色粒・角閃石	(内)褐灰色 (外)赤褐色	
183	SB28 pit2	土師器	製塩土器	—	—	(3.2)	指オサエ	白色粒・黒色粒・角閃石	(内)橙褐色 (外)にぶい橙褐色	傾き不確実
184	SK27 No11	土師器	甕	—	—	(3.0)	ヨコナデ	白色粒・角閃石	(内)にぶい橙褐色 (外)橙褐色	
185	SK27 No7	土師器	不明	—	—	(3.9)	ケズリ	石英・白色粒・角閃石	明赤褐色	
186	SK27 No16	須恵器	坏身?	—	—	(2.7)	回転ナデ	白色粒	灰色	
188	SK21 No1	土師器	甕	—	—	(5.7)	回転ナデ・ナデ・工具痕?	石英・白色粒・赤褐色粒・角閃石	(内)明赤褐色 (外)橙褐色	
189	SK32 No4	須恵器	壺	—	(12.0)	(5.8)	回転ナデ・回転ヘラケズリ	石英・白色粒	(内)褐灰色 (外)暗灰色	反転復元・一部合成
190	SK22 No12	須恵器	蓋	(14.0)	—	(2.0)	回転ナデ	白色粒・黒色粒	(内)灰色 (外)黄灰色	反転復元
191	SK24 P-1他	須恵器	高坏?	—	—	(2.1)	回転ヘラケズリ	白色粒・角閃石	灰白色	一部合成・ヘラ記号?
192	SK22 No25	須恵器	坏身	—	—	(2.2)	回転ナデ・回転ヘラケズリ・ナデ	石英・角閃石・白色粒	(内)浅黄褐色 (外)黄灰色	焼成やや不良
193	SK27 No20	土師器	甌	長(6.3)	厚(2.3)	1.4	指オサエ・ナデ	角閃石・白色粒	赤褐色	棧
194	SK22 No7	須恵器	蓋?	—	—	(2.7)	回転ヘラケズリ・ナデ・回転ナデ	白色粒	灰色	一部合成
195	SK27 No5	土師器	甌	—	—	(5.1)	ナデ・ケズリ	白色粒・角閃石	(内)黄褐色 (外)橙褐色	
196	SK27 No41	土師器	甕	—	—	(3.5)	回転ナデ・ナデ	石英・白色粒・角閃石	(内)明赤褐色 (外)橙褐色	
197	SK27 No21	土師器	坏身	—	(9.0)	(2.7)	回転ナデ・表面磨耗	石英・白色粒・角閃石	(内)浅黄褐色 (外)にぶい黄褐色	反転復元
198	SK27 No3	土師器	坏身	—	(10.0)	(1.7)	ミガキ	石英・白色粒・角閃石	明赤褐色	反転復元
199	SK27 No30	須恵器	坏身	(13.2)	(10.0)	4.6	回転ナデ・ナデ	白色粒・角閃石	灰黄色	反転復元
200	SK28 No1	土師器	鉢	(20.8)	—	(6.9)	ヨコナデ・タタキ	石英・白色粒・角閃石	(内)にぶい黄褐色 (外)橙褐色	反転復元
201	SK34 検出	土師器	製塩土器	—	—	(2.6)	指オサエ	白色粒	橙褐色	

諸田南遺跡古池地区 観察表

番号	遺構名	種別	器種	法量(cm)		器高	器面調整		胎土	色調	備考
				口径	底径		外面	内面			
202	SK34	土師器	甕	—	—	(3.2)	ヨコナデ	ヨコナデ	石英・白色粒・角閃石	(内)灰黄褐色 (外)橙色	
203	SK31 上層	土師器	製塩土器	—	—	(5.2)	繊維痕・表面摩耗	表面摩耗	石英・白色粒・角閃石	浅黄橙色	
204	SK34	土師器	坏身	—	—	(3.8)	ヨコナデ・ヘラミガキ	ヘラミガキ	石英・白色粒・角閃石	にぶい褐色	
205	SK15 灰	土師器	坏身	—	—	(1.5)	表面摩耗	表面摩耗	角閃石・石英	(内)浅黄橙色 (外)橙色	
206	SK34 焼	土師器	製塩土器	—	—	(2.8)	指オサエ	指オサエ・ナデ	白色粒	(内)にぶい黄褐色 (外)灰黄褐色	
207	SK34	土師器	製塩土器?	—	—	(2.6)	ナデ・指オサエ	ナデ・指オサエ	石英・白色粒・赤色粒	(内)橙色 (外)にぶい黄褐色	
208	SK34	土師器	不明	—	—	(5.4)	ナデ・指オサエ	ヘラケズリ	石英・白色粒・角閃石	浅黄橙色	
209	SK31 上層	須恵器	坏身	—	(12.0)	(2.4)	回転ナデ・ナデ	回転ナデ・ナデ	白色粒・砂粒	灰色	反転復元
210	SK30	須恵器	蓋	—	—	(1.1)	回転ナデ	回転ナデ	白色粒	灰色	
211	SK30	須恵器	高坏?	—	—	(1.5)	回転ナデ	回転ナデ	白色粒	(内)灰白色 (外)灰色	
212	SK30	須恵器	蓋(壺?)	—	—	(1.8)	回転ナデ	回転ナデ	白色粒	灰白色	一部合成
213	SK30	土師器	甕?	—	—	(3.7)	ヨコナデ・指オサエ・ハケ目	ヨコナデ・ヨコナデ	石英・白色粒・角閃石	橙色	
214	SK30	土師器	甕	—	—	(2.4)	回転ナデ・工具痕	回転ナデ	白色粒・角閃石	にぶい黄褐色	
215	SK30	土師器	甕	—	—	(3.7)	ヨコナデ・ハケ目	ヨコナデ・指オサエ	石英・角閃石	にぶい黄褐色	
216	SK31 上層	須恵器	蓋	—	—	(2.0)	回転切り離し・回転ナデ	ナデ	白色粒	灰色	一部反転復元
217	SK11 No3	須恵器	蓋	(17.0)	—	(2.2)	表面摩耗	表面摩耗	白色粒・角閃石	(内)にぶい橙色 (外)にぶい黄褐色	反転復元・焼成やや不良
218	SK12 No2他	土師器	蓋	(14.8)	—	(2.0)	ヨコナデ・表面摩耗	回転ナデ・ナデ	石英・角閃石	橙色	一部反転復元・歪みあり
219	SK13 No4他	土師器	蓋	(16.0)	—	(1.8)	ヨコナデ・表面摩耗	表面摩耗	白色粒・角閃石	明赤褐色	一部反転復元
220	SK33 No1	弥生土器	甕	—	—	(14.9)	ヨコナデ・ハケ目	ヨコナデ・ハケ目	石英・白色粒・角閃石	赤褐色	
221	SK11 No1	須恵器	壺?	—	—	(9.0)	回転ナデ・回転ヘラケズリ	回転ナデ・ナデ	白色粒・黒色粒	(内)灰白色 (外)灰色	反転復元
222	SK22 No.32他	須恵器	鉢	(22.6)	—	(11.0)	回転ナデ・回転ヘラケズリ	回転ナデ・ナデ	白色粒・黒色粒	(内)灰白色 (外)灰白色・灰色	反転復元
223	SK17 No.72	須恵器	盤	14.8	13.1	2.0	回転ナデ・ヘラ切り離し・ナデ	回転ナデ・ナデ	白色粒・黒色粒	灰白色	ほぼ完形
224	SK25 No.19	須恵器	蓋	14.8	—	2.6	回転ナデ・ヘラ切り離し・ナデ	回転ナデ・ナデ	黒色粒	灰黄色	ほぼ完形
225	SK29 No.237他	須恵器	坏身	10.8	7.6	5.1	回転ナデ・ヘラ切り離し	回転ナデ・ナデ	白色粒・黒色粒	灰色	ほぼ完形

諸田南遺跡古池地区 観察表

番号	遺構名	種別	器種	法量(cm)		器面調整		胎土	色調	備考
				口径	底径	器高	外面			
226	SK29 No185他	須恵器	坏身	—	(8.3)	(3.6)	回転ナデ・ヘラ切り 離し・ナデ	黒色粒	灰色	反転復元
227	SK12 No1	須恵器	坏身	13.5	9.5	4.5	回転ナデ・ヘラ切り 離し・表面摩耗	白色粒・黒色粒・ 角閃石	浅黄色	
228	SK10 No10	土師器	蛸壺	8.0	—	(7.1)	ナデ・指オサエ	白色粒・黒色粒	(内)にぶい黄橙色 (外)橙色	一部反転復元・黒斑あり
229	SK10 No3	土師器	蛸壺	—	—	(4.2)	ナデ・指オサエ	白色粒・角閃石	橙色	反転復元
230	SK9	土師器	甕	—	—	(2.3)	回転ナデ	角閃石・石英	明赤褐色	
231	SK9	須恵器	坏身	—	—	(3.2)	回転ナデ・ヘラケズ リ	白色粒	(内)灰白色 (外)灰色	歪みあり
233	SK10	土師器	蛸壺	—	—	(7.0)	ナデ・指オサエ	白色粒・角閃石	にぶい橙色	
234	SK10 No1	土師器	蛸壺	—	—	(3.6)	指オサエ	石英・角閃石・白 色粒・赤色粒	橙色	1箇所穿孔
235	SK10 No2	土師器	蛸壺	(7.0)	—	(3.3)	指オサエ	白色粒・角閃石	にぶい黄橙色	反転復元・一部合成・1箇所 穿孔
236	SK9	土師器	蓋	—	—	(1.3)	不明	石英・角閃石・赤 色粒	(内)黄橙色 (外)橙色	
237	SK10 No5	土師器	蛸壺	—	—	(4.4)	指オサエ	石英・角閃石・白 色粒	(内)にぶい橙色 (外)橙色	反転復元・1箇所穿孔
238	SK10 表土	土師器	蛸壺	(6.0)	—	(6.5)	指オサエ	角閃石・白色粒・ 石英	(内)にぶい黄橙色 (外)明黄褐色	反転復元・1箇所穿孔
239	SK29 No93	土師器	皿	(19.6)	(17.0)	(1.2)	ミガキ・回転ヘラケ スリ	石英・角閃石	橙色	反転復元
240	SK29	土師器	蓋	—	—	(1.3)	ヨコナデ	石英・角閃石・白 色粒	橙色	
241	SK29	土師器	甕	—	—	(6.5)	回転ナデ・ケズリ・ ナデ	石英・角閃石・白 色粒	にぶい赤褐色	
242	SK29 黒灰	土師器	甕?	—	—	(5.4)	工具痕・ナデ	石英・角閃石	にぶい黄橙色	とって
243	SK29	土師器	不明	—	—	(3.5)	ヨコナデ・指オサエ	石英・白色粒・角 閃石	(内)にぶい赤褐色 (外)橙色	
244	SK29	土師器	甕	—	—	(2.6)	回転ナデ	石英・角閃石	橙色	
245	SK29	土師器	坏身	—	—	(4.4)	ミガキ	白色粒	赤色	
246	SK29 No81	土師器	甕	—	—	(4.2)	回転ナデ	石英・白色粒・角 閃石	(内)黒褐色 (外)明赤褐色	
247	SK29 No49	土師器	土錘	長 5.2	幅 1.7	厚 1.7	指オサエ	白色粒・角閃石	橙色	
248	SK29	土師器	蓋	—	—	(1.2)	回転ナデ	角閃石・赤色粒	橙色	
249	SK29 No219	土師器	皿	—	—	(1.6)	回転ナデ	角閃石・白色粒・ 赤色粒	橙色	
250	SK29 No222	土師器	甕	—	—	(3.8)	回転ナデ	石英・角閃石・白 色粒	(内)褐灰色 (外)橙色	

諸田南遺跡古池地区 観察表

番号	遺構名	種別	器種	法量(cm)		器高	器面調整		胎土	色調	備考
				口径	底径		外面	内面			
251	SK29 No61	土師器	甕	—	—	(4.7)	回転ナデ・ナデ	回転ナデ	角閃石・白色粒	橙色	一部合成
252	SK29	土師器	坏身	—	—	(2.8)	ミガキ	ミガキ	石英・白色粒	明赤褐色	
253	SK29 No42	土師器	甕	—	—	(2.2)	回転ナデ	回転ナデ	石英・角閃石・白色粒	橙色	
254	SK29	土師器	甕	—	—	(5.1)	回転ナデ	回転ナデ	石英・角閃石・白色粒	(内)浅黄橙色 (外)橙色	
255	SK29	土師器	皿	—	—	(1.4)	回転ナデ・ミガキ・不明	回転ナデ・ミガキ	白色粒・角閃石	橙色	
256	SK29	土師器	坏身?	—	—	(1.5)	ミガキ	ミガキ	石英・角閃石	橙色	
257	SK29	土師器	甕	—	—	(4.5)	回転ナデ・ナデ	回転ナデ・ナデ	石英・角閃石・白色粒	にぶい橙色	
258	SK29	土師器	甕	—	—	(2.3)	回転ナデ	回転ナデ	白色粒	にぶい橙色	
259	SK29 No83	土師器	土錘	長 4.0	幅 1.6	厚 1.5	ナデ	ナデ	石英・角閃石・白色粒	にぶい黄褐色	
260	SK29	土師器	土錘	長 5.2	幅 1.8	厚 1.7	ナデ・指オサエ	ナデ・指オサエ	石英・白色粒	橙色	
261	SK29	土師器	坏身	—	—	(3.4)	回転ナデ・回転ヘラ (ケズリ)	回転ナデ・ナデ	石英・白色粒	橙色	
262	SK29 黒灰	土師器	坏身	—	(10.6)	(2.1)	回転ナデ・不明	回転ナデ・ナデ	石英・角閃石	(内)にぶい黄橙色 (外)橙色	反転復元
263	SK29 No214	土師器	皿	(16.0)	(14.0)	(1.3)	ミガキ・ナデ・ヘラ (ケズリ)	ミガキ	石英・角閃石	橙色	反転復元
264	SK29 No243	土師器	坏身	(12.7)	8.7	3.8	回転ナデ・回転ヘラ (ケズリ)	回転ナデ・ナデ	石英・角閃石・白色粒	橙色	一部反転復元
265	SK29 No64	土師器	坏身	(20.0)	—	(4.6)	ヨコナデ・ミガキ	ミガキ・ナデ・工具 痕	白色粒	明赤褐色	反転復元
266	SK29	土師器	甕	—	—	(6.3)	回転ナデ・ナデ	回転ナデ・指オサ エ	石英・角閃石・白色粒・黒曜石	(内)にぶい橙色 (外)橙色	
267	SK29 No20	土師器	坏身	—	(8.0)	(2.9)	ヘラミガキ・回転ヘ ラ(ケズリ)	ヘラミガキ	石英・角閃石・白色粒	橙色	反転復元
268	SK29 No66	土師器	高坏	—	—	(8.1)	ミガキ	ミガキ・しほり痕	石英・角閃石	明赤褐色	一部反転復元
270	SK29	土師器	製塩土器	—	—	(5.5)	ナデ?	布目痕?	石英・白色粒・砂 粒	浅黄橙色	傾き不確実
271	SK29 No47	土師器	製塩土器	—	—	(3.5)	指オサエ		角閃石	浅黄橙色	
272	SK29	土師器	製塩土器	—	—	(2.6)	繊維痕・指オサエ		角閃石	浅黄橙色	
273	SK29	土師器	製塩土器	—	—	(5.1)	繊維痕・指オサエ		石英・角閃石・白色粒	浅黄橙色	
274	SK29	土師器	製塩土器	—	—	(8.3)	繊維痕・指オサエ	布目痕?	白色粒	橙色	傾き不確実
275	SK29	土師器	製塩土器	—	—	(5.5)	繊維痕?・指オサ エ	布目痕	白色粒・黒色粒	にぶい橙色	傾き不確実・一部合成

諸田南遺跡古池地区 観察表

番号	遺構名	種別	器種	法量(cm)		器面調整		胎土	色調	備考
				口径	器高	外面	内面			
276	SK29	土師器	製塩土器	—	(3.2)	指オサエ	布目痕	白色粒	(内) 橙色 (外) 浅黄橙色	傾き不確実
277	SK29	土師器	製塩土器	—	(6.5)	指オサエ	布目痕?	白色粒・砂粒	(内) 暗オリーブ褐色 (外) 灰色	傾き不確実
278	SK29	土師器	製塩土器	—	(2.9)	ナデ	布目痕	白色粒	浅黄橙色	
279	SK29	土師器	製塩土器	—	(4.1)	繊維痕・指オサエ		白色粒	(内) にぶい橙色 (外) 灰黄褐色	傾き不確実
280	SK29 No123	土師器	製塩土器	—	(5.8)	指オサエ・繊維痕	布目痕	白色粒	橙色	
281	SK29	土師器	製塩土器	—	(3.9)	指オサエ	布目痕	白色粒	にぶい橙色	傾き不確実
282	SK29	土師器	製塩土器	—	(2.7)	指オサエ	布目痕	白色粒・砂粒	(内) 橙色 (外) 灰色	
283	SK29	土師器	製塩土器	—	(4.8)	指オサエ	布目痕	白色粒・砂粒	橙色	傾き不確実
284	SK29 黒灰	土師器	製塩土器	—	(5.6)	繊維痕・指オサエ		白色粒・角閃石	橙色	
285	SK29	土師器	製塩土器	—	(3.9)	指オサエ・ナデ	布目痕	白色粒	(内) 橙色 (外) にぶい橙色	傾き不確実・一部合成
286	SK29 黒灰	土師器	製塩土器	—	(5.0)	指オサエ・ナデ		白色粒・角閃石・砂粒	浅黄橙色	傾き不確実
287	SK29 No110	土師器	製塩土器	—	(4.6)	指オサエ・繊維痕		角閃石・赤色粒	浅黄橙色	傾き不確実・穿孔あり
288	SK29 黒灰	土師器	製塩土器	—	(5.2)	表面摩耗	布目痕	石英・砂粒	浅黄橙色	一部合成・傾き不確実
289	SK29 一括	土師器	製塩土器	—	(2.3)	指オサエ・ナデ	布目痕	白色粒	橙色	傾き不確実
290	SK29	土師器	製塩土器	—	(4.9)	指オサエ	布目痕	白色粒	黄灰色	傾き不確実
291	SK29	土師器	不明	—	(2.2)	指オサエ・ナデ	ヨコナデ	石英・白色粒・角閃石	橙色	反転復元・一部合成
292	SK29 No46	土師器	製塩土器	—	(4.6)	繊維痕・ナデ・指オサエ		白色粒	にぶい橙色	一部合成・傾き不確実
293	SK29 黒灰	土師器	製塩土器	—	(6.1)	繊維痕・ナデ・指オサエ	布目痕	白色粒・角閃石	浅黄橙色	一部合成・傾き不確実
294	SK29	土師器	製塩土器	(10.0)	(4.7)	繊維痕・ナデ・指オサエ		白色粒・角閃石・赤色粒	浅黄橙色	反転復元
295	SK29	土師器	製塩土器	—	(5.3)	繊維痕・ナデ?・指オサエ	布目痕	白色粒・砂粒	(内) 橙色 (外) 黄褐色	傾き不確実
296	SK29 No218	土師器	製塩土器	—	(6.9)	指オサエ		白色粒・角閃石・赤色粒	(内) にぶい黄褐色 (外) にぶい橙色	傾き不確実・天地不確実
297	SK29 No131	土師器	製塩土器	—	(6.4)	指オサエ		白色粒・角閃石	(内) 橙色 (外) にぶい橙色	傾き不確実・天地不確実
298	SK29	土師器	製塩土器	—	(6.0)	繊維痕・指オサエ	布目痕	白色粒	(内) 橙色 (外) 灰黄褐色	傾き不確実
299	SK29	土師器	製塩土器	—	(6.9)	指オサエ		白色粒・角閃石	浅黄橙色	傾き不確実

諸田遺跡古池地区 観察表

番号	遺構名	種別	器種	法量(cm)		器高	器面調整		胎土	色調	備考
				口径	底径		外面	内面			
300	SK29 No18	土師器	製塩土器	—	—	(8.2)	指オサエ		白色粒・赤色粒・砂粒	橙色	反転復元・傾き不確実・天地不確実
301	SK29 No124	土師器	皿	12.8	9.2	1.6	回転ナデ・回転ヘラケズリ	回転ナデ	白色粒・角閃石	橙色	ほぼ完形
302	SK29 No184	須恵器	皿	14.0	12.0	2.8	回転ナデ・回転ヘラ切り・ナデ	回転ナデ・ナデ	白色粒・黒色粒	灰色	ほぼ完形
303	SK29 No29	須恵器	皿	12.8	9.5	1.9	回転ナデ・回転ヘラ切り・ナデ	回転ナデ	白色粒	(内)暗灰色 (外)灰色	ほぼ完形
304	SK29 No213	須恵器	蓋	12.8	—	3.1	ナデ・回転ヘラ切り・離し・ナデ・回転ナデ	回転ナデ	白色粒・黒色粒	灰色	ほぼ完形
305	SK29 黒灰	土師器	製塩土器	—	—	(13.0)	ナデ・指オサエ	布目痕	白色粒・黒色粒	(内)にぶい黄褐色 (外)灰黄褐色	反転復元・一部合成
306	SK13	土師器	坏身	13.2	7.6	3.9	回転ヘラケズリ・回転ナデ	回転ヘラミガキ	白色粒・角閃石・赤色粒	(内)橙色 (外)浅黄褐色	完形・一部反転復元・一部合成
307	SK29 黒灰	土師器	坏身	13.4	(7.4)	3.7	表面摩擦(ミガキ)	表面摩擦(ミガキ)	白色粒・角閃石・石英・白色粒・角閃石	(内)オリーブ黒色 (外)にぶい黄褐色	二箇所穿孔
308	SK8 No36	土師器	蛸壺	7.8	—	7.1	指オサエ	ナデ・指オサエ	石英・白色粒・角閃石	(内)にぶい黄褐色 (外)にぶい橙色	一部反転復元
309	SK29 No157	土師器	甕	—	—	(6.6)	ナデ	ハケ目	石英・白色粒・角閃石	(内)にぶい橙色 (外)にぶい褐色	
310	SK29 No145	須恵器	坏身	15.4	—	(4.9)	回転ナデ	回転ナデ	石英・黒色粒	灰白色	
311	SK29 No198	土師器	坏身	18.4	5.7	4.3	回転ヘラミガキ・回転ヘラケズリ	回転ヘラミガキ	石英・白色粒・角閃石	(内)明赤褐色 (外)橙色	一部反転復元
312	SK29 No204	須恵器	蓋	(20.6)	—	(3.7)	回転ヘラ切り・回転ナデ・回転ナデ	回転ナデ・回転ナデ	白色粒・黒色粒	灰白色	反転復元
313	SK29 No227	須恵器	坏身	(11.0)	(8.4)	4.0	回転ナデ・回転ヘラ切り・ナデ	回転ナデ	白色粒	灰色	反転復元
314	SK29	須恵器	坏身	(12.2)	8.4	4.5	回転ナデ・回転ナデ・回転ヘラ切り	回転ナデ・ナデ	白色粒	灰色	一部反転復元
315	SK29 No90他	須恵器	坏身	—	(11.8)	(4.4)	回転ナデ・回転ヘラ切り・ナデ	回転ナデ	白色粒・角閃石	灰白色	反転復元
316	SK29 No48	須恵器	坏身	—	8.4	(3.6)	回転ナデ・回転ヘラ切り・ナデ	回転ナデ	白色粒・黒色粒	灰白色	反転復元
317	SK29 No180	須恵器	坏身	—	8.5	(1.7)	回転ナデ・回転ヘラ切り・ナデ	回転ナデ	白色粒	(内)灰黄褐色 (外)灰色	反転復元
318	SK29 No36	須恵器	坏身	(12.0)	(8.4)	3.8	回転ナデ・ヘラ切り・ナデ	回転ナデ	白色粒	灰色	反転復元
319	SK29 No146	須恵器	蓋	(13.4)	—	(1.8)	ナデ・回転ヘラ切り・ナデ・回転ナデ	回転ナデ	白色粒	灰白色	反転復元
320	SK29 No183	須恵器	蓋	(11.4)	—	(2.3)	回転ナデ・ヘラ切り・ケズリ	回転ナデ	白色粒	灰色	反転復元
321	SK29 No68	須恵器	皿	(11.2)	(13.0)	(2.7)	回転ナデ・回転ヘラ切り・ナデ	回転ナデ・ナデ	白色粒	灰色	反転復元・一部合成あり
322	SK29 No246	須恵器	坏身	(13.2)	(9.0)	(4.9)	回転ナデ・回転ヘラ切り・ケズリ	回転ナデ・ナデ	白色粒	灰色	反転復元
323	SK29 No207	須恵器	蓋	(18.0)	—	(2.7)	回転ヘラ切り・離し・回転ナデ	回転ナデ	白色粒	灰色	反転復元

諸田南遺跡古池地区 観察表

番号	遺構名	種別	器種	法量(cm)			器面調整		胎土	色調	備考
				口径	底径	器高	外面	内面			
324	SK29	須恵器	坏身	—	(10.0)	(4.1)	回転ナデ・回転ヘラ 切り, ナデ	回転ナデ・ナデ	白色粒・角閃石	灰色	反転復元
325	SK29 No26	須恵器	坏身	(12.0)	8.1	4.7	回転ナデ・回転ヘラ 切り, ヘラケズリ	回転ナデ	石英・白色粒・角 閃石	灰色	一部反転復元
326	SK29 No40	須恵器	坏身	(13.4)	(9.4)	(4.4)	回転ナデ・回転ヘラ 切り	回転ナデ・ナデ	角閃石・石英	(内)灰白色 (外)灰褐色 (外)灰色	反転復元
327	SK29 No181	須恵器	坏身	(16.0)	(10.4)	(6.7)	回転ナデ・回転ヘラ 切り, ナデ	回転ナデ・ナデ	白色粒	(内)灰褐色 (外)灰色	反転復元
328	SK29 No139	須恵器	蓋	(16.0)	—	(2.1)	回転ナデ	回転ナデ	白色粒	(内)灰色 (外)灰色・灰褐色	反転復元
329	SK29 No232	須恵器	皿	(16.4)	—	(2.5)	回転ナデ・回転ヘラ ヘラ切り	回転ナデ・ナデ	白色粒・砂粒	灰色	反転復元・一部合成
330	SK29 No201	須恵器	皿	(15.4)	(12.4)	2.0	回転ナデ・回転ヘラ ヘラ切り	回転ナデ・ナデ	白色粒	灰色	反転復元
331	SK29 No56	須恵器	坏身	—	—	(4.2)	回転ナデ	回転ナデ	白色粒・黒色粒・ 砂粒	灰色	一部合成
332	SK29	須恵器	蓋	(10.5)	—	2.1	回転ナデ・回転ヘラ 切り, ナデ	回転ナデ・ナデ	白色粒・砂粒	灰色	
333	SK29 No149	須恵器	蓋	(13.8)	—	(2.9)	回転ヘラ切り, ナ デ・回転ナデ	回転ナデ	白色粒・黒色粒・ 角閃石	灰色	反転復元
334	SK29 No239	須恵器	皿	(14.1)	—	2.1	回転ナデ・回転ヘラ 切り離し, ナデ	回転ナデ・ナデ	石英・白色粒・砂 粒	灰色	反転復元
335	SK29 No31	須恵器	蓋	(17.2)	—	2.1	回転ヘラ切り, ナ デ・回転ナデ	回転ナデ	白色粒・黒色粒・ 角閃石・砂粒	灰白色	反転復元
336	SK29 No226他	須恵器	坏身	(13.9)	—	(3.9)	表面摩擦	回転ナデ	白色粒・赤色粒・ 砂粒	灰白色	反転復元
337	SK29 No53	須恵器	蓋	(14.1)	—	(2.6)	回転ヘラ切り, ナ デ・回転ナデ	回転ナデ	白色粒・黒色粒・ 砂粒	灰色	反転復元
338	SK29 No150	土師器	坏身	—	(10.8)	(2.0)	回転ナデ?(表面摩擦) 回転ヘラ切り, ナデ	表面摩擦・回転ナ デ・ナデ	白色粒・赤色粒・ 角閃石	浅黄橙色	反転復元
339	SK29 黒灰	須恵器	坏身	(12.0)	(8.0)	4.5	回転ナデ・回転ヘラ 切り, ナデ	回転ナデ	白色粒・角閃石	黄灰色	反転復元
340	SK29 黒灰	須恵器	皿	(14.6)	(13.6)	2.5	回転ナデ・回転ヘラ 切り, ナデ	回転ナデ	白色粒・黒色粒・ 角閃石	(内)灰白色 (外)灰色	反転復元
341	SK29 No176	須恵器	皿	(13.2)	(11.8)	2.1	回転ナデ・回転ヘラ 切り	回転ナデ	白色粒・黒色粒・ 角閃石・砂粒	灰色	反転復元
342	SK29 No24	須恵器	蓋	—	—	(2.1)	回転ナデ・回転ヘラ 切り, ナデ	回転ナデ	白色粒・赤色粒・ 砂粒	(内)灰黄褐色 (外)灰褐色	
343	SK29	須恵器	不明	—	—	(4.3)	回転ナデ	回転ナデ	白色粒	灰色	傾き不確実・天地不確実・ 三角突帯
344	SK29	須恵器	皿	—	—	(1.6)	回転ナデ・回転ヘラ 切り	回転ナデ・ナデ	白色粒・角閃石	(内)灰色 (外)灰色・灰白色	
345	SK29 No73他	須恵器	蓋	14.4	—	(2.5)	回転ナデ?・表面 摩擦	回転ナデ?・表面 摩擦	白色粒・角閃石	(内)灰黄色 (外)灰白色・淡黄色	反転復元
346	SK29 No242	須恵器	高坏?	(22.0)	—	(2.9)	回転ナデ・回転ヘラ ケズリ?・ナデ	回転ナデ・ナデ	白色粒	(内)黄灰色 (外)灰色	反転復元
347	SK29 黒灰	須恵器	皿	(18.6)	—	(2.6)	回転ナデ・回転ヘラ 切り, ナデ	回転ナデ・ナデ	白色粒	灰色	反転復元

諸田南遺跡古池地区 観察表

番号	遺構名	種別	器種	法量(cm)		器面調整		胎土	色調	備考
				口径	底径	外面	内面			
348	SK42 No1	須恵器	坏身	11.9	—	4.2	回転ナデ・回転ヘラ 切り離し・ナデ	石英・角閃石	浅黄橙色	完形 ヘラ記号
349	SK40 No1	土師器	蓋	19.5	—	2.5	回転ナデ・回転ヘラ ズリ・回転ヘラミガキ	石英・白色粒・角 閃石	明赤褐色	完形
350	SK40 No2	土師器	盤?	—	(10.4)	(1.9)	ミガキ・回転ナデ	石英・白色粒・角 閃石	明赤褐色	反転復元・一部合成
351	SK43 No10	須恵器	皿	—	—	(3.0)	回転ナデ・回転ヘラ 切り離し・ナデ	白色粒・角閃石	灰色	反転復元
352	SK43 No34	土師器	坏身	(14.2)	(9.4)	(4.5)	表面摩擦	石英・白色粒・角 閃石	橙色	反転復元・高台付
353	SK43 No5他	土師器	坏身	—	(10.2)	(1.3)	回転ナデ・不明	角閃石・赤色粒	(内)灰黄褐色 (外)橙色	反転復元・一部合成・高台 付
354	SK41	須恵器	皿	—	—	(2.3)	回転ナデ・ヘラ切 り・ナデ	白色粒	灰色	
355	SK43 No26	土師器	甕	—	—	(3.4)	表面摩擦・指オサ エ	石英・白色粒・角 閃石	明赤褐色	
356	SK40	土師器	坏身	—	—	(2.9)	回転ナデ	白色粒・角閃石	(内)黒色 (外)橙色	内黒
357	SK43	土師器	甕	—	—	(3.3)	回転ナデ	石英・白色粒・角 閃石	明赤褐色	
358	SK43 No30	土師器	甕	—	—	(4.3)	回転ナデ・表面磨 耗	石英・角閃石	にぶい黄褐色	
359	SK43 No41	土師器	蛸壺	—	—	(4.6)	指オサエ	石英・白色粒・角 閃石	黄褐色	一部合成・一箇所穿孔
360	SK43	須恵器	坏身	(12.0)	(7.0)	3.8	回転ナデ・回転ヘラ 切り離し・ナデ	白色粒・赤色粒	灰白色	反転復元
361	SK43 No17	土師器	坏身	(14.8)	(8.2)	4.7	回転ナデ	石英・白色粒・角 閃石	橙色	反転復元
362	SK43 No31	土師器	製塩土器	—	—	(4.4)	繊維痕・ナデ	白色粒・角閃石	橙色	傾き不確実
363	SK43	須恵器	坏身	—	—	(3.6)	回転ナデ	白色粒	灰色	
364	SK37 No45他	須恵器	坏身	(16.4)	(12.4)	(4.1)	回転ナデ	白色粒・砂粒	淡黄色	反転復元
365	SK37 No1他	土師器	坏身	(14.4)	(9.8)	3.4	回転ナデ(部分的に 剥落)・回転ヘラ ズリ	石英・白色粒・角 閃石	明赤褐色(高台部分) 橙色	反転復元
366	SK37 No23	土師器	坏身	—	(10.0)	(2.0)	回転ナデ・回転ヘラ 切り離し	石英・白色粒・角 閃石	(内)橙色 (外)にぶい黄褐色	反転復元
367	SK37 No3	土師器	甕	—	—	(3.1)	回転ナデ	石英・白色粒・角 閃石	にぶい赤褐色	
368	SK38 No7他	須恵器	坏身	(15.4)	(10.6)	4.2	回転ナデ・回転ヘラ 切り離し・ナデ	白色粒	(内)灰白色 (外)灰色	反転復元・一部合成
369	SK38	土師器	坏身	—	—	(2.6)	ミガキ	石英・白色粒・角 閃石	(内)明赤褐色 (外)橙色	
370	SK38	土師器	蓋?	—	—	(1.8)	回転ナデ	白色粒・角閃石	橙色	
371	SK38 No13	土師器	甕	—	—	(4.5)	回転ナデ	石英・白色粒・角 閃石	(内)橙色 (外)にぶい橙色	傾き不確実

諸田南遺跡古池地区 観察表

番号	遺構名	種別	器種	法量(cm)			器面調整		胎土	色調	備考
				口径	底径	器高	外面	内面			
372	SK38 表土	須恵器	坏身	—	—	(3.2)	回転ナデ・ヘラ切り、ナデ	回転ナデ	白色粒	灰黄色	
373	SK38 表土	土師器	坏身	—	—	(2.8)	ミガキ	ミガキ	白色粒・角閃石	橙色	
374	SK38	土師器	坏身	—	—	(3.0)	ミガキ	表面磨耗	石英・白色粒・角閃石	橙色	
375	SK38 表土	須恵器	坏身	—	—	(0.9)	回転ナデ・回転ヘラ切り離し		白色粒・角閃石	灰白色	
376	SK38	土師器	甗	長(5.0)	幅2.0	厚1.4	指オサエ		石英・白色粒・角閃石	黄橙色	棧
377	SK38 No22	須恵器	坏身	—	—	(3.9)	回転ナデ	回転ナデ	白色粒	(内)灰白色 (外)灰白色	一部合成
378	SK38	土師器	坏身	—	—	(2.6)	回転ナデ	ミガキ	石英・白色粒・角閃石	(内)黒色 (外)橙色・褐灰色	内黒
379	SK38 No6	須恵器	坏身	(13.0)	(9.8)	(3.6)	回転ナデ・回転ヘラ切り、ナデ	回転ナデ・ナデ	白色粒	(内)灰白色 (外)灰白色	回転復元
380	SK38 No14	須恵器	蓋	(16.0)	—	(3.6)	回転ナデ・回転ヘラ切り	回転ナデ・ナデ	白色粒	灰色	一部回転復元、歪みあり
381	SK32 No8	土師器	坏身	(17.4)	(11.6)	5.6	回転ヘラミガキ・回転ヘラ切り、回転ナデ	回転ヘラミガキ、ミガキ	石英・白色粒・角閃石	明赤褐色	回転復元
382	SK35 No87	土師器	蛸壺	(6.7)	—	7.3	指オサエ	指オサエ	白色粒・角閃石	橙色	一部回転復元、一部合成、一箇所穿孔
383	SK35 No156	土師器	蛸壺	(8.0)	—	(6.9)	指オサエ	指オサエ・ヨコナデ	石英・白色粒・角閃石	橙色	一部回転復元、一部合成、一箇所穿孔
384	SK35 No88	土師器	甗	—	—	(4.0)	表面磨耗		石英・白色粒・角閃石	橙色	とって
385	SK35	土師器	坏身	—	—	(3.4)	回転ナデ	回転ナデ	石英・白色粒	橙色	
386	SK35 No115	土師器	坏身	—	—	(3.0)	表面磨耗	表面磨耗	石英・白色粒・角閃石	橙色	
387	SK35	土師器	蓋	(16.4)	—	(2.3)	ヘラ切り、ナデ・ミガキ	ミガキ	石英・白色粒・角閃石	橙色	回転復元
388	SK35	土師器	皿	—	—	(2.1)	ミガキ・ナデ	ミガキ	石英・白色粒・角閃石	橙色	
389	SK35	土師器	坏身	—	—	(4.1)	回転ナデ・表面磨耗	表面磨耗	長石・石英・角閃石	橙色	
390	SK35	土師器	甗	—	—	(5.9)	ナデ・工具痕あり・圧痕あり	ケズリ	長石・石英・黒色粒・黒曜石	(内)橙色 (外)黒褐色・明黄褐色	
391	SK35	土師器	製塩土器	—	—	(4.8)	ナデ	布目痕	白色粒	(内)橙色 (外)明黄褐色	
392	SK35 No148	土師器	製塩土器	—	—	(6.5)	ナデ・指オサエ	布目痕	白色粒・黒色粒	(内)橙色 (外)明黄褐色	
393	SK35 No128	土師器	甗	—	—	(5.6)	ヨコナデ・ナデ	ヨコナデ・ナデ・ケズリ	長石・白色粒・角閃石	(内)橙色・褐灰色 (外)灰黄褐色	黒斑あり
394	SK35 No122	土師器	甗	—	—	(5.0)	ヨコナデ・ハケ目	ヨコナデ・ハケ目	長石・石英・角閃石	(内)褐灰色 (外)橙色	
395	SK35 No71	土師器	蓋	—	—	(1.7)	回転ヘラケズリ・ミガキ・ヨコナデ	ヨコナデ・ミガキ	長石・石英・角閃石	明赤褐色	

諸田南遺跡古池地区 観察表

番号	遺構名	種別	器種	法量(cm)			器面調整		胎土	色調	備考
				口径	底径	器高	外面	内面			
396	SK35	土師器	不明	—	—	(5.3)	ナデ・指オサエ	ナデ	白色粒	(内)灰褐色 (外)明赤褐色	とって
397	SK35 No170	土師器	坏身	—	(8.0)	(1.3)	ヨコナデ(表面磨耗)・ヘラ切り離し(表面磨耗)	表面磨耗	白色粒・黒色粒・砂粒	橙色	反転復元
398	SK35 No32	土師器	鉢?	—	—	(5.1)	ヨコナデ・ナデ	ヨコナデ・ナデ	(内)にぶい褐色・黒褐色 (外)褐色		
399	SK35 No171	土師器	坏身	—	(9.2)	(2.5)	回転ナデ(表面磨耗)・ヘラ切り離し	表面磨耗	黒色粒・赤褐色	(内)にぶい黄褐色 (外)にぶい黄褐色	反転復元
400	SK35 No118	土師器	甕	—	—	(7.0)	ヨコナデ・ナデ	ヨコナデ・ナデ	白色粒・角閃石	(内)にぶい黄褐色 (外)褐色	黒斑あり
401	SK35 No98	土師器	甕	—	—	(6.4)	ヨコナデ・ナデ	ヨコナデ・不明	白色粒・角閃石	橙色	
402	SK35 No169	土師器	坏身	(12.9)	(9.7)	3.6	表面磨耗・ヘラ切り離し(表面磨耗)	回転ナデ	長石・石英・角閃石	橙色	反転復元
403	SK35 表土	土師器	不明	—	—	(4.1)	指ナデ・ナデ	指ナデ・ナデ	白色粒・黒色粒	橙色	とって
404	SK35	土師器	甕	(27.0)	—	(8.8)	回転ナデ・ナデ	回転ナデ・ナデ	長石・石英	(内)橙色 (外)明褐色	反転復元
405	SK35	土師器	製塩土器	—	—	(1.9)	ナデ	布目痕	白色粒・黒色粒	(内)にぶい橙色 (外)にぶい黄褐色	
406	SK35 No179	土師器	蛸壺	(6.6)	—	(6.1)	ナデ・指オサエ	ナデ・指オサエ	角閃石・赤褐色粒	橙色	反転復元・一箇所穿孔
407	SK35 No151	土師器	甕	—	—	(3.2)	ヨコナデ・ナデ	ヨコナデ・ナデ	長石・石英	(内)橙色 (外)にぶい橙色・褐色	
408	SK35 No177	土師器	甕	—	—	(9.4)	ヨコナデ・ナデ	ヨコナデ・指オサエ・ナデ	白色粒・黒色粒	(内)橙色 (外)浅黄褐色	黒斑あり
409	SK35 No76	土師器	甕	—	—	(4.2)	ヨコナデ	ヨコナデ・ケズリ	長石・石英・角閃石	(内)にぶい褐色・黒褐色 (外)にぶい赤褐色	
410	SK35 No8	土師器	甗・棧	—	—	(2.6)	指ナデ・ナデ	指ナデ・ナデ	長石・石英・角閃石	にぶい褐色	棧
411	SK35 No46	土師器	坏身	12.6	7.7	3.7	回転ナデ・ヘラ切り離し・回転ヘラケズリ	回転ナデ・ナデ	長石・石英・角閃石・赤褐色粒	(内)浅黄褐色・灰黄褐色 (外)にぶい黄褐色・黒褐色・灰黄褐色	
412	SK35 No92	土師器	蛸壺	(6.8)	—	(7.9)	ナデ・(指オサエ)	ナデ・(指オサエ)	長石・石英・角閃石・赤褐色粒	(内)明褐色・明赤褐色 (外)明褐色	反転復元
413	SK32	土師器	坏身	—	7.0	(1.9)	回転ナデ・ヘラ切り離し・ナデ	回転ナデ・ナデ	長石・石英・角閃石・雲母	(内)明赤褐色 (外)褐色・赤褐色	反転復元
414	SK32 No196	土師器	坏身	—	8.4	(2.0)	回転ナデ・ヘラ切り離し	回転ナデ・ナデ	長石・石英・角閃石・赤褐色粒	(内)にぶい黄褐色 (外)黄灰色	一部反転復元・黒斑あり
415	SK32 No487他	須恵器	蓋	(15.7)	—	2.7	回転ナデ・回転ヘラ切り離し・回転ヘラケズリ・沈線	回転ナデ・ナデ	黒色粒	灰白色	一部反転復元
416	SK32 No281	須恵器	蓋	(12.8)	—	2.4	ナデ・回転ヘラケズリ・回転ナデ	回転ナデ・ナデ	白色粒・黒色粒	灰色	壺の蓋・ほぼ完形
417	SK32 No201	須恵器	坏身	(18.8)	(11.0)	6.4	回転ナデ・回転ヘラ切り離し・ナデ	回転ナデ・ナデ	黒色粒・砂粒	灰色	反転復元
418	SK32 No350他	土師器	坏身	(12.9)	(8.9)	4.2	表面磨耗	回転ナデ・ナデ	長石・石英・角閃石	(内)明赤褐色 (外)明赤褐色・明黄褐色	反転復元
419	SK32 No97他	須恵器	坏身	(17.8)	(12.4)	5.8	回転ナデ・回転ヘラケズリ・ヘラ切り離し	回転ナデ・ナデ	砂粒	灰色	反転復元

諸田南遺跡古池地区 観察表

番号	遺構名	種別	器種	法量(cm)		器高	器面調整		胎土	色調	備考
				口径	底径		外面	内面			
420	SK32 No165他	土師器	蓋	—	—	2.8	ヨコナデ・ヘラミガキ	ヘラミガキ	長石・石英・角閃石	明赤褐色	壺の蓋?・反転復元
421	SK32 No14	土師器	坏身	—	9.6	(5.8)	ミガキ・回転ナデ・ヘラ切り離し	ミガキ・表面摩擦	長石・石英・角閃石	(内)浅黄褐色 (外)橙色・浅黄褐色	
422	SK32 No52他	須恵器	坏身	—	(11.6)	(3.8)	回転ナデ・ヘラ切り離し・回転ヘラケズリ	回転ナデ・ナデ	白色粒・角閃石	灰色	反転復元
423	SK32	須恵器	坏身	(13.8)	(8.4)	4.1	回転ナデ・ヘラ切り離し	回転ナデ・ナデ	砂粒	灰白色	反転復元・自然袖付着
424	SK32 No388	須恵器	盤	(18.0)	(13.8)	2.3	回転ナデ・ヘラ切り離し・ナデ	回転ナデ	白色砂粒	灰色	反転復元
425	SK32 No86	土師器	鉢	—	—	(6.5)	ヨコナデ・ナデ(工具痕)	ヨコナデ・ケズリ	長石・石英・角閃石	橙色	
426	SK32	-	羽口	—	—	(6.6)	ヘラナデ	未調整	長石・石英	(内)明褐色 (外)灰黄褐色・明褐色	
427	SK32 No38	土師器	甕	(23.4)	—	(5.1)	ヨコナデ・表面摩擦	表面摩擦	長石・石英・角閃石	橙色	反転復元
428	SK32 No298(ほか)	-	羽口	—	—	(7.7)	ヘラナデ		長石・石英・角閃石	橙色・にぶい黄色	
429	SK32 No280	土師器	鉢?	—	—	(6.5)	ナデ・ケズリ	ナデ・指オサエ	長石・石英・角閃石・赤褐色粒	(内)明赤褐色・にぶい赤褐色 (外)明赤褐色	一部合成
430	SK32 No1	土師器	鉢?	(36.0)	(27.4)	5.4	回転ナデ・ケズリ	回転ナデ	長石・石英・角閃石・赤褐色粒	(内)明赤褐色・にぶい黄褐色 (外)明黄褐色・灰褐色	反転復元
431	SK32 No412	須恵器	坏身	(18.8)	(15.0)	2.6	回転ナデ・回転ヘラ切り・ナデ	回転ナデ	白色砂粒	灰色	反転復元
432	SK32 No106	土師器	つば?	(32.0)	—	(2.2)	ヨコナデ・表面摩擦		白色粒・角閃石・赤褐色粒	にぶい赤褐色・明赤褐色	反転復元
433	SK32 No406	土師器	鉢?	—	—	(2.0)	ケズリ・ナデ	ヨコナデ・ナデ	長石・石英・角閃石	(内)明褐色・明赤褐色 (外)橙色	
434	SK32 No121	土師器	不明	(30.8)	—	(7.1)	ヨコナデ・ケズリ・剥落	ヨコナデ・布目痕?	白色粒・赤褐色粒・角閃石・雲母	(内)にぶい黄褐色・褐色 (外)橙色・赤褐色	反転復元
435	SK32 No234	土師器	鉢	—	(10.1)	(2.4)	ケズリ・ナデ	ナデ(一部工具痕) 指オサエ・ナデ	長石・石英・角閃石・赤褐色粒	橙色	
436	SK32 No73	土師器	甕	—	—	(15.6)	ヨコナデ・ナデ	ヨコナデ・同心円状当具痕	長石・石英・黒色粒・赤褐色粒	(内)にぶい橙色 (外)橙色	
437	SK32 No258他	土師器	鉢?	—	13.4	(13.2)	面取り・ケズリ・ナデ	ナデ	長石・石英・角閃石	(内)にぶい褐色 (外)にぶい橙色	反転復元
438	SK32 No64	土師器	つば?	—	—	(2.2)	回転ナデ・ナデ	回転ナデ	長石・石英・角閃石	(内)にぶい黄褐色 (外)にぶい橙色	黒斑あり
439	SK32 No430	須恵器	蓋	14.6	—	2.3	回転ナデ・ヘラ切り離し・ナデ	回転ナデ・ナデ	白色粒・黒色粒	(内)黄灰色 (外)灰色	完形
440	SK32 No267	須恵器	蓋	15.0	—	3.0	回転ナデ・ヘラ切り離し・ナデ	回転ナデ・ナデ	長石・石英	灰色	ほぼ完形
441	SK32 No146	須恵器	坏身	—	12.0	(1.8)	回転ナデ・ヘラ切り離し・回転ヘラケズリ	回転ナデ・ナデ	白色粒・黒色粒	(内)灰白色 (外)黄灰色	一部反転復元
442	SK32 No267	須恵器	坏身	13.9	7.8	3.7	回転ナデ・ヘラ切り離し・ナデ	回転ナデ・ナデ	白色粒・黒色粒	灰白色	
443	SK32 No282	須恵器	蓋	15.4	—	3.0	ナデ・ヘラ切り離し・回転ナデ	回転ナデ・ナデ	白色粒・黒色粒・砂粒	灰色	ほぼ完形

諸田南遺跡古池地区 観察表

番号	遺構名	種別	器種	法量(cm)		器高	器面調整		胎土	色調	備考
				口径	底径		外面	内面			
444	SK32 No134ほか	須恵器	坏身	(17.2)	—	(5.1)	回転ナデ・赤彩?・回転ヘラ切り・ナデ	回転ナデ・ナデ	白色粒・黒色粒	(内)灰白色 (外)灰白色・にぶい赤褐色	反転復元
445	SK32 No339他	須恵器	坏身	(14.2)	(8.1)	4.6	回転ナデ・ナデ	回転ナデ・ナデ	黒色粒・砂粒	灰色	反転復元
446	SK32	須恵器	坏身	—	(8.5)	(2.6)	回転ナデ・ヘラ切り 離し	回転ナデ・ナデ	白色粒・褐色粒・砂粒	灰白色	反転復元
447	SK32 No388	土師器	坏身	—	9.0	(1.2)	ナデ・回転ヘラ切り	回転ナデ・ナデ	砂粒・雲母	(内)にぶい黄褐色 (外)にぶい橙色	
448	SK32 No182	土師器	坏身	—	9.8	(2.4)	表面磨耗・回転ナデ・回転ヘラ切り	ミガキ	石英・白色粒・角閃石・砂粒	明赤褐色	反転復元
449	SK32 No101ほか	須恵器	坏身	14.0	11.8	4.4	回転ナデ・ヘラ切り・ナデ	回転ナデ・ナデ	白色粒・砂粒	灰白色	焼成やや不良
450	SK32 No26	須恵器	坏身	(15.9)	(11.5)	5.3	回転ナデ	回転ナデ・ナデ	白色粒・砂粒	灰色	反転復元
451	SK32 No150	土師器	蓋	(17.6)	—	2.7	回転ナデ・回転ヘラケズリ	回転ナデ	石英・角閃石・白色粒・砂粒	橙色・にぶい赤褐色	一部反転復元
452	SK32 No472	須恵器	蓋	(14.9)	—	(2.1)	回転ナデ・ヘラ切り・ナデ	回転ナデ・ナデ	白色粒・砂粒	(内)灰白色 (外)灰黄色	一部反転復元・焼成やや不良
453	SK32 No9	須恵器	蓋	(15.2)	—	(1.5)	回転ナデ・回転ヘラケズリ	回転ナデ・ナデ	石英・角閃石・砂粒	(内)にぶい黄色 (外)灰白色	一部反転復元
454	SK32 No180	土師器	碗	—	(8.3)	(5.5)	ナデ・ケズリ	回転ナデ・ケズリ	石英・角閃石・白色粒・砂粒	(内)褐色 (外)橙色・にぶい橙色	一部反転復元
455	SK32 No23	須恵器	蓋	(12.2)	—	(1.6)	回転ヘラケズリ・回転ナデ	回転ナデ・ナデ	砂粒	灰白色	反転復元
456	SK32 No303	須恵器	蓋	(15.6)	—	(3.1)	ナデ・回転ナデ	回転ナデ・ナデ	白色粒・角閃石・砂粒	灰色	一部反転復元
457	SK32 No321	須恵器	蓋	(15.2)	—	2.4	回転ナデ・ヘラ切り 離し・回転ナデ	回転ナデ・ナデ	角閃石・白色粒・砂粒・雲母	(内)灰黄色・褐色 (外)灰黄色	反転復元・焼成やや不良
458	SK32 No65	土師器	坏身	(13.3)	8.8	4.3	回転ナデ?・ナデ? (表面磨耗)	回転ナデ?・ナデ? (表面磨耗)	角閃石・白色粒・砂粒・雲母	にぶい黄褐色	反転復元
459	SK32 南東	土師器	坏身	—	—	(4.5)	ミガキ(磨耗)	ミガキ	石英・角閃石・白色粒・砂粒	(内)明赤褐色 (外)橙色	
460	SK32 No414	須恵器	蓋	(15.4)	—	3.2	回転ナデ・ヘラ切り離し・ナデ・回転ヘラケズリ	表面磨耗・回転ナデ	白色砂粒・黒色粒・赤褐色粒	(内)灰白色・にぶい橙色 (外)オリーブ灰色	反転復元・焼成不良
461	SK32	須恵器	蓋	(11.9)	—	(1.5)	回転ナデ・ヘラ切り 離し・ナデ	回転ナデ	白色砂粒	(内)白色・暗灰色 (外)灰色・暗灰色	反転復元
462	SK32 No357	土師器	蓋	—	—	(1.5)	表面磨耗・回転ヘラ切り離し・ナデ?	表面磨耗	長石・石英・角閃石・赤褐色粒	明赤褐色	反転復元
463	SK32 No157	土師器	坏身	—	—	(1.6)	表面磨耗・回転ナデ・ナデ	ミガキ・回転ナデ・ナデ	長石・石英・角閃石・赤褐色粒	橙色	一部合成
464	SK32 No143	須恵器	蓋	(14.4)	—	(1.1)	回転ナデ	回転ナデ・ナデ	白色砂粒・黒色粒	灰白色	反転復元
465	SK32 No30	須恵器	蓋	(14.9)	—	2.0	回転ナデ・回転ヘラ切り離し・ナデ	回転ナデ・ナデ	長石・石英・角閃石	灰白色	反転復元
466	SK32 検	土師器	坏身	—	8.5	(2.0)	回転ナデ・ナデ	回転ナデ・不明	長石・石英・角閃石	(内)明黄褐色 (外)橙色	反転復元
467	SK32 No142	土師器	皿	(15.7)	(13.0)	2.2	回転ナデ・ナデ	回転ナデ・ナデ	長石・石英・角閃石	にぶい黄褐色	反転復元・黒斑あり・赤彩あり

諸田南遺跡古池地区 観察表

番号	遺構名	種別	器種	法量(cm)			器面調整		胎土	色調	備考
				口径	底径	器高	外面	内面			
468	SK32 No48	須恵器	蓋	(14.8)	—	(2.1)	回転ヘラ切離し・回転ナデ・回転ヘラケズリ	回転ナデ・ナデ	長石・石英・黒色粒	灰白色	反転復元
469	SK32 No215	土師器	坏身	(14.8)	(11.2)	3.7	表面摩擦・回転ヘラ切り離し・ナデ(表面摩擦)	回転ナデ・表面摩擦	長石・石英・赤褐色粒	橙色	反転復元
470	SK32 No101	土師器	甕	(23.0)	—	(5.9)	回転ナデ・ナデ	回転ナデ	長石・石英・角閃石	(内)にぶい橙色 (外)明赤褐色 (外)明赤褐色	反転復元 とって
471	SK32 No75	土師器	甌	—	—	(7.4)	指オサエ・ナデ	指オサエ・ナデ	長石・石英・角閃石・雲母	(内)明褐色 (外)明赤褐色	とって
472	SK32 No273	土師器	甌	—	—	(8.2)	指オサエ・ナデ	指オサエ・ナデ	長石・石英・角閃石・雲母	(内)明褐色 (外)明赤褐色	黒斑あり
473	SK32 No113	土師器	甌	—	—	(7.5)	指オサエ・ナデ	ナデ	長石・石英	(外)明赤褐色	とって
474	SK32 検	土師器	甌?	—	—	(4.8)	指オサエ	指オサエ・ナデ	長石・石英・赤褐色粒	(内)にぶい黄褐色 (外)にぶい橙色	とって
475	SK32 No209	土師器	甕	—	—	(6.3)	ココナデ・ハケ目	ココナデ・同心円状当具痕?	長石・石英・角閃石・赤褐色粒	にぶい黄褐色	
476	SK32 No69	土師器	碗	(12.4)	—	(4.1)	回転ナデ・ナデ	回転ナデ・ナデ	長石・石英・雲母	(内)明赤褐色 (外)橙色	反転復元
477	SK32 No333	土師器	甕	—	—	(5.9)	ココナデ・ナデ・指オサエ	ココナデ・ナデ	白色粒・角閃石・砂粒	橙色	
478	SK32 No292	土師器	甕	—	—	(5.2)	ココナデ・ナデ	ココナデ・ナデ	長石・石英・白色粒・角閃石	(内)褐色・黒色 (外)明赤褐色・にぶい赤褐色	
479	SK32 No408	土師器	坏身	—	—	(1.8)	回転ナデ・ヘラ切り・ナデ	表面摩擦	白色粒・長石・石英・角閃石	橙色	
480	SK32 No259	土師器	甕	—	—	(4.3)	ココナデ・ナデ	ココナデ・ナデ	白色粒・角閃石・砂粒	(内)にぶい褐色 (外)橙色	
481	SK32 No176	土師器	甕	—	—	(6.0)	ココナデ・ナデ	ココナデ・ナデ	白色粒・角閃石・砂粒	(内)橙色・明赤褐色 (外)橙色	とって
482	SK32 No353	土師器	甌	—	—	(3.4)	ナデ・指オサエ	ココナデ・ナデ	黒色粒・角閃石・赤褐色粒	浅黄褐色	
483	SK32 No322	土師器	甌	—	—	(5.0)	ナデ・指オサエ	ナデ・指オサエ	白色粒・角閃石・砂粒	にぶい黄褐色・黒褐色	黒斑あり
484	SK32 南東中央	土師器	不明	—	—	(6.2)	回転ナデ・指オサエ・ケズリ	ナデ・指オサエ	白色粒・赤褐色粒・砂粒	(内)にぶい褐色 (外)にぶい橙色	一部合成
485	SK32 No161	土師器	甕	—	—	(4.4)	ココナデ・ハケ目	ココナデ・ハケ目	白色粒・角閃石・砂粒	(内)橙色 (外)黒褐色	黒斑あり・ゆがみあり
486	SK32	土師器	甕	—	—	(3.3)	ココナデ・ナデ	ココナデ	白色粒・砂粒	(内)にぶい褐色 (外)にぶい橙色	穿孔あり
487	SK32	土師器	不明	—	—	(2.1)	ナデ・指オサエ	ココナデ	白色粒・角閃石	にぶい褐色	
488	SK32 No13	土師器	甕	—	—	(4.8)	ココナデ・ナデ	ココナデ・ナデ	白色粒・赤褐色粒・砂粒	橙色	
489	SK32 No99	須恵器	坏身	(14.4)	(8.5)	4.1	回転ナデ・ヘラ切り・ナデ	回転ナデ・ナデ	白色粒・黒色粒	灰白色	反転復元
490	SK32 No289	須恵器	坏身	—	(7.5)	(2.7)	(表面)摩擦・ヘラ切り	表面摩擦	白色粒・黒色粒	灰黄色	反転復元・焼成不良
491	SK32 No56	須恵器	坏身	(13.0)	(9.6)	(3.8)	表面摩擦・ヘラ切り(表面摩擦)	表面摩擦	白色粒・黒色粒・砂粒	灰色・灰白色	反転復元・焼成不良

諸田遺跡古池地区 観察表

番号	遺構名	種別	器種	法量(cm)			器面調整		胎土	色調	備考
				口径	底径	器高	外面	内面			
492	SK32	須恵器	坏身	—	6.7	2.1	表面摩擦・ヘラ切り 離し、ナデ?	表面摩擦	黒色粒・砂粒	浅黄橙色	一部反転復元・焼成不良
493	SK32 No61	須恵器	坏身	—	9.8	(3.1)	回転ナデ・ヘラ切り 離し、ナデ	回転ナデ・ナデ	白色粒・褐色粒・ 砂粒	灰黄色	一部反転復元
494	SK32	須恵器	坏身	—	—	(4.3)	回転ナデ・回転ヘラケ スリ・ヘラ切り離し	回転ナデ・ナデ	白色粒	(内)黄灰色 (外)灰白色	
495	SK32 No481	須恵器	坏身	—	(7.2)	(1.9)	回転ナデ・ヘラ切り	表面摩擦	白色粒・黒色粒・ 砂粒	(内)灰白色 (外)黒褐色	
496	SK32 No212	須恵器	坏身	(11.3)	(6.4)	3.9	回転ナデ・ヘラ切り 離し、ナデ	回転ナデ	長石・石英・白色 粒・砂粒	灰白色	
497	SK32 No92	須恵器	皿	—	—	(2.5)	回転ナデ・ナデ	回転ナデ	白色粒・砂粒	灰色	反転復元
498	SK32 No108	須恵器	坏身	(13.9)	(9.6)	4.3	回転ナデ・ヘラ切 り、ナデ	回転ナデ・ナデ	白色粒・黒色粒・ 砂粒	(内)灰黄色 (外)黄灰色	反転復元
499	SK32 No124	須恵器	坏身	(14.1)	10.2	4.6	回転ナデ・回転ヘラ 切り、ナデ	回転ナデ・ナデ	白色粒・黒色粒	(内)灰白色 (外)灰黄色	一部反転復元
500	SK32 No180(まか)	土師器	不明	—	—	(9.1)	ヨコナデ・ナデ・指 オサエ	ナデ	長石・石英・角閃 石・赤褐色粒	にぶい黄橙色	一部反転復元・一部合成・ 天地不確実
501	SK32 No100	須恵器	壺	—	(11.9)	(10.8)	回転ナデ・回転ヘラ 切り離し	回転ナデ・ナデ	白色粒・黒色粒	(内)灰色 (外)暗灰色・灰色	反転復元・一部合成・底部 に付着物あり・自然縫あり
502	SK32 No16	須恵器	甕	(17.9)	—	(6.6)	回転ナデ・平行タタ キ	回転ナデ・同心円 状当具痕	白色粒	灰色	反転復元
503	SK39 No83	土師器	甕	—	—	(12.9)	ヨコナデ・工具痕・タ タキ、ナデ	ヨコナデ・同心円状 当具痕	長石・石英	にぶい黄橙色	一部合成・黒斑あり
504	SK39 No96+	土師器	甕	—	—	(8.5)	ナデ・工具痕?	当具痕	長石・石英・赤褐 色粒	(内)にぶい黄褐色 (外)にぶい橙色	
505	SK39 No46	土師器	鉢	—	—	(4.2)	回転ナデ・ナデ・工 具痕?	回転ナデ・ナデ	長石・石英・角閃 石・雲母	(内)赤褐色 (外)明赤褐色・明褐色	
506	SK39	土師器	甕	—	—	(7.3)	ヨコナデ・ナデ	ヨコナデ・ナデ	長石・石英	(内)明赤褐色 (外)にぶい褐色	
507	SK39	土師器	甕	—	—	(10.0)	カキメ	同心円状当具痕	長石・石英	(内)橙色 (外)にぶい黄褐色	
508	SK39 No95	土師器	甕	—	—	(4.6)	ヨコナデ・ナデ	ヨコナデ・ナデ	長石・石英	(内)黒褐色・赤褐色 (外)赤褐色	一部合成
509	SK39	土師器	甕	—	—	(3.0)	ナデ	ヨコナデ・ナデ	長石・石英・赤褐 色粒	明赤褐色	ゆがみあり
510	SK39	土師器	甗	—	—	(4.2)	指オサエ・ナデ	ケズリ・ナデ	長石・石英	(内)にぶい褐色 (外)赤褐色	
511	SK39 No1	土師器	甕	—	—	(8.1)	ヨコナデ・ナデ	ヨコナデ・ナデ	長石・石英・角閃 石	(内)明赤褐色 (外)橙色	
512	SK39 No7	土師器	甗	—	—	(6.1)	ナデ	ケズリ・ナデ・指オサ エ	長石・石英・角閃 石	橙色	
513	SK39 No77	土師器	甕	—	—	(6.7)	ヨコナデ・ナデ	ヨコナデ・工具痕・ ナデ	長石・石英・角閃 石	赤褐色	
514	SK39	須恵器	坏身	—	(8.2)	(2.5)	回転ナデ・ヘラ切 り、ナデ	回転ナデ・ナデ	白色砂粒・黒色 粒	灰色	反転復元
515	SK39	土師器	不明	—	—	(6.6)	ヨコナデ・ナデ・指 オサエ	ナデ・ヨコ方向のナ デ	長石・石英	橙色	天地不確実・傾き不確実

諸田南遺跡古池地区 観察表

番号	遺構名	種別	器種	法量(cm)		器面調整		胎土	色調	備考
				口径	底径	器高	外面			
516	SK39 No45	土師器	坏身	—	(8.6)	(1.4)	回転ナデ・ヘラ切り	長石・石英・角閃石	(内)灰白色 (外)明黄褐色	反転復元・黒斑あり
517	SK39	土師器	甌	—	—	(7.5)	ナデ(工具痕)・ヨコナデ	長石・石英・雲母	(内)赤褐色・橙色 (外)赤褐色	棧剥落
518	SK39 No5	土師器	不明	—	—	(4.2)	ケズリ・ナデ・ヘラケズリ	長石・石英・角閃石	(内)にぶい褐色 (外)明赤褐色	傾き不確実
519	SK39 No42	土師器	不明	—	—	(1.3)	ヨコナデ・ナデ	白色砂粒・角閃石	(内)明黄褐色・明赤褐色 (外)暗褐色	ツバ?
520	SK39 No75	土師器	不明	—	—	(7.1)	ヨコナデ・沈線?	長石・石英・角閃石	(内)にぶい黄褐色 (外)明黄褐色	傾き不確実・天地不確実
522	SK38 No12	土師器	坏身	—	(10.5)	(1.0)	表面摩擦	長石・石英・角閃石	(内)褐色 (外)暗赤褐色	反転復元
523	SK39 No39	土師器	甕	—	—	(4.6)	ヨコナデ・ナデ	長石・石英・角閃石	(内)明黄褐色 (外)明黄褐色・黒褐色	一部合成
524	SK39 No55他	須恵器	高坏	(16.2)	(8.6)	(8.7)	表面摩擦・ヘラ切り 回転ナデ 離し・回転ナデ	長石・石英	灰白色	一部反転復元・焼成不明・ 一部合成
525	SK39 No86	土師器	甕	—	—	(17.3)	平行タタキ・ナデ	長石・石英・赤褐色粒・雲母	(内)橙色 (外)明赤褐色	傾き不確実
526	SK39 No56	須恵器	蓋	—	(15.4)	(1.7)	ヘラ切り離し・ナデ・ 回転ナデ	白色砂粒・黒色粒	(内)灰色 (外)暗オリーブ灰色・灰色	反転復元
527	SK39	須恵器	坏身	—	(9.2)	(2.2)	回転ナデ・回転ヘラ切り	長石・石英・赤褐色粒	灰色	反転復元
528	SK39 No93	須恵器	坏身	—	(5.0)	(2.0)	回転ナデ・ヘラ切り・ナデ	白色砂粒	灰白色	一部反転復元
529	SK39	土師器	製塩土器	—	—	(3.5)	ナデ・指オサエ	白色砂粒	橙色	傾き不確実
531	SK39 No15	須恵器	蓋	—	—	(0.9)	回転ナデ・ヘラ切り・ナデ	白色粒・黒色粒	灰色	一部反転復元
532	SK39	須恵器	坏身	(12.1)	(7.6)	(3.6)	回転ナデ	白色粒・砂粒	(内)黄灰色 (外)灰色	反転復元
533	SK39 表土	土師器	製塩土器	—	—	(3.1)	ナデ	白色粒・褐色粒・砂粒	(内)にぶい褐色 (外)橙色	傾き不確実
534	SK39	須恵器	蓋	—	—	(0.9)	回転ナデ	白色粒	(内)灰黄色 (外)黄灰色	
535	SK39	土師器	蓋	—	—	(1.7)	ミガキ	白色粒・砂粒	(内)にぶい褐色 (外)褐色	
536	SK39 No18	土師器	坏身	—	—	4.6	回転ナデ	角閃石・砂粒	橙色	
537	SK39	土師器	坏身	—	—	(4.3)	回転ナデ	白色粒・砂粒	橙色	
538	SK39	須恵器	蓋	—	—	(1.5)	回転ナデ	黒色粒	黄灰色	
539	SK39	須恵器	坏身	—	—	(2.6)	回転ナデ	白色粒	灰色	
540	SK39	土師器	坏身	—	—	(3.7)	回転ナデ・表面摩擦・ナデ	白色粒・砂粒	橙色	
541	SK39	土師器	坏身	—	—	(3.6)	回転ナデ・ナデ	砂粒	(内)にぶい黄褐色 (外)にぶい褐色	

諸田南遺跡古池地区 観察表

番号	遺構名	種別	器種	法量(cm)		器面調整		胎土	色調	備考
				口径	底径	器高	外面			
542	SK39	土師器	坏身	—	—	(1.8)	ヘラケズリ?・回転ナデ	砂粒	明赤褐色	
543	SK39	土師器	蓋	—	—	(1.5)	回転ナデ	白色粒・砂粒	橙色	
544	SK39 No61	土師器	蓋	—	—	(1.7)	回転ナデ	白色粒・砂粒	(内)明赤褐色 (外)明赤褐色・橙色	
545	SK35 No150	須恵器	坏身	—	(9.3)	(1.4)	回転ナデ・ヘラ切り 離し・ナデ	白色粒・黒色粒・ 砂粒	灰色	反転復元
546	SK35 No25他	須恵器	坏身	—	(7.3)	(1.2)	回転ナデ・ヘラ切 り・ナデ	白色粒・赤褐色 粒	にぶい黄褐色	反転復元
547	SK32 No301	須恵器	坏身	(13.2)	9.2	(3.3)	回転ナデ・ヘラ切り	白色粒・黒色粒	灰黄色	反転復元
548	SK35 No11	須恵器	坏身	—	—	(5.4)	回転ナデ	白色粒・黒色粒	(内)灰オリーブ色 (外)灰色	
549	SK35 No1	須恵器	坏身	—	(12.0)	(2.8)	表面摩擦	白色粒・黒色粒	灰白色	反転復元
550	SK35 No51	須恵器	坏身	—	(10.6)	(3.3)	回転ナデ・回転ヘラ 切り・ナデ	白色粒・黒色粒	灰色	反転復元
551	SK35	須恵器	坏身	—	(10.5)	(2.8)	回転ナデ・ヘラ切 り・ケズリ	白色粒・黒色粒・ 砂粒	灰色	反転復元
552	SK35 No83	須恵器	坏身	—	(11.9)	(3.8)	表面摩擦・ヘラ切 り・ケズリ	白色粒・黒色粒・ 砂粒	灰白色	反転復元・焼成不良
553	SK35	須恵器	坏身	—	(10.2)	(3.9)	回転ナデ・ヘラ切 り・ナデ	白色粒・黒色粒	(内)暗灰黄色 (外)灰色	反転復元
554	SK35 No124	須恵器	坏身	—	(9.1)	(1.6)	回転ナデ・ヘラ切 り・ナデ	白色粒・黒色粒	灰色	反転復元
555	SK35 No75他	須恵器	坏身	(13.3)	(8.2)	4.5	回転ナデ	白色粒・黒色粒	灰白色	反転復元・一部合成
556	SK35 No56	須恵器	坏身	(13.8)	(9.1)	3.7	回転ナデ	白色粒・黒色粒	灰色	反転復元
557	SK35 No37	須恵器	坏身	—	(9.3)	(3.1)	回転ナデ・ヘラ切 り・ナデ	白色粒・角閃石・ 黒色粒	(内)黄灰色 (外)灰色	反転復元
558	SK35 No166	須恵器	坏身	—	(9.5)	(4.9)	回転ナデ・ヘラ切 り・ナデ	白色粒・黒色粒・ 角閃石	灰色	反転復元
559	SK32 No465	須恵器	坏身	(11.1)	7.4	4.2	回転ナデ・ヘラ切 り・ナデ	黒色粒・砂粒	(内)灰白色 (外)灰色	一部反転復元
560	SK32 No145	須恵器	坏身	14.9	9.9	4.2	回転ナデ・ヘラ切 り・ナデ	白色粒・黒色粒	(内)黄灰色 (外)灰色	
561	SK35 No80	須恵器	坏身	(21.0)	16.3	4.1	回転ナデ・ヘラ切り	石英・白色粒	(内)灰色 (外)灰オリーブ色	一部反転復元
562	SK35 No95	須恵器	坏身	—	8.6	(2.8)	回転ナデ・ナデ・ヘ ラ切り	石英・白色粒・角 閃石	灰白色	一部反転復元
563	SK35 No117	須恵器	坏身	(20.4)	(15.6)	3.9	回転ナデ・ヘラ切 り・ナデ	石英・白色粒・角 閃石	灰白色	反転復元
564	SK35 No43	須恵器	坏身	(11.1)	7.6	4.2	回転ナデ・ナデ	白色粒	灰色	反転復元
565	SK35 No132	須恵器	坏身	(16.9)	(10.1)	7.3	回転ナデ・ヘラ切 り・ナデ	白色粒・角閃石	(内)灰白色 (外)灰白色・灰色	反転復元

諸田南遺跡古池地区 観察表

番号	遺構名	種別	器種	法量(cm)			器面調整		胎土	色調	備考
				口径	底径	器高	外面	内面			
566	SK35 No90	須恵器	蓋	19.4	—	2.9	回転ナデ・ヘラ切り・ナデ	回転ナデ・ナデ	石英・白色粒・角閃石	(内)灰白色・灰黄色 (外)灰黄色	完形
567	SK35 No45	須恵器	蓋	12.3	—	2.3	ヘラ切り・ナデ・回転ナデ	回転ナデ・ナデ	石英・白色粒	灰オリーブ色	自然釉あり
568	SK35 No130	須恵器	皿	13.5	—	2.3	回転ナデ・ヘラ切り・ナデ	回転ナデ・ナデ	石英・白色粒・黒色粒・砂粒	灰色	
569	SK35 No33	須恵器	蓋	13.3	—	3.2	回転ナデ・ヘラ切り・ナデ	回転ナデ・ナデ	石英・白色粒・角閃石	灰色・黒色	自然釉あり
570	SK35 No52	須恵器	蓋	14.4	—	2.4	回転ナデ・ヘラ切り・ナデ	回転ナデ・ナデ	角閃石・白色粒	灰色	
571	SK35 No108	須恵器	蓋	(18.2)	—	3.3	回転ナデ・ナデ	回転ナデ・ナデ	白色粒・角閃石・黒色粒・石英	灰色	一部反転復元
572	SK35 No165他	須恵器	蓋	(20.2)	—	2.9	回転ナデ・ヘラ切り・ナデ 離し・回転ナデ	回転ナデ・ナデ	白色粒・黒色粒・砂粒	灰色	一部反転復元
573	SK35 No26他	須恵器	蓋	17.5	—	3.2	回転ナデ・ヘラ切り・ナデ 離し・回転ナデ	回転ナデ・ナデ	白色粒・黒色粒・砂粒	灰色	ほぼ完形
574	SK35 No185他	須恵器	皿	14.4	11.0	2.5	回転ナデ・ヘラ切り・ナデ 離し・ナデ	回転ナデ・ナデ	白色粒・黒色粒・砂粒	灰色	
575	SK35 No14	須恵器	蓋	(14.4)	—	(1.9)	ヘラ切り・ナデ・回転ナデ ヘラ切り・ナデ・回転ナデ	回転ナデ・ナデ	白色粒・黒色粒	灰白色	反転復元
576	SK35 No113	須恵器	蓋	(12.2)	—	2.6	ナデ・回転ナデ・工具によるケズリ・回転ナデ	回転ナデ・ナデ	白色粒・黒色粒	(内)灰色 (外)黄灰色	反転復元・自然釉あり
577	SK35 No143	須恵器	蓋	(13.4)	—	(2.3)	ヘラ切り・ナデ・回転ナデ 離し・ナデ	回転ナデ・ナデ	白色粒・黒色粒・砂粒	(内)にぶい黄褐色 (外)灰色	反転復元・自然釉あり
578	SK35 No181	須恵器	蓋	—	—	(1.8)	回転ナデ・ヘラ切り・ナデ 離し・ナデ	ナデ	白色粒・黒色粒・砂粒	灰白色	一部反転復元
579	SK35 No9	須恵器	蓋	(12.4)	—	(2.8)	回転ナデ・ヘラ切り・ナデ 離し	回転ナデ・ナデ	白色粒	灰色	反転復元・壺の蓋
580	SK35 No112	須恵器	蓋	(13.2)	—	2.6	回転ナデ・ナデ	回転ナデ・ナデ	白色粒	灰黄色	一部反転復元・自然釉あり・歪みあり
581	SK35 No106	須恵器	高坏	(21.2)	—	(2.2)	回転ナデ・回転ナデ ケズリ	回転ナデ・ナデ	白色粒	灰白色	反転復元
582	SK35 No111	須恵器	皿	(17.7)	—	(2.6)	回転ナデ・回転ナデ 切り・ナデ	回転ナデ・ナデ	白色粒・黒色粒・砂粒	灰色	反転復元
583	SK35 No182	須恵器	高坏	(22.2)	—	(3.0)	回転ナデ・回転ナデ ケズリ・ナデ	回転ナデ・ナデ	白色粒・黒色粒・砂粒	(内)灰色 (外)灰白色	反転復元
584	SK35 No64	須恵器	甕	(19.0)	—	(8.2)	回転ナデ・タタキ	回転ナデ・当具痕	白色粒・砂粒	灰色	反転復元
585	SK32 No152	須恵器	高坏	16.2	—	(6.3)	回転ナデ?・不明	回転ナデ・ナデ	白色粒・黒色粒	灰白色	一部反転復元・焼成やや不良
586	SK35 No163ほか	須恵器	高坏	(23.5)	—	(12.3)	回転ナデ・ヘラ切り・ナデ 離し	回転ナデ・ナデ	白色粒・黒色粒・砂粒	灰色	一部反転復元
588	SK51	須恵器	坏身	(17.7)	(11.3)	5.0	回転ナデ・回転ナデ ケズリ	回転ナデ	白色粒・黒色粒	(内)オリーブ黒色 (外)にぶい黄褐色・黒色	反転復元
589	SK35 No109	須恵器	高坏	(15.3)	(9.6)	8.9	回転ナデ	回転ナデ・工具痕	白色粒・黒色粒	灰色	一部反転復元
590	SK35 No100ほか	須恵器	甕	—	—	(25.5)	格子目タタキ	同心円状当具痕	白色粒・黒色粒	灰色	

諸田南遺跡古池地区 観察表

番号	遺構名	種別	器種	法量(cm)		器面調整		胎土	色調	備考
				口径	底径	器高	外面			
591	SK17 No1011ほか	須恵器	甕	—	—	(19.4)	格子目タタキ・ナデ	白色粒・黒色粒	灰色	天地不確実・傾き不確実
592	SK52 No10	須恵器	蓋	(21.0)	—	2.5	回転ナデ・ヘラ切り	白色粒・黒色粒	灰色	一部反転復元
593	SK52 No4	土師器	坏身	—	(9.5)	(2.0)	回転ナデ・ヘラ切り	白色粒・角閃石・砂粒	(内) 橙色 (外) 明赤褐色	反転復元
594	SK52 No33	土師器	甌	—	—	(5.7)	ナデ・指オサエ	長石・石英・白色粒・角閃石	橙色	とつて
595	SK52 No26	土師器	甕	—	—	(13.3)	ヨコナデ・ナデ	白色粒・角閃石・砂粒	橙色	
596	SK52 No13	土師器	甕	(24.0)	—	(5.6)	回転ナデ・ナデ	白色粒・赤褐色粒・砂粒	橙色	反転復元
597	SK52 No23	須恵器	坏身	—	(8.4)	(2.8)	回転ナデ・ヘラ切り 離し・ナデ	白色粒・黒色粒	灰色	反転復元
598	SK52 No15	須恵器	高坏?	—	—	(2.0)	回転ナデ・丸線・ナデ	白色粒・黒色粒	灰色	
599	SK52	土師器	皿	—	—	(1.8)	回転ナデ	白色粒・角閃石・砂粒	(内) 橙色・暗灰黄色 (外) 橙色	
600	SK52 No35	須恵器	蓋	(17.8)	—	(1.7)	ヘラ切り・ナデ・回転ナデ	石英・長石・砂粒	灰色	反転復元・歪みあり
601	SK52 No36	須恵器	皿	—	—	1.2	表面磨耗	白色粒・黒色粒	灰白色	
602	SK52	土師器	皿	—	—	(1.2)	回転ナデ・回転ヘラ ケズリ?	白色粒・角閃石	橙色	
603	SK52	土師器?	蓋	—	—	(1.1)	回転ナデ	白色粒	(内) にぶい赤褐色 (外) にぶい橙色	
604	SK29 No1	須恵器	円面硯?	—	—	(1.7)	回転ナデ	白色粒	灰色	自然釉あり
605	SK5	須恵器	円面硯	—	—	(4.5)	回転ナデ・線刻	白色粒	黒色	No618と同一個体か? 線刻あり
606	SK52 No3	須恵器	蓋	(15.2)	—	2.6	表面磨耗	黒色粒・砂粒	浅黄色	一部反転復元・一部合成・ 焼成不良
607	SK52 No27	土師器	甕	—	—	(3.9)	回転ナデ・ナデ	白色粒・角閃石・砂粒	(内) 橙色 (外) 褐色	
608	SK52 No7	土師器	甕	(18.0)	—	(2.8)	回転ナデ・ナデ	白色粒・角閃石・砂粒	(内) 橙色 (外) 明赤褐色	反転復元
610	グリッド56 No1	縄文	深鉢	—	—	(7.9)	条痕・ナデ・指オサエ	白色粒・角閃石・砂粒	にぶい黄褐色	傾き不確実・瘤つき
611	一括	土師器	不明	—	—	(2.7)	ヨコナデ・ナデ	白色粒・砂粒	(内) にぶい褐色 (外) にぶい橙色	黒斑あり
612	一括	縄文	深鉢	—	—	(6.0)	ナデ・貝殻条痕	白色粒・角閃石	にぶい黄褐色	
613	東側段落ち斜面 表探	土師器	土鉢	長 3.6	幅 2.0	厚 2.0	ナデ・指オサエ	白色粒・角閃石	灰白色・橙色	
614	表サイ	須恵器	円面硯	—	—	(5.1)	回転ナデ・線刻	白色粒・黒色粒	黒色	自然釉あり

諸田南遺跡古池地区 観察表

番号	遺構名	種別	器種	法量(cm)			器面調整		胎土	色調	備考
				口径	底径	器高	外面	内面			
616	一括	土師器	土鍾	長 1.9	幅 2.3	厚 2.1	ナデ・指オサエ		黒色粒	橙色	
618	一括 他	須恵器	円面硯	—	(21.4)	(10.1)	回転ナデ・ナデ・線刻	回転ナデ・ナデ	白色粒・黒色粒	(内)暗灰色 (外)灰色	一部合成・線刻あり
619	P302	須恵器	坏身	—	—	(2.7)	回転ナデ	回転ナデ	白色粒・黒色粒	灰黄色	
620	P302	土師器	製塩土器	—	—	(5.2)	ナデ・指オサエ		白色粒・砂粒	(内)橙色 (外)灰褐色	
621	P354	土師器	製塩土器	—	—	(4.3)	ナデ・指オサエ	表面磨耗	白色粒・砂粒	にぶい黄橙色	一部合成
622	P302	須恵器	蓋	—	—	(1.4)	表面磨耗	表面磨耗	黒色粒・砂粒	灰白色	
623	P434	土師器	不明	—	—	(2.6)	ナデ	ナデ・指オサエ?	白色粒・角閃石・砂粒	橙色	
624	P141	土師器	製塩土器	—	—	(6.0)	ナデ		砂粒	灰黄褐色	
625	P676	須恵器	高坏	—	—	(2.7)	回転ナデ	回転ナデ	白色粒・黒色粒・砂粒	(内)オリーブ黒色 (外)黒色	自然釉あり
626	P141	須恵器	皿	—	—	(2.2)	回転ナデ・ヘラ切り・ナデ	回転ナデ・表面磨耗	白色粒	(内)灰白色 (外)暗灰黄色	
627	P332	土師器	移動式カマド?	—	—	(3.8)	粗いハケメ・ナデ・圧痕	ケズリ・ナデ	白色粒・角閃石・砂粒	(内)にぶい褐色 (外)褐色	
628	P141	須恵器	坏身	—	(9.0)	(3.3)	表面磨耗・ヘラ切り 離し(表面磨耗)	表面磨耗	白色粒・黒色粒	淡黄色・黄灰色	反転復元・焼成不良
629	P711	須恵器	蓋	—	—	(1.8)	ヘラ切り・回転ナデ	回転ナデ・ナデ	白色粒	黄灰色	
630	P459	土師器	皿	(17.8)	(15.0)	1.8	回転ナデ・回転ヘラ ケズリ	回転ナデ・ナデ	白色粒・黒色粒・ 角閃石	にぶい黄橙色	反転復元
631	P221	須恵器	蓋	(13.5)	—	2.9	回転ナデ・ヘラ切り 離し・ナデ	回転ナデ・ナデ	白色粒・黒色粒・ 砂粒	(内)灰色 (外)にぶい黄色・オリーブ黒色	一部反転復元・自然釉あり
632	P705	須恵器	不明	—	—	(1.7)	回転ナデ・ナデ	回転ナデ	黒色粒・砂粒	灰黄色	穿孔あり?・焼成不良
633	P243	土師器	坏身	—	(9.3)	(1.5)	表面磨耗・ヘラ切り 離し・ナデ	回転ナデ	白色粒・角閃石・ 砂粒	(内)橙色 (外)橙色・褐色	反転復元
634	P759	須恵器	高坏	—	(13.8)	(3.2)	回転ナデ	回転ナデ	白色粒・黒色粒・ 砂粒	(内)灰色 (外)灰色・オリーブ黒色	反転復元・自然釉あり
636	P437	土師器	土鍾	長 5.2	幅 1.3	厚 1.3	ナデ		白色粒・黒色粒・ 角閃石	橙色	一部欠損
637	P86	土師器	土鍾	長 5.1	幅 1.6	厚 1.7	ナデ・指オサエ		白色粒・角閃石	浅黄橙色	完形・黒斑あり
638	P379	縄文	深鉢	—	—	(4.8)	ナデ・条痕	ナデ・条痕	白色粒・角閃石・ 砂粒	(内)黒色・にぶい褐色 (外)にぶい黄褐色	一部合成
639	P430	土師器	土鍾	長 3.9	幅 1.8	厚 1.8	ナデ		白色粒・角閃石・ 砂粒	にぶい黄褐色	
640	P178	須恵器	蓋	—	—	(1.5)	ヘラ切り・ナデ・回 転ナデ	回転ナデ	白色粒・黒色粒・ 砂粒	(内)暗灰黄色 (外)灰黄色	
642	P666	土師器	坏身	—	—	(3.5)	回転ナデ	回転ナデ・沈線	白色粒・角閃石・ 砂粒	(内)橙色 (外)明赤褐色	

諸田遺跡古池地区 観察表

番号	遺構名	種別	器種	法量(cm)			器面調整		胎土	色調	備考
				口径	底径	器高	外面	内面			
643	P278	須恵器	坏身	—	6.4	(1.8)	回転ナデ・ナデ	回転ナデ・ナデ	白色粒・砂粒	灰色	一部反転復元
644	P422	須恵器	坏身	12.5	9.1	4.5	回転ナデ・ヘラ切り 離し・ナデ	回転ナデ・ナデ	白色粒・黒色粒・ 砂粒	灰白色	ほぼ完形
645	P178	土師器	甕	—	—	(5.5)	ナデ	ナデ・指オサエ	白色粒・黒色粒・ 砂粒	(内)明赤褐色 (外)にぶい赤褐色	一部反転復元
646	P610	須恵器	皿	(18.0)	(16.5)	2.8	回転ナデ・ヘラ切り 離し(表面磨耗)	回転ナデ・ナデ	白色粒・黒色粒	灰黄色	反転復元・焼成やや不良・ 歪みあり
647	P421	土師器	甕	(26.2)	—	(12.6)	ココナデ・ナデ・一 部にハケ目	ココナデ・ナデ	白色粒・角閃石・ 砂粒	(内)にぶい 橙色・にぶい 褐色 (外)にぶい 褐色	反転復元
648	P99	弥生土器	甕	—	—	(12.5)	ココナデ・刻み目・ ハケ目・沈線	ココナデ・ミガキ	白色粒・角閃石・ 砂粒	(内)にぶい 黄褐色・黒褐色・褐色 (外) 褐色・にぶい 褐色	刻み目・一部合成
649	P130	土師器	甕	—	—	(14.8)	ナデ	ナデ・一部ハケ目・ ココナデ	長石・石英・角閃 石・砂粒	(内) 褐色 (外) 明赤褐色	傾き不確実
650	SA2 Pit2	須恵器	坏身	—	—	(2.0)	回転ナデ	回転ナデ	白色粒・黒色粒	(内) 灰黄色 (外) 灰黄色・黄灰色	
651	SA4 Pit3	須恵器	坏身	—	(9.1)	(1.4)	回転ナデ・ヘラ切り 離し・ナデ	回転ナデ・ナデ	白色粒・黒色粒	(内) 灰黄色 (外) 灰色	反転復元・一部合成
652	SA4 Pit2	須恵器	坏身	—	—	(3.4)	回転ナデ・表面磨 耗	回転ナデ・表面磨 耗	黒色粒	灰黄色	焼成やや不良
653	SA2 Pit1	須恵器	坏身	—	—	(2.7)	回転ナデ	回転ナデ	白色粒	(内) 灰色 (外) 黒色	
654	SA3 Pit3	須恵器	坏身	—	—	(3.3)	回転ナデ	回転ナデ	白色粒	(内) 暗灰色・灰色 (外) 黒色・灰色	
655	SA3 Pit2	土師器	坏身	—	—	(3.1)	回転ナデ	回転ナデ	白色粒・角閃石・ 砂粒	(内) 橙色 (外) 明赤褐色	煤付着
656	SA4 Pit2	須恵器	蓋	—	—	(1.5)	回転ナデ	回転ナデ・ナデ	白色粒・黒色粒	(内) 灰白色 (外) 灰白色・灰色	
657	SA4 Pit3	須恵器	蓋	—	—	(1.1)	回転ナデ	回転ナデ	白色粒・黒色粒・ 赤褐色粒	(内) 灰黄色 (外) 灰色	
658	SA3 Pit1	須恵器	不明	—	—	(4.9)	回転ナデ	回転ナデ	白色粒・砂粒	灰色	
659	SA6 P1	土師器	製塩土器	—	—	(3.3)	ナデ	回転ナデ	白色粒・砂粒	(内) 浅黄褐色 (外) にぶい黄褐色	
660	SF2 SX6	土師器	坏身	—	—	(1.6)	回転ナデ	回転ナデ	白色粒・角閃石・ 砂粒	明赤褐色	
661	SF1 SX1	陶器	碗	—	—	(1.6)	ケズリ	施釉・表面磨耗の ため露胎		(胎土・施釉)れんが色 (釉調)サロー・オリブドラブ	写真合成
662	SD10 上層	須恵器	坏身	—	(8.2)	(1.2)	回転ナデ・ヘラ切り 離し・ナデ	回転ナデ・ナデ	白色粒・砂粒	灰色	反転復元
663	SD12	須恵器	坏身	—	(12.0)	(1.5)	表面磨耗・回転ナ デ・ナデ	不明	黒色粒	浅黄色	反転復元・焼成やや不良
664	SD11	須恵器	坏身	—	—	(1.1)	回転ナデ・ヘラ切り 離し	回転ナデ・ナデ	白色粒・黒色粒	灰オリーブ色	一部合成
665	SD11	須恵器	蓋	—	—	(2.0)	回転ナデ・ナデ	回転ナデ	白色粒・黒色粒	(内) 黄灰色 (外) 灰色	自然釉あり
666	SD18	土師器	土錘	長 5.0	幅 1.8	厚 1.7	ナデ・指オサエ	回転ナデ	白色粒	(内) 褐色 (外) 黄褐色	

諸田南遺跡古池地区 観察表

番号	遺構名	種別	器種	法量(cm)			器面調整		胎土	色調	備考
				口径	底径	器高	外面	内面			
667	SD18	須恵器	蓋	—	—	(1.3)	回転ナデ・ナデ	回転ナデ	白色粒・黒色粒	(内)灰黄褐色 (外)褐灰色	
668	SD11 下層	須恵器	坏身	—	—	(1.4)	回転ナデ・不明	回転ナデ・ナデ	白色粒	灰黄色	一部合成・焼成不良
669	SD11 下層	須恵器	皿?	—	—	(1.8)	回転ナデ	回転ナデ	白色粒・黒色粒	暗灰黄色	
670	SD10 上層	須恵器	蓋	—	—	(1.2)	回転ナデ・ナデ	回転ナデ	白色粒	黄灰色	
671	SD13	土師質土器	こね鉢?	—	—	(2.6)	回転ナデ・ケズリ	回転ナデ・ミガキ	白色粒・角閃石	橙色	
672	SD14	土師器?	坏身?	—	—	(4.0)	表面摩擦	表面摩擦	白色粒・角閃石	褐灰色	
673	SD10 下層	土師器	甕	—	—	(2.1)	回転ナデ	回転ナデ	白色粒・角閃石・黒曜石	(内)にぶい黄褐色 (外)にぶい黄橙色	
674	SD11	須恵器	蓋	—	—	(1.1)	回転ナデ(表面摩擦)	回転ナデ・不明	白色粒・黒色粒	灰黄色	
675	SD10 上層	須恵器	坏身	—	—	(2.7)	回転ナデ	回転ナデ	白色粒	灰黄色	
676	SD19	須恵器	坏身	—	—	(1.7)	回転ナデ・ナデ	回転ナデ・ナデ	白色粒	(内)灰色 (外)灰オリーブ色	
677	SD19	瓦質土器	火鉢	—	—	(4.0)	ヨコナデ・ナデ・スタンプ	ナデ	白色粒	浅黄橙色・褐灰色	外面スタンプ
678	SD20	須恵器	坏身	—	—	(1.7)	回転ナデ・ナデ	回転ナデ・ナデ	白色粒・砂粒	灰色	線刻?
679	SD9	土師器	製塩土器	—	—	(4.7)	ナデ		白色粒・砂粒	浅黄橙色	
680	SD9 底部	須恵器	坏身	—	—	4.9	回転ナデ	回転ナデ	黒色粒・砂粒	灰色	一部合成
681	SD9	須恵器	蓋	—	—	(1.6)	回転ナデ	回転ナデ・ナデ	白色粒・砂粒	灰色	
682	SD9	土師器	小皿	—	—	(1.1)	回転ナデ・回転糸切り離し?	回転ナデ	白色粒	橙色	
683	SD9	須恵器	蓋	—	—	(1.2)	回転ナデ	回転ナデ	白色粒・砂粒	(内)灰色 (外)灰色・灰黄色	自然釉あり
684	SD9 上下	磁器	不明	—	—	(1.4)	施釉・染付	施釉		(胎土)パーカライト(軸調)フロステイ シレイ(文様)紺青色	写真合成
685	SD20	須恵器	坏身	—	—	(2.2)	回転ナデ・ナデ	回転ナデ・ナデ	白色粒・黒色粒・砂粒	(内)灰黄色・灰色 (外)灰黄色	反転復元・一部合成
686	SD10 上層	土師器	甌	—	—	(5.4)	ナデ・ヨコナデ	ナデ・ヨコナデ	白色粒・角閃石・砂粒	(内)橙色 (外)にぶい黄褐色	一部合成
687	SD5 南上層	土師器	不明	—	—	(8.6)	ケズリによる面取り	ケズリによる面取り	長石・石英・黒色粒	橙色	面取り脚
688	SD6 中央	土師器	不明	—	—	(5.4)	ヨコナデ・当具痕	ヨコナデ・ナデ・指オサエ	長石・石英・角閃石	にぶい橙色	
689	SD5 南上層	土師器	不明	—	—	(4.5)	ヨコナデ・ナデ	ヨコナデ・ナデ	長石・石英・白色粒・角閃石	(内)にぶい褐色 (外)褐色	
690	SD6	須恵器	壺?	—	—	(5.3)	回転ナデ	回転ナデ	黒色粒・砂粒	(内)にぶい黄褐色・黒色 (外)灰黄色・黄灰色	黒斑あり

諸田南遺跡古池地区 観察表

番号	遺構名	種別	器種	法量(cm)		器高	器面調整		胎土	色調	備考
				口径	底径		外面	内面			
691	SD5 南上層	土師器	坏身	—	—	(4.0)	回転ナデ	回転ナデ	白色粒・角閃石	(内)黒色 (外)明黄褐色・橙色	黒色土器
692	SD6 中央	土師器	製塩土器	—	—	(7.2)	ナデ・指オサエ	布目痕?	白色粒	(内)橙色 (外)にぶい黄橙色	
693	SD8 暗灰	土師器	甑	—	—	(6.3)	ナデ・指オサエ	ナデ・指オサエ	白色粒・角閃石・ 砂粒	橙色	とって
694	SD5 南上層	土師器	高坏	—	—	(7.0)	回転ナデ	回転ナデ・ナデ	長石・石英・白色 粒	(内)にぶい黄橙色 (外)橙色	反転復元・一部合成
695	SD5 南上層	須恵器	高坏	—	(10.4)	(7.2)	回転ナデ	回転ナデ・ナデ	白色粒・黒色粒	灰色・オリーブ黒色	一部反転復元・一部合成
696	SB28 pit2柱痕内	須恵器	皿?	—	—	(1.1)	ヘラ切り離し・ナデ	回転ナデ・ナデ	白色粒	灰白色	
697	SD5 南下層	土師器	不明	—	—	(3.8)	ナデ・ケズリ	回転ナデ・ナデ	白色粒・角閃石・ 砂粒	(内)にぶい黄橙色 (外)橙色	
698	SD6 中央	須恵器	皿	(19.0)	(17.5)	2.9	回転ナデ・ヘラ切り 離し・ナデ	回転ナデ・ナデ	白色粒・黒色粒・ 砂粒	灰色	反転復元
699	SD5 中央 下層	須恵器	蓋	—	—	(1.7)	回転ナデ・ナデ	回転ナデ・ナデ	長石・石英・白色 粒・黒色粒	灰色	
700	SD5 中央 下層	須恵器	蓋	—	—	(1.5)	回転ナデ・ヘラ切り 離し・回転ナデ	ナデ	黒色粒	(内)灰黄色 (外)黄灰色	一部反転復元
701	SD6 中央 下層	土師器	甑	—	—	(5.5)	剥落不明・ナデ?	ココナデ・ナデ	長石・石英・角閃 石	明赤褐色	棧剥落
702	SD5 中央 下層	須恵器	坏身	—	—	(2.1)	回転ナデ・ヘラ切り 離し	回転ナデ・ナデ	白色粒・黒色粒	灰色	一部合成
703	SD3 中央	土師器	土錘	長 4.9	幅 1.3	厚 1.4	ナデ・指オサエ		長石・石英・角閃 石・雲母	橙色	完形
704	SD5 中央 下層	須恵器	蓋?	—	—	(2.5)	回転ナデ	回転ナデ	白色粒・黒色粒	(内)灰黄色 (外)灰色	
705	SD3 北	陶器	播鉢	—	—	(3.7)	回転ナデ	回転ナデ・播目	砂粒	(内)鶯色 (外)鶯色	片口
706	SD5 南西ベルト	土師器	高坏	—	—	(3.4)	回転ナデ・ナデ	回転ナデ	長石・石英・雲母	橙色	
707	SB16 pit5	土師器	甕	—	—	(3.0)	表面摩耗	表面摩耗	長石・石英	(内)明褐色 (外)明赤褐色	
708	SD4 中央	磁器	碗	(9.2)	4.0	5.9	染付・釉の掻土と り・施釉貫入あり	貫入あり・施釉	黒色粒	(胎土)オイスター(釉)フロス テグレイ(文様)藍色	写真合成
709	SD5 中央 下層	土師器	坏身	—	(9.6)	(1.7)	回転ナデ・回転ヘラケズ リ・回転ヘラ切り離し・ナ デ	回転ナデ・回転ナ デ・ナデ	長石・石英	橙色	反転復元
710	SD5 中央	陶器	播鉢	—	—	(4.6)	回転ナデ	回転ナデ・播目	砂粒	(内)鶯色 (外)鶯色・れんが色	播目
711	SK7	須恵器	蓋	—	—	(1.1)	回転ナデ・ナデ	回転ナデ・ナデ	白色粒・黒色粒	灰色	
712	SK51	土師器	甕	—	—	(2.3)	回転ナデ	回転ナデ	長石・石英・角閃 石・黒曜石	赤褐色	
713	SD8 暗灰	土師器	皿	—	—	(1.9)	回転ナデ・ヘラミガ キ・回転ヘラケズリ	回転ナデ・ヘラミガ キ	長石・石英・角閃 石	明赤褐色	
714	SD8 暗灰	土師器	皿	—	—	(1.2)	回転ナデ・回転ヘラ ケズリ	回転ナデ・ヘラミガ キ	長石・石英・角閃 石	明赤褐色	

諸田南遺跡古池地区 観察表

番号	遺構名	種別	器種	法量(cm)			器面調整		胎土	色調	備考
				口径	底径	器高	外面	内面			
715	SD8	土師器	坏身	—	—	(1.4)	回転ナデ	ヘラミガキ	長石・石英・雲母	(内)明黄褐色・橙色 (外)橙色・黄褐色	一部合成
716	SD8 暗灰	須恵器	坏身	—	—	(2.1)	回転ナデ・ヘラ切り 離し・回転ナデ	回転ナデ	砂粒	(内)灰黄色 (外)灰色・灰黄色	一部合成
717	SD7	磁器	碗	—	—	(5.5)	染付	貫入あり・施釉	黒色粒	(内)灰白色 (外)灰黄色 <small>(胎土)オースター(釉)フラスコイグライ(文様)オリノガロン・スレスレ(トドク)</small>	写真合成
718	SD8 暗灰	須恵器	不明	—	—	(4.5)	表面摩擦	表面摩擦	白色粒・黒色粒	(内)灰色 (外)灰黄色	線刻あり(船?)
719	SD8	須恵器	蓋	—	—	(1.7)	回転ナデ・ヘラ切り 離し	回転ナデ・ナデ	砂粒	(内)灰色 (外)褐灰色・灰色	
720	SD8 暗 上層	土師器	蓋	—	—	(1.0)	回転ナデ・ヘラミガ キ	回転ナデ・ヘラミガ キ	長石・石英・雲母	(内)黒色 (外)褐色	黒色土器 内黒
721	SD8	土師器	甕	—	—	(3.1)	回転ナデ	回転ナデ	石英・白色粒・角 閃石	明赤褐色	
722	SD8 暗灰	須恵器	蓋	—	—	(1.8)	回転ナデ	回転ナデ・ナデ	白色粒	(内)灰白色 (外)灰色	
723	SD8 暗灰	土師器	坏身	—	—	(2.7)	回転ナデ	ミガキ	角閃石・赤色粒	(内)黒色 (外)淡黄色	内黒
724	SD8 下層	須恵器	坏身	—	—	(1.8)	回転ナデ・ヘラ切 り・ナデ	回転ナデ・ナデ	白色粒	灰色	
725	SD8	須恵器	坏身	—	—	(3.7)	回転ナデ	回転ナデ	白色粒	灰色	
726	SD8 暗灰	須恵器	皿	—	—	(1.6)	回転ナデ・ナデ	回転ナデ	白色粒	灰色	
727	SD8 東	須恵器	坏身	—	—	(1.9)	回転ナデ	回転ナデ・ナデ	白色粒	灰色	一部合成
728	SD8 暗灰	須恵器	不明	—	—	(2.8)	回転ナデ	回転ナデ	白色粒	灰色	
729	SD6 東 暗灰	須恵器	壺?	—	—	(3.2)	回転ヘラケズリ・回 転ナデ	回転ナデ	白色粒	(内)灰白色 (外)灰色	
730	SD6 東 暗灰	須恵器	蓋	—	—	(1.7)	回転ナデ	回転ナデ	白色粒	(内)灰白色 (外)灰色	一部合成
731	SD6 西 暗灰	須恵器	甕	—	—	(4.2)	回転ナデ・タタキ・ カキメ	回転ナデ・同心円 状当具痕	白色粒	(内)灰色 (外)灰白色	
732	SD6 西 暗灰	須恵器	坏身	—	—	(2.0)	回転ナデ	回転ナデ	黒色粒	淡黄色	一部合成
733	SD8	須恵器	高坏	(22.0)	—	(2.3)	回転ナデ・回転ヘラ 切り	回転ナデ・ナデ	白色粒	灰色	反転復元
734	SD8 暗灰	弥生土器	甕	—	—	(12.2)	刻み目・ハケ目・沈 線	ココナデ・指オサ エ・ナデ	白色粒・角閃石	(内)にぶい褐色 (外)灰黄褐色	
735	SD8	弥生土器	甕	—	—	(2.3)	表面摩擦・ナデ		石英・白色粒・角 閃石	(内)浅黄色 (外)褐色	
737	SK32 No434	土師器	鉢	—	—	(4.4)	ナデ・指オサエ	ナデ	石英・白色粒・角 閃石	明赤褐色	片口
738	SK32 南東	土師器	不明	—	—	(3.3)	回転ナデ	回転ナデ	石英・白色粒・角 閃石	(内)褐色 (外)黄褐色	
739	SK32	土師器	蛸壺	—	—	(3.8)	ナデ・指オサエ	ナデ・指オサエ	石英・白色粒・角 閃石	褐色	

諸田遺跡古池地区 観察表

番号	遺構名	種別	器種	法量(cm)		器高	器面調整		胎土	色調	備考
				口径	底径		外面	内面			
740	SK32 検	土師器	不明	—	—	(1.8)	回転ナデ	回転ナデ	白色粒・角閃石・砂粒	(内)にぶい黄褐色 (外)にぶい黄褐色	
741	SK32	土師器	蛸壺	—	—	(5.3)	ナデ・指オサエ	ナデ・指オサエ	長石・石英・角閃石・砂粒	(内)にぶい黄褐色 (外)にぶい黄褐色	一箇所穿孔
742	SK32	土師器	製塩土器	—	—	(4.4)	ナデ	ナデ	白色粒・砂粒	橙色	傾き不確実
743	SK32 No78	土師器	製塩土器	—	—	(7.4)	ナデ・指オサエ	布目痕	白色粒・砂粒	(内)にぶい黄褐色 (外)橙色	
744	SK32 上	土師器	不明	—	—	(2.0)	ヨコナデ・ナデ	ヨコナデ・ナデ	角閃石・砂粒	(内)灰黄褐色 (外)黒褐色	一部合成
745	SK32 No123	土師器	蛸壺	—	—	(5.7)	ナデ・指オサエ	ナデ・沈線	白色粒・角閃石・砂粒	橙色	反転復元
746	SK32 No70他	土師器	不明	—	—	(8.5)	ヨコナデ・ナデ	ナデ	白色粒・角閃石・砂粒	にぶい黄褐色	反転復元・一部合成・天地不確実
747	SK32 No378	須恵器	高坏	—	10.2	(4.0)	表面摩耗	表面摩耗	白色粒・黒色粒	灰白色	反転復元・焼成不良
748	SK32 No211	土師器	製塩土器	—	—	(4.2)	ナデ・指オサエ		砂粒	(内)浅黄褐色 (外)にぶい黄褐色	
749	SK32 No170	土師器	製塩土器	—	—	(5.4)	ナデ	表面摩耗	黒色粒・角閃石	浅黄褐色	
750	SK54	須恵器	蓋	—	—	(1.1)	回転ナデ	回転ナデ	白色粒	(内)灰オリーブ色 (外)灰色	一部合成
751	SK44 P3	土師器	坏	—	—	(4.1)	ミガキ・表面摩耗	ミガキ	白色粒・黒色粒	明赤褐色	煤付着
752	SK51	土師器	甕	—	—	(2.3)	回転ナデ	回転ナデ	白色粒・砂粒・角閃石	明赤褐色	
753	SK54	土師器	蓋	—	—	(1.0)	表面摩耗	表面摩耗	白色粒・砂粒・角閃石	褐色	
754	SK51	土師器	蓋	—	—	(2.0)	ミガキ	ミガキ	白色粒・砂粒	(内)にぶい褐色・明赤褐色 (外)明赤褐色	
755	SK44 P5	土師器	製塩土器	—	—	(8.9)	ナデ・表面摩耗	表面摩耗	白色粒・砂粒	(内)橙色 (外)橙色・にぶい褐色	
756	SK49	土師器	坏身	(16.6)	(11.6)	4.7	ミガキ(表面摩耗)・表面摩耗	ミガキ・ナデ(表面摩耗)	白色粒・砂粒・角閃石	(内)橙色 (外)橙色・にぶい褐色	反転復元
757	SK44 P1	土師器	坏身	17.9	12.0	5.2	ミガキ・ヘラ切り離し・ナデ	回転ミガキ	白色粒・砂粒・角閃石	(外)橙色・にぶい褐色	一部合成・煤付着
758	SK29 No51	土師器	移動式カマド?	—	—	(5.4)	回転ナデ	回転ナデ	石英・白色粒・角閃石	橙色	
759	SK29 No142	土師器	移動式カマド?	—	—	(12.0)	ナデ・ケズリ	タテ方向のナデ	石英・白色粒・角閃石	(内)明赤褐色 (外)橙色・浅黄褐色	藁状痕粘土付着
760	SK29 No1	土師器	移動式カマド?	—	—	(10.0)	ナデ・ケズリ	タテ方向のナデ	石英・白色粒・角閃石	(内)明赤褐色 (外)橙色・浅黄褐色	藁状痕粘土付着
761	SK29 No105ほか	土師器	移動式カマド?	—	—	(10.9)	ナデ・指オサエ	タテ方向のナデ	石英・白色粒・角閃石	(内)明赤褐色 (外)橙色・浅黄褐色	藁状痕粘土付着
762	SK29 No244	土師器	移動式カマド?	—	—	(7.6)	ナデ・指オサエ・織繊維	強いナデ・ナデ・指オサエ	石英・白色粒・角閃石	橙色	
763	SK29 No212ほか	土師器	移動式カマド?	—	—	(13.0)	ケズリ・ナデ・指オサエ・織繊維	ナデ・強いナデ	石英・白色粒・角閃石	(内)橙色・明黄褐色 (外)橙色・浅黄褐色	藁状痕粘土付着

諸田南遺跡古池地区 観察表

番号	遺構名	種別	器種	法量(cm)			器面調整		胎土	色調	備考
				口径	底径	器高	外面	内面			
764	SK29 No190(ほか)	土師器	坏身	13.7	9.6	3.5	回転ナデ・回転ヘラ切り	回転ナデ・ナデ	長石・石英	赤褐色	
765	SK32 No271(ほか)	土師器	不明	20.4	—	31.5	ココナデ・沈線・ケズリ・ナデ	ココナデ・ナデ	長石・石英・黒色粒	橙色	一部合成・スカシ・煤付着
766	SK32 No141(ほか)	須恵器	甕	—	—	(27.7)	格子目タタキ	同心円状当具痕	白色粒・黒色粒	(内)灰色 (外)暗灰色	反転復元・一部合成
767	SK32 No239(ほか)	須恵器	甕	(20.0)	—	(16.0)	回転ナデ・格子目タタキ	回転ナデ・同心円状当具痕	石英・白色粒・黒色粒・赤色粒	(内)灰色 (外)灰白色	反転復元・一部合成
768	SK32 No206(ほか)	土師器	甕	—	—	(10.8)	回転ナデ・ケズリ・ナデ	回転ナデ・ケズリ・ナデ	石英・白色粒・角閃石・赤色粒	橙色	
769	SK32 No221(ほか)	土師器	甕	23.8	—	(31.0)	ココナデ・ナデ・ハケ目	ココナデ・ナデ・ハケ目	白色粒・黒色粒・角閃石	明赤褐色	一部反転復元・一部合成
770	SB1 Pit2	須恵器	皿	(15.3)	11.0	2.1	回転ナデ・ヘラ切り・ナデ	回転ナデ・ナデ	白色粒	灰色	一部反転復元・自然釉あり
771	SB1 Pit2	須恵器	坏身	—	—	(2.6)	回転ナデ	回転ナデ	白色粒	(内)黄灰色 (外)にぶい黄褐色	一部合成
772	SB1 P5	土師器	坏身	—	7.2	(1.9)	回転ミガキ	回転ミガキ	白色粒・黒色粒・赤褐色粒	橙色	一部反転復元
773	SB3 P2	土師器	蛸壺	—	—	(2.6)	指オサエ・ナデ	指オサエ・ナデ	白色粒・砂粒	明黄褐色	1箇所穿孔
774	SB4 Pit5他	土師器	甕	(24.6)	—	(9.4)	沈線・ココナデ・ナデ	ココナデ・指オサエ・ハケ目	白色粒・角閃石・砂粒	(内)橙色・にぶい黄褐色 (外)にぶい黄褐色	反転復元
775	SB5 P9	土師器	坏身	—	—	(2.8)	回転ナデ・回転ヘラミガキ	回転ナデ・回転ヘラミガキ	長石・石英	橙色	
776	SB8 P7	須恵器	坏身	—	—	(3.5)	回転ナデ・ナデ	回転ナデ・ナデ	白色粒	灰色	
777	SB8 P9	土師器	坏身	—	—	(1.2)	回転ナデ・回転ヘラ切り離し・ナデ	ミガキ	長石・石英・角閃石	(内)黒色 (外)橙色	反転復元・内黒
778	SB8 P9	須恵器	皿	(15.1)	(10.0)	2.2	回転ナデ・ヘラ切り離し・ナデ	回転ナデ・ナデ	白色粒・黒色粒	灰白色	反転復元
779	SB8 P10	須恵器	蓋	(15.8)	—	(1.6)	回転ナデ・回転ヘラケズリ	回転ナデ・ナデ	白色粒・黒色粒	(内)灰色・灰オリーブ色 (外)灰色	反転復元
780	SB8 P10	須恵器	蓋	—	—	(1.6)	回転ナデ・ナデ	回転ナデ	白色粒・黒色粒	灰色	
781	SB10 P2	土師器	坏身	—	—	(3.2)	回転ナデ・ミガキ・回転ヘラケズリ	回転ナデ・ミガキ	長石・石英	明赤褐色	
782	SB10 P2	須恵器	蓋	—	—	(1.2)	回転ナデ	回転ナデ	白色粒・赤褐色粒	灰白色	
783	SB10 P2	土師器	坏身	—	—	(1.3)	回転ナデ・ナデ	回転ナデ・ナデ	長石・石英	(内)橙色 (外)明赤褐色	
784	SB10 P1	土師器	蓋	—	—	(1.1)	回転ナデ	回転ナデ	長石・石英	(内)明赤褐色 (外)橙色	
785	SB11 P11	土師器	蓋	—	—	(1.4)	回転ナデ・ミガキ	回転ナデ・ミガキ	長石・石英	明赤褐色	
786	SB11 P11	須恵器	坏身	—	—	(1.3)	回転ナデ・ヘラ切り離し・ナデ	回転ナデ・ナデ	白色粒	(内)明褐色・灰白色 (外)灰白色	
788	SB13 Pit8掘方埋土	土師器	甕	—	—	(2.7)	回転ナデ	回転ナデ	石英・白色粒・角閃石	橙色	

諸田南遺跡古池地区 観察表

番号	遺構名	種別	器種	法量(cm)		器高	器面調整		胎土	色調	備考
				口径	底径		外面	内面			
789	SB13 Pit1 掘方埋土	須恵器	坏身	—	—	(2.8)	回転ナデ・回転ヘラ切り・ナデ	回転ナデ・ナデ	白色粒	灰白色	
790	SB14 P4	土師器	甕	—	—	(7.2)	回転ナデ・ヨコナデ	回転ナデ・ナデ	石英・白色粒・角閃石・黒曜石	(内)にぶい赤褐色 (外)橙色	
791	SB15 P7	土師器	製塩土器	—	—	(5.0)	指オサエ	布目痕	白色粒	(内)にぶい黄褐色 (外)橙色	
792	SB17 P2	須恵器	坏身	—	—	(1.3)	表面磨耗	表面磨耗	白色粒	淡黄色	一部合成
793	SB17 P1	土師器	蓋	—	—	(1.8)	ミガキ	ミガキ	石英・白色粒・角閃石	橙色	
794	SB17 P9	土師器	甕	—	—	(2.3)	回転ナデ	回転ナデ	石英・白色粒・角閃石	橙色	一部合成
795	SB17 P1	須恵器	蓋	20.4	—	2.0	回転ナデ・回転ヘラ切り	回転ナデ・ナデ	白色粒	灰色	歪みあり
796	SB18 P3	土師器	坏身	—	—	(3.9)	器面剥落?	ミガキ	石英・白色粒・角閃石	橙色	
797	SB20 P5	須恵器	高坏	—	—	(3.6)	回転ナデ	回転ナデ	白色粒	灰色	一部合成
798	SB24 Pit1	-	羽口	—	—	(6.5)	ナデ	ケズリ	石英・白色粒・角閃石	(内)にぶい黄褐色 (外)明黄褐色・淡黄色	
799	SB24 P8	須恵器	蓋	—	—	(1.1)	回転ナデ	回転ナデ	白色粒	灰色	一部合成
800	SB25 Pit14	土師器	土錘	長 (3.4)	厚 幅 1.4	1.0	ナデ		白色粒・角閃石	明赤褐色	
801	SB26 P1	須恵器	蓋	—	—	(1.5)	回転ナデ	回転ナデ	白色粒	灰白色	
802	SB27 P1	須恵器	蓋	—	—	(1.8)	回転ヘラケズリ・回転ナデ	回転ナデ	白色粒	灰白色	
803	SB27 P10	土師器	坏身	—	(10.4)	(1.1)	ヘラ切り・ナデ	回転ナデ	石英・白色粒・角閃石・赤色粒	橙色	反転復元
804	SB27 P14	土師器	甕	—	—	(5.1)	回転ナデ・ナデ	回転ナデ・ナデ	石英・白色粒・角閃石	(内)橙色・にぶい褐色 (外)橙色	
805	SB29 P1	土師器	甕	—	—	(3.9)	回転ナデ・ナデ	回転ナデ・ナデ	石英・白色粒・角閃石	明赤褐色	一部合成
806	SB31 Pit4	土師器	坏身	—	—	(3.9)	回転ナデ	回転ナデ	石英・白色粒・角閃石	明赤褐色	一部合成
807	SB32 Pit9	土師器	甕	—	—	(3.3)	回転ナデ	回転ナデ・表面磨耗	石英・白色粒・角閃石	橙色	一部合成
808	SB32 Pit5	土師器	坏身	—	—	(3.0)	回転ナデ	回転ナデ	石英・白色粒・赤色粒	橙色	
809	SB32 Pit7	土師器	坏身	—	—	(2.0)	回転ナデ・回転ヘラ切り?	回転ナデ?	石英・白色粒・角閃石	(内)にぶい褐色 (外)橙色	一部合成
810	SB32 Pit2	土師器	甕	—	—	(3.2)	回転ナデ	回転ナデ	石英・白色粒・角閃石	(内)浅黄褐色 (外)橙色	一部合成
811	SB32 Pit13	須恵器	蓋	(17.0)	—	3.1	回転ナデ・回転ヘラケズリ	回転ナデ・ナデ	白色粒	灰白色	一部反転復元・歪みあり
812	SB36 P5	土師器	坏身	—	—	(1.4)	回転ナデ・回転ヘラケズリ?・回転ヘラ切り	ミガキ?	石英・白色粒・角閃石	橙色	

諸田南遺跡古池地区 観察表

番号	遺構名	種別	器種	法量(cm)			器面調整		胎土	色調	備考
				口径	底径	器高	外面	内面			
813	SB37 Pit1	土師器	高坏	—	—	(7.4)	工具痕・ミガキ	ミガキ?・しばり痕・ケズリ	石英・白色粒・角閃石・赤色粒	にぶい黄橙色	反転復元・一部合成
814	SB37 Pit1	須恵器	蓋?	—	—	(1.1)	回転ナデ	回転ナデ	白色粒	灰色	
815	SB37 Pit2	須恵器	坏身	—	—	(1.5)	回転ナデ	回転ナデ	白色粒	(内)にぶい黄橙色 (外)明赤褐色・黒色 (外)赤色	一部合成
816	SB38 Pit1	土師器	甕	—	—	(2.4)	回転ナデ・ナデ	回転ナデ・ナデ	石英・白色粒・角閃石	(内)明赤褐色・黒色 (外)赤色	
817	SB38 Pit1	土師器	甕	—	—	(3.6)	回転ナデ・ナデ	回転ナデ・ナデ	石英・白色粒・角閃石	(内)橙色 (外)浅黄橙色	
818	SB38 Pit1	須恵器	坏身?	—	—	(1.8)	回転ナデ	回転ナデ	白色粒	(内)灰色 (外)暗灰色	壺の高台?
819	SB38 Pit1	須恵器	皿	(15.2)	(11.8)	2.3	回転ナデ・ヘラ切り・ナデ	回転ナデ・ナデ	白色粒	灰色	反転復元
820	SB37 Pit6	須恵器	円面硯	—	—	(4.7)	線刻	回転ナデ	白色粒	(内)暗赤褐色 (外)暗灰色	線刻
821	第2トレンチ ST1	土師質	骨壺	—	(16.7)	(13.7)	ケズリ・ナデ	ナデ・ヨコナデ・指オサエ	赤色粒・角閃石・砂粒	(内)浅黄橙色 (外)橙色	一部反転復元 822と同一個体
822	第2トレンチ ST1	土師質	骨壺	(17.0)	—	(6.7)	回転ナデ・ケズリ	回転ナデ・ナデ	白色粒・角閃石	浅黄橙色	反転復元 821と同一個体
823	SK32 No.345	須恵器	蓋	(14.0)	—	2.7	回転ナデ・回転ヘラ切り	回転ナデ・ナデ	白色粒	灰白色	一部反転復元・歪みあり
824	SK10 他	土師器	蛸壺	(6.7)	—	(7.5)	回転ナデ・指オサエ	回転ナデ・指オサエ	石英・白色粒・角閃石	橙色	一部反転復元・一部合成・ 一箇所穿孔
825	SK10 No.9	土師器	蛸壺	(8.0)	—	7.4	回転ナデ・指オサエ	回転ナデ・指オサエ	石英・白色粒・角閃石	橙色	一部反転復元・一部合成・ 一箇所穿孔
826	SK35 No.157(ほか)	須恵器	甕	(20.0)	—	(9.7)	回転ナデ・カキ目・格子目タタキ	回転ナデ・当具痕・同心円状当具痕	白色粒・黒色粒	灰色	反転復元
827	SK35 No.110(ほか)	須恵器	甕	—	—	(18.2)	格子目タタキ	同心円状当具痕	白色粒・黒色粒・石英	灰色	一部反転復元

諸田南遺跡古池地区 石器 観察表

番号	遺構名	種別	器種	石材	法量(cm)			重量(g)	備考
					最大長	最大幅	厚さ		
16	SH1	石器	敲石		14.3	7.3	3.0	418.2	
25	SK6 P10	石器	砥石		(15.0)	9.7	7.5	895	
33	SK3	耳環			2.5	2.7	0.8	15.0	銅地金張・一部剥落
49	SK5 P23	石器	台石		12.3	12.1	4.2	929	
82	SK17 No95	石器	軽石		6.5	6.1	2.4	18.6	中央部穿孔
103	SK18 No10	石器	台石		10.9	10.4	4.5	660	
163	SK25 No24	石器	台石		12.4	9.1	2.9	380.4	
182	SK27 No43	-	スラグ	鉄	6.4	4.7	1.7	41	
187	SB11 pit14	石器	石鏃	姫島産黒曜石	3.2	1.6	0.5	2.0	片脚先端部欠損
232	SK32 No320	石器	軽石	軽石	8.6	6.6	4.6	91	
269	SK29 黒灰	石器	磨石		10.2	6.2	3.2	202	敲打痕有り?
521	SK39 No35	-	スラグ	鉄	7.9	10.1	2.9	194.2	
530	SK39 No98	石器	台石		(13.3)	(11.8)	3.2	785	
587	SK35 No87	石器	台石	安山岩	15.2	13.4	6.1	1580	
609	グリット79 No1	石器	磨石	安山岩	11.9	10.1	4.9	915	
615	グリット18 No1	石器	使用痕剥片		6.9	2.7	1.3	18.4	
617	一括	石器	石鏃	姫島産黒曜石	2.4	1.6	0.5	1.2	
635	P381	石器	石鏃	姫島産黒曜石	1.8	1.7	0.4	0.8	
641	P451	石器	石鏃	姫島産黒曜石	3.6	2.0	0.6	2.4	
736	SD9 下層	石器	台石	安山岩	(10.9)	7.4	5.2	709	

諸田南遺跡古池地区 石器 観察表

番号	遺構名	種別	器種	石材	法量(cm)			重量(g)	備考
					最大長	最大幅	厚さ		
787	SB13 Pit5	石器	台石	安山岩	(13.7)	(14.7)	(4.9)	1500	全体的に被熱

諸田南遺跡古池地区 特殊品 観察表

番号	遺構番号	種別	器種	法量(cm)			重量(g)	備考
				最大長	最大幅	厚さ		
828	古池 SK23	鉄器		7.6+6.3	0.8	0.2		
829	古池 SK32	鉄器	刀子	8.6	1.0	0.2		
830	古池 SK32 No.492	鉄器		12.6	0.7	0.6		
831	古池 SK43 No.20	鉄器		6.1+4.9	0.4	0.4		
832	古池 SD2	鉄器		4.3	0.4	0.4		
833	古池 SD6	鉄器	鉄鏃	6.2	2.6	0.3		
834	古池 一括	鉄器		4.2	0.6	0.2		

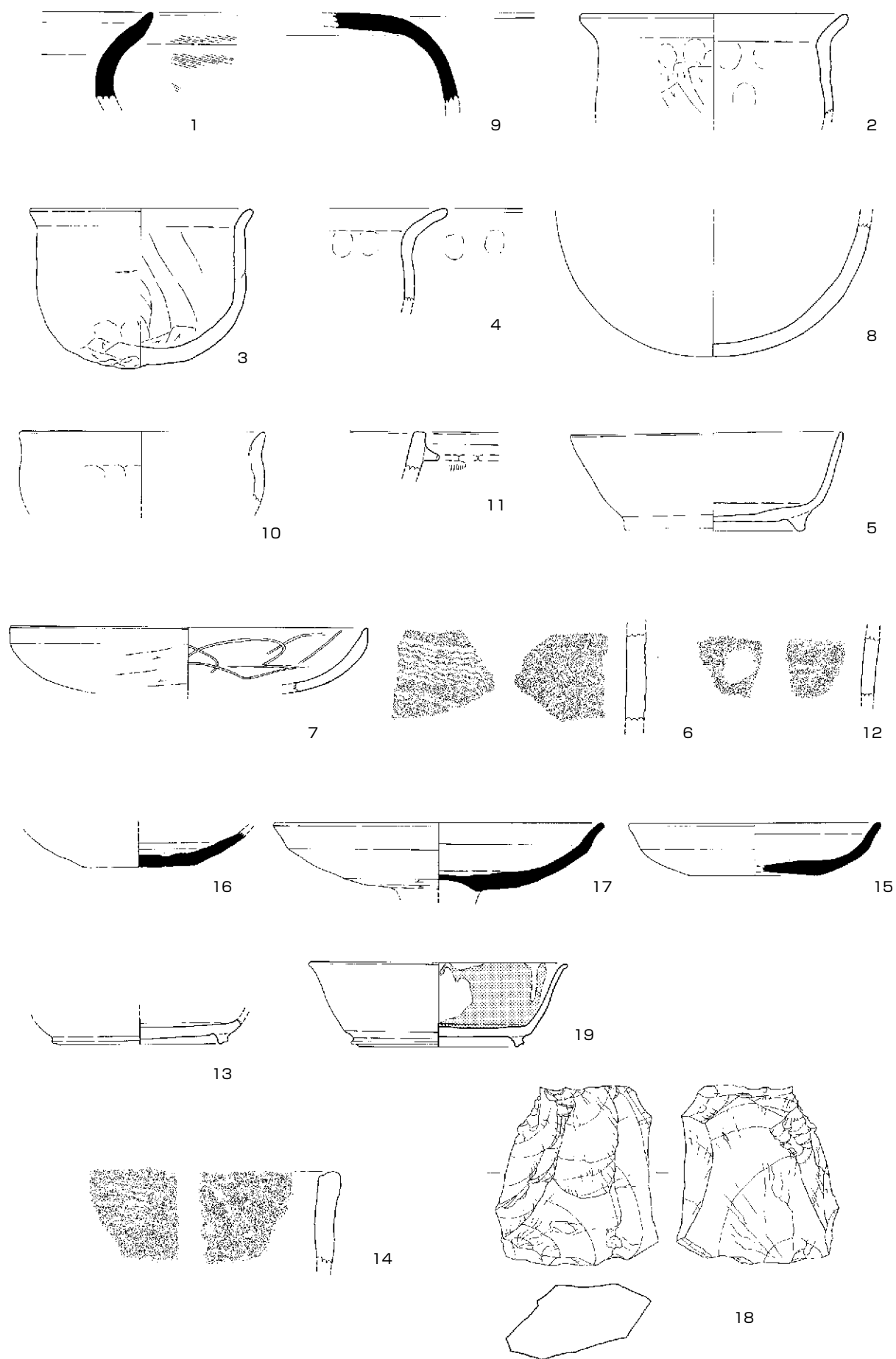

諸田南遺跡
南方地区A～C区

(18はS = 2/3、以外はS = 1/3)

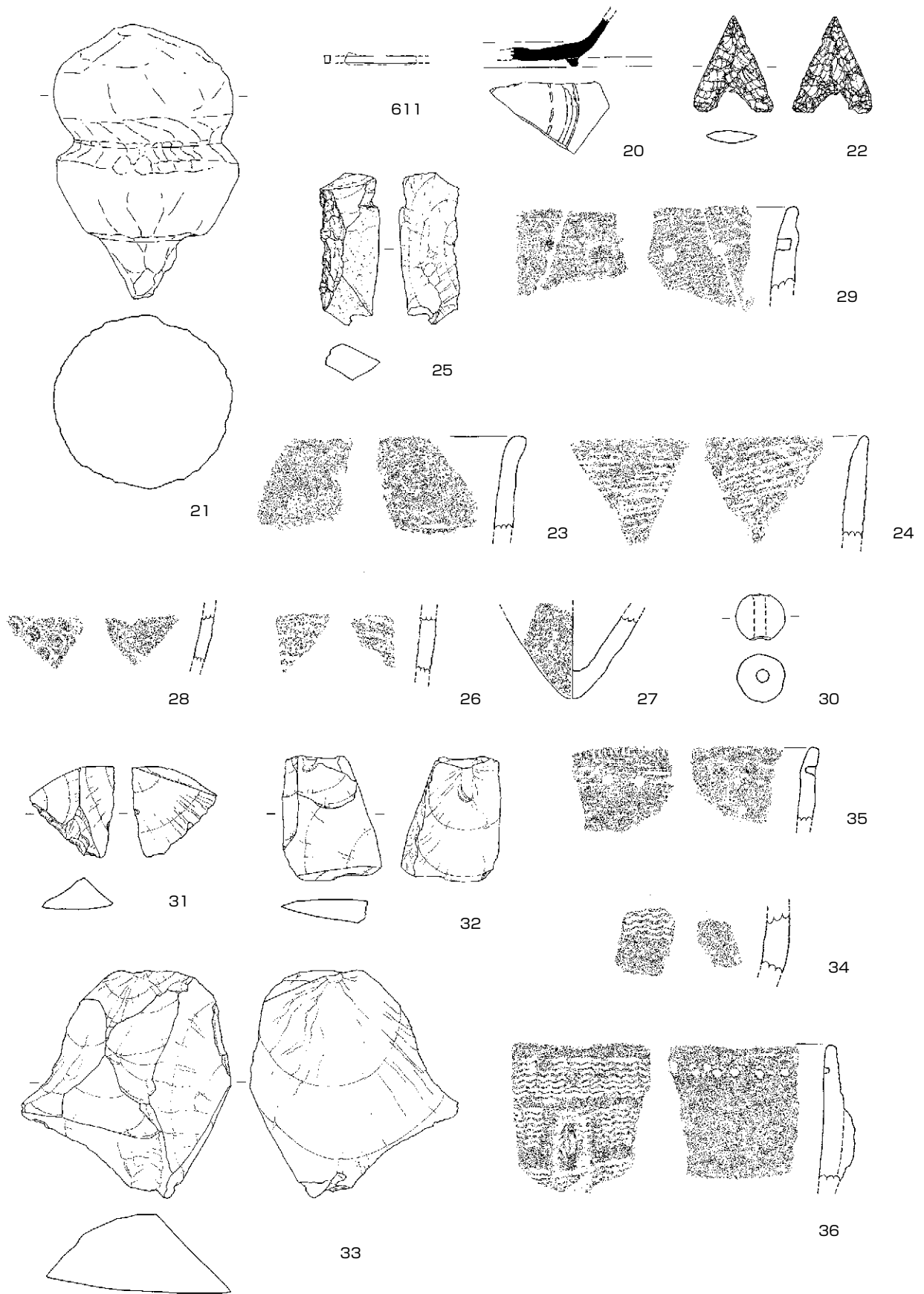

(21はS=1/5、22、25、31、32、33はS=2/3、以外はS=1/3)

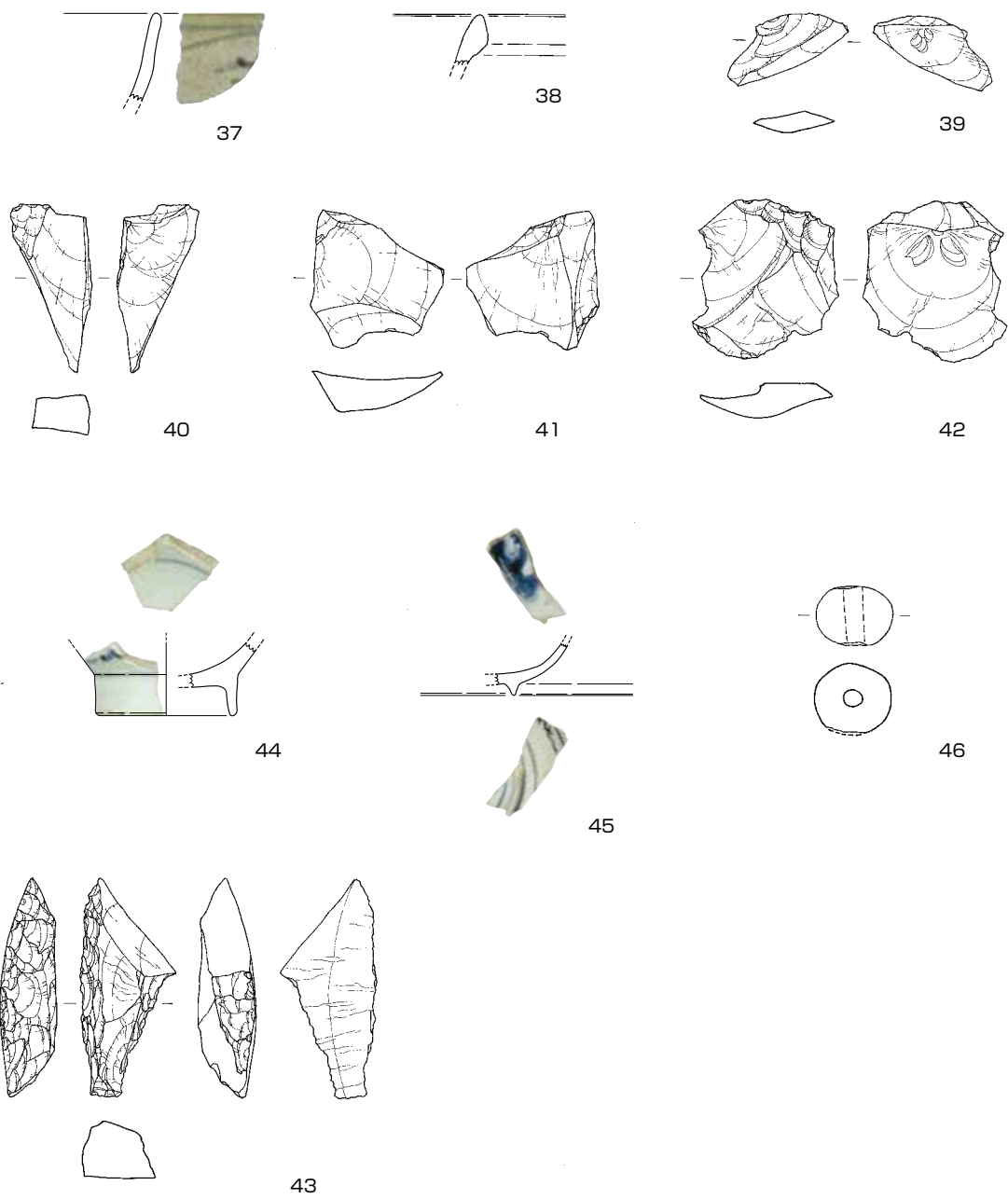

(39、40、41、42、43はS = 2/3、以外はS = 1/3)

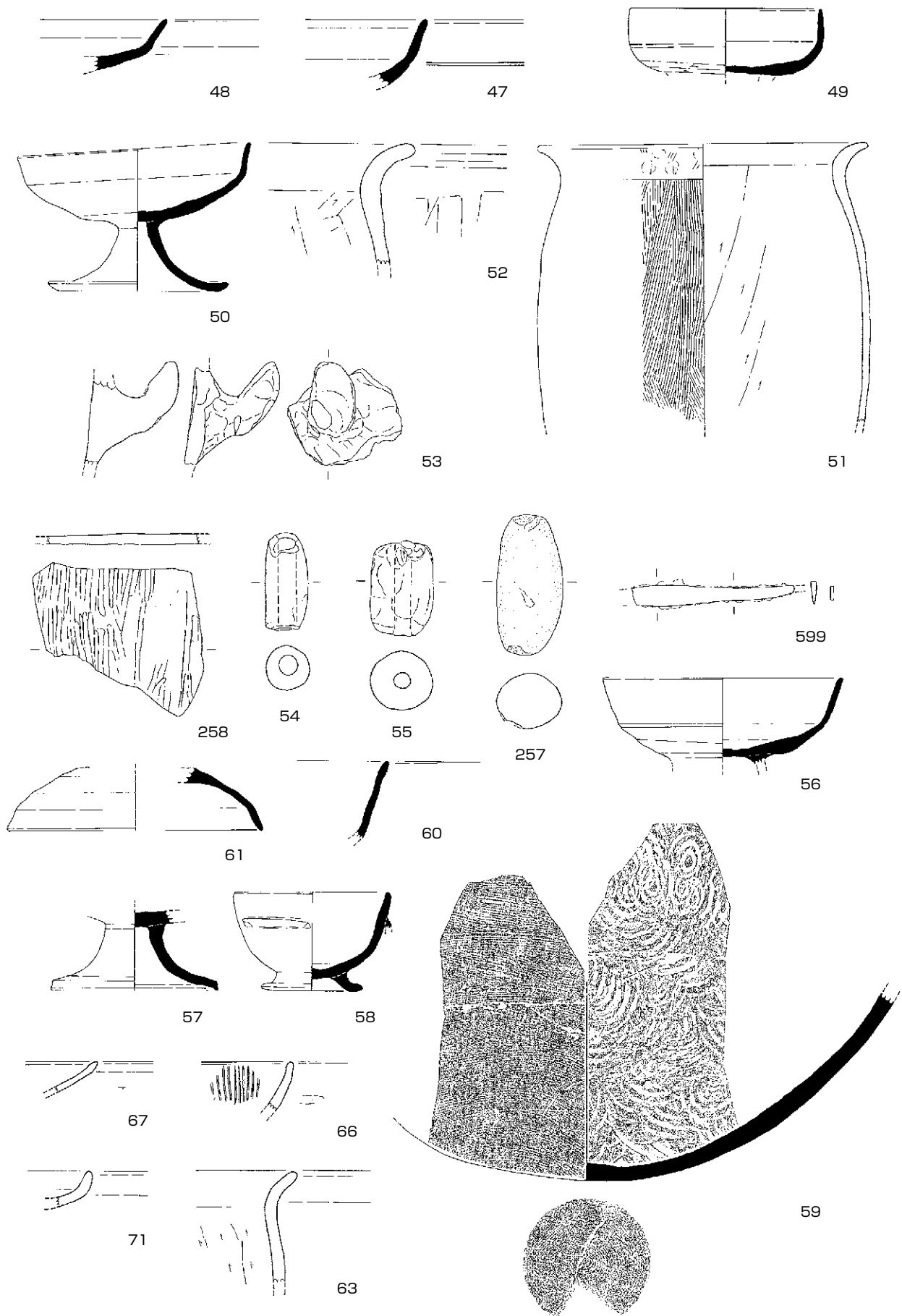

(51はS=1/4、以外はS=1/3)

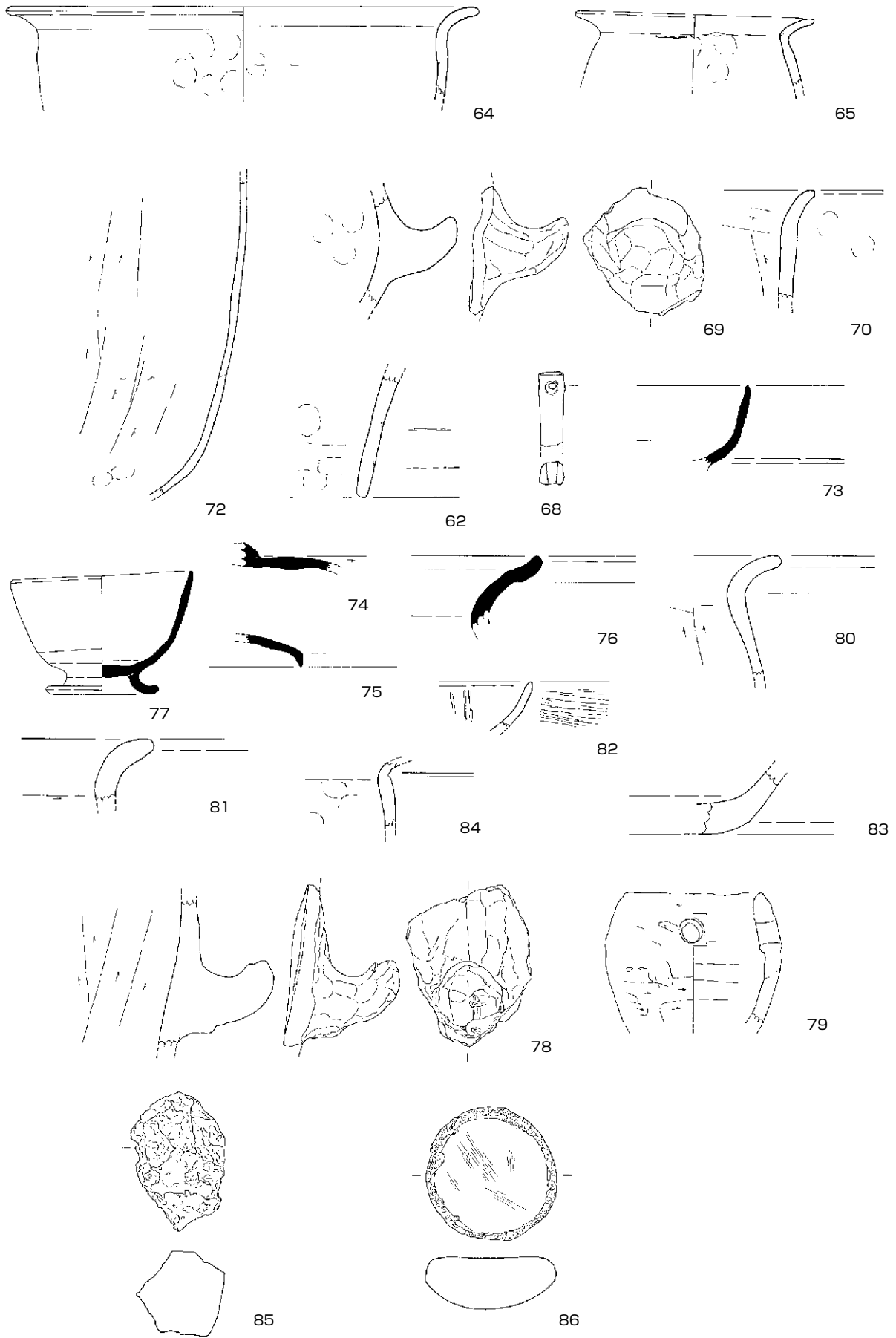

(72はS=1/4、以外はS=1/3)

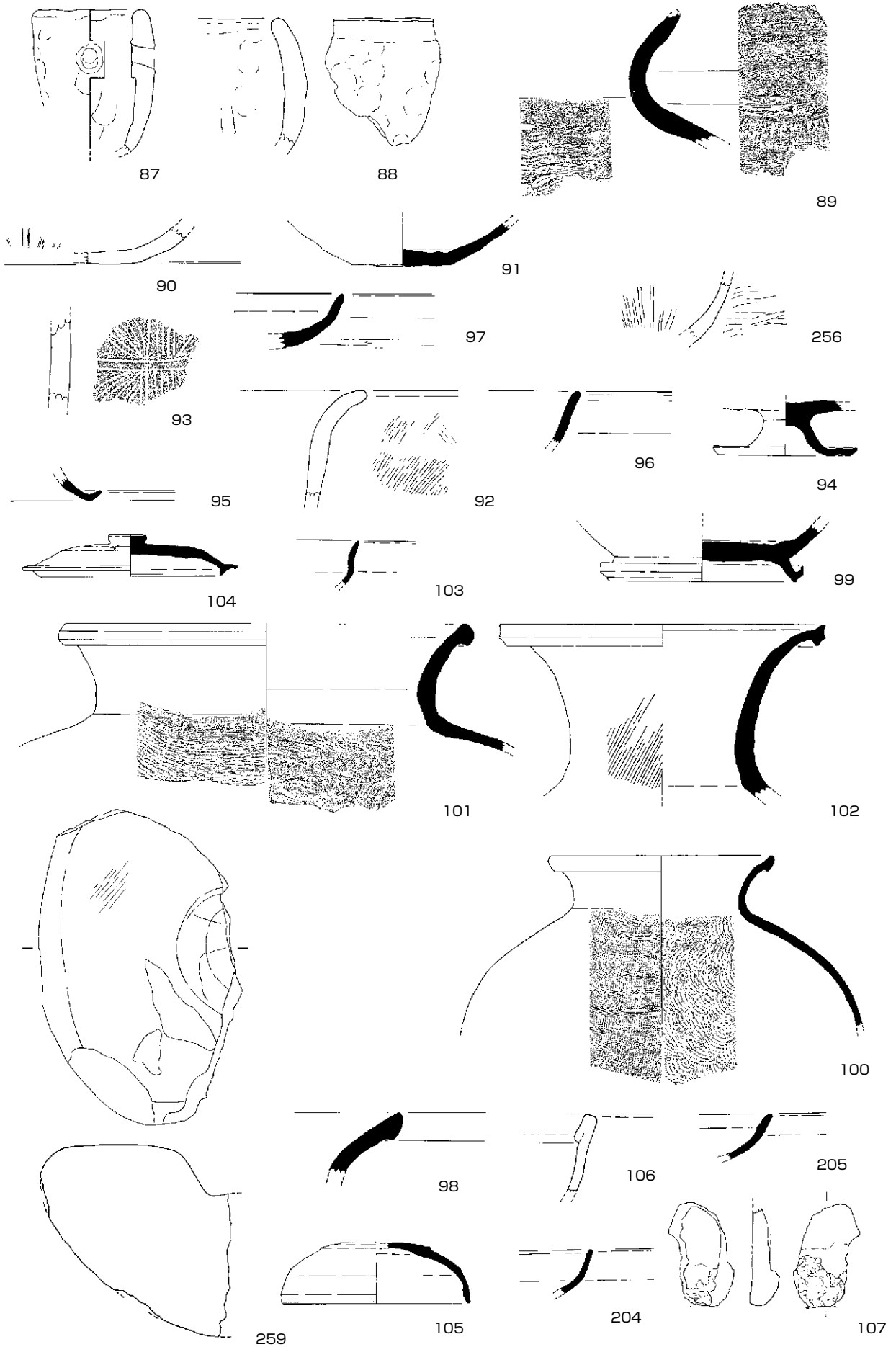

(100はS = 1/6、以外はS = 1/3)

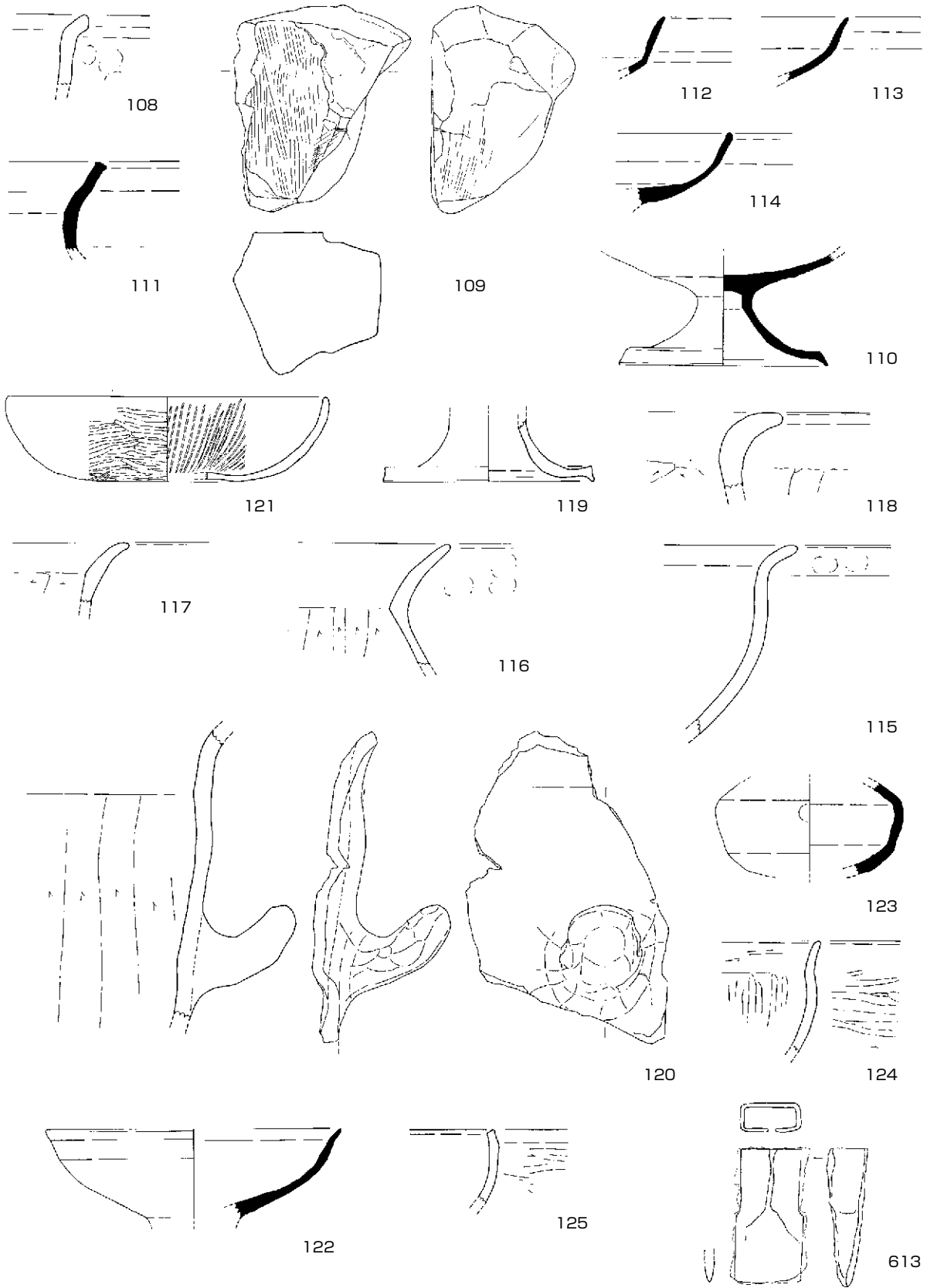

(S = 1/3)

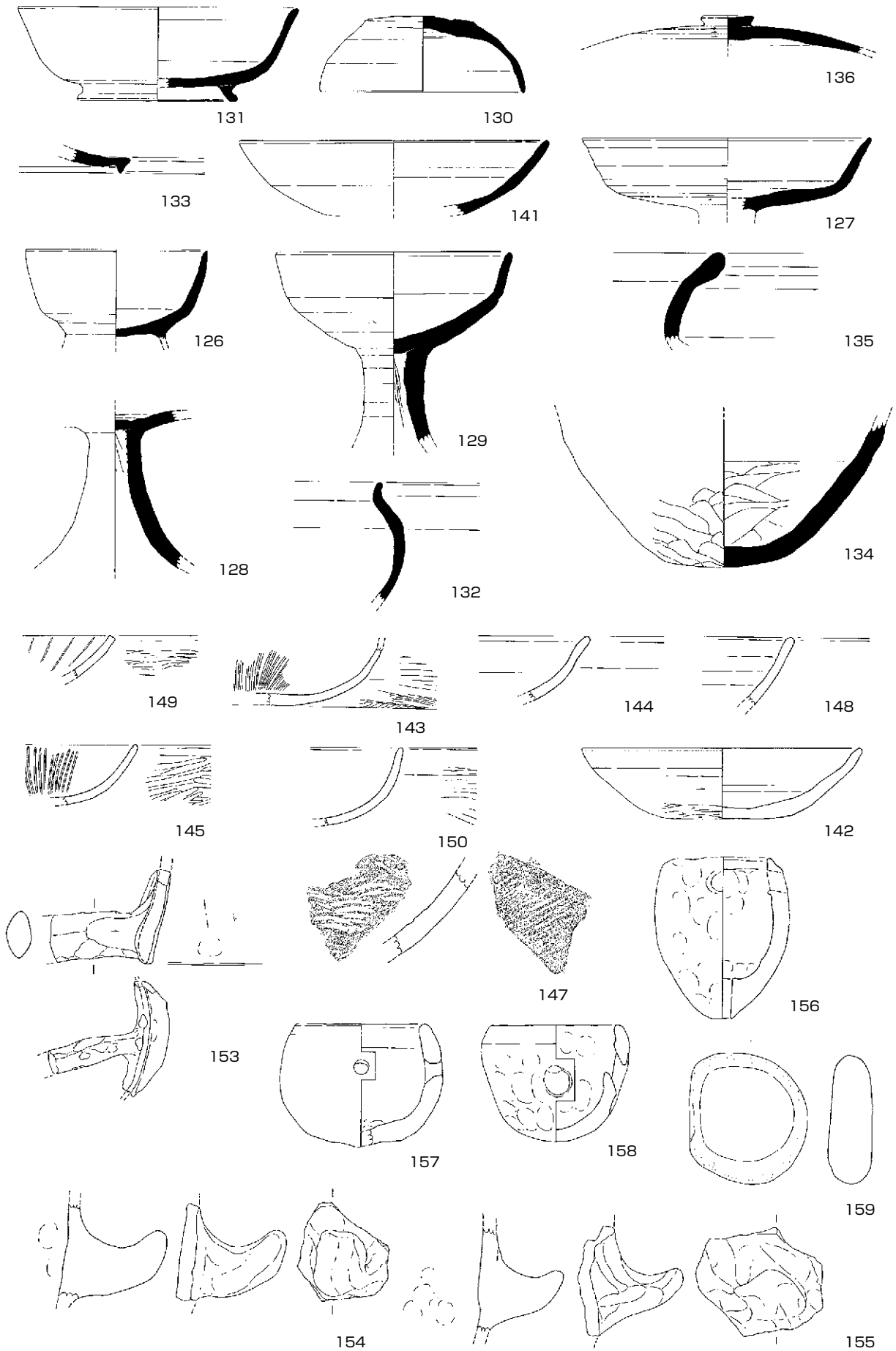

(S = 1/3)

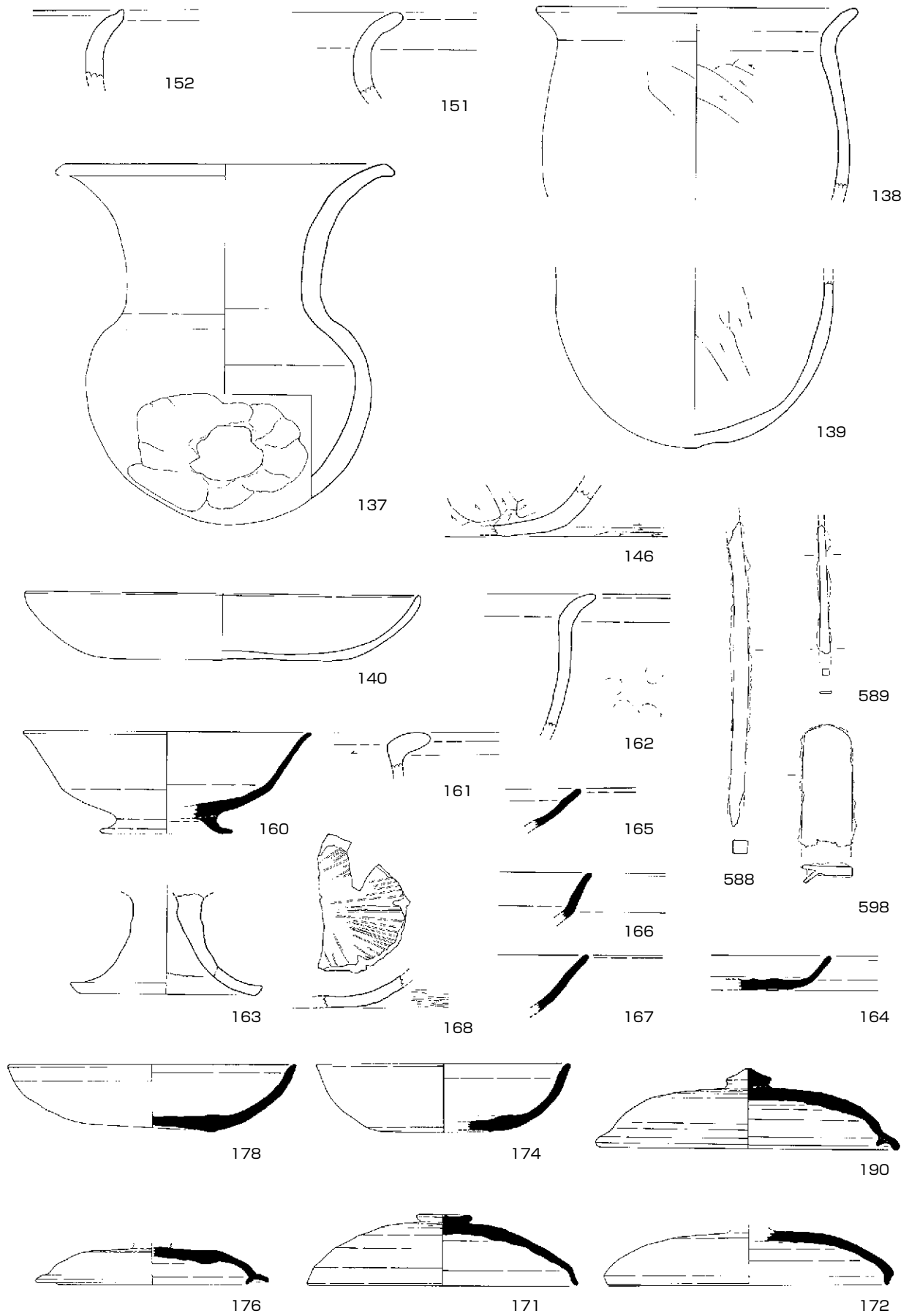

(S = 1/3)

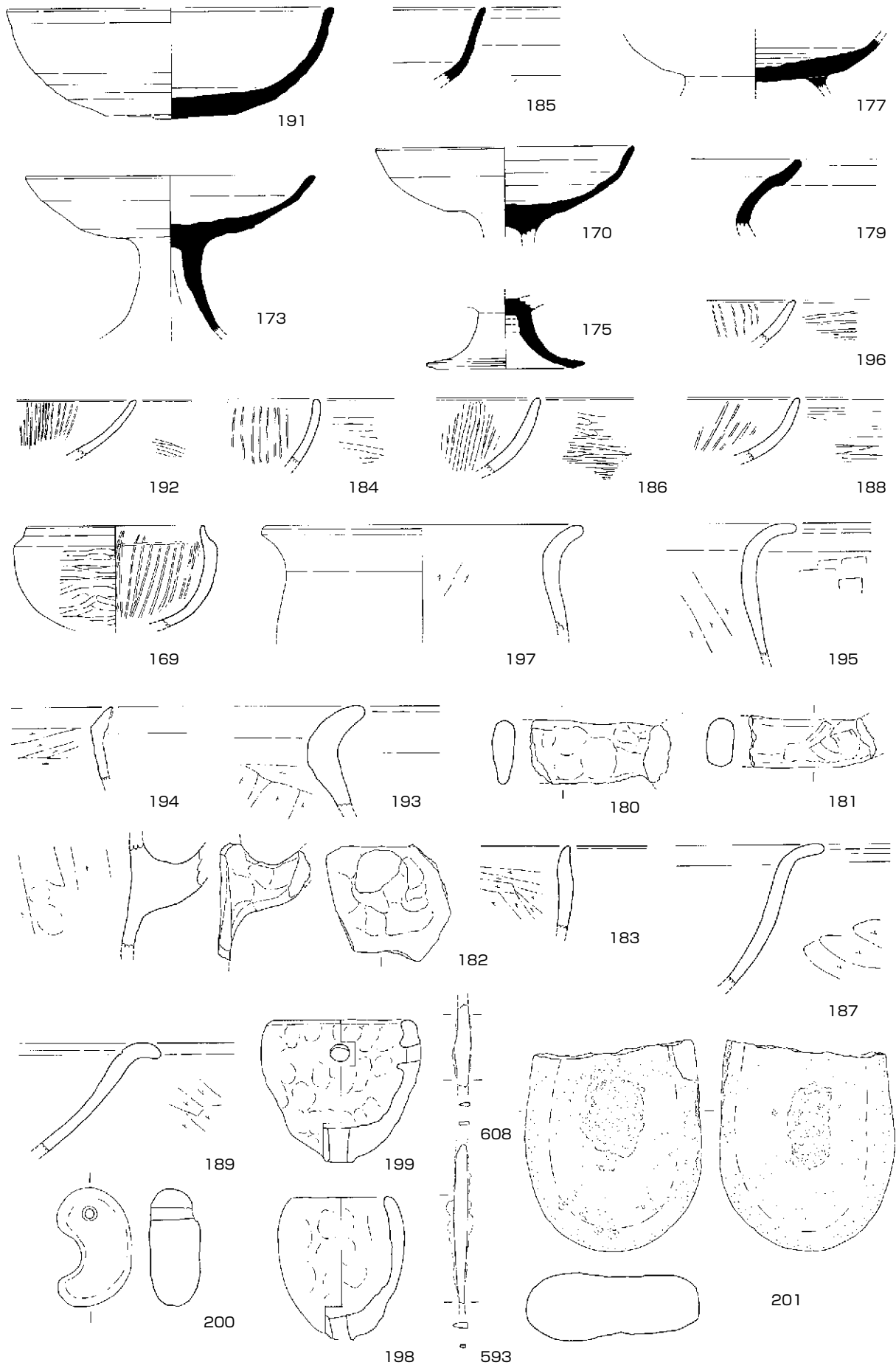

(200はS = 2/3、以外はS = 1/3)

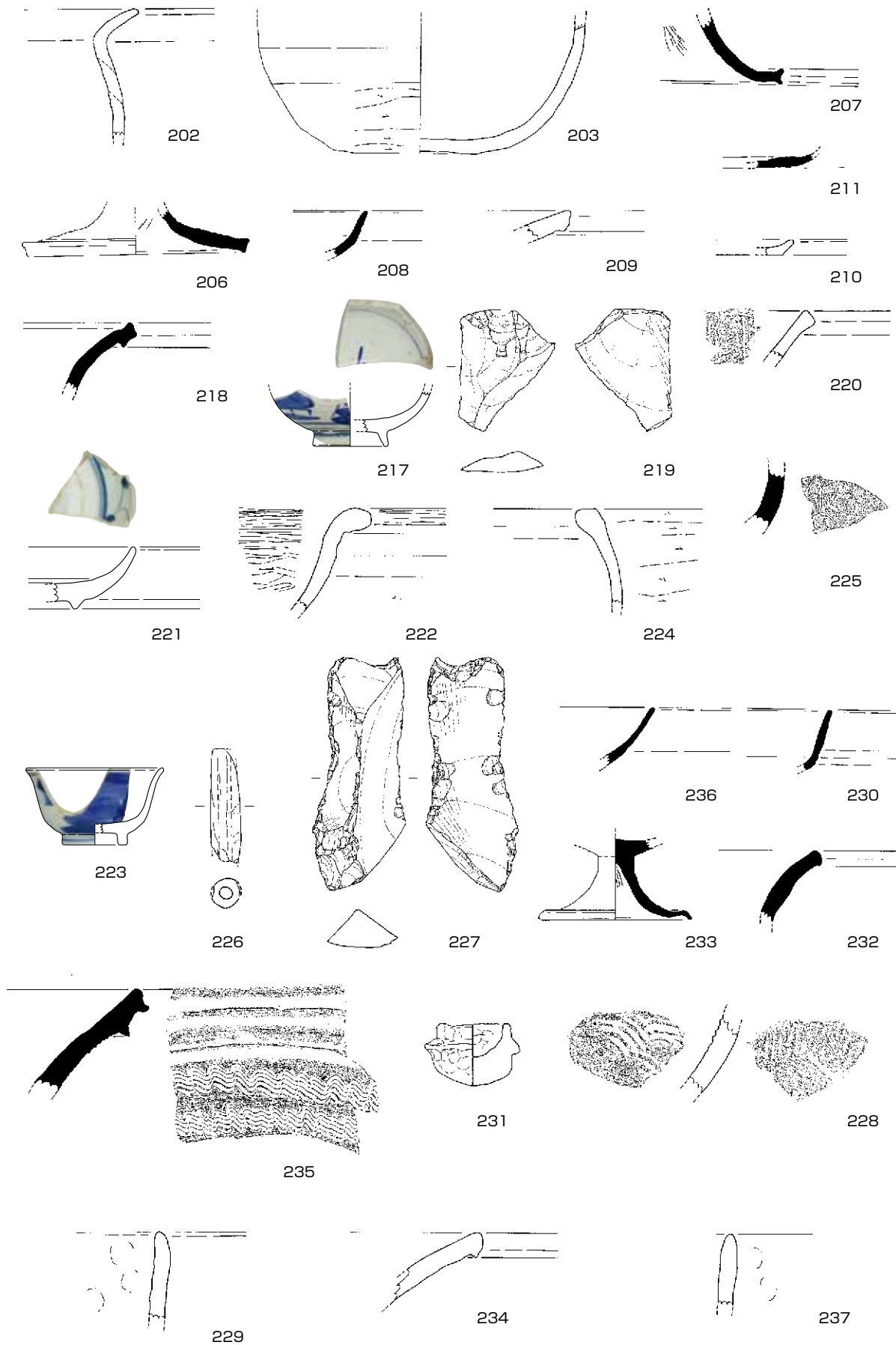

(231はS = 1/2、219、227はS = 2/3、以外はS = 1/3)

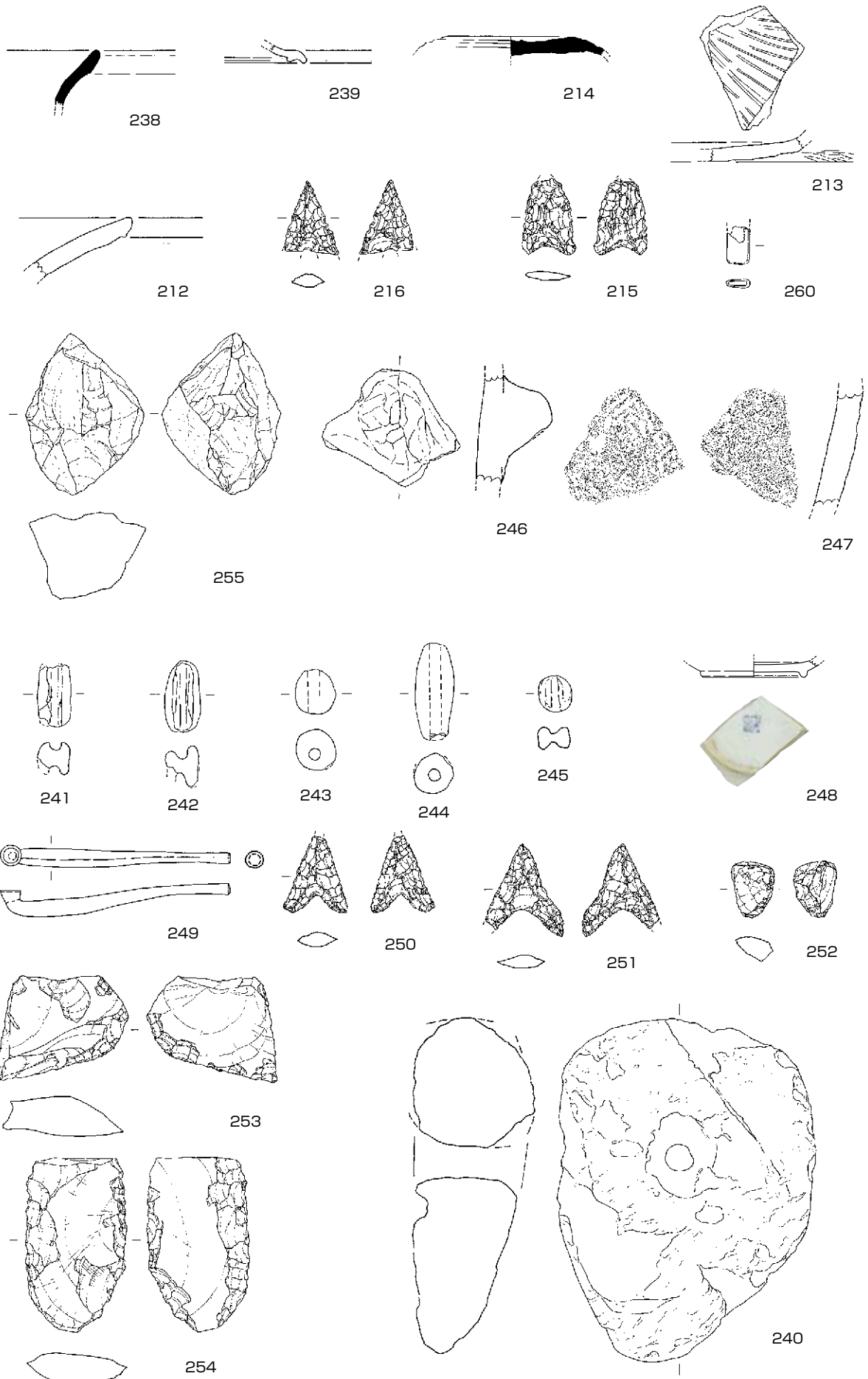

(215、216、240、250、251、252、253、254、255はS = 2/3、以外はS = 1/3)

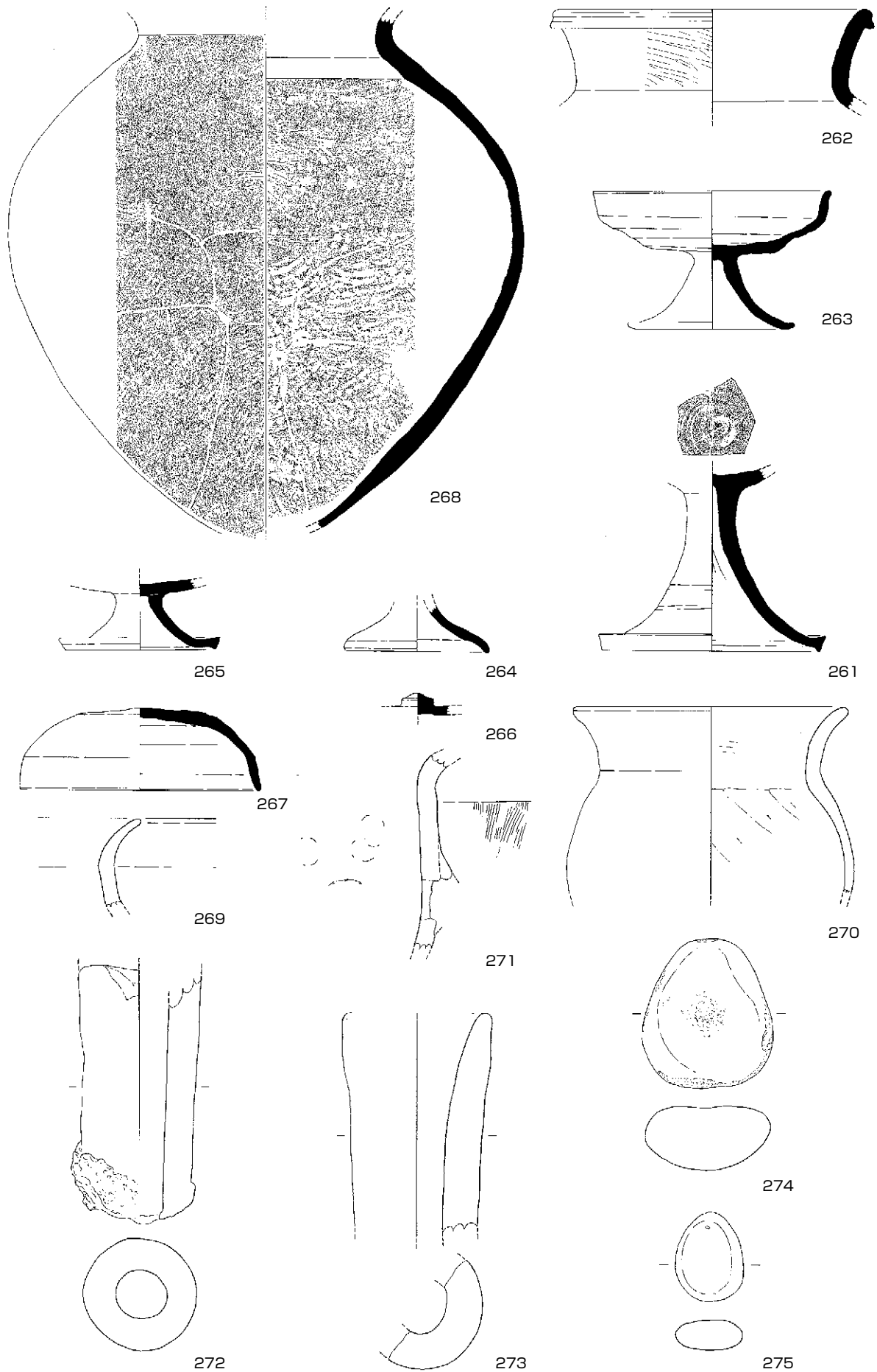

(275はS = 2/3、以外はS = 1/3)

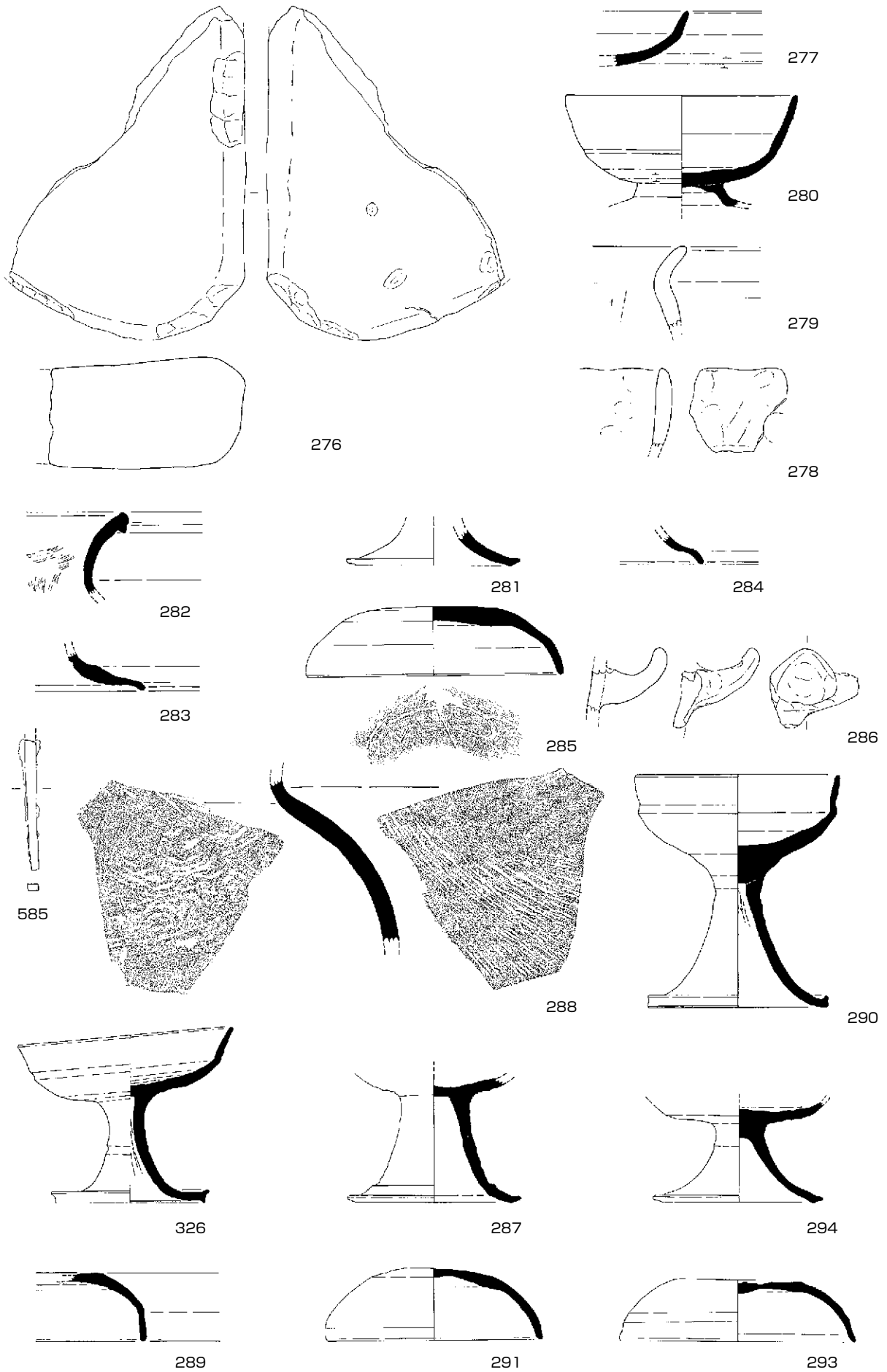

(S = 1/3)

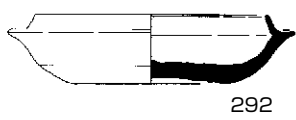

292

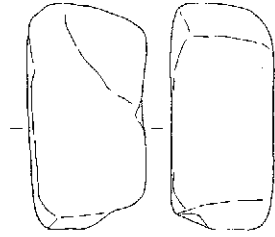

300

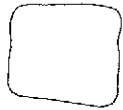

299



303

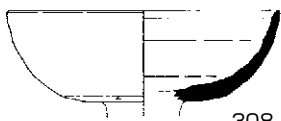

308

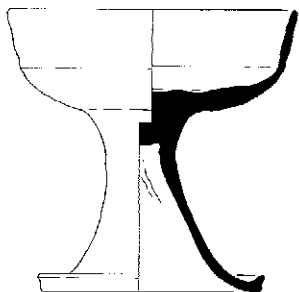

313

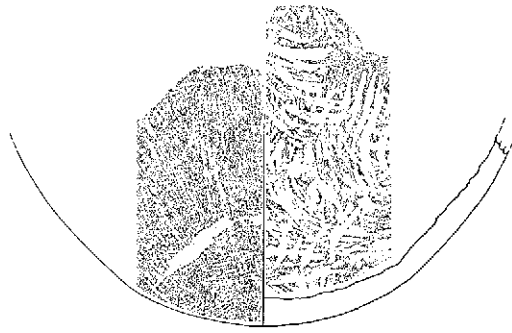

296



298

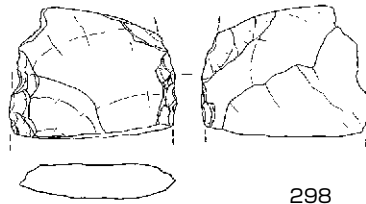

306

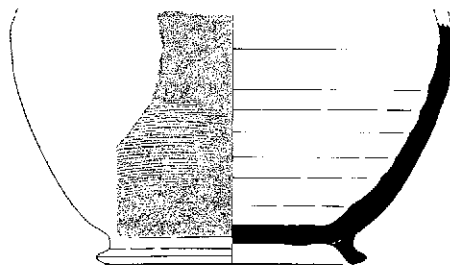

297

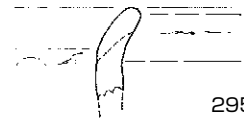

295



302



301

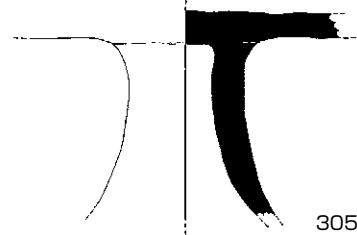

305



304

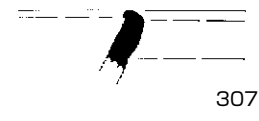

307

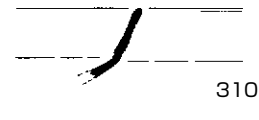

310

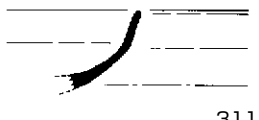

311



316

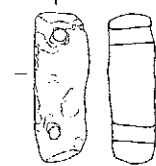

309



312



314

(S = 1/3)

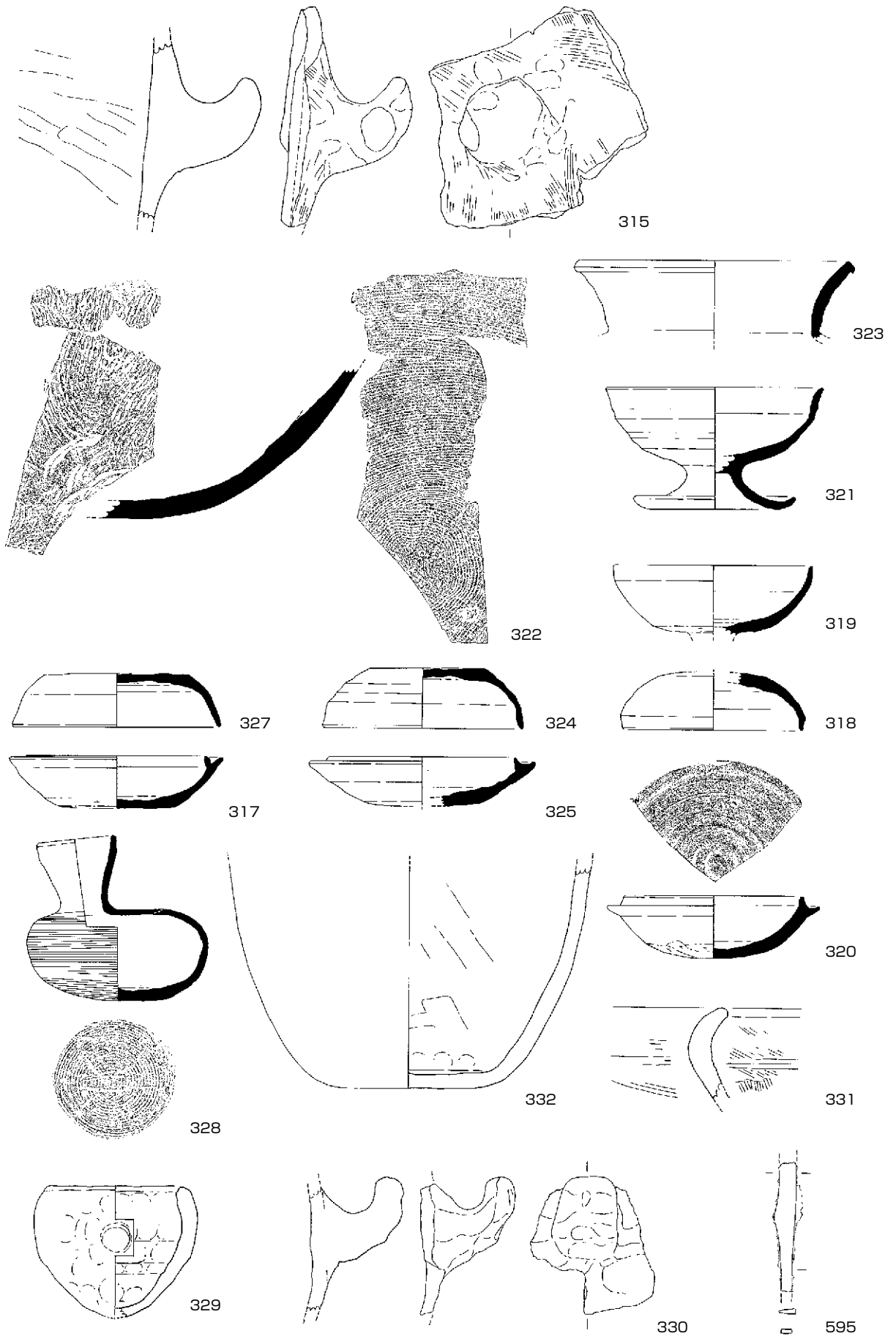

(S = 1/3)

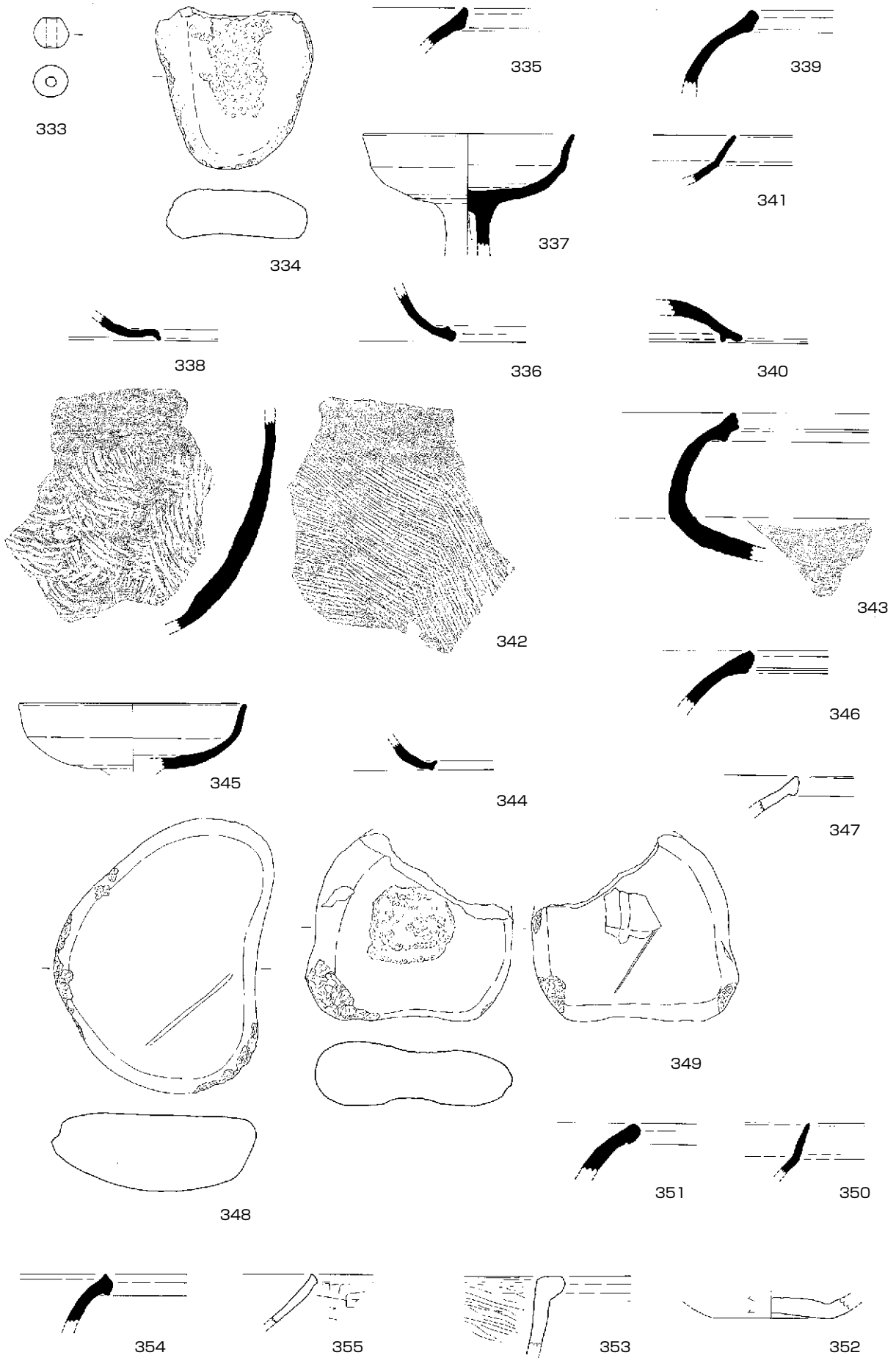

(S = 1/3)

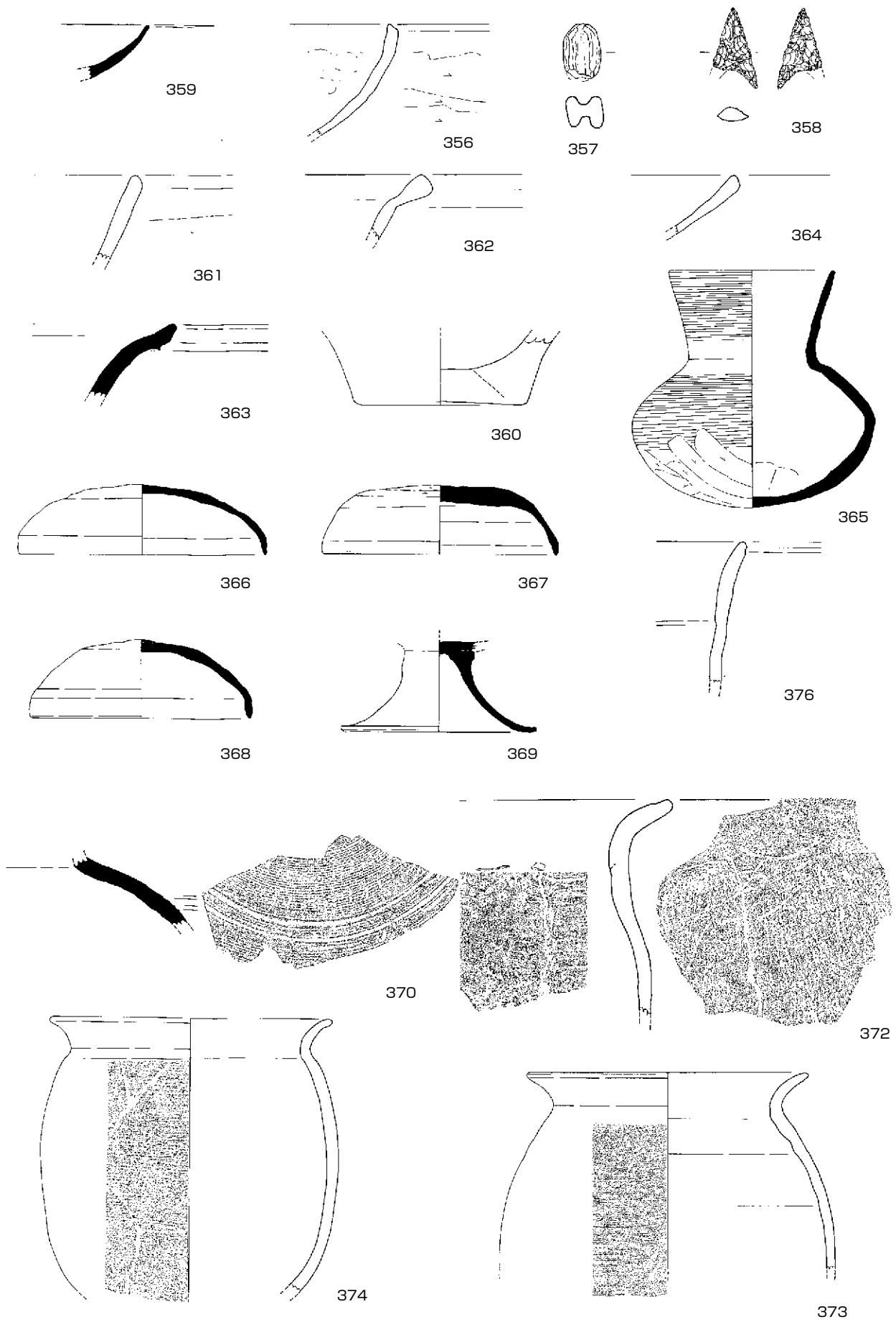

(358はS = 2/3、373はS = 1/4、以外はS = 1/3)

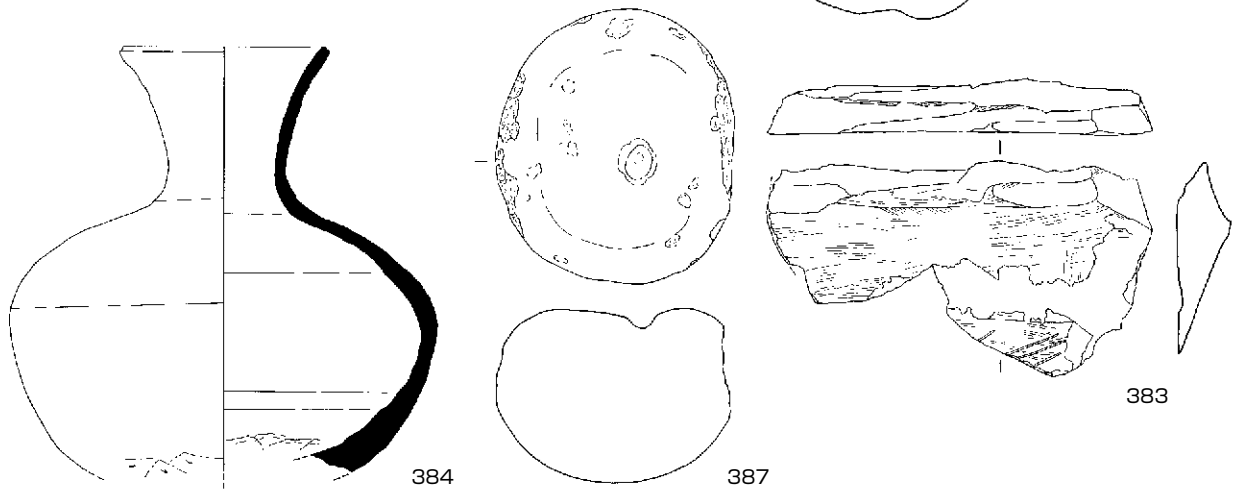
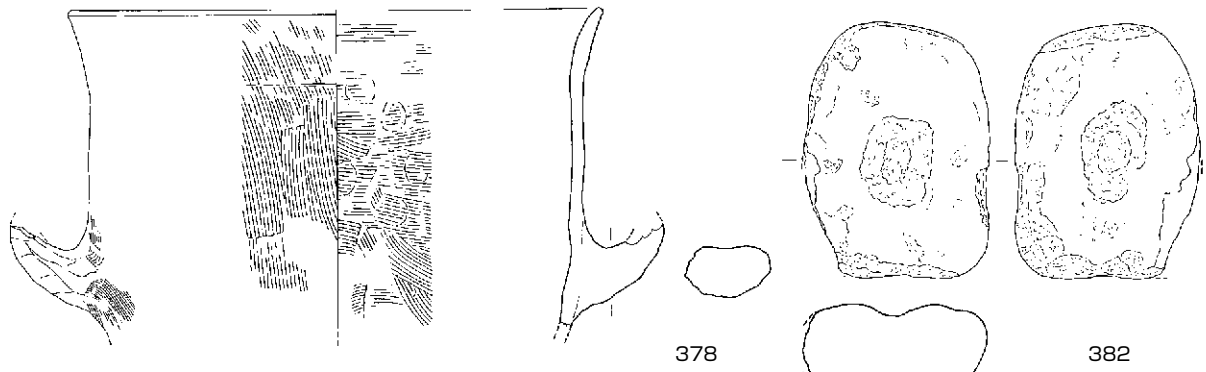
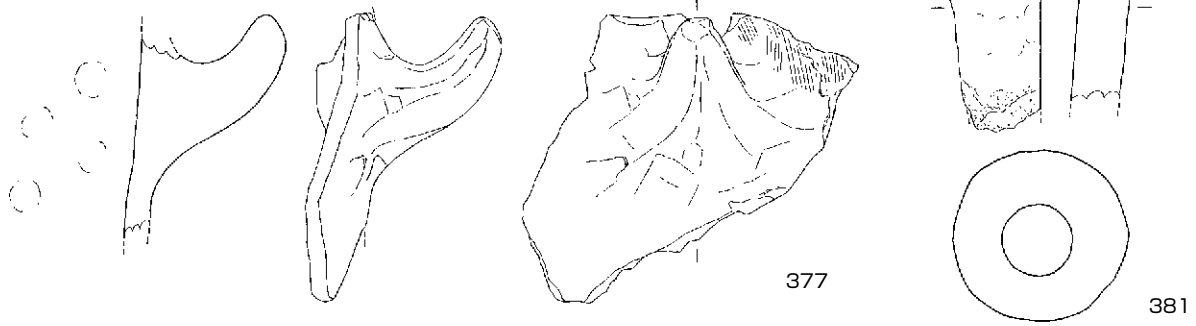
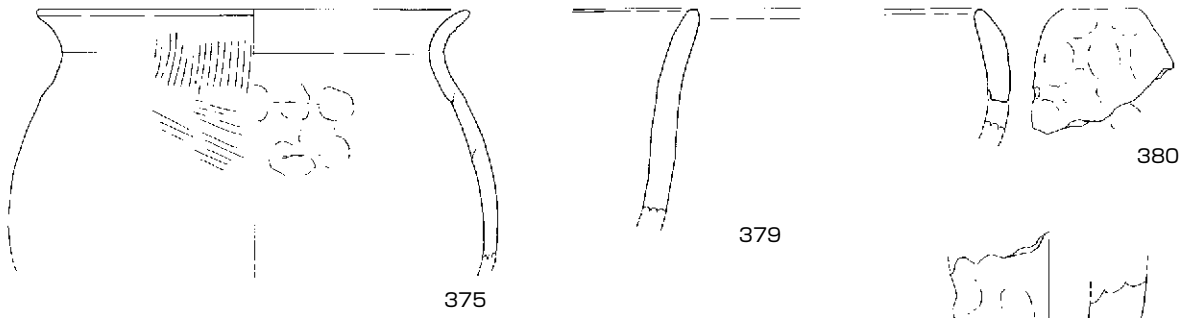

(378はS = 1/4、以外はS = 1/3)

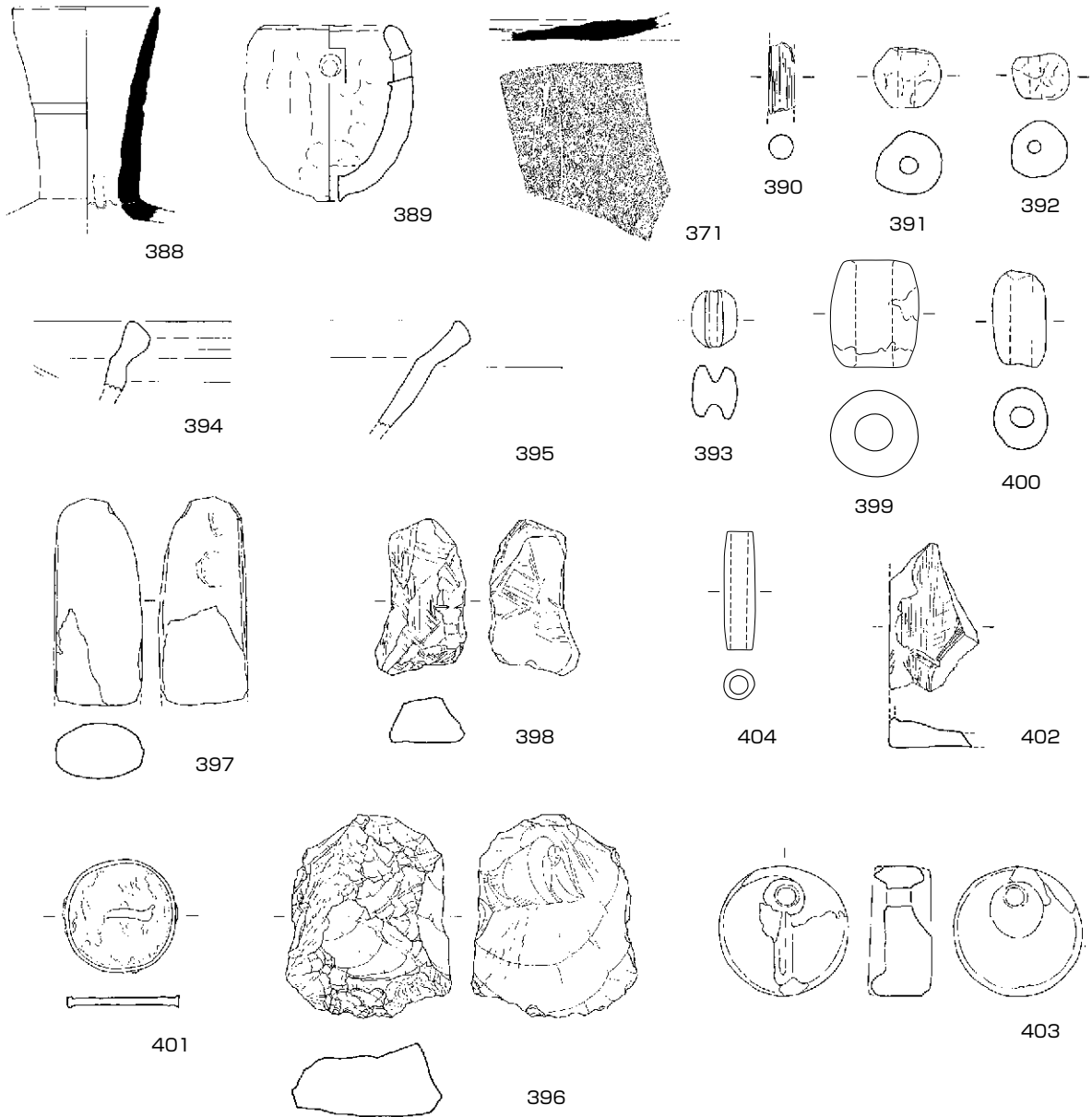

(401はS = 1/1、396はS = 2/3、403はS = 1/2、以外はS = 1/3)

諸田南遺跡(南方) 観察表

番号	遺構番号	種別	器種	法量(cm)			器面調整		胎土	色調	備考
				口径	底径	器高	外面	内面			
1	A区 SH1 1層	須恵器	甕	—	—	(4.7)	回転ナデ・ハケ目	回転ナデ	黒色粒	灰色	
2	A区 SH1 カマドNo.4・5	土師器	甕	(14.1)	—	(5.6)	ヨコナデ・指オサエ・ケズリ	ヨコナデ・指オサエ・ナデ	長石・角閃石	(外) 橙色 (内) にぶい褐色	反転復元
3	A区 SH1 No.3	土師器	甕	(11.8)	—	8.6	ヨコナデ・表面剥落・指オサエ・ナデ・ケズリ	ヨコナデ・指ナデ・ケズリ	長石・角閃石	にぶい橙色	一部反転復元
4	A区 SH1 カマドNo.5	土師器	甕	—	—	(4.9)	ヨコナデ・指オサエ・ナデ	ヨコナデ・指オサエ・ナデ	長石・角閃石・赤色粒	(外) 橙色 (内) 灰褐色	
5	A区 SH1 No.5	土師器	高台付坏	14.5	9.5	5.3	表面摩擦	表面摩擦	石英・長石	橙色	
6	A区 SH1 黒灰褐色	縄文	深鉢	—	—	(4.8)	ナデ・押型文	ナデ	長石・角閃石	明黄褐色	
7	A区 SH1 カマドNo.1	土師器	鉢	(19.0)	—	(3.5)	ヨコナデ・ケズリ・ナデ	ヨコナデ・ナデ・暗文?	角閃石・長石	明赤褐色	反転復元
8	A区 SH1 No.2	土師器	甕	—	—	(7.2)	表面摩擦	ナデ	角閃石・長石・赤色粒・白色粒	明黄褐色	一部合成・反転復元
9	A区 SK7 黒褐色	須恵器	甕? 壺?	—	—	(4.8)	回転ナデ・沈線	回転ナデ	黒色粒	(外) 灰色 (内) 灰黄色	一部合成
10	A区 SK7 黒褐色	土師器	甕	(13.0)	—	(3.9)	ヨコナデ・指オサエ・ナデ	ヨコナデ	長石・角閃石	橙色	反転復元
11	A区 SK7 黒褐色	弥生	甕	—	—	(2.0)	ヨコナデ・刻目突帯・ハケ目	ヨコナデ	長石・角閃石・赤色粒・白色粒	橙色	下城式
12	A区 SK7 1層	縄文	深鉢	—	—	(3.1)	押型文	押型文	長石・角閃石	にぶい黄色	
13	A区 SK2 灰黄褐色	土師器	高台付坏	—	(8.6)	(1.3)	ヨコナデ	ヨコナデ	長石・角閃石	橙色	反転復元
14	A区 SK2	縄文	深鉢	—	—	(4.9)	表面摩擦	表面摩擦	長石・角閃石	にぶい黄橙色	
15	A区 SK5 No.3	須恵器	坏身	(13.2)	(7.0)	2.8	回転ナデ・ヘラ切り 離し・ナデ	回転ナデ	黒色粒・白色粒	灰白色	反転復元
16	A区 SK5 暗灰褐色	須恵器	坏身	—	(6.0)	(1.8)	回転ナデ・ヘラ切り 離し・ナデ	回転ナデ	黒色粒	(外) 暗灰黄色 (内) 灰黄色	反転復元
17	A区 SK5 No.1	須恵器	高坏	17.6	—	(3.7)	回転ナデ・回転ヘラ ケズリ・ナデ	回転ナデ	長石・白色粒・黒色粒	灰黄色	
18	A区 SK5 No.5	石器	旧石器 剥片								別表
19	A区 SK6 No.1	土師器	坏身	13.8	8.4	4.5	ヨコナデ・工具痕・ヘ ラ切り離し・ナデ	ヨコナデ	角閃石・長石・白色粒	橙色	内外面にスス付着
20	A区 P1	須恵器	高台付坏	—	—	(2.6)	回転ナデ・工具痕・ ヘラ切り離し・ナデ	回転ナデ	黒色粒	灰色	
21	A区 SD2	石塔									別表
22	南方A No.1	石器	石鏃								別表

諸田南遺跡(南方) 観察表

番号	遺構番号	種別	器種	法量(cm)			器面調整		胎土	色調	備考
				口径	底径	器高	外面	内面			
23	南方A 検出時	縄文	深鉢	—	—	(5.0)	ナデ	ナデ	長石・角閃石・白色粒	明黄褐色	
24	A区 一括	縄文	深鉢	—	—	(5.4)	条痕?	条痕?	長石・角閃石・白色粒	橙色	
25	A区 検出面	石器	旧石器剥片								別表
26	A区 検出面	縄文	深鉢	—	—	(3.1)	条痕	条痕	白色粒・長石・角閃石	(外) 橙色 (内) にぶい黄褐色	
27	A区 検出面	縄文	深鉢	—	—	(4.5)	ナデ	ナデ	白色粒・長石・角閃石	にぶい黄色	一部反転復元
28	A区 一括	縄文	深鉢	—	—	(2.5)	押型文	ナデ	長石・角閃石	(外) にぶい黄褐色 (内) にぶい黄褐色	
29	A区 検出時	縄文	深鉢	—	—	(4.7)	条痕	刻目・条痕・孔列	角閃石・長石	(外) 浅黄褐色 (内) にぶい黄褐色	内面に孔列あり
30	南方A 一括	土師質	土鍾	長 2.4	幅 2.6	孔径 2.6	ナデ	—	白色粒	褐灰色	
31	B区 P4	石器	旧石器二次加工剥片								別表
32	B区 一括	石器	旧石器剥片								別表
33	B区 No.1	石器	旧石器石核								別表
34	B区 一括	縄文	深鉢	—	—	(3.3)	押型文・ナデ	ナデ	長石・角閃石	(外) 橙色 (内) にぶい黄褐色	
35	B区 一括	縄文	深鉢	—	—	(3.9)	刻目・条痕・孔列	ナデ	長石・角閃石・白色粒	(外) にぶい黄褐色 (内) にぶい黄色	外面に孔列あり
36	B区 検出面	縄文	深鉢	—	—	(7.2)	押型文?・貼付文	ナデ・指オサエ・孔列	長石・角閃石	(外) にぶい黄褐色 (内) 明褐色	貼付文・内面に孔列あり
37	南方C区 SD2	磁器	碗	—	—	(3.8)			染付・透明釉	(外) 梅花・圏線	肥前
38	C区 SD3	土師器	鉢	—	—	(1.8)	ヨコナデ	ヨコナデ	白色粒・角閃石・長石	橙色	
39	C区 No.1	石器	旧石器剥片								別表
40	C区 No.2	石器	旧石器剥片								別表
41	C区 No.3	石器	旧石器剥片								別表
42	C区 No.4	石器	旧石器剥片								別表
43	C区 一括	石器	ナイフ形石器								別表
44	C区 一括	磁器	碗	—	(5.6)	(3.1)			染付・透明釉	(外) 不明・圏線 (見込) 圏線	反転復元

諸田南遺跡(南方) 観察表

番号	遺構番号	種別	器種	法量(cm)			器面調整		胎土	色調	備考
				口径	底径	器高	外面	内面			
45	C区 一括	磁器	皿?	—	—	(2.2)			染付・透明釉	(外)唐草・圈線 (内)不明 (内底)圈線	
46	C区 一括	土師器	土錘	長 2.5	幅 3.3	孔径 0.7	ナデ	—	白色粒・赤色粒・長石・角閃石	橙色	
47	南方D区 SH1 No.2	須恵器	高坏	—	—	(3.6)	回転ナデ・沈線	回転ナデ	角閃石・長石・白色粒	灰黄色	焼成不良
48	D区 SH1 床面直上	須恵器	高坏	—	—	(2.8)	回転ナデ	回転ナデ	角閃石・長石	灰色	
49	D区 SH1 Pit3	須恵器	高坏	10.4	—	(3.6)	回転ナデ・回転ヘラ ケズリ・沈線	回転ナデ	長石・白色粒	灰色	
50	D区 SH1 No.8	須恵器	高坏	12.6	8.7	7.8	回転ナデ	回転ナデ・ナデ	長石・白色粒・角閃石	灰色	
51	D区 SH1 No.18	土師器	甕	(23.8)	—	(20.5)	ココナデ・ハケ目・指 オサエ	ココナデ・ケズリ	石英・長石・白色粒	橙色	反転復元
52	D区 SH1 No.1 +カマド内	土師器	甕	—	—	(6.6)	ココナデ・工具ナデ	ココナデ・ケズリ	角閃石・長石	橙色	
53	D区 SH1 西 一段掘り下げ	土師器	甗	—	—	(5.6)	ナデ・指オサエ	ナデ	角閃石・長石	橙色	
54	D区 SH1 1層	土師質	土錘	長 5.3	幅 2.5	孔径 1.0	指オサエ・ナデ	—	角閃石・長石	灰黄色	
55	D区 SH1 No.6	土師質	土錘	長 5.2	幅 3.4	孔径 0.9	指オサエ・ナデ	—	角閃石・長石	黄灰色	付着物あり
56	D区 SH2 No.2	須恵器	高坏	13.0	—	(4.7)	回転ナデ・沈線	回転ナデ・ナデ	角閃石	灰色	
57	D区 SH2 南東トレンチ	須恵器	高坏	—	(9.0)	(4.3)	回転ナデ	回転ナデ・ナデ	角閃石	灰色	一部反転復元
58	D区SH2 東黒燭十 SK47 No.67	須恵器	坏(脚付)	(8.3)	5.6	5.4	回転ナデ	回転ナデ・ナデ	長石	(外)灰色 (内)暗灰色	内外面に自然釉 外面に付着物あり 一部反転復元
59	D区 SH2 南東トレンチSK47一 層	須恵器	甕	—	—	(10.3)	カキ目	同心円状当具痕	白色粒	灰色	
60	D区 SH2 西	須恵器	高坏?	—	—	(4.2)	回転ナデ	回転ナデ	長石・白色粒	灰色	
61	D区 SH2 No.13(まか)	須恵器	坏蓋	(13.8)	—	(3.4)	回転ナデ・回転ヘラ ケズリ	回転ナデ	黒色粒	浅黄色	焼成不良 反転復元
62	D区 SH2 1層	土師器	甗	—	—	(6.5)	ナデ	指オサエ・ナデ	角閃石・長石・赤色 粒	(外)にぶい黄橙色 (内)橙色	
63	D区 SH2 西 SK47一層	土師器	甗	—	—	(6.1)	ココナデ・ナデ	ココナデ・ケズリ	角閃石・長石・白色 粒	(外)橙色 (内)にぶい褐色	
64	D区 SH2 東 黒燭十	土師器	甕	(25.2)	—	(4.8)	ココナデ・指オサエ・ ナデ	ココナデ・指オサエ・ ナデ	長石・角閃石・白色 粒	(外)灰黄褐色 (内)にぶい黄橙色	外面にスズ附着 反転復元
65	D区 SH2 西 暗灰	土師器	甕	(12.8)	—	(3.7)	ココナデ・工具痕・ナ デ	ココナデ・指オサエ・ ナデ	長石・角閃石・白色 粒	(外)褐色 (内)褐色	反転復元

諸田南遺跡(南方) 観察表

番号	遺構番号	種別	器種	法量(cm)			器面調整		胎土	色調	備考
				口径	底径	器高	外面	内面			
66	D区 SH2 西 黒	土師器	坏	—	—	(2.7)	ヨコナデ・ミガキ(不明瞭)	ヨコナデ・暗文	長石・角閃石	橙色	
67	D区 SH2 西	土師器	坏	—	—	(1.7)	ナデ・ケズリ	ナデ	角閃石・長石・赤色粒	橙色	
68	D区 SH2 黒褐色	土師質	土錘	長 (4.1)	幅 1.4	孔径 0.4~ 0.6	ナデ	—	長石・角閃石	明黄褐色	
69	D区 SH2 No.3	土師器	甗	—	—	(6.8)	ナデ	指オサエ・ナデ	長石・角閃石・白色粒	明赤褐色	
70	D区 SH2 No.6	土師器	甗	—	—	(5.8)	ヨコナデ・指オサエ・ナデ	ヨコナデ・ケズリ	長石・角閃石・白色粒	(外)にぶい褐色 (内)赤褐色	
71	D区 SH2 1層	土師器	皿	—	—	(2.0)	ヨコナデ	ヨコナデ	長石・角閃石・赤色粒	橙色	外面にスス?付着
72	D区 SH2 カマドNo.2・3・6・8・9・10	土師器	甗	—	—	(22.4)	ナデ	ケズリ・指オサエ・ナデ	角閃石・長石	にぶい黄褐色	
73	D区 SH3 東 黒褐色	須恵器	高坏?	—	—	(4.2)	回転ナデ	回転ナデ	角閃石・長石	暗灰色	内外面に自然釉
74	D区 SH3 黒褐色	須恵器	坏蓋	—	—	(1.5)	回転ナデ・ケズリ	回転ナデ	長石	(外)にぶい褐色 (内)灰黄色	焼成不良
75	D区 SH3 西 黒褐色	須恵器	坏蓋	—	—	(1.7)	回転ナデ	回転ナデ	長石・白色粒	灰色	
76	D区 SH3 No.9	須恵器	甗	—	—	(3.9)	回転ナデ	回転ナデ ナデ	白色粒 角閃石	灰色	一部合成
77	D区 SH3 No.8	須恵器	坏(脚付)	9.4	5.2	6.3	回転ナデ	回転ナデ	長石・白色粒	暗灰色	内外面に自然釉
78	D区 SH3 No.5	土師器	甗	—	—	(8.6)	指オサエ・ナデ	ケズリ	長石・角閃石・白色粒	(外)にぶい褐色 (内)にぶい赤褐色	
79	D区 SH3 No.2	土師器	蛸壺	(7.2)	—	(6.9)	ナデ・ケズリ	ナデ	長石・角閃石・白色粒	橙色	穿孔1ヶ所残存 反転還元
80	D区 SH3 No.13	土師器	甗	—	—	(6.3)	ヨコナデ・ナデ	ヨコナデ・ナデ・ケズリ	長石・角閃石	にぶい褐色	
81	D区 SH3 西 黒褐色	土師器	甗	—	—	(3.3)	ヨコナデ・ナデ	ヨコナデ・ナデ	長石・角閃石	(外)にぶい褐色 (内)にぶい黄褐色	
82	D区 SH3 西 黒褐色	土師器	坏身	—	—	(2.4)	ヨコナデ・ミガキ	ヨコナデ・暗文	長石	橙色	外面に黒斑あり
83	D区 SH3 西 黒褐色	土師器	不明	—	—	(3.4)	ナデ	ナデ	長石 角閃石	橙色	
84	D区 SH3 北	土師器	甗	—	—	(3.6)	ヨコナデ・ナデ	ヨコナデ・指オサエ・ナデ	長石 角閃石	(外)褐色 (内)灰褐色	一部合成
85	D区 SH3 No.11	スラグ	スラグ								別表
86	D区 SH3 No.7	石器	磨石								別表
87	D区 SK1 No.1	土師器	蛸壺	5.6	—	(7.8)	ナデ・指オサエ	ナデ・指オサエ	長石・角閃石・白色粒	にぶい黄褐色	穿孔1ヶ所残存 一部合成還元

諸田南遺跡(南方) 観察表

番号	遺構番号	種別	器種	法量(cm)			器面調整		胎土	色調	備考
				口径	底径	器高	外面	内面			
88	D区 SK1 上層	土師器	蛸壺	—	—	(7.0)	指オサエ・ナデ	角閃石・長石	にぶい黄橙色		
89	D区 SK3 黒	須恵器	甕	—	—	(7.1)	回転ナデ・タタキ・カキ目	長石・白色粒	灰黄色		
90	D区 SK3 黒褐土	土師器	坏	—	—	(2.0)	ナデ	長石・赤色粒	(外)にぶい黄橙色 (内)橙色		
91	D区 SK4 黒褐土	須恵器	不明	—	5.6	(2.3)	回転ナデ・ヘラ切り・ナデ	長石・白色粒	灰色	反転復元	
92	D区 SK7 P1 黒褐土	土師器	甗?	—	—	(5.7)	ヨコナデ・ハケ目	長石・角閃石	にぶい黄橙色		
93	D区 SK7 黒褐土	弥生	甕	—	—	(4.6)	貝殻腹縁による木葉文	角閃石・長石・白色粒	にぶい黄褐色		
94	D区 SK7 No.1	須恵器	高坏	—	7.1	(3.0)	回転ナデ	長石	褐灰色	一部合成	
95	D区 SK7 黒褐土	須恵器	高坏	—	—	(1.3)	回転ナデ	長石	灰黄色	焼成不良	
96	D区 SK7 黒褐土	須恵器	高坏	—	—	(2.8)	回転ナデ	長石・角閃石	灰黄色		
97	D区 SK7 黒褐土	須恵器	高坏	—	—	(3.0)	回転ナデ・回転ヘラケズリ	長石	灰黄色		
98	D区 SK8 No.17	須恵器	甕	—	—	(3.4)	表面摩擦	角閃石・長石・赤色粒	にぶい黄橙色	焼成不良	
99	D区 SK8 No.11	須恵器	壺	—	(10.2)	(3.2)	回転ナデ	角閃石・長石・白色粒	橙色	焼成不良	
100	D区 SK8 No.4 + No.2/3カ、No.3,7	須恵器	甕	24.5	—	(19.1)	回転ナデ・タタキ・カキ目	白色粒	灰色	一部反転復元	
101	D区 SK8 No.15・16	須恵器	甕	(22.0)	—	(7.0)	回転ナデ・タタキ・ハケ目	角閃石・白色粒	(外)褐灰色 (内)にぶい褐色	反転復元	
102	D区 SK8 No.9	須恵器	長頸壺	(17.8)	—	(9.4)	回転ナデ・表面摩擦・ハケ目?	黒色粒・白色粒	灰色	内外面に自然釉 反転復元	
103	D区 SK8	須恵器	高坏	—	—	(2.4)	回転ナデ	黒色粒・白色粒	灰色		
104	D区 SK8 No.12	須恵器	坏蓋	(9.8)	—	2.3	回転ナデ・回転ヘラケズリ	黒色粒	灰色	一部反転復元	
105	D区 SK9 No.1	須恵器	坏蓋	(10.2)	—	3.3	回転ナデ・ヘラ切り・ナデ	黒色粒・白色粒	灰色	反転復元	
106	D区 SK20	土師器	鉢	—	—	(4.3)	ヨコナデ・ケズリ・ナデ	長石・角閃石・赤色粒	(外)灰褐色 (内)にぶい橙色		
107	D区 SK40	土師器	羽口	—	—	(5.7)	—	長石	橙色	スラグ付着	
108	D区 SK42	瓦質	鍋	—	—	(3.6)	ヨコナデ・指オサエ・ナデ	角閃石・長石	灰色		
109	D区 SK42 No.5	石器	砥石	—	—	—	—			別表	

諸田南遺跡(南方) 観察表

番号	遺構番号	種別	器種	法量(cm)		器面調整		胎土	色調	備考
				口径	底径	器高	外面			
110	D区 SK44 No.18	須恵器	高坏	—	10.6	(5.7)	回転ナデ	黒色粒	灰色	一部反転復元
111	D区 SK44 No.5	須恵器	壺	—	—	(4.6)	回転ナデ	黒色粒・白色粒	(外)暗灰色 (内)灰色	
112	D区 SK44	須恵器	高坏	—	—	(3.0)	回転ナデ	角閃石・白色粒	にぶい赤褐色	
113	D区 SK44 No.14	須恵器	高坏	—	—	(3.3)	回転ナデ・回転ヘラ ケズリ	白色粒・黒色粒	灰色	
114	D区 SK44	須恵器	高坏	—	—	(3.7)	回転ナデ	白色粒	灰色	
115	D区 SK44 No.9	土師器	甗	—	—	(9.7)	ナデ・指オサエ・表面 面摩擦	長石・角閃石・白色 粒	にぶい黄橙色	
116	D区 SK44 No.22	土師器	甗	—	—	(6.2)	ヨコナデ・指オサエ・ ナデ	長石・角閃石・白色 粒	(外)にぶい黄橙色 (内)にぶい褐色	
117	D区 SK44 No.13	土師器	甗	—	—	(3.2)	ヨコナデ	長石・角閃石	にぶい橙色	
118	D区 SK44 No.11	土師器	甗	—	—	(3.9)	ヨコナデ・ナデ	角閃石・長石	にぶい黄橙色	
119	D区 SK44 No.10	土師器	高坏	—	(10.7)	(3.2)	表面摩擦	石英・長石・白色 粒・赤色粒	橙色	反転復元
120	D区 SK44 No.1	土師器	甗	—	—	(15.9)	ヨコナデ・指オサエ・ ナデ	角閃石・長石・白色 粒	橙色	
121	D区 SK44 No.2	土師器	坏	(16.2)	—	4.4	ヨコナデ・ミガキ	長石・白色粒	橙色	反転復元
122	D区 SK45 No.4	須恵器	高坏	(15.0)	—	(4.6)	回転ナデ	白色粒	灰色	反転復元
123	D区 SK45 No.1	須恵器	ハソウ	—	—	(4.7)	回転ナデ・ケズリ・ナ デ	白色粒	(外)暗灰色 (内)灰色	穿孔1ヶ所残存 反転復元
124	D区 SK45 No.5	土師器	鉢	—	—	(5.7)	ヨコナデ・ミガキ・ケ ズリ	長石・角閃石	(外)にぶい橙色 (内)にぶい褐色	
125	D区 SK45 焼土混じり	土師器	鉢	—	—	(3.8)	ヨコナデ・ケズリ・ミガ キ	長石・角閃石・白色 粒	橙色	
126	D区 SK47 No.73	須恵器	高台付坏	(9.8)	—	(4.9)	表面剥落・回転ナデ	長石・角閃石・赤色 粒	灰白色	焼成不良 反転復元
127	D区 SK47 No.65	須恵器	高坏	(15.5)	—	(4.0)	回転ナデ・回転ヘラ ケズリ	石英	灰色	反転復元
128	D区 SK47 No.57 <small>ま か</small>	須恵器	高坏	—	—	(8.5)	回転ナデ	白色粒	灰色	坏内面に付着物多し
129	D区 SK47 No.6 +No.52	須恵器	高坏	(12.4)	—	(10.3)	回転ナデ・回転ヘラ ケズリ	石英・長石	灰黄色	焼成不良 一部合成・反転復元
130	D区 SK47 No.23+ 1層	須恵器	坏蓋	(10.9)	—	4.1	回転ナデ・ヘラ切り 離し・ナデ	白色粒	灰黄色	一部反転復元
131	D区 SK47 1層	須恵器	高台付坏	(15.0)	(8.2)	5.1	表面剥落	石英・長石	灰白色	焼成不良 反転復元

諸田南遺跡(南方) 観察表

番号	遺構番号	種別	器種	法量(cm)			器面調整		胎土	色調	備考
				口径	底径	器高	外面	内面			
132	D区 SK47 No.68	須恵器	短頸壺	—	—	(6.3)	回転ナデ	回転ナデ	角閃石	灰色	外面に自然釉 外面に付着物あり
133	D区 SK47 5層	須恵器	高坏?	—	—	(1.3)	回転ナデ	回転ナデ	長石	にぶい黄橙色	
134	D区 SK47 No.41	須恵器	壺?	—	—	(7.9)	回転ナデ・ナデ	回転ナデ・ナデ	長石	黄灰色	一部反転復元
135	D区 SK47 No.9	須恵器	甕	—	—	(4.7)	回転ナデ	回転ナデ	白色粒	灰白色	
136	D区 SK47 No.22	須恵器	坏蓋	—	—	(2.0)	回転ナデ・回転ヘラ ケズリ	回転ナデ	石英	灰白色	一部反転復元
137	D区 SK47 No.60	土師器	壺	(17.4)	—	19.6	ヨコナデ・ケズリ	ヨコナデ	角閃石・長石	にぶい橙色	焼成後穿孔 外面に黒斑あり 一部合成・一部反転復元
138	D区 SK47 No.62	土師器	甕	(17.1)	—	(9.7)	ヨコナデ・工具ナデ	ヨコナデ・ケズリ	長石・角閃石	(外) 橙色 (内) にぶい黄橙色	反転復元
139	D区 SK47 No.19	土師器	甕	—	—	(9.0)	ナデ	ケズリ・ナデ	長石・角閃石・白色 粒	橙色	一部反転復元
140	D区 SK47 No.29	土師器	坏	(21.2)	—	3.6	表面剥落	表面剥落	石英・長石	橙色	反転復元
141	D区 SK47 No.58	須恵器	高坏	(16.6)	—	(4.0)	回転ナデ	回転ナデ	石英・長石・黒色粒	橙色	内外面に赤彩? 反転復元
142	D区 SK47 黒褐色土	土師器	坏	(15.0)	(5.8)	3.9	ヨコナデ・ケズリ	ヨコナデ・ナデ	長石・角閃石	にぶい黄橙色	反転復元
143	D区 SK47 No.14	土師器	坏	—	—	(3.2)	ミガキ	暗文	長石・角閃石・石英	明黄褐色	
144	D区 SK47	土師器	坏	—	—	(3.5)	ヨコナデ・ナデ	ヨコナデ	長石・角閃石	明赤褐色	
145	D区 SK47 黒褐色土	土師器	坏	—	—	(3.2)	ミガキ	暗文	石英・長石	橙色	
146	D区 SK47 5層	土師器	鉢?	—	—	(2.6)	ケズリ	ケズリ	角閃石・長石	にぶい橙色	
147	D区 SK47 No.47	土師器	甕	—	—	(4.6)	タタキ	当具痕	長石・角閃石	(外) にぶい黄橙色 (内) にぶい褐色	
148	D区 SK47 5層	土師器	坏	—	—	(3.7)	ヨコナデ	ヨコナデ	長石・角閃石	にぶい黄橙色	
149	D区 SK47 5層	土師器	坏	—	—	(2.3)	ミガキ	暗文	白色粒	明赤褐色	
150	D区 SK47 No.72	土師器	坏	—	—	(4.2)	ミガキ?・表面剥落	ナデ? 表面摩擦	角閃石・長石・赤色 粒	橙色	
151	D区 SK47 1層	土師器	甕	—	—	(4.4)	表面摩擦	表面摩擦	角閃石・長石・赤色 粒・白色粒	橙色	
152	D区 SK47 1層	土師器	甗	—	—	(3.7)	ヨコナデ	ヨコナデ・表面摩擦	長石・角閃石	(外) 浅黄色 (内) 橙色	
153	D区 SK47 1層	土師器	甗	—	—	(5.1)	ケズリ・ナデ	ケズリ・指オサエ	角閃石・長石・白色 粒・赤色粒	橙色	棧

諸田南遺跡(南方) 観察表

番号	遺構番号	種別	器種	法量(cm)		器面調整		胎土	色調	備考
				口径	底径	器高	外面			
154	D区 SK47 No.5	土師器	甗	—	—	(5.2)	指オサエ・ナデ	石英・角閃石・長石	明黄褐色	
155	D区 SK47 No.21	土師器	甗	—	—	(5.9)	指オサエ・ナデ	石英・角閃石・長石	明赤褐色	
156	D区 SK47 No.48	土師器	蛸壺	(5.0)	—	8.7	指オサエ・ナデ	角閃石	(外)浅黄色 (内)橙色	穿孔2ヶ所残存 一部合成・一部反転復元
157	D区 SK47 No.33	土師器	蛸壺	(6.8)	—	(6.6)	ヨコナデ・指オサエ・ナデ	角閃石・長石・赤色粒	にぶい黄褐色	穿孔1ヶ所残存 反転復元
158	D区 SK47 No.39	土師器	蛸壺	(6.7)	—	6.3	ヨコナデ・指オサエ・ナデ	角閃石・長石・赤色粒	浅黄褐色	穿孔1ヶ所残存 反転復元
159	D区 SK47 1層	石器	磨石	—	—	—				別表
160	D区 SK48 No.6	須恵器	高台付坏	(15.4)	—	5.5	回転ナデ	白色粒	灰色	反転復元
161	D区 SK48 No.5	土師器	甗	—	—	(2.0)	ヨコナデ	角閃石・長石・白色粒	灰褐色	
162	D区 SK48 No.2	土師器	甗	—	—	(7.2)	ヨコナデ・指オサエ・ナデ	角閃石・長石・白色粒	(外)にぶい褐色 (内)明黄褐色	
163	D区 SK48 No.1	土師器	高坏	—	(9.4)	(5.4)	ヨコナデ	白色粒・角閃石・長石	橙色	反転復元
164	D区 SK49	須恵器	皿?	—	—	1.9	回転ナデ・ヘラ切り 離し・ナデ	長石・白色粒	灰白色	
165	D区 SK49	須恵器	高坏	—	—	(2.1)	回転ナデ	長石・白色粒	灰色	
166	D区 SK49 No.3	須恵器	高坏	—	—	(2.6)	回転ナデ	角閃石	灰色	
167	D区 SK49	須恵器	高坏	—	—	(3.1)	回転ナデ	長石	にぶい黄褐色	焼成不良
168	D区 SK49 No.8,10	土師器	坏	—	—	(1.7)	ミガキ	長石	赤褐色	
169	D区 SK50 No.41	土師器	坏	(9.4)	—	(5.4)	ヨコナデ・ミガキ	長石	(外)明褐色 (内)明黄褐色	反転復元
170	D区 SK50 No.46	須恵器	高坏	13.8	—	(4.9)	回転ナデ	白色粒	灰色	内外面に自然釉 内外面に付着物あり
171	D区 SK50 No.47	須恵器	坏蓋	14.5	—	3.8	回転ナデ・回転ヘラ ケズリ	白色粒・角閃石	灰色	
172	D区 SK50 4層 +SK49 No.4	須恵器	坏蓋	15.1	—	(2.9)	回転ナデ・回転ヘラ ケズリ	白色粒・角閃石	灰色	ゆがみ大
173	D区 SK49 +SK50 No.54(まか)	須恵器	高坏	(15.4)	—	(8.4)	回転ナデ	石英・角閃石	暗灰色	内外面に自然釉 内外面に付着物あり 一部合成・一部反転復元
174	D区 SK50 No.29	須恵器	坏身	(13.6)	—	3.7	回転ナデ・回転ヘラ ケズリ	白色粒・角閃石	灰色	反転復元
175	D区 SK50 4層	須恵器	高坏	—	(8.4)	(3.8)	回転ナデ	長石・白色粒	灰色	反転復元

諸田南遺跡(南方) 観察表

番号	遺構番号	種別	器種	法量(cm)			器面調整		胎土	色調	備考
				口径	底径	器高	外面	内面			
176	D区 SK50 No.44 一層	須恵器	坏蓋	(10.2)	—	(2.0)	回転ナデ・回転ヘラ ケズリ	回転ナデ・ナデ	石英	灰色	つまみ部分欠損・回転復元
177	D区 SK50 No.71	須恵器	高台付坏?	—	—	(2.6)	回転ナデ	回転ナデ・ナデ	長石・白色粒	灰色	回転復元
178	D区 SK50 No.60(ほか)	須恵器	坏	15.4	6.9	3.6	回転ナデ・ヘラ切り 離し・ナデ	回転ナデ	角閃石	灰色	内外面に自然釉 内外面に付着物あり
179	D区 SK50 北 黒褐色土	須恵器	甕	—	—	(3.7)	回転ナデ	回転ナデ	白色粒・長石	灰色	
180	D区 SK50 西	土師器	甗	—	—	(3.4)	ナデ・指オサエ	—	角閃石・長石	にぶい黄橙色	棧
181	D区 SK50 北 黒褐色土	土師器	甗	—	—	(2.7)	ナデ	—	角閃石・長石	橙色	棧
182	D区 SK50 No.69	土師器	甗	—	—	(6.2)	指オサエ・ナデ	指オサエ・ナデ・ケズリ	長石・角閃石・白色粒	にぶい黄橙色	
183	D区 SK50 No.62	土師器	鉢	—	—	(4.5)	表面摩擦	ヨコナデ・ヘラケズリ	長石・角閃石・石英	(外) 橙色 (内) 灰黄褐色	
184	D区 SK50 4層	土師器	坏	—	—	(3.5)	ヨコナデ・ミガキ	ヨコナデ・暗文	長石	橙色	
185	D区 SK50 No.27	須恵器	高坏	—	—	(4.0)	回転ナデ・ケズリ	回転ナデ	長石・白色粒	橙色	焼成不良
186	D区 SK50 黒褐色土 北	土師器	坏	—	—	(4.0)	ヨコナデ・ミガキ	ヨコナデ・暗文	長石	橙色	
187	D区 SK50 No.33 土No.49	土師器	鉢	—	—	(7.5)	ヨコナデ・ナデ・ケズリ	ヨコナデ・ナデ	長石	(外) 橙色 (内) 暗灰黄色	
188	D区 SK50 黒	土師器	坏	—	—	(3.3)	ヨコナデ・ミガキ	ヨコナデ・暗文	長石	橙色	
189	D区 SK50 焼土混じり	土師器	鉢	—	—	(5.8)	ヨコナデ・ケズリ	ヨコナデ	白色粒・長石・角閃石	(外) 明赤褐色 (内) 橙色	
190	D区 SK50 No.16	須恵器	坏蓋	(16.0)	—	4.3	回転ナデ・回転ヘラ ケズリ	回転ナデ・ナデ	石英・長石・白色粒	橙色	焼成不良 一部回転復元
191	D区 SK50 No.48	須恵器	鉢	(17.2)	(7.0)	5.9	回転ナデ・ヘラ切り 離し・ナデ	回転ナデ	石英	灰白色	回転復元
192	D区 SK50 西	土師器	坏	—	—	(3.0)	ヨコナデ・表面剥落・ ミガキ?	ヨコナデ・暗文	長石・角閃石	明赤褐色	
193	D区 SK50 黒	土師器	甕	—	—	(5.4)	ヨコナデ・ナデ	ヨコナデ・ケズリ	石英・長石・角閃石・白色粒	橙色	
194	D区 SK50 5層	土師器	甕	—	—	(4.0)	表面剥落	ヨコナデ・ケズリ	長石・角閃石	(外) 橙色 (内) 灰黄褐色	
195	D区 SK50 No.50	土師器	甕	—	—	(7.2)	ヨコナデ・工具ナデ	ヨコナデ・ケズリ	長石・角閃石・白色粒	橙色	
196	D区 SK50 南 黒	土師器	坏	—	—	(2.2)	ヨコナデ・ケズリ・ミガキ	ヨコナデ・暗文	長石	橙色	
197	D区 SK50 No.57(ほか、4層)	土師器	甕	(16.8)	—	(5.7)	ヨコナデ・表面摩擦	ヨコナデ・ケズリ	長石・角閃石	(外) にぶい赤褐色 (内) 褐灰色	回転復元

諸田南遺跡(南方) 観察表

番号	遺構番号	種別	器種	法量(cm)			器面調整		胎土	色調	備考
				口径	底径	器高	外面	内面			
198	D区 SK50 +SK50 No.67	土師器	蛸壺	(5.0)	—	7.6	指オサエ・ナデ	指オサエ・ナデ	長石・角閃石	橙色	穿孔1ヶ所残存 一部反転復元
199	D区 SK50	土師器	蛸壺	(7.2)	—	7.7	指オサエ・ナデ	指オサエ・ナデ	石英・長石	にぶい黄橙色	穿孔2ヶ所あり 一部合成復元
200	D区 SK50 No.1	石器	勾玉								別表
201	D区 SK50 No.51	石器	敲石								別表
202	D区 SK52 No.1	土師器	甕	—	—	(6.7)	ヨコナデ	ヨコナデ	角閃石・長石・赤色 粒	にぶい黄橙色	
203	D区 SK52 No.2	土師器	甕	—	6.7	(7.0)	ヨコナデ・ケズリ・ナ デ	ヨコナデ・ナデ	長石・角閃石・赤色 粒	にぶい黄橙色	一部反転復元
204	D区 SK37 土層	須恵器	高坏	—	—	(2.4)	回転ナデ	回転ナデ	石英・白色粒	灰白色	
205	D区 SK37 5層	須恵器	高坏	—	—	(2.5)	回転ナデ	回転ナデ	石英・角閃石	灰色	
206	D区 SE1 4・5・6層	須恵器	高坏	—	(11.4)	(2.3)	回転ナデ	回転ナデ・シボリ痕	角閃石・長石	(外)オリーブ黒色 (内)灰色	反転復元
207	D区 SE1 1層	須恵器	高坏	—	—	(3.4)	回転ナデ	回転ナデ・シボリ痕	長石	灰色	
208	D区 SE1 11層	須恵器	高坏	—	—	(2.5)	回転ナデ	回転ナデ	石英・長石	灰色	
209	D区 SE1 4・5・6層	土師器	不明	—	—	(1.5)	ヨコナデ	ヨコナデ	長石・角閃石	(外)明赤褐色 (内)にぶい褐色	
210	D区 SE1 4・5・6層	土師質	小皿	—	—	(0.8)	ヨコナデ・糸切りの痕	ヨコナデ	角閃石・長石	浅黄褐色	一部合成
211	D区 SB4 Pt2	須恵器	坏	—	—	(0.8)	回転ナデ・ヘラ切り 離し・ナデ	回転ナデ	石英・角閃石	オリーブ灰色	
212	D区 P42	土師器	不明	—	—	(3.2)	ヨコナデ	ヨコナデ	長石	(外)明赤褐色 (内)黒褐色	一部合成
213	D区 P18	土師器	坏	—	—	(1.3)	ミガキ	暗文	長石	橙色	
214	D区 P51	須恵器	坏蓋	—	—	(1.1)	回転ナデ・ナデ	回転ナデ	石英・長石	(外)灰色 (内)暗灰色	外面に自然釉
215	D区 P21	石器	石鏃								別表
216	D区 P5	石器	石鏃								別表
217	D区 SD1	磁器	碗	—	(3.9)	(2.9)			染付・透明釉	(外)山水文 (見込)不明・圏線	目跡1ヶ所残存 肥前 反転復元
218	D区 SD1	須恵器	甕	—	—	(3.6)	回転ナデ	回転ナデ・ナデ	白色粒	灰白色	内面に自然釉
219	D区 SD2 北	石器	剥片								別表

諸田南遺跡(南方) 観察表

番号	遺構番号	種別	器種	法量(cm)			器面調整		胎土	色調	備考
				口径	底径	器高	外面	内面			
220	D区 SD2 北	瓦質	播鉢	—	—	(2.5)	ヨコナデ・表面摩耗	播り目	石英	灰色	
221	D区 SD3	磁器	皿	—	—	3.3			染付・透明釉	(内)梅花・二重圏線 線	見込みに蛇ノ目釉剥ぎ肥前
222	D区 SD3	土師質	鉢	—	—	(5.4)	ミガキ・ヨコナデ・ケズリ	ミガキ	長石	橙色	
223	D区 SD4	磁器	碗	(7.1)	(3.3)	4.1			染付・透明釉	(外)山水文・圏線	反転復元肥前
224	D区 SD4 北	瓦質	鍋?	—	—	(5.0)	ケズリ	ヨコナデ	長石	灰黄褐色	
225	D区 SD4 西	須恵器	不明	—	—	(3.1)	回転ナデ・線刻	回転ナデ	石英	(外)黒色 (内)灰色	外面に線刻あり
226	D区 SD4 北	土師質	土錘	長 (6.0)	幅 1.6	孔径 0.6	ナデ	—	長石	橙色	
227	D区 SD4 北	石器	二次加工 剥片								別表
228	D区 SD5 南 下層	土師器	甕	—	—	(4.1)	タタキ	当具痕	長石・角閃石・赤色 粒	にぶい黄橙色	
229	D区 SD5 上層	土師器	甗	—	—	(4.6)	ヨコナデ	ヨコナデ・指オサエ・ナデ	長石・角閃石	(外)にぶい黄橙色 (内)橙色	傾き不明
230	D区 SD5 南 上層	須恵器	高坏	—	—	(3.2)	回転ナデ	回転ナデ	白色粒・黒色粒	灰色	
231	D区 SD5	土師器	ミニチュア 土器	2.4	—	2.2	指オサエ・ナデ	指オサエ・ナデ	長石・角閃石	にぶい褐色	
232	D区 SD5 南 下2 層	須恵器	甕	—	—	(3.8)	回転ナデ	回転ナデ	角閃石・白色粒	(外)灰褐色 (内)灰白色	
233	D区 SD5 南 上2 層	須恵器	高坏	—	(8.2)	(4.25)	回転ナデ	回転ナデ・シボリ痕	石英	灰色	一部反転復元
234	D区 SD5 南 上層	土師器	不明	—	—	(3.7)	ヨコナデ	ヨコナデ	長石・角閃石・白色 粒	(外)橙色 (内)褐灰色	
235	D区 SD5 南 下2層	須恵器	甕	—	—	(5.3)	回転ナデ・波状文	回転ナデ	白色粒	灰色	
236	D区 SD5 南 上層	須恵器	高坏	—	—	(3.1)	回転ナデ	回転ナデ	長石・白色粒	灰色	
237	D区 SD5 南 上層	土師器	蛸壺?	—	—	(3.7)	指オサエ・ナデ	指オサエ・ナデ	石英・長石・角閃石	橙色	
238	D区 SD6	須恵器	甕	—	—	(3.0)	表面摩耗	表面摩耗	角閃石	灰黄色	焼成不良
239	D区 SD6	土師器	坏蓋	—	—	(1.0)	表面剥落	表面剥落	石英・長石	橙色	
240	南方D区 一括	石器	軽石製品								別表
241	南方D区 一括	土師質	土錘	長 (3.3)	幅 1.8	厚 (1.7)	ナデ	—	長石・角閃石・白色 粒	橙色	

諸田南遺跡(南方) 観察表

番号	遺構番号	種別	器種	法量(cm)			器面調整		胎土	色調	備考
				口径	底径	器高	外面	内面			
242	D区	土師質	土錘	長 3.8	幅 1.9	厚 (2.2)	ナデ	—	白色粒・角閃石	橙色	
243	南方D区 一括	土師質	土錘	長 2.4	幅 2.2	孔径 0.6	ナデ	—	角閃石・長石	灰褐色	
244	D区 一括	土師質	土錘	長 (5.2)	幅 2.1	孔径 (0.6)	ナデ	—	赤色粒	にぶい橙色	
245	南方D区 一括	土師質	土錘	長 1.9	幅 1.8	厚 1.2	ナデ	—	長石	にぶい黄橙色	
246	D区 一括	縄文	深鉢	—	—	(6.3)	ナデ	ナデ	白色粒・角閃石・長石	(外)にぶい黄橙色 (内)浅黄色	
247	D区 一括	縄文	深鉢	—	—	(6.2)	条痕・ナデ	ナデ	白色粒・角閃石・長石	にぶい黄橙色	
248	D区 一括	磁器	統制陶器	—	(5.4)	(0.9)	—	—	染付・透明釉	(内底)「岐1022」	反転復元
249	D区 一括	銅製品	キセル								別表
250	南方D区 一括	石器	石鏃								別表
251	D区 一括	石器	石鏃								別表
252	南方D区 一括	石器	火打石								別表
253	D区 一括	石器	旧石器 二次加工 剥片								別表
254	D区 一括	石器	二次加工 剥片								別表
255	D区 No.1	石器	石核								別表
256	D区 SK5 暗灰褐色土	土師器	坏	—	—	(3.3)	ミガキ	暗文	長石・角閃石	橙色	
257	D区 SH1 一括	石器	敲石								別表
258	D区 SH1 No.10	土師器	不明	—	—	(0.6)	ミガキ	表面剥落	長石	(外)橙色 (内)明黄褐色	
259	D区 SK8 No.20	石器	台石								別表
260	D区 No.2	銅製品	不明								別表
261	E区 SH1 1層 +SK9 黒	須恵器	高坏	—	11.6	(9.8)	回転ナデ	回転ナデ・シボリ痕	白色粒	灰色	坏部内面にヘラ記号あり 一部合成復元
262	E区 SH1 Pit2	須恵器	甕	(16.2)	—	(5.3)	回転ナデ・ハケ目?	回転ナデ	長石・白色粒	灰白色	反転復元
263	E区 SH1 No.4	須恵器	高坏	12.6	8.1	7.4	回転ナデ	回転ナデ	白色粒・角閃石	灰白色	

諸田南遺跡(南方) 観察表

番号	遺構番号	種別	器種	法量(cm)			器面調整		胎土	色調	備考
				口径	底径	器高	外面	内面			
264	E区 SH1 下層	須恵器	高坏	—	7.6	(2.5)	回転ナデ	白色粒	灰色		
265	E区 SH1 東	須恵器	高坏	—	8.0	(3.70)	回転ナデ	白色粒	灰色	一部反転復元	
266	E区 SH1 1層	須恵器	坏蓋	—	—	(1.2)	回転ナデ	角閃石	オリーブ黒色		
267	E区 SH1 No.1ほか	須恵器	坏蓋	12.8	—	4.4	回転ナデ・ヘラ切り 離し・ナデ	白色粒・長石	浅黄色	ゆがみ大	
268	E区 SH1 No.2ほか	須恵器	甕	—	—	(27.5)	回転ナデ・当具痕	長石・角閃石	灰白色	反転復元	
269	E区 SH1 2層	土師器	甕	—	—	(4.8)	表面摩擦	長石・角閃石・赤色粒	橙色		
270	E区 SH1 No.1	土師器	甕	(14.4)	—	(10.0)	表面摩擦	長石・角閃石	(外)橙色 (内)灰褐色	反転復元	
271	E区 SH1 1層	土師器	甗	—	—	(10.3)	ココナデ・ハケ目・ナ デ	角閃石・長石	にぶい黄橙色	把手欠損 一部合成復元	
272	E区 SH1 No.6	土師器	羽口	—	—	(13.9)	ナデ	白色粒・長石・角閃石	にぶい黄橙色	加熱による変色あり スラグ付着	
273	E区 SH1 No.12ほか	土師器	羽口	(7.4)	—	(11.9)	ナデ	角閃石・長石	灰黄色	反転復元	
274	E区 SH1 一括	石器	敲石							別表	
275	E区 SH1 1層	石器	磨石							別表	
276	E区 SH1 No.3	石器	台石							別表	
277	E区 SH2 検出	須恵器	高坏	—	—	(3.0)	回転ナデ・回転ヘラ ケズリ	白色粒	灰色		
278	E区 SH2 検出	土師器	蛸壺	—	—	(4.2)	ナデ・指オサエ	赤色粒・長石・角閃石	黄橙色	穿孔1ヶ所残存	
279	E区 SH2	土師器	甕	—	—	(4.5)	ココナデ・ナデ	長石・角閃石	(外)橙色 (内)にぶい黄褐色		
280	E区 SH3 No.2	須恵器	坏(脚付)	(12.4)	—	(6.0)	回転ナデ・回転ヘラ ケズリ	白色粒	灰色	一部反転復元	
281	E区 SK8 7層ほか、黒楊土・上層	須恵器	高坏	—	(8.2)	(2.0)	回転ナデ	白色粒	灰色	反転復元	
282	E区 SK8 5層	須恵器	甕	—	—	(4.4)	回転ナデ	白色粒	灰色		
283	E区 SK8 1層	須恵器	高坏	—	—	(2.1)	回転ナデ	石英	灰色		
284	E区 SK8 トレンチ掘り下げ	須恵器	高坏	—	—	(1.5)	回転ナデ	石英	灰白色		
285	E区 SK8 一括	須恵器	坏蓋	(13.8)	—	3.8	回転ナデ・ヘラ切り 離し・ナデ	赤色粒	にぶい黄橙色	内面にヘラ記号あり 焼成不良 反転復元	

諸田南遺跡(南方) 観察表

番号	遺構番号	種別	器種	法量(cm)			器面調整		胎土	色調	備考
				口径	底径	器高	外面	内面			
286	E区 SK8 一括	土師器	甗	—	—	(4.3)	ナデ	ナデ	長石・角閃石	にぶい橙色	
287	E区 SK10 No.2	須恵器	高坏	—	8.6	(6.7)	回転ナデ	回転ナデ・ナデ	石英	にぶい赤褐色	一部反転復元
288	E区 SK10 黄褐色	須恵器	甗	—	—	(8.9)	ナデ?・タタキ	ナデ・当具痕	角閃石・長石	(外)灰色 (内)灰白色	焼成不良
289	E区 SK10 暗灰	須恵器	坏蓋	—	—	(3.7)	回転ナデ・ヘラ切り 離し・ナデ	回転ナデ	白色粒	(外)灰黄色 (内)にぶい黄褐色	
290	E区 SK10 No.1	須恵器	高坏	(10.9)	9.6	12.6	回転ナデ	回転ナデ・シボリ痕	白色粒・長石	灰色	反転復元
291	E区 SK10 22層	須恵器	坏蓋	11.6	—	3.9	回転ナデ・ヘラ切り 離し・ナデ	回転ナデ	白色粒	灰色	
292	E区 SK10 ほか	須恵器	坏身	(9.2)	(6.0)	2.7	回転ナデ・ヘラ切り 離し・ナデ	回転ナデ	角閃石	灰色	反転復元
293	E区 SK10 トレンチ掘り下げ ほか	須恵器	坏蓋	12.6	—	3.4	回転ナデ・ヘラ切り 離し	回転ナデ	石英	灰色	一部合成
294	E区 SK10 黄褐色土+22層	須恵器	高坏	—	8.3	(5.4)	表面摩擦・回転ナデ	表面摩擦	白色粒・長石	灰白色	焼成不良 一部反転復元
295	E区 SK10 暗灰土	土師器	甗	—	—	(3.7)	ヨコナデ	ヨコナデ・ナデ・指オサエ	長石・角閃石	浅黄色	
296	E区 SK10 黄褐色土	土師器	甗	—	—	(7.6)	ケズリ・カキ目・タタキ	当具痕	長石・角閃石	(外)暗灰黄色 (内)にぶい褐色	反転復元
297	E区 SK10 暗灰褐色土	石器	敲石								別表
298	E区 SK10 黒褐色土	石器	打製石斧								別表
299	E区 SK10 25層	石器	磨石								別表
300	E区 SK10 黒	石器	砥石								別表
301	E区 SK11 トレンチ	土師器	甗?	—	—	(4.0)	ナデ	ヨコナデ・工具痕	白色粒・角閃石	(外)橙色 (内)褐灰色	
302	E区 SK11 上層	須恵器	円面硯	—	—	(3.6)	回転ナデ	回転ナデ	白色粒	暗灰色	透かし2ヶ所残存 内面に自然釉
303	E区 SK12 黒褐色土 2層	須恵器	高坏	—	—	(2.6)	回転ナデ	回転ナデ	長石・白色粒	(外)灰褐色 (内)灰色	
304	E区 SK12 トレンチ掘り下げ	須恵器	高坏	—	—	(3.2)	回転ナデ	回転ナデ	長石・白色粒	灰黄色	
305	E区 SK12 No.3	須恵器	高坏	—	—	(8.2)	ナデ	ナデ	赤色粒・角閃石	浅黄橙色	焼成不良 一部合成・一部反転復元
306	E区 SK12 No.1	須恵器	壺	—	9.8	(9.6)	ナデ・カキ目・回転ナデ	回転ナデ	白色粒・石英	灰色	一部反転復元
307	E区 SK13 2層	須恵器	不明	—	—	(2.5)	回転ナデ	回転ナデ	白色粒	灰色	

諸田南遺跡(南方) 観察表

番号	遺構番号	種別	器種	法量(cm)			器面調整		胎土	色調	備考
				口径	底径	器高	外面	内面			
308	E区 SK13	須恵器	高坏	(10.7)	—	(3.7)	回転ナデ	長石・白色粒	暗灰黄色	回転復元	
309	E区 SK13 上層	土師質	土錘	長5.9	幅2.2	孔径0.6	ナデ	角閃石・長石	橙色	穿孔2ヶ所あり	
310	E区 SK15 17層	須恵器	高坏?	—	—	(3.2)	回転ナデ	白色粒・長石	灰黄色		
311	E区 SK15 20層	須恵器	高坏?	—	—	(2.8)	回転ナデ・表面摩擦	長石	灰黄色		
312	E区 SK15 2層	須恵器	坏身	—	—	(2.4)	回転ナデ・ナデ	長石・白色粒	灰黄色		
313	E区 SK15 No.1	須恵器	高坏	(11.4)	8.6	11.2	回転ナデ・シボリ痕	長石・白色粒	灰色	一部回転復元	
314	E区 SK15 17層	土師器	甗	—	—	(4.4)	ヨコナデ	長石・角閃石	(外)にぶい褐色 (内)黒褐色		
315	E区 SK15 No.2	土師器	甗	—	—	(11.8)	指オサエ・ハケ目・ナデ	石英・長石・白色粒	明赤褐色		
316	E区 SK15 +SK16 No.5(ほか)	須恵器	平瓶?	—	—	(9.2)	回転ナデ・ナデ	長石	灰黄褐色		
317	E区 SK16 No.29	須恵器	坏身	9.7	6.4	2.9	回転ナデ・回転ヘラ ケズリ・ヘラ切り離し・ ナデ	長石・白色粒	褐灰色		
318	E区 SK16 No.4	須恵器	蓋	(9.7)	—	(3.1)	回転ナデ・ヘラ切り 離し・ナデ	角閃石・長石・白色 粒	にぶい褐色	回転復元	
319	E区 SK16 No.3	須恵器	高坏	(10.7)	—	(3.8)	回転ナデ・回転ヘラ ケズリ	白色粒・長石	(外)灰色 (内)暗灰色	回転復元	
320	E区 SK16 No.31	須恵器	坏身	(9.6)	—	3.4	回転ナデ・ケズリ	長石・赤色粒	にぶい黄橙色	内面にヘラ記号あり 回転復元	
321	E区 SK16 No.1	須恵器	高坏	(11.6)	8.8	6.6	回転ナデ	長石・白色粒	灰色	一部回転復元	
322	E区 SK16 No.30	須恵器	甗	—	—	(8.2)	カキ目	白色粒	(外)灰色 (内)暗灰色		
323	E区 SK16 No.18	須恵器	甗	(14.6)	—	(4.2)	回転ナデ	長石・白色粒・角閃 石	灰色	回転復元	
324	E区 SK16 No.15(ほ か、2層上層)	須恵器	坏蓋	10.7	—	3.3	回転ナデ・ヘラ切り 離し・ナデ	長石・白色粒	褐灰色		
325	E区 SK16 No.20+8	須恵器	坏身	(10.0)	(6.4)	(2.6)	回転ナデ・ヘラ切り 離し・ナデ	長石・白色粒	灰色	回転復元	
326	E区 SK10 No.10	須恵器	高坏	11.6	8.0	8.9	回転ナデ・回転ヘラ ケズリ	白色粒・角閃石	灰色		
327	E区 SK16 No.9	須恵器	坏蓋	(11.2)	—	2.9	回転ナデ・回転ヘラ 切り	白色粒	(外)黄灰色 (内)灰黄色	回転復元	
328	E区 SK16 No.14	須恵器	平瓶	(4.1)	—	8.9	回転ナデ・カキ目	黒色粒	灰色	一部合成	
329	E区 SK16 No.28	土師器	蛸壺	(7.2)	—	(7.0)	ナデ・指オサエ	石英・長石・角閃石	橙色	穿孔1ヶ所残存 回転復元	

諸田南遺跡(南方) 観察表

番号	遺構番号	種別	器種	法量(cm)			器面調整		胎土	色調	備考
				口径	底径	器高	外面	内面			
330	E区 SK16 No.27	土師器	甗	—	—	(7.5)	指オサエ・ナデ	ナデ	石英・赤色粒・角閃石	(外)明黄褐色 (内)にぶい黄褐色	
331	E区 SK16 No.16	土師器	甗?	—	—	(5.1)	ヨコナデ・ハケ目	ハケ目・ナデ	石英・金雲母	にぶい黄褐色	
332	E区 SK16 No.24・25	土師器	甗?	—	(7.2)	(12.1)	ナデ	工具ナデ・指オサエ	長石・角閃石	(外)にぶい黄褐色 (内)にぶい黄褐色	反転復元
333	E区 SD3	土師質	土錘	長 1.6	幅 1.9	孔径 0.6	ナデ	—	角閃石	灰白色	
334	E区 SD3 東	石器	敲石								別表
335	E区 SD4 上層	須恵器	甗	—	—	(2.1)	回転ナデ	回転ナデ	角閃石	(外)褐灰色 (内)灰黄色	
336	E区 SD4 上層	須恵器	高坏	—	—	(2.7)	回転ナデ	回転ナデ	白色粒	(外)暗灰色 (内)灰色	
337	E区 SD4 下層+上層	須恵器	高坏	(11.3)	—	(5.6)	回転ナデ・回転ヘラ (ケズリ)	回転ナデ・シボリ痕	白色粒・黒色粒	(外)暗灰色 (内)灰色	一部反転復元
338	E区 SD4 上層	須恵器	高坏	—	—	(1.3)	回転ナデ	回転ナデ	長石	灰色	
339	E区 SD4 上層	須恵器	甗	—	—	(4.2)	回転ナデ	回転ナデ	長石・黒色粒	(外)褐灰色 (内)明褐灰色	
340	E区 SD4 上層	須恵器	坏蓋	—	—	(2.3)	表面摩耗	回転ナデ	石英・白色粒	灰白色	
341	E区 SD4 上層	須恵器	高坏	—	—	(2.5)	回転ナデ	回転ナデ	白色粒	灰白色	
342	E区 SD5 西 上層	須恵器	甗?	—	—	(11.1)	回転ナデ・ナデ・タタキ	回転ナデ・当具痕	角閃石	灰色	一部合成
343	E区 SD5 西 上層 No.3 ほか	須恵器	甗	—	—	(7.9)	回転ナデ・カキ目	回転ナデ・当具痕	白色粒	灰色	
344	E区 SD5 東 1段掘り下り	須恵器	高坏	—	—	(1.5)	回転ナデ	回転ナデ	黒色粒	灰黄色	
345	E区 SD5 東+SK13 上層	須恵器	高坏	(12.2)	—	(3.5)	回転ナデ	回転ナデ	白色粒・黒色粒	灰色	反転復元
346	E区 SD5 東 上層	須恵器	甗	—	—	(3.0)	回転ナデ	回転ナデ	白色粒・黒色粒	暗灰色	
347	E区 SD5 南SD7	土師器	甗?	—	—	(2.0)	ヨコナデ	ヨコナデ	長石・角閃石	橙色	
348	E区 SD5 西 上層	石器	敲石								別表
349	E区 SD5 東 上層	石器	台石								別表
350	E区 SD6 上層 黒褐色	須恵器	高坏	—	—	(2.7)	回転ナデ	回転ナデ	白色粒	にぶい赤褐色	
351	E区 SD6 上層 黒褐色	須恵器	甗	—	—	(2.6)	回転ナデ	回転ナデ	白色粒	暗オリーブ灰色	

諸田南遺跡(南方) 観察表

番号	遺構番号	種別	器種	法量(cm)			器面調整		胎土	色調	備考
				口径	底径	器高	外面	内面			
352	E区 P15	土師器	不明	—	6.3	(1.1)	ケズリ・ナデ	指オサエ・ナデ	長石・角閃石	(外)にぶい褐色 (内)にぶい橙色	
353	E区 P13	土師質	鉢	—	—	(3.7)	ヨコナデ・ナデ	ミガキ	長石・角閃石	橙色	
354	E区 P4	須恵器	甕	—	—	(2.6)	回転ナデ	回転ナデ	長石・角閃石・白色粒	灰色	
355	E区 P1	瓦質	鉢?	—	—	(2.7)	ナデ・ケズリ	ヨコナデ	長石・角閃石	(外)灰黄褐色 (内)浅黄色	外面にスス附着
356	E区 一括	土師質	鉢	—	—	(6.1)	ヨコナデ・ケズリ	ヨコナデ・指オサエ・ナデ	長石・角閃石	(外)にぶい黄橙色 (内)橙色	
357	E区 一括	土師質	土錘	長 (3.1)	幅 2.1	厚 1.8	ナデ	—	長石	橙色	
358	E区 一括	石器	石鏃								別表
359	E区 一括	須恵器	不明	—	—	(3.0)	回転ナデ	回転ナデ	白色粒	褐灰色	
360	南方F区 SD2	弥生?	甕?	—	(3.7)	(9.6)	表面摩擦	表面摩擦	長石・角閃石・白色粒	(外)淡黄色 (内)黄灰色	反転復元
361	F区 SD1 2層	瓦質	鍋	—	—	(4.6)	表面摩擦・ケズリ	ヨコナデ・表面摩擦	長石・角閃石・白色粒	(外)浅黄褐色 (内)にぶい黄褐色	
362	F区 SD1 1層	瓦質	鍋	—	—	(3.6)	ヨコナデ・ケズリ	ヨコナデ・ナデ	角閃石・長石	橙色	
363	F区 SD2	須恵器	甕	—	—	(4.0)	回転ナデ	回転ナデ	長石・白色粒	褐灰色	一部合成
364	F区 SD1 1層	瓦質	鉢?	—	—	(3.2)	表面摩擦	表面摩擦	角閃石・長石・白色粒・赤色粒	にぶい黄褐色	
365	南方G区 SH1 Pit2 No.1	須恵器	壺	9.0	—	13.1	カキ目・ケズリ	回転ナデ・ナデ	白色粒・長石	灰色	
366	G区 SH1 No.1 床面直上 SH1西	須恵器	坏蓋	13.6	—	3.9	回転ナデ・ヘラ切り 離し・ナデ	回転ナデ・ナデ	角閃石・白色粒	黄灰色	
367	G区 SH1 No.46,33	須恵器	蓋	12.8	—	3.8	回転ナデ・回転ヘラ ケズリ	回転ナデ	白色粒・長石	灰色	
368	G区 SH1 No.39	須恵器	坏蓋	(12.0)	—	4.4	回転ナデ・ヘラ切り 離し・ナデ	回転ナデ・ナデ	長石・角閃石	(外)黄灰色 (内)灰黄色	一部反転復元
369	G区 SH1 No.43	須恵器	高坏	—	10.8	(5.0)	回転ナデ	回転ナデ・ナデ	白色粒・角閃石・長石	灰色	
370	G区 SH1 カマド No.3	須恵器	壺	—	—	(3.7)	カキ目・沈線・刺突 列点文	回転ナデ	長石・白色粒	(外)灰色 (内)黄灰色	
371	G区 SH1 一括	須恵器	不明	—	—	(1.0)	ナデ?	回転ナデ	角閃石	灰黄色	外面にヘラ記号
372	G区 SH1 No.45	土師器	甗?	—	—	(11.9)	ヨコナデ・指オサエ・ 工具ナデ	ヨコナデ・ナデ・当具 痕?	石英・長石・角閃 石・白色粒	にぶい黄褐色	
373	G区 SH1 Pit No.1	土師器	甕	(20.6)	—	(14.4)	ヨコナデ・カキ目	ヨコナデ	長石・角閃石・白色粒	橙色	反転復元

諸田南遺跡(南方) 観察表

番号	遺構番号	種別	器種	法量(cm)			器面調整		胎土	色調	備考
				口径	底径	器高	外面	内面			
G区 SH1	No.41(まか)	土師器	甕	(15.2)	—	(15.1)	ヨコナデ・カキ目	ヨコナデ・ナデ	長石・角閃石・白色 粒	橙色	一部合成・反転復元
G区 SH1	No.40(まか)	土師器	甕	(17.0)	—	(9.9)	ヨコナデ・ハケ目	ヨコナデ・指オサエ・ ナデ	長石・角閃石	(外) 橙色 (内) にぶい 橙色	一部合成・反転復元
G区 SH1	No.12(まか)	土師器	甗	—	—	(7.8)	ヨコナデ・ナデ	ヨコナデ・表面摩耗	長石・石英	(外) 橙色 (内) にぶい 黄橙色	
G区 SH1	Pit3 No.11(まか)	土師器	甗	—	—	(11.5)	ナデ	指オサエ・ナデ	石英・長石・角閃石	(外) 橙色 (内) にぶい 黄橙色	外面に黒斑あり
G区 SH1	No.1(まか)	土師器	甗	(28.8)	—	(17.0)	ヨコナデ・ハケ目・ナ デ	指オサエ・ハケ目・ ナデ	長石・角閃石	にぶい 黄橙色	外面に黒斑あり 一部合成・反転復元
G区 SH1	SH1	土師器	甗	—	—	(8.1)	ナデ	ナデ	長石・角閃石・白色 粒	にぶい 黄褐色	
G区 SH1	SH1	土師器	蛸壺	—	—	(4.9)	ヨコナデ・指オサエ・ ナデ	ヨコナデ・ナデ	長石・角閃石・白色 粒	にぶい 橙色	穿孔1ヶ所残存
G区 SH1	Pit1 No.5	土師器	羽口	—	—	(9.6)	ナデ・指オサエ	—	長石・角閃石	にぶい 黄褐色	外面に加熱による変色あ り スラグ付着
G区 SH1	カマド支脚	石器	敲石								別表
G区 SH1	No.7+No.11	石器	砥石								別表
G区 SH4	SH4	須恵器	壺	8.0	—	(16.8)	回転ナデ・ナデ・ケ ズリ	回転ナデ・工具痕	白色粒	褐灰色	
G区 SH4	SH4	須恵器	蓋	15.9	—	3.6	回転ナデ・回転ヘラ ケズリ	回転ナデ	黒色粒	(外) オリーブ黒色 (内) 灰色	ゆがみ大 内外面に自然釉
G区 SH4	SH4	土師器	高台付坏	14.5	8.4	5.3	ヨコナデ・回転ヘラ 切り	ヨコナデ・ナデ	石英・長石	橙色	
G区 SH4	SH4	石器	敲石								別表
G区 SK1	SK1	須恵器	長頸壺	6.2	—	(9.1)	回転ナデ・沈線	回転ナデ・ナデ・シ ボリ痕	白色粒	(外) 灰色 (内) 褐灰色	一部合成復元
G区 SK1	SK1	土師器	蛸壺	(5.2)	—	7.5	ナデ・指オサエ	ナデ・指オサエ	長石・角閃石	(外) にぶい 黄褐色 (内) 灰褐色	穿孔2ヶ所残存 一部合成・反転復元
諸田南 一括		土師質	土錘	長 (2.9)	幅 (1.2)	—	ミガキ	—	長石	にぶい 褐色	
諸田南 一括		土師質	土錘	長 2.6	幅 2.8	孔径 0.8	ナデ・指オサエ	—	長石・角閃石	にぶい 黄褐色	
諸田南 一括		土師質	土錘	長 2.0	幅 2.5	孔径 0.6	指オサエ・ナデ	—	長石・角閃石	橙色	
諸田南 一括		土師質	土錘	長 2.5	幅 1.9	厚 2.2	ナデ	—	長石	浅黄色	
諸田南 一括		瓦質	鍋?	—	—	(3.0)	ヨコナデ	ヨコナデ・ハケ目?	長石・角閃石	(外) にぶい 黄褐色 (内) 灰白色	
諸田南 一括		瓦質	鍋	—	—	(4.5)	表面摩耗	表面摩耗	角閃石・長石	灰色	

諸田南遺跡(南方) 観察表

番号	遺構番号	種別	器種	法量(cm)			器面調整		胎土	色調	備考
				口径	底径	器高	外面	内面			
396	諸田南 一括	石器	スクレイパー							別表	
397	諸田南 一括	石器	磨製石斧							別表	
398	諸田南 一括	石器	砥石							別表	
399	諸田南 一括	陶器	漁撈網陶 錘	長 4.6	幅 3.8	孔径 1.6		鉄釉			
400	諸田南 一括	土師質	土錘	長 4.2	幅 2.3	孔径 1.0	ナデ	角閃石・長石	にぶい黄橙色		
401	諸田南 一括	錢貨	不明							別表	
402	諸田南 一括	石器	硯(転用?)							別表	
403	諸田南 一括	鋳型	不明							別表	
404	諸田南 一括	磁器	シリガイ							別表	

諸田南遺跡(南方) 石器 観察表

番号	遺構番号	種別	器種	石材	法量(cm)			重量(g)	備考
					最大長	最大幅	厚さ		
18	A区 SK5 No.5	石器	旧石器 剥片		4.8	4.4	2.05	44.52	
21	A区 SD2	石塔			24.4	16.5	15.4	4785.0	
22	南方A No.1	石器	石鏃	黒曜石	2.55	2.15	0.35	1.32	
25	A区 検出面	石器	旧石器 剥片	サヌカイト	4.05	1.6	0.95	5.84	
31	B区 P4	石器	旧石器 二次加工 剥片	サヌカイト	2.45	2.25	0.85	3.98	
32	B区 一括	石器	旧石器 剥片	サヌカイト	3.35	2.70	0.6	6.61	
33	B区 No.1	石器	旧石器 石核	サヌカイト	6.1	5.6	2.1	57.97	
39	C区 No.1	石器	旧石器 剥片	サヌカイト	1.6	2.6	0.45	1.03	
40	C区 No.2	石器	旧石器 剥片	サヌカイト	3.7	1.75	0.85	4.92	
41	C区 No.3	石器	旧石器 剥片	サヌカイト	2.95	2.85	0.85	5.88	
42	C区 No.4	石器	旧石器 剥片		3.4	3.1	0.75	6.58	
43	C区 一括	石器	ナイフ形 石器	サヌカイト	4.65	2.05	1.25	9.38	
85	D区 SH3 No.11	スラグ	スラグ		7.4	5.0	4.4	185	
86	D区 SH3 No.7	石器	磨石		7.1	7.0	2.8	204.5	
109	D区 SK42 No.5	石器	砥石		10.6	9.1	7.3	675.0	
159	D区 SK47 1層	石器	磨石		6.3	7.05	2.4	187.0	
201	D区 SK50 No.51	石器	敲石		11.3	9.4	3.6	669.0	
215	D区 P21	石器	石鏃		2.05	1.45	0.25	0.88	先端部・片脚部欠損
216	D区 P5	石器	石鏃	姫島産 黒曜石	2.00	1.50	0.35	0.83	両脚部欠損
219	D区 SD2 北	石器	剥片		3.20	2.55	0.55	4.23	
227	D区 SD4 北	石器	二次加工 剥片	姫島産 黒曜石	6.20	2.50	1.00	13.83	
240	南方D区 一括	石器	軽石製品	軽石	7.0	9.1	3.3	51.1	

諸田南遺跡(南方) 石器 観察表

番号	遺構番号	種別	器種	石材	法量(cm)			重量(g)	備考
					最大長	最大幅	厚さ		
250	南方D区 一括	石器	石鏃		2.10	1.75	0.40	1.12	先端部欠損
251	D区 一括	石器	石鏃	姫島産 黒曜石	2.50	2.10	0.35	0.90	片脚部欠損
252	南方D区 水田層 一括	石器	火打石		1.55	1.15	0.65	1.56	
253	D区 一括	石器	旧石器 二次加工 剥片		2.85	3.55	1.10	12.08	
254	D区 一括	石器	二次加工 剥片	姫島産 黒曜石	4.75	2.80	0.85	11.79	
255	D区 No.1	石器	石核	石英?	4.35	3.20	2.30	30.17	
257	D区 SH1 一括	石器	敲石		7.7	3.6	3.0	102.2	
259	D区 SK8 No.20	石器	台石		17.3	11.2	10.5	224.0	
274	E区 SH1 一括	石器	敲石		8.0	7.0	3.5	299.4	
275	E区 SH1 1層	石器	磨石		2.4	1.8	0.8	5.0	
276	E区 SH1 No.3	石器	台石		18.2	12.9	6.0	1817.0	
297	E区 SK10 暗灰褐色土	石器	敲石		7.8	4.4	3.3	150.2	
298	E区 SK10 黒褐色土	石器	打製石斧		5.2	6.6	1.4	76.5	
299	E区 SK10 25層	石器	磨石		13.3	5.9	4.8	537.7	
300	E区 SK10 黒	石器	砥石		8.9	4.7	4.0	267.4	
334	E区 SD3 東	石器	敲石		8.7	7.5	2.7	291.6	
348	E区 SD5 西 上層	石器	敲石		14.9	11.9	4.2	1117.0	
349	E区 SD5 東 上層	石器	台石		10.1	11.2	3.5	559.0	
358	E区 一括	石器	石鏃	姫島産 黒曜石	2.25	1.25	0.40	0.62	片脚部欠損
382	G区 SH1 カマド支脚	石器	敲石		10.1	7.4	3.7	497.0	
383	G区 SH1 No.7+No.11	石器	砥石		15.2	8.5	2.2	229.3	
387	G区 SH4	石器	敲石		10.8	9.4	6.9	1096.0	

諸田南遺跡(南方) 石器 観察表

番号	遺構番号	種別	器種	石材	法量(cm)			重量(g)	備考
					最大長	最大幅	厚さ		
396	第12トレンチ	石器	スクレイパー		4.4	3.55	1.60	29.09	
397	第98トレンチ 溝	石器	磨製石斧		8.8	3.8	2.3	124.7	
398	第74トレンチ	石器	砥石		6.7	3.9	2.0	71.0	

諸田南遺跡(南方) 特殊品 観察表

番号	遺構番号	種別	器種	法量(cm)			重量(g)	備考
				最大長	最大幅	厚さ		
200	D区 SH4 No.1	石製品	勾玉	3.2	2.0	1.4		硬玉製
249	南方D 表土剥ぎ	銅製品	キセル	12.4	0.9	—		
260	D区 No.2	銅製品	不明	(2.0)	1.2	0.5		
401	諸田南 一括	錢貨	不明	1.6	1.6	0.1		
402	諸田南 一括	石製品	靦(転用?)	6.3	3.9	1.3		
403	南方 一括	鋳型	不明	3.7	3.7	1.8		
404	南方 表採	磁器	シリガイ	5.1	1.3	孔径 0.8		緑釉
585	南方E SK8	鉄器	鉄鎌	7.1	0.6	0.3		
588	南方D SK47 No.70	鉄器		16.4	0.8	0.7		
589	南方D SK47 No.74	鉄器		6.9	0.6	0.3		
593	南方D SK50	鉄器		8.5	0.7	0.3		
595	南方E SK16	鉄器	刀子?	7.0	1.2	0.3		
598	南方D SK47 No.10	鉄器		6.6	2.8	0.5		
599	南方D SH1 No.22	鉄器	刀子?	8.9	1.2	0.3		
603	南方 SD4	鉄器		7.8	5.3	0.2		
608	南方D SK50	鉄器	刀子?	4.4	0.9	0.2		
611	南方A SD2	鉄器		3.8	0.4	0.3		
613	南方D SK45 No.6	鉄器	鉄斧	7.1	3.4	0.3		

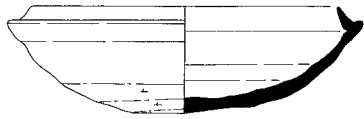

407

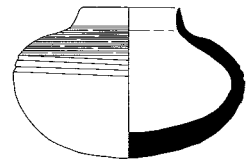

405

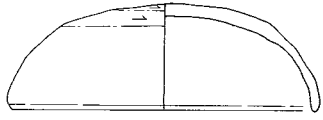

408

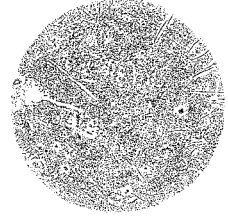

406

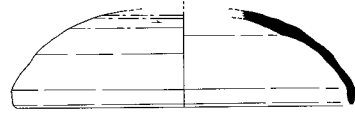
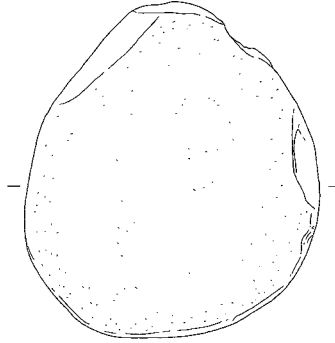

411

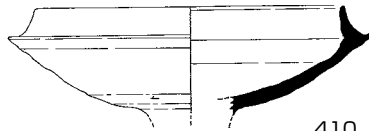

410

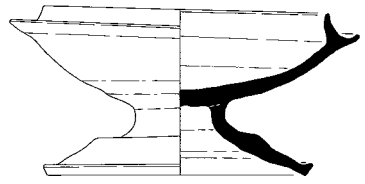

413



409

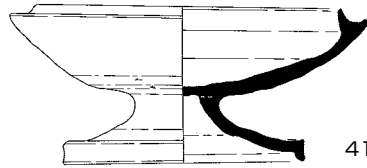

412

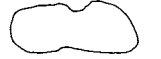
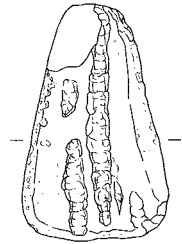

414

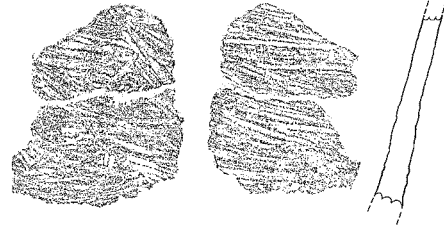
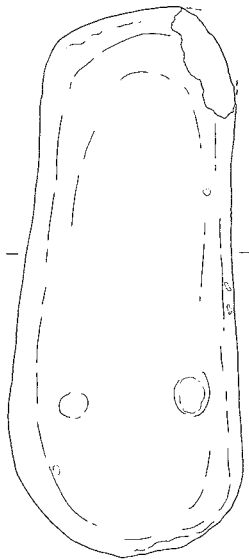

416

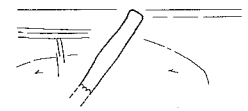

418

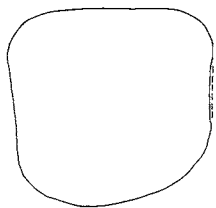

415

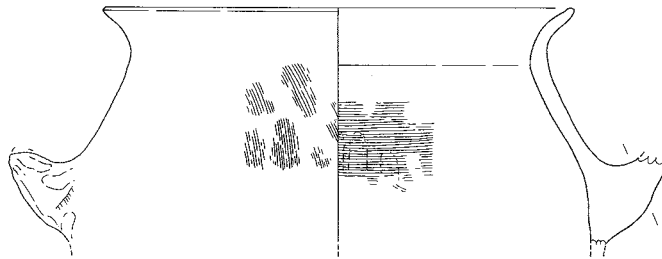

417



420

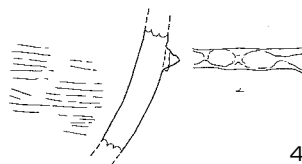

419

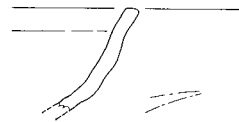

421

(415、417はS = 1/4、以外はS = 1/3)

諸田南遺跡(寺野) 観察表

番号	遺構番号	種別	器種	法量(cm)			器面調整		胎土	色調	備考
				口径	底径	器高	外面	内面			
405	寺野 SH1 No.1	須恵器	坏身	(12.0)	—	4.2	回転ナデ・回転ヘラケズリ	回転ナデ	角閃石	浅黄色	外面にヘラ記号あり 焼成不良 一部合成・一部反転復
406	SH2 No.4	須恵器	短頸壺	3.9	—	5.9	回転ナデ・カキ目・ナデ・沈線	回転ナデ	角閃石・長石	灰色	外面にヘラ記号あり
407	寺野 SH2 北東	須恵器	坏蓋	—	—	(2.1)	回転ナデ	回転ナデ	角閃石	灰白色	
408	SH2 No.5	土師器	蓋	12.0	—	4.2	表面磨耗・回転ヘラケズリ	表面磨耗	長石・角閃石	橙色	
409	SH2 No.2	石器	台石								別表
410	SH3 No.6(ほか)	須恵器	高坏	(12.2)	—	(4.3)	回転ナデ・回転ヘラケズリ	回転ナデ	長石	灰色	反転復元
411	SH3 No.5(ほか)	須恵器	坏蓋	(13.3)	—	(3.8)	回転ナデ・回転ヘラケズリ	回転ナデ・ナデ	角閃石	灰白色	反転復元
412	SH3 No.1(ほか)	須恵器	高坏	12.1	9.5	6.3	回転ナデ・回転ヘラケズリ	回転ナデ・ナデ	長石	灰色	
413	SH3 No.3(ほか)	須恵器	高坏	11.3	10.3	6.7	回転ナデ・回転ヘラケズリ	回転ナデ・ナデ・未調整	角閃石・長石	灰白色	焼成不良
414	SH3 No.18	石器	台石								別表
415	SK2	石器	台石								別表
416	SK5 黒褐	縄文	深鉢	—	—	(7.7)	条痕	条痕	長石・角閃石・石英	(外)橙色 (内)灰黄褐色	
417	SK9 No.2(ほか)	土師器	甕	24.8	—	(12.5)	表面磨耗・ハケ目・指オサエ・ナデ	表面磨耗・指ナデ・ハケ目	赤色粒・長石・石英・金雲母	浅黄褐色	一部反転復元
418	SD1	瓦質	鍋?	—	—	(3.3)	ヨコナデ・ケズリ	ヨコナデ・ケズリ	角閃石・長石	(外)灰黄褐色 (内)にぶい黄褐色	外面にスズ附着
419	SD2	土師質	こね鉢	—	—	(5.1)	ケズリ・貼付突帯	ミガキ	長石・角閃石・赤色粒	(外)褐灰色 (内)浅黄色	一部合成復元
420	SD3 南北	瓦質	鍋?	—	—	(3.6)	ヨコナデ・ケズリ	ヨコナデ・ケズリ	長石	浅黄褐色	
421	SD3 南北	瓦質	鍋?	—	—	(4.0)	ヨコナデ・ナデ・ケズリ?	ヨコナデ・ナデ	長石	(外)灰黄褐色 (内)にぶい黄褐色	
422	寺野 一括 P1	須恵器	坏身	10.5	—	4.4	回転ナデ・ケズリ	回転ナデ・ナデ	長石	灰色	
423	寺野 一括	陶器	皿	—	—	(1.2)			翡翠釉	(外)菊花弁(型押)	菊花皿
424	寺野 一括	瓦質	鉢?	—	—	(2.7)	青海波文型押・突帯	回転ナデ	長石	灰色	外面に文様あり
425	寺野 一括	石器	石鎌								別表
426	寺野 一括	須恵器	坏身	11.9	—	5.0	回転ナデ・回転ヘラケズリ	回転ナデ・ナデ	白色粒・長石	(外)にぶい橙色 (内)灰黄色	

諸田南遺跡(寺野) 観察表

番号	遺構番号	種別	器種	法量(cm)			器面調整		胎土	色調	備考
				口径	底径	器高	外面	内面			
427	寺野 一括	石器	不明								別表
428	寺野 一括	石器	二次加工 剥片								別表
429	寺野 一括	石器	剥片尖頭 器								別表

諸田南遺跡(寺野) 石器 観察表

番号	遺構番号	種別	器種	石材	法量(cm)			重量(g)	備考
					最大長	最大幅	厚さ		
409	SH2 No.2	石器	台石		13.3	11.6	2.9	711.0	
414	SH3 No.18	石器	台石		9.3	5.8	2.1	171.5	
415	SK2	石器	台石		29.3	12.6	10.5	5980.0	
425	寺野 検出面	石器	石鏃		2.65	1.90	0.30	0.86	
427	寺野 116トレンチ	石器	不明		(3.85)	2.15	1.15	11.09	
428	寺野 114トレンチ	石器	二次加工 剥片		4.10	2.05	0.85	7.89	
429	諸田南 試掘 36トレンチ	石器	剥片尖頭 器		7.9	3.05	1.0	21.53	

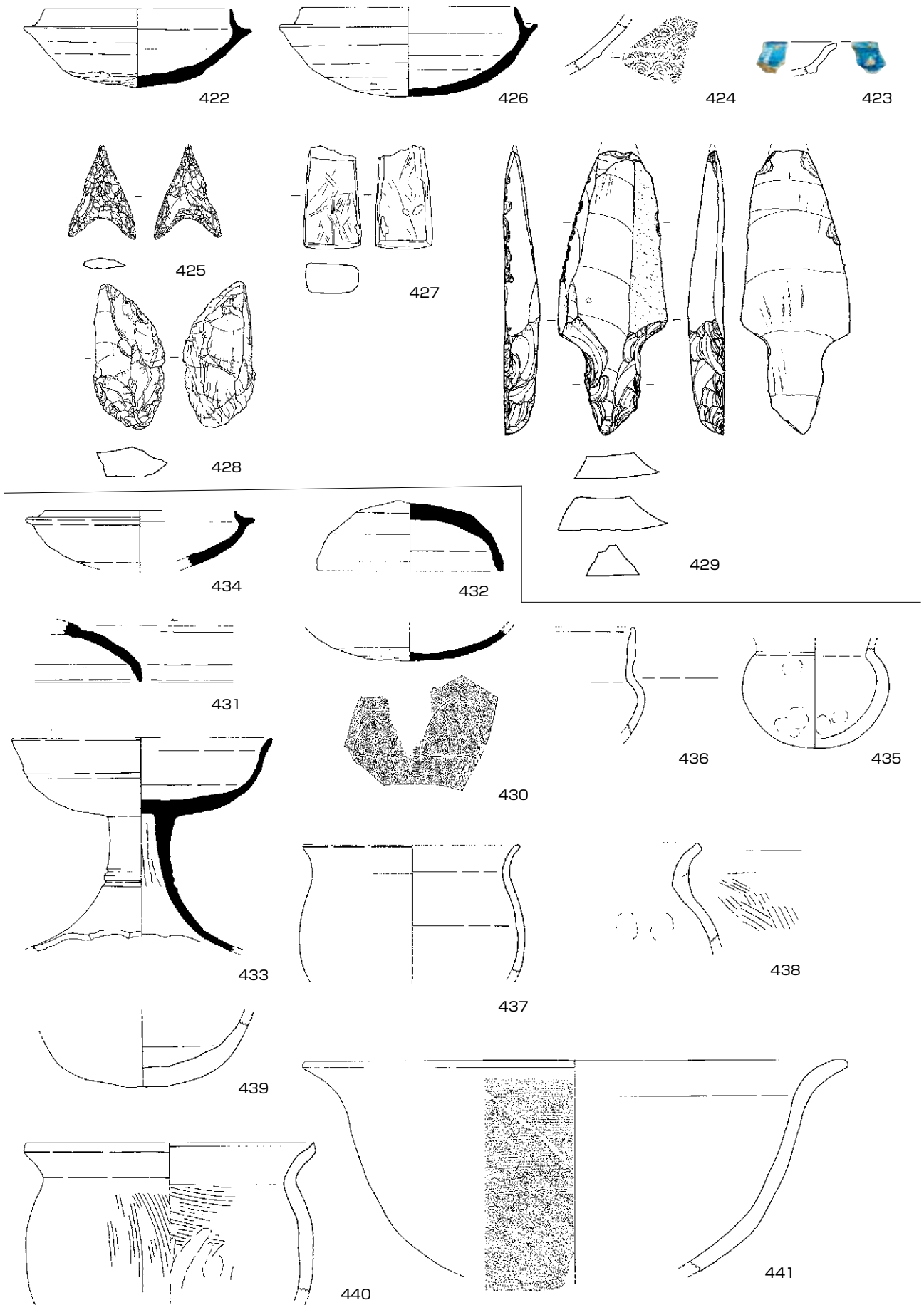

(423はS = 1/2、425、427、428、429はS = 2/3、以外はS = 1/3)

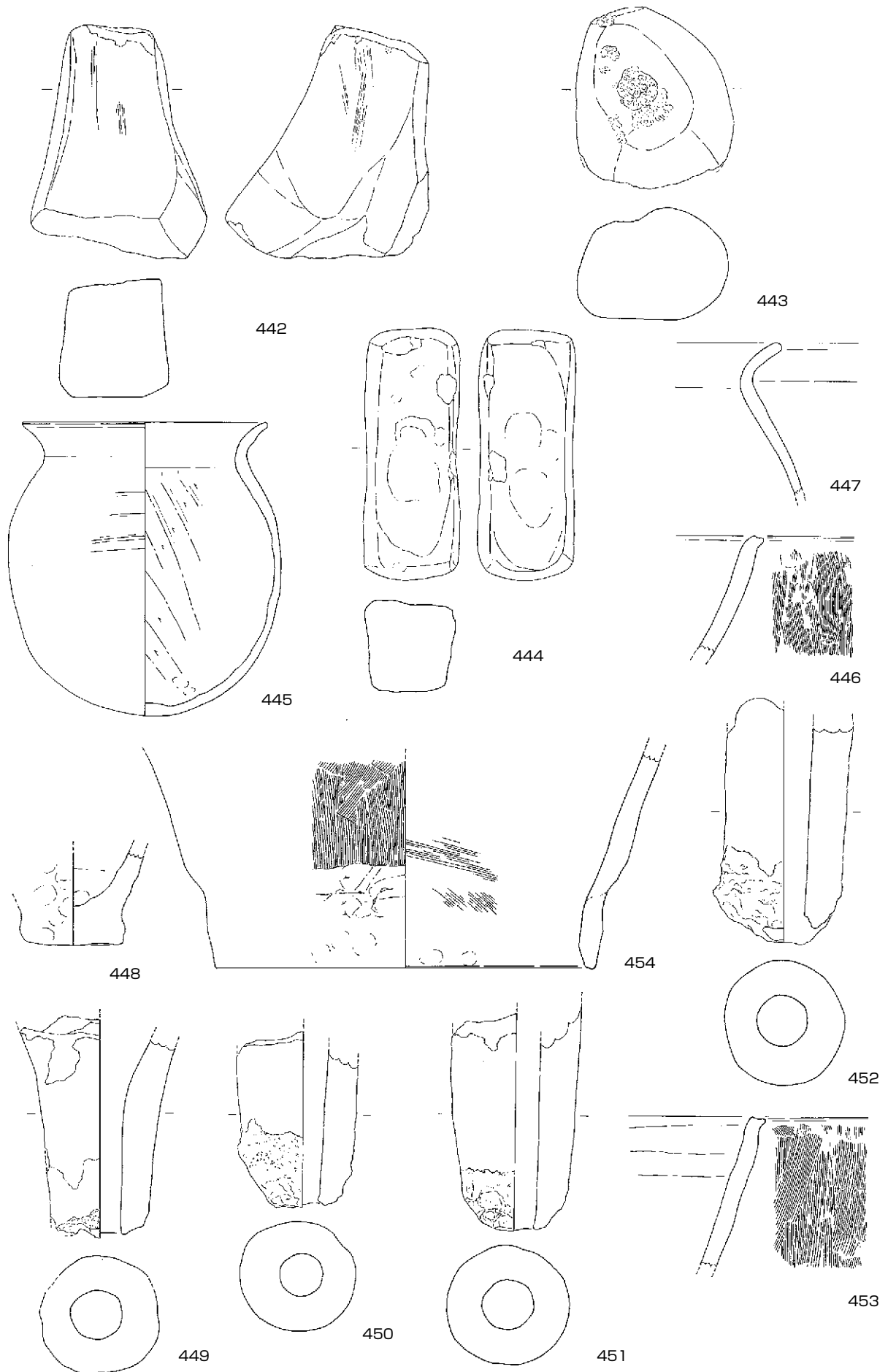

(445はS = 1/4、以外はS = 1/3)



455

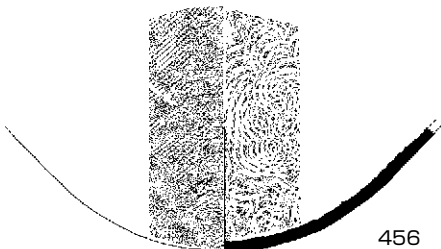

456

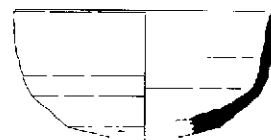

457



461



460

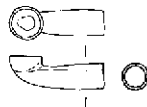

476

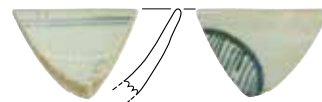

458



459

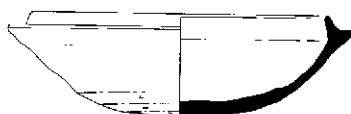

463

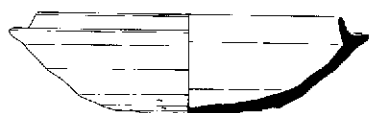

464



462

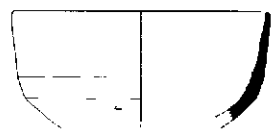

466

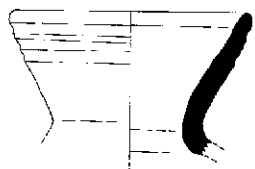

467

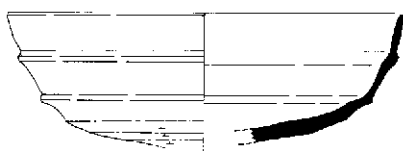

465

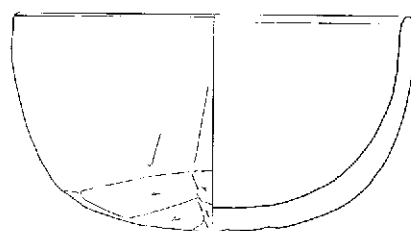

468

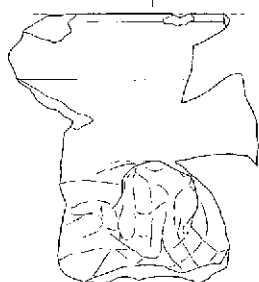
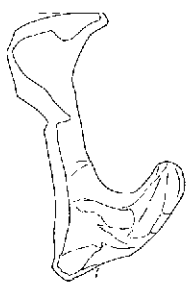
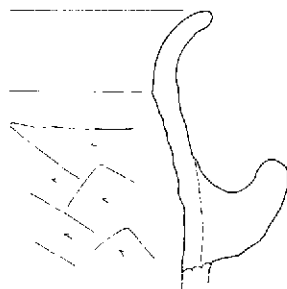

472

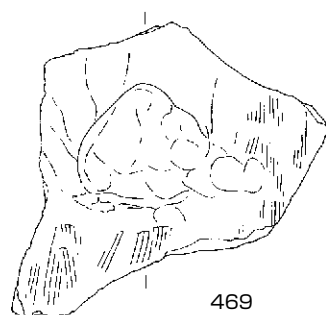
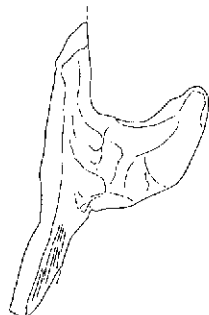
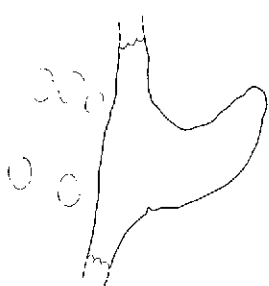

469



471

(456はS = 1/6、以外はS = 1/3)

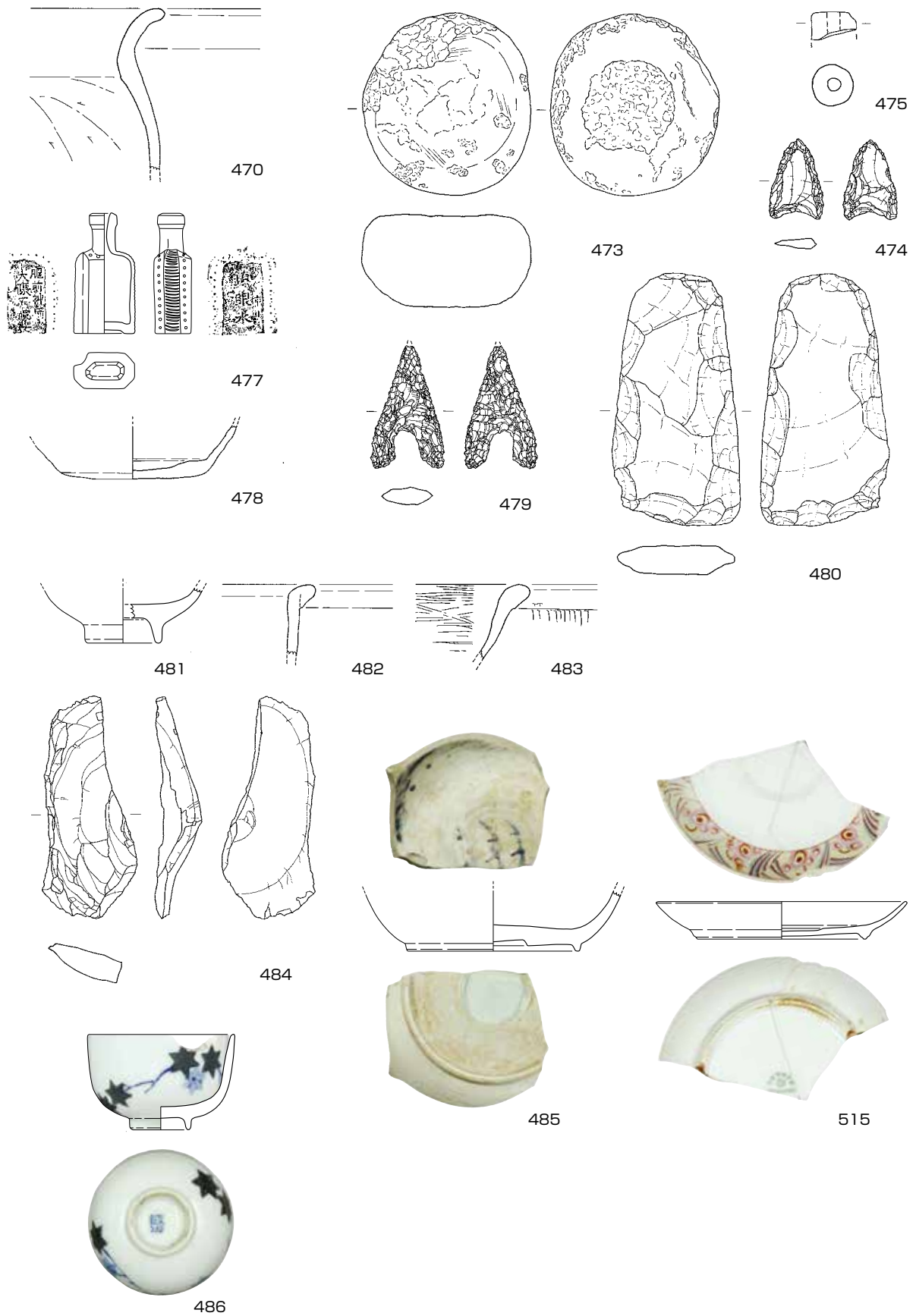

(475はS = 1/1、474、479、484はS = 2/3、以外はS = 1/3)

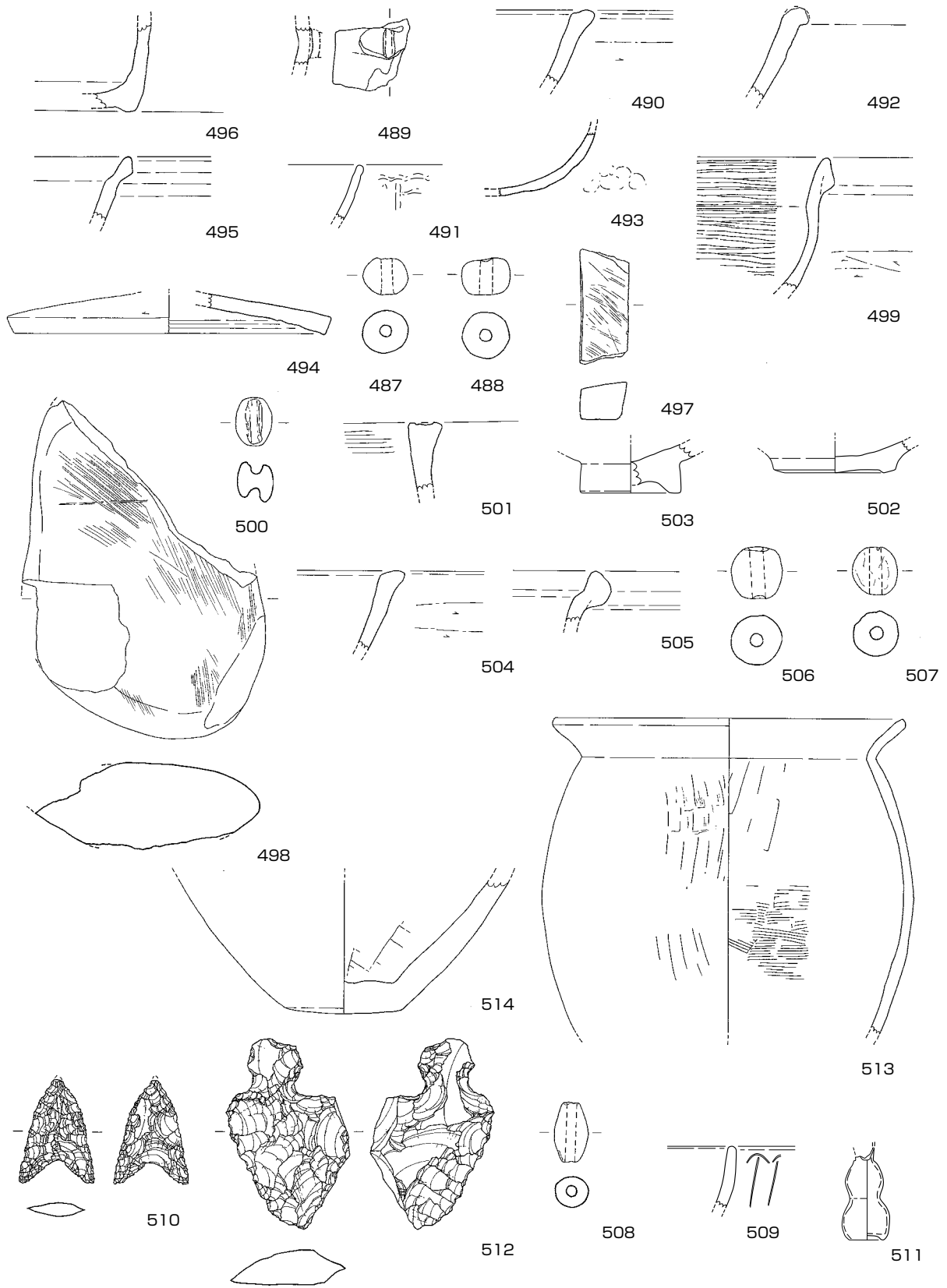

(498、513はS = 1/4、510、512はS = 2/3、511はS = 1/2、以外はS = 1/3)

諸田南遺跡(池の上) 観察表

番号	遺構番号	種別	器種	法量(cm)			器面調整		胎土	色調	備考
				口径	底径	器高	外面	内面			
430	A区 SH1 4・5層	須恵器	坏身	-	-	(1.7)	回転ナデ・回転ヘラ ケズリ	ナデ	黒色粒	灰色	外面にヘラ記号あり 一部反転復元
431	A区 SH1 4・5層 南+カマド	須恵器	坏蓋	-	-	(3.4)	回転ナデ・回転ヘラ ケズリ	回転ナデ	角閃石・長石・白色 粒	灰色	
432	A区 SH1 攪乱 +A区 SD4 北	須恵器	坏蓋	(10.3)	-	3.9	回転ナデ・ヘラ切り 離し・ナデ	回転ナデ・ナデ	石英・角閃石・白色 粒	灰色	一部反転復元
433	A区 SH1 No.55	須恵器	高坏	(14.3)	-	(11.8)	回転ナデ	回転ナデ・ナデ・シ ボリ痕	白色粒	灰色	脚端部打ち欠き 一部合成・反転復元
434	A区 SH1 No.17	須恵器	坏身	(10.6)	-	(3.2)	回転ナデ・ヘラ切り 離し・ナデ	回転ナデ	白色粒・黒色粒	灰色	反転復元
435	A区 SH1 No.6	土師器	壺	-	-	(5.7)	ヨコナデ・指オサエ・ ナデ	指オサエ・ナデ	角閃石・長石	にぶい黄橙色	外面に黒斑あり 反転復元
436	A区 SH1 No.69	土師器	壺	-	-	(6.0)	ヨコナデ・ナデ	ヨコナデ・ナデ	長石・角閃石	にぶい黄橙色	
437	A区 SH1 No.64	土師器	甕	11.9	-	(7.1)	表面摩擦	ナデ	角閃石・長石・白色 粒	明赤褐色	一部合成
438	A区 SH1 土坑2 No.1	土師器	甕	-	-	(5.7)	ヨコナデ・ハケ目	ヨコナデ・ナデ	角閃石・長石・石 英・白色粒	にぶい黄橙色	
439	A区 SH1 No.64	土師器	甕	-	-	(3.7)	表面摩擦	ナデ	長石・角閃石・白色 粒	明赤褐色	
440	A区 SH1 No.40+ No.38 4.5層	土師器	甕	(15.9)	-	(8.4)	ヨコナデ・ハケ目	ヨコナデ・ハケ目・ナ デ	長石・角閃石・雲 母・石英	橙色	反転復元
441	A区 SH1 No.66+ No.71 (互カ)	土師器	鉢	(30.0)	-	(11.7)	ヨコナデ・カキ目・ケ ズリ	ヨコナデ	長石・角閃石・白色 粒	(外)橙色 (内)にぶい黄橙色	反転復元
442	A区 SH1 No.22	石器	砥石								別表
443	A区 SH1 No.47	石器	台石								別表
444	A区 SH2 No.6	石器	敲石								別表
445	A区 SH2	土師器	甕	(17.6)	-	21.4	ヨコナデ・カキ目・表 面摩擦	ヨコナデ・ケズリ・指 オサエ	角閃石・長石・石 英・白色粒	橙色	一部合成復元
446	A区 SK2 No.1 黒褐色(3層)	土師器	鉢	-	-	(6.4)	ヨコナデ・ハケ目・指 オサエ	ヨコナデ・ナデ	石英・長石・雲母・ 角閃石	橙色	一部反転復元
447	A区 SK2 No.6	土師器	甕	-	-	(8.3)	表面摩擦・ヨコナデ・ カキ目?	表面摩擦	長石・角閃石	(外)橙色 (内)にぶい黄橙色	
448	A区 SK2 黒褐 土	土師器	製塩土 器?	-	5.3	(5.1)	指オサエ・ナデ	指オサエ・ナデ	長石・角閃石	明赤褐色	
449	A区 SK3 No.4	土師器	羽口	-	-	(12.1)	ナデ	-	長石・角閃石	(外)にぶい黄橙色 (内) 橙色	スラッグ付着 外面に加熱による変色 あり
450	A区 SK3 No.1	土師器	羽口	-	-	(9.6)	ナデ	-	角閃石・長石	(外)浅黄色 (内) 橙色	スラッグ付着
451	A区 SK3 No.1	土師器	羽口	-	-	(12.4)	ナデ	-	長石・角閃石	にぶい橙色	スラッグ付着

諸田南遺跡(池の上) 観察表

番号	遺構番号	種別	器種	法量(cm)			器面調整		胎土	色調	備考
				口径	底径	器高	外面	内面			
452	A区 SK3 No.1	土師器	羽口	—	—	(13.3)	ナデ	—	角閃石・長石	(外)にぶい黄橙色 (内)にぶい橙色	スラグ付着
453	A区 SK2 No.2+ SK3 No.6	土師器	鉢	—	—	(8.1)	ヨコナデ・ハケ目	ヨコナデ・ナデ	石英・雲母・角閃石	橙色	
454	A区 SK3 No.5+ No.6	土師器	甗?	—	(20.2)	(11.7)	ハケ目・ケズリ・ナ デ・指オサエ	ハケ目・ナデ	長石・白色粒	明赤褐色	反転復元
455	A区 SK4 No.3	土師器	甗	—	—	(7.6)	表面摩擦・カキ目	表面摩擦・ナデ	長石・角閃石・赤色 粒・石英	(外)にぶい黄橙色 (内)黄褐色	
456	A区 SK4 No.1+ No.5 ほか	須恵器	甗	—	—	(9.9)	タタキ・カキ目	同心円状当具痕	角閃石	灰色	反転復元
457	A区 SD3 北+ SD4 北	須恵器	椀	(10.2)	—	(4.9)	回転ナデ・回転ヘラ ケズリ	回転ナデ	角閃石	灰色	反転復元
458	A区 SD3 北	磁器	椀	—	—	(3.4)	—	—	染付・透明釉	(外)丸文 (内)二重圏線	18c後半
459	A区 SD3 北	陶器	擂鉢	—	—	(4.4)	回転ナデ	回転ナデ・掘り目	白色粒	赤褐色	
460	A区 SD3 西	瓦質	鉢	—	—	(4.1)	ミガキ	回転ナデ	長石	(外)黒色 (内)浅黄色	
461	A区 SD3 北	土師器	甗	—	—	(4.1)	ヨコナデ・ハケ目・指 オサエ	ヨコナデ・ハケ目	石英	橙色	
462	A区 SD4 No.7+ SD3 北	須恵器	坏身	11.8	—	4.0	回転ナデ・回転ヘラ ケズリ	回転ナデ・ナデ	角閃石・長石	にぶい黄褐色	外面にへラ記号あり
463	A区 SD4 No.31	須恵器	坏身	11.2	—	4.2	回転ナデ・回転ヘラ ケズリ	回転ナデ・ナデ	白色粒	(外)黄灰色 (内)灰色	
464	A区 SD4 北 No. 20 SD3 北	須恵器	坏身	12.0	—	4.0	回転ナデ・回転ヘラ ケズリ	回転ナデ・ナデ	白色粒	(外)灰色 (内)灰オリブ色	
465	A区 SD4 No.25 ほか	須恵器	高坏	15.6	—	(5.2)	回転ナデ・回転ヘラ ケズリ	回転ナデ・ナデ	長石・角閃石	(外)にぶい赤褐色 (内)褐灰色	
466	A区 SD4 No.35	須恵器	椀?	(10.0)	—	(4.3)	回転ナデ・回転ヘラ ケズリ	回転ナデ	角閃石	灰色	反転復元
467	A区 SD4 北	須恵器	提瓶?	9.2	—	(5.8)	回転ナデ	回転ナデ	長石	にぶい橙色	
468	A区 SD4 No.38	土師器	鉢	(15.4)	—	8.6	ヨコナデ・工具ナデ・ ケズリ	ナデ	角閃石・長石	橙色	反転復元
469	A区 SD4 No.3	土師器	甗	—	—	(11.7)	ナデ・指オサエ・ハ ケ目	指オサエ・ナデ	石英・長石・角閃石	にぶい黄褐色	
470	A区 SD4 No.1	土師器	甗	—	—	(8.5)	ヨコナデ・ナデ	ヨコナデ・ケズリ	長石・角閃石	橙色	
471	A区 SD4 No.37	土師器	甗	—	—	(21.7)	ヨコナデ・カキ目・沈 線	ヨコナデ・ナデ・ケズ リ	長石・角閃石・白色 粒	橙色	
472	A区 SD4 No.1	土師器	甗	—	—	(10.7)	ヨコナデ・指オサエ・ ナデ	ヨコナデ・ケズリ	長石・角閃石	明赤褐色	
473	A区 SD4 No.6	石器	磨石								別表

諸田南遺跡(池の上) 観察表

番号	遺構番号	種別	器種	法量(cm)			器面調整		胎土	色調	備考
				口径	底径	器高	外面	内面			
474	A区 SD4 南	石器	石鏃							別表	
475	A区 P1	玉	小玉							別表	
476	A区 SD3	銅製品	キセル							別表	
477	A区 一括	ガラス	目薬瓶							別表	
478	B区 H21 SK10 No.1	瓦器	椀	—	7.3	(2.8)	表面摩耗	石英・長石・角閃石	暗灰色		
479	B区 SK12	石器	石鏃							別表	
480	B区 SK24	石器	打製石斧							別表	
481	B区 SK32	陶器	椀	—	(3.8)	(2.9)				17c末~18c前半 唐津 反転復元	
482	B区 SK37	土師質	鉢?	—	—	(3.7)	ヨコナデ	赤色粒・長石	にぶい橙色		
483	B区 SK39	瓦質	鍋?	—	—	(4.0)	ヨコナデ・工具ナデ	長石	灰白色		
484	B区 SK48	石器	旧石器 剥片							別表	
485	B区 SD4	磁器	椀	—	(8.8)	(3.2)		染付・透明釉	(内)不明	蛇の目凹形高台 18c後半 肥前	
486	B区 攪乱1	磁器	統制陶器	7.6	3.0	5.0		染付・透明釉	(外)紅葉 (内底)『岐310』	高台に砂付着	
487	C区 SD2	土師質	土錘	長 1.9	幅 2.3	孔径 0.6	ナデ	角閃石	にぶい橙色		
488	C区 SD2	土師質	土錘	長 1.9	幅 2.5	孔径 0.6	ナデ	長石・角閃石	にぶい橙色		
489	C区 SD2	瓦質	釜?	—	—	(3.7)	表面摩耗	白色粒・角閃石・長石	(外)暗灰色 (内)灰色	把手部分?	
490	C区 SD2	瓦質	鍋	—	—	(3.7)	ヨコナデ・ケズリ	長石・角閃石	(外)灰黄色 (内)黄灰色		
491	C区 SD2 東	青磁	椀?	—	—	(2.8)		青磁釉	(外)蓮弁		
492	C区 SD2 西	瓦質	鍋	—	—	(4.7)	ナデ	長石・角閃石	(外)灰黄褐色 (内)にぶい黄橙色	外面にスス付着	
493	C区 SD2	瓦器	椀	—	—	(3.1)	表面摩耗・指オサエ	長石・角閃石	褐灰色		
494	C区 SD2	瓦質	不明	—	(15.7)	(2.0)	ナデ・ケズリ	長石・角閃石・白色粒	(外)灰色 (内)黄灰色	反転復元	
495	C区 SD2	瓦質	鍋	—	—	(3.2)	ヨコナデ・表面摩耗	長石・白色粒	灰色		

諸田南遺跡(池の上) 観察表

番号	遺構番号	種別	器種	法量(cm)			器面調整		胎土	色調	備考
				口径	底径	器高	外面	内面			
496	C区 SD2	瓦質	鉢	—	—	(4.6)	表面摩擦・ヨコナデ	ヨコナデ	長石・角閃石・赤色粒	灰黄褐色	
497	C区 SD2 東	石器	砥石								別表
498	C区 SD2	石器	台石								別表
499	C区 SD4	土師質	鉢	—	—	(6.6)	ヨコナデ・ケズリ	ミガキ	角閃石・赤色粒	(外)にぶい (内)橙色	内外面に赤彩
500	C区 SD4	土師質	土錘	長 2.5	幅 1.9	厚 2.0	ナデ		角閃石	浅黄褐色	
501	C区 SD5	瓦質	鍋?	—	—	(3.5)	ヨコナデ・工具ナデ・ナデ	ハケ目・ナデ	長石・角閃石・白色粒	(外)灰黄褐色 (内)浅黄色	外面にスス付着
502	C区 SD8 南北	白磁	椀	—	6.2	(1.6)			白磁釉		一部合成
503	C区 SD8 南北	白磁	椀	—	(5.0)	(2.5)			白磁釉		反転復元
504	C区 SD8 南北	瓦質	鍋	—	—	(4.0)	ヨコナデ・ケズリ	ヨコナデ・ナデ	角閃石・長石	灰黄色	
505	C区 SD8 南北	瓦質	鉢	—	—	(2.6)	ヨコナデ	ヨコナデ	角閃石・長石	(外)灰黄褐色 (内)にぶい黄褐色	
506	C区 SD8 南北	土師質	土錘	長 2.7	幅 2.6	孔径 0.7	ナデ		長石・角閃石	褐灰色	
507	C区 SD8 南北	土師質	土錘	長 2.4	幅 2.3	孔径 0.7	ナデ		白色粒・長石	灰色	
508	C区 一括	土師質	土錘	長 3.0	幅 1.7	孔径 0.5	ナデ		角閃石	浅黄褐色	
509	C区 一括	青磁	椀	—	—	(3.1)			青磁釉	(外)蓮弁	
510	C区 一括	石器	石鏃								別表
511	C区 一括	ガラス	不明								別表
512	池の上 一括	石器	石匙								別表
513	池の上 一括	土師器	甕	(23.6)	—	(21.5)	ヨコナデ・工具ナデ	ヨコナデ・工具ナデ・ハケ目	長石・角閃石	(外)灰褐色 (内)にぶい黄褐色	外面にスス付着 反転復元
514	池の上 一括	土師器	甕	—	6.0	(6.8)	ナデ	工具ナデ	角閃石・長石	(外)にぶい黄褐色 (内)灰黄色	外面にスス付着 一部反転復元
515	B区 攪乱8	磁器	皿	(13.0)	(8.8)	2.0			透明釉	(内)花 (内底)『東洋陶器會社』	反転復元

諸田南遺跡(池の上) 石器 観察表

番号	遺構番号	種別	器種	石材	法量(cm)			重量(g)	備考
					最大長	最大幅	厚さ		
442	A区 SH1 No. 22	石器	砥石		12.7	9.5	6.5	851.0	
443	A区 SH1 No. 47	石器	台石		9.8	8.5	6.1	769.0	
444	A区 SH2 No.6	石器	敲石		13.6	5.2	5.2	754.0	
473	A区 SD4 No.6	石器	磨石		9.6	8.8	4.9	623.0	
474	A区 SD4 南	石器	石鏃		2.10	1.40	0.25	1.12	
479	B区 SK12	石器	石鏃	腰岳産 黒曜石	3.20	1.95	0.45	1.98	
480	B区 SK24	石器	打製石斧		13.2	6.8	1.5	227.2	
484	B区 SK48	石器	旧石器 剥片		5.80	2.50	1.05	10.79	
497	C区 SD2	石器	砥石		5.8	25.0	1.9	39.2	
498	C区 SD2	石器	台石		22.9	16.6	5.9	2360.0	裏面被熱
510	C区 一括	石器	石鏃	姫島産 黒曜石	2.65	1.90	0.35	1.26	
512	池の上 一括	石器	石匙	姫島産 黒曜石	4.85	3.20	0.90	9.52	

諸田南遺跡(池の上) 特殊品 観察表

番号	遺構番号	種別	器種	最大長	法量(cm)			重量(g)	備考
					最大幅	厚さ	底径		
475	A区 P1	玉	小玉	0.50	0.80	0.75			
476	A区 SD3	銅製品	ギゼル	3.8	1.3	1.3			
477	A区 一括	ガラス	目薬瓶	6.3	3.2	1.9			
511	C区 一括	ガラス	不明	-	底径 1.2	器高 3.2			

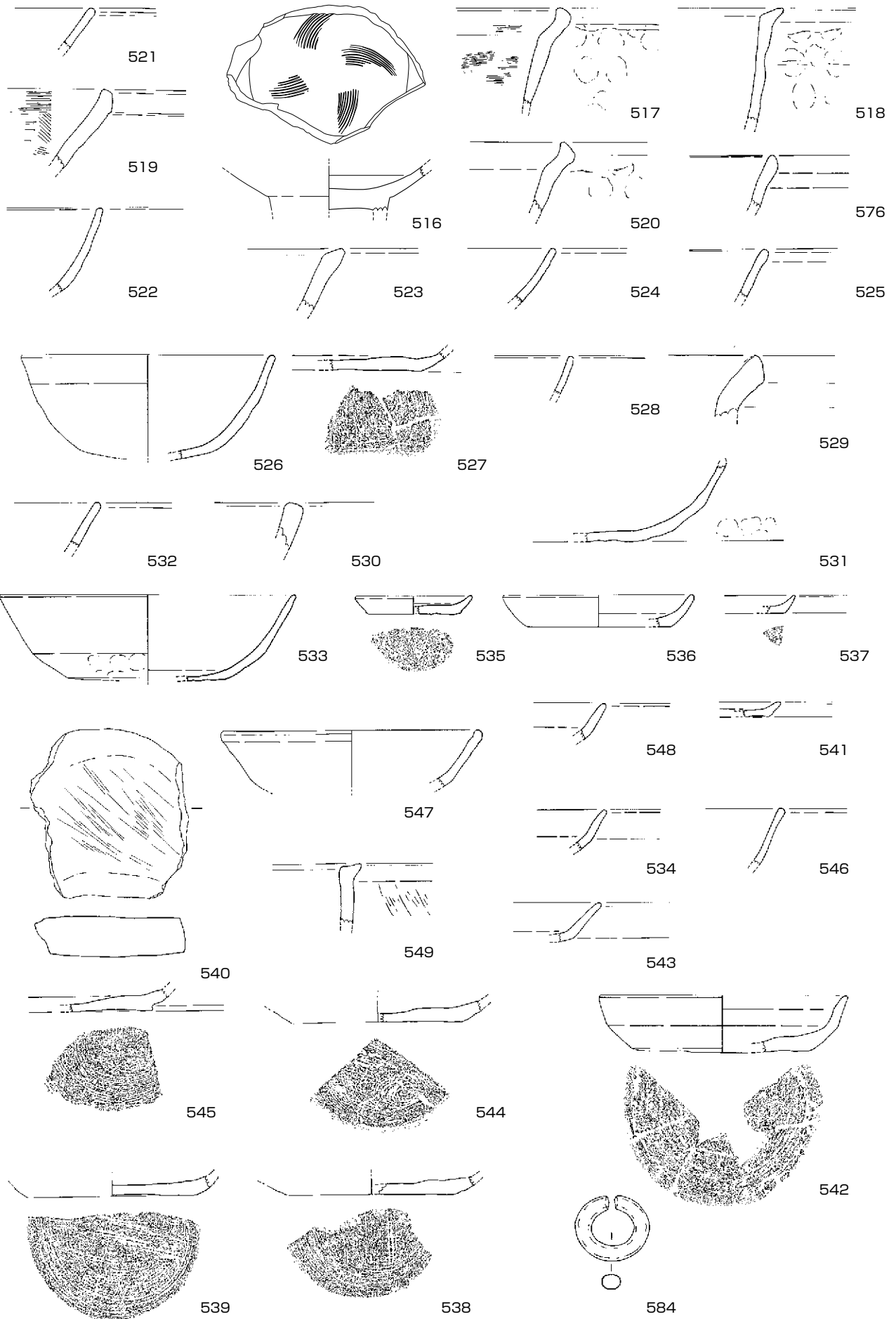

(584はS = 1/2、以外はS = 1/3)

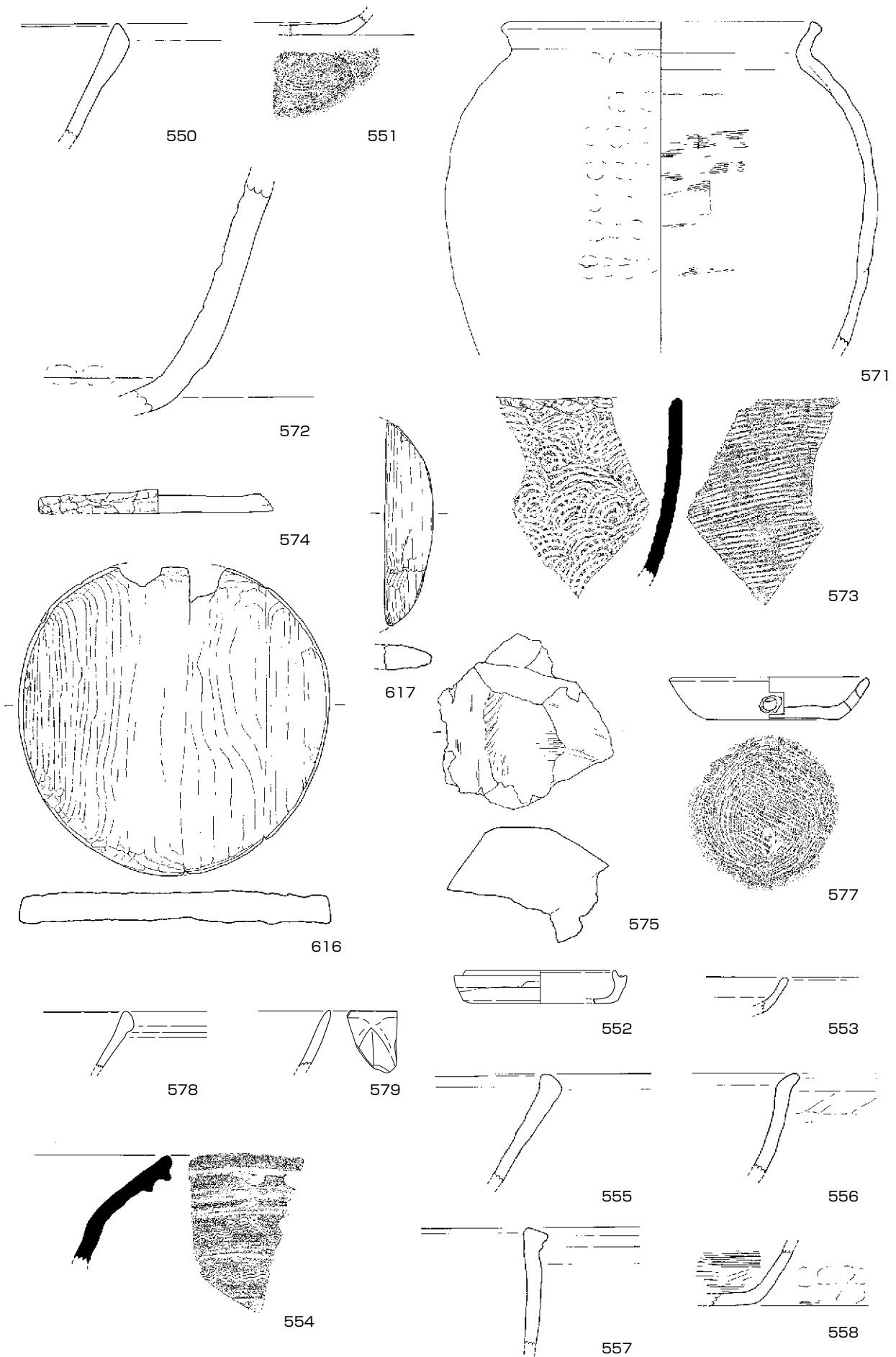

(S = 1/3)

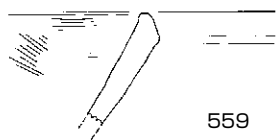

559

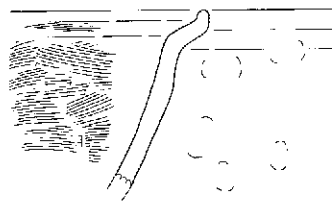

561



560

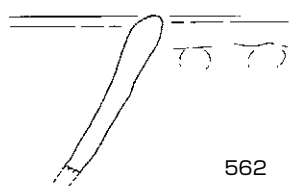

562

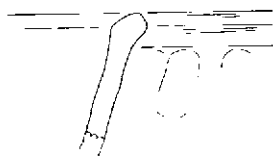

563

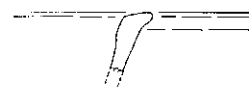

564

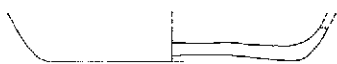

569

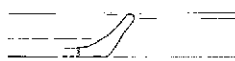

565



566

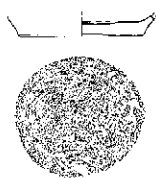

568

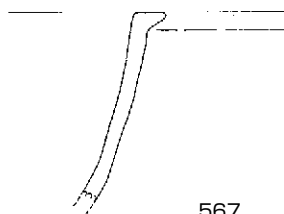

567

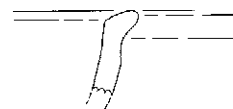

570



582

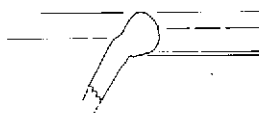

580



583



581

諸田南遺跡(市夜原) 観察表

番号	遺構番号	種別	器種	法量(cm)			器面調整		胎土	色調	備考
				口径	底径	器高	外面	内面			
516	H21モロ南市 SK5 No.1	白磁	椀	—	—	(2.6)		白磁釉	(内) 櫛描文	一部合成復元	
517	SK5 上層	瓦質	鍋	—	—	(5.5)	ヨコナデ・ナデ・指オサエ	白色粒	浅黄色	外面にスス附着	
518	SK5 粘質土	瓦質	鍋	—	—	(6.4)	ヨコナデ・ナデ	角閃石・長石	(外) にぶい 橙色 (内) 橙色	外面にスス附着	
519	SK5 上層	瓦質	鉢?	—	—	(4.5)	表面摩擦	長石・白色粒	灰白色		
520	SK5 粘質土	瓦質	鍋	—	—	(4.0)	ヨコナデ・指オサエ・ナデ	白色粒	橙色	外面にスス附着	
521	SK4	瓦器	椀	—	—	(2.3)	ヨコナデ・ナデ	角閃石	灰色		
522	SK9	瓦器	椀	—	—	(4.7)	表面剥落	角閃石・長石	灰色		
523	SK9	瓦質	鍋	—	—	(3.5)	ヨコナデ・ナデ	角閃石・長石	(外) 灰黄褐色 (内) にぶい 黄橙色	外面にスス附着	
524	SK10	瓦器	椀	—	—	(3.1)	ヨコナデ	角閃石・長石	(外) 橙色 (内) 灰褐色		
525	SK11	瓦器	椀	—	—	(2.7)	ヨコナデ・ナデ	角閃石	灰色		
526	SK11	瓦器	椀	(14.2)	—	(5.8)	表面剥落	石英・角閃石	灰色	反転復元	
527	SK13	土師質	坏	—	—	(1.1)	ナデ・糸切りの痕	角閃石・長石	(外) にぶい 黄褐色 (内) にぶい 黄褐色		
528	SK13	瓦器	椀	—	—	(2.2)	ヨコナデ・ナデ	角閃石・長石	(外) 灰色 (内) 灰白色		
529	SK14	瓦質	甕?	—	—	(3.4)	ヨコナデ	石英・白色粒	浅黄色		
530	SK15	瓦質	鉢	—	—	(2.7)	ナデ	長石・白色粒	灰色		
531	SK15	瓦器	椀	—	—	(4.4)	ヨコナデ・指オサエ・ナデ	白色粒・角閃石	灰色		
532	SK15	瓦器	椀	—	—	(2.5)	ヨコナデ	角閃石・長石	灰色		
533	SK17 No.1	瓦器	椀	(16.6)	—	(4.8)	表面剥落	角閃石・石英	灰色	反転復元	
534	SK20	土師質	坏	—	—	(2.3)	ヨコナデ	長石・角閃石	(外) にぶい 赤褐色 (内) 明赤褐色		
535	SK20	土師質	小皿	(6.4)	(5.2)	1.0	表面摩擦・糸切り痕	長石・角閃石	橙色	反転復元	
536	SK20	土師質	坏	(10.6)	(8.2)	1.8	表面剥落	赤色粒	浅黄褐色	反転復元	
537	SK20	土師質	小皿	—	—	1.0	ヨコナデ・糸切り痕	長石	にぶい 黄褐色		

諸田南遺跡(市夜原) 観察表

番号	遺構番号	種別	器種	法量(cm)			器面調整		胎土	色調	備考
				口径	底径	器高	外面	内面			
538	SK20	土師質	坏	-	(9.6)	(1.0)	ヨコナデ・糸切り痕・ 板状圧痕	ナデ	角閃石・長石	橙色	反転復元
539	SK20 + SK21	土師質	坏	-	9.6	(1.1)	ヨコナデ・糸切り痕・ 板状圧痕	ヨコナデ・ナデ	長石・角閃石	(外) 橙色 (内) にぶい赤褐色	
540	SK20	石器	台石								別表
541	SK21	土師質	小皿	-	-	0.9	表面摩耗	表面摩耗	長石	橙色	
542	SK21 No.5ほか	土師質	坏	(13.8)	(10.3)	3.2	ヨコナデ・糸切り痕	ヨコナデ	角閃石・長石	橙色	一部反転復元
543	SK21	土師質	坏	-	-	(2.2)	表面摩耗	表面摩耗	角閃石・長石	(外) 橙色 (内) にぶい黄褐色	
544	SK21 No.7	土師質	坏	-	(9.6)	(1.2)	ヨコナデ・糸切り痕・ 板状圧痕	ヨコナデ	角閃石・長石	にぶい黄褐色	反転復元
545	SK21 No.2	土師質	坏	-	-	(1.3)	ヨコナデ・糸切り痕	ヨコナデ	長石・角閃石	橙色	
546	SK21	瓦器	椀	-	-	(3.2)	表面摩耗	表面摩耗	長石・角閃石	灰白色	
547	SK21	瓦器	椀	(14.4)	-	(3.2)	ヨコナデ・ナデ	ナデ	角閃石	灰白色	反転復元
548	SK21 炭	土師質	坏	-	-	(2.1)	ヨコナデ	ヨコナデ	長石・角閃石	橙色	
549	SK21	瓦質	鍋	-	-	(3.4)	ヨコナデ・ハケ目	ヨコナデ・ナデ	角閃石・長石・白色 粒	(外) 橙色 (内) にぶい褐色	内面にスス付着
550	SK22	瓦質	鍋?	-	-	(6.3)	表面摩耗	表面摩耗	長石	灰白色	
551	SK22	土師質	坏	-	-	(1.1)	ヨコナデ・糸切り痕	ヨコナデ	角閃石・長石	にぶい褐色	
552	SB1 Pit6 柱痕内	青磁	合子	(8.2)	(8.6)	1.8			青磁釉		反転復元
553	SB5 Pit4	土師質	坏	-	-	(2.0)	表面摩耗	表面摩耗	赤色粒・白色粒・長 石	橙色	
554	SD3 No.7	須恵器	甕	-	-	(6.0)	回転ナデ・波状文	回転ナデ	角閃石・長石	(外) 黒色 (内) 灰黄色	外面に自然釉
555	SD3	瓦質	鉢	-	-	(5.9)	表面剥落	表面剥落	石英・白色粒	浅黄褐色	
556	SD3 No.4	瓦質	鍋	-	-	(5.5)	ヨコナデ・表面摩耗・ ハケズリ?	ヨコナデ・表面摩耗	赤色粒・角閃石	にぶい黄褐色	
557	SD3 No.1	瓦質	鍋?	-	-	(6.5)	ヨコナデ・ナデ	表面摩耗	長石・赤色粒	(外) 灰白色 (内) 浅黄褐色	
558	SD5	瓦質	鍋	-	-	(3.1)	ナデ・指オサエ・ハ ケ目	ハケ目	角閃石・白色粒	(外) 灰褐色 (内) 褐色	外面にスス付着
559	SD6	瓦質	鉢?	-	-	(4.5)	ヨコナデ・表面摩耗	ハケ目	石英・白色粒	(外) にぶい黄褐色 (内) 灰白色	

諸田南遺跡(市夜原) 観察表

番号	遺構番号	種別	器種	法量(cm)			器面調整		胎土	色調	備考
				口径	底径	器高	外面	内面			
560	SD8	瓦質	不明	-	-	(3.5)	タタキ	ナデ?	石英	灰白色	傾き不明瞭
561	SD8	瓦質	鍋	-	-	(7.1)	ナデ・指オサエ	ハケ目	長石・角閃石	(外) 橙色 (内) 灰黄褐色	
562	SD10	瓦質	鍋	-	-	(6.3)	ナデ	ナデ	角閃石・長石・白色 粒	(外) 灰黄褐色 (内) 灰黄色	一部合成復元
563	SD10	瓦質	鍋	-	-	(5.0)	ハケ目・ナデ・指オサエ	ヨコナデ・ナデ	白色粒・角閃石・長石	にぶい黄橙色	
564	SD11	瓦質	鍋	-	-	(2.5)	表面剥落	表面剥落	角閃石・長石	浅黄橙色	
565	SD12	土師質	坏	-	-	1.7	表面摩擦	表面摩擦	赤色粒・長石	浅黄橙色	
566	SD12	土師質	坏	(10.2)	(8.0)	1.75	表面剥落・糸切り?	表面剥落	赤色粒・角閃石	浅黄橙色	反転復元
567	SD12 上層	瓦質	鍋	-	-	(7.5)	ヨコナデ・ナデ	ナデ	角閃石・長石・白色 粒	(外) 褐色 (内) 橙色	外面にスス付着
568	SD12	土師質	小皿	-	4.8	(0.8)	表面摩擦・糸切り痕	表面摩擦	角閃石・長石	橙色	
569	SD12	土師質	坏	-	(10.0)	(1.4)	表面剥落	表面剥落	角閃石・長石	橙色	反転復元
570	SD13	瓦質	鍋	-	-	(3.4)	ヨコナデ・ナデ	ヨコナデ・ナデ	白色粒・長石・角閃石	褐色	
571	SE1 石より下層	瓦質	甕?	(16.6)	-	(17.8)	ヨコナデ・ナデ・指オサエ	ヨコナデ・工具ナデ	石英	灰白色	外面にスス付着 一部合成・反転復元
572	SE1 石より下層	瓦質	甕?	-	-	(12.8)	ナデ	表面摩擦・指オサエ	石英・白色粒	灰白色	
573	SE1 石より下層	須恵器	転用品?	-	-	(9.9)	磨り・タタキ・ハケ目	当具痕	角閃石・長石	灰色	打ち欠き・磨り痕
574	SE1 石より下層	瓦質	不明	-	-	(1.3)	ナデ	ナデ	石英・白色粒	(外) 灰色 (内) 灰白色	周縁打ち欠き?
575	SE1 石より下層	石器	砥石	-	-						別表
576	SK7	瓦質	鍋	-	-	(2.9)	ナデ? 表面摩擦	ナデ? 表面摩擦	白色粒・長石	灰色	
577	SE2	土師質	坏	10.6	7.2	2.3	ヨコナデ・回転糸切り・板状圧痕	ヨコナデ・ナデ	赤色粒・長石	にぶい黄橙色	焼成後穿孔1ヶ所あり 内外面にスス付着
578	SE2	白磁	椀	-	-	(3.1)			白磁釉		
579	SE2	青磁	椀	-	-	(3.1)			青磁釉	(外) 蓮弁	
580	市夜原 一括	瓦質	鍋	-	-	(3.6)	表面摩擦・ヨコナデ?・ケズリ	表面摩擦・ヨコナデ	角閃石・長石	(外) 灰黄色 (内) 浅黄色	一部合成復元
581	市夜原 一括	磁器	椀	-	-	(1.8)					内面釉剥ぎ?

諸田南遺跡(市夜原) 観察表

番号	遺構番号	種別	器種	法量(cm)			器面調整		胎土	色調	備考
				口径	底径	器高	外面	内面			
582	市夜原 一括	須恵器	不明	—	—	(0.7)	回転ナデ	回転ナデ	白色粒・長石	黄灰色	
583	市夜原 一括	瓦質	擂鉢	—	—	(6.7)	表面摩耗	播り目	白色粒・赤色粒・長石	(外)灰色 (内)にぶい黄橙色	
584	市夜原 SK21 No.1	耳環	耳環								別表
616	市夜原 SE1	木器	曲物								別表
617	市夜原 SE1	木器	曲物								別表

諸田南遺跡(市夜原) 石器 観察表

番号	遺構番号	種別	器種	石材	法量(cm)			重量(g)	備考
					最大長	最大幅	厚さ		
540	SK20	石器	台石	9.5	8.9	2.3	326.9		
575	SE1 石より下層	石器	砥石	9.5	9.7	6.4	431.6		

諸田南遺跡(市夜原) 特殊品 観察表

番号	遺構番号	種別	器種	法量(cm)			重量(g)	備考
				最大長	最大幅	厚さ		
584	市夜原 SK21 No.1	耳環	耳環	2.45	2.80	0.55×0.7		
616	市夜原 SE1	木器	曲物	16.8	17.0	1.8		
617	市夜原 SE1	木器	曲物	11.0	2.6	1.4		

諸田遺跡・諸田南遺跡発掘調査報告書(遺物編)

中津市文化財調査報告 第76集

2016年3月20日

発行 中津市教育委員会

印刷 高橋印刷所