SD4002北壁土層

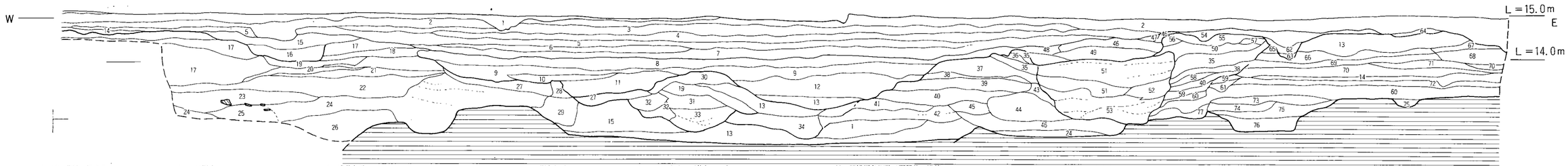

SD4002北壁土層名称
1　盛土
2　黒褐色土（表土）
3　暗灰黄色土
4　黒褐色土（3を多く混入）
5　2と14の混合
6　黒色粘土
7　黒褐色粗砂混じり粘質土
8　黒褐色粗砂（下層にオリーブ黒色粘土混入）
9　褐灰色粘質砂（浅黄色砂を混入する）
10　浅黄色砂
11　黄灰色シルト細砂と灰白色シルト質細砂の縞状の互層
12　灰白色粗砂とにぶい黄橙色粗砂の互層
13　にぶい黄橙色粗砂礫
14　黒色砂混じり粘土
15　褐色粗砂
16　にぶい黄褐色砂
17　暗黄褐色粘質細砂（粗砂を混入）
18　17（19をレンズ状に含む）
19　にぶい黄褐色粗砂礫
20　オリーブ黄色シルト
21　灰オリーブ粘質シルト
22　オリーブ黒色粘質細砂
23　灰黄色中粒砂
24　灰白色粗砂礫（灰黄褐色粘質細砂を間層で挟む）
25　明緑灰色細砂で互層状に堆積
26　緑黒色粘土（砂質である）
27　黄灰色細砂（浅黄色粗砂を縞状に挟む）
28　黒褐色粘質砂質土
29　15（塊に黒褐色粘質砂を挟む）
30　褐灰色粘質細砂（灰白色粗砂を混合）
31　灰黄色細砂（間に粗砂礫を挟む）
32　黒色粘土大ブロックと15の混合
33　灰白色中粒砂（左下がり）
34　灰オリーブ粘質中粒砂との混合
35　灰オリーブシルト質細砂
36　にぶい黄色砂
37　灰黄色粗砂礫（36を薄く挟む）
38　灰白色細砂
39　灰オリーブ細砂（粗砂礫を間に挟む）
40　灰色粘質細砂（植物を含む）
41　灰黄色細砂（灰色粘質細砂を挟む）
42　灰黄色粗砂礫（下層に黒色粘土大ブロックを混入）
43　35（灰白色細砂を互層状に挟む）
44　13（鉄分を多く含む）
45　45（黒色粘土ブロックを含む）
46　黒褐色中粒砂と灰白色粗砂の混合
47　黒褐色粗砂混じり土
48　黒褐色粗砂（黒色粘質土大ブロック混入）
49　褐色中粒砂
50　にぶい黄色細砂
51　オリーブ褐色粗砂（35を互層状に挟む）
52　灰オリーブシルト質細砂（灰白色細砂を互層状に挟む）
53　13（52を互層状に挟む）
54　黒褐色土（暗オリーブ褐色土少量混入）
55　褐灰色粗砂礫
56　にぶい黄色粗砂混じり細砂
57　浅黄色シルト粘土
58　灰黄色粗砂礫
59　黒色粘土（軟質で粗砂混じり）
60　オリーブ黒色粘土（やや軟質で粘性が強い）
61　40（6ブロックを少量混入）
62　黒褐色土（13ブロックを混入）
63　13と62の混合
64　黒褐色粗砂混じり砂
65　暗灰黄褐色粗砂混じり砂（表土混入）
66　黄灰色砂混じり粘土
67　オリーブ黒色砂質土
68　暗オリーブ褐色中粒砂
69　黄褐色中粒砂
70　暗灰黄色粘質シルト
71　黒褐色粗砂混じり粘土
72　灰色粘土
73　灰オリーブ粘質シルト
74　灰黄褐色粗砂（73を混入）
75　74（73の混入が多い）
76　灰黄褐色粗砂礫（鉄分を多く含む）
77　黒褐色粘土と明黄褐色粗砂の互層

3号トレンチ北壁土層

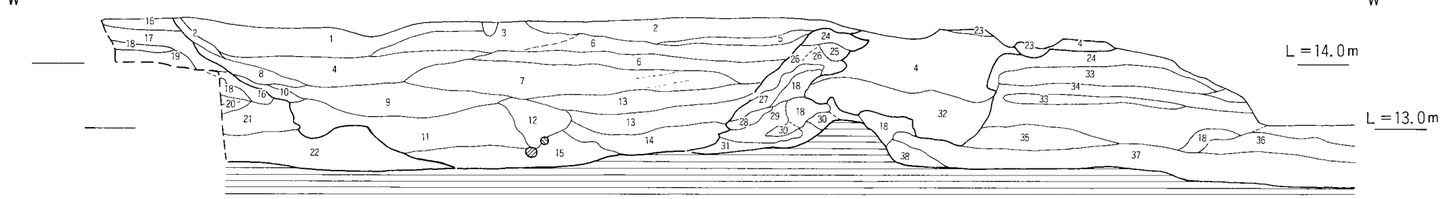

3号トレンチ北壁土層名称
1　暗褐色粗砂礫
2　灰オリーブ粘質シルト細砂
3　灰黄褐色中粒～粗砂
4　にぶい黄橙色粗砂
5　灰オリーブ細砂
6　灰黄褐色細砂
7　暗灰黄色粗砂
8　オリーブ黄色粘質細砂（下層に灰白色細砂を挟む）
9　灰白色粗砂（7を縞状に挟む）
10　8（黒褐色粘質細砂と灰白色粗砂礫を挟む）
11　7（灰オリーブ粗砂礫を混入）
12　青黒色粘土
13　5と灰白色粗砂礫の互層（黒色粘土ブロックを混入）
14　灰白色粗砂礫（黒灰色粘土大ブロックを混入）
15　12と21の混合
16　黒褐色粘質粗砂
17　灰オリーブ粗砂混じり細砂
18　黒色粘土（軟質である）
19　灰オリーブ細砂混じり砂
20　暗灰黄色細砂と黄灰色粗砂の互層
21　暗オリーブ灰色灰色砂質粘土
22　21と暗灰黄色粗砂の互層
23　灰オリーブシルト粘土
24　浅黄色細砂
25　灰白色粗砂礫と24の混合
26　6（粗砂礫多く混入）
27　褐灰色粘土
28　黒褐色粘土（暗緑灰色粘土を混入）
29　28（暗緑灰色細砂を互層状に含む）
30　緑灰色粘土
31　灰オリーブ粗砂礫
32　灰白色粗砂礫
33　灰オリーブシルト質細砂
34　32（33を混入）
35　灰オリーブ細砂と灰白色細砂の互層
36　オリーブ黄色中粒砂
37　36（明黄褐色粗砂を間層に挟む）
38　黄白色粘土ブロック（明黄褐色粗砂を挟む）

5号トレンチ北壁土層

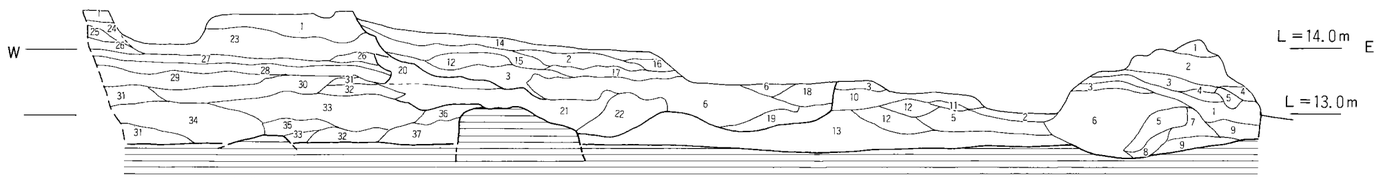

5号トレンチ土層名称
1　にぶい黄褐色粗砂礫（浅黄色細砂を間層で挟む）
2　浅黄色シルト質細砂（にぶい黄褐色粗砂礫をレンズ状に挟む）
3　オリーブ黄色粘質砂と黒褐色シルト質細砂の互層
4　黄褐色細砂
5　黒色砂質粘土
6　灰黄褐色粗砂礫（黄褐色粘土ブロック少量混入）
7　5と灰白色・橙色粗砂の混合
8　5と緑灰入細砂の混合
9　オリーブ黒色粘土と1の混合
10　黒褐色粘質砂
11　明黄褐色粗砂
12　灰白色粗砂礫（11をレンズ状に挟む）
13　灰白色粗砂（鉄分を含む）
14　2（灰黄褐色細砂を薄く挟む）
15　14（灰白色中粒砂を挟む）
16　3（黄橙色粗砂礫をレンズ状に挟む）
17　14と16の互層
18　2（黒褐色粘質細砂混入）
19　6（オリーブ黒色粘土大ブロック混入）
20　3（にぶい黄褐色粗砂礫をレンズ状に挟む）
21　灰黄色中粒砂（黄灰色粘土少量混入）
22　黒褐色砂質粘土（2を混入）
23　にぶい黄橙色粗砂
24　浅黄色粘質シルト砂
25　暗灰黄色砂質粘土
26　にぶい黄色中粒砂
27　オリーブ黄色シルト粘土
28　灰色シルト粘土
29　28よりやや暗い
30　オリーブ黒色粘質細砂（灰黄色砂を互層状に挟む）
31　灰白色中粒砂
32　浅黄色粗砂礫
33　にぶい黄橙色粗砂礫
34　33に31が間層で入る
35　22（31をブロック状に挟む）
36　6（オリーブ黒色粘土大ブロックを混入）
37　灰色粘質細砂

調査区南壁土層

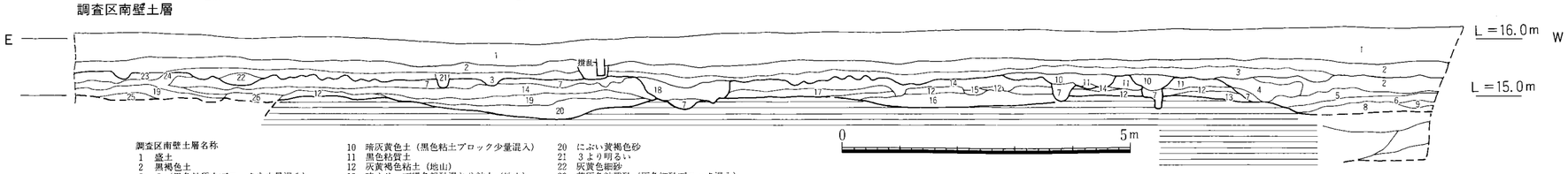

調査区南壁土層名称
1　盛土
2　黒褐色土
3　2（黒色粘質土ブロックを少量混入）
4　2（黒褐色粘質土を多く混入）
5　6（黒色粘質土ブロック混入）
6　暗灰黄褐色土（黒色粘質土ブロック混入）
7　黒褐色粘質土
8　黒褐色土
9　8（黒色粘質土混入）
10　暗灰黄色土（黒色粘土ブロック少量混入）
11　黒色粘質土
12　灰黄褐色粘土（地山）
13　暗オリーブ褐色粗砂混じり粘土（地山）
14　黒褐色粘土
15　黒褐色粘質砂混じり土
16　暗灰黄褐色粘質粗砂
17　黒色粘土
18　3（17と灰オリーブ粘質シルト混入）
19　黒色粘質粗砂
20　にぶい黄褐色砂
21　3より明るい
22　灰黄色細砂
23　黄灰色粘質砂（灰色細砂ブロック混入）
24　オリーブ黒色粘質砂
25　黒褐色粘質細砂
26　粗砂

Fig.65　IV区北壁・南壁・3号・5号トレンチ土層図（1/80）