平成25年度の発掘調査成果

いせきワールド in 前橋 2014

上野国府跡に関連する遺跡

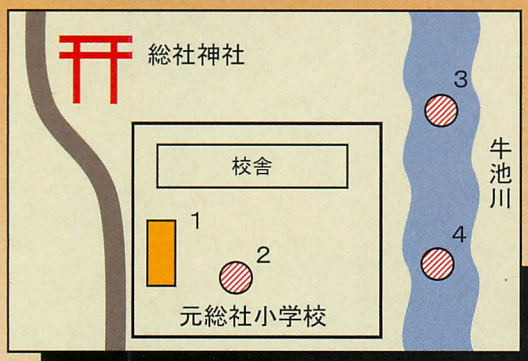

1　たくさんの土器が見つかった調査地点
2　古代の建物跡が見つかった地点
3　大型の人形（ひとがた）が見つかった地点
4　人形や「国厨」「曹司」の墨書土器が見つかった地点

元総社小学校の校庭から出土した土器

上野国府（こうずけこくふ）は、古くから元総社町にあったと考えられています。前橋市教育委員会では平成23年度から上野国府を探す発掘調査を続けていますが、平成25年度で3年目となります。平成25年度は、元総社小学校の校庭や総社神社の境内など、12か所で発掘調査を行いました。元総社小学校の校庭で幅2mくらいの溝が見つかり、その中からたくさんの土器のかけらが出土しました。土器を調べてみると、古代の役所で使われた土器であることがわかりました。

元総社小学校の校庭では、昭和37年に大きな柱をもつ大型建物の跡が2棟発見されています。また、小学校の東の牛池川では人形（ひとがた）や「国厨」（くにのくりや）「曹司」（そうし）と墨で書かれた土器などが出土しており、今回の発掘の成果も含めて、元総社小学校周辺には、国府に関連する施設があったことが考えられます。

平成25年度の発掘調査

今年度は前橋市の南部
調査では住居跡や水田
観察すると昔の人びと
ります。

国府の区画溝
元総社小学校校庭の登り棒の近くから見つかった建物を区画する溝です。溝の中からは国府の役人が儀式で使った土器がたくさん見つかりました。

土師器（はじき）とは？
800℃くらいの温度で焼かれる赤茶色をした素焼きの土器。ずっと昔から作られた土器です。

①元総社小学校校庭

②蒼海（53）

柱の穴が４つ見つかり、きれいに並んでいます。奥に見える出っ張ったところ（赤く囲った部分）はカマドと呼ばれている、当時の台所です。

須恵器（すえき）とは？
1200℃以上の高温で焼かれる灰色をしたかたい土器。朝鮮半島から伝わり、ロクロでつくられていたよ。

②蒼海（58）

国府と同じ時代の大溝で幅は4mあります。写真の人と比較するとその大きさが分かります。

②蒼海（60）

１辺が9.5mもあるとても大きな住居跡。古墳時代の終わりの頃に造られました。須恵器がたくさん見つかっています。どんな人たちが暮らしていたのかな？

部や西部で発掘調査が行われました。
田跡などが見つかりました。くわしく
この暮らしぶりや稲作への努力が分か

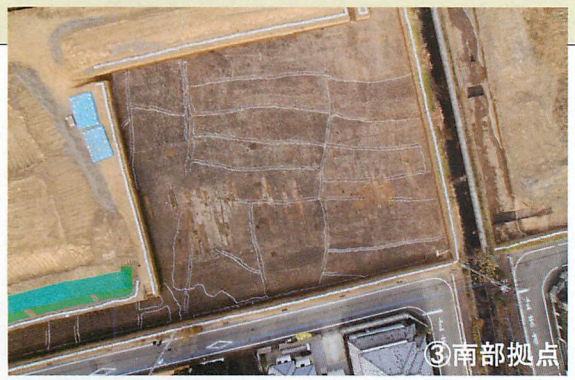
③南部拠点

白く線のように見えるのが平安時代の田んぼの畦（あぜ）です。長方形の田んぼが見つかりました。整然と区分けされた様子がわかります。

⑤西新井

群馬大学附属中学校の南にある水田の下から今から3000年前、縄文時代の土器や石器がたくさん見つかりました。写真左上は遮光器土偶（しゃこうきどぐう）の一部で、東北地方を中心に作られたもので、群馬県内では非常に珍しいものです。

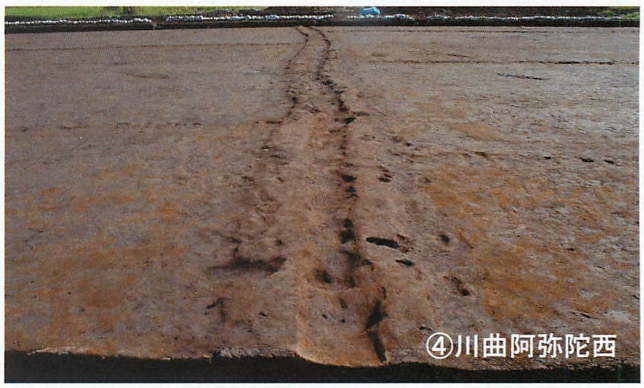
④川曲阿弥陀西

平安時代の水田跡で写真中央をまっすぐに大きな畦が延びています。土が盛りあがっている様子がはっきりと分かります。真ん中がくぼんでいるのは、溝の役わりも持っていたからです。

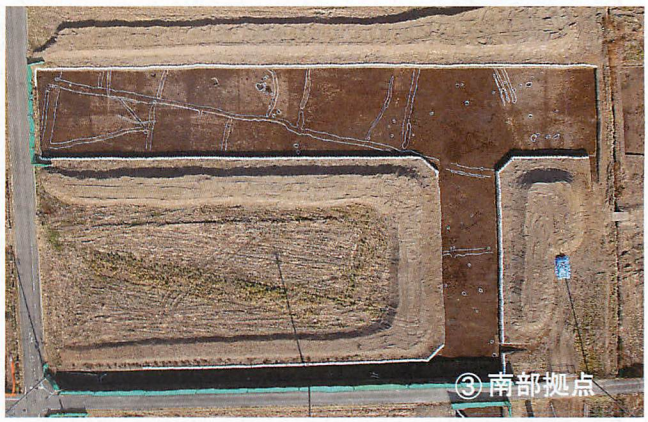
③南部拠点

稲作にとって最も大切なこと、それは水の管理です。水田跡をくわしく調べると昔の人たちの苦労や知恵を感じることができます。

平成25年度 埋蔵文化財発掘調査一覧

遺跡名	所在地	主な時代
① 推定上野国府跡	元総社町	奈良時代
② 元総社蒼海遺跡群	総社町総社・元総社町	古墳・奈良・平安時代
③ 南部拠点地区遺跡群	亀里町・鶴光路町	平安時代
④ 川曲阿弥陀西遺跡No.2	川曲町	平安時代
⑤ 西新井遺跡	上沖町	縄文時代

「本」（たてまつる）と書かれた土器
（赤外線写真）

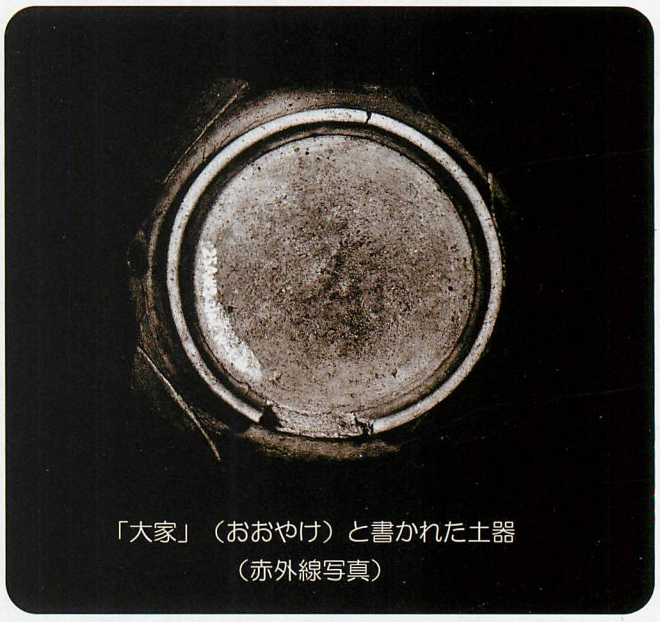

「大家」（おおやけ）と書かれた土器
（赤外線写真）

元総社小学校の校庭から出土した土器を調べていたところ、墨で書かれた文字らしいものを発見しました。墨が鮮明に見える赤外線写真で撮影したところ、「本」「大家」と書かれていることがわかりました。「本」は「奉」（たてまつる）の画数を省いた字と考えられ、大家は「公」（おおやけ）のことで、公的な施設の意味を持つと考えられます。これらの土器が、元総社小学校の校庭で見つかった溝から出土したことから、この溝が、上野国府の公けの施設を区画する溝と判明しました。

大溝①　元総社蒼海遺跡群（58）

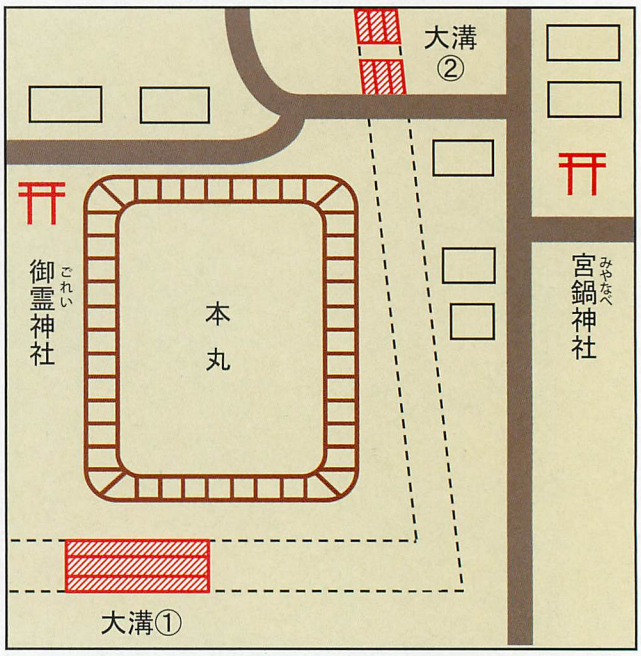

古代の大溝①と②の位置図

この調査区では、幅が４ｍくらいの古代の大溝が見つかりました。このような大溝が元総社蒼海（おうみ）地区では６か所、その周辺でもいくつも見つかっています。国府の時代に掘られたと考えられるこれらの大溝は、国府の区画に関係していると考えられます。

☆☆ 問い合わせ先 ☆☆

平成25年度の発掘調査成果

い・せ・きワールド in 前橋 2014

前橋市教育委員会文化財保護課/平成26年3月発行

住　所　前橋市総社町三丁目11－4
電　話　027－280－6511
ＦＡＸ　027－251－1700
Ｅメール　bunkazai@city.maebashi.gunma.jp