

青森市埋蔵文化財調査報告書 第121集

市内遺跡

発掘調査報告書25

平成28年度

青森市教育委員会

青森市埋蔵文化財調査報告書 第121集

市内遺跡

発掘調査報告書25

平成28年度

青森市教育委員会

例 言

1. 本書は、国と県の補助金交付を受けて平成28年度に実施した市内遺跡発掘調査事業の調査報告書であり、分布・試掘・確認調査等の成果を収録したものである。
2. 調査を実施した遺跡および地区は下記のとおりである。
 - ① 分布調査 青森市南部地区ほか市内各所
 - ② 試掘・確認調査 中道遺跡、葛野（1）遺跡、駒込館遺跡、小柳遺跡、久栗坂浜田地区、矢田地区、新町野遺跡、安田近野（2）遺跡、雲谷山吹（8）遺跡、築木館遺跡隣接地、近野遺跡①、沢田遺跡、横内城跡、月見野（7）遺跡、近野遺跡②、三内丸山（8）遺跡、郷山前村元遺跡
3. 本書で使用した「試掘調査」とは、埋蔵文化財の有無を確認するための調査（未登録地の調査）、「確認調査」とは周知の埋蔵文化財包蔵地の内容等を把握するための部分的な調査を示す。
4. 本書の作成および編集は青森市教育委員会が行い、木村淳一・設楽政健が担当した。分担は、第三章第2節1.～3.・7.・9.・15.・16.の本文を設楽が、それ以外の執筆・編集を木村が担当した。
5. 挿図の縮尺は各図にスケールを付した。なお、写真図版の縮尺は統一を図っていない。
6. 図版番号および表番号ならびに写真番号は、「第○図」、「第○表」、「写真○」とし、順番に通し番号を付した。
7. 出土遺物及び原図・データ等は、一括して青森市教育委員会が保管している。

目 次

例言
目次

第Ⅰ章 事業実施の概要	
第1節 調査要項	1
第2節 事業照会の概要	1
第Ⅱ章 埋蔵文化財包蔵地の登録等	
第1節 新規登録遺跡	11
第2節 範囲変更遺跡	11
第Ⅲ章 分布・試掘・確認調査	
第1節 分布調査	13
第2節 試掘・確認調査	
1. 中道遺跡	13
2. 葛野(1)遺跡	15
3. 駒込館遺跡	20
4. 小柳遺跡	21
5. 久栗坂浜田地区	24
6. 矢田地区	24
7. 新町野遺跡	27
8. 安田近野(2)遺跡	27
9. 雲谷山吹(8)遺跡	29
10. 築木館遺跡隣接地	30
11. 近野遺跡①	32
12. 沢田遺跡	35
13. 横内城跡	37
14. 月見野(7)遺跡	39
15. 近野遺跡②	41
16. 三内丸山(8)遺跡	43
17. 郷山前村元遺跡	43
報告書抄録・引用・参考文献	47
既刊埋蔵文化財関係報告書一覧	

第I章 事業実施の概要

第1節 調査要項

1. 事業目的

近年、青森市内各所において、住宅建設や携帯電話基地局鉄塔建設などの小規模開発や太陽光発電所の建設計画が増加しており、破壊・消滅の危機に瀕している遺跡が増加している。

貴重な埋蔵文化財を保護し、各種開発行為との円滑な調整を図るためには、周知の埋蔵文化財包蔵地の現状把握や、今後開発が予想される地域における未発見の遺跡の新規登録など詳細な基礎資料を整備する必要がある。

以上の点を踏まえ、周知の埋蔵文化財包蔵地およびその隣接地の分布調査や開発行為に先立つ試掘・確認調査を実施するものである。

なお、本事業は国・県の補助金交付を受けている。

2. 対象地域・遺跡名

- ①分布調査 青森市南部地区ほか市内各所
- ②試掘・確認調査 小柳遺跡、久栗坂浜田地区、矢田地区、新町野遺跡、安田近野(2)遺跡、雲谷山吹(8)遺跡、築木館遺跡隣接地、葛野(1)遺跡、近野遺跡①、沢田遺跡、横内城跡、月見野(7)遺跡、近野遺跡②、三内丸山(8)遺跡、郷山前村元遺跡

3. 事業実施期間

平成28年4月1日～平成29年3月31日

4. 調査指導機関 文化庁文化財部記念物課、 青森県教育庁文化財保護課

5. 調査体制

調査事務局

教育長職務執行者	佐藤 克則	(～平成28年6月2日)
教育長	成田 一二三	(平成28年6月3日～)
教育部長	石澤 幸造	
理事	横山 克広	
文化財課長	渡邊 薫	
主 幹	工藤 一天	
”	児玉 大成	
主 査	澤谷 結美子(庶務担当)	
”	工藤 洋樹	
”	辻村 泰成	
”	里村 真吾	
文化財主査	木村 淳一 (調査担当)	
”	小野 貴之	
”	設楽 政健 (調査担当)	
主 事	須田 祐未子	

第2節 事業照会の概要

青森市内で登録されている周知の埋蔵文化財包蔵地(以下、遺跡)は、昨年度から新規登録した2遺跡(県:0,市:2)が追加となり、平成29年1月31日現在で424遺跡である。

当委員会では、遺跡と開発事業との円滑な調整を図ることを目的として、事業の初期段階で開発予定地内における遺跡の有無を照会するよう、市広報誌やホームページ上で呼びかけている。事業照会は、民間関係と市関係課からの照会があり、両者とも当委員会文化財課(以下、当課)で受け付けており、照会者の来課による直接照会だけでなく、遠方で来課できない場合、郵送・メール・FAX等にも対応している。また、市関係課については4月に全庁一斉照会を実施している。回答は埋蔵文化財包蔵地台帳や遺跡地図を基に、照会者(市関係課を含む)の希望に応じて、書面または口頭により回答しており、当課からの回答は、「遺跡に該当している」(表中回答Aと表記)、「遺跡に隣接している」(表中回答Bと表記)、「遺跡に該当していない」(表中回答Cと表記)の三種である。このうち、AもしくはBと回答した事例は、民間では206箇所(約30.3%)、庁内関係で102箇所(約27.3%)であり、これらのうち、17件について試掘・確認調査等を実施した。

昨年度報告分以降、平成27年12月～平成28年11月における来課の照会概要を第1表、平成27年12月～平成28年11月までの庁内照会概要を第2表に記載した。平成27年度分については、平成27年12月1日～平成28年3月31日までに計206件・302箇所(民間182件、庁内関係24件[120箇所])の照会があった。平成27年度全体の照会件数は、民間677件、庁内関係87件で、平成26年度[民間652件、庁内関係84件]と比較すると微増である。

今年度分は4月1日から11月30日までに計555件・749箇所(民間496件、庁内関係59件)の照会があり、前年度の同時期(計559件、うち民間495件・庁内関係64件)と比較すると微減で庁内関係の照会件数が減少傾向にある。

対象地区ごとの照会数を見ると青森地区が969箇所(92.1%)、浪岡地区82箇所(7.8%)と昨年度報告分と同様に青森地区が圧倒的に多い状況である。単純に開発件数の差以外に埋蔵文化財に関する照会を行う事業者数の差である可能性が高い。民間に関する照会の目的については、資産価値の判定や売買を目的とした照会(物件調査・不動産鑑定等)が444件(約65%:H27年=459件)と大半を占める。また、土木工事関連では個人住宅建設や携帯電話基

地局など中小規模の建設工事の他、メガソーラー太陽光発電所建設予定に関する大規模な開発予定（13件）が前年度同様多くみられた。

個人住宅については、物件調査・不動産鑑定時に埋蔵文化財包蔵地と判明してそのまま協議に移る事例が多くみられるが、建築確認申請時に建築指導課経由で審査された際に偶発的に埋蔵文化財包蔵地の所在が判明し、直接協議に至る事例がある。前年度も指摘したが、住宅の建築確認申請の大半は、外部の指定確認検査機関（建築住宅センター等）による審査がほとんどで、検査機関経由では、埋蔵文化財包蔵地の有無照会が行われていない。このことから、本報告分以外に未照会の開発は更に存在していることが推察される。公設枿が新設の場合は、開発状況を確認することができる（平成27年度は2箇所）が、

今年度分については、住宅部分の協議や届出の済んだ周知の埋蔵文化財包蔵地内の工事について照会されていた。

昨年度の報告以降、平成27年の文化財保護法第93条および第94条に基づく、届出・通知（土木工事等のための発掘に関する届出および指示）は53件、85遺跡について行われた（第3表）。第93条に係る届出（民間による事業）は26件、第94条に係る通知（公共事業）27件あり、昨年度の同じ時期（第93条25件、第94条21件）と比べると公共事業に関する通知件数が若干上昇した。無届・未通知のまま工事着手し、事後に顛末書が付された事例が5例（第3表中「嚴重注意」と記載されたものが相当）あり、確認調査が終了しただけで無届で開発側が工事着手した事例も含まれる。

第1表 平成27年12月～平成28年11月 民間からの事業照会一覧

No.	年月日	地区	住所	照会目的	回答	遺跡名
1	2015.12.1	青森	中佃2丁目	物件調査	C	
2	2015.12.2	青森	富田5丁目	物件調査	C	
3	2015.12.2	青森	安田字近野	物件調査	B	安田近野(1)遺跡
4	2015.12.2	青森	六枚橋字山越	建設計画(鉄塔No.79)	A	後潟(2)遺跡
5	2015.12.2	青森	六枚橋字山越	建設計画(鉄塔No.81)	A	後潟(11)遺跡
6	2015.12.2	青森	後潟字後潟山	建設計画(鉄塔No.84)	A	山城遺跡
7	2015.12.2	青森	六枚橋字山越	建設計画(鉄塔No.80)	B	後潟(2)・(3)遺跡
8	2015.12.2	青森	六枚橋字山越	建設計画(鉄塔No.82)	B	後潟(5)遺跡
9	2015.12.2	青森	六枚橋字山越	建設計画(鉄塔No.82)	B	後潟(5)遺跡
10	2015.12.2	青森	後潟字後潟山	建設計画(鉄塔No.83)	B	後潟(9)遺跡・山城溜池遺跡
11	2015.12.2	青森	小橋字伊沢	建設計画(鉄塔No.78)	C	
12	2015.12.3	青森	沖館4丁目	物件調査	C	
13	2015.12.3	青森	安田字近野	物件調査	B	安田近野(1)遺跡
14	2015.12.7	青森	駒込字深沢	土木工事計画(新規・その他(太陽光発電所))	C	
15	2015.12.7	青森	勝田1丁目	不動産鑑定評価	C	
16	2015.12.8	青森	自由ヶ丘2丁目	建設計画(新規・住宅)	C	
17	2015.12.8	青森	新城字平岡	物件調査	B	高間(1)遺跡
18	2015.12.9	青森	駒込字月見野	物件調査	B	見吉遺跡
19	2015.12.9	青森	岡造道2丁目	物件調査	C	
20	2015.12.14	青森	幸畑字阿部野	建設計画(新規・その他の建物(車庫))	A	阿部野(2)遺跡
21	2015.12.14	青森	三内字沢部	建設計画(新規・その他の建物(長屋))	B	三内沢部(3)遺跡
22	2015.12.15	青森	新町1丁目	物件調査	C	
23	2015.12.15	青森	妙見2丁目	物件調査	C	
24	2015.12.15	青森	三内丸山	物件調査	B	三内丸山(3)・(8)遺跡、浪館(1)遺跡
25	2015.12.15	青森	雲谷字山吹	物件調査	C	
26	2015.12.15	青森	富田5丁目	物件調査	C	
27	2015.12.15	青森	安方2丁目	物件調査	C	
28	2015.12.15	青森	桂木3丁目	物件調査	C	
29	2015.12.17	青森	四ツ石字里見	建設計画(新規・住宅)	B	四ツ石(3)遺跡
30	2015.12.17	青森	高田字川瀬	建設計画(新規・住宅)	B	高田城跡
31	2015.12.18	青森	横内字亀井	物件調査	B	桜峯(4)遺跡
32	2015.12.21	青森	幸畑字谷脇	建設計画(新規・その他(太陽光発電所))	B	阿部野(2)遺跡
33	2015.12.22	青森	幸畑字谷脇	建設計画(新規・その他(太陽光発電所))	B	阿部野(2)遺跡
34	2015.12.25	青森	幸畑字松元	物件調査	C	
35	2015.12.25	青森	羽白字富田	建設計画(新規・住宅)	C	
36	2016.1.4	青森	本町2丁目	不動産鑑定評価	C	
37	2016.1.6	青森	大野字片岡	物件調査	C	
38	2016.1.7	青森	奥野2丁目	建設計画(新規・住宅)	C	
39	2016.1.7	浪岡	増館字富岡	建設計画(新規・事務所・倉庫)	C	
40	2016.1.14	青森	幸畑4丁目	物件調査	B	阿部野(1)遺跡
41	2016.1.14	青森	石江字岡部	物件調査	B	岡部遺跡
42	2016.1.14	青森	西滝1丁目	物件調査	C	
43	2016.1.14	青森	東造道2丁目	物件調査	C	

No.	年月日	地区	住所	照会目的	回答	遺跡名
44	2016.1.15	青森	桜川7丁目	不動産鑑定評価	C	
45	2016.1.15	青森	中佃3丁目	物件調査	C	
46	2016.1.15	青森	桜川6丁目	物件調査	C	
47	2016.1.15	青森	造道3丁目	物件調査	B	沢田遺跡
48	2016.1.15	青森	富田3丁目	物件調査	C	
49	2016.1.15	青森	松原3丁目	物件調査	C	
50	2016.1.15	青森	浜館3丁目	物件調査	C	
51	2016.1.15	青森	羽白字沢田	物件調査	B	野木和(8)・(9)遺跡
52	2016.1.15	青森	羽白字沢田	物件調査	B	野木和(8)・(9)遺跡
53	2016.1.8	青森	奥野2丁目	建設計画(新規・住宅)	C	
54	2016.1.12	青森	矢作3丁目	物件調査	A	露草遺跡
55	2016.1.12	青森	富田1丁目	物件調査	C	
56	2016.1.12	青森	千富町2丁目	物件調査	C	
57	2016.1.12	青森	本泉1丁目	物件調査	C	
58	2016.1.13	青森	青柳1丁目	建設計画(新規・住宅)	C	
59	2016.1.13	青森	三内字沢部	物件調査	A	三内沢部(3)遺跡
60	2016.1.18	青森	金沢5丁目	建設計画(新規・住宅)	C	
61	2016.1.19	青森	幸畑字松元	物件調査	B	大矢沢野田(2)遺跡
62	2016.1.20	青森	大野字前田	不動産鑑定評価	C	
63	2016.1.20	青森	松原1丁目	物件調査	C	
64	2016.1.25	浪岡	女鹿沢字東早稲田	建設計画(新規・住宅)	B	女鹿沢遺跡
65	2016.1.26	青森	大野字若宮	物件調査	C	
66	2016.1.26	青森	新城字平岡	物件調査	C	
67	2016.1.26	青森	松原3丁目	物件調査	C	
68	2016.1.28	青森	西滝3丁目	物件調査	C	
69	2016.1.28	青森	大野字前田	物件調査	C	
70	2016.2.1	浪岡	女鹿沢字野尻	不動産鑑定評価	B	山元(3)遺跡
71	2016.2.2	青森	新城字山田	不動産鑑定評価	B	新城山田(3)遺跡
72	2016.2.3	青森	橋本2丁目	物件調査	C	
73	2016.2.3	青森	浦町字奥野	物件調査	C	
74	2016.2.4	青森	油川字船岡	建設計画(新規・その他の建物・寺)	C	
75	2016.2.5	青森	三内字丸山	建設計画(新規・住宅)	A	浪館(1)遺跡
76	2016.2.8	青森	千刈1丁目	物件調査	C	
77	2016.2.8	青森	桂木3丁目	物件調査	C	
78	2016.2.9	青森	幸畑4丁目	物件調査	B	阿部野(1)遺跡
79	2016.2.5	青森	花園2丁目	物件調査	C	
80	2016.2.5	青森	油川字千刈	建設計画(新規)	C	
81	2016.2.5	青森	中央1丁目	物件調査	C	
82	2016.2.5	青森	中央1丁目	物件調査	C	
83	2016.2.5	青森	岡造道2丁目	物件調査	B	沢田遺跡
84	2016.2.5	青森	旭町1丁目	物件調査	C	
85	2016.2.8	浪岡	吉野田字平野	建設計画その他の建物・電柱移設工事	B	中平遺跡
86	2016.2.9	青森	桜川9丁目	不動産鑑定評価	C	
87	2016.2.9	青森	花園1丁目	物件調査	C	
88	2016.2.9	青森	南佃1丁目	建設計画(新規・住宅)	C	

第 I 章 事業実施の概要

No.	年月日	地区	住所	照会目的	回答	遺跡名
89	2016.2.10	青森	野内字蒲島	その他(敷地の拡張・道路拡幅)	C	
90	2016.2.10	青森	浜館 6 丁目	物件調査	C	
91	2016.2.12	青森	中央 3 丁目	物件調査	C	
92	2016.2.12	青森	東造道 2 丁目	物件調査	C	
93	2016.2.10	浪岡	北中野字下嶋田	物件調査	A	中道遺跡
94	2016.2.15	青森	三内字丸山	建設計画(新規・住宅)	A	浪館(1)遺跡
95	2016.2.15	青森	松原 2 丁目	物件調査	C	
96	2016.2.15	青森	花園 2 丁目	物件調査	C	
97	2016.2.15	青森	花園 2 丁目	物件調査	C	
98	2016.2.15	青森	石江字江渡	物件調査	B	石江遺跡、江渡遺跡
99	2016.2.15	青森	西滝 1 丁目	物件調査	C	
100	2016.2.15	青森	第 2 間屋町 4 丁目	物件調査	C	
101	2016.2.15	青森	網内字亀井	建設計画(新規・住宅)	B	桜峯(2)遺跡
102	2016.2.15	青森	新田 2 丁目	物件調査	C	
103	2016.2.15	浪岡	北中野字下嶋田	建設計画(新規・店舗コンビニ)	A	中道遺跡
104	2016.2.16	青森	石江字平山	物件調査	B	石江遺跡
105	2016.2.17	青森	大別内字葛野	建設計画(増改築・療養施設)	A	葛野(1)遺跡
106	2016.2.17	青森	三内字丸山	物件調査	B	三内丸山(9)遺跡
107	2016.2.17	青森	野内字鈴森	物件調査	B	野内遺跡
108	2016.2.19	青森	篠田 3 丁目	物件調査・売買	C	
109	2016.2.19	青森	金沢 4 丁目	物件調査	C	
110	2016.2.22	青森	新城字平岡	物件調査	B	西高校遺跡
111	2016.2.25	青森	小柳 3 丁目	物件調査	C	
112	2016.2.25	青森	中佃 1 丁目	物件調査	C	
113	2016.2.25	青森	浜田字玉川	物件調査	C	
114	2016.2.23	青森	岡造道 3 丁目	物件調査	B	小柳遺跡
115	2016.2.24	青森	造道 3 丁目	物件調査	A	沢田遺跡
116	2016.2.26	青森	妙見 3 丁目	不動産鑑定評価	C	
117	2016.2.26	青森	新城字山田	物件調査	B	新城山田(1)遺跡
118	2016.2.26	青森	油川字柳川	建設計画(新規)	C	
119	2016.2.29	青森	桜川 2 丁目	建設計画(新規)	C	
120	2016.2.29	青森	新城字平岡	物件調査	C	
121	2016.2.29	青森	新城字平岡	物件調査	B	新城平岡(3)遺跡
122	2016.2.29	青森	三内字丸山	建設計画(増改築・事務所・工場・倉庫)	B	三内丸山(9)遺跡
123	2016.2.29	青森	浅虫字坂本	建設計画(新規・その他の建物)	C	
124	2016.3.1	青森	駒込字見吉	建設計画(新規・住宅)	C	
125	2016.3.1	青森	佃 3 丁目	物件調査	B	佃遺跡
126	2016.3.1	青森	石江字平山	物件調査	B	石江遺跡
127	2016.3.1	青森	石江字高間	不動産鑑定評価	B	高間(1)・(6)遺跡
128	2016.3.2	浪岡	浪岡字若松	物件調査	C	
129	2016.3.4	青森	桂木 3 丁目	物件調査	C	
130	2016.3.4	青森	青柳 1 丁目	不動産鑑定評価	C	
131	2016.3.4	青森	富田 1 丁目	不動産鑑定評価	C	
132	2016.3.4	青森	三内字沢部	物件調査	B	三内沢部(1)遺跡
133	2016.3.7	青森	羽白字沢田	物件調査	C	
134	2016.3.8	青森	旭町 2 丁目	物件調査	C	
135	2016.3.9	青森	石江字平山	物件調査	B	石江遺跡
136	2016.3.10	浪岡	浪岡字細田	その他(売買のための調査)	C	
137	2016.3.11	青森	八重田 4 丁目	物件調査	B	露草遺跡
138	2016.3.11	青森	筒井 2 丁目	建設計画(新規・住宅)	C	
139	2016.3.14	青森	小柳 1 丁目	不動産鑑定評価	A	小柳遺跡
140	2016.3.14	青森	三内字沢部	物件調査	B	三内沢部(1)遺跡
141	2016.3.16	青森	妙見 3 丁目	不動産鑑定評価	C	
142	2016.3.16	青森	安田字近野	建設計画(新規)	B	近野遺跡、安田近野(1)遺跡
143	2016.3.17	青森	青柳 1 丁目	物件調査	C	
144	2016.3.17	青森	花園 1 丁目	物件調査	C	
145	2016.3.18	青森	安田字近野	物件調査	B	安田近野(2)遺跡
146	2016.3.22	青森	久須志 3 丁目	物件調査	C	
147	2016.3.22	青森	幸畑 1 丁目	物件調査	C	
148	2016.3.22	青森	筒井 2 丁目	物件調査	C	
149	2016.3.22	青森	石江字岡部	物件調査	B	岡部遺跡
150	2016.3.22	青森	羽白字沢田	建設計画(新規・その他の建物・ガソリンスタンド)	C	
151	2016.3.14	青森	安方 2 丁目	不動産鑑定評価	C	
152	2016.3.15	青森	橋本 1 丁目	建設計画(新規・店舗)	C	
153	2016.3.15	青森	月見野 1 丁目	物件調査	B	蛋沢遺跡
154	2016.3.15	青森	荒川字寒水沢	物件調査	C	

No.	年月日	地区	住所	照会目的	回答	遺跡名
155	2016.3.15	青森	矢田前字本泉	物件調査	C	
156	2016.3.15	青森	赤坂 1 丁目	物件調査	B	赤坂遺跡
157	2016.3.23	青森	月見野 1 丁目	物件調査	A	蛋沢遺跡
158	2016.3.23	青森	駒込字月見野	資材置場	A	駒込館遺跡
159	2016.3.24	青森	浪館字近野	建設計画(増改築・事務所)	B	浪館(2)遺跡
160	2016.3.24	浪岡	北中野字上沢田	土木工事計画(砂利採取)	C	
161	2016.3.25	浪岡	増館字宮元	物件調査	A	宮元遺跡
162	2016.3.25	青森	新田 2 丁目	物件調査	C	
163	2016.3.25	青森	千刈 1 丁目	物件調査	C	
164	2016.3.25	青森	新城字平岡	物件調査	B	新城平岡(6)遺跡
165	2016.3.25	青森	原別 4 丁目	不動産鑑定評価	C	
166	2016.3.25	青森	石江字三好	不動産鑑定評価	B	岡部遺跡
167	2016.3.25	青森	三内字沢部	物件調査	C	
168	2016.3.28	青森	三内字丸山	建設計画(新規・その他の建物・給食センター)	B	三内丸山(5)遺跡、近野遺跡
169	2016.3.28	青森	西滝 1 丁目	物件調査	C	
170	2016.3.28	青森	本町 2 丁目	物件調査	C	
171	2016.3.29	青森	三内字沢部	物件調査	C	
172	2016.3.29	青森	三内字丸山	土地売買	A	三内丸山(6)遺跡
173	2016.3.29	青森	本泉 1 丁目	物件調査	B	露草遺跡
174	2016.3.29	青森	安田字近野	物件調査	A	近野遺跡
175	2016.3.29	青森	橋本 3 丁目	物件調査	C	
176	2016.3.29	青森	金沢 3 丁目	不動産鑑定評価	C	
177	2016.3.29	青森	八重田 2 丁目	物件調査	C	
178	2016.3.30	青森	宮田字玉水	建設計画(車庫)	B	玉水(3)遺跡
179	2016.3.30	青森	赤坂 2 丁目	物件調査	B	戸山遺跡
180	2016.3.31	青森	西滝 2 丁目	物件調査	C	
181	2016.3.31	青森	原別 4 丁目	物件調査	C	
182	2016.3.31	青森	新城字平岡	物件調査	C	
183	2016.4.1	青森	新城字平岡	物件調査	C	
184	2016.4.1	青森	浜田字玉川	建設計画(保育園園舎)	C	
185	2016.4.1	青森	大矢沢字里見	建設計画(住宅)	C	
186	2016.4.4	青森	東大野 2 丁目	不動産鑑定評価	C	
187	2016.4.5	浪岡	徳才字山本	不動産鑑定評価	B	早稲田館遺跡
188	2016.4.5	青森	三内字沢部	物件調査	B	三内沢部(3)遺跡
189	2016.4.6	青森	矢作 3 丁目	建設計画(新規)	B	露草遺跡
190	2016.4.6	青森	羽白字池上	建設計画(新規)	C	
191	2016.4.6	青森	新城字平岡	建設計画(新規)	C	
192	2016.4.6	青森	石江字江渡	建設計画(新規)	C	
193	2016.4.7	青森	長島 4 丁目	建設計画(住宅)	C	
194	2016.4.7	青森	新城字平岡	物件調査	C	
195	2016.4.11	青森	東大野 2 丁目	建設計画(住宅・新規)	C	
196	2016.4.8	青森	第二間屋町	建設計画(住宅)	C	
197	2016.4.11	青森	新城字山田	建設計画(新規)	B	新城山田(1)遺跡
198	2016.4.12	青森	駒込字南駒込山	土木工事計画(基礎造成)	C	
199	2016.4.12	青森	荒川字寒水沢	土木工事計画(掘削・埋め戻し)	C	
200	2016.4.12	浪岡	女鹿沢字平野	土木工事計画(基礎造成)	B	長沼池遺跡
201	2016.4.12	青森	高田字朝日山	土木工事計画(基礎造成)	A	朝日山(1)・(2)遺跡
202	2016.4.14	青森	妙見 2 丁目	物件調査	C	
203	2016.4.15	青森	大野字若宮	物件調査	C	
204	2016.4.15	青森	安田字近野	物件調査	A	近野遺跡
205	2016.4.15	浪岡	浪岡字平野	物件調査	C	
206	2016.4.15	青森	大野字鳴滝	物件調査	C	
207	2016.4.15	青森	石江字岡部	物件調査	C	
208	2016.4.15	青森	北金沢 2 丁目	物件調査	C	
209	2016.4.15	青森	石江字高間	建設計画(変電所周圍欄)	B	高間(1)遺跡
210	2016.4.15	青森	沢山字野際	メガソーラーパネル	B	沢山平野(1)遺跡
211	2016.4.15	青森	花園 2 丁目	物件調査	C	
212	2016.4.15	青森	中畑 3 丁目	物件調査	C	
213	2016.4.18	青森	新城字平岡	物件調査	B	新城跡
214	2016.4.18	青森	大谷字小谷	建設計画(給油取扱所)、土木工事計画(造成)	C	
215	2016.4.19	青森	大野字若宮	建設計画(新規・住宅)	C	
216	2016.4.21	青森	原別 7 丁目	物件調査	C	
217	2016.4.21	青森	浪館前田 2 丁目	物件調査	C	
218	2016.4.21	青森	新町 2 丁目	物件調査	C	
219	2016.4.12	浪岡	浪岡字細田	その他(葬祭場)	C	
220	2016.4.15	青森	安田字近野	建設計画(新規、その他)	B	安田(1)遺跡
221	2016.4.19	青森	松原 2 丁目	不動産鑑定評価	C	
222	2016.4.19	青森	奥野 3 丁目	不動産鑑定評価	C	

市内遺跡発掘調査報告書 25

No.	年月日	地区	住所	照会目的	回答	遺跡名
223	2016.4.19	青森	花園 2丁目	不動産鑑定評価	C	
224	2016.4.19	青森	奥野 3丁目	不動産鑑定評価	C	
225	2016.4.19	青森	蛭沢 4丁目	物件調査	B	蛭沢遺跡
226	2016.4.20	青森	沢山字平野	物件調査	B	沢山平野(1)遺跡
227	2016.4.20	青森	浦川字船岡	物件調査	C	
228	2016.4.21	青森	諏訪沢字野田	建設計画(新規・住宅)	C	
229	2016.4.21	青森	金沢字稲田	建設計画(新規・住宅)	C	
230	2016.4.25	青森	富田 1丁目	物件調査	C	
231	2016.4.26	青森	岡造道 2丁目	物件調査	B	小柳遺跡
232	2016.4.26	浪岡	女鹿沢字東花園	建設計画(新規)	C	
233	2016.4.21	青森	三内字丸山	建設計画(新規)	A	浪館(1)遺跡
234	2016.4.22	青森	新城字平岡	物件調査	B	新城平岡(3)遺跡
235	2016.4.22	青森	綱越字栄山	物件調査	A	栄山(2)遺跡
236	2016.4.22	青森	新城字山田	不動産鑑定評価	B	新城跡
237	2016.4.22	青森	赤坂 1丁目	物件調査	B	赤坂遺跡
238	2016.4.22	青森	岡造道 2丁目	不動産鑑定評価	B	沢田遺跡
239	2016.4.27	青森	千刈 1丁目	物件調査	C	
240	2016.4.27	青森	新町 1丁目	不動産鑑定評価	C	
241	2016.4.28	青森	三内字沢部	物件調査	B	三内沢部(3)遺跡
242	2016.4.28	青森	橋本 2丁目	物件調査	C	
243	2016.5.2	青森	浜館 2丁目	物件調査	C	
244	2016.5.2	青森	堤町 1丁目	物件調査	C	
245	2016.5.2	青森	久須志 1丁目	物件調査	C	
246	2016.5.2	青森	緑 2丁目	物件調査	C	
247	2016.5.2	青森	富田 3丁目	物件調査	C	
248	2016.5.2	青森	東造道 2丁目	物件調査	C	
249	2016.5.2	浪岡	浪岡字淋城	物件調査	C	
250	2016.5.2	青森	浪館前田 2丁目	物件調査	C	
251	2016.5.2	青森	石江字江渡	物件調査	C	
252	2016.5.6	青森	奥内字富田	建設計画(住宅)	C	
253	2016.5.8	青森	金沢 1丁目	不動産鑑定評価	C	
254	2016.5.8	青森	花園 2丁目	物件調査	C	
255	2016.5.10	青森	金浜字稲田	建設計画(ソーラーパネル)	C	
256	2016.5.11	青森	千刈 4丁目	不動産鑑定評価	C	
257	2016.5.11	青森	大野字鳴滝	建設計画、物件調査	C	
258	2016.5.11	青森	佃 2丁目	建設計画(新規・住宅)	C	
259	2016.5.11	浪岡	平野字平野	建設計画(増改築・住宅)	A	中平遺跡
260	2016.5.11	青森	平新田字玉清水	建設計画(住宅)	C	
261	2016.5.16	青森	奥野 2丁目	建設計画(新規・住宅)	C	
262	2016.5.16	青森	浦町字奥野	不動産鑑定評価	C	
263	2016.5.16	浪岡	下十川字扇田	物件調査	B	銀前田遺跡
264	2016.5.17	青森	筒井字八ツ橋	物件調査	C	
265	2016.5.17	青森	石江字江渡	物件調査	C	
266	2016.5.17	青森	三内字丸山	建設計画(ソーラーパネル)	A	三内丸山(9)遺跡
267	2016.5.17	青森	三内字丸山	建設計画(ソーラーパネル)	B	三内丸山(9)遺跡
268	2016.5.17	青森	三内字丸山	建設計画(ソーラーパネル)	B	三内丸山(9)遺跡
269	2016.5.17	青森	新城字山田	建設計画(ソーラーパネル)	C	
270	2016.5.18	青森	石江字岡部	不動産鑑定評価	B	岡部遺跡
271	2016.5.18	青森	新町 1丁目	不動産鑑定評価	C	
272	2016.5.19	青森	富田 5丁目	物件調査	C	
273	2016.5.19	青森	中佃 1丁目	物件調査	C	
274	2016.5.19	青森	三内字丸山	物件調査	B	三内丸山(3)遺跡
275	2016.5.20	青森	幸畑字谷脇	建設計画(新規・住宅)	B	阿部野(2)遺跡
276	2016.5.23	青森	駒込字深川	その他(太陽光パネル)	C	
277	2016.5.23	青森	石江字岡部	建設計画(新規・その他)	B	高岡(6)遺跡
278	2016.5.24	青森	大野字若宮	不動産鑑定評価	C	
279	2016.5.25	青森	金沢 5丁目	物件調査	C	
280	2016.5.25	青森	浪館字志田	建設計画(新規・住宅)	C	
281	2016.5.25	青森	綱越字栄山	建設計画(新規・自動車整備工場)	B	綱越館遺跡
282	2016.5.26	青森	久栗坂字浜田	不動産鑑定評価	C	
283	2016.5.26	青森	浜館 1丁目	物件調査	C	
284	2016.5.26	青森	高田字日野	物件調査	B	高田城跡
285	2016.5.27	青森	中佃 2丁目	建設計画(新規)	C	
286	2016.5.27	青森	石江字岡部	建設計画(新規)	C	
287	2016.5.27	青森	三内字沢部	建設計画(新規・住宅)	A	三内沢部(2)遺跡
288	2016.5.30	浪岡	杉沢字山本	不動産鑑定評価(競売)	A	山元(4)遺跡
289	2016.5.31	青森	浜田 1丁目	不動産鑑定評価	C	
290	2016.6.1	青森	安田字近野	建設計画(新規・住宅)	B	安田(1)遺跡
291	2016.6.1	青森	浦川字千刈	建設計画(その他)	C	
292	2016.6.1	青森	鶴ヶ坂字田川	建設計画(ソーラーパネル)	C	

No.	年月日	地区	住所	照会目的	回答	遺跡名
293	2016.6.2	青森	荒川字筒井	物件調査	C	
294	2016.6.2	青森	宮田字玉水	建設計画(増改築・住宅)	B	三本木遺跡、宮田遺跡
295	2016.6.2	青森	第二周屋町 4丁目	物件調査	C	
296	2016.6.2	青森	泉野字内野	物件調査	C	
297	2016.6.2	青森	第二周屋町 3丁目	物件調査	C	
298	2016.6.2	青森	富田 3丁目	物件調査	C	
299	2016.6.2	浪岡	女鹿沢字東早稲田	建設計画(住宅)	A	女鹿沢遺跡
300	2016.6.3	浪岡	郷山前字村元	建設計画(新規・住宅)	A	郷山前村元遺跡
301	2016.6.3	青森	鶴ヶ坂字早稲田	鉄塔(携帯電話基地局建設)	C	
302	2016.6.6	青森	三内字丸山	建設計画(新規・その他)	B	三内丸山(5)遺跡
303	2016.6.6	青森	西滝 2丁目	建設計画(住宅)	C	
304	2016.6.7	青森	三内字丸山	不動産鑑定評価	A	三内丸山(5)遺跡
305	2016.6.7	青森	三内字丸山	不動産鑑定評価	B	三内丸山(5)遺跡
306	2016.6.7	青森	三内字丸山	不動産鑑定評価	B	三内丸山(6)遺跡
307	2016.6.6	浪岡	吉野田字平野	建設計画(新規・住宅)	A	中平遺跡
308	2016.6.7	青森	岡町字宮本	不動産鑑定評価	B	野木和(1)遺跡
309	2016.6.7	青森	新城字平岡	不動産鑑定評価	B	新城平岡(4)遺跡
310	2016.6.7	青森	新城字平岡	建設計画(ソーラーパネル)	B	新城平岡(3)遺跡
311	2016.6.7	青森	幸畑字谷脇	建設計画(新規・住宅)	B	阿部野(2)遺跡
312	2016.6.7	青森	蛭沢 2丁目	不動産鑑定評価	B	戸山遺跡
313	2016.6.8	青森	安方 1丁目	物件調査	C	
314	2016.6.8	青森	橋本 1丁目	物件調査	C	
315	2016.6.8	青森	新町 1丁目	物件調査	C	
316	2016.6.8	青森	新城字福田	不動産鑑定評価	B	新田(2)遺跡、新城平岡(4)・(5)遺跡
317	2016.6.8	青森	金浜字船岡	建設計画(増改築・住宅)	C	
318	2016.6.8	青森	佃 1丁目	物件調査	C	
319	2016.6.9	青森	大野字若宮	建設計画	C	
320	2016.6.9	青森	浜田字玉川	建設計画	C	
321	2016.6.9	青森	原別 4丁目	物件調査	C	
322	2016.6.9	青森	新城字平岡	物件調査	C	
323	2016.6.9	青森	石江字江渡	建設計画(新規・集合住宅)	B	江渡遺跡
324	2016.6.10	青森	浜館 1丁目	建設計画(住宅)	C	
325	2016.6.13	青森	大野字金沢	建設計画(住宅)	C	
326	2016.6.13	青森	三内字沢部	物件調査	A	三内沢部(3)遺跡
327	2016.6.13	青森	岡造道 3丁目	物件調査(売買予定)	B	小柳遺跡
328	2016.6.14	青森	中佃 2丁目	建設計画	C	
329	2016.6.15	青森	港町 3丁目	物件調査	C	
330	2016.6.16	青森	東大野 2丁目	不動産鑑定評価	C	
331	2016.6.16	青森	花園 2丁目	建設計画(新規)	C	
332	2016.6.16	青森	小柳 1丁目	建設計画(新規)	C	
333	2016.6.16	青森	はまなす 1丁目	建設計画(新規)	C	
334	2016.6.16	浪岡	浪岡字淋城	建設計画(新規)	C	
335	2016.6.16	青森	筒井 2丁目	建設計画(新規)	C	
336	2016.6.16	青森	蛭沢 1丁目	物件調査	C	
337	2016.6.20	青森	三内字稲元	物件調査	C	
338	2016.6.20	青森	浦町字奥野	建設計画(新規・住宅)	C	
339	2016.6.20	青森	幸畑字谷脇	建設計画(新規・住宅)	B	阿部野(2)遺跡
340	2016.6.20	青森	高田字日野	建設計画(新規・住宅)	C	
341	2016.6.20	青森	新城字山田	物件調査	C	
342	2016.6.20	青森	新城字山田	物件調査	C	
343	2016.6.21	青森	飛鳥字塩越	物件調査	C	
344	2016.6.21	青森	新町 2丁目	物件調査	C	
345	2016.6.21	浪岡	浪岡字細田	不動産鑑定評価	C	
346	2016.6.21	青森	原別 7丁目	物件調査	C	
347	2016.6.21	青森	問屋町 2丁目	物件調査	C	
348	2016.6.21	青森	高田字朝日山	物件調査	B	高田蝦夷館遺跡、朝日山(7)遺跡
349	2016.6.22	青森	青柳 2丁目	建設計画	C	
350	2016.6.22	青森	西滝 1丁目	建設計画	C	
351	2016.6.22	青森	奥野 2丁目	建設計画	C	
352	2016.6.23	青森	新城字山田	物件調査	C	
353	2016.6.23	青森	大野字前田	物件調査	C	
354	2016.6.23	青森	桜川 2丁目	物件調査	C	
355	2016.6.23	青森	原別 3丁目	物件調査	C	
356	2016.6.24	青森	桜川 1丁目	建設計画	C	
357	2016.6.24	青森	旭町 2丁目	建設計画	C	
358	2016.6.27	青森	桜川 1丁目	物件調査	C	
359	2016.6.27	青森	新城字平岡	建設計画	C	
360	2016.6.27	青森	佃 2丁目	物件調査	C	
361	2016.6.27	青森	花園 2丁目	物件調査	C	

第 I 章 事業実施の概要

No.	年月日	地区	住所	照会目的	回答	遺跡名
362	2016.6.28	青森	月見野 1 丁目	建設計画	C	
363	2016.6.28	浪岡	浪岡字平野	建設計画(新規・店舗)	C	
364	2016.6.28	浪岡	大釈迦字山本	その他(メガソーラー用地としての検討)	A	山本(2)・(3)遺跡
365	2016.6.30	青森	石江字江渡	建設計画(新規・住宅)	B	江渡遺跡
366	2016.6.30	青森	石江字三好	建設計画(新規・住宅)	C	
367	2016.6.30	青森	千富町 1 丁目	建設計画(新規・住宅)	C	
368	2016.6.30	青森	久須志 3 丁目	建設計画(新規・住宅)	C	
369	2016.6.30	青森	羽白字沢田	建設計画(住宅)	C	
370	2016.6.30	浪岡	長沼字南藤巻	その他(携帯電話基地局)	C	
371	2016.6.30	青森	松森 3 丁目	物件調査	C	
372	2016.7.1	青森	妙見 2 丁目	物件調査	C	
373	2016.7.1	青森	中佃 2 丁目	物件調査	C	
374	2016.7.1	青森	東道道 3 丁目	物件調査	C	
375	2016.7.4	青森	三内字稲元	物件調査	C	
376	2016.7.4	青森	富田 1 丁目	物件調査	C	
377	2016.7.5	青森	大矢沢字里見	物件調査	C	
378	2016.7.5	浪岡	大釈迦字前田	不動産鑑定評価	C	
379	2016.7.5	青森	金浜字稲田	建設計画(住宅)	C	
380	2016.7.6	青森	幸畑 2 丁目	物件調査	C	
381	2016.7.6	青森	岡造道 2 丁目	建設計画(新規)	B	沢田遺跡、小柳遺跡
382	2016.7.6	青森	駒込字深沢	物件調査	C	
383	2016.7.6	青森	駒込字深沢	物件調査	C	
384	2016.7.7	青森	駒込字深沢	建設計画(ソーラーパネル)	C	
385	2016.7.7	青森	新城字平岡	建設計画	C	
386	2016.7.7	青森	石江字高岡	物件調査	A	高岡(1)遺跡
387	2016.7.7	青森	石江字岡部	物件調査	B	岡部遺跡
388	2016.7.8	青森	駒込字深沢	その他(ソーラーパネル)	C	
389	2016.7.8	青森	新城字平岡	不動産鑑定評価、物件調査	C	
390	2016.7.8	青森	佃 3 丁目	物件調査	A	佃遺跡
391	2016.7.11	青森	金沢 1 丁目	物件調査	C	
392	2016.7.11	青森	北金沢 1 丁目	物件調査	C	
393	2016.7.11	青森	桜川 4 丁目	物件調査	C	
394	2016.7.11	青森	中佃 3 丁目	物件調査	B	佃遺跡
395	2016.7.11	青森	大野字若宮	物件調査	C	
396	2016.7.11	青森	浜館 3 丁目	物件調査	C	
397	2016.7.11	青森	中央 4 丁目	物件調査	C	
398	2016.7.12	青森	港町 1 丁目	物件調査	C	
399	2016.7.13	青森	第 2 問屋町 1 丁目	物件調査	C	
400	2016.7.13	青森	高田字朝日山	不動産鑑定評価	C	
401	2016.7.14	青森	石江字平山	不動産売買	A	石江遺跡
402	2016.7.14	青森	新城字平岡	物件調査	B	新城平岡(3)遺跡
403	2016.7.14	青森	千刈 1 丁目	物件調査	C	
404	2016.7.15	青森	鶴ヶ坂字山本	土木工事計画(岩石採取)	C	
405	2016.7.15	青森	西田沢字沖津	建設計画(住宅)	C	
406	2016.7.15	青森	富田 3 丁目	建設計画(新規・その他)	C	
407	2016.7.19	青森	新町野字菅谷	建設計画(その他)	B	新町野遺跡
408	2016.7.20	青森	羽白字池上	不動産鑑定評価	C	
409	2016.7.20	青森	勝田 2 丁目	不動産鑑定評価	C	
410	2016.7.21	青森	石江字高岡	建設計画(新規・住宅)	A	高岡(1)遺跡
411	2016.7.21	青森	中央 1 丁目	物件調査	C	
412	2016.7.22	青森	大野字山下	建設計画(新規)	C	
413	2016.7.22	青森	羽白字沢田	物件調査	C	
414	2016.7.22	青森	油川字大浜	物件調査	C	
415	2016.7.22	青森	油川字岡田	物件調査	C	
416	2016.7.22	青森	港町 1 丁目	建設計画(新規・住宅)	C	
417	2016.7.22	青森	花園 2 丁目	建設計画(新規・住宅)	C	
418	2016.7.25	青森	野木字野尻	建設計画(増改築・その他)	B	伊吹遺跡
419	2016.7.25	青森	石江字高岡	物件調査	B	高岡(1)遺跡
420	2016.7.25	青森	石江字三好	物件調査	C	
421	2016.7.25	青森	筒井字八ツ橋	物件調査	C	
422	2016.7.25	青森	蛭沢 1 丁目	物件調査	C	
423	2016.7.25	青森	中佃 1 丁目	物件調査	C	
424	2016.7.25	青森	桜川 9 丁目	物件調査	C	
425	2016.7.25	青森	桂木 2 丁目	物件調査	C	
426	2016.7.26	青森	高田字日野	建設計画(新規・倉庫)	B	高田城跡
427	2016.7.26	青森	三内字沢部	物件調査	B	三内沢部(3)遺跡
428	2016.7.27	青森	合子沢字山崎	その他(ソーラーパネル)	B	横内(2)遺跡
429	2016.7.27	青森	羽白字沢田	物件調査	C	
430	2016.7.27	青森	堤町 1 丁目	物件調査(不動産売買)	C	
431	2016.7.28	青森	久須志 3 丁目	建設計画	C	

No.	年月日	地区	住所	照会目的	回答	遺跡名
432	2016.7.28	浪岡	徳才字福田	建設計画(新規・住宅)	C	
433	2016.7.28	青森	浪館前田 2 丁目	物件調査	C	
434	2016.8.1	青森	矢田前字本泉	物件調査	C	
435	2016.8.2	青森	中央 4 丁目	物件調査	C	
436	2016.8.2	青森	久須志 3 丁目	物件調査	C	
437	2016.8.2	青森	西大野 1 丁目	物件調査	C	
438	2016.8.2	青森	西大野 1 丁目	物件調査	C	
439	2016.8.2	青森	奥野 2 丁目	物件調査	C	
440	2016.8.2	青森	浜館 3 丁目	物件調査	C	
441	2016.8.2	青森	第二問屋町 3 丁目	物件調査	C	
442	2016.8.3	青森	蛭沢 2 丁目	物件調査	B	戸山遺跡
443	2016.8.3	青森	堤町 1 丁目	物件調査	C	
444	2016.8.3	青森	大野字山下	物件調査	C	
445	2016.8.3	青森	原別 4 丁目	物件調査	C	
446	2016.8.4	青森	三内字稲元	建設計画(新規・その他)	C	
447	2016.8.4	青森	浪館前田 4 丁目	建設計画(新規・住宅)	C	
448	2016.8.4	青森	古川 2 丁目	建設計画(新規・住宅)	C	
449	2016.8.5	青森	大野字若宮	物件調査	C	
450	2016.8.6	青森	金沢 3 丁目	物件調査	C	
451	2016.8.8	青森	筒井 3 丁目	土木工事計画(宅地分譲)	C	
452	2016.8.8	青森	西滝 3 丁目	物件調査	C	
453	2016.8.8	青森	三内字丸山	建設計画(新規・住宅)	B	三内丸山遺跡、浪館(1)遺跡
454	2016.8.8	青森	石江字高岡	物件調査	A	高岡(1)遺跡
455	2016.8.8	青森	新城字山田	物件調査	C	
456	2016.8.8	青森	八ッ役字矢作	不動産鑑定評価	C	
457	2016.8.9	青森	矢田字下野尻	不動産鑑定評価	B	上野尻遺跡
458	2016.8.9	青森	原別 4 丁目	不動産鑑定評価	C	
459	2016.8.9	青森	中央 3 丁目	不動産鑑定評価	C	
460	2016.8.9	青森	東大野 2 丁目	不動産鑑定評価	C	
461	2016.8.9	青森	新町 1 丁目	不動産鑑定評価	C	
462	2016.8.9	青森	長島 3 丁目	不動産鑑定評価	C	
463	2016.8.9	青森	新城字福田	建設計画(増改築・倉庫、土木工事計画(砂利採取・土取り))	C	
464	2016.8.9	青森	鶴ヶ坂字川台	不動産鑑定評価	C	
465	2016.8.10	青森	大矢沢字里見	不動産鑑定評価	A	大矢沢野田(1)遺跡
466	2016.8.10	青森	矢田前字弥生田	建設計画(住宅)、土木工事計画(新規・宅地分譲)	C	
467	2016.8.10	青森	問屋町 1 丁目	物件調査	C	
468	2016.8.15	青森	富田 4 丁目	物件調査	C	
469	2016.8.15	青森	堤町 1 丁目	物件調査	C	
470	2016.8.16	青森	諏訪沢字野田	建設計画(新規・住宅)	C	
471	2016.8.16	青森	平新田字森越	建設計画(新規・住宅)	C	
472	2016.8.17	青森	駒込字月見野	建設計画(増改築・その他)	B	駒込館遺跡、月見野(3)遺跡
473	2016.8.17	青森	油川字浪返	物件調査	C	
474	2016.8.18	青森	浪打 2 丁目	物件調査	C	
475	2016.8.19	青森	大谷字小谷	建設計画(増改築・給油所)	B	大谷小谷遺跡
476	2016.8.19	浪岡	女鹿沢字平野	物件調査	A	長沼池遺跡
477	2016.8.22	青森	妙見 1 丁目	物件調査	C	
478	2016.8.22	青森	安田字近野	物件調査	B	安田近野(2)遺跡
479	2016.8.22	青森	飛鳥字塩越	物件調査	C	
480	2016.8.22	青森	金沢 3 丁目	物件調査	C	
481	2016.8.22	青森	安田字近野	物件調査	B	安田近野(1)遺跡
482	2016.8.23	青森	中央 1 丁目	不動産鑑定評価	C	
483	2016.8.23	青森	浜田字玉川	建設計画(その他)	C	
484	2016.8.24	青森	港町 3 丁目	物件調査	C	
485	2016.8.24	青森	横内字亀井	建設計画(新規・住宅)	A	横内城跡
486	2016.8.24	青森	横内字亀井	建設計画(新規・住宅)	B	横内(3)遺跡
487	2016.8.24	青森	原別 8 丁目	建設計画(新規・住宅)	C	
488	2016.8.24	浪岡	吉野田字荷越沢	建設計画(新規・住宅)	C	
489	2016.8.25	青森	桜川 5 丁目	物件調査	C	
490	2016.8.25	青森	久須志 1 丁目	物件調査	C	
491	2016.8.25	青森	浪岡字岡田	建設計画(増改築・その他)	B	川原館遺跡、浪岡城遺跡
492	2016.8.25	青森	富田 4 丁目	物件調査	C	
493	2016.8.25	青森	大野字前田	物件調査	C	
494	2016.8.25	青森	中央 3 丁目	物件調査	C	
495	2016.8.25	青森	野尻字今田	物件調査	C	
496	2016.8.25	青森	新城字平岡	物件調査	B	新城平岡(3)遺跡
497	2016.8.25	青森	戸山字赤坂	建設計画(住宅)	A	戸山遺跡
498	2016.8.25	青森	新城字平岡	物件調査	A	新城跡
499	2016.8.26	青森	三内字丸山	土木工事計画(宅地分譲)	B	浪館(1)遺跡、三内丸山(3)遺跡

市内遺跡発掘調査報告書 25

No.	年月日	地区	住所	照会目的	回答	遺跡名
500	2016.8.29	青森	第二間屋町 2 丁目	物件調査	C	
501	2016.8.29	浪岡	浪岡字浅井	不動産鑑定評価	B	川原館遺跡
502	2016.8.30	青森	神館 3 丁目	物件調査	C	
503	2016.8.31	青森	旭町 2 丁目	物件調査	C	
504	2016.9.1	浪岡	大釈迦字沢田	建設計画 (新規・工場)	C	
505	2016.9.2	青森	三内字沢部	物件調査	B	三内沢部 (3) 遺跡
506	2016.9.5	青森	花園 2 丁目	不動産鑑定評価	C	
507	2016.9.6	青森	安田字近野	物件調査	B	安田近野 (2) 遺跡
508	2016.9.6	青森	馬屋尻字清水	不動産鑑定評価	B	玉水 (4) 遺跡
509	2016.9.7	青森	安田字近野	建設計画 (その他)	C	近野遺跡
510	2016.9.7	青森	原別 7 丁目	建設計画 (その他)	C	
511	2016.9.7	青森	新城字平岡	物件調査	C	新城平岡 (2)
512	2016.9.8	青森	藤田 3 丁目	建設計画 (新規・住宅)	C	
513	2016.9.8	青森	新城字平岡	建設計画 (新規・住宅)	C	
514	2016.9.8	青森	大谷字小谷	建設計画 (新規・その他)、 土木工事計画、物件調査	C	
515	2016.9.8	青森	油川字岡田	建設計画	C	
516	2016.9.8	青森	八重田 3 丁目	建設計画	B	露草遺跡
517	2016.9.9	青森	西滝 3 丁目	建設計画 (住宅)	C	
518	2016.9.9	青森	本町 1 丁目	物件調査	C	
519	2016.9.9	青森	浪館前田 1 丁目	物件調査	C	
520	2016.9.9	青森	橋本 1 丁目	物件調査	C	
521	2016.9.12	青森	妙見 1 丁目	物件調査	C	
522	2016.9.12	青森	新城字平岡	物件調査	A	新城平岡 (5) 遺跡
523	2016.9.13	青森	浜田字玉川	物件調査	C	
524	2016.9.13	青森	三内字沢部	物件調査	A	三内沢部 (3) 遺跡
525	2016.9.13	青森	石江字江渡	物件調査	B	石江遺跡、江渡遺跡
526	2016.9.13	浪岡	浪岡字細田	物件調査	C	
527	2016.9.13	青森	原別 4 丁目	物件調査	C	
528	2016.9.13	青森	浪館前田 2 丁目	物件調査	C	
529	2016.9.13	青森	藤田 3 丁目	物件調査	C	
530	2016.9.13	青森	幸畑字松元	物件調査	C	
531	2016.9.14	青森	新城字平岡	不動産鑑定評価	C	
532	2016.9.15	青森	本町 3 丁目	物件調査	C	
533	2016.9.15	青森	佃 3 丁目	その他	C	
534	2016.9.16	青森	橋本 2 丁目	建設計画	C	
535	2016.9.16	青森	花園 1 丁目	建設計画	C	
536	2016.9.16	青森	大野字若宮	建設計画	C	
537	2016.9.16	青森	中央 2 丁目	建設計画 (新規・住宅)	C	
538	2016.9.20	青森	中央 1 丁目	建設計画 (住宅)、物件 調査	C	
539	2016.9.20	青森	幸畑字阿部野	物件調査	A	阿部野 (1) 遺跡
540	2016.9.20	青森	松森 2 丁目	物件調査	C	
541	2016.9.20	青森	三内字丸山	不動産鑑定評価	C	
542	2016.9.20	青森	港町 3 丁目	不動産鑑定評価	C	
543	2016.9.20	青森	中佃 1 丁目	不動産鑑定評価	C	
544	2016.9.21	青森	中央 1 丁目	不動産鑑定評価	C	
545	2016.9.21	青森	三内字沢部	物件調査	B	石江遺跡
546	2016.9.21	青森	青柳 1 丁目	不動産鑑定評価	C	
547	2016.9.21	青森	三内字丸山	建設計画 (新規・住宅)、 土木工事計画 (新規・宅 地分譲)、物件調査	A	三内丸山 (8) 遺跡
548	2016.9.23	青森	野内字山玉林	建設計画 (新規・その他)	C	
549	2016.9.23	青森	駒込字桐ノ沢	建設計画 (増改築・その 他)	B	玉清水 (3) 遺跡
550	2016.9.26	青森	妙見 2 丁目	物件調査	C	
551	2016.9.26	青森	本町 2 丁目	物件調査	C	
552	2016.9.27	青森	橋本 2 丁目	物件調査	C	
553	2016.9.27	青森	花園 1 丁目	物件調査	C	
554	2016.9.27	青森	南佃 2 丁目	物件調査	C	
555	2016.9.27	青森	横内字神田	建設計画 (その他)	C	
556	2016.9.27	青森	新城字平岡	物件調査	C	
557	2016.9.27	青森	花園 1 丁目	物件調査	C	
558	2016.9.27	青森	原別 1 丁目	物件調査	C	
559	2016.9.28	青森	岡町字宮本	建設計画 (新規・工場)	B	宮本 (1) 遺跡
560	2016.9.29	青森	自由ヶ丘 2 丁目	建設計画 (新規・店舗)	C	
561	2016.9.30	青森	大野字山下	建設計画 (新規・住宅)	C	
562	2016.10.3	青森	幸畑字松元	建設計画 (新規・住宅)	B	大矢沢野田 (2) 遺跡
563	2016.10.3	青森	新城字平岡	建設計画 (新規・住宅)	B	新城平岡 (3) 遺跡
564	2016.10.4	青森	三内字丸山	物件調査	B	三内丸山 (3)・(8) 遺跡
565	2016.10.4	青森	筒井八ツ橋	物件調査	C	
566	2016.10.4	青森	石江字江渡	物件調査	C	
567	2016.10.4	青森	富田 3 丁目	建設計画 (新規・住宅)	C	
568	2016.10.4	青森	花園 2 丁目	建設計画 (新規・住宅)	C	

No.	年月日	地区	住所	照会目的	回答	遺跡名
569	2016.10.5	青森	高田字朝日山	土木工事計画 (増工・資 材置き場)	B	朝日山 (1) 遺跡
570	2016.10.6	青森	幸畑字阿部野	物件調査	B	阿部野 (2) 遺跡
571	2016.10.6	青森	新城字山田	物件調査	B	新城平岡 (3) 遺跡
572	2016.10.6	青森	新城字平岡	物件調査	C	
573	2016.10.6	青森	奥野 4 丁目	物件調査	C	
574	2016.10.6	青森	新町野字菅谷	物件調査	C	
575	2016.10.7	青森	奥野 3 丁目	物件調査	C	
576	2016.10.7	青森	浪打 2 丁目	物件調査	C	
577	2016.10.11	青森	西滝字切島	不動産鑑定評価	C	
578	2016.10.11	青森	駒込字桐ノ沢	建設計画 (新規・住宅)	C	
579	2016.10.12	青森	浦町字奥野	不動産鑑定評価	C	
580	2016.10.12	青森	浅虫字山下	建設計画 (新規・住宅)	C	
581	2016.10.13	青森	三内字丸山	建設計画 (その他)	B	三内丸山 (9) 遺跡
582	2016.10.13	青森	平新田字森越	建設計画 (新規・住宅)	B	後港遺跡
583	2016.10.13	青森	石江字三好	不動産鑑定評価	C	
584	2016.10.14	青森	鶴ヶ坂字田川	建設計画 (その他)	C	
585	2016.10.14	青森	南佃 2 丁目	建設計画 (新規)	C	
586	2016.10.14	青森	石江字江渡	建設計画 (新規・その他)	C	
587	2016.10.14	青森	浜田 2 丁目	建設計画 (新規・その他)	C	
588	2016.10.14	青森	石江字江渡	建設計画 (新規・その他)	C	
589	2016.10.14	青森	石江字江渡	建設計画 (新規・その他)、 土木工事計画 (新規・土 取り)	C	
590	2016.10.17	青森	石江字岡部	物件調査	B	岡部遺跡
591	2016.10.18	青森	港町 1 丁目	物件調査	C	
592	2016.10.18	青森	中央 2 丁目	物件調査	C	
593	2016.10.18	青森	千刈 3 丁目	物件調査	C	
594	2016.10.18	青森	北金沢 1 丁目	物件調査	C	
595	2016.10.18	青森	三内字里見	その他 (事前調査)	B	三内丸山 (8) 遺跡
596	2016.10.19	青森	新城字山田	物件調査	C	
597	2016.10.19	青森	港町 3 丁目	物件調査	C	
598	2016.10.21	青森	新町 1 丁目	物件調査	C	
599	2016.10.21	青森	旭町 3 丁目	物件調査	C	
600	2016.10.21	青森	浜館字科	建設計画 (増改築・住宅)	C	
601	2016.10.21	青森	三内字沢部	その他	C	
602	2016.10.21	青森	諏訪沢字松代	物件調査	C	
603	2016.10.24	青森	北金沢 2 丁目	物件調査	C	
604	2016.10.24	青森	新町 1 丁目	物件調査	C	
605	2016.10.25	青森	はまなす 1 丁目	建設計画 (新規・住宅)	C	
606	2016.10.25	青森	筒井 3 丁目	物件調査	C	
607	2016.10.26	青森	長島 4 丁目	物件調査	C	
608	2016.10.26	青森	本町 2 丁目	不動産鑑定評価	C	
609	2016.10.26	青森	新町 1 丁目	不動産鑑定評価	C	
610	2016.10.26	浪岡	徳才子字山元	物件調査	C	
611	2016.10.27	青森	浜田字玉川	建設計画 (その他)	C	
612	2016.10.27	青森	新田 2 丁目	建設計画 (新規・倉庫)	C	
613	2016.10.27	青森	野内字浦島	建設計画 (その他)	C	
614	2016.10.28	青森	新城字山田	物件調査	C	
615	2016.10.28	青森	西滝 1 丁目	物件調査	C	
616	2016.10.28	青森	上野字山辺	建設計画 (新規・住宅)	C	
617	2016.10.31	青森	石江字高間	建設計画 (新規・住宅)	A	新城平岡 (4) 遺跡
618	2016.10.31	青森	三内字沢部	建設計画 (新規・住宅)	B	三内沢部 (3) 遺跡
619	2016.10.31	青森	安田字近野	不動産鑑定評価	A	近野遺跡
620	2016.10.31	青森	岡造道 2 丁目	不動産鑑定評価	A	小柳遺跡
621	2016.10.31	青森	蛸沢 2 丁目	物件調査	A	戸山遺跡
622	2016.11.1	浪岡	女鹿沢字野尻	不動産鑑定評価	B	女鹿沢野尻遺跡
623	2016.11.2	青森	三内字沢部	建設計画 (新規・住宅)	B	石江遺跡
624	2016.11.2	青森	久須志 4 丁目	物件調査	C	
625	2016.11.2	青森	富田 3 丁目	建設計画 (新規・その他)	C	
626	2016.11.2	青森	久須志 3 丁目	建設計画 (新規・その他)	C	
627	2016.11.4	青森	合子沢字山崎	その他 (売買)	B	横内 (1) 遺跡
628	2016.11.4	浪岡	郷山前字村元	建設計画 (新規・倉庫)	A	郷山前村元遺跡
629	2016.11.4	浪岡	吉内字山下	建設計画 (新規・住宅)	B	北高館遺跡、吉内遺跡
630	2016.11.4	青森	筒井字桜川	建設計画 (新規・住宅)	C	
631	2016.11.4	青森	上野字山辺	建設計画 (新規・住宅)	C	
632	2016.11.4	青森	三内字丸山	建設計画 (新規・住宅)	B	三内丸山 (8) 遺跡
633	2016.11.7	青森	三内字沢部	物件調査	C	
634	2016.11.7	青森	久須志 1 丁目	物件調査	C	
635	2016.11.7	青森	諏訪沢字丸山	土木工事計画 (新規・そ の他)	B	諏訪沢山辺遺跡
636	2016.11.7	青森	安田字近野	物件調査	B	三内丸山 (6) 遺跡
637	2016.11.8	青森	新城字山田	物件調査	B	新城跡

No.	年月日	地区	住所	照会目的	回答	遺跡名
638	2016.11.8	青森	金沢 2 丁目	物件調査	C	
639	2016.11.8	青森	新城字平岡	物件調査	C	
640	2016.11.8	浪岡	浪岡字平野	物件調査	C	
641	2016.11.8	青森	谷浦 1 丁目	物件調査	C	
642	2016.11.8	青森	小柳 1 丁目	物件調査	C	
643	2016.11.9	青森	築木館字布引	不動産鑑定評価	A	築木館岩瀬遺跡
644	2016.11.9	青森	築木館字岩瀬	不動産鑑定評価	A	築木館岩瀬遺跡
645	2016.11.9	青森	堤町 2 丁目	不動産鑑定評価	C	
646	2016.11.11	青森	小柳 1 丁目	建設計画 (住宅)	C	
647	2016.11.11	青森	富田 5 丁目	建設計画 (住宅)	C	
648	2016.11.14	青森	妙見 1 丁目	物件調査	C	
649	2016.11.14	青森	筒井 2 丁目	建設計画 (新規・住宅)	C	
650	2016.11.15	青森	幸畑 4 丁目	物件調査	C	
651	2016.11.15	青森	小柳 6 丁目	物件調査	C	
652	2016.11.15	青森	石江字三好	建設計画 (新規・増改築・広告塔)	C	
653	2016.11.16	青森	三内字沢部	物件調査、その他	A	三内沢部 (3) 遺跡
654	2016.11.16	青森	浜館 3 丁目	建設計画 (新規・集合住宅)	C	
655	2016.11.16	青森	三内字丸山	建設計画 (住宅)	A	三内丸山遺跡
656	2016.11.17	青森	八重田 2 丁目	建築計画 (店舗)	C	
657	2016.11.17	青森	新城字平岡	物件調査	C	
658	2016.11.18	青森	新城字平岡	物件調査	C	
659	2016.11.18	青森	小柳 2 丁目	物件調査	A	小柳遺跡
660	2016.11.18	青森	油川字千刈	物件調査	C	
661	2016.11.21	青森	久須志 3 丁目	物件調査	C	
662	2016.11.21	青森	三内字沢部	物件調査	C	
663	2016.11.21	青森	大野字山下	土木工事計画 (宅地分譲)	C	
664	2016.11.21	浪岡	高屋数字野尻	物件調査	A	野尻 (2)・(4) 遺跡
665	2016.11.21	青森	石江字江渡	物件調査	A	江渡遺跡
666	2016.11.22	青森	新城字山田	建設計画 (新規・住宅)	B	新城山田 (1) 遺跡
667	2016.11.22	青森	新城字平岡	物件調査	C	
668	2016.11.22	青森	西滝 3 丁目	物件調査	C	
669	2016.11.22	青森	幸畑 5 丁目	物件調査	C	
670	2016.11.24	青森	港町 3 丁目	物件調査	C	
671	2016.11.24	青森	古川 1 丁目	物件調査	C	
672	2016.11.25	青森	岡造道 1 丁目	物件調査	C	
673	2016.11.25	青森	西滝 3 丁目	不動産鑑定評価	C	
674	2016.11.25	青森	大野字前田	不動産鑑定評価	C	
675	2016.11.28	青森	三内字丸山	建設計画 (新規・鉄塔)	B	三内丸山 (9) 遺跡
676	2016.11.29	青森	孫内字山科	土木工事計画 (新規・携帯電話基地局)	C	
677	2016.11.30	青森	古川 3 丁目	物件調査	C	
678	2016.11.30	青森	緑 1 丁目	物件調査	C	
679	2016.11.30	青森	はまなす 2 丁目	建設計画 (住宅)	C	

第 2 表 平成 27 年 12 月～平成 28 年 11 月 市関係課からの事業照会一覧

No.	年月日	照会者	地区	計画 (照会) 地	事業内容・照会目的	回答	遺跡名
1	2015.12.3	農林水産部 農業政策課	青森	田茂木野字阿部野	青森農業振興地域整備計画変更	C	
2	2015.12.18	都市整備部 用地課	青森	新田 3 丁目	土地有償譲渡届出	C	
3	2015.12.17	市民生活部 生活安心課	青森	新町野地区	施設建築 (斎場建替)	A	新町野遺跡
			青森	大別内地区	施設建築 (霊園拡張)	B	葛野 (3) 遺跡
4	2015.12.17	企業局水道 部整備部	青森	小柳地区ほか 56 地点	上水道工事	A	小柳遺跡ほか
5	2015.12.22	都市整備部 用地課	青森	野木字野尻	土地売買等届出	C	
			青森	岩渡字熊沢	土地売買等届出	C	
6	2015.12.22	八重田浄化 センター	青森	石江字平山地区	公設樹新設工事No.148	B	石江遺跡
			青森	大野字鳴滝地区	公設樹新設工事No.142		
			青森	緑 2 丁目地内	公設樹新設工事No.143		
			青森	緑 3 丁目地内	公設樹新設工事No.144		
			青森	千富町 1 丁目地内	公設樹新設工事No.145		
			青森	大野字若宮地区	公設樹新設工事No.146		
			青森	大野字前田地区	公設樹新設工事No.147		
			青森	大野字若宮地区	公設樹新設工事No.149		
			青森	浪館字前田 4 丁目地内	公設樹新設工事No.150		
			青森	緑 1 丁目地内	公設樹新設工事No.152		
			青森	西滝 2 丁目地内	公設樹新設工事No.153		
			青森	浜館 1 丁目地内	公設樹新設工事No.154		
7	2016.1.8	農林水産部 農地林務課	青森	新城字山田	林地開発変更	A	新城山田 (4)・(5) 遺跡
8	2016.1.13	青森地域広 域事務組合 消防本部	青森	平新田字森越	施設建築 (原別分署建設)	C	

No.	年月日	照会者	地区	計画 (照会) 地	事業内容・照会目的	回答	遺跡名
9	2016.1.21	経済部経済 政策課	青森	荒川字南荒川山 国有林	地熱調査のための構造 試験井	C	
10	2016.1.25	環境部環境 政策課	青森	鶴ヶ坂字山本	岩石採取計画	C	
11	2016.2.4	都市整備部 用地課	青森	新田 3 丁目	土地有償譲渡届出	C	
12	2016.2.5	環境部清掃 管理課	青森	三内字丸山	井戸撤去工事 (旧三 内清掃工場給水用)	B	浪館 (1) 遺跡、 三内丸山遺跡
13	2016.2.16	八重田浄化 センター	青森	安田地区	公設樹新設工事No. 160	A	安田 (1) 遺跡
			青森	安田地区	公設樹新設工事No. 161	A	安田 (1) 遺跡
			青森	新城字平岡地区	公設樹新設工事No. 168	A	新城平岡 (4) 遺跡
			青森	八重田字露草地区	公設樹新設工事No. 162	B	露草遺跡
			青森	新城字平岡地区	公設樹新設工事No. 165	B	新城平岡 (7) 遺跡
			青森	奥野 3 丁目地内	公設樹新設工事No. 151	C	
			青森	桂木 1 丁目地内	公設樹新設工事No. 155	C	
			青森	桂木 1 丁目地内	公設樹新設工事No. 156	C	
			青森	桂木 3 丁目地内	公設樹新設工事No. 157	C	
			青森	富田 2 丁目地内	公設樹新設工事No. 158	C	
			青森	奥野 3 丁目地内	公設樹新設工事No. 159	C	
			青森	石江字江渡地区	公設樹新設工事No. 163	C	
			青森	千刈 1 丁目地内	公設樹新設工事No. 164	C	
			青森	筒井字八ツ橋地 内	公設樹新設工事No. 166	C	
			青森	羽白字沢田地区	公設樹新設工事No. 167	C	
			青森	妙見 2 丁目地内	公設樹新設工事No. 173	C	
14	2016.2.22	農林水産部 農地林務課	浪岡	浪岡大字北中野	林地開発変更	C	
15	2016.2.25	都市整備部 用地課	青森	野木字野尻	土地売買等届出	B	新町野遺跡
16	2016.2.29	都市整備部 用地課	青森	油川字千刈	土地有償譲渡届出	C	
17	2016.2.29	都市整備部 用地課	浪岡	大炊連字山本	土地売買等届出	A	山本 (2) 遺跡
18	2016.3.4	都市整備部 用地課	青森	西大野 3 丁目	土地売買等届出	C	
19	2016.3.17	都市整備部 用地課	青森	西大野 3 丁目	土地売買等届出	C	
20	2016.3.18	都市整備部 用地課	青森	新城字平岡	土地売買等届出	C	
21	2016.3.24	都市整備部 用地課	青森	三内字丸山	土地売買等届出	C	
22	2016.3.25	都市整備部 用地課	青森	野内字浦島	土地売買等届出	C	
23	2016.3.29	都市整備部 用地課	青森	柳川 2 丁目	土地売買等届出	C	
24	2016.3.31	都市整備部 道路維持課	青森	旭町地区	側溝工事	C	
			青森	平新田地区	側溝工事	C	
			青森	矢田前地区	側溝工事	C	
			青森	筒井地区	側溝工事	C	
			青森	小柳地区	側溝工事	A	小柳遺跡
			青森	大野地区	側溝工事	C	
			青森	大野地区	側溝工事	C	
			青森	上野地区	側溝工事	C	
			青森	中央地区	側溝工事	C	
			青森	三内地区	側溝工事	C	
			青森	新城地区	側溝工事	C	
			青森	里見地区	側溝工事	C	
			青森	富田地区	側溝工事	C	
			青森	油川地区	側溝工事	C	
25	2016.4.7	都市整備部 用地課	浪岡	増館字富岡	運送事業事務所、倉 庫の建築	B	大沼遺跡、宮元 遺跡
26	2016.4.8	八重田浄化 センター	青森	筒井 1 丁目地内	公設樹新設工事 No.169	C	
			青森	東造道 3 丁目地 内	公設樹新設工事 No.170	C	
			青森	東造道 4 丁目地 内	公設樹新設工事 No.171	C	
			青森	はまなす 2 丁目 地内	公設樹新設工事 No.174	C	
			青森	浪館字前田地区	公設樹新設工事 No.175	C	
			青森	矢作 1 丁目地内	公設樹新設工事 No.176	C	
			青森	中佃 1 丁目地内	公設樹新設工事 No.177	C	
			青森	藤田 3 丁目地内	公設樹新設工事 No.178	C	
			青森	浜田字玉川地内	公設樹新設工事 No.179	C	

市内遺跡発掘調査報告書 25

No.	年月日	照会者	地区	計画(照会)地	事業内容・照会目的	回答	遺跡名			
26	2016.4.8	八重田浄化センター	青森	平新田字玉清水地内	公設柵新設工事 No.180	C				
			青森	筒井字八ツ橋地内	公設柵新設工事 No.181	C				
			青森	石江字岡部地内	公設柵新設工事 No.182	C				
			青森	妙見1丁目地内	公設柵新設工事 No.183	C				
			青森	三内字丸山地内	公設柵新設工事 No.184	B	三内丸山(8)遺跡			
			青森	富田4丁目地内	公設柵新設工事 No.185	C				
			青森	桂木3丁目地内	公設柵新設工事 No.186	C				
			青森	浜田字玉川地内	公設柵新設工事 No.187	C				
			青森	安田字今野地内	公設柵新設工事 No.188	C				
			青森	三内丸山地内	公設柵新設工事 No.189	B	三内丸山(8)遺跡			
			青森	新田1丁目地内	公設柵新設工事 No.190	C				
			青森	三内字沢部地内	公設柵新設工事 No.191	B	三内沢部(2)・(3)遺跡			
			青森	西滝1丁目地内	公設柵新設工事 No.192	C				
			青森	石江字江渡地内	公設柵新設工事 No.193	B	江渡遺跡			
			青森	羽白字富田地内	公設柵新設工事 No.194	C				
			青森	富田4丁目地内	公設柵新設工事 No.195	C				
			青森	石江字高間地内	公設柵新設工事 No.196	C				
			青森	浜田字玉川地内	公設柵新設工事 No.197	C				
			青森	浪館前田3丁目地内	公設柵新設工事 No.198	C				
			27	2016.4.5	環境部環境政策課	青森	新城字山田地内	青森市太陽光発電所建設事業	A	新城山田(4)・(5)遺跡
			28	2016.4.15	都市整備部用地課	青森	東大野2丁目	土地売買等届出	C	
			29	2016.4.14	住宅まちづくり課	青森	幸畑4丁目	市営住宅幸畑第4団地プロパン庫解体工事	A	阿部野(1)遺跡
						青森	小柳3丁目4丁目地内	市営住宅小柳第一団地地建替工事	C	
						青森	羽白字沢田	市営住宅野木和第三団地遊具撤去新設工事	C	
			30	2016.4.14	石江土地区画整理事務所	青森	石江地内	石江土地区画整理事業、石江西田沢線道路築造事業	B	新城平岡(2)遺跡、高岡(1)遺跡
			31	2016.4.15	企業局水道部整備部	青森	八幡林字三島地内	配水管移設工事	C	
青森	青葉2丁目地内	配水管移設工事				C				
32	2016.4.18	行政情報センター地域サービス課	青森	奥内字宮田	奥内支所新築工事	C				
33	2016.4.28	都市整備部道路建設課	青森	油川岡田～新田3丁目地内	岡田橋橋梁整備事業	C				
34	2016.4.21	市民生活部生活安心課	青森	駒込字月見野	合葬墓整備事業	A	月見野(7)遺跡			
35	2016.4.22	農林水産部農地林務課	青森	飛鳥地内	県単林道飛鳥沢2号線災害復旧事業	C				
36	2016.4.25	都市整備部公園河川課	青森	築木館地内	大辺田貝川護岸(その1)工事	A	築木館遺跡			
			青森	築木館地内	大辺田貝川護岸(その2)工事	B	築木館布引遺跡			
37	2016.4.25	交通部管理課	青森	六枚橋字磯打	後潟支所前バス停待合所上屋設置工事	C				
			青森	東大野1丁目	中央高校前バス停留所標識設置工事	C				
38	2016.4.26	中央卸売市場管理課	青森	卸町地内	青森市中央卸売市場青果棟南側駐車場舗装工事	C				
			青森	卸町地内	青森市中央卸売市場場内通路舗装工事	C				
39	2016.4.26	経済部観光課	青森	曇谷字梨野木	モヤヒルススキー一場落石防止網設置工事	C				
40	2016.4.27	浪岡事務所都市整備課	浪岡	吉野田地内	下村線落雪溝整備事業	A	中平遺跡			
			浪岡	浪岡字淋城地内	杉沢五松線道路整備事業	B	浪岡城跡			
41	2016.4.27	健康福祉政策課	青森	野内字鈴森	野内ちびっこ広場遊具撤去工事	A	野内遺跡			
			青森	新城字山田	山田児童遊園トイレ改修工事	B	新城山田(1)遺跡			
			青森	三内字沢部	三内沢部第四町会ちびっこ広場遊具更新工事	B	江渡遺跡			
			青森	三内字沢部	三内児童遊園遊具改修工事	C				
42	2016.4.28	市民病院事務局	青森	花岡2丁目	南菜町児童遊園改修工事	C				
			青森	勝田1丁目地内	市民病院医療用北駐車場修繕工事	C				
43	2016.4.28	浪岡事務所総務課	浪岡	浪岡福田1丁目	普通財産売払	C				
			浪岡	浪岡福田3丁目	普通財産売払	C				
			浪岡	浪岡福田3丁目	普通財産売払	C				
44	2016.4.28	教育委員会総務課	青森	浪館字泉川	青森市立泉川小学校重油タンク整備工事	C				
			青森	飛鳥字塩越	青森市立西田沢小学校旧屋内運動場解体工事	C				
			青森	小柳4丁目	青森市立小柳小学校旧屋内運動場解体工事	C				
			青森	佃2丁目	青森市立佃小学校ガスマンホール改修工事	C				
			青森	青柳2丁目	青森市立長町小学校ガスマンホール改修工事	C				
			青森	沖館5丁目地内	青森市立沖館小学校ブロック塀撤去・新設工事	C				

No.	年月日	照会者	地区	計画(照会)地	事業内容・照会目的	回答	遺跡名
44	2016.4.28	教育委員会総務課	青森	沖館5丁目	青森市立沖館小学校ブロック塀撤去・新設工事	C	
			青森	原別字字崎崎	青森市立原別小学校遊具撤去工事	C	
			青森	千刈1丁目	青森市立千刈小学校遊具撤去工事	C	
45	2016.5.2	企業局水道部堤川浄水課	青森	野沢字稲荷沢	天日乾燥床排水管切替工事	C	
46	2016.5.24	八重田浄化センター	青森	矢作3丁目地内	公設柵新設工事 No.6	A	露草遺跡
			青森	三内字沢部地内	公設柵新設工事 No.14	A	三内沢部(3)遺跡
			青森	新城字平岡	公設柵新設工事 No.5	B	新城平岡(4)遺跡
			青森	筒井字八ツ橋地内	公設柵新設工事 No.172	C	
			青森	平新田字森越地内	公設柵新設工事 No.1	C	
			青森	青葉2丁目地内	公設柵新設工事 No.4	C	
			青森	三内字沢部地内	公設柵新設工事 No.7	C	
			青森	三内字沢部地内	公設柵新設工事 No.8	C	
			青森	佃1丁目地内	公設柵新設工事 No.9	C	
			青森	小柳5丁目地内	公設柵新設工事 No.10	C	
			青森	橋本3丁目地内	公設柵新設工事 No.11	C	
			青森	勝田2丁目地内	公設柵新設工事 No.12	C	
			青森	筒井字八ツ橋地内	公設柵新設工事 No.16	C	
			青森	石江字岡部地内	公設柵新設工事 No.19	C	
			青森	筒井字桜川地内	公設柵新設工事 No.20	C	
			47	2016.5.26	都市整備部道路維持課	青森	金沢地区外
青森	松原地区外	側溝工事 No.2				C	
青森	長島地区	側溝工事 No.3				C	
青森	野尻地区地区外	側溝工事 No.4				B	野尻館遺跡
青森	大野地区	側溝(その1)工事 No.5				C	
青森	金沢地区	側溝工事 No.6				C	
青森	浪館字前田地区	側溝(その1)工事 No.7				C	
青森	千刈地区	道路工事 No.8				C	
青森	柳川地区	側溝工事 No.9				C	
48	2016.5.26	都市整備部道路維持課				青森	石江地区
			青森	清水地区	側溝工事 No.11	C	
			青森	羽白地区外	側溝工事 No.12	C	
			青森	新城地区外	側溝工事 No.13	C	
			青森	駒込地区	側溝工事 No.14	C	
			青森	佃地区	側溝工事 No.15	B	佃遺跡
			青森	中佃地区	側溝工事 No.16	C	
			青森	野内地区	側溝工事 No.17	B	菊川遺跡
			青森	浪岡地区水路護岸整備(その1)工事(1/2)	A	野尻(2)・(3)遺跡	
			49	2016.5.26	浪岡事務所都市整備課	浪岡	北中野字沢田
浪岡	女鹿沢字野尻	浪岡地区側溝整備(その1)工事(2/3)				A	山本(3)遺跡
浪岡	吉野田字平野	浪岡地区舗装整備(その1)工事(1/2)				B	中平遺跡
浪岡	徳才字福田	浪岡地区側溝整備(その1)工事(1/3)				C	
浪岡	女鹿沢字平野	浪岡地区側溝整備(その1)工事(3/3)				C	
浪岡	女鹿沢字東花園	浪岡地区道路付属物補修工事				C	
浪岡	女鹿沢字平野	浪岡地区舗装整備(その1)工事(2/2)				C	
浪岡	浪岡字稲村地内	沖島田線道路整備事業				B	東早稲田遺跡
浪岡	王余魚沢字北村本	浪岡地区側溝整備(その2)工事(1/2)				B	王余魚沢(1)遺跡
浪岡	下十川字村本	浪岡地区水路護岸整備(その2)工事				C	
50	2016.5.27	浪岡事務所都市整備課	浪岡	大積遊字沢田	浪岡地区側溝整備(その2)工事(1/2)	C	
			青森	桂木3丁目地内	公設柵新設工事 No.2	C	
			青森	大野字前田地内	公設柵新設工事 No.13	C	
51	2016.6.2	浪岡事務所都市整備課	青森	新城字平岡地内	公設柵新設工事 No.18	B	新城平岡(4)遺跡
			青森	富田3丁目地内	公設柵新設工事 No.21	C	
			青森	桂木1丁目地内	公設柵新設工事 No.22	C	
			青森	大野字山下地内	公設柵新設工事 No.23	C	
52	2016.6.3	八重田浄化センター	青森	里見2丁目地内	公設柵新設工事 No.25	C	
			青森	富田1丁目地内	公設柵新設工事 No.30	C	
			青森	沖館5丁目地内	公設柵新設工事 No.38	C	
			青森	沖館5丁目地内	公設柵新設工事 No.38	C	

第I章 事業実施の概要

No.	年月日	照会者	地区	計画(照会)地	事業内容・照会目的	回答	遺跡名
52	2016.6.17	八重田浄化センター	青森	羽白字池上地内	公設柵新設工事 No.17	C	
			青森	桂木2丁目地内	公設柵新設工事 No.24	C	
			青森	富田2丁目地内	公設柵新設工事 No.26	C	
			青森	橋本3丁目地内	公設柵新設工事 No.27	C	
			青森	大野字片岡地内	公設柵新設工事 No.28	C	
			青森	筒井字八ツ橋地内	公設柵新設工事 No.29	C	
			青森	筒井字八ツ橋地内	公設柵新設工事 No.31	C	
			青森	筒井字八ツ橋地内	公設柵新設工事 No.32	C	
			青森	はまなす2丁目地内	公設柵新設工事 No.33	C	
			青森	筒井字八ツ橋地内	公設柵新設工事 No.34	C	
			青森	浅虫字蛭谷地内	公設柵新設工事 No.35	C	
			青森	安田字近野地内	公設柵新設工事 No.36	A	近野遺跡
			青森	松森1丁目地内	公設柵新設工事 No.37	C	
			青森	緑2丁目地内	公設柵新設工事 No.39	C	
			青森	大野字若宮地内	公設柵新設工事 No.40	C	
			青森	南備2丁目地内	公設柵新設工事 No.41	C	
			青森	大野字前田地内	公設柵新設工事 No.42	C	
			青森	旭町2丁目地内	公設柵新設工事 No.43	C	
			青森	三内字丸山地内	公設柵新設工事 No.44	A	浪館(1)遺跡
			青森	桜川8丁目地内	公設柵新設工事 No.44・45	C	
53	2016.6.17	住宅まちづくり課	青森	幸畑5丁目	市営住宅幸畑第3団地プロパン座解体工事	B	阿部野(1)遺跡
54	2016.6.21	経済部経済政策課	青森	駒込字深沢	公衆浴場	C	
55	2016.6.24	都市整備部用地課	青森	三内字丸山	土地売買等届出	B	三内丸山(9)遺跡
56	2016.7.1	都市整備部用地課	青森	大谷字小谷	資産保有	C	
57	2016.7.4	八重田浄化センター	青森	沖館5丁目地内	公設柵新設工事 No.47	C	
			青森	安田字近野地内	公設柵新設工事 No.48	B	安田近野(1)遺跡
			青森	大野字鳴滝地内	公設柵新設工事 No.49	C	
			青森	浪館前田2丁目地内	公設柵新設工事 No.50	C	
			青森	岡道3丁目地内	地区配水管布設工事その1	C	
58	2016.7.4	企業局水道部整備課	青森	岡道3丁目地内	地区配水管布設工事その2	C	
			青森	羽白字沢田	地区配水管布設工事	C	
			青森	久須志2丁目	地区配水管布設工事	C	
59	2016.7.5	八重田浄化センター	青森	中央2丁目地内	雨水研新設工事	C	
			青森	佃2丁目地内	雨水研新設工事	B	佃遺跡
60	2016.7.12	都市整備部用地課	青森	曇谷字梨野木	土地売買等届出	B	曇谷山吹(1)遺跡
61	2016.6.3	農林水産部農業政策課	浪岡	王余魚沢字片子	土地売買等届出	B	片子部谷森遺跡
62	2016.7.15	総務部管財課	青森	新町野菅谷	青森農業振興地域整備計画変更	B	合子沢(1)遺跡
63	2016.7.25	都市整備部道路維持課	青森	蛭沢2丁目	土地売買等届出	B	戸山遺跡
			青森	三内地内外	三内地外側溝工事	A	三内沢部(1)・(3)遺跡
			青森	蛭沢3丁目地内	蛭沢地区外側溝工事	B	赤坂遺跡
			青森	中央2丁目地内	中央地区側溝工事	C	
			青森	浪館前田3丁目地内	浪館前田地区側溝(その2)工事	C	
			青森	浪館前田3丁目地内外	浪館前田地区側溝工事	C	
			青森	大野地内	大野地区側溝(その2)工事	C	
			青森	勝田1丁目地内外	勝田地区外側溝工事	C	
			青森	浜田地内	浜田地区側溝工事	C	
			青森	西滝3丁目地内	西滝地区側溝工事	C	
			青森	富田5丁目地内	富田地区側溝工事	C	
			青森	三内地内	三内地側溝工事	C	
			青森	石江地内	石江地区側溝(その2)工事	C	
			青森	後潟地内	後潟地区側溝工事	C	
青森	筒井地内	筒井地区側溝(その1)工事	C				
青森	筒井地内	筒井地区側溝(その2)工事	C				
青森	古館地内	古館地区側溝工事	C				
64	2016.7.27	浪岡事務所都市整備課	浪岡	杉沢字山元	浪岡地区側溝整備(その3)工事(1/2)	A	山元(3)遺跡
			浪岡	五本松字羽黒平	浪岡地区側溝整備(その3)工事(2/2)	B	羽黒平(1)遺跡
			浪岡	高屋数字村元	浪岡地区水路護岸整備(その1)工事(1/2)	C	
			浪岡	浪岡字佐野	浪岡地区水路護岸整備(その1)工事(2/2)	B	浪岡城跡遺跡
			浪岡	大釈迦字山田	浪岡地区舗装整備(その2)工事	C	
浪岡	浪岡字平野	浪岡地区交通安全施設整備(その1)工事	C				
65	2016.8.3	都市整備部用地課	青森	大野字前田	土地売買等届出	C	
66	2016.8.5	都市整備部用地課	青森	筒井3丁目	宅地分譲	C	

No.	年月日	照会者	地区	計画(照会)地	事業内容・照会目的	回答	遺跡名			
67	2016.8.10	都市整備部道路維持課	青森	金沢2丁目地内	金沢地区側溝工事	C				
			青森	三好2丁目地内	三好地区側溝工事	C				
			青森	新城地内	新城地区側溝工事	C				
			青森	富田5丁目地内	富田地区側溝(その2)工事	C				
			青森	富田4丁目地内	富田地区側溝(その3)工事	C				
			青森	小柳2丁目地内	小柳地区側溝(その1)工事	B	小柳遺跡			
			青森	小柳6丁目地内	小柳地区側溝(その2)工事	C				
			青森	矢田前地内外	矢田前地区外側溝工事	C				
			青森	八重田2丁目地内	八重田地区側溝工事	C				
			68	2016.8.12	都市整備部用地課	青森	大野字前田	土地売買等届出	C	
			69	2016.8.18	八重田浄化センター	青森	久栗坂字浜田地内	公設柵新設工事 No.51	B	久栗坂浜田(1)遺跡
青森	八重田3丁目地内	公設柵新設工事 No.57				B	霧草遺跡			
青森	三内字丸山地内	公設柵新設工事 No.63				B	浪館(1)遺跡			
青森	本泉1丁目地内	公設柵新設工事 No.64				B	霧草遺跡			
青森	里見1丁目地内	公設柵新設工事 No.65				B	三内丸山(8)遺跡			
青森	小柳1丁目地内	公設柵新設工事 No.69				B	小柳遺跡			
青森	石江字江渡地内	公設柵新設工事 No.72				B	石江遺跡			
青森	富田2丁目地内	公設柵新設工事 No.26				C				
青森	南備1丁目地内	公設柵新設工事 No.52				C				
青森	原別4丁目地内	公設柵新設工事 No.53				C				
青森	金沢5丁目地内	公設柵新設工事 No.54				C				
青森	岡道3丁目地内	公設柵新設工事 No.55				C				
青森	中備1丁目地内	公設柵新設工事 No.56				C				
青森	新田2丁目地内	公設柵新設工事 No.59				C				
青森	西田沢字浜田地内	公設柵新設工事 No.60				C				
青森	千刈3丁目地内	公設柵新設工事 No.61				C				
青森	大野字金沢地内	公設柵新設工事 No.62				C				
青森	金沢3丁目地内	公設柵新設工事 No.66				C				
青森	桜川8丁目地内	公設柵新設工事 No.67				C				
青森	大野字前田地内	公設柵新設工事 No.70				C				
青森	桜川8丁目地内	公設柵新設工事 No.68	C							
青森	長島4丁目地内	公設柵新設工事 No.73	C							
青森	青葉1丁目地内	公設柵新設工事 No.80	C							
70	2016.8.24	都市整備部用地課	青森	野内字浦島	土地売買等届出	C				
71	2016.8.31	農林水産部農業政策課	浪岡	郷山前字村元	浪岡農業振興地域整備計画①～③	A	郷山村元遺跡			
			青森	新町野字菅谷	青森農業振興地域整備計画①	B	合子沢松森(1)遺跡			
			青森	田茂木野字阿部野	青森農業振興地域整備計画②	B	田茂木野遺跡			
青森	野内字小笹	青森農業振興地域整備計画③	B	鈴森(2)遺跡						
72	2016.8.31	都市整備部用地課	青森	女鹿沢字平野	土地有償譲渡届出	A	長溜池遺跡			
73	2016.9.9	都市整備部道路維持課	青森	小柳5丁目地内	小柳地区側溝(3)工事	C				
			青森	卸町地内外	卸町地区外側溝工事	C				
74	2016.9.14	八重田浄化センター	青森	古川3丁目	管路施設維持修繕工事(その32)	C				
			青森	金沢2丁目	管路施設維持修繕工事(その32)	C				
75	2016.10.5	都市整備部公園河川課	青森	築木館字山ノ井	水路護岸整備事業	A	築木館遺跡			
76	2016.10.6	都市整備部用地課	青森	三内字丸山	土地売買等届出	B	三内丸山(9)遺跡			
77	2016.10.7	浪岡事務所都市整備課	浪岡	浪岡字岡田	公園灯設置	A	川原館遺跡			
			浪岡	本郷字篠原	浪岡地区水路護岸整備(その4)	A	篠原遺跡			
			浪岡	浪岡字若松	浪岡地区側溝整備(その4・5)工事	C				
78	2016.10.13	都市整備部用地課	青森	鶴ヶ坂字山本	白砂採取	C				
			青森	大野字山下	土地売買等届出	C				
79	2016.10.18	経済部経済政策課	青森	石江字岡部	温泉法に基づく許可申請	B	高間(6)遺跡、岡部遺跡			
80	2016.10.20	経済部経済政策課	青森	大野字山下	温泉法に基づく許可申請	C				
81	2016.10.26	都市整備部用地課	浪岡	杉沢字山元	土地売買等届出	A	山元(4)遺跡			
82	2016.11.14	都市整備部用地課	浪岡	王魚沢字片子	土地売買等届出	B	片子部谷森遺跡			
			青森	岩渡字熊沢	土地売買等届出	C				
83	2016.11.18	企業局水道部整備課	青森	横内字桜峰地内	横内浄水場塩素混和池更新に伴う倉庫解体撤去工事	B	桜峯(2)・(3)遺跡			
			浪岡	五本松字羽黒平地内	羽黒平水道橋撤去工事	A	羽黒平(1)遺跡			
			青森	横内字桜峰地内	横内浄水場北欧系沈殿池本体築造工事	B	桜峯(2)・(3)遺跡			
			青森	横内字桜峰地内	横内浄水場北欧系沈殿池及び塩素混和池更新に伴う配管移設工事	B	桜峯(2)・(3)遺跡			

市内遺跡発掘調査報告書 25

No.	年月日	照会者	地区	計画(照会)地	事業内容・照会目的	回答	遺跡名
83	2016.11.18	企業局水道部整備部	青森	矢田字牧原地区	茂虫送水管(矢田地区配水管)布設工事その15	A	山野峠遺跡
				久栗坂字久栗坂山内	茂虫送水管布設工事その16	A	山野峠遺跡
				久栗坂字浜田内	茂虫サージタンク更新工事	A	山野峠遺跡
				久栗坂字浜田内	茂虫サージタンク更新に伴う電気・計装設備工事	A	山野峠遺跡
				旭町1丁目地内	旭町1丁目(ときわ保育園北側)地区配水管布設工事	C	
				長島3丁目地内	長島3丁目(長島小東側)地区配水管布設工事	C	
				造道3丁目地内	造道3丁目(造道小東側)地区配水管移設工事	B	沢田遺跡
				南佃1丁目地内	佃3丁目(市保健所東側)地区配水管布設工事その1	A	佃遺跡
				浪岡 吉内字山下地内	吉内山下(本郷小北側)地区配水管移設工事	C	
				浪岡 下十川字大沼袋地内	下十川大沼袋(女鹿沢公民館南側)地区配水管布設工事	A	岡田遺跡
				浪岡 徳才字山本内	浪岡五所川原道路付加車線事業に伴う配水管移設工事	A	野尻(1)遺跡

第3表 平成28年1～12月 土木工事に係る届出・通知一覧

No.	遺跡名	地区	開発事業内容	通知・届出者	通知・届出日	進達日	県通知日	文書番号(青教文)	通知内容
1	銀前田遺跡	浪岡	水道管布設	青森市	2016.1.6	2016.1.6	2016.1.14	第1491号	工事立会
2	小柳遺跡	青森	水道管布設	青森市	2016.1.6	2016.1.7	2016.1.14	第1494号	工事立会
3	阿部野(2)遺跡	青森	車庫建設	個人	2016.1.12	2016.1.13	2016.1.19	第1509号	慎重工事
4	長溜池遺跡	浪岡	病院施設増築(解体・新築)	独立行政法人国立病院機構青森病院	2016.1.26	2016.2.3	2016.1.26	第1625号	工事立会
5	高間(1)遺跡	青森	長屋新築	個人	2016.2.10	2016.2.12	2016.2.15	第1650号	慎重工事
6	新城平岡(4)遺跡	青森	住宅新築	個人	2016.2.10	2016.2.12	2016.2.15	第1651号	慎重工事
7	新城平岡(4)遺跡 安田(1)遺跡	青森	公設樹設置	青森市	2016.2.18	2016.2.22	2016.2.26	第1700号	慎重工事 工事立会
8	新城平岡(4)遺跡	青森	住宅新築	個人	2016.2.29	2016.2.29	2016.3.3	第1735号	慎重工事
9	小柳遺跡 安田近野(2)遺跡	青森	水道管敷設	青森市	2016.3.1	2016.3.2	2016.3.7	第1745号	工事立会
10	中道遺跡	浪岡	コンビニエンスストア建築	民間	2016.3.10	2016.3.10	2016.3.17	第1783号	サウンディング調査は慎重工事、それ以外は工事立会
11	米山(2)遺跡	青森	新青森県総合運動公園野球場の整備	青森県(東青地域県民局)	2016.3.11	2016.3.15	2016.3.17	第1803号	発掘調査
12	宮田館遺跡、米山(2)遺跡、山下遺跡	青森	新青森県総合運動公園陸上競技場等整備	青森県(東青地域県民局)	2016.3.15	2016.3.16	2016.3.18	第1806号	慎重工事
13	野尻(1)・(4)遺跡	浪岡	一般国道101号浪岡五所川原道路付加車線整備事業に伴う仮設作業	国土交通省東北地方整備局青森河川国道事務所	2016.3.25	2016.3.31	2016.4.4	第13号	慎重工事
14	駒込館遺跡	青森	資材置場整備	民間	2016.3.30	2016.4.1	2016.4.6	第20号	工事立会
15	近野遺跡	青森	老人ホーム建設	民間	2016.4.1	2016.4.4	2016.4.6	第21号	慎重工事
16	小柳遺跡	青森	側溝整備	青森市	2016.4.5	2016.4.5	2016.4.6	第34号	工事立会
17	新城平岡(4)遺跡	青森	住宅新築	個人	2016.4.8	2016.4.11	2016.4.14	第108号	慎重工事
18	雲谷山吹(1)遺跡	青森	国道103号交付金(交通安全)工事	青森県(東青地域県民局)	2016.4.20	2016.4.28	2016.5.11	第216号	慎重工事
19	朝日山(1)・(2)遺跡	青森	送電線引込工事及び送電線撤去工事	民間(東北電力株式会社)	2016.4.22	2016.4.28	2016.5.11	第216号	慎重工事
20	中平遺跡	浪岡	住宅建築	個人	2016.5.11	2016.5.11	2016.5.13	第246号	工事立会
21	新野野遺跡	青森	携帯電話無線基地局設置工事	民間	2016.5.11	2016.5.16	2016.5.20	第263号	工事立会
22	浪館(1)遺跡	青森	住宅建築	個人	2016.5.13	2016.5.16	2016.5.20	第264号	慎重工事
23	朝日山(1)・(2)遺跡	青森	建物増築工事	民間(東北電力株式会社)	2016.5.16	2016.5.19	2016.5.27	第289号	慎重工事
24	新城平岡(4)遺跡	青森	住宅建築	個人	2016.5.20	2016.5.23	2016.5.27	第299号	慎重工事

No.	遺跡名	地区	開発事業内容	通知・届出者	通知・届出日	進達日	県通知日	文書番号(青教文)	通知内容
25	露草遺跡	青森	公設樹設置	青森市	2016.5.26	2016.5.27	2016.6.1	第344号	工事立会
26	三内沢部(3)遺跡	青森	住宅建築	個人	2016.5.30	2016.5.30	2016.6.1	第345号	工事立会
27	中平遺跡	浪岡	流・融雪溝整備のため	青森市	2016.5.27	2016.5.31	2016.6.2	第356号	工事立会
28	野尻(2)・(3)遺跡 源常平遺跡 山元(3)遺跡	浪岡	水路・側溝布設のため	青森市	2016.5.26	2016.5.31	2016.6.2	第357号	工事立会 野尻(2)・(3)、源常平遺跡 慎重工事 山元(3)遺跡
29	山本(2)・(3)遺跡	浪岡	太陽光発電施設設置	民間	2016.5.31	2016.6.1	2016.6.6	第366号	慎重工事
30	沢田遺跡	青森	水道管布設	青森市	2016.6.6	2016.6.6	2016.6.9	第407号	工事立会
31	郷山前村元遺跡	浪岡	住宅建築	個人	2016.6.7	2016.6.9	2016.6.13	第426号	工事立会
32	三内丸山遺跡	青森	植樹	個人	2016.6.8	2016.6.9	2016.6.10	第427号	慎重工事
33	露草遺跡	青森	住宅建築	民間	2016.6.2	2016.6.9	2016.6.13	第436号	厳重注意
34	中平遺跡	浪岡	既存建物の解体及び住宅の建築	個人	2016.6.14	2016.6.15	2016.6.17	第475号	工事立会
35	近野遺跡	青森	住宅建設	個人	2016.6.16	2016.6.16	2016.6.20	第490号	厳重注意
36	雲谷山吹(8)遺跡	青森	緑地公園整備工事	民間	2016.6.16	2016.6.17	2016.6.20	第491号	慎重工事
37	阿部野(1)遺跡	青森	旧プロパン庫の解体	青森市	2016.6.20	2016.6.21	2016.6.27	第510号	慎重工事
38	沢田遺跡	青森	水道管布設	青森市	2016.6.21	2016.6.21	2016.6.27	第511号	工事立会
39	近野遺跡 浪館(1)遺跡	青森	公設樹設置	青森市	2016.6.21	2016.6.21	2016.6.27	第512号	工事立会
40	下石川平野遺跡、浪岡蛸沢遺跡、旭(2)遺跡、下平遺跡	浪岡	農道及び配水管の整備	青森県(東青地域県民局)	2016.6.23	2016.6.30	2016.7.4	第550号	慎重工事
41	高間(1)遺跡	青森	共同住宅建設	個人	2016.7.20	2016.7.21	2016.7.22	第634号	慎重工事
42	宮田館遺跡	青森	木製標柱設置工事	青森県動物愛護センター	2016.8.9	2016.8.15	2016.8.17	第126号	厳重注意
43	山元(3)遺跡	浪岡	側溝設置	青森市	2016.8.1	2016.8.10	2016.8.5	第708号	慎重工事
44	野内遺跡	青森	遊具撤去工事	青森市	2016.8.24	2016.8.25	2016.9.1	第799号	慎重工事
45	戸山遺跡	青森	住宅建替	民間	2016.8.26	2016.9.2	2016.9.6	第834号	慎重工事
46	篠塚遺跡	青森	ほ場整備	青森県(東青地域県民局)	2016.9.1	2016.9.5	2016.9.7	第838号	発掘調査
47	葛野(1)遺跡	青森	療護園増築	民間	2016.9.12	2016.9.14	2016.9.23	第902号	工事立会
48	近野遺跡	青森	アバウト建築工事	民間	2016.9.12	2016.9.13	2016.9.23	第897号	慎重工事
49	郷山前村元遺跡	浪岡	コンクリート柱新設	民間(東北電力株式会社)	2016.9.14	2016.9.16	2016.9.21	第921号	工事立会
50	葛野(1)遺跡	青森	散策庭園の整備	民間	2016.9.26	2016.9.29	2016.9.30	第964号	慎重工事
51	築木館遺跡	青森	河川浸透	青森市	2016.10.6	2016.10.7	2016.10.11	第1015号	工事立会
52	近野遺跡	青森	アバウト建築	個人	2016.10.25	2016.10.27	2016.11.1	第1100号	工事立会
53	西田沢(1)遺跡・山辺遺跡・西田沢(3)遺跡・夏井田遺跡・飛鳥(2)遺跡・瀬戸子(1)遺跡・瀬戸子(2)遺跡	青森	水田暗渠排水工事	奥内土地改良区	2016.10.31	2016.11.1	2016.11.2	第1116号	工事立会
54	三内沢部(1)遺跡	青森	三内地区外側溝工事	青森市	2016.11.4	2016.11.7	2016.11.8	第1143号	工事立会
55	三内丸山遺跡	青森	県総合運動公園改修工事	青森県(東青地域県民局)	2016.11.4	2016.11.8	2016.11.9	第1154号	工事立会(限)
56	野尻(4)遺跡	浪岡	工場建設	民間	2016.11.2	2016.11.14	2016.11.21	第1193号	工場部分は慎重工事、駐車場部分は発掘調査
57	三内丸山遺跡	青森	縄文時遊館増築工事	青森県	2016.11.7	2016.11.14	2016.11.15	第1181号	慎重工事
58	新城平岡(4)遺跡	青森	住宅建築	個人	2016.11.11	2016.11.14	2016.11.21	第1194号	慎重工事
59	小柳遺跡	青森	個人住宅建築	個人	2016.11.15	2016.11.16	2016.11.21	第1195号	厳重注意
60	羽黒平(1)遺跡	浪岡	水道管布設	青森市	2016.11.24	2016.11.25	2016.11.28	第1213号	工事立会
61	小柳遺跡	青森	駐車場設置、物置解体	民間	2016.11.24	2016.11.25	2016.11.29	第1212号	工事立会
62	沢田遺跡	青森	住宅解体	個人	2016.12.13	2016.12.13	2016.12.14	第1309号	慎重工事
63	三内丸山(8)遺跡	青森	既存建物解体・サウンディング調査、住宅建築	民間	2016.12.9	2016.12.13	2016.12.16	第1312号	厳重注意 慎重工事

第Ⅱ章 埋蔵文化財包蔵地の登録等

青森市内における周知の埋蔵文化財包蔵地(以下、遺跡とする)は、昨年度報告時(平成28年1月31日現在)422遺跡(青森地区320遺跡、浪岡地区102遺跡)であった(青森市教育委員会2016)。

平成29年1月31日現在、青森市内における周知の埋蔵文化財包蔵地は424遺跡(青森地区322遺跡、浪岡地区102遺跡)である。

第1節 新規登録遺跡

今年度、青森市教育委員会が実施した試掘調査および現地踏査(工事立会い)の結果、月見野(7)遺跡(つきみの)(201-440)、桜峯(3)遺跡[さくらみね](201-441)の2遺跡を新規登録した。

第2節 範囲変更遺跡

範囲変更遺跡は、青森県教育委員会で三内遺跡(201-019)、米山(2)遺跡(201-276)、山下遺跡(201-277)、玉水(4)遺跡(201-280)、上野尻遺跡(201-281)、三本木遺跡(201-299)の6遺跡が変更されている。

青森市教育委員会が実施した試掘・確認調査の結果、近野遺跡(201-065)、安田近野(2)遺跡(201-309)2遺跡の範囲を変更した。

なお、今年度は新規登録に伴う名称変更が生じていない。

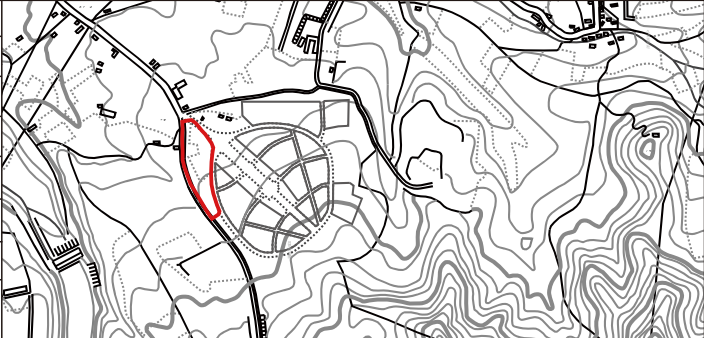
遺跡番号	201-440	
遺跡名	月見野(7)遺跡	
所在地	青森市大字駒込字月見野	
種別	散布地	
時代	縄文	
遺物	縄文土器	
登録年月日	平成28年10月4日(青教文第908号)	
備考	現地踏査・試掘調査による。	

第1図 月見野(7)遺跡範囲(S=1/25,000)

遺跡番号	201-441	
遺跡名	桜峯(3)遺跡	
所在地	青森市大字横内字桜峰	
種別	散布地	
時代	縄文(中)	
遺物	縄文土器	
登録年月日	平成29年1月10日(青教文第1379号)	
備考	現地踏査による。	

第2図 桜峯(3)遺跡範囲(S=1/25,000)

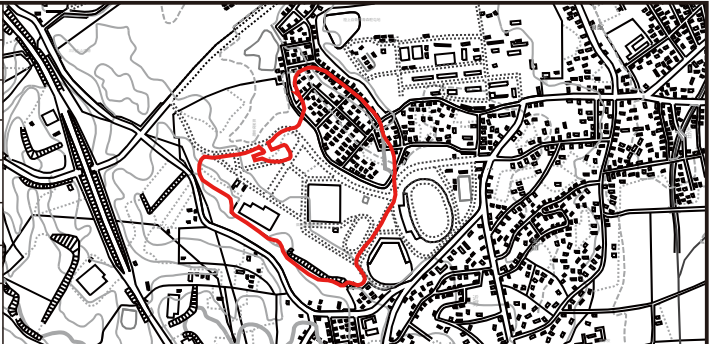
遺跡番号	201-065	
遺跡名	近野遺跡	
所在地	青森市大字安田字近野	
種別	集落跡	
時代	縄文(前～晩)・弥生(中・後)・平安	
遺物	縄文土器・石器・土師器・陶磁器等	
登録年月日	平成28年10月4日(青教文908号)	
備考	試掘・確認調査による。	

第3図 近野遺跡変更後遺跡範囲(S=1/25,000)

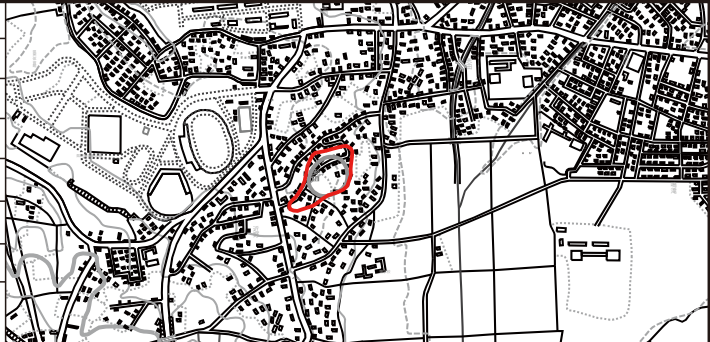
遺跡番号	201-309	
遺跡名	安田近野(2)遺跡	
所在地	青森市大字安田字近野	
種別	散布地	
時代	縄文(前)	
遺物	縄文土器・石器	
登録年月日	平成28年10月4日(青教文908号)	
備考	工事立会・試掘調査結果による。	

第4図 安田近野(2)遺跡変更後遺跡範囲(S=1/25,000)

第Ⅲ章 分布・試掘・確認調査

第1節 分布調査

調査は、今後開発が予想される地域における未発見の遺跡の新規登録などを目的として、主に重点地域であった青森南部地区を中心に踏査しているが、他に各種開発行為に即した踏査を実施している。

今年度は、前章のとおり青森地区南部の月見野(7)遺跡・桜峯(3)遺跡の2遺跡が新規登録となった。また、埋蔵文化財包蔵地の隣接地についても工事対象地の立会いと周辺の踏査を実施した。

その他、昨年度と同様に踏査途中に周知の埋蔵文化財包蔵地内で無届の開発行為が行われているのを確認し、急遽協議対応し顛末書と届出が提出された事例がある。

第2節 試掘・確認調査

1. 中道遺跡

a. 調査概要

調査地：青森市浪岡大字北中野字下嶋田 1-1 ほか
 開発行為：店舗建設
 調査日：平成 28 年 3 月 1 日
 調査面積：62.3㎡

b. 調査に至る経緯

平成 28 年 2 月 15 日、当課に店舗建設に係る周知の埋蔵文化財包蔵地の有無照会があり、遺跡地図との照合の結果、中道遺跡に該当していることが判明した。協議の結果、確認調査を実施することとし



第5図 中道遺跡トレンチ配置図



写真1 トレンチ1 (E→)



写真2 トレンチ2 (N→)



写真3 トレンチ3 (NW→)



写真4 トレンチ4 (N→)



写真5 トレンチ5 (N→)



写真6 トレンチ6 (NW→)



写真7 トレンチ7 (W→)



写真8 トレンチ8 (S→)



写真9 トレンチ9 (SW→)



写真10 トレンチ10 (SW→)



写真11 トレンチ11 (NW→)



写真12 トレンチ12 (NW→)



写真13 トレンチ13 (SW→)



写真14 トレンチ14 (N→)



写真15 トレンチ15 (SE→)



写真16 トレンチ16 (SE→)



写真17 トレンチ17 (N→)



写真18 作業風景 (E→)

写真1～18 中道遺跡

た。

c. 調査方法

対象面積 1,390㎡に対し、任意にトレンチを 17箇所設定し、重機及び人力により掘削した。

d. 調査結果

調査区上層は攪乱されていたが、下層はプライマリーな堆積が残存しており、1、4、17Tを除いて古代と考えられる遺構を確認した。各トレンチの地表面～遺構面までの深さ及び確認した遺構は、1T=120cm、2T=90cm - 溝跡1・ピット1、3T=130cm - 溝跡2、4T=120cm、5T = 90cm - 溝跡1、6T=100cm - ピット1、7T=100cm - 溝跡1・ピット4、8T=90cm - 土坑2・ピット4、9T=120cm - ピット3、10T=60cm - 溝跡1・ピット1、11T=80cm - 土坑1、12T=130cm - 溝跡1、13T=120cm - 溝

跡1、14T=100cm - 溝跡1、15T=70cm - ピット2、16T=70cm - 土坑1・ピット2、17T=70cmであった。店舗建設に係る基礎の深さは65cmであり、遺構確認面までの深さが最も浅かったのは10Tの60cmであったが、現地表面に30cm盛土して建設する計画であり、遺構確認面が保護されると考えられることから、工事立会いが望ましいと判断した。(設 楽)

2. 葛野(1)遺跡

a. 調査概要

調査地：青森市大字大別内字葛野 173-1
 開発行為：障害者支援施設増築・造成
 調査日：平成28年3月25日(1次)、6月23日(2次)
 調査面積：156㎡(1次)、120㎡(2次)

b. 調査に至る経緯

平成28年2月17日に当課に障害者支援施設増

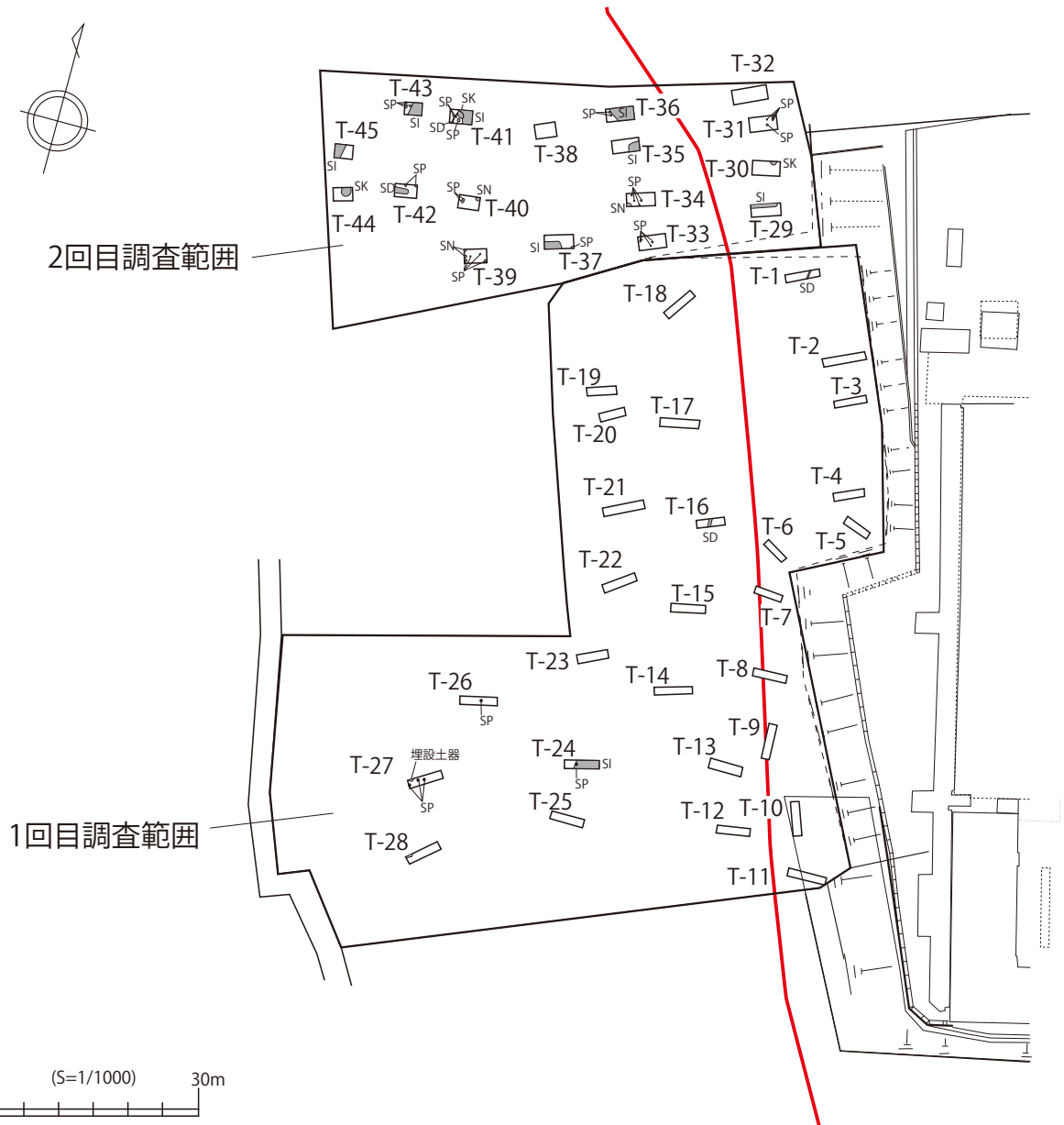

第6図 葛野(1)遺跡トレンチ配置図

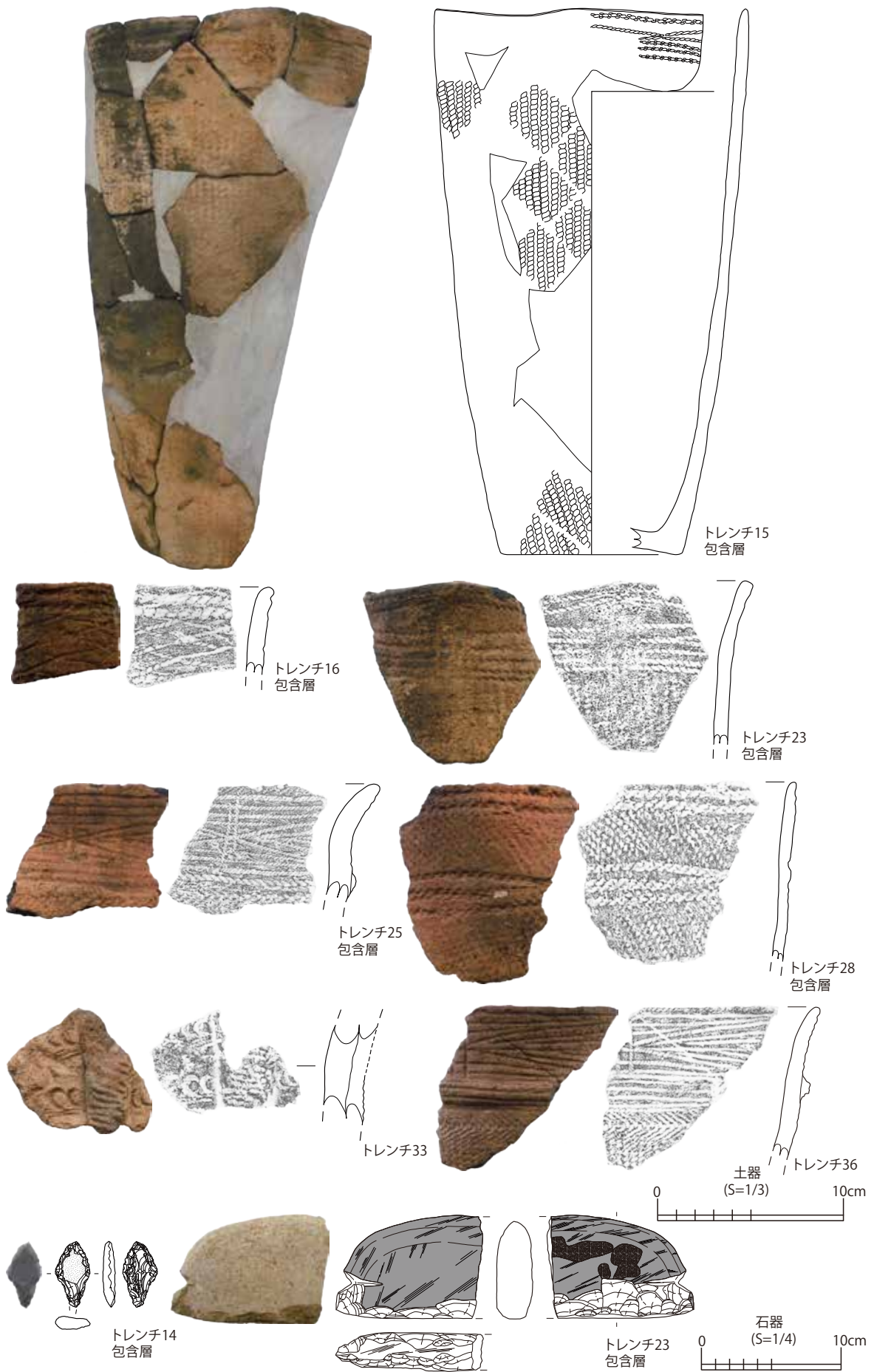

第7図・写真19 葛野(1)遺跡出土遺物

築・造成に係る周知の埋蔵文化財包蔵地の有無照会があり、遺跡地図と照合した結果、葛野(1)遺跡に一部該当していることが判明した。協議の結果、確認調査を実施することとした。その後、造成区域が一部北側へ拡大する計画となったことに伴い、確認調査を実施した。

c. 調査方法

対象地 2,282.74㎡に対し、任意にトレンチを1回目 28箇所、2回目 17箇所、計 45箇所設定し、重機及び人力により掘削した。

d. 調査結果

1次調査部分は概ねプライマリーな堆積状況で、2次調査部分も東側に設定したトレンチで1m程度の盛土が認められたものの、下層はプライマリーな堆積状況を呈しており、縄文時代前期と考えられる竪穴住居跡などを確認した。各トレンチの地表面～遺構面までの深さ及び確認した遺構・遺物は、1T = 30cm - 溝跡1、2T = 150cm、3T = 150cm、4T = 120cm、5T = 100cm、6T = 50cm - 縄文土器、7T=70cm、8T=200cm、9T=110cm、10T=100cm、11T=120cm、12T=100cm、13T=120cm、14T=100

cm、15T=100cm、16T=40cm - 溝跡1・縄文土器、17T=110cm、18T=70cm、19T=50cm - 縄文土器、20T=100cm - 縄文土器多量、21T=130cm - 縄文土器多量、22T=90cm - 縄文土器多量、23T=90cm - 縄文土器多量、24T=150cm - 竪穴住居跡1・縄文土器多量、25T=160cm - 縄文土器多量、26T=100cm - 地床炉1・縄文土器多量、27T=120cm - 埋設土器遺構1・ピット2・縄文土器、28T=100cm - 土坑1・縄文土器、29T=130cm - 竪穴住居跡1、30T=160cm - 土坑1、31T=180cm - ピット3、32T=220cm、33T=120cm - ピット3、34T=100cm - 焼土1・ピット3、35T=120cm - 土坑1、36T=100cm - 竪穴住居跡1・ピット2、37T=30cm - 竪穴住居跡1・ピット1、38T=50cm、39T=20cm - 焼土2・ピット5、40T=50cm - 焼土1・ピット2、41T=40cm - 竪穴住居跡1・土坑2・溝跡1・ピット2、42T=30cm - 溝跡1・ピット2、43T=40cm - 竪穴住居跡1・ピット3、44T=30cm - 土坑1、45T=40cm - 竪穴住居跡1であった。以上の結果を踏まえ、調査区北側と南側から縄文時代の竪穴住居跡や土坑等を確認したことから、それ以外の範囲に増築・造成部分をおさめるものとし、工事に際しては工事立会が望ましいと判断した。(設 楽)



写真20 トレンチ1 (E→)



写真21 トレンチ2 (E→)



写真22 トレンチ3 (E→)



写真23 トレンチ4 (E→)



写真24 トレンチ5 (SE→)



写真25 トレンチ6 (SE→)



写真26 トレンチ7 (SE→)

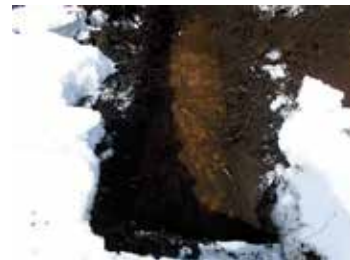

写真27 トレンチ8 (E→)



写真28 トレンチ9 (N→)

写真20～28 葛野(1)遺跡①



写真29 トレンチ10 (N→)



写真30 トレンチ11 (E→)



写真31 トレンチ12 (E→)



写真32 トレンチ13 (E→)



写真33 トレンチ14 (E→)



写真34 トレンチ15 (E→)



写真35 トレンチ16 (E→)



写真36 トレンチ17 (E→)



写真37 トレンチ18 (NE→)



写真38 トレンチ19 (E→)



写真39 トレンチ20 (E→)



写真40 トレンチ21 (E→)



写真41 トレンチ22 (E→)



写真42 トレンチ23 (E→)



写真43 トレンチ24 (E→)



写真44 トレンチ25 (SE→)



写真45 トレンチ26 (E→)



写真46 トレンチ27 (NE→)

写真29～46 葛野(1)遺跡②



写真47 トレンチ28 (NE→)



写真48 トレンチ29 (W→)



写真49 トレンチ30 (W→)



写真50 トレンチ31 (W→)



写真51 トレンチ32 (NW→)



写真52 トレンチ33 (W→)



写真53 トレンチ34 (W→)



写真54 トレンチ35 (SW→)



写真55 トレンチ36 (W→)



写真56 トレンチ37 (W→)



写真57 トレンチ38 (W→)



写真58 トレンチ39 (SW→)



写真59 トレンチ40 (W→)



写真60 トレンチ41 (SW→)



写真61 トレンチ42 (SW→)



写真62 トレンチ43 (SW→)



写真63 トレンチ44 (E→)



写真64 トレンチ45 (E→)

写真47～64 葛野(1)遺跡③



第8図 駒込館遺跡トレンチ配置図

3. 駒込館遺跡

a. 調査概要

調査地：青森市大字駒込字月見野 40-3
 開発行為：資材置場整備
 調査日：平成 28 年 3 月 28 日
 調査面積：230.6㎡

から、植林等によるものと考えられる。地表面～地山までの深さは1T：80cm、2T：55cm、3T：45cm、4T：45cm、5T：45cm、6T：65cm、7T：55cm、8T：65cm、9T：70cm、10T：75cm、11T：65cm、12T：75cm、13T：30cmであった。以上の結果を踏まえ、工事立会が望ましいと判断した。（設 楽）

b. 調査に至る経緯

平成 28 年 3 月 23 日に当課に資材置場整備に係る周知の埋蔵文化財包蔵地の有無照会があり、遺跡地図と照合の結果、駒込館遺跡に該当していることが判明した。協議の結果、確認調査を実施することとした。



写真65 トレンチ1 (NW→)

c. 調査方法

対象地 3,788㎡に対し、任意に 13 箇所の特レンチを設定し、重機及び人力により掘削した。



写真66 トレンチ2 (N→)

d. 調査結果

調査区西端を除いて概ねプライマリーな堆積状況を呈しており、2～4、6Tより浅いピット状の落ち込みを確認したが、土層にしまりがなく、トレンチ内を含めて遺物を全く確認できなかったこと

写真65～66 駒込館遺跡①



写真67 トレンチ3 (N→)



写真68 トレンチ4 (S→)



写真69 トレンチ5 (N→)



写真70 トレンチ6 (N→)



写真71 トレンチ7 (N→)



写真72 トレンチ8 (NW→)



写真73 トレンチ9 (NW→)



写真74 トレンチ10 (NW→)



写真75 トレンチ11 (E→)



写真76 トレンチ12 (N→)



写真77 トレンチ13 (NE→)



写真78 作業風景 (S→)

写真67～78 駒込館遺跡②

4. 小柳遺跡

a. 調査概要

調査地：青森市小柳二丁目

開発行為：配水管布設

調査日：平成28年4月11日～18日

調査面積：22.8㎡

b. 調査に至る経緯

平成27年12月17日付け青水整第189号で青森市企業局水道整備課長から平成28年度に予定されている上水道工事予定地内での埋蔵文化財包蔵地の

有無照会が行われた。照会の結果、工事予定地の中で小柳遺跡〔青森県遺跡台帳番号201-059〕内での工事が計画されていることが判明し、協議が必要な旨を回答した。協議の中で、工事は、既設配水管の上面に新規配水管を埋設する計画であるものの、埋蔵文化財に関する既往の調査は実施されていなかったこと、平成26年度に近隣の配水管工事の際に平安時代の遺物が出土した事例があることから、掘削に際し、工事立会いを基本とするものの、既設配水管の確認作業に併せて予定地に対し確認調査を実施することとした。

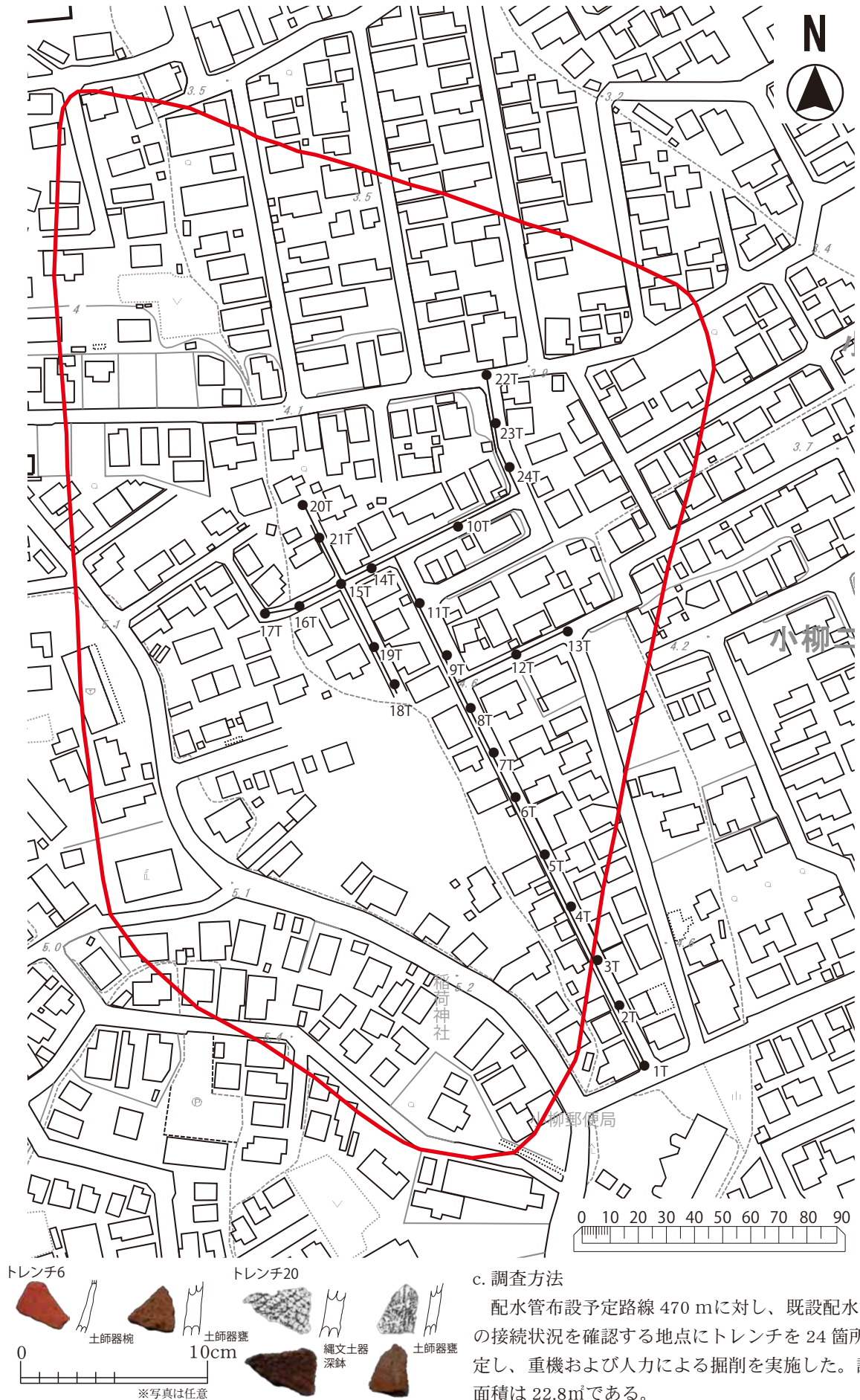

第9図・写真79 小柳遺跡トレンチ配置図・出土遺物



写真80 トレンチ2 (S→)



写真81 トレンチ8 (S→)



写真82 トレンチ10 (W→)



写真83 トレンチ21 (N→)



写真84 トレンチ23 (E→)



写真85 トレンチ24 (E→)

写真80～85 小柳遺跡

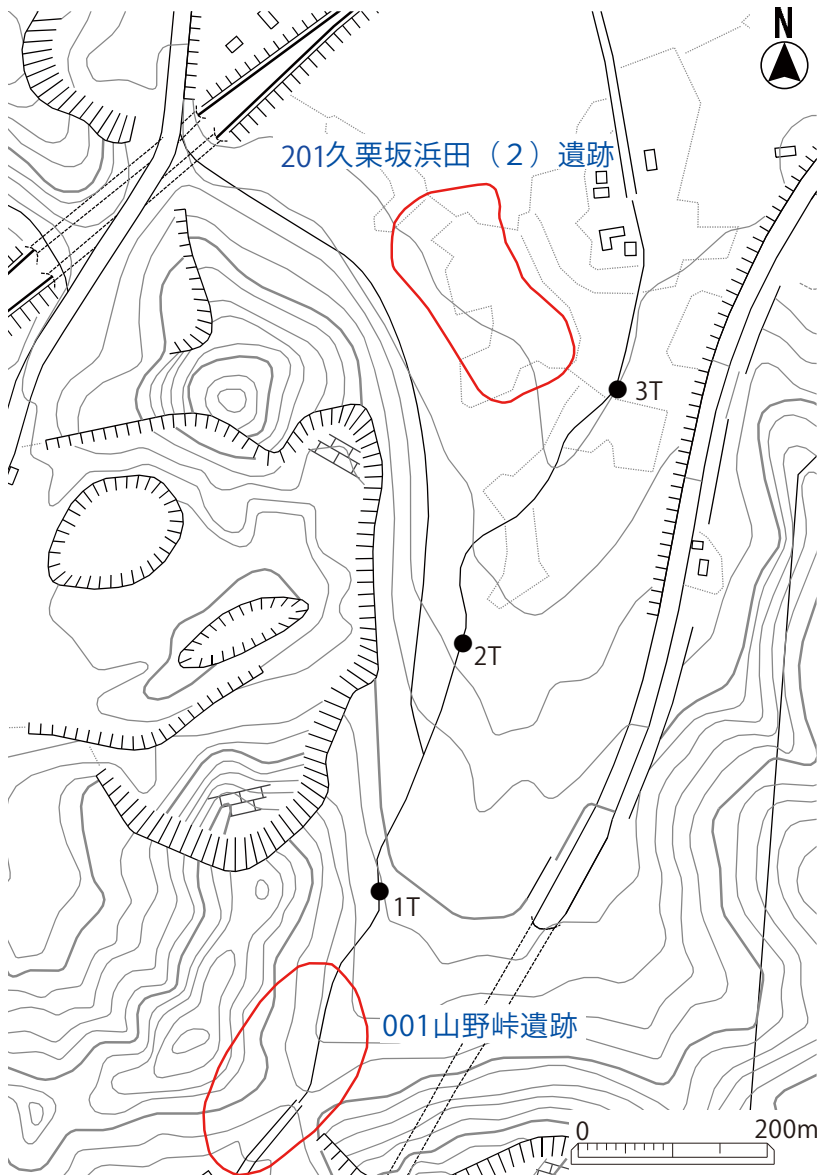

第10図 久栗坂浜田地区トレンチ配置図



写真86 トレンチ1 (W→)



写真87 トレンチ2 (N→)



写真88 トレンチ3 (N→)



写真89 作業風景 (S→)

写真86～89 久栗坂浜田地区

d. 調査結果

既設配水管設置時に大部分が掘削・破壊されており、既設管の深さに応じ 85 ～ 135cm 程度の深度で掘削を行ったが、遺構は確認されなかった。遺物については、トレンチ 6 で平安時代の土師器が 2 点堆積土中から出土した。また、トレンチ 20 周辺から縄文土器と土師器が 1 点ずつ表採された。
(木 村)



写真90 トレンチ1-1 (E→)

5. 久栗坂浜田地区

a. 調査概要

調査地：青森市大字久栗坂字浜田
開発行為：配水管布設
調査日：平成 28 年 4 月 20 日
調査面積：5.4㎡



写真91 トレンチ1-4 (E→)

b. 調査に至る経緯

前項の小柳遺跡同様に、平成 27 年 12 月 17 日付け青水整第 189 号で青森市企業局水道整備課長から照会のあった平成 28 年度予定の上水道工事予定地について、久栗坂浜田地区での配水管布設の計画が確認された。

工事予定地は、周知の埋蔵文化財包蔵地内ではないが、山野峠遺跡〔青森県遺跡台帳番号 201-001〕と久栗坂浜田(2)遺跡〔青森県遺跡台帳番号 201-201〕の間にあたる地点であり、未発見の埋蔵文化財包蔵地が包蔵されている可能性があることから、協議の結果、試掘調査を実施することとした。



写真92 トレンチ2-4 (S→)

c. 調査方法

配水管布設予定路線 750 m に対し、既設配水管の接続状況を確認する地点にトレンチを 3 箇所設定し、重機および人力による掘削を実施した。調査面積は 5.4㎡である。



写真93 トレンチ2-5 (W→)

d. 調査結果

既設配水管設置時に大部分が掘削・破壊されており、既設管の深さに応じ 85 ～ 253cm 程度の深度で掘削を行ったが、遺構・遺物の確認はなかった。
(木 村)

6. 矢田地区

a. 調査概要

調査地：青森市大字矢田字大柳・牧原
開発行為：配水管布設
調査日：平成 28 年 4 月 21 日(1 次)
6 月 13・14 日(2 次)
調査面積：5.1㎡(1 次)
9.9㎡(2 次)



写真94 トレンチ2-6 (S→)
写真90～94 矢田地区



第11図 矢田地区トレンチ配置図

b. 調査に至る経緯

前項・前々項と同様に、平成 27 年 12 月 17 日付け青水整第 189 号で青森市企業局水道整備課長から照会のあった平成 28 年度予定の上水道工事予定地について、矢田地区での配水管布設の計画が確認された。

工事予定地は、周知の埋蔵文化財包蔵地内ではないが、周辺には長森遺跡〔青森県遺跡台帳番号 201-002〕や上野尻遺跡〔青森県遺跡台帳番号 201-281〕が存在しており、未発見の埋蔵文化財包蔵地が包蔵されている可能性があることから、協議の結果、試掘調査を実施することとした。

c. 調査方法

配水管布設予定路線 690 m に対し、既設配水管

の接続状況を確認する地点にトレンチを 11 箇所（1 次：4、2 次：7）設定し、重機および人力による掘削を実施した。調査面積は 15m²（1 次 5.1m²、2 次 9.9m²）である。

d. 調査結果

既設配水管設置時に大部分が掘削・破壊されており、既設管の深さに応じ 78～182cm 程度の深度で掘削を行ったが、遺構遺物の確認はなかった。2-4T では一部でプライマリーな砂層の検出が認められた。また東側の 2-5T～2-7T の部分は粘性土を主体とする基盤層の上部に青灰色粘質土および黒色腐植土層がプライマリーに堆積している状況を確認した。（木 村）

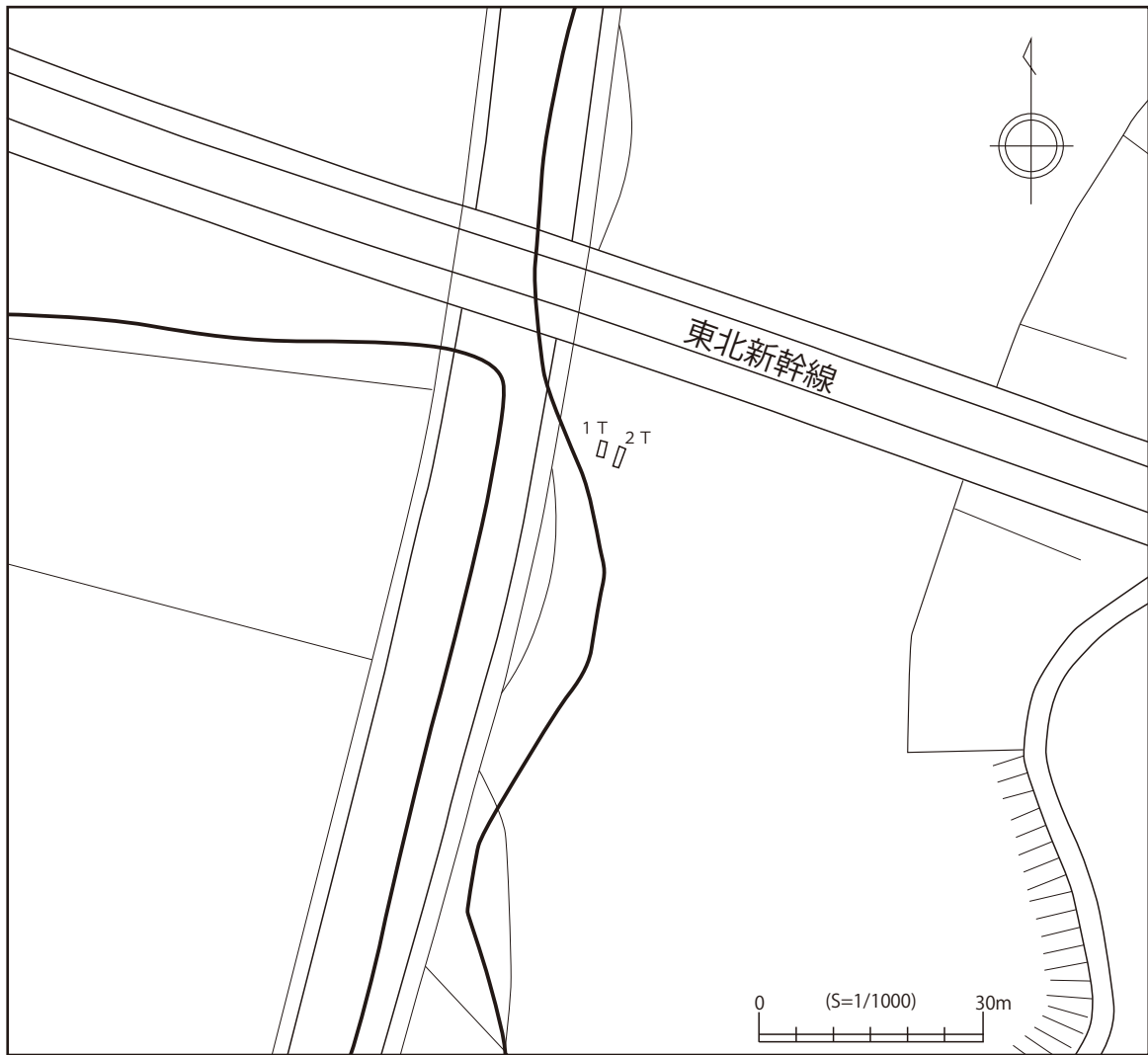

第12図 新町野遺跡トレンチ配置図



写真95 トレンチ1 (N→)



写真96 トレンチ1 (W→)



写真97 トレンチ2 (N→)

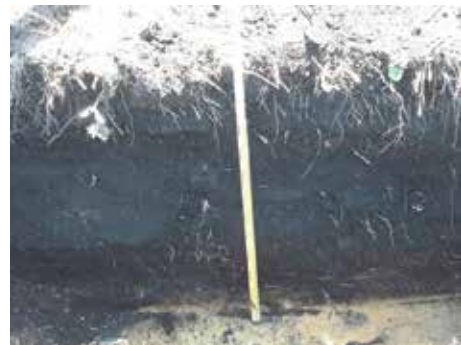

写真98 トレンチ2 (W→)

写真95～98 新町野遺跡

7. 新町野遺跡

a. 調査概要

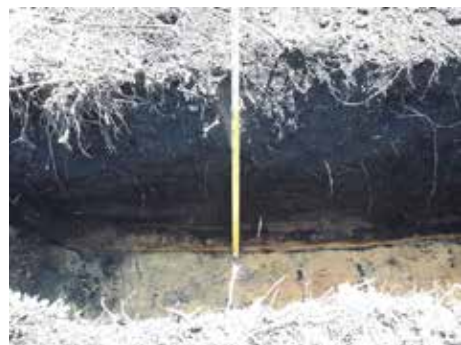
調査地：青森市大字合子沢字松森 298-1
 開発行為：携帯電話無線基地局設置工事
 調査日：平成 28 年 4 月 25 日
 調査面積：4.9㎡

b. 調査に至る経緯

平成 28 年 1 月に当課に携帯電話無線基地局設置工事に係る周知の埋蔵文化財包蔵地の有無照会があり、遺跡地図と照合の結果、新町野遺跡に一部該当していることが判明した。協議の結果、確認調査を実施することとした。

c. 調査方法

対象地 12㎡に対し、任意にトレンチ 2 箇所を設定し、重機及び人力により掘削した。

d. 調査結果

地表面から地山までの深さは 1T：120cm、2T：120cmで、概ねプライマリーな堆積状況であったが、遺構・遺物は確認できなかった。以上の結果を踏まえ、工事立会が望ましいと判断した。（設 楽）

8. 安田近野(2)遺跡

a. 調査概要

所在地：青森市大字安田字近野
 開発行為：配水管布設
 調査日：平成 28 年 6 月 6 日～ 10 日
 調査面積：24.1㎡

b. 調査に至る経緯

第 4～6 項と同様に、平成 27 年 12 月 17 日付け青水整第 189 号で青森市企業局水道整備課長から照会のあった平成 28 年度予定の上水道工事予定地について、安田地区での配水管布設の計画が確認された。

工事予定地は、周知の埋蔵文化財包蔵地内である安田近野(2)遺跡〔青森県遺跡台帳番号 201-309〕内の地点も含まれていたが、既往の発掘調査等の調査事例がなく、遺跡の範囲外に未発見の埋蔵文化財包蔵地が包蔵されている可能性があることから、協議の結果、試掘・確認調査を実施することとした。

c. 調査方法

配水管布設予定路線 577 m に対し、既設配水管の接続状況を確認する地点にトレンチを 28 箇所設



写真99 トレンチA-2 (S→)



写真100 トレンチA-6 (E→)



写真101 トレンチA-13 (S→)



写真102 トレンチB-5 (E→)



写真103 トレンチB-6 周辺確認土器(N→)



写真104 トレンチB-7 (E→)



写真105 トレンチB-10 (W→)



写真106 トレンチB-12 (E→)



写真107 トレンチB-13 (E→)

写真99～107 安田近野(2)遺跡

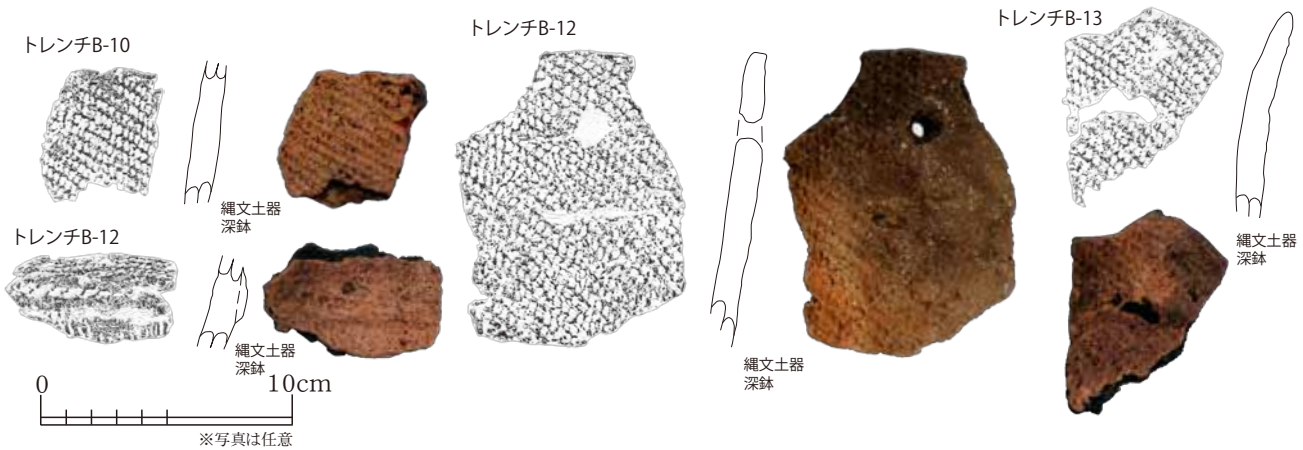
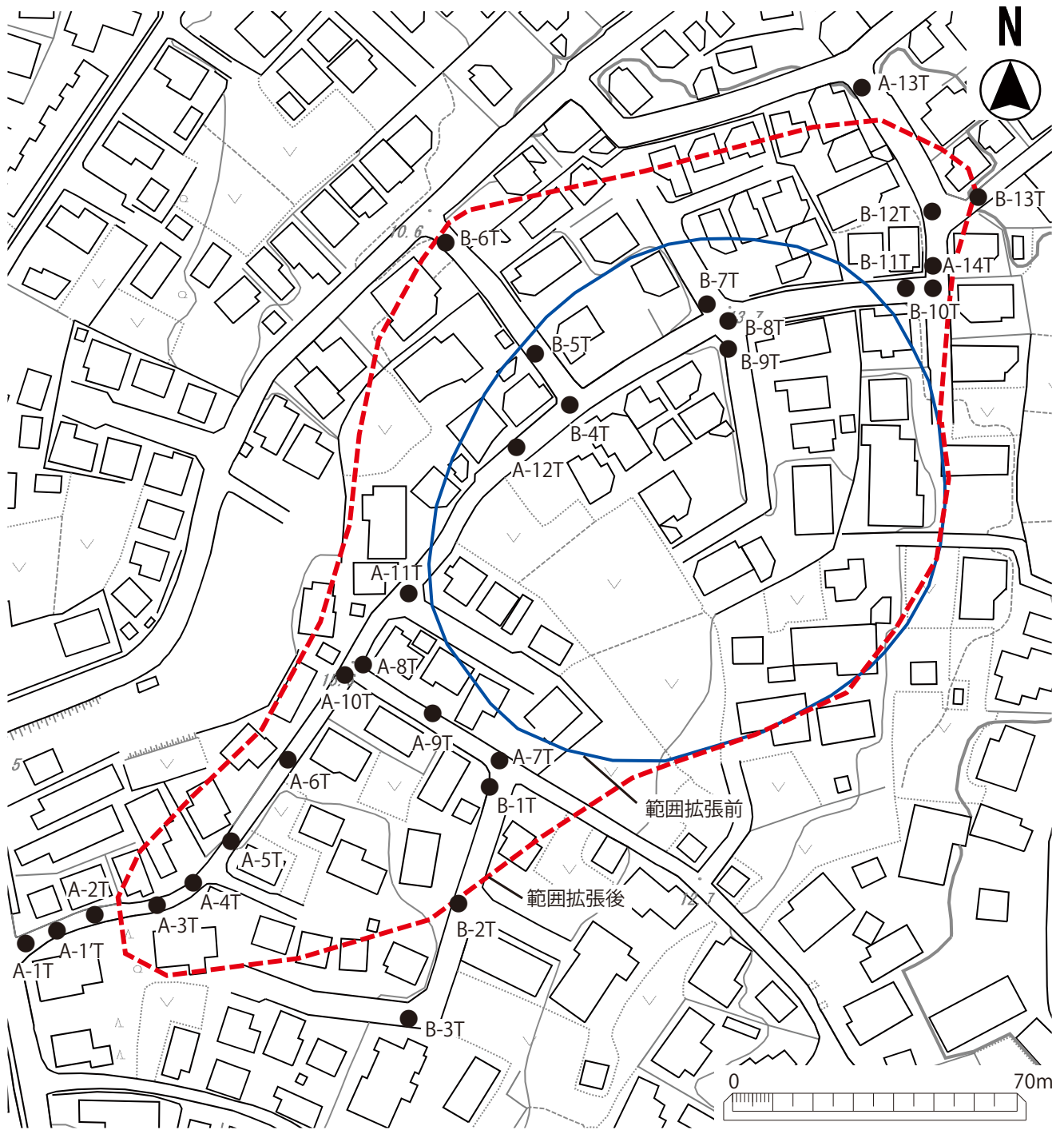

第13図・写真108 安田近野(2)遺跡トレンチ配置図・出土遺物

定し、重機および人力による掘削を実施した。調査面積は24.1㎡である。なお、調査に際し、掘削を行った上水道の施工業者の工程の都合上、二班体制で掘削が進行したため、トレンチ番号については、班名としてA・Bをトレンチ番号の先に付し区分した。

d. 調査結果

既設配水管設置時に大部分が掘削・破壊されており、既設管の深さに応じ76～124cm程度の深度で掘削を行ったが、遺構の確認はなかった。丘陵の頂部に相当するトレンチA-12・B-4～B-7・8・9では上面の削平があり、プライマリーな黒色土の堆積土はほとんど残存していない状態である。トレンチA-3南側、A-10南側、B-6北側、B-9南側など周知の埋蔵文化財包蔵地の範囲外を含む地点から縄文土器が表採できた。また、東側へ傾斜する斜面下方に相当するトレンチB-10・12・13は、黒色腐植土が75～85cm程度堆積しており、黒色土中から縄文土器が出土した。

本調査結果を基に遺跡範囲を拡張した。(第Ⅱ章第2節参照) (木 村)

9. 雲谷山吹(8)遺跡

a. 調査概要

調査地：青森市大字雲谷字山吹 93-3

開発行為：緑地公園整備

調査日：平成28年6月16日

調査面積：21.6㎡

b. 調査に至る経緯

平成28年5月に当課に緑地公園整備に係る周知の埋蔵文化財包蔵地の有無照会があり、遺跡地図と照合の結果、雲谷山吹(8)遺跡に該当していることが判明した。協議の結果、確認調査を実施することとした。

c. 調査方法

対象地1,850㎡のうち、浸透柵及び透水管部分に対して、任意にトレンチ8箇所を設定し、重機及び人力により掘削した。

d. 調査結果

調査区西側の2、3Tでは1.6m以上の盛土によって地山が確認できなかったが、その他のトレンチ

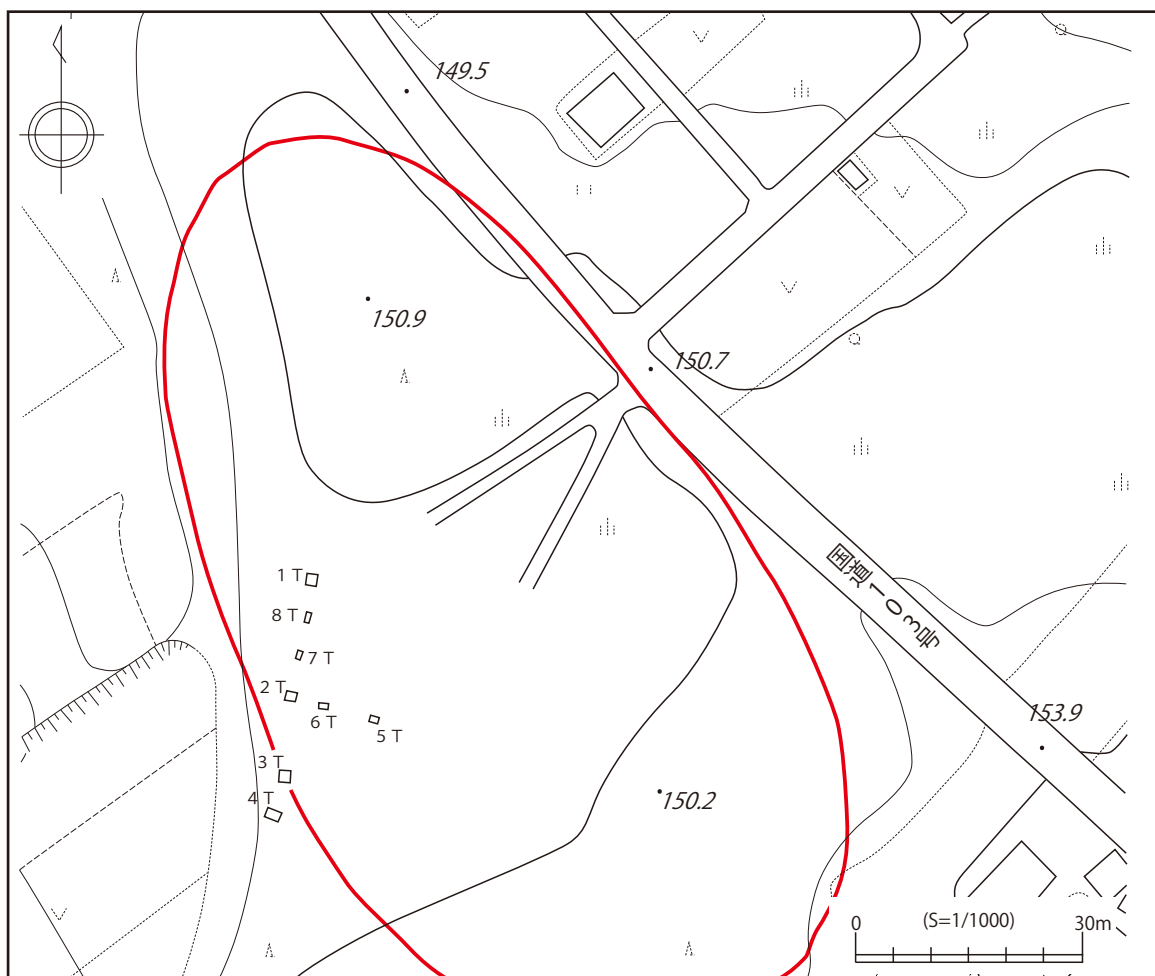

第14図 雲谷山吹(8)遺跡トレンチ配置図



写真109 トレンチ1 (N→)



写真110 トレンチ2 (S→)



写真111 トレンチ3 (E→)



写真112 トレンチ4 (SE→)



写真113 トレンチ5 (W→)



写真114 トレンチ6 (SE→)



写真115 トレンチ7 (N→)



写真116 トレンチ8 (N→)



写真117 作業風景

写真109～117 雲谷山吹(8)遺跡

では表層の盛土を除いて概ねプライマリーな堆積状況であった。地表面～地山までの深さは、1T:120cm、4T:70cm、5T:130cm、6T:180cm、7T:130cm、8T:100cmであった。以上の結果を踏まえ、1、4～8Tで遺構・遺物を確認できなかったことに加え、2、3Tについては施設の掘削深度が地山に達しないことが確認できたことから、工事に際しては慎重工事が望ましいと考えられる。(設 楽)

10. 築木館遺跡隣接地

a. 調査概要

所在地：青森市大字築木館字山ノ井
 開発行為：河川護岸工事
 調査日：平成28年6月17日
 調査面積：12.4㎡

b. 調査に至る経緯

青森市都市整備部公園河川課は、平成28年4月

25日付けで大辺田貝川護岸工事予定の2箇所について埋蔵文化財包蔵地の有無確認の照会があった。照会したところ、一つは築木館遺跡〔青森県遺跡台帳番号201-041〕に該当、もう一つは築木館布引遺跡〔青森県遺跡台帳番号201-004〕に隣接しているため協議が必要の旨を回答した。協議において、当初築木館遺跡に該当していると回答した地点について、詳細な図面の提示により再確認したところ、周知の埋蔵文化財包蔵地外の近接した地点であることが判明した。ただ、対象地点の東側部分では河川の中に周知の埋蔵文化財包蔵地が含まれていたことから、試掘調査を実施することとした。

c. 調査方法

河川の河床部に相当し、礫が厚く堆積していることが想定されたため、重機による掘削を2箇所で行った。調査面積は12.4㎡である。

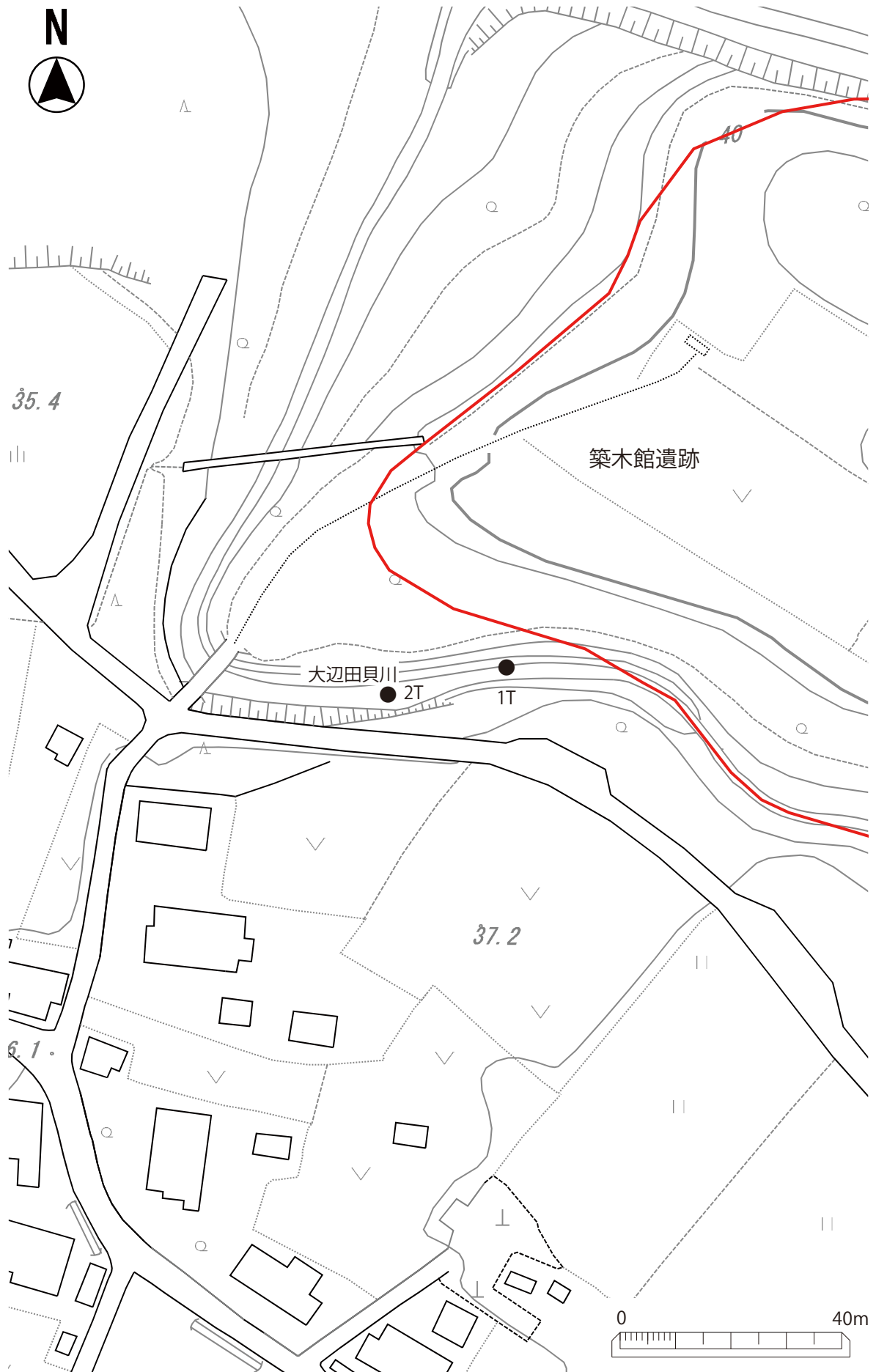

第15図 築木館遺跡隣接地トレンチ配置図

d. 調査結果

いずれの地点も礫・砂利の堆積が厚く、工事に必要な掘削深度 95cm 程度でも地山面は確認されず、遺構・遺物とも検出されなかった。(木 村)



写真118 調査対象地(W→)



写真119 トレンチ1(W→)



写真120 トレンチ2(W→)



写真121 作業風景(W→)

写真118～121 築木館遺跡隣接地

11. 近野遺跡①

a. 調査概要

調査地：青森市大字安田字近野 241-1・276-1

開発行為：アパート建設

調査日：平成 28 年 7 月 12 日

調査面積：26.7㎡

b. 調査に至る経緯

平成 27 年度に近野遺跡および隣接地で介護福祉施設建設予定があり、試掘・確認調査を実施した（青森市教育委員会 2016）。その際の調査対象地は施設建設予定地のみを対象とし、北側の地点は、開発予定者の都合により除外となっていた。平成 28 年度に入り、北側の地点について別途アパートを建設する計画で再度協議となり、協議の結果、試掘・確認調査を実施することとした。

c. 調査方法

対象地 2,610㎡のうち、一部は平成 12 年度に青森市教育委員会が実施した試掘・確認調査（青森市教育委員会 2000）で掘削調査した地点が含まれる。大部分が廃材等による盛土が行われていたため、盛土が確認できる地点と盛土のない北側の地点で任意にトレンチ 4 箇所設定し、重機及び人力により掘削した。

d. 調査結果

トレンチ 1 = 深さ 422cm、土器片 36 点・石器 2 点。トレンチ 2 = 401cm、土器片 39 点・石器 3 点。トレンチ 3 = 394cm、土器片 2 点。トレンチ 4 = 357cm、土器片 2 点。

平成 27 年度実施の前調査では、各トレンチで 2 m 程度の盛土、その直下に 5 m 以上の厚い堆積土が堆積する谷地形であることが確認されているが、本調査においてもトレンチ 1～3 の地点では若干浅いものの 1 m 程度の盛土が堆積し、直下には 3 m 以上の黒色腐植土～茶褐色腐植土・有機物層（埋没木・堅果類含む）～灰色粘質土の堆積が確認された。最下層の灰色粘質土及びその直上の堆積土からは縄文時代前期を主体とする縄文土器が出土した。また北側のトレンチ 4 の地点では厚い盛土が確認されず（30cm 程度のシラス土が堆積）、黒色腐植土～赤茶褐色腐植土（有機物混じり・埋没木・堅果類等含む）～灰色粘質土の堆積が認められた。

調査結果を基に開発予定者と協議を続け、開発計画が地下の埋蔵文化財に影響が及ばない深度での開発に留めるよう設計変更し、開発予定者から平成 28 年 9 月 12 日付けで発掘届が提出され、平成 28 年 9 月 23 日付け青教文第 897 号で「慎重工事」の通知が伝達されている。(木 村)

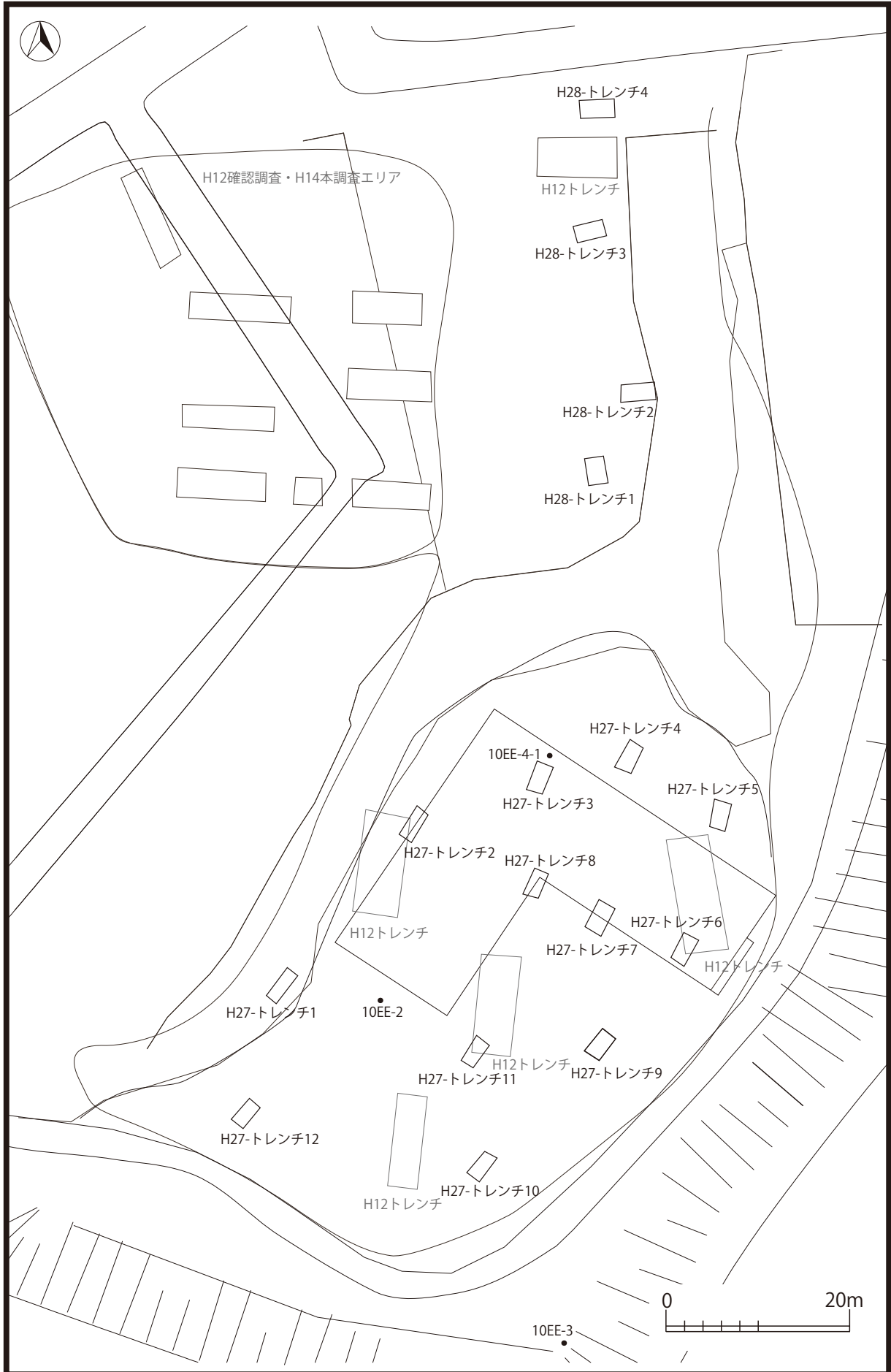

第16図 近野遺跡①トレンチ配置図



写真122 トレンチ1上層(E→)



写真123 トレンチ2上層(S→)



写真124 トレンチ3上層(S→)



写真125 トレンチ1下層(E→)



写真126 トレンチ2下層(S→)



写真127 トレンチ4(S→)

写真122～127 近野遺跡①

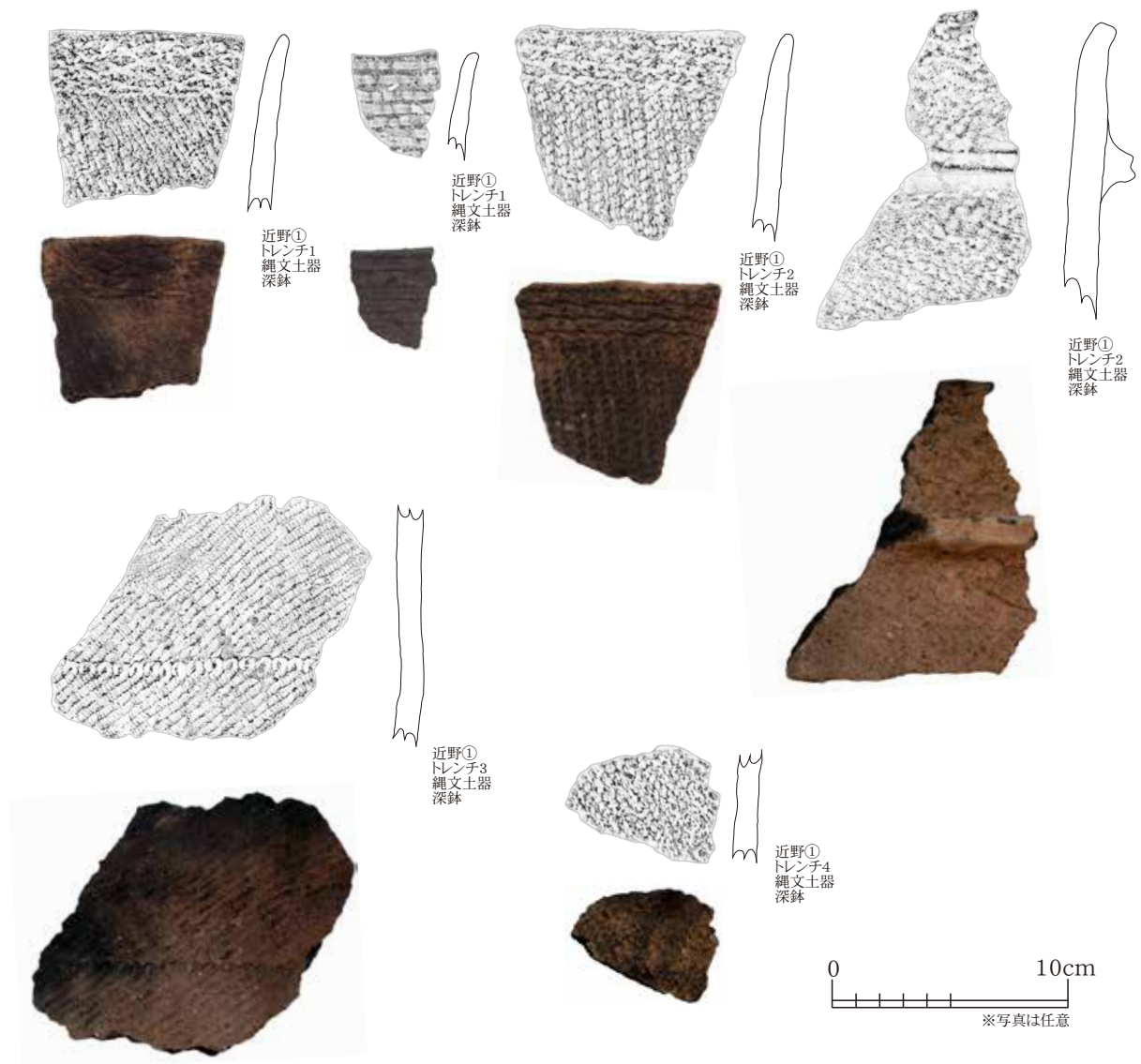

第17図・写真128 近野遺跡①出土遺物

12. 沢田遺跡

a. 調査概要

所在地：青森市造道三丁目

開発行為：配水管布設

調査日：平成 28 年 7 月 25 日～ 29 日（一次）

平成 28 年 8 月 17 日～ 19 日・9 月 8 日（二次）

調査面積：33.3㎡（一次：20.8㎡・二次：12.5㎡）

b. 調査に至る経緯

第 4～6・8 項と同様に、平成 27 年 12 月 17 日付け青水整第 189 号で青森市企業局水道整備課長から照会のあった平成 28 年度予定の上水道工事予定地について、造道地区での配水管布設の計画が確認された。

工事予定地は、周知の埋蔵文化財包蔵地内である沢田遺跡〔青森県遺跡台帳番号 201-051〕が含まれていた。平成 26 年度に近接の公売予定地の確認調

査で平安時代の遺構・遺物が確認されていること（青森市教育委員会 2015）から、協議の結果、試掘・確認調査を実施することとした。

c. 調査方法

配水管布設予定箇所は、工事の発注上二工区に分かれる形となったことから、それぞれの工区単位に施工業者が決定後、試掘・確認調査の対応となった。そのため、その 1（北側）・その 2〔南側〕とされた工区のうちその 2 側の工区が先行して施工されることとなり、一次調査がその 2 工区、二次調査がその 1 工区となった。その 2 工区は、遺跡南側の路線 399 m に対し、既設配水管の接続状況を確認する地点を中心にトレンチを 20 箇所設定し、重機および人力による掘削を実施した。調査面積は 20.8㎡である。二次調査のその 1 工区は、遺跡の北側の路線 330 m に対し、既設配水管の接続状況を確認する地



写真129 トレンチ2-1(N→)



写真130 トレンチ2-7(S→)



写真131 トレンチ2-7(E→)



写真132 トレンチ2-13(N→)



写真133 トレンチ2-17(N→)



写真134 トレンチ2-18(S→)



写真135 トレンチ1-1(E→)



写真136 トレンチ1-3上面(S→)



写真137 トレンチ1-5(S→)



写真138 トレンチ1-8(E→)



写真139 トレンチ1-11(E→)



写真140 トレンチ1-12(S→)

写真129～140 沢田遺跡



第18図 沢田遺跡トレンチ配置図

点を中心にトレンチを14箇所設定し、重機および人力による掘削を実施した。調査面積は12.5㎡である。トレンチ番号については、工区番号をトレンチ番号の先に付し区分した。

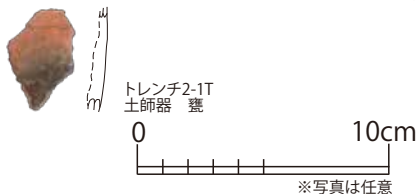

第19図・写真141 沢田遺跡出土遺物

d. 調査結果

既設配水管設置時に大部分が掘削・破壊されており、既設管の深さに応じ75～228cm程度の掘削を行ったが、いずれのトレンチからも遺構の確認はなかった。2-9Tでは深さ80cmで地山を確認した。また、1-3Tでは深さ50cmで浜堤の砂層の上面を確認し、付近一帯は浜堤が分布している状態である。また、砂層はその2工区の南側のエリア(2-1T～2-14T側)でも検出しており、遺跡周辺一帯は砂層が基盤となっているものと推測される。トレンチ2-1Tからは土師器甕の体部破片が出土したが、攪乱された地点からの出土で、周辺から他の遺物の出土が認められなかったことから、遺跡範囲の拡張については留保し、今後の周辺での試掘・確認調査を踏まえた判断とすることとした。(木村)

13. 横内城跡

a. 調査概要

所在地：青森市大字横内字亀井

開発行為：仏堂及び庫裡建設

調査日：平成28年8月2日

調査面積：27.2㎡

b. 調査に至る経緯

昨年度確認調査(青森市教育委員会2016)を実施し、今年度当初発掘調査を実施する予定であった露草遺跡〔青森県遺跡台帳番号201-051〕について、調査委託者側の都合により発掘調査が中止となった。ただ、周辺地域は、開発の頻度が高い地域でもあったことから現地確認を平成28年5月24日に実施したところ、昨年度確認調査を実施した地点の

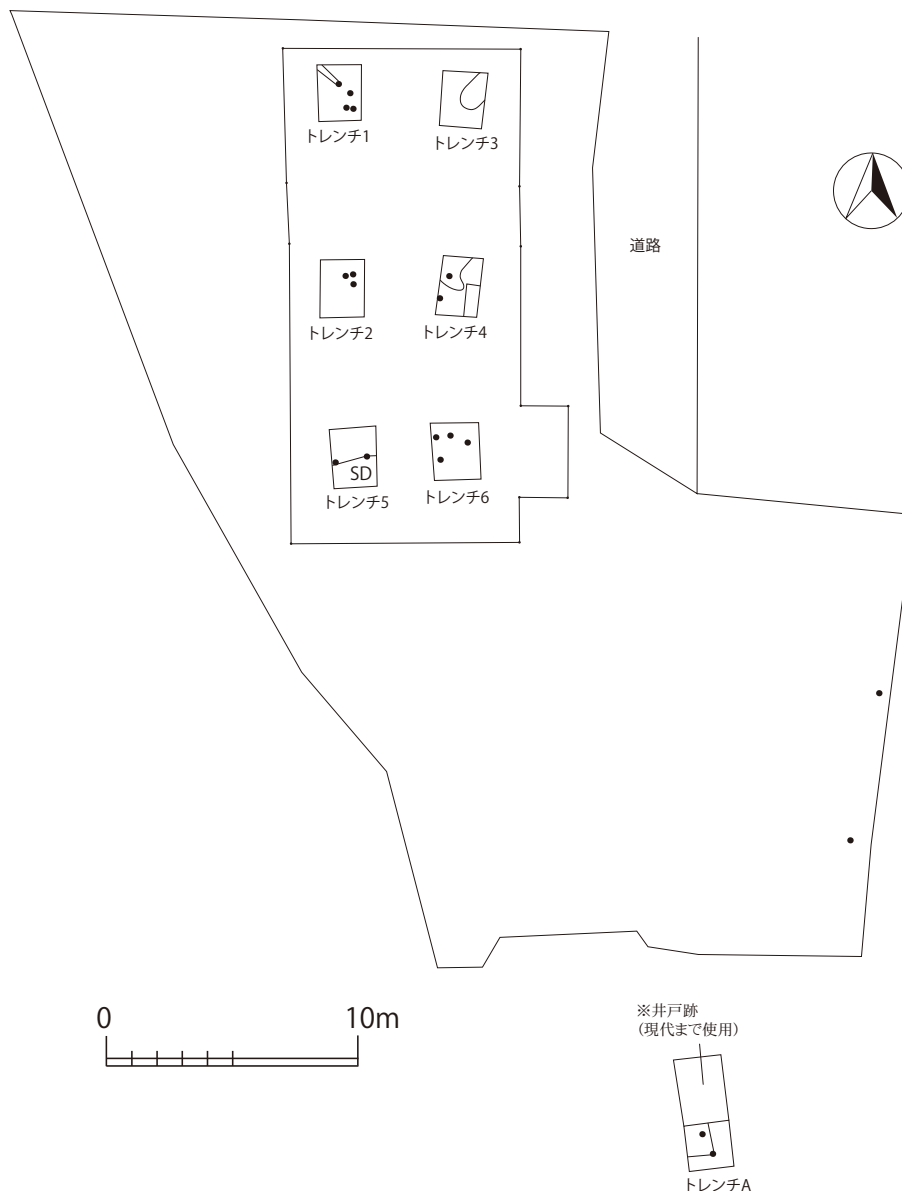

第20図 横内城跡トレンチ配置図

隣接地で、個人住宅の建設が進められていることを確認した。開発者を特定し、協議したところ、平成28年6月2日付けで顛末書付きの届出書が提出され、平成28年6月13日付け青教文第436号で「嚴重注意」の通知を届出者に伝達した。この協議の中で、間に入った設計業者から、市内横内地区の横内城跡〔青森県遺跡台帳番号201-174〕内での仏堂等を建設する計画で、手続の最中である話題がでた。

開発予定者の寺院関係者等と協議を進めたところ、開発予定地は、過去に当委員会が発掘調査を実施したエリア（青森市教育委員会1987）とは地点が異なる未調査地であることや、今後の開発計画との調整を図る基礎資料を得るために確認調査を実施することとした。

c. 調査方法

対象地について任意に7箇所トレンチを設定し、重機および人力により掘削を行った。

d. 調査結果

調査地点は、地山面までの深さが38～76cm程度であった。トレンチ5から溝を1基検出し、他のトレンチからは、柱穴及び土坑状の掘削痕跡を確認した。堆積土中からは遺物は出土しておらず、密度はやや疎らな状況である。仏堂建設予定地であるトレンチAは、アスファルト・砕石等の路盤が10cm程度で、その直下に20cm程度の包含層が存在する。竪穴状の性格不明遺構と柱穴を確認した。確認調査結果を基に協議を行い、開発計画が地下の埋蔵文化財に影響が生じない工法に変更する話となったが、途中、設計業者の変更が生じる（平成28年8月24日に同一地について埋蔵文化財の有無照会）など調整に時間を要した。最終的に、当初の設計業者に話が戻り、地下の埋蔵文化財に影響が生じない設計案を基に、平成29年1月24日付けで発掘届が提出された。（木村）



写真142 調査前風景(S→)



写真143 トレンチ1(S→)



写真144 トレンチ1セクション(E→)



写真145 トレンチ2(S→)



写真146 トレンチ3(S→)



写真147 トレンチ4(S→)



写真148 トレンチ5(S→)



写真149 トレンチ5内溝跡セクション(W→)



写真150 トレンチ6(S→)



写真151 トレンチA(N→)



写真152 トレンチA(W→)
写真142～153 横内城跡



写真153 掘削状況(N→)

14. 月見野(7)遺跡

a. 調査概要

所在地：青森市大字駒込字月見野

開発行為：合葬墓建設

調査日：平成28年8月8日～10日

調査面積：365.4㎡

b. 調査に至る経緯

平成28年4月21日に青森市市民生活部生活安心課から当課に月見野地区に所在する月見野霊園内で、合葬墓を建設する計画があり、予定地内について周知の埋蔵文化財包蔵地の有無照会があった。遺跡地図と照合したところ、周知の埋蔵文化財包蔵地には含まれていないが、月見野霊園の周辺には、数



第21図 月見野(7)遺跡トレンチ配置図



写真154 調査前風景(N→)



写真155 トレンチ5(N→)



写真156 トレンチ8(N→)



写真157 トレンチ12(N→)



写真158 トレンチ14(N→)



写真159 トレンチ16(N→)



写真160 トレンチ17(N→)



写真161 トレンチ22(N→)



写真162 トレンチ29(N→)



写真163 トレンチ30(N→)



写真164 トレンチ41(N→)



写真165 トレンチ46(N→)



写真166 トレンチ5セクション(W→)



写真167 トレンチ7セクション(W→)



写真168 トレンチ11セクション(W→)



写真169 トレンチ18セクション(E→)



写真170 トレンチ22セクション(W→)



写真171 トレンチ49セクション(E→)

写真154～171 月見野(7)遺跡

多くの周知の埋蔵文化財包蔵地が所在しており、本市で埋蔵文化財に関する保護部局が設立前に霊園が供用（昭和45年）されていたことから、霊園敷地内でも埋蔵文化財包蔵地の所在の可能性が想定された。大部分が霊園造成時に削平されているものの、合葬墓予定地周辺も含めた地域を現地踏査したところ、予定地周辺から縄文土器が表面採集され、月見野（7）遺跡として新規登録される方向性となった。踏査結果を踏まえ、生活安心課と協議をしたところ、合葬墓建設予定地について、試掘・確認調査を実施することとした。

c. 調査方法

約4,600㎡程の敷地に200㎡ほどの施設を建設する予定であるが、園路等も整備することから、敷地全体を対象にトレンチを49箇所設定し、重機および人力により掘削した。調査面積は365.4㎡である。

d. 調査結果

調査地点は、地山面までの深さが30～60cm程度と浅く、元々の地表面に堆積していた土が除去さ

れた可能性がある。しかし、遺構確認面からは土坑や溝跡などの遺構を検出し、南西に相当するトレンチ29の地点からは縄文時代の陥し穴に相当するTピットを検出して、遺跡であることは裏付けられた。

ただし、トレンチから遺物が出土せず、対象地周辺で縄文土器が数片採集された程度であることから、散布地的な縁辺部の様相を呈する。調査の結果を受けて、月見野（7）遺跡〔青森県遺跡台帳番号201-440〕（第二章参照）として新規登録された。

開発計画については、調査の結果を受けて地下の埋蔵文化財に影響が生じないような工法・地点を選択して対応することとなったが、変更が効かない地点について、次年度に本発掘調査を実施することとなった。（木村）

15. 近野遺跡②

a. 調査概要

調査地：青森市大字安田字近野 246-1

開発行為：アパート建築

調査日：平成28年10月18日

調査面積：79.7㎡



第22図・写真172 近野遺跡②トレンチ配置図・出土遺物



写真173 調査前風景(S→)



写真174 トレンチ1(S→)



写真175 トレンチ2(S→)



写真176 トレンチ3(S→)



写真177 トレンチ4(S→)



写真178 トレンチ5(S→)



写真179 トレンチ6(S→)



写真180 トレンチ7(S→)



写真181 トレンチ8(S→)



写真182 トレンチ9(S→)



写真183 トレンチ10(S→)



写真184 トレンチ11(S→)



写真185 トレンチ12(S→)



写真186 トレンチ13(S→)



写真187 トレンチ14(S→)



写真188 トレンチ15(S→)



写真189 トレンチ15土坑確認状況(NW→)



写真190 トレンチ16(S→)

写真173～190 近野遺跡②-1



写真191 トレンチ17(S→)



写真192 トレンチ18(S→)



写真193 トレンチ19(S→)

写真191～193 近野遺跡②-2

b. 調査に至る経緯

平成28年9月7日に当課にアパート建築に係る周知の埋蔵文化財包蔵地の有無照会があり、遺跡地図と照合の結果、近野遺跡に該当していることが判明した。協議の結果、確認調査を実施することとした。

c. 調査方法

対象地 994.68㎡に対し、任意にトレンチ19箇所を設定し、重機及び人力により掘削した。

d. 調査結果

調査区全体で表層が削平されている状況が確認できたが、東側に設定した7、11、15、19Tでは下層にプライマリーな堆積が残存し、15Tより縄文時代と考えられる土坑1基、縄文土器1点を確認した。地表面～地山までの深さは、1T = 24cm、2T = 30cm、3T = 30cm、4T = 15cm、5T = 20cm、6T = 25cm、7T = 50cm、8T = 20cm、9T = 20cm、10T = 30cm、11T = 50cm、12T = 20cm、13T = 20cm、14T = 30cm、15T = 50cm、16T = 20cm、17T = 20cm、18T = 20cm、19T = 40cmであった。アパート建築平面図と照合の結果、遺構を確認した15Tはアパート建築部分に該当せず、基礎が伴わない直置き型のボンベ収納庫や駐輪場設置部分に該当することから、地下の埋蔵文化財に影響しないと考えられるが、念のため工事立会が望ましいと判断した。(設 楽)

16. 三内丸山(8)遺跡

a. 調査概要

調査地：青森市大字三内字丸山32-1

開発行為：宅地分譲

調査日：平成28年11月4日

調査面積：6.3㎡

b. 調査に至る経緯

平成28年9月21日に当課に宅地造成に係る周知の埋蔵文化財包蔵地の有無照会があり、遺跡地図と照合の結果、三内丸山(8)遺跡に該当していることが判明した。協議の結果、確認調査を実施することとした。

c. 調査方法

対象地 120.96㎡に対し、①地点に1箇所、②地点に2箇所トレンチを設定し、重機により掘削した。

d. 調査結果

調査の結果、①地点は上層に碎石や砂等の盛土が認められ、下層はプライマリーな堆積状況が残存していたが、遺構・遺物は確認できなかった。②地点は、地山まで削平されており、黒土が10cm程度盛られている状況で遺構・遺物は確認できなかった。地表面～地山までの深さは①1T = 120cm、②1T = 40cm、②2T = 30cmであった。以上の結果を踏まえ、工事に際しては慎重工事が望ましいと考えられる。

(設 楽)

17. 郷山前村元遺跡

a. 調査概要

調査地：青森市浪岡大字郷山前字村元

開発行為：集出荷貯蔵施設及び種子種苗生産関連施設建設

調査日：平成28年12月2日

調査面積：49.0㎡

b. 調査に至る経緯

平成28年8月25日付け青市農政号外で、青森市農林水産部農業政策課が浪岡農業振興地域整備計画の変更に関する意見照会を行い〔收受8月31日〕、照会地内に周知の埋蔵文化財包蔵地である郷山前村元遺跡〔青森県埋蔵文化財包蔵地番号201-398〕が所在していることが確認され、申立者に協議が必要な旨を伝達するように意見を付し回答した〔平成28年9月1日付け青市教委文号外〕。

その後、申立者である開発予定者が、平成28年11月4日に改めて埋蔵文化財包蔵地の有無照会を文化財課で行い、当課と協議が行われた。協議の結果、予定地に対し確認調査をすることとした。

c. 調査方法

浪岡農業振興地域整備計画の除外申請後に、対象地を集出荷貯蔵施設及び種子種苗生産関連施設を建

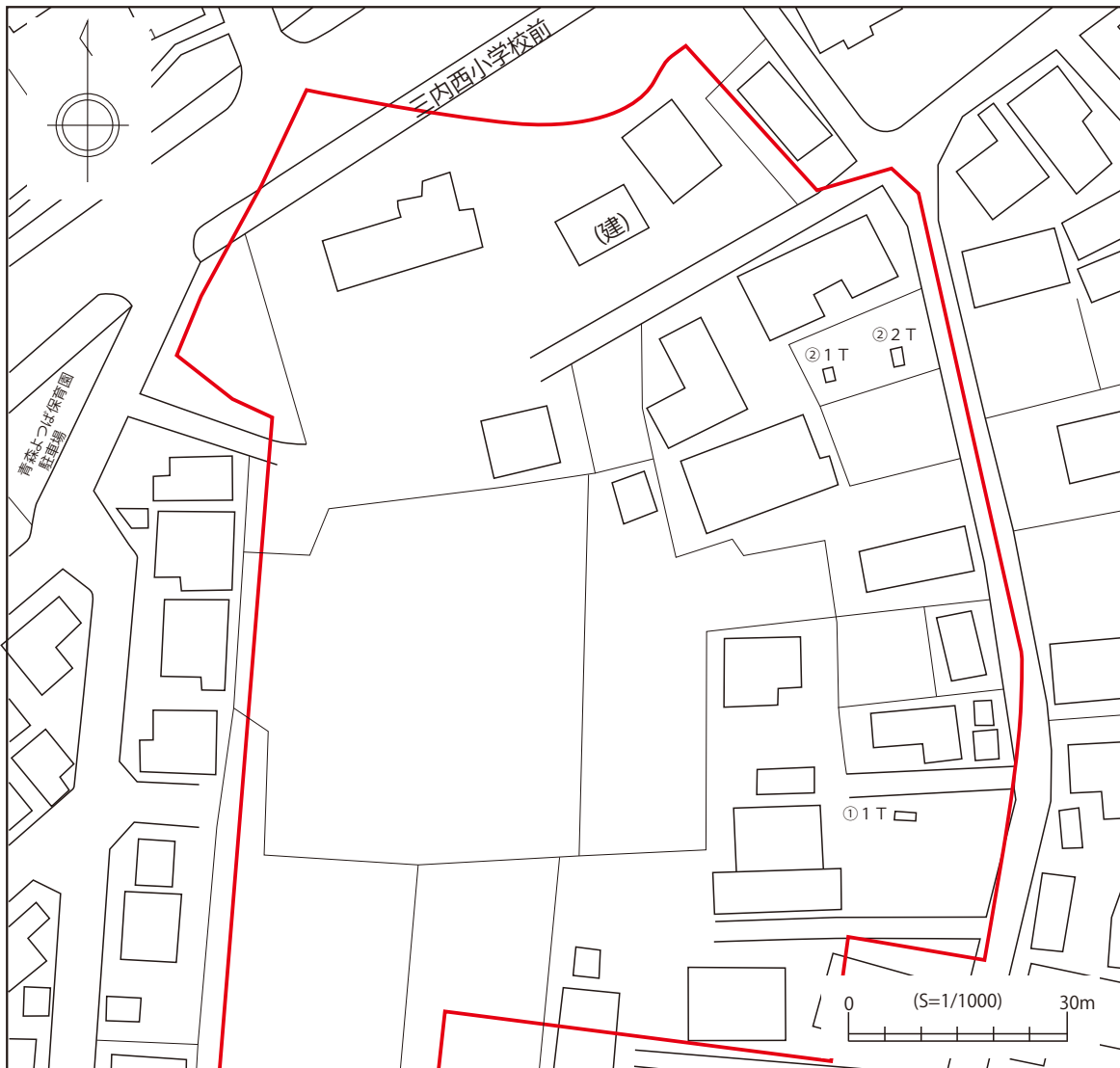

第23図 三内丸山(8)遺跡トレンチ配置図



写真194 ①トレンチ1(E→)



写真195 ①トレンチ1セクション(N→)



写真196 ②トレンチ1(N→)



写真197 ②トレンチ2(N→)

写真194～197 三内丸山(8)遺跡

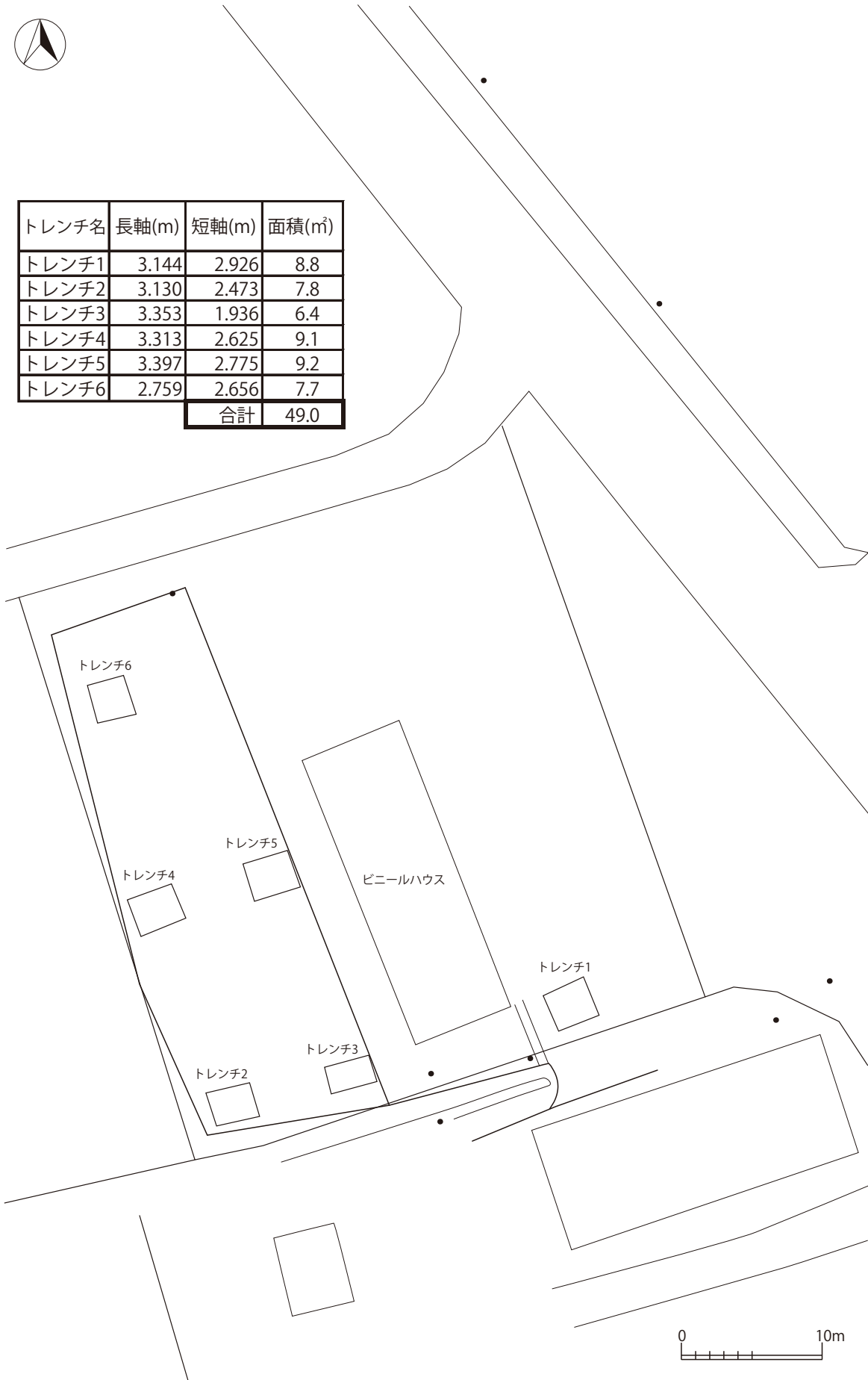

第24図 郷山前村元遺跡トレンチ配置図

設する計画であった。設計が確定していないものの、施設を建設予定の対象地 4,184㎡に対し、任意にトレンチを6箇所設定した。調査面積は49.0㎡である。

d. 調査結果

調査対象地は、現況でプレハブ建物・ビニールハウス等の建築物があり、一部は駐車場用地として利用されていた。各トレンチとも原地形が掘削され、

黒色土が除去された後にシラス・腐植土・(一部碎石)等で盛土がなされた痕跡が確認され、攪乱に伴う掘削が確認されたものの、遺構・遺物は確認されなかった。よって、工事施工に際しては、慎重工事が妥当と判断される。(木村)



写真198 調査前風景1(S→)



写真199 調査前風景1(S→)



写真200 掘削状況



写真201 トレンチ1(N→)



写真202 トレンチ2(W→)



写真203 トレンチ3(W→)



写真204 トレンチ1セクション(W→)



写真205 トレンチ2セクション(N→)



写真206 トレンチ3セクション(N→)



写真207 トレンチ4(W→)



写真208 トレンチ5(E→)



写真209 トレンチ6(W→)



写真210 トレンチ4セクション(S→)



写真211 トレンチ5セクション(N→)



写真212 トレンチ6セクション(S→)

写真198～212 郷山前村元遺跡

報告書抄録

ふりがな	しないいせきはつくつちょうさほうこくしよにじゅうご
書名	市内遺跡発掘調査報告書25
副書名	
シリーズ名	青森市埋蔵文化財調査報告書
シリーズ番号	第121集
編著者名	木村淳一、設楽政健
編集機関	青森市教育委員会
所在地	〒038-8505 青森県青森市柳川二丁目1番1号 TEL017-761-4796
発行年月日	西暦2017年3月17日

ふりがな 所収遺跡名	ふりがな 所在地	コード		世界測地系 (JDG2000)		調査期間	調査面積 ㎡	調査原因
		市町村	遺跡番号	北緯	東経			
なかみちいせき 中道遺跡	あおもりし なみおかおおあざきたなかのあざなかみち 青森市浪岡大字北中野字中道	02201	428	40° 42' 46"	140° 35' 49"	20160301	62.3	店舗建設
くずのかっこいせき 葛野(1)遺跡	あおもりし おおあざ おおべつない あざくずの 青森市大字大別内字葛野	02201	217	40° 45' 38"	140° 43' 43"	20160325・ 20160623	276.0	障害者支援施設 増築・造成
こまごめでいせき 駒込館遺跡	あおもりし おおあざこまごめあざつきみ の 青森市大字駒込字月見野	02201	048	40° 48' 05"	140° 47' 34"	20160328	230.6	資材置場整備
こやなぎいせき 小柳遺跡	あおもりしこやなぎ にちようめ 青森市小柳二丁目	02201	059	40° 49' 21"	140° 47' 29"	20160411- 20160418	22.8	配水管布設
くぐりざかはまだちく 久栗坂浜田地区	あおもりし おおあざくぐりざかあざはまだ 青森市大字久栗坂字浜田	02201		40° 51' 38"	140° 50' 30"	20160420	5.4	配水管布設
やだちく 矢田地区	あおもりし おおあざやだ あざおやなぎ・まきはら 青森市大字矢田字大柳・牧原	02201		40° 50' 55"	140° 50' 32"	20160421・ 20160613・ 20160614	15.0	配水管布設
しんまちのいせき 新町野遺跡	あおもりし おおあざごうしざわ あざまつり 青森市大字合子沢字松森	02201	161	40° 46' 11"	140° 44' 58"	20160425	4.9	携帯電話無線 基地局整備
やすたちかのかっこいせき 安田近野(2)遺跡	あおもりし おおあざやすたあざちかの 青森市大字安田字近野	02201	309	40° 48' 18"	140° 42' 41"	20160606- 20160610	24.1	配水管布設
もやまぶきかっこはちにいせき 雲谷山吹(8)遺跡	あおもりし おおあざもやまぶき 青森市大字雲谷字山吹	02201	310	40° 45' 07"	140° 46' 30"	20160616	21.6	緑地公園整備
つきのきだていせきりんせつち 築木館遺跡隣接地	あおもりし おおあざつきのきだてあざやまのい 青森市大字築木館字山ノ井	02201		40° 49' 28"	140° 50' 44"	20160617	12.4	河川護岸工事
ちかのいせき 近野遺跡①	あおもりし おおあざやすたあざちかの 青森市大字安田字近野	02201	065	40° 48' 29"	140° 42' 22"	20160712	26.7	アパート建設
さわだいせき 沢田遺跡	あおもりし つくりみちさんちようめ 青森市道造三丁目	02201	051	40° 49' 46"	140° 47' 26"	20160725-29・ 20160817-19・ 20160908	33.3	配水管布設
よこうちじょうあと 横内城跡	あおもりし おおあざよこうちあざかめい 青森市大字横内字亀井	02201	174	40° 46' 28"	140° 46' 05"	20160802	27.2	仏堂及び庫裡 建設
つきみのかっこないせき 月見野(7)遺跡	あおもりし おおあざこまごめあざつきみの 青森市大字駒込字月見野	02201	440	40° 47' 09"	140° 48' 32"	20160808- 20160810	365.4	台葬墓建設
ちかのいせき 近野遺跡②	あおもりし おおあざやすたあざちかの 青森市大字安田字近野	02201	065	40° 48' 39"	140° 42' 02"	20161018	79.7	アパート建設
さんないまるやまかっこはちいせき 三内丸山(8)遺跡	あおもりし おおあざさんないあざまるやま 青森市大字三内字丸山	02201	315	40° 49' 07"	140° 42' 19"	20161104	6.3	宅地分譲
ごうざんまえむらもといせき 郷山前村元遺跡	あおもりし なみおかおおあざごうざんまえ あざむらもと 青森市浪岡大字郷山前字村元	02201	398	40° 42' 47"	140° 32' 55"	20161202	49.0	集出荷貯蔵施設 及び種子種苗生 産関連施設建設

要約	平成28年度に実施した市内遺跡発掘調査事業について、青森市教育委員会実施の試掘・確認調査17件の調査成果、そして新規登録遺跡2遺跡、範囲変更遺跡2遺跡、各事業照会の概要等を所収した。
----	---

引用・参考文献

青森市教育委員会1987『横内城跡発掘調査報告書』青森市の埋蔵文化財
 青森市教育委員会2000『市内遺跡発掘調査報告書』青森市埋蔵文化財調査報告書第59集
 青森市教育委員会2003『近野遺跡発掘調査報告書』青森市埋蔵文化財調査報告書第68集
 青森市教育委員会2015『市内遺跡発掘調査報告書23』青森市埋蔵文化財調査報告書第118集
 青森市教育委員会2016『市内遺跡発掘調査報告書24』青森市埋蔵文化財調査報告書第119集

既刊埋蔵文化財関係報告書一覧

<p>青森市の文化財 1 1962 『三内霊園遺跡調査概報』</p> <p>" 2 1965 『四ツ石遺跡調査概報』</p> <p>" 3 1967 『玉清水遺跡調査概報』</p> <p>" 4 1970 『三内丸山遺跡調査概報』</p> <p>" 5 1971 『野木和遺跡調査報告書』</p> <p>" 6 1971 『玉清水Ⅲ遺跡発掘調査報告書』</p> <p>" 7 1971 『大浦遺跡調査報告書』</p> <p>" 8 1973 『孫内遺跡発掘調査報告書』</p> <p>1979 『釜沢遺跡』</p> <p>1983 『四戸橋遺跡調査報告書』</p> <p>青森市の埋蔵文化財 1983 『山野峠遺跡』</p> <p>1985 『長森遺跡発掘調査報告書』</p> <p>1986 『田茂木野遺跡発掘調査報告書』</p> <p>1987 『横内城跡発掘調査報告書』</p> <p>1988 『三内丸山Ⅰ遺跡発掘調査報告書』</p> <p>青森市埋蔵文化財調査報告書</p> <p>" 第16集 1991 『山吹(1)遺跡発掘調査報告書』</p> <p>" 第17集 1992 『埋蔵文化財出土遺物調査報告書』</p> <p>" 第18集 1993 『三内丸山(2)遺跡発掘調査概報』</p> <p>" 第19集 1993 『市内遺跡発掘調査報告書』</p> <p>" 第20集 1993 『小牧野遺跡発掘調査概報』</p> <p>" 第21集 1994 『市内遺跡詳細分布調査報告書』</p> <p>" 第22集 1994 『小三内遺跡発掘調査報告書』</p> <p>" 第23集 1994 『三内丸山(2)・小三内遺跡発掘調査報告書』</p> <p>" 第24集 1995 『横内遺跡・横内(2)遺跡発掘調査報告書』</p> <p>" 第25集 1995 『市内遺跡詳細分布調査報告書』</p> <p>" 第26集 1995 『桜峯(2)遺跡発掘調査報告書』</p> <p>" 第27集 1996 『桜峯(1)遺跡発掘調査概報』</p> <p>" 第28集 1996 『三内丸山(2)遺跡発掘調査報告書』</p> <p>" 第29集 1996 『市内遺跡詳細分布調査報告書』</p> <p>" 第30集 1996 『小牧野遺跡発掘調査報告書』</p> <p>" 第31集 1997 『市内遺跡詳細分布調査報告書』</p> <p>" 第32集 1997 『桜峯(1)遺跡発掘調査概報Ⅱ』</p> <p>" 第33集 1997 『新町野遺跡試掘調査報告書』</p> <p>" 第34集 1997 『葛野(2)遺跡発掘調査報告書』</p> <p>" 第35集 1997 『小牧野遺跡発掘調査報告書Ⅱ』</p> <p>" 第36集 1998 『桜峯(1)遺跡発掘調査報告書』</p> <p>" 第37集 1998 『新町野遺跡発掘調査報告書』</p> <p>" 第38集 1998 『野木遺跡発掘調査報告書』</p> <p>" 第39集 1998 『市内遺跡詳細分布調査報告書』</p> <p>" 第40集 1998 『小牧野遺跡発掘調査報告書Ⅲ』</p> <p>" 第41集 1998 『野木遺跡発掘調査概報』</p> <p>" 第42集 1998 『熊沢遺跡発掘調査概報』</p> <p>" 第43集 1999 『市内遺跡詳細分布調査報告書』</p> <p>" 第44集 1999 『葛野(2)遺跡発掘調査報告書Ⅱ』</p> <p>" 第45集 1999 『小牧野遺跡発掘調査報告書Ⅳ』</p> <p>" 第46集 1999 『新町野・野木遺跡発掘調査概報』</p> <p>" 第47集 1999 『稲山遺跡発掘調査概報』</p> <p>" 第48集 2000 『熊沢遺跡発掘調査報告書』</p> <p>" 第49集 2000 『稲山遺跡発掘調査概報Ⅱ』</p> <p>" 第50集 2000 『小牧野遺跡発掘調査報告書Ⅴ』</p> <p>" 第51集 2000 『桜峯(1)・雲谷山吹(3)遺跡発掘調査報告書』</p> <p>" 第52集 2000 『大矢沢野田(1)遺跡調査報告書』</p> <p>" 第53集 2000 『市内遺跡発掘調査報告書』</p> <p>" 第54集 2001 『新町野遺跡発掘調査報告書Ⅱ・野木遺跡発掘調査報告書Ⅱ』</p> <p>" 第55集 2001 『小牧野遺跡発掘調査報告書Ⅵ』</p> <p>" 第56集 2001 『稲山遺跡発掘調査報告書Ⅰ』</p> <p>" 第57集 2001 『稲山遺跡発掘調査概報Ⅲ』</p> <p>" 第58集 2001 『大矢沢野田(1)遺跡発掘調査概報Ⅱ』</p> <p>" 第59集 2001 『市内遺跡発掘調査報告書』</p> <p>" 第60集 2002 『小牧野遺跡発掘調査報告書Ⅶ』</p> <p>" 第61集 2002 『大矢沢野田(1)遺跡発掘調査報告書』</p>	<p>青森市埋蔵文化財調査報告書</p> <p>" 第62集 2002 『稲山遺跡発掘調査報告書Ⅱ』</p> <p>" 第63集 2002 『稲山遺跡発掘調査概報Ⅳ』</p> <p>" 第64集 2002 『市内遺跡発掘調査報告書』</p> <p>" 第65集 2003 『雲谷山吹(4)～(7)遺跡発掘調査報告書』</p> <p>" 第66集 2003 『稲山遺跡発掘調査報告書Ⅲ』</p> <p>" 第67集 2003 『深沢(3)遺跡発掘調査報告書』</p> <p>" 第68集 2003 『近野遺跡発掘調査報告書』</p> <p>" 第69集 2003 『市内遺跡発掘調査報告書11』</p> <p>" 第70集 2003 『小牧野遺跡発掘調査報告書Ⅶ』</p> <p>" 第71集 2004 『稲山遺跡発掘調査報告書Ⅳ』</p> <p>" 第72集 2004 『稲山遺跡発掘調査報告書Ⅴ』</p> <p>" 第73集 2004 『新町野遺跡発掘調査概報』</p> <p>" 第74集 2004 『市内遺跡発掘調査報告書12』</p> <p>" 第75集 2004 『江渡遺跡発掘調査報告書』</p> <p>" 第76集 2005 『栄山(3)遺跡発掘調査報告書』</p> <p>" 第77集 2005 『赤坂遺跡発掘調査報告書』</p> <p>" 第78集 2005 『三内丸山(8)遺跡発掘調査報告書』</p> <p>" 第79集 2005 『市内遺跡発掘調査報告書13』</p> <p>" 第80集 2005 『合子沢松森(2)遺跡発掘調査概報』</p> <p>" 第81集 2005 『石江遺跡群発掘調査概報』</p> <p>" 第82集 2006 『三内沢部(3)遺跡発掘調査報告書』</p> <p>" 第83集 2006 『合子沢松森(2)遺跡発掘調査概報Ⅱ』</p> <p>" 第84集 2006 『新町野遺跡発掘調査概報Ⅱ』</p> <p>" 第85集 2006 『小牧野遺跡発掘調査報告書Ⅷ』</p> <p>" 第86集 2006 『市内遺跡発掘調査報告書14』</p> <p>" 第87集 2006 『新町野遺跡発掘調査報告書Ⅲ』</p> <p>" 第88集 2006 『史跡高屋敷館遺跡環境整備報告書Ⅱ』</p> <p>" 第89集 2006 『篠原遺跡発掘調査報告書』</p> <p>" 第90集 2007 『月見野(1)遺跡発掘調査報告書』</p> <p>" 第91集 2007 『市内遺跡発掘調査報告書15』</p> <p>" 第92集 2007 『新町野遺跡発掘調査概報Ⅲ』</p> <p>" 第93集 2007 『合子沢松森(2)遺跡発掘調査報告書』</p> <p>" 第94集 2007 『石江遺跡群発掘調査報告書』</p> <p>" 第95集 2008 『野尻(4)遺跡発掘調査報告書』</p> <p>" 第96集 2008 『葛野遺跡群発掘調査報告書』</p> <p>" 第97集 2008 『市内遺跡発掘調査報告書16』</p> <p>" 第98集 2008 『新町野遺跡発掘調査報告書Ⅳ』</p> <p>" 第99集 2009 『市内遺跡発掘調査報告書17』</p> <p>" 第100集 2009 『阿部野(1)遺跡発掘調査報告書』</p> <p>" 第101集 2009 『大矢沢野田遺跡発掘調査報告書Ⅱ』</p> <p>" 第102集 2009 『細越館遺跡発掘調査報告書』</p> <p>" 第103集 2010 『市内遺跡発掘調査報告書18』</p> <p>" 第104集 2010 『長瀬池遺跡発掘調査報告書』</p> <p>" 第105集 2010 『葛野(3)遺跡発掘調査報告書』</p> <p>" 第106集 2010 『石江遺跡群発掘調査報告書Ⅱ』</p> <p>" 第107集 2011 『石江遺跡群発掘調査報告書Ⅲ』</p> <p>" 第108集 2011 『石江遺跡群発掘調査報告書Ⅳ』</p> <p>" 第109集 2011 『市内遺跡発掘調査報告書19』</p> <p>" 第110集 2012 『市内遺跡発掘調査報告書20』</p> <p>" 第111集 2012 『野尻館遺跡発掘調査報告書』</p> <p>" 第112集 2012 『石江遺跡群発掘調査報告書Ⅴ』</p> <p>" 第113集 2013 『石江遺跡群発掘調査報告書Ⅵ』</p> <p>" 第114集 2013 『市内遺跡群発掘調査報告書21』</p> <p>" 第115集 2013 『大矢沢野田遺跡群発掘調査報告書Ⅲ』</p> <p>" 第116集 2014 『石江遺跡群発掘調査報告書Ⅶ』</p> <p>" 第117集 2014 『市内遺跡群発掘調査報告書22』</p> <p>" 第118集 2015 『市内遺跡群発掘調査報告書23』</p> <p>" 第119集 2016 『市内遺跡群発掘調査報告書24』</p> <p>" 第120集 2017 『川原館遺跡・中道遺跡・東早稲田遺跡群発掘調査報告書』</p> <p>" 第121集 2017 『市内遺跡群発掘調査報告書25』</p>
---	--

青森市埋蔵文化財調査報告書第121集

市内遺跡発掘調査報告書25

発行年月日 2017年(平成29年)3月17日

編集 青森市教育委員会
〒038-8505 青森県青森市柳川二丁目1番1号
TEL 017-761-4796

印刷 青森コロニー印刷
〒030-0943 青森県青森市幸畑字松元62-3
TEL 017-738-2021