佐賀県文化財調査報告書 第150集
鳥栖北部丘陵新都市関係文化財調査報告書３

柚比（ゆび）遺跡群２

第３分冊

柚比梅坂（ゆびうめさか）遺跡

２００２年3月

佐賀県教育委員会

柚比梅坂遺跡全景（北西上空から）

柚比梅坂遺跡全景（南東上空から）

原色写真図版10－2

調査区全景（上空から　上が南東）

墓域A・B（北西上空から）

墓域A主要部（北から）

墓域B（上空から　上が北西）

墓域C主要部（南東上空から）

原色写真図版10－4

SJ0291貝輪出土状況（南から）

SJ0291出土貝輪

SJ0261人骨（南東から）

SJ0282人骨（北から）

SJ0324・0325（南東から）

SJ1154上（図10-136-4）

「X」形線刻（SJ0274下）

「X」形線刻（SJ0307）

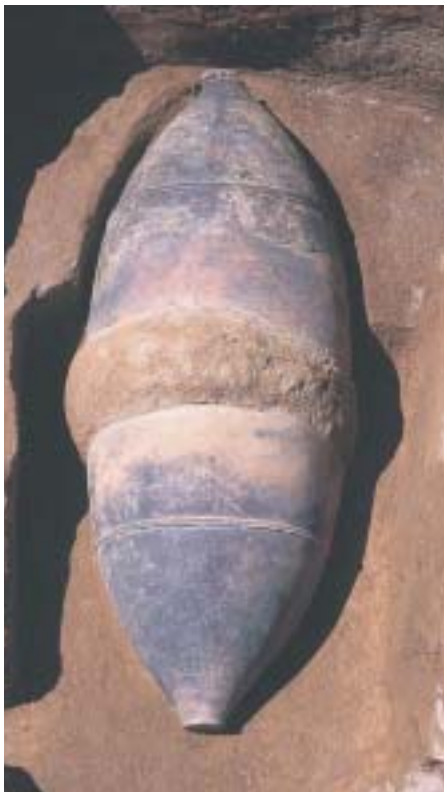

大型棺の黒塗り（SJ1123）

SJ1098南棺口縁部（図10-128-7）

小型棺の黒塗り（SJ1028下）

SJ1070上黒斑（図10-146）

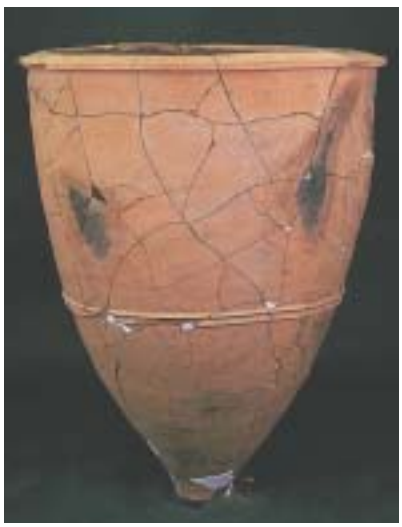

SJ1067上黒斑（図10-141）

SJ1096下黒斑（図10-140）

原色写真図版10－6

SK0195（南から）

SK0139（西から）

SK1107（北東から）

SK1107遺物出土状況（南から）

SK1156遺物出土状況（北から）

SK1156出土土器（図10-148-15）黒塗り

SK1107出土土器（図10-147-5）黒塗り

SK1156出土土器（図10-148-14）丹塗り

SK1107出土土器（図10-147-1）丹塗り

SK1156出土土器（図10-148-14）肩部線刻

SK0343出土土器（図10-87-6)・胴部暗文

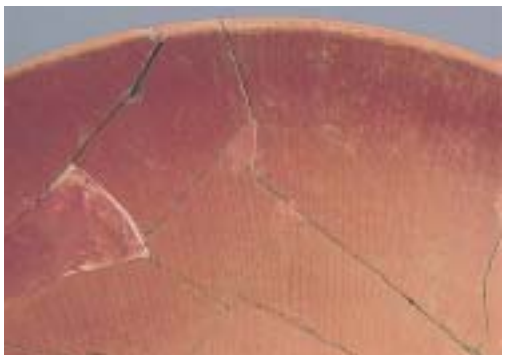

SK1107出土土器（図10-147-1）頸部暗文

原色写真図版10－8

SX0049（北から）

SX0049東壁土層（南から）

SX0049北壁土層（西から）

炉状遺構群・SH0061（西から）

柚比遺跡群２　目次

第１章　調査の経過
第２章　安永田遺跡
第３章　前田遺跡
第４章　田代公園遺跡
第５章　うつろ坂遺跡　　（以上、第１分冊）
第６章　永田古墳群（附：梅坂古墳）
第７章　今町岸田遺跡
第８章　岸田南遺跡
第９章　今町共同山遺跡　　（以上、第２分冊）
第10章　柚比梅坂遺跡　　（第３分冊）

第３分冊　目次

本文目次

第10章　柚比梅坂遺跡 1

挿図目次

図10－１　遺跡周辺の地形（1/3,000） 8
図10－２　遺構分布（1/2,000） 9
図10－３　墓域Ａ・Ｂ遺構配置図（1/500） 10
図10－４　墓域Ａ遺構配置図（1/200） 11
図10－５　墓域Ａ甕棺墓１（1/30） 12
図10－６　墓域Ａ甕棺墓２（1/30） 13
図10－７　墓域Ａ甕棺墓３（1/30） 14
図10－８　墓域Ａ甕棺墓４（1/30） 15
図10－９　墓域Ａ甕棺墓５（1/30） 16
図10－10　墓域Ａ甕棺墓６（1/30） 17
図10－11　墓域Ａ甕棺１（1/12） 20
図10－12　墓域Ａ甕棺２（1/12） 21
図10－13　墓域Ａ甕棺３（1/12） 22
図10－14　墓域Ａ甕棺４（1/12） 23
図10－15　墓域Ａ甕棺５（1/12） 24
図10－16　墓域Ａ甕棺６（1/12） 25
図10－17　墓域Ａ甕棺７（1/12） 26
図10－18　墓域Ａ甕棺８（１・２は1/12、部分図は1/6）、墓域Ａ・Ｃ出土弥生時代遺物（1/2） 27
図10－19　墓域Ｂ遺構配置図（1/300） 30
図10－20　墓域Ｂ主要部遺構配置図（1/200） 31
図10－21　墓域Ｂ甕棺墓１（1/30） 32

図10－22　墓域Ｂ甕棺墓２（1/30）.....33
図10－23　墓域Ｂ甕棺墓３（1/30）.....34
図10－24　墓域Ｂ甕棺墓４（1/30）.....35
図10－25　墓域Ｂ甕棺墓５（1/30）.....36
図10－26　墓域Ｂ甕棺墓６（1/30）.....37
図10－27　墓域Ｂ甕棺墓７（1/30）.....38
図10－28　墓域Ｂ甕棺墓８（1/30）.....39
図10－29　墓域Ｂ甕棺墓９（1/30）.....40
図10－30　墓域Ｂ甕棺墓10（1/30）.....41
図10－31　墓域Ｂ甕棺墓11（1/30）.....42
図10－32　墓域Ｂ甕棺墓12（1/30）.....43
図10－33　墓域Ｂ甕棺墓13（1/30）.....44
図10－34　墓域Ｂ甕棺墓14（1/30）.....45
図10－35　墓域Ｂ甕棺墓15（1/30）.....46
図10－36　墓域Ｂ甕棺墓16（1/30）.....47
図10－37　墓域Ｂ甕棺墓17（1/30）.....48
図10－38　墓域Ｂ甕棺墓18（1/30）.....49
図10－39　墓域Ｂ甕棺墓19（1/30）.....50
図10－40　墓域Ｂ甕棺墓20（1/30）.....51
図10－41　墓域Ｂ甕棺墓21（1/30）.....52
図10－42　墓域Ｂ甕棺墓22（1/30）.....53
図10－43　墓域Ｂ甕棺墓23（1/30）.....54
図10－44　墓域Ｂ甕棺墓24（1/30）、SJ0291貝輪出土状況（1/10）.....55
図10－45　墓域Ｂ甕棺墓25（1/30）.....56
図10－46　墓域Ｂ甕棺墓26（1/30）.....57
図10－47　墓域Ｂ甕棺墓27（1/30）.....58
図10－48　墓域Ｂ甕棺墓28（1/30）.....59
図10－49　墓域Ｂ甕棺墓29（1/30）.....60
図10－50　墓域Ｂ土坑墓１（1/30）.....61
図10－51　墓域Ｂ土坑墓２（1/30）.....62
図10－52　墓域Ｂ土坑墓３（1/30）.....63
図10－53　墓域Ｂ祭祀土坑１（1/40）.....64
図10－54　墓域Ｂ祭祀土坑２（1/20）、土坑・性格不明遺構１（1/40）.....65
図10－55　墓域Ｂ土坑・性格不明遺構２（1/40）.....66
図10－56　墓域Ｂ甕棺１（1/12）.....78
図10－57　墓域Ｂ甕棺２（1/12）.....79
図10－58　墓域Ｂ甕棺３（1/12）.....80
図10－59　墓域Ｂ甕棺４（1/12）.....81
図10－60　墓域Ｂ甕棺５（1/12）.....82
図10－61　墓域Ｂ甕棺６（1/12）.....83
図10－62　墓域Ｂ甕棺７（1/12）.....84
図10－63　墓域Ｂ甕棺８（1/12）.....85
図10－64　墓域Ｂ甕棺９（1/12）.....86
図10－65　墓域Ｂ甕棺10（1/12）.....87
図10－66　墓域Ｂ甕棺11（1/12）.....88
図10－67　墓域Ｂ甕棺12（1/12）.....89
図10－68　墓域Ｂ甕棺13（1/12）.....90
図10－69　墓域Ｂ甕棺14（1/12）.....91
図10－70　墓域Ｂ甕棺15（1/12）.....92
図10－71　墓域Ｂ甕棺16（1/12）.....93

図10－72　墓域Ｂ甕棺17（1/12）....94
図10－73　墓域Ｂ甕棺18（1/12）....95
図10－74　墓域Ｂ甕棺19（1/12）....96
図10－75　墓域Ｂ甕棺20（1/12）....97
図10－76　墓域Ｂ甕棺21（1/12）....98
図10－77　墓域Ｂ甕棺22（1/12）....99
図10－78　墓域Ｂ甕棺23（1/12）....100
図10－79　墓域Ｂ甕棺24（1/12）....101
図10－80　墓域Ｂ甕棺25（1/12）....102
図10－81　墓域Ｂ甕棺26（1/12）....103
図10－82　墓域Ｂ甕棺27（1/12）....104
図10－83　墓域Ｂ甕棺28（1/12）....105
図10－84　墓域Ｂ甕棺29（１～３は1/12、他は1/6）....106
図10－85　墓域Ｂ出土弥生時代遺物１（1/8）....107
図10－86　墓域Ｂ出土弥生時代遺物２（1/5）....108
図10－87　墓域Ｂ出土弥生時代遺物３（１～８は1/5、９～11は1/2）....109
図10－88　墓域Ｃ遺構配置図（1/400）....121
図10－89　墓域Ｃ主要部遺構配置図（1/200）....122
図10－90　墓域Ｃ南側遺構配置図（1/200）....123
図10－91　墓域Ｃ甕棺墓１（1/30）....124
図10－92　墓域Ｃ甕棺墓２（1/30）....125
図10－93　墓域Ｃ甕棺墓３（1/30）....126
図10－94　墓域Ｃ甕棺墓４（1/30）....127
図10－95　墓域Ｃ甕棺墓５（1/30）....128
図10－96　墓域Ｃ甕棺墓６（1/30）....129
図10－97　墓域Ｃ甕棺墓７（1/30）....130
図10－98　墓域Ｃ甕棺墓８（1/30）....131
図10－99　墓域Ｃ甕棺墓９（1/30）....132
図10－100　墓域Ｃ甕棺墓10（1/30）....133
図10－101　墓域Ｃ甕棺墓11（1/30）....134
図10－102　墓域Ｃ甕棺墓12（1/30）....135
図10－103　墓域Ｃ甕棺墓13（1/30）....136
図10－104　墓域Ｃ甕棺墓14（1/30）....137
図10－105　墓域Ｃ甕棺墓15（1/30）....138
図10－106　墓域Ｃ甕棺墓16（1/30）....139
図10－107　墓域Ｃ甕棺墓17（1/30）、SJ1104石剣・石鏃出土状況（1/20）....140
図10－108　墓域Ｃ甕棺墓18（1/30）....141
図10－109　墓域Ｃ甕棺墓19（1/30）....142
図10－110　墓域Ｃ甕棺墓20（1/30）....143
図10－111　墓域Ｃ甕棺墓21（1/30）....144
図10－112　墓域Ｃ甕棺墓22（1/30）....145
図10－113　墓域Ｃ甕棺墓23（1/30）....146
図10－114　墓域Ｃ甕棺墓24（1/30）....147
図10－115　墓域Ｃ祭祀土坑・土坑（SK1108・1125は1/30、他は1/40）....148
図10－116　墓域Ｃ甕棺１（1/12）....157
図10－117　墓域Ｃ甕棺２（1/12）....158
図10－118　墓域Ｃ甕棺３（1/12）....159
図10－119　墓域Ｃ甕棺４（1/12）....160
図10－120　墓域Ｃ甕棺５（1/12）....161
図10－121　墓域Ｃ甕棺６（1/12）....162

図10－122　墓域Ｃ甕棺７（1/12）……163
図10－123　墓域Ｃ甕棺８（1/12）……164
図10－124　墓域Ｃ甕棺９（1/12）……165
図10－125　墓域Ｃ甕棺10（1/12）……166
図10－126　墓域Ｃ甕棺11（1/12）……167
図10－127　墓域Ｃ甕棺12（1/12）……168
図10－128　墓域Ｃ甕棺13（1/12）……169
図10－129　墓域Ｃ甕棺14（1/12）……170
図10－130　墓域Ｃ甕棺15（1/12）……171
図10－131　墓域Ｃ甕棺16（1/12）……172
図10－132　墓域Ｃ甕棺17（1/12）……173
図10－133　墓域Ｃ甕棺18（1/12）……174
図10－134　墓域Ｃ甕棺19（1/12）……175
図10－135　墓域Ｃ甕棺20（1/12）……176
図10－136　墓域Ｃ甕棺21（1/12）……177
図10－137　墓域Ｃ甕棺22（1/12）……178
図10－138　墓域Ｃ甕棺23（1/6）……179
図10－139　墓域Ｃ甕棺24（1/6）……180
図10－140　甕棺黒斑図１（1/12）……181
図10－141　甕棺黒斑図２（1/12）……182
図10－142　甕棺黒斑図３（1/12）……183
図10－143　甕棺黒斑図４（1/12）……184
図10－144　甕棺黒斑図５（1/12）……185
図10－145　甕棺黒斑図６（1/12）……186
図10－146　甕棺黒斑図７（1/12）……187
図10－147　墓域Ｃ祭祀土坑出土遺物１（1/5）……188
図10－148　墓域Ｃ祭祀土坑出土遺物２（1/5）……189
図10－149　ST0190周辺地形図（1/200）、周溝・石室掘形土層図（1/40）……198
図10－150　ST0190石室掘形（1/80）……199
図10－151　ST0190墓道遺物出土状況・土層図（1/40）、墳丘遺物出土状況図（1/20）……200
図10－152　ST1162周辺地形図（1/200）……201
図10－153　ST1162石室掘形（1/80）・土層図（1/40）、SX1152（1/40）……202
図10－154　古墳出土遺物１（1/4）……203
図10－155　古墳出土遺物２（1/4）……204
図10－156　古墳出土遺物３（４～９・15～20は1/2、他は1/4）……205
図10－157　保存地区内古墳石室（1/60）・出土遺物（1/4）……206
図10－158　Ａ２区遺構配置図（1/400）……209
図10－159　Ｂ２区遺構配置図（1/400）……210
図10－160　Ｂ３区遺構配置図（1/400）……211
図10－161　竪穴住居１（1/100）、竈（1/50）……212
図10－162　竪穴住居２（1/100）、竈（1/50）……213
図10－163　竪穴住居３（1/100）、竈・土層（1/50）……214
図10－164　竪穴住居４（1/100）……215
図10－165　炉状遺構分布図（1/100）、炉状遺構１（1/20）、SX0049・SH0061出土遺物（1/4）……216
図10－166　炉状遺構２（1/20）……217
図10－167　炉状遺構３（1/20）……218
図10－168　竪穴住居出土遺物１（1/4）……222
図10－169　竪穴住居出土遺物２（1/4）……223
図10－170　竪穴住居出土遺物３（1/4）……224
図10－171　竪穴住居出土遺物４（1/4）……225

図10－172　竪穴住居出土遺物５（１～22は1/4、23～27は1/2、28は1/3）……226
図10－173　Ｃ２区遺構配置図（1/400）……231
図10－174　Ｃ３区遺構配置図（1/400)……232
図10－175　Ｃ４区遺構配置図（1/400）……233
図10－176　Ｃ区土坑（SX1153は1/40、他は1/60)、溝土層（1/40)、柵列（1/100）……234
図10－177　Ｃ区・SX0318・検出面出土遺物（１～11は1/3、12は1/4、13～15は1/2)……236
図10－178　墓域Ｂ時期別変遷図１（1/400）……238
図10－179　墓域Ｂ時期別変遷図２（1/400）……239

表目次

表10－１　柚比梅坂遺跡　墓域Ａ　甕棺墓……18
表10－２　柚比梅坂遺跡　墓域Ａ　甕棺……28
表10－３　柚比梅坂遺跡　墓域Ａ・Ｃ　出土遺物（石器・青銅器）……29
表10－４　柚比梅坂遺跡　墓域Ｂ　甕棺墓……67
表10－５　柚比梅坂遺跡　墓域Ｂ　土坑墓……76
表10－６　柚比梅坂遺跡　墓域Ｂ　土坑・性格不明遺構……77
表10－７　柚比梅坂遺跡　墓域Ｂ　甕棺……110
表10－８　柚比梅坂遺跡　墓域Ｂ　出土遺物（土器）……119
表10－９　柚比梅坂遺跡　墓域Ｂ　出土遺物（貝製品・鉄製品）……120
表10－10　柚比梅坂遺跡　墓域Ｃ　甕棺墓……149
表10－11　柚比梅坂遺跡　墓域Ｃ　土坑……156
表10－12　柚比梅坂遺跡　墓域Ｃ　甕棺……190
表10－13　柚比梅坂遺跡　墓域Ｃ　出土遺物（土器）……197
表10－14　柚比梅坂遺跡　古墳　出土遺物（土師器・須恵器）……207
表10－15　柚比梅坂遺跡　古墳　出土遺物（装身具・鉄製品・馬具）……208
表10－16　柚比梅坂遺跡　竪穴住居……219
表10－17　柚比梅坂遺跡　炉状遺構……221
表10－18　柚比梅坂遺跡　竪穴住居・炉状遺構　出土遺物（土師器・須恵器・土製品）……227
表10－19　柚比梅坂遺跡　竪穴住居　出土遺物（瓦・土製品・鉄製品・石製品）……230
表10－20　柚比梅坂遺跡　Ｃ２区　土坑……235
表10－21　柚比梅坂遺跡　Ｃ４区　溝……235
表10－22　柚比梅坂遺跡　Ｃ２区　柵列……235
表10－23　柚比梅坂遺跡　出土遺物（須恵器・土師器・黒色土器）……237
表10－24　柚比梅坂遺跡　検出面　出土遺物（石器・装身具）……237

写真図版目次

写真図版10－１　墓域Ａ・Ｂ全景（北西上空から）　墓域Ａ全景（上空から　上が東）……241
写真図版10－２　……242
SJ0002（東から）　SJ0004（東から）　SJ0003（東から）　SJ0005（北から）　SJ0006（東から）
SJ0007（北から）　SJ0008（西から）　SJ0008人骨出土状況（西から）
写真図版10－３　……243
SJ0009（北から）　SJ0009人骨出土状況（北から）　SJ0012（北から）　SJ0011（西から）
SJ0014（東から）　SJ0015（東から）　SJ0016（西から）　SJ0017（東から）　SJ0030（西から）
写真図版10－４　……244
SJ0018・0019・0020（東から）　SJ0018（西から）　SJ0021（西から）　SJ0027（東から）
SJ0025（東から）　SJ0028（南から）　SJ0055（東から）　SJ0055人骨出土状況（東から）
写真図版10－５　SJ0056（西から）　SJ0057（東から）　SJ0062（西から）……245
写真図版10－６　……246
SJ0002下（98002071）　SJ0003下（98002073）　SJ0007下（98002805）　SJ0008下（98002809）

SJ0009上（98002801）　SJ0009下（98002802）　SJ0012下（98002807）　SJ0016上（99000001）
SJ0016下（99000002）
写真図版10－７ ……247
SJ0019上（98002827）　SJ0019下（99000003）　SJ0021南（98002890）　SJ0030上（99000106）
SJ0055上（99000115）　SJ0055下（99000102）　SJ0056上（99000074）　SJ0056下（99000103）
SJ0057下（99000075）
写真図版10－８　墓域Ｂ主要部（上空から　上が北東）　墓域Ｂ全景（南西上空から）……248
写真図版10－９ ……249
SJ0101（北西から）　SJ0103・0104（北東から）　SJ0105・0106・0107（北から）　SJ0106（北から）
SJ0111（北から）　SJ0112・0113（南東から）　SJ0115（北から）　SJ0117（西から）
SJ0118（南東から）
写真図版10－10 ……250
SJ0119（南西から）　SJ0123（南から）　SJ0121（西から）　SJ0125（南東から）　SJ0127（北東から）
SJ0129（北から）　SJ0133（西から）　SJ0130（南東から）　SJ0131・0132（北西から）
写真図版10－11 ……251
SJ0135（北西から）　SJ0136（西から）　SJ0137（西から）　SJ0138（南から）　SJ0145（北から）
SJ0146（北から）　SJ0147（南西から）　SJ0148（東から）
写真図版10－12 ……252
SJ0149（北西から）　SJ0150人骨出土状況（北から）　SJ0151・0152（南西から）　SJ0153（東から）
SJ0154（東から）　SJ0155（南西から）　SJ0158（北から）　SJ0156（北西から）
写真図版10－13 ……253
SJ0159（南東から）　SJ0159人骨出土状況（東から）　SJ0161（北西から）　SJ0163・0164（南から）
SJ0165（南から）　SJ0164（南西から）　SJ0166（東から）　SJ0168（北東から）
写真図版10－14 ……254
SJ0169（北から）　SJ0170（北西から）　SJ0169人骨出土状況（南東から）
SJ0170人骨出土状況（北東から）　SJ0172（北から）　SJ0173（南から）
SJ0172・0173・0222（東から）
写真図版10－15 ……255
SJ0171（北西から）　SJ0174（西から）　SJ0177（南から）　SJ0180（北東から）　SJ0181（南から）
SJ0186（東から）　SJ0182（北東から）　SJ0183（東から）　SJ0185（東から）
写真図版10－16 ……256
SJ0192（東から）　SJ0188（北西から）　SJ0193（北東から）　SJ0196（北西から）
SJ0197（北から）　SJ0198（南東から）　SJ0199（北東から）　SJ0200（東から）
写真図版10－17 ……257
SJ0201（北西から）　SJ0203（北西から）　SJ0202人骨出土状況（南西から）　SJ0202（南東から）
SJ0204人骨出土状況（北東から）　SJ0204（東から）　SJ0211（東から）　SJ0205（東から）
写真図版10－18 ……258
SJ0206・0207・0208（北東から）　SJ0207（東から）　SJ0210（南西から）
SJ0210人骨出土状況（北から）　SJ0214（北から）　SJ0214粘土・石出土状況（東から）
写真図版10－19 ……259
SJ0213（北東から）　SJ0215（北西から）　SJ0218（北から）　SJ0219（西から）　SJ0217（北東から）
SJ0220（南西から）　SJ0221（北東から）　SJ0222（北から）
写真図版10－20 ……260
SJ0223（北から）　SJ0227（西から）　SJ0228（南西から）　SJ0228人骨出土状況（南西から）
SJ0230（北西から）　SJ0238（北東から）　SJ0237（北東から）　SJ0241（北から）
写真図版10－21 ……261
SJ0243（南西から）　SJ0246（東から）　SJ0245（南から）　SJ0256（南東から）　SJ0254（東から）
SJ0255（北から）
写真図版10－22 ……262
SJ0258（北東から）　SJ0259（南から）　SJ0257（東から）　SJ0257人骨出土状況（東から）

SJ0260（東から）　SJ0260人骨出土状況（北東から）　SJ0261（東から）
SJ0261人骨出土状況（東から）
写真図版10－23 ……263
SJ0263人骨出土状況（東から）　SJ0262・0263（北から）　SJ0265人骨出土状況（南東から）
SJ0265（南から）　SJ0266（北東から）　SJ0267（南西から）　SJ0268（東から）　SJ0270（北西から）
写真図版10－24 ……264
SJ0271（北東から）　SJ0272（北西から）　SJ0273（北西から）　SJ0275（北から）
SJ0274（北東から）　SJ0274人骨出土状況（北西から）　SJ0276（北東から）　SJ0280（南東から）
写真図版10－25 ……265
SJ0281人骨出土状況（北西から）　SJ0283（南から）　SJ0282（南から）・人骨出土状況（北から）
SJ0287（東から）　SJ0288（東から）　SJ0289（西から）　SJ0290人骨出土状況（南から）
写真図版10－26　SJ0291（南から）　SJ0291人骨・貝輪出土状況（南から）　SJ0291貝輪出土状況（北から）……266
写真図版10－27 ……267
SJ0293（西から）　SJ0293人骨出土状況（南東から）　SJ0292（南東から）　SJ0295（南東から）
SJ0296（南東から）　SJ0297（南西から）
写真図版10－28 ……268
SJ0299（北から）　SJ0303（北東から）　SJ0304（北東から）　SJ0300（北から）
SJ0305（北東から）　SJ0308（東から）　SJ0309（北東から）　SJ0311（北東から）
写真図版10－29 ……269
SJ0312（北東から）　SJ0326（東から）　SJ0324（北東から）　SJ0324・0325（南東から）
SJ0324人骨出土状況（北東から）　SJ0325（南西から）　SJ0325人骨出土状況（南西から）
写真図版10－30 ……270
SJ0322（南西から）　SJ0331（北東から）　SJ0333（北東から）
SJ0337（南西から）・人骨出土状況（南東から）　SJ0338（北東から）
写真図版10－31 ……271
SP0319（北西から）　SP0319粘土検出状況（南西から）　SP0264（東から）　SP0247（南から）
SP0301（南西から）　SP0340（北西から）　SP0334・0335・0336（北から）
写真図版10－32 ……272
SP0284・0286（西から）　SC0229（北から）　SP0285（西から）　SK0195（東から）
SK0139遺物出土状況（西から）　SK0139土層（西から）　SK0139（北から）
写真図版10－33 ……273
SK0143（東から）　SK0143土層（西から）　SK0339（西から）　SX0294（北から）
SX0298（北西から）　SX0316（北東から）　SX0313（南西から）　SX0313鉄鏃出土状況（西から）
写真図版10－34 ……274
SJ0107下（99001761）　SJ0130下（99000237）　SJ0136下（99000113）　SJ0142下（99001249）
SJ0147下（99000128）　SJ0148上（99000120）　SJ0149（99000072）　SJ0151上（99000133）
SJ0151下（99000131）
写真図版10－35 ……275
SJ0154下（99000104）　SJ0158（99000204）　SJ0185下（99001242）　SJ0159上（99000240）
SJ0159下（99001116）　SJ0165（99001751）　SJ0166上（99001292）　SJ0167下（99001231）
SJ0171上（99001224）
写真図版10－36 ……276
SJ0174上（99001236）　SJ0177下（99001241）　SJ0180（99001795）　SJ0181下（99001763）
SJ0183上（99001757）　SJ0183下（99001758）　SJ0182下（99001230）　SJ0185上（99001243）
SJ0187上（99001806）
写真図版10－37 ……277
SJ0187下（99001793）　SJ0191上（99001754）　SJ0191下（99001800）　SJ0193下（99001799）
SJ0196上（99001787）　SJ0199（01003475）　SJ0200上（99001759）　SJ0202下（99001804）
SJ0203上（99001789）

写真図版10－38 ……278
SJ0205（99001913） SJ0206下（99001809） SJ0207上（99001798） SJ0207下（99001797）
SJ0208上（99001824） SJ0208下（99001810） SJ0210上（99001812） SJ0210下（99001811）
SJ0211上（99001820）
写真図版10－39 ……279
SJ0213上（99001817） SJ0214上（99001807） SJ0214下（99001802） SJ0217上（99001912）
SJ0217下（99001918） SJ0220上（99001899） SJ0220下（99001825） SJ0221上（99001900）
SJ0221下（99001901）
写真図版10－40 ……280
SJ0222上（99001826） SJ0222下（99001902） SJ0223上（99001818） SJ0223下（99001823）
SJ0228上（99001909） SJ0228下（99001814） SJ0227上（00000222） SJ0234上（99001879）
SJ0234下（99001905）
写真図版10－41 ……281
SJ0235下（00001181） SJ0237上（99002680） SJ0237下（99001910） SJ0236上（00001195）
SJ0241上（99001920） SJ0241下（99001914） SJ0238上（99001916） SJ0242上（99001919）
SJ0242下（99002684）
写真図版10－42 ……282
SJ0243下（00001172） SJ0244下（99001915） SJ0254下（99002678） SJ0256上（99001921）
SJ0257上（00000305） SJ0258下（00001926） SJ0259上（00000031） SJ0260上（99001822）
SJ0260下（99001819）
写真図版10－43 ……283
SJ0261上（00000032） SJ0261下（00000223） SJ0262下（99001907） SJ0263上（99001882）
SJ0266上（01003189） SJ0267上（99001880） SJ0268下（00000352） SJ0271上（00000034）
SJ0271下（99002683）
写真図版10－44 ……284
SJ0270上（00000033） SJ0272上（00000035） SJ0272下（00000041） SJ0275上（00000225）
SJ0279上（00001173） SJ0279下（00001174） SJ0276下（00000226） SJ0281上（00000037）
SJ0281下（00000038）
写真図版10－45 ……285
SJ0280上（00000306） SJ0282上（00000040） SJ0282下（00000039） SJ0283下（00000228）
SJ0287下（00001213） SJ0289下（00001184） SJ0290下（00000231） SJ0293上（00000312）
SJ0299上（01003391）
写真図版10－46 ……286
SJ0305上（99000008） SJ0305下（99000205） SJ0307（00000307） SJ0312下（00001178）
SJ0317上（00001175） SJ0317下（00001176） SJ0322上（00001294） SJ0324上（00001201）
SJ0324下（00001217）
写真図版10－47 ……287
SJ0327上（00001218） SJ0331上（01005135） SJ0331下（01005136） SJ0332上（00000433）
SJ0332下（00000434） SJ0333（00001874） SJ0337下（00001220） SJ0338上（00001916）
SP0320出土土器（00000313）
写真図版10－48 ……288
SJ0291出土貝輪（97000089） SX0313出土鉄鏃（01003469） SK0139出土鉄製品（97002247）
SK0139出土土器（01003050） SK0139出土土器（01003045） SK0139出土土器（01003051）
SK0343出土土器（01005124）
写真図版10－49 墓域Ｃ全景（西上空から） 墓域Ｃ主要部（上空から 上が北西）……289
写真図版10－50 ……290
SJ1004（北東から） SJ1001（西から） SJ1006（西から） SJ1011（北東から）
SJ1012（南東から） SJ1014（北東から） SJ1014人骨出土状況（北西から）
写真図版10－51 ……291
SJ1015（北西から） SJ1015人骨出土状況（南東から） SJ1019・1020（北東から） SJ1021（西から）

SJ1022（南西から）　SJ1023・1024（北東から）　SJ1027（北東から）　SJ1026（南東から）
写真図版10－52 ……292
SJ1028・1029（北から）　SJ1035人骨出土状況（東から）　SJ1035（南から）
SJ1037・1038（北東から）　SJ1037（東から）　SJ1038人骨出土状況（南東から）　SJ1039（南西から）
写真図版10－53 ……293
SJ1042（北東から）　SJ1040・SJ1040人骨出土状況（北東から）　SJ1041人骨出土状況（南東から）
SJ1041（北西から）　SJ1044人骨出土状況（南東から）　SJ1043・1044（南東から）
写真図版10－54 ……294
SJ1047（北東から）　SJ1048（北西から）　SJ1049（南東から）　SJ1049人骨出土状況（南西から）
SJ1050（南東から）　SJ1053（北東から）　SJ1054（西から）
写真図版10－55 ……295
SJ1056人骨出土状況（北東から）　SJ1056（北東から）　SJ1058（北東から）　SJ1059（北東から）
SJ1062（北東から）　SJ1060（東から）　SJ1065（北東から）　SJ1063・1064（北東から）
写真図版10－56 ……296
SJ1067（南東から）　SJ1068（東から）　SJ1069人骨出土状況（南西から）
写真図版10－57 ……297
SJ1071（北西から）　SJ1073（北東から）　SJ1073人骨出土状況（南西から）
写真図版10－58 ……298
SJ1072（南東から）　SJ1070（北西から）　SJ1075（東から）　SJ1074（南東から）
SJ1076・人骨出土状況（北東から）　SJ1077（南西から）　SJ1078（西から）
写真図版10－59 ……299
SJ1080（北東から）　SJ1081（南から）　SJ1082（西から）　SJ1084（北から）　SJ1087（北から）
SJ1088（北から）　SJ1089（南から）　SJ1092（北西から）
写真図版10－60 ……300
SJ1095（北西から）　SJ1095人骨出土状況（北西から）　SJ1096（北西から）
SJ1096人骨出土状況（東から）　SJ1097（南から）　SJ1097人骨出土状況（南から）
SJ1101（東から）　SJ1102（北西から）
写真図版10－61 ……301
SJ1104（北東から）　SJ1104石剣・石鏃・人骨出土状況（北東から）　SJ1105（西から）
SJ1106（北東から）　SJ1106人骨出土状況（南東から）　SJ1110（北東から）　SJ1111（南東から）
写真図版10－62 ……302
SJ1114（北西から　左はSJ1131）　SJ1113（北東から）　SJ1116（南西から）　SJ1117（北西から）
SJ1123（東から）　SJ1123（北東から）
写真図版10－63 ……303
SJ1127（東から）　SJ1130（北東から）　SJ1128（西から）　SJ1131（南西から）
SJ1132（南東から）　SJ1134（北西から）　SJ1135（北西から）　SJ1137・1141（南東から）
写真図版10－64 ……304
SJ1138（南東から）　SJ1140（東から）　SJ1143（南から）　SJ1146（北から）
SJ1148（南東から）　SJ1148人骨出土状況（北東から）
写真図版10－65 ……305
SJ1169（北東から）　SJ1154（南東から）　SJ1170人骨出土状況（南東から）　SJ1170（南西から）
SJ1171・1172・1173（北東から）　SJ1173（南東から）　SJ1173人骨出土状況（南東から）
写真図版10－66 ……306
SJ0281人骨出土状況（南東から）　SJ0259人骨出土状況（東から）
SJ1135人骨出土状況（南西から）　SJ1105人骨出土状況（南から）
写真図版10－67 ……307
SK1107（南西から）　SK1108（北東から）　SK1107遺物出土状況（南西から）　SK1125（北東から）
SK1107遺物出土状況（北東から）　SK1156（西から）　SK1156遺物出土状況（北から）
写真図版10－68 ……308
SJ1006上（01000155）　SJ1007上（01000169）　SJ1007下（01000170）　SJ1012上（01000225）

SJ1012下（01000226）　SJ1014上（01000163）　SJ1015上（01001214）　SJ1015下（01000160）
SJ1020下（01000224）
写真図版10－69 ……309
SJ1022上（01000173）　SJ1022下（01000174）　SJ1023下（01000229）　SJ1024上（01000164）
SJ1024下（01000175）　SJ1026下（01000157）　SJ1027上（01000165）　SJ1027下（01000161）
SJ1029上（01000166）
写真図版10－70 ……310
SJ1033北（01000172）　SJ1033南（01000227）　SJ1038上（00001875）　SJ1035上（00001974）
SJ1035下（01000158）　SJ1039上（00001854）　SJ1039下（00001855）　SJ1040上（00001861）
SJ1040下（00001860）
写真図版10－71 ……311
SJ1041上（00001872）　SJ1041下（00001869）　SJ1042上（01002863）　SJ1042下（01002864）
SJ1043西（01002866）　SJ1044上（00001876）　SJ1044下（00001836）　SJ1045上（00001295）
SJ1045下（00001296）
写真図版10－72 ……312
SJ1047下（00001857）　SJ1048上（00001858）　SJ1048下（00001870）　SJ1049上（00001852）
SJ1049下（00001853）　SJ1050下（00001923）　SJ1051上（00001964）　SJ1051下（00001837）
SJ1052下（01000176）
写真図版10－73 ……313
SJ1053上（01000167）　SJ1053下（01000177）　SJ1054a（01001216）　SJ1056上（00001863）
SJ1056下（00001871）　SJ1054b（01000232）　SJ1058下（00001859）　SJ1059上（00001806）
SJ1059下（00001807）
写真図版10－74 ……314
SJ1060上（00001924）　SJ1061下（01000230）　SJ1061上（01001272）　SJ1062下（00001887）
SJ1063上（00001363）　SJ1063下（00001399）　SJ1064上（00001808）　SJ1064下（00001809）
SJ1065下（01000241）
写真図版10－75 ……315
SJ1066上（00001810）　SJ1066下（00001364）　SJ1067上（00001813）　SJ1067下（00001822）
SJ1068上（00001835）　SJ1068下（00001389）　SJ1069上（00001365）　SJ1069下（00001366）
SJ1070下（00001367）
写真図版10－76 ……316
SJ1071上（00001383）　SJ1071下（00001817）　SJ1072上（00001386）　SJ1073上（00001379）
SJ1073下（00001375）　SJ1074上（00001825）　SJ1075上（00001368）　SJ1075下（00001387）
SJ1082下（00001384）
写真図版10－77 ……317
SJ1076上（00001390）　SJ1076下（00001400）　SJ1084下（00001813）　SJ1093上（00001369）
SJ1093下（00001392）　SJ1094上（00001297）　SJ1095上（00001397）　SJ1095下（00001398）
SJ1094下（00001395）
写真図版10－78 ……318
SJ1096上（00001370）　SJ1096下（00001376）　SJ1099上（00001325）　SJ1097上（00001298）
SJ1097下（00001299）　SJ1099下（01000233）　SJ1100上（00001300）　SJ1100下（00001301）
SJ1101上（00001823）
写真図版10－79 ……319
SJ1101下（00001824）　SJ1102上（00001385）　SJ1102下（00001377）　SJ1103 下（00001394）
SJ1103上（00001393）　SJ1104上（00001290）　SJ1105上（00001371）　SJ1105下（00001373）
SJ1104下（00001255）
写真図版10－80 ……320
SJ1106上（00001382）　SJ1106下（00001374）　SJ1109南（00001279）　SJ1110下（00001250）
SJ1113上（00001262）　SJ1113下（01001215）　SJ1111下（00001231）　SJ1114下（00001287）
SJ1115上（00001232）

写真図版10－81 ……321
SJ1117下（00001248）　SJ1120上（00001274）　SJ1120下（00001275）　SJ1118下（00001264）
SJ1121上（00001237）　SJ1121下（00001238）　SJ1124（00001266）　SJ1126上（00001319）
SJ1126下（00001862）
写真図版10－82 ……322
SJ1127上（00001258）　SJ1128上（00001276）　SJ1128下（00001277）　SJ1129上（00001245）
SJ1129下（00001246）　SJ1132上（00001257）　SJ1131上（00001251）　SJ1131下（00001252）
SJ1132下（00001269）
写真図版10－83 ……323
SJ1130下（00001965）　SJ1133上（00001270）　SJ1133下（00001829）　SJ1134上（00001239）
SJ1135上（00001291）　SJ1138上（00001253）　SJ1134下（00001240）　SJ1135下（00001292）
SJ1138下（00001254）
写真図版10－84 ……324
SJ1140上（00001259）　SJ1140下（00001271）　SJ1145下（00001260）　SJ1144上（00001283）
SJ1144下（00001284）　SJ1146下（00001210）　SJ1148上（00001211）　SJ1148下（00001242）
SJ1168下（00001273）
写真図版10－85 ……325
SJ1154下（96003982）　SJ1154上（96003981）　SJ1169上（00001280）　SJ1170上（00001222）
SJ1173上（00001225）　SJ1169下（00001281）　SJ1171東（00001224）　SJ1173下（00001226）
写真図版10－86 ……326
SJ1006下（01000156）　SJ1019上（01000178）　SJ1092上（00001388）　SJ1092下（00001391）
SJ1123上（00001372）　SJ1123下（00001288）
写真図版10－87 ……327
SJ1070上（00001811）　SJ1065上（00001925）　SJ1110上（00001249）　SJ1028下（01002862）
SJ1074下（01001221）
写真図版10－88 ……328
墓域Ａ・Ｃ甕棺墓出土石器　SJ1088出土銅剣（98001975）　SK1107出土土器（01003500）
SK1107出土土器（01003483）　SK1107出土土器（97002168）　SK1107出土土器（01003481）
写真図版10－89 ……329
SK1108出土土器（01003486）　SK1108出土土器（01003485）　SK1108出土土器（01003488）
SK1108出土土器（01003487）　SK1156出土土器（01003497）　SK1125出土土器（01003490）
SK1125出土土器（01003489）　SK1156出土土器（97002169）　SK1156出土土器（01003496）
写真図版10－90 ……330
ST0190遠景（南東上空から）　ST0190全景（上空から　上が南東）　ST0190石室掘形（西から）
ST0190石室掘形（北から）　ST0190石室掘形（東から）　ST0190墓道（南東から）
写真図版10－91 ……331
ST0190墓道土層（北東から）　ST0190石室掘形土層（南東から）
ST0190墓道遺物出土状況（北東から）　ST0190墳丘遺物出土状況（東から）　SX1152（東から）
ST1162（南から）　保存地区内古墳石室（玄門部）　保存地区内古墳石室（奥壁）
写真図版10－92 ……332
ST0190出土須恵器・土師器（01002959・01002972・01002975・01002973・01002974・01002960・
01002961・01002958・01002957・01002964）
写真図版10－93 ……333
ST0190出土装身具　SX1152出土須恵器（01002953）　SX1152出土須恵器（01002956）
ST0190出土馬具（97002249）　SX1152出土須恵器（01002955）
保存地区内古墳出土須恵器（01002946）　保存地区内古墳出土須恵器（01002943）
写真図版10－94 ……334
Ａ２区全景（東上空から）　SH0031（北から）　SH0032（北から）　SH0033（北東から）
SH0034（東から）

写真図版10－95 335
SH0035（北から） SH0037（北東から） SH0039（東から） SH0040（東から）
SH0041（北東から） SH0041竈（東から） SH0045（東から） SH0046・0047（西から）
写真図版10－96 336
SH0046（西から） SH0046竈（東から） SH0059（北東から） SH0059竈（北東から）
SH0061（南から） SH0048（南東から） SH0240（北東から） SH0233・0344（南西から）
写真図版10－97 SX0044床面（南から） SX0044掘形（北から）.....337
写真図版10－98 SX0049（東から） SX0049（西から） SX0049（北から）.....338
写真図版10－99 339
SX0050（南から） SX0043（西から） SX0323（南から） SD1151遺物出土状況
SX1153（北から） SX1153獣歯出土状況（南西から）
写真図版10－100 340
SH0045出土土師器（01005006） SH0045出土須恵器（01005031） SH0045出土須恵器（01005033）
SH0041出土土師器（01005023） SH0058出土須恵器（01005053） SH0058出土須恵器（01005052）
SH0042出土土師器（01005026） SH0240出土須恵器（01005084）
写真図版10－101 341
SH0240出土須恵器（01005087） SH0248出土須恵器（01005092） SH0240出土須恵器（01005088）
SH0248出土須恵器（01005093） SH0047出土須恵器（01005040） SH0047出土須恵器（01005043）
SH0047出土須恵器（01005045） SH0047出土土師器（01005051） SH0047出土須恵器（01005042）
SH0047出土須恵器（01005047） SH0047出土土師器（01005049）
写真図版10－102 SH0248出土平瓦（01005102） SH0240出土丸瓦（01005079）.....342
写真図版10－103 343
SH0059出土土製品（01003508） SH0047出土土製模造品（01003510）
竪穴住居出土石製品（01003512・01003511） SH0032出土石製品（01003509）
Ｃ４区試掘坑４出土須恵器（01003113） Ｃ４区試掘坑３出土土師器（01003115）
Ｃ４区試掘坑４出土黒色土器（01003114） Ｃ２区P33出土土師器（01003122）
SD1151出土土師器（01003117） SS1151出土土師器（01003118）

第10章

柚比梅坂遺跡

遺跡名：柚比梅坂遺跡（略号ＹＢＵ）

所在地：佐賀県鳥栖市柚比町字梅坂・永田

第10章　柚比梅坂遺跡

はじめに

柚比梅坂遺跡は、佐賀県鳥栖市柚比町字梅坂・永田に所在する。柚比遺跡群の北西部に位置し、杓子ヶ峰から東へのびる高位段丘上に立地しているが、浸食により段丘平坦面がないため丘陵上から斜面に立地する遺跡と呼ぶ方が実感がある。丘陵は開発区域外の亀の甲溜池の東側からおおよそ南東方向にのびているが、谷が複雑に入り込んでいる。調査区内での標高は約47～63mで、周囲の谷部との比高差は10～20mほどである。遺跡北側には三ヶ敷梅坂遺跡、南東側には今町梅坂西遺跡、南側にはうつろ坂遺跡、南西側には永田古墳群がいずれも谷を隔てて所在している。

従来から甕棺が出土することにより、弥生時代の墓地として遺跡の存在が知られていた。1982（昭和57）年には鳥栖市教育委員会によって確認調査が行われ、弥生時代中期前葉～後葉の甕棺墓や祭祀土坑、古墳石室などが確認されている。このうち丘陵先端の平坦地では、甕棺墓約80基が検出され、棺体が上下に重なるような非常に密集した状態であった。また、縄文時代の遺物（土器・石器）も出土している（鳥栖市教育委員会1984a）。このような状況から、今回の鳥栖北部丘陵新都市開発整備事業に伴う調査では、柚比遺跡群を代表する地区として甕棺墓が密集する丘陵南端部が保存地区となり、残りの54,100㎡が調査対象地区となった。

調査にあたっては甕棺墓地が３群確認されたことから、それぞれその周辺を含めＡ群・Ｂ群・Ｃ群とおおよその地区分けを行っていたが、報告にあたってそれぞれをＡ区・Ｂ区・Ｃ区と改めた。さらにＡ区は尾根上の甕棺墓域をＡ１区、その東斜面に分布する竪穴住居群をＡ２区、Ｂ区は丘陵頂部の甕棺墓域をＢ１区、その西側の南斜面をＢ２区、Ｂ１区と北側の谷を隔てた竪穴住居群と古墳（ST0190）をＢ３区、Ｃ区は調査区北東の甕棺墓域をＣ１区、その周辺の道路によって区切られた調査区をそれぞれＣ２区・Ｃ３区・Ｃ４区と細分することにした（図10－２）。なお、弥生時代の墓域を示す場合はそれぞれ墓域Ａ（Ａ１区）、墓域Ｂ（Ｂ１区）、墓域Ｃ（Ｃ１区）と呼称することにする。遺構番号はＡ群が01で始まる２桁、Ｂ群が101で始まる３桁、Ｃ群が1001で始まる４桁の一連番号で群を区別していたが、本書では４桁に統一し、番号の頭に０を付すことで調整している。したがって、下２桁の遺構番号はＡ区、下３桁の遺構番号はＢ区、頭に１が付く遺構番号はＣ区の遺構を示していることになる。

調査の概要

今回の調査では、弥生時代の墓地、古墳、古墳時代後期～奈良時代の集落などが確認された。遺構は調査区北側ほぼ中央の遺構が確認されなかったやせ尾根を境にして、大きくその東（Ａ・Ｂ区）と西（Ｃ区）に分かれて分布している。以下、時代順に概略を述べていく。

旧石器・縄文時代の遺物として剥片尖頭器１点、石匙１点（図10－177）、縄文土器が出土している。縄文土器で時期の明らかなものは早期の押型文土器（図10－156）・後晩期の半粗製深鉢で、他に縄文土器と思われるものが数点出土している。

弥生時代の遺構として中期前葉～後期前半の甕棺墓387基、土坑墓14基、土坑14基が確認された。墓地を形成しており、３群に分けることができ、いずれも２列埋葬がみられる。副葬品としては墓域ＢのSJ0291からイモガイ製貝輪１点が出土しており、他に石剣切先や石鏃が出土した甕棺墓が５基ある。これまでの調査では竪穴住居などは確認されておらず、弥生時代には主に墓地として利用されていることがわかる。各墓域の特徴などについては別項を設けて後述する。

古墳時代の遺構として古墳２基が確認された。ともに破壊が著しく、石室掘形が遺存しているのみである。Ｂ３区で確認されたST0190は、調査区内でほぼ最高位にあたる標高約63mの地点に位置している。墳丘はほとんど削平されているが、石室掘形東側にわずかに残存しており、墳丘内から須恵器などが出土した。このうち１ｍほど離れて出土した破片が接合する須恵器杯身があり（図10－151）、墳丘構築時の祭祀行為を伺わせる。石室掘形南側には周溝の一部が認められ、須恵器甕などが出土した。周溝の状況などから径約20mの円墳が想定される。内部主体は

南東方向に開口する横穴式石室と考えられる。主に墓道にあたると推定される部分から土師器・須恵器・装身具・馬具などが出土しており、追葬時の掻き出しによるものであろう。古墳築造の時期は、墳丘出土須恵器から小田編年Ⅲｂ期と推定される。Ｃ２区で確認されたST1162は、丘陵尾根上か南斜面に位置していたものと推測される。墳丘は削平され、墳丘の詳細はまったく不明である。内部主体は南に開口する横穴式石室と考えられる。須恵器片・耳環・馬具などが出土しているが、詳細な築造時期などを知ることはできない。なお、前庭部ないしは墓道にあたる位置にSX1152があり、小田編年Ⅵ期の須恵器が出土しているが、性格・時期とも不明である。位置的な関係や石組みの状況から、古墳に直接伴う施設ではないと考えられる。この２基の古墳は立地などから、独立墳と考えられよう。この他に須恵器技法を用いた土師器甕が１個体出土したSX0318がＢ２区で確認されているが、性格は不明である。また、保存地区内で南東に開口していた横穴式石室が確認できたが（図10－１のドット）、盛土部分にあたるため、現状で石室の実測を行っている（図10－157）。

古墳時代後期（飛鳥時代）～奈良時代の遺構として竪穴住居32基、性格不明の炉状遺構６基などが確認された。この時期の遺構のほとんどはＡ・Ｂ区の丘陵斜面に位置しているが、特に東側斜面（Ａ２・Ｂ３区）に集中する傾向がある。竪穴住居は斜面地にあることから遺存状態はよくないが、形態はほとんどが平面方形で北ないし西辺中央に竈を設けるものであろう。出土遺物から古墳時代後期（飛鳥時代）～奈良時代前期の時期と考えられる。炉状遺構はＢ２区に位置するSX0323以外はすべてＡ２区SH0061周辺で確認された。詳細は別項を設けて説明する。

これ以降の時代のものとしては、奈良時代後期～平安時代前期の須恵器・土師器がＣ区で出土しているが、出土遺物から当該時期と判断できる明確な遺構は確認されていない。ただ、SX1153（Ｃ２区）から出土した獣歯の放射性炭素年代は1140±30B.P.と分析されており、SX1153及びその周辺の土坑４基についてはこの時期に属する可能性がある。なお、SX1153出土獣歯はウマ・ウシと同定されており、詳細は放射性炭素年代と合わせて『柚比遺跡群４』に報告予定である。中世の遺構としては、Ｃ４区で溝２条が確認された。SD1151からは土師器杯２個体が口縁部を合わせる形で出土しており（写真図版10－99）、SD1150はSD1151と同じような形態であることなどから中世のものと判断した。また、Ｃ４区の試掘坑３・４から奈良時代末～平安時代前期の土師器・須恵器が出土していることと、写真での判断であるが試掘坑の土層から推測して、現地では確認されていないもののＣ４区周辺が整地された可能性を指摘しておきたい。柚比本村遺跡４区で確認されている山城と関連があるのかもしれない。この他、時期不明の遺構としてＣ２区で柵列２基が確認されている。なお、Ｂ１区で２列埋葬甕棺墓の列の間で確認されたSD0321があるが（写真図版10－８）、溝掘削の際棺体そのものを壊していると考えられる部分があり、さらに棺内に石が投げ込まれた形跡があることから、中世以降の溝と判断し、報告を割愛した。

墓域Ａの特徴

調査区南東部に位置する墓域で、標高56～57ｍの尾根上にいわゆる２列埋葬墓地を形成している。甕棺墓34基が確認されたが、南側の保存地区に列埋葬が続くことが平成13年度の鳥栖市教育委員会による確認調査で明らかになっている。甕棺墓の分布状況を詳細にみれば、SJ0030・SJ0011からSJ0009・SJ0021までは明瞭な２列を形成しているが、それより北側はまばらになり、特に西列では２基しか検出されていない。これは後世の削平による可能性もあるが、SJ0025・0026の残存状況からみて調査で確認された状況はある程度当時の様相を反映しているものと判断できよう。したがって、後述する墓域Ｂで確認された２列埋葬墓地と一連のものである可能性はあるものの、間断なく甕棺墓が列をなしているような様相ではないと考えられる。ただし、相互に意識して墓地を形成していることはほぼ確実であり、関係の深い集団によってそれぞれ造営されたこともまた推測される。時期的な変遷についてみると、明瞭な２列を形成している南側は汲田式（橋口編年ＫⅡｂ式）期のものが主体をなし、北側は須玖式（ＫⅢａ式）期のものがほとんどで、時期差が認められる。立岩式古段階（ＫⅢｂ式）のものはSJ0026の１基のみで、それ以降のものは確認できない。出土遺物としてはSJ0026から磨製石剣切先が出土しているが、出土状況が不明なため、人体に刺さっていたかどうかなどの詳細は明らかにできない。なお、甕棺墓坑内などから小型棺と考えられる甕が出土しているものがあり、削平された甕棺があることを示唆している。祭祀土坑は確認されていない。

墓域Ｂの特徴

調査区南東部に位置し、標高58～61ｍの丘陵頂部から南斜面に立地している墓域で、ほぼ完掘したと考えられる。甕棺墓196基、土坑墓14基が確認されたが、土坑墓は後述するようにそれ以上存在した可能性が高い。他に墓地に伴う確実な祭祀土坑３基と性格不明の土坑などが検出された。

甕棺墓は墓域全体に分布している。時期的な変遷をみてみると（図10－178・179）、汲田式（ＫⅡｂ式）～汲田式新段階（ＫⅡｃ式）には２列埋葬墓地を形成しているが、南列の方がより密集度が高く、整然とした列状をなしているわけではない。列の中にはSJ0262・0263やSJ0324・0325（原色写真図版10－４）、SJ0206・0207・0208にみられるように、２基ないしは３基の甕棺が接するように配置された例がある。須玖式（ＫⅢａ式）段階では南列の中に、立岩式古段階（ＫⅢｂ式）では南列の中や南斜面にそれぞれ数基確認される程度で少ない。立岩式新段階（ＫⅢｃ式）～桜馬場式（ＫⅣａ式）段階には再び数が増え、主に南斜面にかけて分布しており、詳細にみていけばいくつかの埋葬単位が抽出される可能性がある。三津式（ＫⅣｂ式）段階はSJ0149の１基のみであり、甕棺を用いた埋葬はこの時期で終わっている。特徴的なことは、汲田式期に形成された２列埋葬の列の間には後期になっても墓が認められず、墓列が意識され続けていたことが推測されることである。副葬品としてはSJ0291からイモガイ製貝輪が出土しており、腕（前腕？）に装着していたと考えられる。また、SJ0261・0282の埋葬人骨の顔面には赤色顔料が認められた。また、特異なものとしてSJ0274下甕・SJ0307の口縁上面に施された「×」の線刻と考えられるものがある（原色写真図版10－５）。甕棺に施された例はないが、小郡市乙隈出土中広形銅戈、小郡市大板井遺跡出土中細形銅戈、筑紫野市隈・西小田遺跡出土中細形銅戈の内に鋳出された「×」と関連があるかもしれない。

土坑墓は主に南斜面で確認されたが、２列埋葬の中にあるものもある。形態は２段掘り、横口式の他に甕棺墓の墓坑状に横穴を掘り込んだものなどがある。横口式土坑墓や甕棺墓状の墓坑をなすもののうち、残存状況が良好なものには石蓋や木蓋の痕跡がみられる。SP0340は現地で甕棺を別遺構としていたが、本書では横口式土坑墓に口縁部打欠の甕棺をすえた形態のものと判断した。土坑墓の時期は、出土土器や甕棺墓との切合関係から中期後葉～後期前半のものと考えられるが、SP0301が甕棺墓にかなり壊されていることから、２段掘りの形態のものは中期前半にまでさかのぼるかもしれない。なお、甕棺や口縁部打欠の甕棺を蓋として使用したと判断したSP0157・0320は、現地で甕棺墓としていたものを土坑墓として報告している。また、報告した14基のほかに、甕棺墓としたSJ0212、性格不明遺構としたSX0298・0316は横口式土坑墓ないしはその蓋の可能性があり、甕棺墓の墓坑を判断しづらかったという土質の関係上現地で認識できなかった土坑墓もあると推測される。

祭祀土坑は中期前葉のSK0195、中期後葉のSK0139・0143が確実に墓地に伴うものと考えられる。なお、墓域Ｂで確認された性格不明の遺構で、墓地に伴う可能性がある遺構については図10－54・55に図示している。

墓域Ｃの特徴

調査区北東部に位置し、甕棺墓157基、祭祀土坑５基からなり、大きく２群に分けられる。北側の甕棺墓が密集している地区は、現状ではやや平坦な地形であるが、周辺の地形や甕棺墓の残存状況が墓域南側は良好で、北側は悪いことなどから、本来北西側が高い北西－南東方向の尾根上に分布していたものと推定される。この群は大きくみれば２列埋葬墓地のようにみえるが、整然と並んだような状況ではなく、完掘された東列にはいくつかの小群がみられるようである。墓域南側は削平を受けているが、SJ1110・1117を中心とする群は残存状況が比較的よいこととその西側のSJ1077（小型棺）の残存状況からみて、この周辺から南に甕棺墓が存在したとは思われない。また、残存状況から北側にはさらに甕棺墓が続いていた可能性がある。甕棺墓の時期は汲田式新段階（ＫⅡｃ式）～須玖式（ＫⅢａ式）段階のものがほとんどであるが、汲田式新段階のものは墓域北側に多くみられる傾向がある。なお、厳密にいえば甕棺墓の分布はＣ２区にまたがっており、墓域西側の生活道路の下にも甕棺墓が存在していると考えられるが、未調査である。

南側の群では11基の甕棺墓が確認されており、丘陵斜面に営まれた墓地と推定される。削平されたものも存在す

るであろうが、大規模な墓域になるとは思われない。時期は須玖式（ＫⅢａ式）～立岩式古段階（ＫⅢｂ式）であり、北側の群よりやや新しい傾向がある。

遺物としてはSJ1025から打製石鏃、SJ1040から磨製石剣切先・磨製石鏃、SJ1088から細形銅剣切先、SJ1104から磨製石剣切先・磨製石鏃が出土している（図10－18）。SJ1104では石剣・石鏃とも骨盤にあたる位置から出土しているものと推定され、被葬者の腰からお尻のあたりに刺さっていた可能性が高い。SJ1025出土石鏃は棺外と註記があるので時代を含め不明な点が多いが、それ以外のものは人体に刺さっていたと考えられる。出土人骨のうち、SJ1040・1069の人骨には四肢骨は認められるが、頭蓋骨や歯などは確認できておらず、明確な証拠はないものの、いわゆる「首なし人骨」の可能性を指摘しておきたい。出土甕棺のなかで特異なものとして、SJ1098南棺とSJ1154上甕があげられる（原色写真図版10－５）。SJ1098南棺口縁外側端部にはヨコナデ調整の後粘土の貼り付けを行っており、おそらく焼成前の乾燥時に口縁部にひびが入ったため、それを補強したものと考えられる。SJ1154上甕の口縁上面には粘土紐を指で押さえつけた痕跡がはっきりと残っており、口縁部を最終的に成形する前に焼成されたものと考えられる。また、この墓域の特徴として土壌の性質によるものと思われるが、人骨や甕棺の遺存状況が良好であり、甕棺の調整などが観察しやすいということを付記しておく。

祭祀土坑は墓地に確実に伴うものが５基確認されたが、特徴などについては後述したい。時期はいずれも中期中葉（須玖Ⅱ式古相）である。SJ1110・1117を中心とする群に近接して検出されたSK1112は、２列埋葬の外側という位置的な点では祭祀土坑の可能性もあるが、古代の土師器・須恵器片が出土しており、前述の獣歯が出土したSX1153に形態・規模が類似しているので、少なくとも甕棺墓に伴うものではないであろう。

黒塗りと黒斑について

すでに述べたように、墓域Ｃでは甕棺の表面の残存状況がよく、観察すべき項目が多いが、ここでは黒塗りと黒斑について取り上げることにする。甕棺の黒塗りについては数多くの遺跡で報告例があり、よく認知されたものではあるが、墓域Ｃにおける出現頻度の多さに改めて驚かされる。報告者がすべての甕棺を詳細に観察したわけではないが、大型棺の半数以上にみられるようである。上甕に用いられている鉢や小型棺、中型棺にも施されているようであり、棺体にはサイズ、器種を問わずかなりの確率で黒塗りが施されていたと考えられる。このうち、小型棺に用いられている甕は煮沸を行っていたものの転用があることが煤の付着した痕跡から推定されているが、黒塗りなのか煮沸による煤付着なのかを判別することは難しい。判別の基準としては、なめらかで均一なものであるか、煮沸では煤が付着しにくい突帯上部や口縁上面にみられるかなどを挙げることができると思われる。なお、報告者が観察した限り本遺跡では内面にまで黒塗りされた例はなく、外面から口縁上面までのものがほとんどである。

甕棺にみられる黒斑に規則的なものがあることが指摘されているが、今回の調査でも黒斑の典型例がみられたため、代表的なものについて図化を試みている（図10－140～146）。器高80㎝を超えるような大型棺は胴部上半に２ヶ所黒斑がつくタイプがほとんどで、焼成時に全体に炎が回るように棒状具で２点支持する焼成方法が推定されている。典型的なSJ1096下甕をみると、胴部上半にある黒斑の一方の周辺は温度が高かったためか赤変しており、２個の黒斑の裏側にあたる部分にもやや大きな黒斑がみられる。また、SJ1059下甕には胴部上半の黒斑が４ヶ所あり、支持した棒状具が多かったと考えられる。これに対して中型棺や鉢では棒状具で支持した痕跡の黒斑がみられず、左右対称に黒斑がみられるタイプで、胴部が直接地面に接触した焼成方法が推定されている。甕棺のサイズによって焼成時の設置方法が異なることが考えられる。

打欠について

立岩式期以降の甕棺墓では上甕に口縁部を打ち欠いた甕などを用いている場合が多くみられるようになるが、打ち欠いた後の口縁部などをどう処理しているかをうかがえる例がみられたので、ここで述べておく。墓域ＢのSJ0258の上甕は遺構図や写真から口縁部～胴部上半を打ち欠いた甕棺を用いていることは間違いないが、打ち欠いた部分の破片が約１／５ほど取り上げられており、接合することが判明した。現地では未確認であるが、遺構図には下甕

の直上や底部付近に明らかに下甕とは異なる破片が図化されており、これがおそらく上甕の打ち欠いた口縁部～胴部上半の一部と思われる。遺構断面見通し図では下甕底部付近に割れがあり、これをふさぐために打ち欠いた上甕の一部を用いたのであろうか。墓域ＣのSJ1070の上甕も遺構図や写真では口縁部を打ち欠いた甕棺であるが、口縁部が存在し、ほぼ完形に復元できる。現地でのメモには「下甕棺内から上甕の口縁部が出土」とあり、上甕口縁部の出土位置は判明するが、非常に珍しい出土状況である。打欠部と考えられる部位は通有の打欠の状態ではなく、かなり鋭い割れ口をしているので、埋葬後口縁部が破損した可能性も考えなければならないが、粘土帯の継ぎ目の部分で割れているわけでもなく、自然に割れたとは考えにくい。かなり特異な例と推測されるが、打欠の様相を考える上では貴重な例であろう。

以上のことから、打欠行為は埋葬時に現地で行われていることが推定される。北茂安町金の原遺跡では、祭祀土坑から出土した甕棺片と埋葬に用いている甕棺が同一個体と推定できる例がある（北茂安町教育委員会1997）。墓域ＣのSK1108でも中型棺と思われる甕棺口縁部が出土しており、棺体のいずれかと同一個体の可能性がある。

埋葬姿勢について

柚比梅坂遺跡の甕棺墓では人骨の遺存状態が比較的良好なものが多く（写真図版10－66）、埋葬姿勢の変遷をとらえることができる。甕棺墓における埋葬姿勢は頭位が下甕側から上甕側に変化することがわかっており、須玖式新段階から傾斜角度が大きくなっていく現象との関連が推定されている。本遺跡でも同様の傾向があり、墓域Ｂの汲田式期では頭位が下甕側に、墓域Ｃ（須玖式期）では頭位が下甕側のものが多いが上甕側にあるものが出現し、墓域Ｂの立岩～桜馬場式期ではすべて頭位が上甕側にあるものである。頭位が下甕側にある段階のものを詳しくみると、骨盤の位置が上甕にあるもの（SJ0281など）から下甕にあるもの（SJ0259など）に変化するようで、上甕に鉢を用いているものでは足先も下甕に納めたもの（SJ1135など）があり、上甕側にも遺体の半分を埋置しているものから遺体全体を下甕に納めるものへと変化している。頭位の逆転は上甕の機能が棺から蓋へと変化することとも関係すると推測されるが、その変化が汲田式の段階から徐々に起こっていることが認められる。なお、埋葬姿勢はいずれの時期も仰臥屈肢を基本としている。

祭祀土坑の特徴

墓域Ｂで３基、墓域Ｃで５基確認された墓地に伴う祭祀土坑について、ここでまとめて述べることにする。時期ごとの特徴をみてみると、須玖Ⅰ式期のSK0195は小規模な土坑に広口壺が２個体廃棄されている。須玖Ⅱ式古相のSK1108・1125は小規模な土坑に広口壺・筒形器台が主に廃棄されており、SK1107はこのような小規模な土坑が３基ほど重複しているものと考えられる。SK1156は器種構成は同じであるが、土坑の規模がやや大きく、SK1156より新しいものと現地で考えられたSK1139は高杯などがあり、器種が増加している。須玖Ⅱ式新相のSK0139・0143は規模の大きな土坑の上層にさまざまな器種の土器が廃棄されており、ともに炭化物を含む層が確認できる。このように、時期的に器種が増えていく傾向と廃棄の状況が変化していることが認められる。SK0139の出土状況を図面上で詳しくみると、土器群にいくつかの単位が認められるようであり、一括して廃棄されたのではなく、廃棄が数回行われたことを推測させる。同じような状況は、近隣の鳥栖市フケ遺跡（鳥栖市教育委員会1984b）を代表的な例として多くの遺跡で確認されている。

Ｃ区の祭祀土坑出土土器のうち広口壺についてみると、丹塗りと黒塗りが使い分けられているようである（原色写真図版10－７）。丹塗りは直口縁の広口壺に施され、調整はミガキであるのに対して、黒塗りは鋤先口縁の広口壺に施され、調整は丁寧なナデを基本としている。この両者が廃棄されているSK1125に象徴されるように、２種類の広口壺が対をなすように使用され、廃棄されているものと推定される。黒塗りは遺存状況が良好でなければ観察が難しいが、丹塗りとともに当時の色に対する意識を知る上で重要な視点であろう。

また、墓域Ｃでは上述のように須玖式期に甕棺墓の小群が数ヶ所認められるようであるが、その小群に１基ずつ祭祀土坑が配置されていると推測されることも指摘しておきたい。

炉状遺構について

本書で炉状遺構と仮称した遺構は、側壁面が赤変するほどの火を受けたもので、調査区内で 6 基確認された。前述のように東斜面（Ａ 2 区）のSH0061周辺に 5 基が集中している。平面形態から長方形の掘形をもつもの（SX0044・0049）と円形のもの（SX0043・0050・0052・0323）に分けられ、ともに側壁面に粘土を貼り付けているものがほとんどである。SX0049はSH0061西側竈と重複するような位置にあり、あるいは竈を再利用したものかもしれない。底面に比較的厚く炭層がみられ、カーボンベッドになる可能性がある。側壁面の土層を詳しくみると、火を受け赤変した部分の上に粘土を貼り付けており（図10－165・原色写真図版10－ 8 ）、一度操業した後に補修をしたのか、操業前に焼き締めたのかいずれかと推測され、同じような状況はSX0044でもみられる。

炉状遺構はSX0323を除き密集して位置していることから、同じような性格のものであったと推測され、平面長方形のものと円形のもので使い分けがあった可能性がある。火を使い何かを製作するためのものであろうが、何を製作したのかをうかがい知る遺物などは乏しい。SH0059から鞴羽口、SH0059周辺から鉄滓が出土しているが、炉状遺構群より高い標高にある住居であり、直接的に関係するものかは不明である。明確な証拠はないが、製鉄関連の遺構群であろうか。遺構の時期はSX0044・0049・0050・0052が奈良時代と思われるSH0061より新しく、奈良時代以降の遺物が周辺からは出土していないことから、奈良時代に属するものと考えられよう。なお、調査時点では同じ性格の遺構としていたSX0051・0053は、底面に火による硬化面がみられ、炉状遺構とは異なる状況であることから、住居の竈（SH0061北竈・SH0053）として報告している。

参考文献

鳥栖市教育委員会（1984a）『柚比遺跡群範囲確認調査第 6 年次概要報告書－柚比梅坂遺跡の調査－』鳥栖市文化財調査報告書第18集
鳥栖市教育委員会（1984b）『フケ遺跡－柚比遺跡群範囲確認調査第 4 年次調査報告書－』鳥栖市文化財調査報告書第20集
小郡市教育委員会（1985）『横隈狐塚遺跡Ⅱ』小郡市文化財調査報告書第27集
北茂安町教育委員会（1997）『金の原遺跡』北茂安町文化財調査報告書第 7 集
橋口 達也（1979）「甕棺の編年的研究」『九州縦貫自動車道関係埋蔵文化財調査報告書ＸＸＩ』　福岡県教育委員会
石橋 新次（1998）「カメ棺を焼く－焼成実験と弥生時代の遺構・遺物－」『弥生人のタイムカプセル』　福岡市博物館
井上 裕弘（1998）「カメ棺を黒く塗る風習」『弥生人のタイムカプセル』　福岡市博物館
常松 幹雄（1999）「弥生時代の銅戈に鋳出された絵画と記号」『福岡市博物館研究紀要』9　福岡市博物館
小田 富士雄（1964）「九州の須恵器編年序説」『九州考古学』第22号　九州考古学会
小田 富士雄（1969）「筑後における須恵器の編年」『塚ノ谷窯跡群』　八女市教育委員会
真野 和夫（1970）「須恵器の編年」『野添・大浦窯跡群』福岡県文化財調査報告書第43集　福岡県教育委員会
山本 信夫（1992）「北部九州の 7 ～ 9 世紀中頃の土器」『古代の土器研究－律令的土器様式の西・東－』　古代の土器研究会

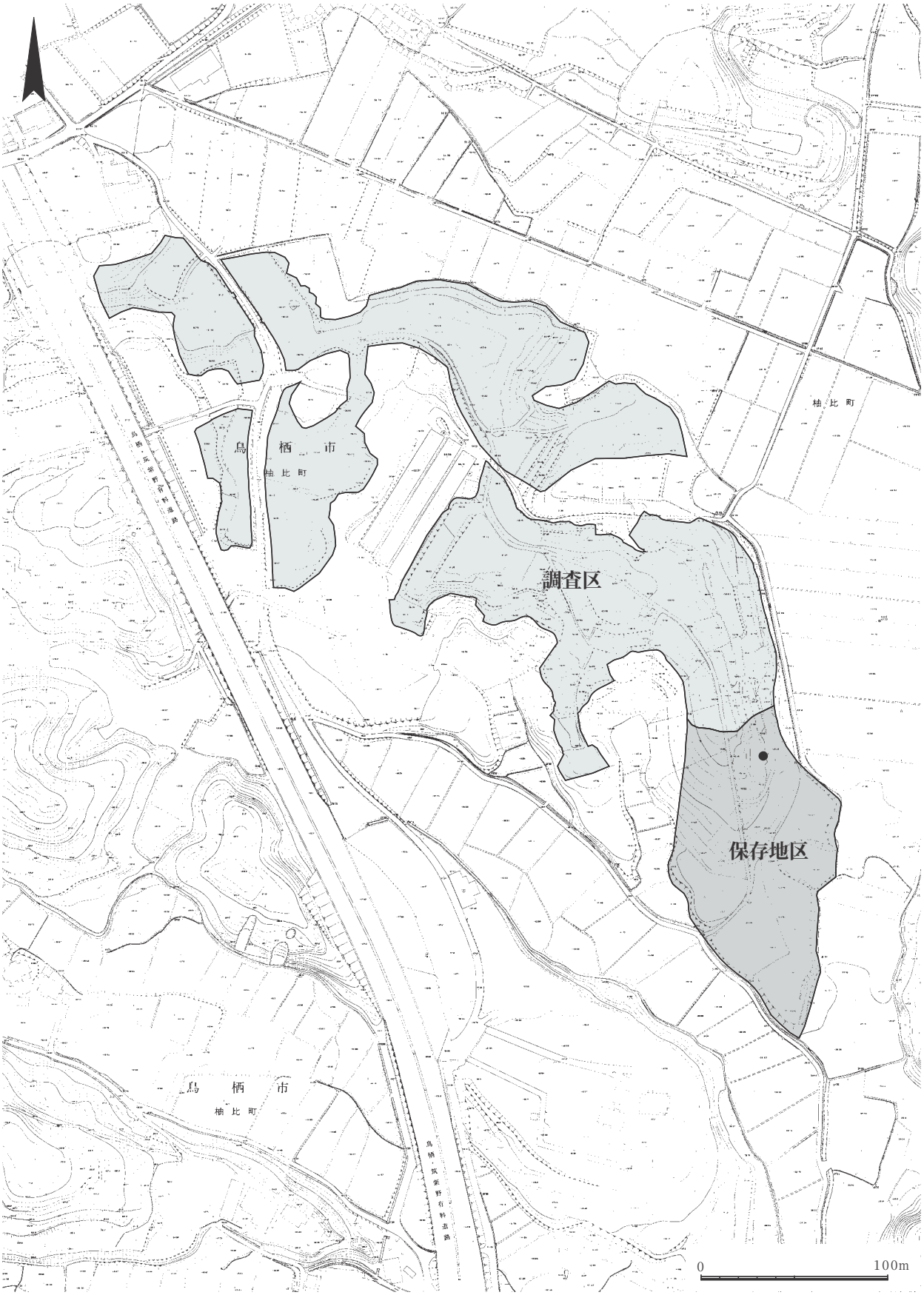

図10－１　遺跡周辺の地形（1／3,000）

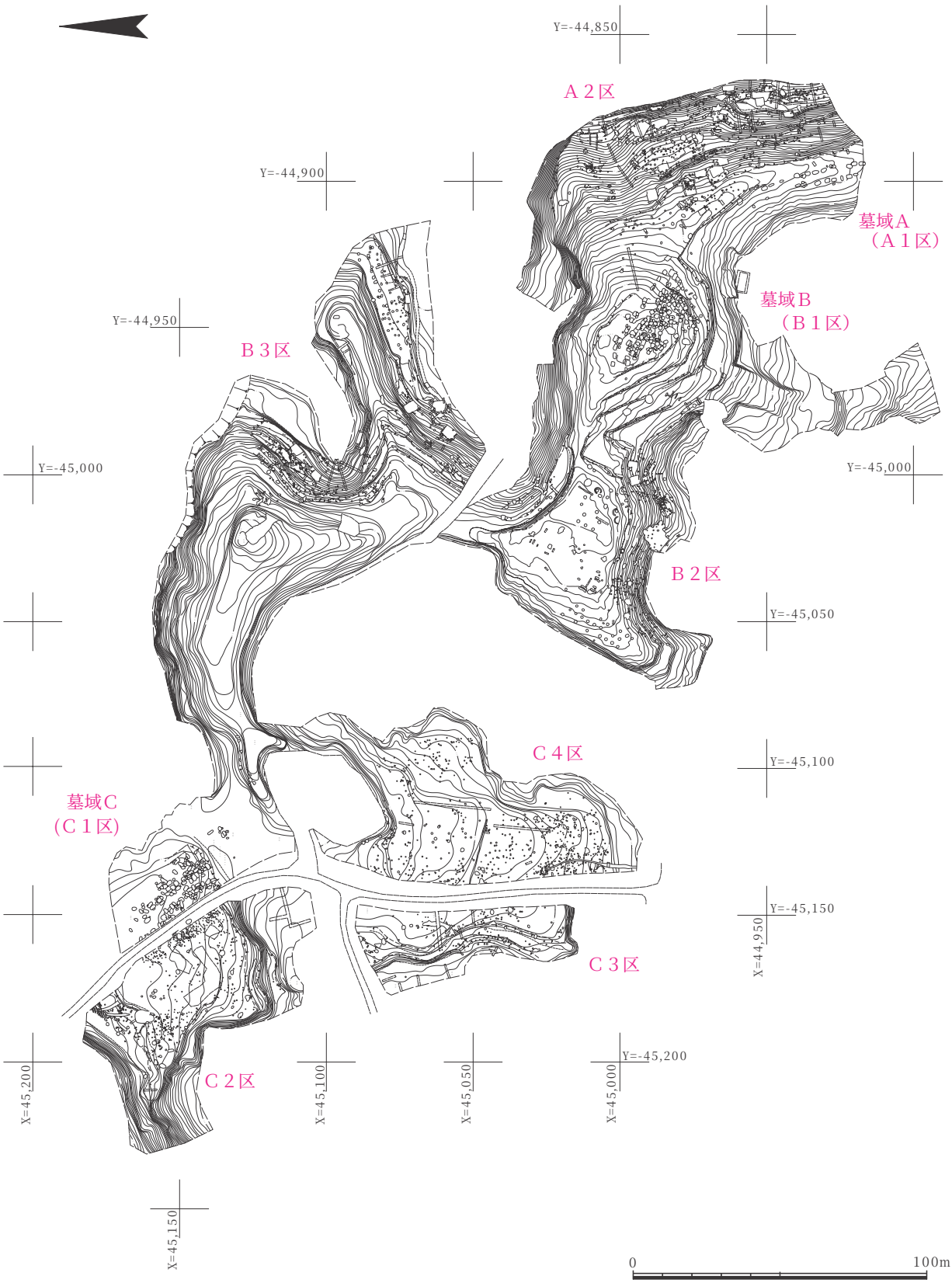

図10－２　遺構分布（1／2,000）

図10－３　墓域A・B遺構配置図（1／500）

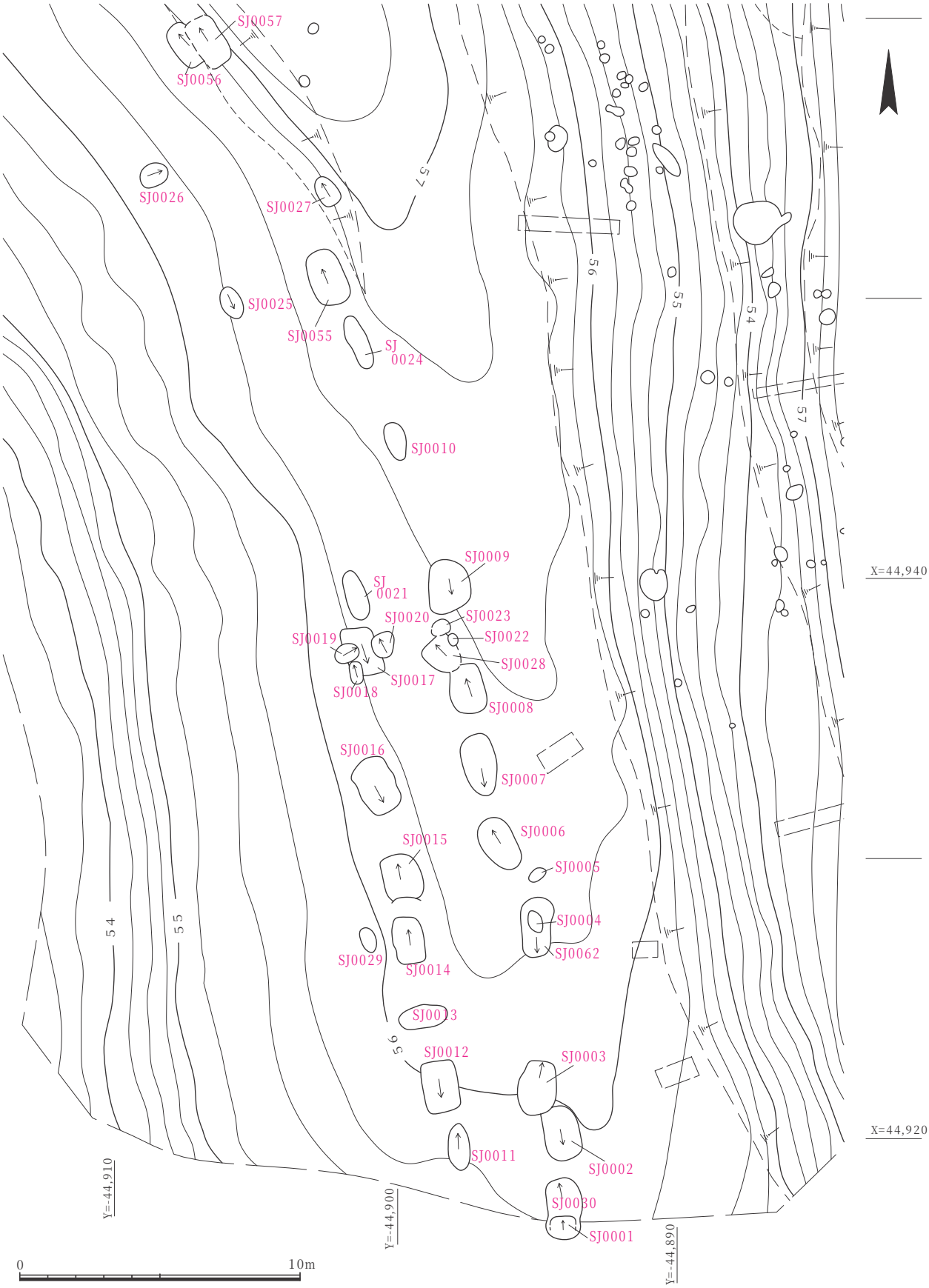

図10－4　墓域A遺構配置図（1／200）

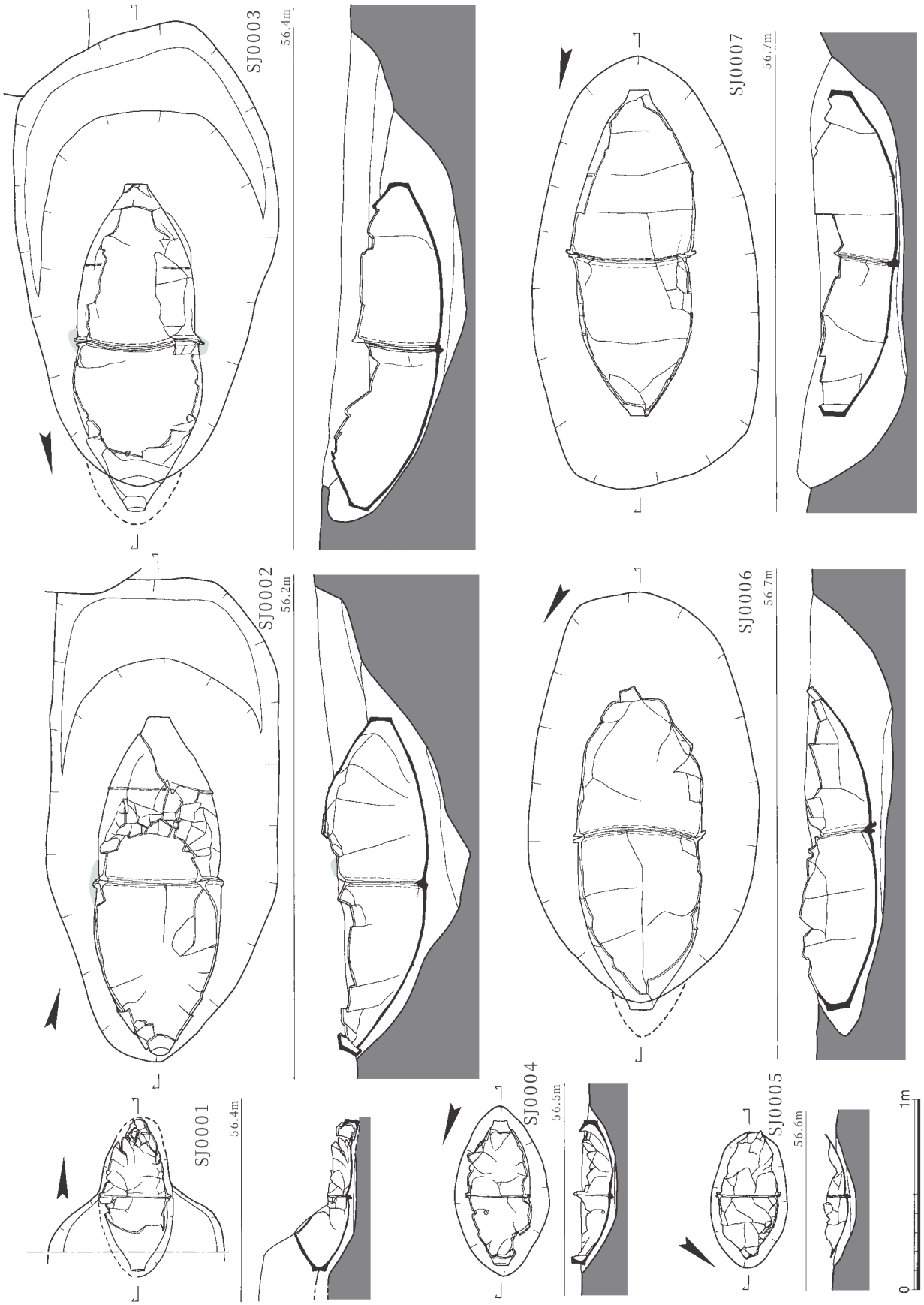

図10－５　墓域A甕棺墓1（1／30）

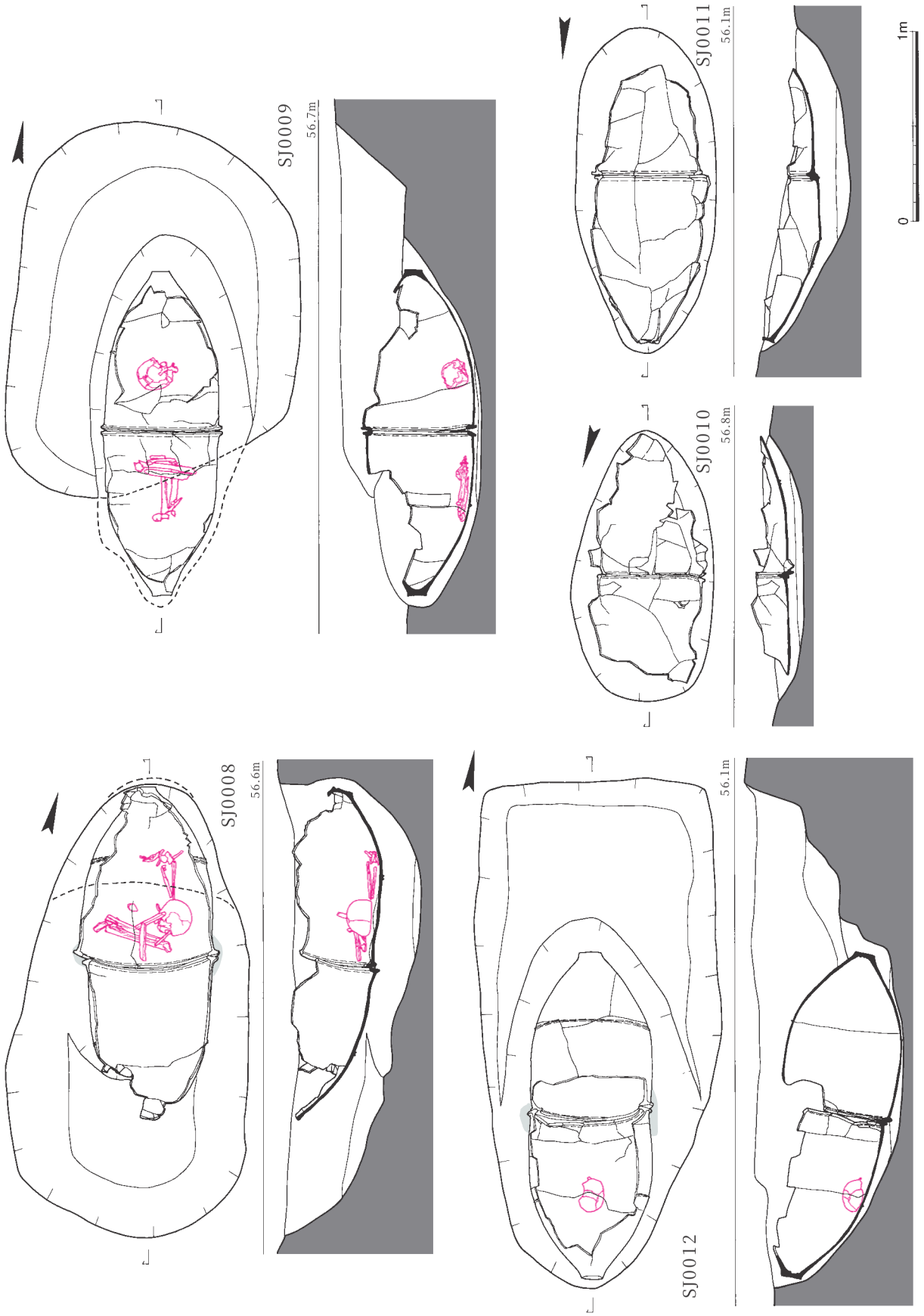

図10－6　墓域A甕棺墓2（1／30）

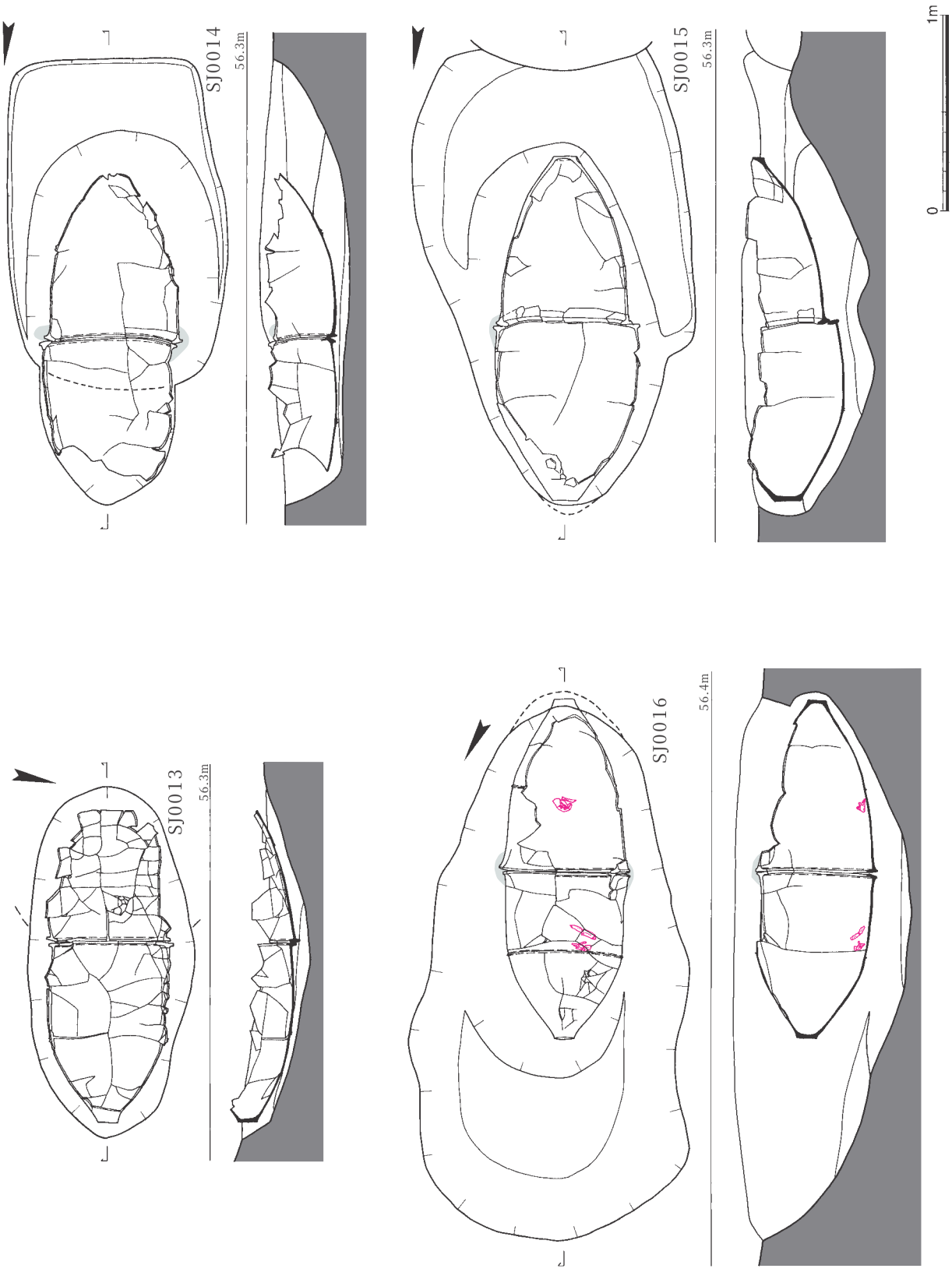

図10－７　墓域A甕棺墓3（1／30）

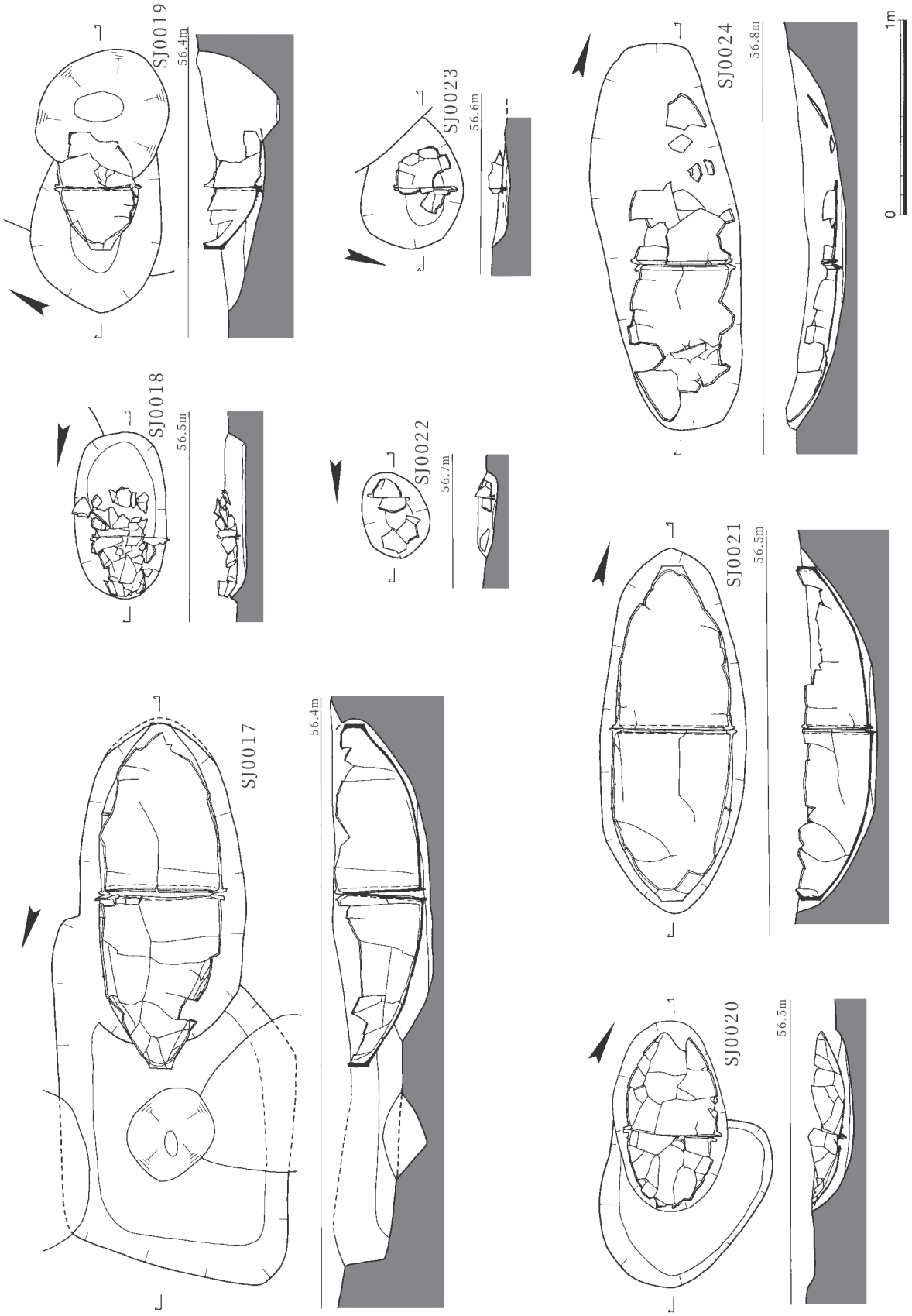

図10－8　墓域A甕棺墓4（1／30）

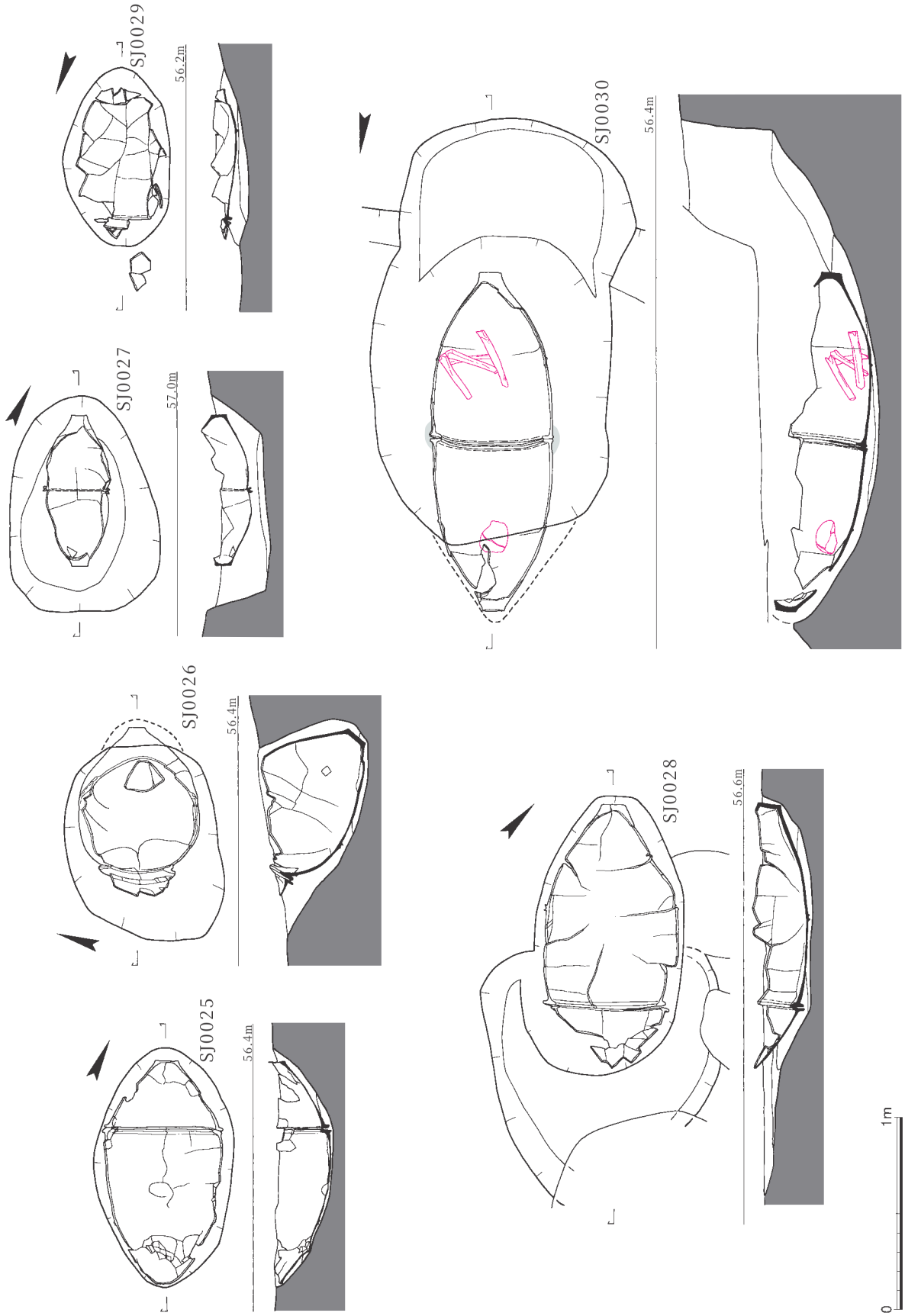

図10－9　墓域A甕棺墓5（1／30）

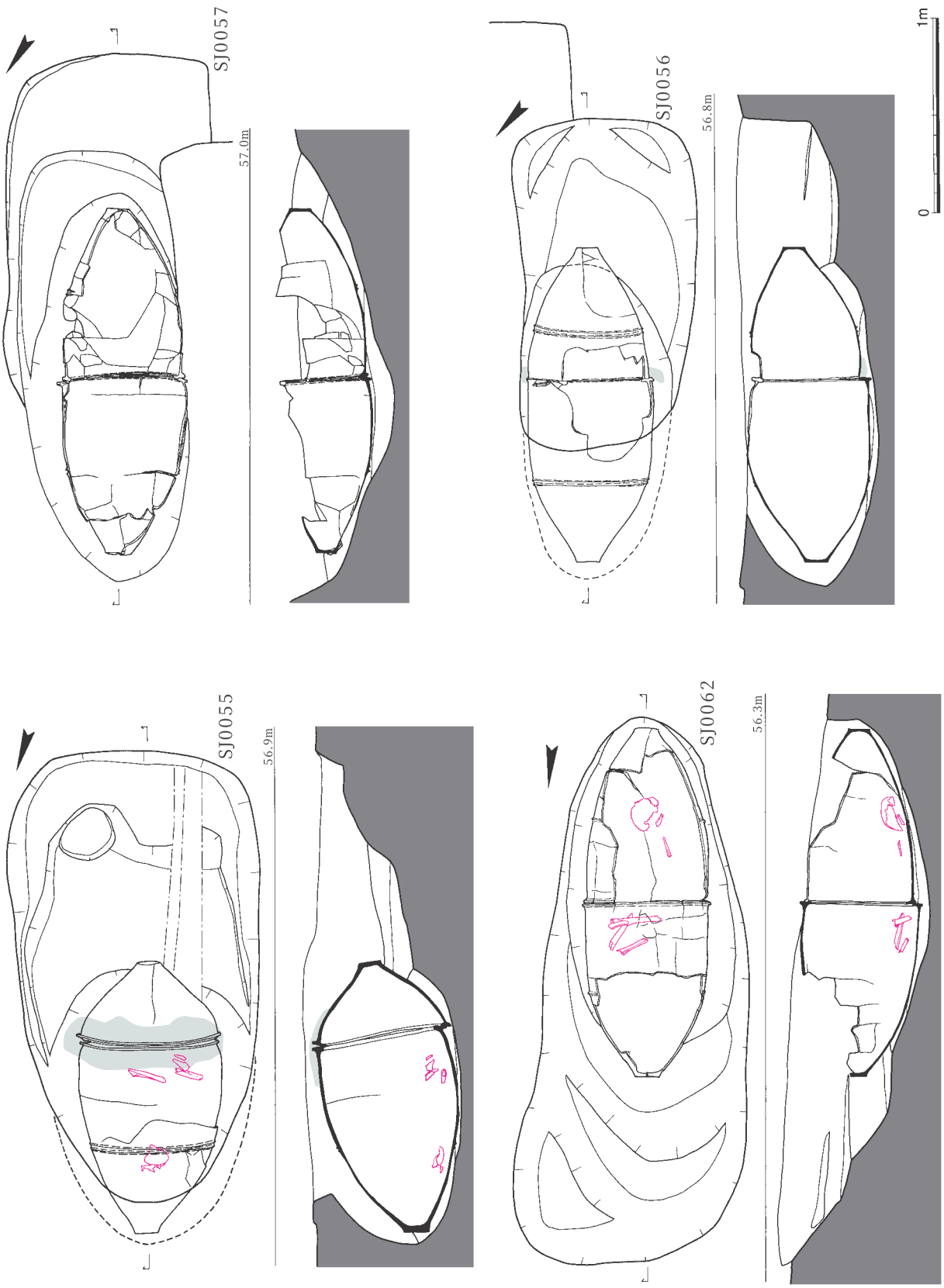

図10－10　墓域A甕棺墓6（1／30）

表10－1　柚比梅坂遺跡　墓域A　甕棺墓

遺構番号	挿図番号	甕棺形式					棺の埋置		1次墓坑				2次墓坑		新旧関係		人骨	備考
		構造	上甕		下甕		主軸方位	角度	平面形	規模(長×幅×深)			規模(深×奥行)		旧	新		
SJ0001	図10－5	接口	甕	完	甕	完	S 2 E	4*	-	-	-	-	15	83+	SJ0030	-	-	-
SJ0002	図10－5	接口	甕	完	甕	完	N13W	-6	長方形	182*	121	30	58	213	-	SJ0003	-	-
SJ0003	図10－5	接口	甕	完	甕	完	S 10W	-7	楕円形	183+	139	31	45	218	SJ0002	-	-	-
SJ0004	図10－5	接口	甕	完	甕	完	N19W*	5*	楕円形	89	50	18	-	-	SJ0062	-	-	上下不明
SJ0005	図10－5	接口	甕	完	甕	完	N52E*	-	楕円形	70	40	12	-	-	-	-	-	上下不明
SJ0006	図10－5	接口	甕	完	甕	完	S 30 E	7	楕円形	216	121	46	-	-	-	-	-	目張り粘土あり
SJ0007	図10－5	接口	甕	完	甕	完	N10W	2	楕円形	228	119	58	-	-	-	-	-	-
SJ0008	図10－6	接口	甕	完	甕	完	S 16 E	11	長方形?	116+	126	59	28	156	-	SJ0028	○	-
SJ0009	図10－6	接口	甕	完	甕	完	N 7 W	1	楕円形	186	150	37	42	194	-	-	○	-
SJ0010	図10－6	接口	甕	完	甕	完	N18W*	-	-	-	-	-	20	138	-	-	-	上下不明
SJ0011	図10－6	接口	甕	完	甕	完	S 3 E	-	-	-	-	-	28	169	-	-	-	-
SJ0012	図10－6	接口	甕	完	甕	完	N 8 W	-13	長方形	170+	126	69	37	194	-	-	○	-
SJ0013	図10－7	接口	甕	完	甕	完	S 80W*	2*	-	-	-	-	22	178	-	-	-	上下不確実
SJ0014	図10－7	接口	甕	完	甕	完	S 7 E	-	長方形	168*	112	32	32	173+	-	-	-	-
SJ0015	図10－7	接口	甕	完	甕	完	S 8 E	5	長方形?	165*	137	45	41	188	-	-	-	目張り粘土あり
SJ0016	図10－7	接口	甕	完	甕	完	N27W	2	楕円形?	202+	130	69	21	195	-	-	○	-
SJ0017	図10－8	接口	甕	完	甕	完	N19W	0	長方形?	180	115*	35	27	165	-	SJ0018 SJ0020	-	-
SJ0018	図10－8	接口	甕	完	甕	完	S 10 E	-	楕円形	85	47	11	-	-	SJ0017	-	-	-
SJ0019	図10－8	接口	鉢	完	甕	完	S 61W	3*	楕円形?	82+	66	22	-	-	SJ0017	-	-	-
SJ0020	図10－8	接口	甕	完	甕	完	S 28 E	-	不整形	85+	85	4	21	96	SJ0017	-	-	-
SJ0021	図10－8	接口	甕	完	甕	完	N17W*	0	-	-	-	-	42	186	-	-	-	上下不明
SJ0022	図10－8	接口	甕	完	甕	完	N 3 E*	-	-	44	35	10	-	-	SJ0028	-	-	上下不明
SJ0023	図10－8	接口	甕	完	甕	完	N75E*	-	-	67+	51	9	-	-	-	-	-	上下不明, SJ0028との新旧不明
SJ0024	図10－8	接口	甕	完	甕	完	N15W*	-	-	-	-	-	30	95	-	-	-	上下不明

表10－1　柚比梅坂遺跡　墓域A　甕棺墓

遺構番号	挿図番号	甕棺形式					棺の埋置		1次墓坑				2次墓坑		新旧関係		人骨	備考
		構造	上甕		下甕		主軸方位	角度	平面形	規模(長×幅×深)			規模(深×奥行)		旧	新		
SJ0025	図10－9	接口	鉢	完	甕	完	N25W	0	-	-	-	-	30	123	-	-	-	-
SJ0026	図10－9	接口	甕	完	甕	完	S73W	43	-	-	-	-	57	112	-	-	-	上甕は「日常甕」，石剣切先
SJ0027	図10－9	接口	甕	完	甕	完	S29E	-2	楕円形?	112	78	33	-	-	-	-	-	-
SJ0028	図10－9	接口	鉢	完	甕	完	S43E	7	楕円形?	126+	123*	9	25	144	SJ0008	SJ0022	-	SJ0023との新旧不明
SJ0029	図10－9	接口	甕	完	甕	完	N19W*	-	-	-	-	-	14	92+	-	-	-	「同形同大」の大型棺か？，上下不明
SJ0030	図10－9	接口	甕	完	甕	完	S 7 E	-8	長方形?	92+	122	88	25	200	-	-	○	-
SJ0055	図10－10	接口	鉢	完	甕	完	S18E	10	長方形?	224	128	56	35	139	-	-	○	-
SJ0056	図10－10	接口	甕	欠	甕	完	S42E	4	長方形	169	94+	52	24	160	-	SJ0057?	-	-
SJ0057	図10－10	接口	甕	完	甕	完	S34E	5	長方形	180+	104	14	52	218	SJ0056?	-	-	-
SJ0062	図10－10	接口	甕	完	甕	完	N 6 W	1	楕円形?	198+	115	37	41	225	-	-	○	-

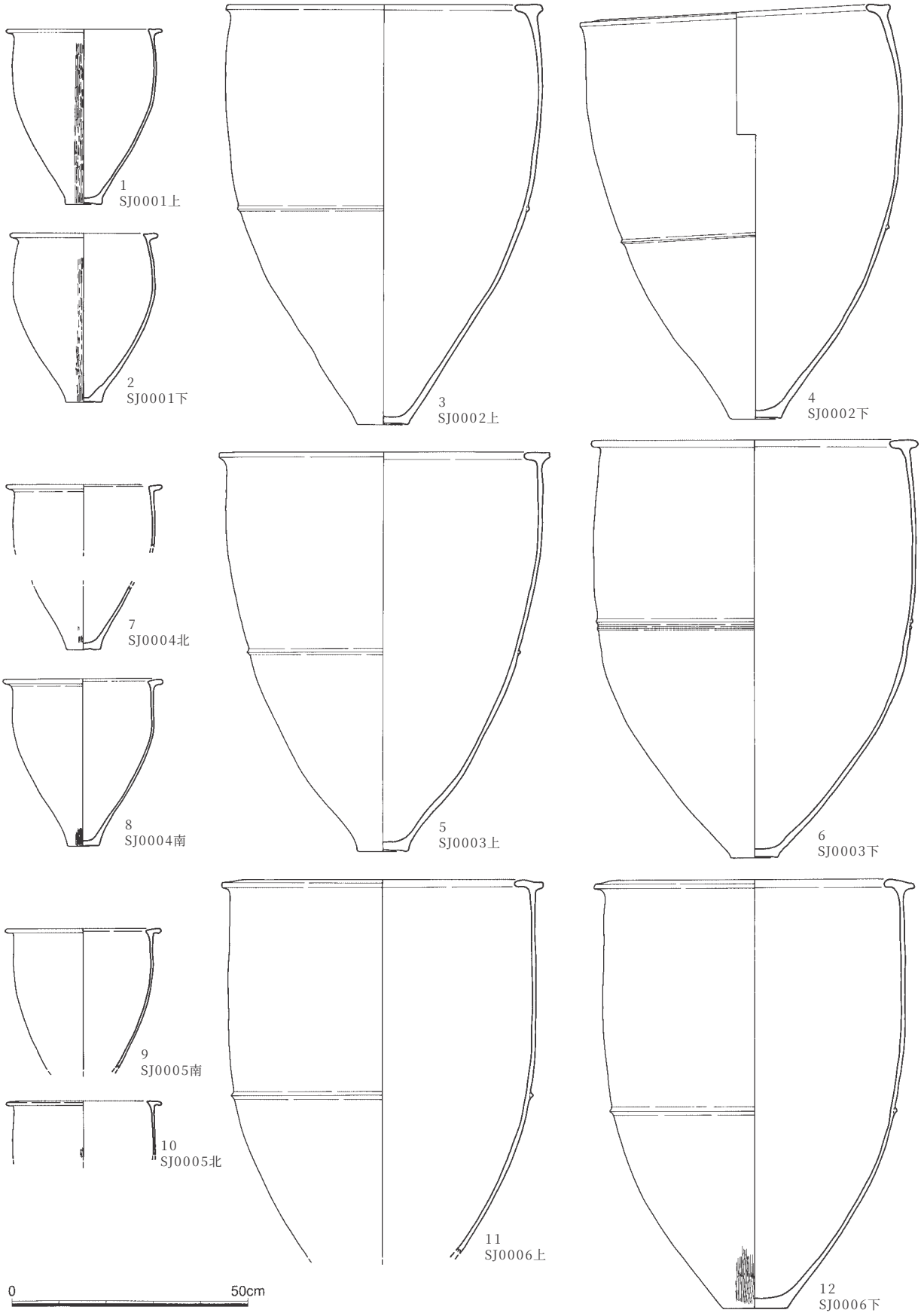

図10－11　墓域A甕棺1（1／12）

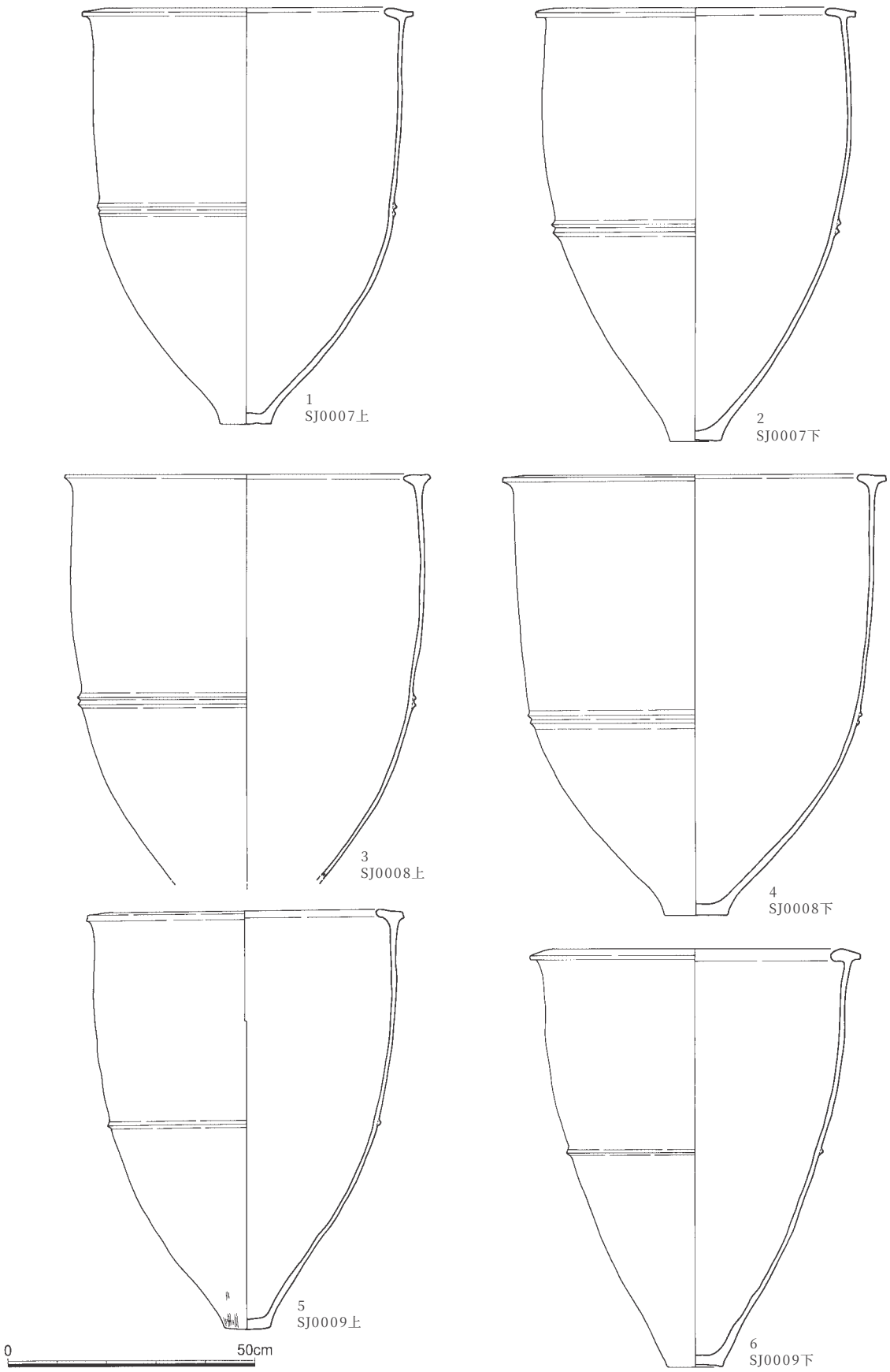

図10－12　墓域A甕棺2（1／12）

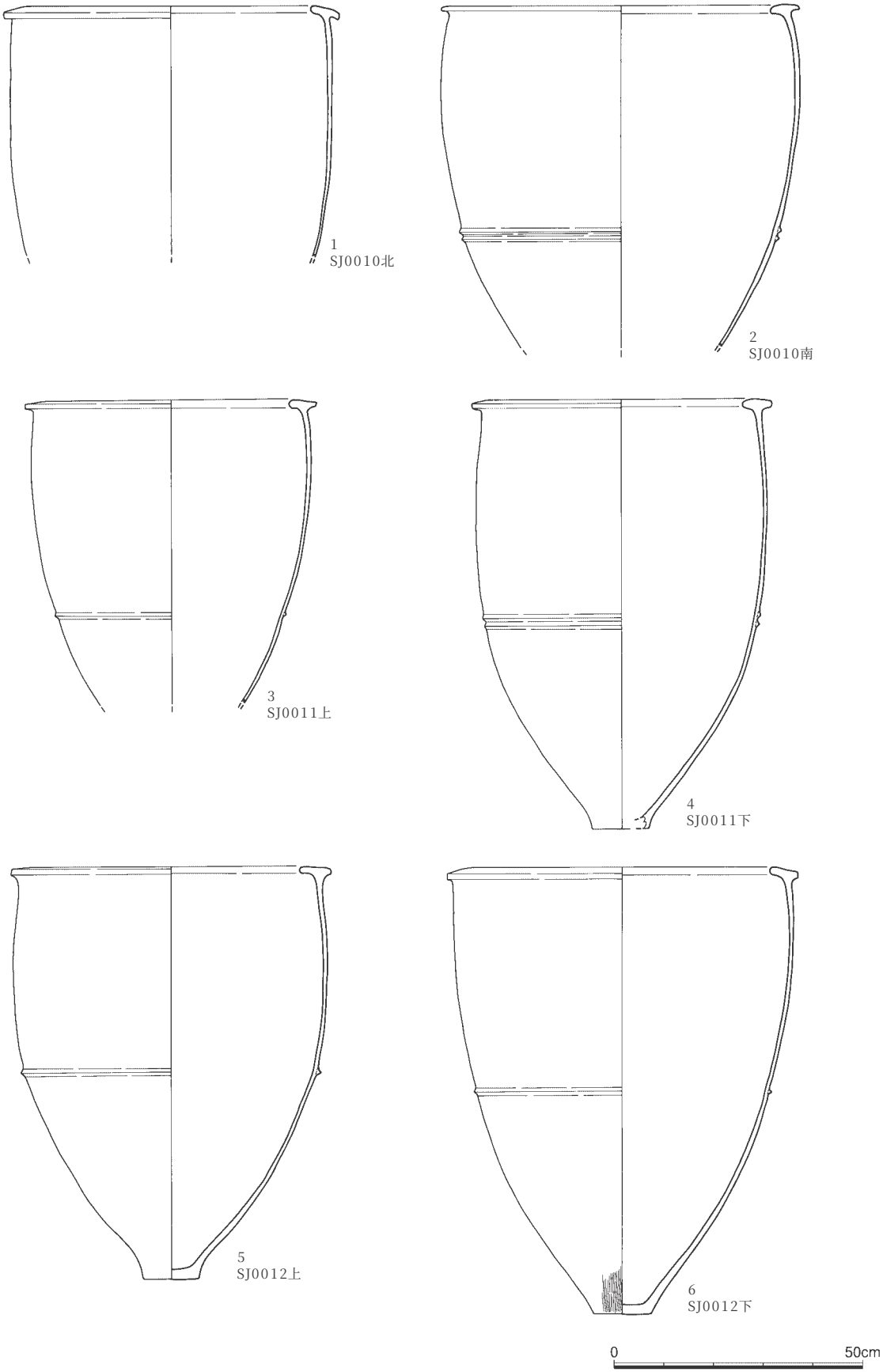

図10－13　墓域A甕棺3（1／12）

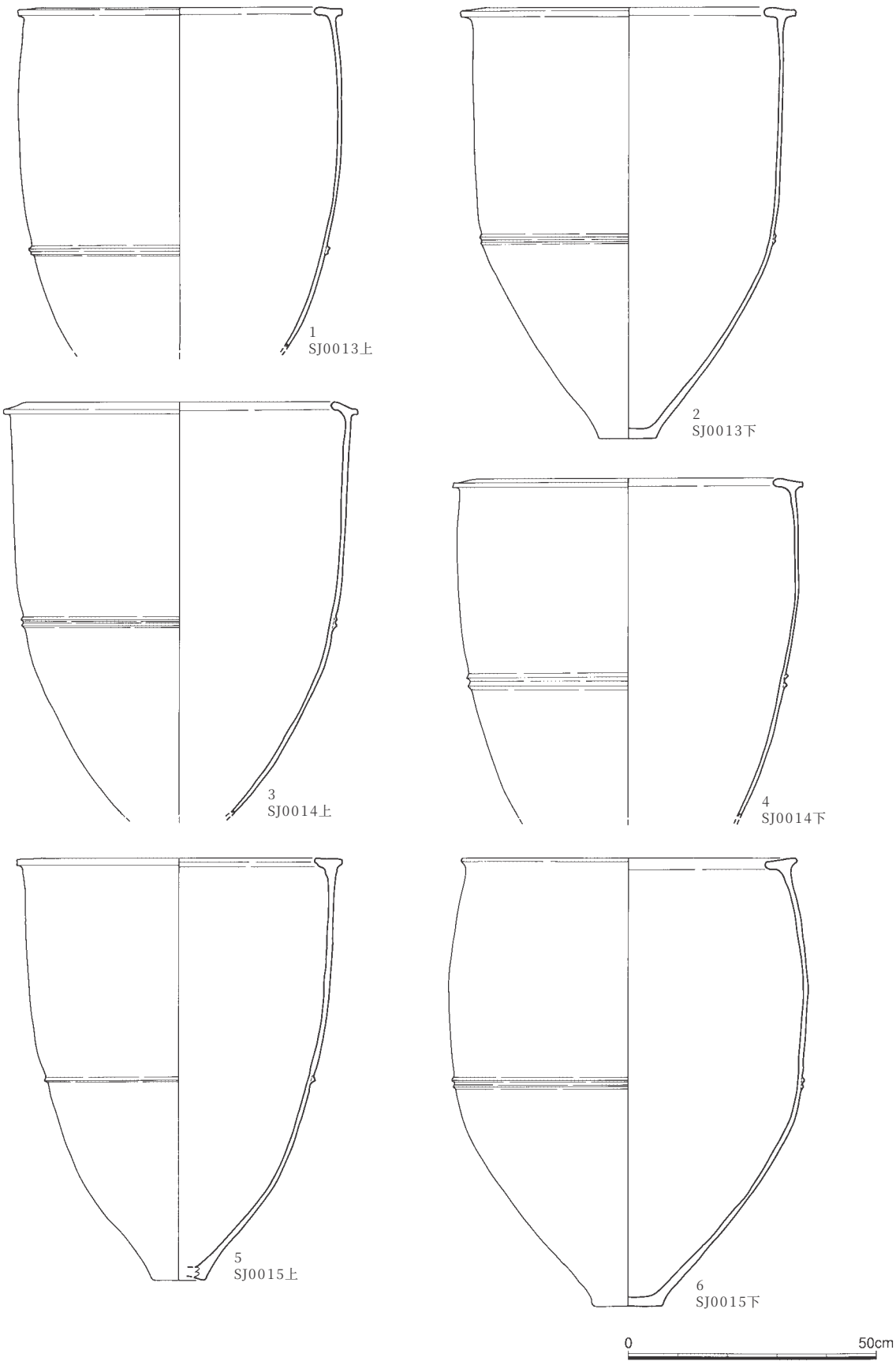

図10－14　墓域A甕棺4（1／12）

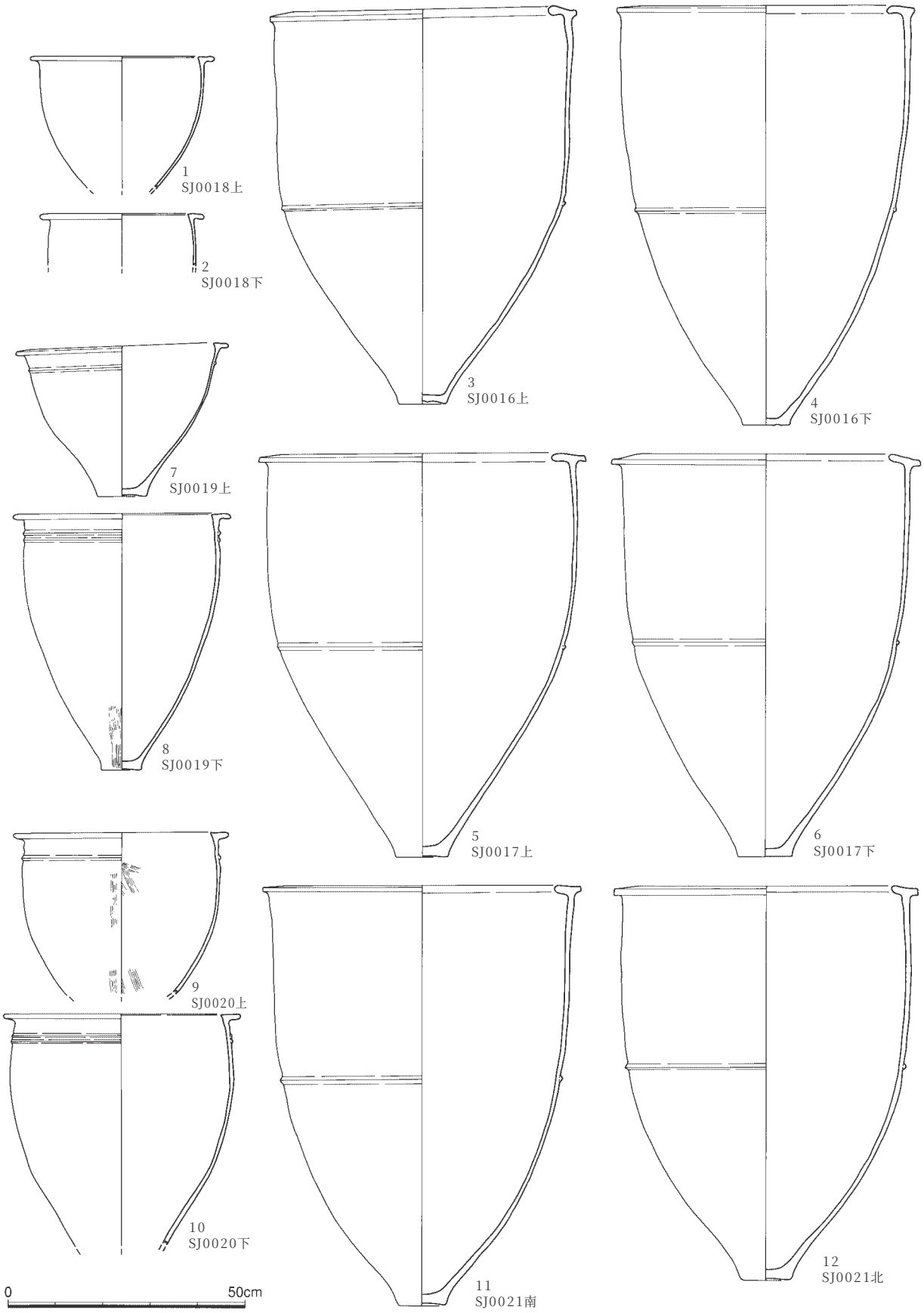

図10－15　墓域A甕棺5（1／12）

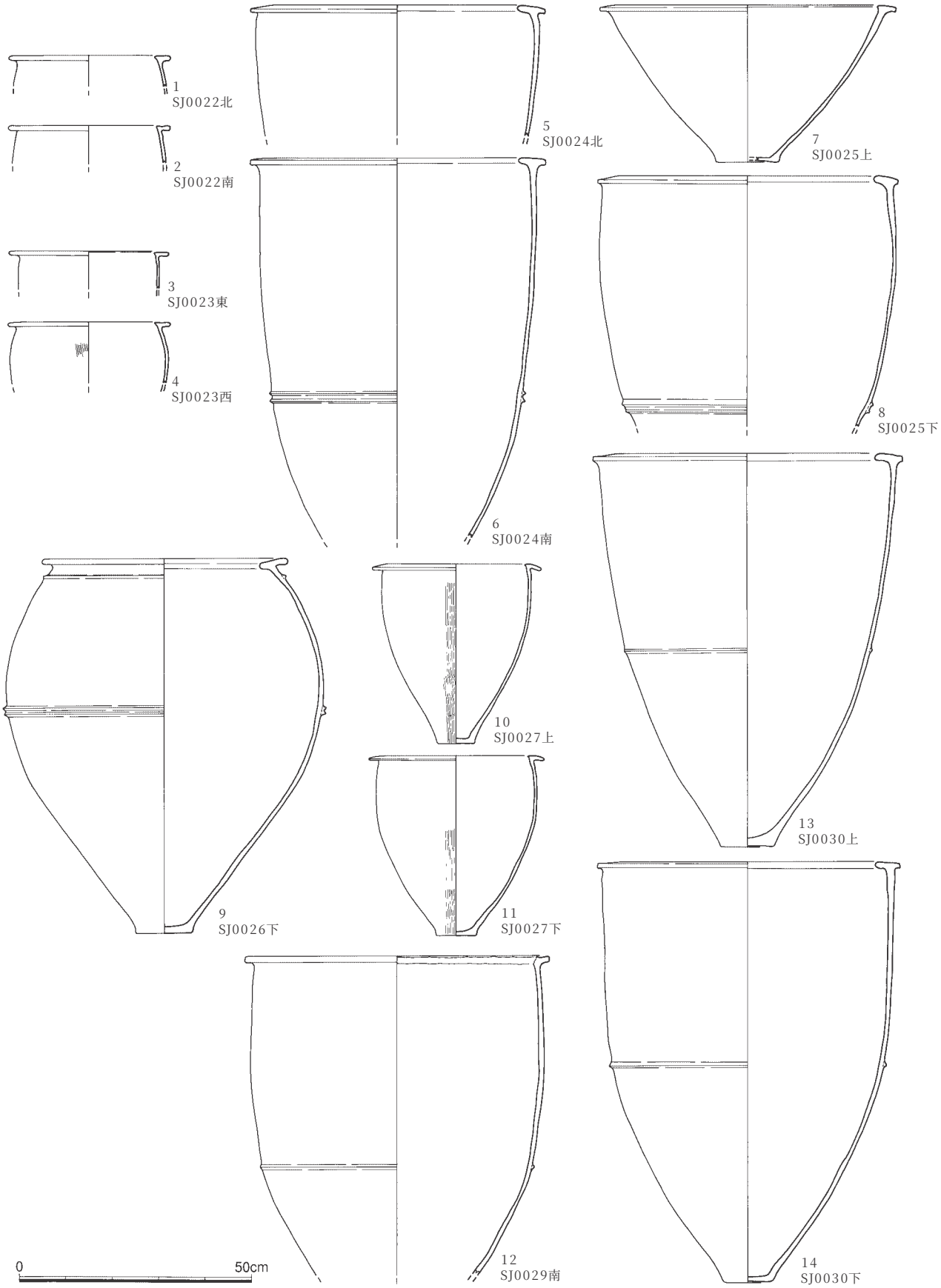

図10－16　墓域A甕棺6（1／12）

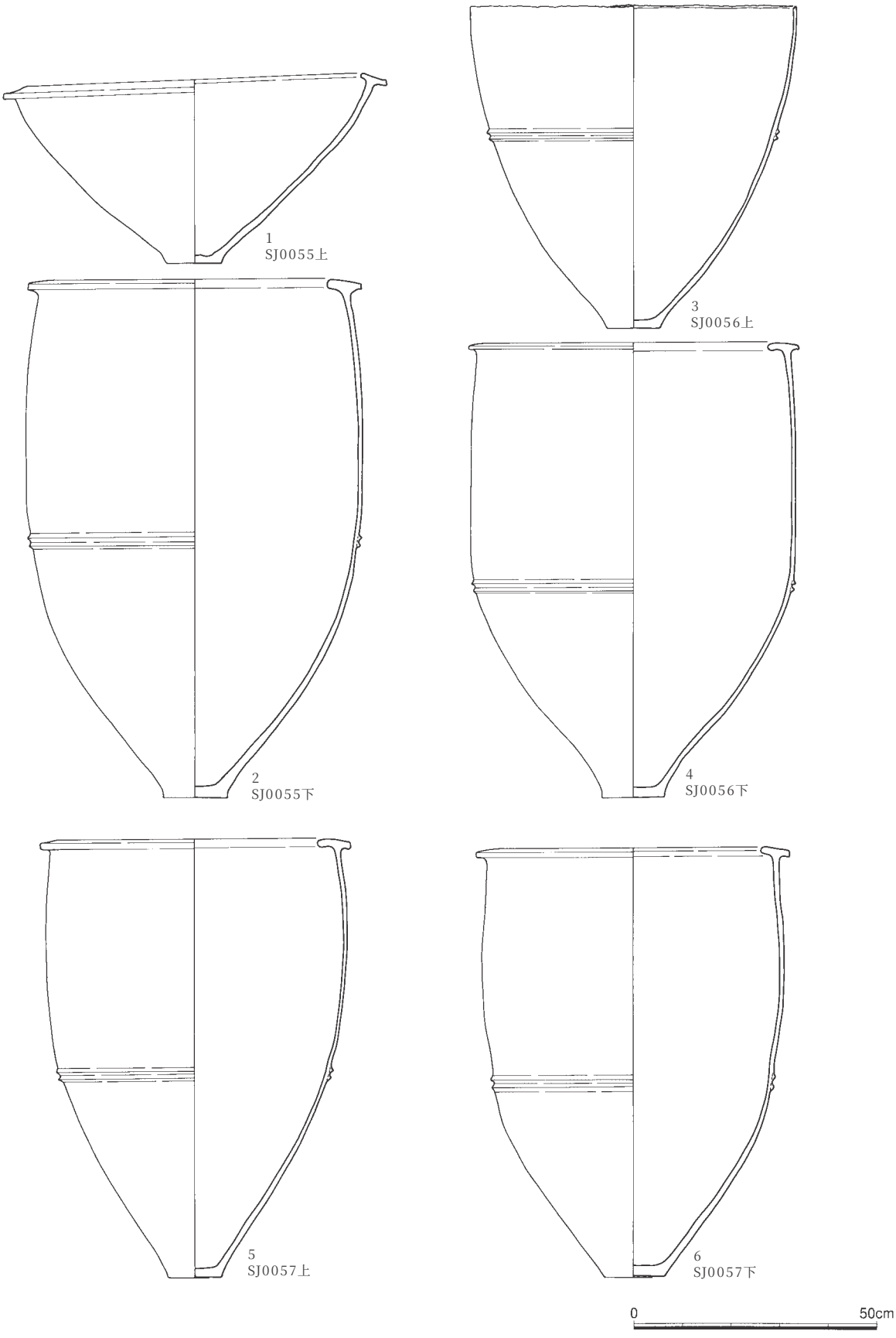

図10－17　墓域A甕棺7（1／12）

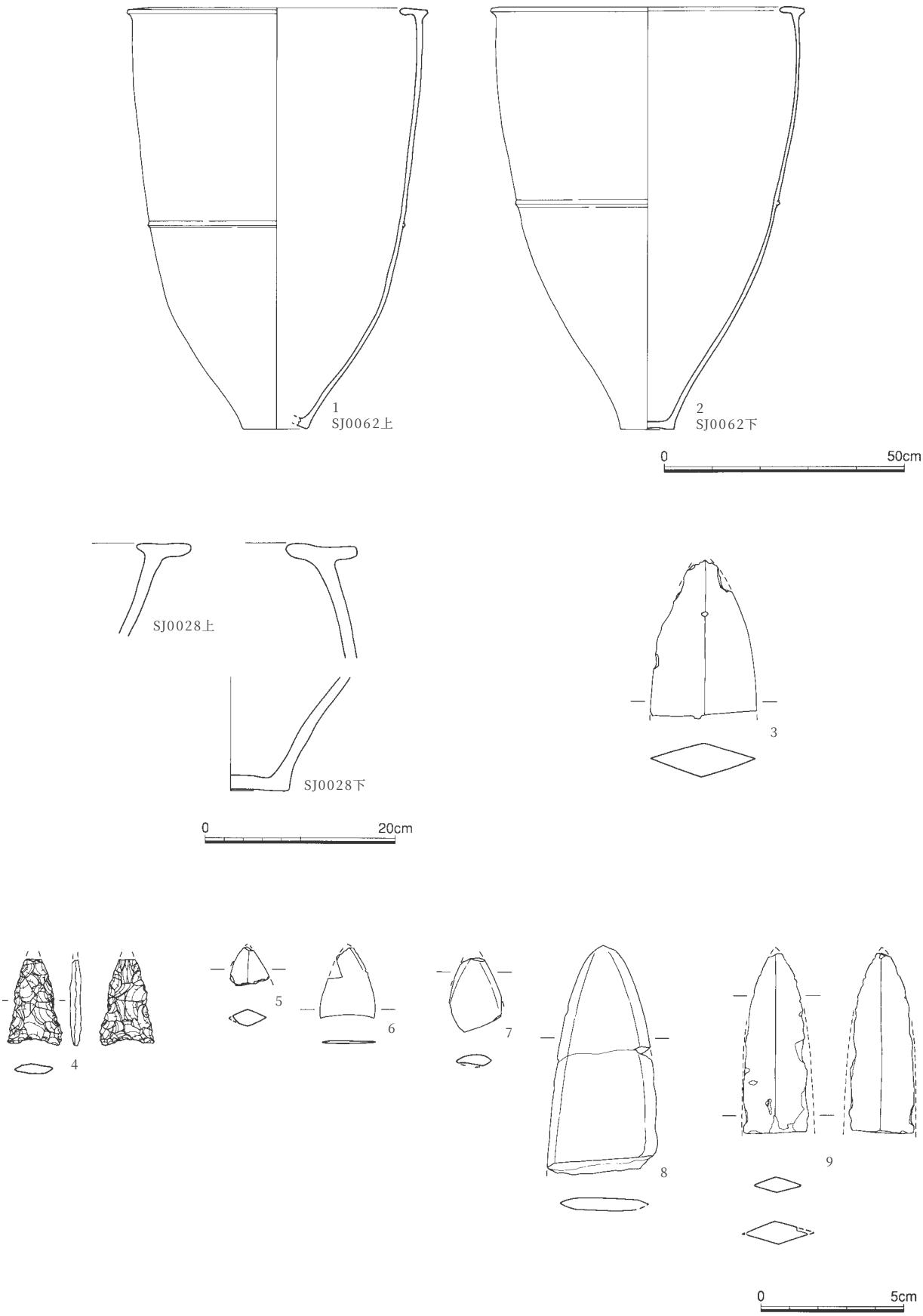

図10－18　墓域A甕棺8（1・2は1／12、部分図は1／6）、墓域A・C出土弥生時代遺物（1／2）

表10－2　柚比梅坂遺跡　墓域A　甕棺

番号		出土位置	種別	器種	寸法			特記事項	色調		備考	登録番号
挿図	遺物				口径	器高	底径		外面	内面		
10－11	1	SJ0001上	弥生土器	甕	32.8*	36.9	7.5	-	にぶい橙	にぶい橙	-	98002832
10－11	2	SJ0001下	弥生土器	甕	31.1*	35.3	7.6	-	にぶい橙	にぶい橙	-	98002833
10－11	3	SJ0002上	弥生土器	甕	65.6*	88.4	10.6	-	黄橙	黄橙	-	98002070
10－11	4	SJ0002下	弥生土器	甕	65.0	87.2	10.8	-	黄橙	黄橙	-	98002071
10－11	5	SJ0003上	弥生土器	甕	69.0*	84.0	10.6	-	黄橙	黄橙	-	98002072
10－11	6	SJ0003下	弥生土器	甕	68.2*	87.8	9.6	-	黄橙	黄橙	-	98002073
10－11	7	SJ0004北	弥生土器	甕	32.7*	-	7.1	-	橙	橙	上下不明	98002828
10－11	8	SJ0004南	弥生土器	甕	33.6*	35.0	6.5	-	橙	橙	上下不明	98002829
10－11	9	SJ0005南	弥生土器	甕	32.8*	-	-	-	橙	橙	上下不明	98002830
10－11	10	SJ0005北	弥生土器	甕	32.6*	-	-	-	橙	橙	上下不明	98002831
10－11	11	SJ0006上	弥生土器	甕	66.8*	-	-	-	にぶい橙	にぶい橙	-	98001974
10－11	12	SJ0006下	弥生土器	甕	67.0*	90.2	13.4	-	にぶい橙	にぶい橙	-	98001973
10－12	1	SJ0007上	弥生土器	甕	66.0*	84.0	10.4	-	橙	橙	-	98002804
10－12	2	SJ0007下	弥生土器	甕	64.0*	87.4	10.4	-	にぶい橙	橙	-	98002805
10－12	3	SJ0008上	弥生土器	甕	72.8*	-	-	-	にぶい橙	にぶい橙	-	98002066
10－12	4	SJ0008下	弥生土器	甕	76.6*	88.4	12.6	-	にぶい橙	にぶい橙	-	98002809
10－12	5	SJ0009上	弥生土器	甕	63.2	84.6	9.5	-	黄橙	黄橙	-	98002801
10－12	6	SJ0009下	弥生土器	甕	65.8*	84.0	10.9	-	赤橙	赤橙	-	98002802
10－13	1	SJ0010北	弥生土器	甕	66.6*	-	-	-	明黄褐	明黄褐	上下不明	98002021
10－13	2	SJ0010南	弥生土器	甕	71.4*	-	-	-	黄橙	黄橙	上下不明	98002020
10－13	3	SJ0011上	弥生土器	甕	57.8*	-	-	-	橙	橙	-	98002067
10－13	4	SJ0011下	弥生土器	甕	60.0*	43.0*	11.2*	-	橙	橙	-	98002068
10－13	5	SJ0012上	弥生土器	甕	63.8	82.6	11.2	-	橙	橙	-	98002806
10－13	6	SJ0012下	弥生土器	甕	69.6*	89.4	11.4	-	橙	橙	-	98002807
10－14	1	SJ0013上	弥生土器	甕	64.6*	-	-	-	橙	橙	上下不確実	98002069
10－14	2	SJ0013下	弥生土器	甕	66.8*	86.8	11.4	-	橙	橙	上下不確実	98002808
10－14	3	SJ0014上	弥生土器	甕	70.4*	-	-	-	黄橙	黄橙	-	98002834
10－14	4	SJ0014下	弥生土器	甕	69.7*	-	-	-	にぶい黄橙	にぶい黄橙	-	98002803
10－14	5	SJ0015上	弥生土器	甕	64.5	84.8	10.0	-	橙	橙	-	98002893
10－14	6	SJ0015下	弥生土器	甕	66.6*	89.7	13.6	-	黄橙	黄橙	-	98002835
10－15	1	SJ0018上	弥生土器	甕	38.1*	-	-	-	橙	橙	-	98002074
10－15	2	SJ0018下	弥生土器	甕	34.2*	-	8.3*	-	にぶい橙	にぶい橙	底部は同一個体?	98002075
10－15	3	SJ0016上	弥生土器	甕	63.8	83.4	9.8	-	黄橙	黄橙	-	99000001
10－15	4	SJ0016下	弥生土器	甕	62.0*	87.9	9.9	-	橙	橙	-	99000002
10－15	5	SJ0017上	弥生土器	甕	67.8*	84.4	11.2	-	橙	橙	-	99000077
10－15	6	SJ0017下	弥生土器	甕	64.4*	84.2	11.2	-	にぶい橙	にぶい橙	-	99000078
10－15	7	SJ0019上	弥生土器	鉢	44.3	32.1	10.2	-	橙	橙	-	98002827
10－15	8	SJ0019下	弥生土器	甕	45.5	53.4	8.5	-	にぶい橙	にぶい橙	-	99000003
10－15	9	SJ0020上	弥生土器	甕	44.9*	-	-	-	にぶい橙	にぶい橙	-	98002892
10－15	10	SJ0020下	弥生土器	甕	49.9	-	-	-	黄橙	黄橙	-	98002891

表10－2　柚比梅坂遺跡　墓域A　甕棺

番号		出土位置	種別	器種	寸法			特記事項	色調		備考	登録番号
挿図	遺物				口径	器高	底径		外面	内面		
10－15	11	SJ0021南	弥生土器	甕	66.2*	87.8	9.8	-	橙	橙	上下不明	98002890
10－15	12	SJ0021北	弥生土器	甕	63.2*	82.4	9.8	-	橙	橙	上下不明	98002889
10－16	1	SJ0022北	弥生土器	甕	34.4*	-	-	-	橙	橙	上下不明	99001120
10－16	2	SJ0022南	弥生土器	甕	34.5*	-	-	-	橙	橙	上下不明	99001119
10－16	3	SJ0023東	弥生土器	甕	34.2*	-	-	-	黄橙	黄橙	上下不明	99001183
10－16	4	SJ0023西	弥生土器	甕	34.6*	-	-	-	黄橙	黄橙	上下不明	99001184
10－16	5	SJ0024北	弥生土器	甕	62.6*	-	-	-	明黄褐	明黄褐	上下不明	99000116
10－16	6	SJ0024南	弥生土器	甕	62.4*	-	-	-	にぶい黄橙	にぶい黄橙	上下不明	99000117
10－16	7	SJ0025上	弥生土器	鉢	62.8*	33.6	13.2*	-	明黄褐	明黄褐	-	99000004
10－16	8	SJ0025下	弥生土器	甕	63.8*	-	-	-	明黄褐	明黄褐	-	99000005
10－16	9	SJ0026下	弥生土器	甕	51.8*	79.8	11.6	-	にぶい黄橙	にぶい黄橙	-	99000006
10－16	10	SJ0027上	弥生土器	甕	37.3*	38.4	8.3	-	明黄褐	明黄褐	-	99000124
10－16	11	SJ0027下	弥生土器	甕	35.9*	38.2	7.8	-	明黄褐	明黄褐	-	99000123
10－16	12	SJ0029南	弥生土器	甕	64.6*	-	-	口縁内側打欠	にぶい橙	にぶい橙	上下不明	99000007
10－16	13	SJ0030上	弥生土器	甕	65.4*	83.8	11.4	-	橙	橙	-	99000106
10－16	14	SJ0030下	弥生土器	甕	64.0*	89.8	10.4	-	明黄褐	明黄褐	-	99000206
10－17	1	SJ0055上	弥生土器	鉢	78.4	38.8	11.2	-	浅黄	浅黄	-	99000115
10－17	2	SJ0055下	弥生土器	甕	67.8	106.3	13.0	-	浅黄	浅黄	-	99000102
10－17	3	SJ0056上	弥生土器	甕	-	66.0+	10.6	口縁打欠	橙	橙	-	99000074
10－17	4	SJ0056下	弥生土器	甕	67.0*	93.2	12.8	-	浅黄	浅黄	-	99000103
10－17	5	SJ0057上	弥生土器	甕	63.0*	89.8	10.6	-	浅黄	浅黄	-	99000134
10－17	6	SJ0057下	弥生土器	甕	63.8*	87.8	12.2	-	浅黄	浅黄	-	99000075
10－18	1	SJ0062上	弥生土器	甕	62.4*	88.2	13.2	-	明黄褐	明黄褐	-	99000114
10－18	2	SJ0062下	弥生土器	甕	65.2*	88.4	11.0	-	赤褐	赤黒	-	99000073

表10－3　柚比梅坂遺跡　墓域A・C　出土遺物（石器・青銅器）

番号		出土位置	種別	器種	寸法						材質	色調		備考	登録番号
挿図	遺物				口径	器高	底径	長さ	幅	厚さ		外面	内面		
10－18	3	SJ0026	磨製石器	石剣	-	-	-	5.5+	3.7	1.2	頁岩	-	-	-	01003464
10－18	4	SJ1025	打製石器	石鏃	-	-	-	3.0+	1.9	0.4	無斑晶質安山岩	-	-	-	01003478
10－18	5	SJ1040	磨製石器	石剣	-	-	-	1.3+	1.3	0.6	頁岩	-	-	-	01003466
10－18	6	SJ1040	磨製石器	石鏃	-	-	-	2.5+	1.9	0.1	頁岩	-	-	-	01003468
10－18	7	SJ1104	磨製石器	石鏃	-	-	-	2.5+	1.8	0.4	頁岩	-	-	-	01003467
10－18	8	SJ1104	磨製石器	石剣	-	-	-	8.0+	3.7	0.6	頁岩	-	-	-	01003465
10－18	9	SJ1088	青銅器	銅剣	-	-	-	6.3+	2.3	0.8	-	-	-	細形銅剣切先	98001975

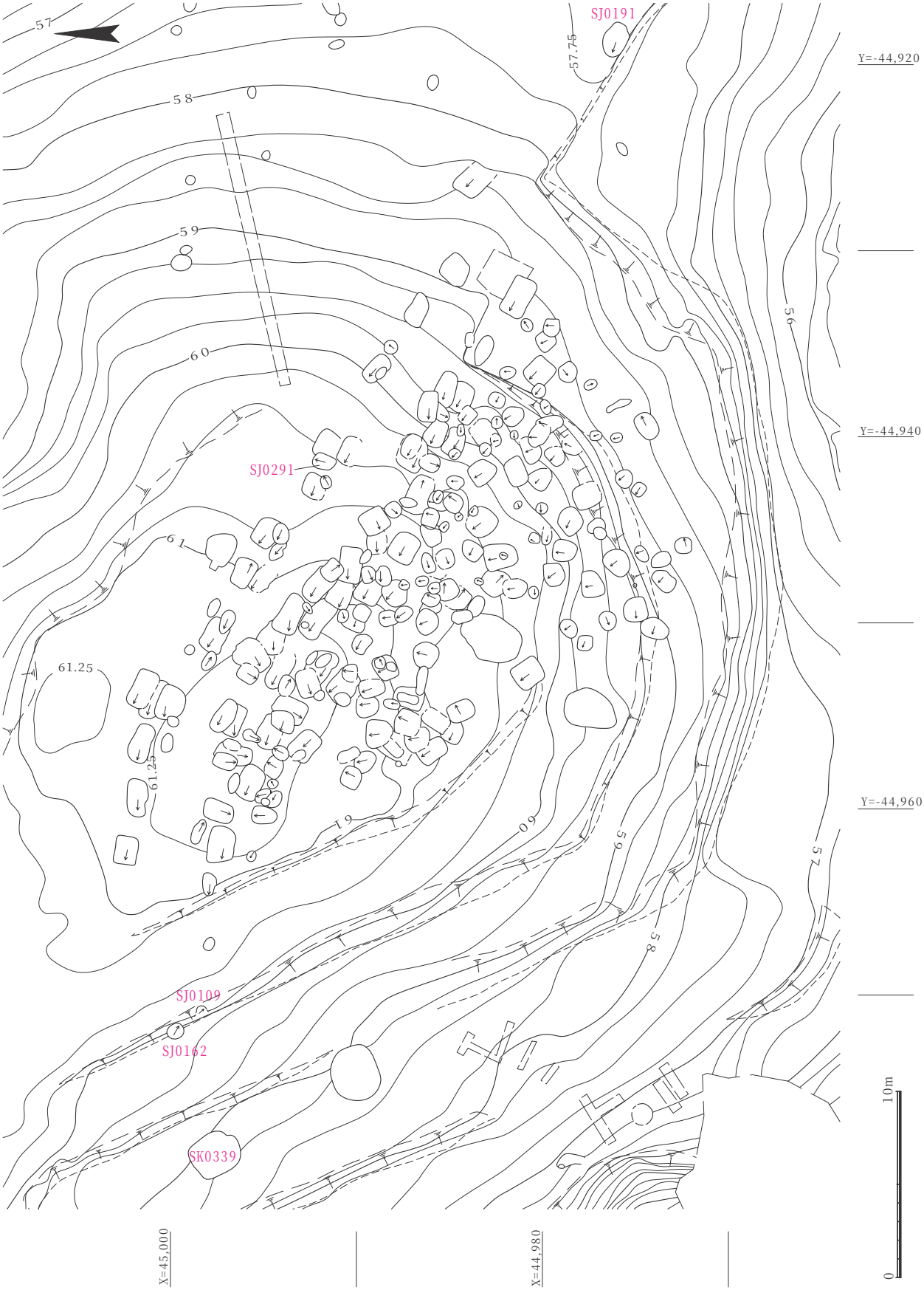

図10－19　墓域B遺構配置図（1／300）

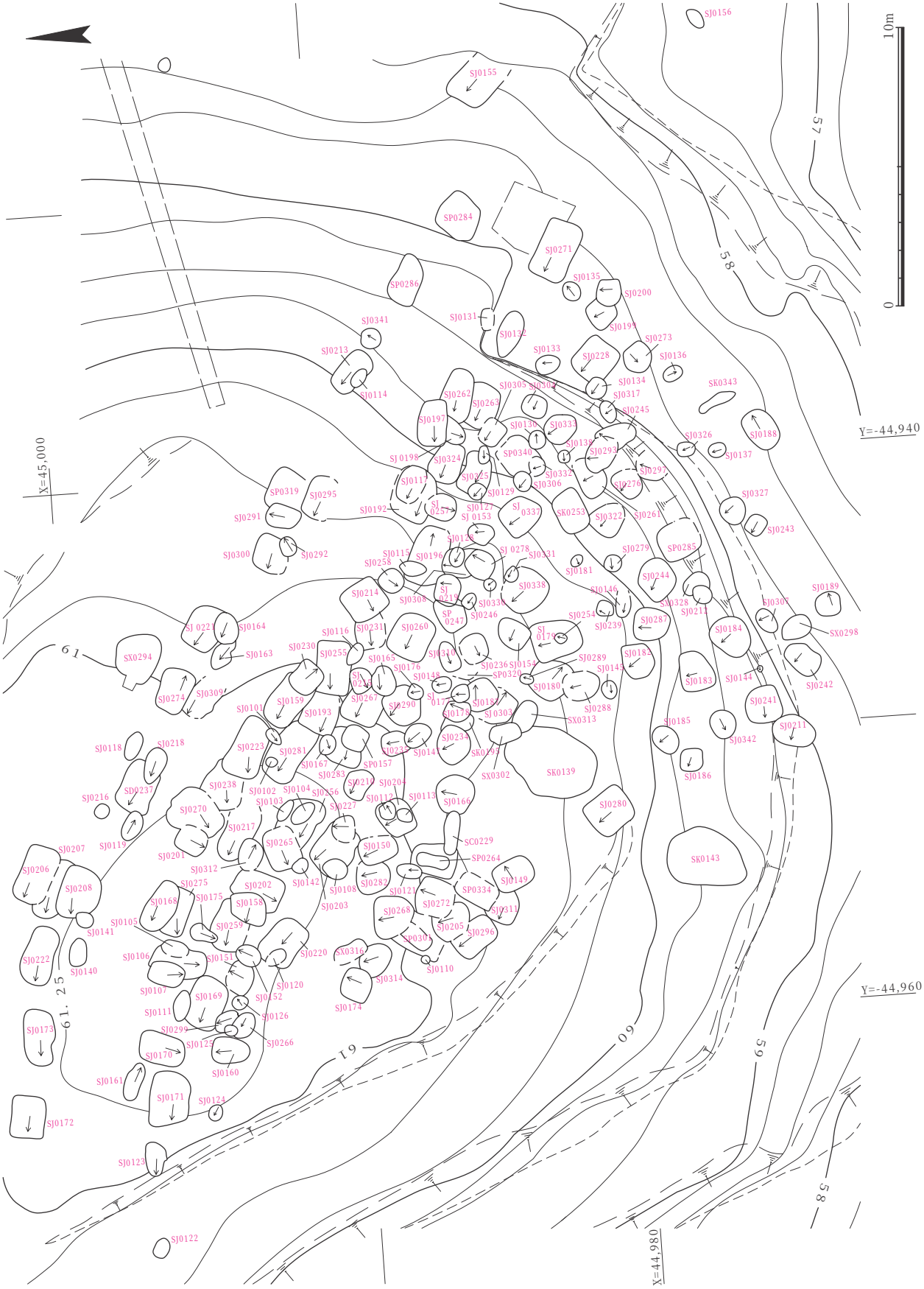

図10－20　墓域B主要部遺構配置図（1／200）

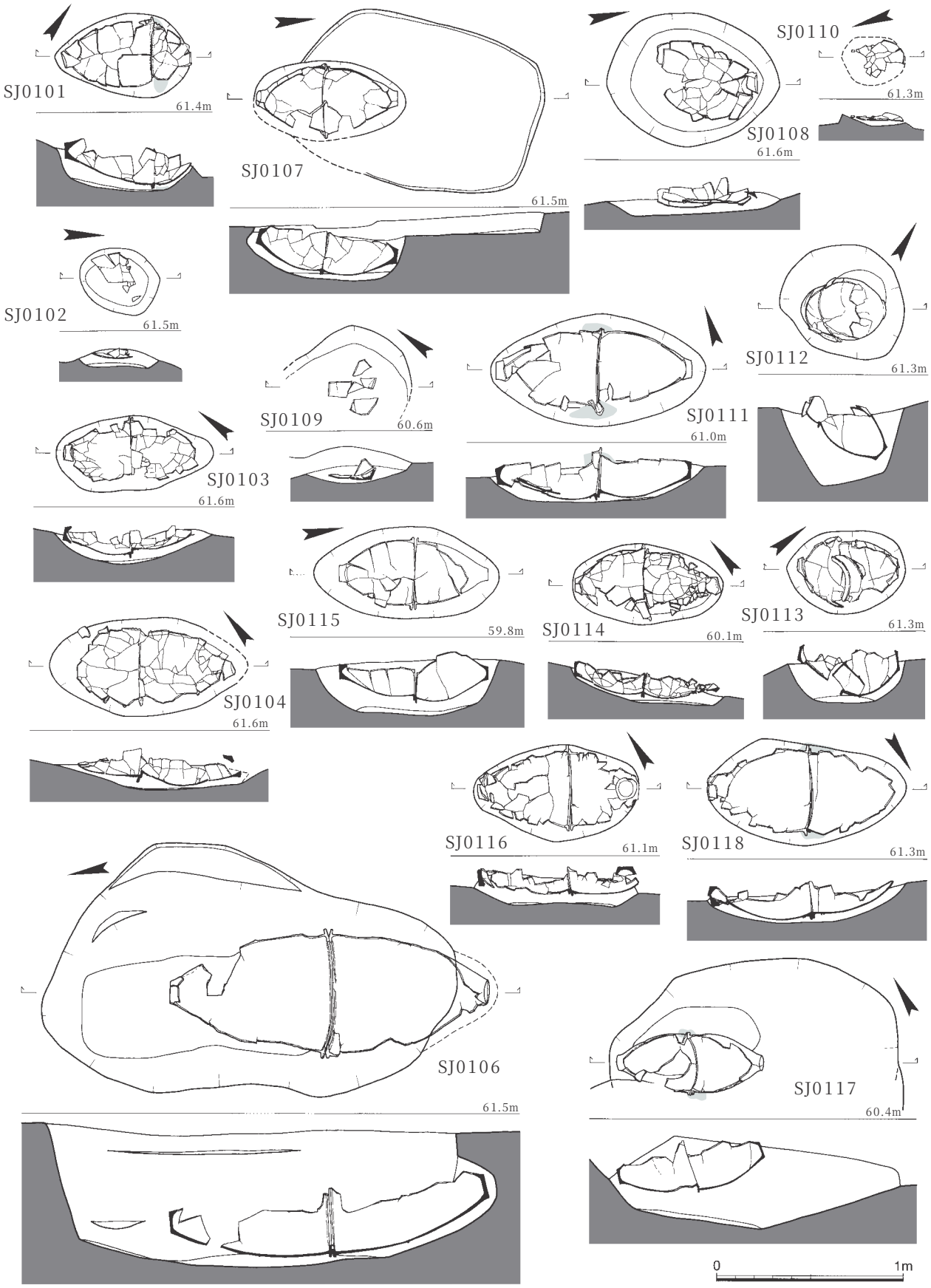

図10－21　墓域B甕棺墓1（1／30）

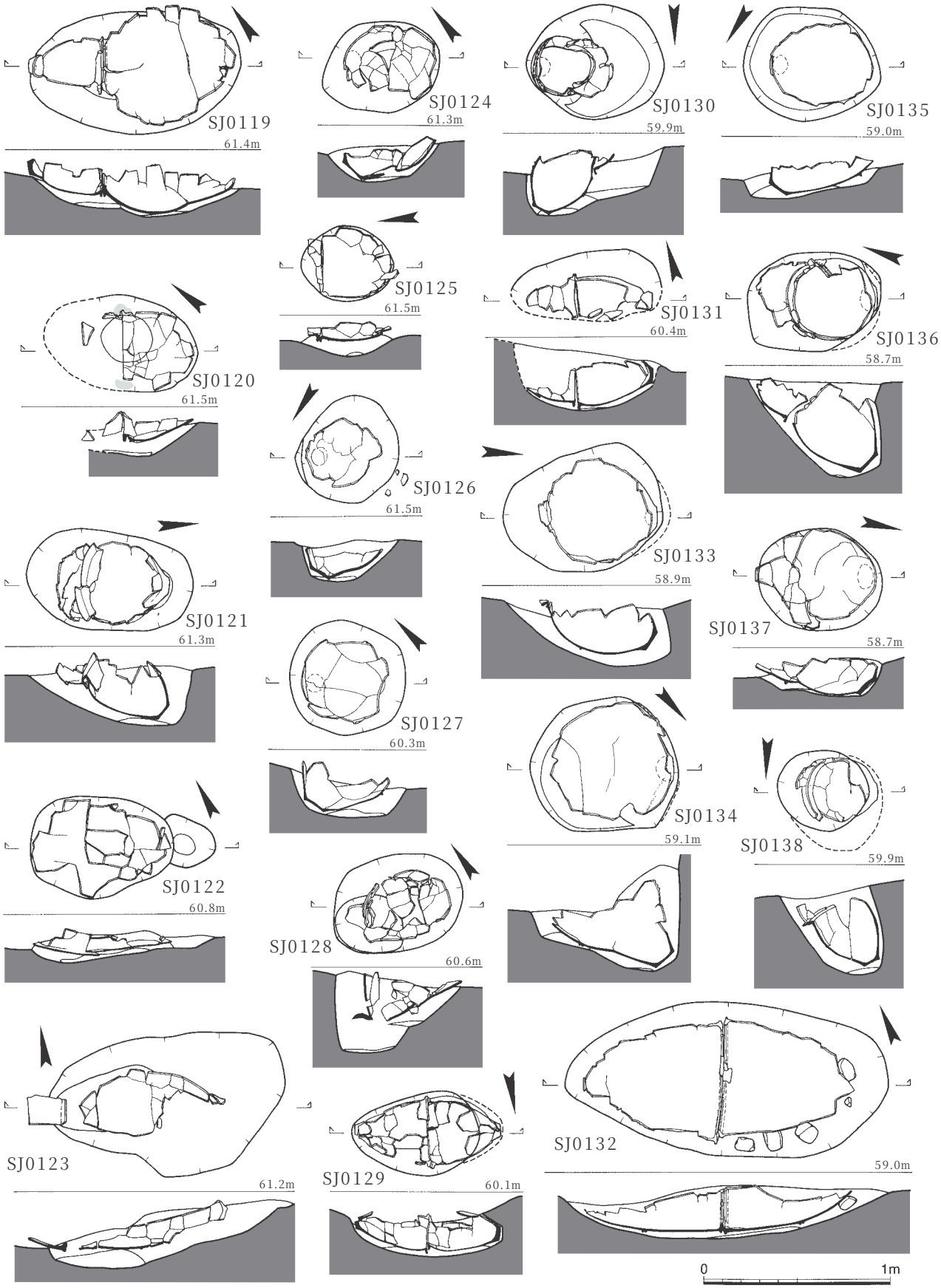

図10－22　墓域B甕棺墓2（1／30）

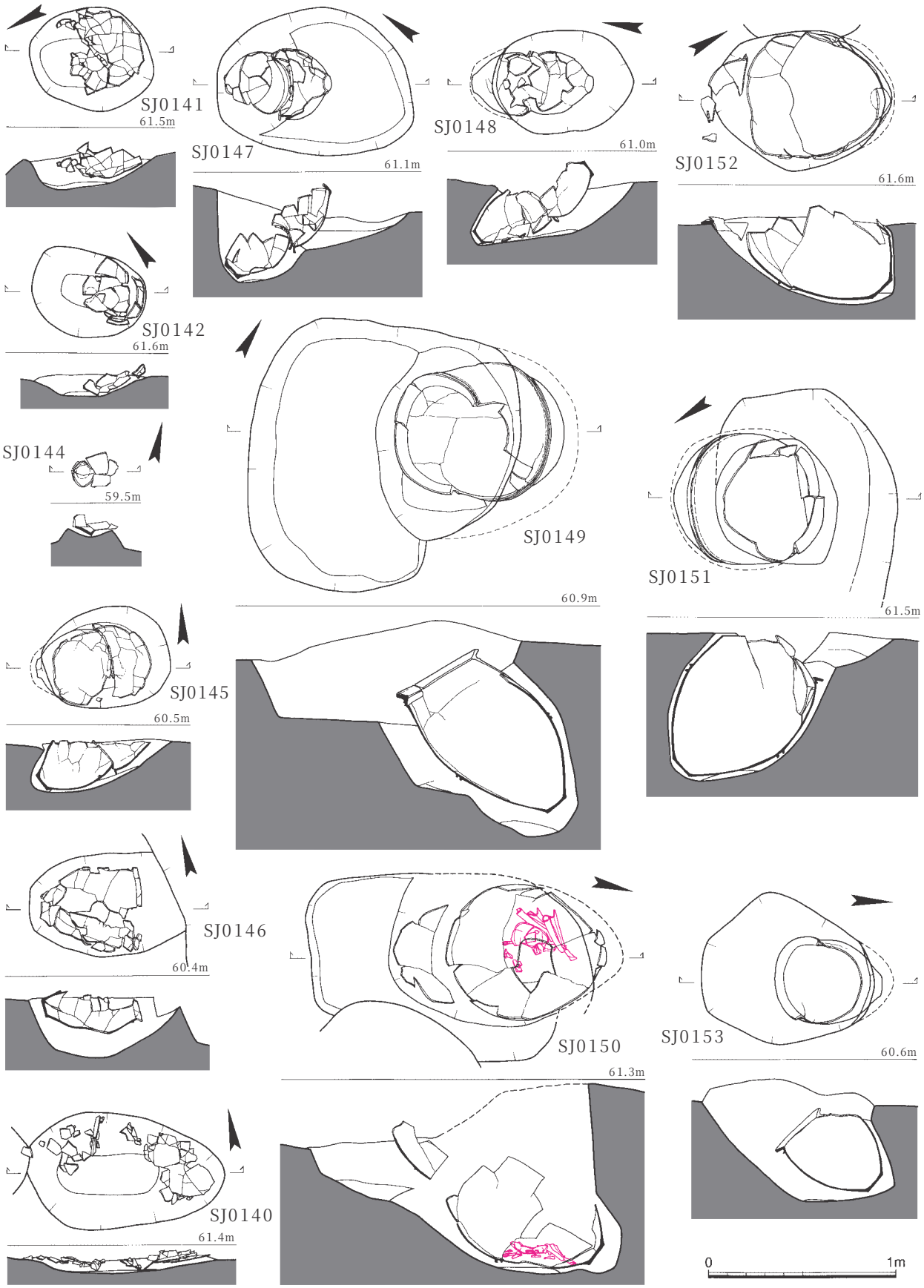

図10－23　墓域B甕棺墓3（1／30）

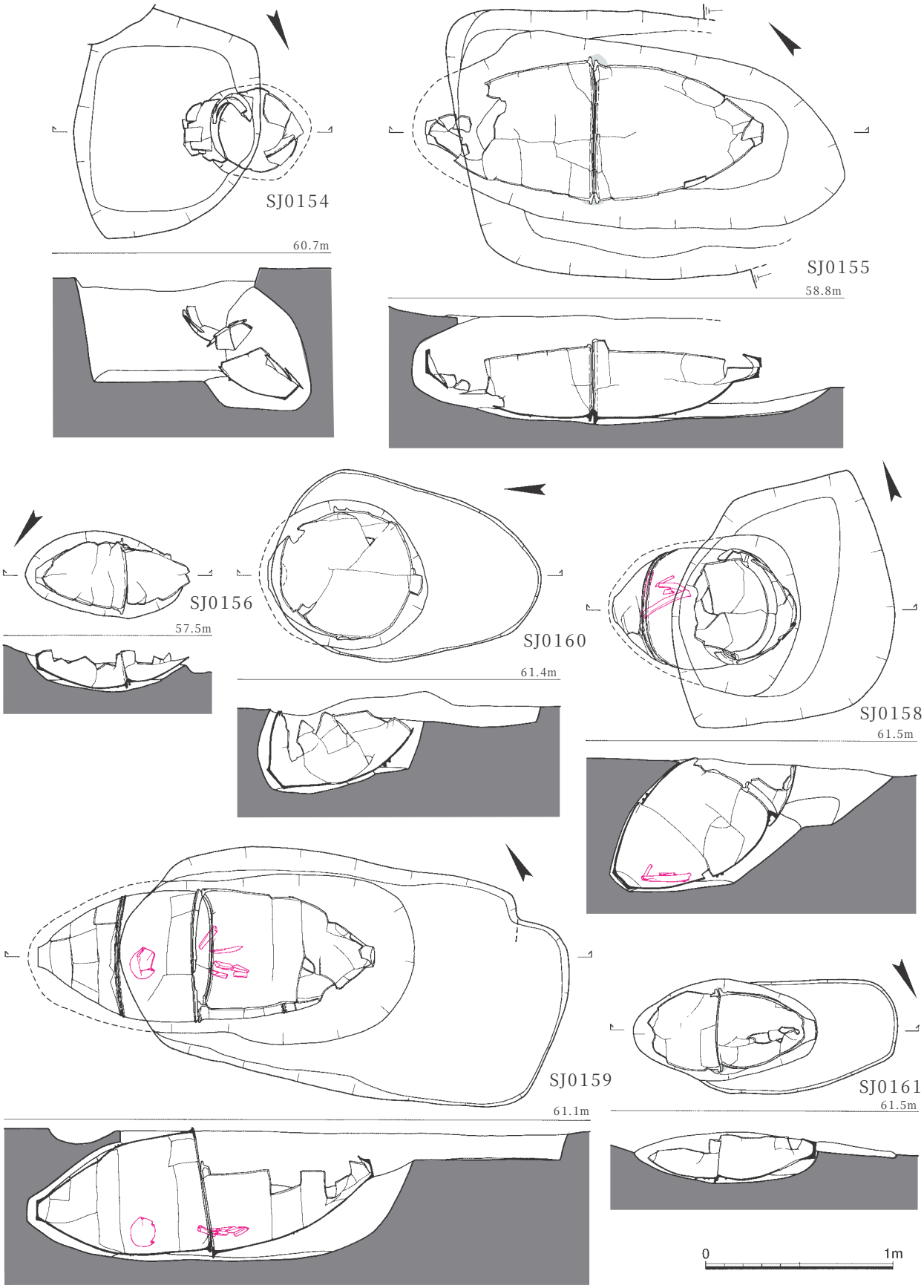

図10－24　墓域B甕棺墓4（1／30）

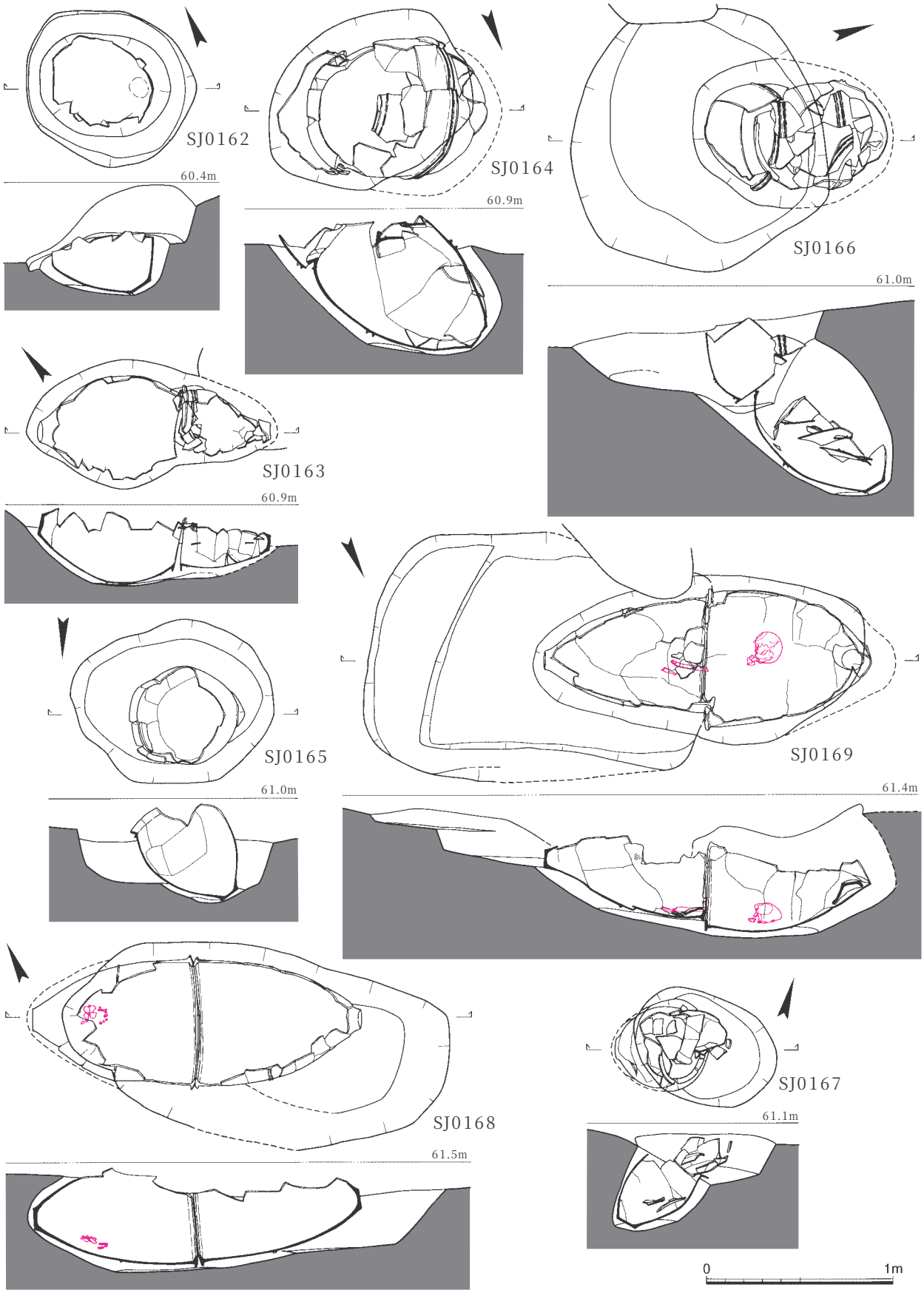

図10－25　墓域B甕棺墓5（1／30）

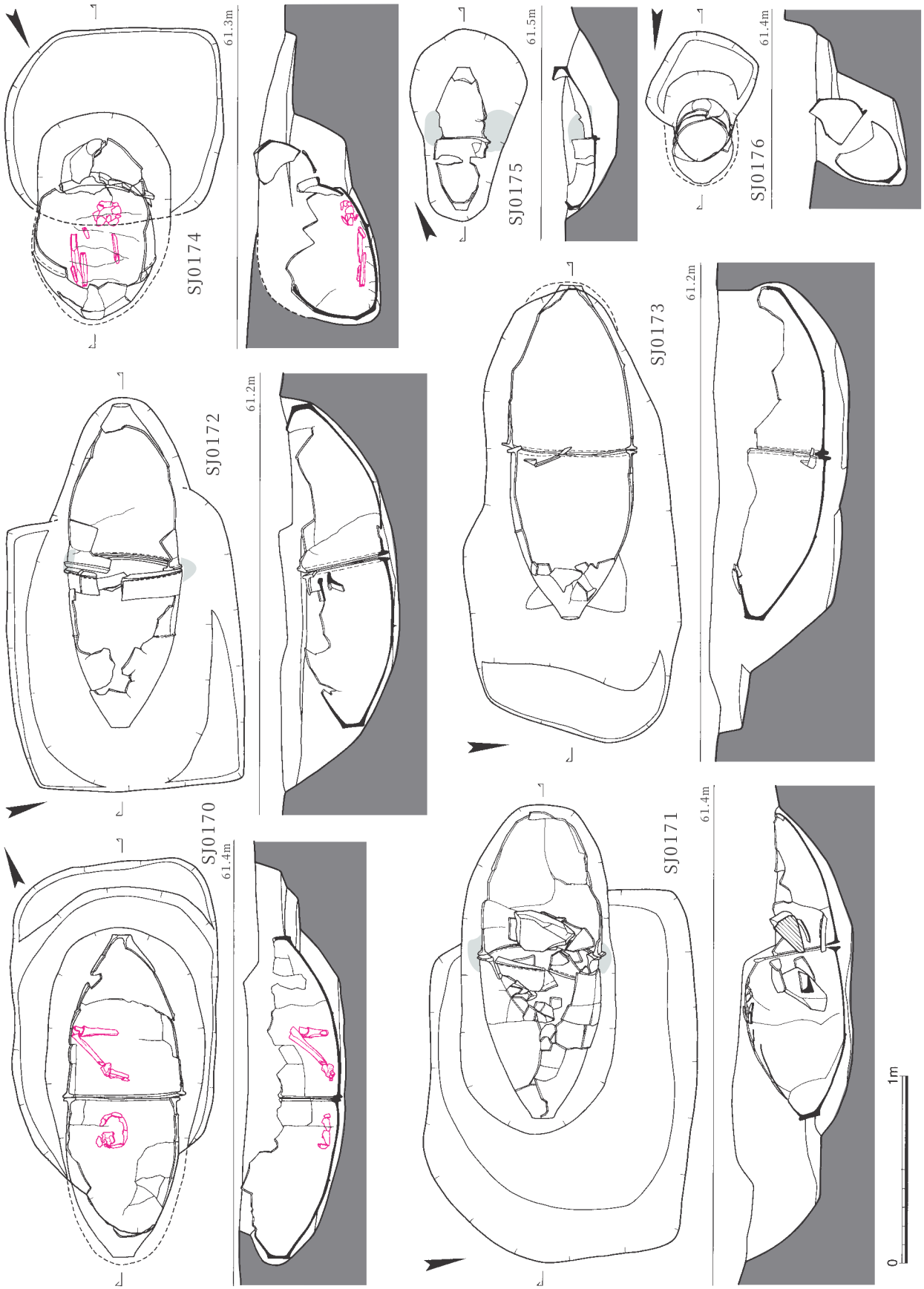

図10－26　墓域B甕棺墓6（1／30）

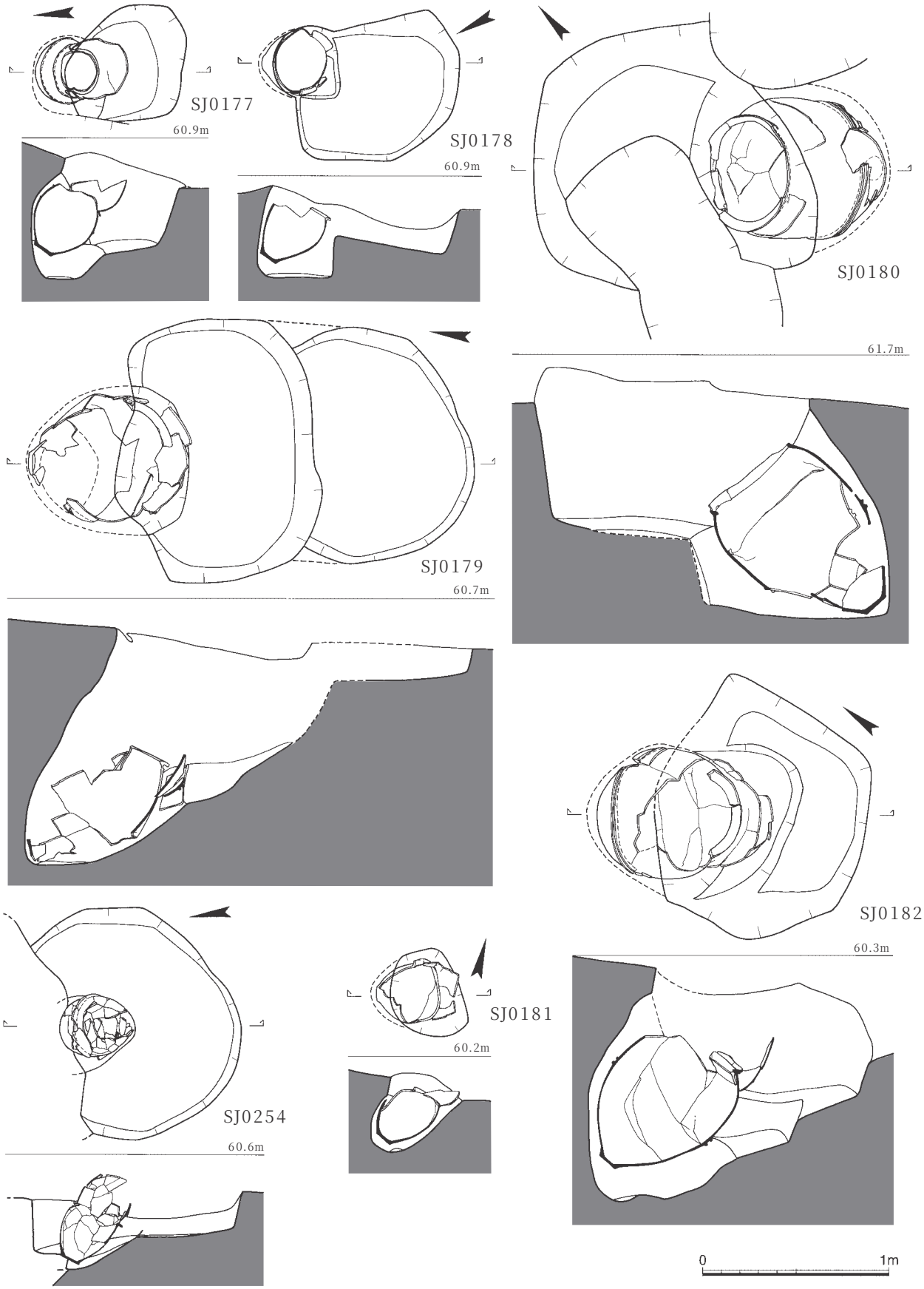

図10－27　墓域B甕棺墓7（1／30）

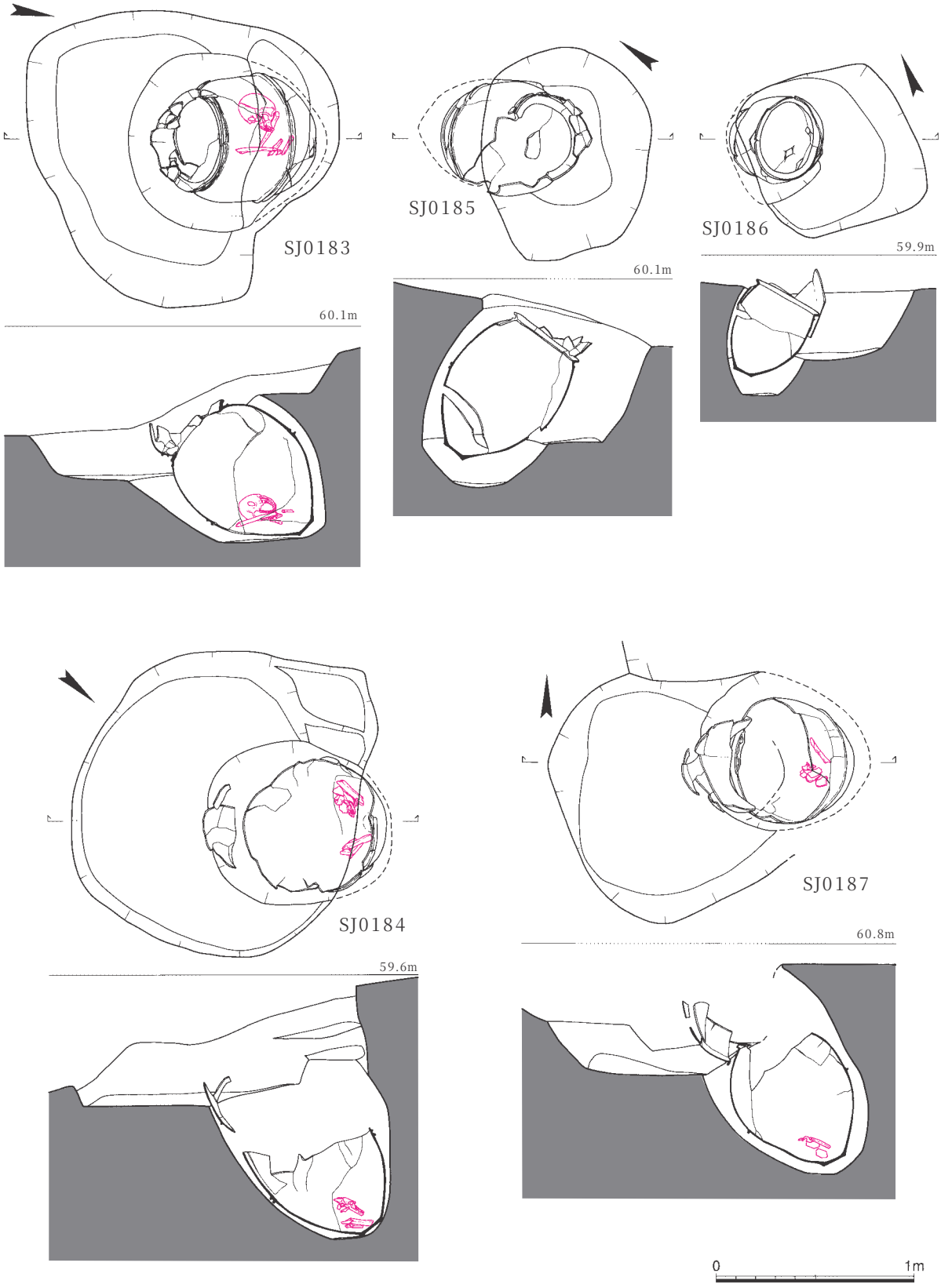

図10－28　墓域B甕棺墓8（1／30）

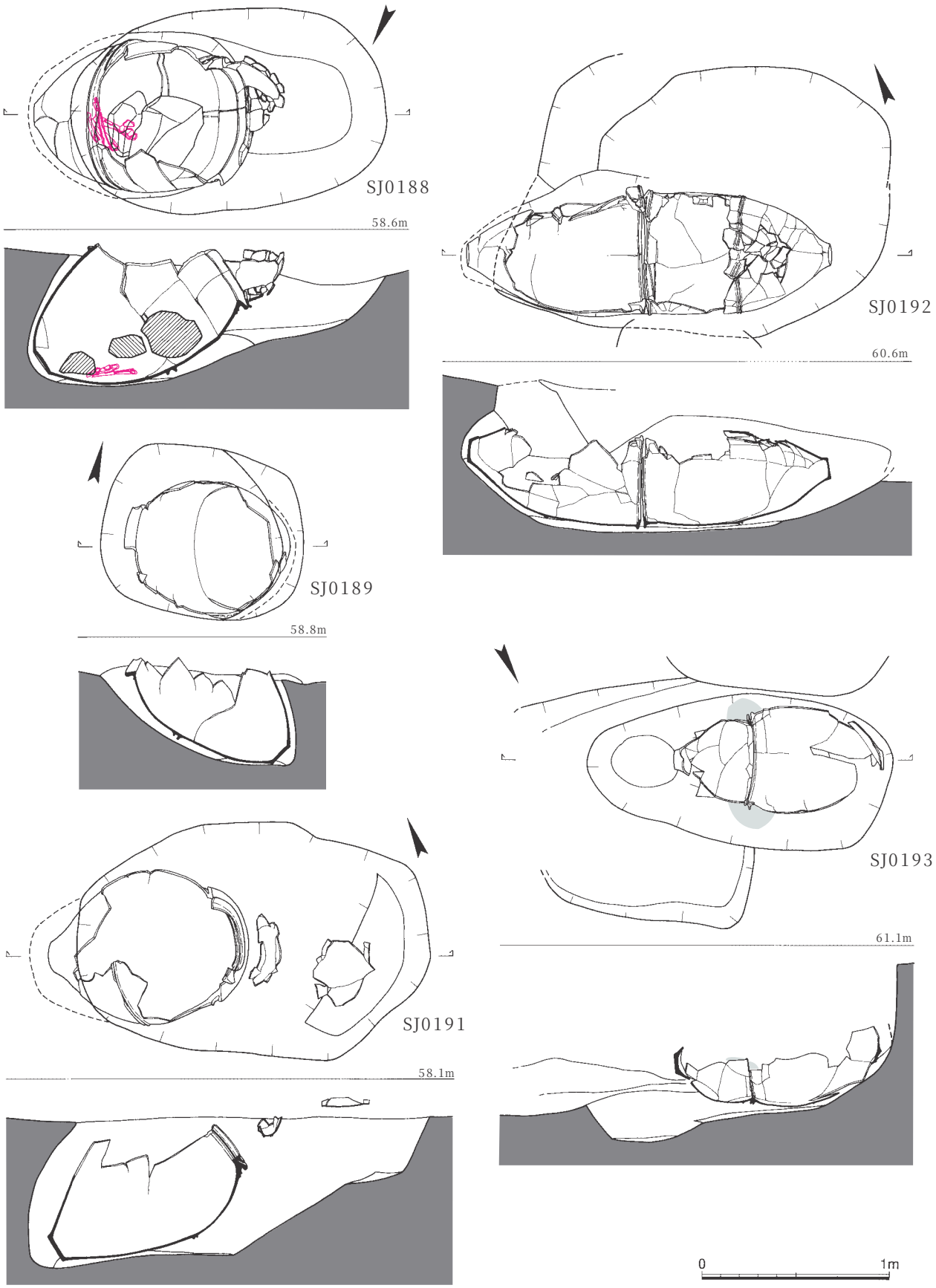

図10－29　墓域B甕棺墓9（1／30）

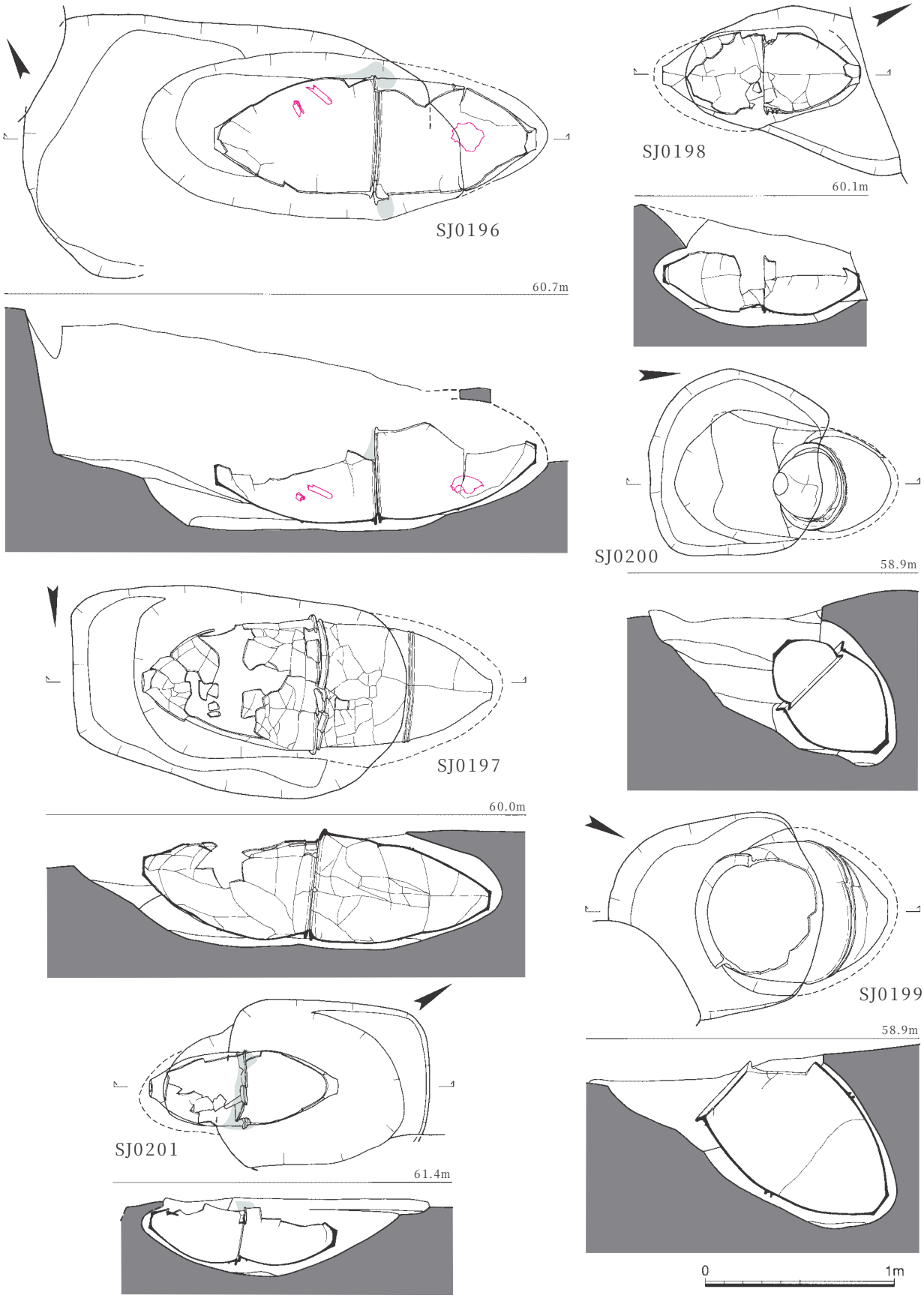

図10－30　墓域B甕棺墓10（1／30）

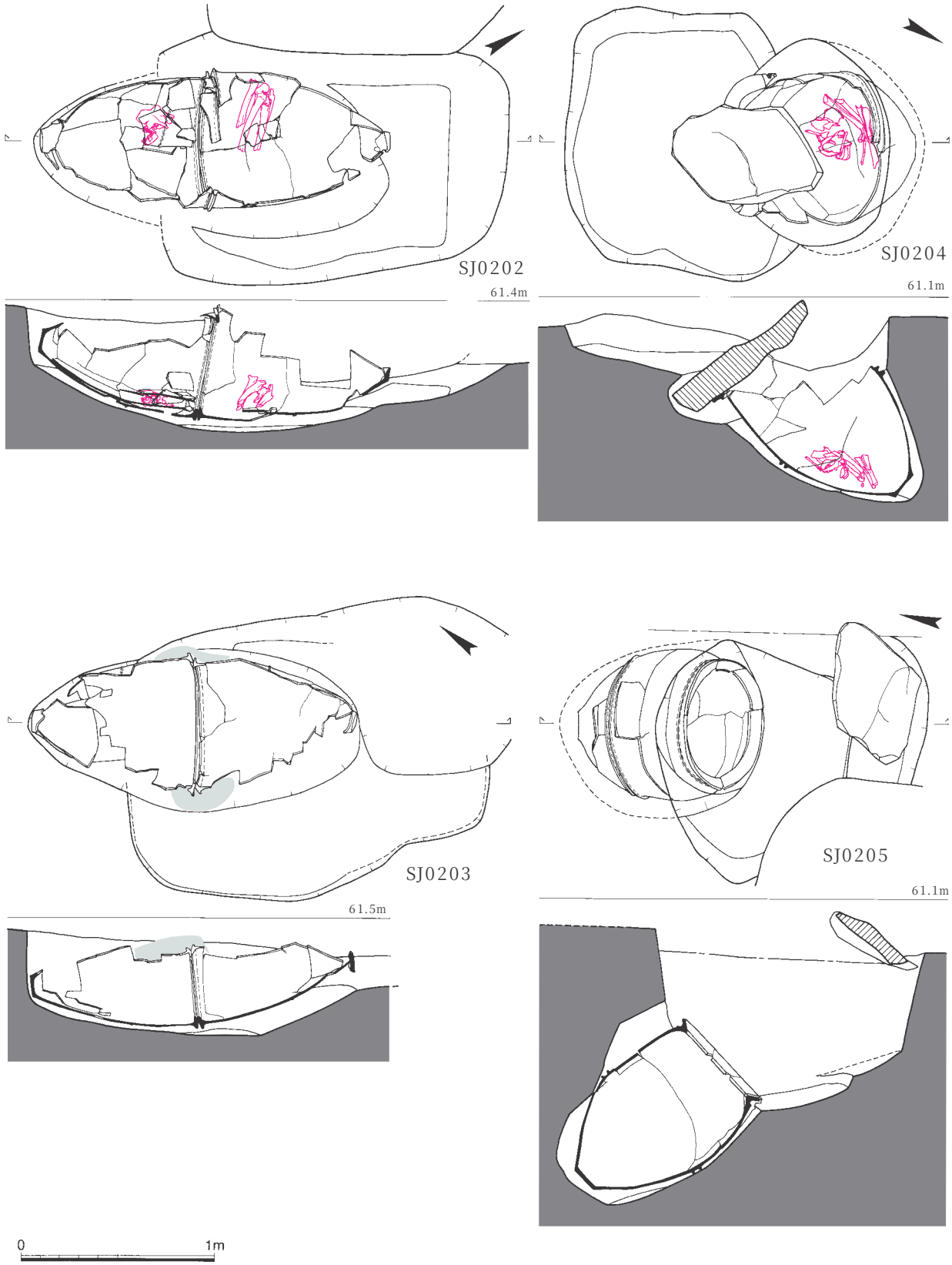

図10－31　墓域B甕棺墓11（1／30）

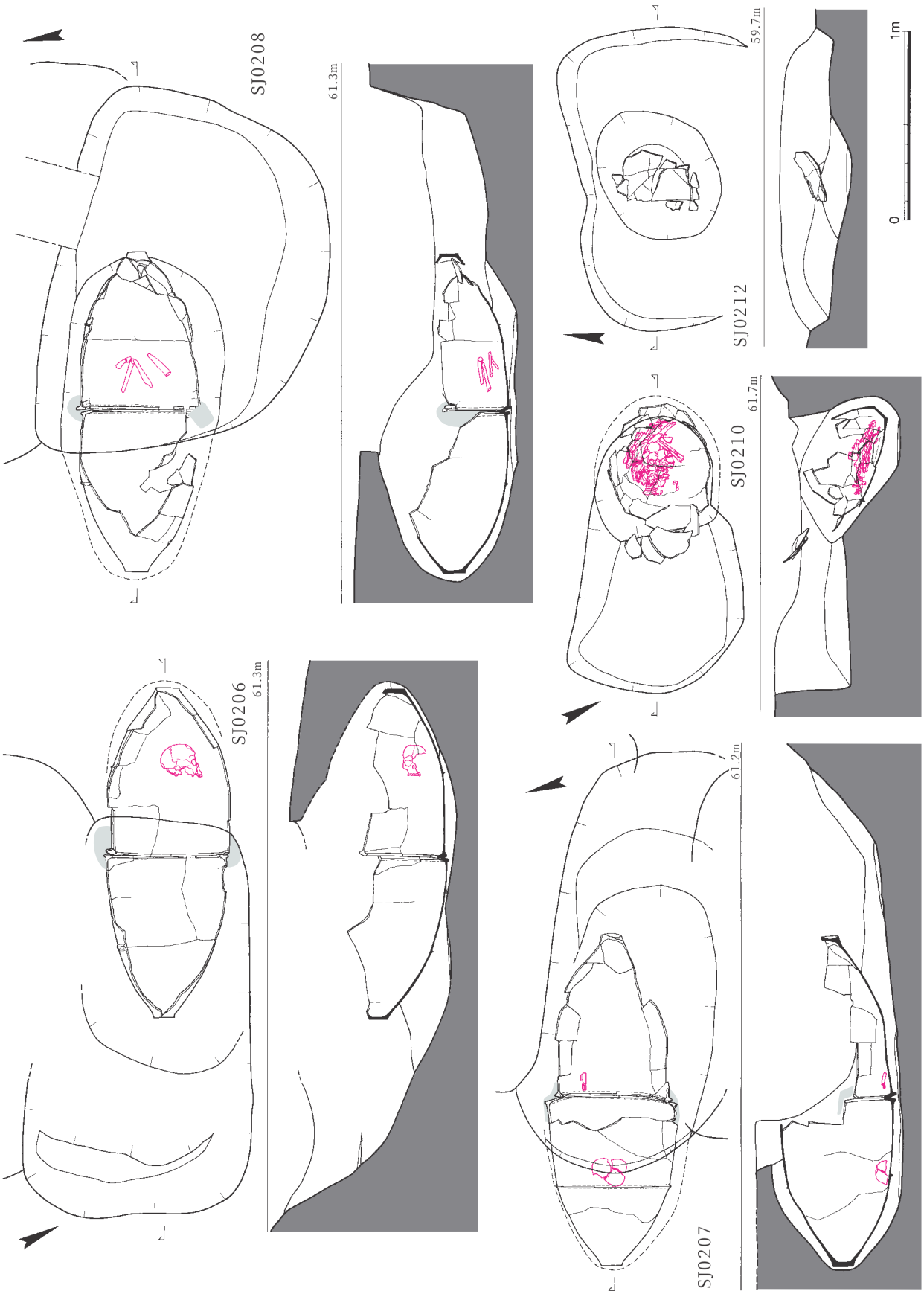

図10－32　墓域B甕棺墓12（1／30）

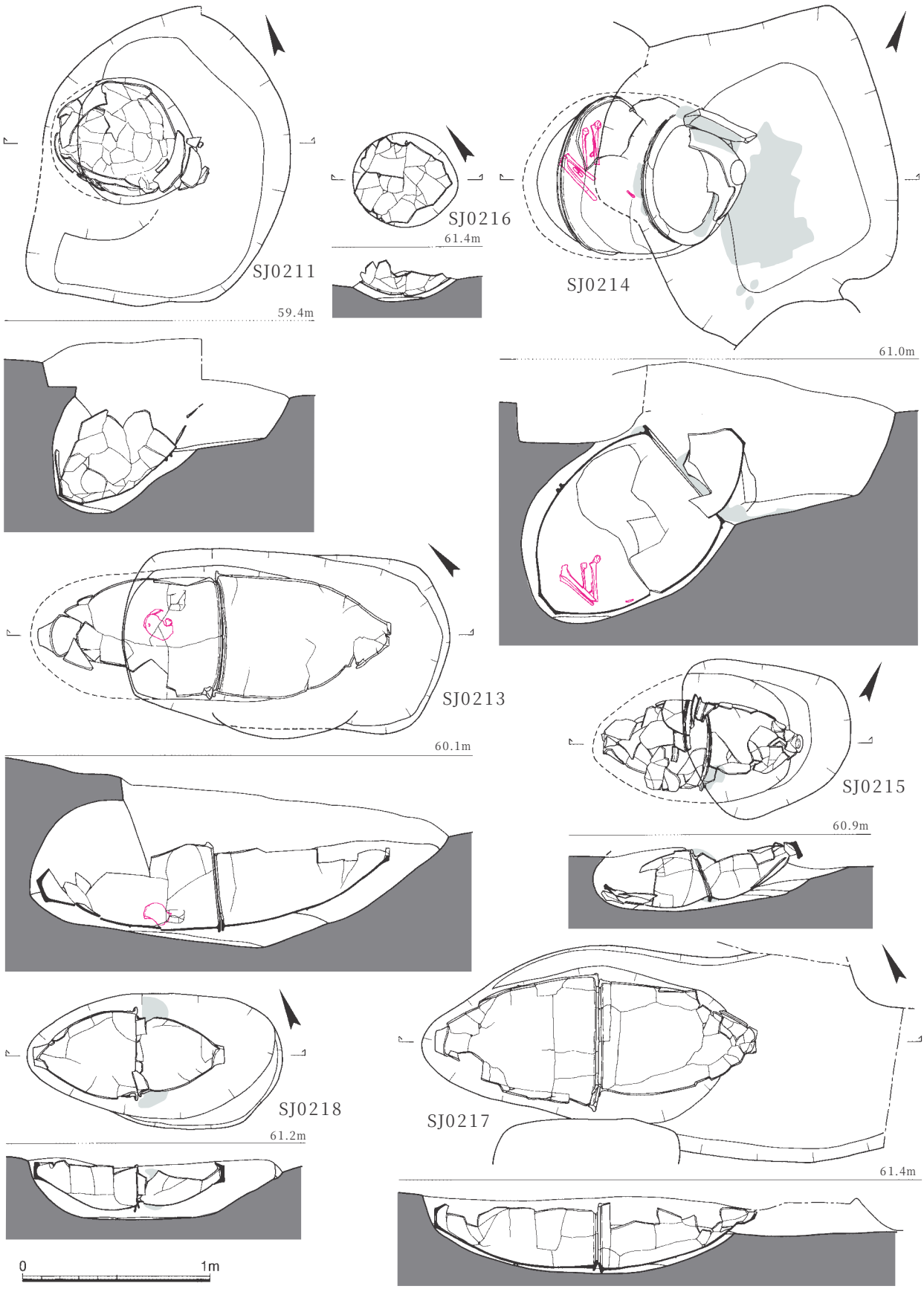

図10－33　墓域B甕棺墓13（1／30）

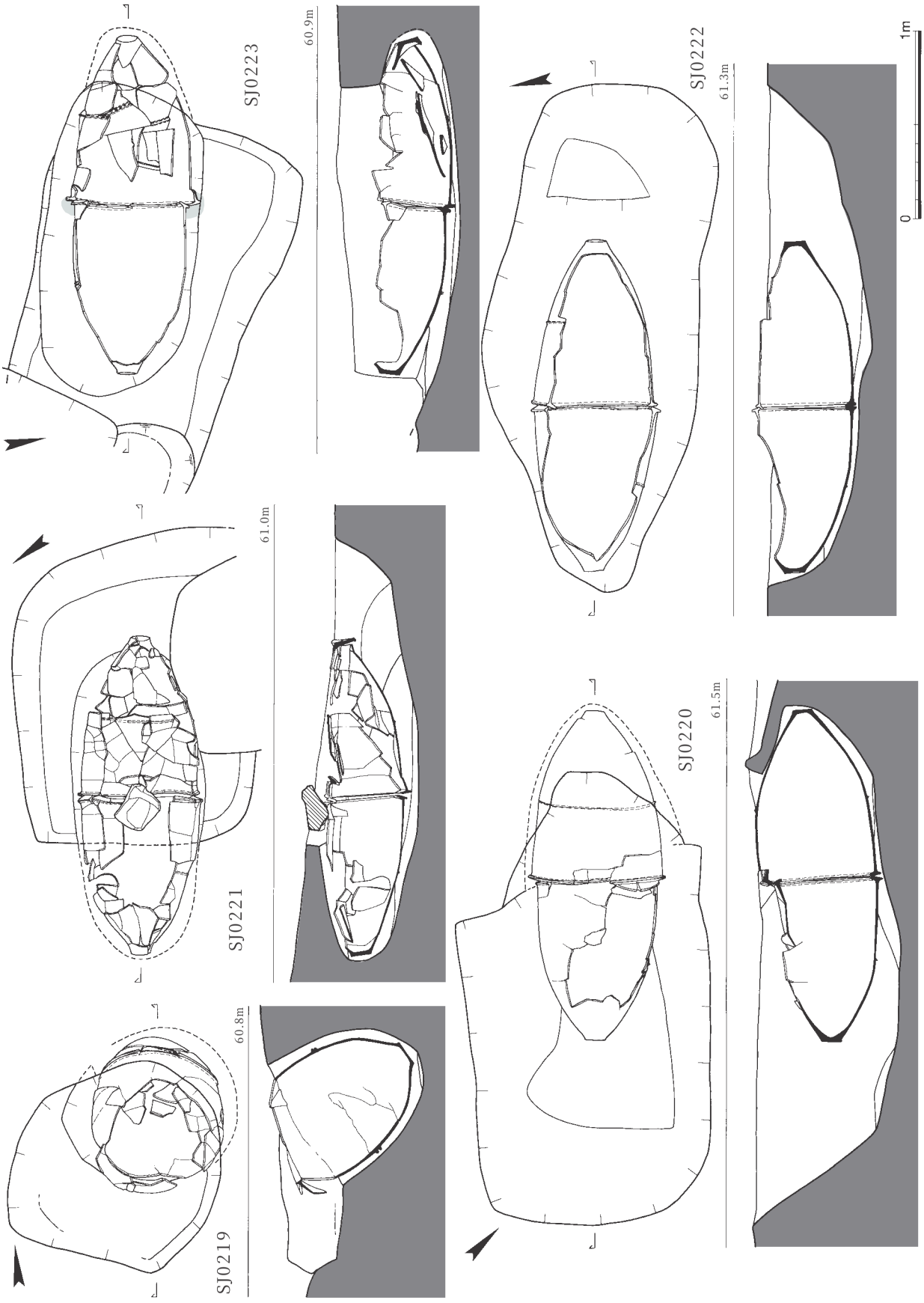

図10－34　墓域B甕棺墓14（1／30）

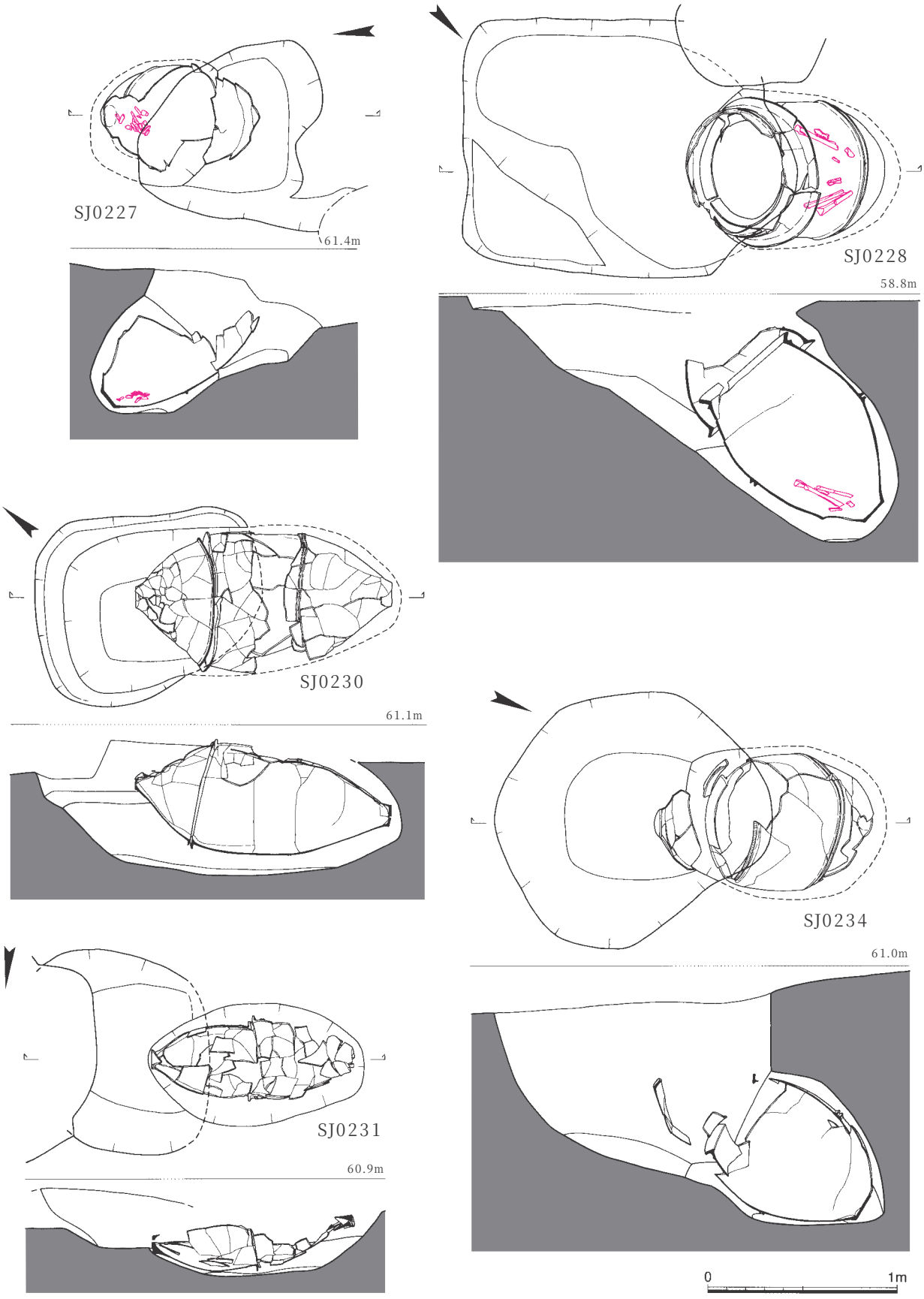

図10－35　墓域B甕棺墓15（1／30）

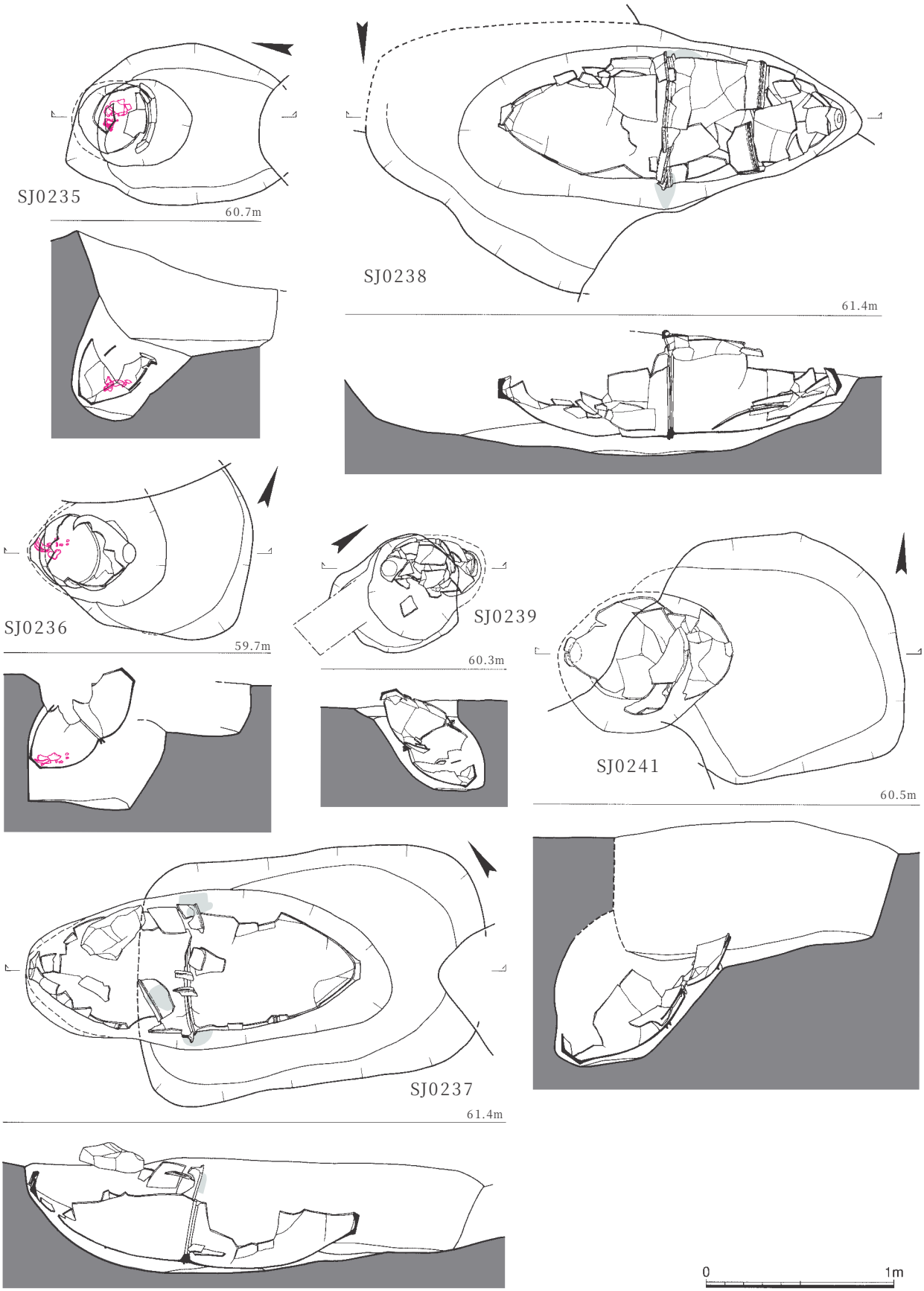

図10－36　墓域B甕棺墓16（1／30）

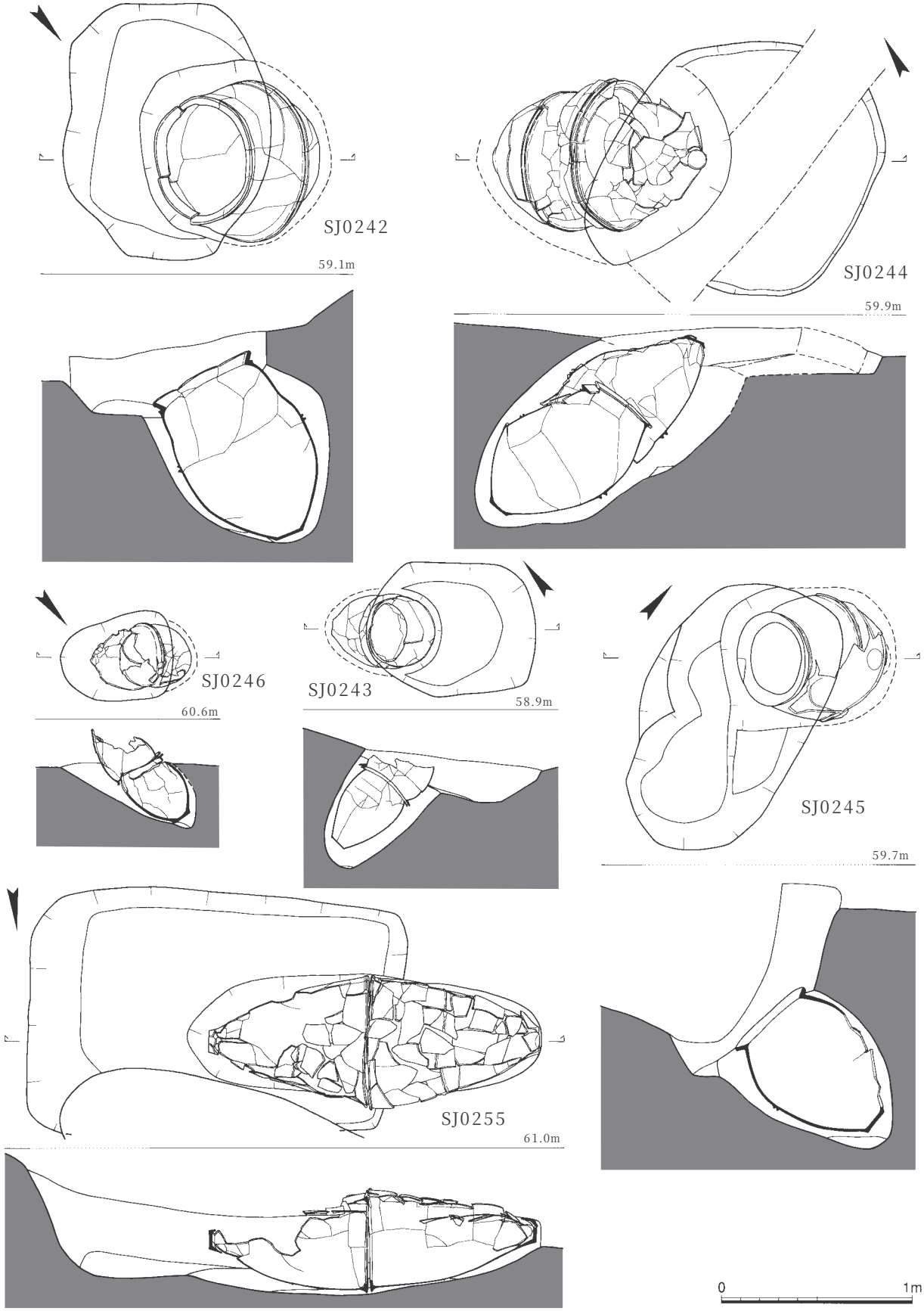

図10－37　墓域B甕棺墓17（1／30）

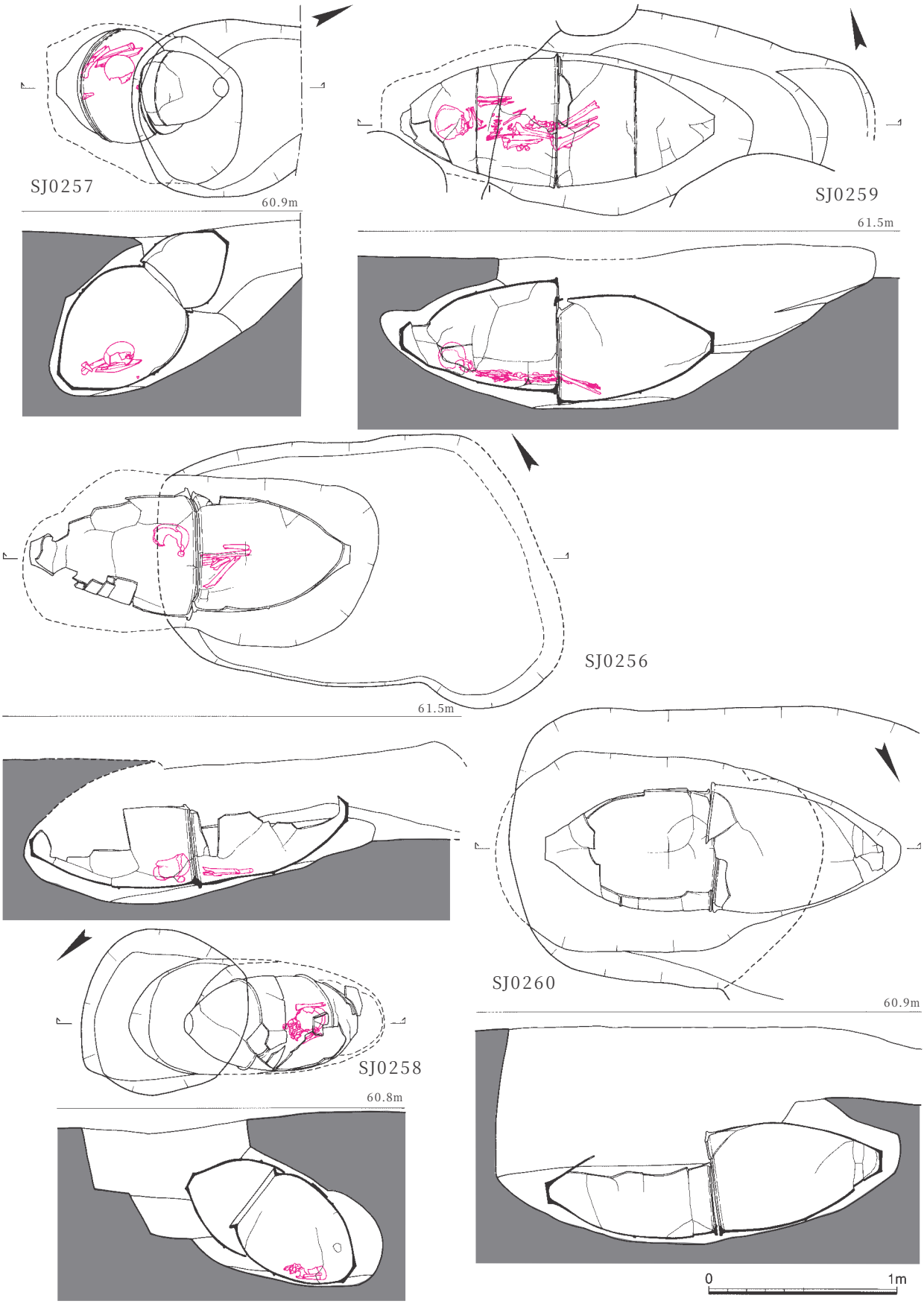

図10－38　墓域B甕棺墓18（1／30）

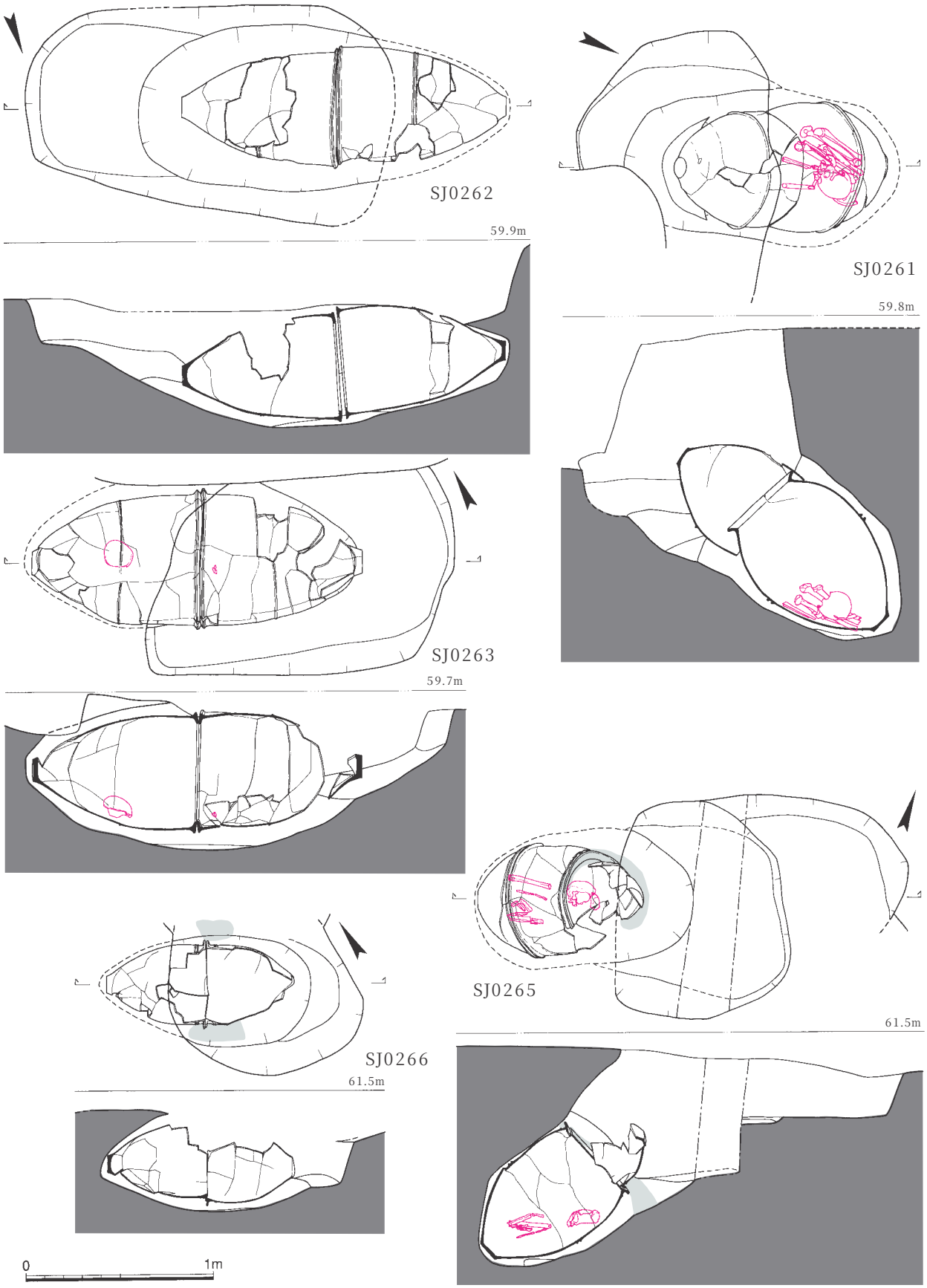

図10－39　墓域B甕棺墓19（1／30）

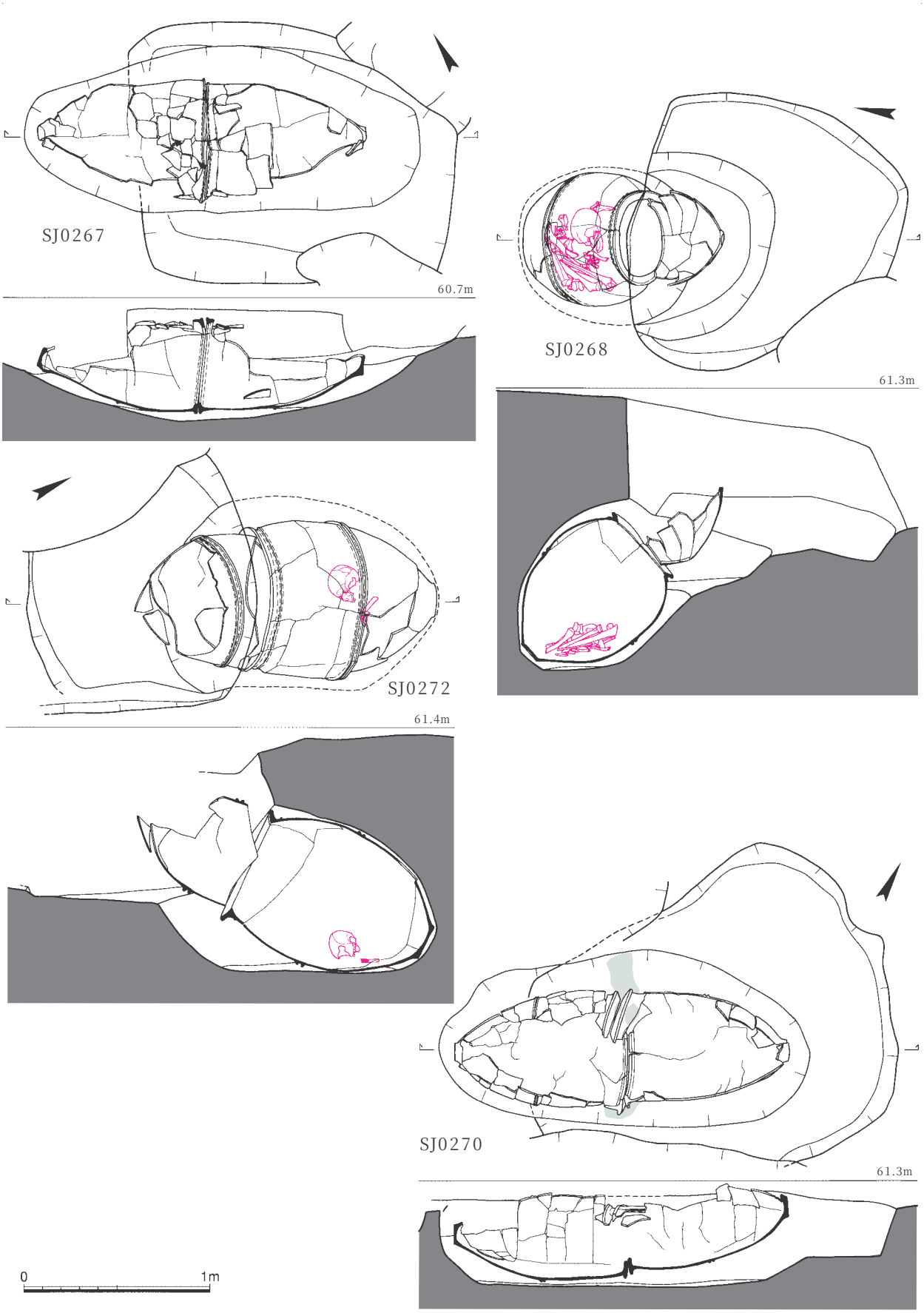

図10－40　墓域B甕棺墓20（1／30）

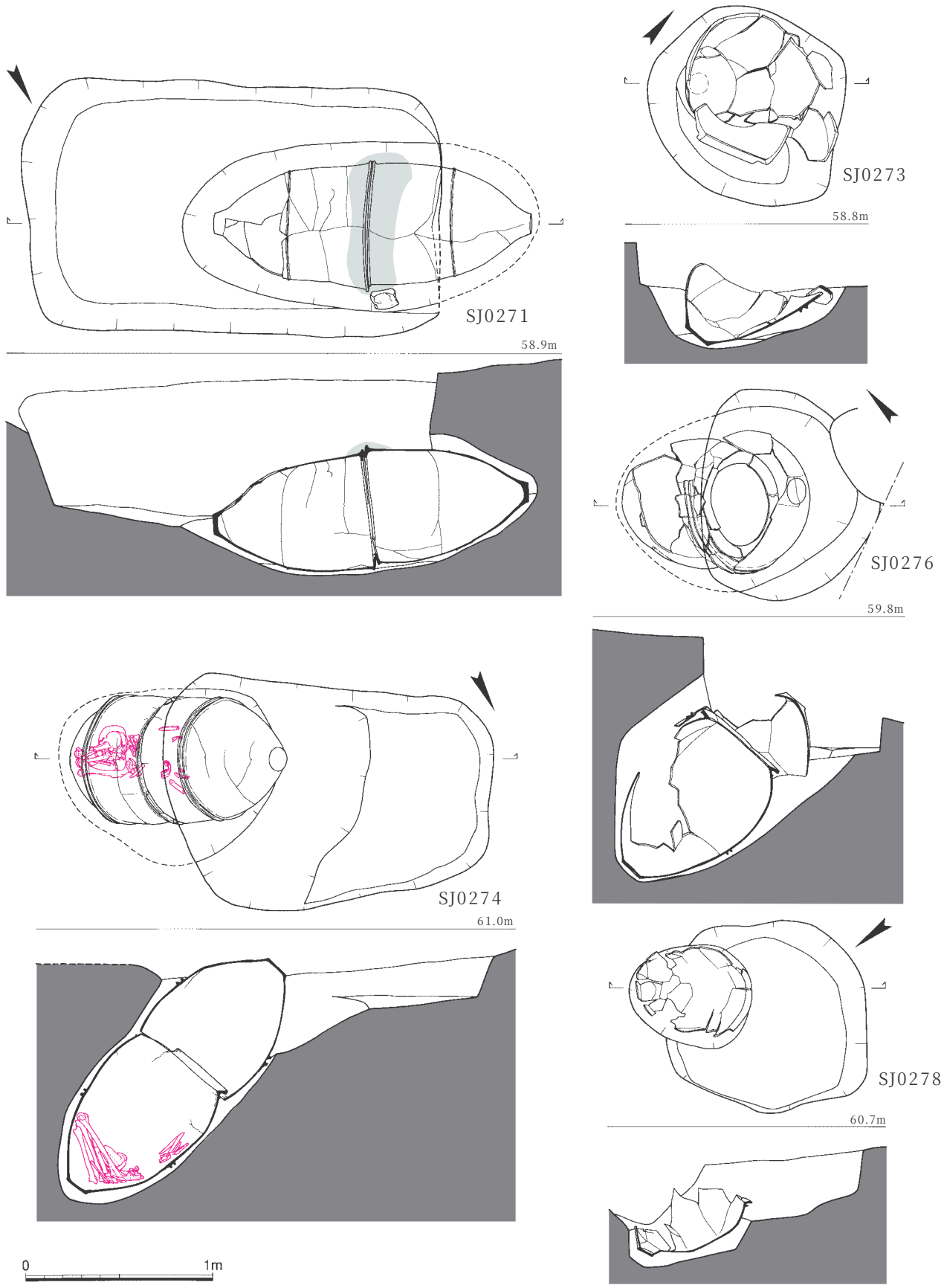

図10－41　墓域B甕棺墓21（1／30）

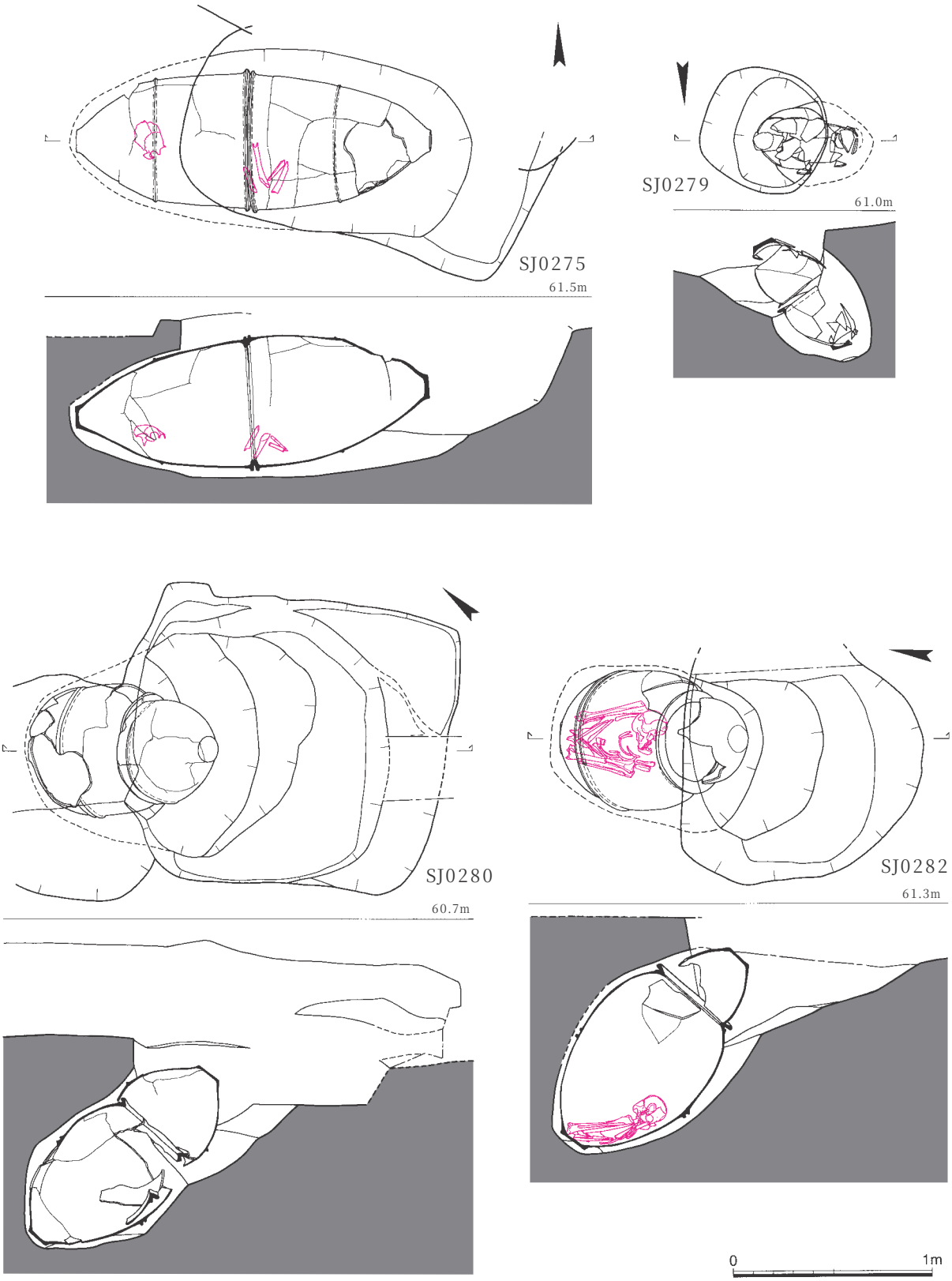

図10－42　墓域B甕棺墓22（1／30）

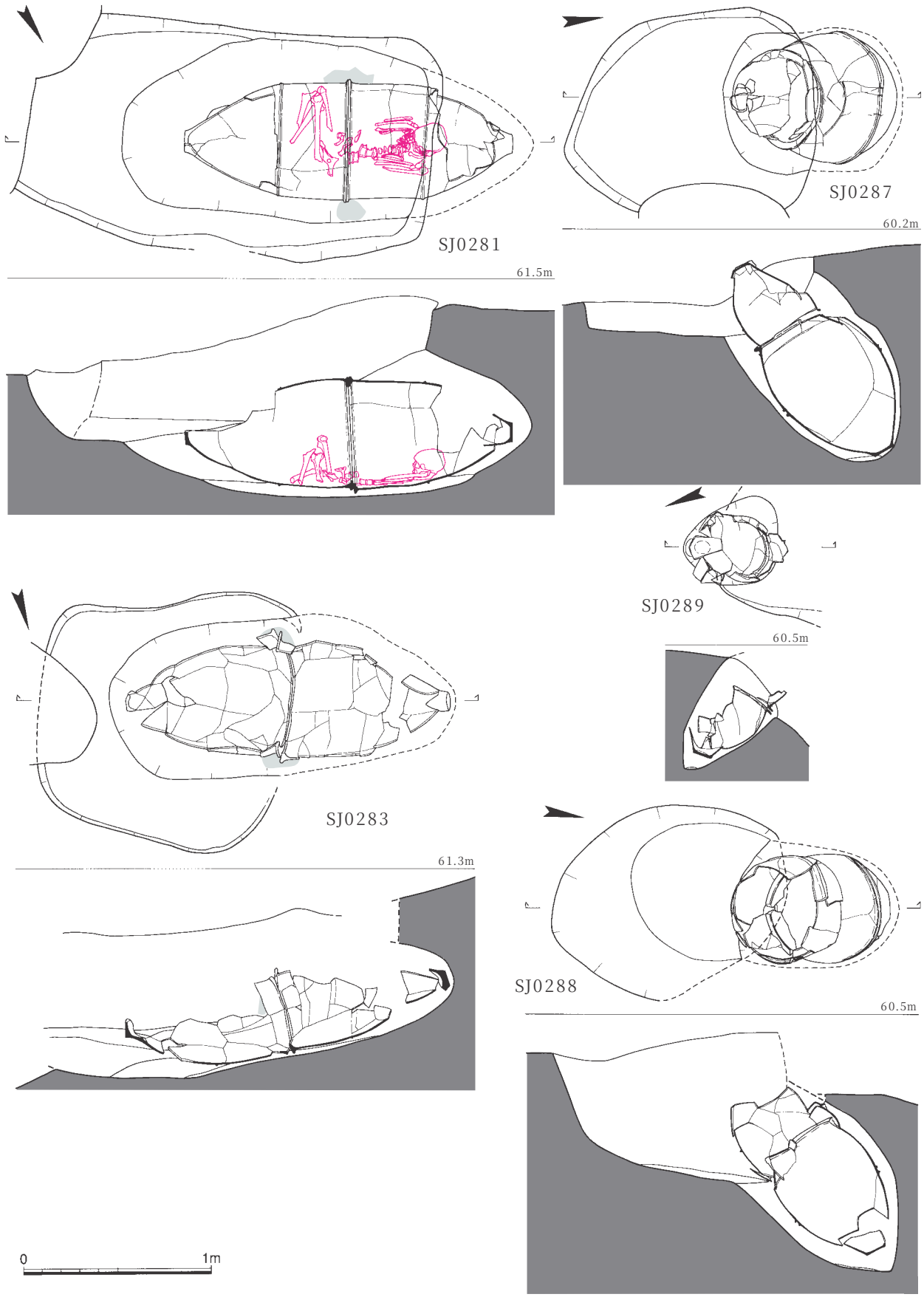

図10－43　墓域B甕棺墓23（1／30）

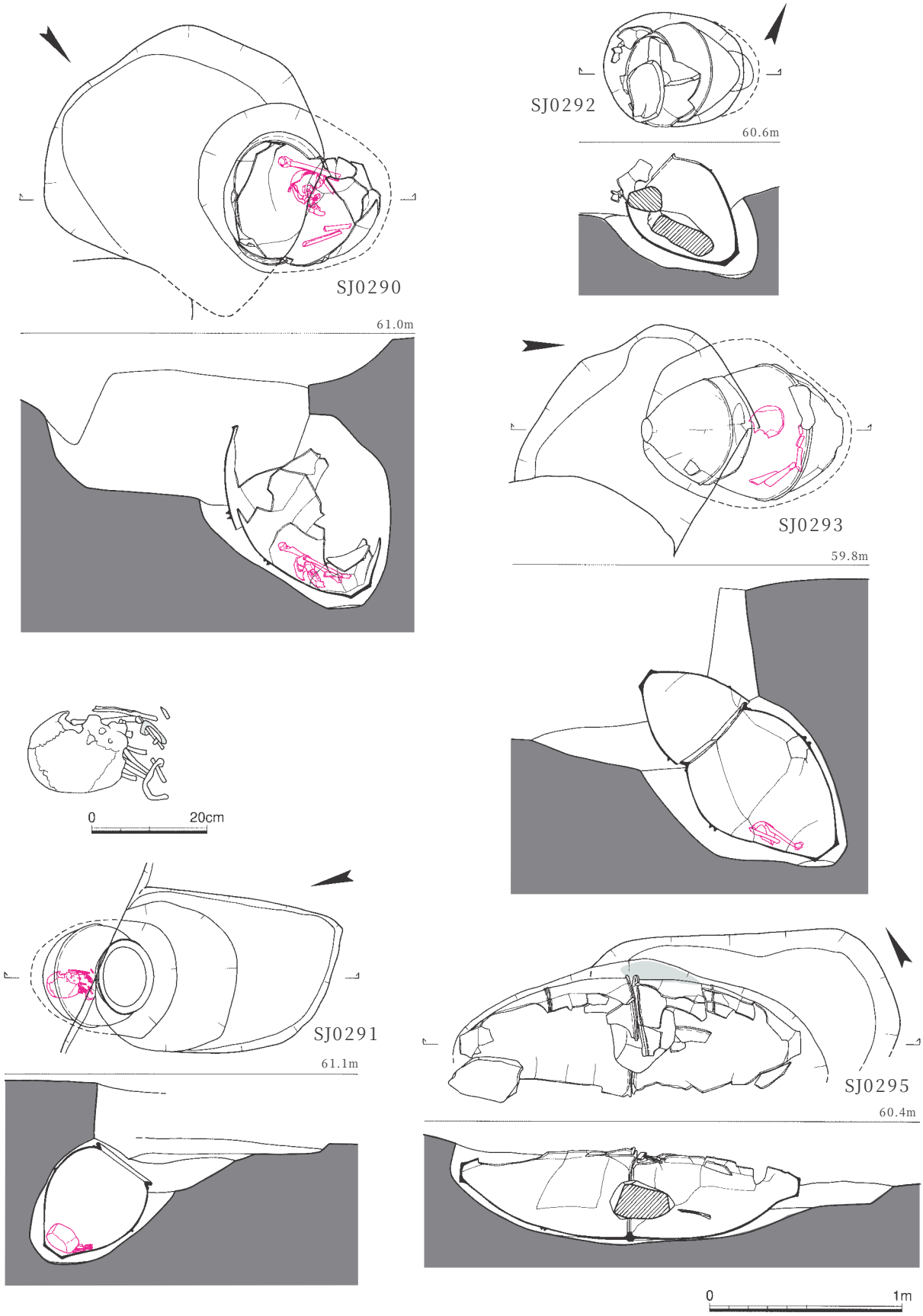

図10－44　墓域B甕棺墓24（1／30）、SJ0291貝輪出土状況（1／10）

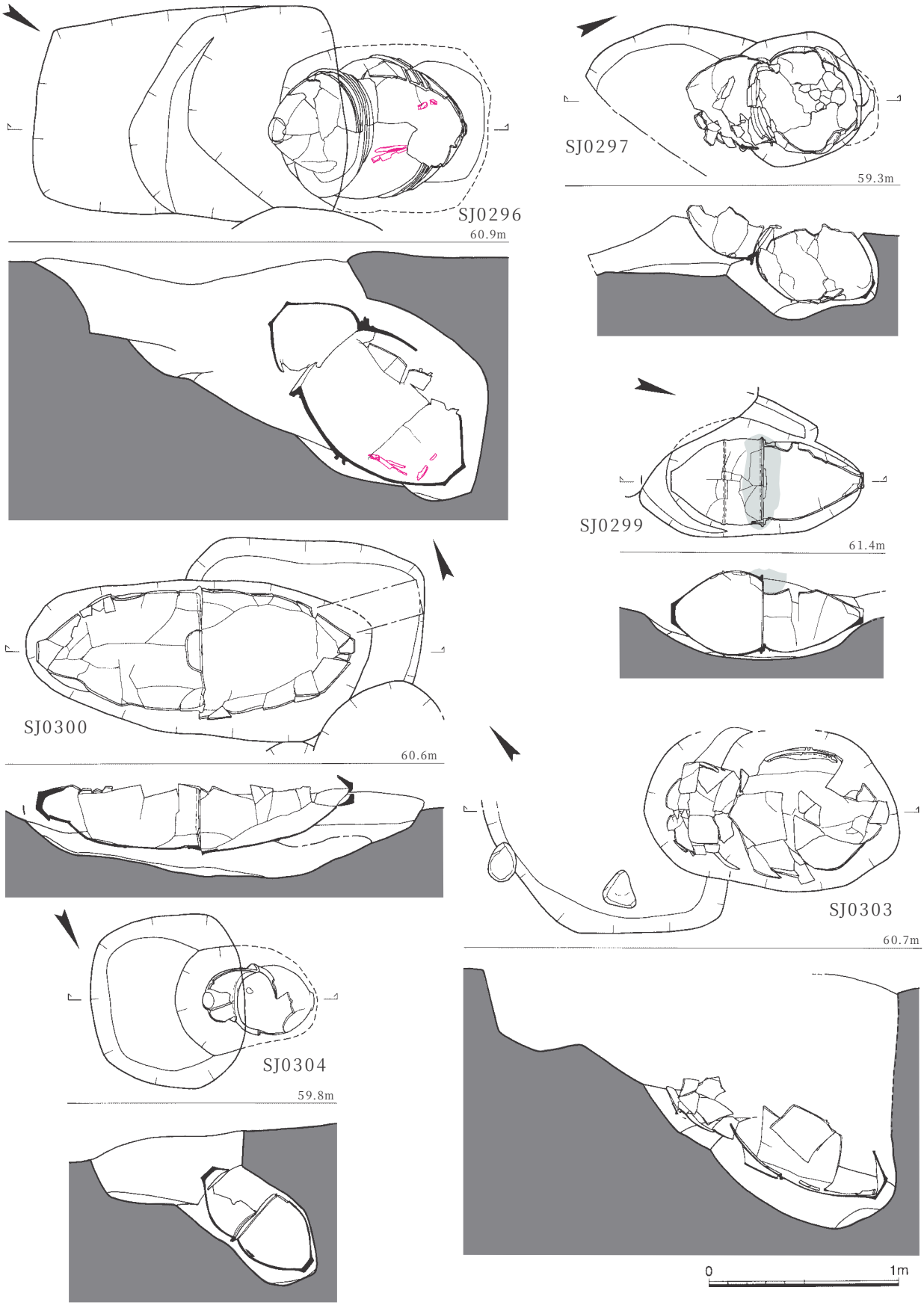

図10－45　墓域B甕棺墓25（1／30）

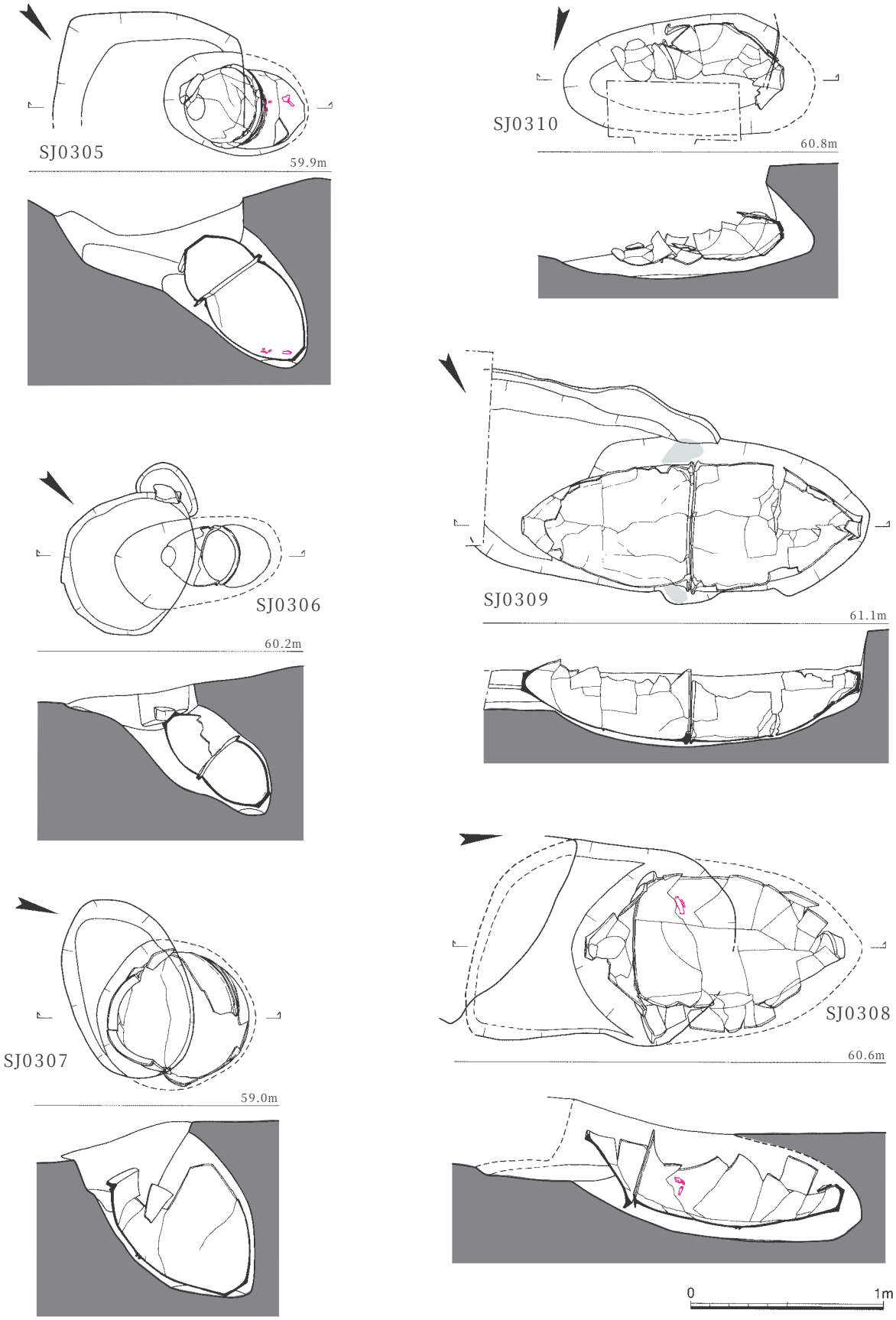

図10－46　墓域B甕棺墓26（1／30）

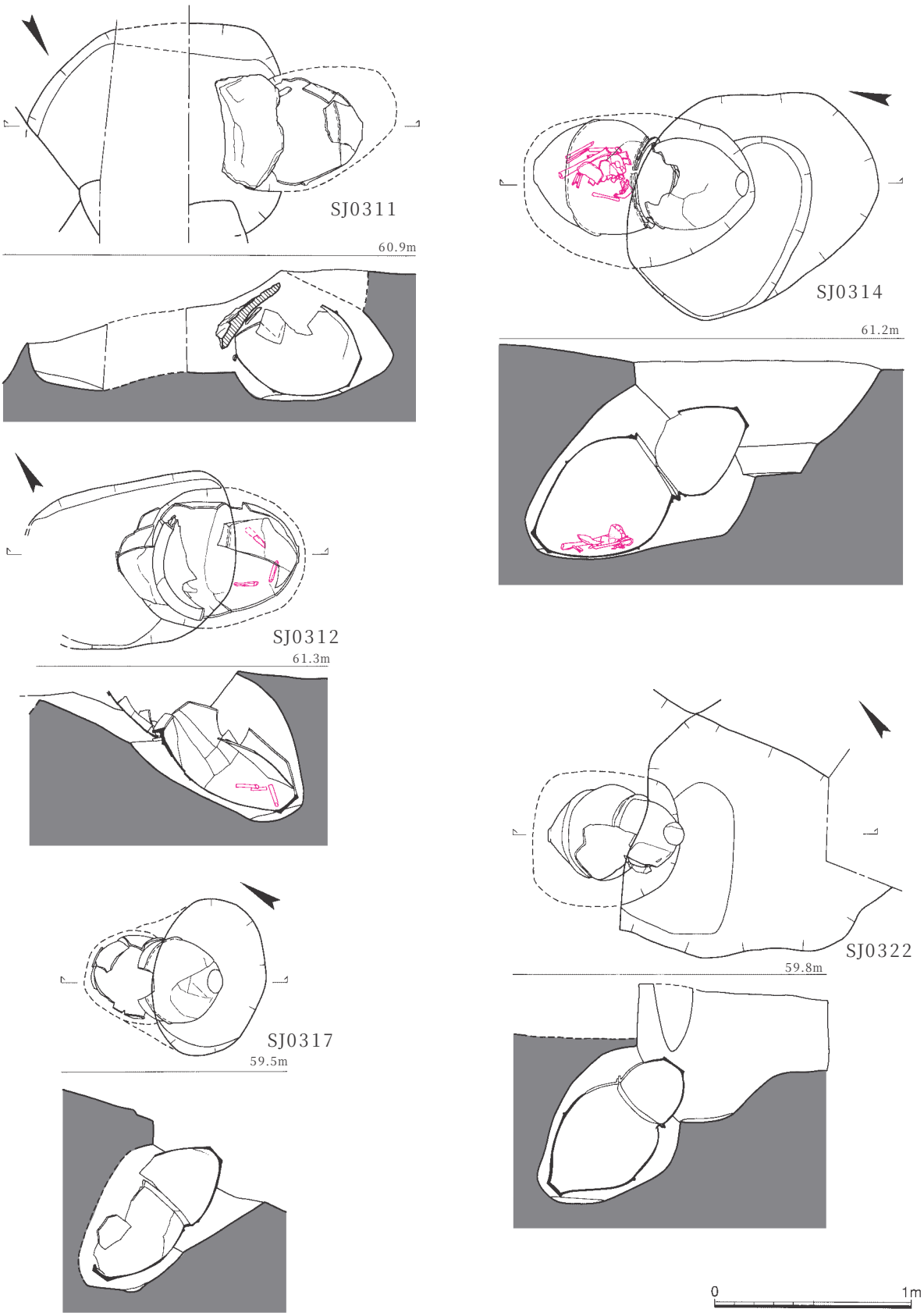

図10－47　墓域B甕棺墓27（1／30）

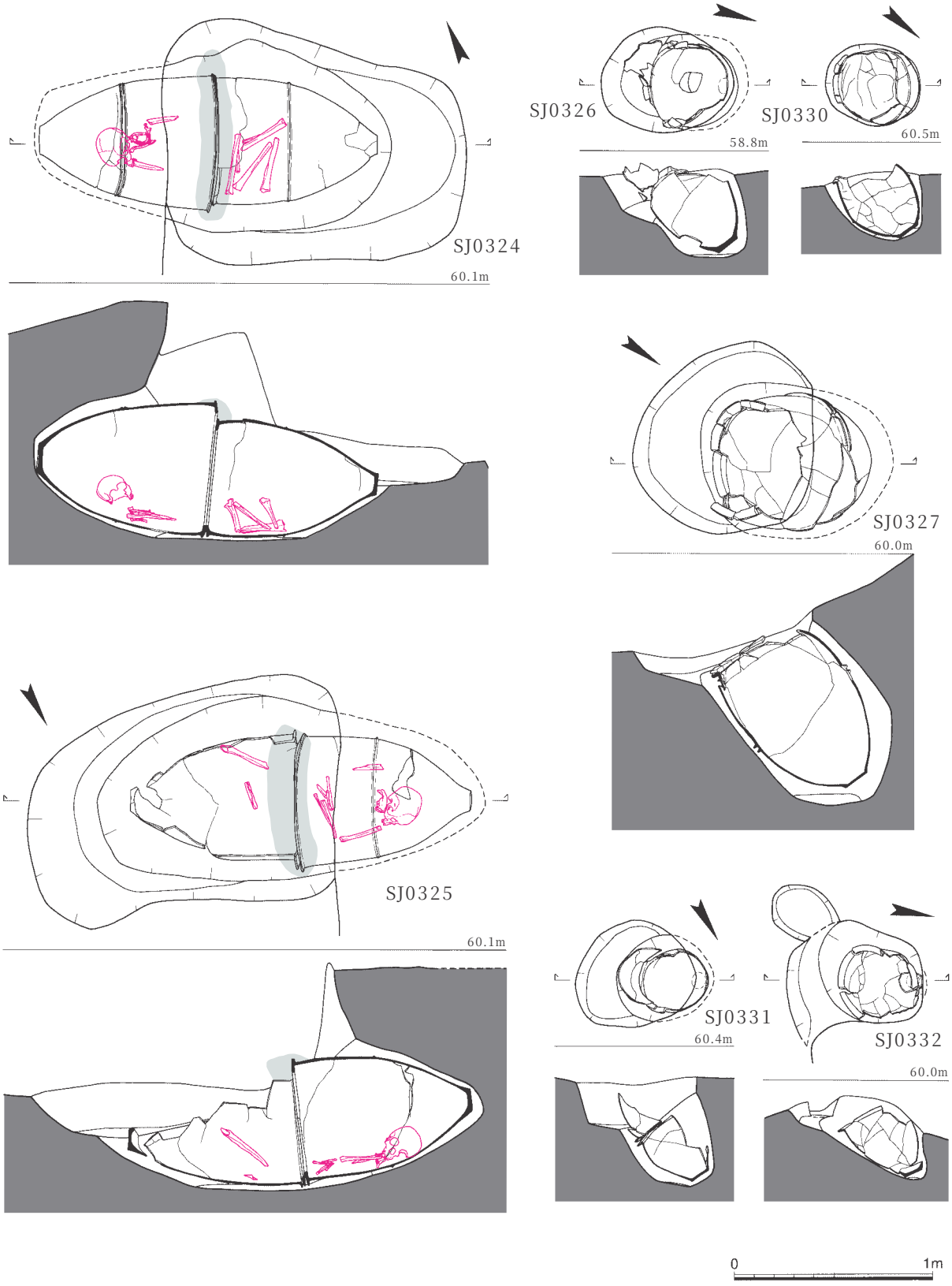

図10－48　墓域B甕棺墓28（1／30）

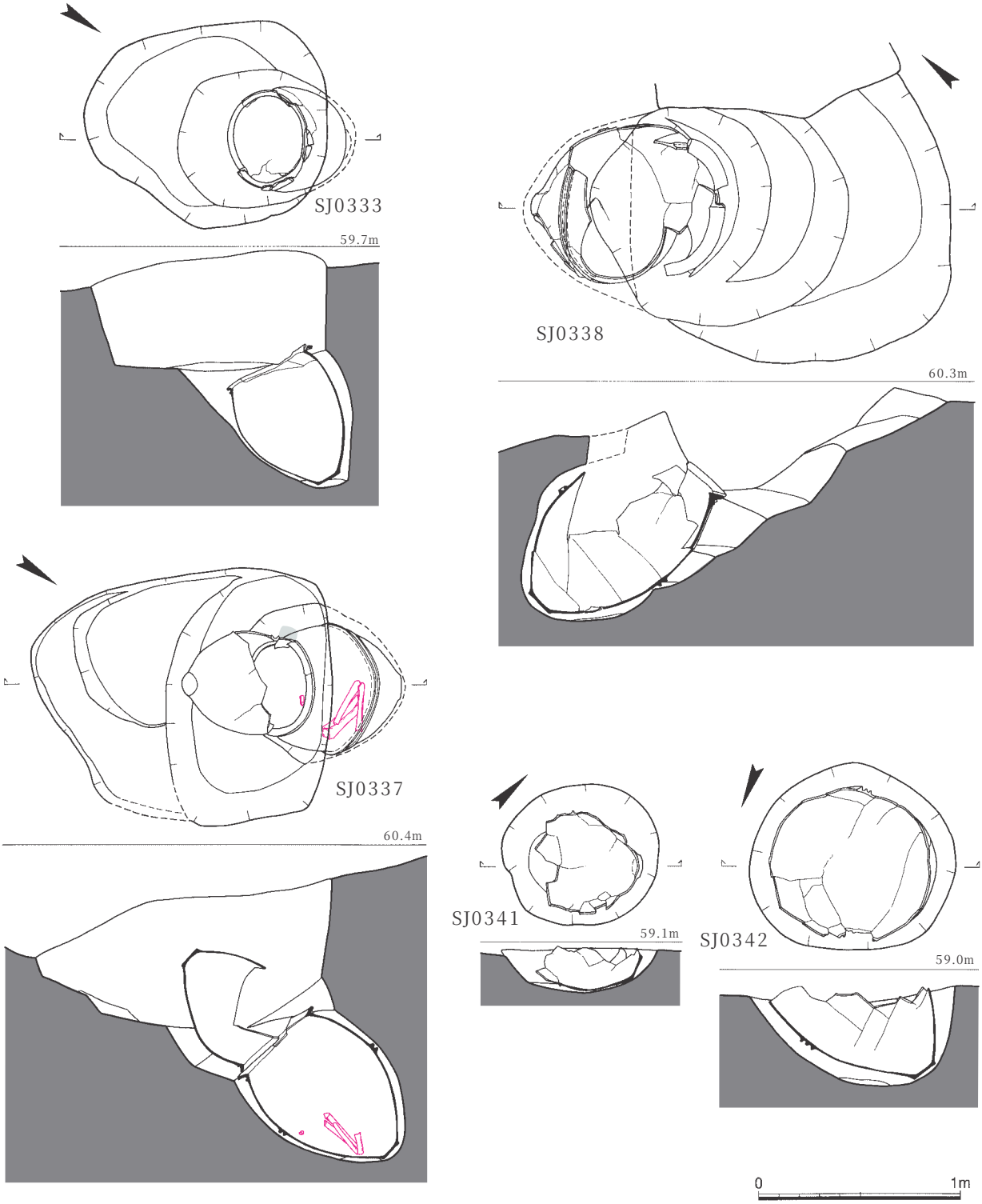

図10－49　墓域B甕棺墓29（1／30）

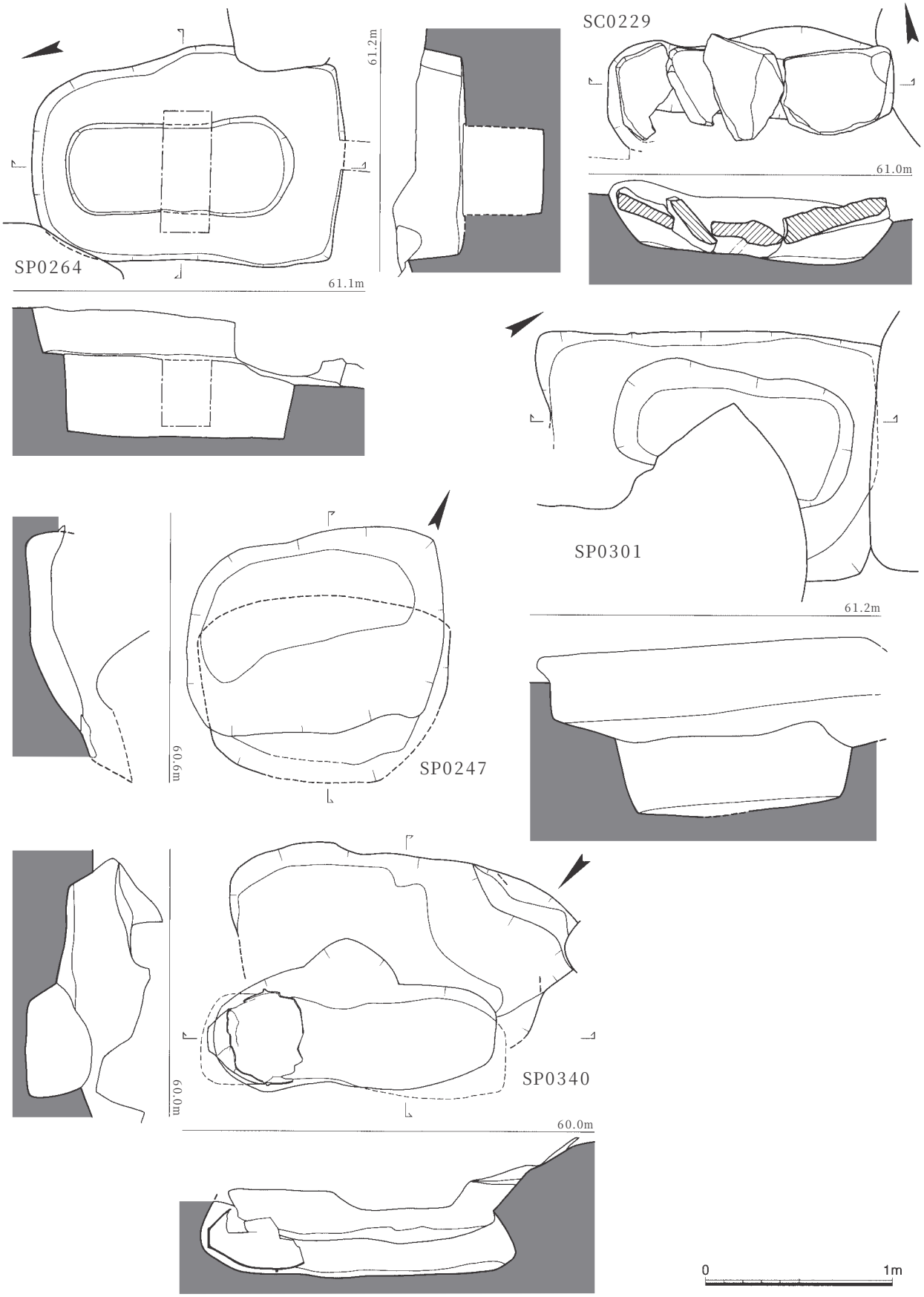

図10－50　墓域B土坑墓1（1／30）

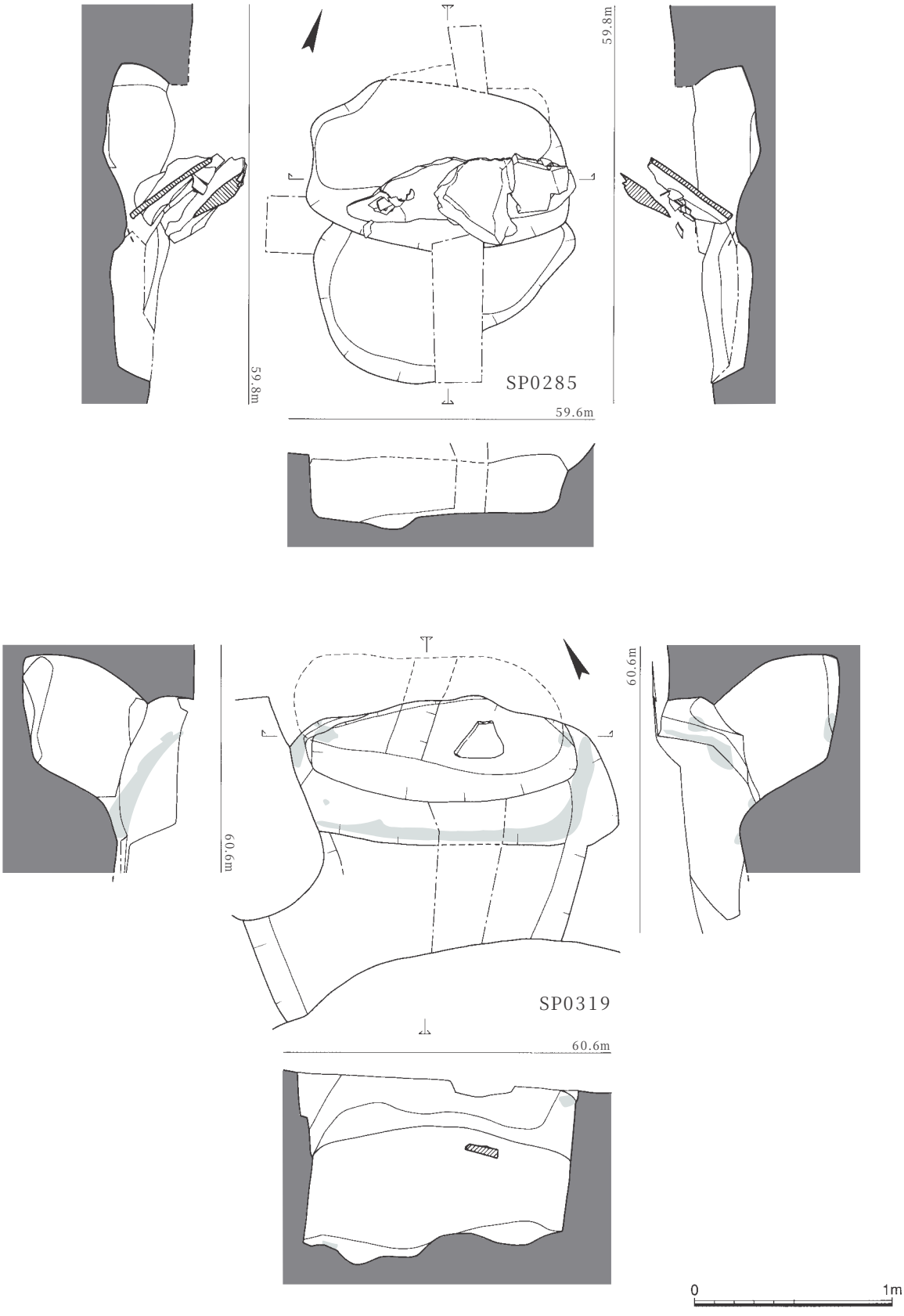

図10－51　墓域B土坑墓2（1／30）

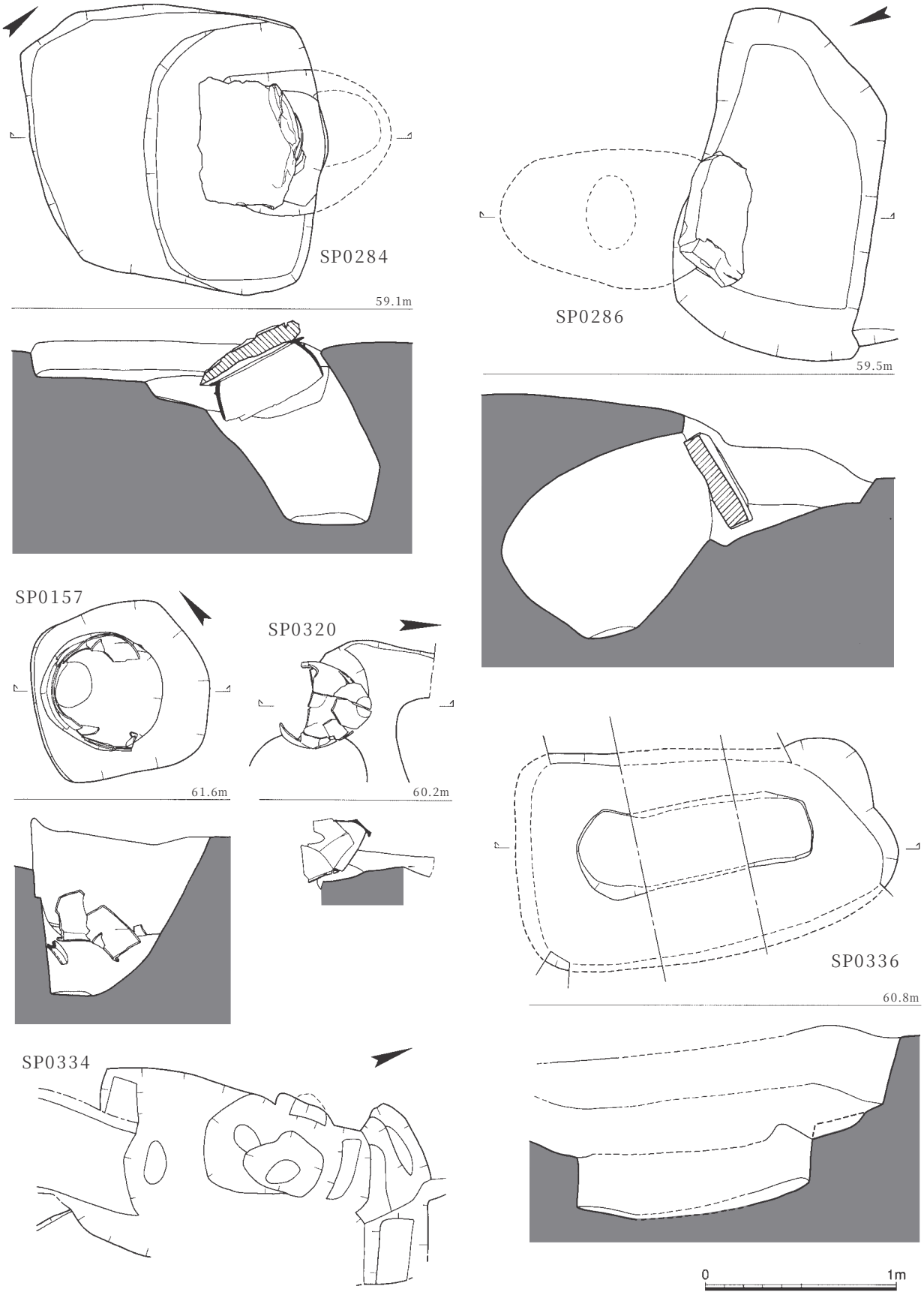

図10－52　墓域B土坑墓3（1／30）

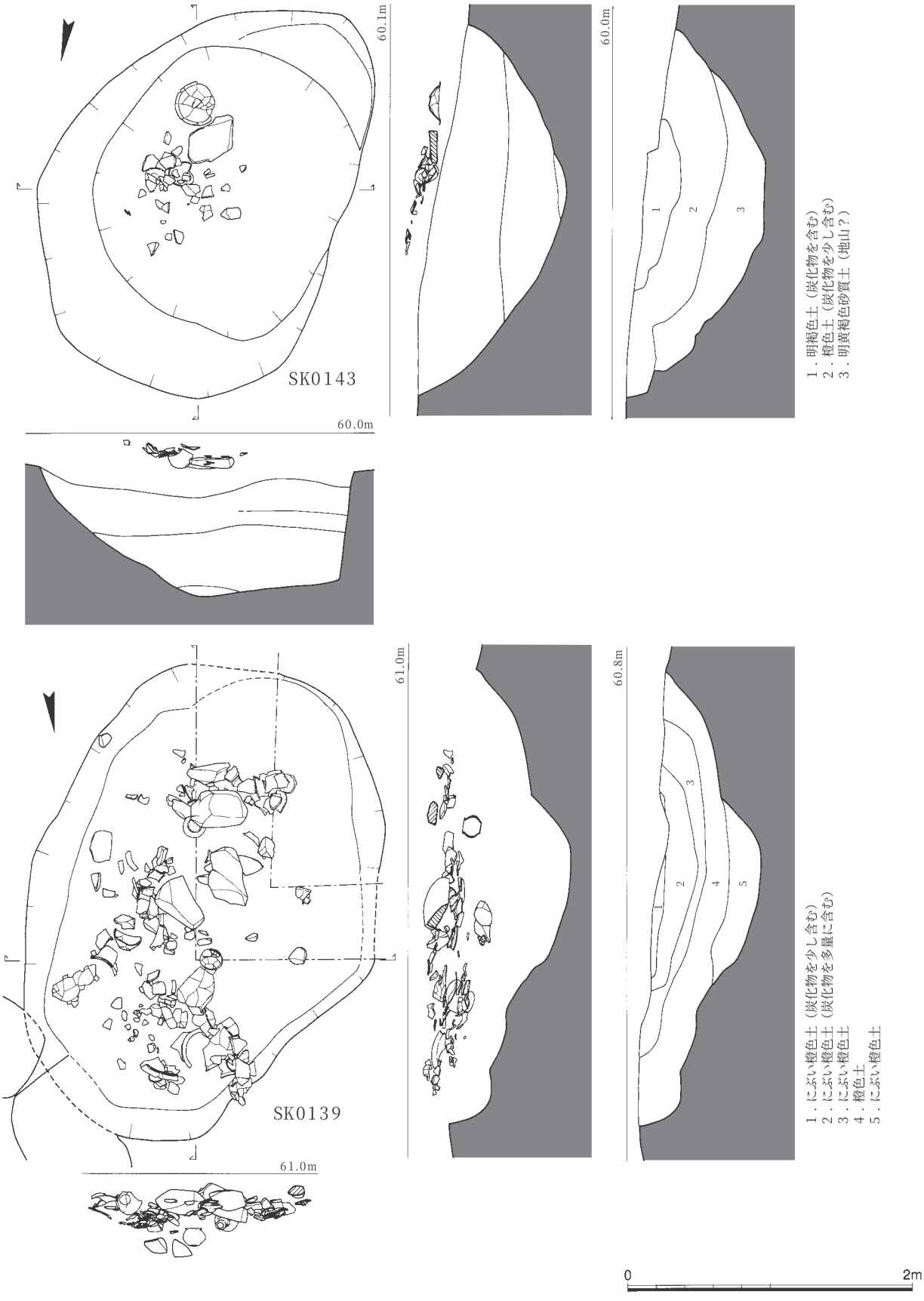

図10－53　墓域B祭祀土坑1（1／40）

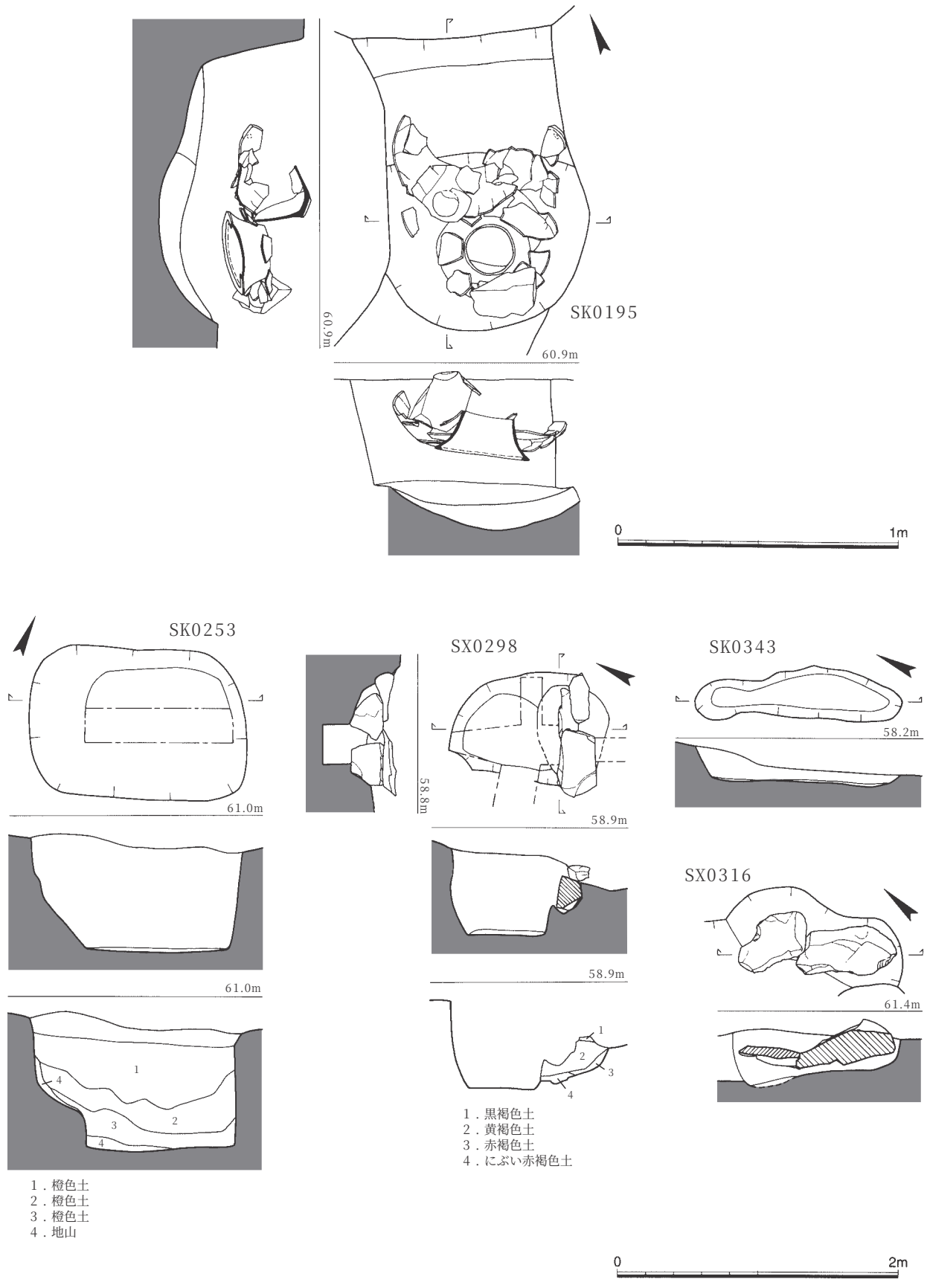

図10－54　墓域B祭祀土坑2（1／20）、土坑・性格不明遺構1（1／40）

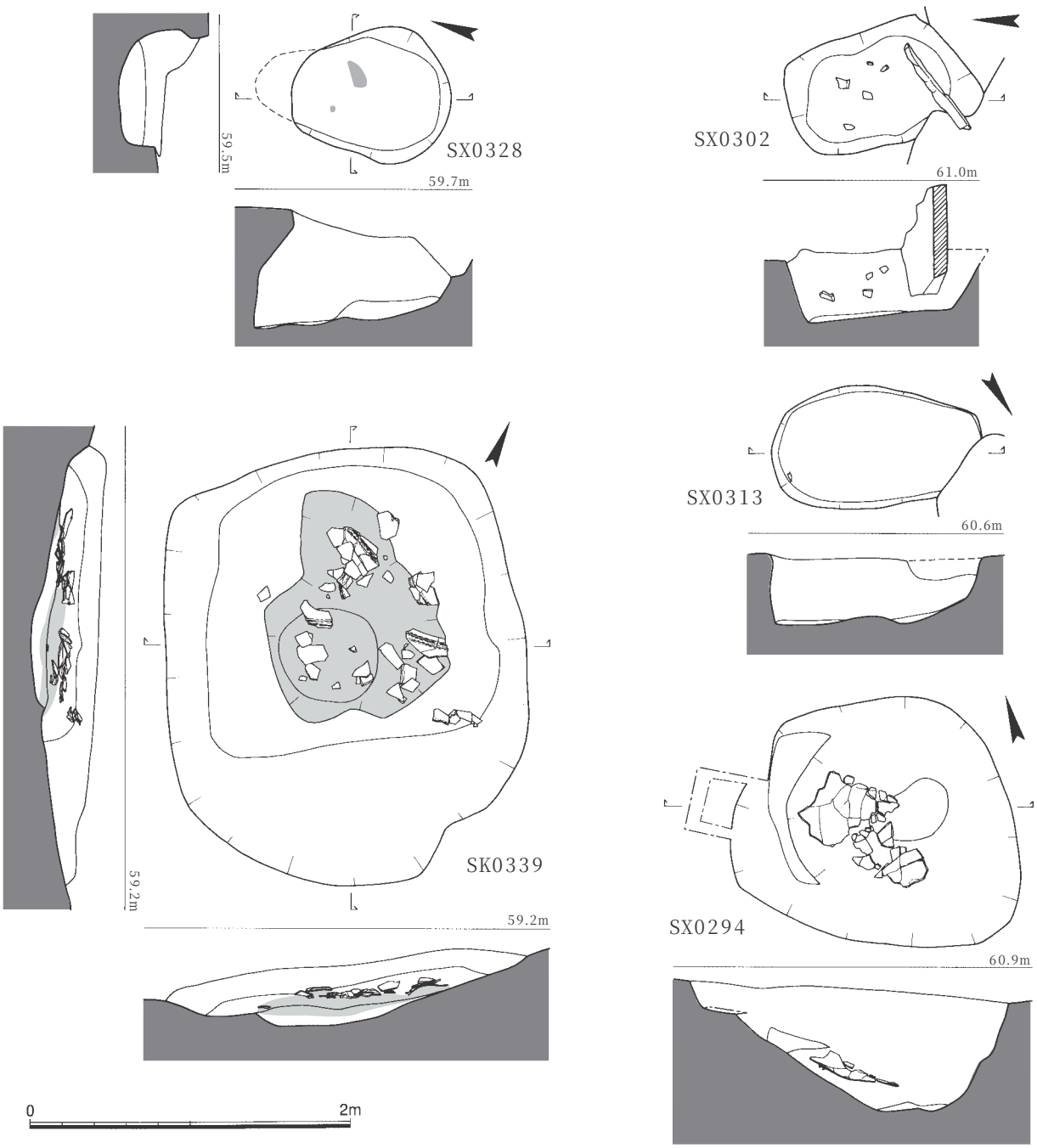

図10－55　墓域B土坑・性格不明遺構2（1／40）

表10－4　柚比梅坂遺跡　墓域B　甕棺墓

遺構番号	挿図番号	甕棺形式					棺の埋置		1次墓坑				2次墓坑		新旧関係		人骨	備考
		構造	上甕		下甕		主軸方位	角度	平面形	規模(長×幅×深)			規模(深×奥行)		旧	新		
SJ0101	図10－21	接口	鉢	完	甕	完	N54E	-3*	楕円形	72	44	23	-	-	SJ0223 SJ0281	-	-	-
SJ0102	図10－21	-	-	-	甕	-	-	-	楕円形	42	34	9	-	-	SJ0281	-	-	小型棺
SJ0103	図10－21	接口	甕	完	甕	完	N38W*	-	楕円形	84	40	19	-	-	SJ0256	-	-	上下不明
SJ0104	図10－21	接口	甕	完	甕	完	N51W*	-	楕円形	100+	52	14	-	-	SJ0256	-	-	上下不明
SJ0105	-	-	-	-	甕	完	-	-	-	-	-	-	-	-	SJ0106	-	-	実測前崩落, SJ0106上部
SJ0106	図10－21	接口	甕	完	甕	完	N10E	-7	不整形	219	99	79	-	222	-	SJ0105 SJ0107	-	-
SJ0107	図10－21	接口	甕	完	甕	完	N 5 E	-9	長方形	130	90	13	25	85	SJ0106	-	-	-
SJ0108	図10－21	-	-	-	甕	完	N 9E*	-	-	-	-	-	13	92+	SJ0203	-	-	-
SJ0109	図10－21	-	-	-	甕	-	N37W*	-	-	-	-	-	-	-	-	-	-	-
SJ0110	図10－21	-	-	-	甕	-	-	-	-	34+	26+	6	-	-	SP0301	-	-	小型棺か？
SJ0111	図10－21	接口	甕	完	甕	完	N72W*	2*	楕円形	115	60	21	-	-	SJ0169	-	-	上下不明
SJ0112	図10－21	接口	鉢	完	甕	完	S 60W	40	不整円形	66	60	41	-	-	SJ0204	-	-	-
SJ0113	図10－21	-	甕?	-	鉢	完	N35E*	-	楕円形	63	44	23	-	-	SJ0204	-	-	上下不明
SJ0114	図10－21	接口	甕	完	甕	完	N51W*	6*	楕円形	80	43	20	-	-	SJ0213	-	-	上下不明
SJ0115	図10－21	接口	甕	完	甕	完	N 9E*	1*	楕円形	99	49	31	-	-	SJ0196	-	-	上下不明
SJ0116	図10－21	接口	甕	完	甕	完	N57W*	4*	楕円形	88	51	18	-	-	SJ0231 SJ0255	-	-	上下不明
SJ0117	図10－21	接口	甕	完	甕	完	S 61E	11	楕円形?	153	65+	50	-	-	SJ0192	-	-	-
SJ0118	図10－21	接口	甕	完	甕	完	N61W*	7*	楕円形	105	54	21	-	-	-	-	-	上下不明
SJ0119	図10－22	接口	甕	完	甕	完	N55W	3*	-	-	-	-	22	111	SJ0237	-	-	-
SJ0120	図10－22	接口	甕	完	甕	完	N37W*	-	楕円形?	53+	51	18	-	-	SJ0220	-	-	上下不明
SJ0121	図10－22	覆口	鉢?	欠	甕	完	S 3 W	35	楕円形	88	54	32	-	-	SP0264	-	-	-
SJ0122	図10－22	-	-	-	甕	完	N62W*	-	-	-	-	-	17	76	-	-	-	-
SJ0123	図10－22	-	甕	-	甕	完	S 83E	-	-	-	-	-	32	122	-	-	-	-
SJ0124	図10－22	-	-	-	甕	-	S 53E	44*	-	-	-	-	21	59	-	-	-	-

表10－4　柚比梅坂遺跡　墓域Ｂ　甕棺墓

遺構番号	挿図番号	甕棺形式					棺の埋置		1次墓坑				2次墓坑		新旧関係		人骨	備考
		構造	上甕		下甕		主軸方位	角度	平面形	規模(長×幅×深)			規模(深×奥行)		旧	新		
SJ0125	図10－22	接口	甕	完	甕	完	N6 E*	-	楕円形	49	40	15	-	-	SJ0266 SJ0299	-	-	上下不明
SJ0126	図10－22	-	-	-	甕	-	S58W*	56*	-	-	-	-	22	57	SJ0151	-	-	-
SJ0127	図10－22	-	-	-	甕	-	S53 E*	51	-	-	-	-	26	62	SJ0325	-	-	-
SJ0128	図10－22	-	-	-	甕	-	S55 E*	-	-	-	-	-	29	67	SJ0308	-	-	-
SJ0129	図10－22	接口	甕	完	甕	完	S82 E	5	楕円形?	68	44	32	-	79	SJ0325	-	-	-
SJ0130	図10－22	覆口?	甕	完	壺	-	N90W	57	円形?	73	61	29	11	38	SP0340	-	-	下甕は打欠か？
SJ0131	図10－22	接口	甕	完	甕	完	N75W*	1*	楕円形?	80	21	36	-	-	-	-	-	上下不明
SJ0132	図10－22	接口	甕	完	甕	完	N66W*	1*	-	-	-	-	82	172	-	-	-	上下不明
SJ0133	図10－22	-	-	-	甕	完	S 5 E	31*	-	-	-	-	35	89	-	-	-	-
SJ0134	図10－22	-	-	-	甕	-	S47 E	46*	-	-	-	-	32	78	SJ0228	-	-	-
SJ0135	図10－22	-	-	-	甕	-	S62W*	-	-	-	-	-	12	73	-	-	-	-
SJ0136	図10－22	接口	甕	完	甕	完	N20W	51	-	-	-	-	53	71	-	-	-	-
SJ0137	図10－22	-	甕	完	甕	-	S11E*	-	-	-	-	-	20	66	-	-	-	-
SJ0138	図10－22	接口	鉢	完	甕	完	N87 E	57	-	-	-	-	48	55	-	-	-	-
SJ0140	図10－23	-	甕?	-	甕	-	-	-	楕円形	-	-	-	7	105+	-	-	-	「同形同大」の大型棺か？ 遺物混乱
SJ0141	図10－23	-	-	-	甕	完	-	-	楕円形	68	55	18	-	-	SJ0208	-	-	丸みを帯びた甕棺, M字突帯１条
SJ0142	図10－23	-	甕	完	甕	完	S54E*	-	楕円形	61	46	13	-	-	SJ0265	-	-	-
SJ0144	図10－23	-	-	-	甕	-	-	-	-	-	-	-	-	-	-	-	-	-
SJ0145	図10－23	接口	甕	完	甕	完	S88 E	30	-	-	-	-	28	75	-	-	-	-
SJ0146	図10－23	単棺	-	-	甕	完	S76E*	10*	楕円形?	84+	54	31	-	-	-	-	-	-
SJ0147	図10－23	接口	甕	完	甕	完	S36 E	42	不整形	102	79	17	24	46	SJ0235	-	-	-
SJ0148	図10－23	接口	甕	完	甕	完	S 8 E	32	-	-	-	-	34	86	-	-	-	-
SJ0149	図10－23	単棺	-	-	甕	完	S59W	48	長方形	145	98*	54	64	106	SJ0311	-	-	-
SJ0150	図10－23	覆口?	甕	-	甕	完	S15 E	35	長方形	133+	100*	33	46	123	SJ0203 SJ0282	-	○	-

表10－4　柚比梅坂遺跡　墓域B　甕棺墓

遺構番号	挿図番号	甕棺形式					棺の埋置		1次墓坑				2次墓坑		新旧関係		人骨	備考
		構造	上甕		下甕		主軸方位	角度	平面形	規模(長×幅×深)			規模(深×奥行)		旧	新		
SJ0151	図10－23	接口?	鉢	完	甕	完	S 34 W	48	-	112+	97	19	64	89	-	SJ0126 SJ0152?	-	遺構図に上甕なし
SJ0152	図10－23	接口?	甕	完	甕	完	S 29 W	39*	-	-	-	-	46	97	SJ0220 SJ0259	-	-	-
SJ0153	図10－23	接口?	甕	完	甕	完	S 3 E	41	-	-	-	-	65	102	-	-	-	遺構図に上甕なし
SJ0154	図10－24	接口	甕	完	甕	完	S 64 E	45*	不整形	124	98	59	18	57	SJ0179	-	-	-
SJ0155	図10－24	接口	甕	完	甕	完	S 54 E	0	長方形?	162+	142	47	20	221	-	-	-	目張り粘土あり
SJ0156	図10－24	接口	甕	完	甕	完	N 54 E*	7*	楕円形	85	44	21	-	-	-	-	-	上下不明
SJ0158	図10－24	覆口	-	欠	甕	完	S 72 E	41	不整形	126	118	36	42	101	SJ0202 SJ0259	-	○	上甕遺物不明
SJ0159	図10－24	接口	甕	完	甕	完	S 58 E	7	長方形?	239	123	22	54	205	SJ0193?	SJ0230	○	-
SJ0160	図10－24	-	-	-	甕	-	S 1 E	38*	不整形	143	98	19	40	87	-	-	-	-
SJ0161	図10－24	接口	甕	完	甕	完	N 62 W	-3*	楕円形?	105+	60	10	23	97	-	-	-	目張り粘土あり， 上下不確実
SJ0162	図10－25	-	-	-	甕	-	N 65 W*	49*	-	-	-	-	32	77	-	-	-	-
SJ0163	図10－25	接口	甕	完	甕	完	S 52 E	-5	-	-	-	-	32	130+	-	SJ0164	-	-
SJ0164	図10－25	覆口	甕	欠	甕	完	S 66 E	36	-	-	-	-	59	124	SJ0163 SJ0221	-	-	-
SJ0165	図10－25	-	-	-	甕	完	N 88 E	56	楕円形	108	87	40	-	-	SJ0215 SJ0290	-	-	-
SJ0166	図10－25	接口	鉢	完	甕	完	S 17 W	53	円形	140	136	44	55	106	-	SC0229	-	-
SJ0167	図10－25	-	甕	完	甕	完	N 74 E	50	楕円形	78	57	27	35	52	SJ0193 SJ0283	-	-	-
SJ0168	図10－25	接口	甕	完	甕	完	S 66 E	4	楕円形	207	97+	34	11	143	SJ0275	-	○	-
SJ0169	図10－25	接口	甕	完	甕	完	S 72 E	1	長方形	180*	133	31	38	193	-	SJ0111 SJ0299	○	-
SJ0170	図10－26	接口	甕	完	甕	完	N 21 E	0	長方形	155	110	32	25	179	-	-	○	-
SJ0171	図10－26	接口	甕	完	甕	完	S 80 E	-10	不整形	194	142	47	20	175	-	-	-	-
SJ0172	図10－26	接口	甕	完	甕	完	S 76 E	-10	長方形	156	124	23	54	207	-	-	-	-
SJ0173	図10－26	接口	甕	完	甕	完	S 86 E	3	不整形	185+	113	70	8	118	-	-	-	-
SJ0174	図10－26	接口	鉢	完	甕	完	S 27 W	29	方形	116	104*	21	49	112	SJ0314	-	○	-
SJ0175	図10－26	接口	甕	完	甕	完	N 24 E	5	楕円形?	56+	62	30	-	102	SJ0259	-	-	-

表10－4　柚比梅坂遺跡　墓域B　甕棺墓

遺構番号	挿図番号	甕棺形式					棺の埋置		1次墓坑				2次墓坑		新旧関係		人骨	備考
		構造	上甕		下甕		主軸方位	角度	平面形	規模(長×幅×深)			規模(深×奥行)		旧	新		
SJ0176	図10－26	接口	鉢	完	甕	完	S 3 E	47	長方形	55	49	11	38	61	SJ0290	-	-	-
SJ0177	図10－27	覆口	甕	完	壺	欠	S 4 W	54	不整形	62	61	54	19	39	SJ0187	SJ0178	-	-
SJ0178	図10－27	-	甕	完	甕	完	S 27 W	55	不整形	89+	74	26	21	42	SJ0187 SK0195	-	-	遺構図に上甕なし
SJ0179	図10－27	覆口	甕	欠	甕	完	S 8 E	49*	長方形?	178*	141	91	-	-	SJ0180	SJ0154 SJ0254	-	報告時に掘形を SJ0254と合成
SJ0180	図10－27	単棺?	-	-	甕	完	N 46 W	51	方形?	150	144+	74	49	107*	-	SJ0288 SJ0289	-	-
SJ0181	図10－27	接口?	甕	完	甕	完	N 75 E	50	-	-	-	-	27	49	-	-	-	上甕不確実, 下甕一部打欠?
SJ0182	図10－27	覆口	甕	欠	甕	完	S 36 E	47	不整形	122	111+	80	55	110	-	-	-	-
SJ0183	図10－28	接口	鉢	欠	甕	完	S 9 E	42	不整形	150	116	43	38	100	-	-	○	-
SJ0184	図10－28	接口	甕	-	甕	完	S 42 E	50*	円形	154	119+	52	78	91	-	-	○	上甕打欠か?
SJ0185	図10－28	接口	甕	欠	甕	完	S 35 E	52	楕円形?	107	85	69	25	63	-	-	-	-
SJ0186	図10－28	覆口	甕	欠	甕	完	S 72 E	60	方形	82	80	34	20	34	-	-	-	-
SJ0187	図10－28	接口	甕	完	甕	完	S 89 W	60	方形?	124	112	56	54	84	SJ0303?	SJ0177 SJ0178	○	-
SJ0188	図10－29	接口	鉢	完	甕	完	S 64 W	31	楕円形	167	107	53	28	121	-	-	○	-
SJ0189	図10－29	-	-	-	甕	完	S 76 W	43	-	-	-	-	53	104	-	-	-	-
SJ0191	図10－29	接口	壺	完	甕	完	S 67 E	35	楕円形	188	125	35	51	168	-	-	-	-
SJ0192	図10－29	接口	甕	完	甕	完	S 67 E	-2	長方形	187+	145+	-	27	222+	-	SJ0117 SJ0257	-	-
SJ0193	図10－29	接口	鉢	完	甕	完	S 64 E	-7*	長方形?	124+	129	20	17	161	SJ0281 SJ0283?	SJ0159? SJ0167	-	-
SJ0196	図10－30	接口	甕	完	甕	完	N 70 W	-3	長方形?	214*	139	91	28	213	-	SJ0115 SJ0308	○	-
SJ0197	図10－30	接口	甕	完	甕	完	S 89 E	6	長方形	175	106	42	29	193	SJ0198 SJ0324	-	-	-
SJ0198	図10－30	接口	甕	完	甕	完	N 27 E	-1	-	113+	83+	46	17	108	SJ0262 SJ0324	SJ0197	-	-
SJ0199	図10－30	単棺?	-	-	甕	完	S 27 E	40	長方形?	112	102	51	51	102	-	SJ0200	-	-
SJ0200	図10－30	呑口	鉢	完	甕	完	S 3 W	45	不整形	98	90	35	62	116	SJ0199	-	-	-
SJ0201	図10－30	接口	甕	完	甕	完	N 32 E	-7	長方形	106*	90+	9	32	136	SJ0270	-	-	-
SJ0202	図10－31	接口	甕	完	甕	完	N 30 E	-5	長方形	180*	130+	46	17	174	-	SJ0158 SJ0312	○	-

表10－4　柚比梅坂遺跡　墓域B　甕棺墓

遺構番号	挿図番号	甕棺形式					棺の埋置		1次墓坑				2次墓坑		新旧関係		人骨	備考
		構造	上甕		下甕		主軸方位	角度	平面形	規模(長×幅×深)			規模(深×奥行)		旧	新		
SJ0203	図10－31	接口	甕	完	甕	完	S 38 E	7	長方形?	185+	145	27	34	170	-	SJ0150 SJ0227	-	-
SJ0204	図10－31	単棺	-	-	甕	完	S 28 E	42	方形?	137	120+	68	40	100	-	SJ0112 SJ0113	○	石蓋
SJ0205	図10－31	単棺	-	-	甕	完	S 12 E	41	-	138	127+	94	54	105	SJ0296 SP0301	SJ0272?	-	-
SJ0206	図10－32	接口	甕	完	甕	完	S 64 E	3	長方形	213	121	71	31	207	SJ0207	-	○	-
SJ0207	図10－32	接口	甕	完	甕	完	S 73 E	4	楕円形?	225	100+	70	10	199	-	SJ0206 SJ0208	○	目張り粘土あり
SJ0208	図10－32	接口	甕	完	甕	完	S 81 E	2	不整形	199	143	81	17	171	SJ0207	SJ0141	○	-
SJ0210	図10－32	覆口	甕	欠	甕	完	S 63 E	42*	不整形	103	88	41	37	73	-	-	○	-
SJ0211	図10－33	覆口	甕	欠	甕	完	S 73 E	48*	-	152	113	59	34	77	SJ0241	-	-	-
SJ0212	図10－32	-	-	-	甕	完	-	-	-	-	-	-	-	-	SX0328?	-	-	土坑墓の蓋の可能性あり
SJ0213	図10－33	接口	甕	完	甕	完	S 48 E	6	長方形	173	92	77	22	159	-	SJ0114	○	-
SJ0214	図10－33	呑口?	甕	欠	甕	完	N70 E	42	方形	150+	138	85	59	113	SJ0231	-	○	上甕を粘土と石で固定
SJ0215	図10－33	接口	甕	完	甕	完	N75 E	13	不整形	89	84	20	11	104	SJ0255 SJ0267	SJ0165	-	-
SJ0216	図10－33	-	-	-	甕	-	-	-	-	-	-	-	16	56+	-	-	-	胴部のみ残存
SJ0217	図10－33	接口	甕	完	甕	完	S 63 E	1	-	185+	111+	23	22	165	-	SJ0238? SJ0312	-	-
SJ0218	図10－33	接口	甕	完	甕	完	S 67 E	0	楕円形?	136	70	32	-	-	SJ0237	-	-	-
SJ0219	図10－34	単棺?	-	-	甕	完	S 8 W	54	方形?	107	107	40	50	82	SJ0308 SP0247	-	-	-
SJ0220	図10－34	接口	甕	完	甕	完	S 45 E	-5	長方形	138*	133	76	-	223	-	SJ0120 SJ0152	-	-
SJ0221	図10－34	接口	甕	完	甕	完	S 53 E	4	長方形?	163*	124	50	38	163	-	SJ0164	-	-
SJ0222	図10－34	接口	甕	完	甕	完	S 77 E	1	長方形?	210+	114	45	16	207	-	-	-	-
SJ0223	図10－34	接口	甕	完	甕	完	S 80 E	2	長方形?	154+	133	53	18	192	SJ0238	SJ0101	-	-
SJ0227	図10－35	覆口?	甕	欠	甕	完	S 6 W	39	-	88+	98+	59	24	67	SJ0203	-	○	下甕口縁内部打欠
SJ0228	図10－35	覆口	鉢	完	甕	完	S 47 E	48	長方形	160*	136	91	51	107	-	SJ0134	○	-
SJ0230	図10－35	接口	鉢	完	甕	完	N41W	9	長方形?	116+	99	37	39	128	SJ0159 SJ0255	-	-	-
SJ0231	図10－35	接口	甕	完	甕	完	N85 E	-7	-	76+	105	42	15	113	-	SJ0116 SJ0214	-	-

表10－４　柚比梅坂遺跡　墓域Ｂ　甕棺墓

遺構番号	挿図番号	甕棺形式					棺の埋置		１次墓坑				２次墓坑		新旧関係		人骨	備考
		構造	上甕		下甕		主軸方位	角度	平面形	規模(長×幅×深)			規模(深×奥行)		旧	新		
SJ0234	図10－35	接口	鉢	完	甕	完	S 24 E	38	不整形	146	133	97	32	105	SK0195	-	-	-
SJ0235	図10－36	接口?	甕	完	甕	完	S 9 E	52	楕円形	103	85	67	44	63	-	SJ0147	○	遺構図に上甕なし
SJ0236	図10－36	接口	甕	完	甕	完	N 68 E	44	不整形	112	91+	30	47	73	-	-	○	-
SJ0237	図10－36	接口	甕	完	甕	完	S 54 E	-9	長方形	188*	124	51	16	192	-	SJ0119 SJ0218	-	-
SJ0238	図10－36	接口	甕	完	甕	完	S 87 E	-2	-	164+	143+	58	18	210	SJ0217?	SJ0223 SJ0270	-	-
SJ0239	図10－36	接口	甕	完	甕	完	S 36 W	50	-	67+	63+	11	39	59	-	-	-	-
SJ0241	図10－36	接口?	甕	欠	甕	欠	N 87 E	49	不整形	130	117+	81	58	88	-	SJ0211	-	-
SJ0242	図10－37	-	鉢	完	甕	完	S 50 E	63	不整形	134	107	50	66	98	-	-	-	遺構図に上甕なし 上甕の有無疑問
SJ0243	図10－37	接口	甕	完	甕	完	S 52 E	50	方形?	88	70	22	39	61	-	-	-	-
SJ0244	図10－37	覆口	甕	欠	甕	完	S 62 E	47	不整形	134+	131	23	85	131	-	-	-	-
SJ0245	図10－37	単棺?	-	-	甕	完	S 48 W	45	-	139+	96+	101	46	91	-	SJ0293?	-	-
SJ0246	図10－37	接口	甕	完	甕	完	S 48 E	51	-	-	-	-	34	71	SP0247	-	-	-
SJ0254	図10－27	接口	甕	完	甕	完	S 7 W	61	-	-	-	-	19	35+	SJ0179	-	-	-
SJ0255	図10－37	接口	甕	完	甕	完	S 84 E	-1	長方形	193*	134+	67	14	185	-	SJ0215 SJ0230	-	-
SJ0256	図10－38	接口	甕	完	甕	完	S 58 E	6	長方形?	210+	132	53	46	186	-	SJ0103 SJ0265	○	-
SJ0257	図10－38	接口	甕	欠	甕	完	N 23 E	43	-	88+	94	59	44	103	SJ0192	-	○	-
SJ0258	図10－38	覆口	甕	欠	甕	完	N 39 E	38	不整形	88	85	64	27	102	-	-	○	-
SJ0259	図10－38	接口	甕	完	甕	完	S 75 E	-1	長方形?	194+	120+	57	32	197	-	SJ0158 SJ0175	○	-
SJ0260	図10－38	接口	甕	完	甕	完	S 61 E	-6	長方形	167	149	119	-	214	-	-	○	１次墓坑形態疑問
SJ0261	図10－39	覆口	甕	欠	甕	完	S 25 E	46	-	140+	108+	98	70	146	-	SJ0293	○	顔面に赤色顔料 男性・熟年
SJ0262	図10－39	接口	甕	完	甕	完	S 73 E	-3	長方形?	196	115	54	27	197	SJ0263	SJ0197 SJ0198	-	-
SJ0263	図10－39	接口	甕	完	甕	完	S 65 E	1	長方形?	150	111	54	35	176	-	SJ0262 SJ0305	○	-
SJ0265	図10－39	接口	鉢	完	甕	完	N 71 E	42	長方形?	152	122	74	47	115	SJ0256	SJ0142	○	-
SJ0266	図10－39	接口	甕	完	甕	完	S 56 E	0	不整形	103	78	39	18	112	SJ0299	SJ0125	-	-

表10－4　柚比梅坂遺跡　墓域B　甕棺墓

遺構番号	挿図番号	甕棺形式					棺の埋置		1次墓坑				2次墓坑		新旧関係		人骨	備考
		構造	上甕		下甕		主軸方位	角度	平面形	規模(長×幅×深)			規模(深×奥行)		旧	新		
SJ0267	図10－40	接口	甕	完	甕	完	S 60 E	-1	長方形	172	139	48	36	211	-	SJ0215 SJ0290	-	-
SJ0268	図10－40	接口?	甕	欠	甕	完	S 9 E	44	不整形	150	139	81	82	134	SP0301	-	○	-
SJ0270	図10－40	接口	甕	完	甕	完	N61 E	4	不整形	196+	170	36	15	196	SJ0238	SJ0201	-	-
SJ0271	図10－41	接口	甕	完	甕	完	S 63 E	-5	長方形	223	131	78	46	189	-	-	-	-
SJ0272	図10－40	接口	甕	欠	甕	完	S 26 W	25	-	123+	136+	80	45	149	SJ0205? SP0301	-	○	-
SJ0273	図10－41	-	-	-	甕	完	N49 E	42*	-	-	-	-	33	104	-	-	-	-
SJ0274	図10－41	覆口	甕	欠	甕	完	N62 W	48	長方形?	175	121	28	109	164	SJ0309	-	○	-
SJ0275	図10－42	接口	甕	完	甕	完	S 88 E	5	長方形?	180	90+	63	22	200	-	SJ0168	○	-
SJ0276	図10－41	覆口	甕	欠	甕	完	S 46 E	51	-	94+	110+	-	68	126	-	SJ0297	-	-
SJ0278	図10－41	単棺?	-	-	甕	完	S 37 W	39*	不整形	106	102	38	26	65	SJ0308	SJ0330	-	-
SJ0279	図10－42	接口	甕	完	甕	完	S 88 E	51	円形	62	60	43	31	50	-	-	-	-
SJ0280	図10－42	覆口	甕	欠	甕	完	S 40 E	43	長方形	160	143	85	72	136	-	-	-	-
SJ0281	図10－43	接口	甕	完	甕	完	S 63 E	-1	長方形	223	122	79	41	219	-	SJ0101 SJ0193	○	-
SJ0282	図10－42	接口	鉢	完	甕	完	S 8 E	50	-	119+	113+	45	73	135	-	SJ0150	○	顔面に赤色顔料 男性・壮年
SJ0283	図10－43	接口	甕	完	甕	完	S 73 E	-9	不整形	134+	141	92	-	185	-	SJ0193? SP0157	-	-
SJ0287	図10－43	接口	甕	欠	甕	完	S 4 W	55	不整形	134	109+	43	72	95	-	-	-	-
SJ0288	図10－43	覆口	甕	欠	甕	欠	S 10 E	56	楕円形	113+	107	80	48	87	SJ0180	-	-	-
SJ0289	図10－43	接口	甕	完	甕	完	S 21 W	52	-	-	-	-	27	50+	SJ0180	-	-	-
SJ0290	図10－44	覆口	甕	欠	甕	完	S 50 E	60	不整形	146	134+	70	62	99	SJ0267	SJ0165 SJ0176	○	-
SJ0291	図10－44	接口?	甕	完	甕	完	S 15 W	52	長方形	113	84	40	56	106	SP0319	-	○	貝輪１，３歳前後 遺構図に上甕なし
SJ0292	図10－44	-	甕	欠	甕	完	S 67 W	44	-	-	-	-	30	80	SJ0300	-	-	-
SJ0293	図10－44	覆口	甕	欠	甕	完	S 0 W	46	-	120+	116+	94	51	107	SJ0245? SJ0261	-	○	-
SJ0295	図10－44	接口	甕	完	甕	完	S 60 E	-3	長方形?	158+	64+	15	19	190	-	-	-	-
SJ0296	図10－45	接口	鉢	完	甕	完	S 34 W	43	長方形	166	114	65	68	157	-	SJ0205	○	-

表10－4　柚比梅坂遺跡　墓域B　甕棺墓

遺構番号	挿図番号	甕棺形式					棺の埋置		1次墓坑				2次墓坑		新旧関係		人骨	備考
		構造	上甕		下甕		主軸方位	角度	平面形	規模(長×幅×深)			規模(深×奥行)		旧	新		
SJ0297	図10－45	接口	甕	完	甕	完	S 23 W	36	-	90+	28+	32	29	80	SJ0276	-	-	-
SJ0299	図10－45	接口	甕	完	甕	完	S 17 E	1	-	74+	82	31	22	105*	SJ0169	SJ0125 SJ0266	-	-
SJ0300	図10－45	接口	甕	欠	甕	完	S 71 E	2	長方形	126+	69+	29	23	182	-	SJ0292	-	-
SJ0303	図10－45	-	甕	欠?	甕	完	N50 W	36	-	129+	64+	61	76	133	-	SJ0187?	-	-
SJ0304	図10－45	接口	甕	完	甕	完	S 62 E	42	方形	92	81	39	43	75	-	-	-	-
SJ0305	図10－46	接口	鉢	完	甕	完	S 50 E	51	長方形?	99	59+	48	48	74	SJ0263	-	○	-
SJ0306	図10－46	接口	甕	完	甕	完	S 45 E	41	楕円形	78	66	24	49	85	SP0340	-	-	-
SJ0307	図10－46	単棺?	-	-	甕	完	S 15 E	56	-	96+	61+	45	53	81	-	-	-	-
SJ0308	図10－46	接口	鉢	完	甕	完	S 4 W	16	長方形?	133+	111	42	32	149	SJ0196	SJ0219 SJ0278	○	-
SJ0309	図10－46	接口	甕	完	甕	完	S 58 E	1	長方形?	122+	104	21	19	162	-	SJ0274	-	-
SJ0310	図10－46	接口?	甕	完	甕	完	N75 E	-	-	-	-	-	20	130	-	-	-	-
SJ0311	図10－47	単棺	-	-	甕	完?	S 61 E	33	不整形	128+	105+	52	15	80	-	SJ0149 SP0334	-	石蓋，遺物不確実
SJ0312	図10－47	覆口	甕	欠	甕	完	N57 W	48*	長方形	102+	82	36	47	88	SJ0202 SJ0217	-	○	-
SJ0314	図10－47	接口	甕	完	甕	完	S 12 E	34	不整形	133	104	58	42	116	-	SJ0174 SX0316?	○	-
SJ0317	図10－47	接口	甕	欠	甕	完	S 31 E	47	-	-	-	-	45	91+	-	-	-	-
SJ0322	図10－47	接口	鉢	完	甕	完	S 52 E	44	-	128+	120	69	43	74	-	SK0253	-	-
SJ0324	図10－48	接口	甕	完	甕	完	S 66 E	-5	長方形	149	123	91	32	216	-	SJ0192 SJ0198	○	-
SJ0325	図10－48	接口	甕	完	甕	完	S 58 E	-7	長方形?	153	113	88	35	194	-	SJ0127 SJ0129	○	-
SJ0326	図10－48	接口?	甕	完	甕	完	S 16 E	51	-	45+	53	25	20	47	-	-	-	-
SJ0327	図10－48	接口?	鉢	完	甕	完	S 36 E	55	-	90+	93	38	75	95	-	-	-	遺構図に上甕なし
SJ0330	図10－48	-	-	-	甕	完	S 38 E	50	-	-	-	-	34	49	SJ0278	-	-	-
SJ0331	図10－48	接口	甕	完	甕	完	S 61 E	51	不整形	60	54	26	29	48	SJ0338	-	-	-
SJ0332	図10－48	接口?	鉢	完	甕	完	S 10 E	57*	-	60+	27+	18	29	52	SP0340	-	-	遺構図に上甕なし
SJ0333	図10－49	単棺?	-	-	甕	完	S 32 E	62	不整形	120	100	60	66	87	-	-	-	-

表10－4　柚比梅坂遺跡　墓域B　甕棺墓

遺構番号	挿図番号	甕棺形式					棺の埋置		1次墓坑				2次墓坑		新旧関係		人骨	備考
		構造	上甕		下甕		主軸方位	角度	平面形	規模(長×幅×深)			規模(深×奥行)		旧	新		
SJ0337	図10－49	接口	甕	完	甕	完	S 33E	46	長方形?	147	125	79	71	118	-	-	○	-
SJ0338	図10－49	接口?	甕	完	甕	完	S 41E	46	-	177	143+	65	64	121	-	SJ0331	-	遺構図に上甕なし
SJ0341	図10－49	-	-	-	甕	完	S 43W*	41*	-	-	-	-	22	77	-	-	-	-
SJ0342	図10－49	-	-	-	甕	欠	N71E	50	-	-	-	-	50	102	-	-	-	-

表10－５　柚比梅坂遺跡　墓域Ｂ　土坑墓

遺構番号	挿図番号	構造	主軸方位	１次墓坑				2次墓坑			新旧関係		時期	備考
				平面形	規模(長×幅×深)			規模(長×幅×深)			旧	新		
SP0157	図10－52	甕棺状	N59W	方形?	-	-	-	93	90	93	SJ0283	-	弥生中期後半	甕棺で蓋？
SC0229	図10－50	-	N78W	不整長方形	152	50	45	-	-	-	SJ0166 SJ0264	-	弥生後期	横口式の可能性あり
SP0247	図10－50	横口式	N58E	長方形?	126+	80+	62	116	49	32	-	SJ0219 SJ0246	弥生中期～後期初頭	２次墓坑の規模は下端で計測
SP0264	図10－50	二段掘り	N16E	不整長方形	166	115	53	121	53	45	-	SJ0121 SC0229	弥生中期～後期初頭	-
SP0284	図10－52	甕棺状	N39E	不整方形	153	145	40	92	77	61	-	-	弥生中期中葉 （KⅢａ式期）	蓋は板石と打欠甕棺
SP0285	図10－51	横口式	N70E	-	146+	130+	24	132	94*	29	-	-	弥生中期～後期	石蓋
SP0286	図10－52	甕棺状	N19E	不整形	175	102	78	109	73	73	-	-	弥生中期～後期	石蓋
SP0301	図10－50	二段掘り	N40E	長方形	181+	130	59	126	65+	51	-	SJ0205 SJ0268	弥生中期～後期初頭	写真では足下掘り込み
SP0319	図10－51	横口式	N54W	-	165+	165+	44	137	74	41	-	SJ0291	弥生中期～後期初頭	木蓋，SJ0295との新旧不明
SP0320	図10－52	甕棺状?	Ｎ１Ｅ	-	57+	56+	17	-	-	-	-	SJ0187?	弥生中期後半～ 後期前半	蓋は打欠甕棺， SJ0236・0310との新旧不明
SP0334	図10－52	-	N36E	長方形?	180+	98+	-	-	-	-	SJ0311 SP0336?	-	弥生後期	断面図図示できず
SP0335	-	-	-	-	-	-	-	-	-	-	SP0336?	-	-	土坑墓?，正確な位置不明
SP0336	図10－52	二段掘り	-	長方形?	192+	115+	70	123	39	51	-	SP0334? SP0335?	弥生中期～後期	正確な位置不明
SP0340	図10－50	横口式	N47E*	長方形?	165+	105+	33	162	60	21	-	SJ0306 SJ0332	弥生中期後半	旧SJ0315と合成復元， 標高，方位不正確

表10－6　柚比梅坂遺跡　墓域B　土坑・性格不明遺構

遺構番号	挿図番号	性格	形状	規模			新旧関係		出土遺物	時期	備考
			平面形	長軸	短軸	深さ	旧	新			
SK0139	図10－53	祭祀土坑	不整形	342	250	85	-	SX0302 SX0313?	弥生土器（甕・壺・鉢・高杯・甕棺）・不明鉄製品	弥生中期後葉	-
SK0143	図10－53	祭祀土坑	不整形	244	211	104	-	-	弥生土器（甕・壺・高杯・瓢形）	弥生中期後葉	-
SK0195	図10－54	祭祀土坑	-	104	70+	58	-	SJ0178 SJ0234	弥生土器（壺）	弥生中期前葉	-
SK0253	図10－54	-	長方形	154	107	85	SJ0322	-	-	弥生?	土坑墓か?
SX0294	図10－55	攪乱?	不整形	179	155	78	-	-	弥生土器（甕棺）・須恵器	-	-
SX0298	図10－54	-	長方形?	106	80	62	-	-	-	-	石蓋の横口式土坑墓か?
SX0302	図10－55	攪乱?	長方形?	114	74	41	SK0139 SX0313	-	-	-	-
SX0313	図10－55	-	楕円形?	130+	76	48	-	SX0302	鉄鏃	-	攪乱か?
SX0316	図10－54	-	-	-	-	-	SJ0314?	-	-	-	横口式土坑墓の蓋石の可能性あり
SX0328	図10－55	-	円形?	99	85	72	-	SJ0212?	-	弥生?	墓地関連?
SK0339	図10－55	祭祀土坑?	長方形?	273	224	48	-	-	弥生土器（壺・甕棺）	弥生?	土器の下に炭化物が薄く広がる
SK0343	図10－54	祭祀土坑?	長楕円形?	142	37	29	-	-	弥生土器（丹塗り甕・甕）	弥生中期後葉?	-

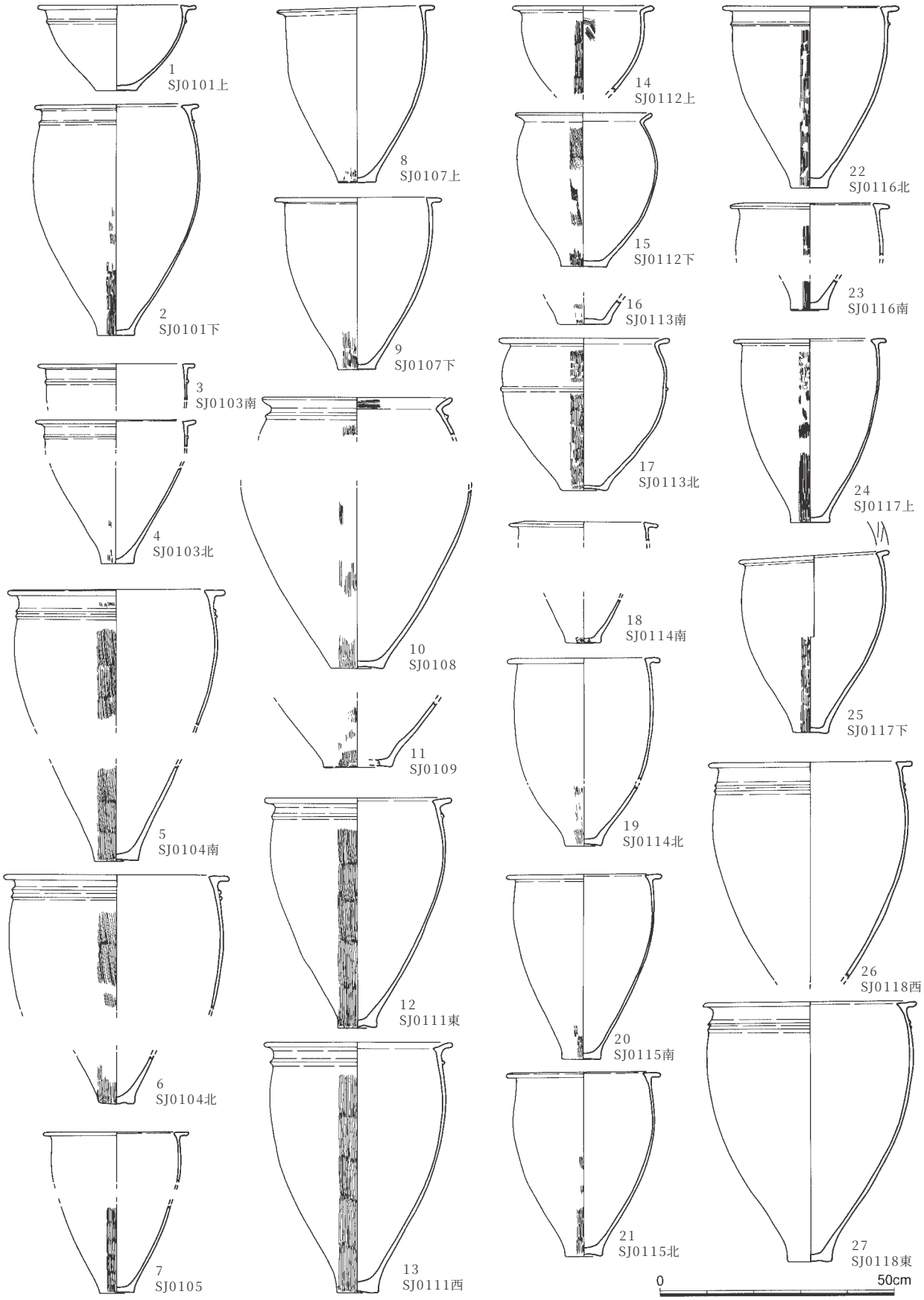

図10－56　墓域B甕棺1（1／12）

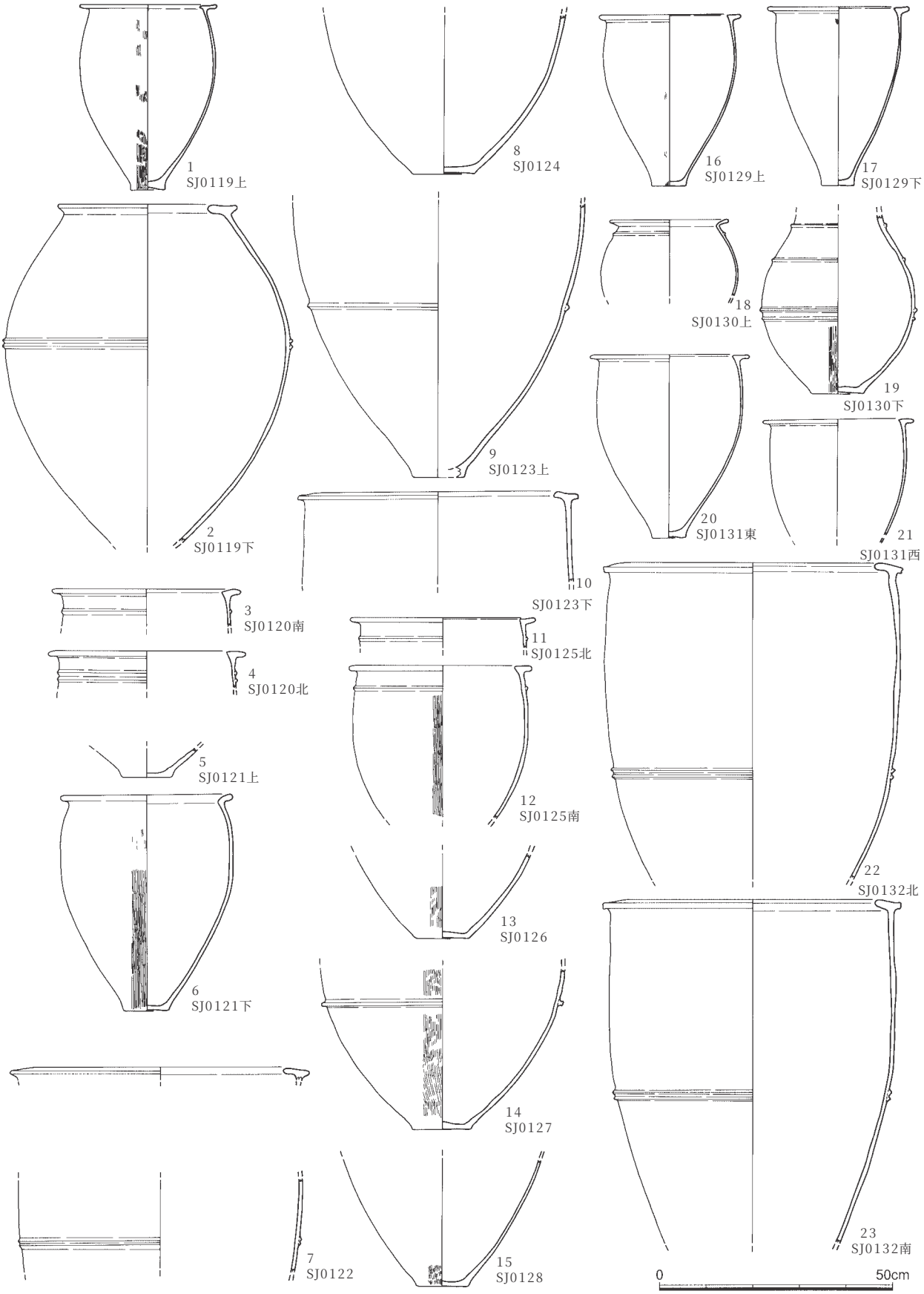

図10－57　墓域B甕棺2（1／12）

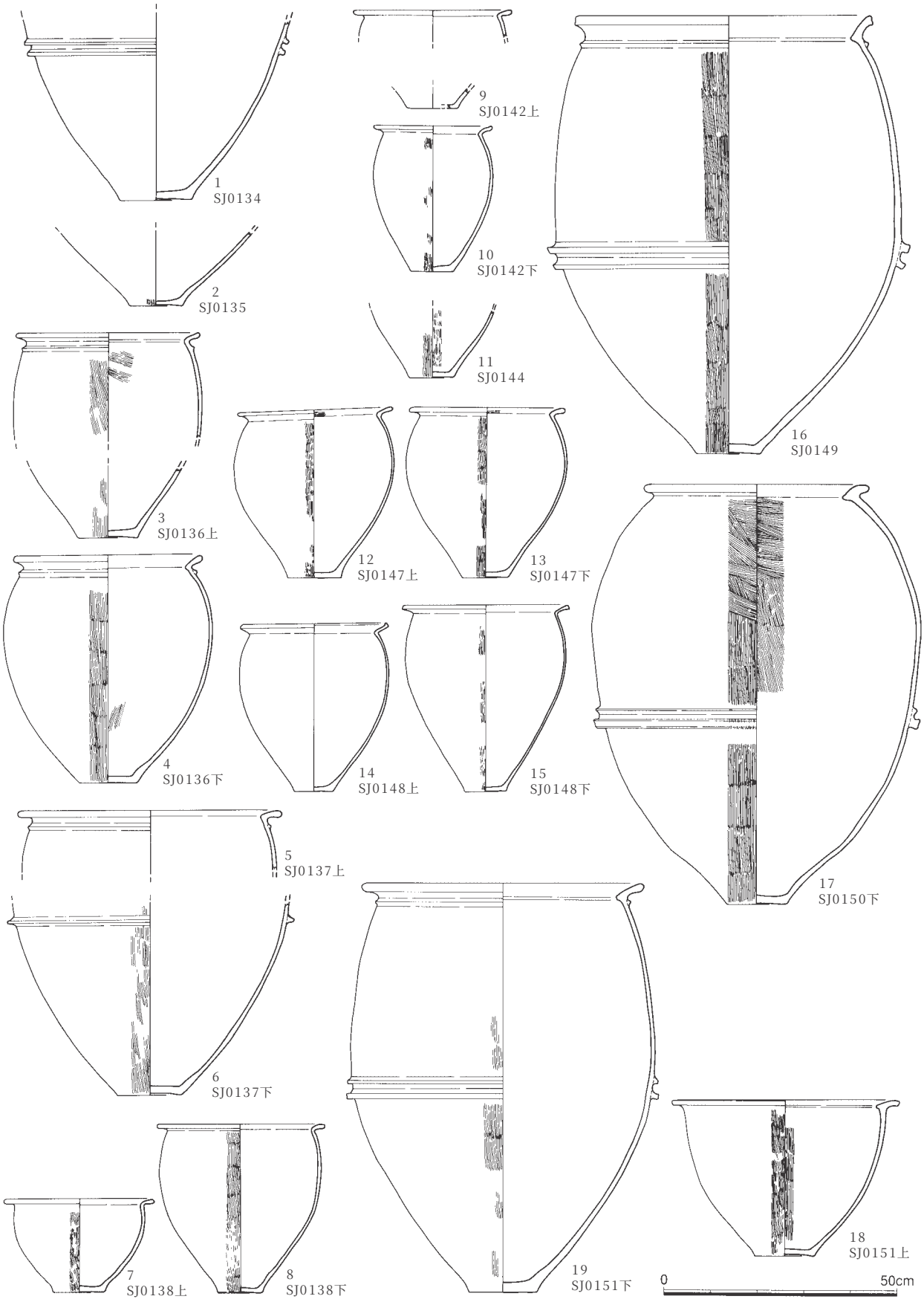

図10－58　墓域B甕棺3（1／12）

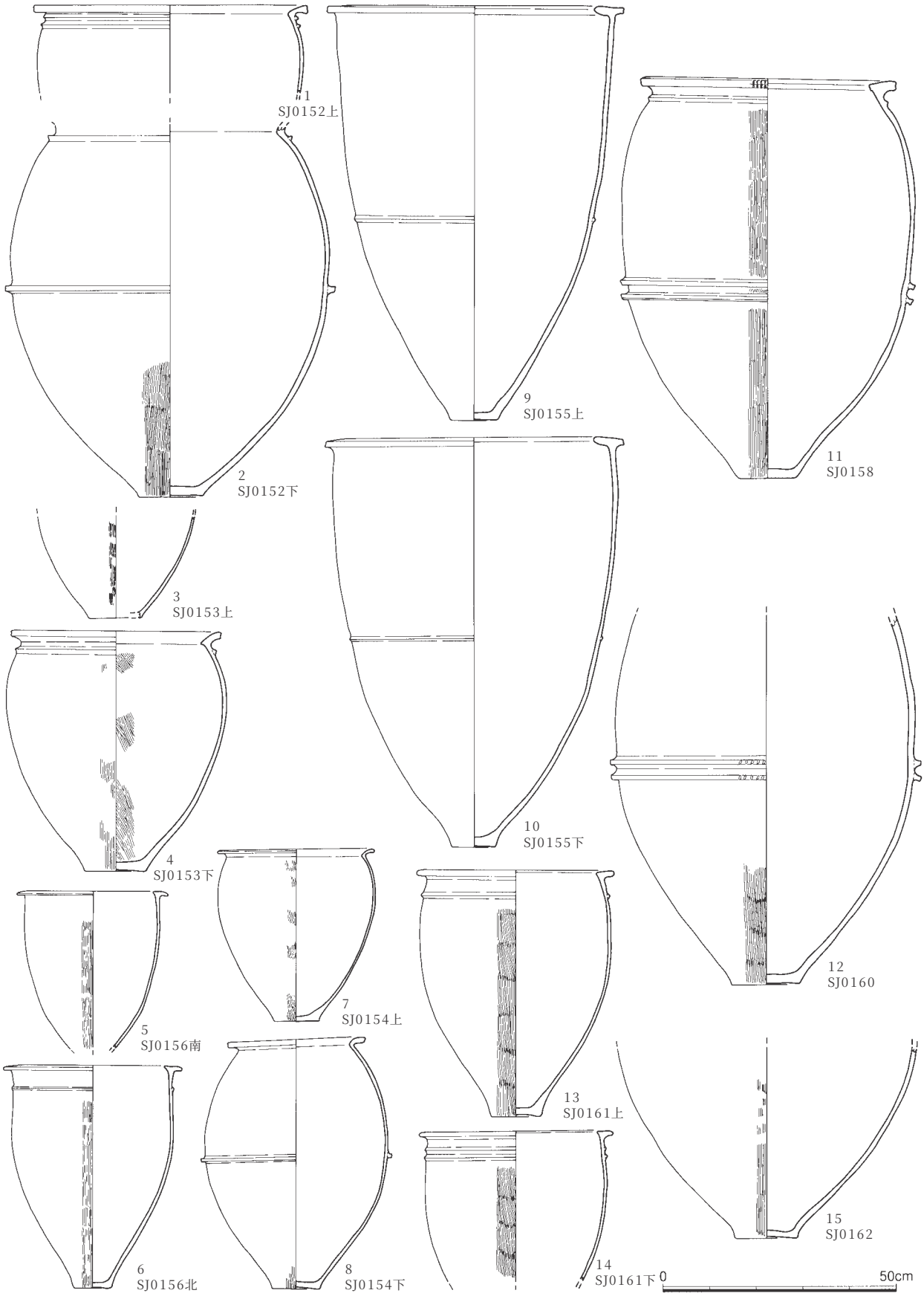

図10－59　墓域B甕棺4（1／12）

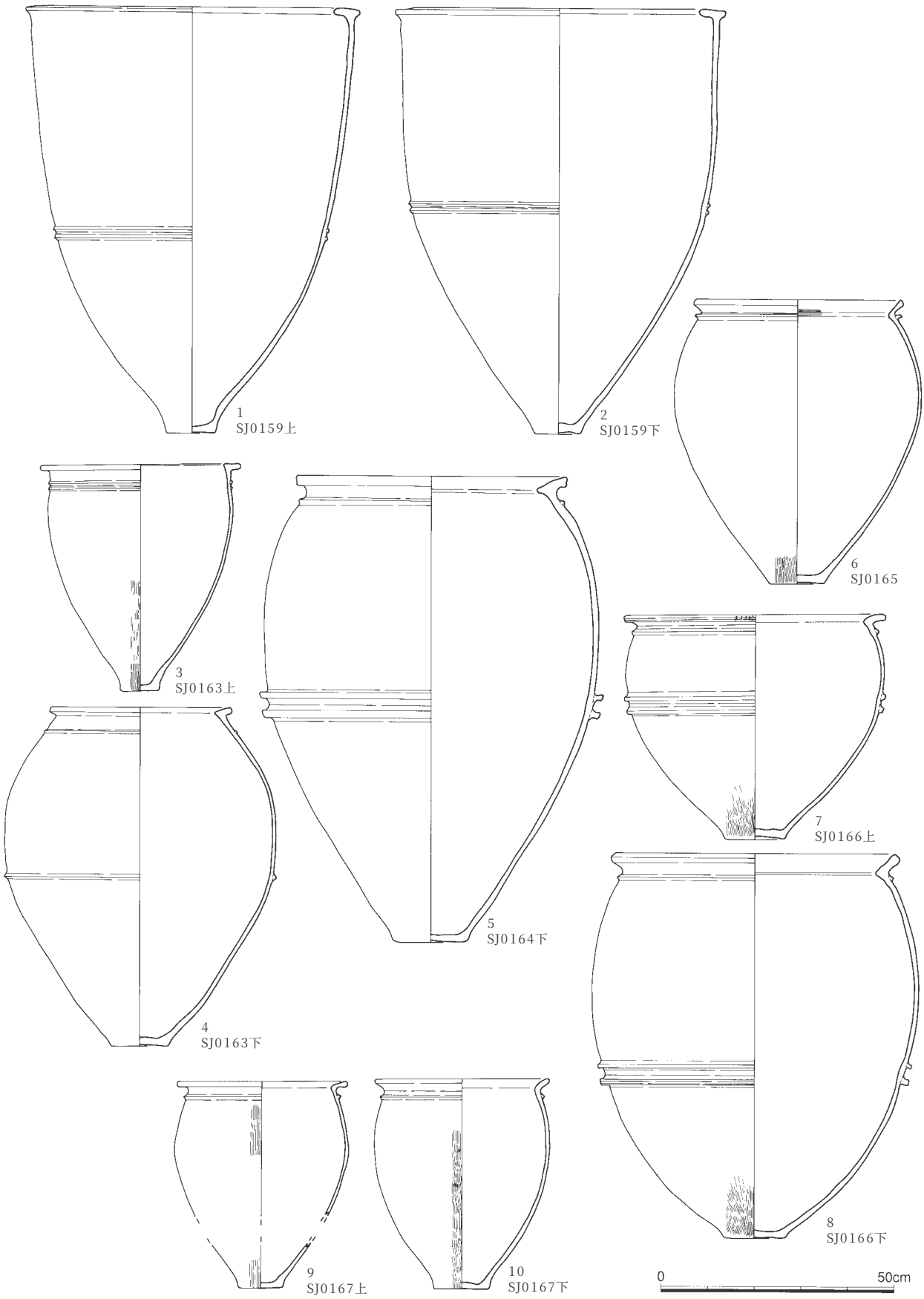

図10－60　墓域B甕棺5（1／12）

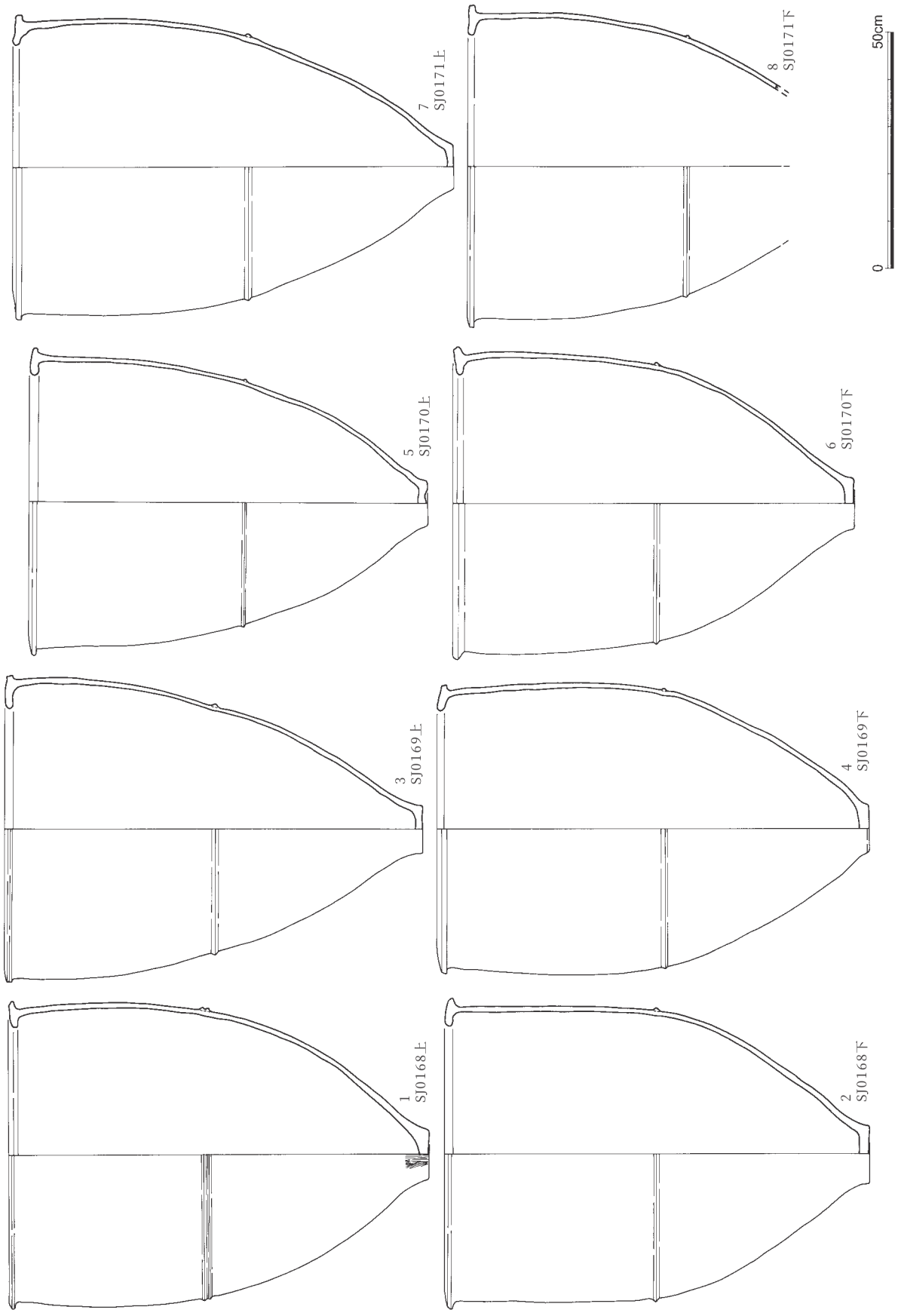

図10－61　墓域B甕棺6（1／12）

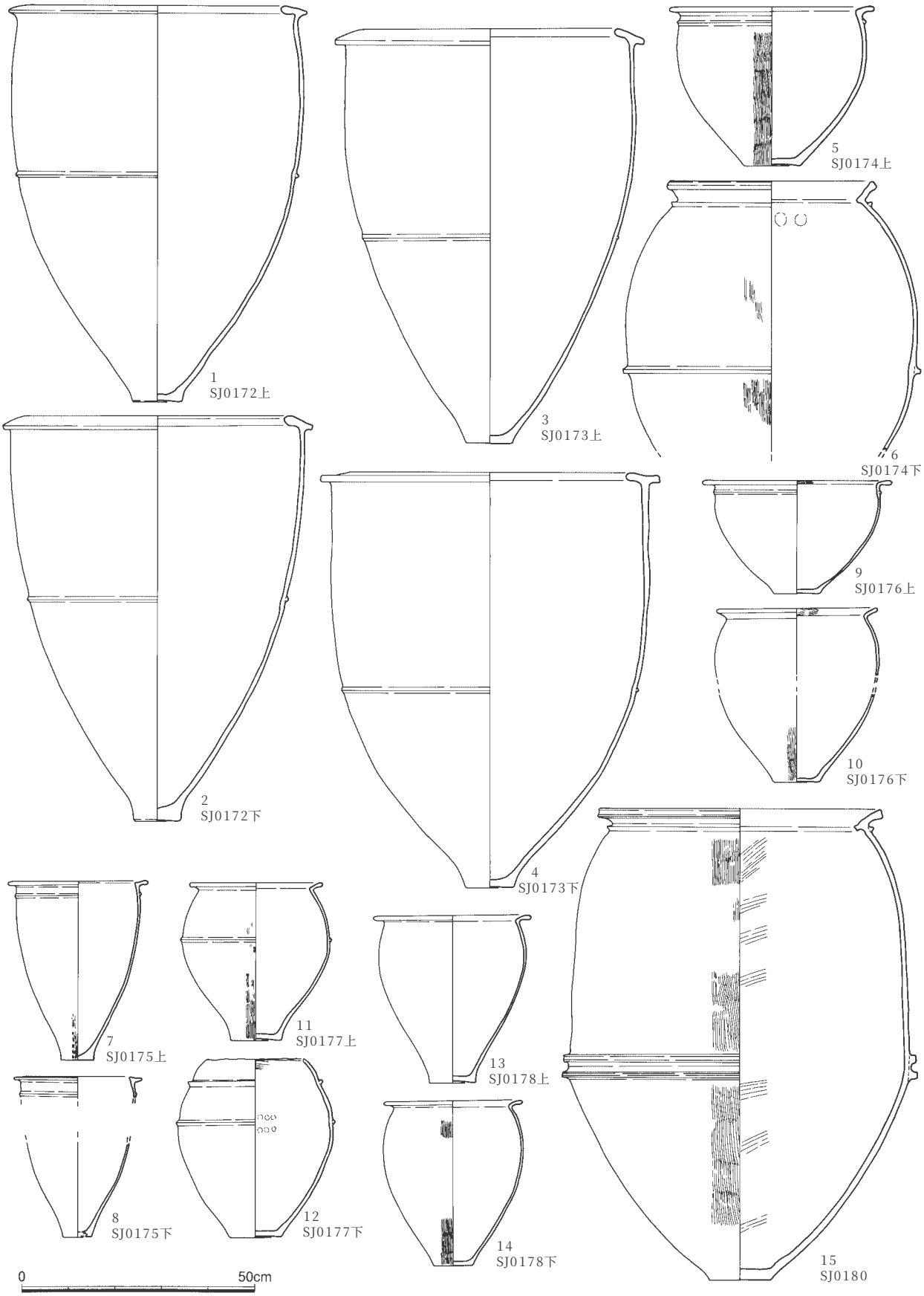

図10－62　墓域B甕棺7（1／12）

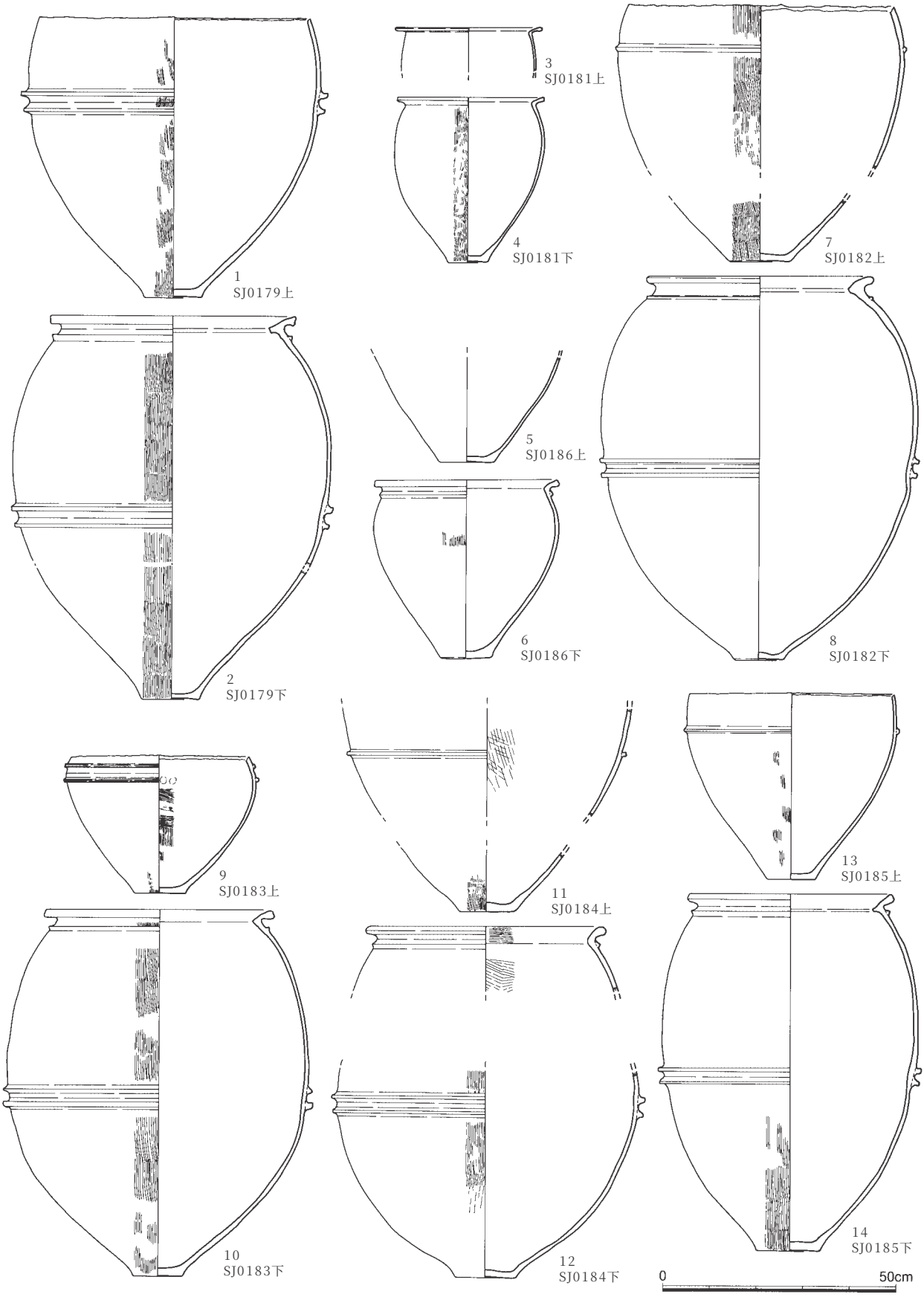

図10－63　墓域B甕棺8（1／12）

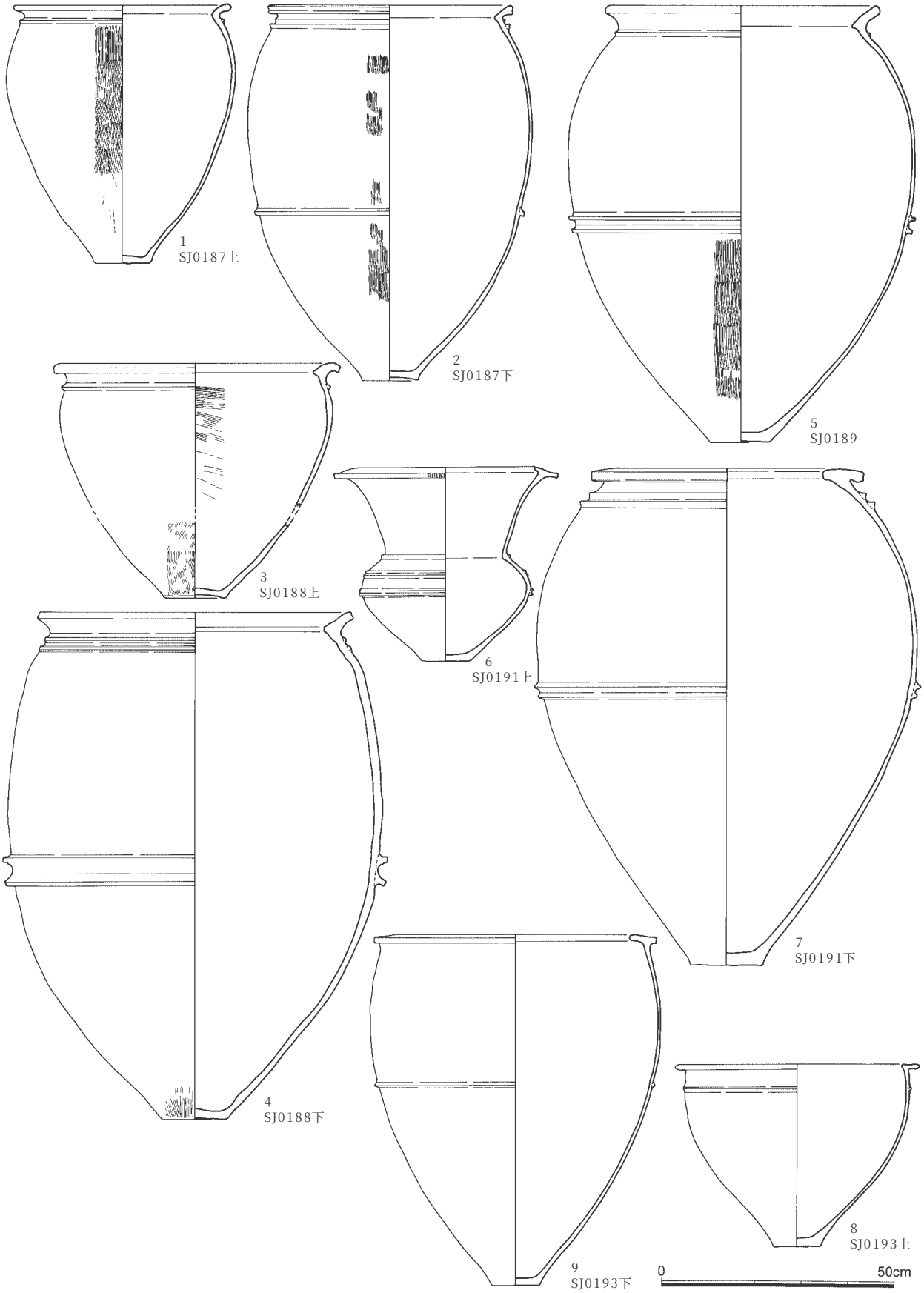

図10－64　墓域B甕棺9（1／12）

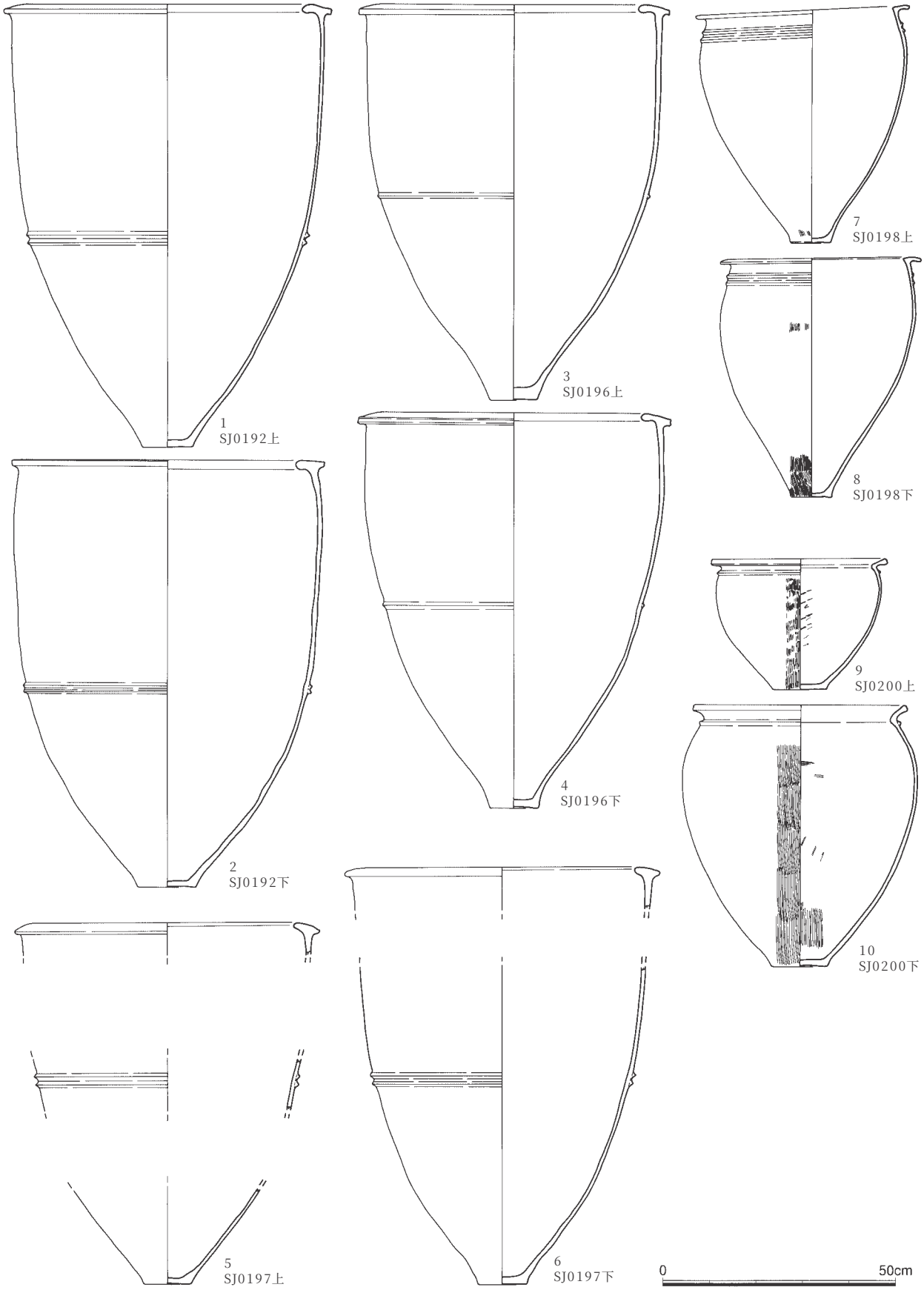

図10－65　墓域B甕棺10（1／12）

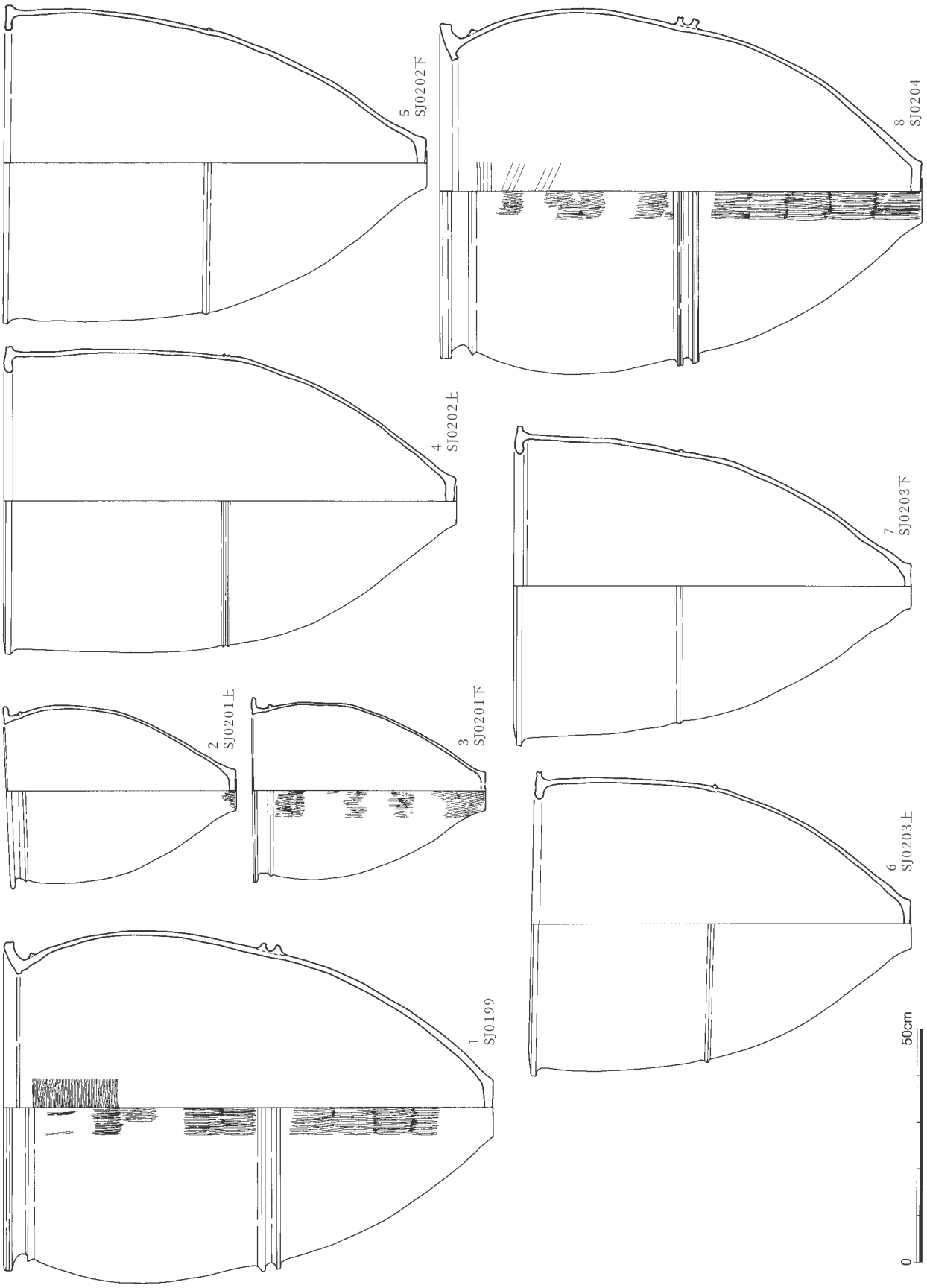

図10－66　墓域B甕棺11（1／12）

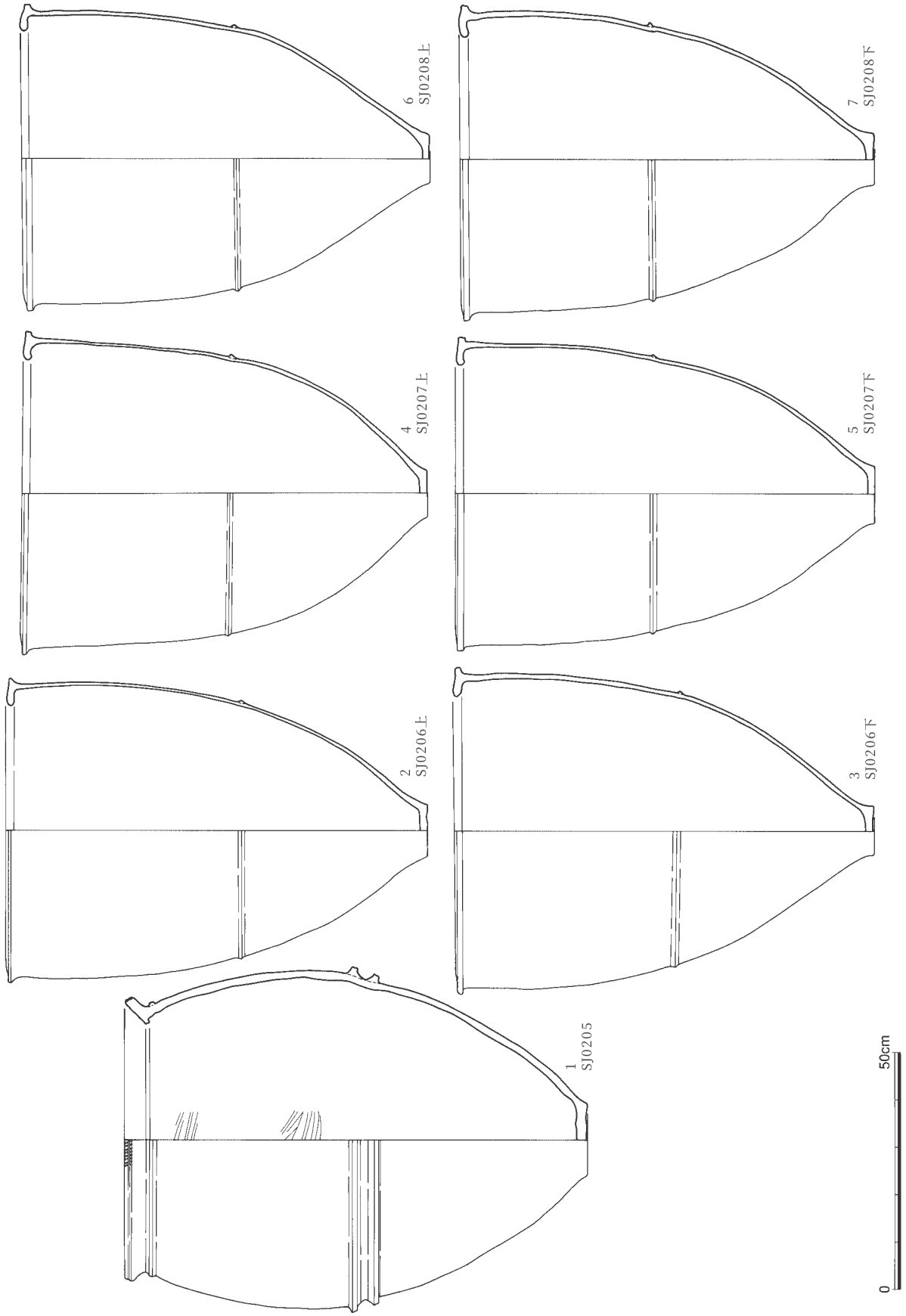

図10－67　墓域B甕棺12（1／12）

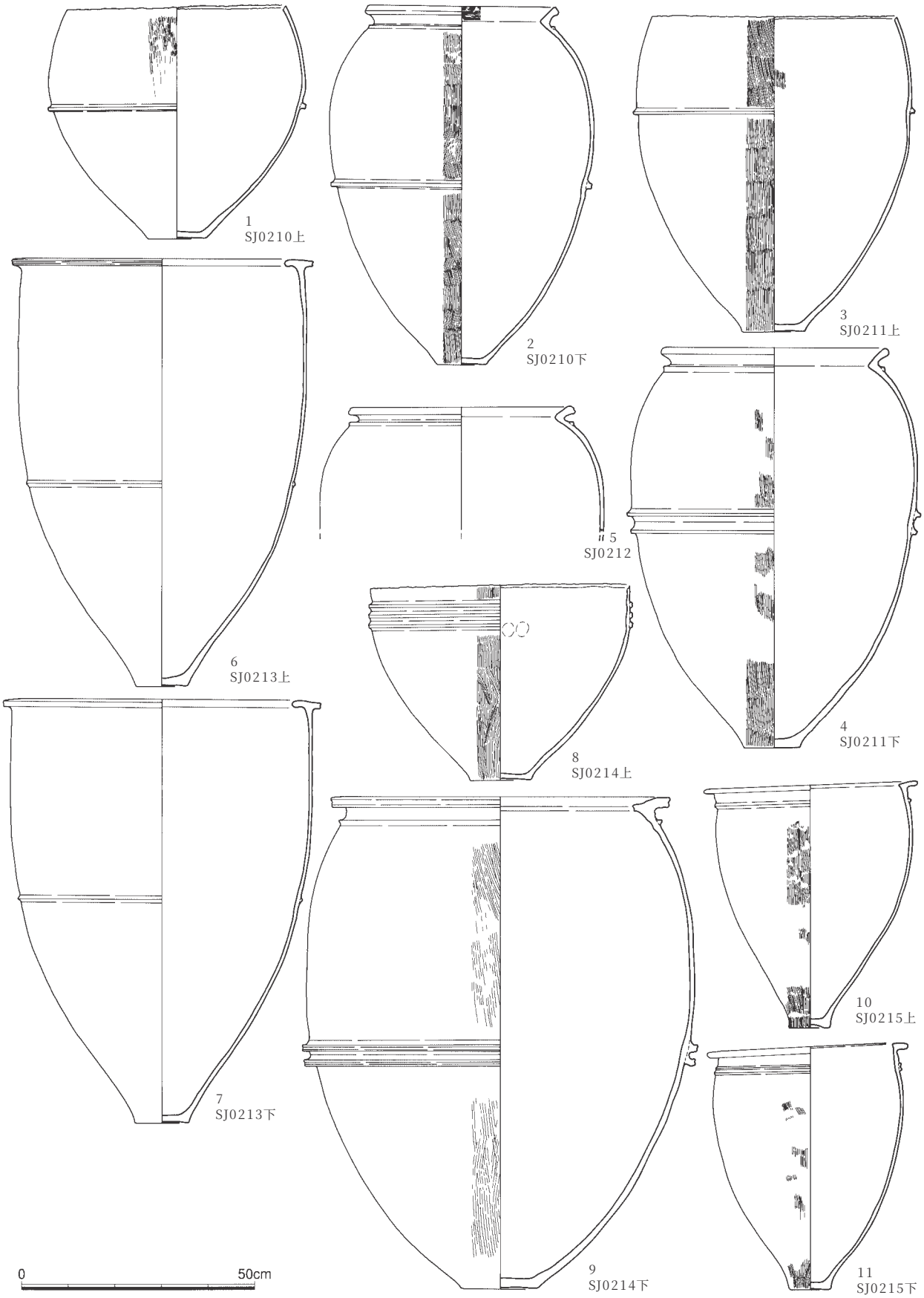

図10－68　墓域B甕棺13（1／12）

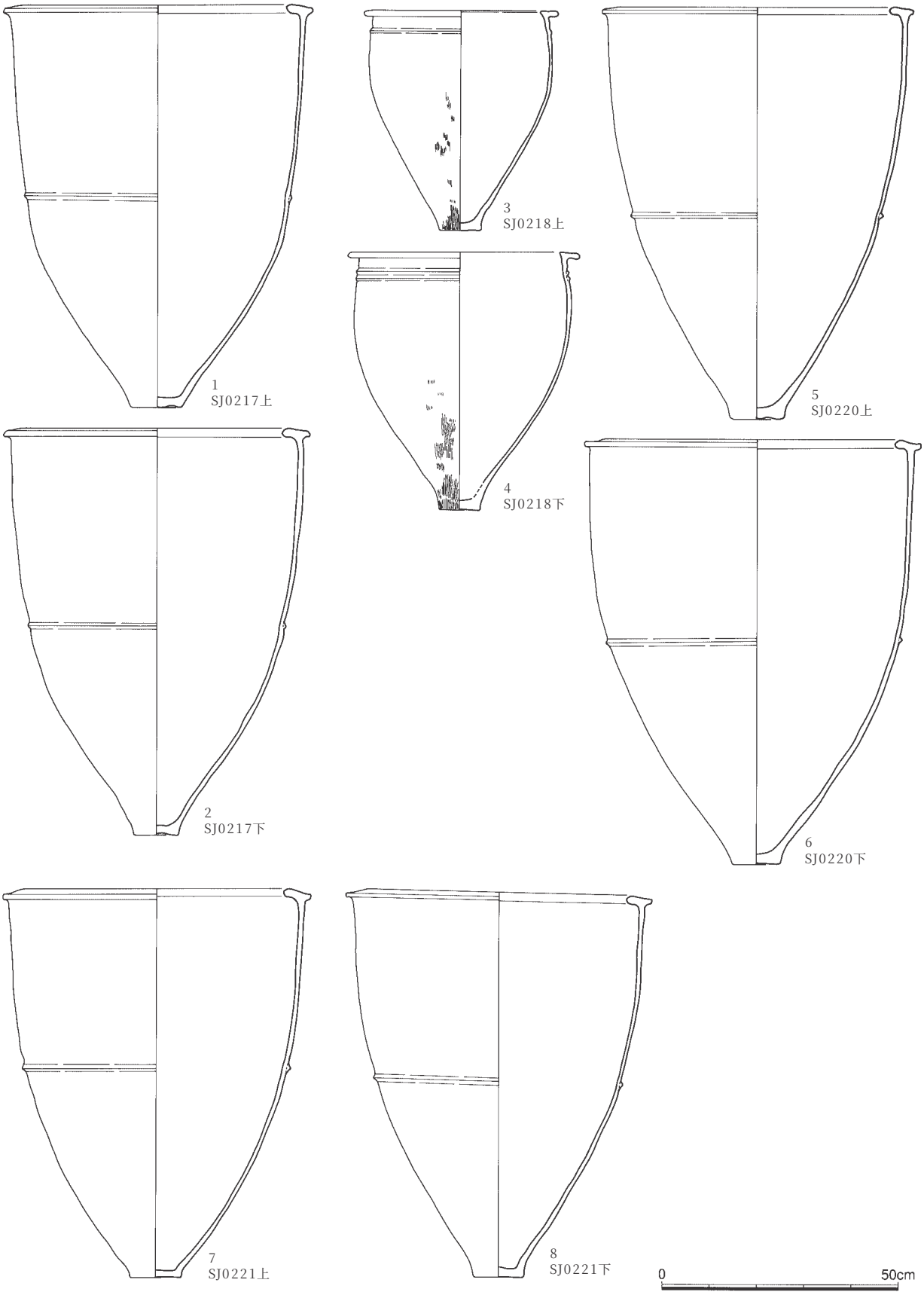

図10－69　墓域B甕棺14（1／12）

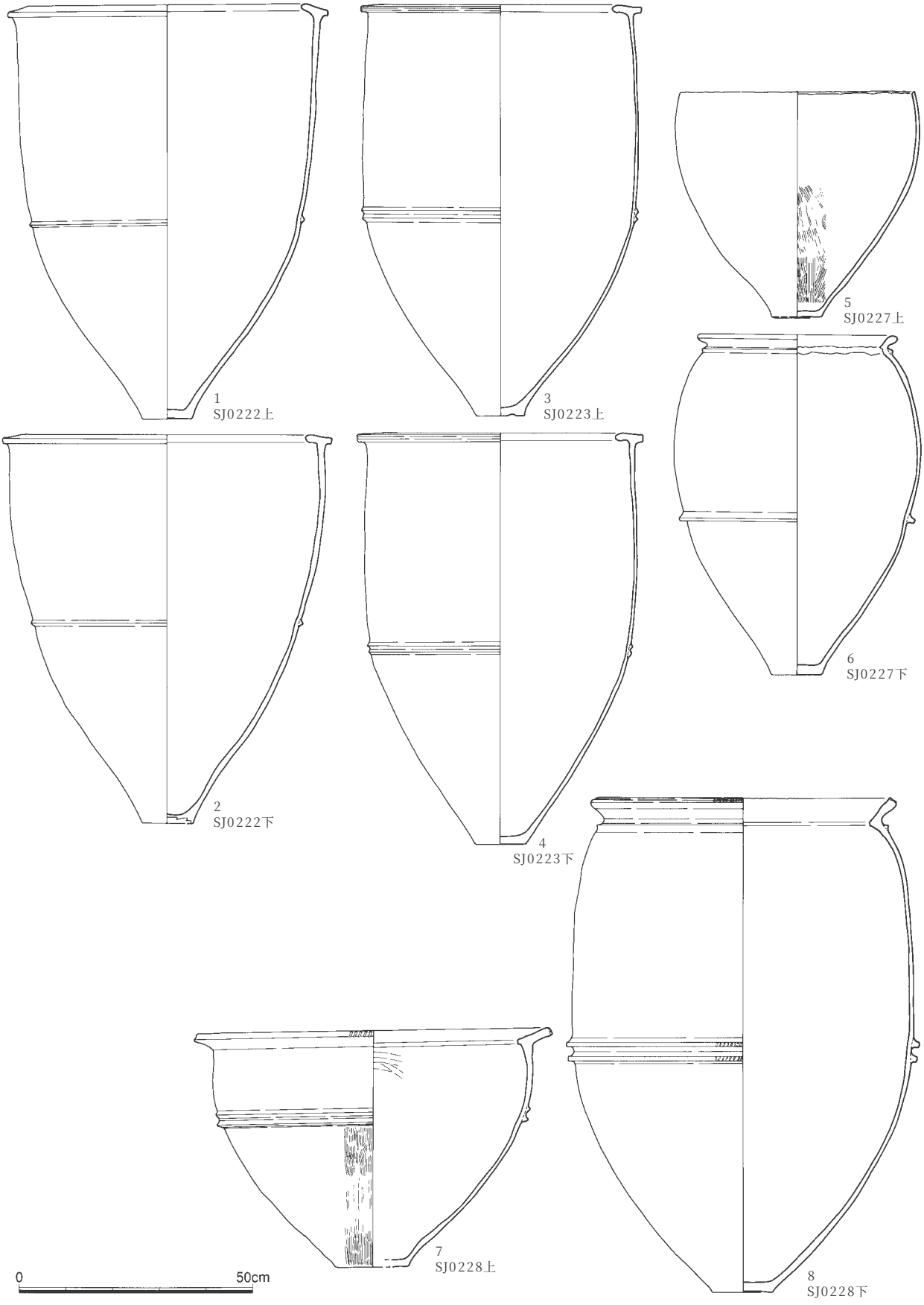

図10－70　墓域B甕棺15（1／12）

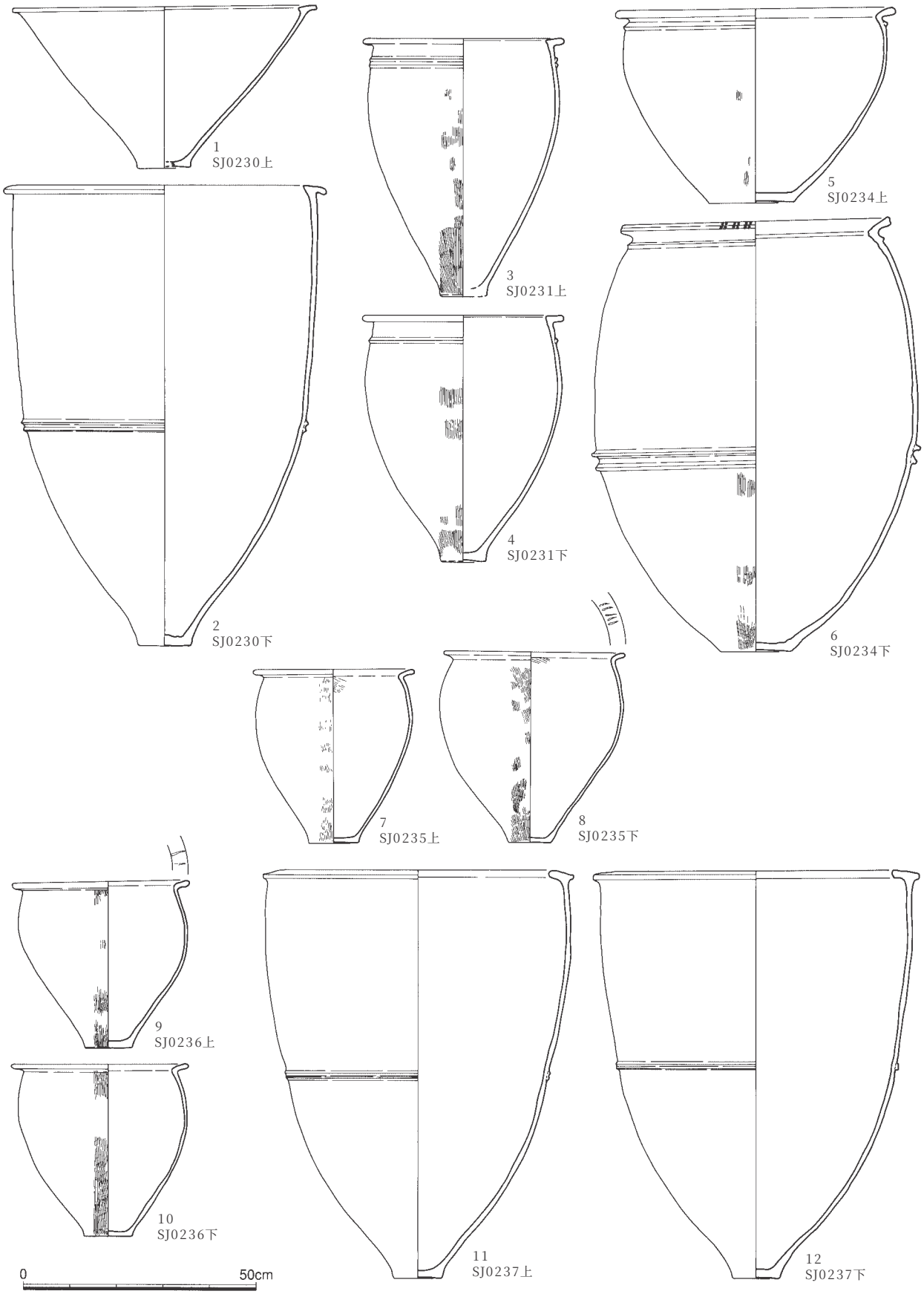

図10－71　墓域B甕棺16（1／12）

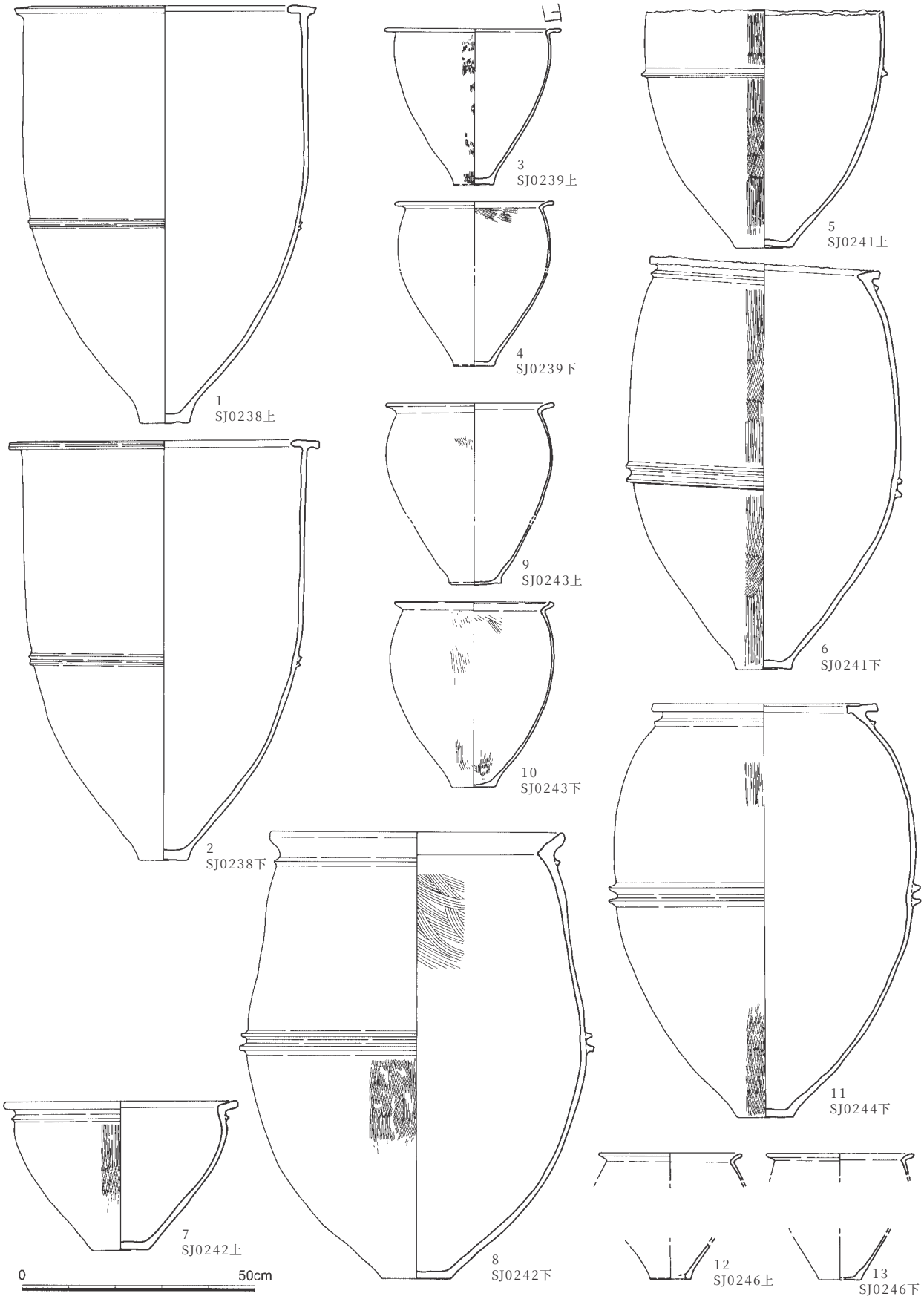

図10－72　墓域B甕棺17（1／12）

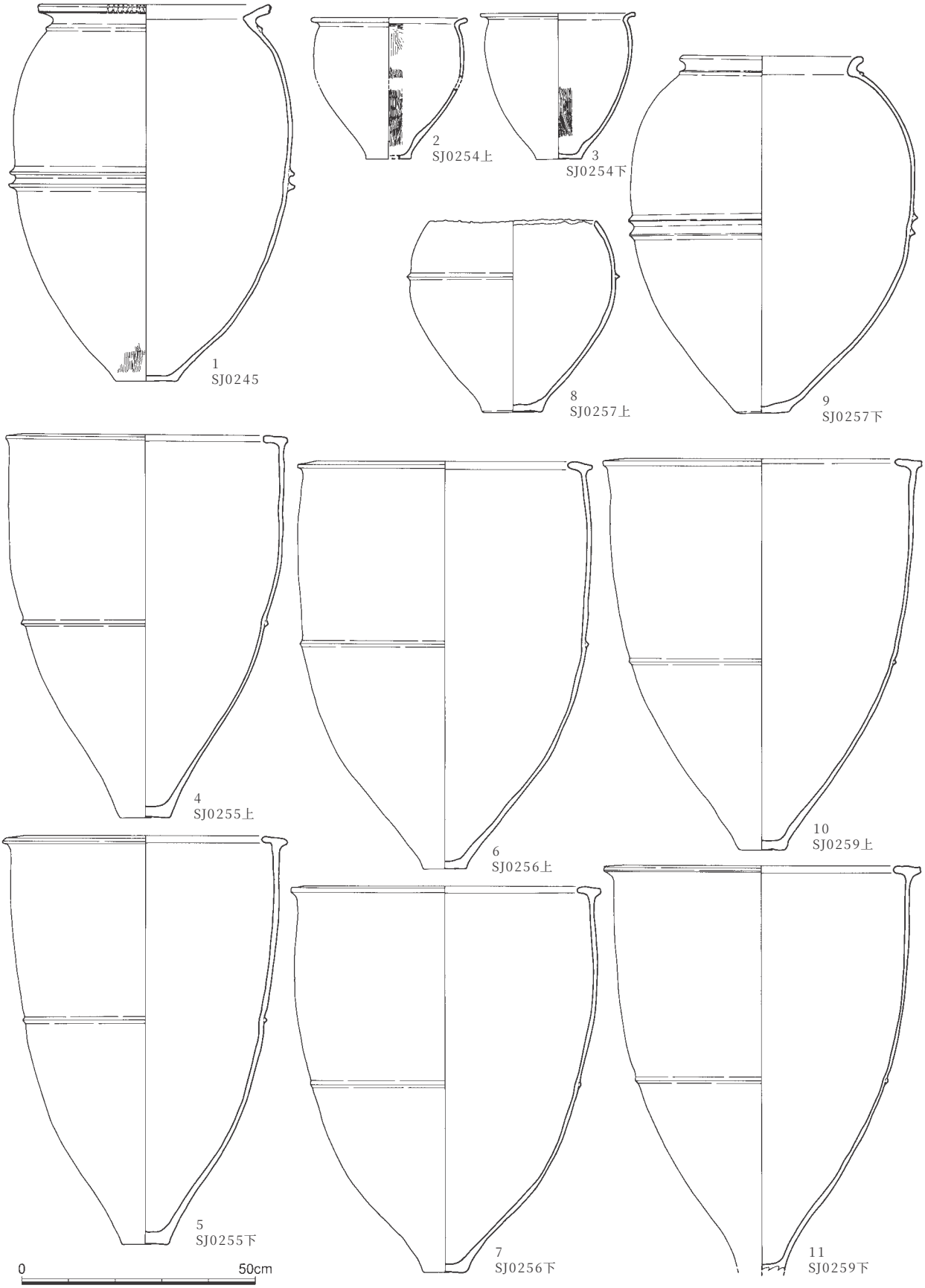

図10－73　墓域B甕棺18（1／12）

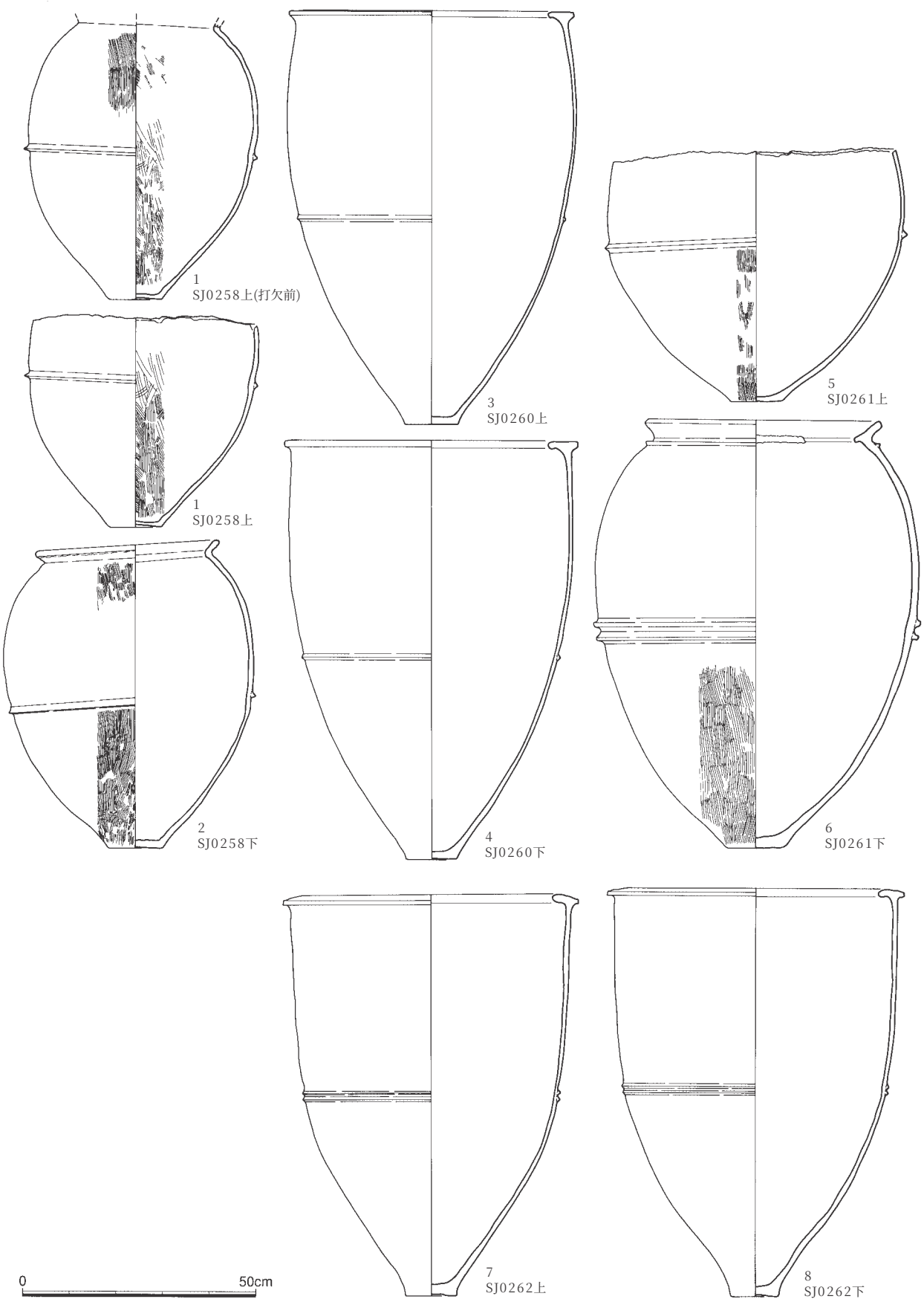

図10－74　墓域B甕棺19（1／12）

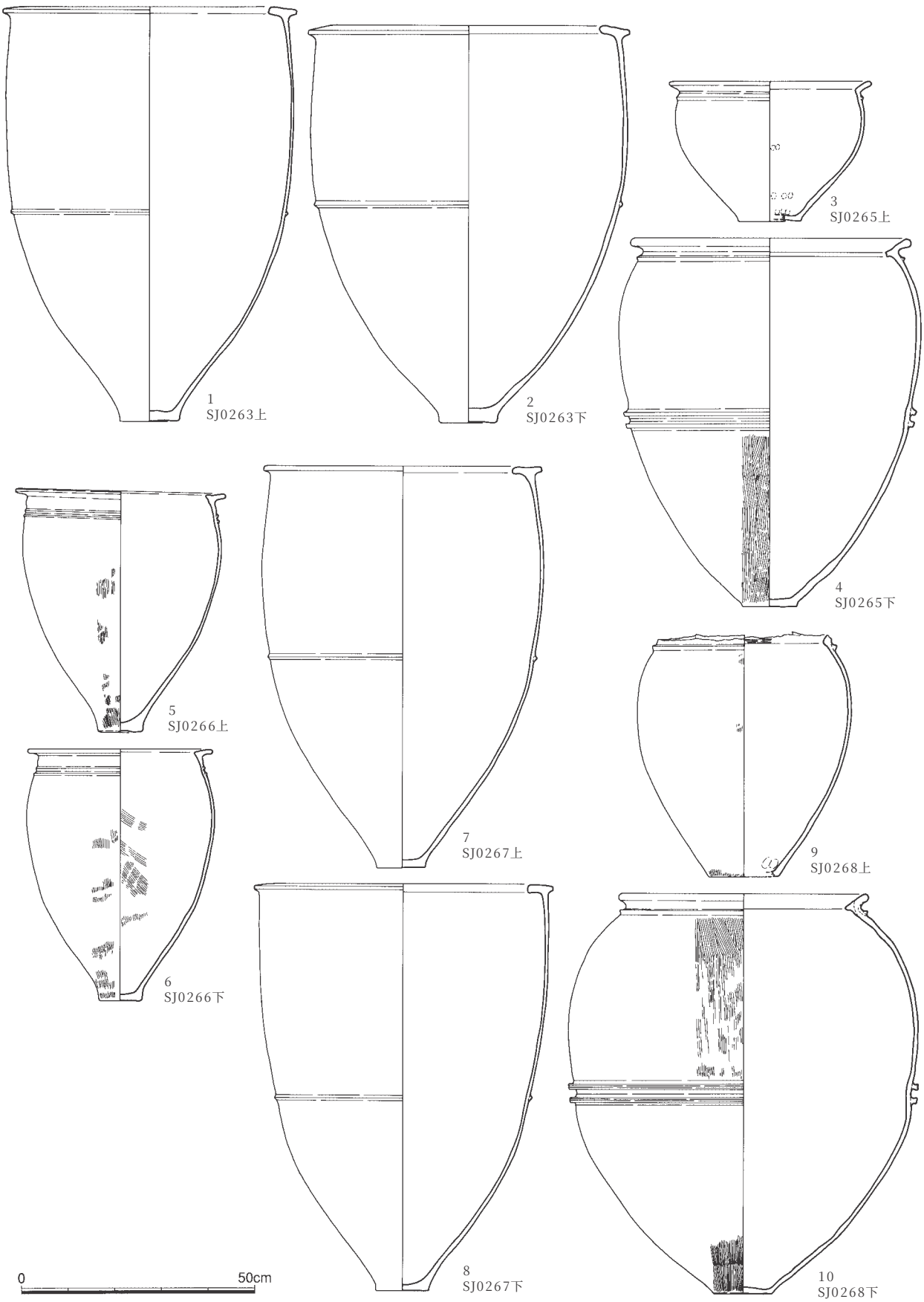

図10－75　墓域B甕棺20（1／12）

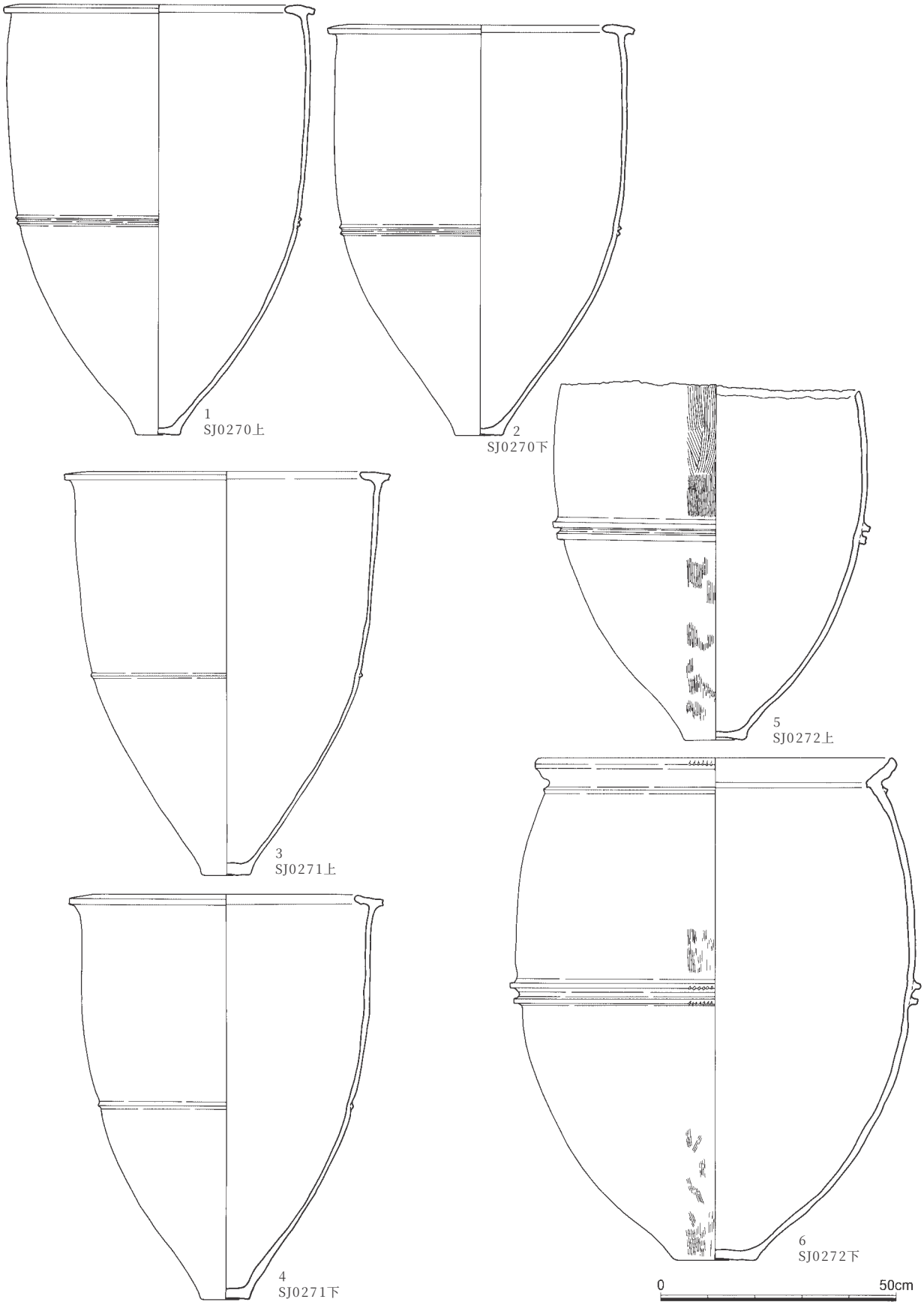

図10－76　墓域B甕棺21（1／12）

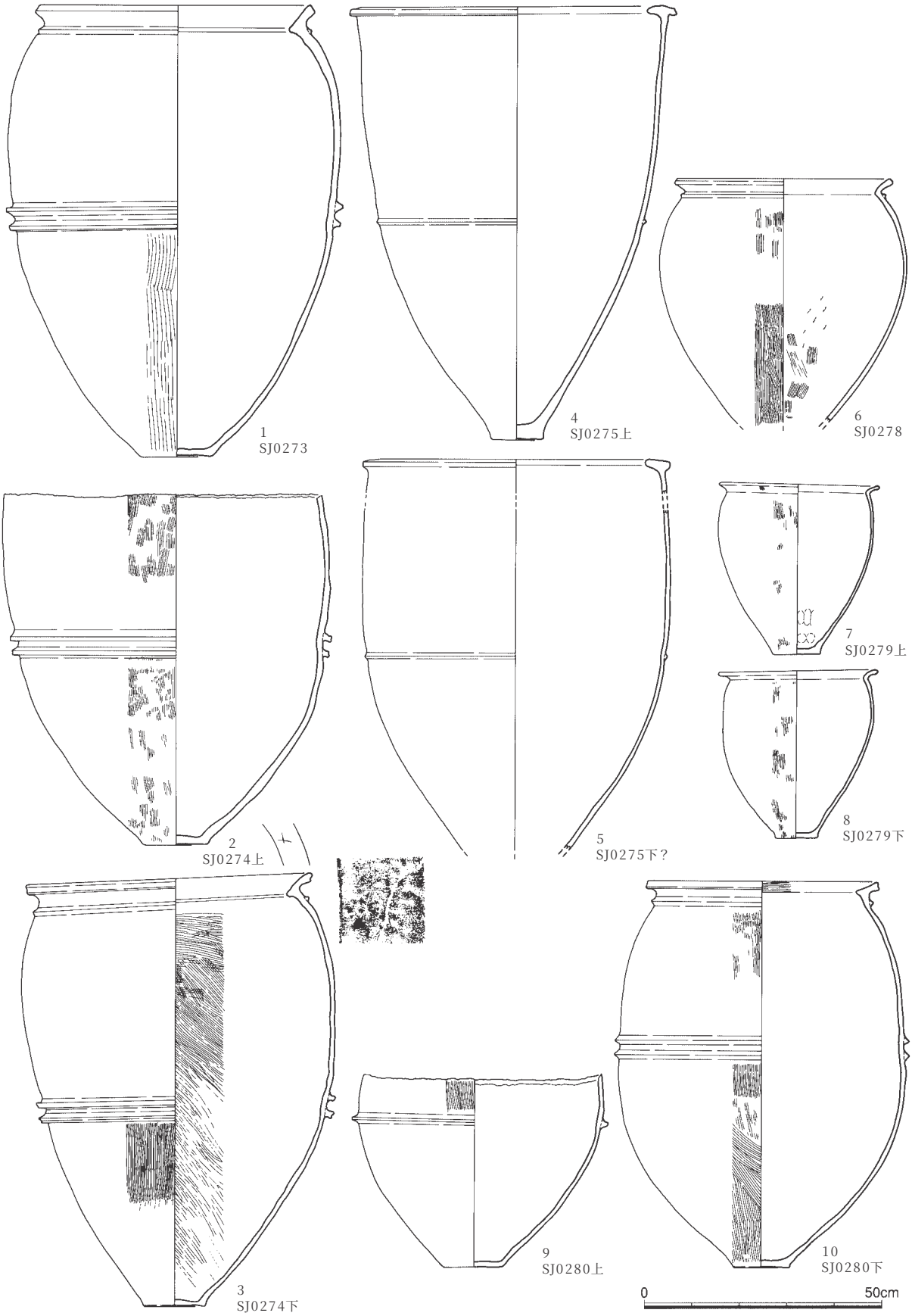

図10－77　墓域B甕棺22（1／12）

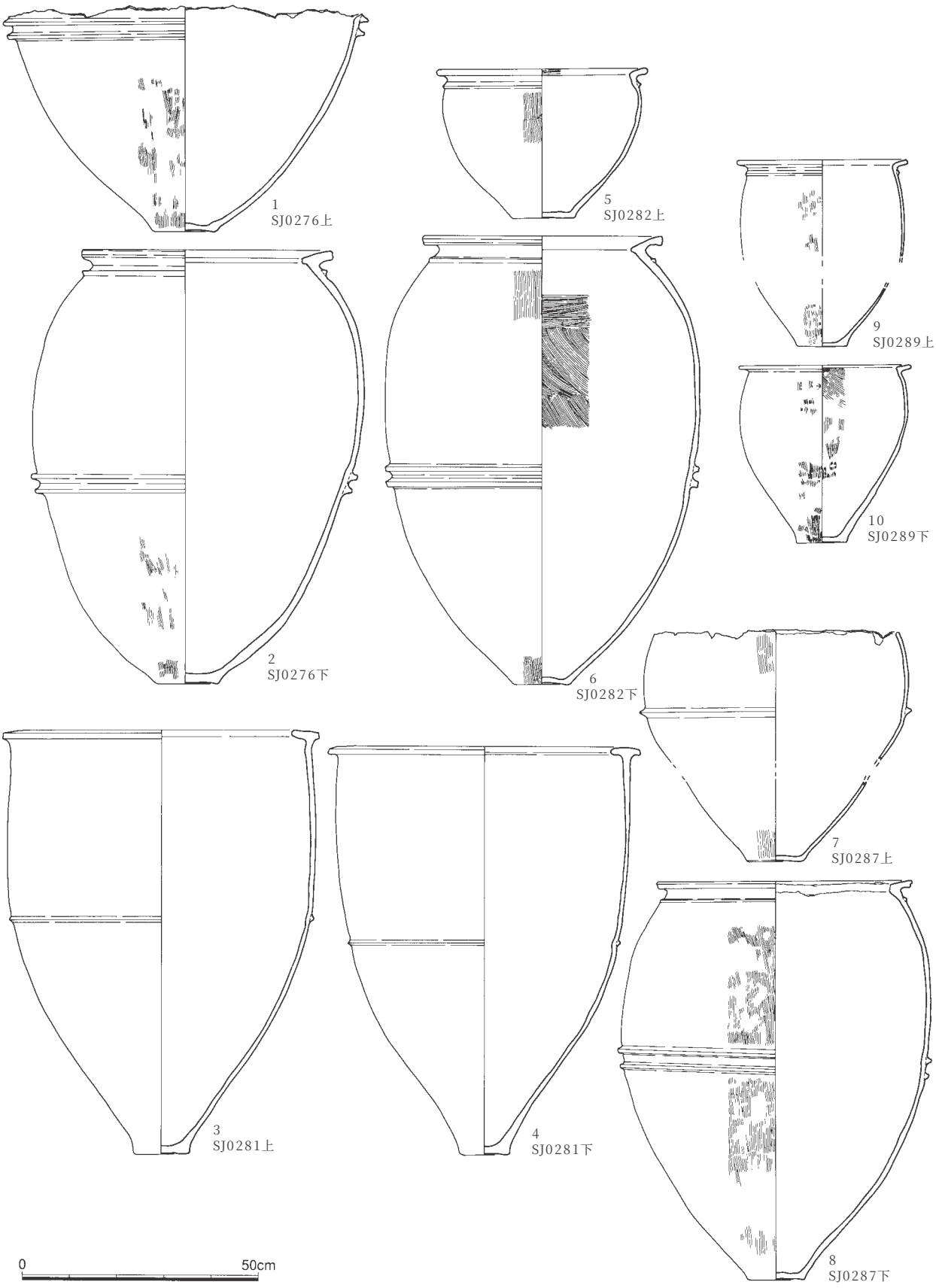

図10－78　墓域B甕棺23（1／12）

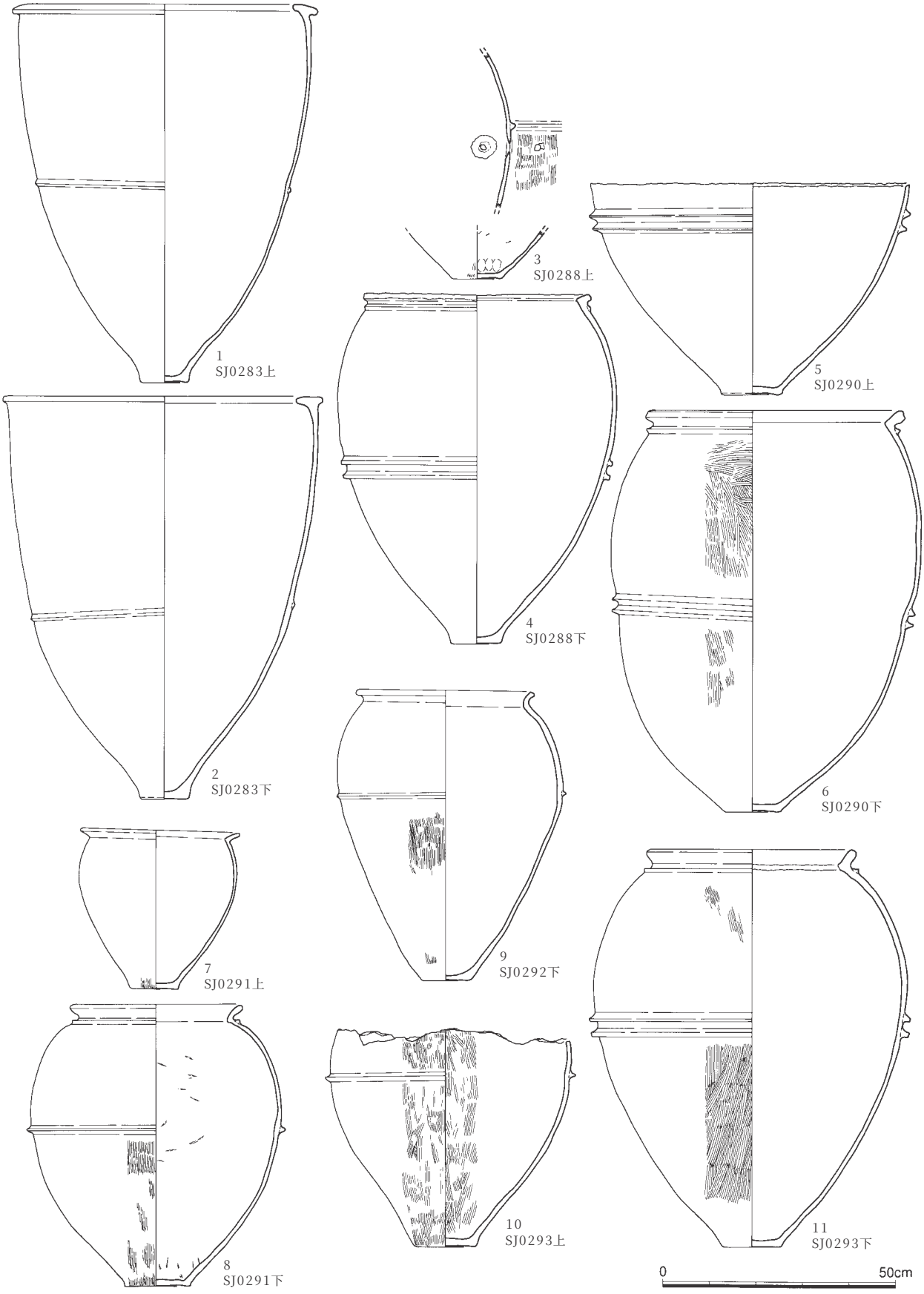

図10－79　墓域B甕棺24（1／12）

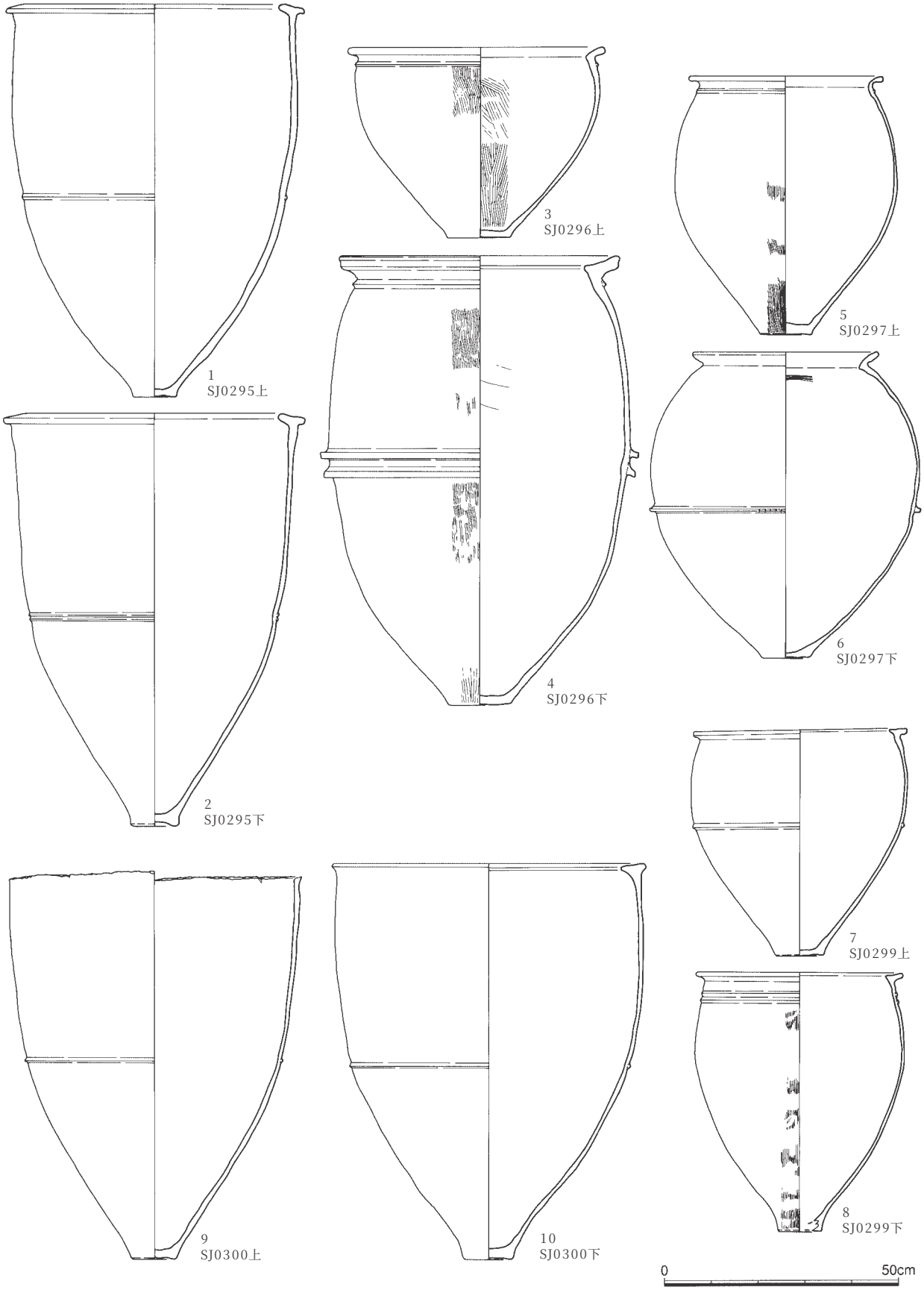

図10－80　墓域B甕棺25（1／12）

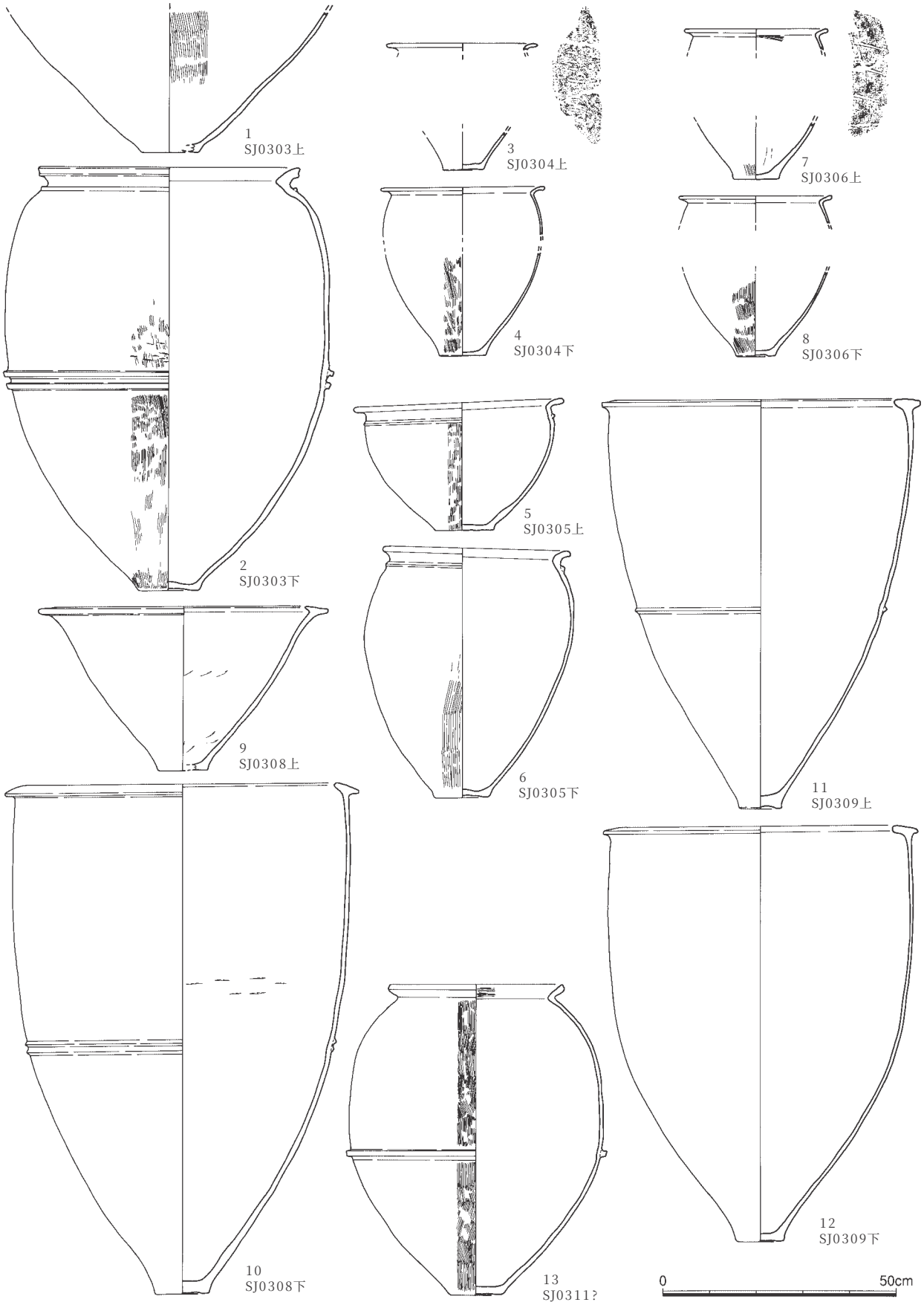

図10－81　墓域B甕棺26（1／12）

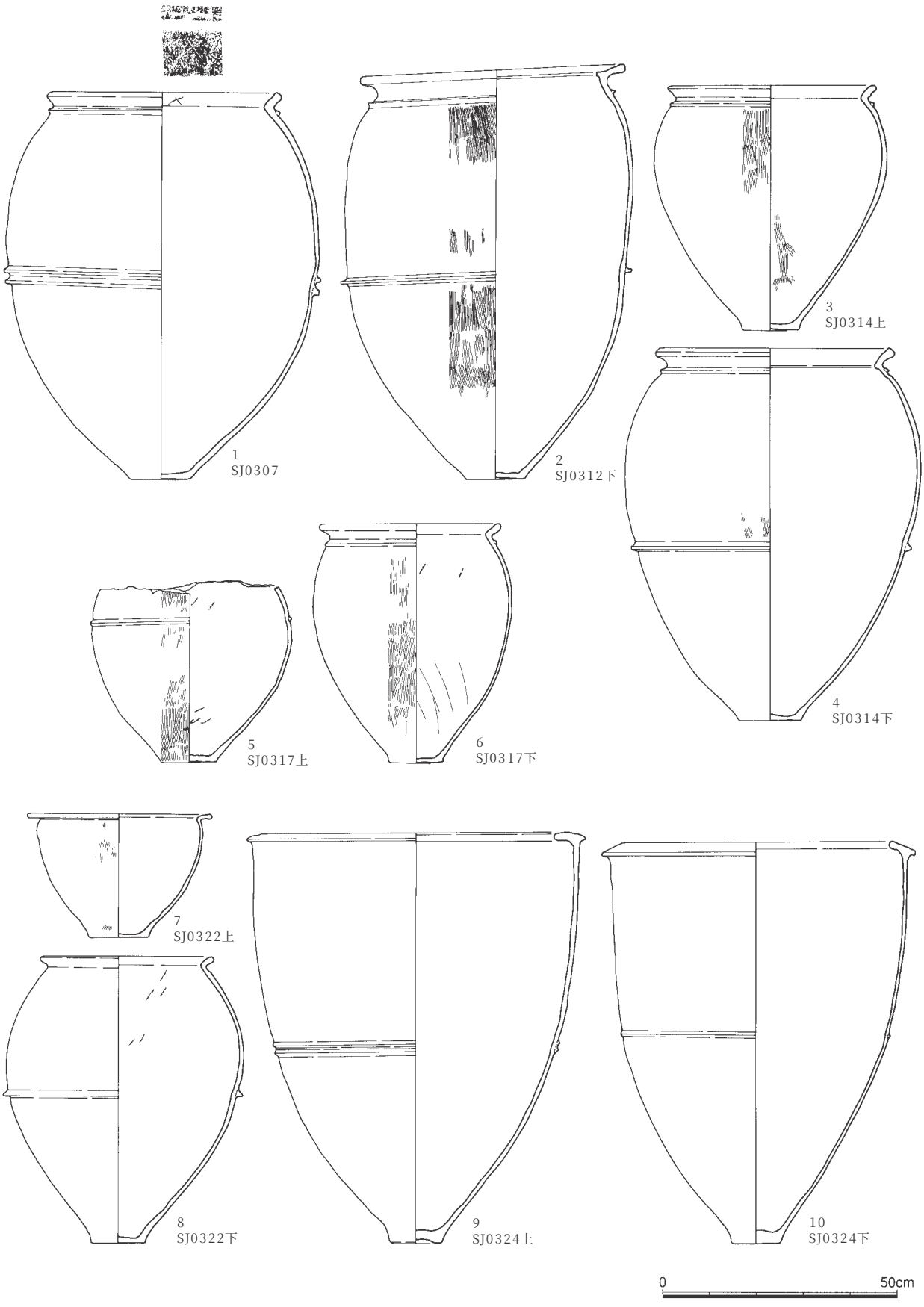

図10－82　墓域B甕棺27（1／12）

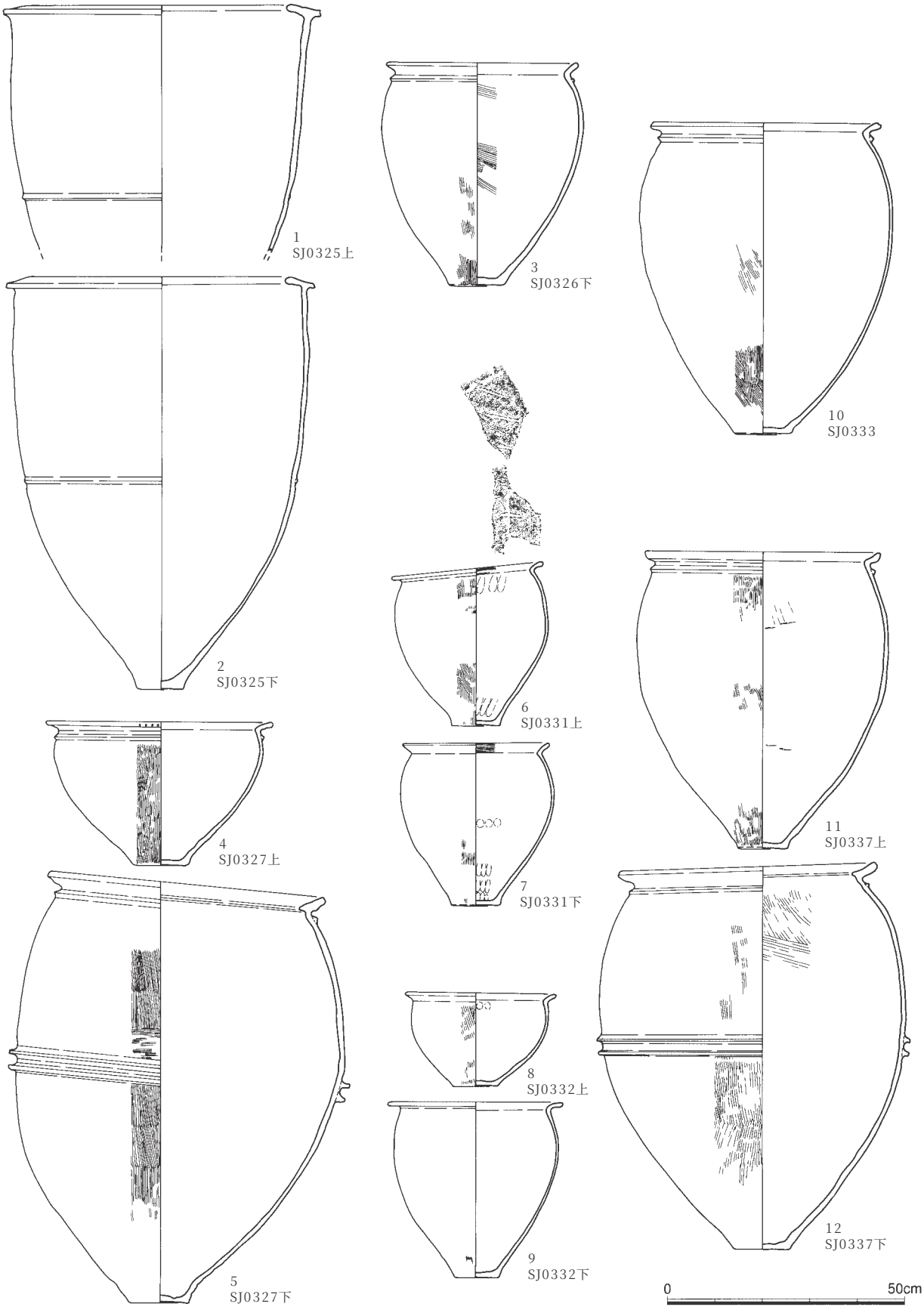

図10－83　墓域B甕棺28（1／12）

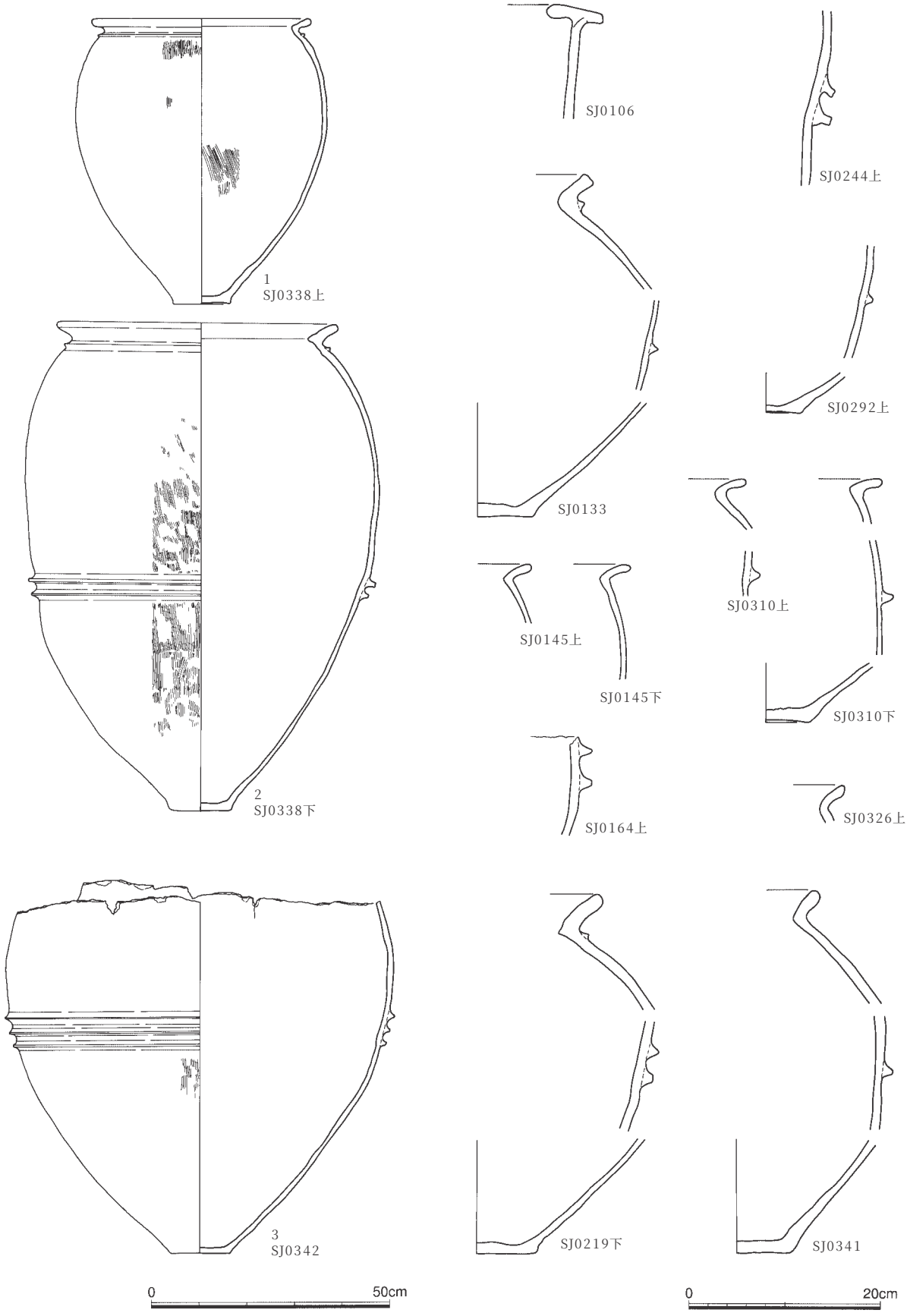

図10－84　墓域B甕棺29（1～3は1／12、他は1／6）

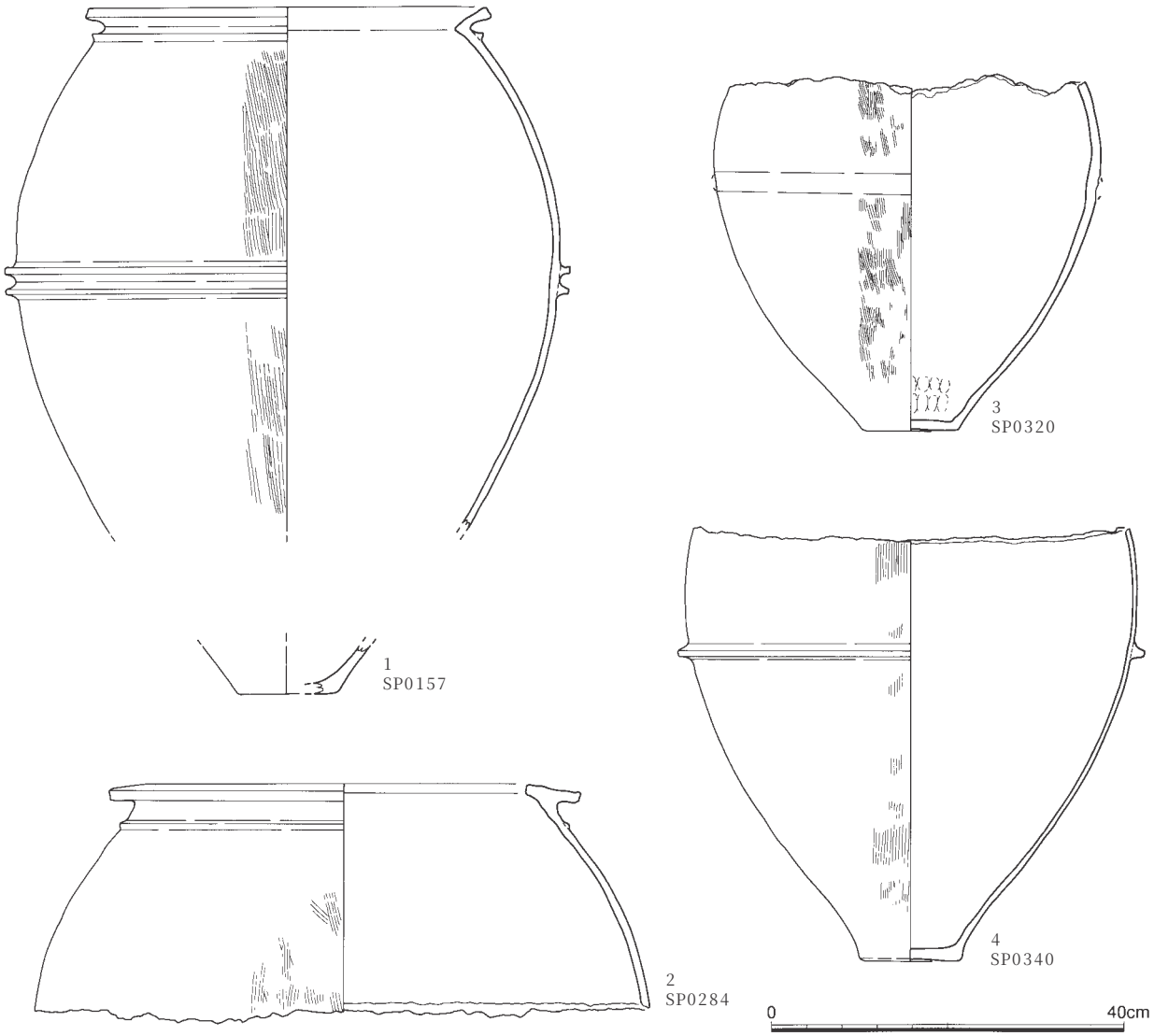

図10－85　墓域B出土弥生時代遺物1（1／8）

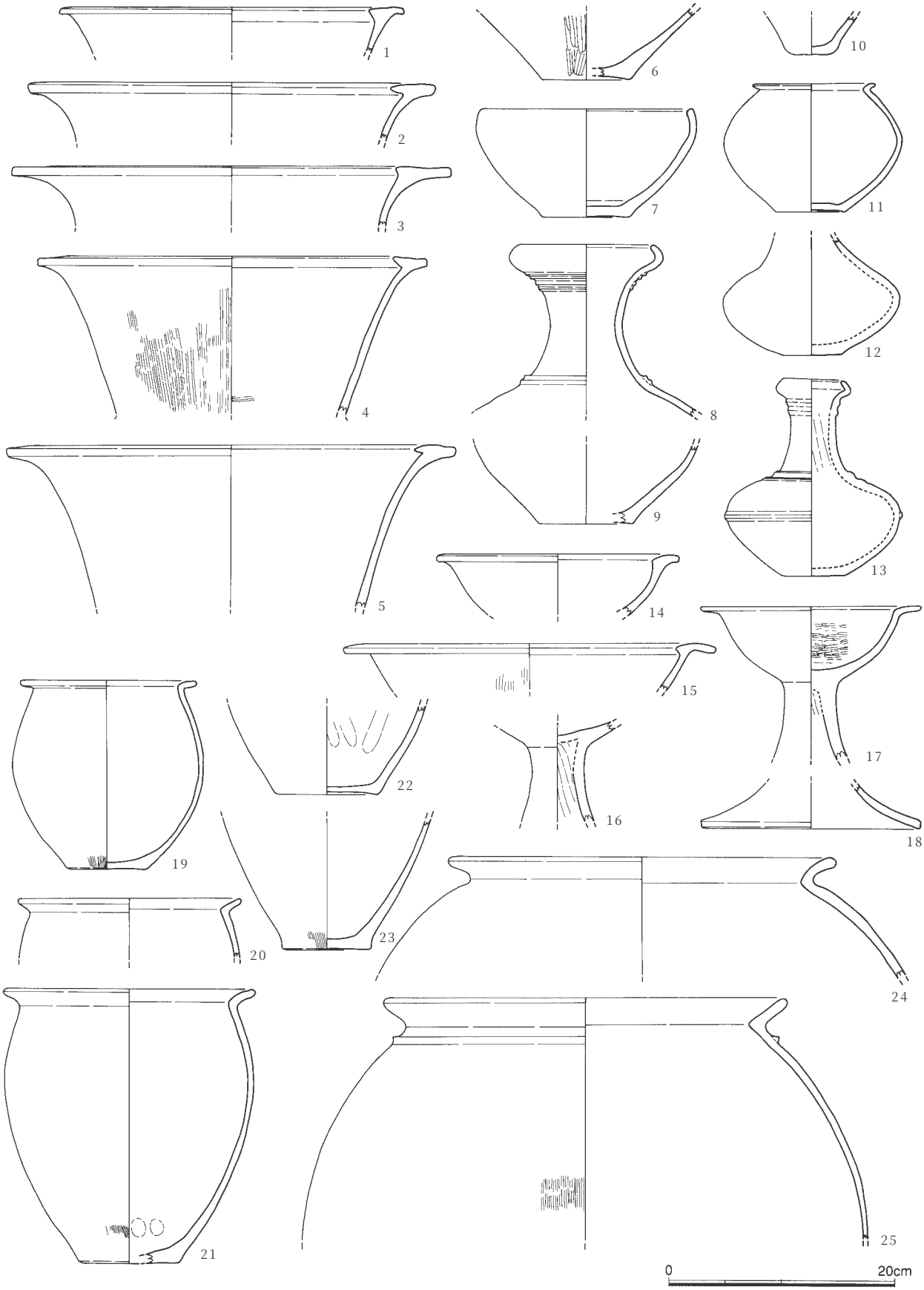

図10－86　墓域B出土弥生時代遺物2（1／5）

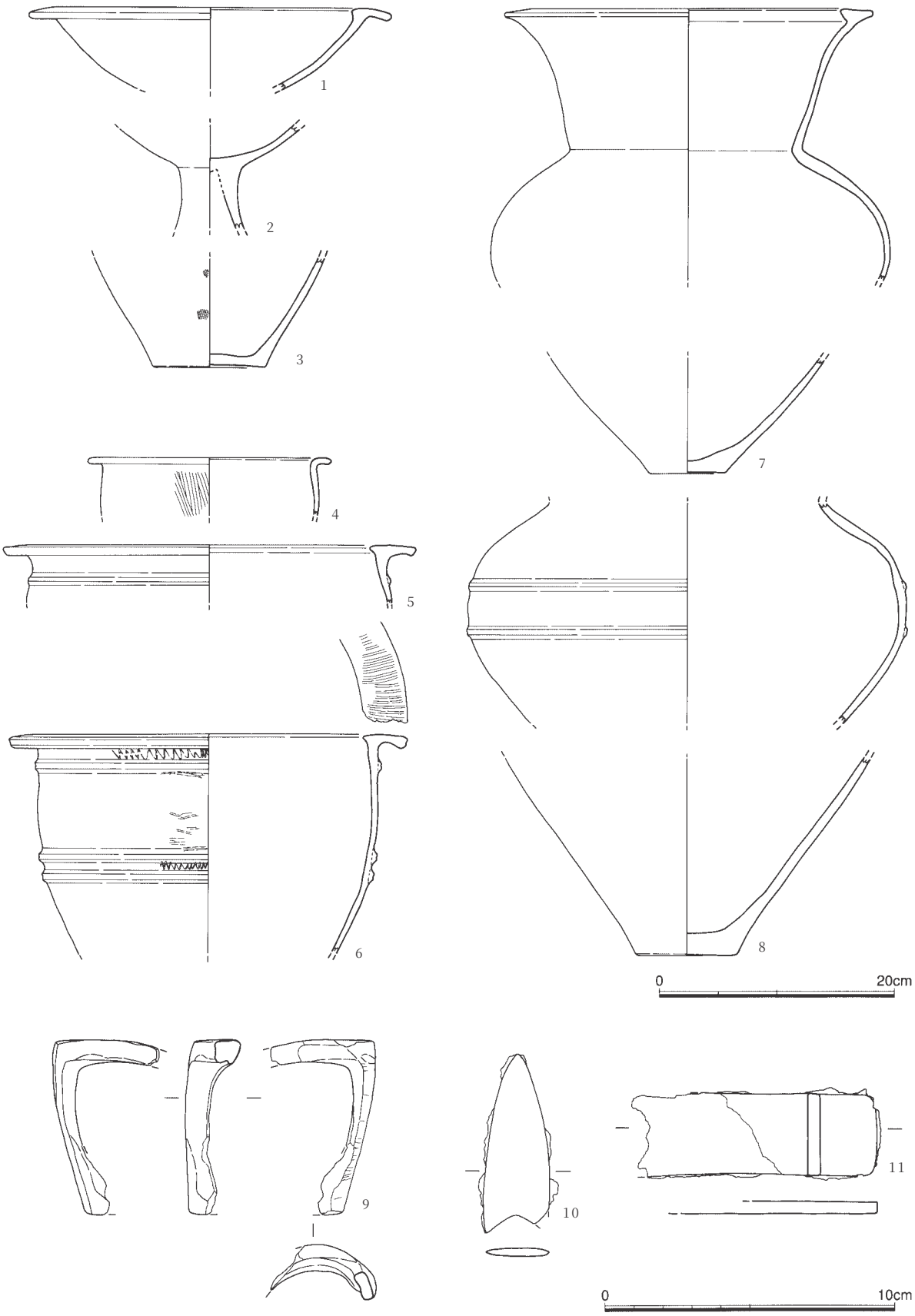

図10－87　墓域B出土弥生時代遺物3（1～8は1／5、9～11は1／2）

表10－7　柚比梅坂遺跡　墓域B　甕棺

番号		出土位置	種別	器種	寸法			特記事項	色調		備考	登録番号
挿図	遺物				口径	器高	底径		外面	内面		
10－56	1	SJ0101上	弥生土器	鉢	33.4*	18.1	8.6	-	浅黄	浅黄	-	99001232
10－56	2	SJ0101下	弥生土器	甕	34.6*	48.9	8.1	-	浅黄橙	浅黄橙	-	99001233
10－56	3	SJ0103南	弥生土器	甕	33.2*	-	-	-	橙	橙	上下不明	99001235
10－56	4	SJ0103北	弥生土器	甕	33.8*	-	7.1	-	橙	橙	上下不明	99001234
10－56	5	SJ0104南	弥生土器	甕	46.0*	-	9.2	-	橙	橙	上下不明	99001296
10－56	6	SJ0104北	弥生土器	甕	47.6*	-	7.6	-	橙	橙	上下不明	99001295
10－56	7	SJ0105	弥生土器	甕	31.0*	-	7.4	-	橙	橙	上下不明	99001294
10－56	8	SJ0107上	弥生土器	甕	33.3	37.4	7.9	-	橙・にぶい黄橙	橙	-	99001293
10－56	9	SJ0107下	弥生土器	甕	35.3	36.4	8.0	-	橙	橙	-	99001761
10－56	10	SJ0108	弥生土器	甕	40.4*	-	11.2	-	にぶい黄橙	にぶい黄橙	口縁部は別個体？	99001238
10－56	11	SJ0109	弥生土器	甕	-	-	14.4*	-	浅黄橙	浅黄橙	-	01003417
10－56	12	SJ0111東	弥生土器	甕	39.6*	48.6	8.4	-	橙	橙	上下不明	99001298
10－56	13	SJ0111西	弥生土器	甕	40.0*	52.8	8.8	-	橙	橙	上下不明	99001297
10－56	14	SJ0112上	弥生土器	鉢	30.0*	-	-	-	浅黄橙	浅黄橙	-	99001299
10－56	15	SJ0112下	弥生土器	甕	29.0*	32.5	9.5	-	橙	橙	-	99001300
10－56	16	SJ0113南	弥生土器	甕	-	-	10.4	-	浅黄橙	灰	上下不明	99001185
10－56	17	SJ0113北	弥生土器	鉢	35.9*	32.2	9.8	口縁～胴部内外面丹塗り	明黄褐	明黄褐	上下不明	99001223
10－56	18	SJ0114南	弥生土器	甕	31.6*	-	7.5	-	橙	橙	上下不明	99001187
10－56	19	SJ0114北	弥生土器	甕	32.3*	-	7.5	-	橙	橙	上下不明	99001186
10－56	20	SJ0115南	弥生土器	甕	33.0*	39.0	8.2	-	にぶい橙	にぶい橙	上下不明	99000127
10－56	21	SJ0115北	弥生土器	甕	32.6*	39.0	7.9	-	にぶい橙	にぶい橙	上下不明	99000126
10－56	22	SJ0116北	弥生土器	甕	37.3*	38.7	7.7	-	橙	橙	上下不明	99001016
10－56	23	SJ0116南	弥生土器	甕	33.9*	-	7.9	-	明黄橙	明黄橙	上下不明	99001015
10－56	24	SJ0117上	弥生土器	甕	32.2*	39.0	8.2	-	にぶい橙	にぶい橙	-	99001246
10－56	25	SJ0117下	弥生土器	甕	31.8*	38.6	7.7	口縁上面に沈線文	にぶい黄橙	にぶい黄橙	-	99000231
10－56	26	SJ0118西	弥生土器	甕	43.2*	-	-	-	橙	橙	上下不明	99001755
10－56	27	SJ0118東	弥生土器	甕	44.8*	55.0	9.2	-	橙	橙	上下不明	99001756
10－57	1	SJ0119上	弥生土器	甕	29.2*	39.4	7.2	-	橙	橙	-	99001239
10－57	2	SJ0119下	弥生土器	甕	38.0*	-	-	-	橙	橙	-	99001248
10－57	3	SJ0120南	弥生土器	甕	40.2*	-	-	-	橙	橙	上下不明	99001217
10－57	4	SJ0120北	弥生土器	甕	41.9*	-	-	-	橙	橙	上下不明	99001218
10－57	5	SJ0121上	弥生土器	鉢?	-	-	10.5	口縁打欠，外面丹塗り痕跡	黄橙	黄橙	-	99001017
10－57	6	SJ0121下	弥生土器	甕	36.4*	45.8	9.4	-	にぶい黄褐	黒褐・灰黄褐	-	99001018
10－57	7	SJ0122	弥生土器	甕	63.2	-	-	-	橙	橙	-	99001878
10－57	8	SJ0124	弥生土器	甕	-	-	13.0	-	浅黄	浅黄	-	99001219
10－57	9	SJ0123上	弥生土器	甕	-	-	10.8*	-	にぶい橙	にぶい橙	-	99001213
10－57	10	SJ0123下	弥生土器	甕	59.2*	-	-	-	浅黄橙	浅黄橙	-	99001214
10－57	11	SJ0125北	弥生土器	甕	39.5*	-	-	-	橙	橙	上下不明	99000233
10－57	12	SJ0125南	弥生土器	甕	38.9*	-	-	-	橙	橙	上下不明	99000232
10－57	13	SJ0126	弥生土器	甕	-	-	11.0	-	浅黄橙	浅黄橙	-	99000234

表10－7　柚比梅坂遺跡　墓域B　甕棺

番号		出土位置	種別	器種	寸法			特記事項	色調		備考	登録番号
挿図	遺物				口径	器高	底径		外面	内面		
10－57	14	SJ0127	弥生土器	甕	-	-	12.2	-	浅黄橙	浅黄橙	-	99000235
10－57	15	SJ0128	弥生土器	甕	-	-	11.0	-	浅黄橙	浅黄橙	-	99001828
10－57	16	SJ0129上	弥生土器	甕	30.0*	36.3	7.4	-	赤褐	赤褐	-	99000122
10－57	17	SJ0129下	弥生土器	甕	30.0*	37.9	7.0	-	橙	橙	-	99000129
10－57	18	SJ0130上	弥生土器	甕	25.2*	-	-	-	橙	橙	-	99000236
10－57	19	SJ0130下	弥生土器	壺	-	-	10.8	口縁打欠の可能性あり	にぶい黄橙	にぶい黄橙	-	99000237
10－57	20	SJ0131東	弥生土器	甕	33.8*	39.0	7.0	口縁内面に丹塗り痕跡	橙	橙	上下不明	99000130
10－57	21	SJ0131西	弥生土器	甕	32.0*	-	-	-	橙	橙	上下不明	99000135
10－57	22	SJ0132北	弥生土器	甕	63.2*	-	-	-	明褐	明褐	上下不明	99000118
10－57	23	SJ0132南	弥生土器	甕	63.0*	-	-	-	黄褐	黄褐	上下不明	99000119
10－58	1	SJ0134	弥生土器	甕	-	-	15.2	-	橙	橙	-	99001220
10－58	2	SJ0135	弥生土器	甕	-	-	11.2	-	橙	橙	-	99001247
10－58	3	SJ0136上	弥生土器	甕	39.2*	-	12.8	-	橙	橙	-	99000109
10－58	4	SJ0136下	弥生土器	甕	38.8*	48.4	12.2	-	橙	橙	-	99000113
10－58	5	SJ0137上	弥生土器	甕	56.0*	-	-	-	橙	橙	-	99001221
10－58	6	SJ0137下	弥生土器	甕	-	-	13.6	-	浅黄	浅黄	-	99001222
10－58	7	SJ0138上	弥生土器	鉢	31.9	19.8	10.8	-	灰黄褐～暗褐	にぶい黄橙	-	99001115
10－58	8	SJ0138下	弥生土器	甕	35.6	35.7	9.3	-	にぶい橙	にぶい橙	-	99001765
10－58	9	SJ0142上	弥生土器	甕	33.7*	-	11.0	口縁上面に沈線文	にぶい黄橙	にぶい黄橙	-	99001121
10－58	10	SJ0142下	弥生土器	甕	25.3	30.9	9.1	-	浅黄橙	浅黄橙	-	99001249
10－58	11	SJ0144	弥生土器	甕	-	-	9.2	-	にぶい黄橙	にぶい黄橙	-	99001118
10－58	12	SJ0147上	弥生土器	甕	32.8	35.9	11.4	-	橙	橙	-	99000112
10－58	13	SJ0147下	弥生土器	甕	33.1	36.0	9.7	-	浅黄	浅黄	-	99000128
10－58	14	SJ0148上	弥生土器	甕	31.4	35.4	8.2	-	にぶい橙	にぶい橙	-	99000120
10－58	15	SJ0148下	弥生土器	甕	35.5*	39.4	8.9	-	浅黄橙	浅黄橙	-	99000121
10－58	16	SJ0149	弥生土器	甕	63.2*	92.8	13.4	-	橙	橙	-	99000072
10－58	17	SJ0150下	弥生土器	甕	47.6	89.2	12.6	-	浅黄橙	浅黄橙	-	99000202
10－58	18	SJ0151上	弥生土器	鉢	47.9	33.2	12.8	-	浅黄	浅黄	-	99000133
10－58	19	SJ0151下	弥生土器	甕	59.8	86.8	14.4	-	浅黄	浅黄	-	99000131
10－59	1	SJ0152上	弥生土器	甕	58.2*	-	-	-	にぶい橙	にぶい橙	-	99000132
10－59	2	SJ0152下	弥生土器	甕	-	-	13.6	-	灰白	灰白	-	99000105
10－59	3	SJ0153上	弥生土器	甕	-	-	11.2*	-	浅黄橙	浅黄橙	-	99000125
10－59	4	SJ0153下	弥生土器	甕	44.6	50.8	12.8	-	橙	橙	-	99000076
10－59	5	SJ0156南	弥生土器	甕	32.0*	-	-	-	明赤褐	明赤褐	上下不明	99001019
10－59	6	SJ0156北	弥生土器	甕	37.8*	47.1	7.8	-	橙	橙	上下不明	99000239
10－59	7	SJ0154上	弥生土器	甕	33.4*	36.6	9.4	-	浅黄橙	浅黄橙	-	99000103
10－59	8	SJ0154下	弥生土器	甕	29.2	53.2	10.2	-	橙	橙	-	99000104
10－59	9	SJ0155上	弥生土器	甕	62.6*	87.9	9.8	-	橙	橙	-	99000238
10－59	10	SJ0155下	弥生土器	甕	63.4*	87.4	9.2	-	橙	橙	-	99001291
10－59	11	SJ0158	弥生土器	甕	54.2	85.4	12.4	-	にぶい橙	にぶい橙	-	99000204

表10－7　柚比梅坂遺跡　墓域B　甕棺

番号		出土位置	種別	器種	寸法			特記事項	色調		備考	登録番号
挿図	遺物				口径	器高	底径		外面	内面		
10－59	12	SJ0160	弥生土器	甕	-	-	14.4	-	灰白	灰白	-	99000101
10－59	13	SJ0161上	弥生土器	甕	42.0*	52.0	10.4	-	橙	橙	上下不確実	99000111
10－59	14	SJ0161下	弥生土器	甕	40.8*	-	-	-	にぶい橙	にぶい橙	上下不確実	99000110
10－59	15	SJ0162	弥生土器	甕	-	-	12.8	-	明黄褐	明黄褐	-	99000241
10－60	1	SJ0159上	弥生土器	甕	71.2*	90.2	10.0	-	橙	橙	-	99000240
10－60	2	SJ0159下	弥生土器	甕	69.8	90.4	9.6	-	にぶい黄橙	にぶい黄橙	-	99001116
10－60	3	SJ0163上	弥生土器	甕	42.4	48.2	8.2	-	橙	橙	-	99000242
10－60	4	SJ0163下	弥生土器	甕	38.6*	72.0	12.2	-	橙	橙	-	99001045
10－60	5	SJ0164下	弥生土器	甕	57.2	98.8	15.8	-	にぶい黄橙	にぶい黄橙	-	99001020
10－60	6	SJ0165	弥生土器	甕	44.4	60.2	11.4	-	浅黄橙	灰	-	99001751
10－60	7	SJ0166上	弥生土器	鉢	55.3	47.8	12.7	口縁～胴部外面丹塗り	にぶい橙	にぶい橙	-	99001292
10－60	8	SJ0166下	弥生土器	甕	60.8	81.8	12.8	-	にぶい橙	にぶい橙	-	99001250
10－60	9	SJ0167上	弥生土器	甕	36.0	-	9.5	-	黄橙	黄橙	-	99001117
10－60	10	SJ0167下	弥生土器	甕	36.8	44.8	11.2	-	にぶい黄橙	にぶい黄褐	-	99001231
10－61	1	SJ0168上	弥生土器	甕	64.0*	87.6	10.4	-	橙	橙	-	99001189
10－61	2	SJ0168下	弥生土器	甕	64.8	88.8	12.0	-	橙	橙	-	99001190
10－61	3	SJ0169上	弥生土器	甕	63.6	87.6	10.0	-	橙	橙	-	99001225
10－61	4	SJ0169下	弥生土器	甕	60.4	90.4	9.8	-	にぶい橙	にぶい橙	-	99001251
10－61	5	SJ0170上	弥生土器	甕	64.0	83.4	9.4	-	橙	橙	-	99001021
10－61	6	SJ0170下	弥生土器	甕	65.4	83.8	10.8	-	橙	橙	-	99001191
10－61	7	SJ0171上	弥生土器	甕	63.8	92.2	9.4	-	にぶい橙	にぶい橙	-	99001224
10－61	8	SJ0171下	弥生土器	甕	67.2	-	-	-	にぶい橙	にぶい橙	-	99001195
10－62	1	SJ0172上	弥生土器	甕	63.4*	84.3	10.0	-	にぶい橙	にぶい橙	-	99001227
10－62	2	SJ0172下	弥生土器	甕	66.2	86.2	10.1	-	橙	橙	-	99001228
10－62	3	SJ0173上	弥生土器	甕	65.6*	88.0	9.8	-	にぶい橙	にぶい橙	-	99001212
10－62	4	SJ0173下	弥生土器	甕	72.0*	88.2	10.2	-	橙	橙	-	99001226
10－62	5	SJ0174上	弥生土器	鉢	43.5	33.8	11.8	-	橙	橙	-	99001236
10－62	6	SJ0174下	弥生土器	甕	44.4*	-	-	-	橙	橙	-	99001237
10－62	7	SJ0175上	弥生土器	甕	29.6*	38.0	7.0	-	にぶい橙	にぶい橙	-	99001210
10－62	8	SJ0175下	弥生土器	甕	27.2*	-	6.3	-	浅黄橙	浅黄橙	-	99001211
10－62	9	SJ0176上	弥生土器	鉢	40.2*	24.0	9.4	-	黄橙	にぶい黄橙	-	99001192
10－62	10	SJ0176下	弥生土器	甕	34.4*	-	9.5	-	橙	黄褐	-	99001194
10－62	11	SJ0177上	弥生土器	甕	28.1*	33.4	10.6	外面～内面上部丹塗り	浅黄橙	浅黄橙	-	99001240
10－62	12	SJ0177下	弥生土器	壺	-	38.0+	11.0	口縁打欠，外面上部丹塗り	にぶい橙	にぶい橙	-	99001241
10－62	13	SJ0178上	弥生土器	甕	33.6*	35.6	9.9	-	浅黄橙	浅黄橙	残存状況で上下判断	99001244
10－62	14	SJ0178下	弥生土器	甕	29.4*	35.0	8.3	-	橙	橙	残存状況で上下判断	99001752
10－62	15	SJ0180	弥生土器	甕	60.4	100.0	13.0	-	灰白	灰白	-	99001795
10－63	1	SJ0179上	弥生土器	甕	-	64.6+	12.2	口縁打欠	浅黄	浅黄	-	99001216
10－63	2	SJ0179下	弥生土器	甕	51.8	81.0	12.2	-	浅黄	浅黄	-	99001252
10－63	3	SJ0181上	弥生土器	甕	30.9*	-	-	-	淡黄	淡黄	遺構図では口縁打欠	99001762

表10－7　柚比梅坂遺跡　墓域B　甕棺

番号		出土位置	種別	器種	寸法			特記事項	色調		備考	登録番号
挿図	遺物				口径	器高	底径		外面	内面		
10－63	4	SJ0181下	弥生土器	甕	31.2	35.3	8.3	-	にぶい橙	にぶい橙	-	99001763
10－63	5	SJ0186上	弥生土器	甕	-	-	11.4	口縁打欠	明黄褐	黄褐	打欠部未実測	99001791
10－63	6	SJ0186下	弥生土器	甕	39.2	38.0	10.6	-	浅黄橙	浅黄橙	-	99001753
10－63	7	SJ0182上	弥生土器	甕	-	-	12.6	口縁打欠	橙・暗灰黄	橙・暗灰黄	-	99001229
10－63	8	SJ0182下	弥生土器	甕	48.2	81.6	10.3	-	にぶい黄橙	にぶい黄橙	-	99001230
10－63	9	SJ0183上	弥生土器	鉢	-	29.4+	11.0	口縁打欠，外面上部丹塗り	にぶい赤褐	にぶい赤褐	-	99001757
10－63	10	SJ0183下	弥生土器	甕	48.6	77.8	10.4	-	浅黄橙	浅黄橙	-	99001758
10－63	11	SJ0184上	弥生土器	甕	-	-	11.4	口縁打欠?	淡黄	淡黄	-	99001813
10－63	12	SJ0184下	弥生土器	甕	50.8*	-	12.6	-	淡黄	淡黄	-	99001816
10－63	13	SJ0185上	弥生土器	甕	-	39.6+	10.2	口縁打欠	橙	橙	-	99001243
10－63	14	SJ0185下	弥生土器	甕	43.8	75.8	13.5	-	橙	橙	-	99001242
10－64	1	SJ0187上	弥生土器	甕	46.4	55.2	11.6	-	橙	橙	-	99001806
10－64	2	SJ0187下	弥生土器	甕	52.0	80.0	12.0	-	浅黄橙	橙・浅黄橙	-	99001793
10－64	3	SJ0188上	弥生土器	鉢	61.0*	-	13.2	-	橙・にぶい橙	橙	-	99001786
10－64	4	SJ0188下	弥生土器	甕	67.2	108.2	13.5	-	橙	橙	-	99001764
10－64	5	SJ0189	弥生土器	甕	58.4*	93.2	12.8	-	浅黄	浅黄	-	99001792
10－64	6	SJ0191上	弥生土器	壺	47.6	41.4	10.4	-	にぶい黄橙	にぶい黄橙	-	99001754
10－64	7	SJ0191下	弥生土器	甕	58.0*	106.4	15.4	-	橙	橙	-	99001800
10－64	8	SJ0193上	弥生土器	鉢	52.0*	38.8	9.7	-	橙	橙	-	99001790
10－64	9	SJ0193下	弥生土器	甕	60.0	75.0	10.2	-	橙	橙	-	99001799
10－65	1	SJ0192上	弥生土器	甕	70.0*	94.6	10.7	-	浅黄橙	浅黄橙	-	99001794
10－65	2	SJ0192下	弥生土器	甕	66.8	91.2	12.2	-	浅黄橙	浅黄橙	-	99001805
10－65	3	SJ0196上	弥生土器	甕	66.0	84.4	9.8	-	橙	橙	-	99001787
10－65	4	SJ0196下	弥生土器	甕	66.8	84.6	10.2	-	橙	橙	-	99001788
10－65	5	SJ0197上	弥生土器	甕	65.2*	-	10.2	-	浅黄橙	浅黄橙	-	99001829
10－65	6	SJ0197下	弥生土器	甕	67.2*	-	10.4	-	淡黄	淡黄	-	99001830
10－65	7	SJ0198上	弥生土器	甕	45.6	50.7	8.8	-	明黄褐	にぶい黄褐	-	01005127
10－65	8	SJ0198下	弥生土器	甕	43.0	51.5	8.8	-	にぶい黄橙	黒褐	-	01005128
10－65	9	SJ0200上	弥生土器	鉢	37.8	27.8	11.8	-	橙	橙	-	99001759
10－65	10	SJ0200下	弥生土器	甕	46.0*	56.0	12.2	-	にぶい褐	にぶい橙	-	99001760
10－66	1	SJ0199	弥生土器	甕	69.6*	104.0	12.0	-	にぶい黄橙	にぶい黄橙	注記SJ0228	01003475
10－66	2	SJ0201上	弥生土器	甕	38.3	49.7	8.8	-	明黄褐	にぶい黄橙	-	01005131
10－66	3	SJ0201下	弥生土器	甕	39.6	49.8	8.4	-	明黄褐	にぶい黄橙	-	01005130
10－66	4	SJ0202上	弥生土器	甕	65.2	95.6	9.8	-	橙	橙	-	99001803
10－66	5	SJ0202下	弥生土器	甕	67.6	89.6	10.5	-	にぶい黄橙	灰黄褐・褐灰	-	99001804
10－66	6	SJ0203上	弥生土器	甕	64.2	81.0	10.2	-	にぶい橙	橙	-	99001789
10－66	7	SJ0203下	弥生土器	甕	67.8	84.2	9.6	-	にぶい橙	にぶい橙	-	99001808
10－66	8	SJ0204	弥生土器	甕	71.2*	102.4	12.8	-	浅黄橙	浅黄橙	-	99001801
10－67	1	SJ0205	弥生土器	甕	59.2	96.6	14.8	-	にぶい橙	にぶい橙	-	99001913
10－67	2	SJ0206上	弥生土器	甕	63.6*	88.0	10.8	-	橙	橙	-	99001796

表10－7　柚比梅坂遺跡　墓域B　甕棺

番号		出土位置	種別	器種	寸法			特記事項	色調		備考	登録番号
挿図	遺物				口径	器高	底径		外面	内面		
10－67	3	SJ0206下	弥生土器	甕	68.4	88.0	10.4	-	橙	橙	-	99001809
10－67	4	SJ0207上	弥生土器	甕	67.6	84.6	9.6	-	橙	橙	-	99001798
10－67	5	SJ0207下	弥生土器	甕	65.6	87.5	12.0	-	にぶい橙	にぶい橙	-	99001797
10－67	6	SJ0208上	弥生土器	甕	64.0	85.6	10.0	-	橙	橙	-	99001824
10－67	7	SJ0208下	弥生土器	甕	65.8	87.2	10.5	-	にぶい橙	にぶい橙	-	99001810
10－68	1	SJ0210上	弥生土器	甕	-	49.2+	12.0	口縁打欠	にぶい黄橙	にぶい黄橙	-	99001812
10－68	2	SJ0210下	弥生土器	甕	41.2	76.2	10.4	-	浅黄橙	浅黄橙	-	99001811
10－68	3	SJ0211上	弥生土器	甕	-	67.2+	13.2	口縁打欠	浅黄橙	浅黄橙	-	99001820
10－68	4	SJ0211下	弥生土器	甕	48.4	85.2	11.8	-	浅黄	浅黄	-	99001821
10－68	5	SJ0212	弥生土器	甕	48.0*	-	-	-	にぶい黄橙	にぶい黄橙	-	99001193
10－68	6	SJ0213上	弥生土器	甕	64.0*	91.3	11.0	-	にぶい黄橙	にぶい黄橙	-	99001817
10－68	7	SJ0213下	弥生土器	甕	67.4*	89.8	11.4	-	にぶい黄橙	にぶい黄橙	-	99001815
10－68	8	SJ0214上	弥生土器	甕	-	41.4+	13.0	口縁打欠，外面丹塗り痕跡	にぶい橙	にぶい橙	-	99001807
10－68	9	SJ0214下	弥生土器	甕	72.2	105.0	16.2	-	浅黄橙	浅黄橙	-	99001802
10－68	10	SJ0215上	弥生土器	甕	45.4	52.5	8.8	-	橙	橙	-	01005128
10－68	11	SJ0215下	弥生土器	甕	42.8	52.6	8.8	-	明赤褐	明赤褐・褐灰	-	01005132
10－69	1	SJ0217上	弥生土器	甕	64.7	84.8	10.2	-	にぶい橙	にぶい橙	-	99001912
10－69	2	SJ0217下	弥生土器	甕	64.4	85.6	9.5	-	にぶい橙	にぶい橙	-	99001918
10－69	3	SJ0218上	弥生土器	甕	40.4	46.1	8.8	-	橙	にぶい黄橙	-	01005134
10－69	4	SJ0218下	弥生土器	甕	48.7	54.4	8.6	-	にぶい赤褐	にぶい赤褐	-	01005133
10－69	5	SJ0220上	弥生土器	甕	65.2*	86.6	10.4	-	にぶい橙	にぶい橙	-	99001899
10－69	6	SJ0220下	弥生土器	甕	70.5	89.2	9.9	-	橙	橙	-	99001825
10－69	7	SJ0221上	弥生土器	甕	64.4	81.6	10.4	-	橙	橙	-	99001900
10－69	8	SJ0221下	弥生土器	甕	64.2	81.2	10.0	-	橙	橙	-	99001901
10－70	1	SJ0222上	弥生土器	甕	68.0	88.1	10.4	-	にぶい橙	にぶい橙	-	99001826
10－70	2	SJ0222下	弥生土器	甕	70.0	82.5	10.8	-	にぶい橙	にぶい橙	-	99001902
10－70	3	SJ0223上	弥生土器	甕	59.6	87.4	10.2	-	にぶい黄橙	にぶい黄橙	-	99001818
10－70	4	SJ0223下	弥生土器	甕	60.6	87.2	10.8	-	にぶい黄	にぶい黄	-	99001823
10－70	5	SJ0227上	弥生土器	甕	-	47.6+	10.7	口縁打欠，黒塗り?	橙	橙	-	00000222
10－70	6	SJ0227下	弥生土器	甕	42.6	72.0	10.8	口縁内面打欠	浅黄橙	浅黄橙	-	99001903
10－70	7	SJ0228上	弥生土器	鉢	75.6	50.6	15.2	口縁～内面上部丹塗り	橙	橙	-	99001909
10－70	8	SJ0228下	弥生土器	甕	64.8	105.0	12.7	-	橙	橙	-	99001814
10－71	1	SJ0230上	弥生土器	鉢	64.6*	34.4	11.4	-	橙	橙	-	99001881
10－71	2	SJ0230下	弥生土器	甕	68.8*	98.2	10.8	-	橙	橙	-	99001904
10－71	3	SJ0231上	弥生土器	甕	42.8*	55.0*	10.0*	-	橙	橙	-	01003187
10－71	4	SJ0231下	弥生土器	甕	42.8*	52.5	9.6	-	橙	橙	-	01003188
10－71	5	SJ0234上	弥生土器	鉢	59.4	41.4	18.0	口縁～内面上部丹塗り	浅黄	浅黄	-	99001879
10－71	6	SJ0234下	弥生土器	甕	57.4	92.4	15.0	-	浅黄橙	浅黄橙	-	99001905
10－71	7	SJ0235上	弥生土器	甕	34.2*	37.7	10.6	-	浅黄橙	にぶい黄橙	-	00001180
10－71	8	SJ0235下	弥生土器	甕	38.4	40.9	9.0*	口縁上面に沈線文	褐灰・浅黄橙	浅黄橙	-	00001181

表10－7　柚比梅坂遺跡　墓域B　甕棺

番号		出土位置	種別	器種	寸法			特記事項	色調		備考	登録番号
挿図	遺物				口径	器高	底径		外面	内面		
10－71	9	SJ0236上	弥生土器	甕	37.6	35.4	10.0	口縁上面に沈線文	にぶい褐	明褐	-	00001195
10－71	10	SJ0236下	弥生土器	甕	37.5	36.5	10.0	-	にぶい褐	にぶい褐	-	00001196
10－71	11	SJ0237上	弥生土器	甕	65.8	86.8	10.2	-	橙	橙	-	99002680
10－71	12	SJ0237下	弥生土器	甕	69.2	86.7	10.0	-	橙	橙	-	99001910
10－72	1	SJ0238上	弥生土器	甕	64.0	89.3	10.4	-	にぶい黄橙	にぶい黄橙	-	99001916
10－72	2	SJ0238下	弥生土器	甕	66.0	89.6	10.0	-	にぶい黄橙	にぶい黄橙	-	99001917
10－72	3	SJ0239上	弥生土器	甕	37.7*	33.4	8.6	口縁上面に沈線文	橙	橙	-	01003413
10－72	4	SJ0239下	弥生土器	甕	34.0*	35.0	8.7	-	浅黄橙	浅黄橙	-	01003416
10－72	5	SJ0241上	弥生土器	甕	-	50.6+	12.0	口縁打欠	橙	橙	-	99001920
10－72	6	SJ0241下	弥生土器	甕	-	85.8+	11.8	口縁打欠	浅黄橙	浅黄橙	-	99001914
10－72	7	SJ0242上	弥生土器	鉢	49.6	31.8	12.0	丹塗り痕跡あり	浅黄橙	浅黄橙	この甕棺の上甕か疑問	99001919
10－72	8	SJ0242下	弥生土器	甕	62.4	94.9	14.7	-	にぶい黄橙	にぶい黄橙	-	99002684
10－72	9	SJ0243上	弥生土器	甕	35.8	-	11.0	-	にぶい黄橙・橙	にぶい黄橙・橙	-	00001171
10－72	10	SJ0243下	弥生土器	甕	34.1	39.8	9.6	-	にぶい黄橙	橙	-	00001172
10－72	11	SJ0244下	弥生土器	甕	47.8	88.1	11.8	-	明黄褐	明黄褐	-	99001915
10－72	12	SJ0246上	弥生土器	甕	30.4*	-	8.8*	-	浅黄	浅黄	-	01003418
10－72	13	SJ0246下	弥生土器	甕	31.3*	-	8.8	-	灰白	灰白	-	01003419
10－73	1	SJ0245	弥生土器	甕	49.2	79.8	13.3	-	にぶい黄橙	にぶい黄橙	-	00000309
10－73	2	SJ0254上	弥生土器	甕	33.0*	-	9.7	-	にぶい黄橙	にぶい黄橙	-	99002677
10－73	3	SJ0254下	弥生土器	甕	32.9*	31.0	9.8	-	にぶい黄橙	にぶい黄橙	-	99002678
10－73	4	SJ0255上	弥生土器	甕	59.8	81.6	10.4	-	にぶい橙	にぶい橙	-	00000029
10－73	5	SJ0255下	弥生土器	甕	60.1	86.6	9.6	-	にぶい橙	にぶい橙	-	00000030
10－73	6	SJ0256上	弥生土器	甕	62.4	86.6	9.2	-	橙	橙	-	99001921
10－73	7	SJ0256下	弥生土器	甕	65.6*	82.0	9.4	-	にぶい橙	にぶい橙	-	99002676
10－73	8	SJ0257上	弥生土器	甕	-	40.6+	12.2	口縁打欠	にぶい黄橙	明黄褐	-	00000305
10－73	9	SJ0257下	弥生土器	甕	38.8*	75.8	11.4	-	明褐	明褐	-	00000045
10－73	10	SJ0259上	弥生土器	甕	67.4	83.1	10.0	-	橙	橙	-	00000031
10－73	11	SJ0259下	弥生土器	甕	66.8	-	-	-	橙	橙	-	99002679
10－74	1	SJ0258上	弥生土器	甕	-	45.2+	10.8	口縁打欠	にぶい橙	にぶい橙	-	00001206
10－74	2	SJ0258下	弥生土器	甕	38.8	65.1	11.5	-	橙	橙	-	00001926
10－74	3	SJ0260上	弥生土器	甕	60.4	88.0	11.4	-	橙	橙	-	99001822
10－74	4	SJ0260下	弥生土器	甕	62.2	89.0	10.5	-	にぶい橙	にぶい橙	-	99001819
10－74	5	SJ0261上	弥生土器	甕	-	53.8+	10.7	口縁打欠	にぶい黄橙	にぶい黄橙	-	00000032
10－74	6	SJ0261下	弥生土器	甕	50.0	91.0	11.8	口縁内面一部打欠	にぶい赤褐	明赤褐	-	00000223
10－74	7	SJ0262上	弥生土器	甕	62.5	85.4	10.6	-	橙	橙	-	99001906
10－74	8	SJ0262下	弥生土器	甕	62.8	86.7	9.8	-	明黄褐	明黄褐	-	99001907
10－75	1	SJ0263上	弥生土器	甕	62.2	88.4	12.4	-	橙	橙	-	99001882
10－75	2	SJ0263下	弥生土器	甕	68.0	84.5	12.0	-	橙	橙	-	99001911
10－75	3	SJ0265上	弥生土器	鉢	43.0*	29.7	13.4*	口縁～内面上部丹塗り	灰白	灰白	-	01003462
10－75	4	SJ0265下	弥生土器	甕	59.4*	78.4	11.3	-	浅黄橙	浅黄橙	-	99001908

表10－7　柚比梅坂遺跡　墓域B　甕棺

番号		出土位置	種別	器種	寸法			特記事項	色調		備考	登録番号
挿図	遺物				口径	器高	底径		外面	内面		
10－75	5	SJ0266上	弥生土器	甕	44.8	51.5	9.2	-	橙	橙	-	01003189
10－75	6	SJ0266下	弥生土器	甕	39.4*	53.4	8.8	-	橙	橙	-	00001182
10－75	7	SJ0267上	弥生土器	甕	58.8*	85.2	10.4	-	浅黄橙	浅黄橙	-	99001880
10－75	8	SJ0267下	弥生土器	甕	63.2	86.4	11.3	-	にぶい橙	にぶい橙	-	99001883
10－75	9	SJ0268上	弥生土器	甕	-	51.2+	14.8*	口縁打欠	浅黄	浅黄	-	01000236
10－75	10	SJ0268下	弥生土器	甕	52.8	84.8	12.3	-	橙	橙	-	00000352
10－76	1	SJ0270上	弥生土器	甕	65.2	90.4	9.2	-	にぶい黄橙	にぶい黄橙	-	00000033
10－76	2	SJ0270下	弥生土器	甕	64.4	86.6	9.8	-	明黄褐	明黄褐	-	99002682
10－76	3	SJ0271上	弥生土器	甕	68.3	84.9	10.0	-	橙	橙	-	00000034
10－76	4	SJ0271下	弥生土器	甕	65.7	85.0	9.8	-	橙	橙	-	99002683
10－76	5	SJ0272上	弥生土器	甕	-	75.6+	12.4	口縁打欠	灰白	灰白	-	00000035
10－76	6	SJ0272下	弥生土器	甕	75.8	105.8	17.0	-	灰白	灰白	-	00000041
10－77	1	SJ0273	弥生土器	甕	58.0	94.6	14.8	-	橙	橙	-	99002681
10－77	2	SJ0274上	弥生土器	甕	-	72.8+	13.6	口縁打欠	にぶい橙・橙	にぶい橙・明黄褐	-	00000224
10－77	3	SJ0274下	弥生土器	甕	59.4	90.2	12.7	口縁上面にヘラ記号「×」?	橙	橙	-	00001197
10－77	4	SJ0275上	弥生土器	甕	67.8*	90.6	10.8	-	橙	橙	遺構図で上下判断	00000225
10－77	5	SJ0275下?	弥生土器	甕	64.0*	-	-	-	にぶい橙	にぶい黄橙	注記SJ0265上	01003501
10－77	6	SJ0278	弥生土器	甕	45.2*	-	-	-	黄橙	黄橙	-	01003478
10－77	7	SJ0279上	弥生土器	甕	33.3	35.7	9.8	-	にぶい黄橙	にぶい橙	-	00001173
10－77	8	SJ0279下	弥生土器	甕	32.8	33.5	8.9	-	にぶい橙	にぶい橙	-	00001174
10－77	9	SJ0280上	弥生土器	甕	-	40.3+	12.5	口縁打欠	にぶい橙	にぶい橙	-	00000306
10－77	10	SJ0280下	弥生土器	甕	48.4	80.6	11.6	-	灰白	灰白	器形やや怪しい	00000036
10－78	1	SJ0276上	弥生土器	甕	-	46.4+	12.4	口縁打欠	橙	橙	-	00000310
10－78	2	SJ0276下	弥生土器	甕	52.6	91.2	13.0	-	橙	橙	-	00000226
10－78	3	SJ0281上	弥生土器	甕	66.2	89.2	11.5	-	橙	橙	-	00000037
10－78	4	SJ0281下	弥生土器	甕	65.4	85.6	10.4	-	橙	橙	-	00000038
10－78	5	SJ0282上	弥生土器	鉢	44.0	31.3	13.0	-	浅黄橙	浅黄橙	-	00000040
10－78	6	SJ0282下	弥生土器	甕	50.4	94.2	11.2	-	橙	橙	-	00000039
10－78	7	SJ0287上	弥生土器	甕	-	-	12.0	口縁打欠	明褐	明褐	-	00001198
10－78	8	SJ0287下	弥生土器	甕	53.4*	83.8	12.0	口縁内面打欠	橙	橙	-	00001213
10－78	9	SJ0289上	弥生土器	甕	36.0*	-	10.5	-	浅黄橙	にぶい黄橙	-	00001183
10－78	10	SJ0289下	弥生土器	甕	36.2	37.4	10.5	-	にぶい黄橙	にぶい黄橙	-	00001184
10－79	1	SJ0283上	弥生土器	甕	64.8*	82.8	10.2	-	橙・にぶい橙	明褐	-	00000227
10－79	2	SJ0283下	弥生土器	甕	68.1	86.0	10.4	-	橙	橙	-	00000228
10－79	3	SJ0288上	弥生土器	甕	-	-	10.8	口縁打欠	淡黄	黄橙	打欠部未実測	00001293
10－79	4	SJ0288下	弥生土器	甕	-	73.6+	10.8	口縁端部打欠	にぶい橙	にぶい橙	-	00000311
10－79	5	SJ0290上	弥生土器	甕	-	45.0+	12.8	口縁打欠	橙	橙	-	00000230
10－79	6	SJ0290下	弥生土器	甕	54.8	85.6	11.8	-	にぶい黄橙	明褐	-	00000231
10－79	7	SJ0291上	弥生土器	甕	33.8*	34.1	10.4	-	浅黄橙	浅黄橙	-	00000431
10－79	8	SJ0291下	弥生土器	甕	36.8*	59.8	13.8	-	浅黄橙	黄橙	-	00000432

表10－7　柚比梅坂遺跡　墓域B　甕棺

番号		出土位置	種別	器種	寸法			特記事項	色調		備考	登録番号
挿図	遺物				口径	器高	底径		外面	内面		
10－79	9	SJ0292下	弥生土器	甕	37.8	61.8	10.3	-	にぶい褐	にぶい褐	-	00001873
10－79	10	SJ0293上	弥生土器	甕	-	46.0+	12.5	口縁打欠	橙	橙	-	00000312
10－79	11	SJ0293下	弥生土器	甕	44.6*	84.4	12.2	口縁内面打欠	にぶい橙	橙	-	00000232
10－80	1	SJ0295上	弥生土器	甕	63.0*	83.4	9.2	-	にぶい橙	黒褐	-	00000043
10－80	2	SJ0295下	弥生土器	甕	63.8*	87.4	10.4	-	橙	明赤褐	-	00000044
10－80	3	SJ0296上	弥生土器	鉢	54.2*	40.3	13.5	口縁～内面上部丹塗り	橙	橙	-	00000233
10－80	4	SJ0296下	弥生土器	甕	59.0	94.9	13.0	-	橙	橙	-	00000042
10－80	5	SJ0297上	弥生土器	甕	41.2*	54.8	11.0	-	にぶい橙	にぶい黄	-	00001207
10－80	6	SJ0297下	弥生土器	甕	39.6*	64.6	10.2	-	にぶい黄橙	灰黄褐・褐灰	-	00001190
10－80	7	SJ0299上	弥生土器	甕	45.0	48.1	10.3	-	にぶい橙	にぶい橙	-	01003391
10－80	8	SJ0299下	弥生土器	甕	43.8*	54.8	9.0	-	橙	橙	-	01003190
10－80	9	SJ0300上	弥生土器	甕	-	82.0+	9.4	口縁打欠	橙	橙	-	00001235
10－80	10	SJ0300下	弥生土器	甕	66.4	83.6	10.3	-	橙	橙	-	00001228
10－81	1	SJ0303上	弥生土器	甕	-	-	12.2	-	浅黄橙	浅黄橙	-	00001396
10－81	2	SJ0303下	弥生土器	甕	55.4*	89.9	12.6	-	にぶい黄橙	にぶい黄橙	-	00001229
10－81	3	SJ0304上	弥生土器	甕	32.2*	-	8.7	口縁上面に沈線文	浅黄	浅黄	-	01003420
10－81	4	SJ0304下	弥生土器	甕	34.7*	-	9.8	外面黒塗り?	浅黄橙	浅黄橙	-	01003421
10－81	5	SJ0305上	弥生土器	鉢	44.6	27.8	12.3	-	にぶい橙	にぶい橙	-	99000008
10－81	6	SJ0305下	弥生土器	甕	39.8	53.5	11.0	-	にぶい黄橙	にぶい黄橙・褐灰	-	99000205
10－81	7	SJ0306上	弥生土器	甕	30.7*	-	9.6	口縁上面に沈線文	黄橙	にぶい黄橙	-	01003414
10－81	8	SJ0306下	弥生土器	甕	32.4*	-	8.4	-	黄橙	黄橙	-	01003415
10－81	9	SJ0308上	弥生土器	鉢	61.6*	34.8	10.5	-	橙	橙	-	00000314
10－81	10	SJ0308下	弥生土器	甕	74.8	108.0	11.7	-	にぶい黄橙	橙	-	00000308
10－81	11	SJ0309上	弥生土器	甕	67.6	86.8	9.0	-	にぶい褐	にぶい褐	-	00001191
10－81	12	SJ0309下	弥生土器	甕	66.4*	87.8	10.0	-	橙	褐灰	-	00001214
10－81	13	SJ0311?	弥生土器	甕	36.6*	66.1	11.4	-	にぶい橙	にぶい橙	注記SJ205上	00001816
10－82	1	SJ0307	弥生土器	甕	49.5	81.8	12.8	口縁上面にヘラ記号「×」?	にぶい橙・灰黄褐	にぶい橙・灰黄褐	-	00000307
10－82	2	SJ0312下	弥生土器	甕	55.6	86.9	12.4	-	橙	橙	-	00001178
10－82	3	SJ0314上	弥生土器	甕	43.8*	51.6	11.8	-	にぶい黄橙	明黄褐	-	00001215
10－82	4	SJ0314下	弥生土器	甕	50.4*	78.6	13.2	-	橙	橙	-	00001216
10－82	5	SJ0317上	弥生土器	甕	-	38.5+	11.8	口縁打欠	橙	灰褐	-	00001175
10－82	6	SJ0317下	弥生土器	甕	38.5	50.8	11.6	-	橙	明褐	-	00001176
10－82	7	SJ0322上	弥生土器	鉢	38.7	26.1	12.5	-	橙	橙・明赤褐	-	00001294
10－82	8	SJ0322下	弥生土器	甕	36.0	65.0	11.6	-	橙	橙	-	00001212
10－82	9	SJ0324上	弥生土器	甕	71.2	86.8	10.8	-	にぶい橙	にぶい橙	-	00001201
10－82	10	SJ0324下	弥生土器	甕	65.5	85.0	10.3	-	にぶい橙	灰褐	-	00001217
10－83	1	SJ0325上	弥生土器	甕	66.0	-	-	-	橙	褐	-	00001208
10－83	2	SJ0325下	弥生土器	甕	64.4*	86.4	9.8	-	明赤褐	黒褐	-	00001193
10－83	3	SJ0326下	弥生土器	甕	40.2*	46.8	11.6	-	にぶい黄橙	にぶい黄橙	-	01003463
10－83	4	SJ0327上	弥生土器	鉢	47.3	30.1	11.3	-	橙	橙	-	00001218

表10－7　柚比梅坂遺跡　墓域B　甕棺

番号		出土位置	種別	器種	寸法			特記事項	色調		備考	登録番号
挿図	遺物				口径	器高	底径		外面	内面		
10－83	5	SJ0327下	弥生土器	甕	57.9	89.6	12.3	-	橙	橙	-	00001177
10－83	6	SJ0331上	弥生土器	甕	31.8	34.1	10.2	口縁上面に沈線文	橙	橙	-	01005135
10－83	7	SJ0331下	弥生土器	甕	30.7	34.2	10.3	-	橙	橙	-	01005136
10－83	8	SJ0332上	弥生土器	鉢	31.3*	20.1	9.5	-	橙	橙	-	00000433
10－83	9	SJ0332下	弥生土器	甕	36.3	36.6	9.2	丹塗り痕跡あり	浅黄	浅黄	-	00000434
10－83	10	SJ0333	弥生土器	甕	47.8	65.0	12.1	-	にぶい橙	にぶい橙	-	00001874
10－83	11	SJ0337上	弥生土器	甕	49.0*	61.8	10.4	-	浅黄橙	浅黄橙	-	00001219
10－83	12	SJ0337下	弥生土器	甕	53.8*	81.0	11.6	-	浅黄橙	橙	-	00001220
10－84	1	SJ0338上	弥生土器	甕	45.6	59.2	12.0	-	にぶい黄橙	にぶい黄橙	-	00001916
10－84	2	SJ0338下	弥生土器	甕	58.2*	102.2	12.8	-	灰白	灰白・橙	-	00001202
10－84	3	SJ0342	弥生土器	甕	-	77.6+	12.5	口縁打欠	明黄褐	明黄褐	-	00001205

表10－8　柚比梅坂遺跡　墓域B　出土遺物（土器）

番号		出土位置	種別	器種	寸法			特記事項	色調		備考	登録番号
挿図	遺物				口径	器高	底径		外面	内面		
10－85	1	SP0157	弥生土器	甕	45.6	-	11.4	-	灰白	灰白	-	99001215
10－85	2	SP0284	弥生土器	甕	53.2	27.2+	-	胴部以下打欠	にぶい黄橙	にぶい黄橙	-	00000229
10－85	3	SP0320	弥生土器	甕	-	40.6+	10.9	口縁打欠	明褐・浅黄橙	明褐・浅黄橙	突帯部欠失	00000313
10－85	4	SP0340	弥生土器	甕	-	49.0+	11.4	口縁打欠	橙	橙	旧番号SJ315	01003412
10－86	1	SK0139	弥生土器	壺	30.7*	-	-	-	橙	橙	-	01003048
10－86	2	SK0139	弥生土器	壺	36.4*	-	-	-	浅黄橙	浅黄橙	-	01003060
10－86	3	SK0139	弥生土器	壺	39.2*	-	-	-	浅黄橙	浅黄橙	複合土器か?	01003061
10－86	4	SK0139	弥生土器	壺	34.8*	-	-	頸部外面暗文	にぶい橙	にぶい橙	-	01003062
10－86	5	SK0139	弥生土器	壺	40.2*	-	-	内面ミガキ	浅黄橙	浅黄橙	外面調整不明	01003059
10－86	6	SK0139	弥生土器	壺	-	-	7.8*	-	にぶい橙	にぶい橙	-	01003063
10－86	7	SK0139	弥生土器	鉢	19.0	9.7	8.0	-	にぶい橙	にぶい橙	-	01003042
10－86	8	SK0139	弥生土器	壺	12.0	-	-	外面丹塗り	橙	橙	9と同一個体?	01003057
10－86	9	SK0139	弥生土器	壺	-	-	8.4*	外面丹塗り	灰褐	灰褐	8と同一個体?	01003058
10－86	10	SK0139	弥生土器	鉢?	-	-	3.1	-	浅黄橙	浅黄橙	-	01003052
10－86	11	SK0139	弥生土器	壺	11.0	11.5	6.2	-	暗赤	暗赤	-	01003050
10－86	12	SK0139	弥生土器	壺	-	-	5.0	外面丹塗り	赤	赤	-	01003041
10－86	13	SK0139	弥生土器	壺	5.2	17.7	5.5	外面丹塗り	橙	橙	-	01003051
10－86	14	SK0139	弥生土器	高杯	21.7*	-	-	丹塗り痕跡	浅黄橙	浅黄橙	-	01003047
10－86	15	SK0139	弥生土器	高杯	33.3*	-	-	全面丹塗り	赤	赤	-	01003043
10－86	16	SK0139	弥生土器	高杯	-	-	-	-	灰白	灰白	-	01003040
10－86	17	SK0139	弥生土器	高杯	19.7*	-	-	丹塗り痕跡	黄灰	黄灰	-	01003049
10－86	18	SK0139	弥生土器	高杯	-	-	19.2*	外面丹塗り	橙	橙	-	01003054
10－86	19	SK0139	弥生土器	甕	15.7*	16.9	7.2	-	浅黄橙	浅黄橙	-	01003045
10－86	20	SK0139	弥生土器	甕	20.0*	-	-	-	橙	橙	-	01003055
10－86	21	SK0139	弥生土器	甕	22.4*	24.6*	8.9	-	浅黄橙	黒褐	-	01003056
10－86	22	SK0139	弥生土器	甕	-	-	9.0*	-	橙	橙	-	01003053
10－86	23	SK0139	弥生土器	甕	-	-	8.0*	-	浅黄橙	浅黄橙	-	01003046
10－86	24	SK0139	弥生土器	甕	34.5*	-	-	-	橙	橙	-	01003044
10－86	25	SK0139	弥生土器	甕	35.9*	-	-	胴部に高い三角突帯１条	浅黄橙	浅黄橙	-	01003039
10－87	1	SK0143	弥生土器	高杯	31.2*	-	-	-	にぶい橙	にぶい橙	-	01003037
10－87	2	SK0143	弥生土器	高杯	-	-	-	丹塗り痕跡	灰白	灰白	-	01003036
10－87	3	SK0143	弥生土器	甕	-	-	9.6	-	灰白	褐灰	-	01003035
10－87	4	SK0343	弥生土器	甕	21.0*	-	-	-	浅黄橙	浅黄橙	-	01005125
10－87	5	SK0343	弥生土器	甕	35.5*	-	-	口縁～外面丹塗り	明褐	明褐	-	01005126
10－87	6	SK0343	弥生土器	甕	34.4*	-	-	口縁～外面丹塗り	明褐	明褐	-	01005124
10－87	7	SK0195	弥生土器	壺	31.7	-	6.5	-	明赤褐	明赤褐	-	01003038
10－87	8	SK0195	弥生土器	壺	-	-	8.8	-	灰白	灰白	図上復元できず	01003034

表10－9　柚比梅坂遺跡　墓域B　出土遺物（貝製品・鉄製品）

番号		出土位置	種別	器種	寸法						材質	色調		備考	登録番号
挿図	遺物				口径	器高	底径	長さ	幅	厚さ		外面	内面		
10－87	9	SJ0291	貝製品	貝輪	-	-	-	6.0	-	1.9	イモガイ	-	-	-	97000089
10－87	10	SX0313	鉄器	鉄鏃	-	-	-	5.2	2.3	0.3	-	-	-	-	01003469
10－87	11	SK0139	鉄製品	不明	-	-	-	-	2.8	0.4	-	-	-	板状	97002247

図10－88　墓域C遺構配置図（1／400）

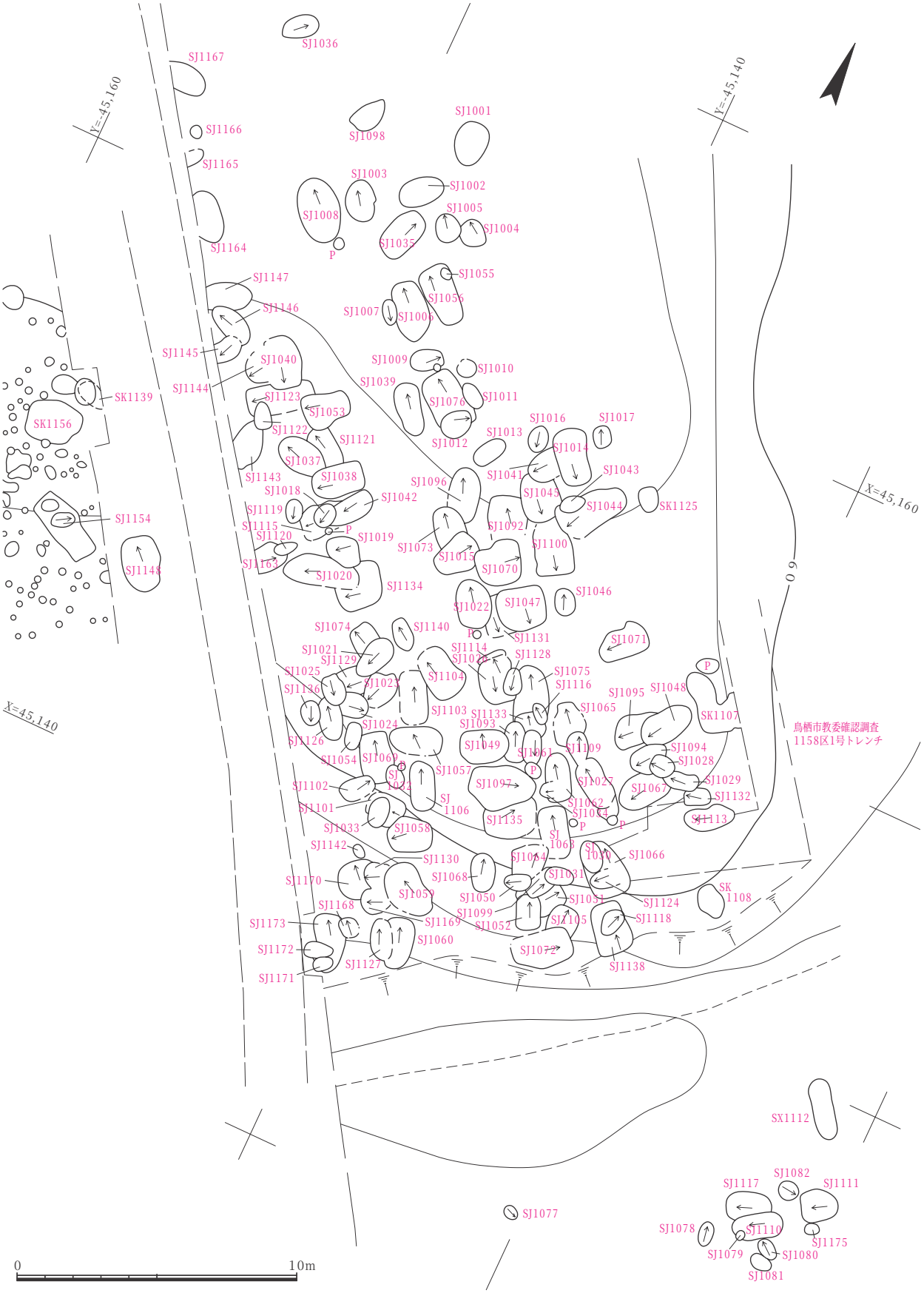

図10－89　墓域C主要部遺構配置図（1／200）

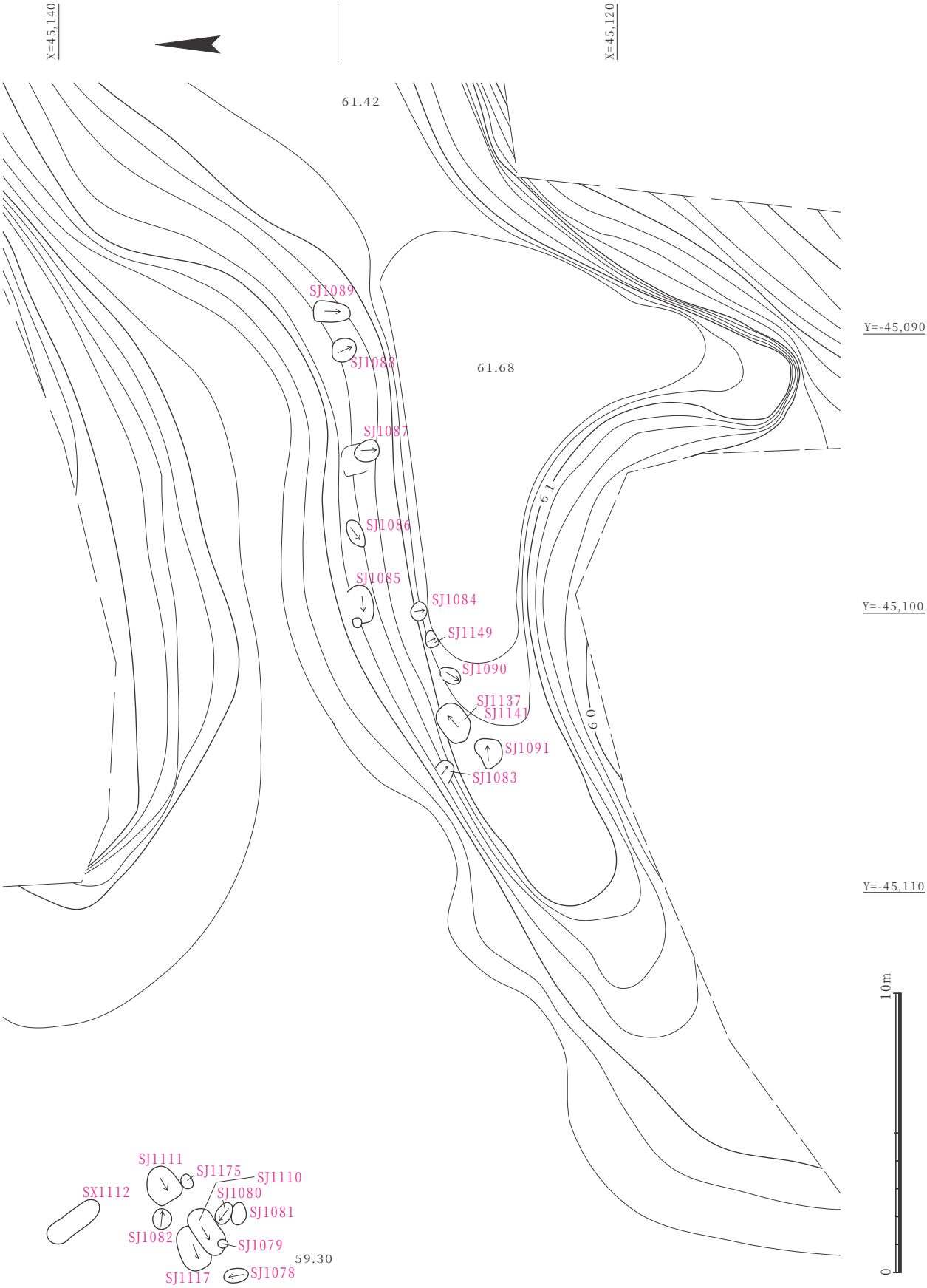

図10－90　墓域C南側遺構配置図（1／200）

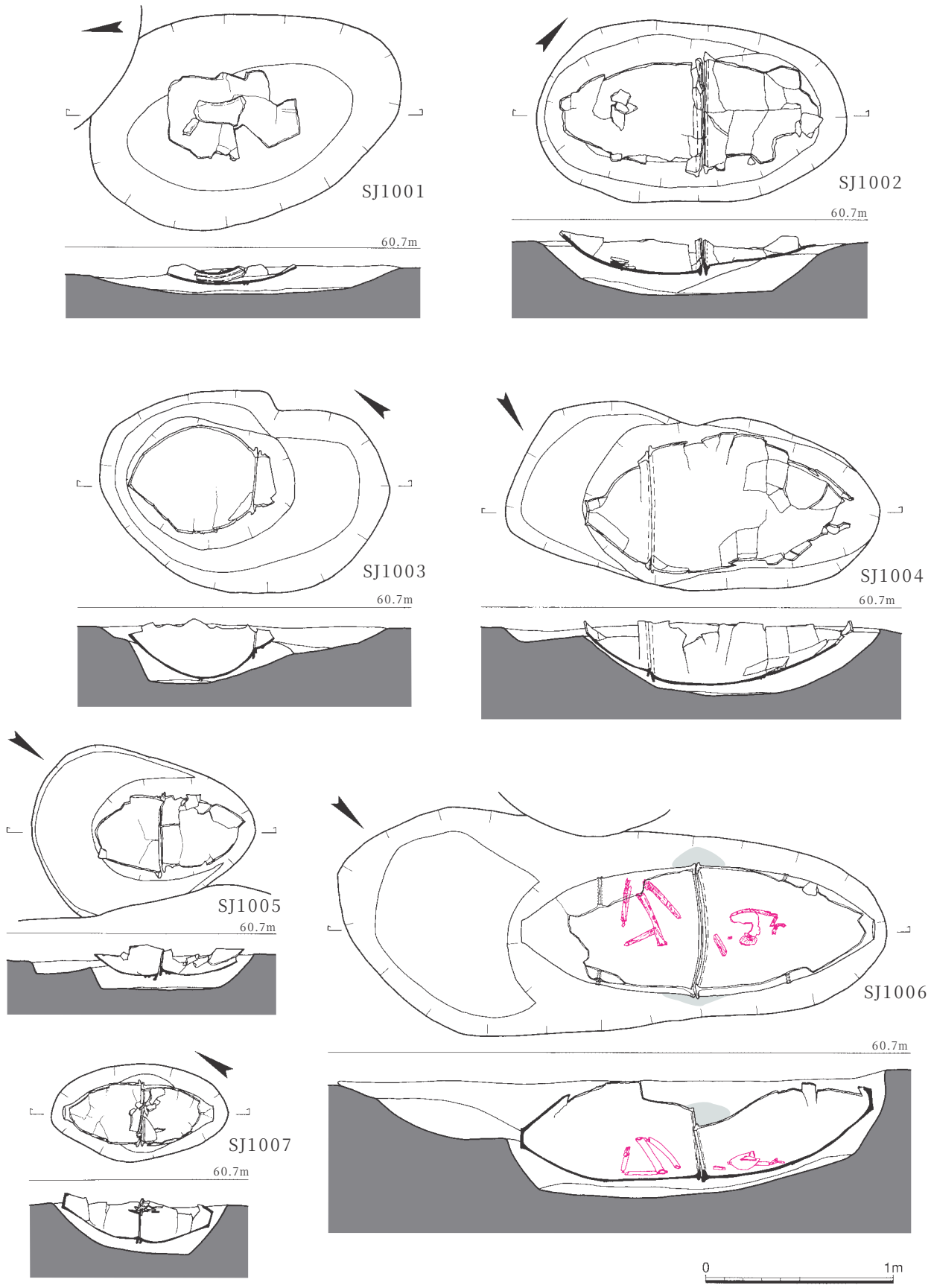

図10－91　墓域C甕棺墓1（1／30）

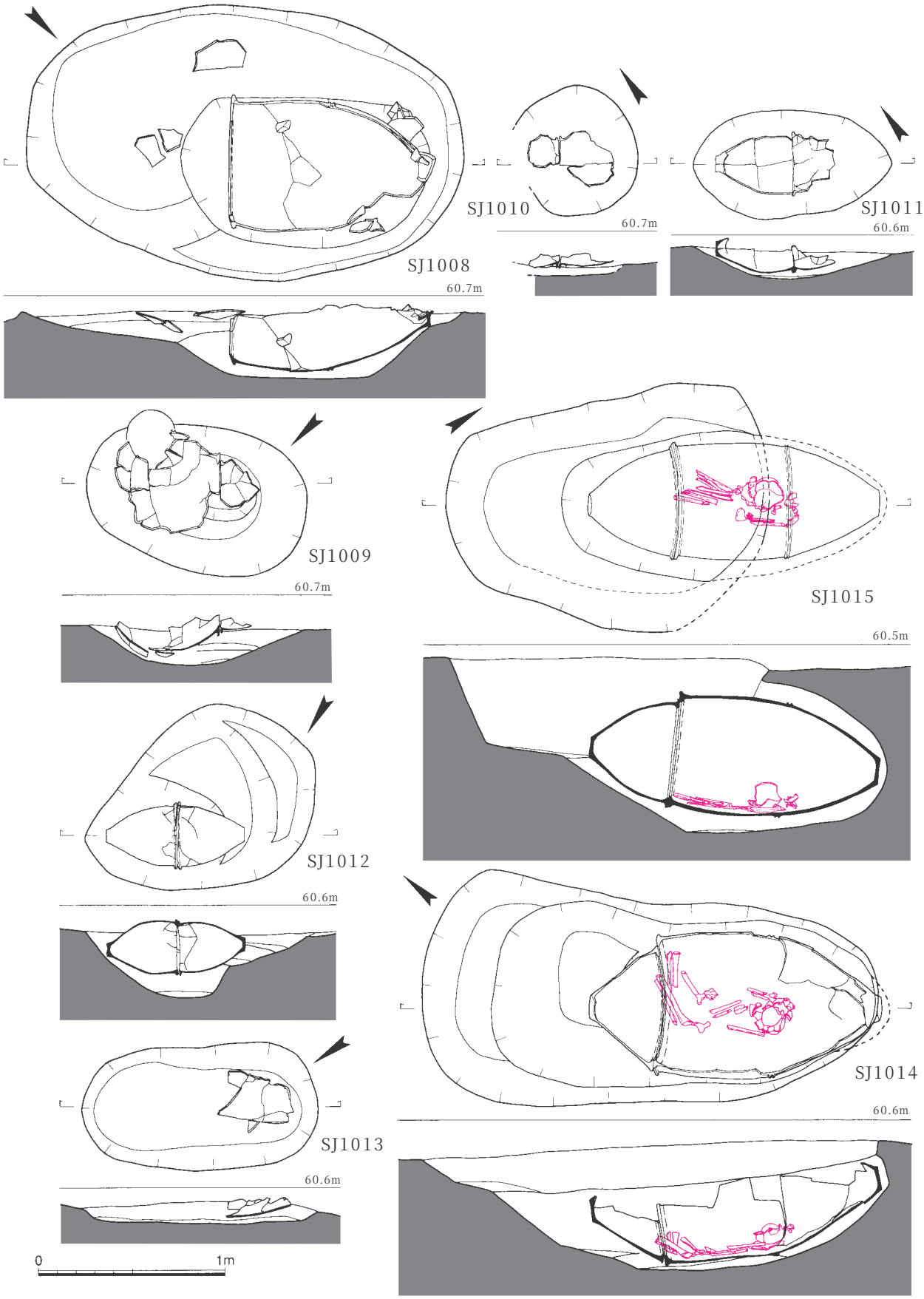

図10－92　墓域C甕棺墓2（1／30）

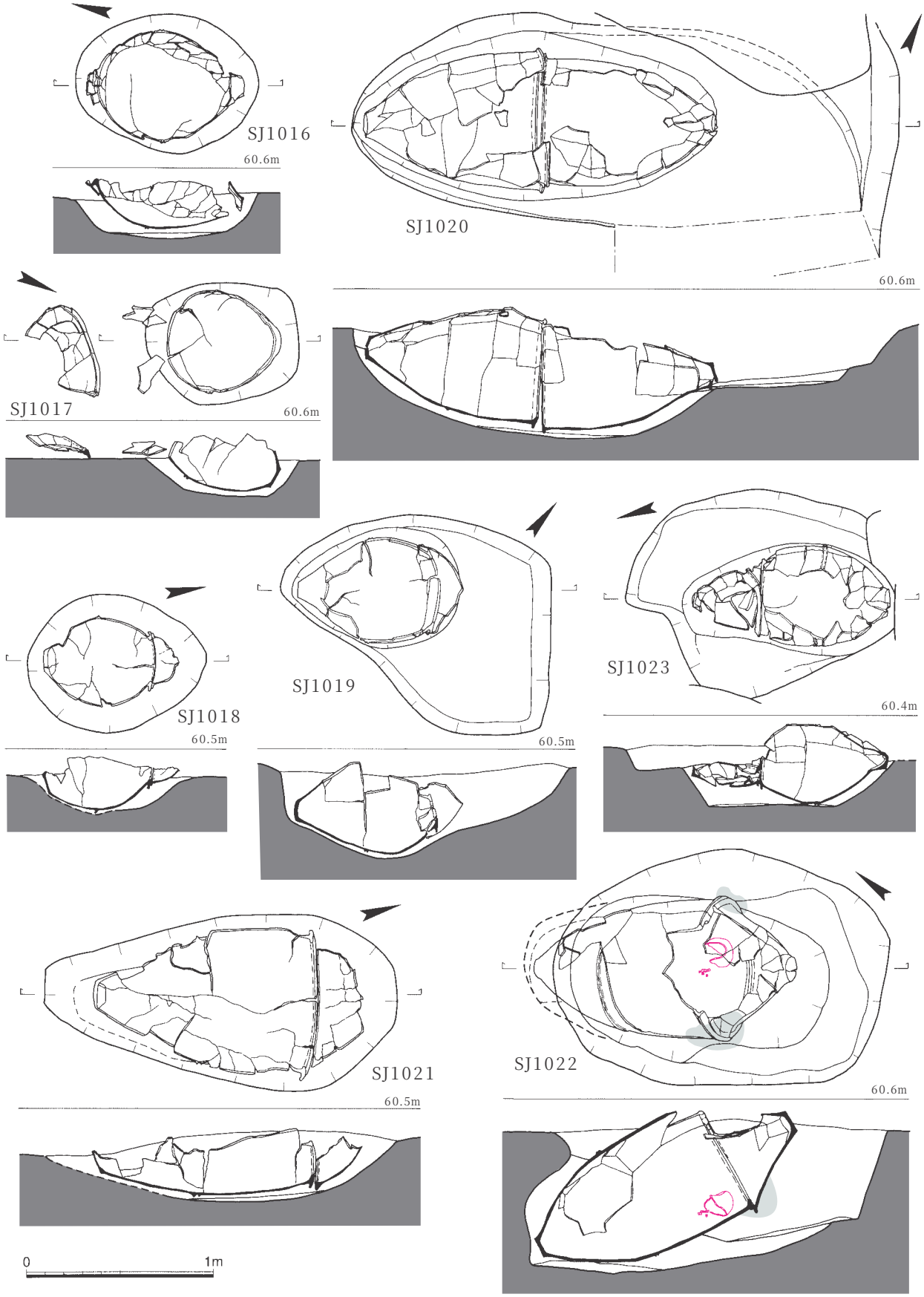

図10－93　墓域C甕棺墓3（1／30）

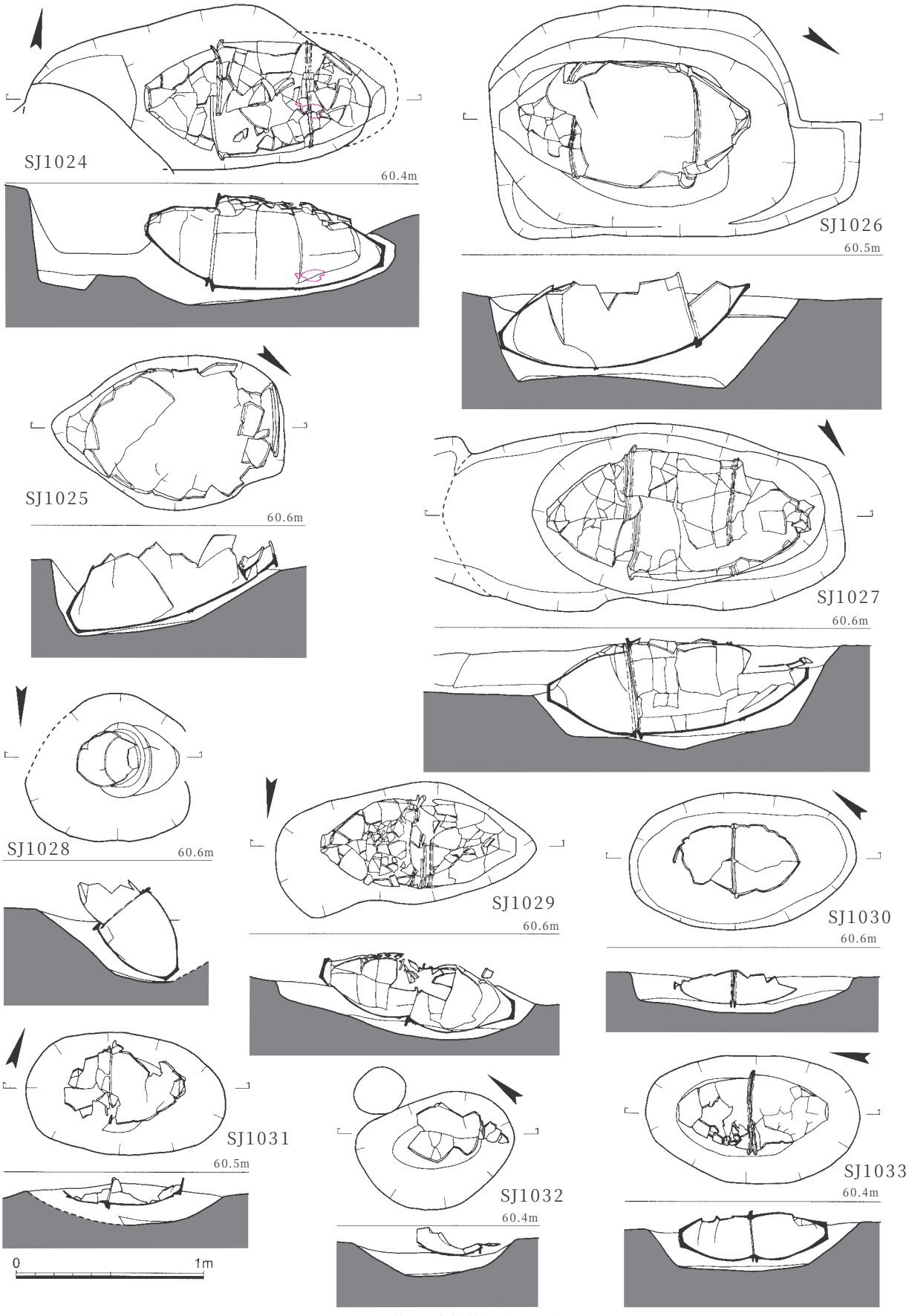

図10－94　墓域C甕棺墓4（1／30）

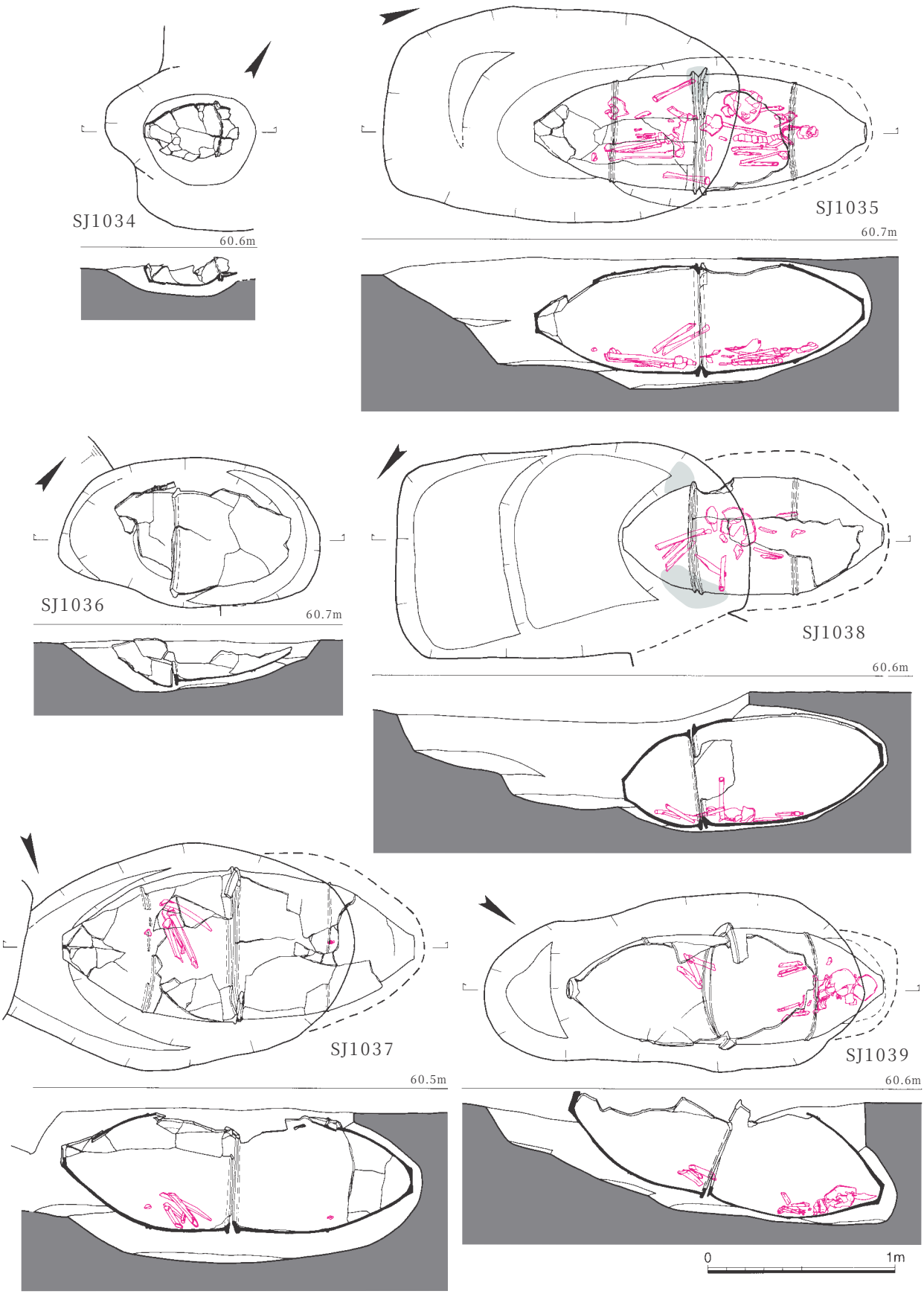

図10－95　墓域C甕棺墓5（1／30）

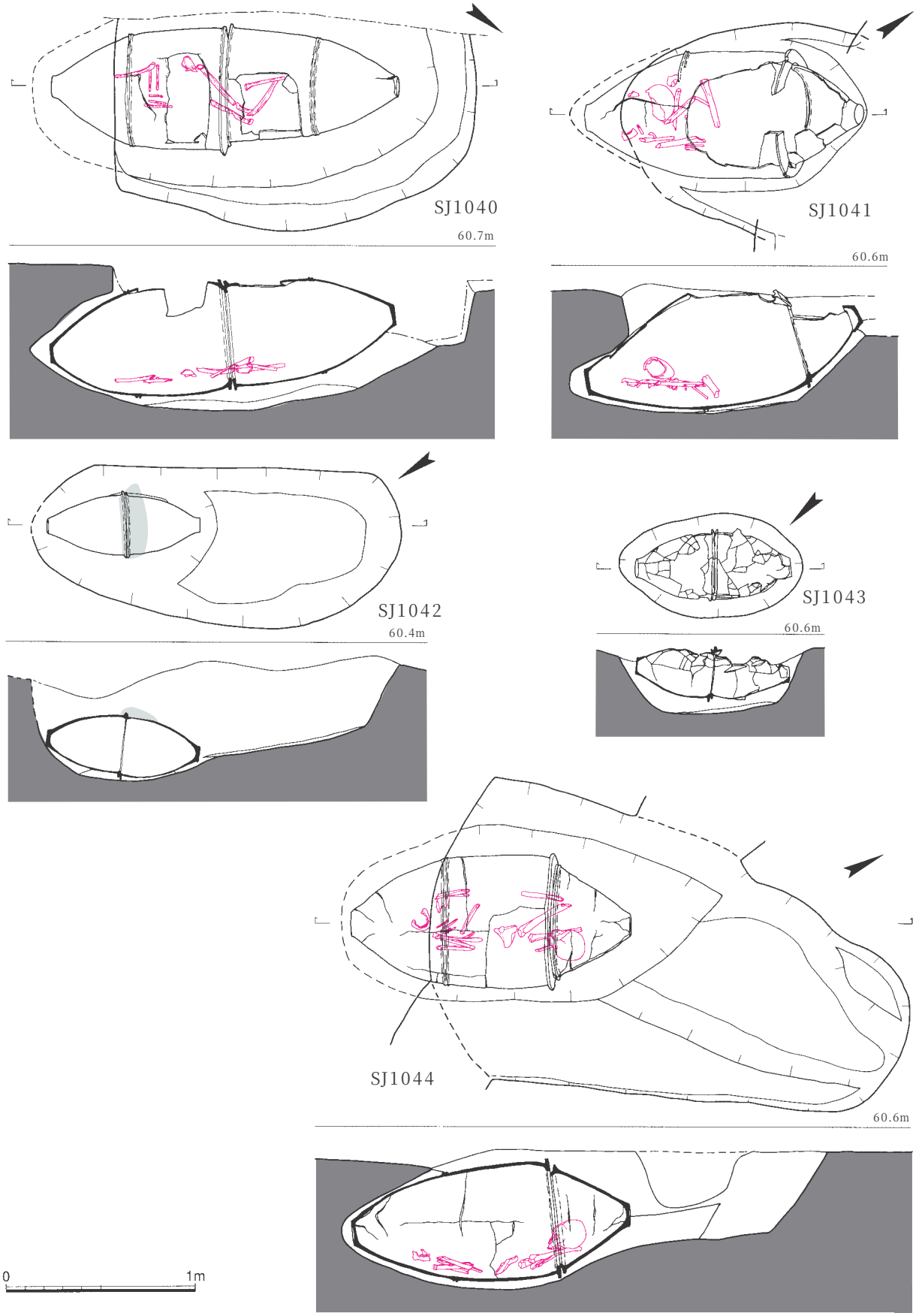

図10－96　墓域C甕棺墓6（1／30）

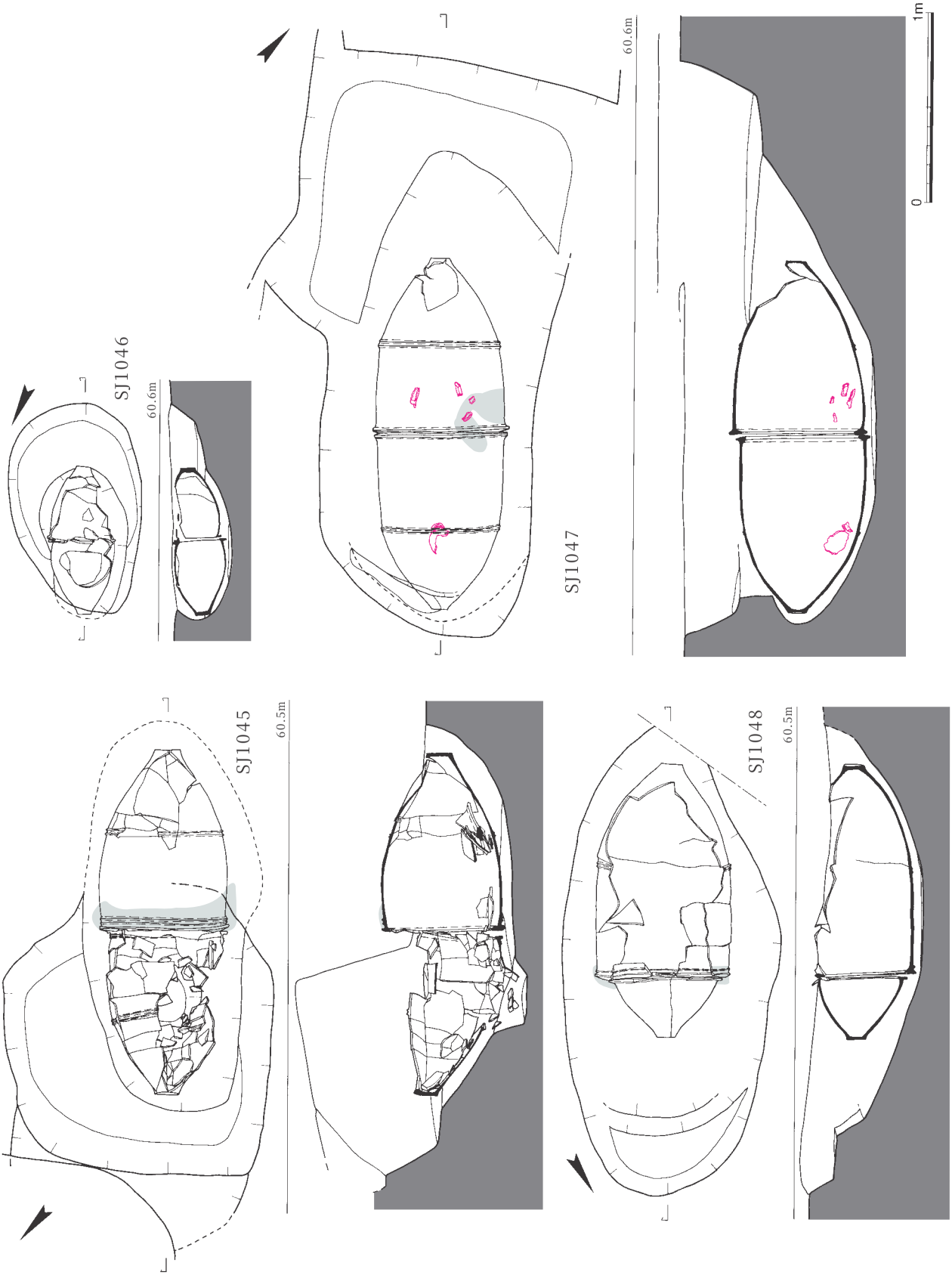

図10－97　墓域C甕棺墓7（1／30）

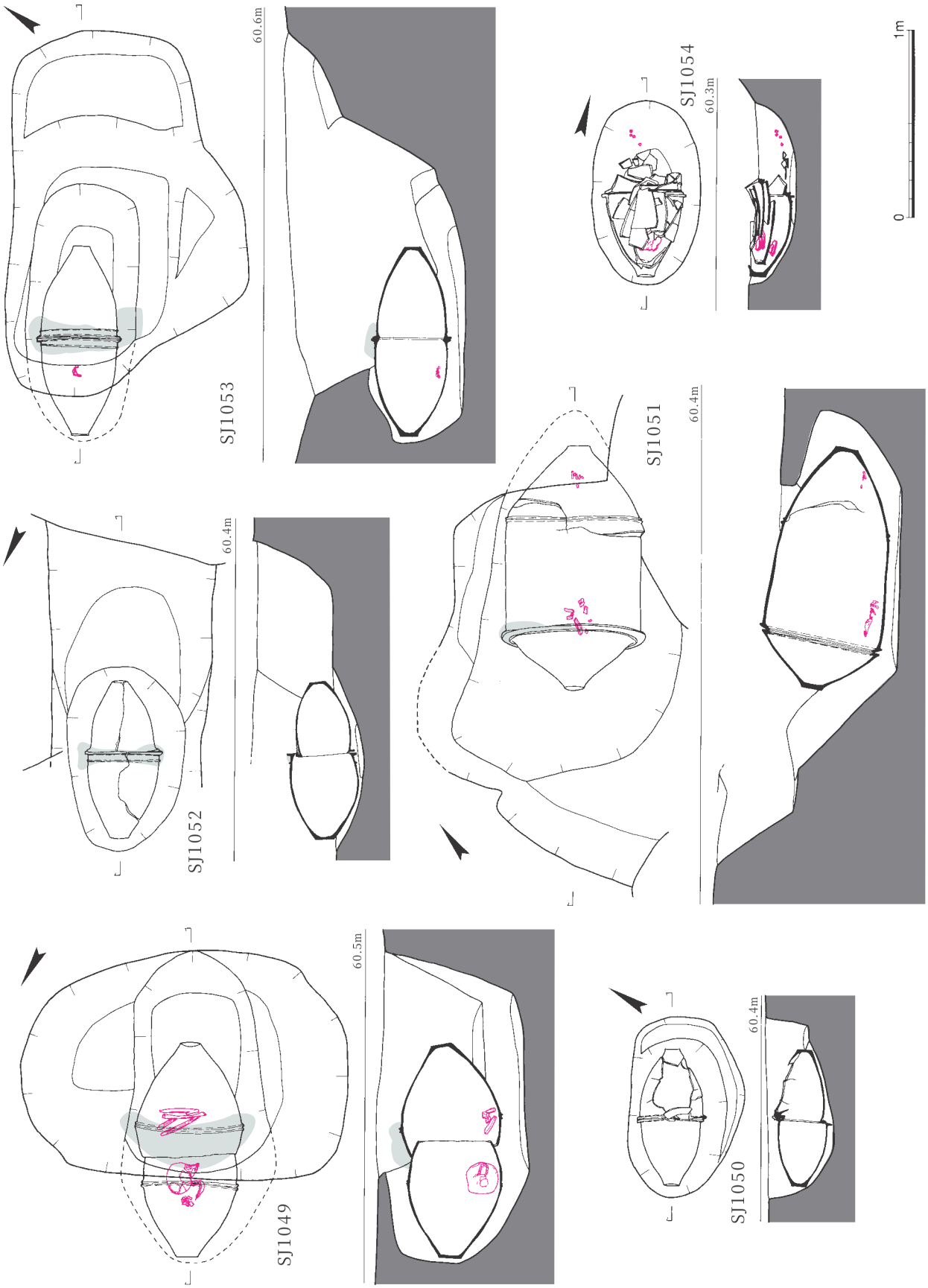

図10－98　墓域C甕棺墓8（1／30）

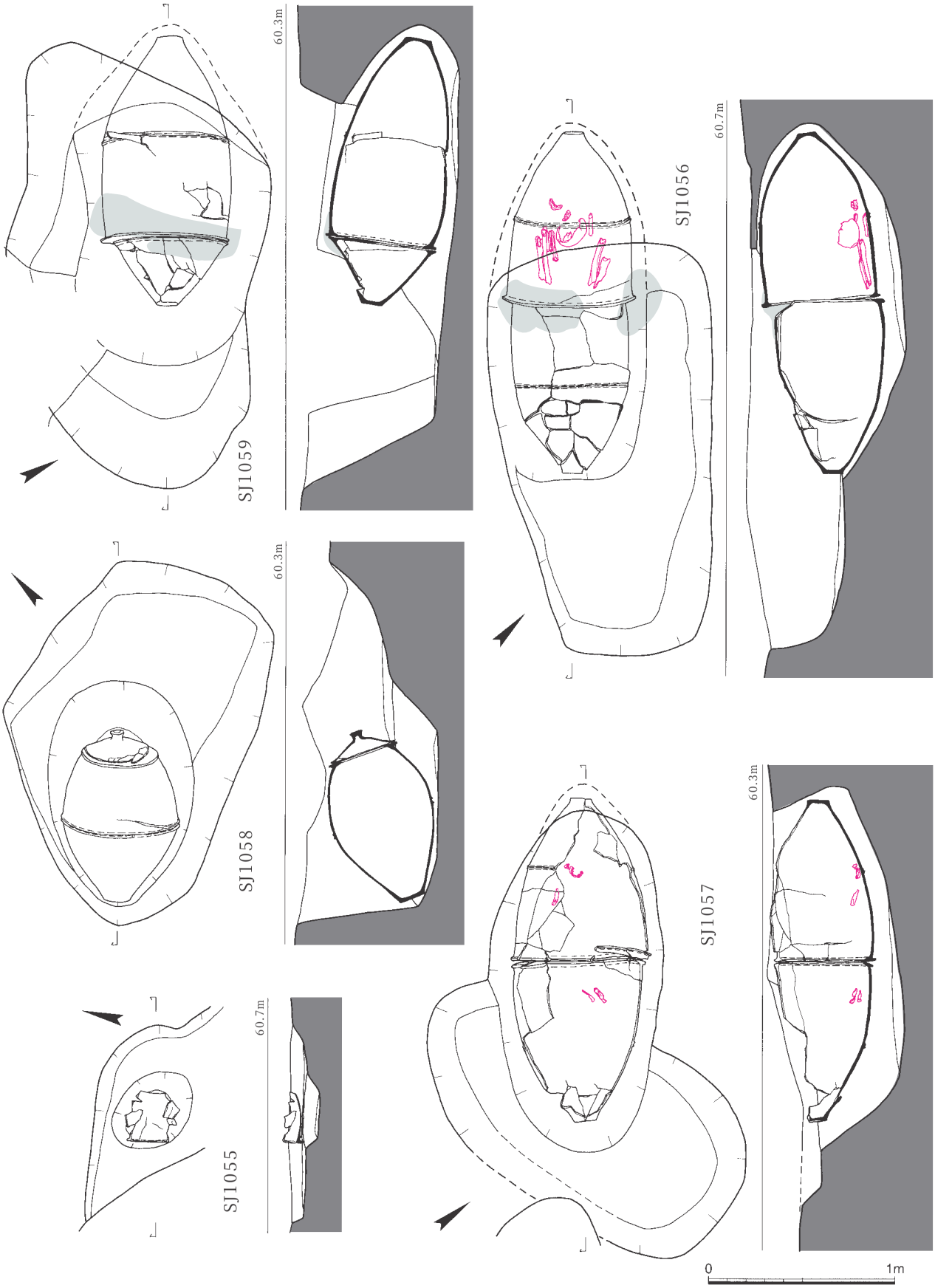

図10－99　墓域C甕棺墓9（1／30）

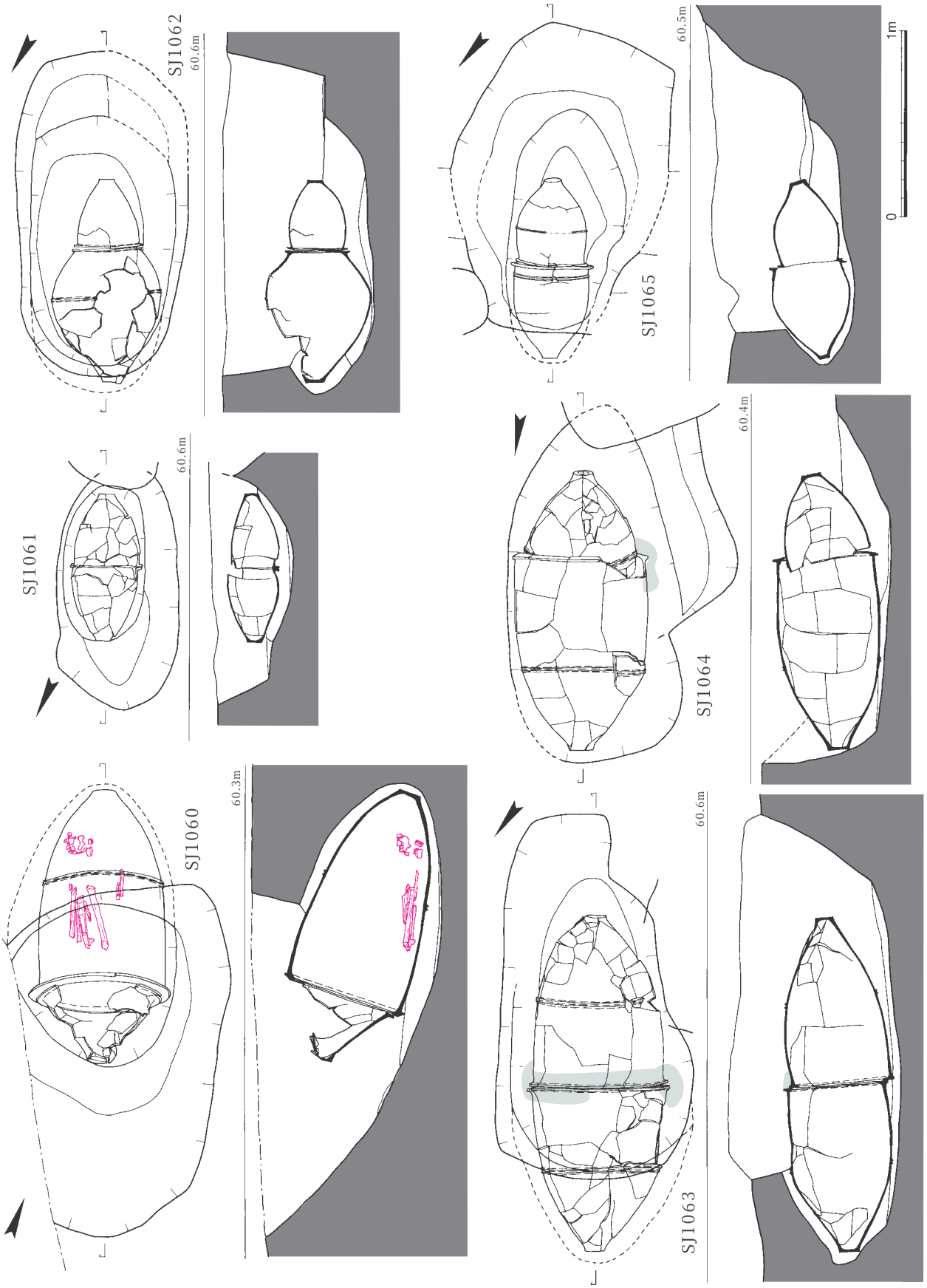

図10－100　墓域C甕棺墓10（1／30）

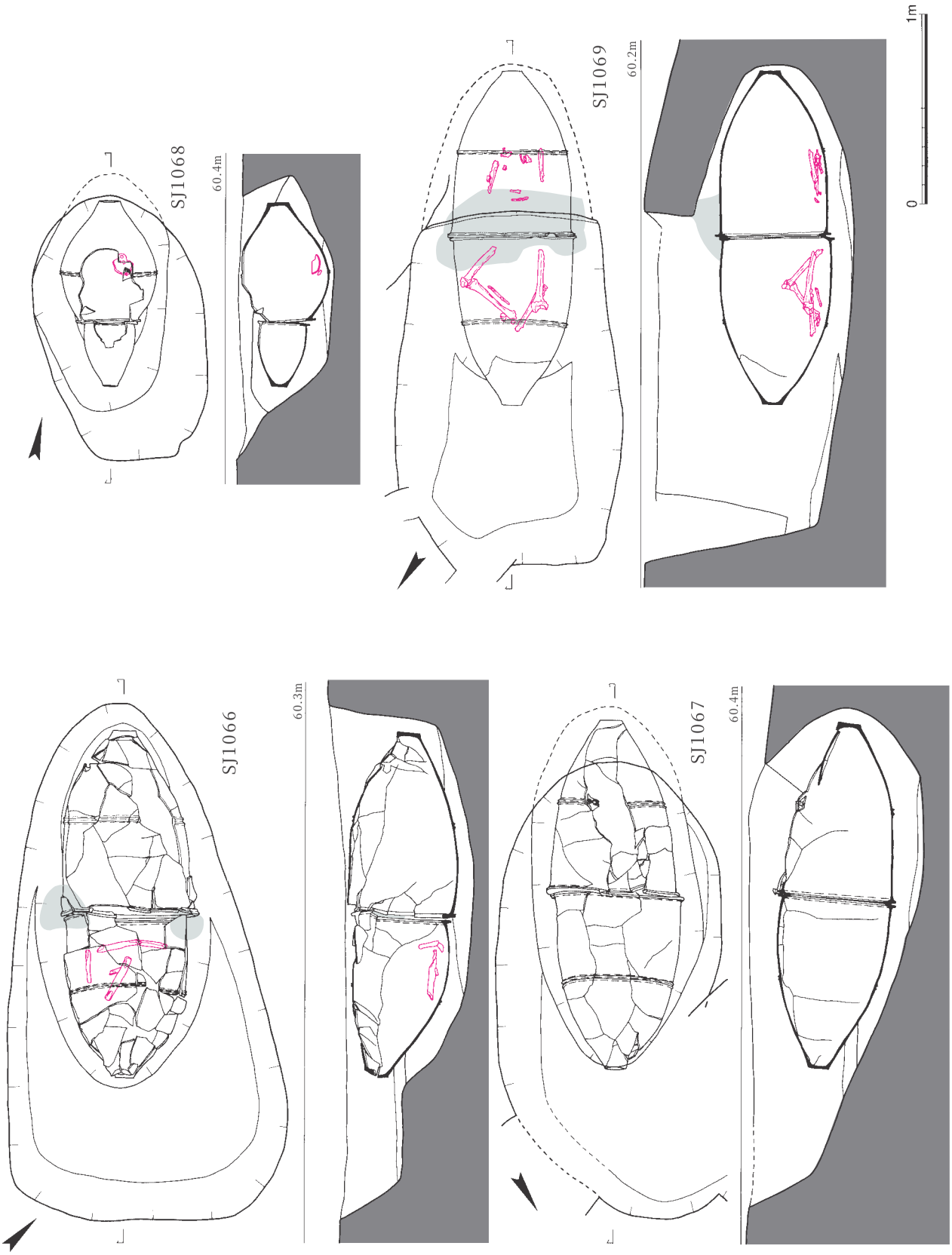

図10－101　墓域C甕棺墓11（1／30）

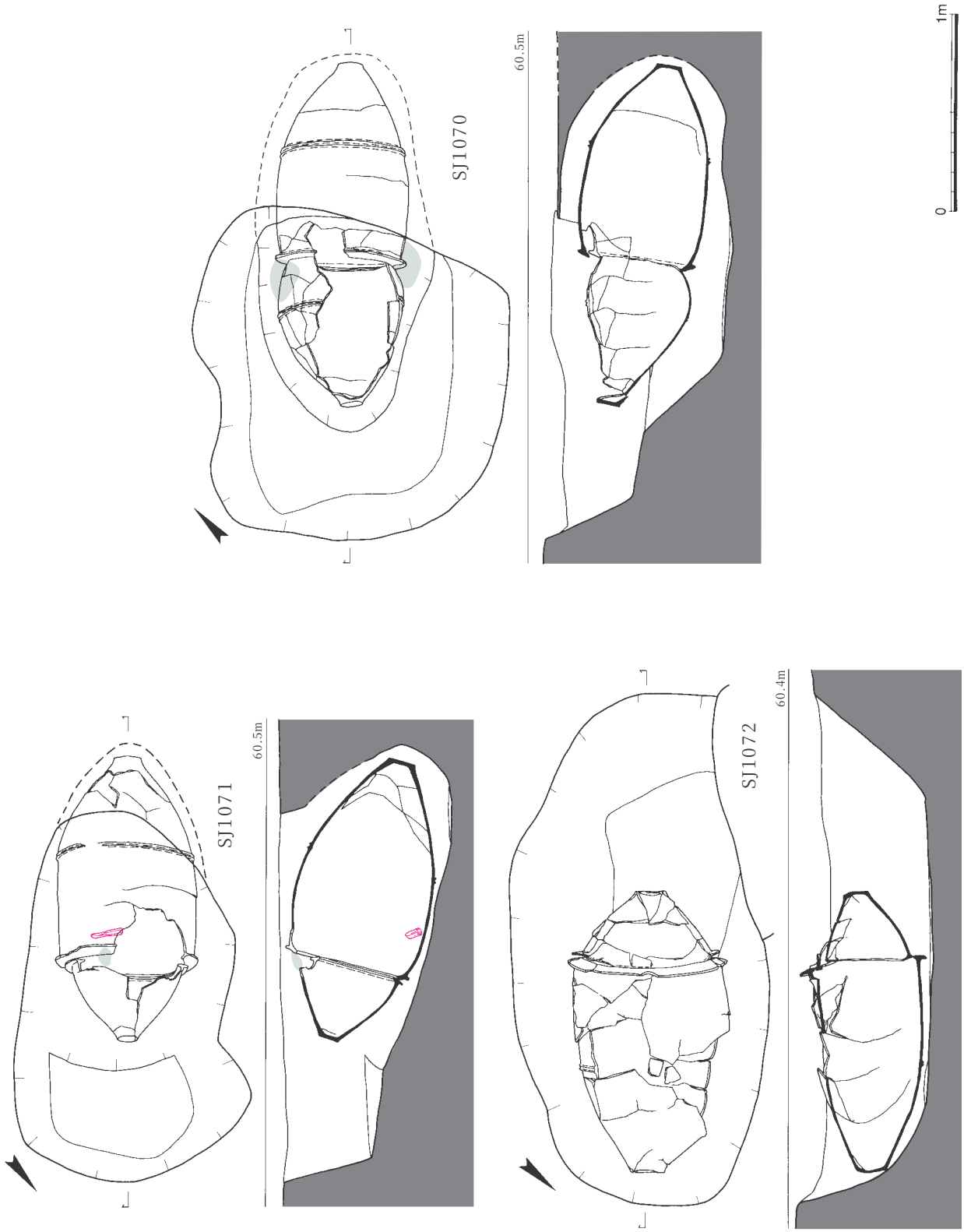

図10－102　墓域C甕棺墓12（1／30）

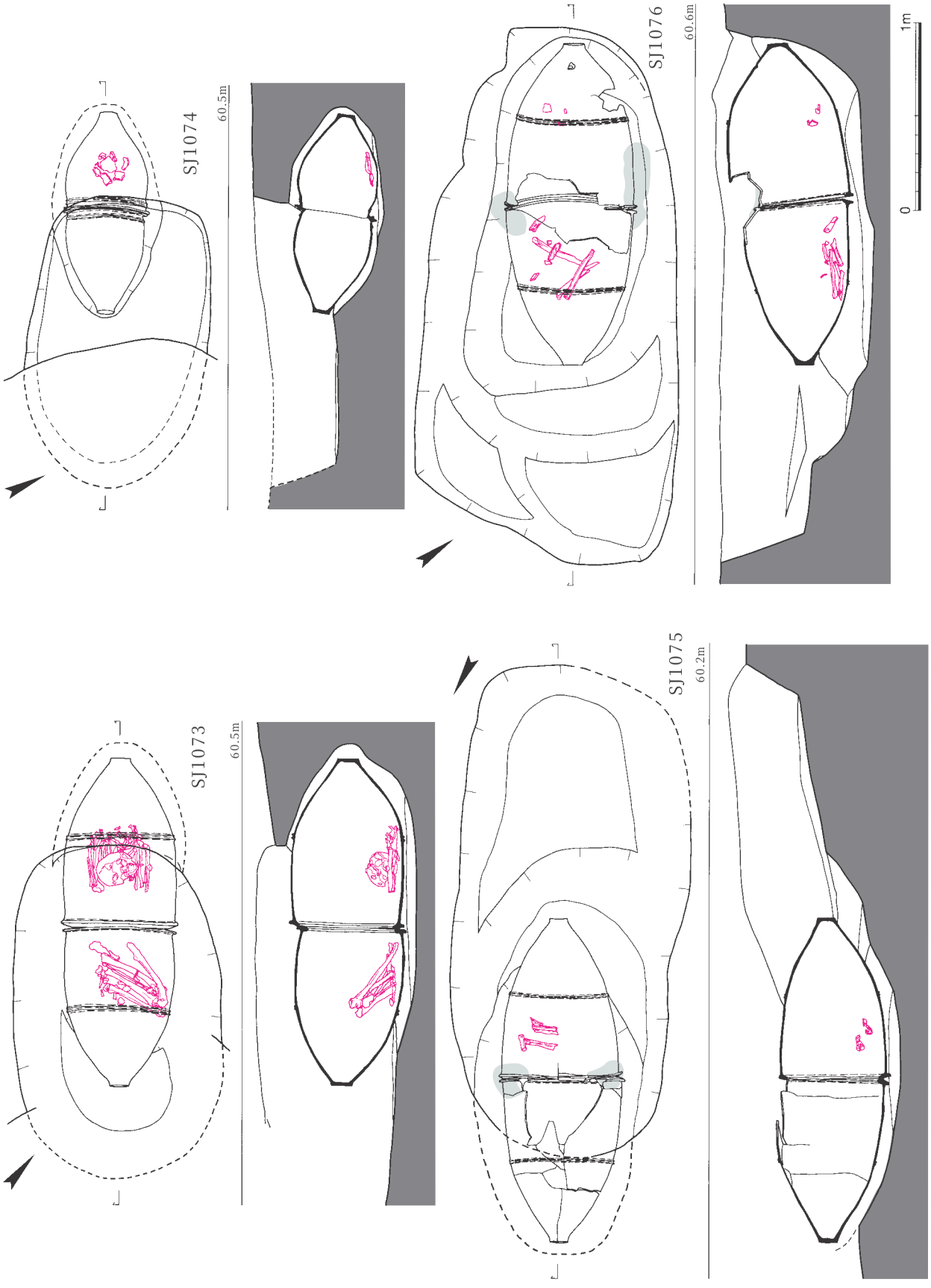

図10－103　墓域C甕棺墓13（1／30）

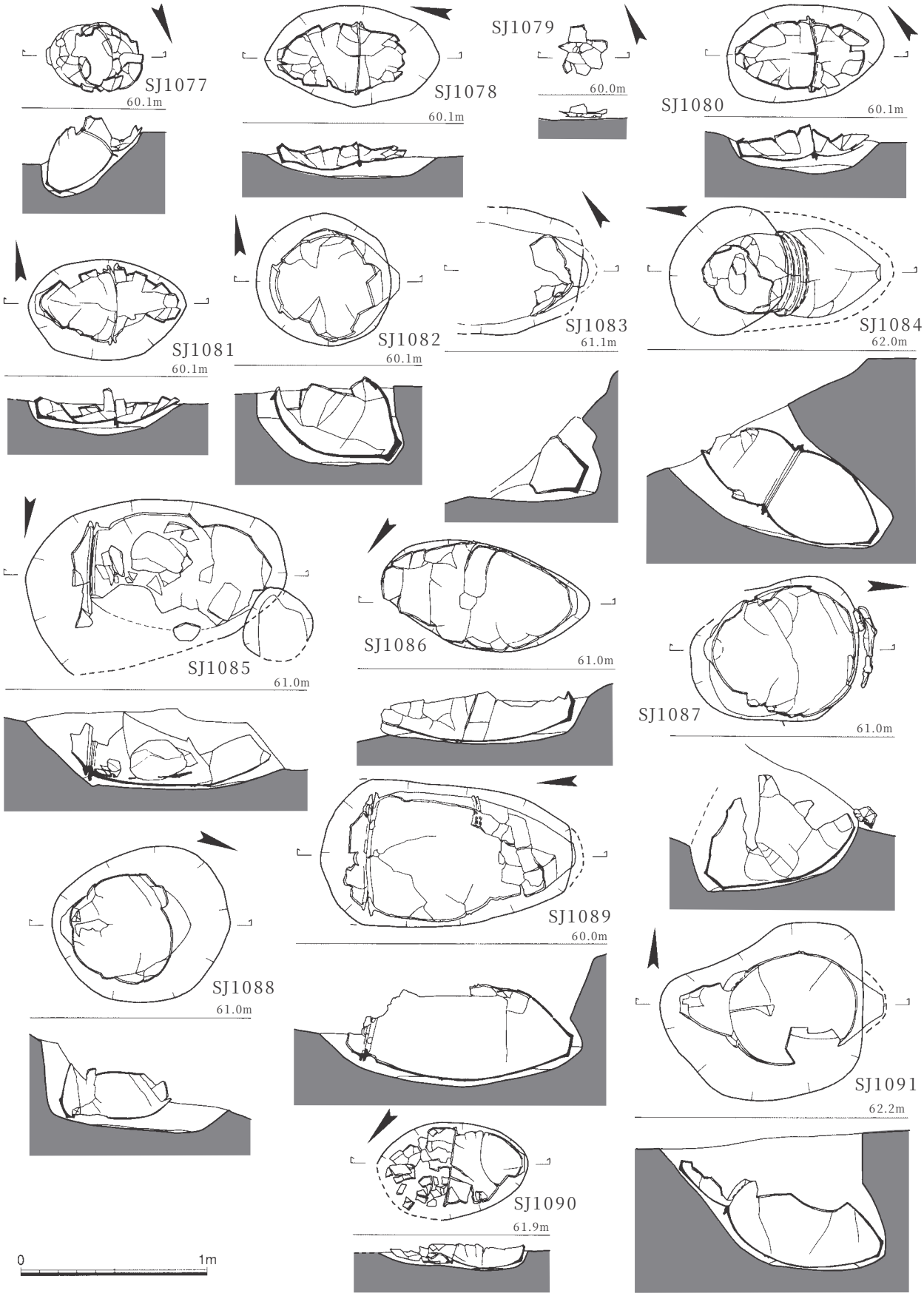

図10－104　墓域C甕棺墓14（1／30）

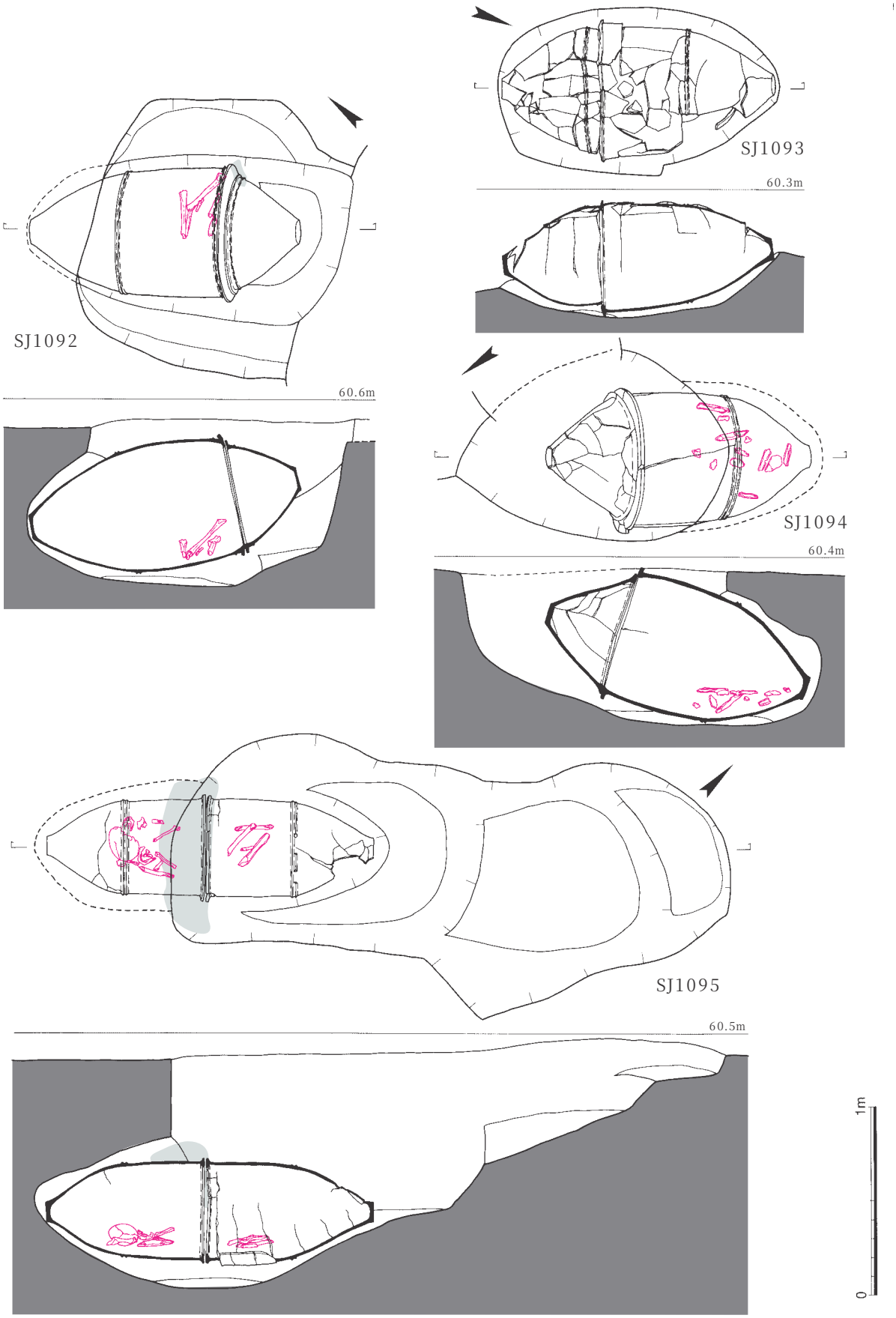

図10－105　墓域C甕棺墓15（1／30）

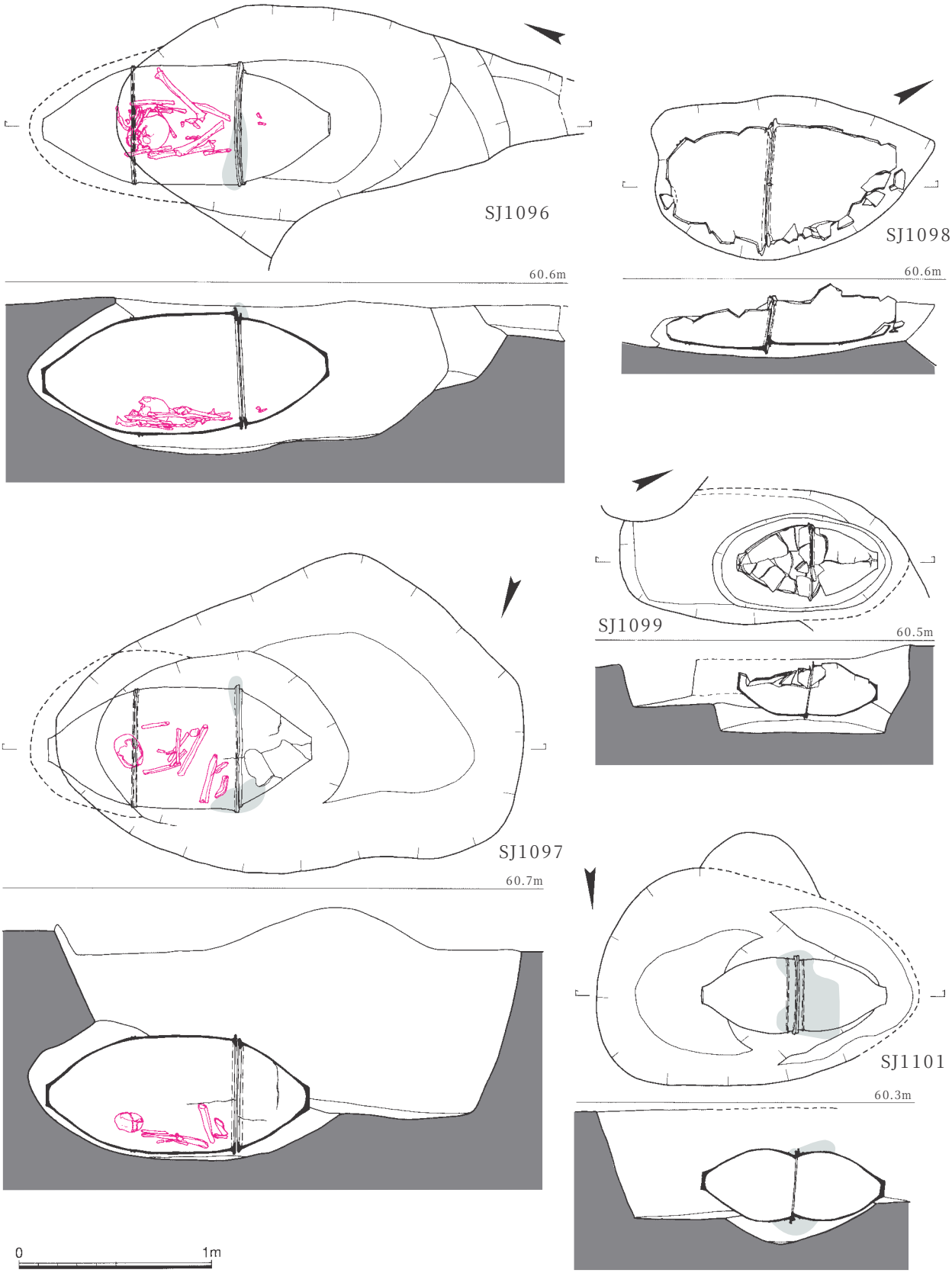

図10－106　墓域C甕棺墓16（1／30）

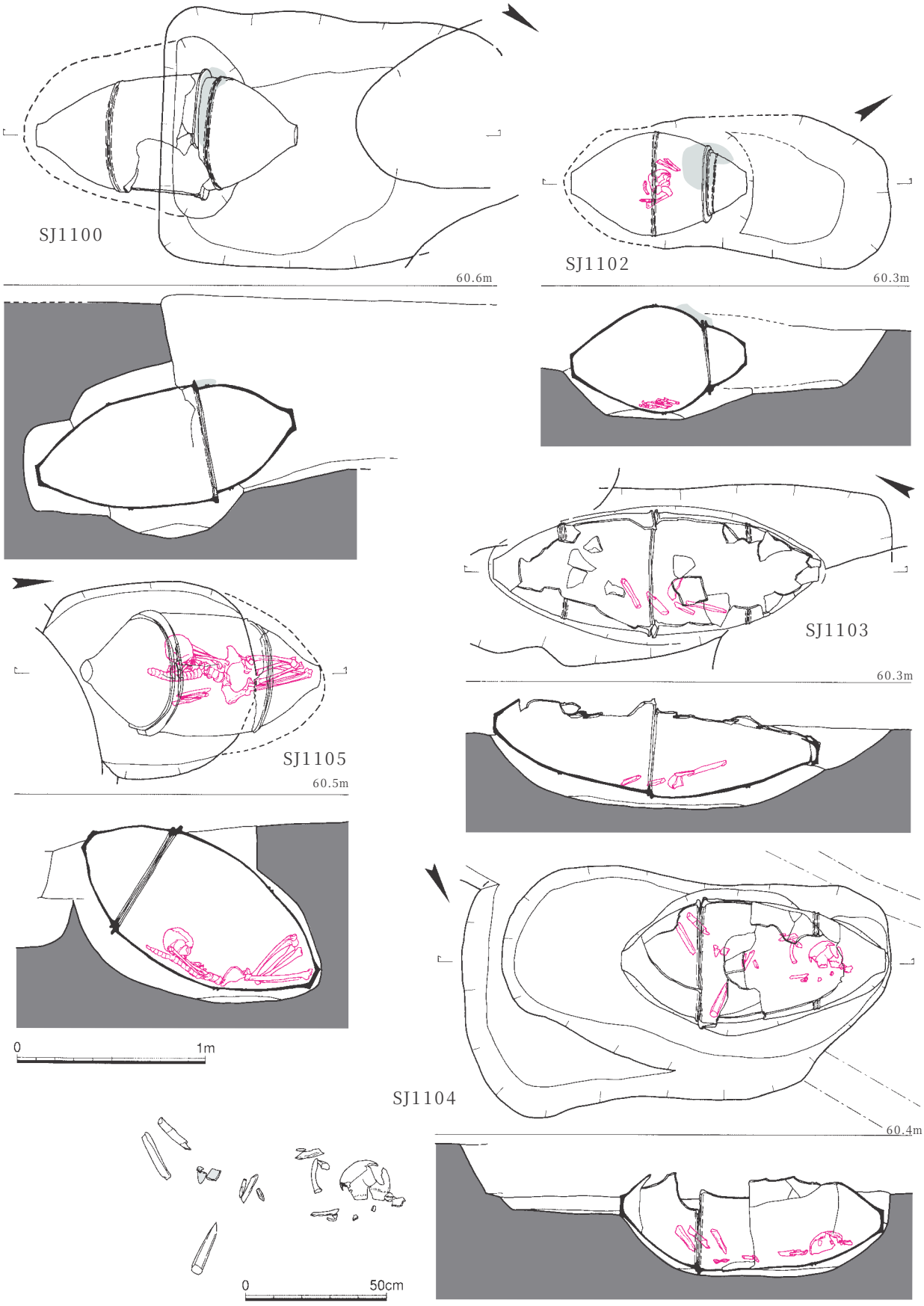

図10－107　墓域C甕棺墓17（1／30）、SJ1104石剣・石鏃出土状況（1／20）

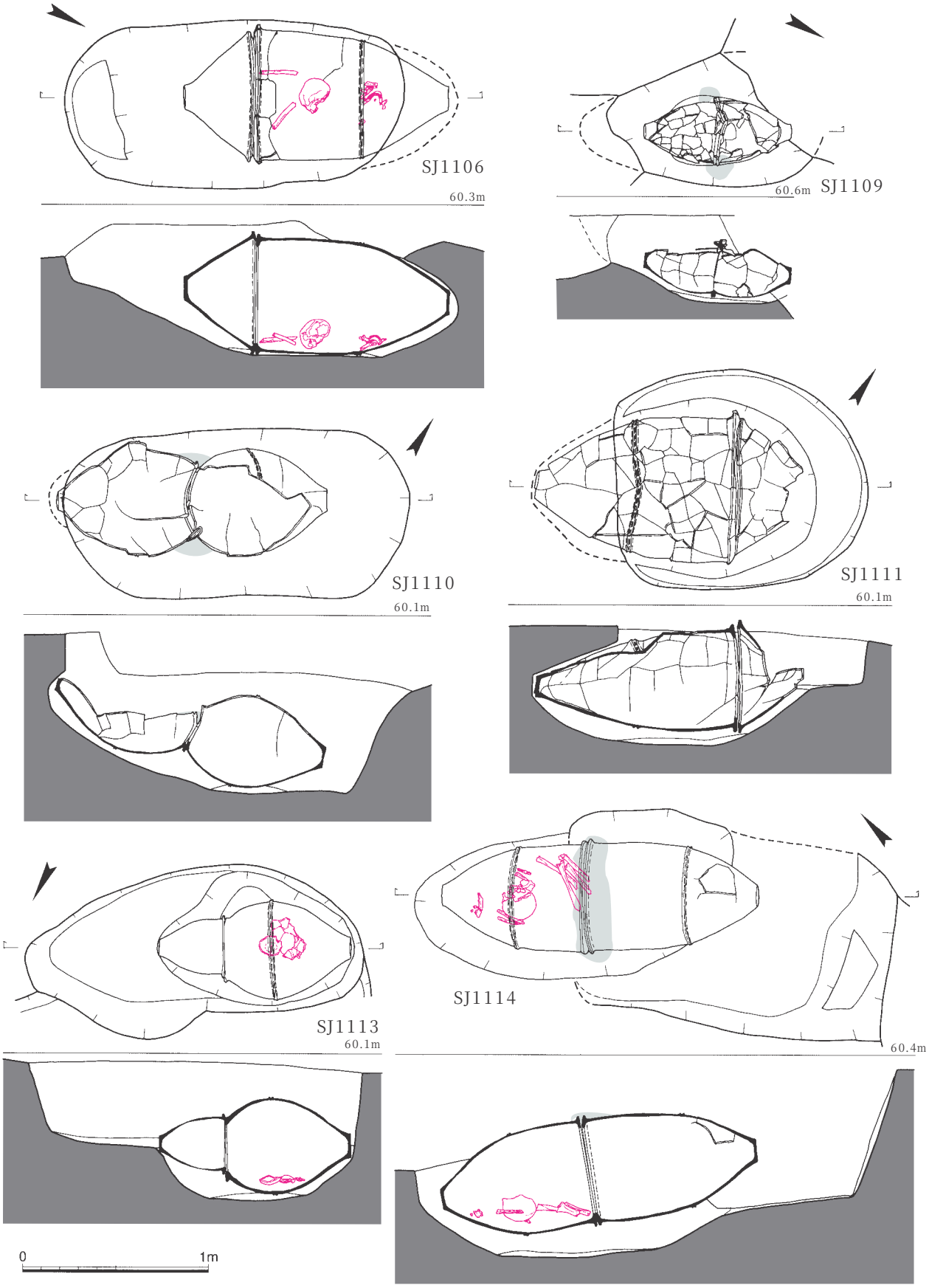

図10－108　墓域C甕棺墓18（1／30）

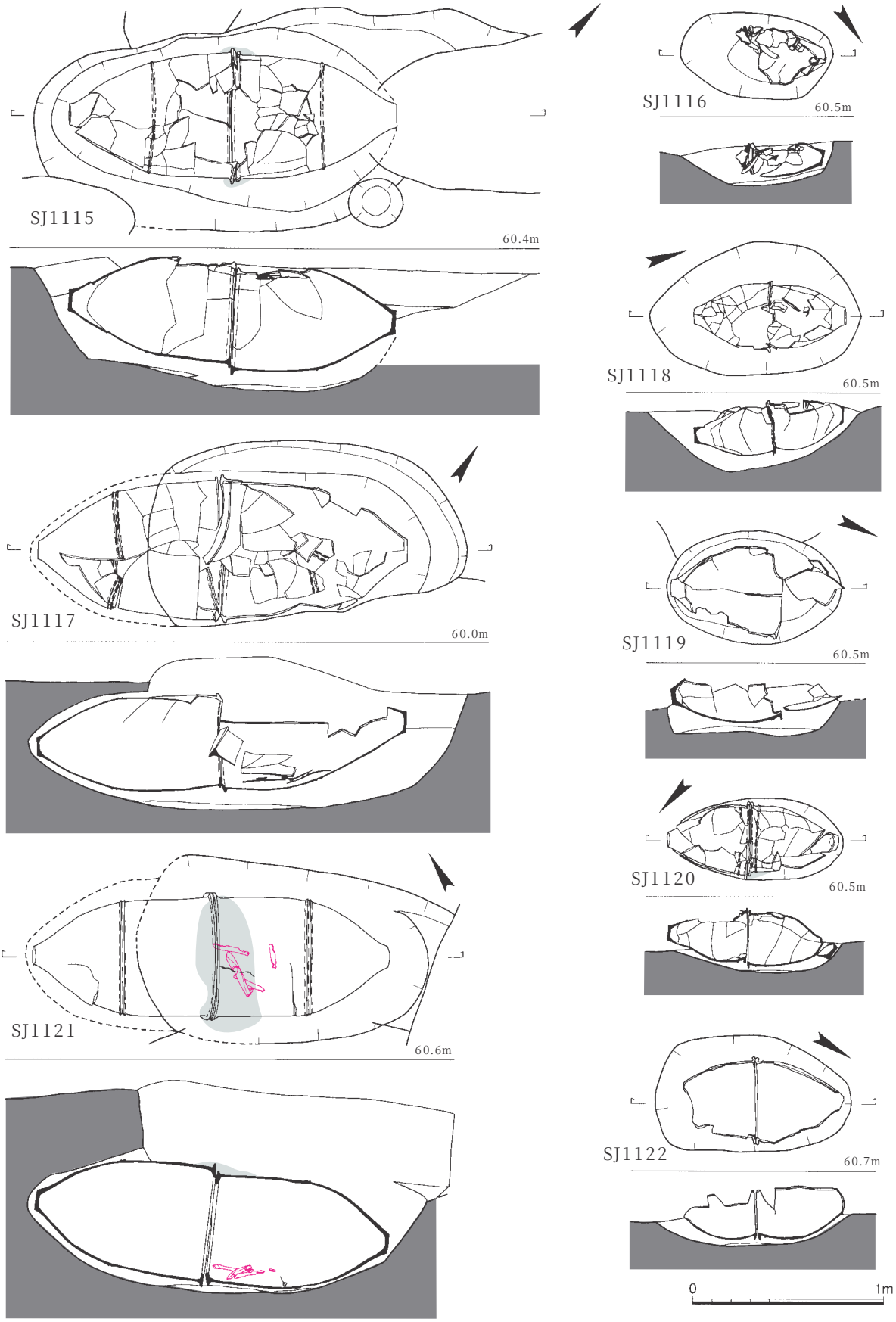

図10－109　墓域C甕棺墓19（1／30）

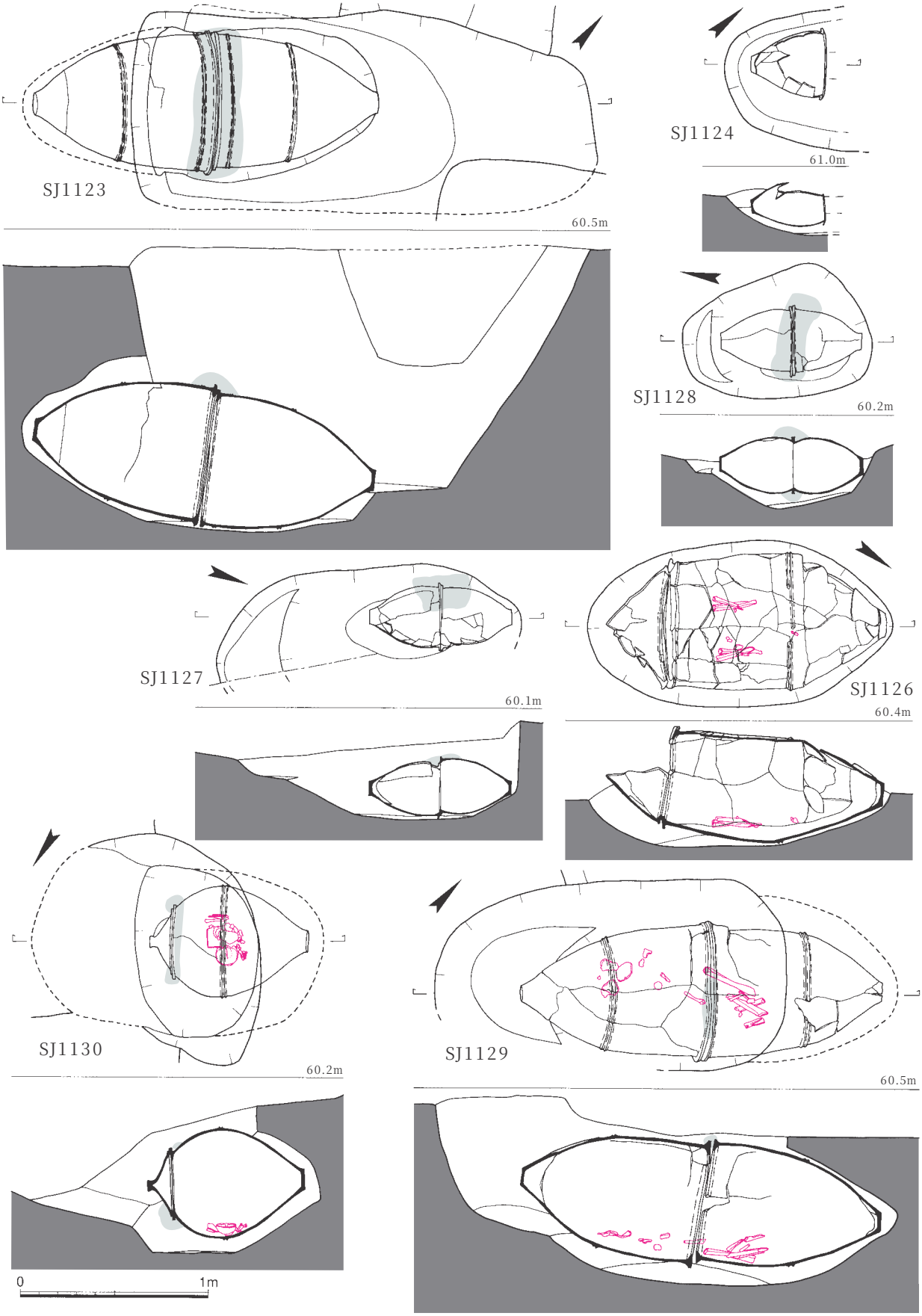

図10－110　墓域C甕棺墓20（1／30）

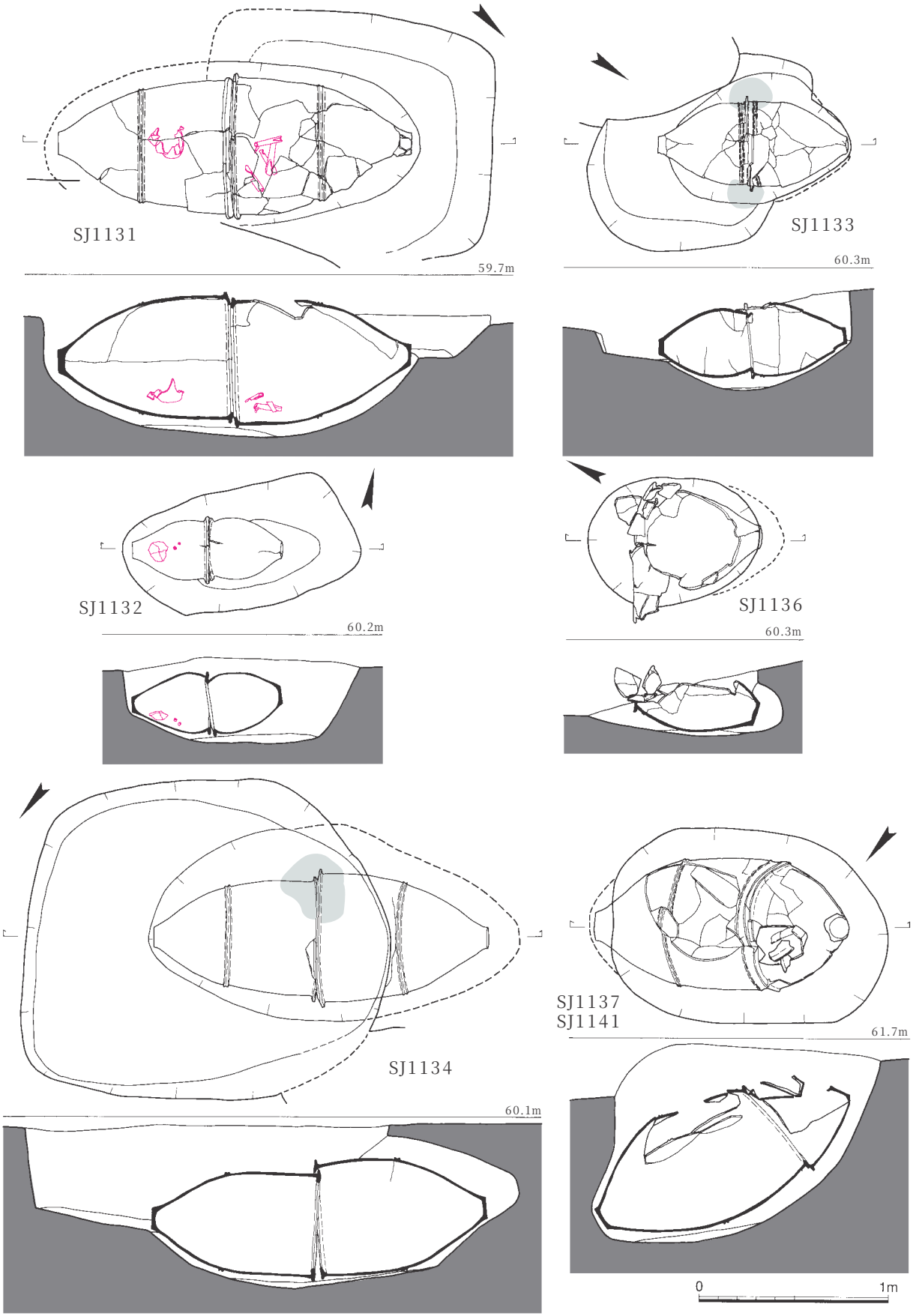

図10－111　墓域C甕棺墓21（1／30）

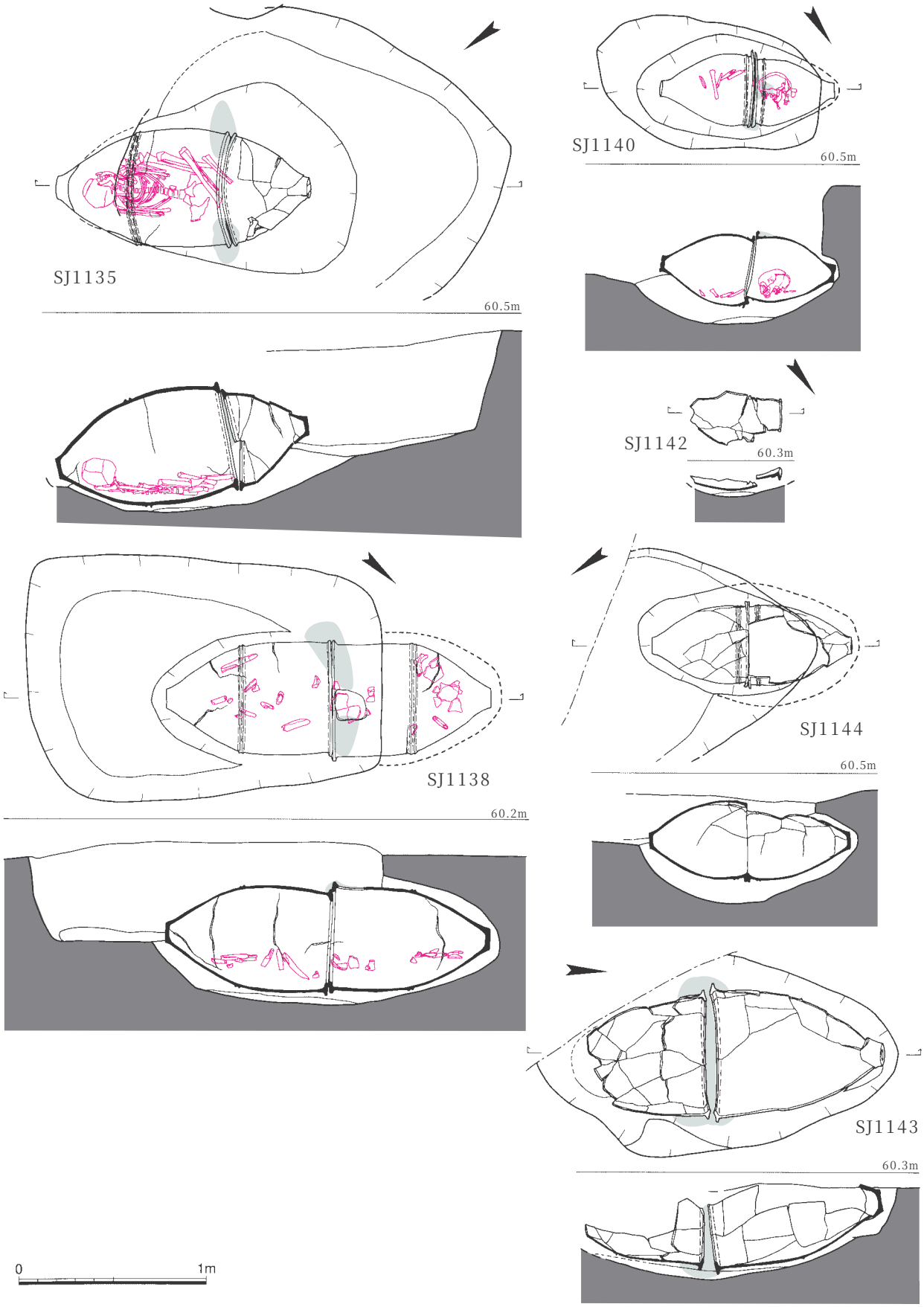

図10－112　墓域C甕棺墓22（1／30）

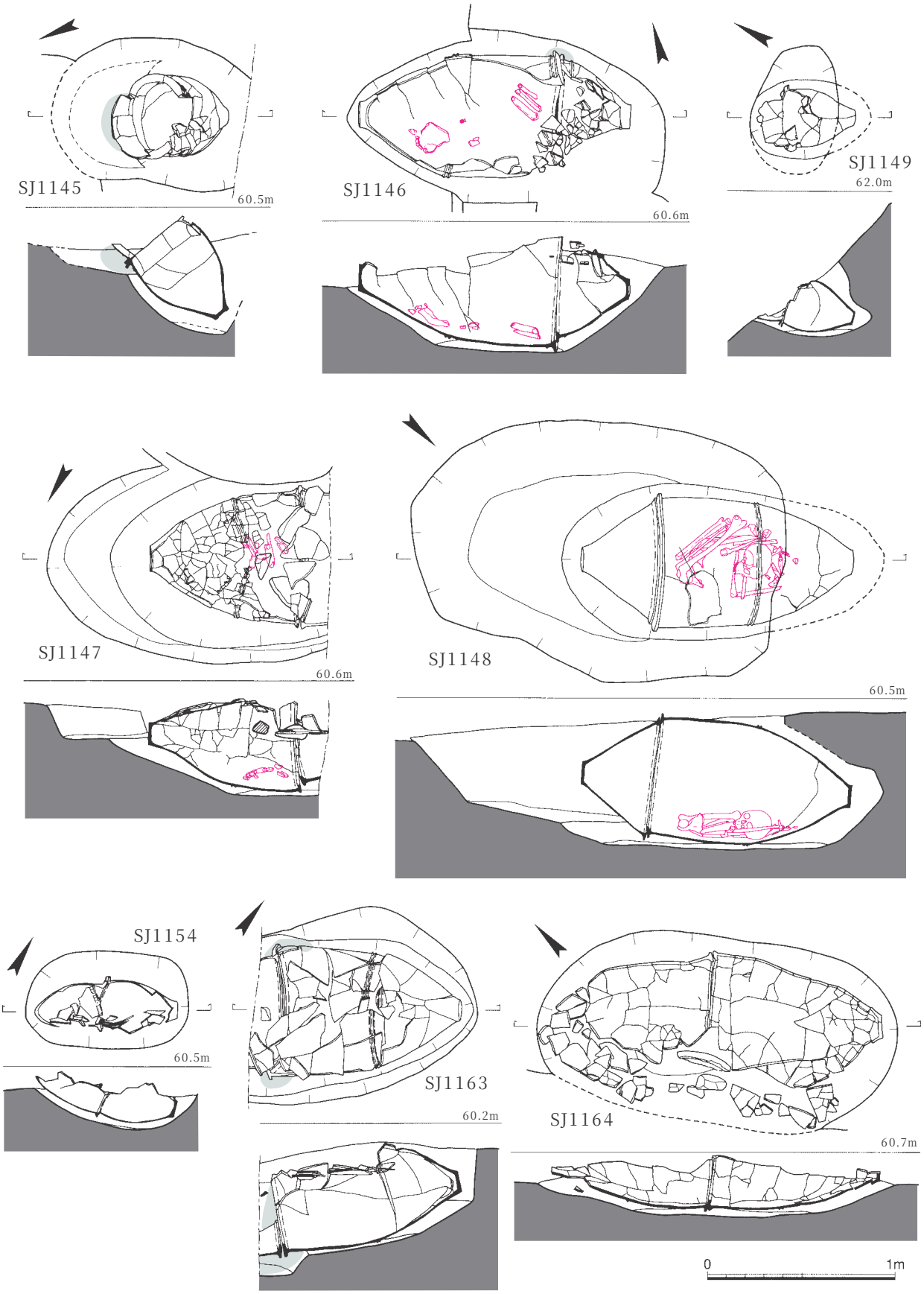

図10－113　墓域C甕棺墓23（1／30）

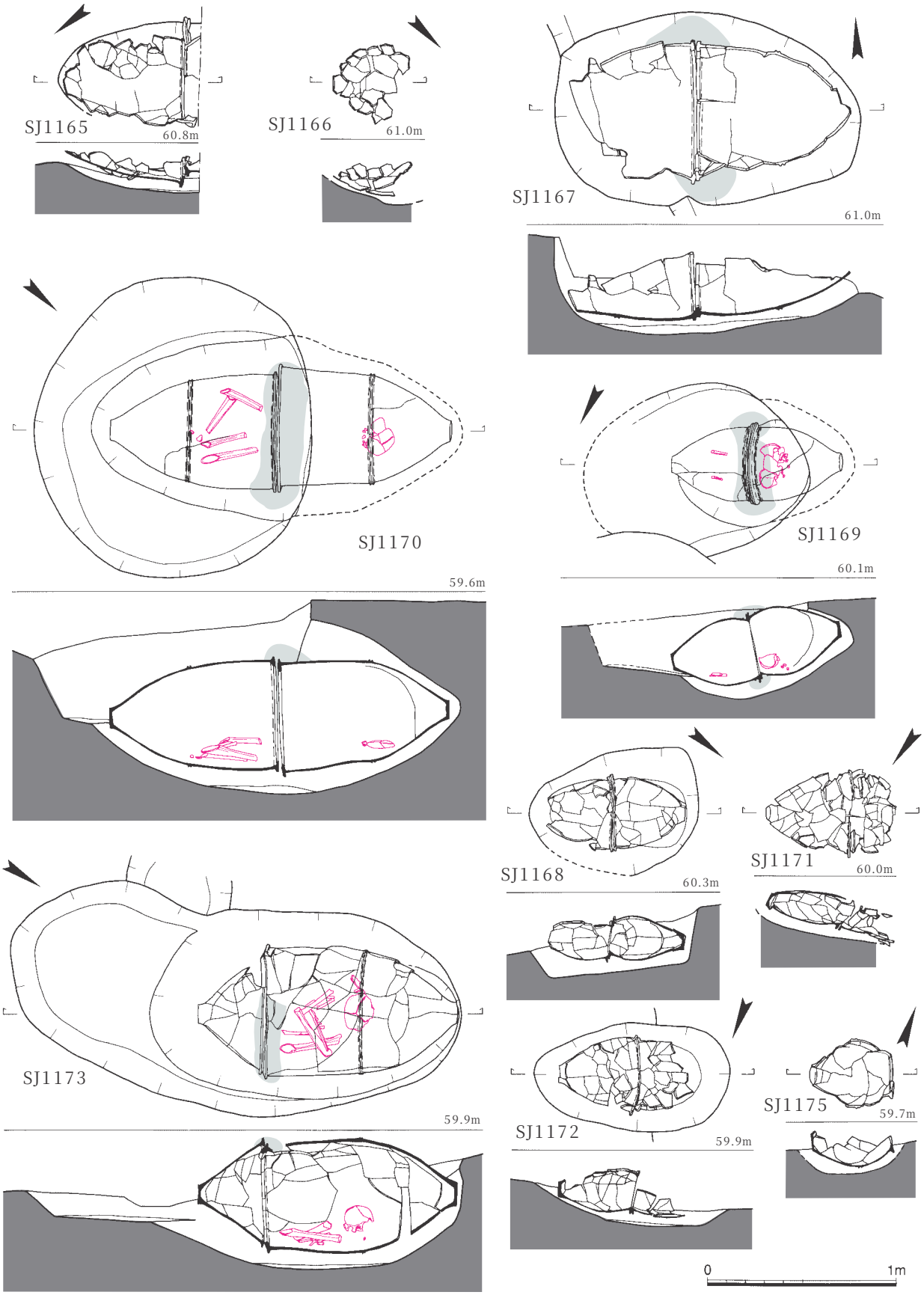

図10－114　墓域C甕棺墓24（1／30）

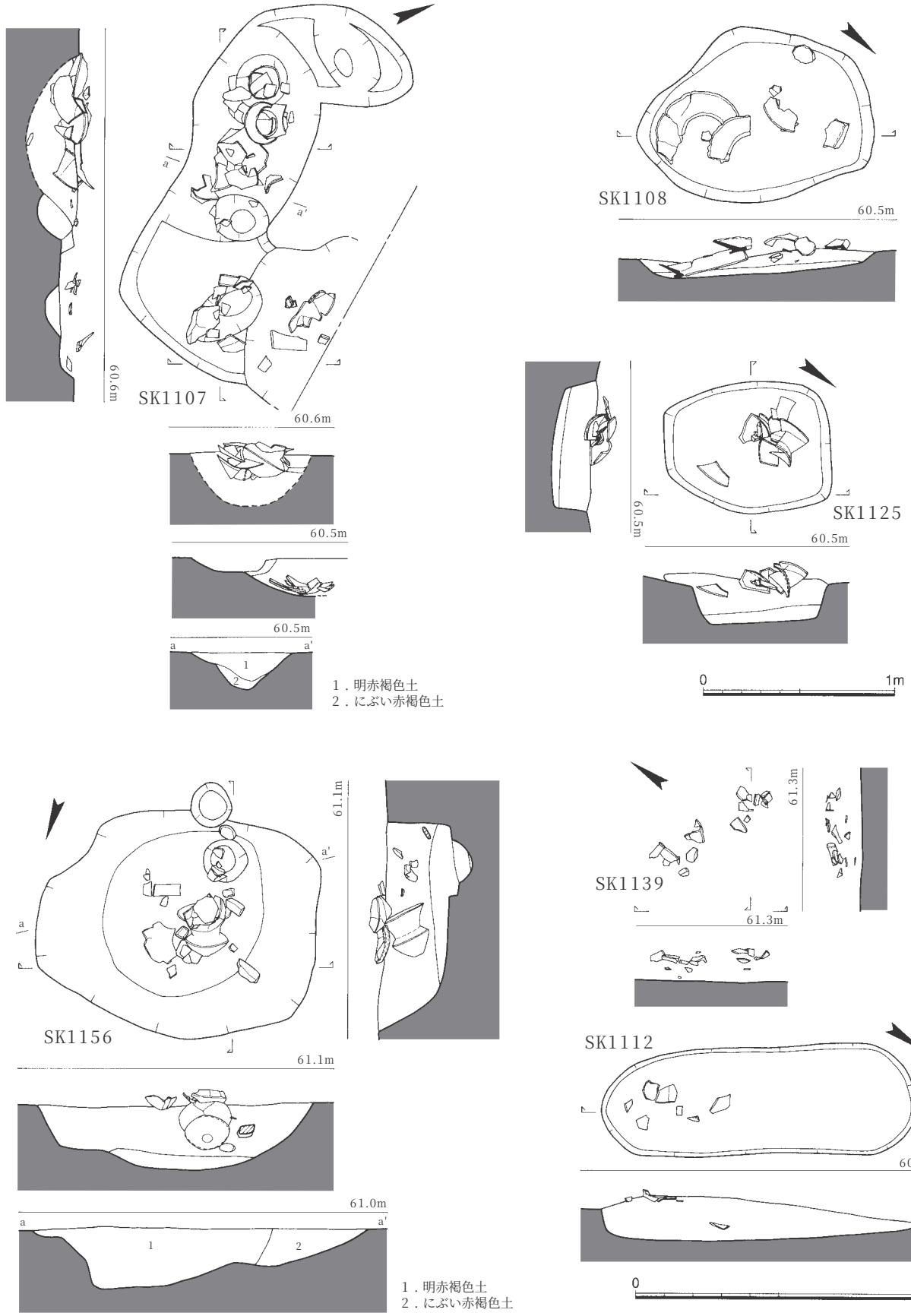

図10－115　墓域C祭祀土坑・土坑（SK1108・1125は1／30、他は1／40）

表10－10　柚比梅坂遺跡　墓域C　甕棺墓

遺構番号	挿図番号	甕棺形式					棺の埋置		1次墓坑				2次墓坑		新旧関係		人骨	備考
		構造	上甕		下甕		主軸方位	角度	平面形	規模(長×幅×深)			規模(深×奥行)		旧	新		
SJ1001	図10－91	-	-	-	甕	-	-	-	-	-	-	-	15	169	-	-	-	-
SJ1002	図10－91	接口	甕	完	甕	完	N47E*	-	-	-	-	-	23	164	-	-	-	上下不確実
SJ1003	図10－91	接口	鉢	完	甕	完	S37E*	-4*	楕円形?	120+	96	15	25	88+	-	-	-	-
SJ1004	図10－91	接口	鉢	完	甕	完	S34E*	-3*	楕円形?	99+	92	10	31	175	-	SJ1005	-	-
SJ1005	図10－91	接口	甕	完	甕	完	S44E	9*	楕円形?	82+	91	9	17	87	SJ1004	-	-	-
SJ1006	図10－91	接口	甕	完	甕	完	S44E	-7	楕円形?	190+	119	36	31	200	-	SJ1007	○	-
SJ1007	図10－91	接口	甕	完	甕	完	N34W	8	-	-	-	-	27	93	SJ1006	-	-	上下不確実
SJ1008	図10－92	-	鉢?	-	甕	完	S45E	2*	楕円形?	232	145	17	25	134	-	-	-	-
SJ1009	図10－92	接口	甕	完	甕	完	S45W*	-	-	-	-	-	19	117	-	-	-	-
SJ1010	図10－92	接口	甕	完	甕	完	N55W*	-	円形?	65+	69	7	-	-	-	-	-	上下不明
SJ1011	図10－92	接口	甕	完	甕	完	N54W*	3	楕円形	105	58	17	-	-	SJ1076	-	-	上下不明
SJ1012	図10－92	接口	甕	完	甕	完	S59W	2	不整形	105+	96	16	28	77	SJ1076	-	-	-
SJ1013	図10－92	-	-	-	甕	-	-	-	楕円形	126	66	12	-	-	-	-	-	中型棺?，上鉢あり?，墓坑不確実
SJ1014	図10－92	接口	鉢	完	甕	完	N42W	-7	長方形	131+	123	23	45	211	SJ1041	-	○	-
SJ1015	図10－92	接口	鉢	完	甕	完	S33W	6	不整形	172	132	61	40	172	SJ1073	SJ1070	○	-
SJ1016	図10－93	覆口?	-	-	甕	-	N13W*	18*	-	-	-	-	24	97	-	-	-	上甕あり
SJ1017	図10－93	-	鉢	完	甕	完	S24E*	30*	-	-	-	-	20	82	-	-	-	-
SJ1018	図10－93	接口	甕	完	甕	完	N8E	-	-	-	-	-	20	94	SJ1042 SJ1115	-	-	-
SJ1019	図10－93	覆口	甕	欠	甕	完	N52E	5*	不整形	111	90+	34	15	92	SJ1020 SJ1134?	-	-	-
SJ1020	図10－93	接口	甕	完	甕	完	N67E	-5	-	190+	-	28	34	192	-	SJ1019 SJ1134?	-	-
SJ1021	図10－93	接口	鉢	完	甕	完	N12E	5*	-	-	-	-	37	188	SJ1074	SJ1023 SJ1129	-	-
SJ1022	図10－93	接口	鉢	完	甕	完	S37E	28	楕円形	177	125	65	31	162	SJ1131	-	○	-
SJ1023	図10－93	接口	甕	完	甕	完	N18E	-	楕円形?	128+	67+	13	23	113	SJ1129	SJ1021 SJ1024?	-	-

表10－10　柚比梅坂遺跡　墓域C　甕棺墓

遺構番号	挿図番号	甕棺形式					棺の埋置		1次墓坑				2次墓坑		新旧関係		人骨	備考
		構造	上甕		下甕		主軸方位	角度	平面形	規模(長×幅×深)			規模(深×奥行)		旧	新		
SJ1024	図10―94	接口	鉢	完	甕	完	S 82W	7	楕円形?	150	86	48	14	139	SJ1023? SJ1129	SJ1025 SJ1126	○	目張り粘土あり
SJ1025	図10―94	-	鉢	完	甕	完	N 41W	29*	-	-	-	-	36	119	SJ1024 SJ1126	-	-	石鏃（棺外出土?）
SJ1026	図10―94	接口	鉢	完	甕	完	N 34W	15	長方形?	137+	120	15	37	158	SJ1075? SJ1114	SJ1128	-	-
SJ1027	図10―94	接口	鉢	完	甕	完	S 55E	-6	楕円形	-	96	26	35	155	-	-	-	-
SJ1028	図10―94	接口?	甕	完	甕	完	N 89E	52	円形	87	78	39	-	-	SJ1029 SJ1094	-	-	-
SJ1029	図10―94	接口	甕	完	甕	完	N 6 E	13	-	-	-	-	31	129+	SJ1132 SJ1067	SJ1028	-	-
SJ1030	図10―94	接口	甕	完	甕	完	N 40W*	-	楕円形	120	73	22	-	-	SJ1066	-	-	上下不明
SJ1031	図10―94	接口	甕	完	甕	完	N 21E*	6*	楕円形	105	65	22	-	-	SJ1099 SJ1051	-	-	上下不明
SJ1032	図10―94	接口?	甕	完	甕	完	-	-	楕円形	83	59	19	-	-	SJ1069	-	-	上下不明
SJ1033	図10―94	接口	甕	完	甕	完	N 8 W*	5*	楕円形	113	68	26	-	-	SJ1101	-	-	上下不明
SJ1034	図10―95	接口	甕	完	甕	完	N 58 E	18*	-	-	-	-	-	-	SJ1062	-	-	-
SJ1035	図10―95	接口	甕	完	甕	完	S 18W	-3	長方形	184	113	36	36	218	-	-	○	-
SJ1036	図10―95	接口?	甕	欠	甕	完	S 49W	-	-	-	-	-	27	137	-	-	-	-
SJ1037	図10―95	接口	甕	完	甕	完	S 72E	4	楕円形	171+	118	57	28	188	SJ1121	SJ1038	○	-
SJ1038	図10―95	接口	鉢	完	甕	完	N 52E	-7	長方形	187	111	51	9	143	SJ1037 SJ1121	-	○	-
SJ1039	図10―95	接口	甕	完	甕	完	S 35E	18	楕円形	201	95	26	42	183	-	-	○	-
SJ1040	図10―96	接口	甕	完	甕	完	N 37W	7	長方形	190	115+	38	32	213	SJ1123	-	○	首なし?，女性・成人 石剣・石鏃出土
SJ1041	図10―96	接口	鉢	完	甕	完	N 35E	16	楕円形?	123+	111+	25	51	155	SJ1045	SJ1014	○	-
SJ1042	図10―96	接口	甕	完	甕	完	N 34E	-7	楕円形	195	84	55	13	98	SJ1115?	SJ1018	-	-
SJ1043	図10―96	接口	甕	完	甕	完	N 46E*	4*	楕円形	96	54	32	-	-	SJ1044 SJ1045	-	-	上下不明
SJ1044	図10―96	接口	鉢	完	甕	完	N 25E	5	不整形	259	155	47	26	189	SJ1045 SJ1100	SJ1043	○	-
SJ1045	図10―97	接口	甕	完	甕	完	N 41W	-1	長方形?	140+	140	77	43	201	SJ1092? SJ1100	SJ1041 SJ1044	-	-
SJ1046	図10―97	接口	甕	完	甕	完	S 24E	5	楕円形	111	69	19	15	79	-	-	-	-

表10－10　柚比梅坂遺跡　墓域C　甕棺墓

遺構番号	挿図番号	甕棺形式					棺の埋置		1次墓坑				2次墓坑		新旧関係		人骨	備考
		構造	上甕		下甕		主軸方位	角度	平面形	規模(長×幅×深)			規模(深×奥行)		旧	新		
SJ1047	図10－97	接口	甕	完	甕	完	N43W	1	不整形	281	158+	43	67	246	SJ1131	-	○	-
SJ1048	図10－97	接口	鉢	完	甕	完	N31E	-2	楕円形	245*	114	19	44	214*	SJ1095	SJ1094?	-	目張り粘土あり
SJ1049	図10－98	覆口	甕	欠	甕	欠	S29E	0	長方形	173	120	58	36	165	SJ1093	-	○	-
SJ1050	図10－98	接口	甕	完	甕	完	N60E	-4	楕円形	96	60	22	15	84	SJ1051 SJ1099	-	-	-
SJ1051	図10－98	接口	鉢	完	甕	完	S37W	10	長方形?	163+	80+	42	54	190	-	SJ1052 SJ1105	○	-
SJ1052	図10－98	接口	甕	完	甕	完	S26E	2	楕円形?	-	88	42	16	98	SJ1051	SJ1099	-	-
SJ1053	図10－98	接口	甕	完	甕	完	N55E	0	不整形	193	128	83	27	136	SJ1121? SJ1123	-	○	-
SJ1054	図10－98	接口	甕	完	甕	完	N14W*	-	楕円形	97	57	25	-	-	SJ1069	-	○	上下不明，攪乱受ける
SJ1055	図10－99	-	-	-	甕	完	-	-	-	-	-	-	-	-	SJ1056	-	-	-
SJ1056	図10－99	接口	甕	完	甕	完	S44E	-4	長方形	219	119	53	34	190	-	SJ1055	○	-
SJ1057	図10－99	接口	甕	完	甕	完	S52E	0	楕円形	190	104*	28	47	196	SJ1103	-	○	-
SJ1058	図10－99	接口	蓋	完	甕	完	N44E	19	長方形?	191	128	52	27	121	SJ1101	-	-	-
SJ1059	図10－99	接口	鉢	完	甕	完	S62E	10	楕円形?	216	134	72	42	182	SJ1130 SJ1169	-	-	-
SJ1060	図10－100	接口	鉢	完	甕	完	S20E	19	楕円形?	184	115+	93	22	151	-	SJ1127?	○	-
SJ1061	図10－100	接口	甕	完	甕	完	N24W	0	楕円形?	124+	65	33	14	83+	SJ1093 SJ1133	-	-	-
SJ1062	図10－100	接口	甕	完	甕	完	S32E	0	楕円形	173	92	53	21	146	SJ1063	SJ1034	-	-
SJ1063	図10－100	接口	甕	完	甕	完	S36E	5	長方形?	240	104	97	-	205*	-	SJ1062 SJ1064	-	-
SJ1064	図10－100	接口?	甕	欠	甕	完	S8E	6	-	104+	56+	33	36	181+	SJ1063	SJ1050 SJ1099	-	-
SJ1065	図10－100	接口	甕	完	甕	完	S40E	8	楕円形	162	113*	58	29	131	-	SJ1109	-	-
SJ1066	図10－101	接口	甕	完	甕	完	S46E	5	不整形	190+	145	34	36	200	-	SJ1030 SJ1124	○	-
SJ1067	図10－101	接口	甕	完	甕	完	N32E	5	楕円形?	184+	117	67	35	189	-	SJ1029 SJ1094	-	-
SJ1068	図10－101	接口	甕	完	甕	完	S11E	-3	楕円形?	141	88	19	43	124	-	-	○	-
SJ1069	図10－101	接口	甕	完	甕	完	S35E	-1	長方形	185	118	112	10	167	-	SJ1054 SJ1102	○	首なし?，男性・成人

表10－10　柚比梅坂遺跡　墓域C　甕棺墓

遺構番号	挿図番号	甕棺形式					棺の埋置		1次墓坑				2次墓坑		新旧関係		人骨	備考
		構造	上甕		下甕		主軸方位	角度	平面形	規模(長×幅×深)			規模(深×奥行)		旧	新		
SJ1070	図10－102	呑口?	甕	欠	甕	完	S45W	8	方形	165	160	62	44	192	SJ1015 SJ1092	-	-	-
SJ1071	図10－102	接口	鉢	完	甕	完	N40E	15	楕円形?	188	120	51	43	165	-	-	○	目張り粘土あり
SJ1072	図10－102	接口	鉢	完	甕	完	S49W	5	楕円形?	259	131	68	-	-	SJ1105	-	○	-
SJ1073	図10－103	接口	甕	完	甕	完	S41E	2	長方形?	141+	110	75	12	165	SJ1096?	SJ1015	○	-
SJ1074	図10－103	接口	甕	完	甕	完	S64E	8	長方形?	91+	95	51	27	112	-	SJ1021	○	-
SJ1075	図10－103	接口	甕	完	甕	完	S28E	0	長方形	260*	122	64	42	213*	-	SJ1026 SJ1133	○	-
SJ1076	図10－103	接口	甕	完	甕	完	S56E	-6	長方形?	211+	139	59	33	225	-	SJ1011 SJ1012	○	-
SJ1077	図10－104	接口	甕	完	甕	完	N68W	53	-	-	-	-	35	54+	-	-	-	-
SJ1078	図10－104	接口	甕	完	甕	完	S10E	-	楕円形	93	54	12	-	-	-	-	-	上下不確実
SJ1079	図10－104	-	-	-	甕	完	-	-	-	-	-	-	-	-	SJ1110	-	-	-
SJ1080	図10－104	接口	甕	完	甕	完	S50E	12	楕円形	84	52	19	-	-	-	-	-	上下不確実
SJ1081	図10－104	接口	甕	完	甕	完	N84W*	7*	楕円形	84	54	18	-	-	-	-	-	上下不確実
SJ1082	図10－104	-	甕	完	甕	完	N83W	36*	-	-	-	-	43	78	-	-	-	-
SJ1083	図10－104	-	-	-	甕	-	N56W*	22*	-	-	-	-	45	71+	-	-	-	-
SJ1084	図10－104	接口	甕	完	甕	完	N6W	32	-	-	-	-	77	119	-	-	-	-
SJ1085	図10－104	接口	鉢	完	甕	完	N83E	5*	-	-	-	-	43	139+	-	-	-	-
SJ1086	図10－104	-	-	-	甕	-	N52E	10*	-	-	-	-	25	111+	-	-	-	-
SJ1087	図10－104	-	鉢	完	甕	-	N1W	49*	-	-	-	-	34	89+	-	-	-	-
SJ1088	図10－104	-	-	-	甕	-	N21W*	22*	-	-	-	-	16	95+	-	-	-	銅剣切先出土
SJ1089	図10－104	接口	鉢	完	甕	完	N84E	12	-	-	-	-	28	140+	-	-	-	-
SJ1090	図10－104	接口	甕	完	甕	完	-	11*	楕円形	80	52	10	-	-	-	-	-	上下不確実
SJ1091	図10－104	接口	甕	完	甕	完	S87W	31	-	108+	95+	-	71	120	-	-	-	-
SJ1092	図10－105	接口	鉢	完	甕	完	S40E	11	長方形?	146+	147	50	48	168	-	SJ1045? SJ1070	○	目張り粘土あり

表10－10　柚比梅坂遺跡　墓域C　甕棺墓

遺構番号	挿図番号	甕棺形式					棺の埋置		1次墓坑				2次墓坑		新旧関係		人骨	備考
		構造	上甕		下甕		主軸方位	角度	平面形	規模(長×幅×深)			規模(深×奥行)		旧	新		
SJ1093	図10－105	接口	甕	欠	甕	完	S20E	-2	-	-	-	-	21	148+	SJ1133	SJ1049 SJ1061	-	-
SJ1094	図10－105	接口	鉢	完	甕	完	N37E	16	楕円形?	144	101+	75	10	118	SJ1048? SJ1067	SJ1028	○	-
SJ1095	図10－105	接口	甕	完	甕	完	N44E	0	不整形	293	110	96	39	186	-	SJ1048	○	-
SJ1096	図10－106	接口	鉢	完	甕	完	S22E	4	楕円形	202	131+	53	44	209	-	SJ1073?	○	-
SJ1097	図10－106	接口	鉢	完	甕	完	S72W	0	不整形	241	158	109	33	164	SJ1135?	-	○	-
SJ1098	図10－106	接口	甕	完	甕	完	-	-	-	-	-	-	30	146+	-	-	-	上下不明
SJ1099	図10－106	接口	甕	完	甕	完	S22W	5	長方形	150	70*	26	15	93	SJ1052 SJ1064	SJ1031 SJ1050	-	-
SJ1100	図10－107	接口	甕	欠	甕	完	N35W	11	長方形?	175+	135	104	28	116	-	SJ1044 SJ1045	-	-
SJ1101	図10－106	接口	甕	完	甕	完	S87E	2	楕円形?	136+	112	57	17	85+	-	SJ1033 SJ1058	-	-
SJ1102	図10－107	接口	鉢	完	甕	完	S32W	5	楕円形?	125+	77	38	17	100*	SJ1069	-	○	-
SJ1103	図10－107	接口	甕	完	甕	完	S29E	-4	-	147+	34+	23	19	177+	-	SJ1057 SJ1104	○	-
SJ1104	図10－107	接口	鉢	完	甕	完	S61E	2	長方形?	182+	120+	42	34	142	SJ1103	-	○	石剣切先・石鏃出土 男性・熟年
SJ1105	図10－107	接口	鉢	完	甕	完	S4W	31	長方形?	112+	103	-	54	130+	SJ1051	SJ1072	○	-
SJ1106	図10－108	接口	鉢	完	甕	完	S28E	2	長方形?	181	90	38	35	184	-	-	○	-
SJ1109	図10－108	接口	甕	完	甕	完	N29W	-6	楕円形?	104+	71+	47	-	-	SJ1065	-	-	上下不明
SJ1110	図10－108	接口	甕	完	甕	完	N62E	-17	長方形?	184	90	65	-	-	SJ1117	SJ1079	-	上甕口縁内面打欠
SJ1111	図10－108	接口	鉢	完	甕	完	N57E	5	不整形	134	117	37	33	152	-	-	-	-
SJ1113	図10－108	接口	甕	完	甕	完	N62E	-2	不整形	97+	82	46	31	106	-	-	○	-
SJ1114	図10－108	接口	甕	完	甕	完	S48E	10	長方形?	174*	115+	78	26	164	-	SJ1026	○	-
SJ1115	図10－109	接口	甕	完	甕	完	N54E	-3	-	157+	-	28	47	180+	-	SJ1042? SJ1119	-	目張り粘土あり
SJ1116	図10－109	接口?	甕	完	甕	完	S54E*	-	楕円形	79	45	23	-	-	SJ1075 SJ1133	-	-	上下不確実
SJ1117	図10－109	接口	甕	完	甕	完	N63E	4	楕円形	166	97+	38	42	208	-	SJ1110	-	-
SJ1118	図10－109	接口	甕	完	甕	完	S17W	-7	楕円形	110	69	34	-	-	SJ1138	-	-	上下不確実

表10－10　柚比梅坂遺跡　墓域C　甕棺墓

遺構番号	挿図番号	甕棺形式					棺の埋置		1次墓坑				2次墓坑		新旧関係		人骨	備考
		構造	上甕		下甕		主軸方位	角度	平面形	規模(長×幅×深)			規模(深×奥行)		旧	新		
SJ1119	図10－109	接口?	甕	完?	甕	完	N22W*	6*	楕円形	90	59	27	-	-	SJ1115	-	-	上下不明
SJ1120	図10－109	接口	甕	完	甕	完	N47E*	2*	楕円形	88	43	16	-	-	-	-	-	上下不確実 SJ1163との新旧不明
SJ1121	図10－109	接口	甕	完	甕	完	S60E	-7	長方形?	165+	92+	63	58	209	-	SJ1037 SJ1053?	○	-
SJ1122	図10－109	接口	甕	完	甕	完	N46E*	2*	楕円形	102	61	18	-	-	SJ1123 SJ1143	-	-	上下不明
SJ1123	図10－110	接口	甕	完	甕	完	N49E	-8	長方形?	244	103+	129	31	226	-	SJ1040 SJ1122	-	-
SJ1124	図10－110	-	-	-	甕	完	N42E	5*	-	70+	76+	24	-	-	SJ1066	-	-	-
SJ1126	図10－110	接口	鉢	完	甕	完	S36E	7	-	-	-	-	36	159+	SJ1024	SJ1025 SJ1136?	○	-
SJ1127	図10－110	接口	甕	完	甕	完	S19E	1	楕円形?	152+	59+	22	22	128	SJ1060?	-	-	-
SJ1128	図10－110	接口	甕	完	甕	完	N10W	0	-	-	-	-	26	100	SJ1026 SJ1075	-	-	-
SJ1129	図10－110	接口	甕	完	甕	完	S46W	9	楕円形?	185	100	74	22	184	-	SJ1023 SJ1024	○	-
SJ1130	図10－110	接口	蓋	完	甕	完	N59E	-3	-	92+	122+	64	25	99	SJ1170	SJ1059	○	-
SJ1131	図10－111	接口	甕	完	甕	完	N45W	2	長方形?	106+	130+	24	44	197	-	SJ1022 SJ1047	○	-
SJ1132	図10－111	接口	甕	完	甕	完	N80E	2	不整形	125	64	45	-	-	-	SJ1029	○	-
SJ1133	図10－111	接口	甕	完	甕	完	S34E	-4	不整形	104*	100	40	16	97	SJ1075	SJ1093 SJ1116	-	-
SJ1134	図10－111	接口	甕	完	甕	完	N51E	-4	方形?	191	168	60	31	195	SJ1020?	SJ1019?	-	-
SJ1135	図10－112	接口	鉢	完	甕	完	S35W	11	-	155+	103+	67	34	153+	-	SJ1097?	○	-
SJ1136	図10－111	-	甕	完	甕	完	N33W*	18*	-	-	-	-	16	103+	SJ1126?	-	-	-
SJ1137	図10－111	接口	鉢	完	甕	完	S50W	31	-	-	-	-	105	157	-	SJ1141?	-	墓坑内にSJ1141
SJ1138	図10－112	接口	甕	完	甕	完	S42E	2	長方形	188	131	54	34	185	-	SJ1118	○	-
SJ1140	図10－112	接口	甕	完	甕	完	S57E	9	-	118+	69+	46	26	107	-	-	○	-
SJ1141	図10－111	-	-	-	甕	完	-	-	-	-	-	-	-	-	SJ1137?	-	-	甕棺墓? SJ1137墓坑内
SJ1142	図10－112	-	-	-	甕	完	-	-	-	-	-	-	-	-	-	-	-	-
SJ1143	図10－112	接口	甕	完	甕	完	N0W	-	-	-	-	-	51	192+	-	SJ1122	-	上下不明

表10－10　柚比梅坂遺跡　墓域C　甕棺墓

遺構番号	挿図番号	甕棺形式					棺の埋置		1次墓坑				2次墓坑		新旧関係		人骨	備考
		構造	上甕		下甕		主軸方位	角度	平面形	規模(長×幅×深)			規模(深×奥行)		旧	新		
SJ1144	図10－112	接口	甕	完	甕	完	N35E	-1	-	95+	109+	27	37	116	-	-	-	SJ1040との新旧不明
SJ1145	図10－113	接口	甕	完	甕	完	N22E	48	楕円形?	96+	75	21	32	56+	SJ1146?	-	-	-
SJ1146	図10－113	接口	鉢	完	甕	完	S75E	-2	-	-	-	-	54	169	SJ1147	SJ1145?	○	目張り粘土あり
SJ1147	図10－113	接口	甕	完	甕	完	-	-	-	-	-	-	30	117+	-	SJ1146	○	上下不明
SJ1148	図10－113	接口	鉢	完	甕	完	S44E	7	楕円形	198	137	57	15	170	-	-	○	-
SJ1149	図10－113	接口	甕	完	甕	完	N30W	17	-	-	-	-	8	62	-	-	-	「同形同大」の小型棺
SJ1154	図10－113	接口	甕	完	甕	完	S59W	17	-	-	-	-	22	85+	-	-	-	上下不確実
SJ1163	図10－113	接口	甕	完	甕	完	S51W*	-7	-	-	-	-	-	116+	-	-	-	SJ1120との新旧不明
SJ1164	図10－113	接口	甕	完	甕	完	N55W*	5*	-	-	-	-	21	190+	-	-	-	上下不明
SJ1165	図10－114	接口	甕	完	甕	完	-	-	-	-	-	-	16	75+	-	-	-	上下不明
SJ1166	図10－114	-	-	-	甕	-	-	-	-	-	-	-	-	-	-	-	-	中型棺?
SJ1167	図10－114	接口	甕	完	甕	完	N88W*	-	-	-	-	-	30	151+	-	-	-	上下不確実
SJ1168	図10－114	接口	甕	完	甕	完	S39E	7	-	-	-	-	14	85+	SJ1173	-	-	-
SJ1169	図10－114	接口	甕	完	甕	完	N61E	-12	楕円形?	67+	89	39	12	92	SJ1170	SJ1059	○	-
SJ1170	図10－114	接口	甕	完	甕	完	S42E	-2	円形	158	146	66	40	195	-	SJ1130 SJ1169	○	-
SJ1171	図10－114	接口	甕	完	甕	完	N54E*	-	-	-	-	-	-	-	SJ1172 SJ1173	-	-	上下不明
SJ1172	図10－114	接口	甕	完	甕	完	N73E*	-	楕円形	103	57	24	-	-	SJ1173	SJ1171	-	上下不明
SJ1173	図10－114	接口	鉢	完	甕	完	S33E	0	不整形	150+	103	44	26	165	-	SJ1168 SJ1172	○	-
SJ1175	図10－114	-	-	-	甕	完	N70E*	8*	-	-	-	-	-	-	-	-	-	-

表10－11　柚比梅坂遺跡　墓域C　土坑

遺構番号	挿図番号	性格	形状	規模			新旧関係		出土遺物	時期	備考
			平面形	長軸	短軸	深さ	旧	新			
SK1107	図10－115	祭祀土坑	-	-	-	-	-	-	弥生土器（壺・筒形器台）	弥生中期中葉（須玖Ⅱ式古相）	3基の土坑の切合か？土師器・須恵器混入
SK1108	図10－115	祭祀土坑	不整形	123	91	16	-	-	弥生土器（壺・筒形器台・甕棺）	弥生中期中葉（須玖Ⅱ式古相）	須恵器混入
SK1125	図10－115	祭祀土坑	長方形	86	68	27	-	-	弥生土器（壺）	弥生中期中葉（須玖Ⅱ式古相）	-
SK1139	図10－115	祭祀土坑?	-	-	-	-	SK1156?	-	弥生土器（壺・高杯・筒形器台・甕棺）	弥生中期	平面形確認できず
SK1156	図10－115	祭祀土坑	不整方形	195	159	43	-	SK1139?	弥生土器（壺・筒形器台）	弥生中期中葉（須玖Ⅱ式古相）	-
SK1112	図10－115	-	長楕円形	218	77	30	-	-	弥生土器（甕・甕棺）・土師器（甕）・須恵器（皿・甕）	-	奈良後半～平安前半?

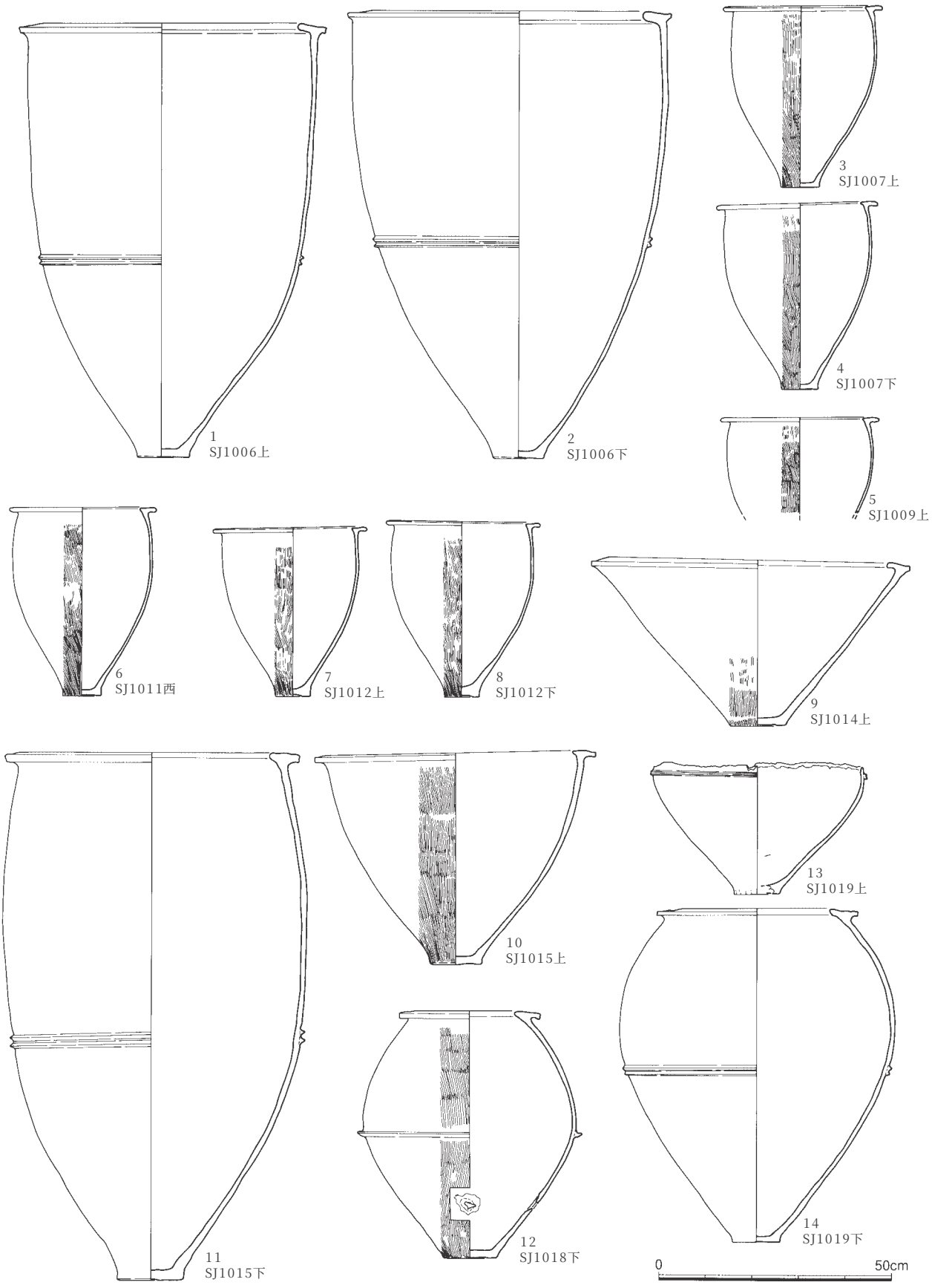

図10－116　墓域C甕棺1（1／12）

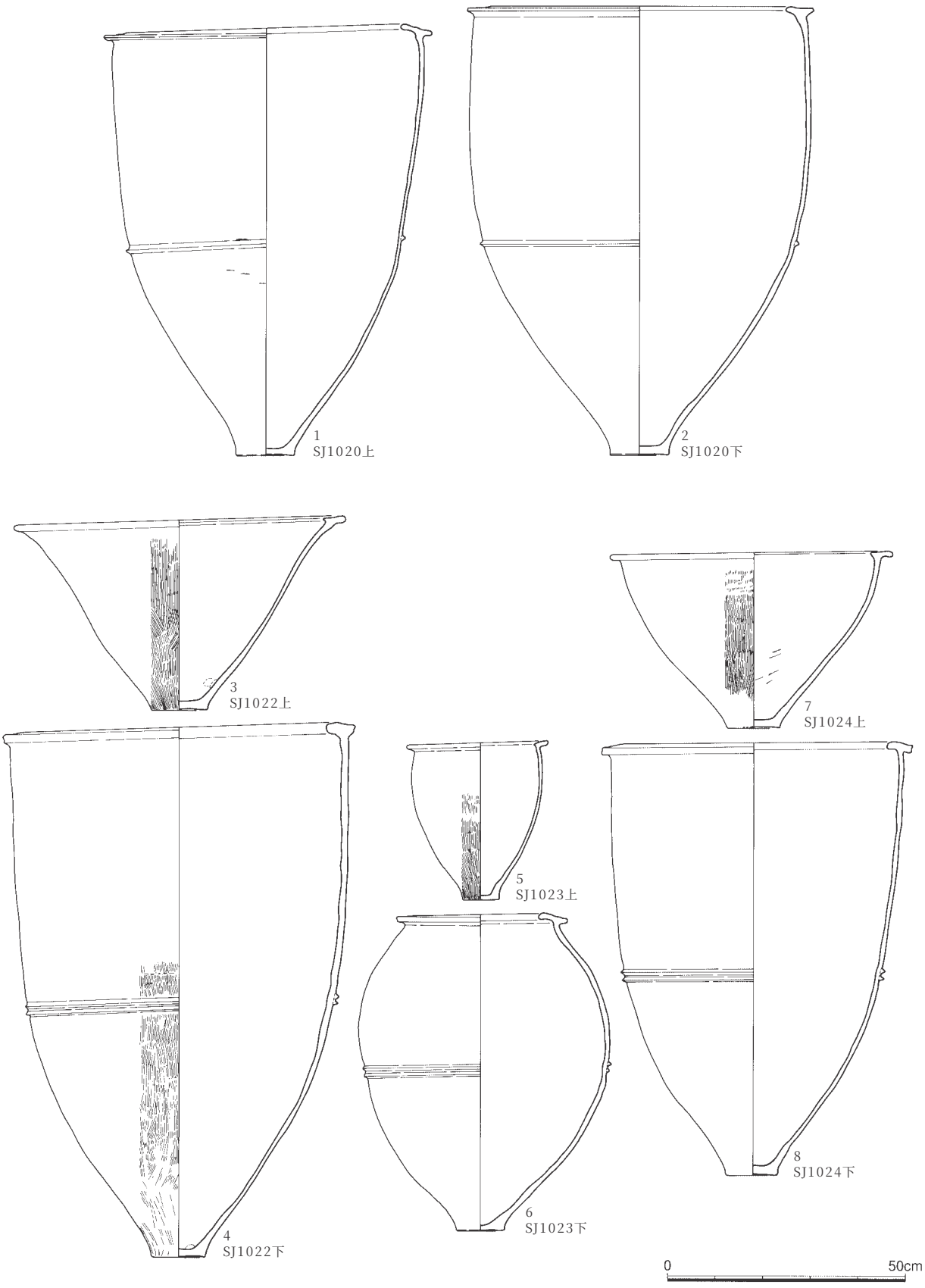

図10－117　墓域C甕棺2（1／12）

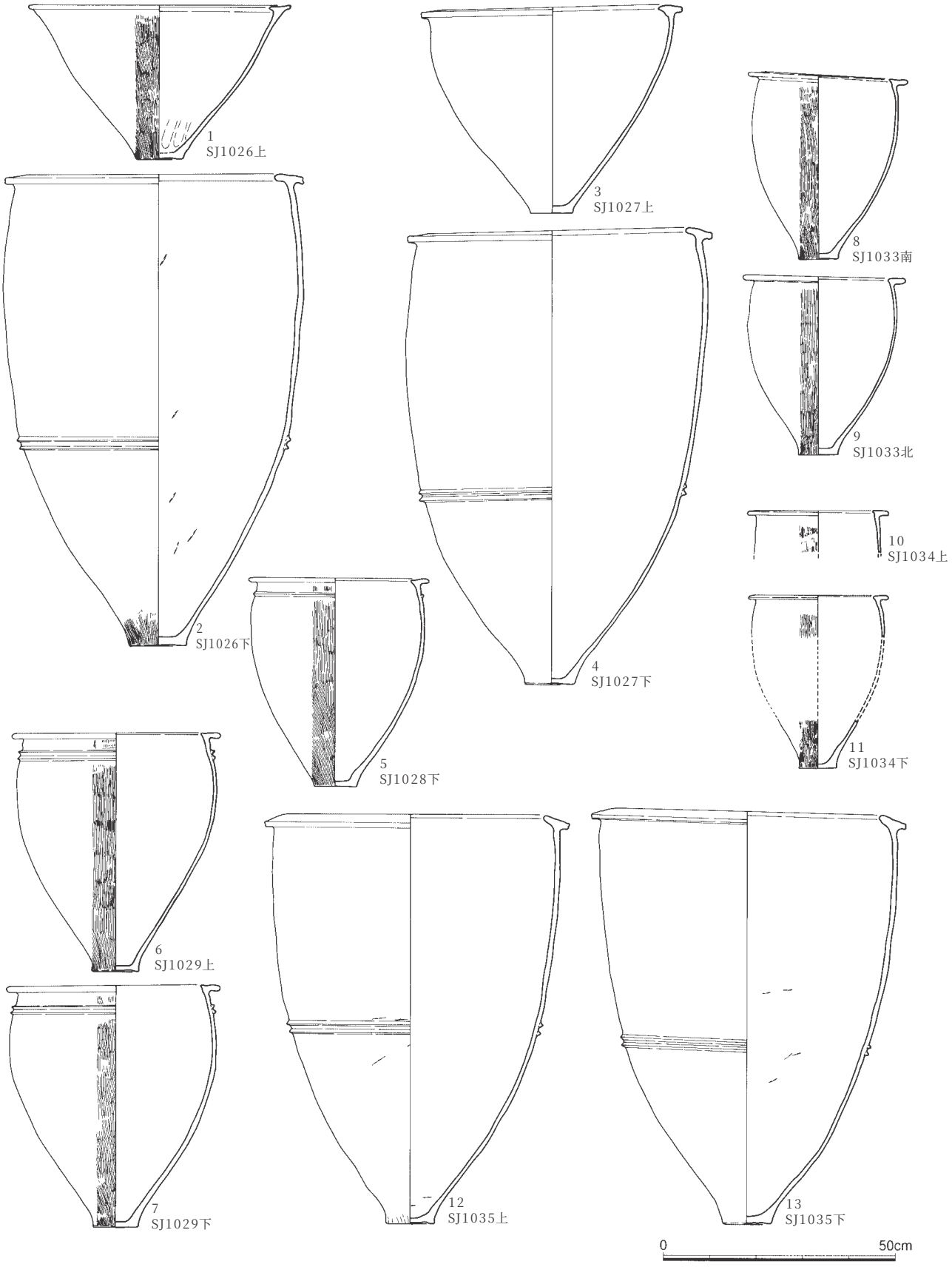

図10－118　墓域C甕棺3（1／12）

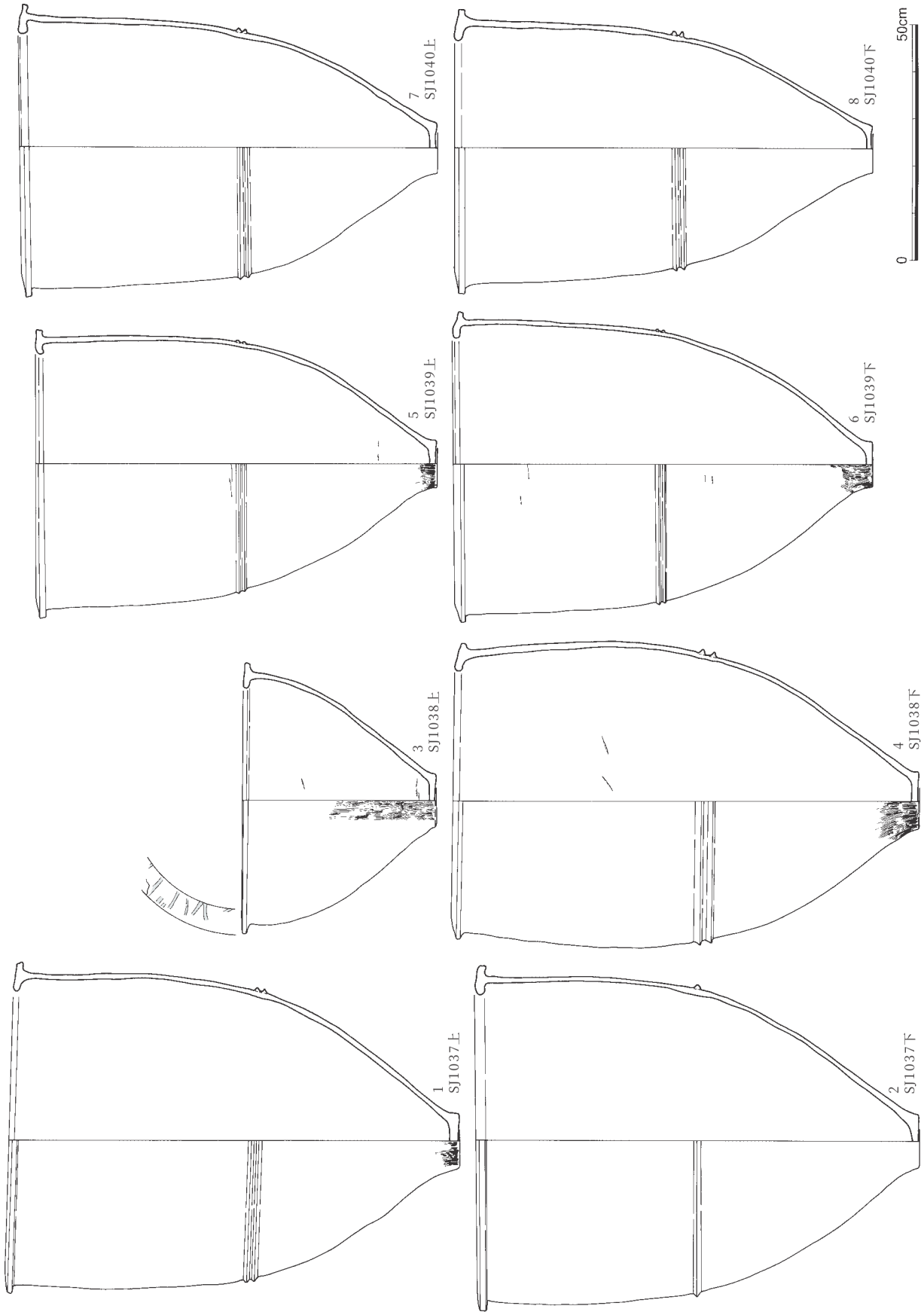

図10－119　墓域C甕棺4（1／12）

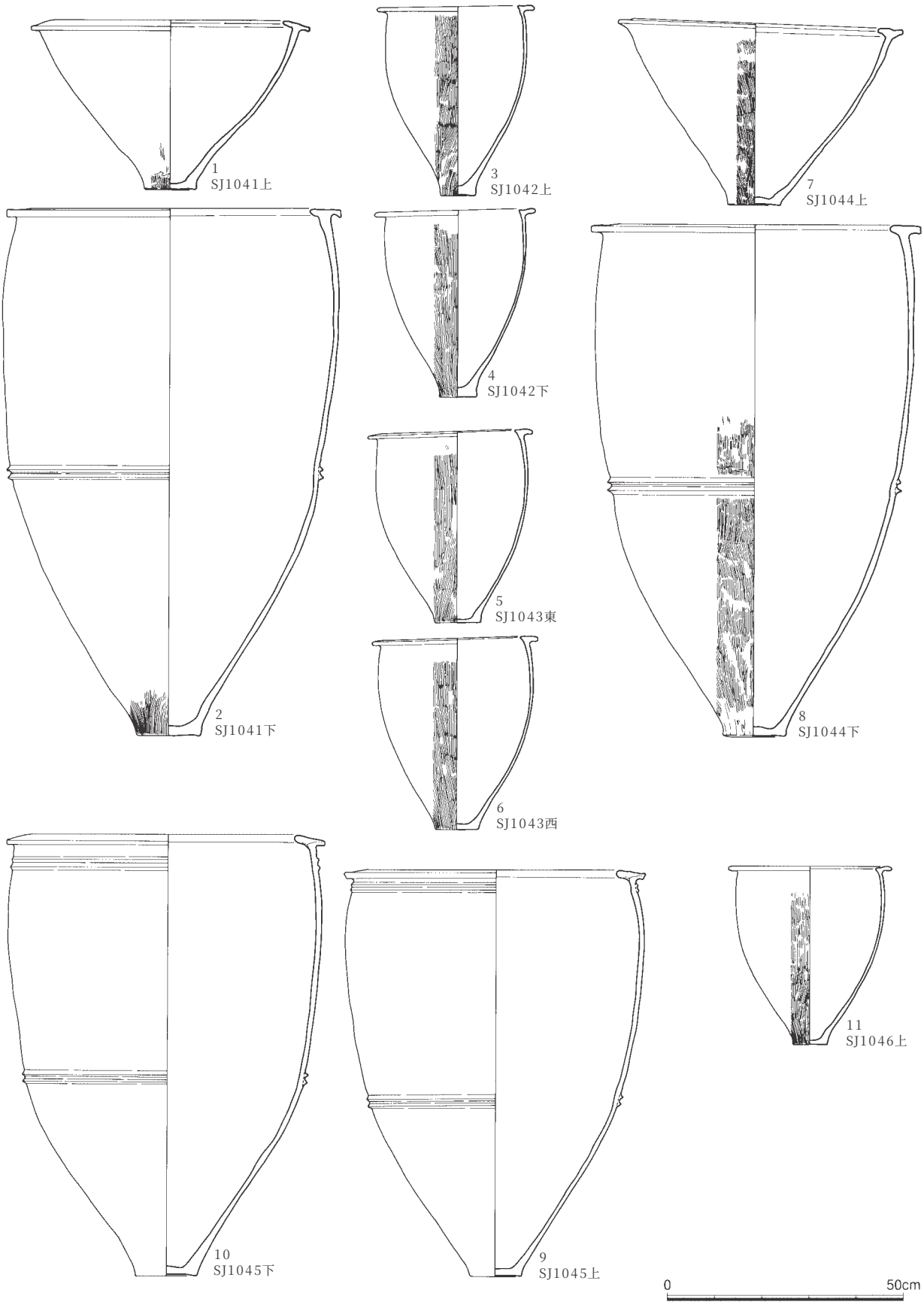

図10－120　墓域C甕棺5（1／12）

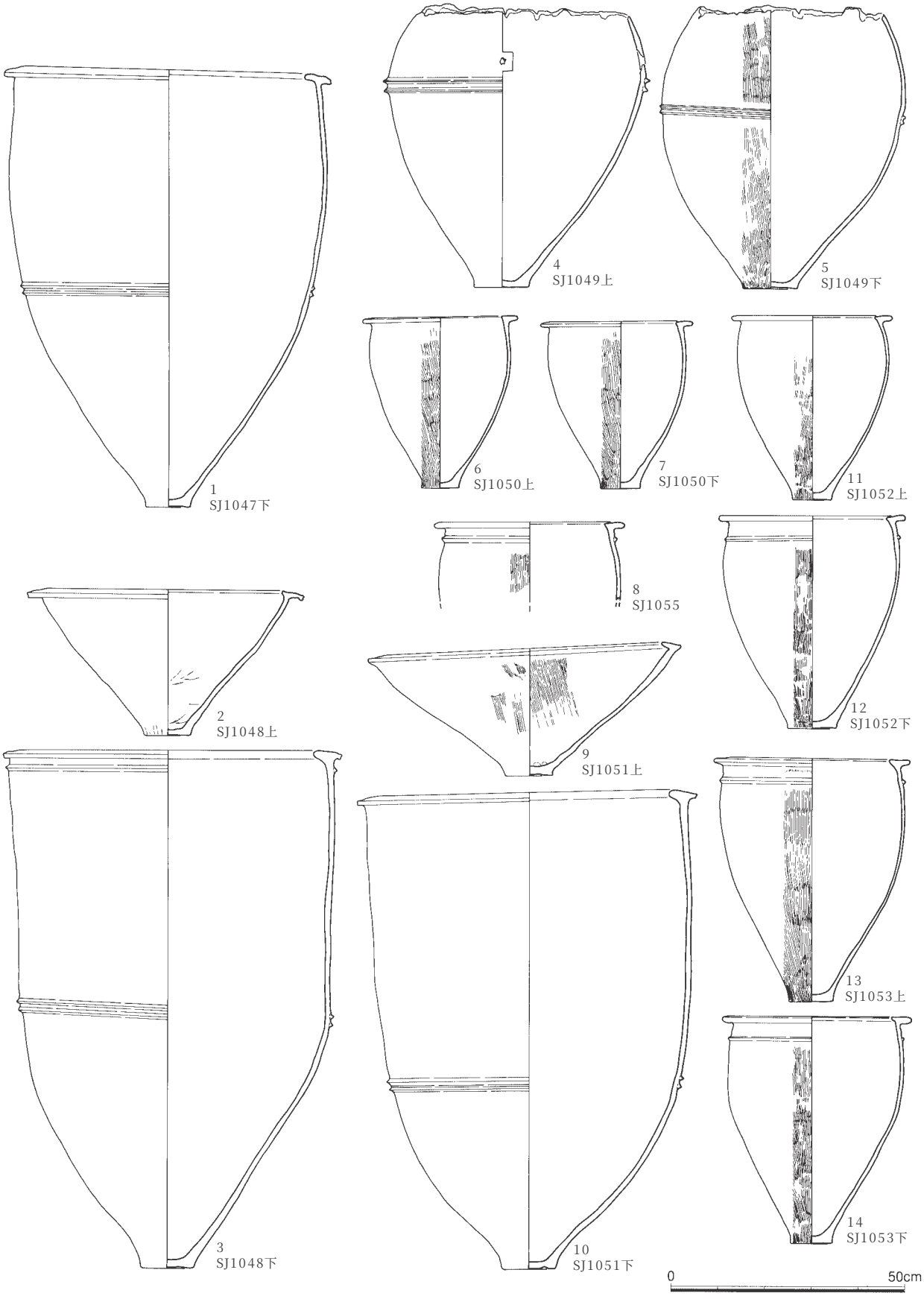

図10－121　墓域C甕棺6（1／12）

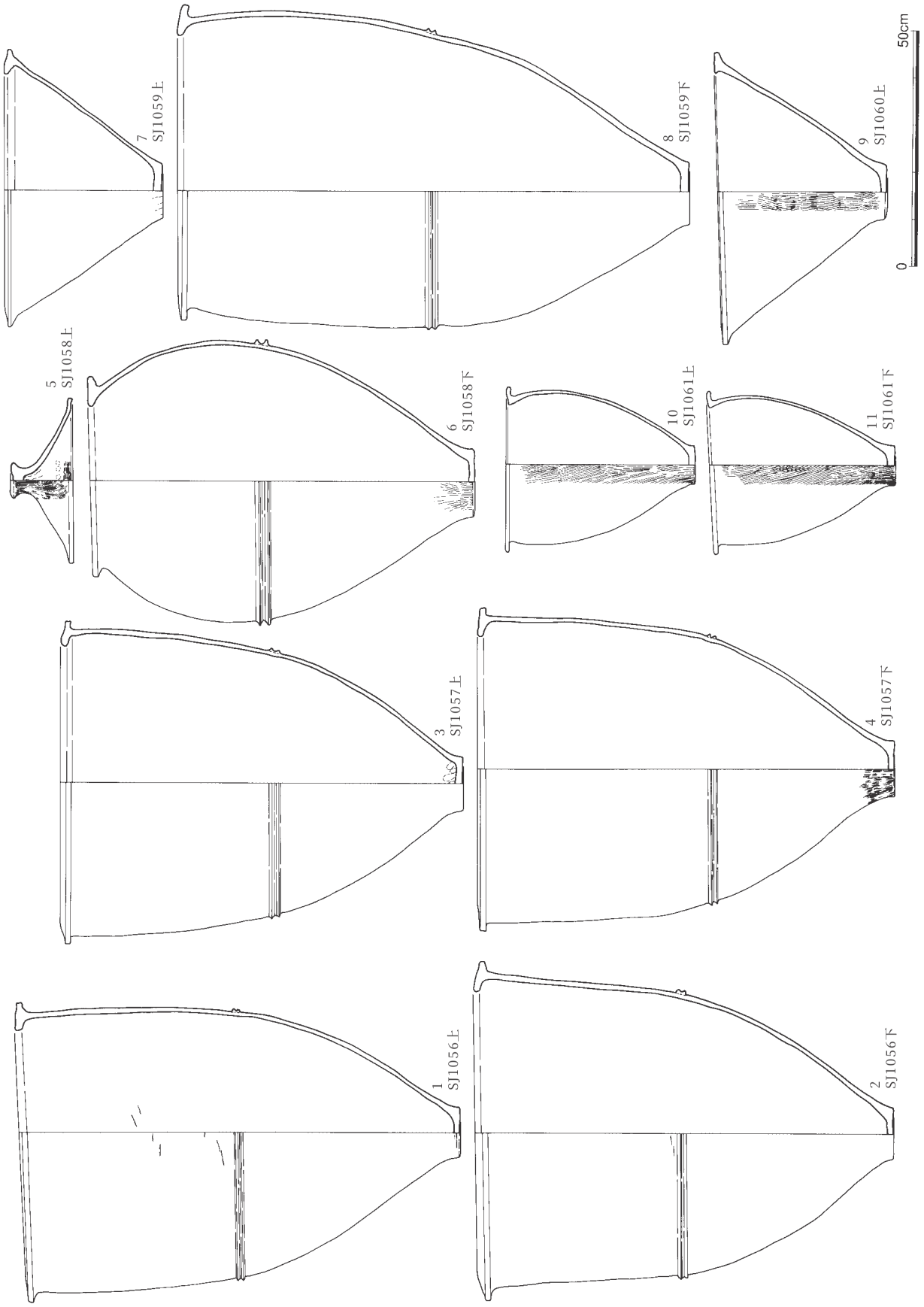

図10－122　墓域C甕棺7（1／12）

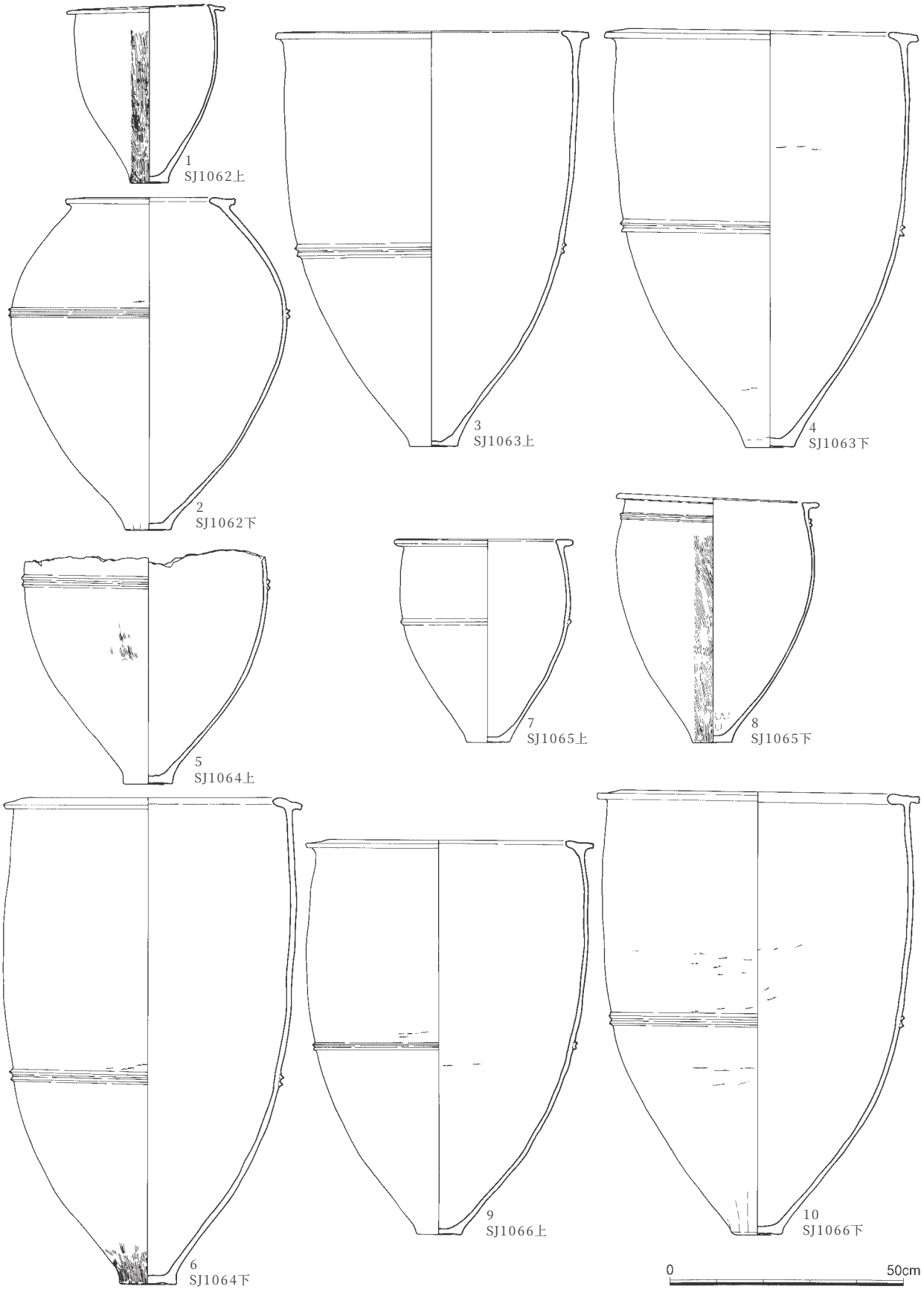

図10－123　墓域C甕棺8（1／12）

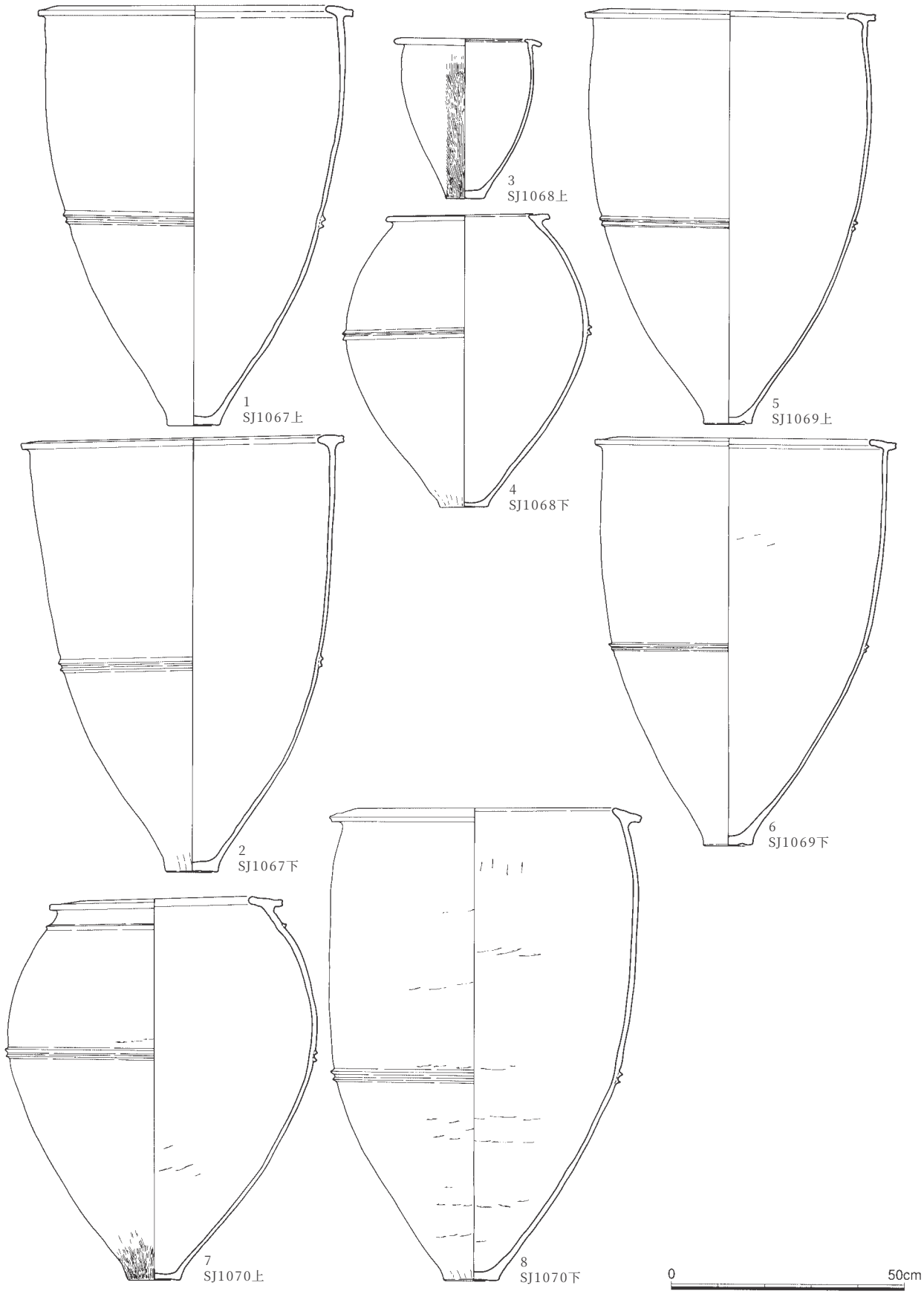

図10－124　墓域C甕棺9（1／12）

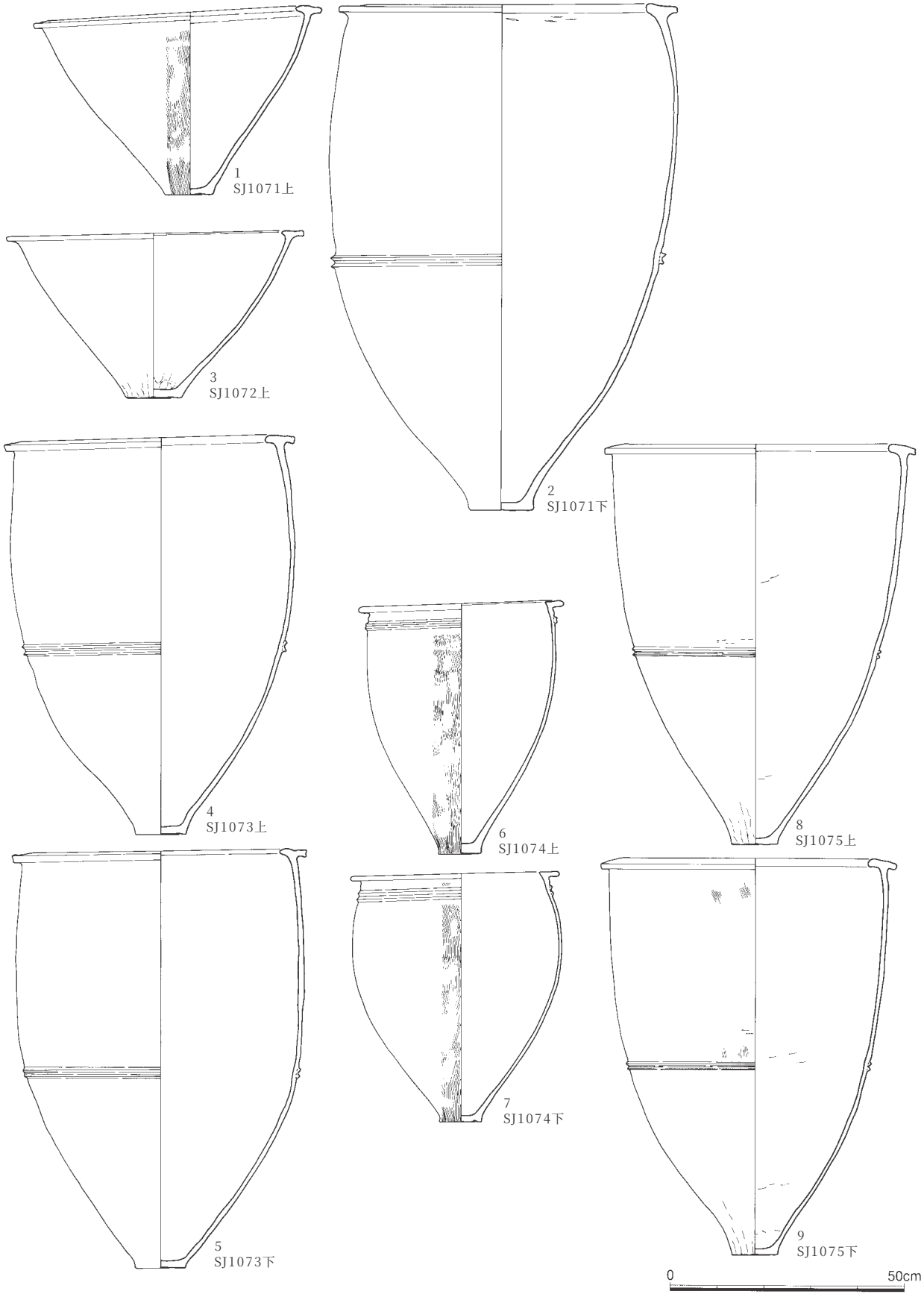

図10－125　墓域C甕棺10（1／12）

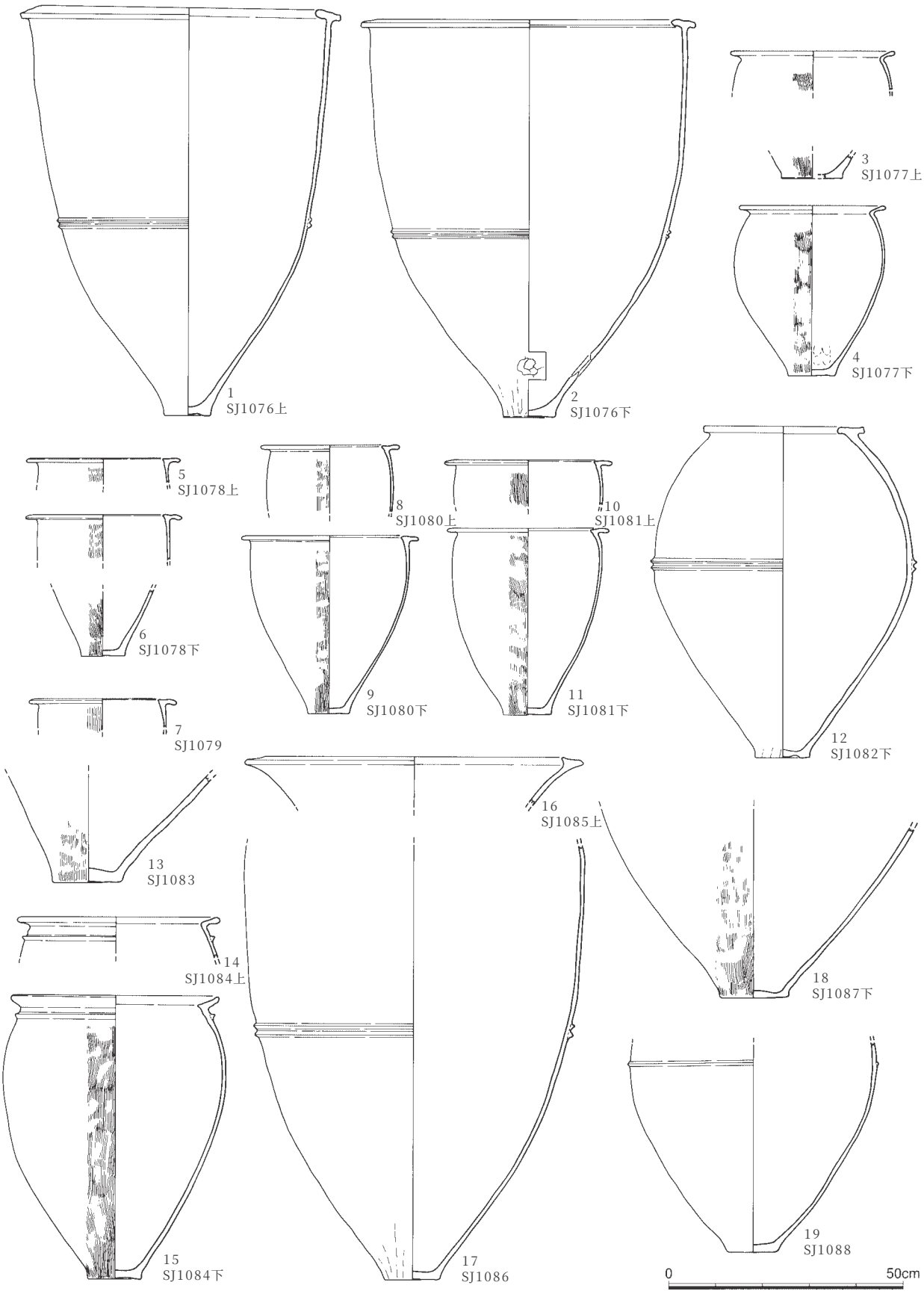

図10－126　墓域C甕棺11（1／12）

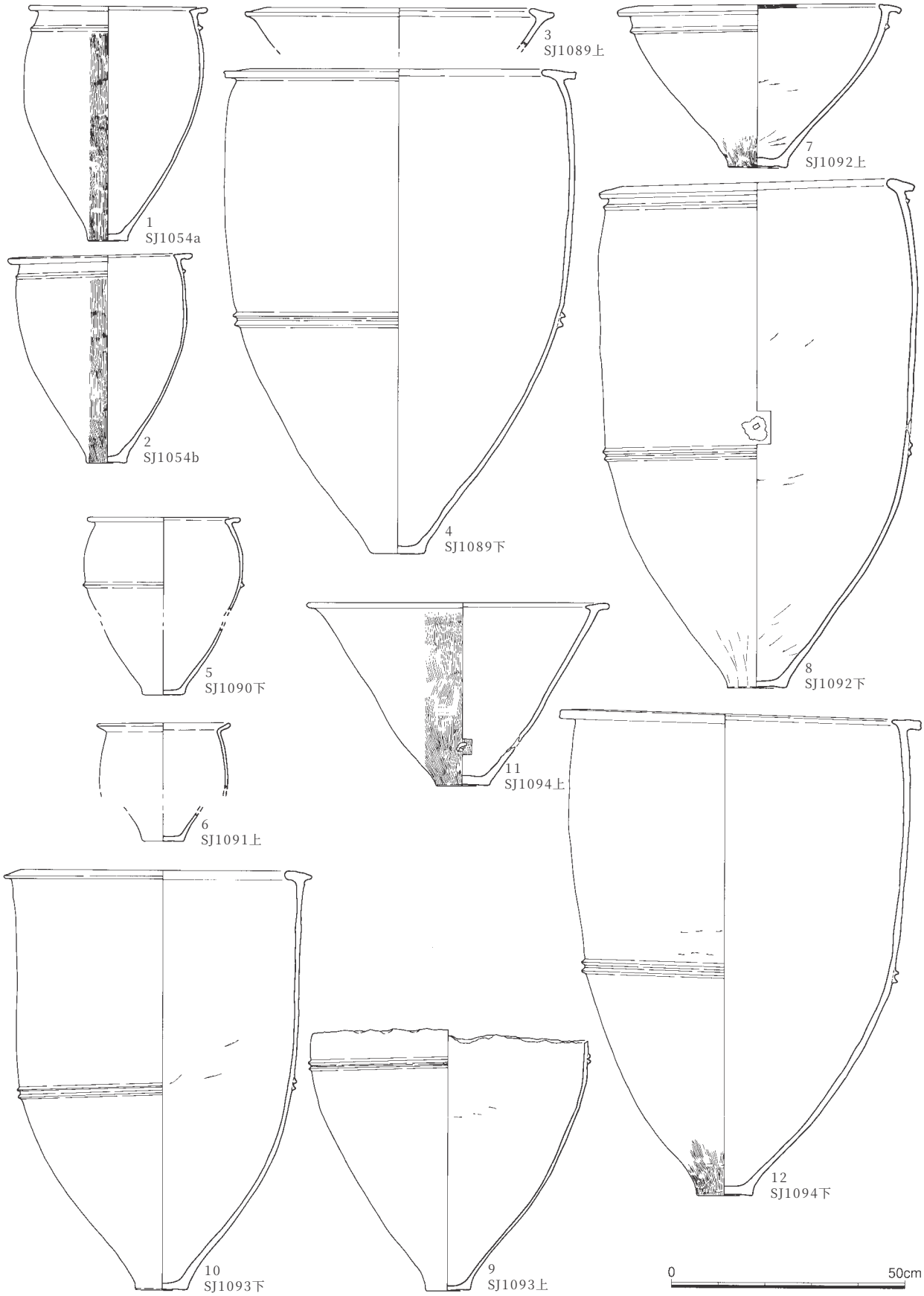

図10－127　墓域C甕棺12（1／12）

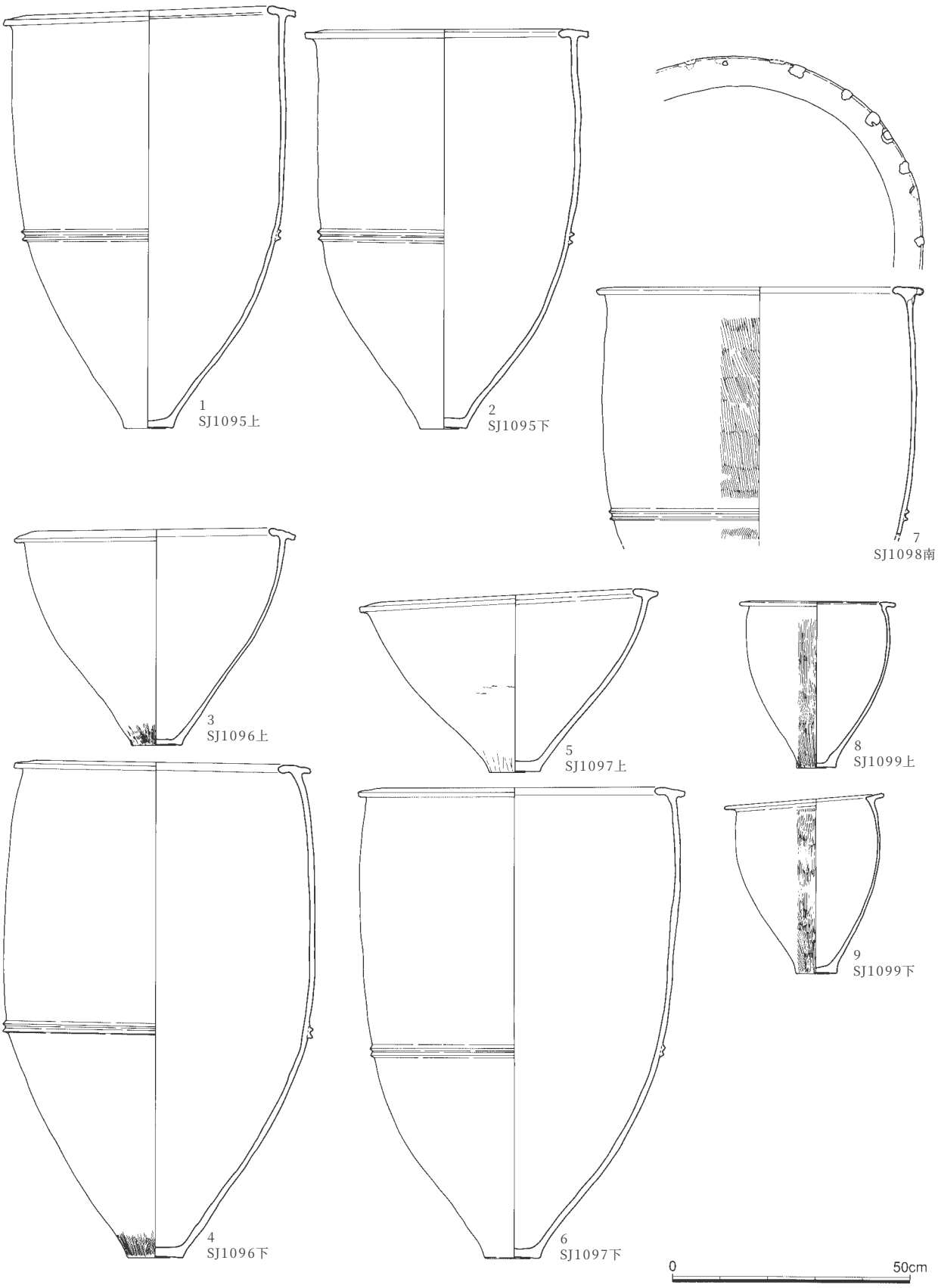

図10－128　墓域C甕棺13（1／12）

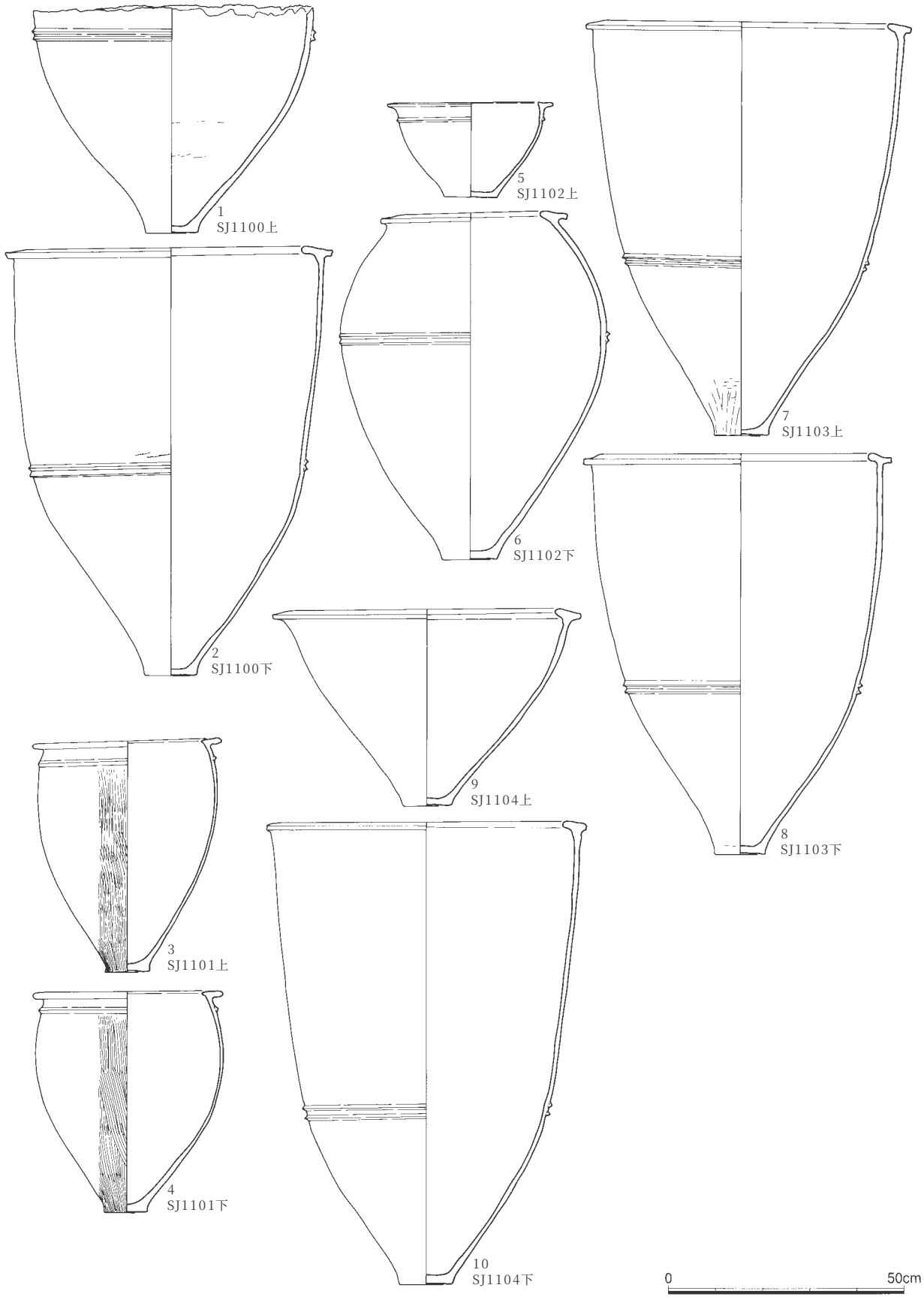

図10－129　墓域C甕棺14（1／12）

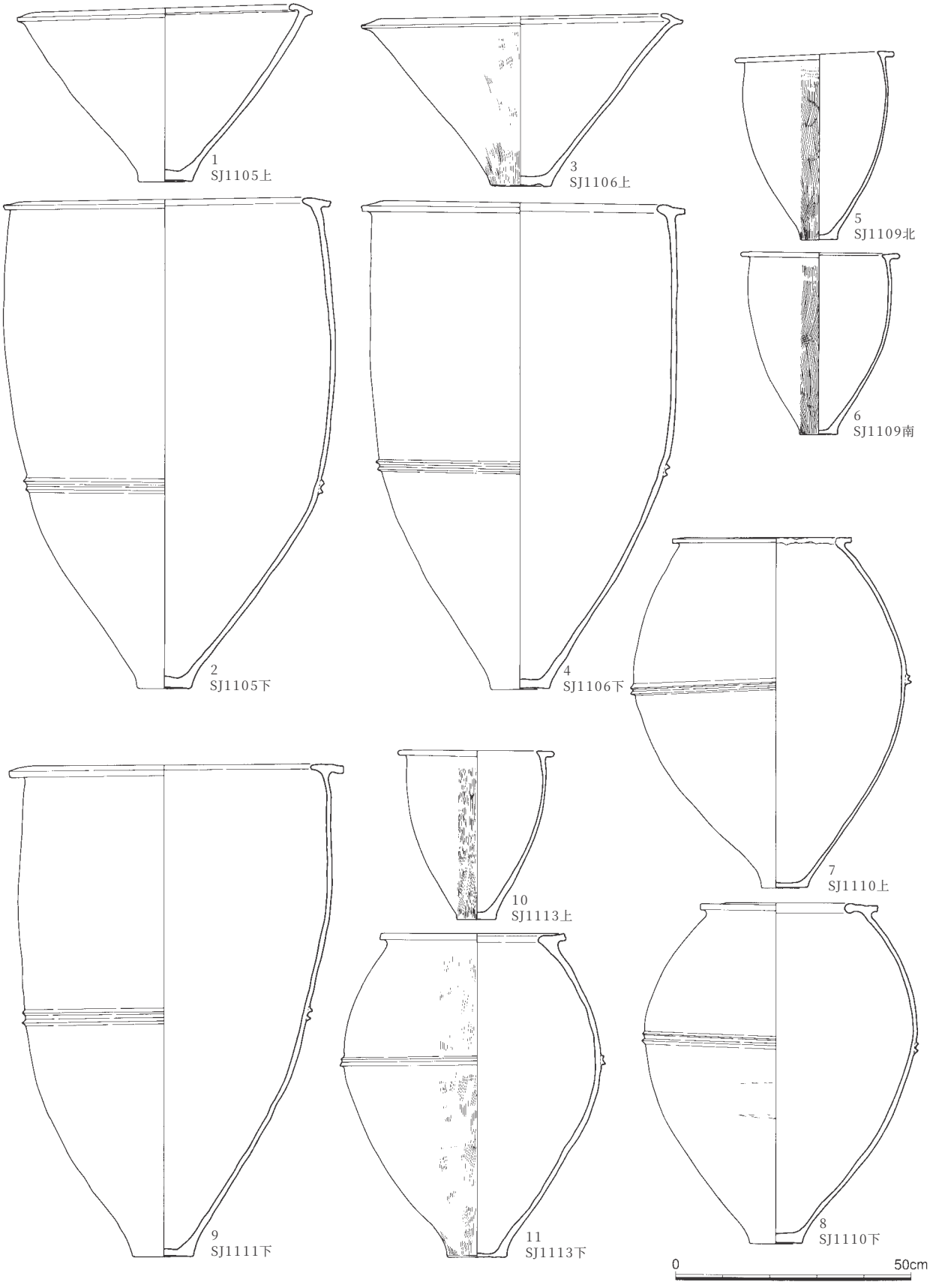

図10－130　墓域C甕棺15（1／12）

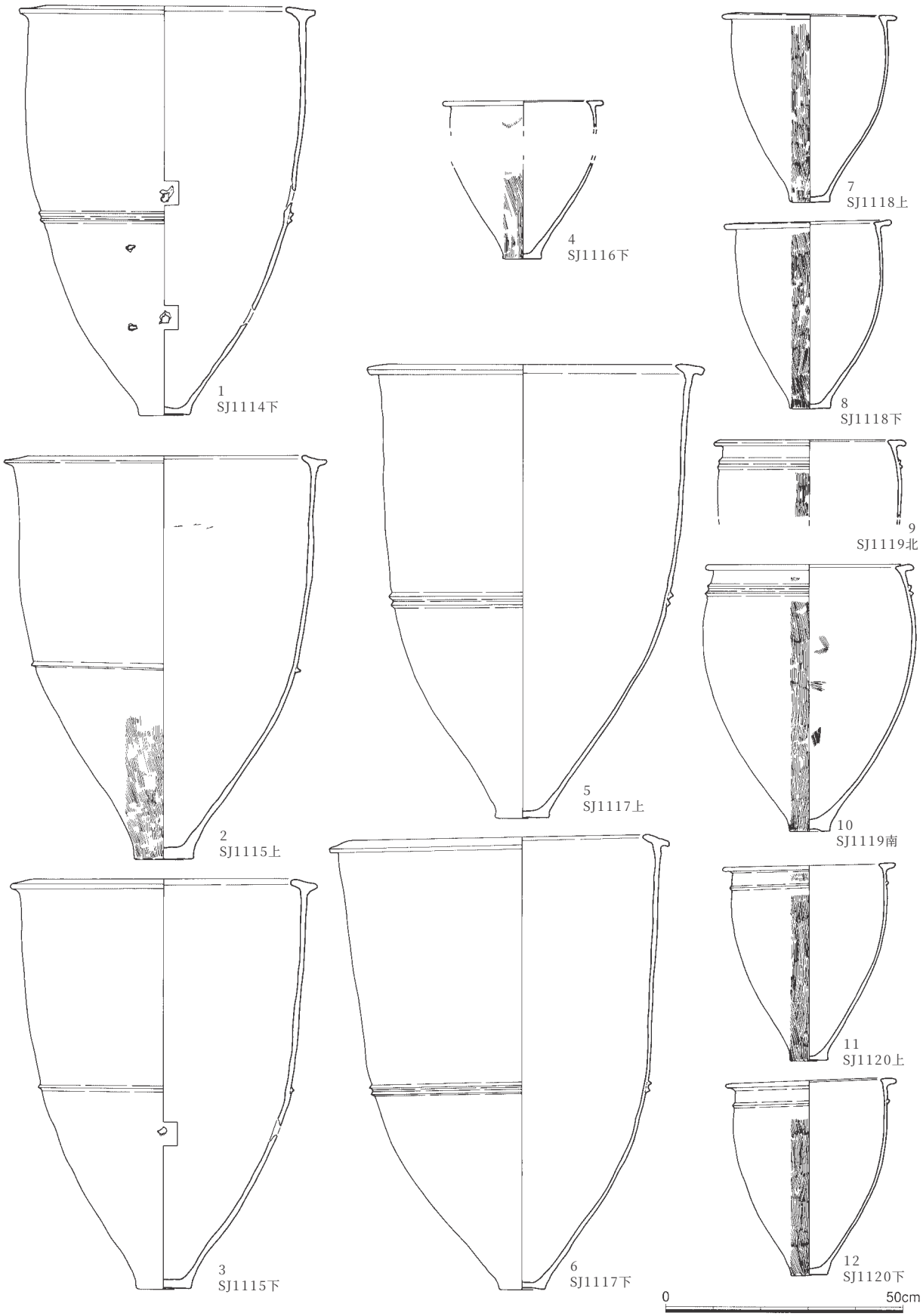

図10－131　墓域C甕棺16（1／12）

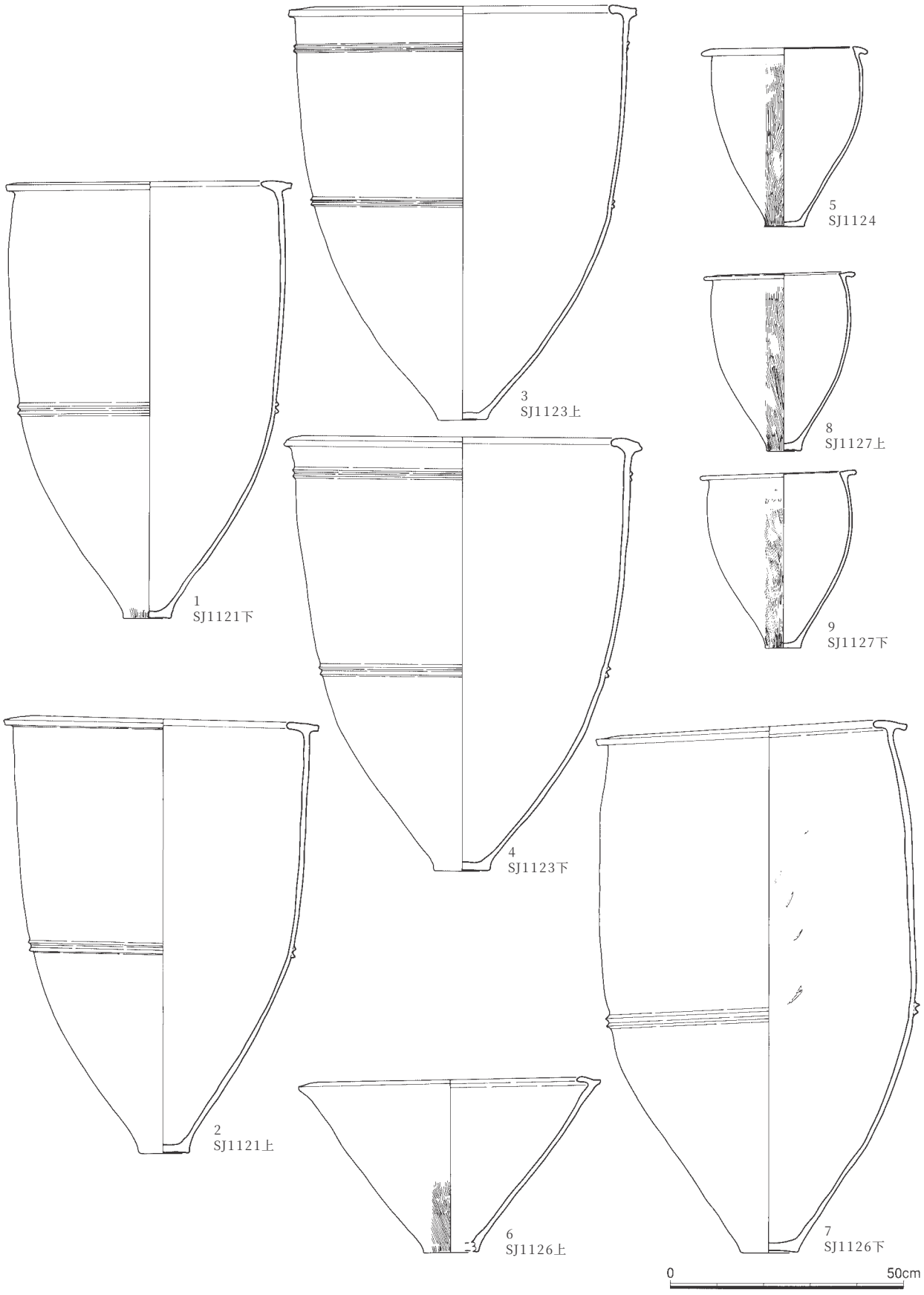

図10－132　墓域C甕棺17（1／12）

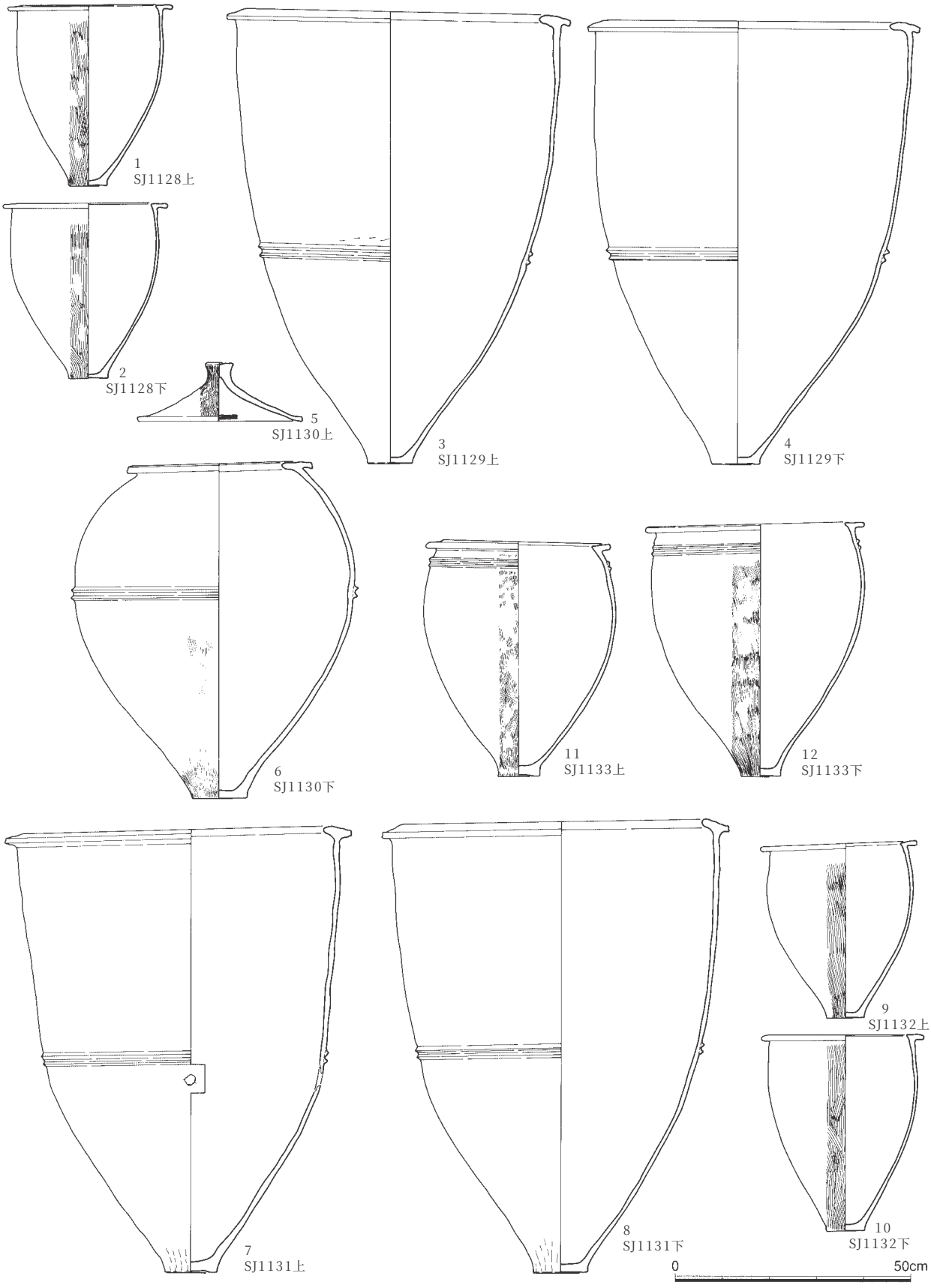

図10－133　墓域C甕棺18（1／12）

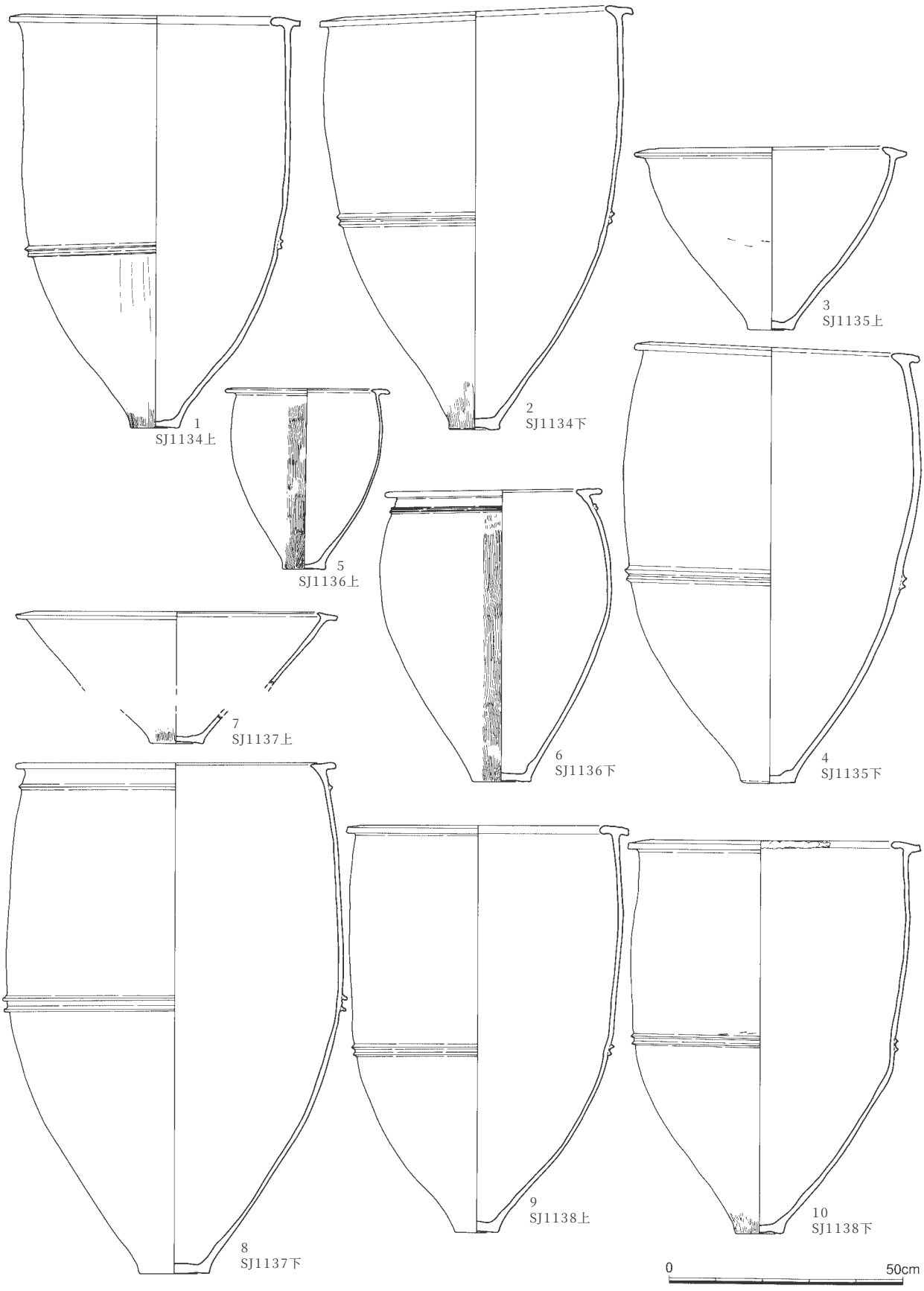

図10－134　墓域C甕棺19（1／12）

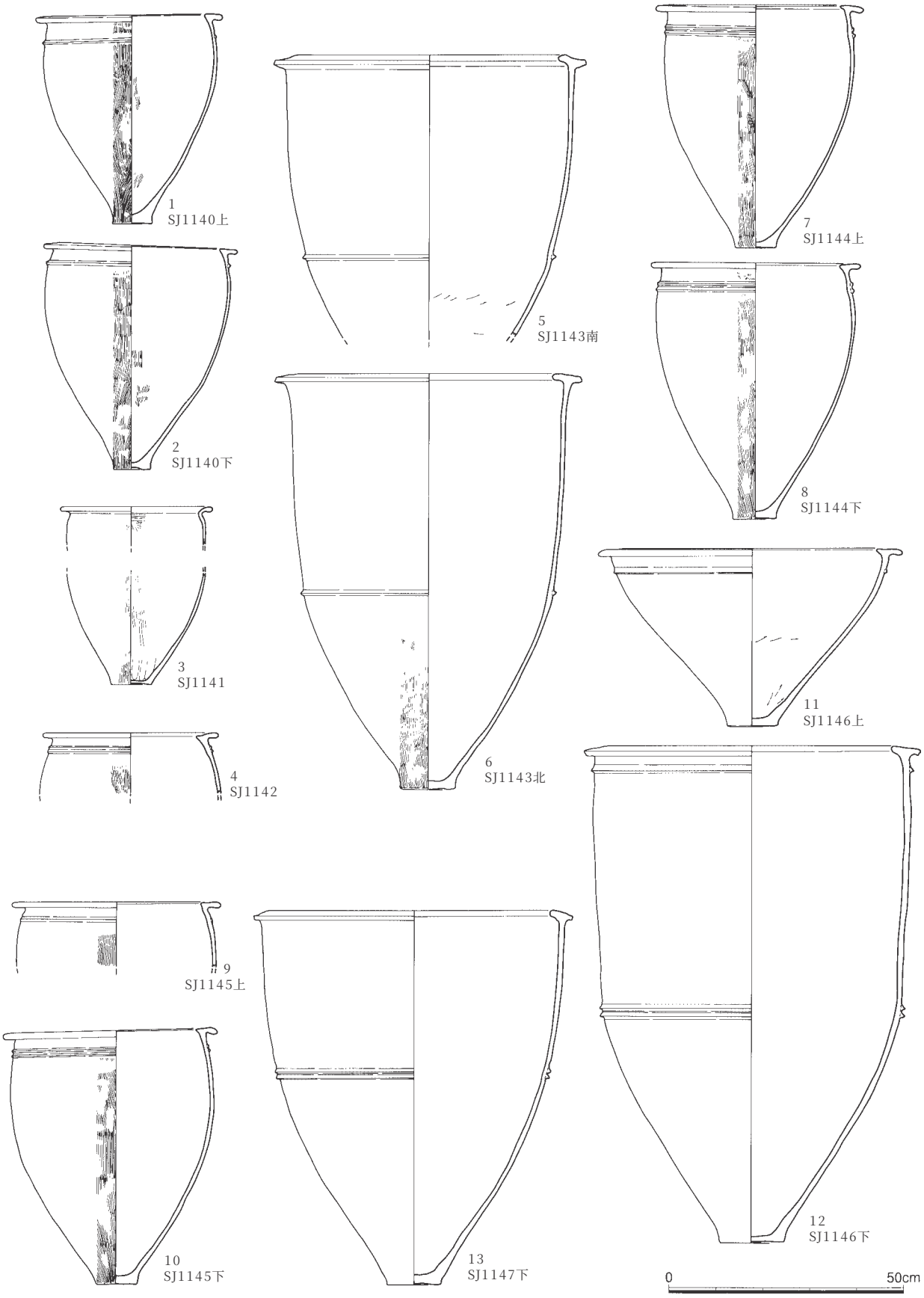

図10－135　墓域C甕棺20（1／12）

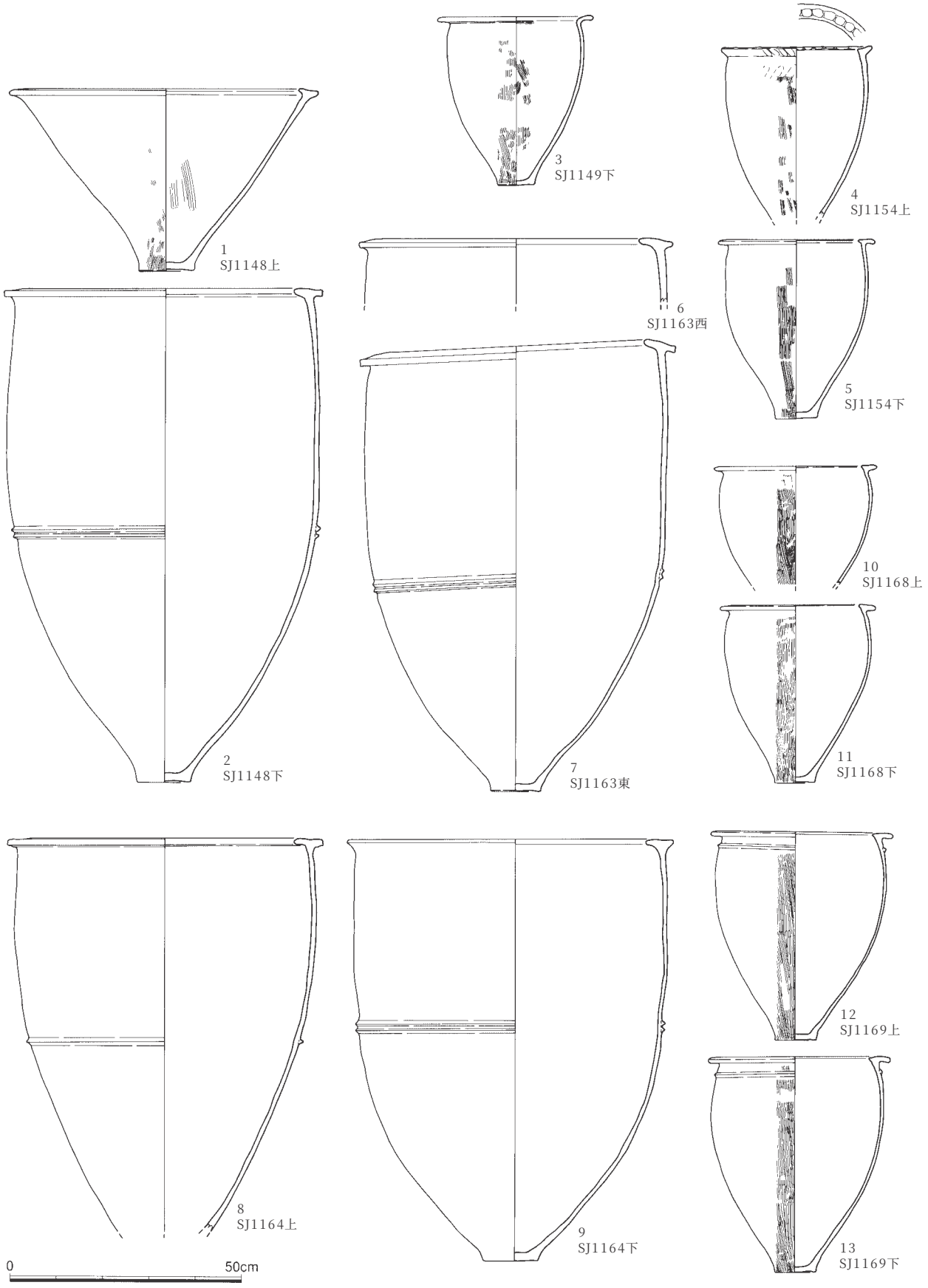

図10－136　墓域C甕棺21（1／12）

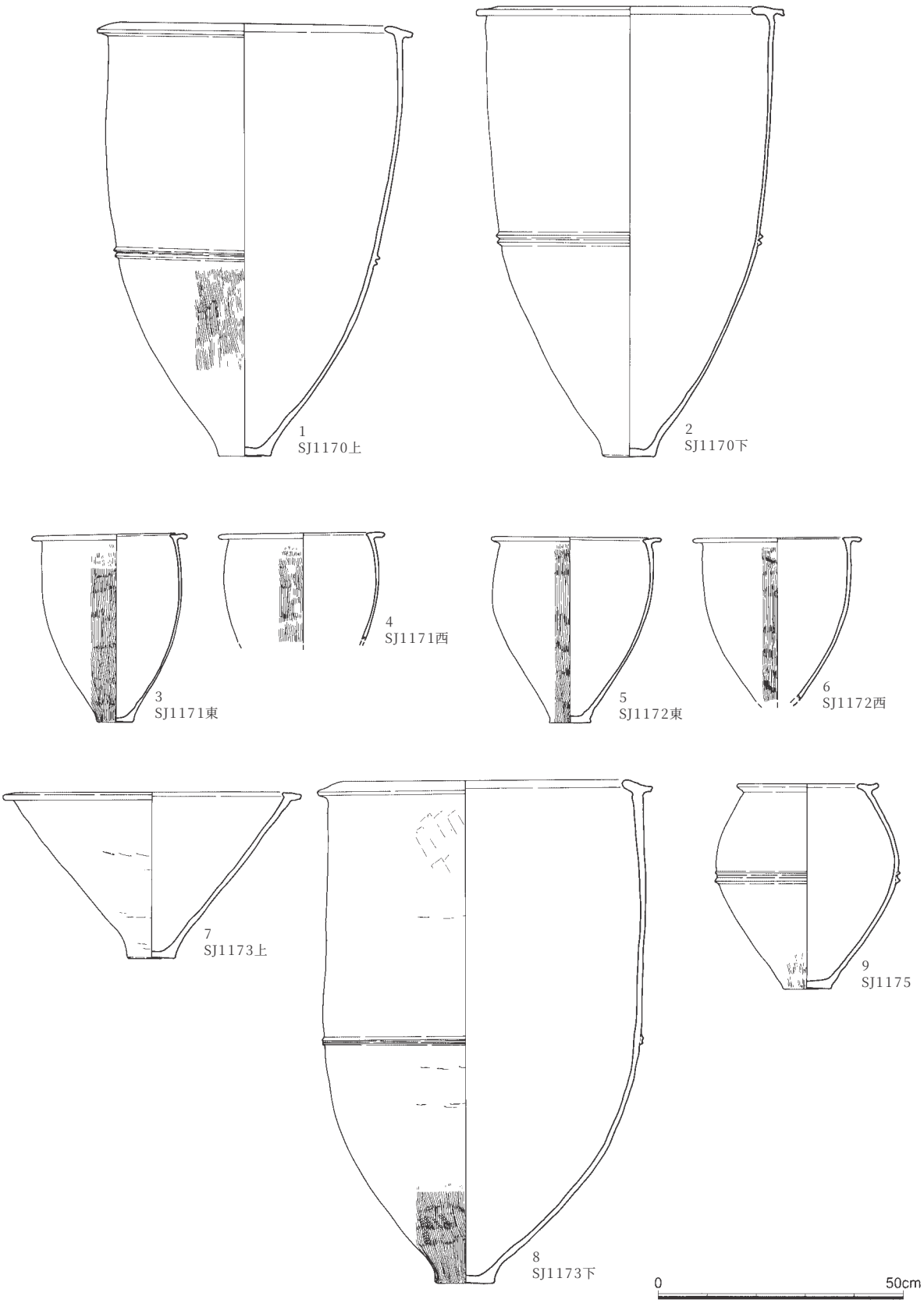

図10－137　墓域C甕棺22（1／12）

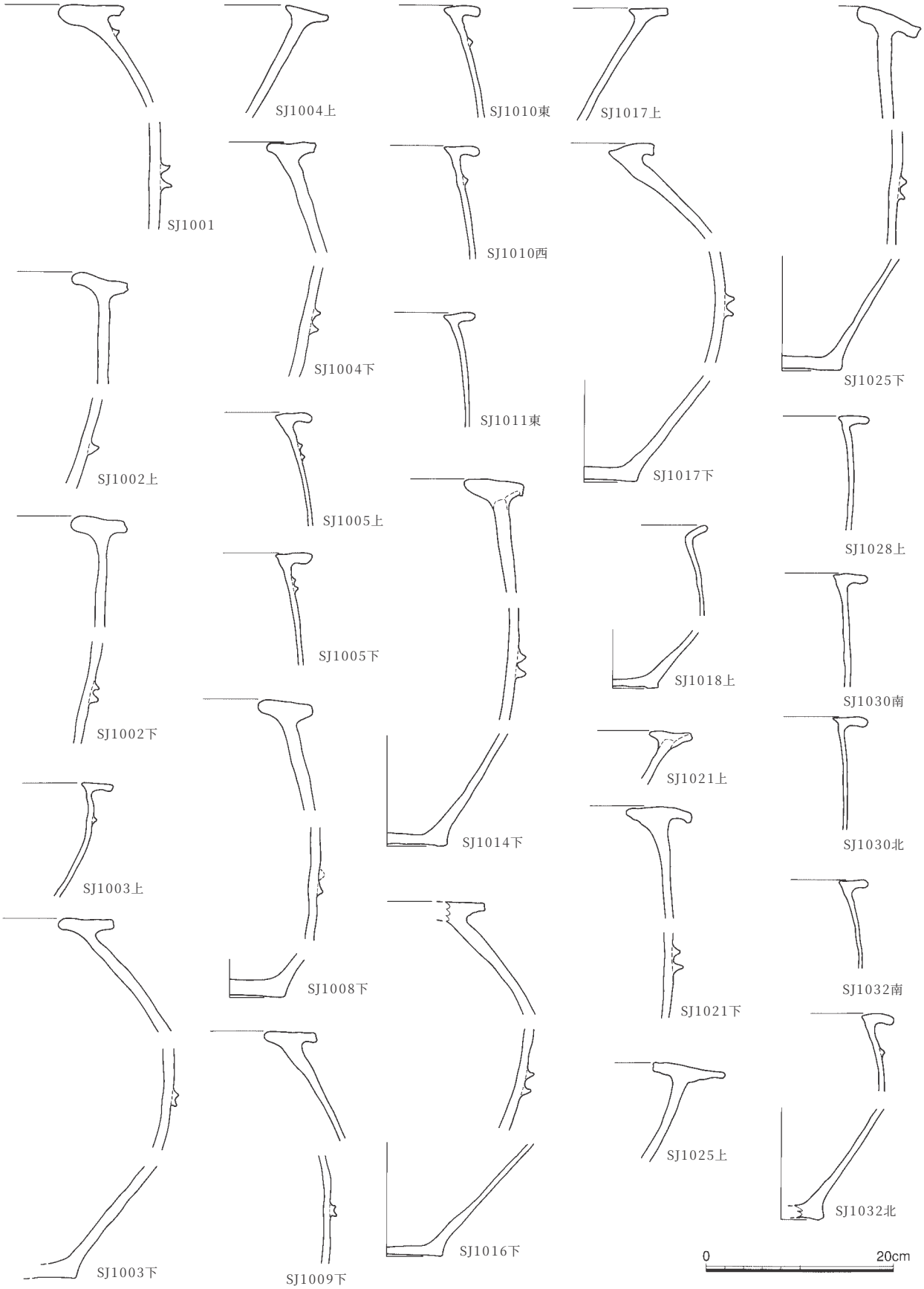

図10－138　墓域C甕棺23（1／6）

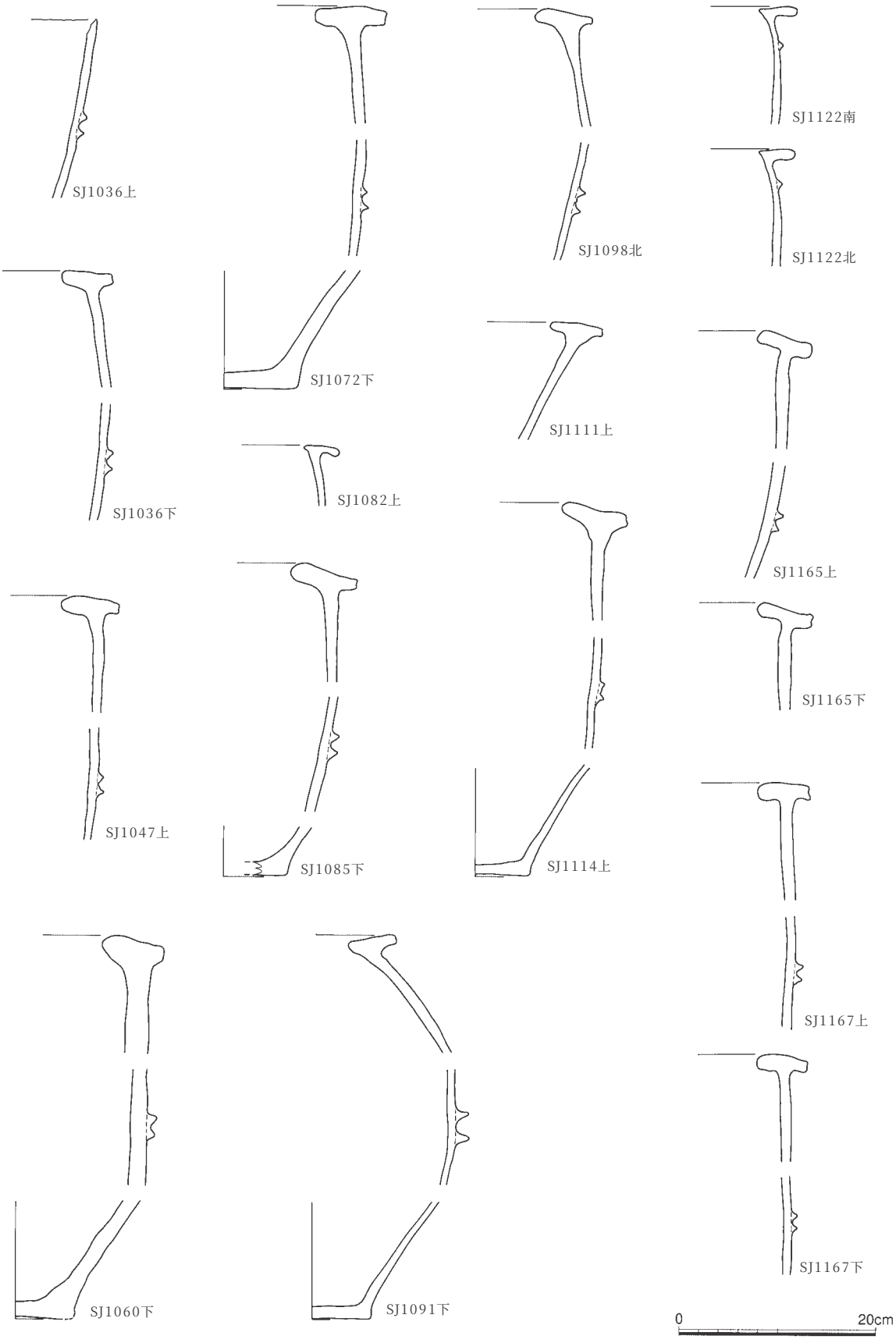

図10－139　墓域C甕棺24（1／6）

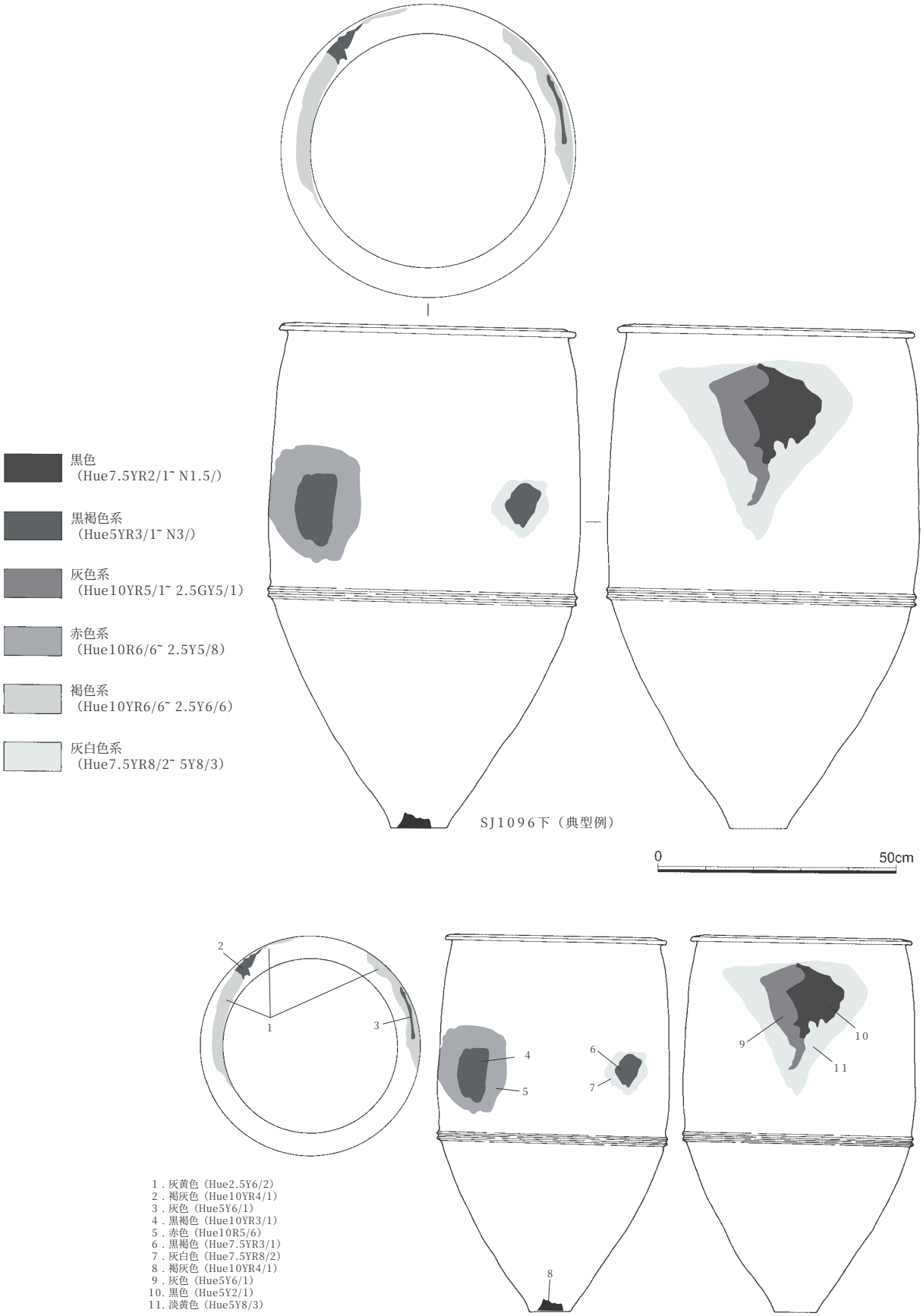

図10－140　甕棺黒斑図1（1／12）

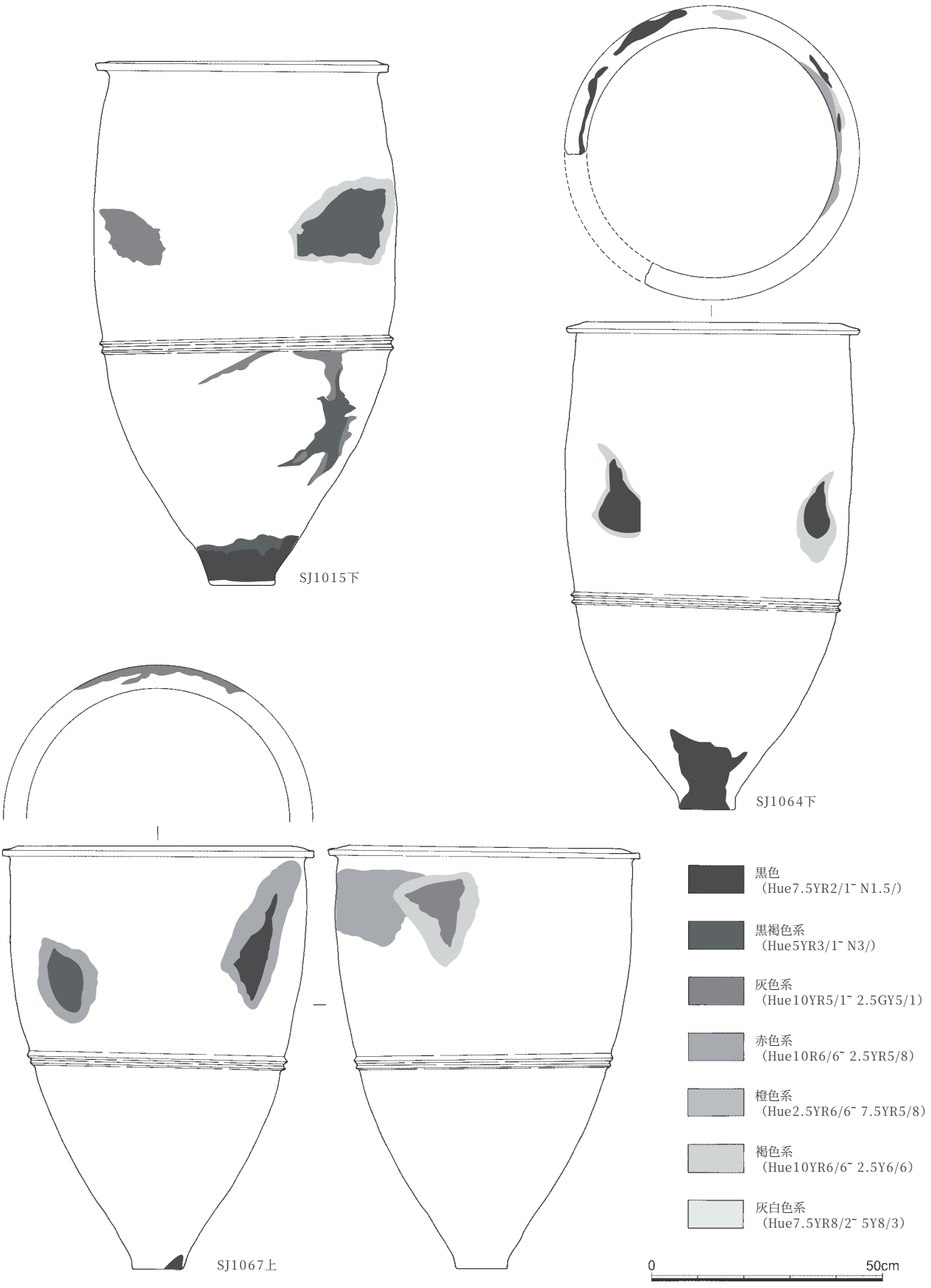

図10－141　甕棺黒斑図2（1／12）

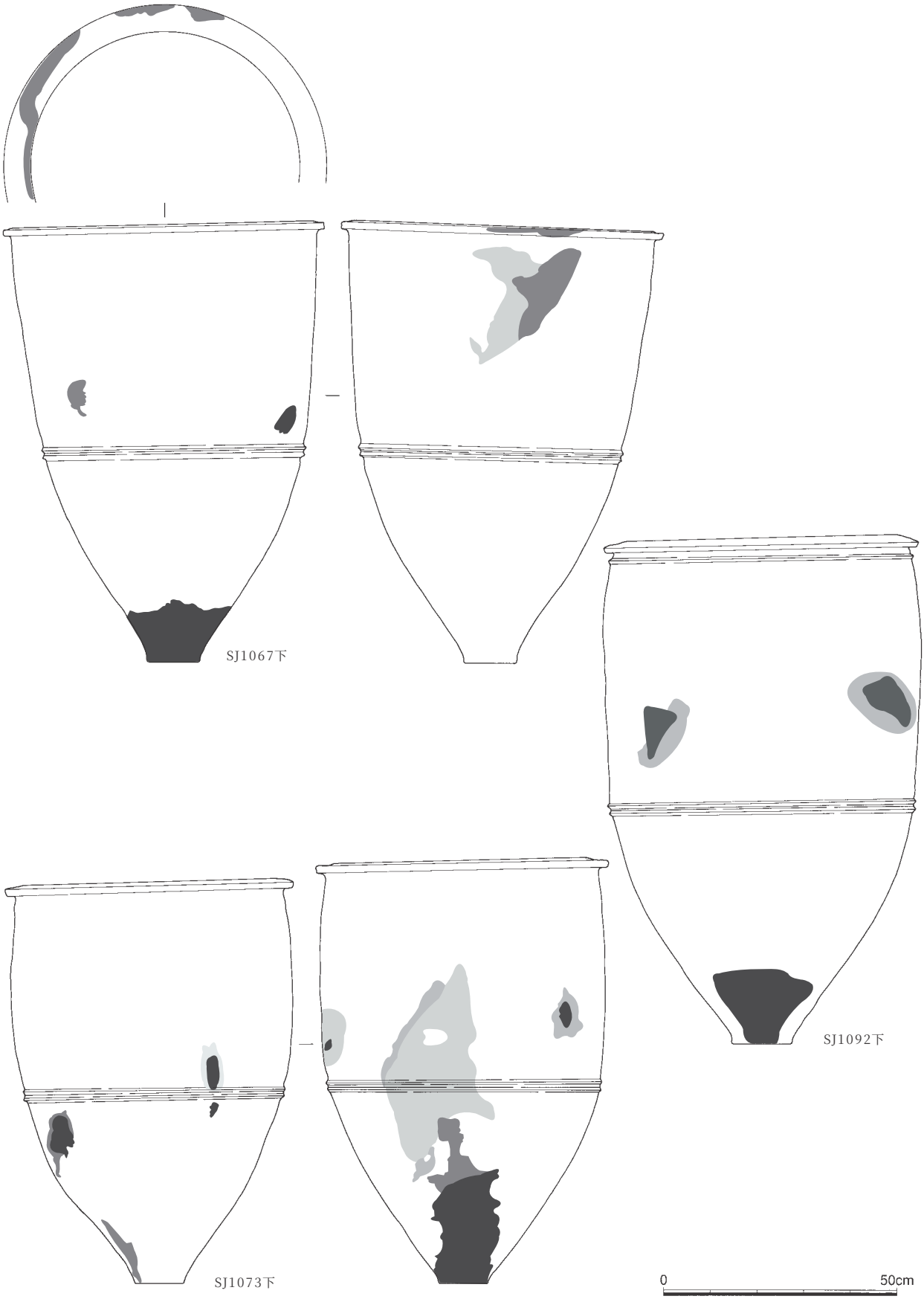

図10－142　甕棺黒斑図3（1／12）

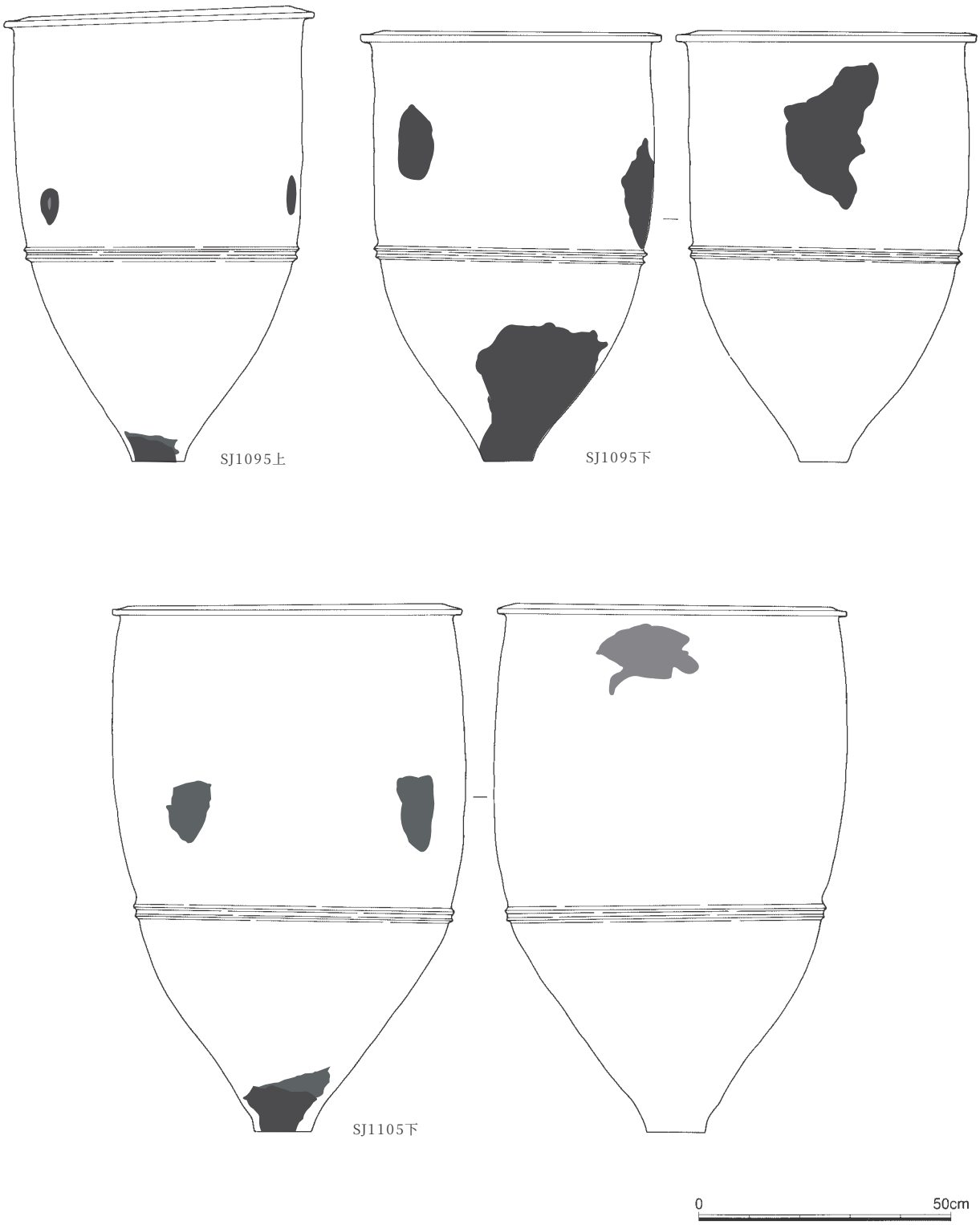

図10－143　甕棺黒斑図4（1／12）

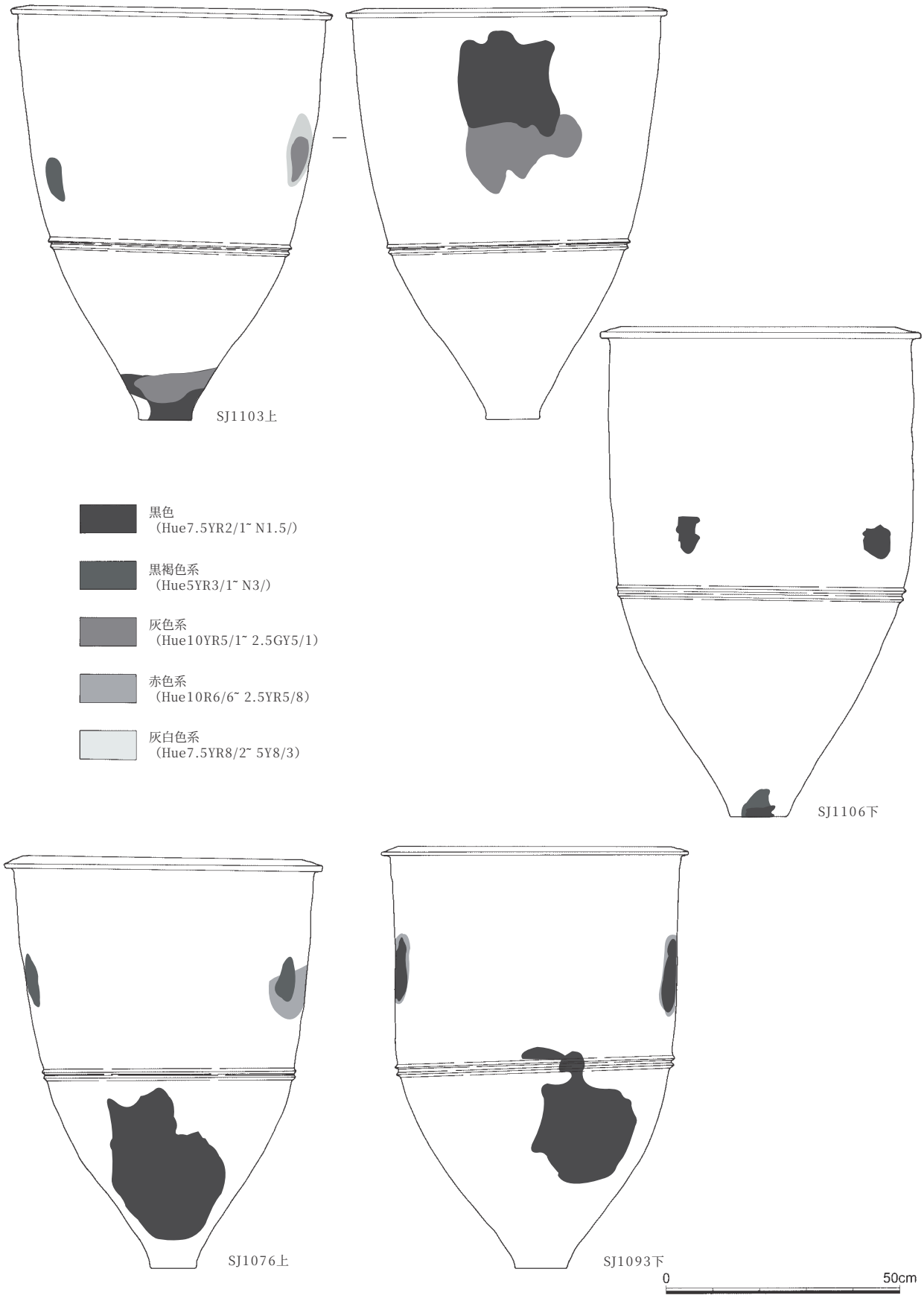

図10－144　甕棺黒斑図5（1／12）

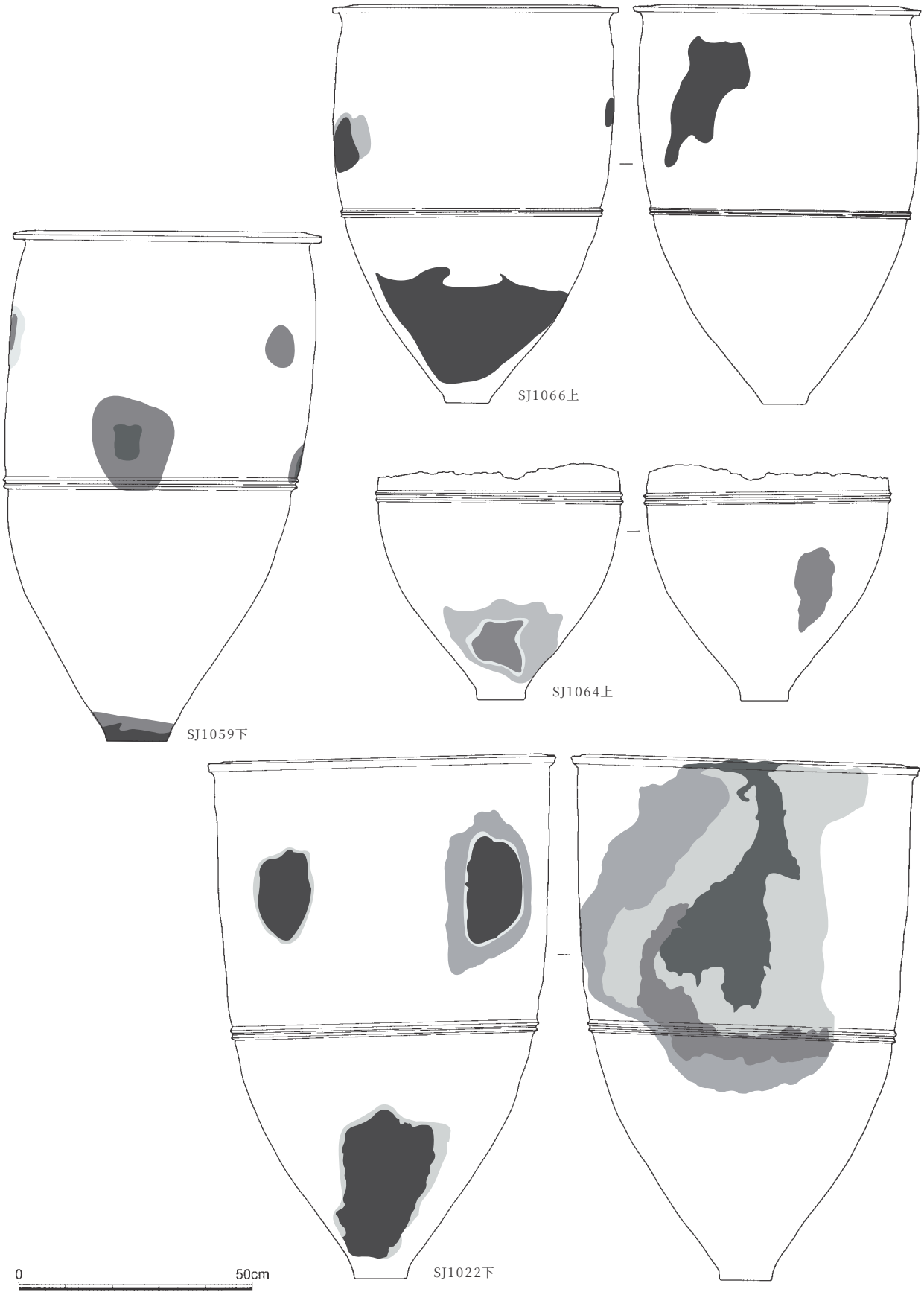

図10－145　甕棺黒斑図6（1／12）

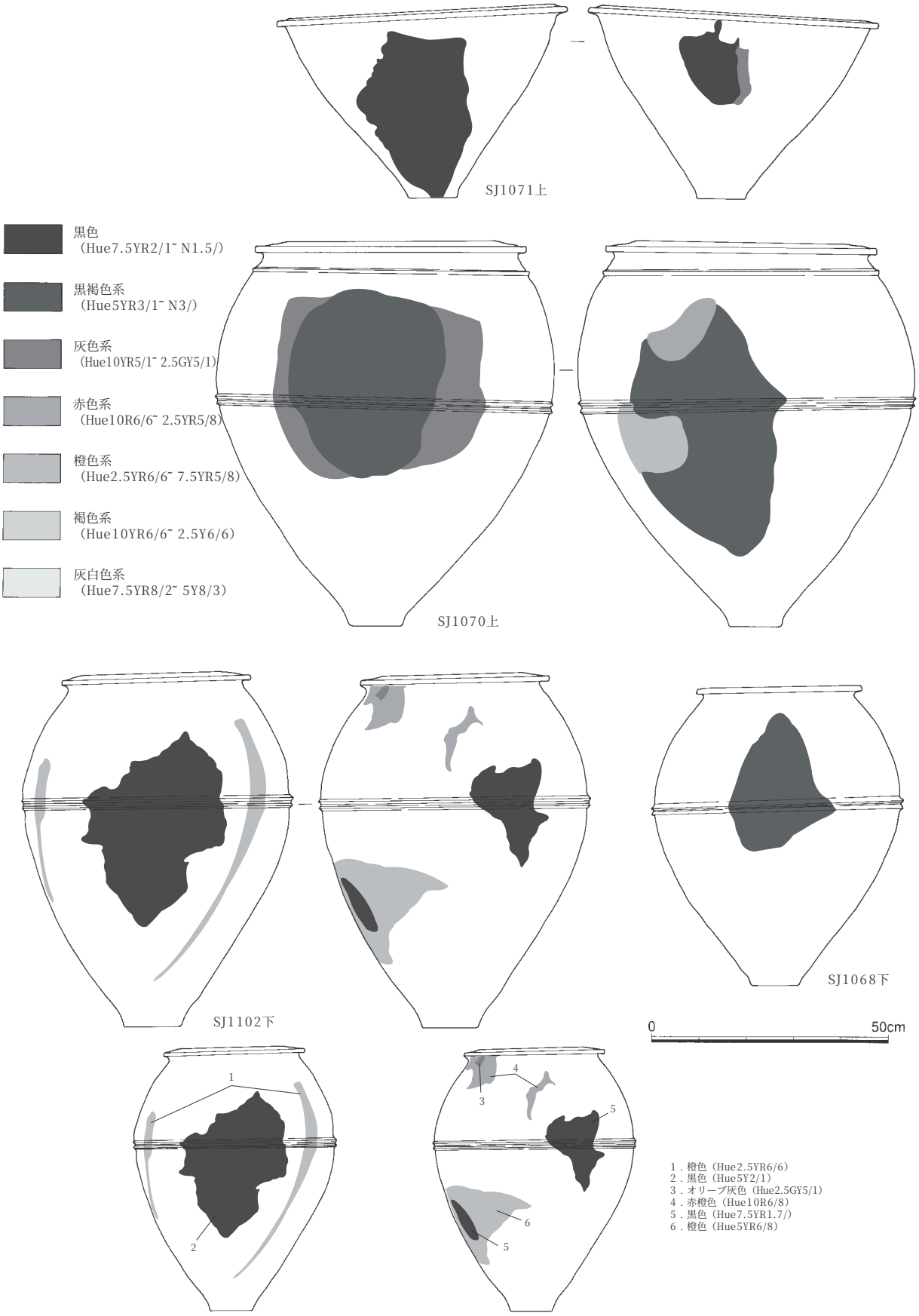

図10－146　甕棺黒斑図7（1／12）

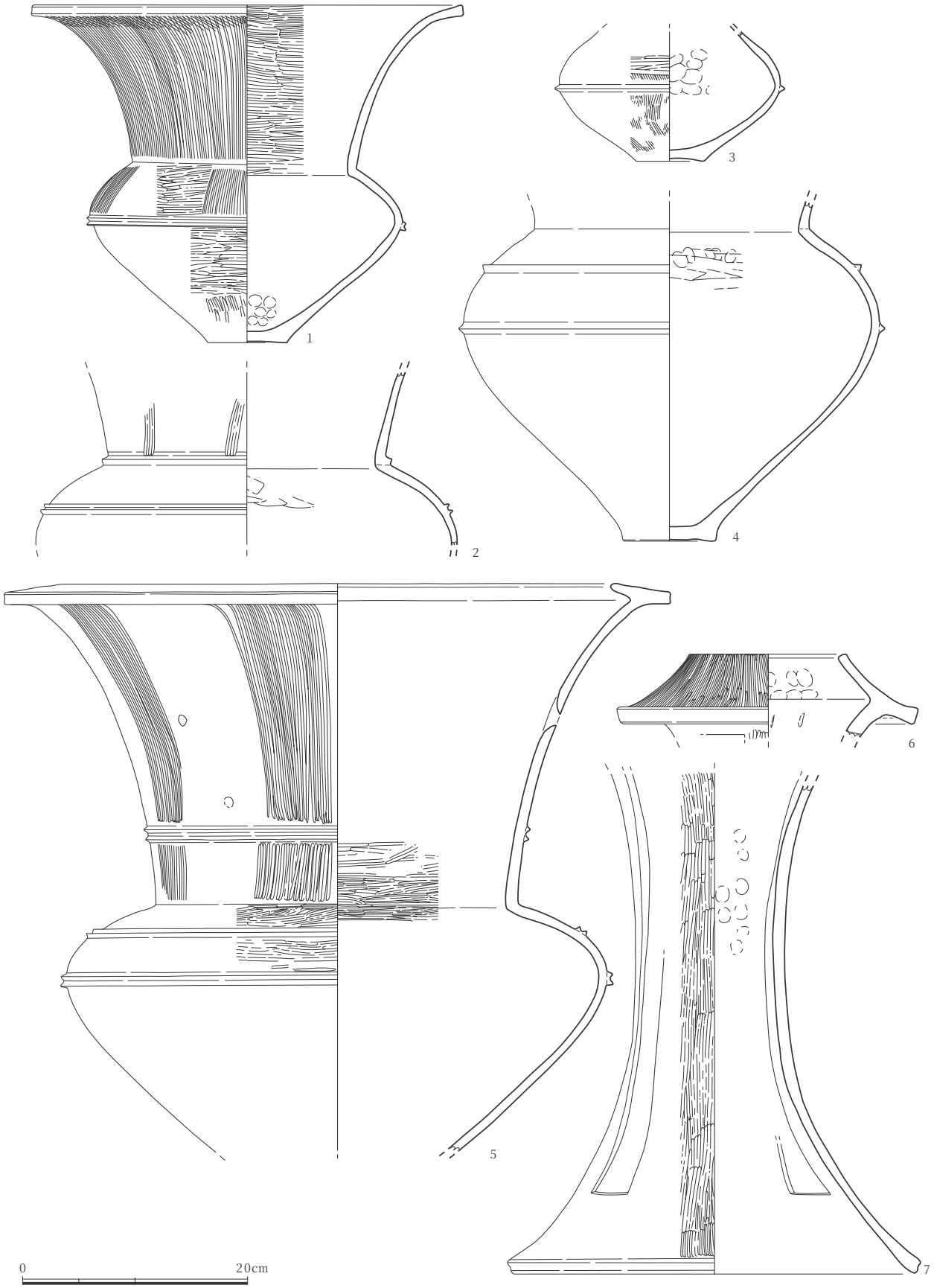

図10－147　墓域C祭祀土坑出土遺物1（1/5）

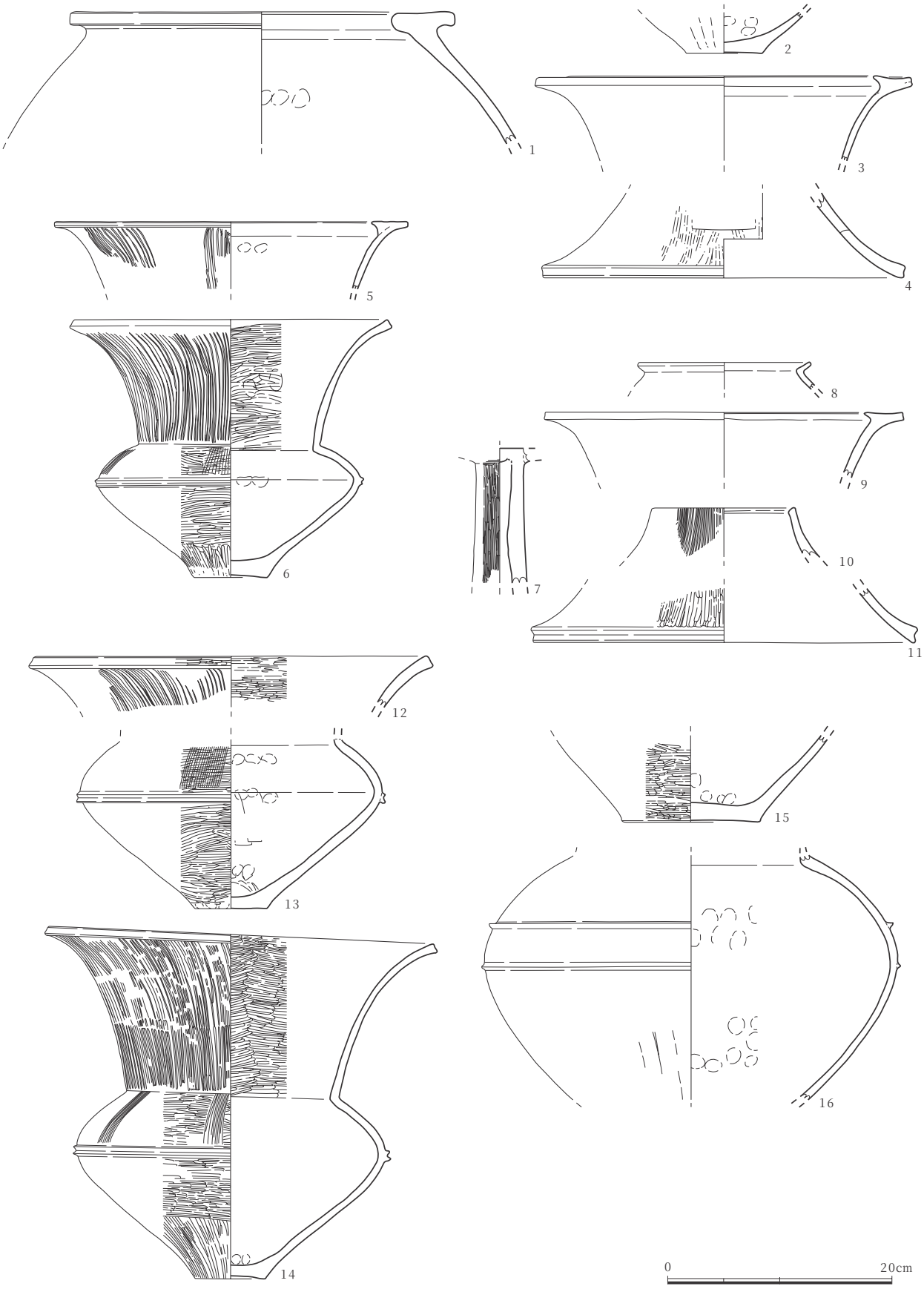

図10－148　墓域C祭祀土坑出土遺物2（1/5）

表10－12　柚比梅坂遺跡　墓域C　甕棺

番号		出土位置	種別	器種	寸法			特記事項	色調		備考	登録番号
挿図	遺物				口径	器高	底径		外面	内面		
10—116	1	SJ1006上	弥生土器	甕	65.2*	92.8	11.3	外面黒塗り	褐灰	橙	-	01000155
10—116	2	SJ1006下	弥生土器	甕	68.8*	94.8	10.7	-	にぶい黄橙	にぶい黄橙	-	01000156
10—116	3	SJ1007上	弥生土器	甕	33.4	38.9	8.2	-	にぶい黄橙	にぶい黄橙	上下不確実	01000169
10—116	4	SJ1007下	弥生土器	甕	34.3	40.3	7.8	-	にぶい黄橙	にぶい黄橙	上下不確実	01000170
10—116	5	SJ1009上	弥生土器	甕	33.6*	-	-	-	黄橙	黄橙	-	01000235
10—116	6	SJ1011西	弥生土器	甕	31.0*	40.1	8.1	-	浅黄橙	浅黄橙	上下不明	01000162
10—116	7	SJ1012上	弥生土器	甕	33.2	36.2	7.4	-	にぶい黄橙	にぶい黄橙	-	01000225
10—116	8	SJ1012下	弥生土器	甕	33.2	37.6	7.4	-	にぶい黄橙	にぶい黄橙	-	01000226
10—116	9	SJ1014上	弥生土器	鉢	67.2	36.0	11.8	-	灰白	灰白	-	01000163
10—116	10	SJ1015上	弥生土器	鉢	59.6	45.6	11.0	-	にぶい黄橙	にぶい黄橙	-	01001214
10—116	11	SJ1015下	弥生土器	甕	62.6	112.0	14.0	-	にぶい黄橙	にぶい黄橙	黒斑図あり	01000160
10—116	12	SJ1018下	弥生土器	甕	30.2*	52.5	10.3	-	浅黄橙	浅黄橙	-	01001277
10—116	13	SJ1019上	弥生土器	甕	-	28.1+	9.7	口縁打欠	にぶい橙・黒褐	褐灰	-	01000178
10—116	14	SJ1019下	弥生土器	甕	42.7*	71.2	10.0	-	にぶい黄橙	にぶい黄橙	-	01000228
10—117	1	SJ1020上	弥生土器	甕	67.8	89.0	12.2	-	にぶい橙	にぶい橙	-	01000159
10—117	2	SJ1020下	弥生土器	甕	71.4*	93.9	12.2	-	にぶい橙	にぶい橙	-	01000224
10—117	3	SJ1022上	弥生土器	鉢	69.0	20.2	11.8	-	黄橙	黄橙	-	01000173
10—117	4	SJ1022下	弥生土器	甕	73.3	110.8	11.2	-	黄橙	黄橙	黒斑図あり	01000174
10—117	5	SJ1023上	弥生土器	甕	29.6	33.3	7.5	-	明黄褐	黒褐	-	01000171
10—117	6	SJ1023下	弥生土器	甕	34.6	66.4	9.8	-	にぶい黄橙	にぶい黄橙	-	01000229
10—117	7	SJ1024上	弥生土器	鉢	58.6	37.2	11.0	-	浅黄橙	浅黄橙・黒	-	01000164
10—117	8	SJ1024下	弥生土器	甕	64.2	90.8	10.6	-	橙	橙	-	01000175
10—118	1	SJ1026上	弥生土器	鉢	56.0*	33.0	10.2	-	浅黄橙	浅黄橙	-	01000234
10—118	2	SJ1026下	弥生土器	甕	63.3*	100.8	12.2	外面黒塗り	にぶい黄橙	にぶい黄橙	-	01000157
10—118	3	SJ1027上	弥生土器	鉢	55.0	44.6	9.0	-	黄橙	黄橙	-	01000165
10—118	4	SJ1027下	弥生土器	甕	65.2	97.8	10.8	外面黒塗り	にぶい黄橙	にぶい黄橙	-	01000161
10—118	5	SJ1028下	弥生土器	甕	38.6	44.4	9.0	外面黒塗り	浅黄橙	浅黄橙	-	01002862
10—118	6	SJ1029上	弥生土器	甕	44.4	51.0	9.8	-	浅黄橙	褐灰	-	01000166
10—118	7	SJ1029下	弥生土器	甕	45.6	51.8	9.6	-	にぶい黄橙	灰黄褐	-	01001220
10—118	8	SJ1033南	弥生土器	甕	34.1	40.2	8.3	-	にぶい黄橙	にぶい黄橙	上下不明	01000227
10—118	9	SJ1033北	弥生土器	甕	34.6	38.5	8.5	-	灰白	灰白	上下不明	01000172
10—118	10	SJ1034上	弥生土器	甕	30.0*	-	-	-	にぶい黄橙	にぶい黄橙	-	00001963
10—118	11	SJ1034下	弥生土器	甕	30.0*	-	7.8	-	浅黄橙	浅黄橙	-	00001921
10—118	12	SJ1035上	弥生土器	甕	63.8	88.2	10.3	外面黒塗り	にぶい黄橙	にぶい黄橙	-	00001974
10—118	13	SJ1035下	弥生土器	甕	67.0	88.5	10.4	外面黒塗り	にぶい黄橙	浅黄橙	-	01000158
10—119	1	SJ1037上	弥生土器	甕	69.0	95.2	11.5	-	浅黄橙	橙	-	01002860
10—119	2	SJ1037下	弥生土器	甕	72.3	92.8	11.1	外面黒塗り	淡黄橙	にぶい橙	-	01002861
10—119	3	SJ1038上	弥生土器	鉢	56.5	41.0	10.9	口縁上面に赤色顔料による文様	にぶい黄橙	橙	外面黒塗り?	00001875
10—119	4	SJ1038下	弥生土器	甕	58.8	98.2	10.1	外面黒塗り?	にぶい橙	にぶい橙	-	00001922
10—119	5	SJ1039上	弥生土器	甕	58.8	84.5	10.0	外面黒塗り	にぶい橙	にぶい橙	-	00001854

表10－12　柚比梅坂遺跡　墓域C　甕棺

番号		出土位置	種別	器種	寸法			特記事項	色調		備考	登録番号
挿図	遺物				口径	器高	底径		外面	内面		
10－119	6	SJ1039下	弥生土器	甕	65.0	90.0	9.3	-	にぶい橙・橙	にぶい橙・橙	-	00001855
10－119	7	SJ1040上	弥生土器	甕	61.2	88.0	11.6	-	にぶい黄橙	にぶい黄橙	-	00001861
10－119	8	SJ1040下	弥生土器	甕	60.8	87.4	10.0	-	にぶい黄橙	にぶい黄橙	-	00001860
10－120	1	SJ1041上	弥生土器	鉢	58.5	35.8	10.8	-	浅黄橙	浅黄橙	-	00001872
10－120	2	SJ1041下	弥生土器	甕	70.1*	110.8	13.4	-	浅黄橙	浅黄橙	-	00001869
10－120	3	SJ1042上	弥生土器	甕	32.9	39.8	7.4	-	浅黄橙	にぶい黄橙	-	01002863
10－120	4	SJ1042下	弥生土器	甕	33.6	39.3	7.6	-	浅黄橙	橙	-	01002864
10－120	5	SJ1043東	弥生土器	甕	34.5	40.5	9.5	-	淡黄橙	淡黄橙	上下不明	01002865
10－120	6	SJ1043西	弥生土器	甕	34.7	40.6	8.9	-	浅黄橙	浅黄橙	上下不明	01002866
10－120	7	SJ1044上	弥生土器	鉢	60.8	39.2	11.3	外面黒塗り	浅黄橙	浅黄橙	-	00001876
10－120	8	SJ1044下	弥生土器	甕	67.8	108.2	13.2	外面黒塗り?	浅黄橙	浅黄橙	-	00001836
10－120	9	SJ1045上	弥生土器	甕	62.5	86.0	11.0	-	にぶい橙	にぶい橙	-	00001295
10－120	10	SJ1045下	弥生土器	甕	66.3	93.5	12.8	外面黒塗り	浅黄橙・褐灰	浅黄橙・褐灰	-	00001296
10－120	11	SJ1046上	弥生土器	甕	34.2*	37.5	7.4	-	にぶい橙	にぶい橙	-	01000168
10－121	1	SJ1047下	弥生土器	甕	67.0	93.5	9.3	外面黒塗り?	褐・黒褐	にぶい褐	-	00001857
10－121	2	SJ1048上	弥生土器	鉢	58.8	33.2	9.9	-	浅黄橙	浅黄橙	-	00001858
10－121	3	SJ1048下	弥生土器	甕	71.6	109.8	10.0	内面全面丹塗り	浅黄橙	浅黄橙	-	00001870
10－121	4	SJ1049上	弥生土器	甕	-	60.0+	11.4	口縁打欠，外面黒塗り	浅黄橙	浅黄橙	-	00001852
10－121	5	SJ1049下	弥生土器	甕	-	60.4+	11.5	口縁打欠	浅黄橙	浅黄橙	-	00001853
10－121	6	SJ1050上	弥生土器	甕	32.8	36.8	7.8	-	浅黄橙	淡橙	-	00001886
10－121	7	SJ1050下	弥生土器	甕	32.3	35.6	8.3	-	にぶい橙	にぶい橙	-	00001923
10－121	8	SJ1055	弥生土器	甕	40.5*	-	-	外面に煤付着	浅黄橙	橙	-	00001962
10－121	9	SJ1051上	弥生土器	鉢	66.0	28.4	10.0	内面上部丹塗り	淡黄	淡黄	-	00001964
10－121	10	SJ1051下	弥生土器	甕	70.3	101.2	11.0	外面黒塗り	浅黄橙	浅黄橙	-	00001837
10－121	11	SJ1052上	弥生土器	甕	33.8	39.5	8.3	-	浅黄橙・にぶい橙	浅黄橙	-	00001961
10－121	12	SJ1052下	弥生土器	甕	39.6	45.2	10.3	-	浅黄橙	にぶい黄橙	-	01000176
10－121	13	SJ1053上	弥生土器	甕	41.2	51.6	9.2	-	浅黄橙	浅黄橙	-	01000167
10－121	14	SJ1053下	弥生土器	甕	41.7	48.3	8.9	-	にぶい橙	橙	-	01000177
10－122	1	SJ1056上	弥生土器	甕	62.5	94.8	10.4	-	にぶい黄橙	明褐	-	00001863
10－122	2	SJ1056下	弥生土器	甕	70.5	88.8	10.7	外面黒塗り	黒褐	淡黄	-	00001871
10－122	3	SJ1057上	弥生土器	甕	67.4*	85.1	10.9	-	にぶい黄橙	黄褐	-	00001838
10－122	4	SJ1057下	弥生土器	甕	67.3*	87.7	11.7	外面黒塗り	淡黄	淡黄	-	00001839
10－122	5	SJ1058上	弥生土器	蓋	34.7	13.2	-	-	浅黄橙	浅黄橙	-	01001222
10－122	6	SJ1058下	弥生土器	甕	40.5	81.5	14.2	-	にぶい橙	にぶい橙	-	00001859
10－122	7	SJ1059上	弥生土器	鉢	58.3	33.5	11.3	外面黒塗り	にぶい橙	橙	-	00001806
10－122	8	SJ1059下	弥生土器	甕	63.5	108.0	13.0	外面黒塗り?	浅黄橙・褐灰	にぶい黄橙・浅黄橙	黒斑図あり	00001807
10－122	9	SJ1060上	弥生土器	鉢	61.8	36.6	11.6	-	灰褐	橙	-	00001924
10－122	10	SJ1061上	弥生土器	甕	33.6	39.7	8.1	-	にぶい黄橙	にぶい黄橙	-	01001272
10－122	11	SJ1061下	弥生土器	甕	34.0*	39.6	8.0	-	にぶい黄橙	にぶい黄橙	-	01000230
10－123	1	SJ1062上	弥生土器	甕	33.0	38.1	8.0	-	にぶい黄橙	にぶい黄橙	-	01000231

表10－12　柚比梅坂遺跡　墓域C　甕棺

番号		出土位置	種別	器種	寸法			特記事項	色調		備考	登録番号
挿図	遺物				口径	器高	底径		外面	内面		
10―123	2	SJ1062下	弥生土器	甕	34.5	71.0	9.6	外面黒塗り	黒	にぶい橙	-	00001887
10―123	3	SJ1063上	弥生土器	甕	65.3	89.5	9.4	外面黒塗り	浅黄橙	浅黄橙	-	00001363
10―123	4	SJ1063下	弥生土器	甕	67.0	89.0	10.6	外面黒塗り	にぶい黄橙	浅黄橙	-	00001399
10―123	5	SJ1064上	弥生土器	甕	-	51.0+	10.3	口縁打欠	明褐・にぶい黄橙	明褐	黒斑図あり	00001808
10―123	6	SJ1064下	弥生土器	甕	63.5	104.0	12.1	-	橙	橙	黒斑図あり	00001809
10―123	7	SJ1065上	弥生土器	甕	38.5	43.0	9.2	外面黒塗り	橙	橙	-	00001925
10―123	8	SJ1065下	弥生土器	甕	42.5	52.6	8.4	-	にぶい黄橙	にぶい黄橙	-	01000241
10―123	9	SJ1066上	弥生土器	甕	59.5	84.5	9.4	外面黒塗り	にぶい黄橙	にぶい黄褐	黒斑図あり	00001810
10―123	10	SJ1066下	弥生土器	甕	67.0	95.0	10.8	外面黒塗り	にぶい黄褐	にぶい黄褐・黒褐	-	00001364
10―124	1	SJ1067上	弥生土器	甕	66.3	89.8	10.2	外面黒塗り	にぶい橙	にぶい橙	黒斑図あり	00001813
10―124	2	SJ1067下	弥生土器	甕	68.3	93.4	10.2	外面黒塗り?	にぶい褐	にぶい褐	黒斑図あり	00001822
10―124	3	SJ1068上	弥生土器	甕	31.3	34.3	8.3	-	浅黄橙	浅黄橙	-	00001835
10―124	4	SJ1068下	弥生土器	甕	34.5	63.0	10.2	-	淡黄	淡黄	黒斑図あり	00001389
10―124	5	SJ1069上	弥生土器	甕	62.0	89.0	10.3	外面黒塗り	にぶい黄橙	橙	-	00001365
10―124	6	SJ1069下	弥生土器	甕	64.3	88.0	10.5	外面黒塗り	にぶい黄橙	にぶい黄橙	-	00001366
10―124	7	SJ1070上	弥生土器	甕	45.0	82.0	11.0	棺使用時口縁打欠, 外面黒塗り	橙・灰黄褐	明赤褐	黒斑図あり	00001811
10―124	8	SJ1070下	弥生土器	甕	63.5	102.0	11.9	外面黒塗り	にぶい黄橙	にぶい橙	-	00001367
10―125	1	SJ1071上	弥生土器	鉢	60.9	40.3	10.1	-	淡黄	淡黄	黒斑図あり	00001383
10―125	2	SJ1071下	弥生土器	甕	71.8	107.8	11.4	外面黒塗り	橙	橙	-	00001817
10―125	3	SJ1072上	弥生土器	鉢	63.3	35.4	11.8	-	にぶい橙	にぶい橙	-	00001386
10―125	4	SJ1073上	弥生土器	甕	61.0	84.6	10.6	-	にぶい黄橙	にぶい黄橙	黒斑図あり	00001379
10―125	5	SJ1073下	弥生土器	甕	62.1	89.1	10.6	-	浅黄橙	浅黄橙	黒斑図あり	00001375
10―125	6	SJ1074上	弥生土器	甕	43.6	53.4	9.0	-	橙	橙	-	00001825
10―125	7	SJ1074下	弥生土器	甕	43.7	53.2	9.0	外面黒塗り	にぶい橙	にぶい黄橙・褐灰	-	01001221
10―125	8	SJ1075上	弥生土器	甕	65.5	86.0	9.9	外面黒塗り	にぶい橙	橙	-	00001368
10―125	9	SJ1075下	弥生土器	甕	62.5	85.0	9.7	外面黒塗り	にぶい橙	灰黄褐	-	00001387
10―126	1	SJ1076上	弥生土器	甕	67.0	87.0	9.8	外面黒塗り	にぶい橙	にぶい褐	黒斑図あり	00001390
10―126	2	SJ1076下	弥生土器	甕	70.0	86.0	11.0	外面黒塗り?	にぶい褐	にぶい褐	-	00001400
10―126	3	SJ1077上	弥生土器	甕	34.8*	-	12.8	-	淡黄	黒褐	-	00001833
10―126	4	SJ1077下	弥生土器	甕	31.0*	36.2	10.0	-	浅黄	浅黄	-	00001834
10―126	5	SJ1078上	弥生土器	甕	32.2*	-	-	-	浅黄橙	浅黄橙	上下不確実	00001801
10―126	6	SJ1078下	弥生土器	甕	32.8*	-	9.2	-	浅黄橙	浅黄橙	上下不確実	00001828
10―126	7	SJ1079	弥生土器	甕	31.0*	-	-	-	浅黄橙	浅黄橙	-	00001802
10―126	8	SJ1080上	弥生土器	甕	29.0*	-	-	-	灰白	灰白	上下不確実	00001815
10―126	9	SJ1080下	弥生土器	甕	37.2*	37.5	8.6	-	浅黄橙	浅黄橙	上下不確実	00001826
10―126	10	SJ1081上	弥生土器	甕	35.3*	-	-	-	浅黄橙	浅黄橙	上下不確実	00001831
10―126	11	SJ1081下	弥生土器	甕	34.2*	39.3	10.2	-	淡黄	淡黄	上下不確実	00001856
10―126	12	SJ1082下	弥生土器	甕	33.8	70.1	11.6	外面黒塗り	にぶい橙	にぶい橙	-	00001384
10―126	13	SJ1083	弥生土器	甕	-	-	14.8	-	橙・褐灰	橙・褐灰	-	00001378
10―126	14	SJ1084上	弥生土器	甕	42.8*	-	-	-	橙	橙	-	00001803

表10－12　柚比梅坂遺跡　墓域C　甕棺

番号		出土位置	種別	器種	寸法			特記事項	色調		備考	登録番号
挿図	遺物				口径	器高	底径		外面	内面		
10―126	15	SJ1084下	弥生土器	甕	43.4	59.8	11.0	-	橙	橙	-	00001813
10―126	16	SJ1085上	弥生土器	鉢	71.6*	-	-	-	にぶい黄橙	にぶい黄橙	-	00001381
10―126	17	SJ1086	弥生土器	甕	-	-	11.6	-	橙	にぶい黄橙	-	00001318
10―126	18	SJ1087下	弥生土器	甕	-	-	14.5	三角突帯２条	浅黄橙	浅黄橙	-	01001273
10―126	19	SJ1088	弥生土器	甕	-	-	10.8*	-	浅黄橙	浅黄橙	-	97000030
10―127	1	SJ1054a	弥生土器	甕	37.5	50.0	8.4	外面黒塗り	にぶい黄褐	にぶい黄褐	上下不明	01001216
10―127	2	SJ1054b	弥生土器	甕	38.9	44.4	8.2	外面黒塗り	にぶい黄橙	黒褐	上下不明	01000232
10―127	3	SJ1089上	弥生土器	鉢	65.4*	-	-	-	淡黄	淡黄	-	00001321
10―127	4	SJ1089下	弥生土器	甕	74.4*	103.0	11.6	-	浅黄橙	浅黄橙	-	00001320
10―127	5	SJ1090下	弥生土器	甕	32.4*	-	9.0*	-	浅黄橙	浅黄橙	上下不確実	00001830
10―127	6	SJ1091上	弥生土器	甕	28.4*	-	8.7	-	橙	橙	-	00001821
10―127	7	SJ1092上	弥生土器	鉢	60.3	34.5	12.4	外面黒塗り?	橙・暗赤灰	橙	-	00001388
10―127	8	SJ1092下	弥生土器	甕	66.0	109.0	12.7	-	浅黄橙	にぶい橙	黒斑図あり	00001391
10―127	9	SJ1093上	弥生土器	甕	-	55.5+	9.5	口縁打欠	にぶい橙	にぶい橙	-	00001369
10―127	10	SJ1093下	弥生土器	甕	67.0	89.5	11.2	-	にぶい黄橙	にぶい黄橙	黒斑図あり	00001392
10―127	11	SJ1094上	弥生土器	鉢	64.5	39.0	11.5	-	にぶい橙	にぶい赤褐	-	00001297
10―127	12	SJ1094下	弥生土器	甕	73.5	103.0	11.8	外面黒塗り	にぶい橙	黒褐・明褐	-	00001395
10―128	1	SJ1095上	弥生土器	甕	60.9	87.6	10.1	外面黒塗り	黒褐	浅黄橙	黒斑図あり	00001397
10―128	2	SJ1095下	弥生土器	甕	59.1	84.0	9.6	外面黒塗り	黒	浅黄橙	黒斑図あり	00001398
10―128	3	SJ1096上	弥生土器	鉢	58.3	44.0	10.4	-	にぶい橙	橙	-	00001370
10―128	4	SJ1096下	弥生土器	甕	61.8	104.2	11.6	-	橙	橙	黒斑図あり	00001376
10―128	5	SJ1097上	弥生土器	鉢	62.5	38.5	10.6	-	にぶい黄橙	にぶい黄橙	-	00001298
10―128	6	SJ1097下	弥生土器	甕	67.8	98.8	11.5	外面黒塗り	にぶい黄橙	にぶい黄橙	-	00001299
10―128	7	SJ1098南	弥生土器	甕	68.0*	-	-	口縁上面に粘土貼り付け	にぶい黄褐	浅黄橙	外面黒塗り?，上下不明	01001276
10―128	8	SJ1099上	弥生土器	甕	32.1	34.8	8.3	-	浅黄橙	浅黄橙	-	00001325
10―128	9	SJ1099下	弥生土器	甕	33.2	37.4	8.6	-	にぶい黄橙	にぶい黄橙	-	01000233
10―129	1	SJ1100上	弥生土器	甕	-	48.0+	11.0	口縁打欠	橙	橙	-	00001300
10―129	2	SJ1100下	弥生土器	甕	68.8	91.0	11.2	-	浅黄橙	浅黄橙	-	00001301
10―129	3	SJ1101上	弥生土器	甕	39.6	48.8	9.2	-	浅黄橙	浅黄橙	-	00001823
10―129	4	SJ1101下	弥生土器	甕	38.7	46.6	9.0	-	にぶい橙	にぶい橙	-	00001824
10―129	5	SJ1102上	弥生土器	鉢	34.8	19.9	11.1	-	にぶい橙	にぶい橙	-	00001385
10―129	6	SJ1102下	弥生土器	甕	39.2	73.2	11.6	-	橙	橙	黒斑図あり	00001377
10―129	7	SJ1103上	弥生土器	甕	68.0	88.0	11.2	外面黒塗り	にぶい橙	にぶい橙	黒斑図あり	00001393
10―129	8	SJ1103下	弥生土器	甕	64.3	85.0	10.8	-	にぶい橙	橙	-	00001394
10―129	9	SJ1104上	弥生土器	鉢	64.6	41.4	10.2	-	にぶい橙	にぶい橙	-	00001290
10―129	10	SJ1104下	弥生土器	甕	67.2	97.6	11.0	-	浅黄橙	黒褐	-	00001255
10―130	1	SJ1105上	弥生土器	鉢	62.0	37.4	10.2	-	浅黄橙	浅黄橙	-	00001371
10―130	2	SJ1105下	弥生土器	甕	68.3	103.5	11.4	-	にぶい褐	にぶい褐	黒斑図あり	00001373
10―130	3	SJ1106上	弥生土器	鉢	67.4	36.3	12.8	-	にぶい黄橙	にぶい黄橙	-	00001382
10―130	4	SJ1106下	弥生土器	甕	68.2	103.0	12.4	-	浅黄橙	浅黄橙	黒斑図あり	00001374

表10－12　柚比梅坂遺跡　墓域C　甕棺

番号		出土位置	種別	器種	寸法			特記事項	色調		備考	登録番号
挿図	遺物				口径	器高	底径		外面	内面		
10—130	5	SJ1109北	弥生土器	甕	33.7	39.1	8.0	-	浅黄橙	黒褐	-	00001278
10—130	6	SJ1109南	弥生土器	甕	33.6	38.3	7.8	-	浅黄橙	浅黄橙	-	00001279
10—130	7	SJ1110上	弥生土器	甕	37.2	74.0	9.7	口縁内面打欠	にぶい橙	にぶい橙	-	00001249
10—130	8	SJ1110下	弥生土器	甕	36.5	71.8	11.0	外面黒塗り	にぶい橙	にぶい橙	-	00001250
10—130	9	SJ1111下	弥生土器	甕	71.5	101.8	12.8	-	浅黄橙	浅黄橙	-	00001231
10—130	10	SJ1113上	弥生土器	甕	32.9	24.6	8.0	-	浅黄橙	浅黄橙	-	00001262
10—130	11	SJ1113下	弥生土器	甕	38.8*	67.8	12.4	外面黒塗り	にぶい黄橙	にぶい黄橙	-	01001215
10—131	1	SJ1114下	弥生土器	甕	62.3	85.4	10.6	外面黒塗り	黒褐	にぶい黄橙	-	00001287
10—131	2	SJ1115上	弥生土器	甕	64.5	87.0	12.4	-	橙	橙	-	00001232
10—131	3	SJ1115下	弥生土器	甕	64.0	85.5	11.4	外面黒塗り?	にぶい赤褐	にぶい黄褐	-	00001256
10—131	4	SJ1116下	弥生土器	甕	33.6*	-	8.2	-	にぶい橙	にぶい橙	上下不確実	00001818
10—131	5	SJ1117上	弥生土器	甕	70.0	94.8	10.2	外面黒塗り	にぶい橙	にぶい橙	-	00001227
10—131	6	SJ1117下	弥生土器	甕	71.5	95.5	9.7	外面黒塗り	にぶい橙	にぶい橙	-	00001248
10—131	7	SJ1118上	弥生土器	甕	34.7	38.7	8.4	-	浅黄橙	浅黄橙	-	00001263
10—131	8	SJ1118下	弥生土器	甕	36.4	39.0	8.3	-	淡黄・黄灰	浅黄	-	00001264
10—131	9	SJ1119北	弥生土器	甕	40.0*	-	-	-	浅黄橙	にぶい橙	上下不明	00001827
10—131	10	SJ1119南	弥生土器	甕	43.6*	55.6	8.6*	-	浅黄橙	にぶい黄橙	上下不明	00001265
10—131	11	SJ1120上	弥生土器	甕	35.0	39.6	7.8	-	橙	橙	上下不確実	00001274
10—131	12	SJ1120下	弥生土器	甕	35.5	39.4	7.8	-	橙	橙	上下不確実	00001275
10—132	2	SJ1121上	弥生土器	甕	63.5	93.3	10.6	外面黒塗り	にぶい褐	にぶい褐	-	00001237
10—132	1	SJ1121下	弥生土器	甕	63.8	93.0	10.2	外面黒塗り	明赤褐	明黄褐	-	00001238
10—132	3	SJ1123上	弥生土器	甕	73.4	88.2	10.5	外面黒塗り	にぶい橙	にぶい橙	-	00001372
10—132	4	SJ1123下	弥生土器	甕	76.2	92.8	12.0	外面黒塗り	橙	橙	-	00001288
10—132	5	SJ1124	弥生土器	甕	35.3	38.0	8.3	-	浅黄橙	浅黄橙	-	00001266
10—132	6	SJ1126上	弥生土器	鉢	64.0	36.7	11.4	-	にぶい黄橙	にぶい黄橙	-	00001319
10—132	7	SJ1126下	弥生土器	甕	66.0	113.6	12.3	外面黒塗り?	にぶい黄橙	にぶい黄橙	-	00001862
10—132	8	SJ1127上	弥生土器	甕	32.0	37.4	7.5	-	にぶい黄橙	にぶい黄橙	-	00001258
10—132	9	SJ1127下	弥生土器	甕	33.2	37.5	7.4	-	明黄褐	明黄褐	-	00001267
10—133	1	SJ1128上	弥生土器	甕	34.5	38.1	8.0	-	浅黄橙	浅黄橙	-	00001276
10—133	2	SJ1128下	弥生土器	甕	34.5	36.9	8.2	-	浅黄橙	浅黄橙	-	00001277
10—133	3	SJ1129上	弥生土器	甕	72.0	97.0	9.5	外面黒塗り	にぶい橙	にぶい橙	-	00001245
10—133	4	SJ1129下	弥生土器	甕	69.0	94.0	10.2	外面黒塗り	にぶい橙・明赤褐	にぶい橙	-	00001246
10—133	5	SJ1130上	弥生土器	蓋	34.6	12.4	-	-	浅黄橙	浅黄橙	-	00001268
10—133	6	SJ1130下	弥生土器	甕	38.5	71.1	10.4	外面黒塗り	黒褐	にぶい黄橙	-	00001965
10—133	7	SJ1131上	弥生土器	甕	73.0	95.0	11.0	外面黒塗り	浅黄橙	浅黄橙	-	00001251
10—133	8	SJ1131下	弥生土器	甕	72.5	94.0	11.4	外面黒塗り	浅黄橙	浅黄橙	-	00001252
10—133	9	SJ1132上	弥生土器	甕	33.0	36.7	8.1	-	橙	橙	-	00001257
10—133	10	SJ1132下	弥生土器	甕	34.2	41.2	8.0	-	にぶい橙・褐灰	にぶい橙	-	00001269
10—133	11	SJ1133上	弥生土器	甕	40.1	49.4	8.8	-	にぶい橙	にぶい橙	-	00001270
10—133	12	SJ1133下	弥生土器	甕	46.0	53.4	8.4	-	にぶい橙	にぶい橙	-	00001829

表10－12　柚比梅坂遺跡　墓域C　甕棺

番号		出土位置	種別	器種	寸法			特記事項	色調		備考	登録番号
挿図	遺物				口径	器高	底径		外面	内面		
10―134	1	SJ1134上	弥生土器	甕	61.2	87.8	10.2	-	橙	橙	-	00001239
10―134	2	SJ1134下	弥生土器	甕	66.0	89.0	10.8	外面黒塗り	にぶい黄橙	にぶい黄橙	-	00001240
10―134	3	SJ1135上	弥生土器	鉢	58.0	42.0	9.7	-	にぶい橙	にぶい橙	-	00001291
10―134	4	SJ1135下	弥生土器	甕	60.0	96.5	11.8	外面黒塗り	橙	橙	-	00001292
10―134	5	SJ1136上	弥生土器	甕	34.8*	38.1	9.0	口縁上面に沈線文あり	浅黄橙	浅黄橙	-	00001282
10―134	6	SJ1136下	弥生土器	甕	46.0*	61.4	12.4	-	灰白	灰白	-	00001285
10―134	7	SJ1137上	弥生土器	鉢	68.2*	-	11.2	-	浅黄橙	浅黄橙	-	00001289
10―134	8	SJ1137下	弥生土器	甕	67.7*	108.4	14.6	-	明黄褐	明黄褐	-	00001286
10―134	9	SJ1138上	弥生土器	甕	58.5	87.0	9.2	外面黒塗り	にぶい橙	にぶい橙	-	00001253
10―134	10	SJ1138下	弥生土器	甕	61.0	85.0	10.3	外面黒塗り	にぶい橙	にぶい橙	-	00001254
10―135	1	SJ1140上	弥生土器	甕	39.4	44.2	8.3	-	にぶい橙	黒褐	-	00001259
10―135	2	SJ1140下	弥生土器	甕	40.8	47.4	8.0	-	にぶい橙	にぶい黄橙	-	00001271
10―135	3	SJ1141	弥生土器	甕	32.0*	-	8.3	-	浅黄橙	浅黄橙	-	00001324
10―135	4	SJ1142	弥生土器	甕	37.0*	-	-	-	にぶい黄橙	にぶい黄橙	-	00001322
10―135	5	SJ1143南	弥生土器	甕	65.2	-	-	-	にぶい赤褐	にぶい橙	上下不明	00001209
10―135	6	SJ1143北	弥生土器	甕	66.0	87.8	11.8	-	明赤褐	にぶい橙	上下不明	00001221
10―135	7	SJ1144上	弥生土器	甕	43.6	51.1	8.6	-	橙	橙	-	00001283
10―135	8	SJ1144下	弥生土器	甕	44.0	53.0	9.2	-	にぶい橙	にぶい橙	-	00001284
10―135	9	SJ1145上	弥生土器	甕	44.0*	-	-	-	橙	橙	-	00001323
10―135	10	SJ1145下	弥生土器	甕	45.2	54.2	8.6	-	橙	にぶい黄橙	-	00001260
10―135	11	SJ1146上	弥生土器	鉢	31.8*	37.4	10.8	-	にぶい黄橙	にぶい黄橙	-	00001247
10―135	12	SJ1146下	弥生土器	甕	70.8	105.4	13.2	-	にぶい黄橙	にぶい黄橙	-	00001210
10―135	13	SJ1147東	弥生土器	甕	67.0	79.0	11.4	外面黒塗り?	にぶい橙	にぶい橙	上下不明	00001241
10―136	1	SJ1148上	弥生土器	鉢	65.7	39.0	12.0	-	淡黄	淡黄	-	00001211
10―136	2	SJ1148下	弥生土器	甕	67.6	106.0	11.6	-	淡黄	淡黄	-	00001242
10―136	3	SJ1149下	弥生土器	甕	33.2*	36.0	7.9	-	橙	橙	-	00001272
10―136	4	SJ1154上	弥生土器	甕	32.2*	-	-	口縁上面に指圧痕残る	浅黄橙	浅黄橙	上下不確実	96003981
10―136	5	SJ1154下	弥生土器	甕	33.3	38.2	8.6	外面に煤付着	褐灰	浅黄橙	上下不確実	96003982
10―136	6	SJ1163西	弥生土器	甕	67.0	-	-	-	にぶい黄橙	にぶい黄橙	上下不明	00001244
10―136	7	SJ1163東	弥生土器	甕	69.5	96.8	10.6	外面黒塗り	にぶい黄橙	にぶい黄橙	上下不明	00001243
10―136	8	SJ1164北	弥生土器	甕	67.0*	-	-	-	にぶい橙	にぶい橙	上下不明	00001192
10―136	9	SJ1164南	弥生土器	甕	69.6*	90.0	10.4	-	橙	にぶい褐	上下不明	00001179
10―136	10	SJ1168上	弥生土器	甕	34.6*	-	-	-	にぶい黄橙	にぶい黄橙	-	00001820
10―136	11	SJ1168下	弥生土器	甕	33.0	37.9	8.5	-	にぶい黄橙	にぶい黄橙	-	00001273
10―136	12	SJ1169上	弥生土器	甕	38.8	44.6	8.8	-	浅黄橙	浅黄橙	-	00001280
10―136	13	SJ1169下	弥生土器	甕	38.7	48.9	8.5	-	にぶい黄橙	にぶい黄橙	-	00001281
10―137	1	SJ1170上	弥生土器	甕	63.3	88.0	10.8	-	浅黄橙	橙	-	00001222
10―137	2	SJ1170下	弥生土器	甕	61.8*	91.2	10.7	-	にぶい橙	にぶい橙	-	00001194
10―137	3	SJ1171東	弥生土器	甕	32.0	38.0	7.5	-	にぶい橙	にぶい橙	上下不明	00001224
10―137	4	SJ1171西	弥生土器	甕	33.3*	-	-	-	にぶい黄橙	にぶい黄橙	上下不明	00001223

表10－12　柚比梅坂遺跡　墓域C　甕棺

番号		出土位置	種別	器種	寸法			特記事項	色調		備考	登録番号
挿図	遺物				口径	器高	底径		外面	内面		
10―137	5	SJ1172東	弥生土器	甕	34.3	37.7	8.3	-	浅黄橙	浅黄橙	上下不明	00001203
10―137	6	SJ1172西	弥生土器	甕	33.8	-	-	-	浅黄橙	浅黄橙	上下不明	00001204
10―137	7	SJ1173上	弥生土器	鉢	60.5	33.6	9.8	-	にぶい橙	にぶい橙	-	00001225
10―137	8	SJ1173下	弥生土器	甕	65.0	102.0	12.0	外面黒塗り	橙	橙	-	00001226
10―137	9	SJ1175	弥生土器	甕	28.2*	41.5	9.7	-	橙	にぶい橙～黒褐	-	00001261

表10－13　柚比梅坂遺跡　墓域C　出土遺物（土器）

番号		出土位置	種別	器種	寸法			特記事項	色調		備考	登録番号
挿図	遺物				口径	器高	底径		外面	内面		
10－147	1	SK1107	弥生土器	壺	38.2*	30.0	7.0	外面～頸部内面丹塗り	橙	橙・にぶい橙	-	97002168
10－147	2	SK1107	弥生土器	壺	-	-	-	頸部外面暗文，外面黒塗りか?	黄灰	にぶい黄橙	-	01003482
10－147	3	SK1107	弥生土器	壺	-	-	6.0	外面黒塗りか?	にぶい黄橙	にぶい黄橙	-	01003483
10－147	4	SK1107	弥生土器	壺	-	-	8.3	外面黒塗りか?	にぶい黄橙	にぶい黄橙	-	01003481
10－147	5	SK1107	弥生土器	壺	59.6*	-	-	外面黒塗り	にぶい黄橙	にぶい黄橙	-	01003500
10－147	6	SK1107	弥生土器	器台	14.0*	-	-	外面丹塗り，スカシあり	にぶい橙	にぶい橙	-	01003484
10－147	7	SK1107	弥生土器	器台	-	-	35.8	外面丹塗り，スカシ４方	明赤褐	にぶい橙	-	01003425
10－148	1	SK1108	弥生土器	甕	34.4	-	-	外面黒塗り	にぶい橙	にぶい橙	-	01003485
10－148	2	SK1108	弥生土器	壺	-	-	6.8	-	にぶい橙	浅黄橙	-	01003488
10－148	3	SK1108	弥生土器	壺	33.8*	-	-	外面黒塗り	浅黄橙	浅黄橙	-	01003486
10－148	4	SK1108	弥生土器	器台	-	-	32.4*	外面丹塗り	にぶい黄橙	にぶい黄橙	-	01003487
10－148	5	SK1125	弥生土器	壺	31.8*	-	-	外面黒塗り	にぶい橙・灰褐	にぶい黄橙	-	01003490
10－148	6	SK1125	弥生土器	壺	28.8*	23.0	6.6	外面～頸部内面丹塗り	橙	橙	-	01003489
10－148	7	SK1139	弥生土器	高杯	-	-	-	外面・杯部内面丹塗り	橙	橙	-	01003491
10－148	8	SK1139	弥生土器	壺	15.6*	-	-	-	橙	橙	-	01003492
10－148	9	SK1139	弥生土器	壺	32.2*	-	-	-	浅黄橙	浅黄橙	-	01003493
10－148	10	SK1139	弥生土器	器台	12.8*	-	-	外面丹塗り	橙	橙	-	01003495
10－148	11	SK1139	弥生土器	器台	-	-	34.3*	外面丹塗り	橙	橙	-	01003494
10－148	12	SK1156	弥生土器	壺	35.4*	-	-	全面丹塗り	明赤褐	明赤褐	-	01003498
10－148	13	SK1156	弥生土器	壺	-	-	6.4	外面丹塗り	橙	橙	-	01003497
10－148	14	SK1156	弥生土器	壺	34.5	31.5	6.3	外面～頸部内面丹塗り	浅黄橙	浅黄橙・橙	-	97002169
10－148	15	SK1156	弥生土器	壺	-	-	12.4	外面黒塗り	にぶい黄褐	橙	-	01003496
10－148	16	SK1156	弥生土器	壺	-	-	-	外面黒塗り	明赤褐・橙	橙	-	01003499

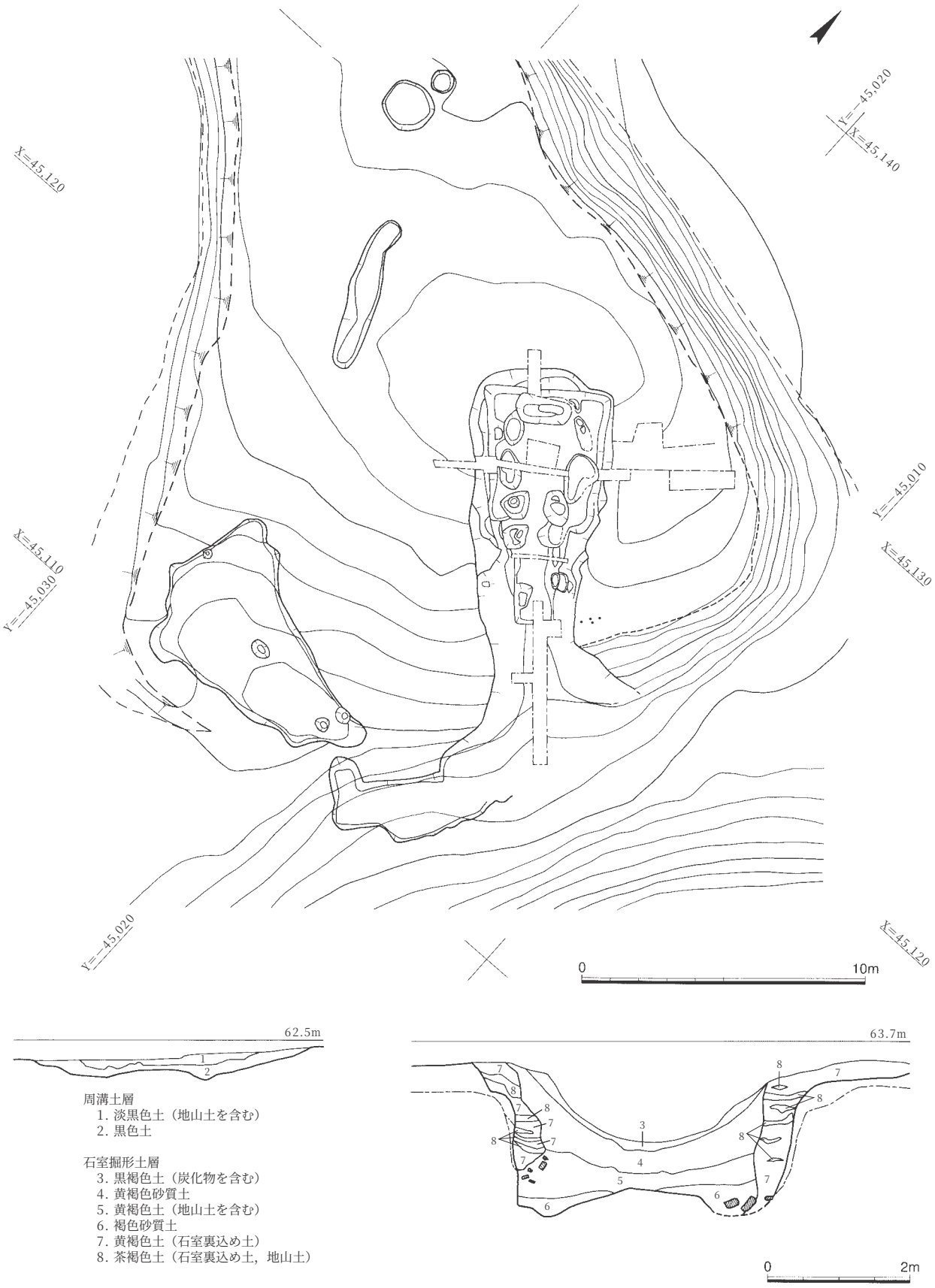

図10−149　ST0190周辺地形図（1／200）、周溝・石室掘形土層図（1／40）

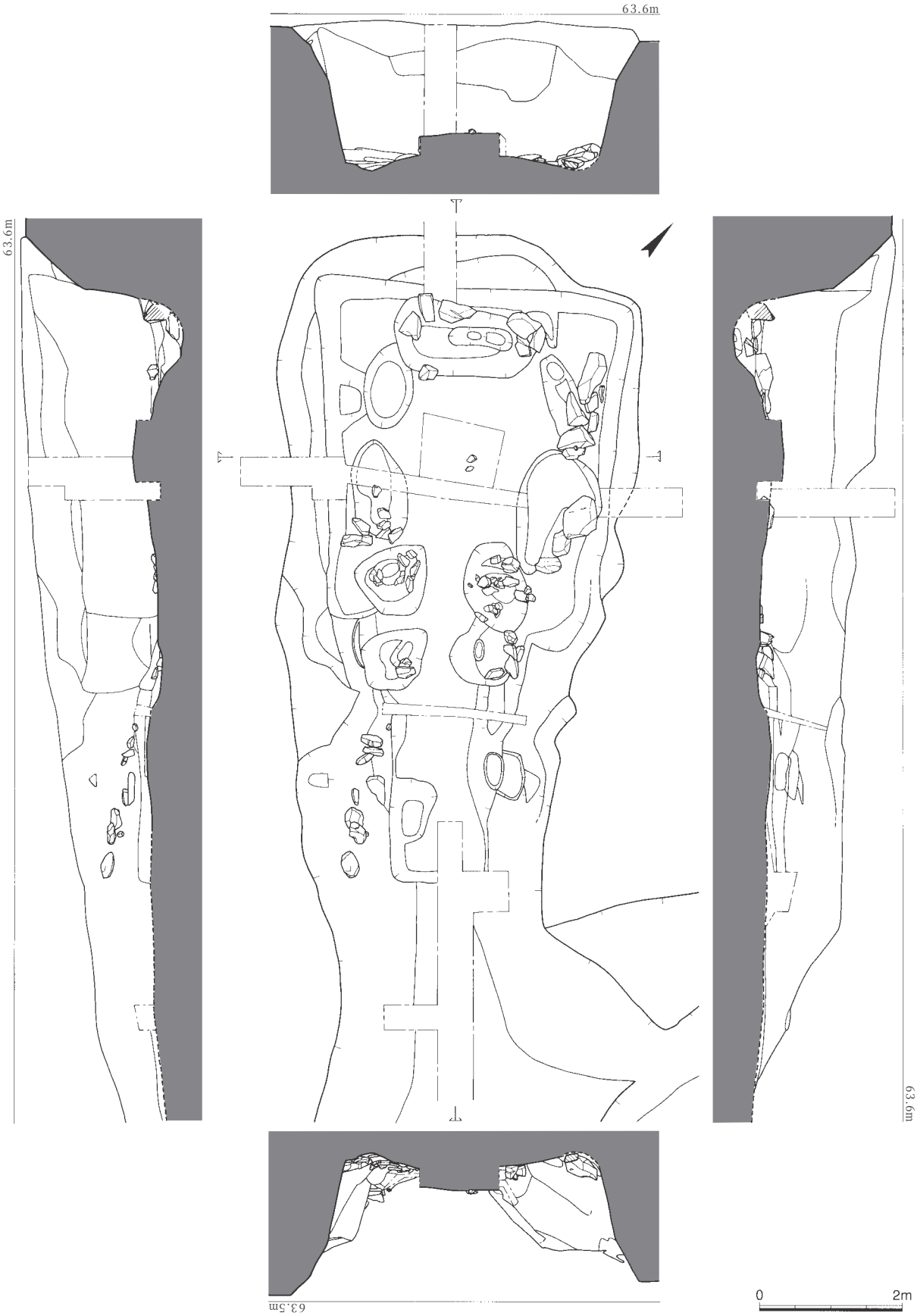

図10－150　ST0190石室掘形（1／80）

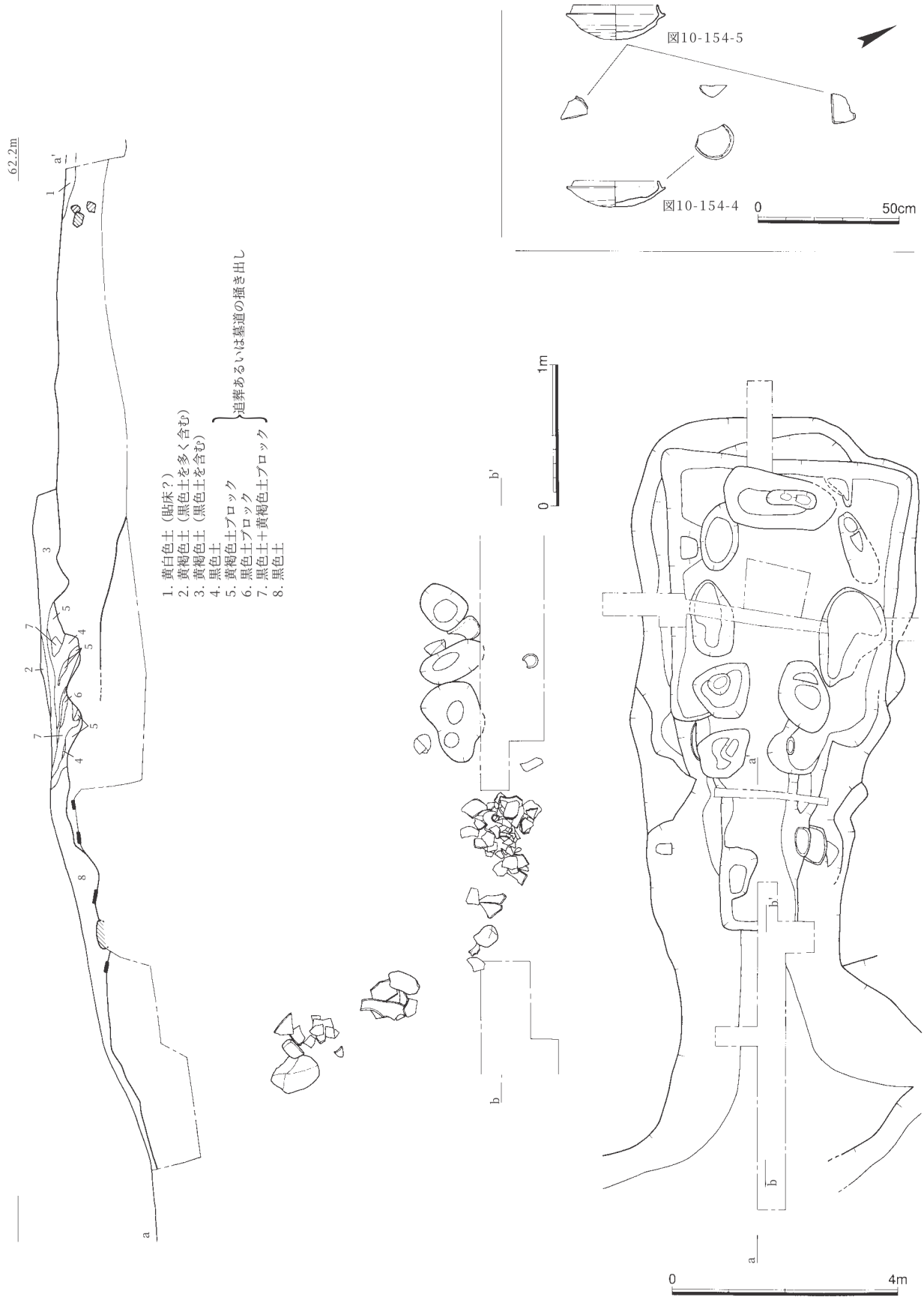

図10－151　ST0190墓道遺物出土状況・土層図（1／40）、墳丘遺物出土状況図（1／20）

図10－152　ST1162周辺地形図（1／200）

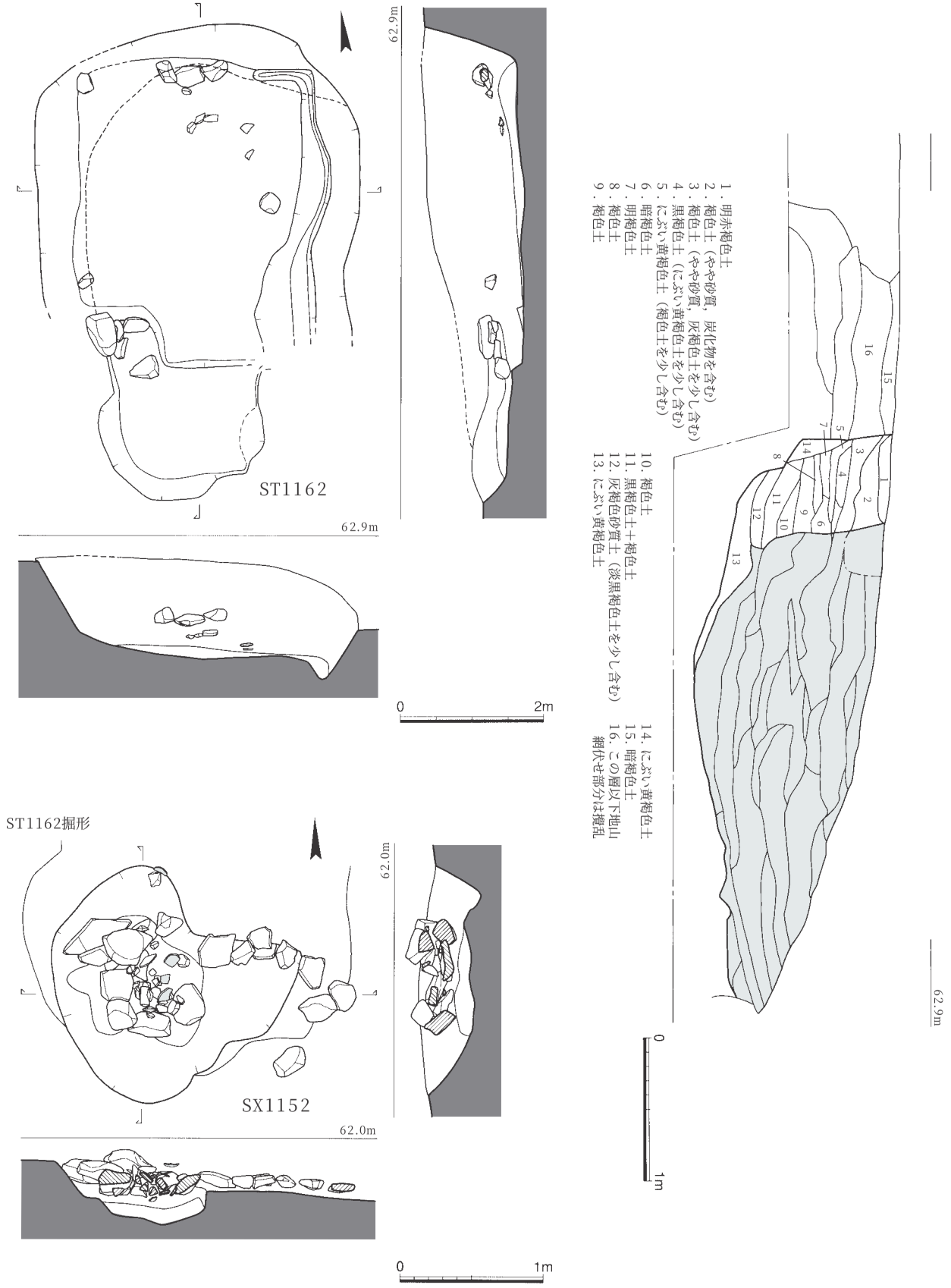

図10－153　ST1162石室掘形（1／80）・土層図（1／40）、SX1152（1／40）

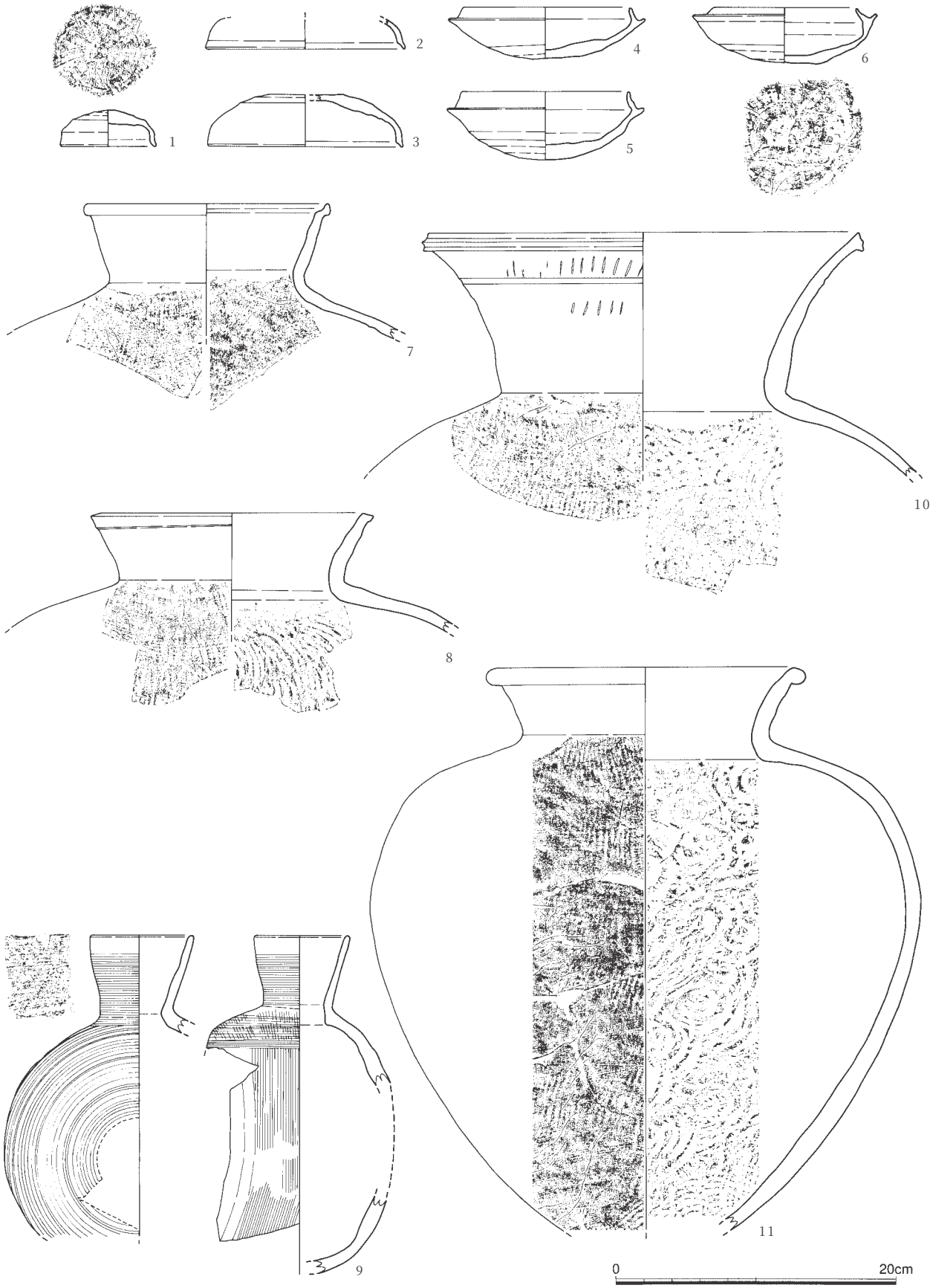

図10－154　古墳出土遺物1（1／4）

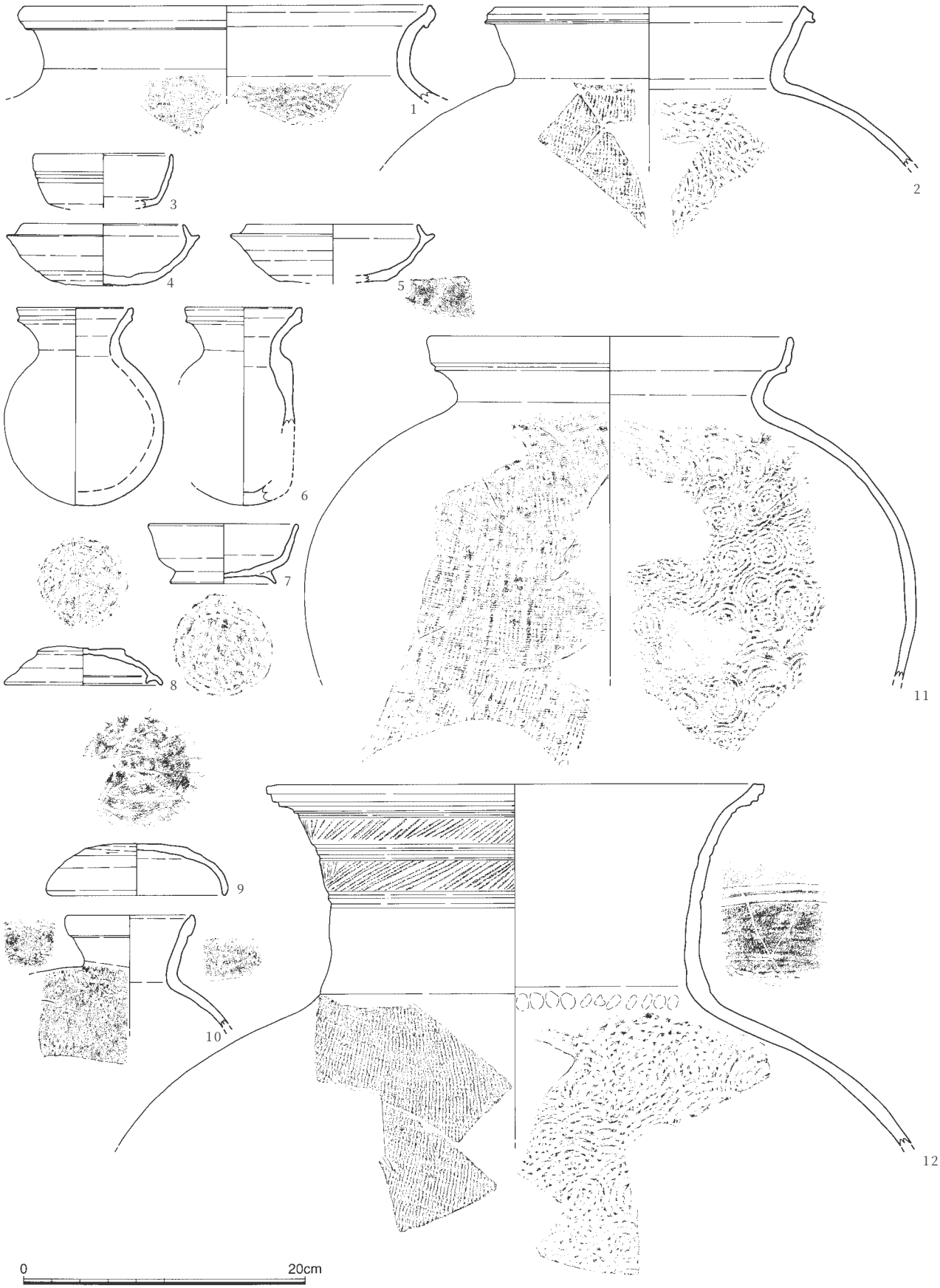

図10－155　古墳出土遺物2（1／4）

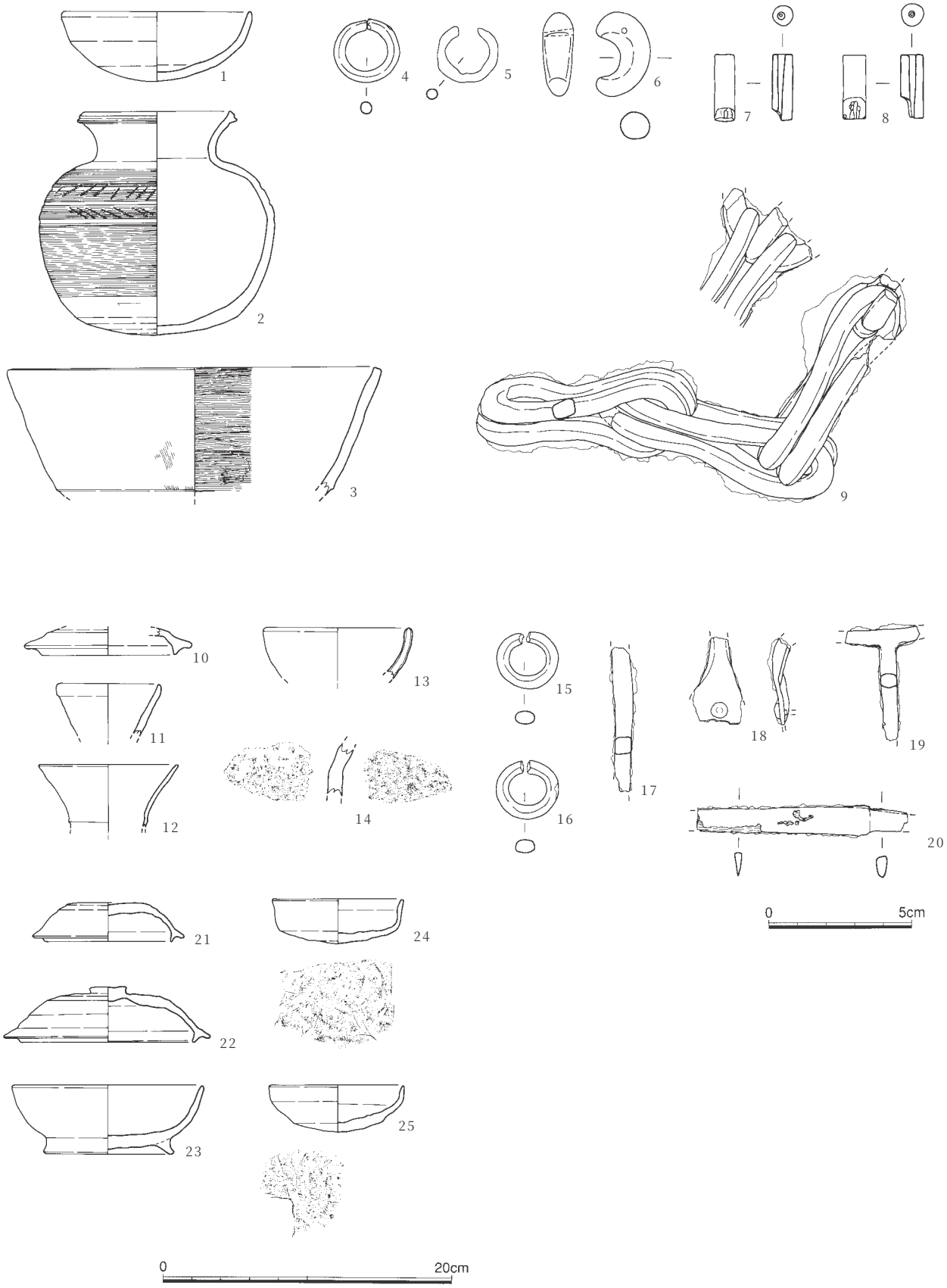

図10－156　古墳出土遺物3（4～9・15～20は1／2、他は1／4）

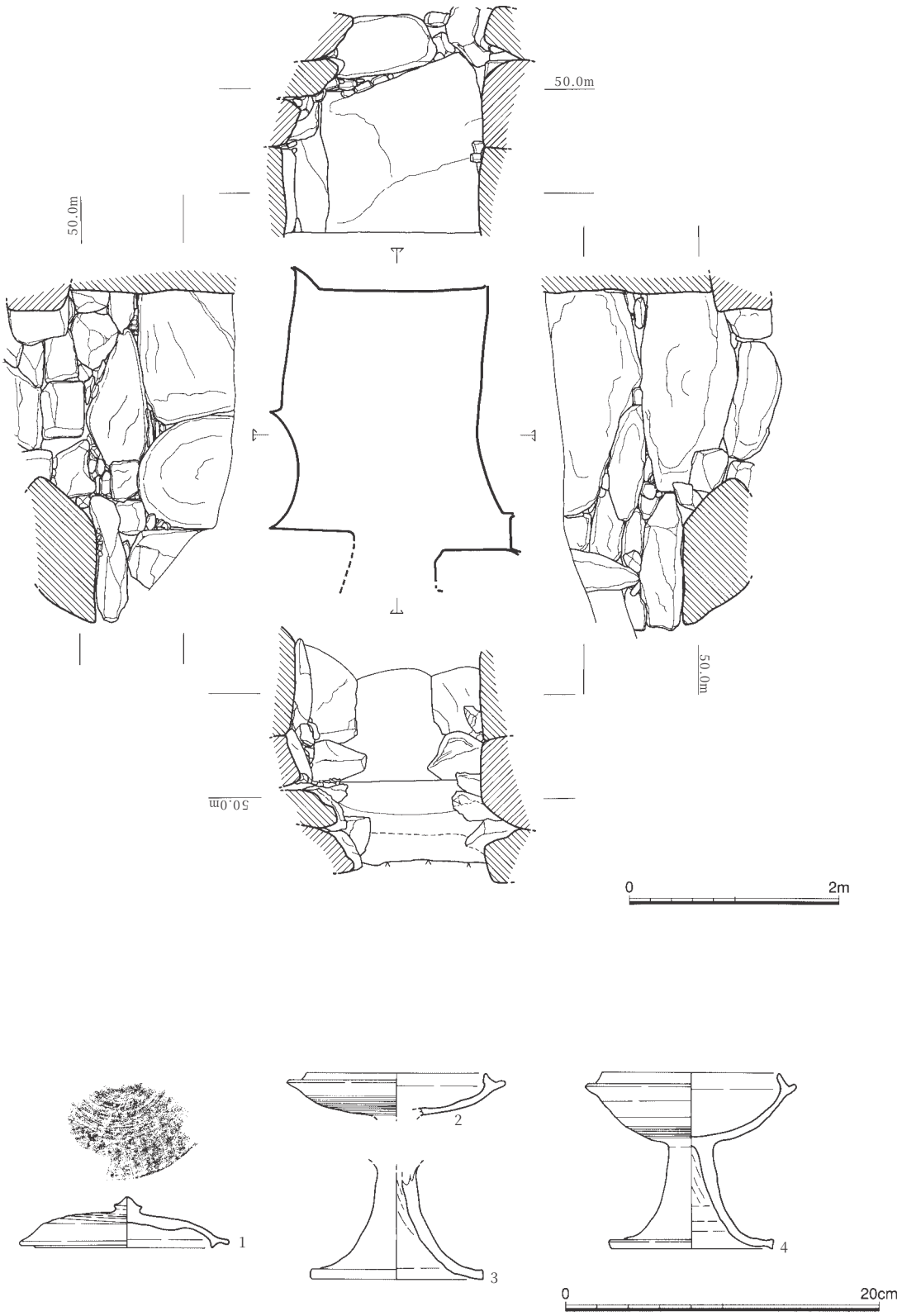

図10－157　保存地区内古墳石室（1／60）・出土遺物（1／4）

表10－14　柚比梅坂遺跡　古墳　出土遺物（土師器・須恵器）

番号		出土位置	種別	器種	寸法			特記事項	色調		備考	登録番号
挿図	遺物				口径	器高	底径		外面	内面		
10―154	1	ST0190墳丘	須恵器	蓋	6.6*	2.6	-	天井部回転ヘラケズリ	灰白	灰白	墓道出土破片と接合	01002959
10―154	2	ST0190墳丘	須恵器	蓋	14.0*	-	-	-	褐灰	褐灰	-	01002971
10―154	3	ST0190墳丘	須恵器	蓋	13.7*	-	-	天井部回転ヘラケズリ	灰	灰	-	01002972
10―154	4	ST0190墳丘	須恵器	杯	11.9	3.7	-	底部回転ヘラケズリ	灰白	青灰	-	01002974
10―154	5	ST0190墳丘	須恵器	杯	11.9*	4.8	-	底部回転ヘラケズリ	青灰	青灰	-	01002975
10―154	6	ST0190墳丘	須恵器	杯	10.2*	4.0	-	底部未調整残る	青灰	青灰	-	01002973
10―154	7	ST0190墳丘	須恵器	甕	17.0*	-	-	胴部内面ナデ	暗赤灰	暗赤灰	-	01002982
10―154	8	ST0190墳丘	須恵器	甕	18.6*	-	-	胴部外面カキ目	灰	灰	-	01002981
10―154	9	ST0190墳丘	須恵器	提瓶	7.0	-	-	-	緑灰	暗紫灰	-	01002979
10―154	10	ST0190周溝	須恵器	甕	30.6*	-	-	-	灰白	灰白	外面に自然釉	01002983
10―154	11	ST0190周溝	須恵器	甕	20.9*	-	-	胴部外面カキ目	暗青灰	暗青灰	-	01002978
10―155	1	ST0190前庭	須恵器	甕	29.1*	-	-	胴部外面カキ目	灰	灰	-	01002970
10―155	2	ST0190前庭	須恵器	甕	22.1*	-	-	胴部外面カキ目	灰	灰	外面に自然釉	01002969
10―155	3	ST0190前庭	須恵器	杯	9.8*	-	-	底部回転ヘラケズリ	灰	灰	-	01002962
10―155	4	ST0190前庭	須恵器	杯	11.5	4.4	-	底部回転ヘラケズリ	暗オリーブ灰	暗オリーブ灰	-	01002958
10―155	5	ST0190前庭	須恵器	杯	12.3*	-	-	底部ヘラ切り未調整	灰白	灰白	-	01002963
10―155	6	ST0190墓道	須恵器	提瓶	8.4	14.2	-	-	灰・青黒	灰・青黒	-	01002966
10―155	7	ST0190墓道	須恵器	杯	10.8*	4.3	7.6	底部ヘラ切り未調整?	灰	灰	-	01002957
10―155	8	ST0190墓道	須恵器	蓋	11.1	2.8	-	天井部ヘラ切り未調整	灰白	灰白	-	01002960
10―155	9	ST0190墓道	須恵器	蓋	12.5	3.7	-	天井部回転ヘラケズリ	灰白	灰白	-	01002961
10―155	10	ST0190墓道	須恵器	平瓶	9.0*	-	-	頸部に沈線文	黒・青灰	青灰	傾き不明	01002968
10―155	11	ST0190墓道	須恵器	甕	25.7*	-	-	胴部外面カキ目	明オリーブ灰	暗青灰	-	01002976
10―155	12	ST0190墓道	須恵器	甕	34.2*	-	-	-	灰	灰	-	01002977
10―156	1	ST0190墓道	土師器	杯	13.1*	4.9	-	-	橙	橙	-	01002964
10―156	2	ST0190墓道	土師器	壺	10.1*	15.6	-	須恵器技法	浅黄橙	浅黄橙	-	01002967
10―156	3	ST0190墓道	土師器	鍋	25.1*	-	-	-	にぶい橙	にぶい橙	-	01002965
10―156	10	ST1162	須恵器	蓋	9.3*	-	-	天井部回転ヘラケズリ	灰褐	灰褐	-	01002948
10―156	11	ST1162	須恵器	提瓶?	7.0*	-	-	-	暗青灰	暗青灰	-	01002947
10―156	12	ST1162	須恵器	提瓶	9.1*	-	-	-	暗青灰	暗青灰	内面に自然釉	01002950
10―156	13	ST1162	青磁	椀	10.0*	-	-	-	緑	素地：灰白	-	01002951
10―156	14	ST1162	縄文土器	深鉢	-	-	-	-	暗オリーブ	黄	-	01002949
10―156	21	SX1152	須恵器	蓋	10.5*	2.8	-	天井部ヘラ切り後ナデ	暗青灰	暗青灰	-	01002952
10―156	22	SX1152	須恵器	蓋	12.1	3.9	-	天井部回転ヘラケズリ	にぶい赤褐	にぶい赤褐	「赤焼須恵器」	01002956
10―156	23	SX1152	須恵器	杯	13.4*	5.0	8.7	底部ヘラ切り未調整	灰白	灰白	-	01002955
10―156	24	SX1152	須恵器	杯	9.2	3.1	-	底部ヘラ切り未調整	青灰	青灰	-	01002954
10―156	25	SX1152	須恵器	杯	9.4	3.3	-	底部ヘラ切り未調整	暗青灰	暗青灰	-	01002953
10―157	1	保存地区内古墳	須恵器	蓋	13.4	3.2	-	天井部回転ヘラケズリ	灰	灰	-	01002943
10―157	2	保存地区内古墳	須恵器	高杯	11.4*	-	-	杯部外面カキ目	暗青灰	暗紫灰	-	01002945
10―157	3	保存地区内古墳	須恵器	高杯	-	-	10.9*	-	灰	灰	-	01002944
10―157	4	保存地区内古墳	須恵器	高杯	11.3*	11.2*	10.3*	杯部外面カキ目	灰	灰	-	01002946

表10－15　柚比梅坂遺跡　古墳　出土遺物（装身具・鉄製品・馬具）

番号		出土位置	種別	器種	寸法			材質	色調		備考	登録番号
挿図	遺物				長さ	幅	厚さ		外面	内面		
10－156	4	ST0190玄室	装身具	耳環	2.3	2.3	0.4	銅地金張り	-	-	-	01003506
10－156	5	ST0190墓道	装身具	耳環	-	-	-	銅地金張り?	-	-	-	01003507
10－156	6	ST0190墓道	装身具	勾玉	2.9	1.0	1.1	凝灰質砂岩	-	-	-	01003503
10－156	7	ST0190墓道	装身具	管玉	2.3	0.7	0.7	碧玉	-	-	-	01003504
10－156	8	ST0190墓道	装身具	管玉	2.2	0.8	0.8	碧玉	-	-	-	01003505
10－156	9	ST0190墓道	馬具	兵庫鎖	-	-	-	-	-	-	-	97002249
10－156	15	ST1162	装身具	耳環	2.0	2.2	0.5	銅地金張り	-	-	-	97002245
10－156	16	ST1162	装身具	耳環	2.1	2.2	0.5	銅地金張り	-	-	-	97002246
10－156	17	ST1162	鉄器	鉄鏃	-	-	-	-	-	-	-	97002241
10－156	18	ST1162	馬具	鐙	-	-	-	-	-	-	U字金具	97002240
10－156	19	ST1162	馬具	鉸具	-	-	-	-	-	-	-	97002243
10－156	20	ST1162	鉄製品	刀子	-	-	-	-	-	-	-	97002244

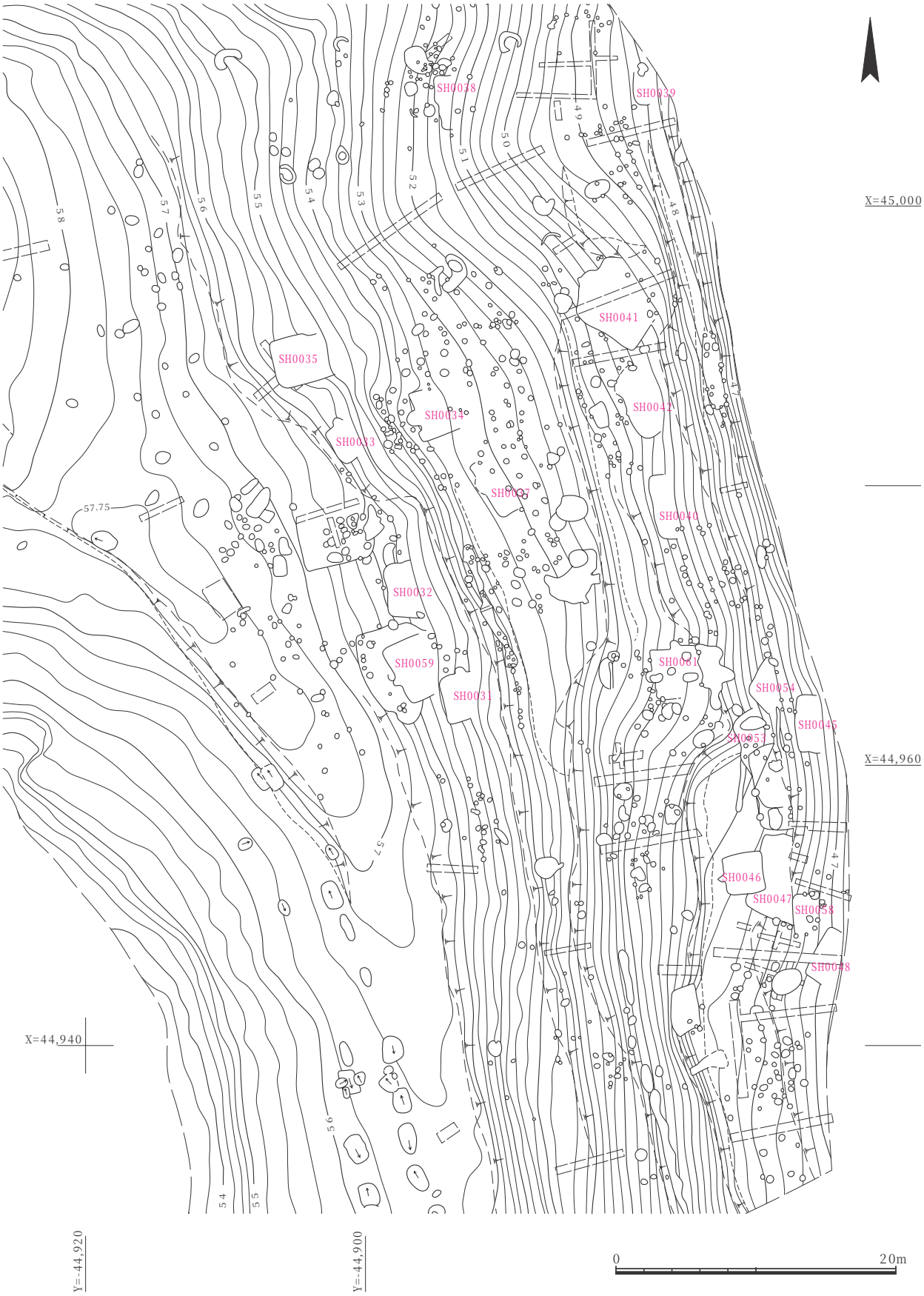

図10－158　A2区遺構配置図（1／400）

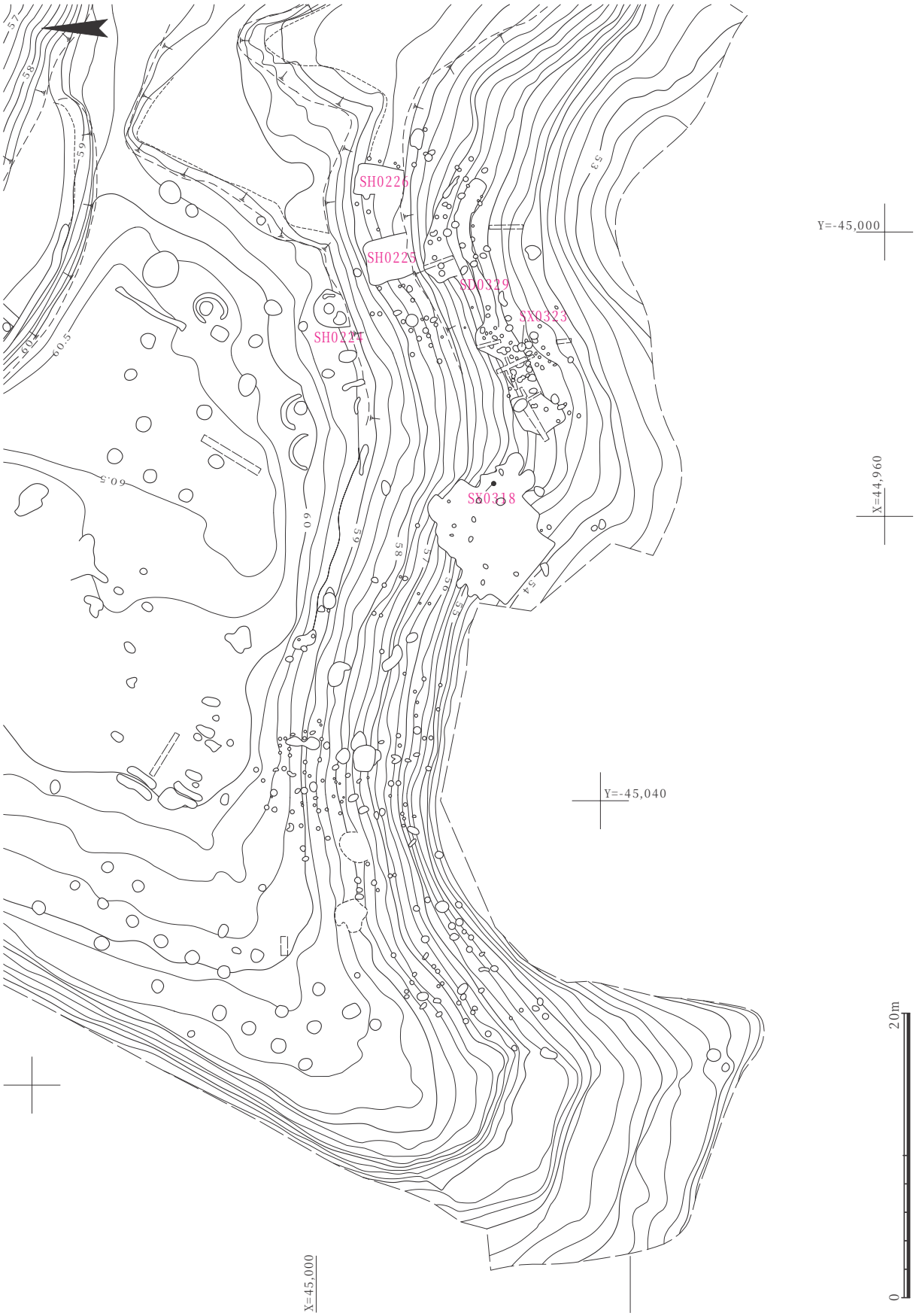

図10－159　B2区遺構配置図（1／400）

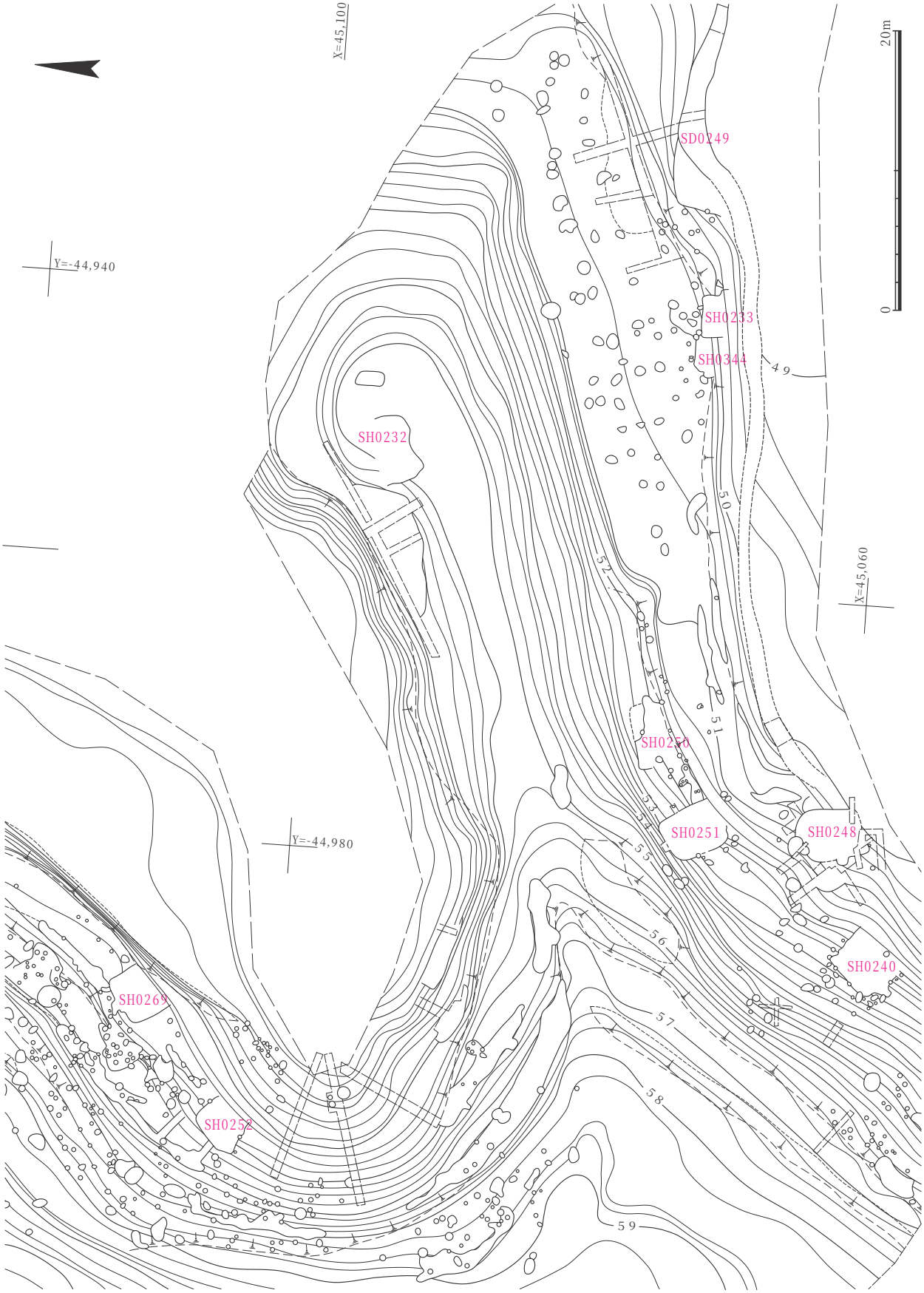

図10－160　B3区遺構配置図（1／400）

図10－161　竪穴住居1（1／100）、竈（1／50）

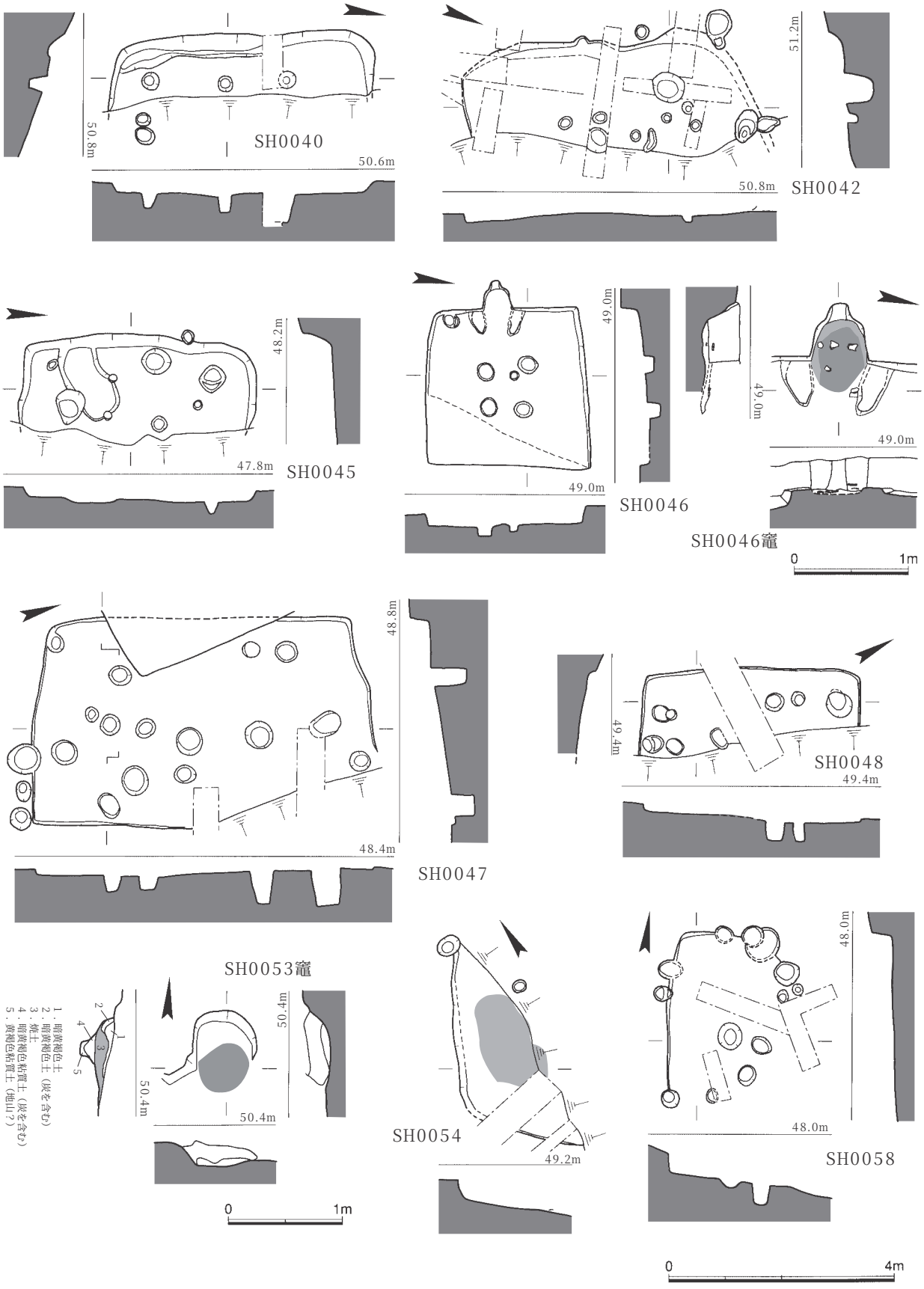

図10－162　竪穴住居2（1／100）、竈（1／50）

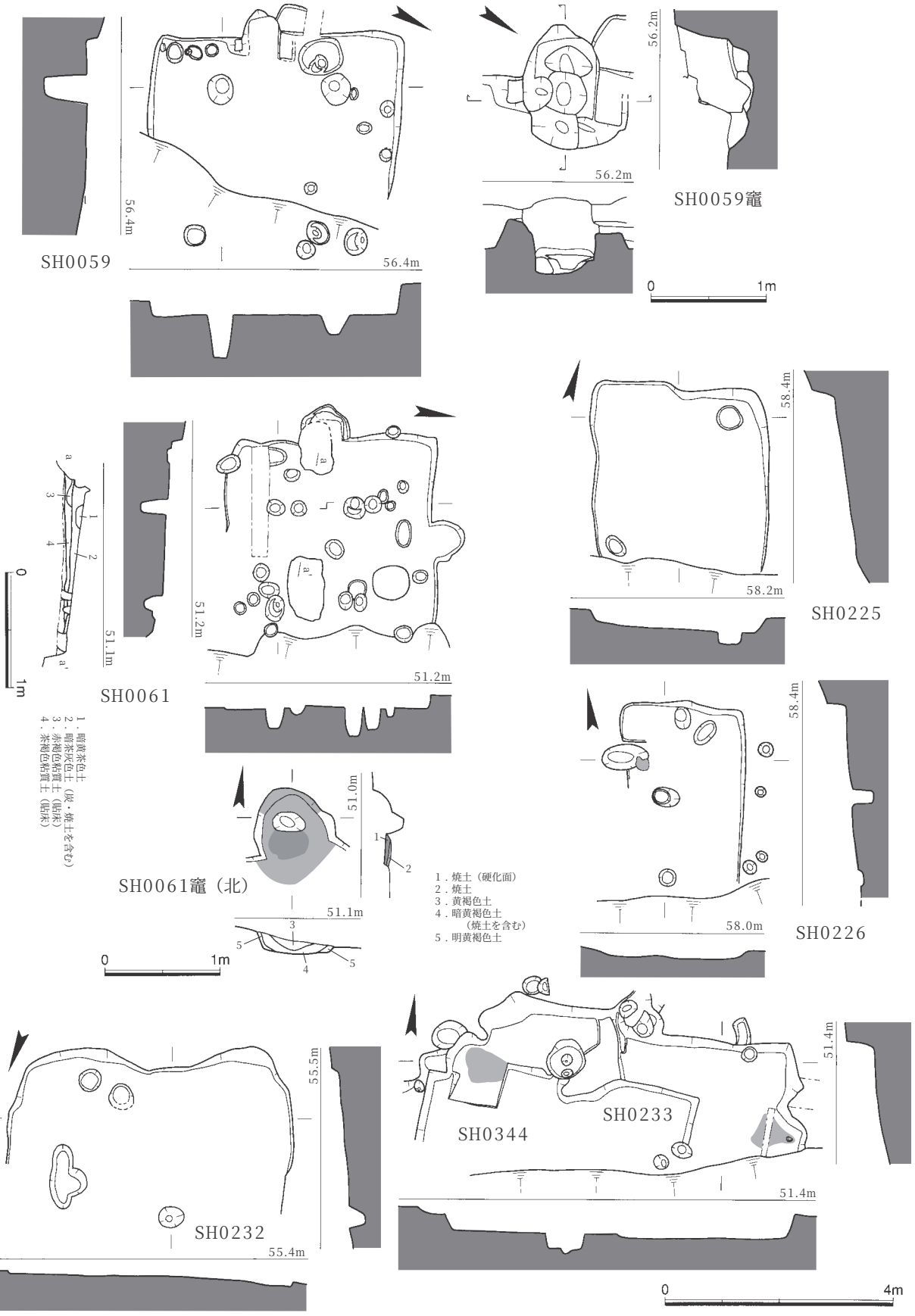

図10－163　竪穴住居3（1／100）、竈・土層（1／50）

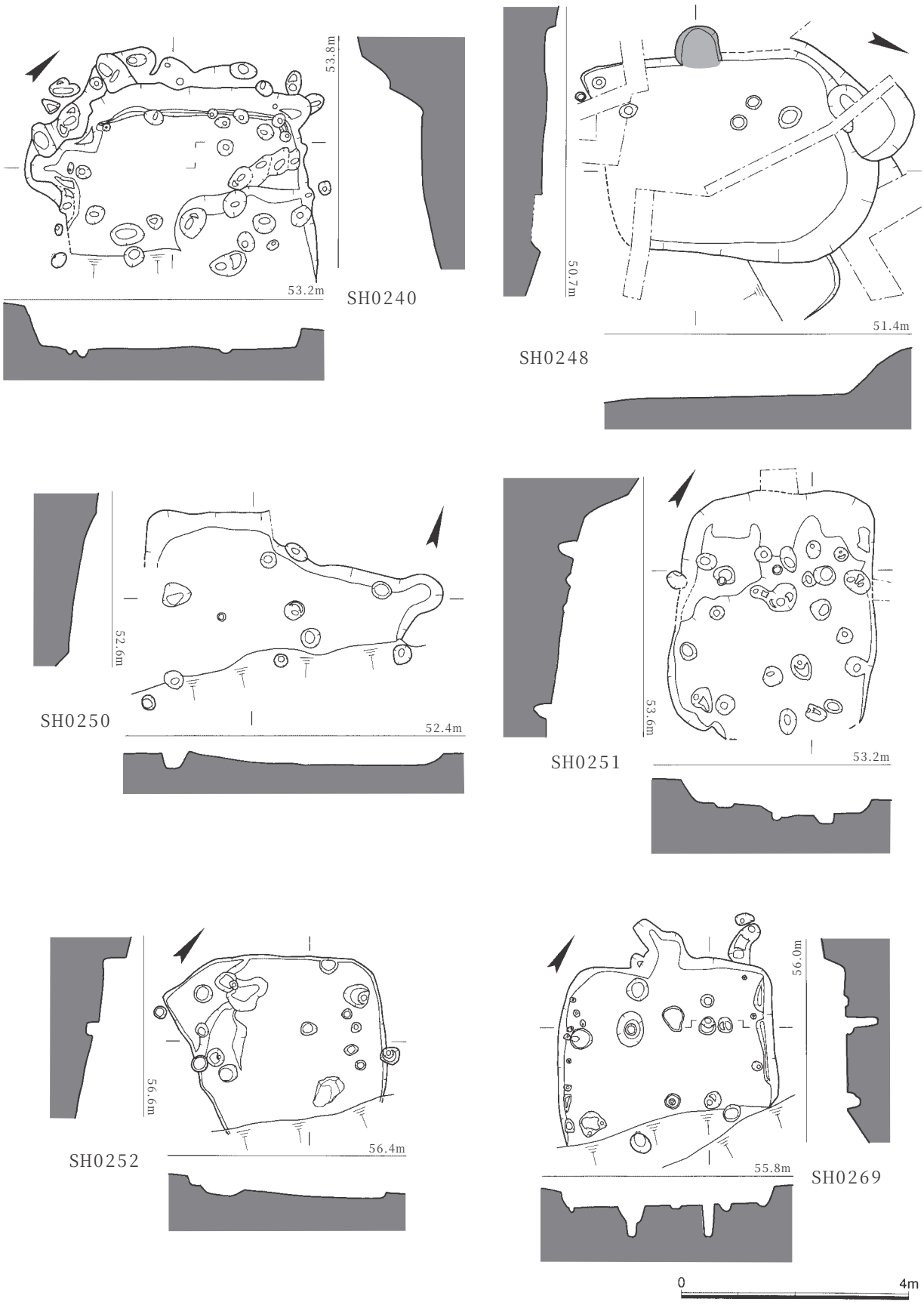

図10－164　竪穴住居4（1／100）

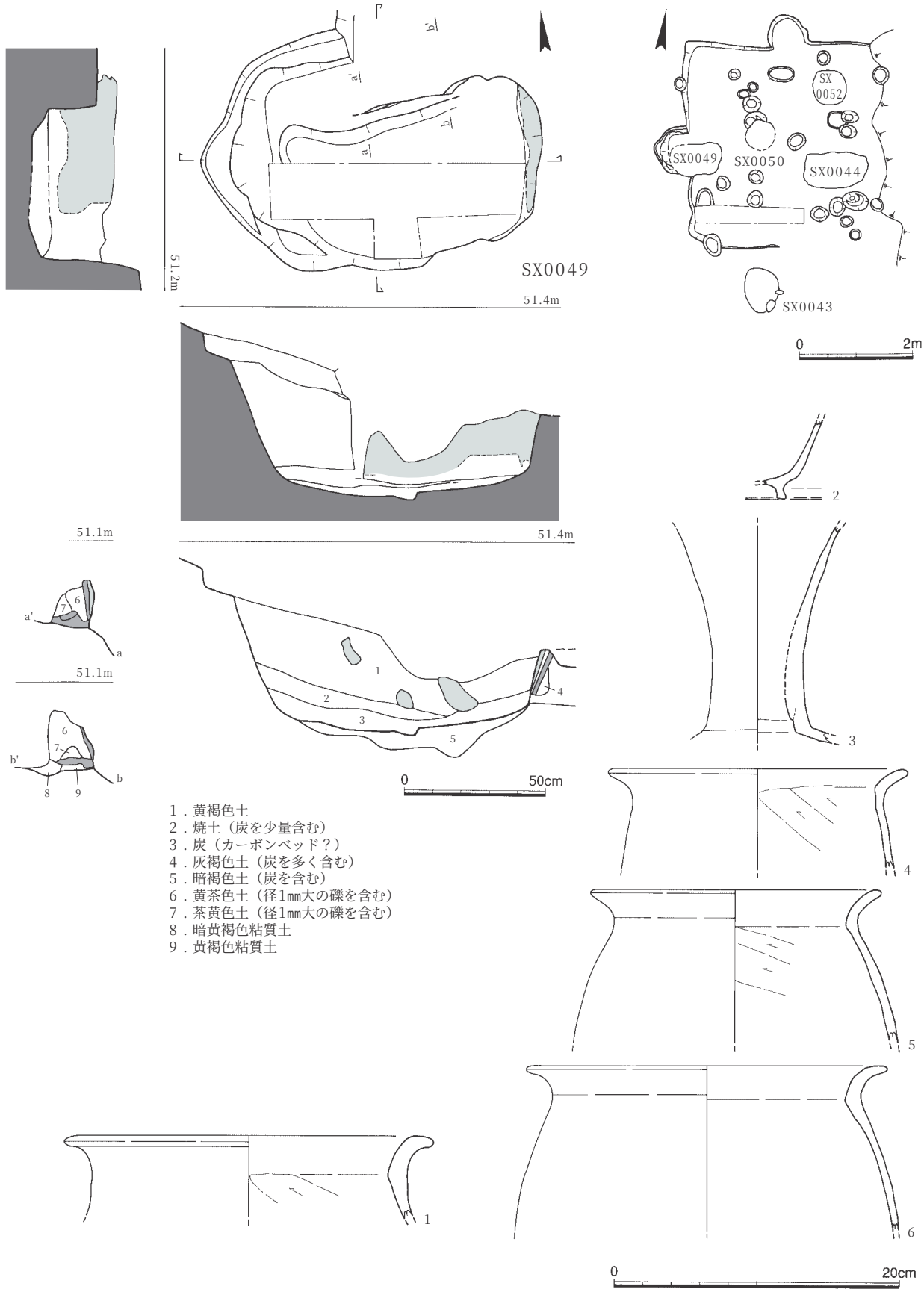

図10－165　炉状遺構分布図（1／100）、炉状遺構1（1／20）、SX0049・SH0061出土遺物（1／4）

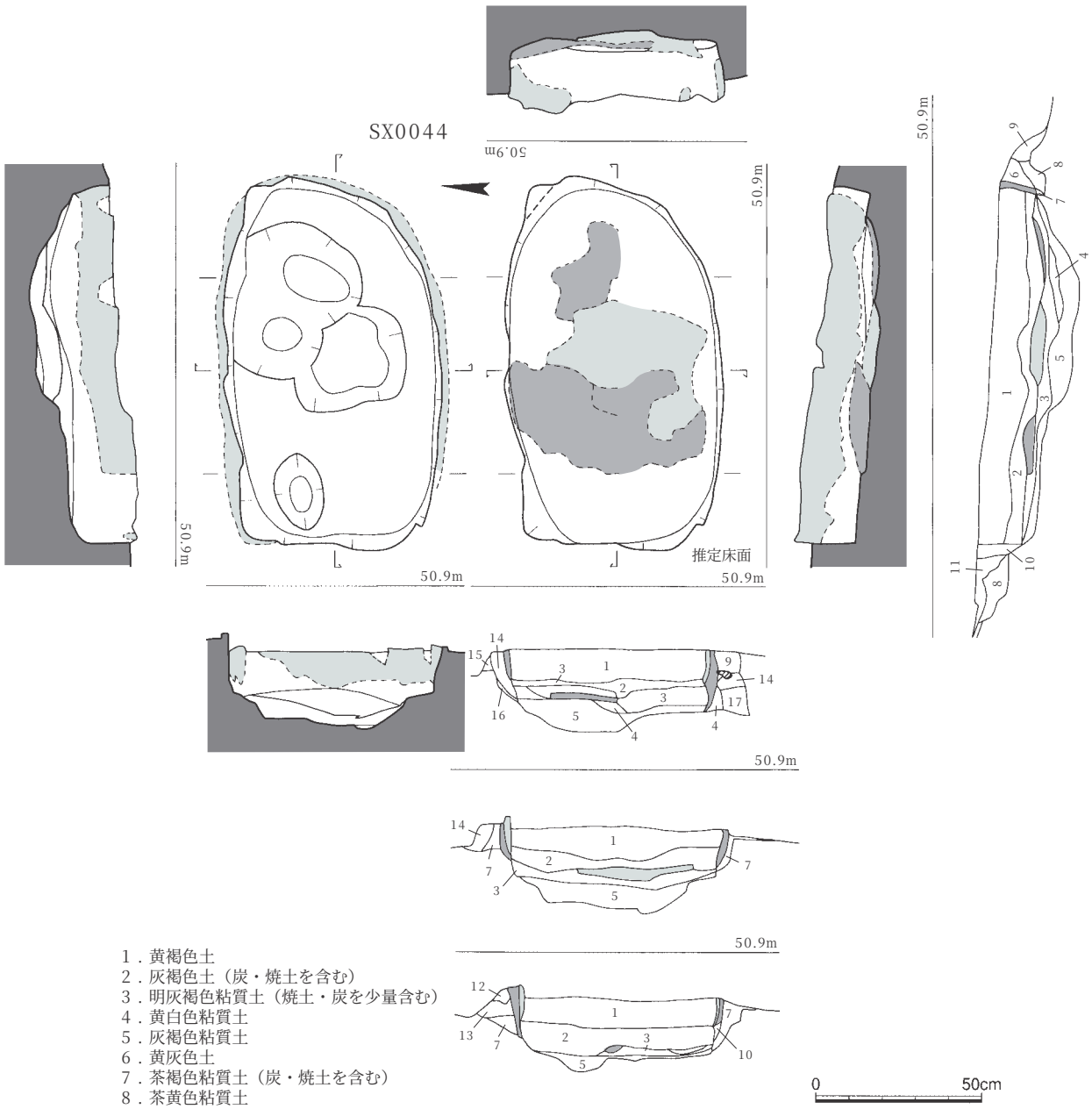

1．黄褐色土
2．灰褐色土（炭・焼土を含む）
3．明灰褐色粘質土（焼土・炭を少量含む）
4．黄白色粘質土
5．灰褐色粘質土
6．黄灰色土
7．茶褐色粘質土（炭・焼土を含む）
8．茶黄色粘質土
9．明茶黄色土
10．暗茶色土
11．暗茶黄色土
12．明茶褐色土（炭を少量含む）
13．黄茶色土（炭を含む）
14．黄茶色土（焼土を含む）
15．明茶褐色土
16．茶褐色土
17．黒茶色土

図10－166　炉状遺構2（1／20）

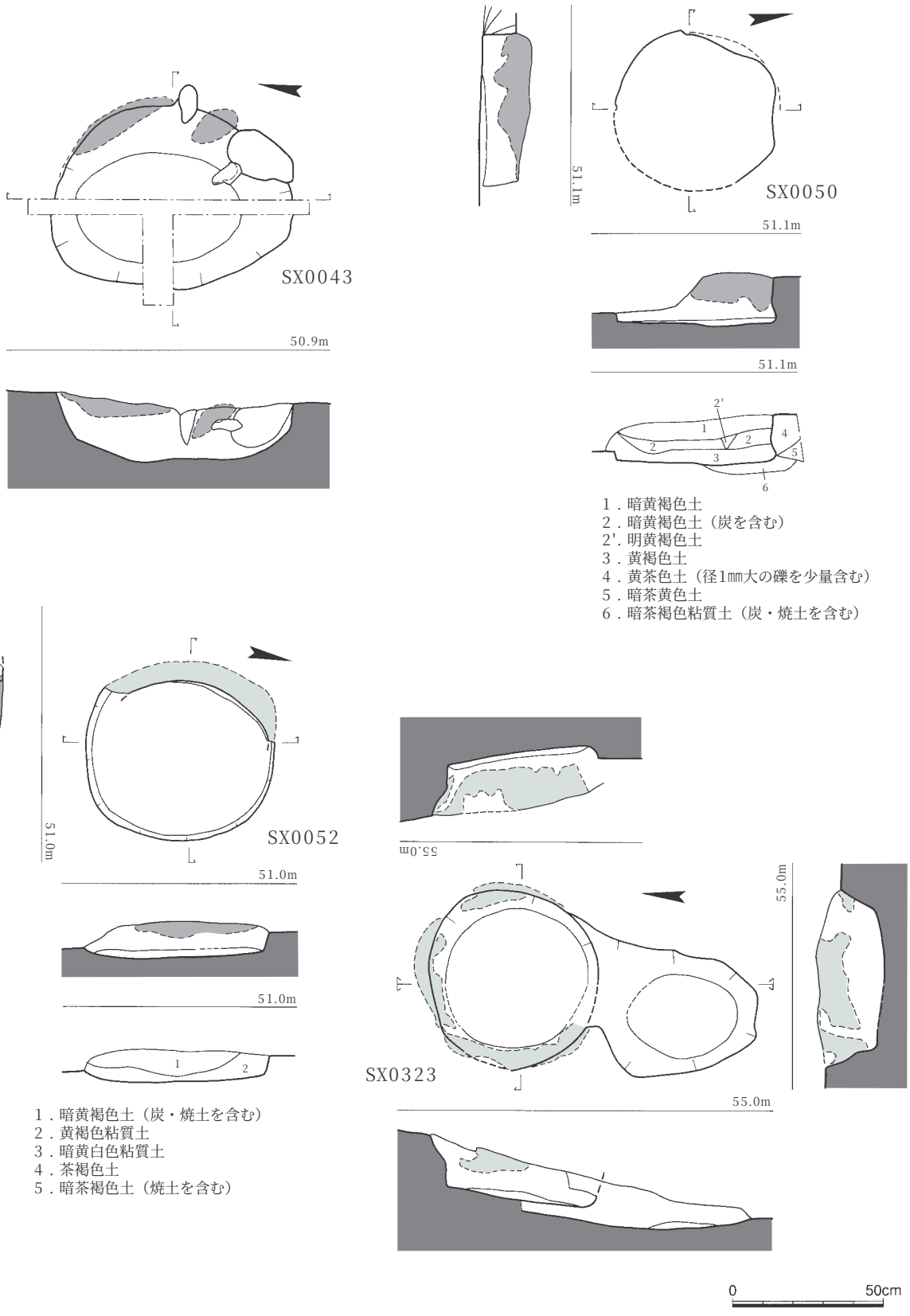

図10－167　炉状遺構3（1／20）

表10－16　柚比梅坂遺跡　竪穴住居

遺構番号	挿図番号	構造		施設	規模			新旧関係		出土遺物			時期	備考
		平面形	主柱穴		長軸	短軸	深さ	旧	新	土師器	須恵器	その他		
SH0031	図10－161	方形?	-	竈	344	235+	30	SH0059	-	-	-	-	古墳後期～	-
SH0032	図10－161	方形?	-	周溝	410	205+	42	-	-	甕?	甕?	-	古墳後期～	-
SH0033	図10－161	方形?	-	竈・周溝	276	178+	51	-	-	-	-	-	古墳後期～	-
SH0034	図10－161	方形?	-	竈	362	265+	28	-	-	杯・甕	壺?	-	古墳後期～	-
SH0035	図10－161	方形	-	竈・周溝	355	300*	76	-	-	高杯?	杯・蓋	鉄鋤先	奈良	-
SH0037	-	-	-	竈・周溝?	400*	135+	20	-	-	-	-	-	古墳後期～	-
SH0038	図10－161	方形?	-	竈	394	210+	52	-	-	-	-	-	古墳後期～	-
SH0039	図10－161	-	-	-	246+	104+	26	-	-	-	-	耳環	古墳後期～	-
SH0040	図10－162	-	-	周溝	464	146+	45	-	-	-	蓋	-	古墳後期	-
SH0041	図10－161	方形	4	竈・周溝	598*	510+	128	-	-	甕・甑	蓋	-	古墳後期	竈煙道に土器を置く
SH0042	図10－162	-	-	-	572*	178+	54	-	-	甕・甑	杯	石製紡錘車	奈良?	-
SH0045	図10－162	-	-	-	414	168+	66	-	-	杯・高杯・鉢・甕・甑	杯・蓋	-	奈良前半	-
SH0046	図10－162	方形?	-	竈	282+	235	50	-	-	杯・高杯・甕	杯・蓋・甕	-	古墳後期～	-
SH0047	図10－162	長方形?	4?	-	603	366+	69	-	-	蓋・甕・甑	杯・蓋・甕	土製模造鏡	古墳後期	平面形不確実
SH0048	図10－162	-	-	-	388	150+	39	-	-	-	-	-	古墳後期～	-
SH0053	図10－162	-	-	竈	-	-	21	-	-	-	-	-	古墳後期～	竈のみ残存
SH0054	図10－162	-	-	竈	282+	232+	49	-	-	-	-	-	古墳後期～	-
SH0058	図10－162	-	-	-	272+	134+	44	-	SH0047	高杯・甕・甑	杯・蓋	-	古墳後期	-
SH0059	図10－163	方形?	4?	竈	445	292+	57	-	SH0031	甑	蓋・甕	鞴羽口	奈良	-
SH0061	図10－163	方形?	4	竈	414	380+	54	-	-	甕・甑	杯・高杯	-	奈良?	建替か
SH0224	-	-	-	-	-	-	-	-	-	-	-	-	古墳後期～	住居か疑問
SH0225	図10－163	方形?	-	-	332+	308	60	-	-	-	-	-	古墳後期～	住居かやや疑問
SH0226	図10－163	-	-	竈?	316+	200+	48	-	-	-	-	-	古墳後期～	-
SH0232	図10－163	方形?	-	-	500	290+	24	-	-	杯・甕・竈	杯・壺・甕	-	古墳後期	-

表10－16　柚比梅坂遺跡　竪穴住居

遺構番号	挿図番号	構造		施設	規模			新旧関係		出土遺物			時期	備考
		平面形	主柱穴		長軸	短軸	深さ	旧	新	土師器	須恵器	その他		
SH0233	図10－163	方形?	-	竈	370*	195+	62	-	-	杯・甕・甑	蓋・壺?・甕	-	奈良	SH0344との新旧不明
SH0240	図10－164	方形?	-	竈・周溝	432*	280+	81	-	-	高杯・鉢・甕	杯・蓋・甕	丸瓦	奈良前半	-
SH0248	図10－164	方形	-	竈	477*	397	99	-	-	蓋・甕・甑	杯・蓋・椀・甕	滑石製不明品・平瓦・スラグ	奈良	-
SH0250	図10－164	-	-	-	83+	-	42	-	-	杯・甕	杯・蓋・鉢・壺・甕	-	奈良	未完掘?
SH0251	図10－164	方形?	-	竈	335	335*	131	-	-	杯・甕	杯・蓋・皿・壺・甕	丸瓦	奈良	-
SH0252	図10－164	-	-	-	340	282	81	-	-	甕・竈?	蓋・壺?・甕	-	古墳後期	-
SH0269	図10－164	方形	-	竈・周溝	334	328	44	-	-	甕	杯・蓋	-	古墳後期	-
SH0344	図10－163	方形?	-	竈	302+	120+	63	-	-	-	-	-	古墳後期～	SH0233との新旧不明

表10－17　柚比梅坂遺跡　炉状遺構

遺構番号	挿図番号	形状	規模			新旧関係		出土遺物	時期	備考
		平面形	長軸	短軸	深さ	旧	新			
SX0043	図10－167	楕円形	80	61	23	-	-	土師器（小破片）	奈良?	-
SX0044	図10－166	長方形	110	64	24	SH0061	-	土師器（甕・把手）・須恵器（杯?）	奈良?	-
SX0049	図10－165	長方形	105	58	46	SH0061	-	土師器（甕）	奈良?	SH0061竈の再利用か？
SX0050	図10－167	円形	52	50+	18	SH0061	-	土師器（小破片）	奈良?	-
SX0052	図10－167	円形	62	59	12	SH0061	-	-	奈良?	規模は堀形を計測
SX0323	図10－167	円形	59	56	24	-	-	-	奈良?	-

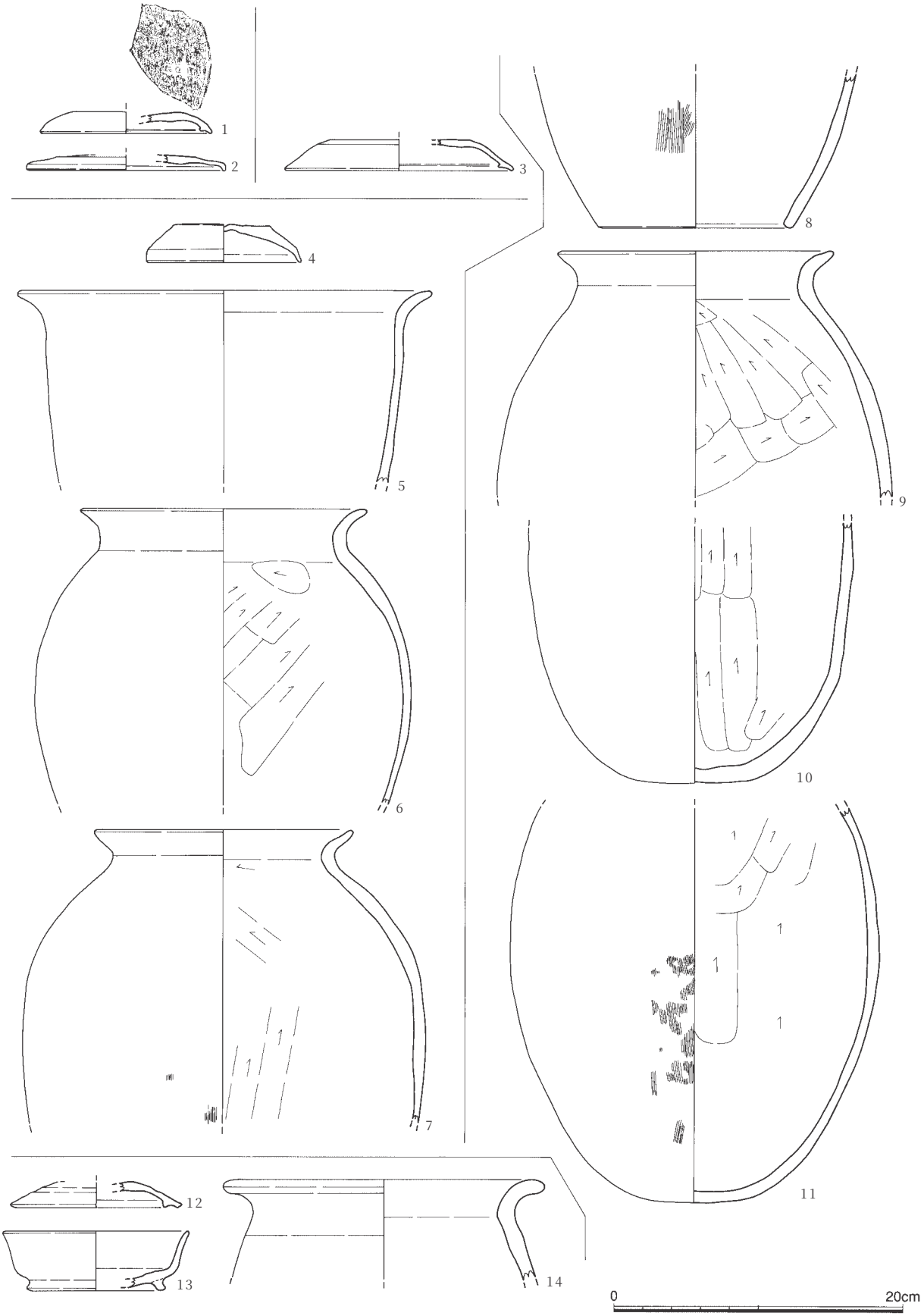

図10－168　竪穴住居出土遺物1（1／4）

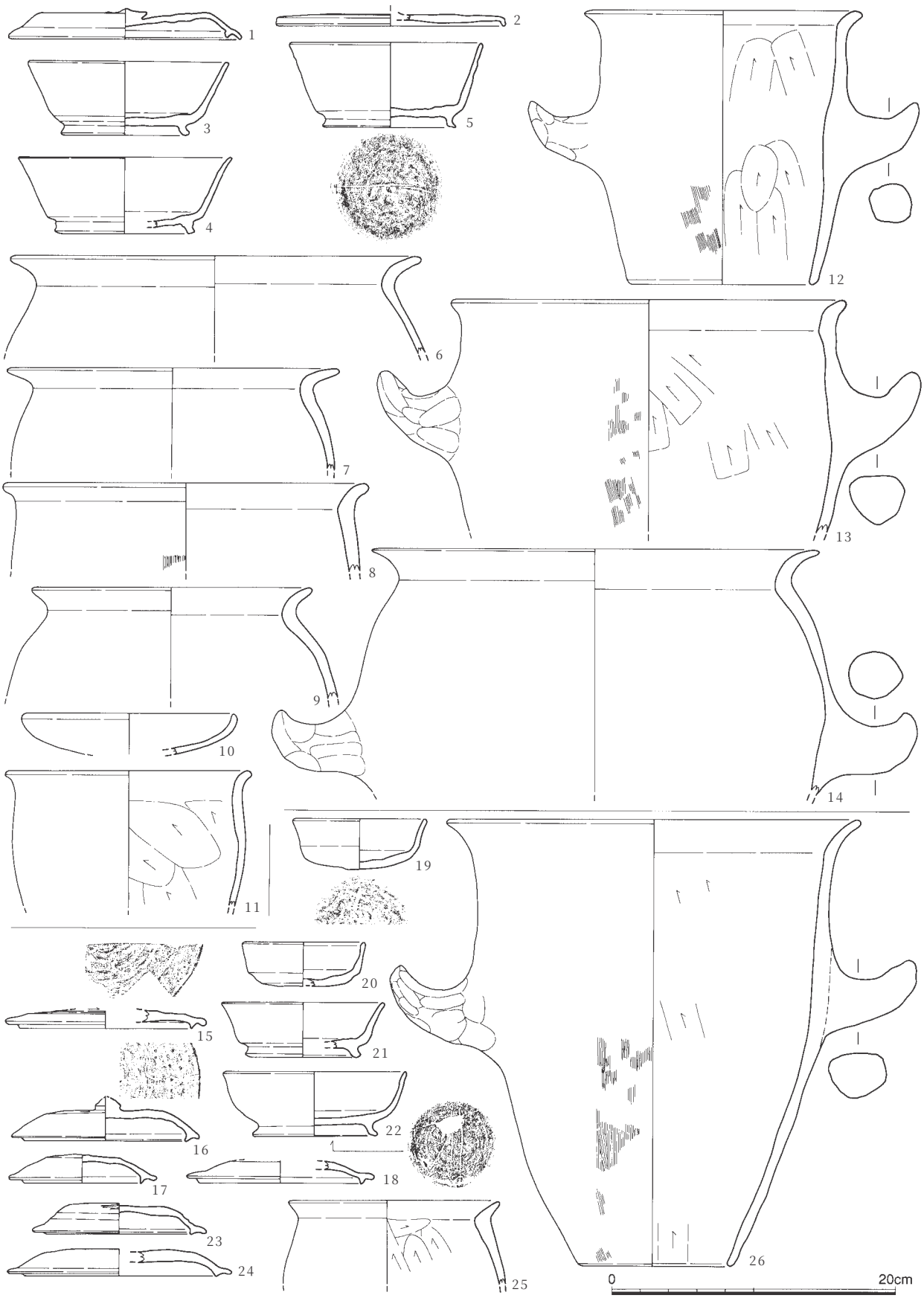

図10－169　竪穴住居出土遺物2（1／4）

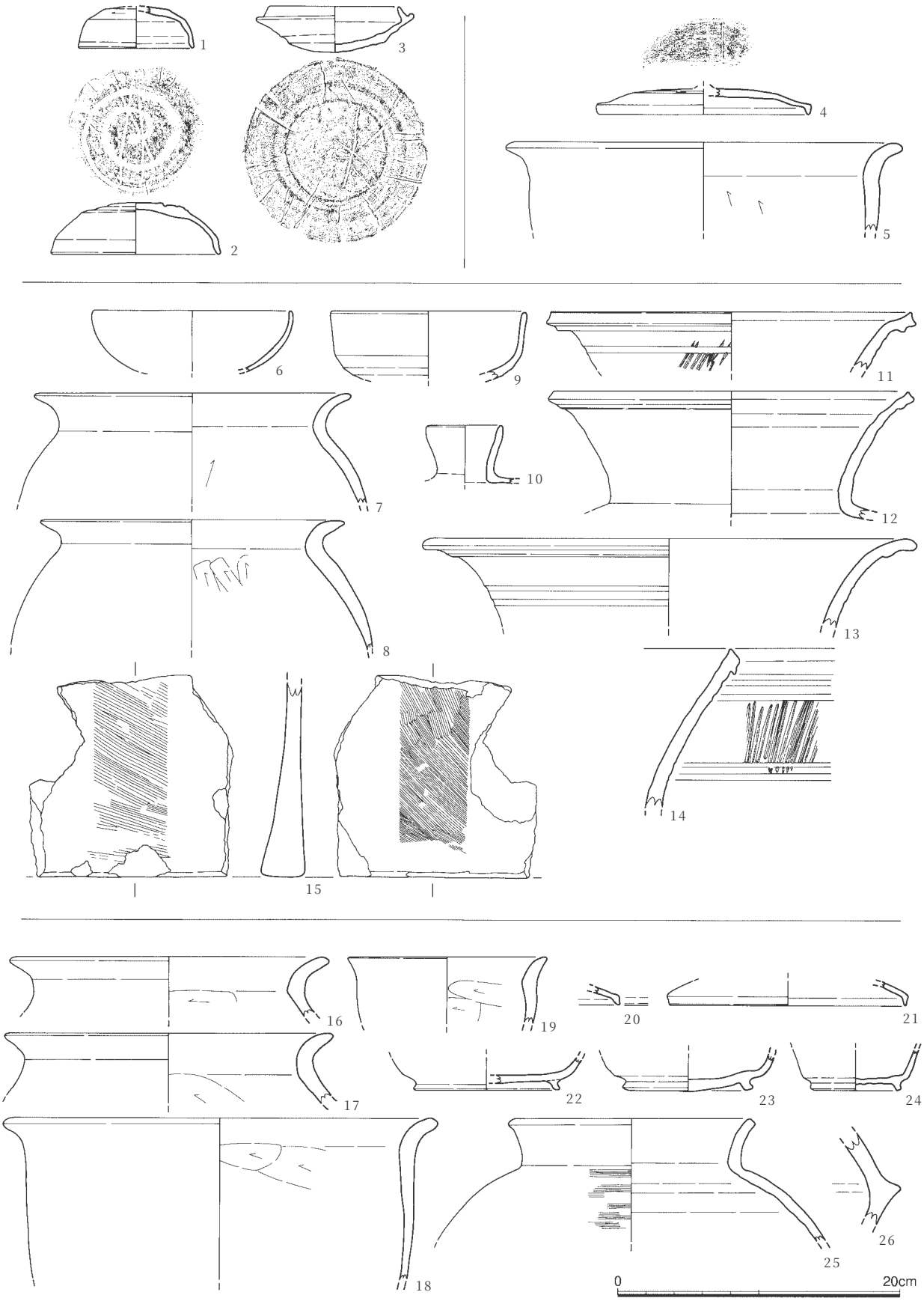

図10－170　竪穴住居出土遺物3（1／4）

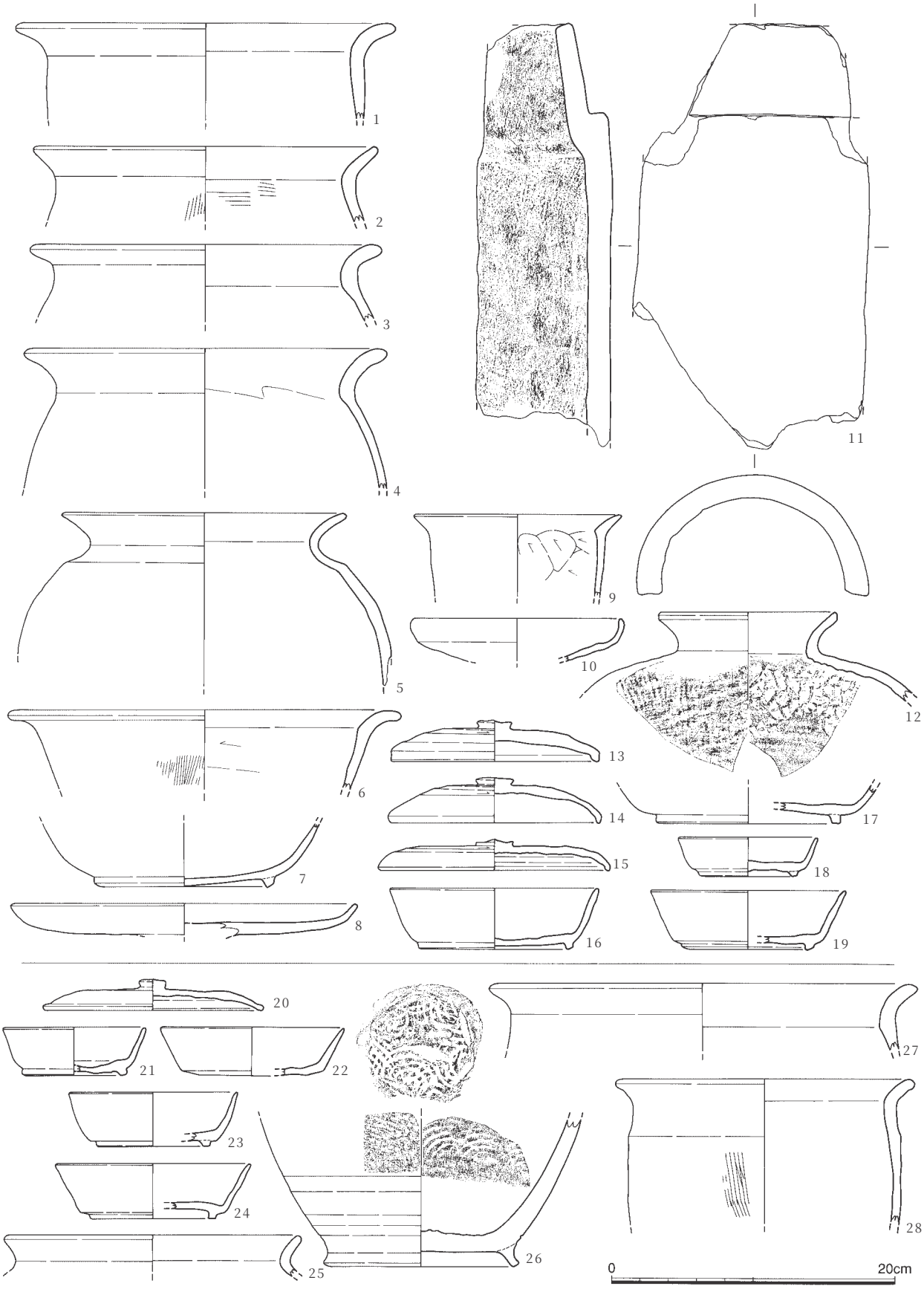

図10－171　竪穴住居出土遺物4（1／4）

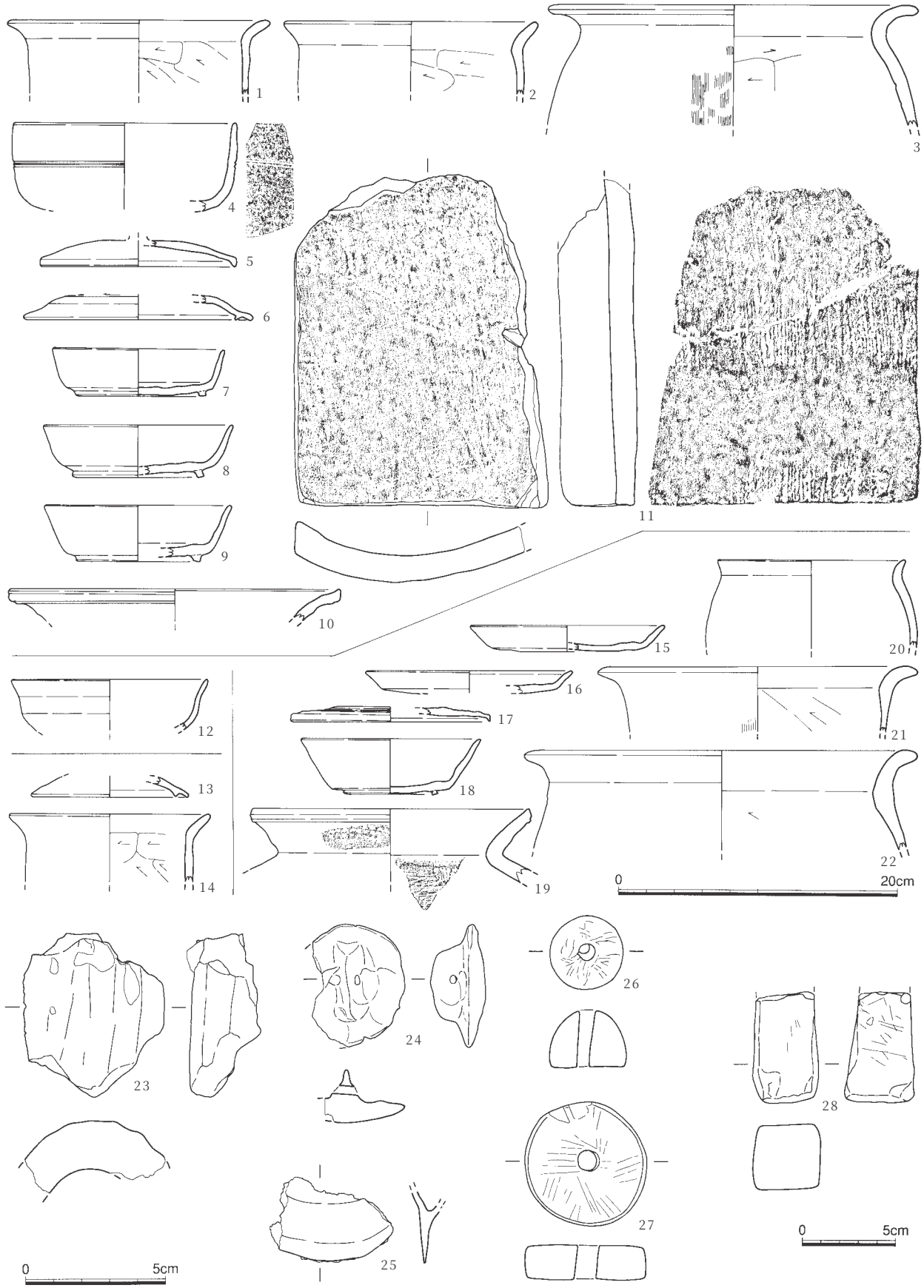

図10－172　竪穴住居出土遺物5（1～22は1／4、23～27は1／2、28は1／3）

表10－18　柚比梅坂遺跡　竪穴住居・炉状遺構　出土遺物（土師器・須恵器・土製品）

番号		出土位置	種別	器種	寸法			特記事項	色調		備考	登録番号
挿図	遺物				口径	器高	底径		外面	内面		
10－165	1	SX0049	土師器	甕	23.2*	-	-	-	橙	橙	-	01005123
10－165	2	SH0061	須恵器	杯	-	-	-	-	灰	灰	-	01005060
10－165	3	SH0061	須恵器	壺	-	-	-	-	明青灰	明青灰	-	01005059
10－165	4	SH0061	土師器	甕	20.4*	-	-	-	橙	橙	-	01005057
10－165	5	SH0061	土師器	甕	19.7*	-	-	-	橙	橙	-	01005058
10－165	6	SH0061	土師器	甕	24.6*	-	-	-	橙	橙	-	01005061
10－168	1	SH0035	須恵器	蓋	11.8*	-	-	天井部ナデ	灰白	灰	ヘラ記号	01005018
10－168	2	SH0035	須恵器	蓋	13.7*	-	-	天井部回転ヘラケズリ	暗青灰	暗青灰	-	01005017
10－168	3	SH0040	須恵器	蓋	15.7*	-	-	天井部回転ヘラケズリ	灰白	灰白	-	01005019
10－168	4	SH0041	須恵器	蓋	10.6	2.7	-	天井部ヘラ切り未調整	灰白・青灰	灰白	-	01005021
10－168	5	SH0041竈	土師器	甑	28.2*	-	-	-	橙	橙	-	01005022
10－168	6	SH0041竈	土師器	甕	19.3*	-	-	-	橙	橙	-	01005020
10－168	7	SH0041竈	土師器	甕	17.6*	-	-	-	橙	黄橙	-	01005023
10－168	8	SH0042	土師器	甑	-	-	13.0*	-	橙	橙	-	01005024
10－168	9	SH0042	土師器	甕	18.6*	-	-	-	黄橙	黄橙	-	01005026
10－168	10	SH0042	土師器	甕	-	-	-	-	黄橙	黄橙	-	01005027
10－168	11	SH0042	土師器	甕	-	-	-	-	橙	橙	-	01005028
10－168	12	SH0046	須恵器	蓋	11.2*	-	-	天井部ヘラ切り未調整	灰	灰	-	01005038
10－168	13	SH0046	須恵器	杯	12.8*	4.2	9.0*	-	褐灰	灰	-	01005039
10－168	14	SH0046	土師器	甕	20.4*	-	-	-	橙	橙	-	01005037
10－169	1	SH0045	須恵器	蓋	16.4*	2.2	-	天井部回転ヘラケズリ	灰青	灰青	-	01005029
10－169	2	SH0045	須恵器	蓋	16.1*	-	-	天井部回転ヘラケズリ	灰青	灰青	つまみあり	01005032
10－169	3	SH0045	須恵器	杯	13.9*	5.3	8.8	底部一部回転ヘラケズリ	灰青	灰青	-	01005031
10－169	4	SH0045	須恵器	杯	15.0*	5.4	9.0*	底部ヘラ切り未調整	灰	灰	-	01005030
10－169	5	SH0045	須恵器	杯	13.5*	6.0	9.2	底部一部回転ヘラケズリ	灰	灰	ヘラ記号	01005033
10－169	6	SH0045	土師器	甕	28.4*	-	-	-	橙	橙	-	01005002
10－169	7	SH0045	土師器	甕	23.0*	-	-	-	黄橙	黄橙	-	01005003
10－169	8	SH0045	土師器	甕	25.5*	-	-	-	黒	黄橙	-	01005036
10－169	9	SH0045	土師器	甕	19.3*	-	-	-	橙	橙	-	01005001
10－169	10	SH0045	土師器	皿	14.8*	-	-	-	にぶい黄橙	オリーブ灰	-	01005034
10－169	11	SH0045	土師器	甕	17.0*	-	-	-	橙	橙	-	01005035
10－169	12	SH0045	土師器	甑	18.7*	19.5	12.6	-	橙	橙	-	01005005
10－169	13	SH0045	土師器	甑	27.4*	-	-	-	橙	橙	-	01005004
10－169	14	SH0045	土師器	甕	31.2*	-	-	-	明褐	黄橙	-	01005006
10－169	15	SH0047	須恵器	蓋	12.2*	-	-	天井部回転ヘラケズリ	灰	灰	ヘラ記号	01005046
10－169	16	SH0047	須恵器	蓋	11.5	3.0	-	天井部回転ヘラケズリ	灰白	灰白	ヘラ記号	01005045
10－169	17	SH0047	須恵器	蓋	8.3	2.0	-	天井部ヘラ切り後ナデ?	暗青灰	暗青灰	-	01005047
10－169	18	SH0047	須恵器	蓋	11.5*	-	-	天井部回転ヘラケズリ	にぶい橙	灰	-	01005048
10－169	19	SH0047	須恵器	杯	9.3*	3.6	-	-	灰	灰	ヘラ記号	01005040
10－169	20	SH0047	須恵器	杯	8.6*	3.1	-	底部ヘラ切り未調整	灰	灰	-	01005042

表10－18　柚比梅坂遺跡　竪穴住居・炉状遺構　出土遺物（土師器・須恵器・土製品）

番号		出土位置	種別	器種	寸法			特記事項	色調		備考	登録番号
挿図	遺物				口径	器高	底径		外面	内面		
10―169	21	SH0047	須恵器	杯	11.4*	3.9	7.6*	底部ヘラ切り未調整?	暗赤褐	灰	-	01005041
10―169	22	SH0047	須恵器	杯	12.9*	4.6	8.6	底部回転ヘラケズリ	にぶい赤褐	にぶい赤褐	ヘラ記号	01005043
10―169	23	SH0047	土師器	蓋	10.3*	-	-	-	橙	橙	-	01005049
10―169	24	SH0047	土師器	蓋	13.6*	-	-	-	黄橙	黄橙	-	01005050
10―169	25	SH0047	土師器	甕	14.7*	-	-	-	橙	にぶい褐	-	01005044
10―169	26	SH0047	土師器	甑	29.0*	31.6	10.5	-	橙	橙	-	01005051
10―170	1	SH0058	須恵器	蓋	8.0*	-	-	天井部回転ヘラケズリ	灰	灰	杯?	01005054
10―170	2	SH0058	須恵器	蓋	11.8*	3.6	-	天井部ヘラ切り未調整	灰白	にぶい橙	ヘラ記号	01005053
10―170	3	SH0058	須恵器	杯	9.2	3.2	-	底部ヘラ切り未調整	灰白・暗青灰	明青灰	ヘラ記号・底部自然釉	01005052
10―170	4	SH0059	須恵器	蓋	14.7*	-	-	天井部回転ヘラケズリ	淡黄	にぶい橙	ヘラ記号	01005056
10―170	5	SH0059	土師器	甕	26.8*	-	-	-	橙	橙	-	01005055
10―170	6	SH0232	土師器	杯	13.9*	-	-	-	橙	橙	-	01005012
10―170	7	SH0232	土師器	甕	21.8*	-	-	-	橙	橙	-	01005014
10―170	8	SH0232	土師器	甕	20.7*	-	-	-	橙	橙	-	01005013
10―170	9	SH0232	須恵器	杯	13.6*	-	-	底部回転ヘラケズリ	灰・暗青灰	灰	-	01005011
10―170	10	SH0232	須恵器	平瓶	5.2	-	-	-	暗青灰・灰	灰	傾き不明	01005010
10―170	11	SH0232	須恵器	甕	25.4*	-	-	-	灰白	灰白	-	01005009
10―170	12	SH0232	須恵器	甕	24.9*	-	-	-	暗青灰	灰・暗青灰	-	01005007
10―170	13	SH0232	須恵器	甕	33.3*	-	-	-	灰・暗青灰	灰	-	01005008
10―170	14	SH0232	須恵器	甕	-	-	-	-	暗青灰	灰	-	01005016
10―170	15	SH0232	土製品	竈	-	-	-	-	橙	橙	-	01005015
10―170	16	SH0233	土師器	甕	21.6*	-	-	-	橙	橙	-	01005064
10―170	17	SH0233	土師器	甕	22.6*	-	-	-	橙	橙	-	01005063
10―170	18	SH0233	土師器	甑	29.6*	-	-	-	橙	橙	-	01005062
10―170	19	SH0233	土師器	甕	13.9*	-	-	-	明赤褐	にぶい赤褐	-	01005065
10―170	20	SH0233	須恵器	蓋	-	-	-	-	灰白	灰白	-	01005071
10―170	21	SH0233	須恵器	蓋	16.6*	-	-	-	灰	灰	-	01005070
10―170	22	SH0233	須恵器	杯	-	-	10.1*	底部回転ヘラケズリ	灰	灰	-	01005066
10―170	23	SH0233	須恵器	杯	-	-	8.1*	底部一部回転ヘラケズリ	灰	灰	-	01005068
10―170	24	SH0233	須恵器	杯	-	-	5.8*	底部ヘラ切り未調整?	灰	灰白	-	01005067
10―170	25	SH0233	須恵器	壺	16.6*	-	-	-	にぶい赤褐	明赤褐	-	01005069
10―170	26	SH0233	須恵器	壺	-	-	-	-	暗褐	灰黄	外面自然釉	01005072
10―171	1	SH0240	土師器	甕	26.0*	-	-	-	橙	橙	-	01005076
10―171	2	SH0240	土師器	甕	24.1*	-	-	-	橙	橙	-	01005081
10―171	3	SH0240	土師器	甕	23.4*	-	-	-	橙	にぶい黄橙	-	01005078
10―171	4	SH0240	土師器	甕	24.4*	-	-	-	橙	橙	-	01005077
10―171	5	SH0240	土師器	甕	20.0*	-	-	-	淡黄	淡黄	-	01005073
10―171	6	SH0240	土師器	鉢	26.0*	-	-	-	明赤褐	橙	-	01005074
10―171	7	SH0240	土師器	杯	-	-	11.8	-	橙	橙	-	01005082
10―171	8	SH0240	土師器	高杯	24.4*	-	-	-	橙	橙	-	01005080

表10－18　柚比梅坂遺跡　竪穴住居・炉状遺構　出土遺物（土師器・須恵器・土製品）

番号		出土位置	種別	器種	寸法			特記事項	色調		備考	登録番号
挿図	遺物				口径	器高	底径		外面	内面		
10－171	9	SH0240	土師器	甕	14.5*	-	-	-	明褐	橙	-	01005075
10－171	10	SH0240	土師器	皿	14.6*	-	-	底部外面ケズリ?	明黄褐	明黄褐	-	01005083
10－171	12	SH0240	須恵器	甕	12.4*	-	-	-	灰	灰	-	01005091
10－171	13	SH0240	須恵器	蓋	14.6	2.9	-	天井部回転ヘラケズリ	灰白	灰白	-	01005087
10－171	14	SH0240	須恵器	蓋	14.8	3.2	-	天井部回転ヘラケズリ	灰白	灰	-	01005088
10－171	15	SH0240	須恵器	蓋	16.2*	2.2	-	天井部回転ヘラケズリ	灰	灰	-	01005089
10－171	16	SH0240	須恵器	杯	14.8*	4.4	10.3	底部ヘラ切り未調整	灰白	灰白	-	01005085
10－171	17	SH0240	須恵器	杯	-	-	12.8*	天井部回転ヘラケズリ	明オリーブ灰	灰	-	01005090
10－171	18	SH0240	須恵器	杯	9.8*	2.7	6.3*	底部ヘラ切り未調整	暗灰	灰	-	01005084
10－171	19	SH0240	須恵器	杯	13.8*	4.2	8.5*	底部回転ヘラケズリ?	灰白	灰白	-	01005086
10－171	20	SH0250	須恵器	蓋	15.4*	2.2	-	-	灰白	灰白	-	01005103
10－171	21	SH0250	須恵器	杯	10.0*	3.4	7.0*	底部ヘラ切り後ナデ	灰	灰	-	01005104
10－171	22	SH0250	須恵器	杯	12.9*	3.4	7.5*	底部ナデ	灰白	灰白	-	01005107
10－171	23	SH0250	須恵器	杯	11.9*	3.8	7.9*	-	黄灰	にぶい橙	-	01005106
10－171	24	SH0250	須恵器	杯	13.8*	3.9	8.8*	-	灰	灰	-	01005105
10－171	25	SH0250	須恵器	壺	20.5*	-	-	-	灰	灰	-	01005108
10－171	26	SH0250	須恵器	壺	-	-	13.1	-	灰白・褐灰	灰白	-	01005111
10－171	27	SH0250	土師器	甕	29.2*	-	-	-	黄橙	橙	-	01005110
10－171	28	SH0250	土師器	甕	20.3*	-	-	-	橙	橙	-	01005109
10－172	1	SH0248	土師器	甕	18.2*	-	-	-	橙	橙	-	01005100
10－172	2	SH0248	土師器	甕	17.6*	-	-	-	橙	橙	-	01005099
10－172	3	SH0248	土師器	甕	24.6*	-	-	-	橙	橙	-	01005101
10－172	4	SH0248	須恵器	杯	15.7*	-	-	-	灰	灰	-	01005098
10－172	5	SH0248	須恵器	蓋	13.8*	-	-	-	灰白	灰白	-	01005097
10－172	6	SH0248	須恵器	蓋	16.0*	-	-	天井部回転ヘラケズリ	灰褐	にぶい赤褐	-	01005096
10－172	7	SH0248	須恵器	杯	12.1	3.4	9.0	底部ヘラ切り未調整	灰	灰	-	01005092
10－172	8	SH0248	須恵器	杯	13.4*	3.8	8.6*	底部ヘラ切り後ナデ	褐灰	灰	-	01005094
10－172	9	SH0248	須恵器	杯	13.4*	4.0	8.6	底部ヘラ切り後ナデ	灰白	灰白	-	01005093
10－172	10	SH0248	須恵器	甕	23.5*	-	-	-	にぶい赤褐	褐灰	-	01005095
10－172	12	SH0252	須恵器	杯	13.8*	-	-	-	青灰	灰	-	01005120
10－172	13	SH0269	須恵器	蓋	11.0*	-	-	-	灰	灰	-	01005121
10－172	14	SH0269	土師器	甕	14.0*	-	-	-	橙	橙	-	01005122
10－172	15	SH0251	須恵器	皿	13.7*	1.9	-	底部ヘラ切り後ナデ	灰	灰	-	01005117
10－172	16	SH0251	須恵器	皿	14.7*	-	-	-	灰白	灰白	-	01005119
10－172	17	SH0251	須恵器	蓋	14.2*	-	-	天井部ヘラ切り未調整	灰	灰	-	01005116
10－172	18	SH0251	須恵器	杯	12.7*	4.0	6.3*	底部ヘラ切り後ナデ	灰	灰	-	01005115
10－172	19	SH0251	須恵器	甕	19.7*	-	-	-	灰	灰	-	01005118
10－172	20	SH0251	土師器	甕	13.3*	-	-	-	褐灰	褐灰	-	01005112
10－172	21	SH0251	土師器	甕	21.2*	-	-	-	明褐	明褐	-	01005113
10－172	22	SH0251	土師器	甕	26.0*	-	-	-	橙	橙	-	01005114

表10－19　柚比梅坂遺跡　　竪穴住居　出土遺物（瓦・土製品・鉄製品・石製品）

番号		出土位置	種別	器種	寸法			材質	色調		備考	登録番号
挿図	遺物				長さ	幅	厚さ		外面	内面		
10－171	11	SH0240	瓦	丸瓦	-	16.5	8.7	-	灰白・浅黄橙	灰白・浅黄橙	２次焼成受ける	01005079
10－172	11	SH0248	瓦	平瓦	-	-	5.3	-	褐灰・にぶい黄橙	褐灰・浅黄	２次焼成受ける?	01005102
10－156	23	SH0059	土製品	鞴羽口	5.8+	5.0+	2.5+	-	灰	浅黄橙	-	01003508
10－156	24	SH0047	土製模造品	鏡	4.4	3.3+	1.9	-	橙	橙	-	01003510
10－156	25	SH0035	鉄製品	鋤先	-	-	-	-	-	-	-	97002242
10－156	26	SH0248	石製品	紡錘車?	2.6	2.6	2.0	滑石	-	-	20.8g	01003511
10－156	27	SH0042	石製品	紡錘車	4.5	4.3	1.3	滑石	-	-	47.0g	01003512
10－156	28	SH0032	石製品	砥石	5.7+	3.5	3.4	-	-	-	-	01003509

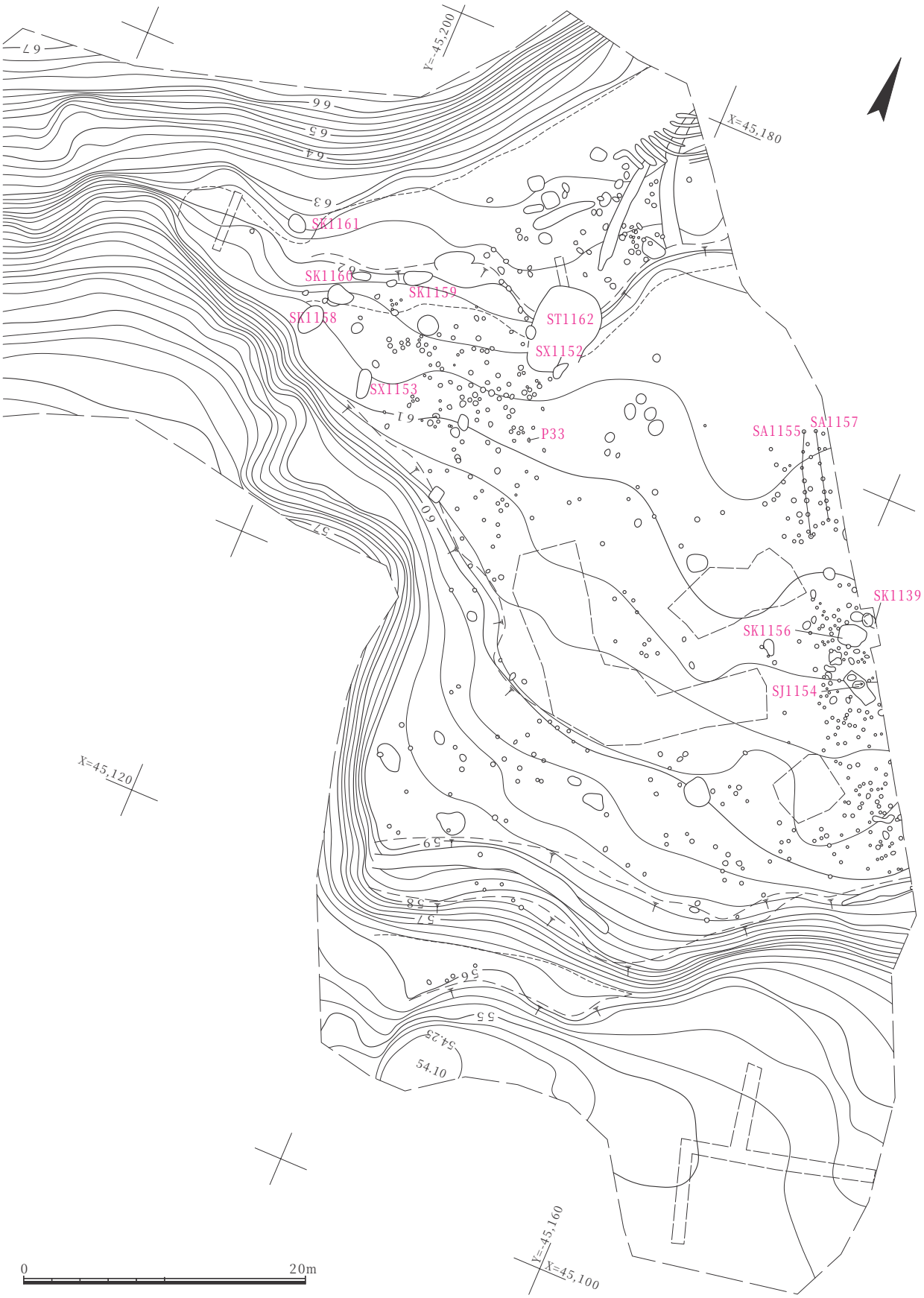

図10－173　C2区遺構配置図（1／400）

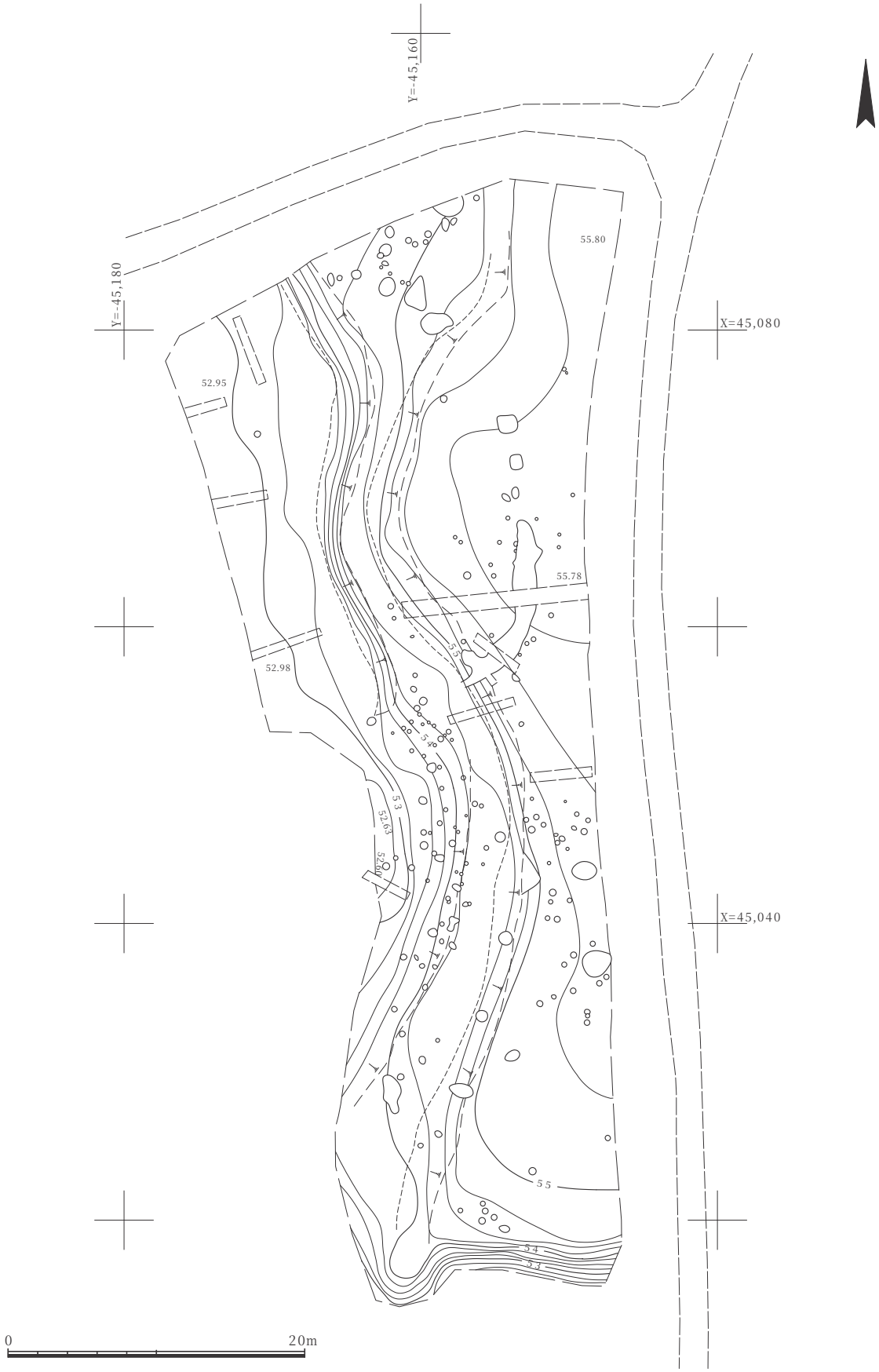

図10－174　C3区遺構配置図（1／400）

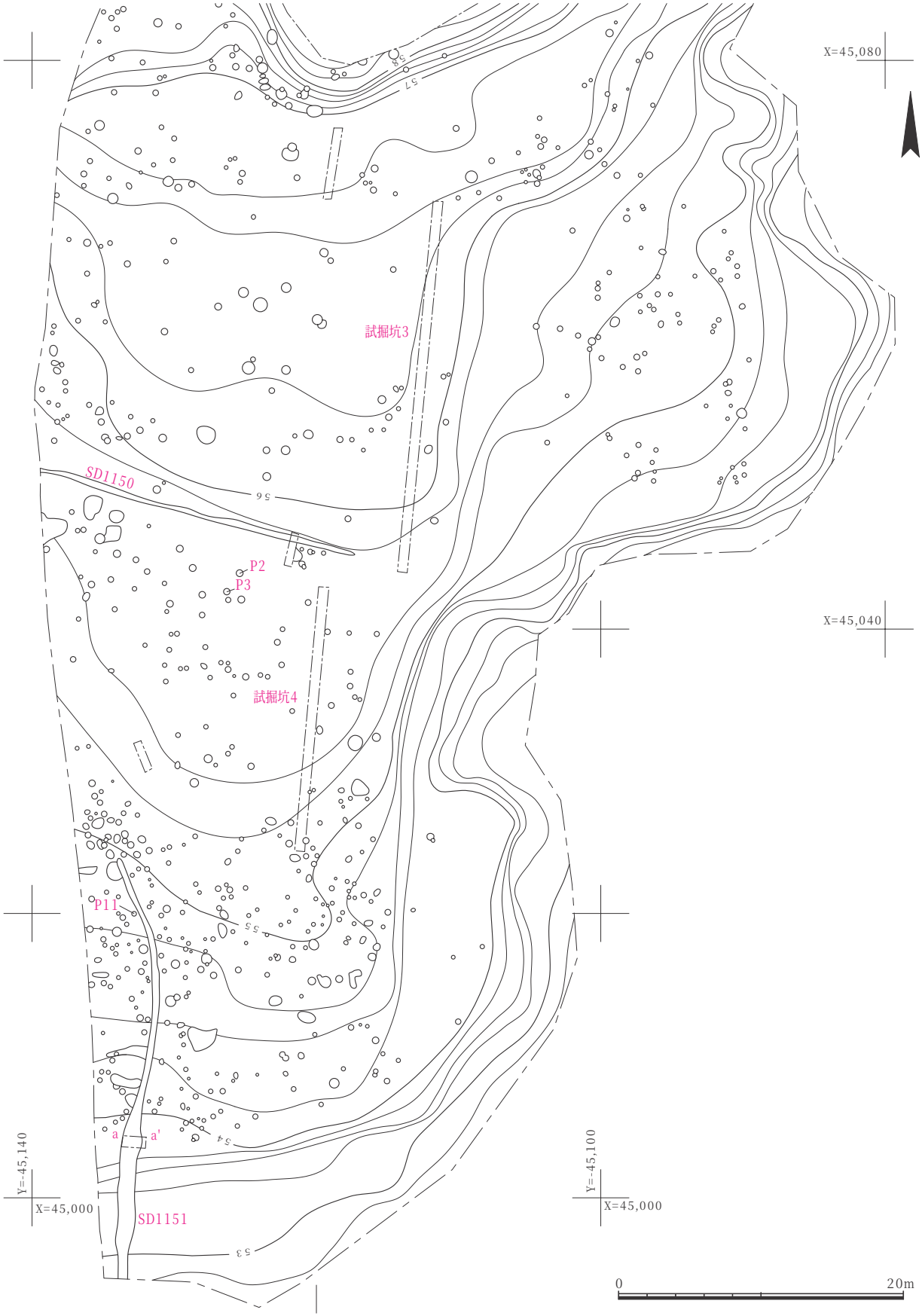

図10－175　C4区遺構配置図（1／400）

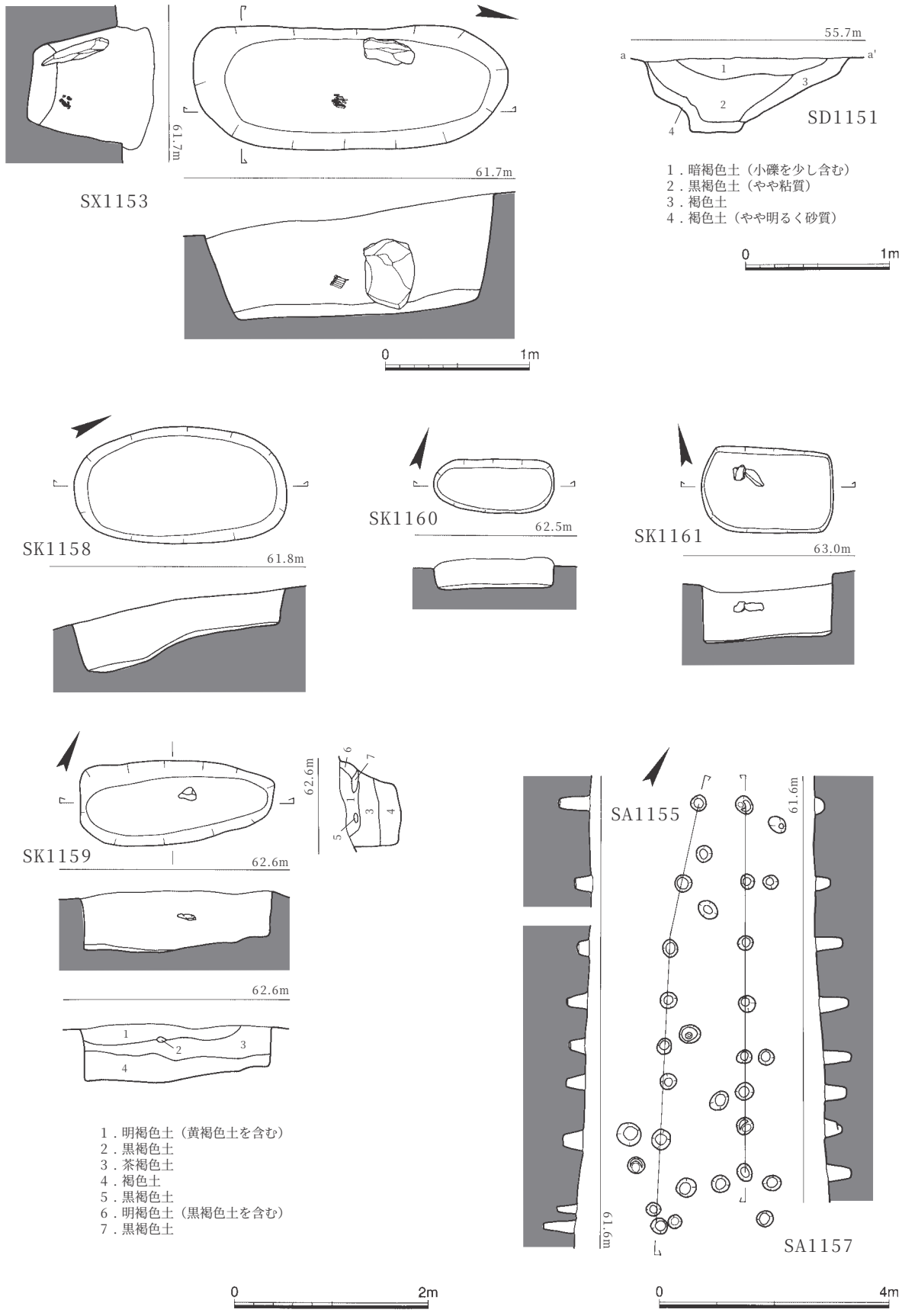

図10－176　C区土坑（SX1153は1／40、他は1／60）、溝土層（1／40）、柵列（1／100）

表10－20　柚比梅坂遺跡　Ｃ２区　土坑

遺構番号	挿図番号	形状	規模			新旧関係		出土遺物	時期	備考
		平面形	長軸	短軸	深さ	旧	新			
SX1153	図10－176	長楕円形	218	85	89	-	-	獣歯	奈良後半～平安前期?	ウマ・ウシ埋葬坑?
SK1158	図10－176	長楕円形	224	123	88	-	-	-	奈良後半～平安前期?	-
SK1159	図10－176	長楕円形	205	89	65	-	-	-	奈良後半～平安前期?	-
SK1160	図10－176	不整長方形	125	56	35	-	-	-	奈良後半～平安前期?	-
SK1161	図10－176	長方形	138	89	84	-	-	-	奈良後半～平安前期?	-

表10－21　柚比梅坂遺跡　Ｃ４区　溝

遺構番号	挿図番号	断面形	幅	深さ	長軸方向	新旧関係		出土遺物	時期	備考
						旧	新			
SD1150	図10－175	逆台形	50	-	東～西	-	-	-	中世	-
SD1151	図10－175・176	逆台形	120	52	北～南	-	-	土師器（杯）	中世	-

表10－22　柚比梅坂遺跡　Ｃ２区　柵列

遺構番号	挿図番号	全長	間数	柱間	柱穴		主軸方位	新旧関係		出土遺物	時期	備考
					平面形	規模		旧	新			
SA1155	図10－176	736	7	62～132	円形	26～35	N30W	-	-	-	-	北２間は東に開く
SA1157	図10－176	638	7	68～150	円形	25～30	N32W	-	-	-	-	-

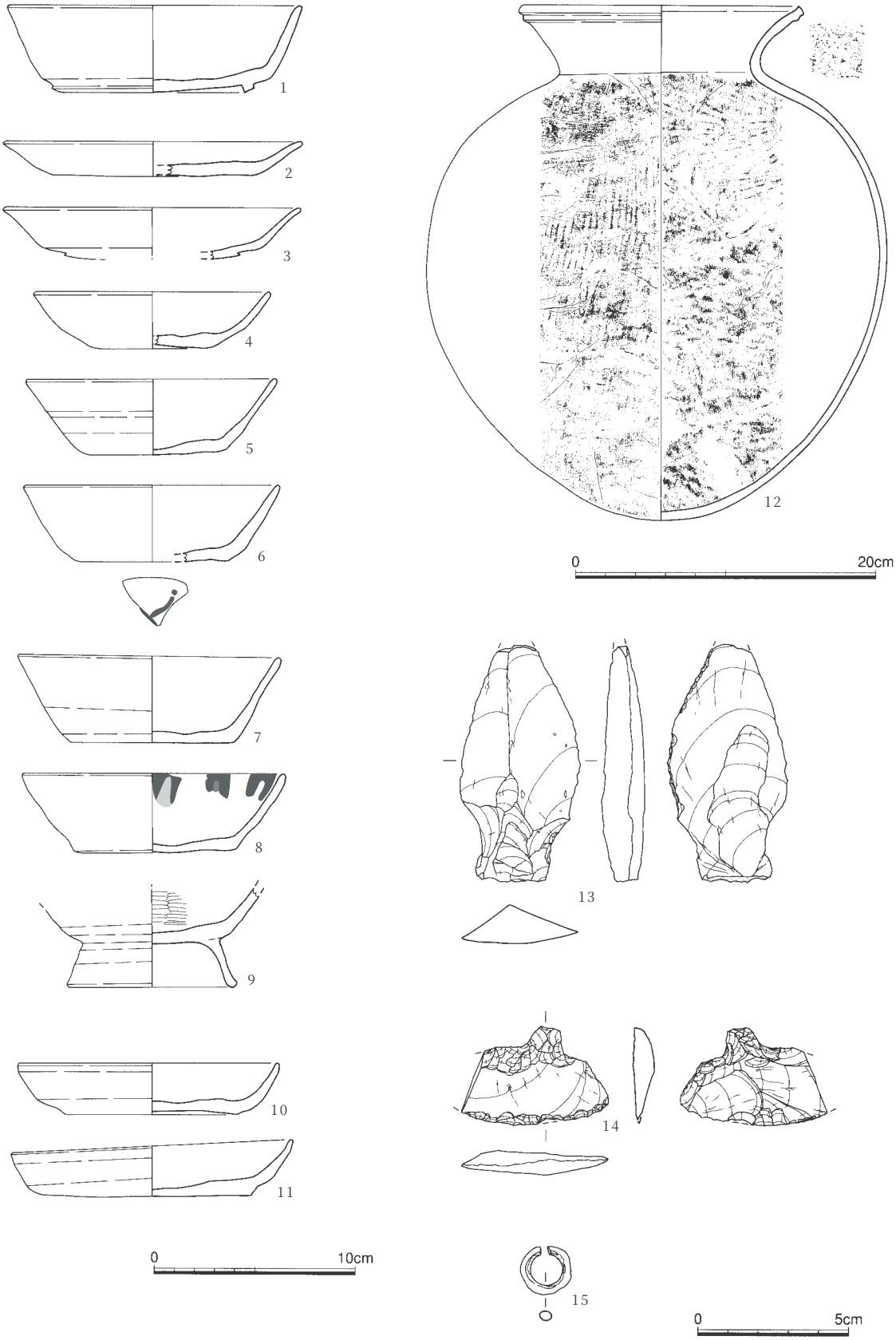

図10－177　C区・SX0318・検出面出土遺物（1～11は1／3、12は1／4、13～15は1／2）

表10－23　柚比梅坂遺跡　出土遺物（須恵器・土師器・黒色土器）

番号		出土位置	種別	器種	寸法			特記事項	色調		備考	登録番号
挿図	遺物				口径	器高	底径		外面	内面		
10―177	1	C4区試掘坑4	須恵器	杯	14.3	4.3	10.0	底部ヘラ切り未調整	灰白	灰白	-	01003113
10―177	2	C4区試掘坑4	土師器	皿	14.4*	1.7	10.2*	底部回転ヘラ切り離し	橙	橙	-	01003116
10―177	3	C4区P3	土師器	杯	14.4*	-	-	底部回転ヘラ切り離し	橙・褐灰	橙・褐灰	-	01003119
10―177	4	C4区P11	土師器	杯	11.4*	2.8	6.2*	底部回転ヘラ切り離し	にぶい橙	にぶい橙	-	01003120
10―177	5	C4区P2	土師器	杯	12.2*	3.8	7.1	底部回転ヘラ切り離し	橙	橙	-	01003121
10―177	6	SK1107	土師器	杯	12.4*	3.8	7.5*	底部外面に墨書	淡黄	淡黄	遺構は弥生中期	01003123
10―177	7	C4区試掘坑3	土師器	杯	12.8*	4.3	8.0	底部一部回転ヘラケズリ	にぶい橙	にぶい橙	-	01003115
10―177	8	C2区P33	土師器	杯	12.8	3.9	8.0	口縁部に煤付着	橙	橙	-	01003122
10―177	9	C4区試掘坑4	黒色土器A	椀	-	-	8.0	杯部外面回転ヘラケズリ	にぶい橙	黒	-	01003114
10―177	10	SD1151	土師器	杯	12.7	2.5	8.4	底部回転糸切り離し	橙	橙	-	01003117
10―177	11	SD1151	土師器	杯	13.7	2.8	10.2	底部回転糸切り離し	灰褐	灰褐	-	01003118
10―177	12	SX0318	土師器	甕	18.2	34.1	-	須恵器技法	橙	橙	-	01003111

表10－24　柚比梅坂遺跡　　検出面　出土遺物（石器・装身具）

番号		出土位置	種別	器種	寸法			材質	色調		備考	登録番号
挿図	遺物				長さ	幅	厚さ		外面	内面		
10―177	13	検出面	打製石器	剥片尖頭器	7.9+	4.0	1.4	無斑晶質安山岩	-	-	-	01003470
10―177	14	検出面	打製石器	石匙	3.3	4.8+	0.8	無斑晶質安山岩	-	-	-	01003471
10―177	15	SH0039	装身具	耳環	1.6+	1.7+	0.3+	銅地金張り	-	-	住居には伴わない?	97002248

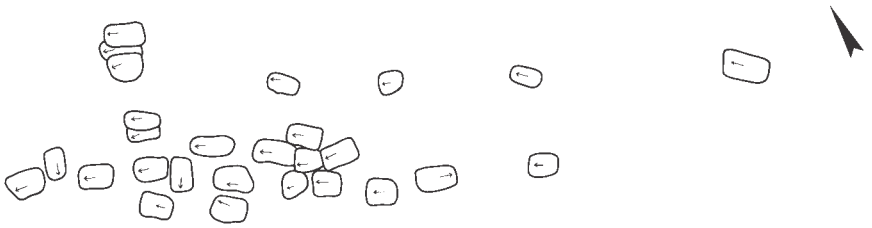

汲田式（ＫⅡb式）期

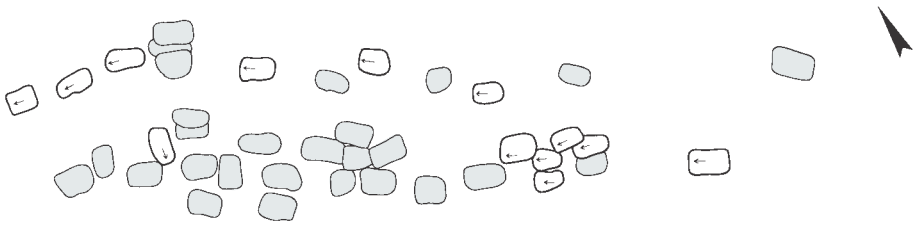

汲田式新段階（ＫⅡc式）期

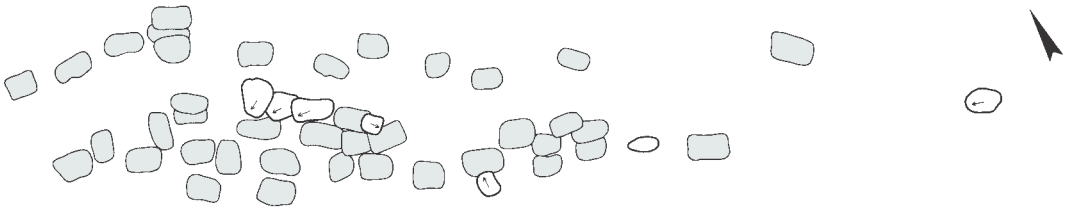

須玖式（ＫⅢa式）期

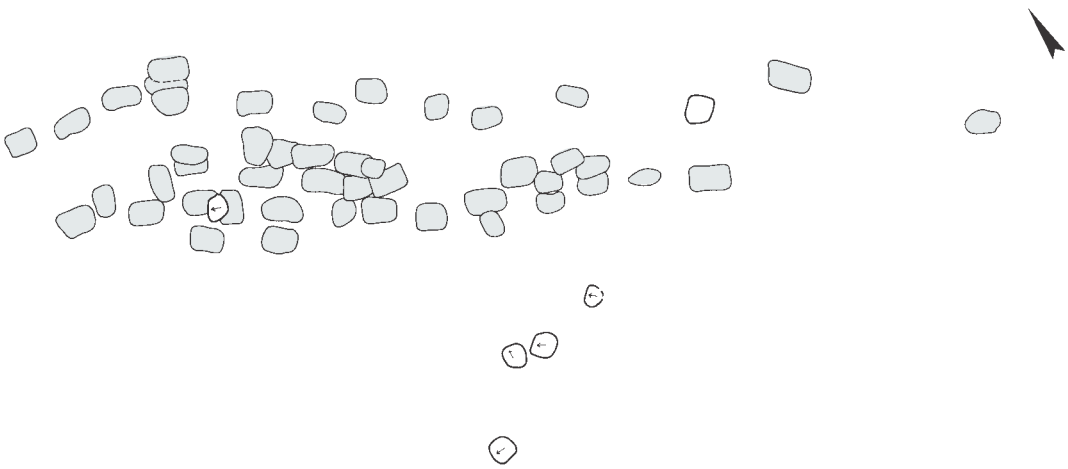

立岩式古段階（ＫⅢb式）期

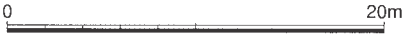

図10－178　墓域B時期別変遷図1（1／400）

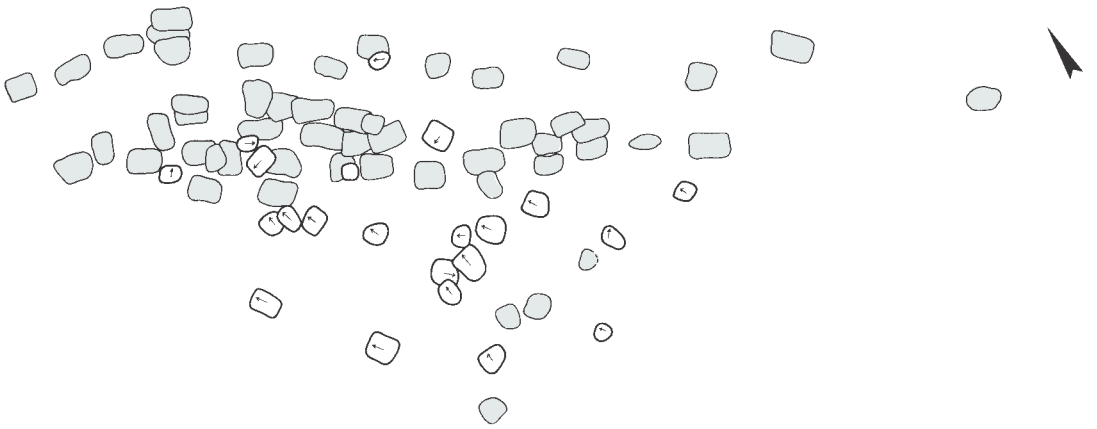

立岩式新段階（KⅢc式）期

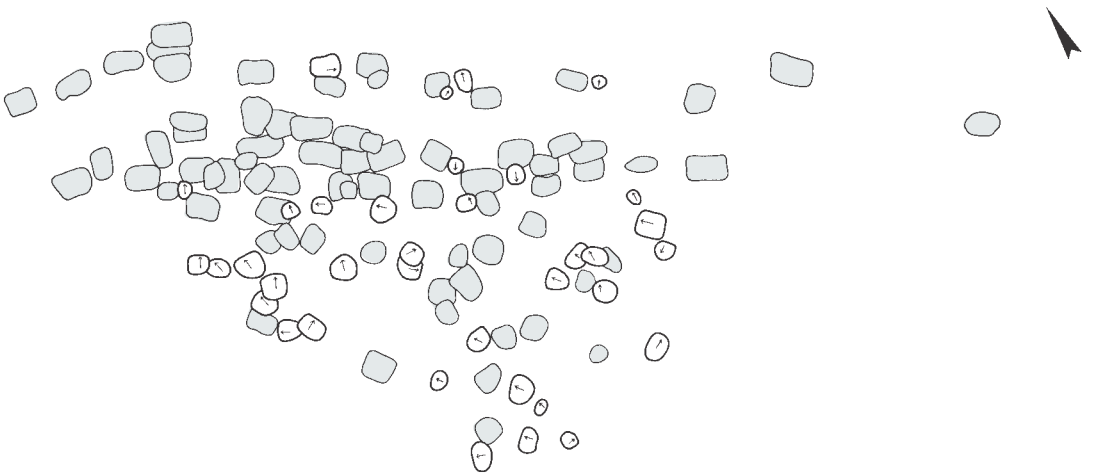

桜馬場式（KⅣa式）～三津式（KⅣb）期

図10－179　墓域B時期別変遷図2（1／400）

墓域A・B全景（北西上空から）

墓域A全景（上空から　上が東）

SJ0002（東から）

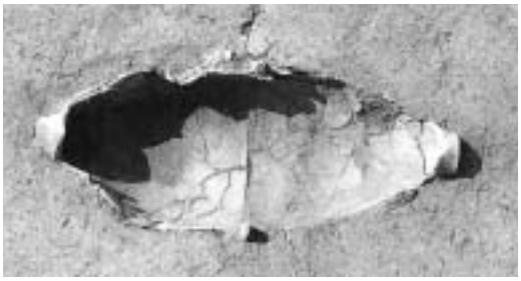

SJ0004（東から）

SJ0005（北から）

SJ0003（東から）

SJ0007（北から）

SJ0006（東から）

SJ0008（西から）

SJ0008人骨出土状況（西から）

SJ0009（北から）

SJ0009人骨出土状況（北から）

SJ0012（北から）

SJ0011（西から）

SJ0014（東から）

SJ0015（東から）

SJ0016（西から）

SJ0017（東から）

SJ0030（西から）

SJ0018・0019・0020（東から）

SJ0018（西から）

SJ0027（東から）

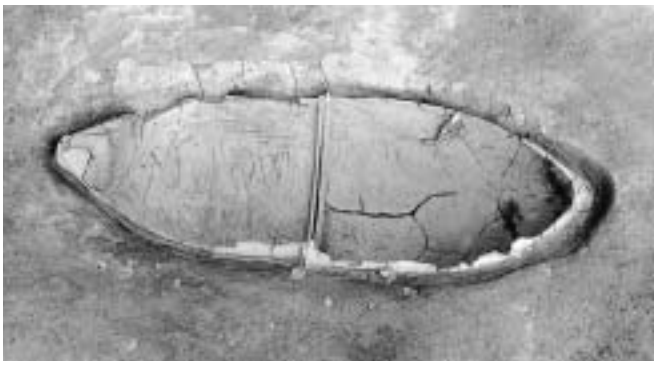

SJ0021（西から）

SJ0028（南から）

SJ0025（東から）

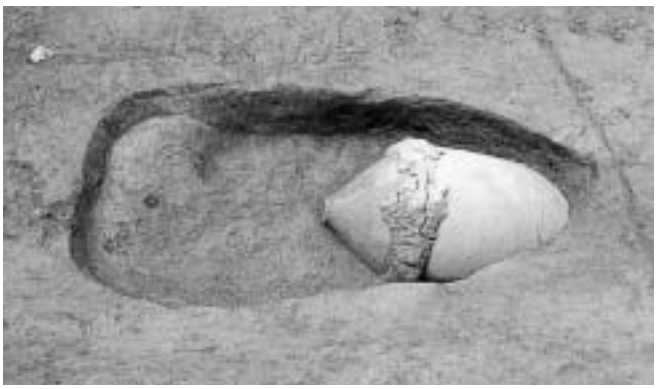

SJ0055（東から）

SJ0055人骨出土状況（東から）

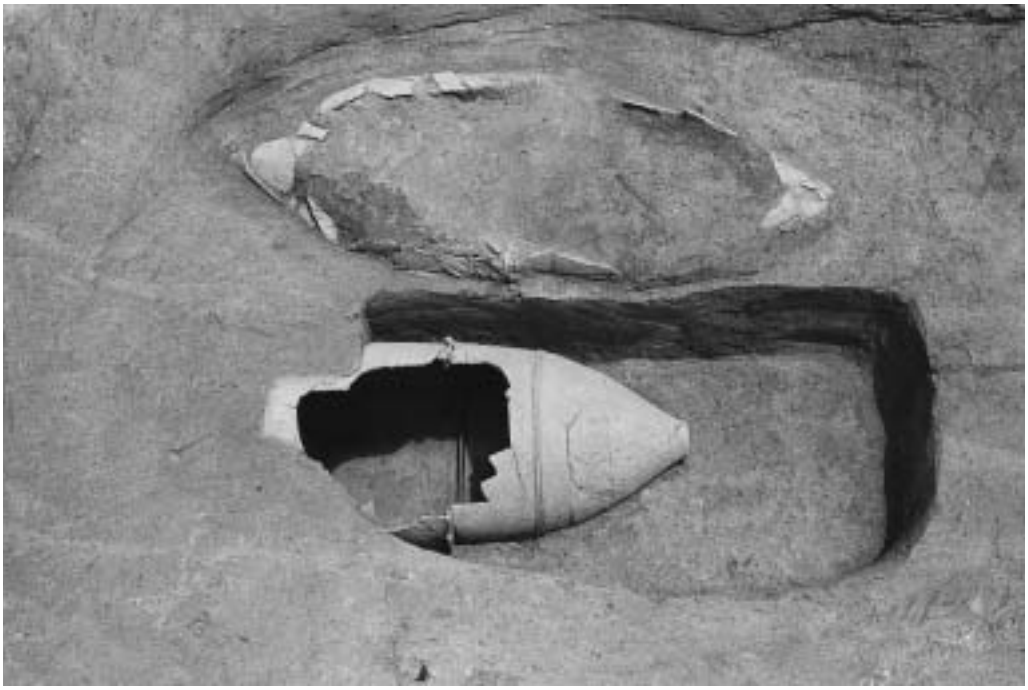

SJ0056（西から）

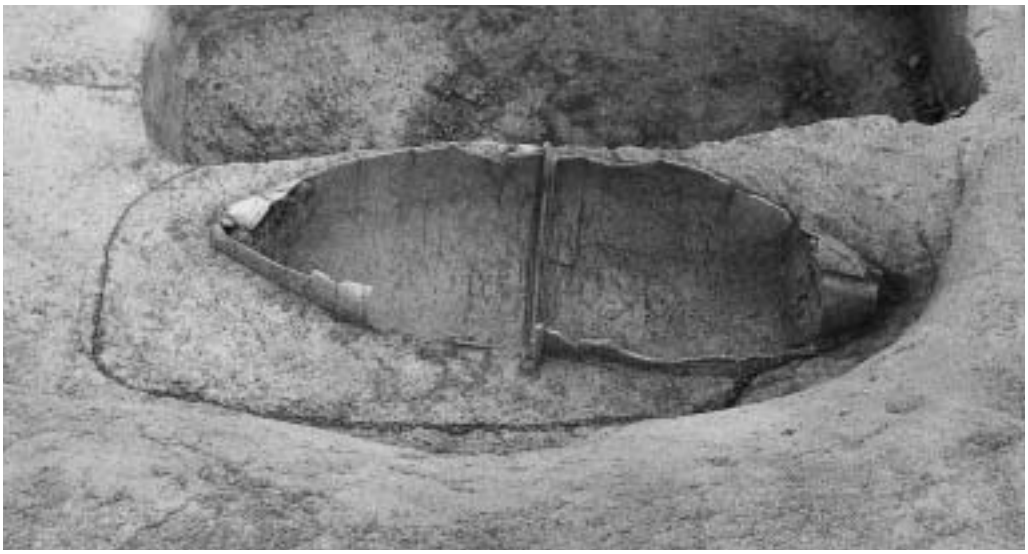

SJ0057（東から）

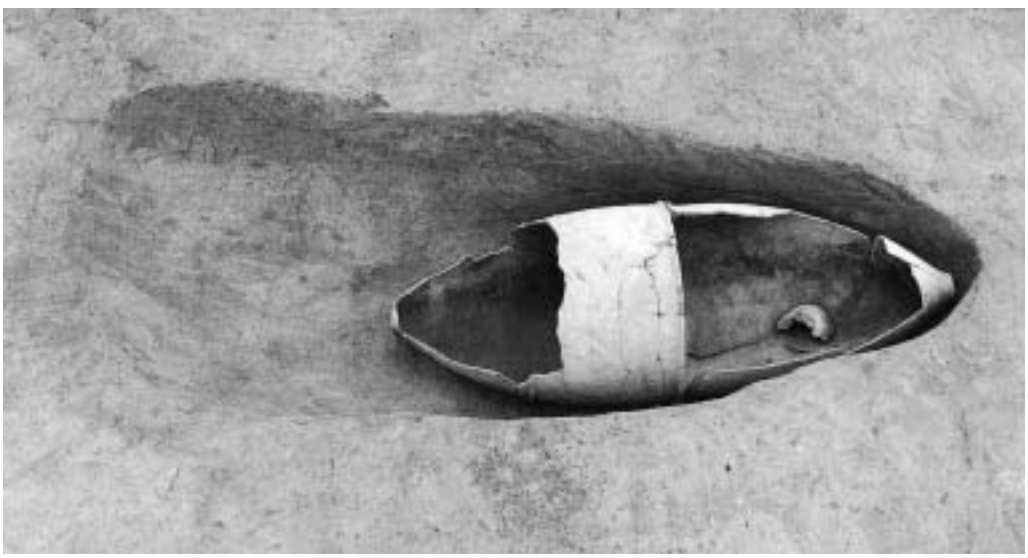

SJ0062（西から）

SJ0002下（98002071）

SJ0003下（98002073）

SJ0007下（98002805）

SJ0008下（98002809）

SJ0009上（98002801）

SJ0009下（98002802）

SJ0012下（98002807）

SJ0016上（99000001）

SJ0016下（99000002）

SJ0019上（98002827）

SJ0019下（99000003）

SJ0021南（98002890）

SJ0030上（99000106）

SJ0055上（99000115）

SJ0055下（99000102）

SJ0056上（99000074）

SJ0056下（99000103）

SJ0057下（99000075）

墓域B主要部（上空から　上が北東）

墓域B全景（南西上空から）

SJ0101（北西から）

SJ0103・0104（北東から）

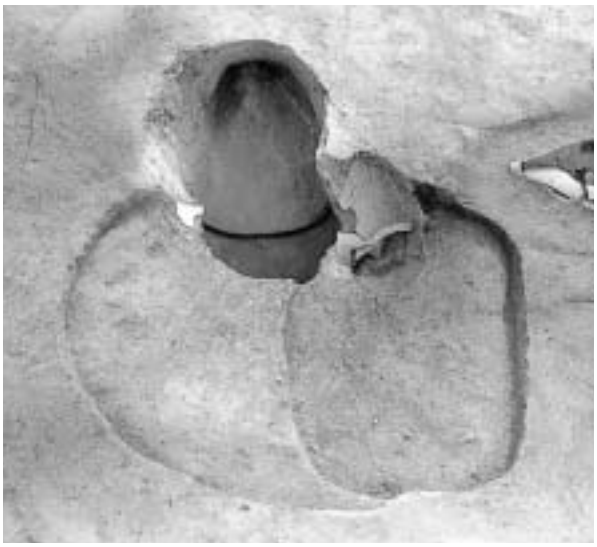

SJ0105・0106・0107（北から）

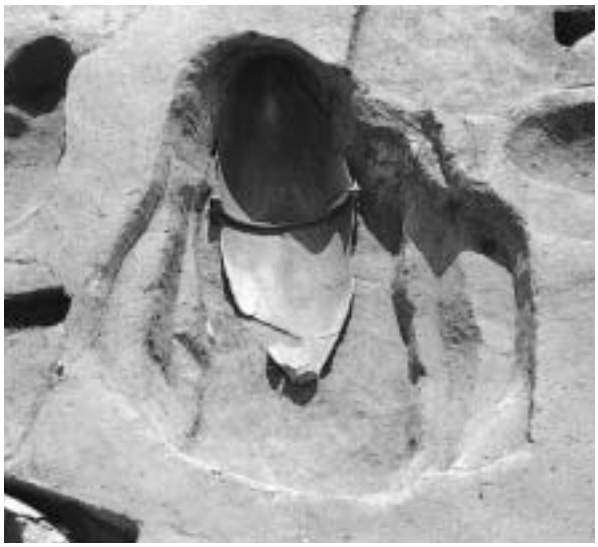

SJ0106（北から）

SJ0111（北から）

SJ0112・0113（南東から）

SJ0115（北から）

SJ0117（西から）

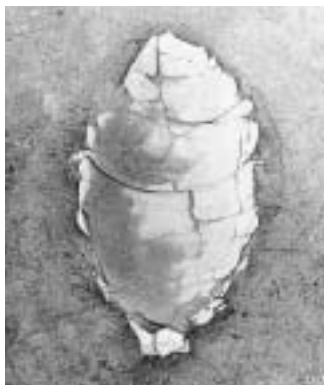

SJ0118（南東から）

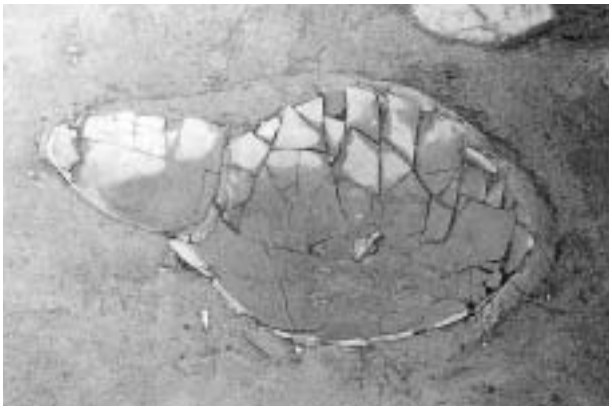

SJ0119（南西から）

SJ0123（南から）

SJ0121（西から）

SJ0125（南東から）

SJ0127（北東から）

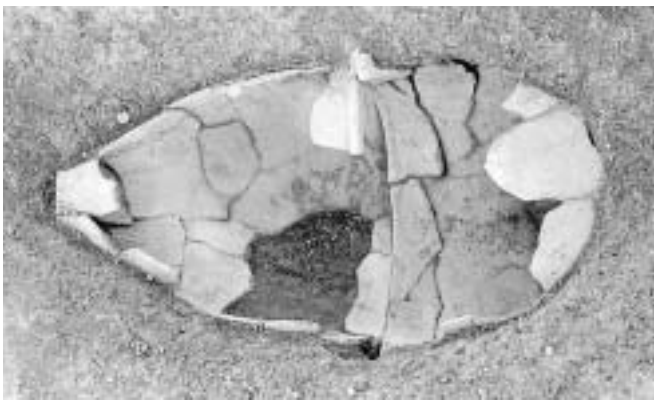

SJ0129（北から）

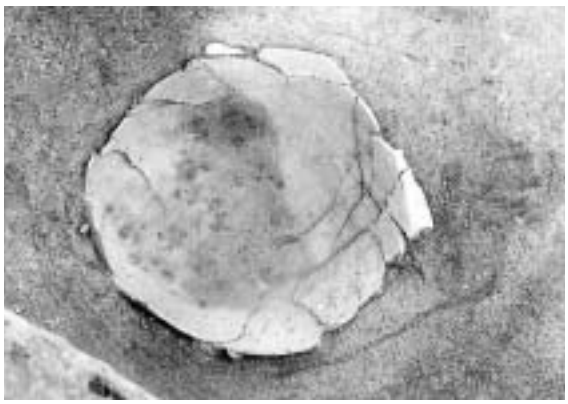

SJ0133（西から）

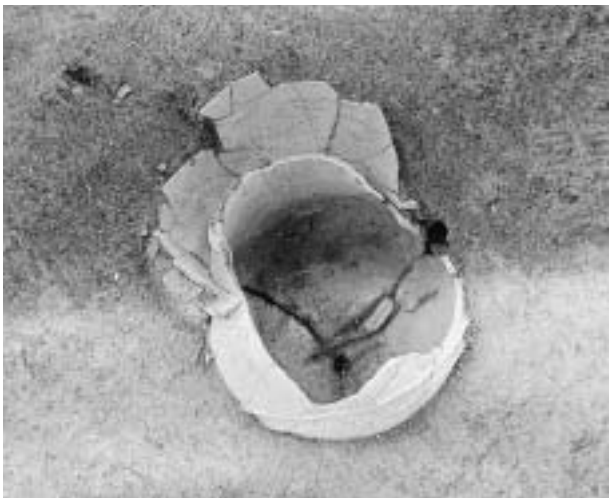

SJ0130（南東から）

SJ0131・0132（北西から）

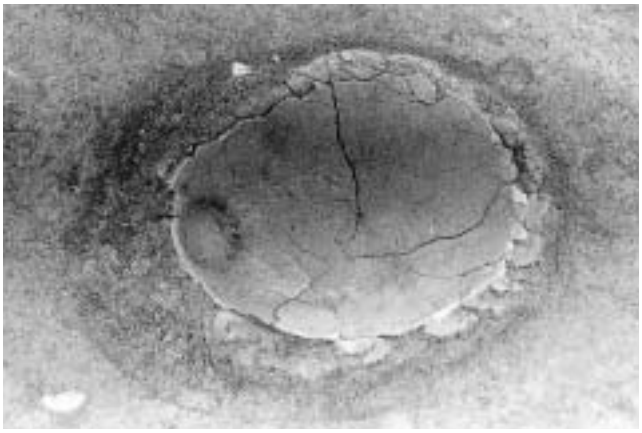

SJ0135（北西から）

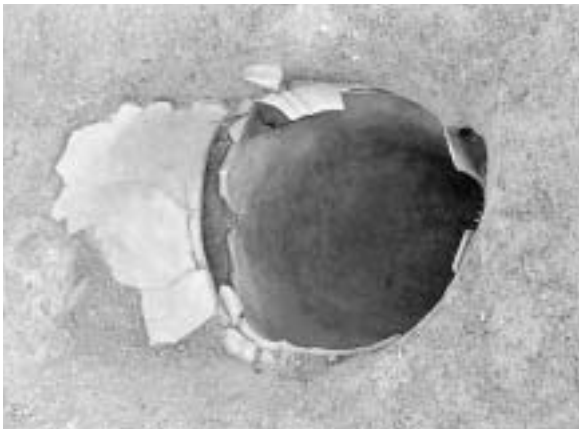

SJ0136（西から）

SJ0137（西から）

SJ0138（南から）

SJ0145（北から）

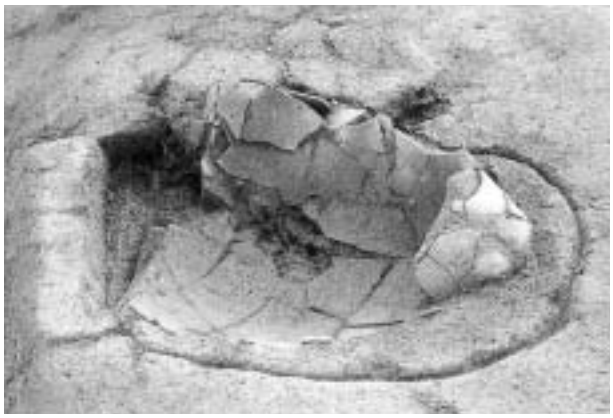

SJ0146（北から）

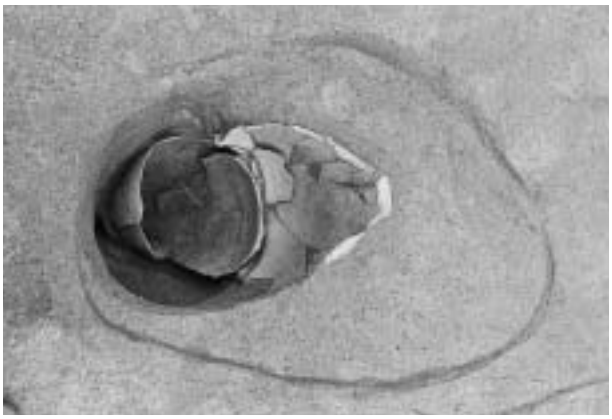

SJ0147（南西から）

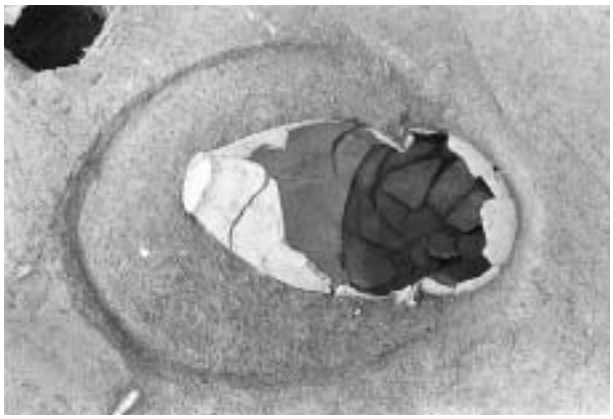

SJ0148（東から）

SJ0149（北西から）

SJ0150人骨出土状況（北から）

SJ0151・0152（南西から）

SJ0153（東から）

SJ0154（東から）

SJ0155（南西から）

SJ0158（北から）

SJ0156（北西から）

SJ0159（南東から）

SJ0159人骨出土状況（東から）

SJ0161（北西から）

SJ0163・0164（南から）

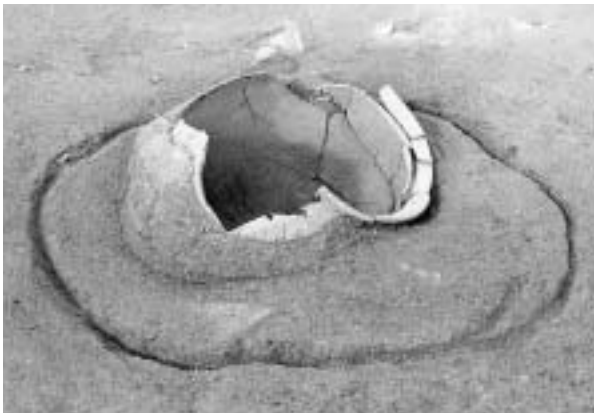

SJ0165（南から）

SJ0164（南西から）

SJ0166（東から）

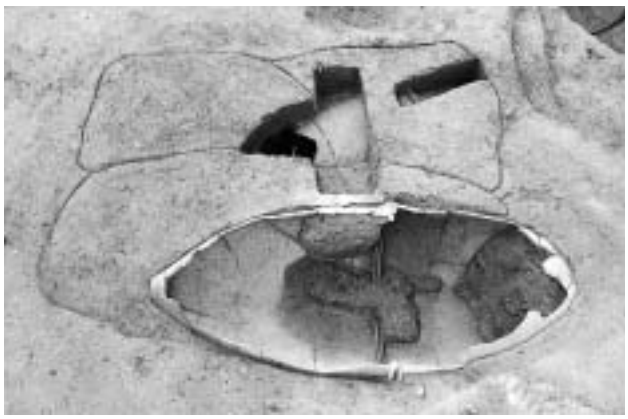

SJ0168（北東から）

SJ0169（北から）

SJ0170（北西から）

SJ0169人骨出土状況（南東から）

SJ0170人骨出土状況（北東から）

SJ0172（北から）

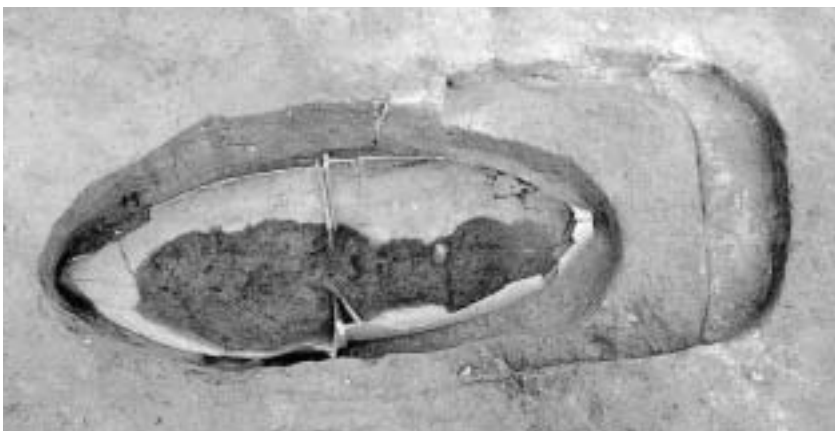

SJ0173（南から）

SJ0172・0173・0222（東から）

SJ0171（北西から）

SJ0174（西から）

SJ0177（南から）

SJ0180（北東から）

SJ0181（南から）

SJ0186（東から）

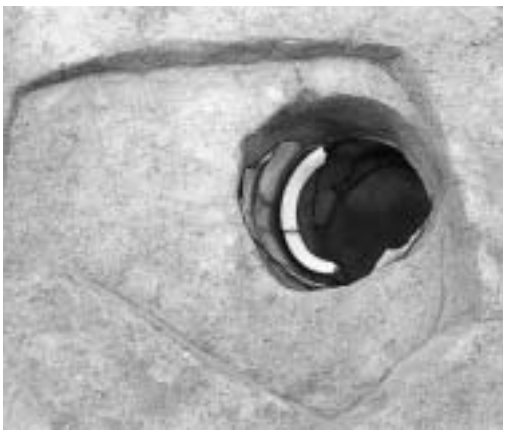

SJ0182（北東から）

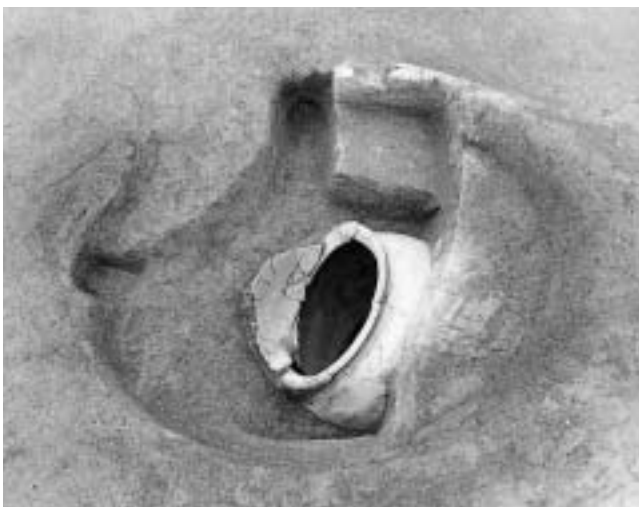

SJ0183（東から）

SJ0185（東から）

SJ0192（東から）

SJ0193（北東から）

SJ0197（北から）

SJ0199（北東から）

SJ0188（北西から）

SJ0196（北西から）

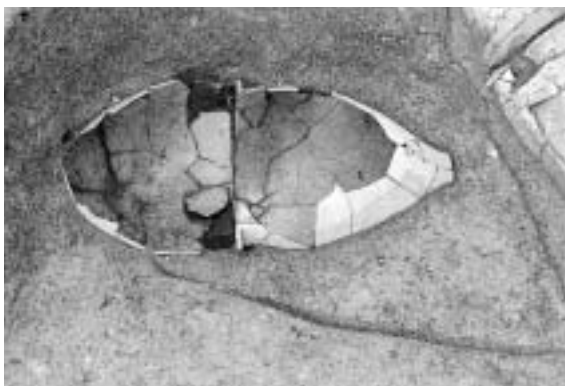

SJ0198（南東から）

SJ0200（東から）

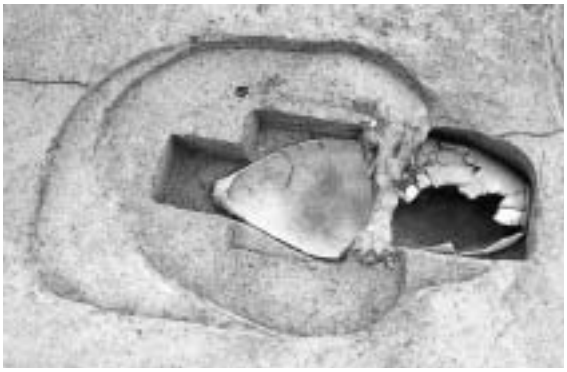

SJ0201（北西から）

SJ0203（北西から）

SJ0202人骨出土状況（南西から）

SJ0202（南東から）

SJ0204人骨出土状況（北東から）

SJ0204（東から）

SJ0211（東から）

SJ0205（東から）

SJ0206・0207・0208（北東から）

SJ0207（東から）

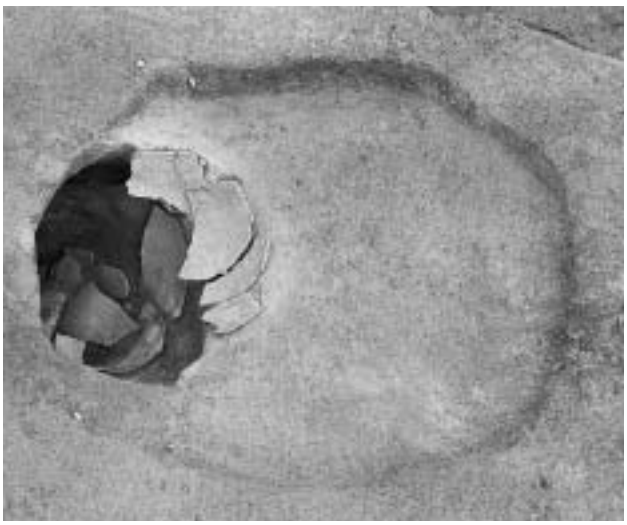

SJ0210（南西から）

SJ0210人骨出土状況（北から）

SJ0214（北から）

SJ0214粘土・石出土状況（東から）

SJ0213（北東から）

SJ0215（北西から）

SJ0218（北から）

SJ0219（西から）

SJ0217（北東から）

SJ0220（南西から）

SJ0221（北東から）

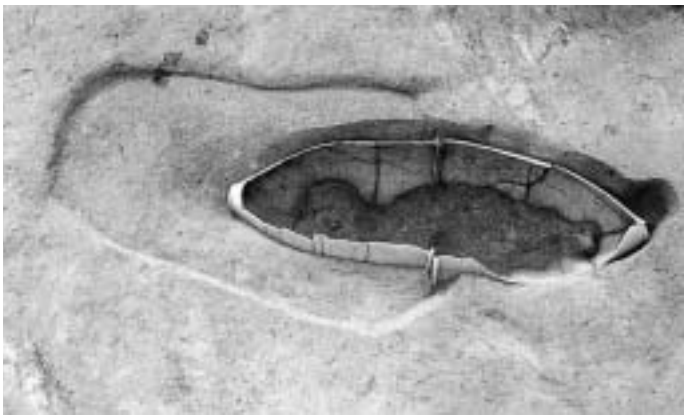

SJ0222（北から）

SJ0223（北から）

SJ0227（西から）

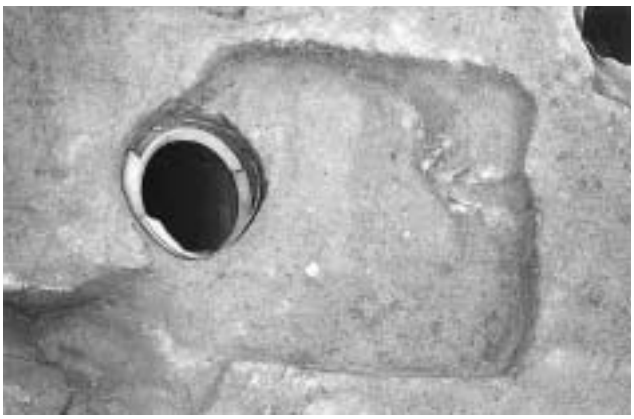

SJ0228（南西から）

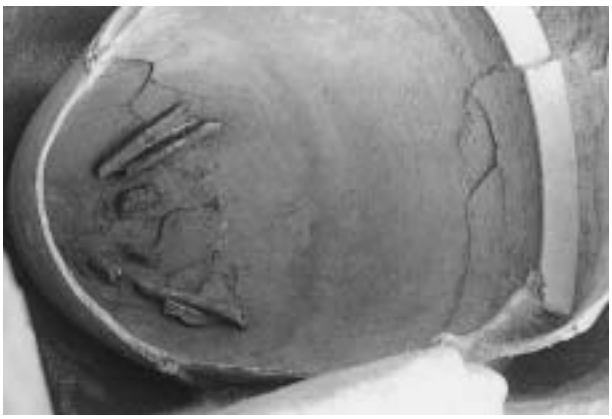

SJ0228人骨出土状況（南西から）

SJ0230（北西から）

SJ0238（北東から）

SJ0237（北東から）

SJ0241（北から）

SJ0243（南西から）

SJ0246（東から）

SJ0245（南から）

SJ0256（南東から）

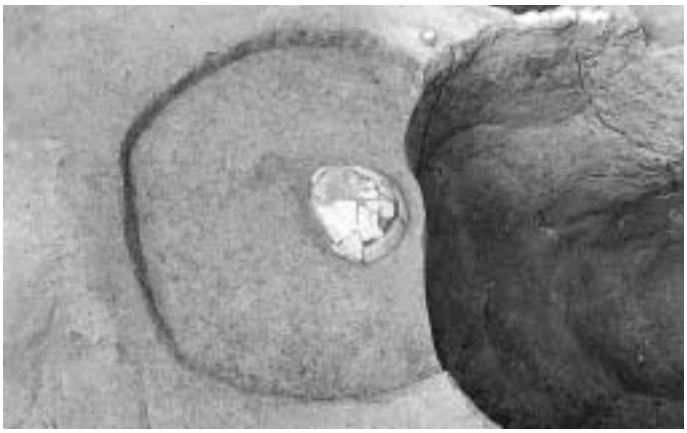

SJ0254（東から）

SJ0255（北から）

SJ0258（北東から）

SJ0259（南から）

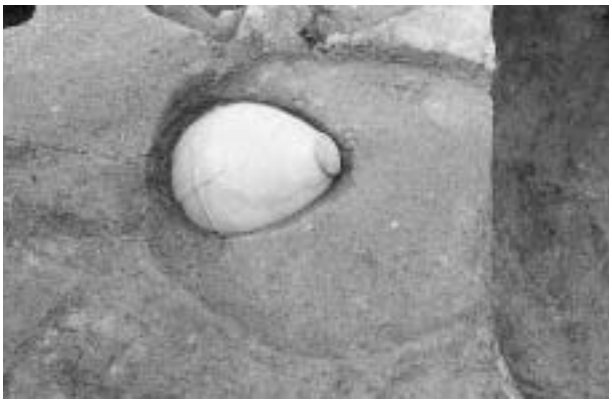

SJ0257（東から）

SJ0257人骨出土状況（東から）

SJ0260（東から）

SJ0260人骨出土状況（北東から）

SJ0261（東から）

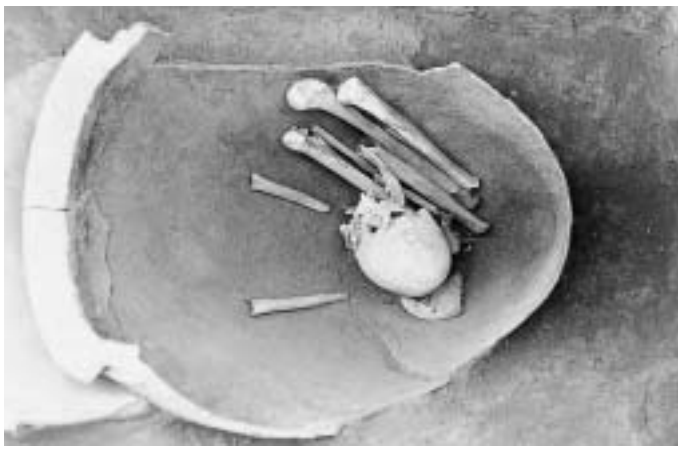

SJ0261人骨出土状況（東から）

SJ0263人骨出土状況（東から）

SJ0262・0263（北から）

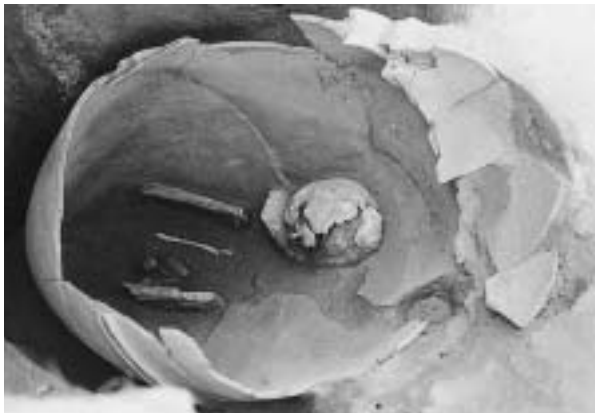

SJ0265人骨出土状況（南東から）

SJ0265（南から）

SJ0266（北東から）

SJ0267（南西から）

SJ0268（東から）

SJ0270（北西から）

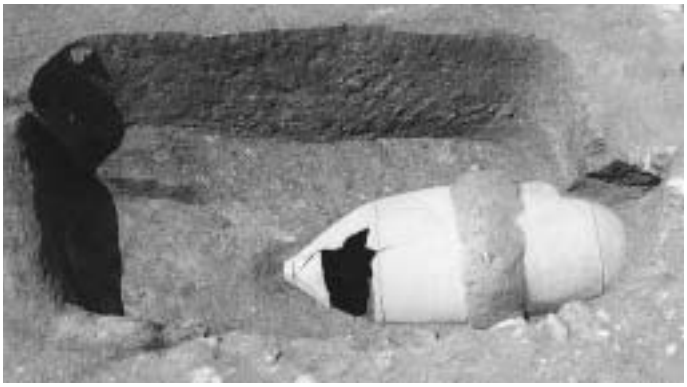

SJ0271（北東から）

SJ0272（北西から）

SJ0273（北西から）

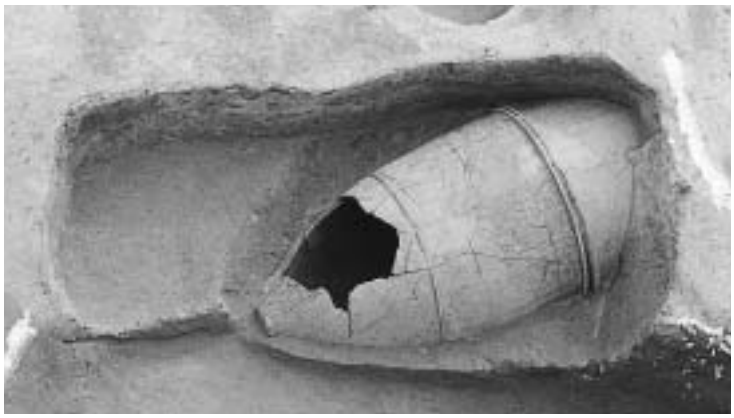

SJ0275（北から）

SJ0274（北東から）

SJ0274人骨出土状況（北西から）

SJ0276（北東から）

SJ0280（南東から）

SJ0281人骨出土状況（北東から）

SJ0283（南から）

SJ0282（南から）・人骨出土状況（北から）

SJ0287（東から）

SJ0288（東から）

SJ0289（西から）

SJ0290人骨出土状況（南から）

SJ0291（南から）

SJ0291人骨・貝輪出土状況（南から）

SJ0291貝輪出土状況（北から）

SJ0293（西から）

SJ0293人骨出土状況（南東から）

SJ0292（南東から）

SJ0295（南東から）

SJ0296（南東から）

SJ0297（南西から）

SJ0299（北から）

SJ0303（北東から）

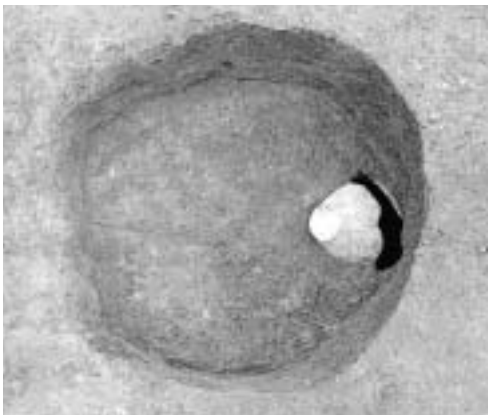

SJ0304（北東から）

SJ0300（北から）

SJ0305（北東から）

SJ0308（東から）

SJ0309（北東から）

SJ0311（北東から）

SJ0312（北東から）

SJ0326（東から）

SJ0324（北東から）

SJ0324・0325（南東から）

SJ0324人骨出土状況（北東から）

SJ0325（南西から）

SJ0325人骨出土状況（南西から）

SJ0322（南西から）

SJ0333（北東から）

SJ0338（北東から）

SJ0331（北東から）

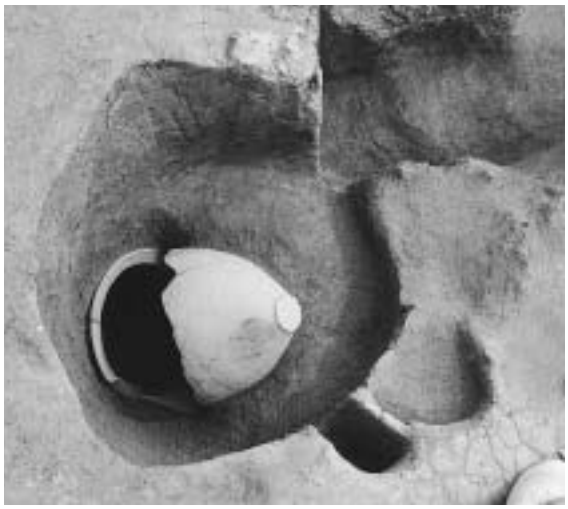

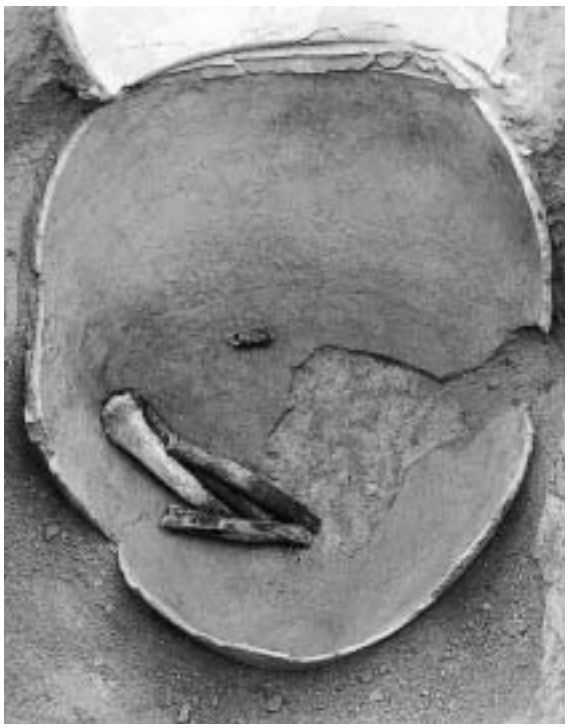

SJ0337（南西から）・人骨出土状況（南東から）

SP0319（北西から）

SP0319粘土検出状況（南西から）

SP0264（東から）

SP0247（南から）

SP0301（南西から）

SP0340（北西から）

SP0334・0335・0336（北から）

SP0284・0286（西から）

SC0229（北から）

SP0285（西から）

SK0195（東から）

SK0139土層（西から）

SK0139遺物出土状況（西から）

SK0139（北から）

SK0143（東から）

SK0143土層（西から）

SK0339（西から）

SX0294（北から）

SX0298（北西から）

SX0316（北東から）

SX0313（南西から）

SX0313鉄鏃出土状況（西から）

SJ0107下（99001761）

SJ0130下（99000237）

SJ0136下（99000113）

SJ0142下（99001249）

SJ0147下（99000128）

SJ0148上（99000120）

SJ0149（99000072）

SJ0151上（99000133）

SJ0151下（99000131）

SJ0154下（99000104）

SJ0158（99000204）

SJ0185下（99001242）

SJ0159上（99000240）

SJ0159下（99001116）

SJ0165（99001751）

SJ0166上（99001292）

SJ0167下（99001231）

SJ0171上（99001224）

SJ0174上（99001236）

SJ0177下（99001241）

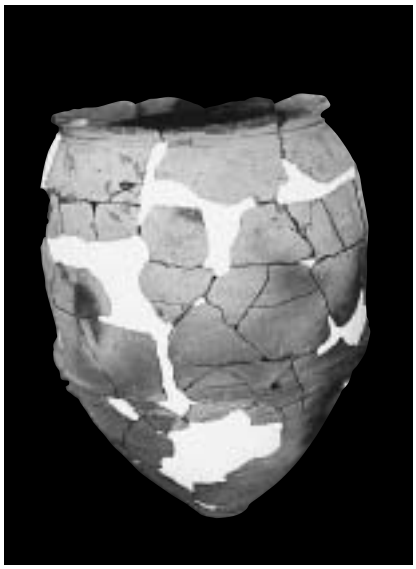

SJ0180（99001795）

SJ0181下（99001763）

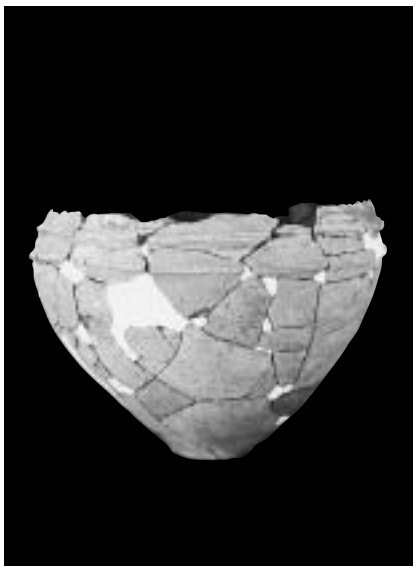

SJ0183上（99001757）

SJ0183下（99001758）

SJ0182下（99001230）

SJ0185上（99001243）

SJ0187上（99001806）

SJ0187下（99001793）

SJ0191上（99001754）

SJ0191下（99001800）

SJ0193下（99001799）

SJ0196上（99001787）

SJ0199（01003475）

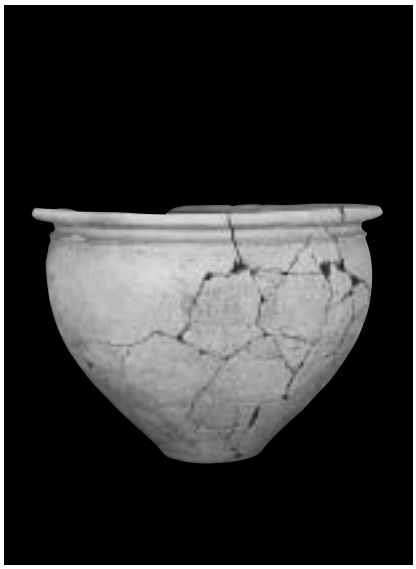

SJ0200上（99001759）

SJ0202下（99001804）

SJ0203上（99001789）

SJ0205（99001913）

SJ0206下（99001809）

SJ0207上（99001798）

SJ0207下（99001797）

SJ0208上（99001824）

SJ0208下（99001810）

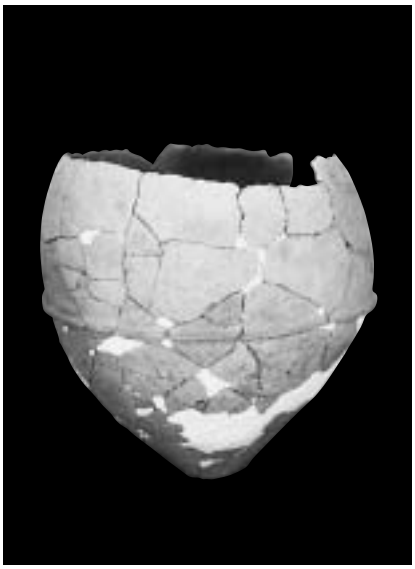

SJ0210上（99001812）

SJ0210下（99001811）

SJ0211上（99001820）

SJ0213上（99001817）

SJ0214上（99001807）

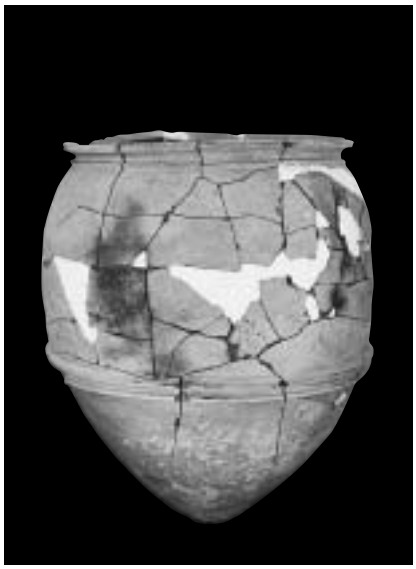

SJ0214下（99001802）

SJ0217上（99001912）

SJ0217下（99001918）

SJ0220上（99001899）

SJ0220下（99001825）

SJ0221上（99001900）

SJ0221下（99001901）

SJ0222上（99001826）

SJ0222下（99001902）

SJ0223上（99001818）

SJ0223下（99001823）

SJ0228上（99001909）

SJ0228下（99001814）

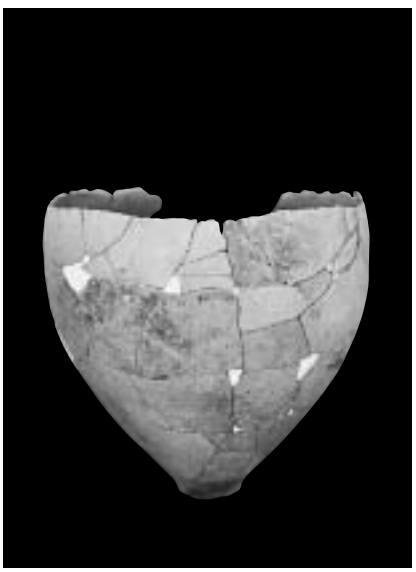
SJ0227上（00000222）

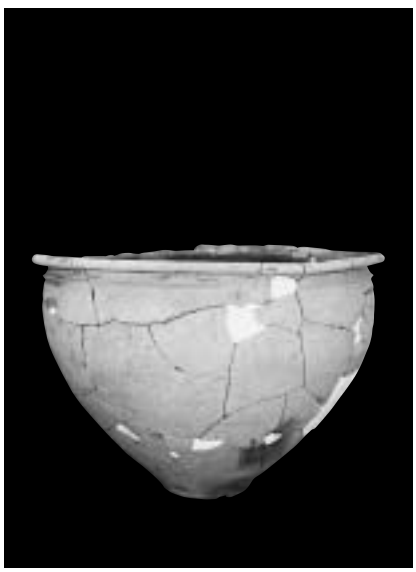
SJ0234上（99001879）

SJ0234下（99001905）

SJ0235下（00001181）

SJ0237上（99002680）

SJ0237下（99001910）

SJ0236上（00001195）

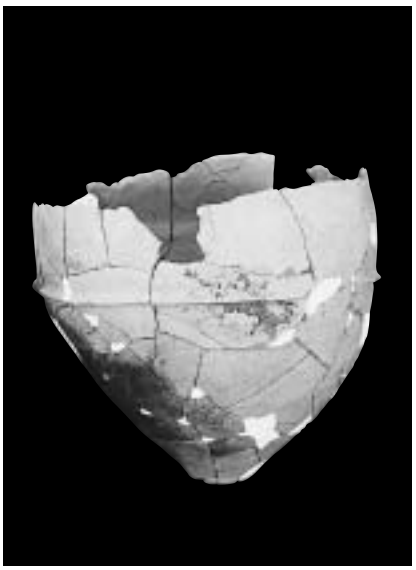

SJ0241上（99001920）

SJ0241下（99001914）

SJ0238上（99001916）

SJ0242上（99001919）

SJ0242下（99002684）

SJ0243下（00001172）

SJ0244下（99001915）

SJ0254下（99002678）

SJ0256上（99001921）

SJ0257上（00000305）

SJ0258下（00001926）

SJ0259上（00000031）

SJ0260上（99001822）

SJ0260下（99001819）

SJ0261上（00000032）

SJ0261下（00000223）

SJ0262下（99001907）

SJ0263上（99001882）

SJ0266上（01003189）

SJ0267上（99001880）

SJ0268下（00000352）

SJ0271上（00000034）

SJ0271下（99002683）

SJ0270上（00000033）

SJ0272上（00000035）

SJ0272下（00000041）

SJ0275上（00000225）

SJ0279上（00001173）

SJ0279下（00001174）

SJ0276下（00000226）

SJ0281上（00000037）

SJ0281下（00000038）

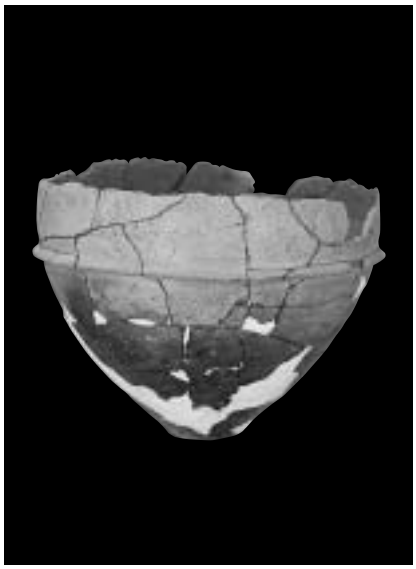

SJ0280上（00000306）

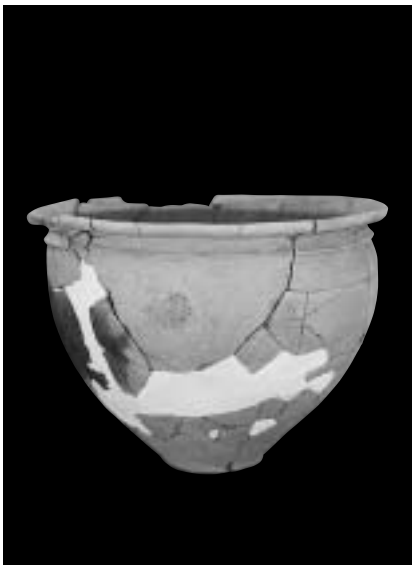

SJ0282上（00000040）

SJ0282下（00000039）

SJ0283下（00000228）

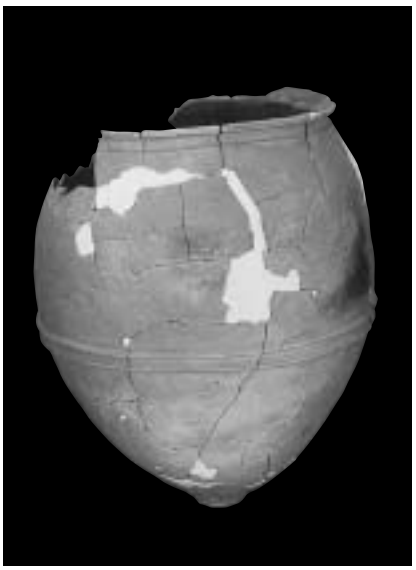

SJ0287下（00001213）

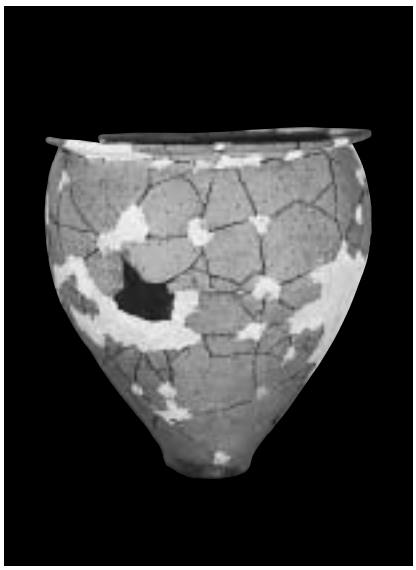

SJ0289下（00001184）

SJ0290下（00000231）

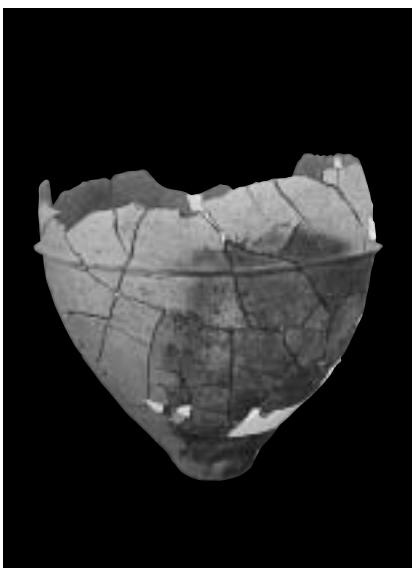

SJ0293上（00000312）

SJ0299上（01003391）

SJ0305上（99000008）

SJ0305下（99000205）

SJ0307（00000307）

SJ0312下（00001178）

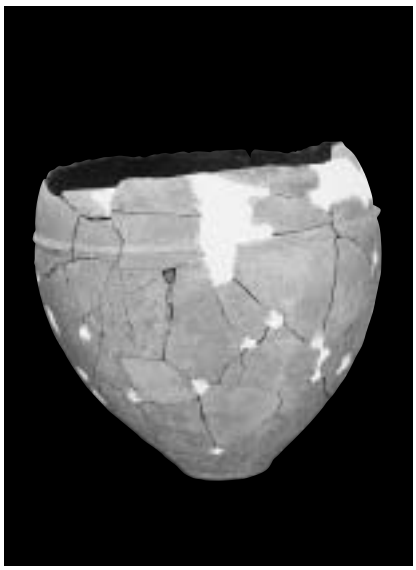

SJ0317上（00001175）

SJ0317下（00001176）

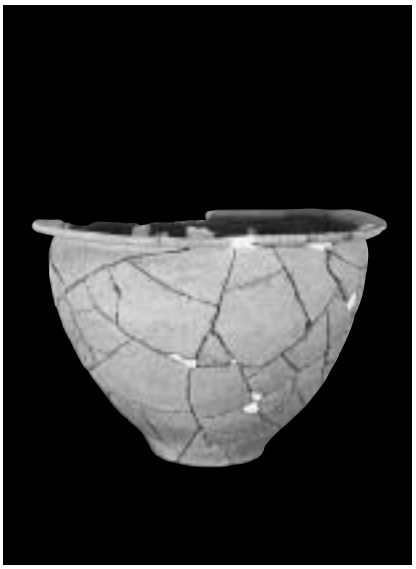

SJ0322上（00001294）

SJ0324上（00001201）

SJ0324下（00001217）

SJ0327上（00001218）

SJ0331上（01005135）

SJ0331下（01005136）

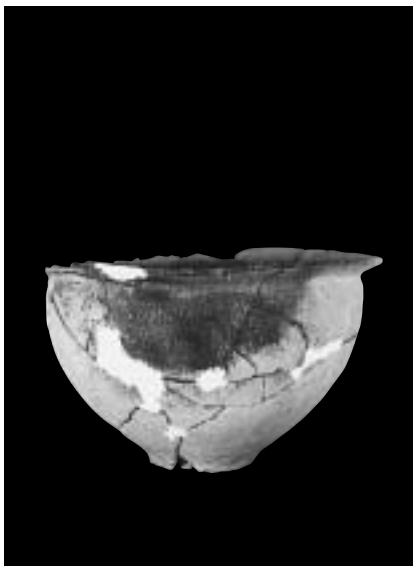

SJ0332上（00000433）

SJ0332下（00000434）

SJ0333（00001874）

SJ0337下（00001220）

SJ0338上（00001916）

SP0320出土土器（00000313）

SJ0291出土貝輪（97000089）

SX0313出土鉄鏃
（01003469）

SK0139出土鉄製品
（97002247）

SK0139出土土器（01003050）

SK0139出土土器（01003045）

SK0139出土土器（01003051）

SK0343出土土器（01005124）

墓域C全景（西上空から）

墓域C主要部（上空から　上が北西）

SJ1004（北東から）

SJ1001（西から）

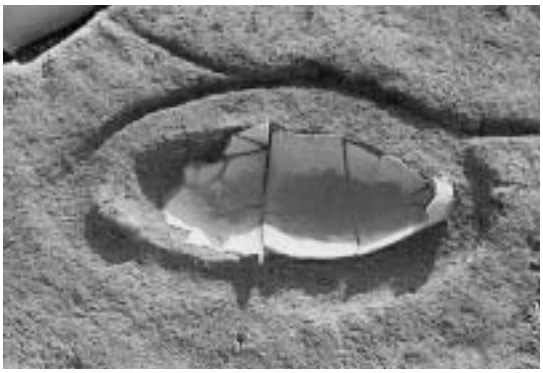

SJ1011（北東から）

SJ1006（西から）

SJ1012（南東から）

SJ1014（北東から）

SJ1014人骨出土状況（北西から）

SJ1015（北西から）

SJ1015人骨出土状況（南東から）

SJ1021（西から）

SJ1019・1020（北東から）

SJ1023・1024（北東から）

SJ1022（南西から）

SJ1026（南東から）

SJ1027（北東から）

SJ1028・1029（北から）

SJ1035人骨出土状況（東から）

SJ1035（南から）

SJ1037・1038（北東から）

SJ1037（東から）

SJ1038人骨出土状況（南東から）

SJ1039（南西から）

SJ1042（北東から）

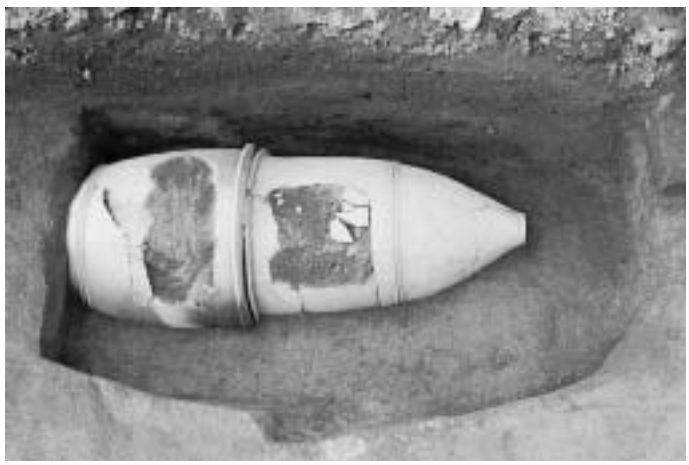

SJ1040・SJ1040人骨出土状況（北東から）

SJ1041人骨出土状況（南東から）

SJ1041（北西から）

SJ1044人骨出土状況（南東から）

SJ1043・1044（南東から）

SJ1047（北東から）

SJ1048（北西から）

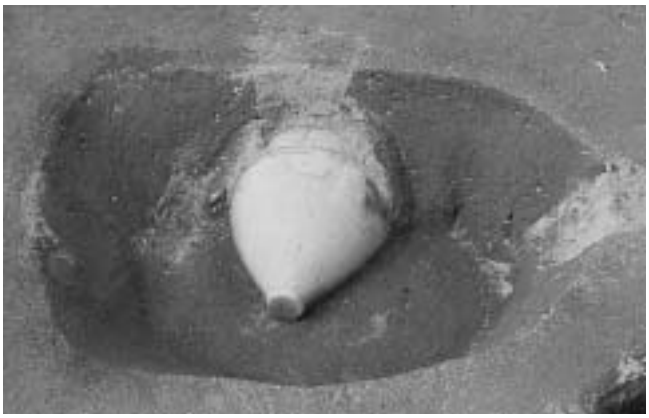

SJ1049（南東から）

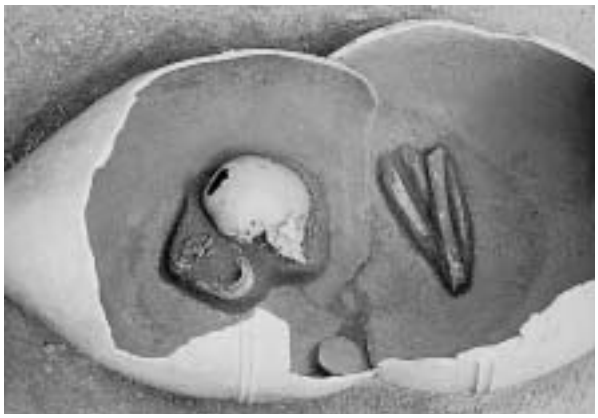

SJ1049人骨出土状況（南西から）

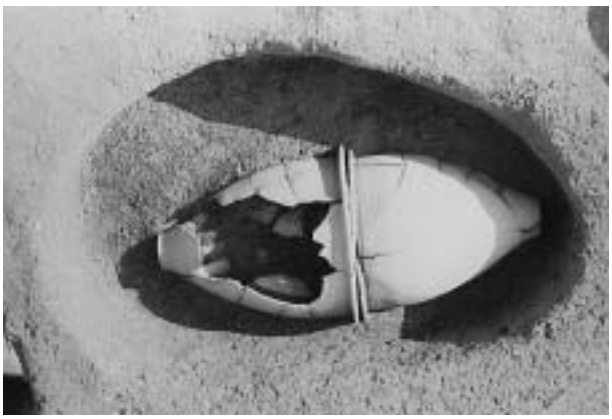

SJ1050（南東から）

SJ1054（西から）

SJ1053（北東から）

SJ1056人骨出土状況（北東から）

SJ1056（北東から）

SJ1058（北東から）

SJ1059（北東から）

SJ1062（北東から）

SJ1060（東から）

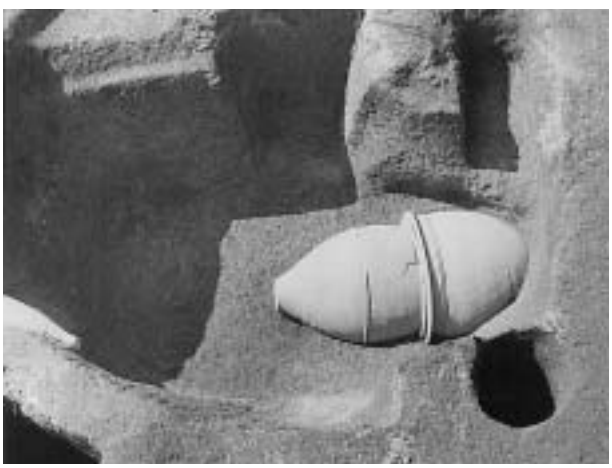

SJ1065（北東から）

SJ1063・1064（北東から）

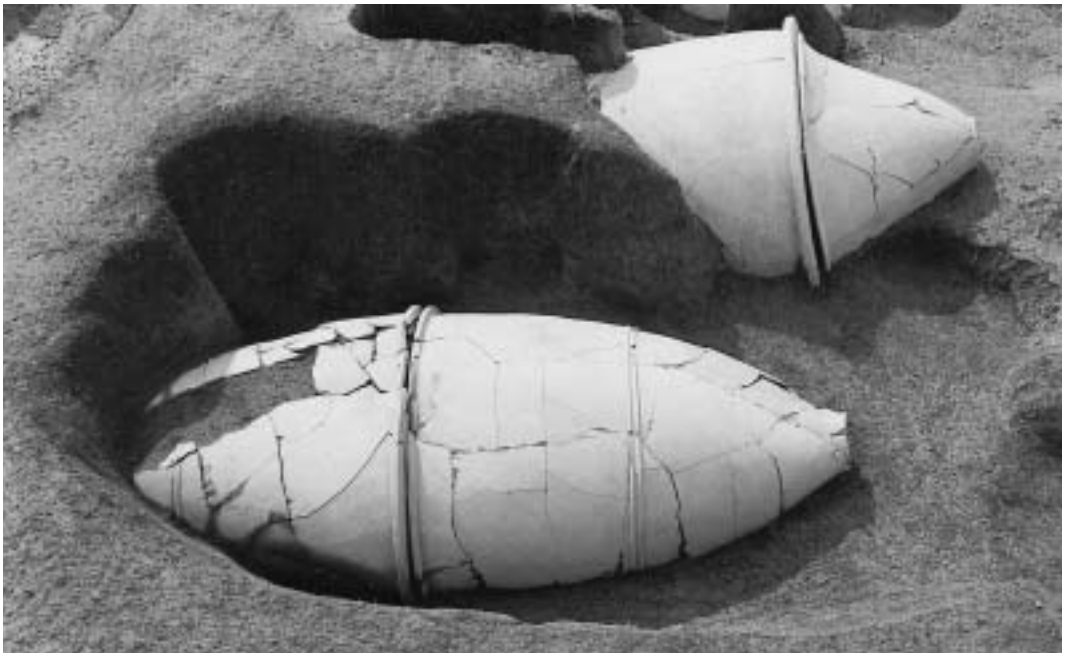

SJ1067
（南東から）

SJ1068
（東から）

SJ1069
人骨出土状況
（南西から）

SJ1071
（北西から）

SJ1073
（北東から）

SJ1073
人骨出土状況
（南西から）

SJ1072（南東から）

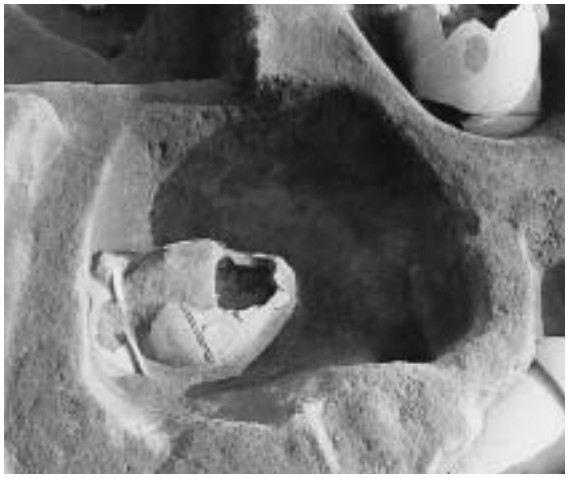

SJ1070（北西から）

SJ1075（東から）

SJ1074（南東から）

SJ1077（南西から）

SJ1076・人骨出土状況（北東から）

SJ1078（西から）

SJ1080（北東から）

SJ1081（南から）

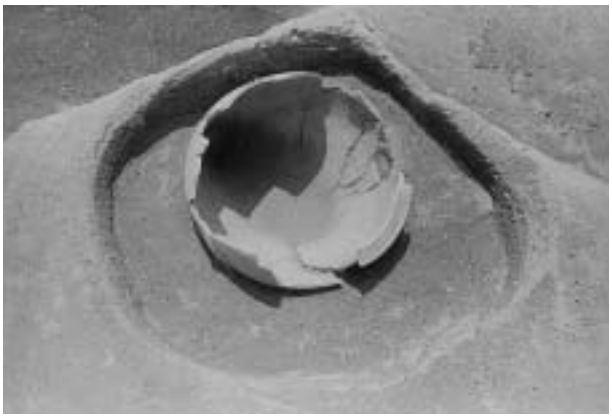

SJ1082（西から）

SJ1084（北から）

SJ1087（北から）

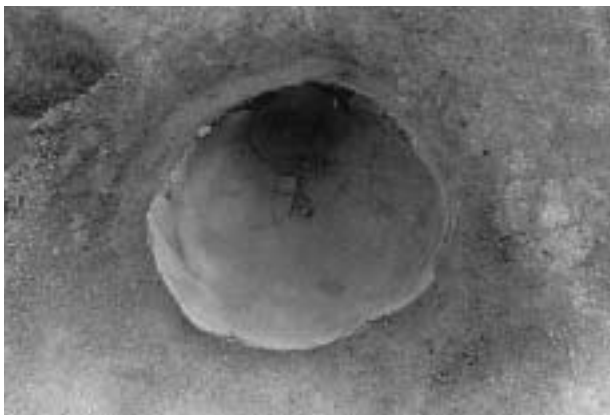

SJ1088（北から）

SJ1089（南から）

SJ1092（北西から）

SJ1095（北西から）

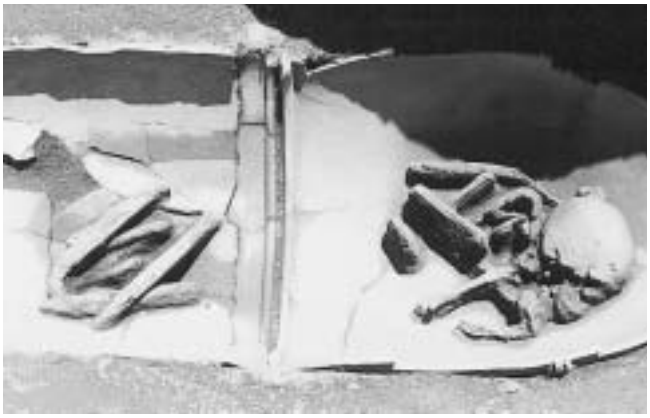

SJ1095人骨出土状況（北西から）

SJ1096（北西から）

SJ1096人骨出土状況（東から）

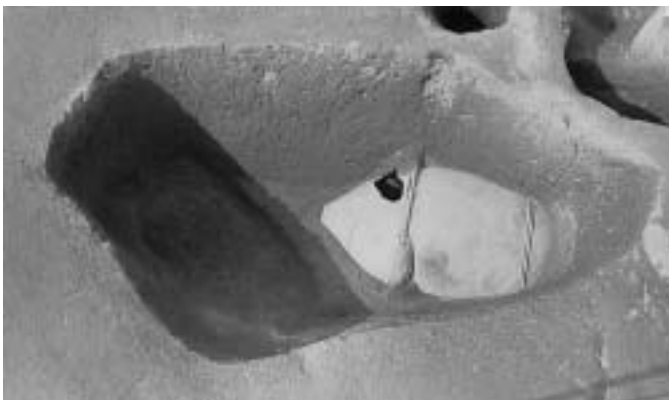

SJ1097（南から）

SJ1097人骨出土状況（南から）

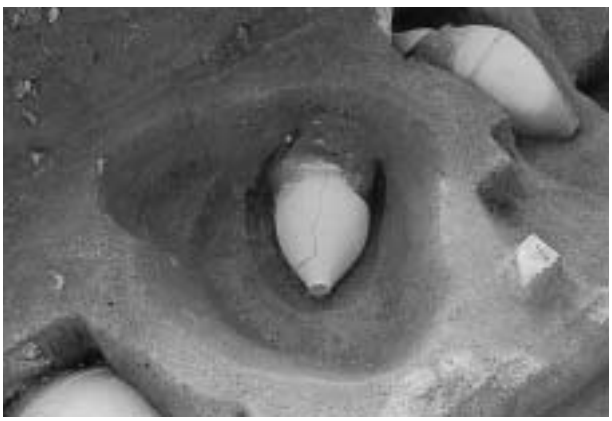

SJ1101（東から）

SJ1102（北西から）

SJ1104（北東から）

SJ1104石剣・石鏃・人骨出土状況（北東から）

SJ1105（西から）

SJ1106人骨出土状況（南東から）

SJ1106（北東から）

SJ1110（北東から）

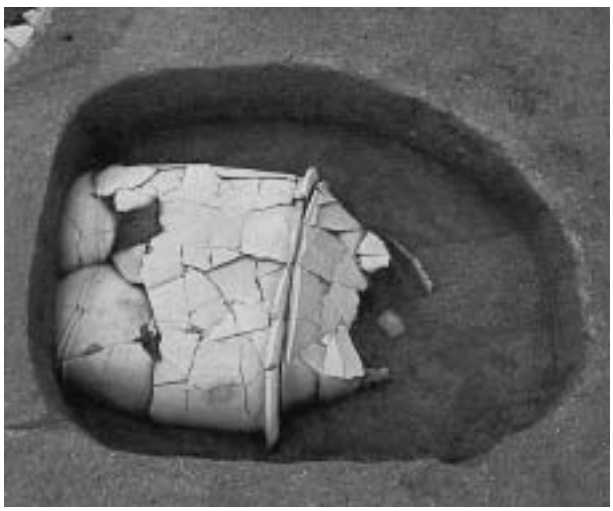

SJ1111（南東から）

SJ1114（北西から　左はSJ1131）

SJ1113（北東から）

SJ1116（南西から）

SJ1117（北西から）

SJ1123（東から）

SJ1123（北東から）

SJ1127（東から）

SJ1130（北東から）

SJ1128（西から）

SJ1131（南西から）

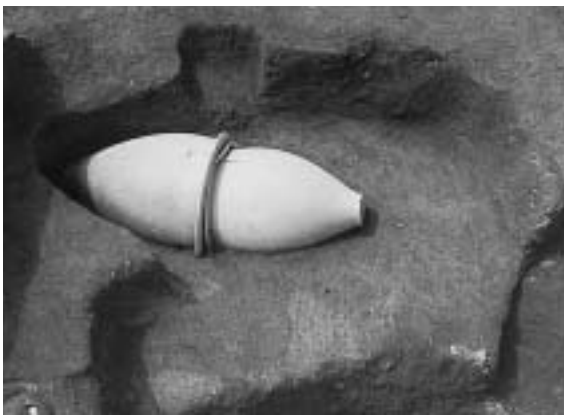

SJ1132（南東から）

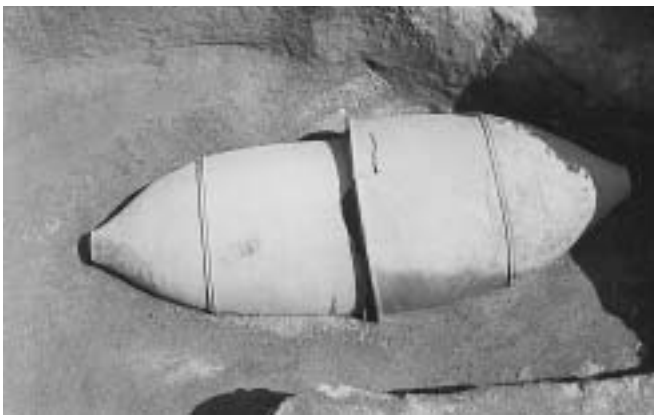

SJ1134（北西から）

SJ1135（北西から）

SJ1137・1141（南東から）

SJ1138（南東から）

SJ1140（東から）

SJ1143（南から）

SJ1146（北から）

SJ1148（南東から）

SJ1148人骨出土状況（北東から）

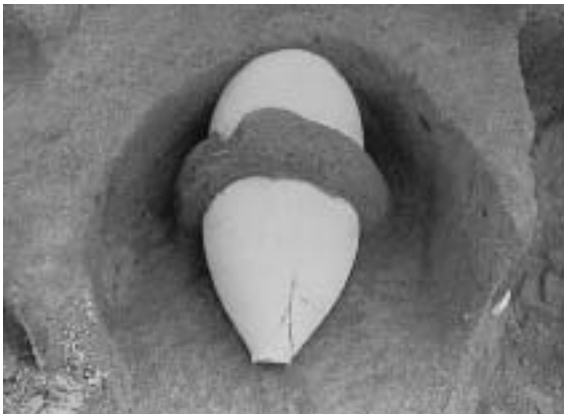

SJ1169（北東から）

SJ1154（南東から）

SJ1170人骨出土状況（南東から）

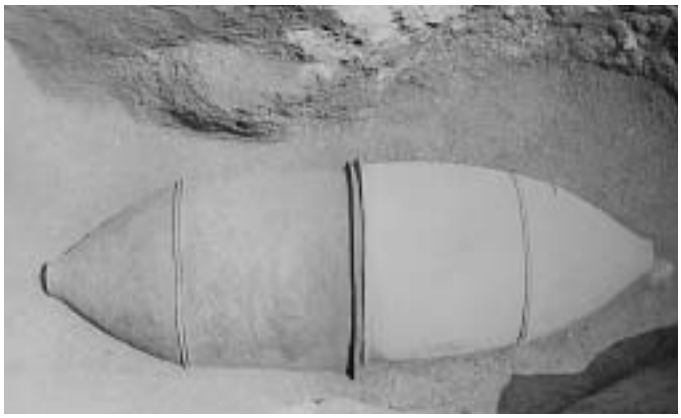

SJ1170（南西から）

SJ1171・1172・1173（北東から）

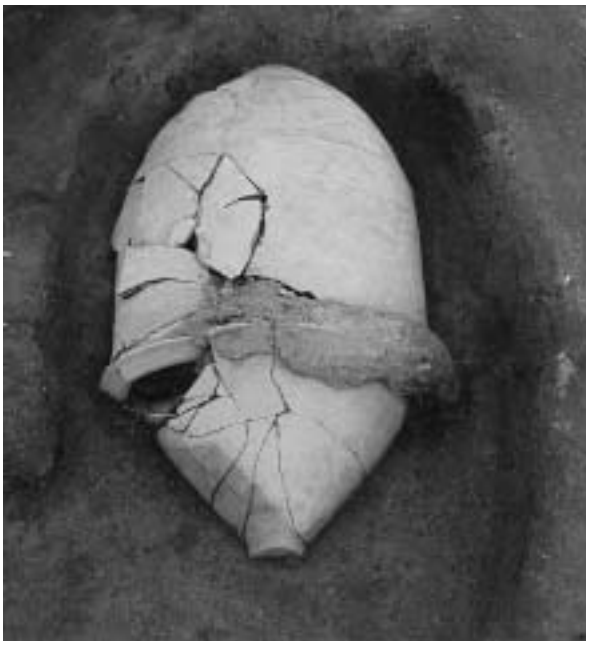

SJ1173（南東から）

SJ1173人骨出土状況（南東から）

SJ0281人骨出土状況（南東から）

SJ0259人骨出土状況（東から）

SJ1135人骨出土状況（南西から）

SJ1105人骨出土状況（南から）

SK1107（南西から）

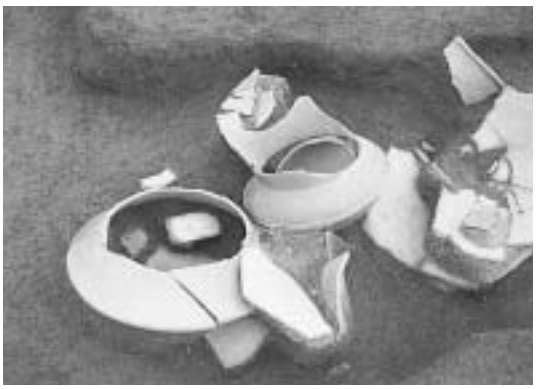

SK1107遺物出土状況（南西から）

SK1107遺物出土状況（北東から）

SK1108（北東から）

SK1125（北東から）

SK1156（西から）

SK1156遺物出土状況（北から）

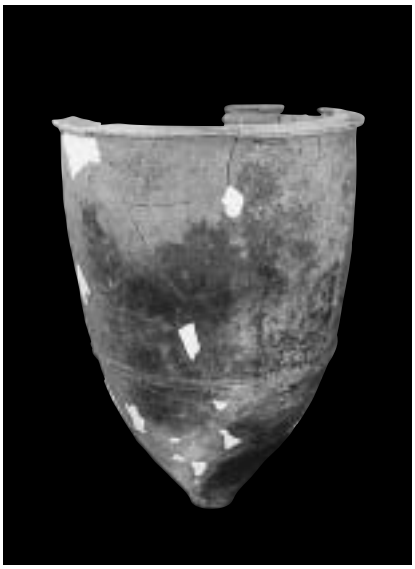

SJ1006上（01000155）

SJ1007上（01000169）

SJ1007下（01000170）

SJ1012上（01000225）

SJ1012下（01000226）

SJ1014上（01000163）

SJ1015上（01001214）

SJ1015下（01000160）

SJ1020下（01000224）

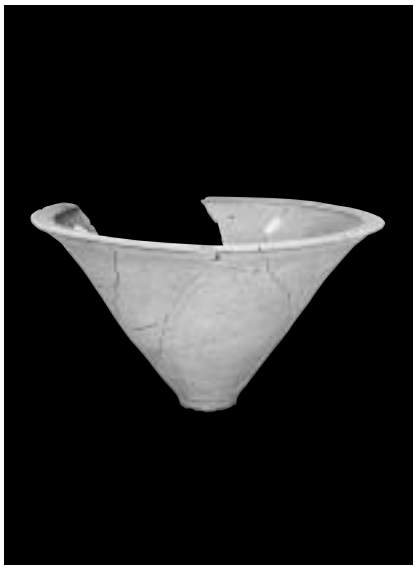

SJ1022上（01000173）

SJ1022下（01000174）

SJ1023下（01000229）

SJ1024上（01000164）

SJ1024下（01000175）

SJ1026下（01000157）

SJ1027上（01000165）

SJ1027下（01000161）

SJ1029上（01000166）

SJ1033北（01000172）

SJ1033南（01000227）

SJ1038上（00001875）

SJ1035上（00001974）

SJ1035下（01000158）

SJ1039上（00001854）

SJ1039下（00001855）

SJ1040上（00001861）

SJ1040下（00001860）

SJ1041上（00001872）

SJ1041下（00001869）

SJ1042上（01002863）

SJ1042下（01002864）

SJ1043西（01002866）

SJ1044上（00001876）

SJ1044下（00001836）

SJ1045上（00001295）

SJ1045下（00001296）

SJ1047下（00001857）

SJ1048上（00001858）

SJ1048下（00001870）

SJ1049上（00001852）

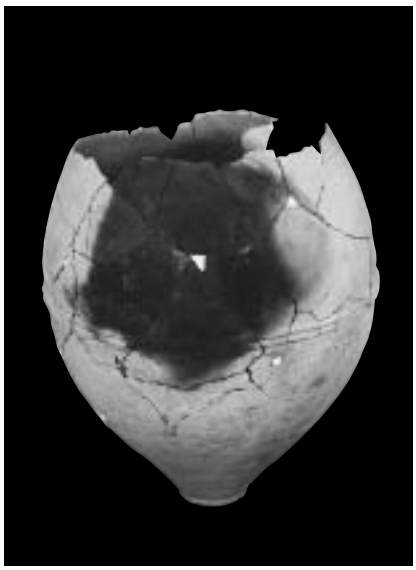
SJ1049下（00001853）

SJ1050下（00001923）

SJ1051上（00001964）

SJ1051下（00001837）

SJ1052下（01000176）

SJ1053上（01000167）

SJ1053下（01000177）

SJ1054a（01001216）

SJ1056上（00001863）

SJ1056下（00001871）

SJ1054b（01000232）

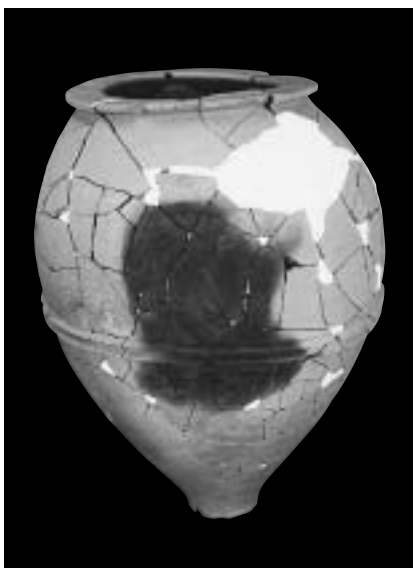

SJ1058下（00001859）

SJ1059上（00001806）

SJ1059下（00001807）

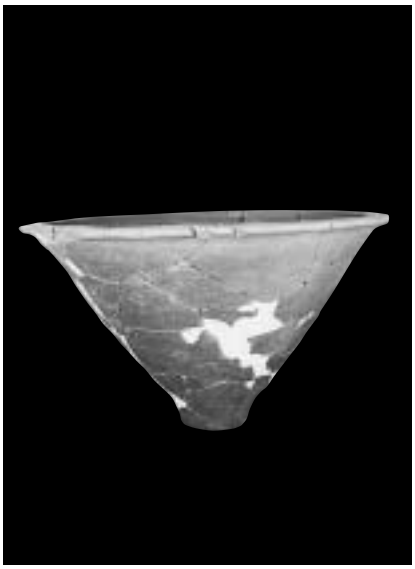
SJ1060上（00001924）

SJ1061下（01000230）

SJ1061上（01001272）

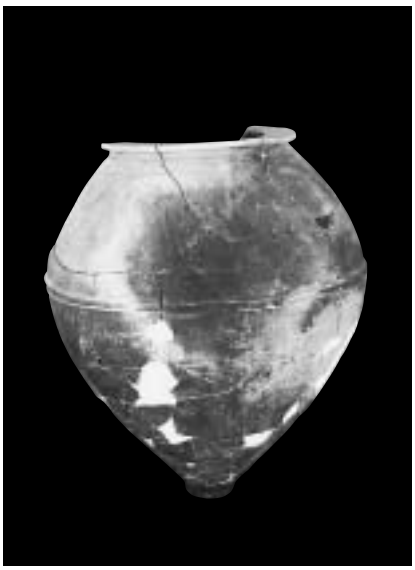
SJ1062下（00001887）

SJ1063上（00001363）

SJ1063下（00001399）

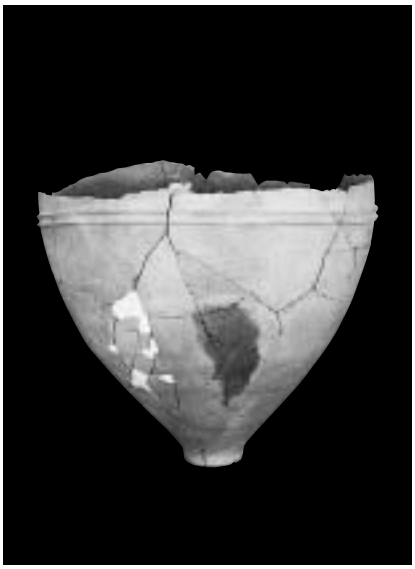
SJ1064上（00001808）

SJ1064下（00001809）

SJ1065下（01000241）

SJ1066上（00001810）

SJ1066下（00001364）

SJ1067上（00001813）

SJ1067下（00001822）

SJ1068上（00001835）

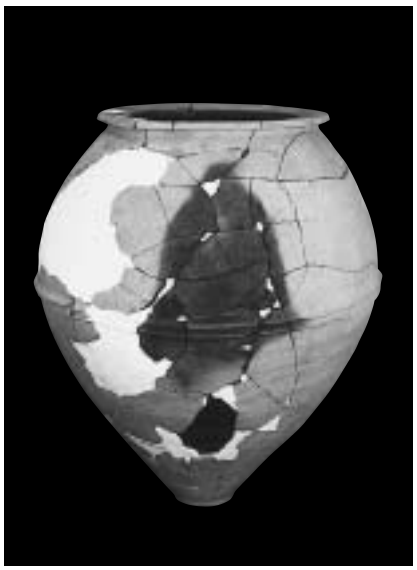
SJ1068下（00001389）

SJ1069上（00001365）

SJ1069下（00001366）

SJ1070下（00001367）

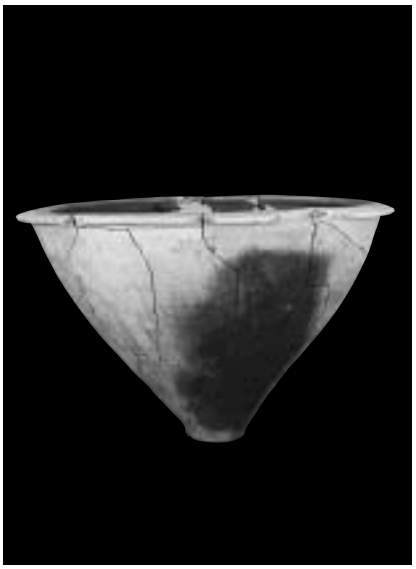

SJ1071上（00001383）

SJ1071下（00001817）

SJ1072上（00001386）

SJ1073上（00001379）

SJ1073下（00001375）

SJ1074上（00001825）

SJ1075上（00001368）

SJ1075下（00001387）

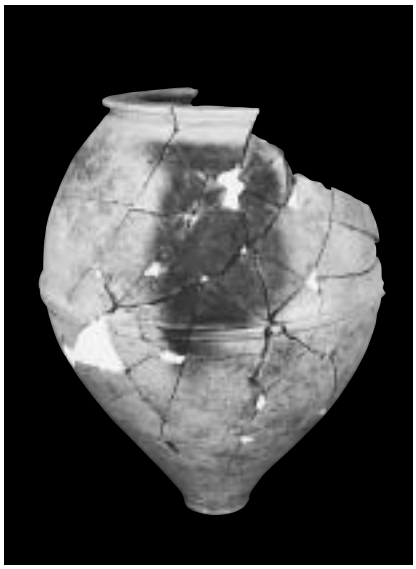

SJ1082下（00001384）

SJ1076上（00001390）

SJ1076下（00001400）

SJ1084下（00001813）

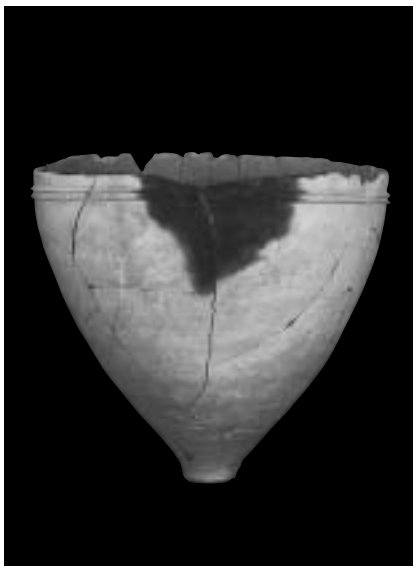

SJ1093上（00001369）

SJ1093下（00001392）

SJ1094上（00001297）

SJ1095上（00001397）

SJ1095下（00001398）

SJ1094下（00001395）

SJ1096上（00001370）

SJ1096下（00001376）

SJ1099上（00001325）

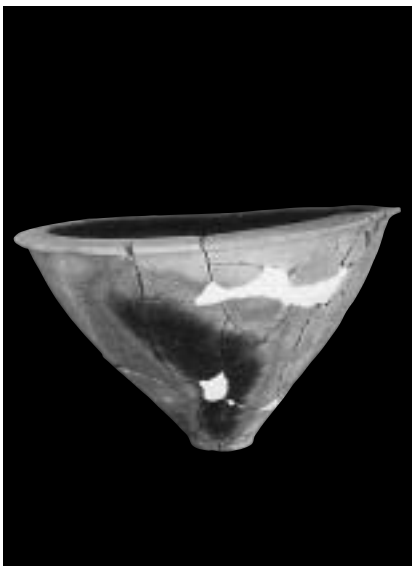

SJ1097上（00001298）

SJ1097下（00001299）

SJ1099下（01000233）

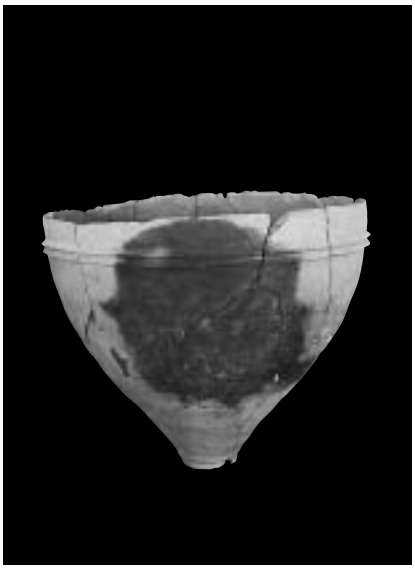

SJ1100上（00001300）

SJ1100下（00001301）

SJ1101上（00001823）

SJ1101下（00001824）

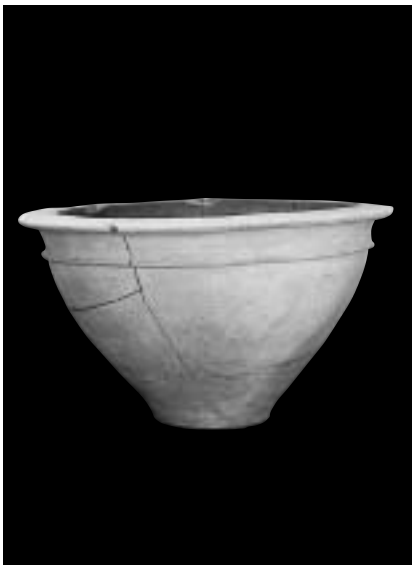
SJ1102上（00001385）

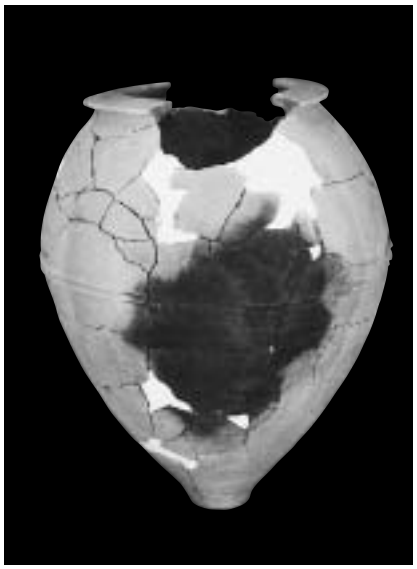
SJ1102下（00001377）

SJ1103下（00001394）

SJ1103上（00001393）

SJ1104上（00001290）

SJ1105上（00001371）

SJ1105下（00001373）

SJ1104下（00001255）

SJ1106上（00001382）

SJ1106下（00001374）

SJ1109南（00001279）

SJ1110下（00001250）

SJ1113上（00001262）

SJ1113下（01001215）

SJ1111下（00001231）

SJ1114下（00001287）

SJ1115上（00001232）

SJ1117下（00001248）

SJ1120上（00001274）

SJ1120下（00001275）

SJ1118下（00001264）

SJ1121上（00001237）

SJ1121下（00001238）

SJ1124（00001266）

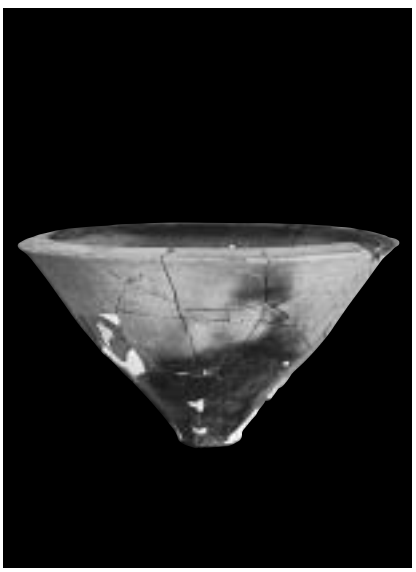
SJ1126上（00001319）

SJ1126下（00001862）

SJ1127上（00001258）

SJ1128上（00001276）

SJ1128下（00001277）

SJ1129上（00001245）

SJ1129下（00001246）

SJ1132上（00001257）

SJ1131上（00001251）

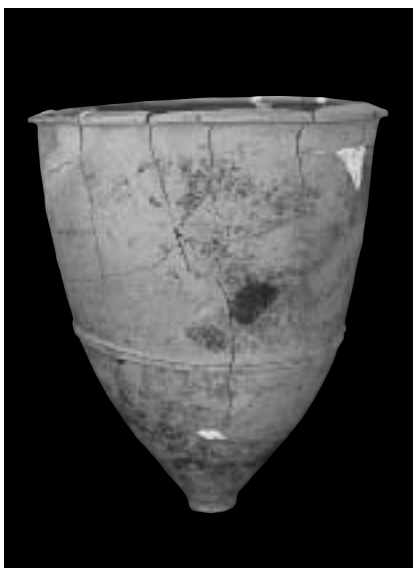

SJ1131下（00001252）

SJ1132下（00001269）

SJ1130下（00001965）

SJ1133上（00001270）

SJ1133下（00001829）

SJ1134上（00001239）

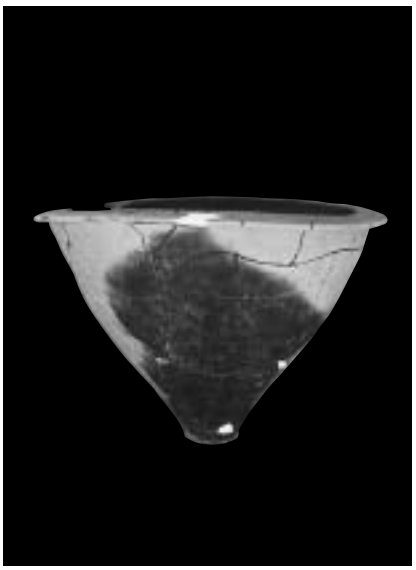

SJ1135上（00001291）

SJ1138上（00001253）

SJ1134下（00001240）

SJ1135下（00001292）

SJ1138下（00001254）

SJ1140上（00001259）

SJ1140下（00001271）

SJ1145下（00001260）

SJ1144上（00001283）

SJ1144下（00001284）

SJ1146下（00001210）

SJ1148上（00001211）

SJ1148下（00001242）

SJ1168下（00001273）

SJ1154下（96003982）

SJ1154上（96003981）

SJ1169上（00001280）

SJ1170上（00001222）

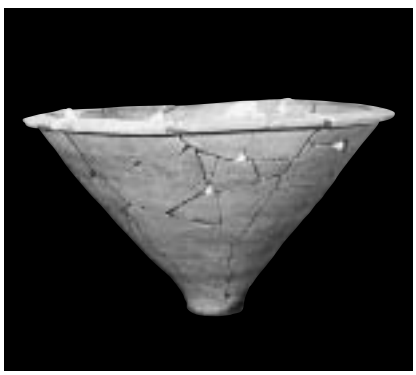

SJ1173上（00001225）

SJ1173下（00001226）

SJ1169下（00001281）

SJ1171東（00001224）

SJ1006下（01000156）

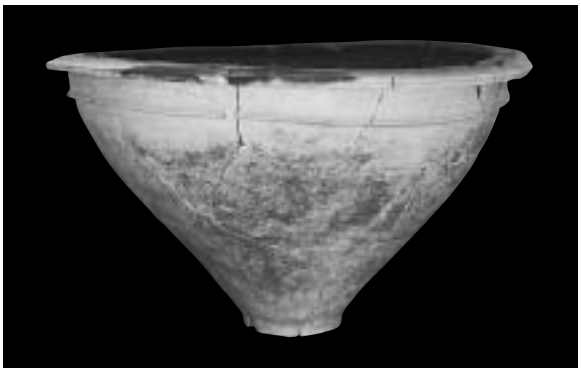

SJ1092上（00001388）
SJ1092下（00001391）

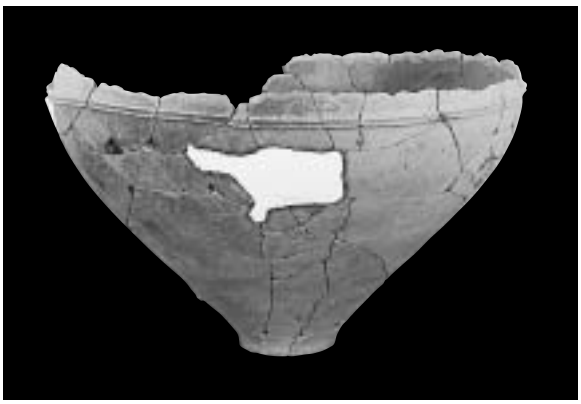

SJ1019上（01000178）

SJ1123上（00001372）

SJ1123下（00001288）

SJ1070上（00001811）

SJ1110上（00001249）

SJ1065上（00001925）

SJ1028下（01002862）

SJ1074下（01001221）

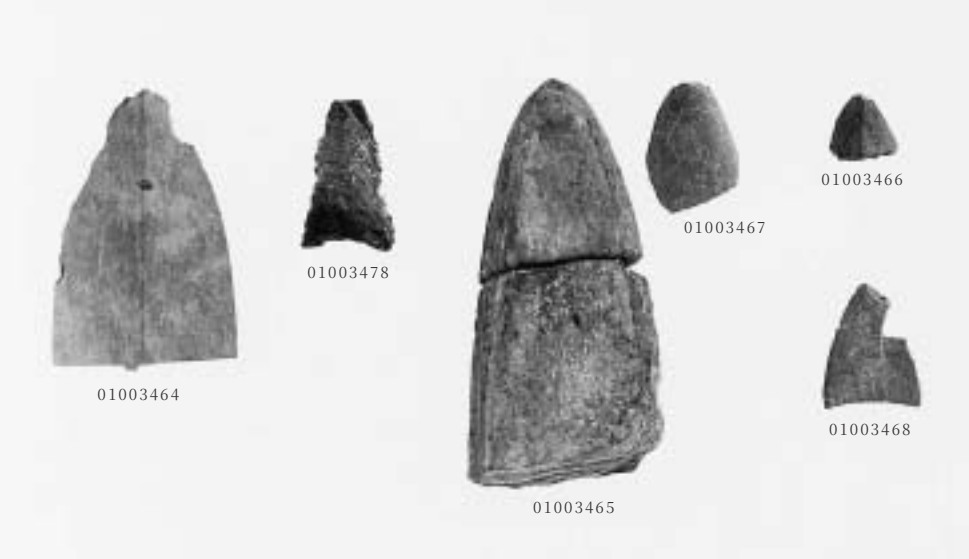

墓域A・C甕棺墓出土石器

SJ1088出土銅剣
（98001975）

SK1107出土土器（01003500）

SK1107出土土器（01003483）

SK1107出土土器（97002168）

SK1107出土土器（01003481）

SK1108出土土器（01003486）

SK1108出土土器（01003485）

SK1108出土土器（01003488）

SK1108出土土器（01003487）

SK1156出土土器（01003497）

SK1125出土土器（01003490）

SK1156出土土器（97002169）

SK1125出土土器（01003489）

SK1156出土土器（01003496）

ST0190遠景（南東上空から）

ST0190全景（上空から　上が南東）

ST0190石室掘形（西から）

ST0190石室掘形（北から）

ST0190石室掘形（東から）

ST0190墓道（南東から）

ST0190墓道土層（北東から）

ST0190石室掘形土層（南東から）

ST0190墓道遺物出土状況（北東から）

ST0190墳丘遺物出土状況（東から）

SX1152（東から）

ST1162（南から）

保存地区内古墳石室（玄門部）

保存地区内古墳石室（奥壁）

01002959

01002972

01002975

01002973

01002974

01002960

01002961

01002958

01002957

01002964

ST0190出土須恵器・土師器

ST0190出土装身具

ST0190出土馬具（97002249）

保存地区内古墳出土須恵器（01002946）

SX1152出土須恵器（01002953）

SX1152出土須恵器（01002956）

SX1152出土須恵器（01002955）

保存地区内古墳出土須恵器（01002943）

A2区全景（東上空から）

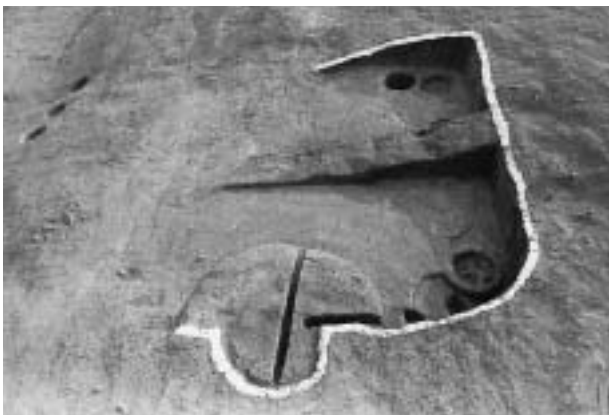

SH0031（北から）

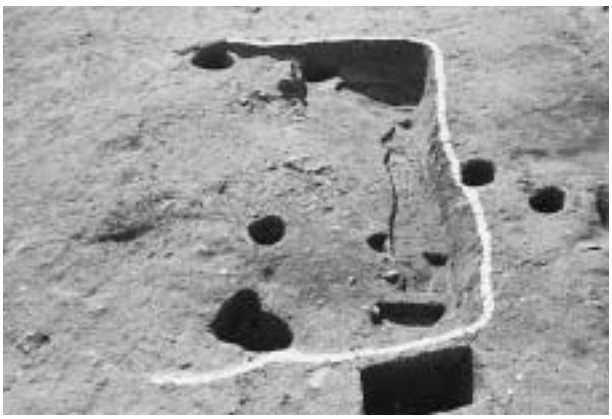

SH0032（北から）

SH0033（北東から）

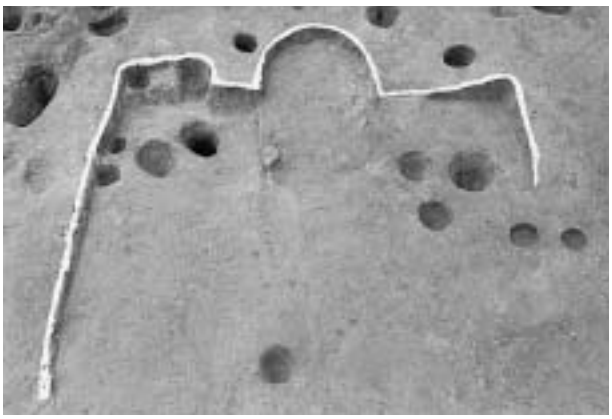

SH0034（東から）

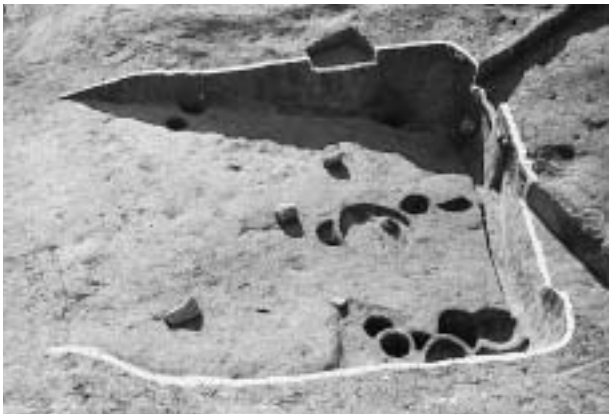

SH0035（北から）

SH0037（北東から）

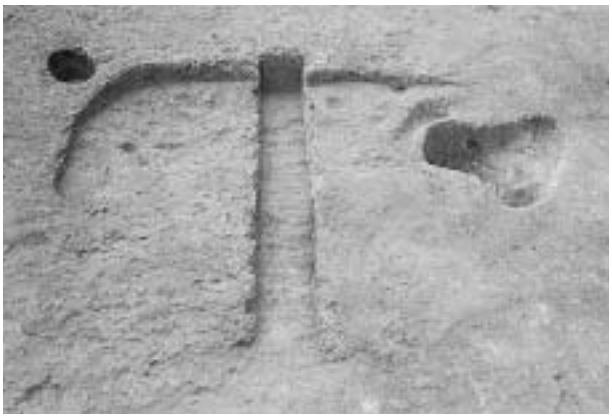

SH0039（東から）

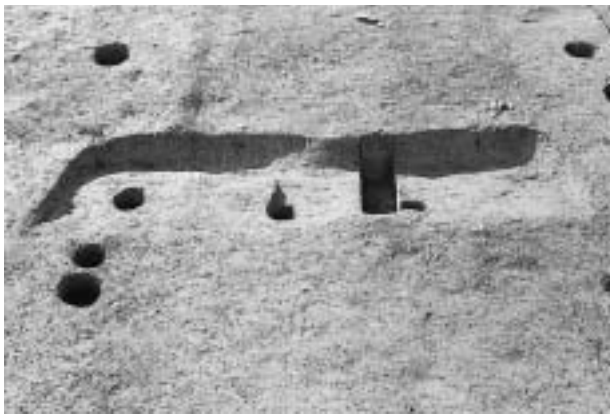

SH0040（東から）

SH0041（北東から）

SH0041竈（東から）

SH0045（東から）

SH0046・0047（西から）

SH0046（西から）

SH0046竈（東から）

SH0059（北東から）

SH0059竈（北東から）

SH0061（南から）

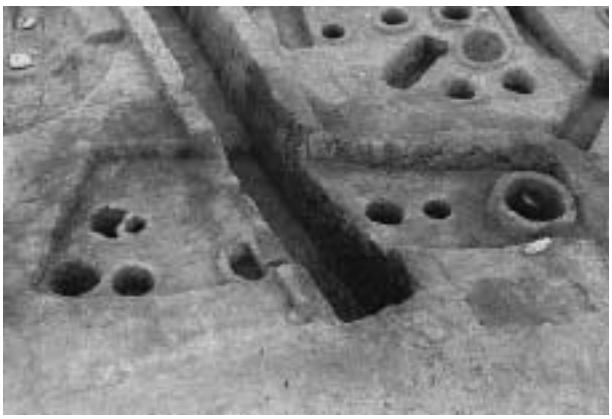

SH0048（南東から）

SH0240（北東から）

SH0233・0344（南西から）

SX0044床面（南から）

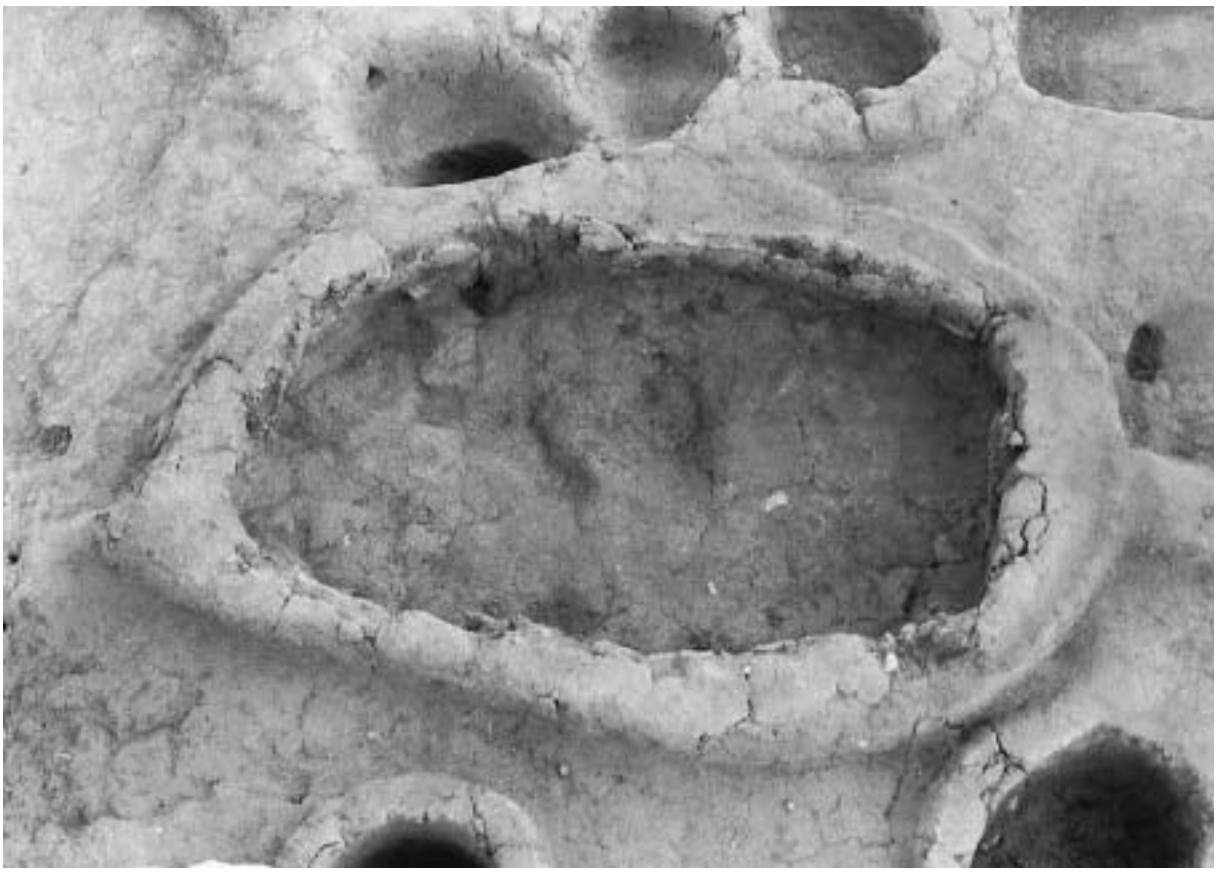

SX0044掘形（北から）

SX0049（東から）

SX0049（西から）

SX0049（北から）

SX0050（南から）

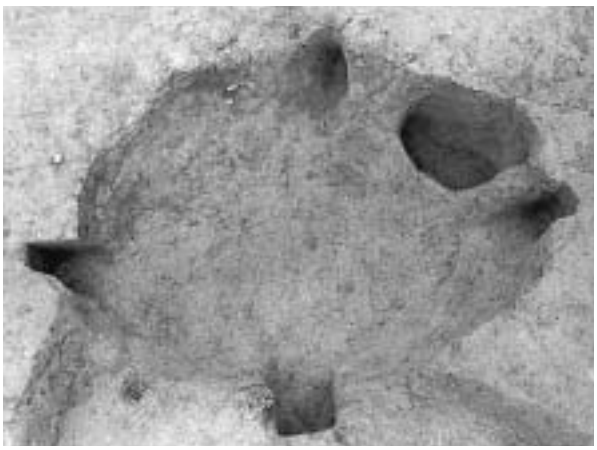

SX0043（西から）

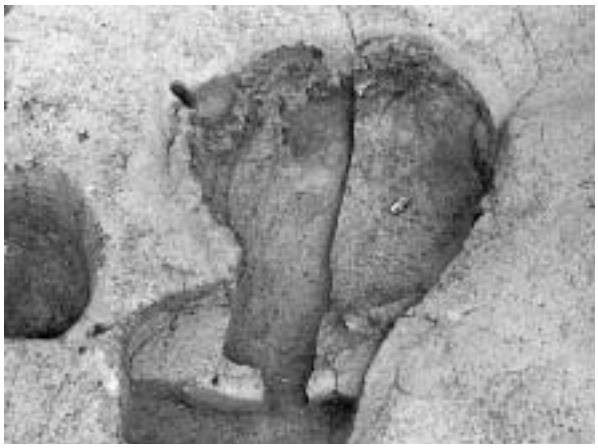

SX0323（南から）

SD1151遺物出土状況

SX1153（北から）

SX1153獣歯出土状況（南西から）

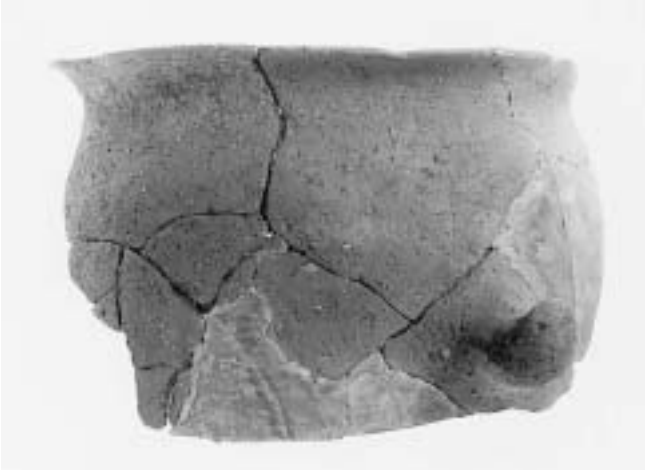

SH0045出土土師器（01005006）

SH0041出土土師器（01005023）

SH0042出土土師器（01005026）

SH0045出土須恵器（01005031）

SH0045出土須恵器（01005033）

SH0058出土須恵器（01005053）

SH0058出土須恵器（01005052）

SH0240出土須恵器（01005084）

SH0240出土須恵器（01005087）

SH0240出土須恵器（01005088）

SH0047出土須恵器（01005043）

SH0047出土土師器（01005051）

SH0248出土須恵器（01005092）

SH0248出土須恵器（01005093）

SH0047出土須恵器（01005040）

SH0047出土須恵器（01005045）

SH0047出土須恵器（01005042）

SH0047出土須恵器（01005047）

SH0047出土土師器（01005049）

SH0248出土平瓦（01005102）

SH0240出土丸瓦（01005079）

SH0059出土土製品（01003508）

SH0047出土土製模造品（01003510）

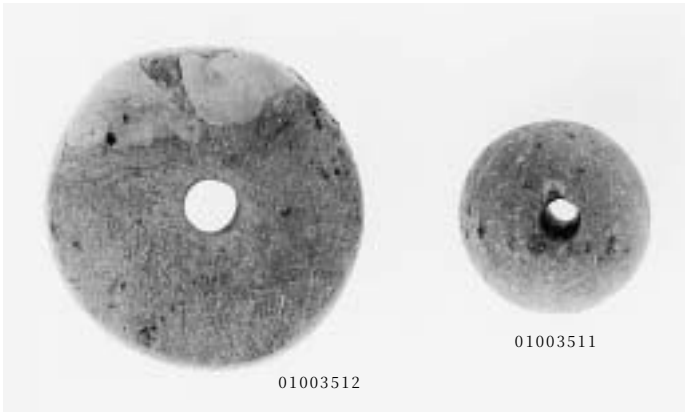

竪穴住居出土石製品

SH0032出土石製品（01003509）

C4区試掘坑4出土須恵器（01003113）

C4区試掘坑3出土土師器（01003115）

C4区試掘坑4出土黒色土器（01003114）

C2区P33出土土師器（01003122）

SD1151出土土師器（01003117）

SD1151出土土師器（01003118）