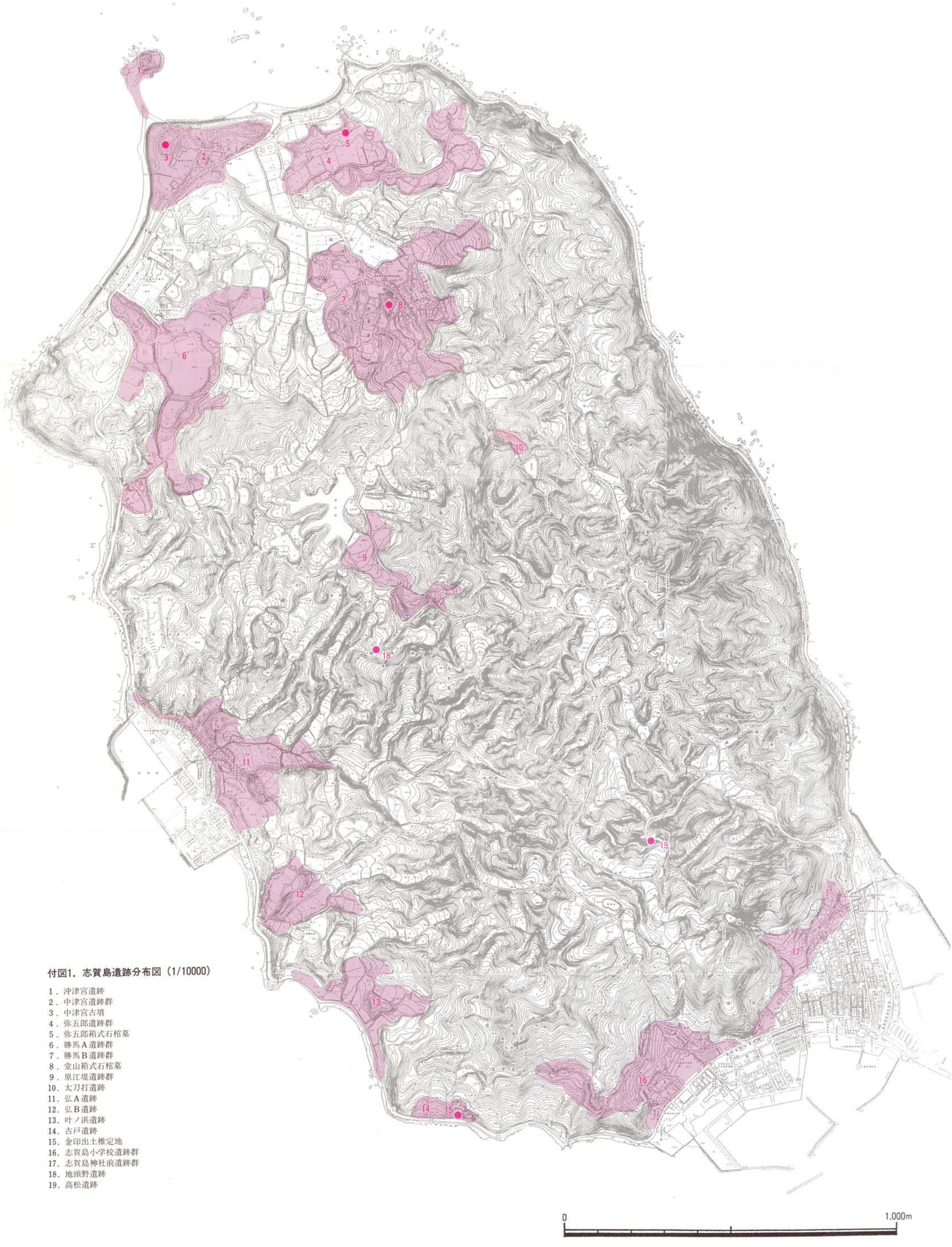

付図1．志賀島遺跡分布図（1/10000）

1．沖津宮遺跡
2．中津宮遺跡群
3．中津宮古墳
4．弥五郎遺跡群
5．弥五郎箱式石棺墓
6．勝馬A遺跡群
7．勝馬B遺跡群
8．堂山箱式石棺墓
9．原江堤遺跡群
10．太刀打遺跡
11．弘A遺跡
12．弘B遺跡
13．叶ノ浜遺跡
14．古戸遺跡
15．金印出土推定地
16．志賀島小学校遺跡群
17．志賀島神社前遺跡群
18．地頭野遺跡
19．高松遺跡

付図2. 志賀島土地利用現況図（1/10000）

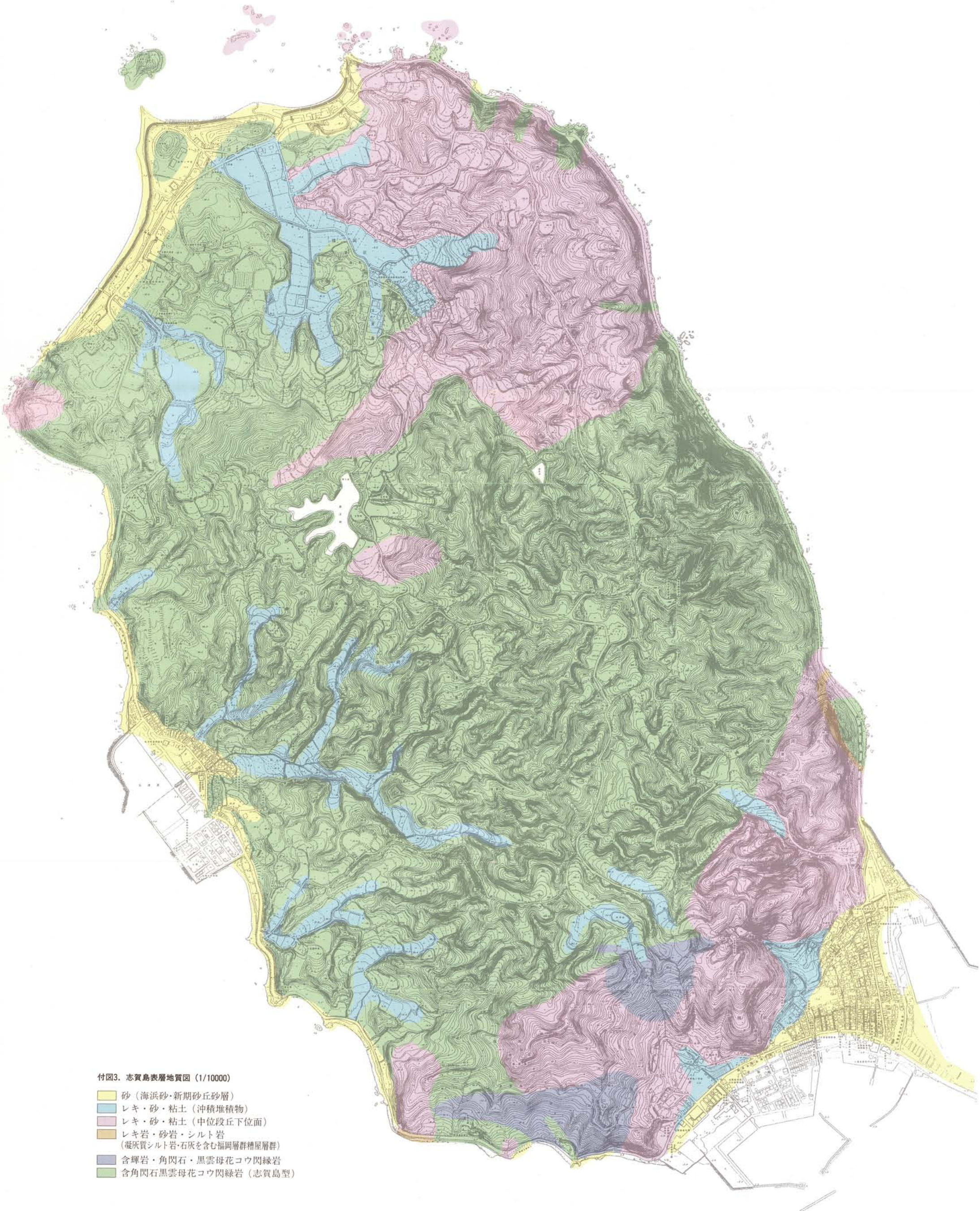

付図3. 志賀島表層地質図（1/10000）

- 砂（海浜砂･新期砂丘砂層）
- レキ・砂・粘土（沖積堆積物）
- レキ・砂・粘土（中位段丘下位面）
- レキ岩・砂岩・シルト岩（凝灰質シルト岩･石灰を含む福岡層群糟屋層群）
- 含輝岩・角閃石・黒雲母花コウ閃緑岩
- 含角閃石黒雲母花コウ閃緑岩（志賀島型）