

佐久市

NISHICHIKATSU

西近津遺跡群

中部横断自動車道建設に伴う埋蔵文化財発掘調査報告書2

－佐久市内2－

第4分冊（写真図版編）

2015.3

国土交通省関東地方整備局
長野県埋蔵文化財センター

佐久市

NISHICHIKATSU

西近津遺跡群

中部横断自動車道建設に伴う埋蔵文化財発掘調査報告書2

－佐久市内2－

第4分冊（写真図版編）

2015.3

国土交通省関東地方整備局
長野県埋蔵文化財センター



豎穴住居跡 SB4002 出土土器



溝跡 SD3006・4006 出土土器



豎穴住居跡 SB6033 出土土器



土坑 SK7782 出土土器



(出土状況)



*

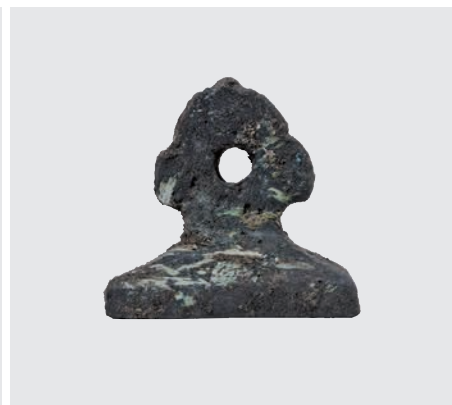
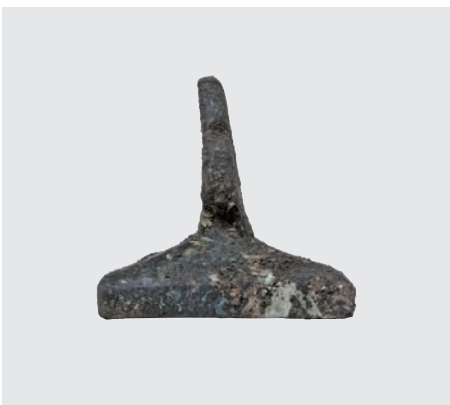

*

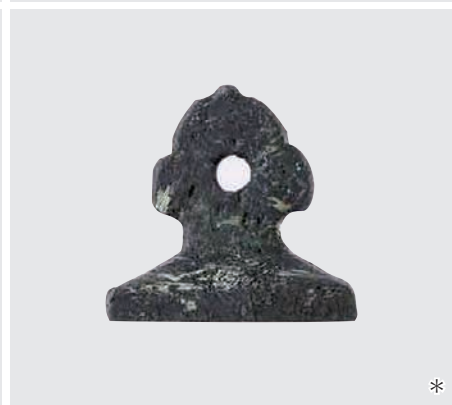

*



*

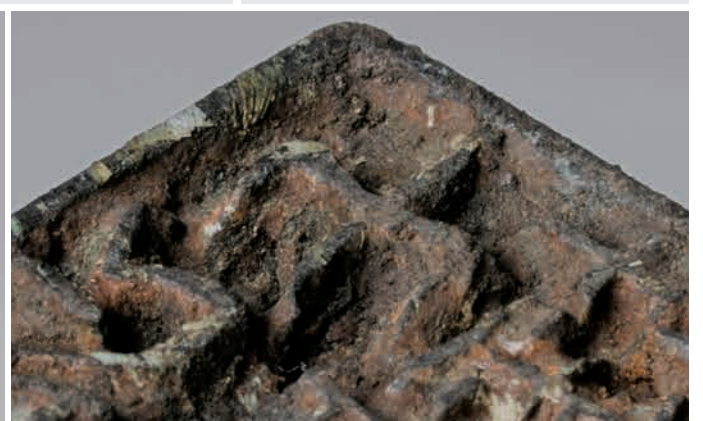

平安時代の銅印

*のある写真は保存処理後に撮影した。その他は処理前に撮影した。
下2点以外、ほぼ実寸大である。



美
國

00380



郡

00458



奔

00499



奔

00480



門

00190



山

00386



大
井

00497



奔

00381



冢

00109



木

00109



止

00321



冢

00312



嶺

00315



周

00110

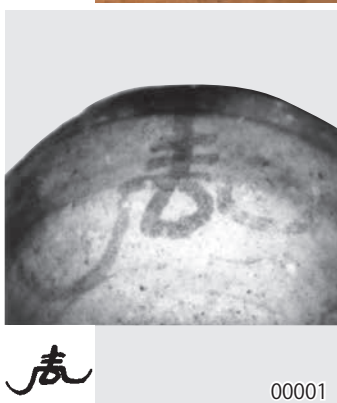

表

00001



冢

00002



几

00424



几

焼印 (印面) 07M218



神功開寶 08M022



隆平永寶 07M305



中部横断自動車道予定地と調査遺跡（上が北）

平成20年（2008年）9月



西近津遺跡群 調査区全景（上が北）

デジタルオルソ合成処理画像 縮尺 1 : 4,000



西近津遺跡群 調査区近景（上が北） デジタルオルソ合成処理画像 縮尺1：2,000



弥生時代後期 超大型竪穴住居跡 上：SB0067 下：SB0110（左が北） デジタルオルソ合成処理画像
縮尺 1：150



弥生時代後期 超大型竪穴住居跡 上：SB0067 下：SB0110 (左が北) デジタルオルソ合成処理画像
等高線入り 縮尺 1 : 150



1・2区全景（南より）

平成18年12月



弥生時代後期 超大型竪穴住居跡 SB0067（南より）

平成18年12月



3区全景（北より）

平成19年6月



3区（左側）完掘状況と4区（右側）検出状況（南より）

平成19年8月



4区全景（右が北）

平成19年11月



5区全景（北より）

平成19年6月



6区全景（北西より）

平成19年11月



6区全景（西より）

平成19年11月



7区全景と八ヶ岳（北より）

平成20年9月



7区全景と浅間山（南より）

平成20年9月



7区全景（左が北）

平成20年9月



8区全景（東より）

平成19年9月



8区全景（左下が北）

平成19年9月



湧玉川の崖際に立地する方形周溝墓

平成19年10月

凡 例

- 1 遺物番号は、遺物種ごとに登録番号を付してある。本報告の本文・図表・写真では共通して遺物番号を用いている。遺物番号は下記のとおりである。

土器 No.00001 から始まる五桁の通し番号

土製品 No.10001 から始まる五桁の通し番号

石器・石製品 No.20001 から始まる五桁の通し番号

金属製品・鍛冶関連遺物 調査年度ごとに登録番号を付けている。表記は左から調査年度(西暦年)の下2桁の次に、金属の英訳 Metal の頭文字 M を冠し、通し番号を付す。

(例) 06M081 2006年調査の金属製品No.81

骨・骨製品 金属製品同様、調査年度ごとに登録番号を付けている。表記は左から調査年度(西暦年)の下2桁の次に、骨の英訳 Bone の頭文字 B を冠し、通し番号を付す。

(例) 08B14 2008年調査の骨No.14

- 2 本書に掲載した遺物実測図の縮尺は、原則として下記のとおりである。

縄文土器 1 : 3 ~ 1 : 4

弥生土器 1 : 4

土器 供膳具 1 : 3

煮沸具・貯蔵具・瓦 1 : 4 ~ 1 : 6

土製品 2 : 3 ~ 1 : 3

石器・石製品 1 : 1 ~ 1 : 6

金属製品 1 : 2 ~ 2 : 3

ガラス小玉 1 : 1

鉄滓・羽口 1 : 3

木製品 1 : 3

骨製品 2 : 3

- 3 遺物の器種名については細分せず、過去の埋文センター報告書などを参考にして一般的と思われる名称を用いた。

- 4 遺構記号については第1分冊に詳細を記してあるが、主なものは下記のとおりである。

SB : 竪穴住居跡・竪穴状遺構

SK : 土坑・井戸跡・土坑墓

ST : 掘立柱建物跡

SD : 溝跡・自然流路跡

SM : 古墳・周溝墓・(土坑墓)

SQ : 遺物集中

SA : 柱穴列(杭列)・柵

- 第1分冊 (本文編)
- 第2分冊 (遺構図版編)
- 第3分冊 (遺物図版編)
- 第4分冊 (写真図版編)

第4分冊 (写真図版編) 目次

巻頭写真

凡 例
目 次

I 調査

基本層序	PL1
縄文時代の遺構	PL2
弥生時代の遺構	PL3
古墳時代～古代の遺構	PL37
中近世の遺構	PL157

II 遺物

縄文時代土器・土製品	PL163
弥生時代後期土器・土製品	PL165
古墳時代～古代土器	PL196
文字・記号のある土器	PL273
古墳時代～古代土製品・瓦	PL275
石器・石製品・ガラス製品	PL276
金属製品	PL290
韃羽口・鉄滓	PL299
陶磁器類・木製品	PL300
弥生時代の骨角製品・未製品	PL301
人骨	PL302
動物骨	PL303

- 1 6区遺構・層序
確認トレンチ
(北より)
- 2 6区確認トレンチ
基本層序 (西より)

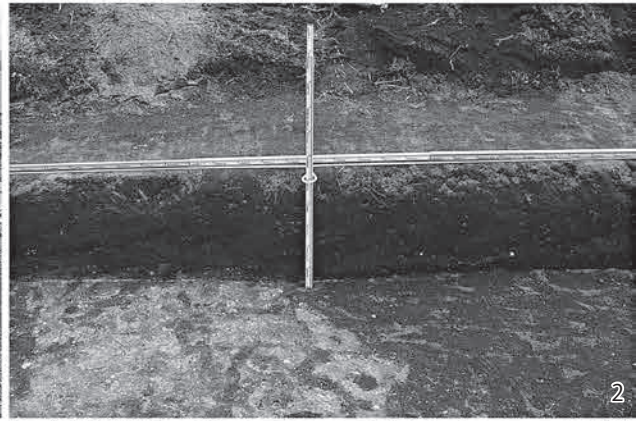

- 3 1区 SB0119 付近
西壁 (東より)
- 4 3区 SB0303 付近
西壁 (東より)



- 5 4区 SD3006・
4006 付近東壁
(西より)
- 6 5区 SB5006 付近
西壁 (西より)



- 7 6区 SB6001 付近
東壁 (南より)
- 8 7区 SB7014 付近
西壁 (東より)



- 9 8区 SB8041 付近
東壁 (西より)
- 10 1区 下層
(SK0005 井戸跡付近)
(西より)





- 1 SB7067 完掘状況
(東より)
- 2 SB7067 炉体土器
半截状況 (北東より)

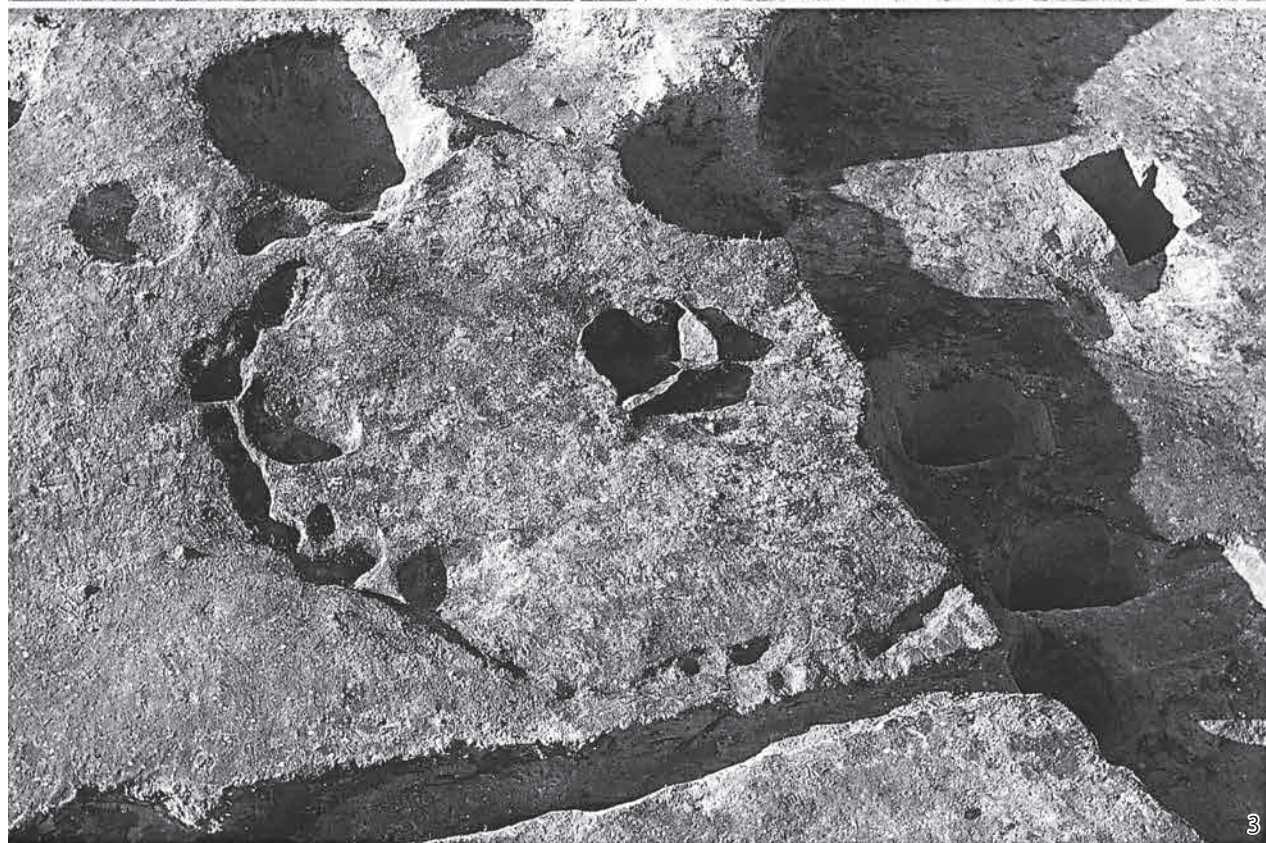

- 3 SB7076 完掘状況
(南東より)



- 4 SB7076 埋土堆積
状況 (西より)
- 5 SB7076 炉完掘状況
(南より)



- 6 SQ4001 埋設土器
出土状況 (東より)
- 7 SQ4001 埋設土器
取り外し状況
(南より)

1 SB0002 遺物出土
状況 (南より)



2 SB0002 ピット 10
石器出土状況
(南より)



3 SB0004 遺物出土
状況 (西より)



4 SB0004 炉埋土堆積
状況 (西より)



5 SB0004 炉体土器
検出状況 (南より)



6 SB0037 完掘状況
(SB0004 床下)
(南より)



7 SB0037 炉検出状況
(南より)

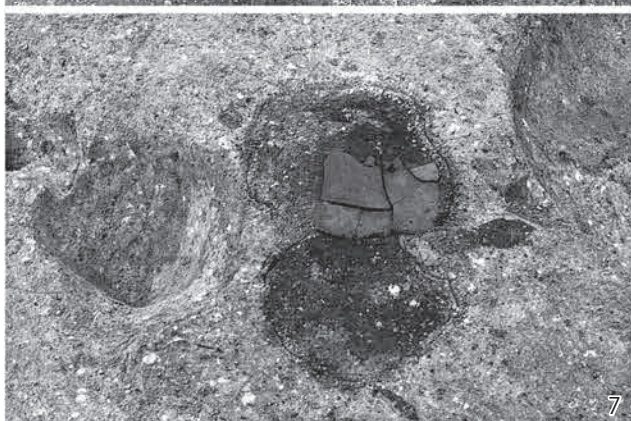

8 SB0011 完掘状況
(南より)



9 SB0011 炉解体状況
(南より)



10 SB0015 新段階
遺物出土状況
(南より)





1 SB0017 (右)・25 (上)
・61A (左) 遺物
出土状況 (南より)



2 SB0017 南東隅一括
土器出土状況
(南より)

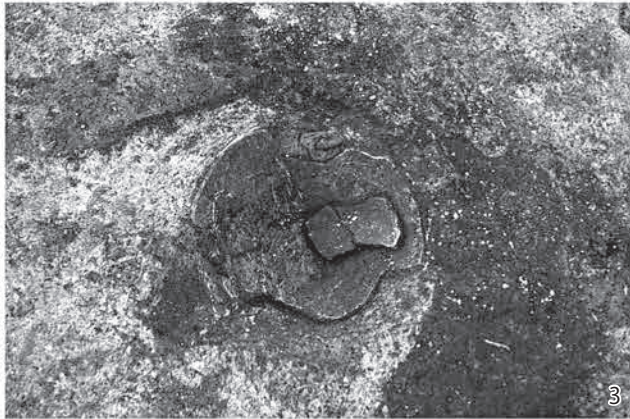

3 SB0017 炉完掘状況
(南より)

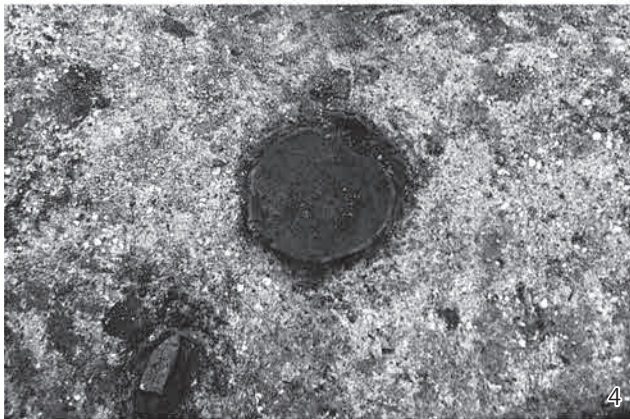

4 SB0025 炉検出状況
(南より)



5 SB0061B 完掘状況
(南より)



6 SB0019 遺物出土
状況 (南より)



7 SB0019 赤彩壺出土
状況 (北より)

1 SB0019 炉 1
完掘状況 (西より)



2 SB0019 炉 2
埋土堆積状況
(南より)

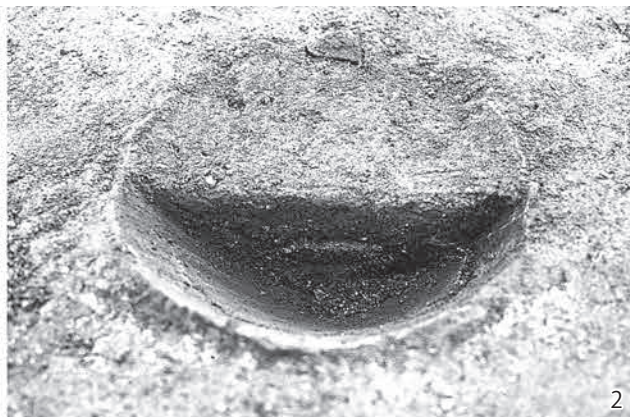

3 SB0019 完掘状況
(南より)



4 SB0024 炉完掘状況
(西より)



5 SB0047 埋土堆積
状況 (西より)



6 SB0047 完掘状況
(南より)



7 SB0047 炉埋土堆積
状況 (東より)

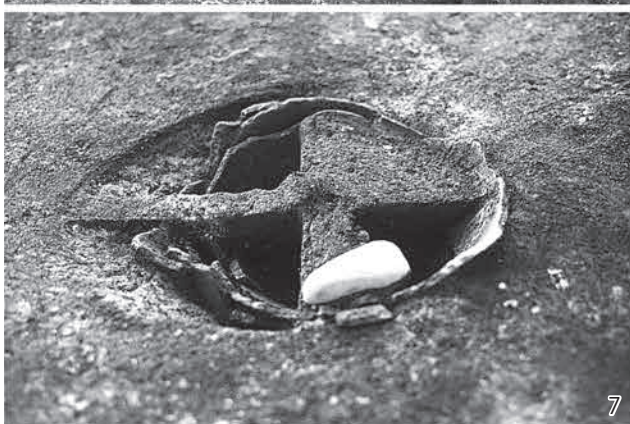

8 SB0027 炉 1
完掘状況 (北より)



9 SB0027 炉 2
完掘状況 (北より)



10 SB0027 掘方完掘
状況 (南より)





1 SB0030 遺物出土
状況 (南より)

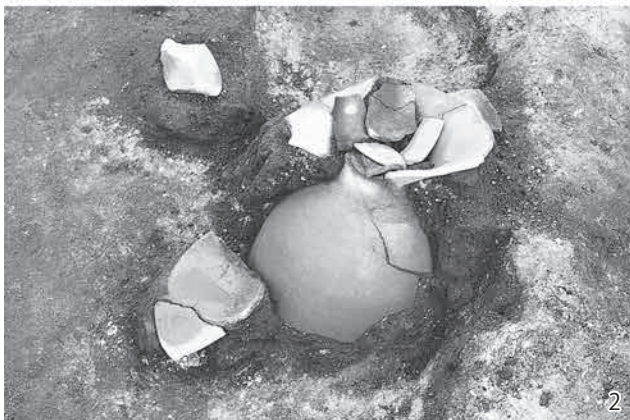

2 SB0030 赤彩壺出土
状況 (西より)

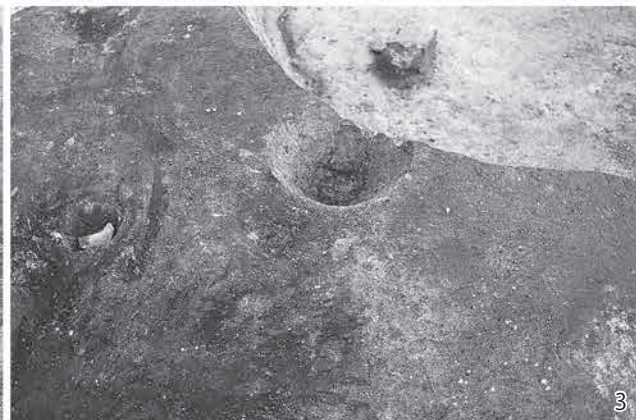

3 SB0030 炉掘方完掘
状況 (北より)

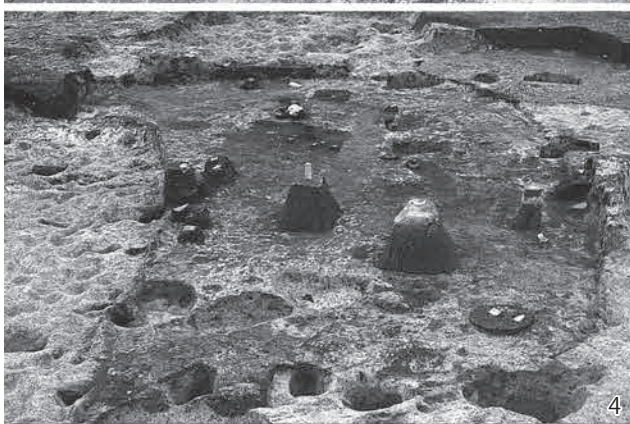

4 SB0033 遺物出土
状況 (南より)



5 SB0033 ピット4
埋土堆積状況
(南より)



6 SB0033 ピット5
埋土堆積状況
(南より)

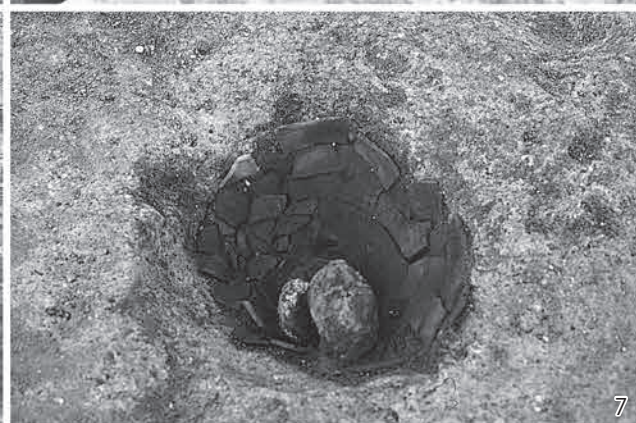

7 SB0033 炉1
完掘状況 (南西より)

1 SB0035 完掘状況
(南より)



2 SB0035 炉周辺
埋土堆積状況
(南東より)

3 SB0036 埋土堆積
状況 (南より)



4 SB0036 獸骨出土
状況 (東より)

5 SB0036 炉周辺遺物
出土状況 (南より)

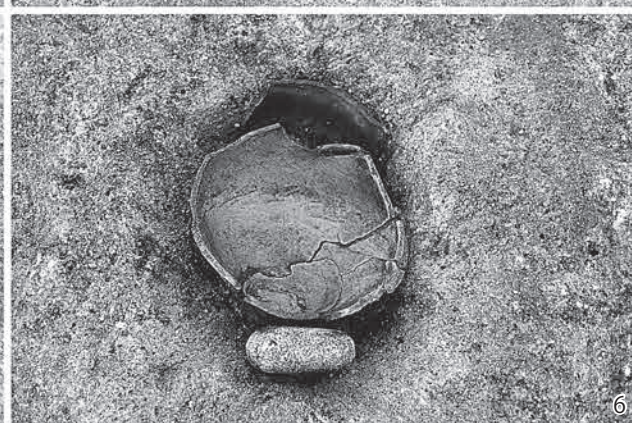

6 SB0036 炉完掘状況
(南より)

7 SB0036 完掘状況
(南より)



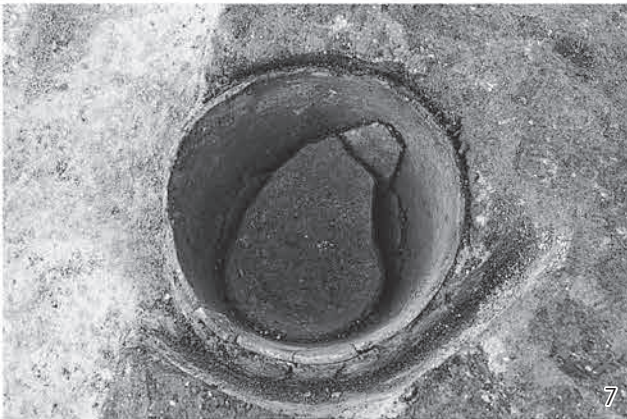

1 SB0048 完掘状況
(南より)

2 SB0048 炉周辺
炭化物分布状況
(南より)

3 SB0048 炉完掘状況
(南より)

4 SB0041 遺物出土
状況 (南より)

5 SB0041 炉完掘状況
(東より)

6 SB0049 完掘状況
(南より)

7 SB0049 炉 1
掘下げ状況 (南より)

8 SB0049 炉 1
完掘状況 (南より)

9 SB0066A 遺物出土
状況 (南より)

10 SB0066A 南西壁際
遺物出土状況
(南東より)

1 SB0066A 南東壁際
土器出土状況
(北西より)



2 SB0066A 壺上半部
出土状況 (西より)



3 SB0066 ピット3
土器出土状況
(南より)



4 SB0067 南北トレン
チ埋土堆積状況
(北東より)



5 SB0067 上部暗褐色
・黒褐色土堆積
状況 (南より)



6 SB0067 南半部埋土
堆積状況 (北東より)



7 SB0067 中央部埋土
堆積状況 (南より)



8 SB0067 北半部埋土
堆積状況 (南より)



9 SB0067 土器出土
状況 (南より)



10 SB0067 ガラス小玉
出土状況 (南より)



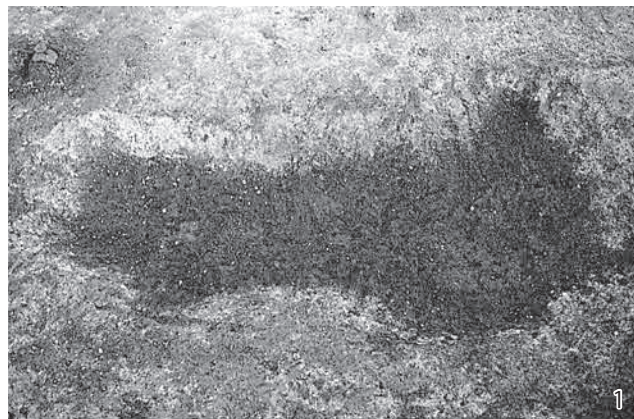

1 SB0067 ピット1
検出状況 (南より)

2 SB0067 ピット2
検出状況 (南より)



3 SB0067 ピット1
埋土堆積状況
(南より)

4 SB0067 ピット2
埋土堆積状況
(南より)

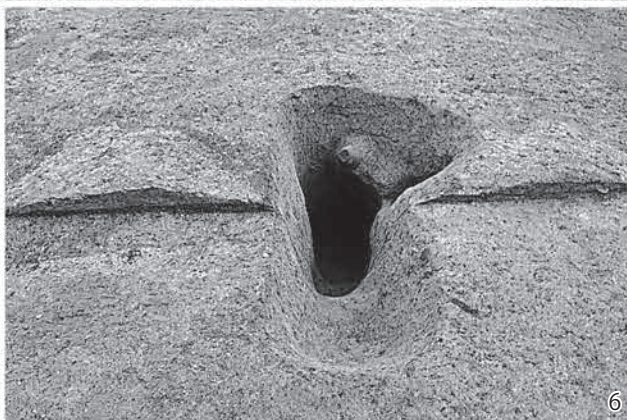

5 SB0067 ピット1
脇柱抜き取り残土
堆積状況 (東より)

6 SB0067 ピット2
脇柱抜き取り残土
堆積状況 (東より)



7 SB0067 ピット1
完掘状況 (南より)

8 SB0067 ピット2
完掘状況 (南より)



9 SB0067 ピット4
検出状況 (南より)

10 SB0067 ピット4
埋土堆積状況
(南より)

1 SB0067 ピット3
検出状況 (南より)

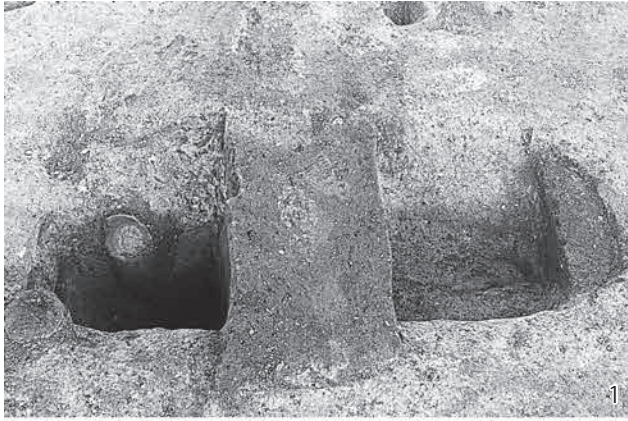

2 SB0067 ピット3
完掘状況 (南より)



3 SB0067 ピット3
完掘状況 (東より)

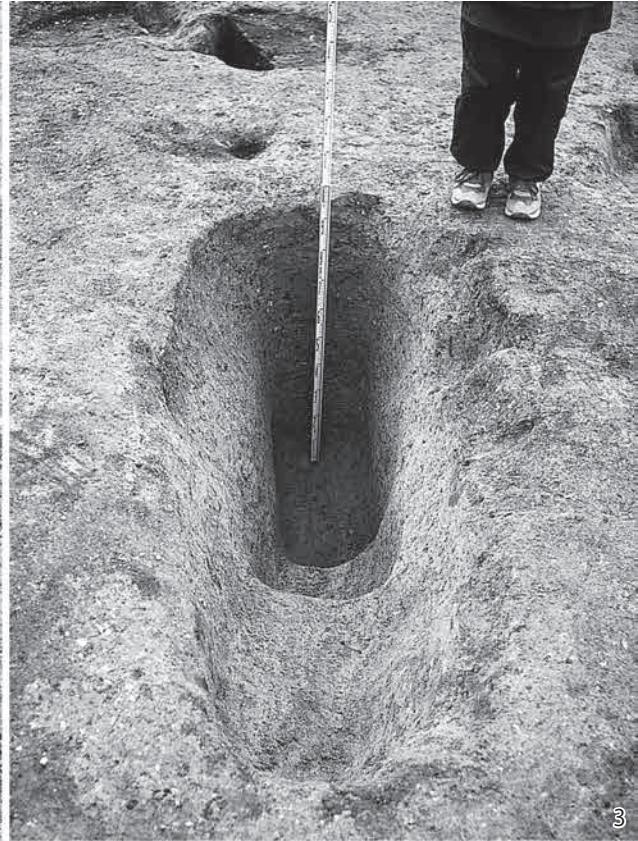

4 SB0067 ピット5
検出状況 (東より)



5 SB0067 ピット5
埋土堆積状況
(東より)



6 SB0067 ピット19
土器出土状況
(北より)



7 SB0067 ピット7
埋土堆積状況
(南より)



8 SB0067 ピット19
完掘状況 (南より)

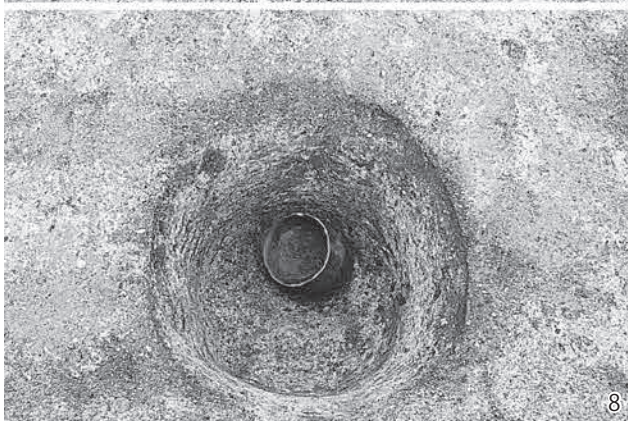

9 SB0067 炉4
完掘状況 (西より)





1 SB0067 炉 1
埋土堆積状況
(東より)

2 SB0067 炉 2・3
埋土堆積状況
(東より)

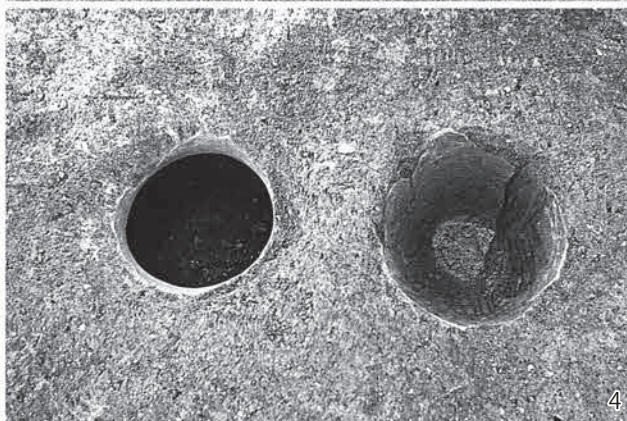
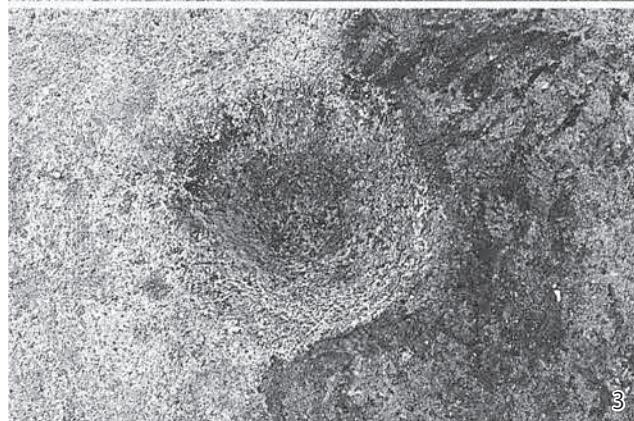

3 SB0067 炉 1
完掘状況 (東より)

4 SB0067 炉 2・3
完掘状況 (東より)



5 SB0067 南壁際掘方
完掘状況 (南東より)

6 SB0067 炉 2・3
炉体土器検出状況
(西より)



7 SB0067 完掘状況
(南より)

1 SB0067 完掘状況
(北より)



2 SB0077 完掘状況
(南より)



3 SB0077 南炉埋土
堆積状況 (南より)

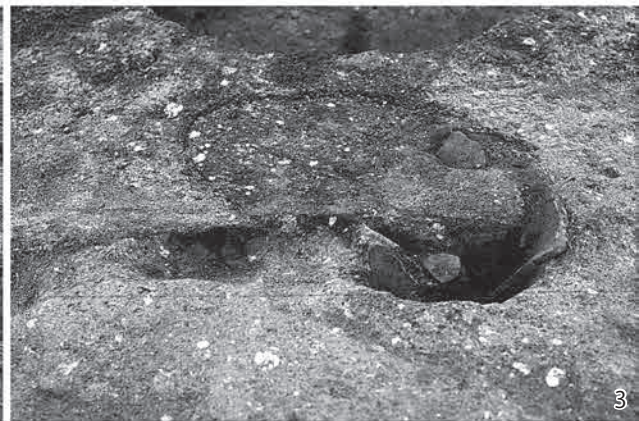

4 SB0077 炉埋土
堆積状況 (東より)



5 SB0077 南炉完掘
状況 (南より)



6 SB0102 遺物出土
状況 (南より)



7 SB0102 副炉炉体
土器埋設状況
(南より)





1



2

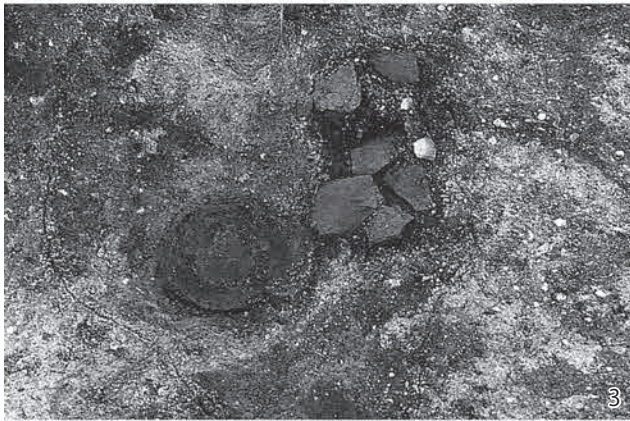

3



4



5

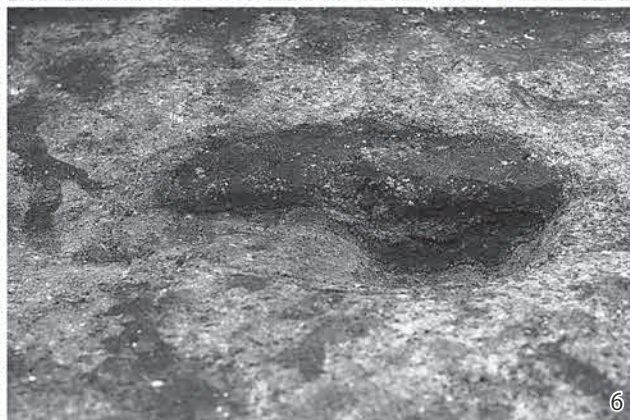

6



7



8



9



10

- 1 SB0155 遺物出土
状況 (南より)
- 2 SB0155 炉埋土堆積
状況 (南より)
- 3 SB0155 炉完掘状況
(南より)
- 4 SB0155 ピット 2
埋土堆積状況
(南より)
- 5 SB0105 完掘状況
(南より)
- 6 SB0105 北炉埋土
堆積状況 (東より)
- 7 SB0110 ピット 1
埋土堆積状況
(南西より)
- 8 SB0110 ピット 2
埋土堆積状況
(南東より)
- 9 SB0110 ピット 8
埋土堆積状況
(南西より)
- 10 SB0110 ピット 3
埋土堆積状況
(南東より)

- 1 SB0110 ピット 1
完掘状況 (西より)
- 2 SB0110 ピット 2
完掘状況 (西より)



- 3 SB0110 ピット 3
完掘状況 (東より)
- 4 SB0110 ピット 8
完掘状況 (東より)



- 5 SB0110 炉 1
完掘状況 (南より)
- 6 SB0110 炉 1
炉体土器埋設状況
(西より)





1 SB0110 完掘状況
(南より)



2 SB0110 南西側床面の
溝完掘状況
(西より)



3 SB0110 ピット4・5・
6 完掘状況 (南より)

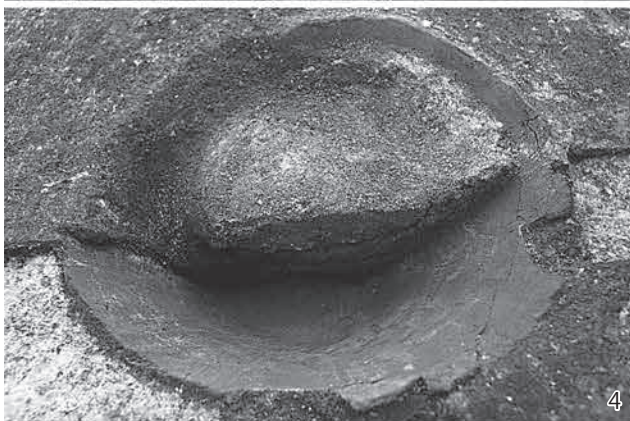

4 SB0110 炉2
埋土堆積状況
(西より)

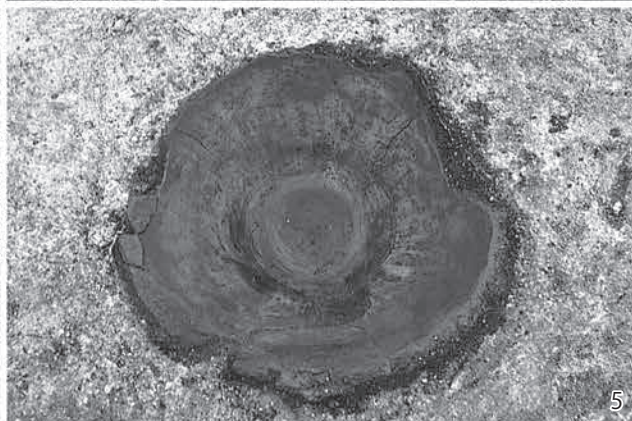

5 SB0110 炉2
完掘状況 (南より)



6 SB0110 西側掘方
完掘状況 (北より)



7 SB0110 東側掘方
完掘状況 (北より)

1 SB0123 完掘状況
(南より)



2 SB0151 銅釧出土
状況 (東より)

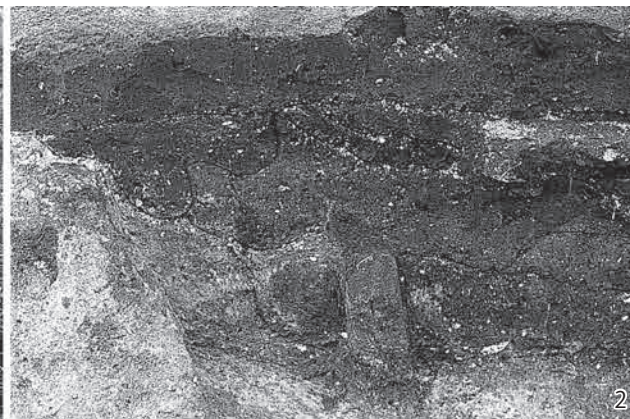

3 SB0128 炉埋土堆積
状況 (東より)



4 SB0128 完掘状況
(南より)



5 SB0007 炉埋土堆積
状況 (西より)



6 SB0007 炉完掘状況
(南より)

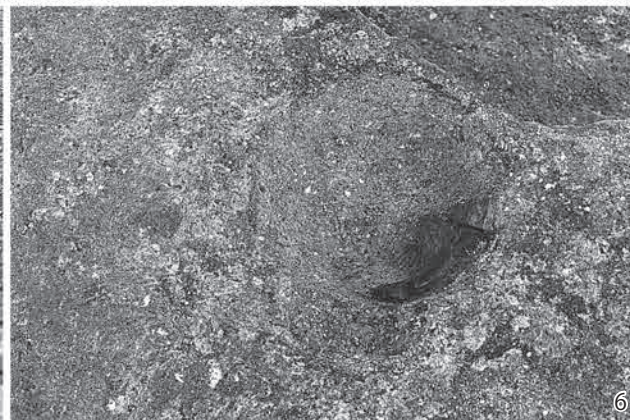

7 SB0130 遺物出土
状況 (南より)



8 SB0130 新炉完掘
状況 (南より)



9 SB0134 完掘状況
(南より)



10 SB0134 炉完掘状況
(東より)





1 SB0134 炉体土器埋設状況 (南より)

2 SB0149 埋土堆積状況 (南東より)

3 SB0149 遺物出土状況 (南より)

4 SB0149 炉体土器埋設状況 (西より)

5 SB0156 西側埋土堆積状況 (南より)

6 SB0156 北側遺物出土状況 (南より)

7 SB0156 ピット1 埋土堆積状況 (南より)

8 SB0156 ピット2 埋土堆積状況 (南より)

9 SB0156 炉完掘状況 (西より)

10 SB0156 完掘状況 (南より)

1 SB0306 遺物出土
状況 (北西より)



2 SB0307 完掘状況
(南より)



3 SB0307 炉検出状況
(南より)

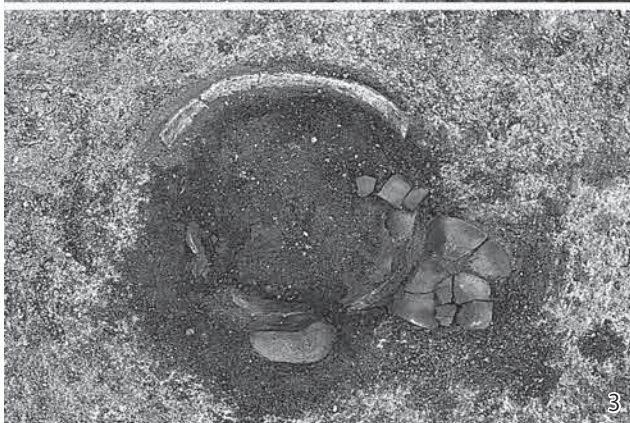

4 SB0307
入口部ピット完掘
状況 (南より)

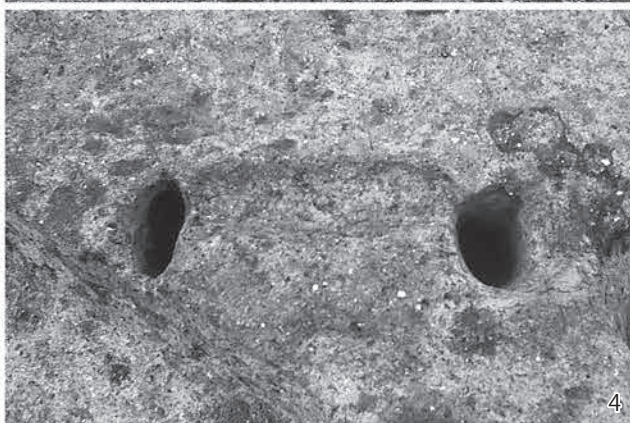

5 SB0307 炉 1・2
完掘状況 (西より)

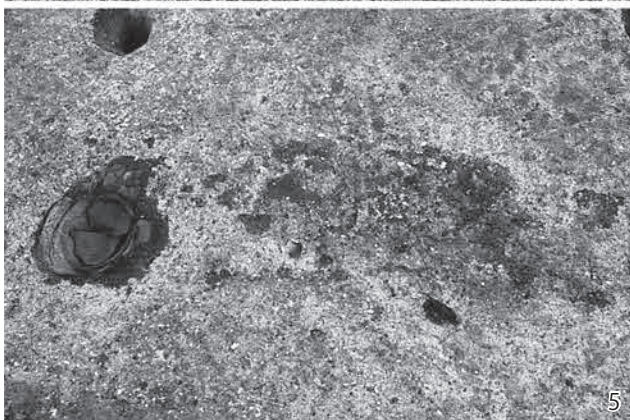

6 SB0310 完掘状況
(南より)



7 SB0310 炉完掘状況
(東より)



8 SB0310 ピット 3・
4 完掘状況 (南より)

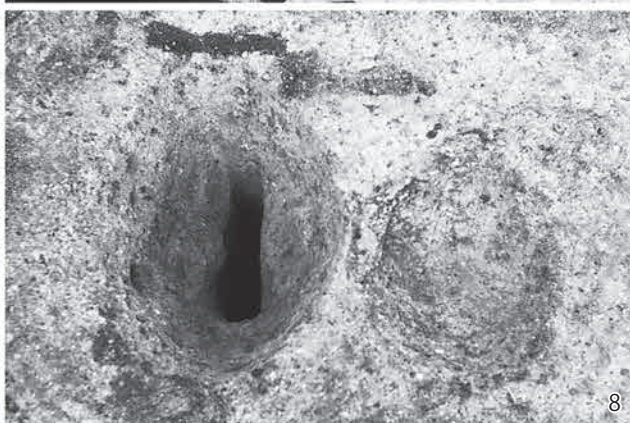

9 SB0310 炉体土器
埋設状況 (東より)



10 SB0315 ピット 1
周辺遺物出土状況
(西より)



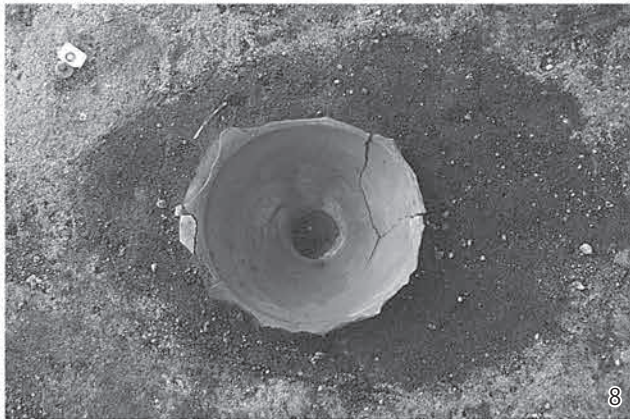
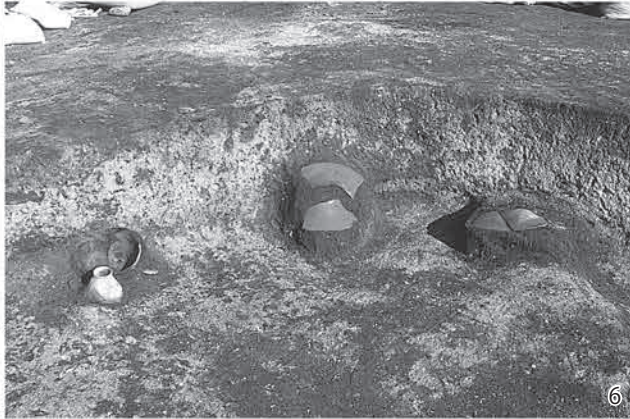
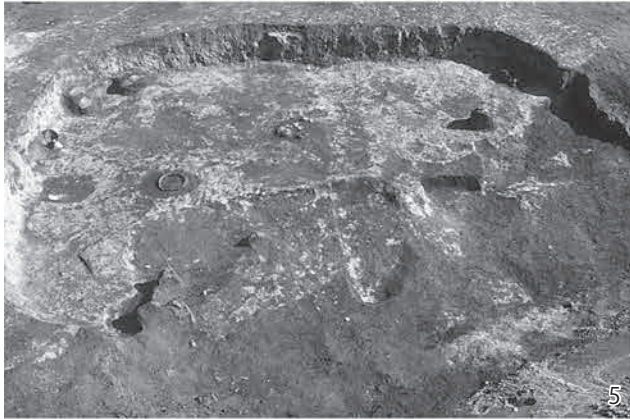

- 1 SB0316 完掘状況
(西より)
- 2 SB0316 炉完掘状況
(西より)
- 3 SB3036 埋土堆積
状況 (南東より)
- 4 SB3036 遺物出土
状況 (南西より)
- 5 SB3041 遺物出土
状況 (西より)
- 6 SB3041 北東側遺物
出土状況 (西より)
- 7 SB3041 炉検出状況
(西より)
- 8 SB3041 炉完掘状況
(東より)
- 9 SB3071 遺物出土
状況 (西より)
- 10 SB3082 炉完掘状況
(南より)

1 SB3082 完掘状況
(南より)

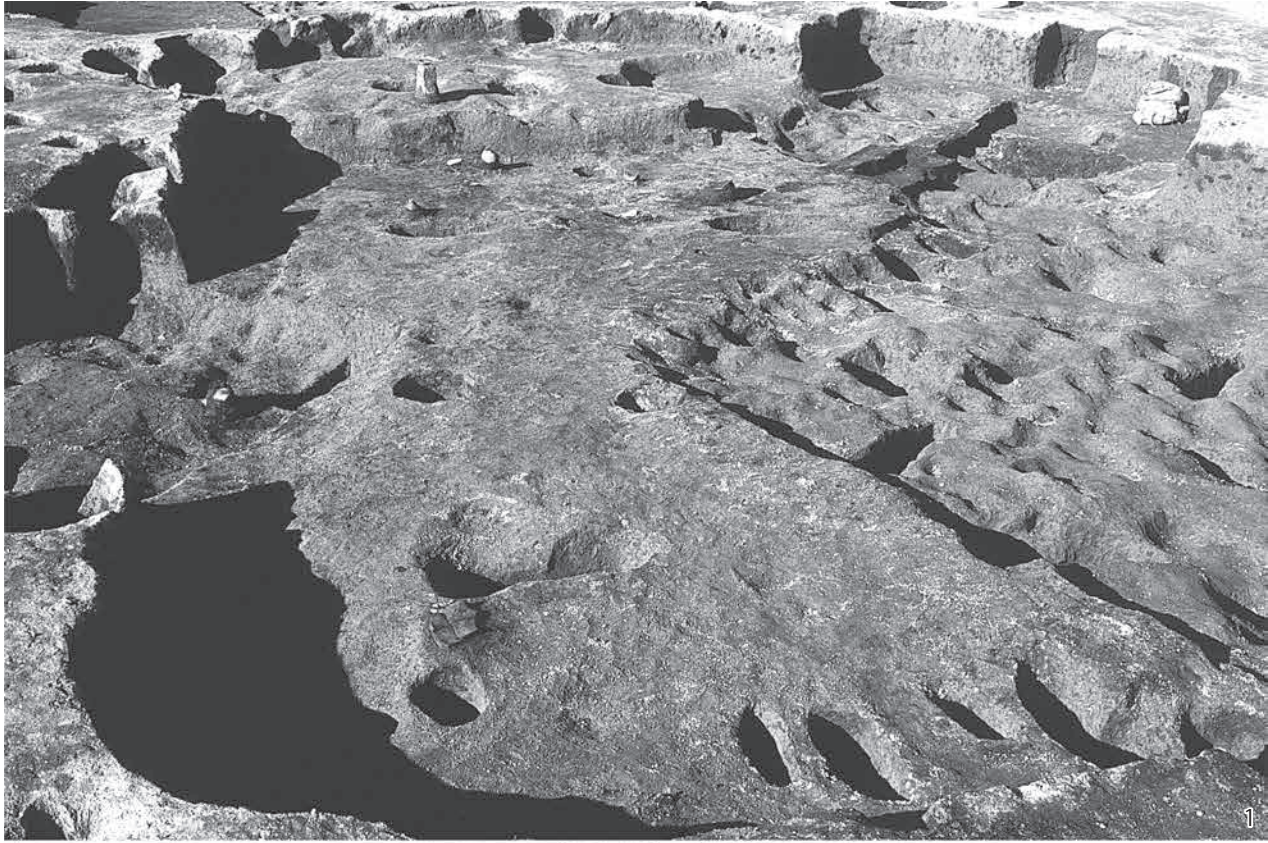

2 SB3084 炉完掘状況
(西より)



3 SB3084 炉体土器
埋設状況 (西より)



4 SB3087 遺物出土
状況 (北より)



5 SB3087 南西側遺物
出土状況 (北より)



6 SB3087 完掘状況
(北より)

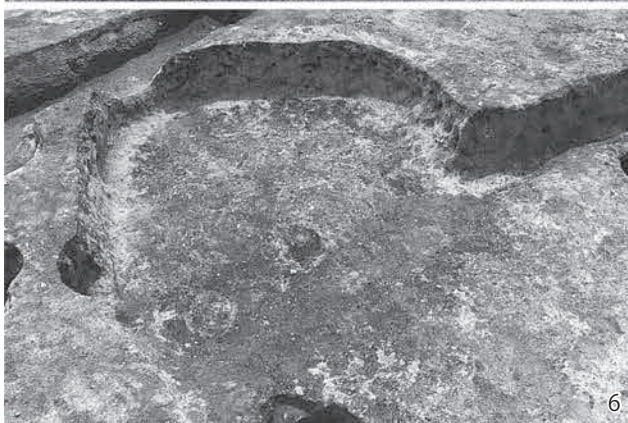

7 SB3059・87
掘方完掘状況
(南より)

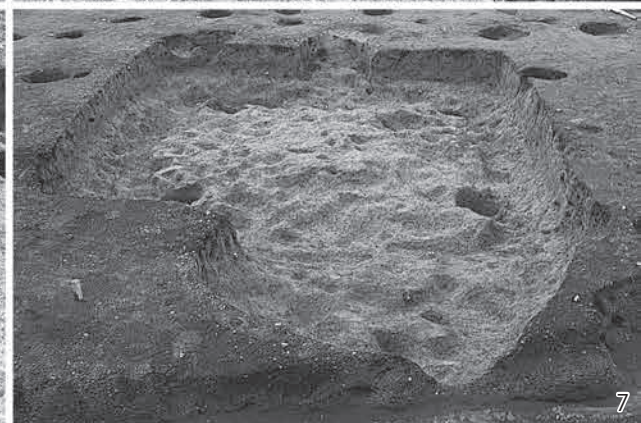



1 SB3088 遺物出土
状況 (南より)
2 SB3088 炉完掘状況
(東より)



3 SB3091 遺物出土
状況 (南より)
4 SB3095 炉体土器
埋設状況 (西より)



5 SB4002 埋土堆積
状況 (北より)



6 SB4002 遺物出土
状況 (北より)
7 SB4002 遺物出土
状況 (西より)



8 SB4002 南東側床面
土器出土状況
(南西より)
9 SB4002 南西床面
付近遺物出土状況
(西より)

1 SB4002 完掘状況
(西より)



2 SB4002 炉埋土
堆積状況 (東より)



3 SB4002 ピット1
埋土堆積状況
(南より)

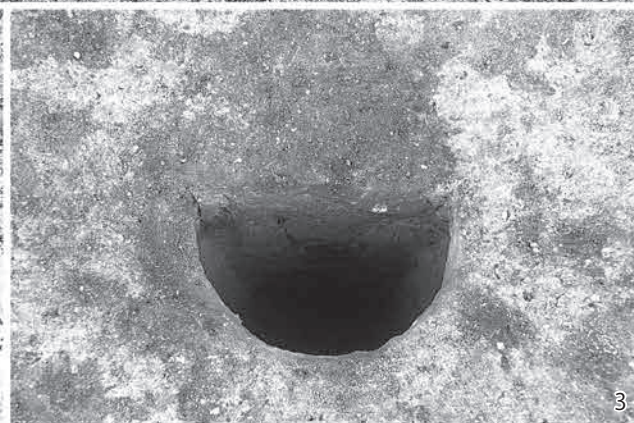

4 SB4008 埋土堆積
状況 (北より)



5 SB4008 炉埋土堆積
状況 (西より)



6 SB4016 ピット4・
区画溝完掘状況
(北より)

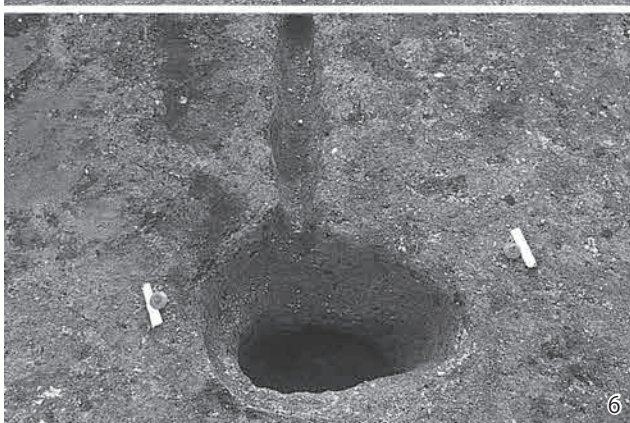

7 SB4016 炉周辺
完掘状況 (北より)

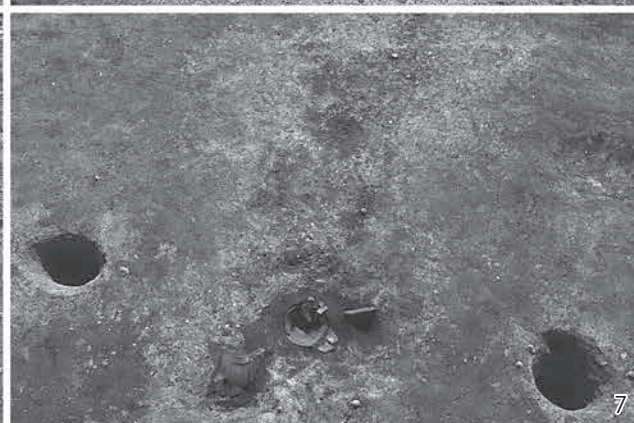



1



2



3



4

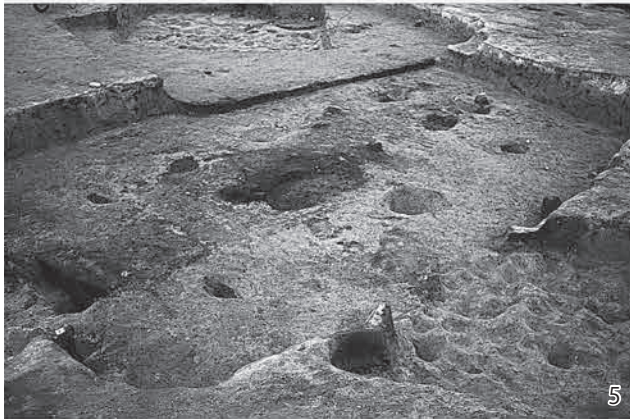

5



6



7



8



9



10

- 1 SB4016 掘方
完掘状況 (南より)
- 2 SB4029 炉遺物出土
状況 (西より)
- 3 SB4029 完掘状況
(南より)
- 4 SB4029 掘方
完掘状況 (南より)
- 5 SB4030 床面炭化物
・遺物出土状況
(南より)
- 6 SB4030 炉 1
埋土堆積状況
(西より)
- 7 SB4030 掘方
完掘状況 (南より)
- 8 SB4030 炉 2
完掘状況 (西より)
- 9 SB4032 炉検出状況
(北より)
- 10 SB4032 完掘状況
(南より)

1 SB4038 完掘状況
(南より)



2 SB4038 炉1
完掘状況 (南より)



3 SB4065・66 掘方
完掘状況 (南西より)

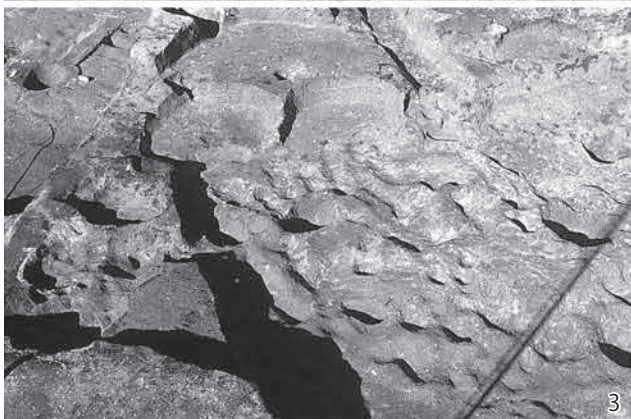

4 SB4066 ピット2
土器出土状況
(北より)



5 SB4067 南東隅床面
土器出土状況
(北西より)



6 SB4067 二段脚付
高杯出土状況
(南より)



7 SB5047 埋土堆積
状況 (東より)



8 SB5047 炉埋土堆積
状況 (南より)



9 SB5047 ピット9
土器出土状況
(西より)

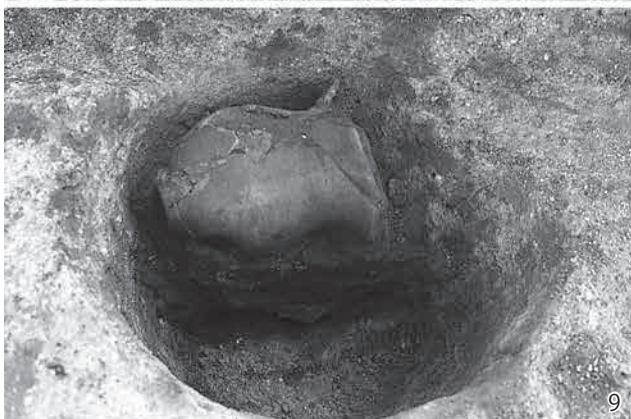

10 SB5047 完掘状況
(南より)



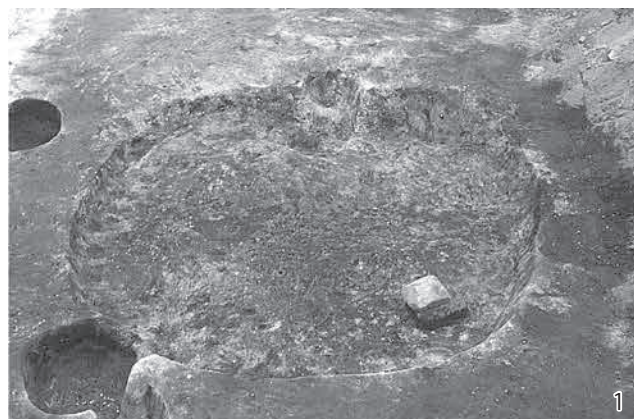

1



2



3



4



5



6



7



8



9



10

1 SB5051 完掘状況
(南より)

2 SB5051 掘方
完掘状況 (南より)

3 SB6012 東側埋土
堆積状況 (南より)

4 SB6012 炉周辺埋土
堆積状況 (東より)

5 SB6012 完掘状況
(南より)

6 SB6025 埋土
堆積状況 (東より)

7 SB6025 完掘状況
(南より)

8 SB6028 遺物出土
状況 (南より)

9 SB6044 遺物出土
状況 (南より)

10 SB6044 北側床面
土器出土状況
(北より)

1 SB7047 埋土堆積
状況 (北東より)



2 SB7047 高杯出土
状況 (東より)



3 SB7047 ピット2
埋土堆積状況
(南より)



4 SB7047 完掘状況
(南より)



5 SB8001 ピット3
埋土堆積状況
(南より)

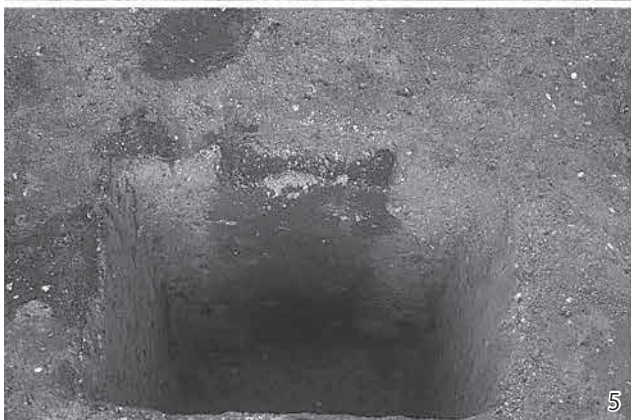

6 SB8001 ピット4
埋土堆積状況
(南より)



7 SB8001 炉完掘状況
(東より)

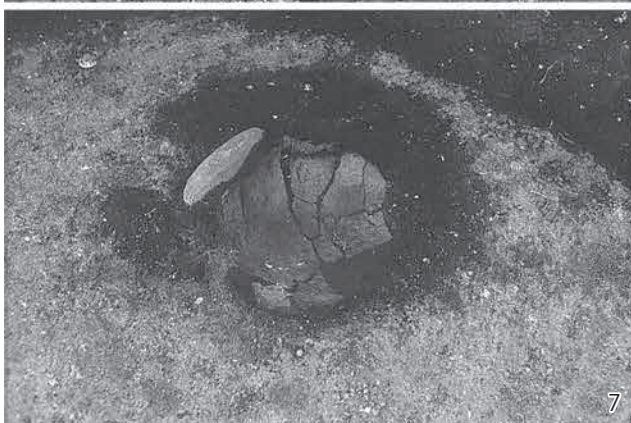

8 SB8001 完掘状況
(北東より)

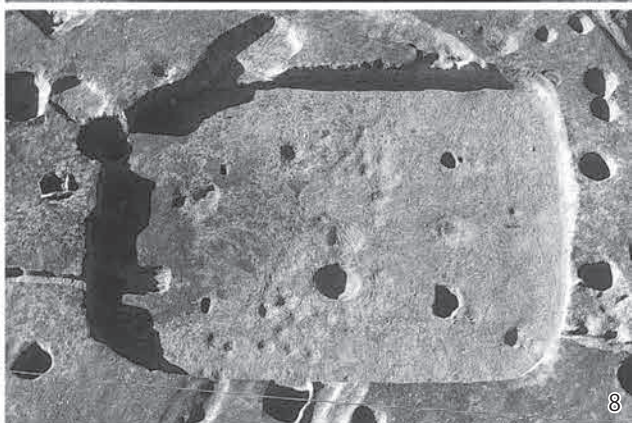

9 SB8005 完掘状況
(北東より)



10 SB8005 ピット1
埋土堆積状況
(南より)



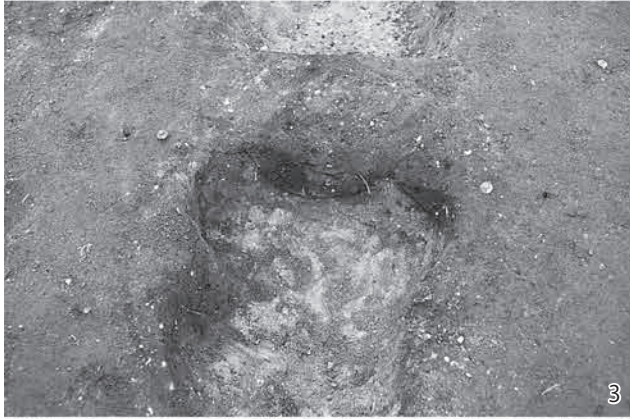

- 1 SM3001 完掘状況
(西より)
- 2 SM3001 完掘状況
(南より)
- 3 SM3002 周溝 1
埋土堆積状況
(南西より)
- 4 SM3003 完掘状況
(南より)
- 5 SM3003 周溝埋土
堆積状況 (西より)
- 6 SM3004 周溝完掘
状況 (東より)
- 7 SM3004 周溝 5
埋土堆積状況
(西より)
- 8 SM3005 周溝埋土
堆積状況 (西より)
- 9 SM3006 埋土堆積
状況 (西より)
- 10 SM3007 埋土堆積
状況 (西より)

1 SM4001 完掘状況
(北西より)

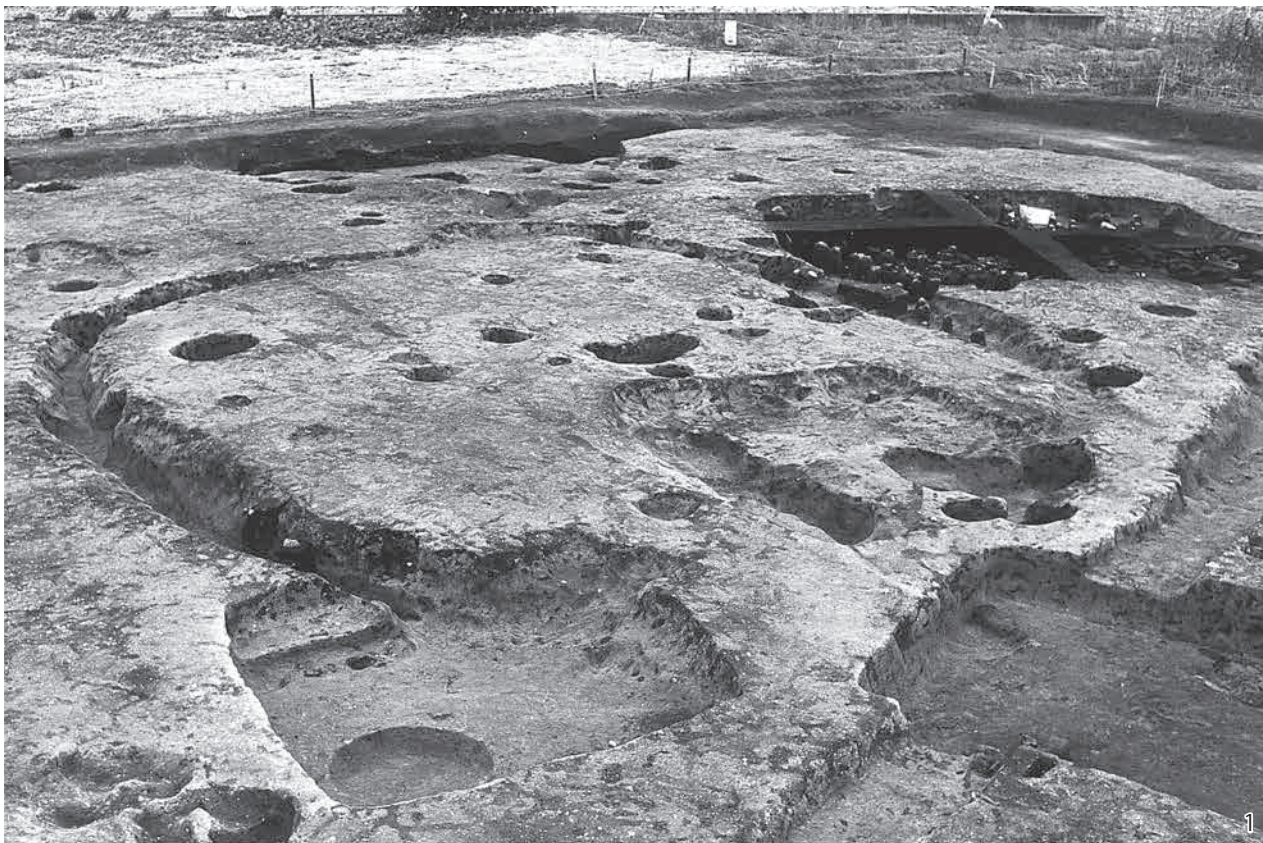

2 SM4001 検出状況
(西より)



3 SM4001 北側周溝
埋土堆積状況
(西より)



4 SM4001 南側周溝
埋土堆積状況
(南より)



5 SM4001 完掘状況
(北より)



6 SM4002 完掘状況
(南東より)

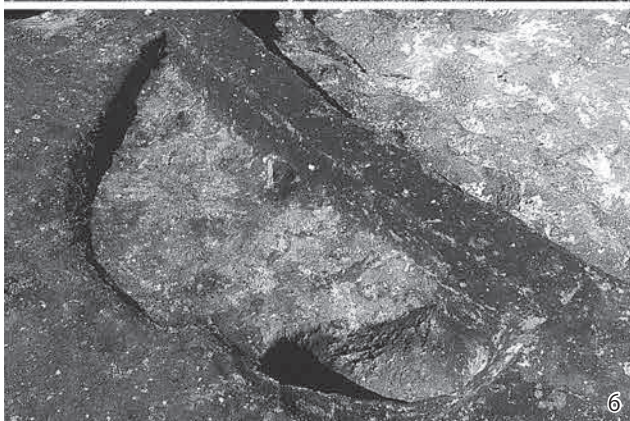

7 SM4002 鉄剣
出土状況 (南より)



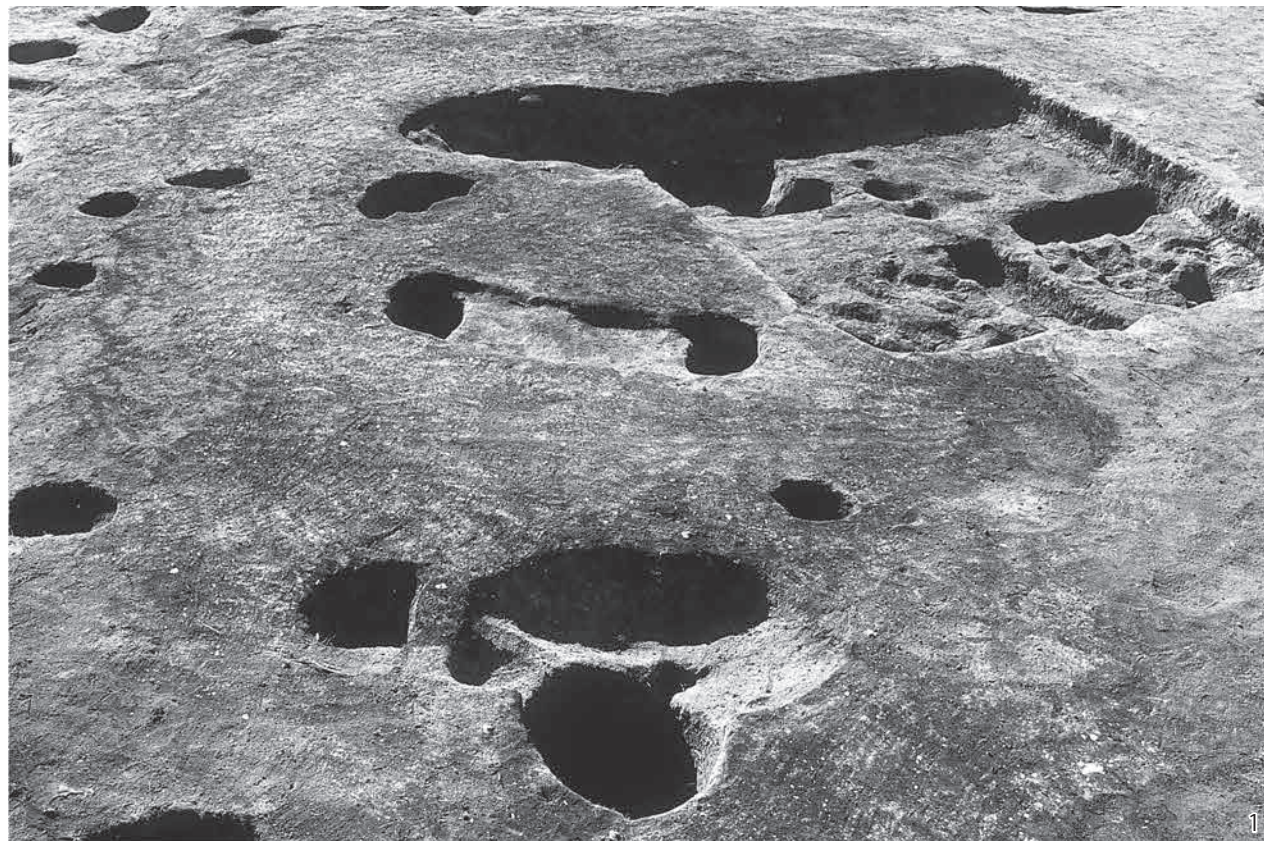

1 SM4003・4006・
4007 完掘状況
(北より)



2 SM4003 遺物出土
状況 (南西より)



3 SM4003 完掘状況
(南より)



4 SM4006 完掘状況
(東より)



5 SM4006 鉄器出土
状況 (北より)



6 SM4005 完掘状況
(南東より)

- 1 SM4005A-B 埋土
堆積状況 (東より)
- 2 SM4004 完掘状況
(西より)

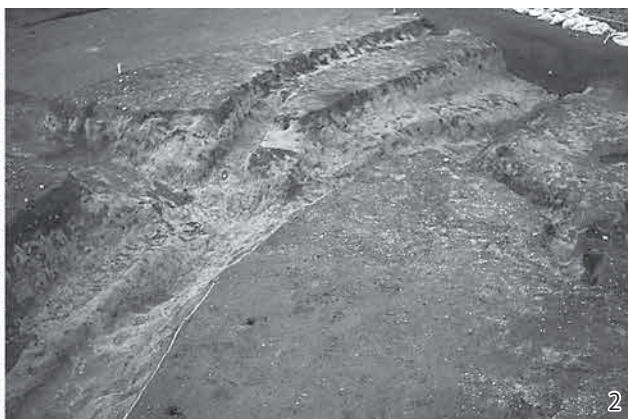
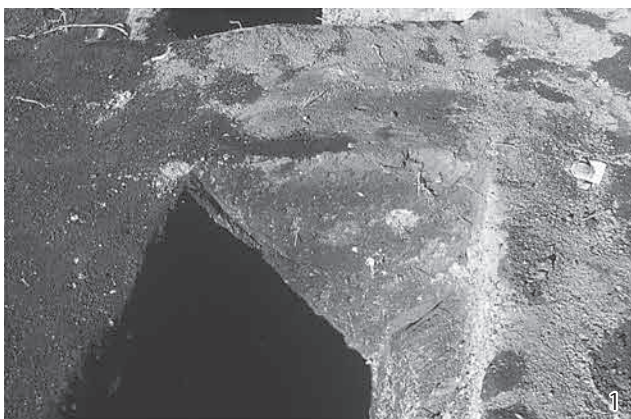

- 3 SM4004C-D 埋土
堆積状況 (北より)
- 4 SM4008 完掘状況
(北より)

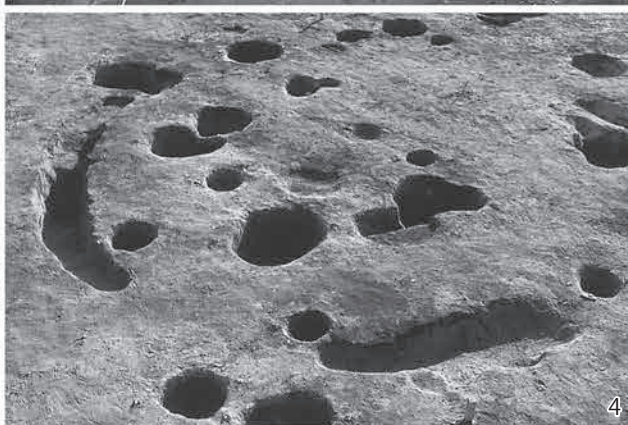
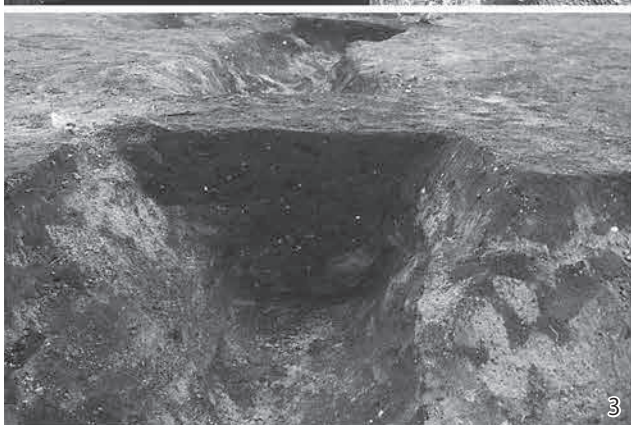

- 5 SM5001 完掘状況
(南より)
- 6 SM8002 北側周溝
埋土堆積状況
(東より)



- 7 SM8002 完掘状況
(南より)

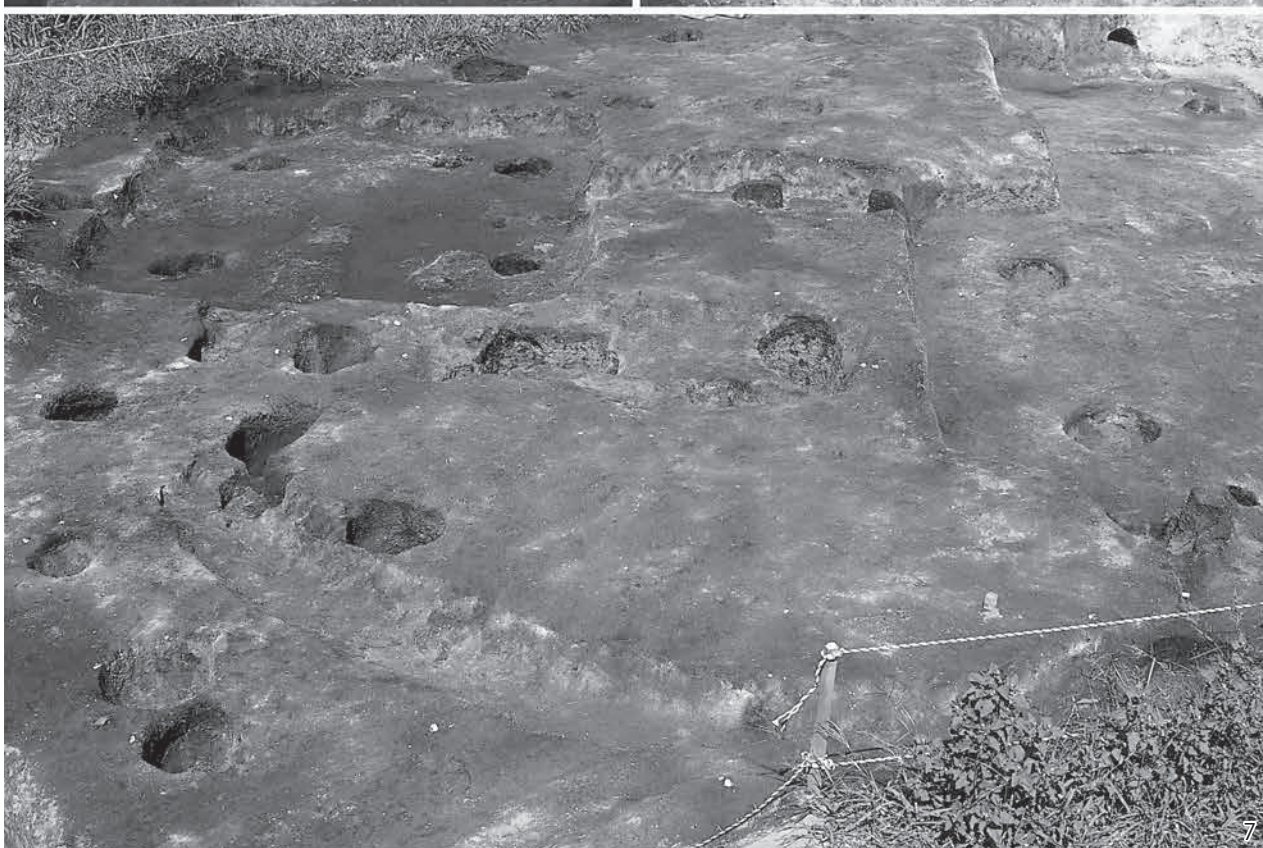



1 SK0002 埋土堆積
状況 (西より)
2 SK0002 遺物出土
状況 (西より)



3 SK0051 土器出土
状況 (南より)
4 SK0051 埋土堆積
状況 (南より)

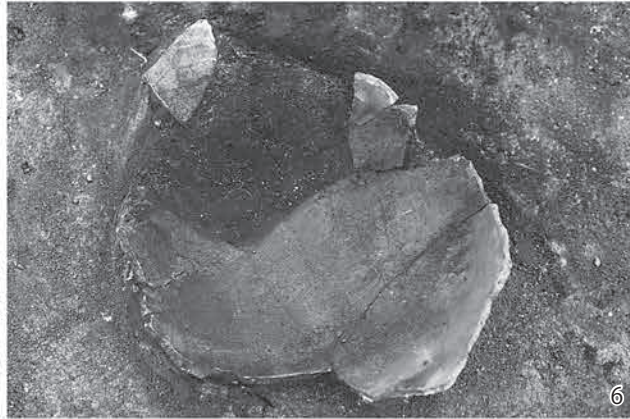
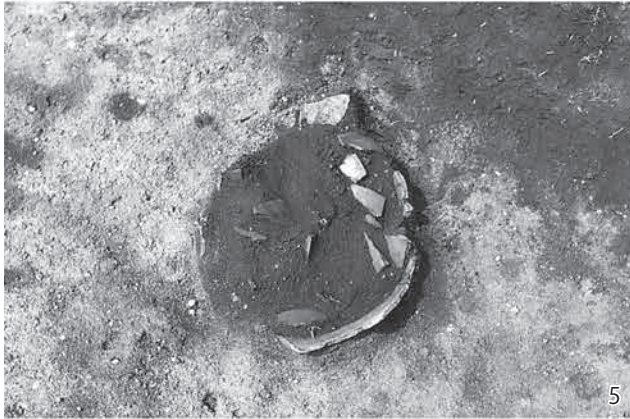

5 SK0094 土器出土
状況 (南より)
6 SK0094 土器下部
検出状況 (南より)



7 SK0246 骨出土
状況 (西より)
8 SK0312 埋土堆積
状況 (西より)



9 SK0312 完掘状況
(南より)
10 SK0315 埋土堆積
状況 (東より)

1 SK0312・315
遺物出土状況
(南より)



2 SK3018 埋土堆積
状況 (北東より)

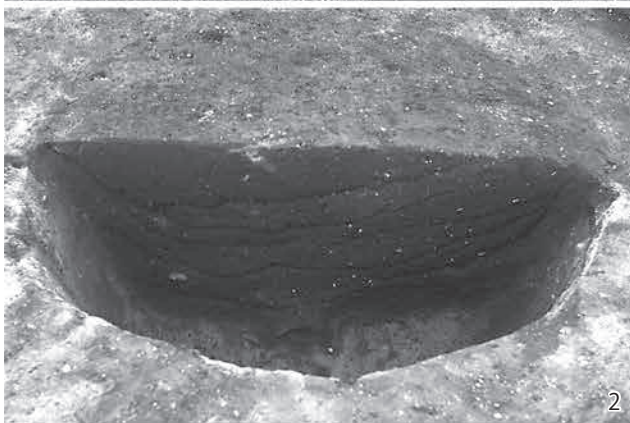

3 SK3018 遺物出土
状況 (北東より)



4 SK0358 埋土堆積
状況 (北より)



5 SK0358 遺物出土
状況 (東より)

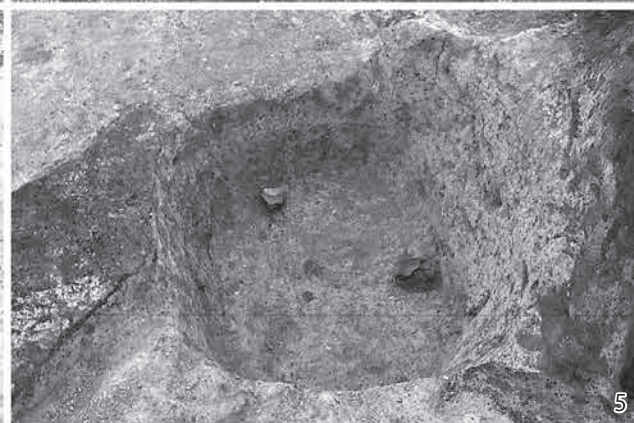

6 SK4301 埋土堆積
状況 (西より)

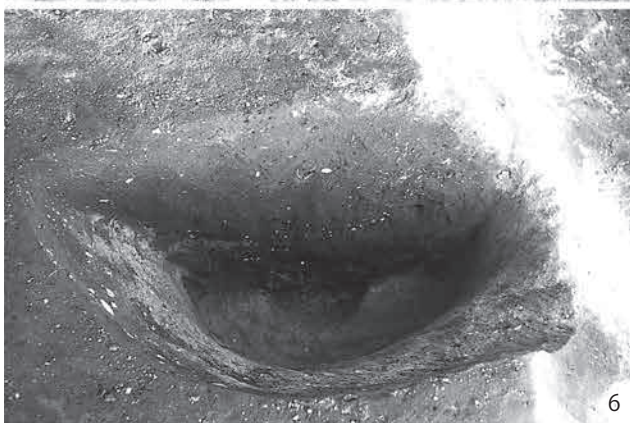

7 SK4301 完掘状況
(西より)

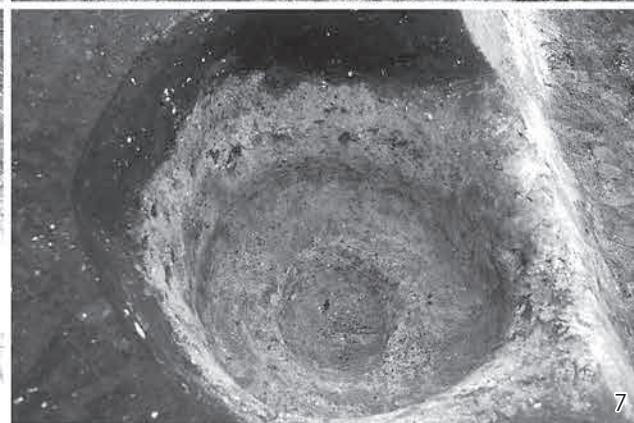



1



2

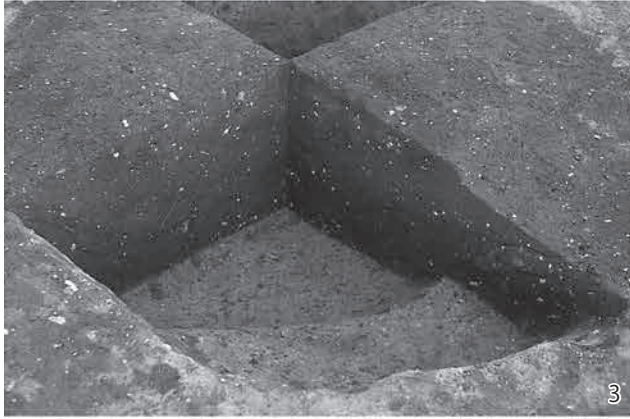

3



4



5

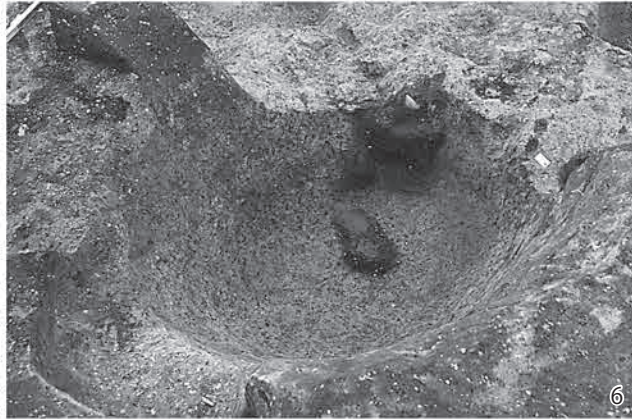

6



7

- 1 SK4145 埋土堆積
状況 (南より)
- 2 SK4145 完掘状況
(東より)
- 3 SK4162 埋土堆積
状況 (北西より)
- 4 SK4162 完掘状況
(南より)
- 5 SK4259 遺物出土
状況 (東より)
- 6 SK4259 完掘状況
(北東より)
- 7 SD3006・4006
西側完掘状況
(東より)

1 SD3006・4006
東側完掘状況
(北西より)



2 SD3006・4006
中央付近埋土堆積
状況(西より)



3 SD3006・4006
埋土堆積状況
(東より)



4 SD3006・4006
調査区東端埋土
堆積状況(西より)



5 SD3006・4006
砂質シルト完掘
状況(西より)



6 SD3006・4006
II S17 グリッド
埋土下層遺物出土
状況(北より)



7 SD3006・4006
東側埋土下層遺物
出土状況(東より)

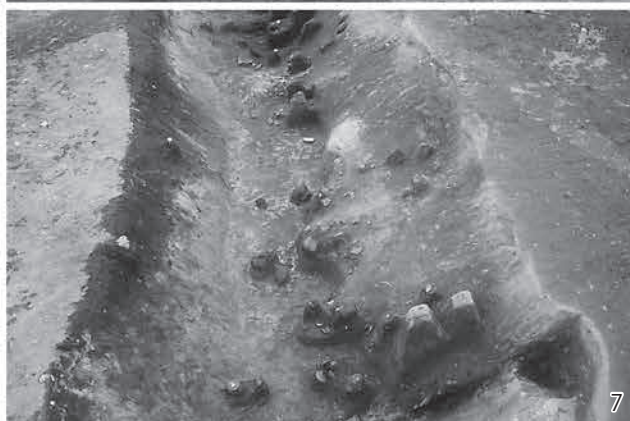



1 SD3006・4006
東端遺物出土状況
(西より)

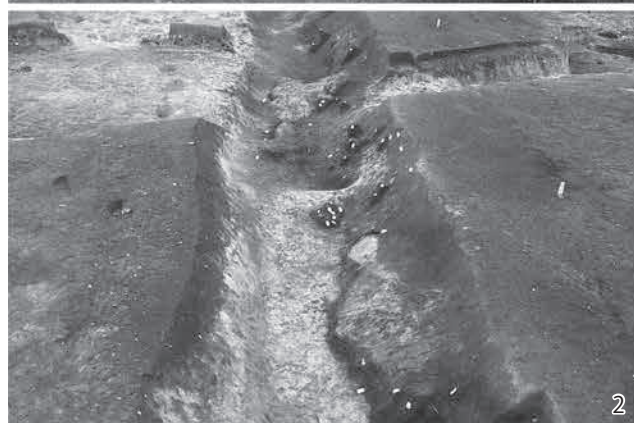

2 SD3006・4006
東側褐色土流込み
状況 (東より)

3 SD3006・4006
東側埋土下層土器
出土状況 (南より)



4 SD3006・4006
東側埋土下層土器
出土状況 (西より)

1 SB0001 遺物検出
状況 (東より)

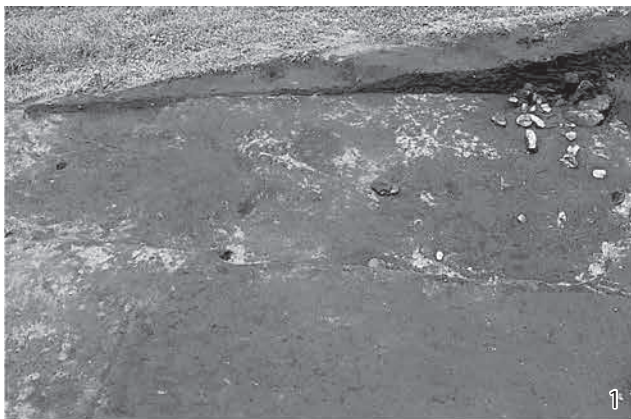

2 SB0001 カマド周辺
遺物出土状況
(北西より)



3 SB0003 完掘状況
(南より)



4 SB0003 カマド内
遺物出土状況
(南より)



5 SB0005 遺物出土
状況 (南より)

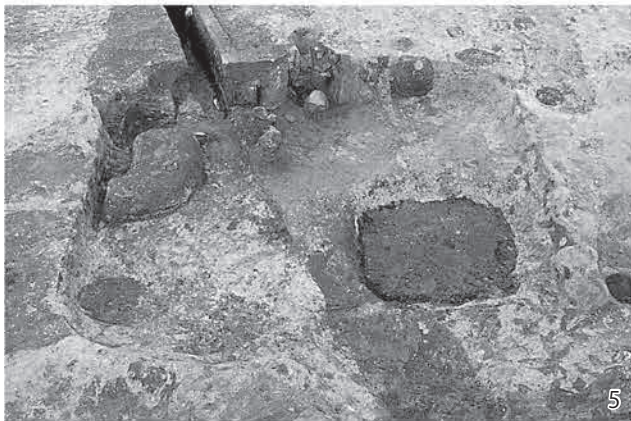

6 SB0005 カマド内
遺物出土状況
(南より)



7 SB0005 埋土堆積
状況 (西より)



8 SB0005 カマド完掘
状況 (南より)



9 SB0008 遺物出土
状況 (南より)



10 SB0008 カマド
検出状況 (南より)





- 1 SB0010 遺物出土状況 (西より)
- 2 SB0010 カマド上面礫出土状況 (西より)

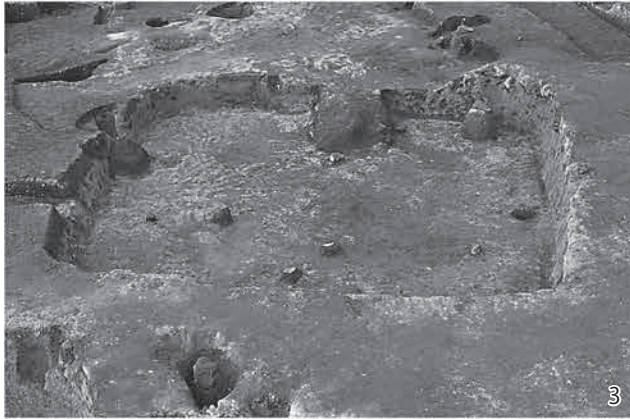

- 3 SB0013 遺物出土状況 (南より)
- 4 SB0013 カマド内遺物出土状況 (南より)



- 5 SB0014 カマド周辺遺物出土状況 (西より)
- 6 SB0014 カマド内遺物出土状況 (西より)

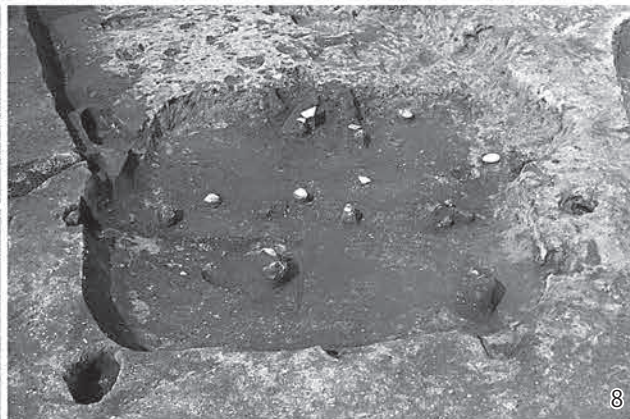

- 7 SB0014 床下ピット6埋土堆積状況 (南より)
- 8 SB0016 遺物出土状況 (南より)

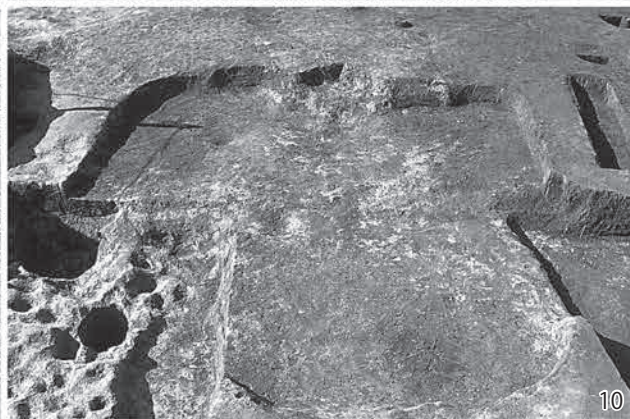

- 9 SB0016 カマド完掘状況 (南より)
- 10 SB0018 完掘状況 (南より)

1 SB0022 遺物出土
状況 (西より)



2 SB0022 床面
鹿角出土状況
(南より)



3 SB0022 カマド完掘
状況 (西より)



4 SB0023 完掘状況
(西より)



5 SB0028 完掘状況
(南より)

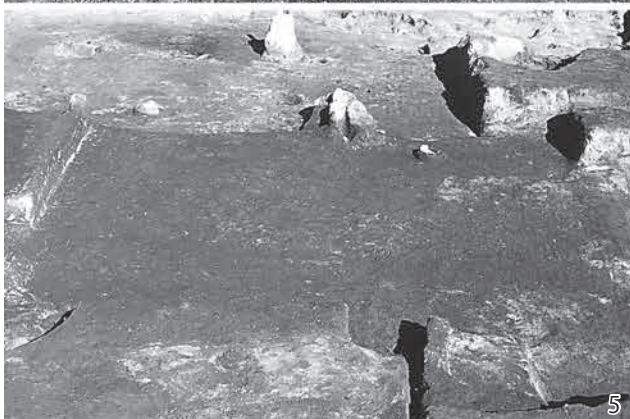

6 SB0029 完掘状況
(西より)



7 SB0029 カマド内
遺物出土状況
(西より)



8 SB0034 遺物出土
状況 (西より)



9 SB0034 カマド周辺
遺物出土状況
(西より)



10 SB0038 遺物出土
状況 (南より)





1



2

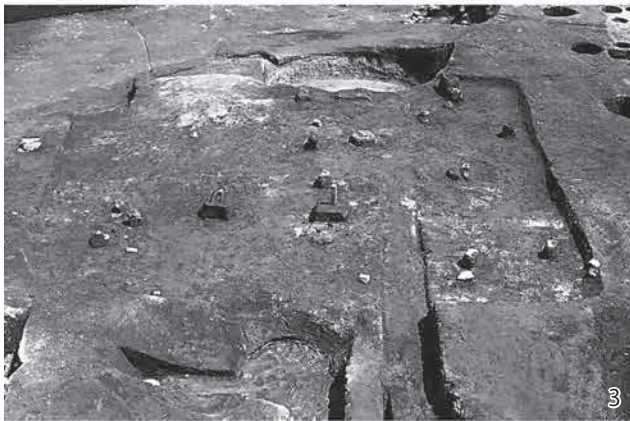

3



4



5



6



7



8



9



10

- 1 SB0039 遺物出土
状況 (南より)
- 2 SB0043・135
遺物出土状況
(西より)
- 3 SB0050 遺物出土
状況 (西より)
- 4 SB0050 鹿角出土
状況 (西より)
- 5 SB0050 鋤先出土
状況 (南より)
- 6 SB0051 完掘状況
(南より)
- 7 SB0051 カマド完掘
状況 (南より)
- 8 SB0051 掘方完掘
状況 (南より)
- 9 SB0051 カマド完掘
状況 (南より)
- 10 SB0053 遺物出土
状況 (南より)

1 SB0055 遺物出土
状況 (西より)



2 SB0058 遺物分布
状況 (南より)



3 SB0060 遺物出土
状況 (西より)



4 SB0060 北側
土器一括出土状況
(東より)



5 SB0060 完掘状況
(南より)



6 SB0060 ピット2
遺物出土状況
(南より)



7 SB0063 遺物出土
状況 (西より)

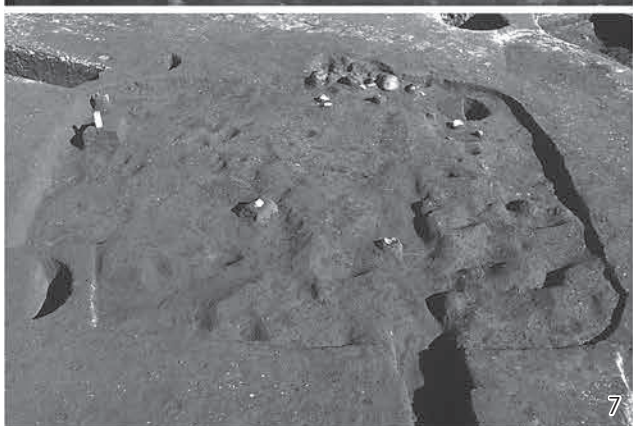

8 SB0063 カマド
遺物出土状況
(西より)



9 SB0065 遺物・
粘土出土状況
(東より)



10 SB0065 完掘状況
(南より)

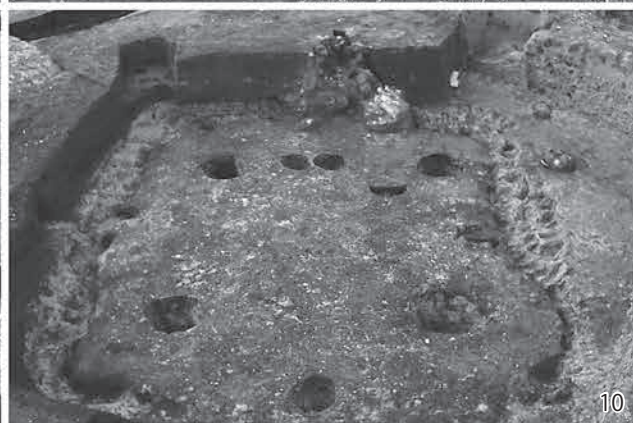

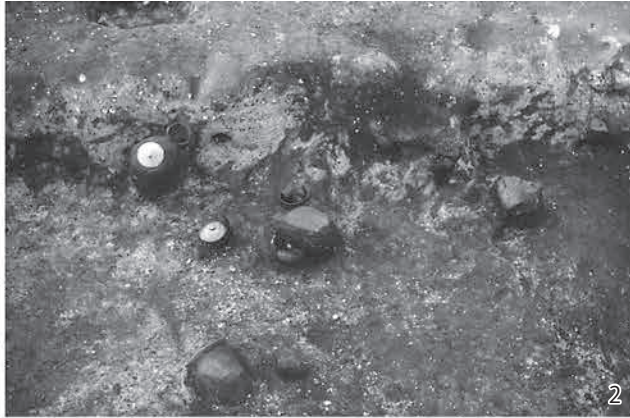

- 1 SB0068 完掘状況
(南東より)
- 2 SB0068 カマド周辺
遺物出土状況
(南より)
- 3 SB0070・72 埋土
堆積状況 (南西より)
- 4 SB0070 ピット 1
土器出土状況
(南東より)
- 5 SB0073 遺物出土
状況 (西より)
- 6 SB0073 完掘状況
(西より)
- 7 SB0073 カマド上面
遺物出土状況
(西より)
- 8 SB0073 カマド完掘
状況 (西より)
- 9 SB0164 完掘状況
(西より)
- 10 SB0164 ピット 1
埋土堆積状況
(南東より)

1 SB0074 遺物出土
状況 (南より)



2 SB0074 カマド完掘
状況 (南より)



3 SB0074 カマド
芯材検出状況
(南より)



4 SB0074 掘方完掘
状況 (南より)

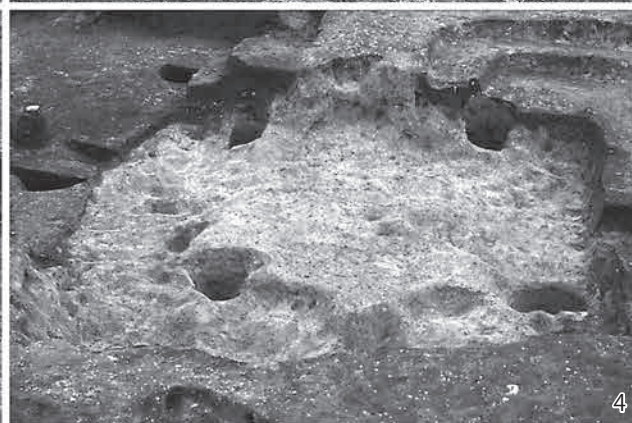

5 SB0076 カマド
埋土堆積状況
(南より)



6 SB0076 完掘状況
(南より)

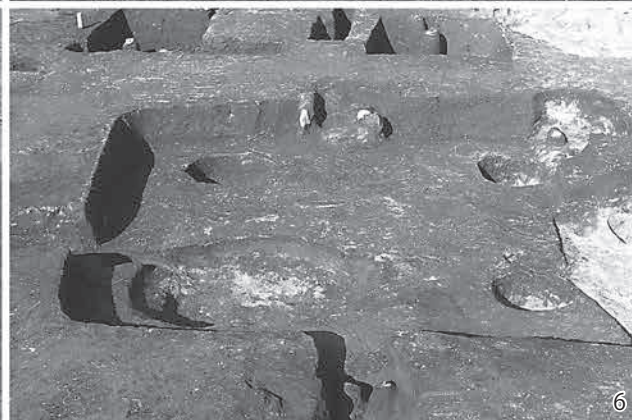

7 SB0076 床面
遺物出土状況
(南より)



8 SB0078 カマド内
土器出土状況
(南より)



9 SB0078 完掘状況
(南より)

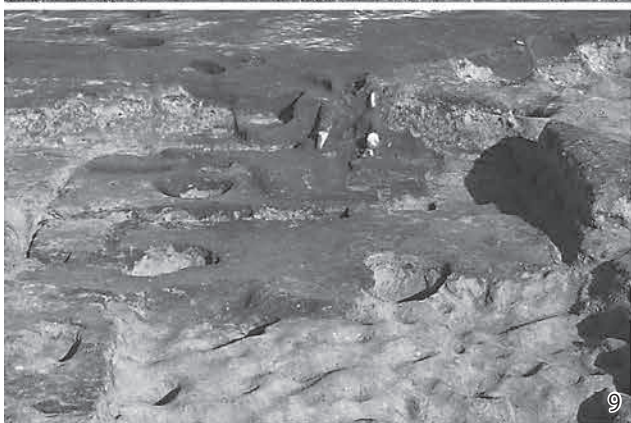

10 SB0078 カマド
芯材検出状況
(南より)





1



2



3



4



5



6



7



8



9



10

- 1 SB0100 掘方完掘
状況 (南より)
- 2 SB0079 遺物出土
状況 (南より)
- 3 SB0079 カマド内
遺物出土状況
(南より)
- 4 SB0079 完掘状況
(南より)
- 5 SB0091 埋土堆積
状況 (南西より)
- 6 SB0091 遺物出土
状況 (西より)
- 7 SB0096 完掘状況
(南より)
- 8 SB0101 遺物出土
状況 (南より)
- 9 SB0101 完掘状況
(南より)
- 10 SB0103 遺物出土
状況 (南より)

1 SB0103 カマド周辺
遺物出土状況
(南より)



2 SB0112 埋土堆積
状況 (南より)



3 SB0112 カマド周辺
遺物出土状況
(南より)



4 SB0112 カマド脇
埋設土器出土状況
(南西より)



5 SB0102・166 掘方
埋土堆積状況
(南より)

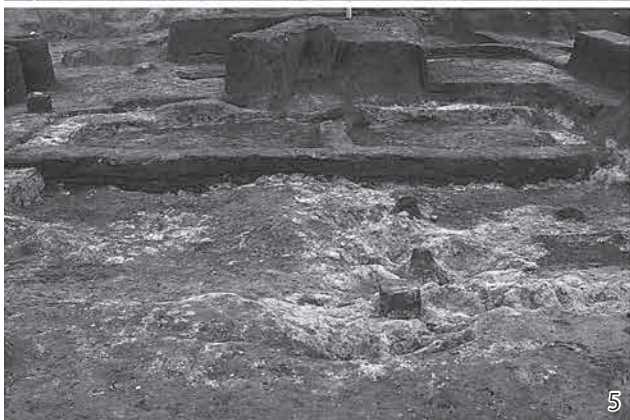

6 SB0166 掘方完掘
状況 (南より)

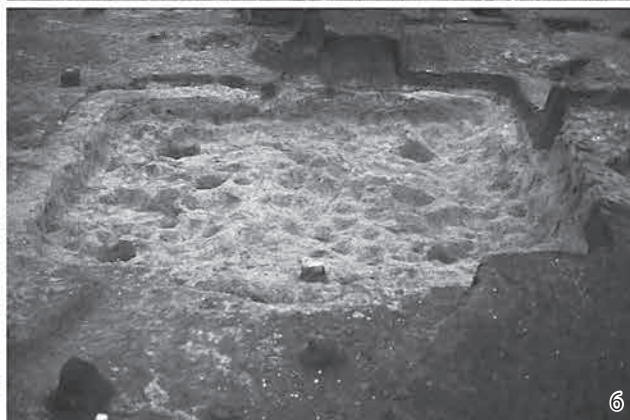

7 SB0114 ピット1
埋土堆積状況
(南より)



8 SB0114 遺物出土
状況 (南より)



9 SB0115 カマド内
遺物出土状況
(南より)



10 SB0115 完掘状況
(南より)

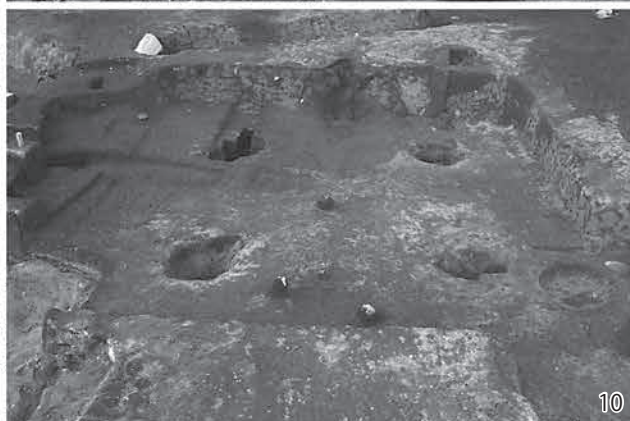

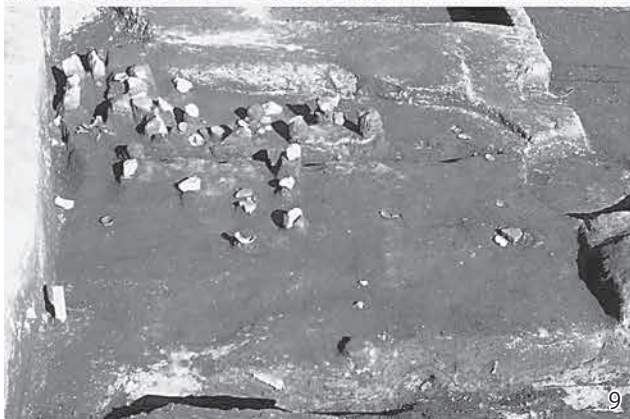
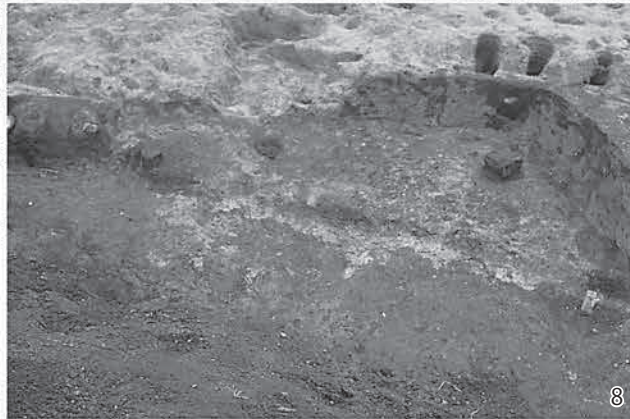
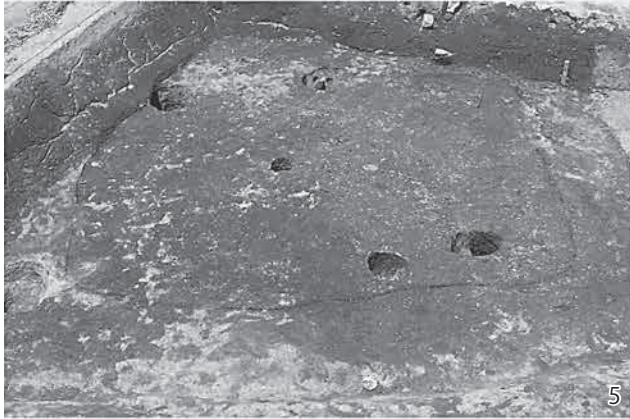
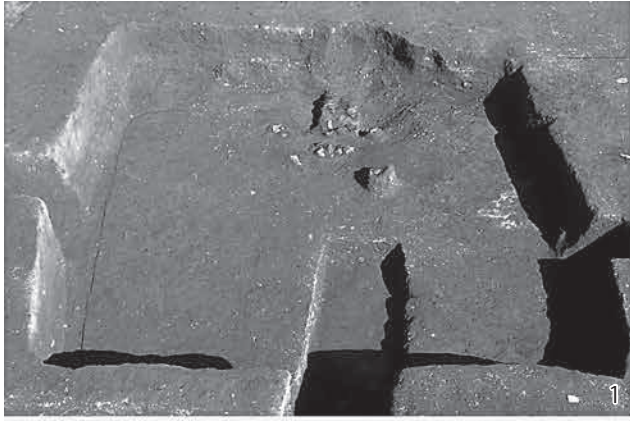

- 1 SB0167 完掘状況
(西より)
- 2 SB0167 カマド周辺
遺物出土状況
(西より)
- 3 SB0116 遺物出土
状況 (西より)
- 4 SB0116 カマド周辺
遺物出土状況
(南より)
- 5 SB0119 完掘状況
(南より)
- 6 SB0119 ピット 8
埋土堆積状況
(南より)
- 7 SB0120 完掘状況
(南より)
- 8 SB0120 完掘状況
(南より)
- 9 SB0121 遺物出土
状況 (南より)
- 10 SB0121 完掘状況
(南より)

- 1 SB0121 カマド完掘
状況 (南より)
- 2 SB0121 掘方完掘
状況 (南より)

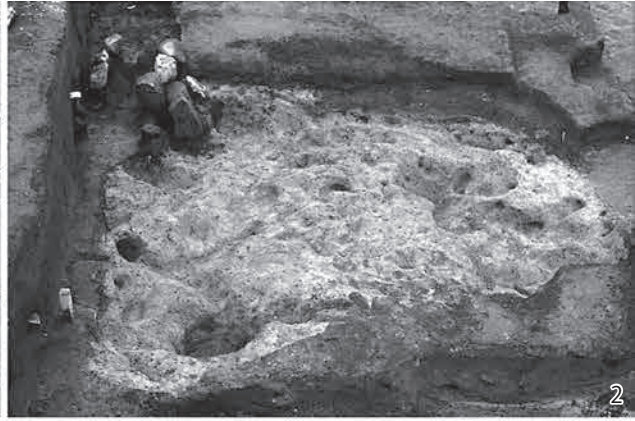

- 3 SB0125 遺物出土
状況 (西より)
- 4 SB0125 カマド内
遺物出土状況
(西より)



- 5 SB0127・171 埋土
堆積状況 (東より)
- 6 SB0171 完掘状況
(南より)



- 7 SB0171 カマド周辺
土器出土状況
(南より)
- 8 SB0171 カマド内
土器出土状況
(南より)



- 9 SB0132 埋土堆積
状況 (西より)
- 10 SB0132 カマド内
遺物出土状況
(西より)





1



2



3

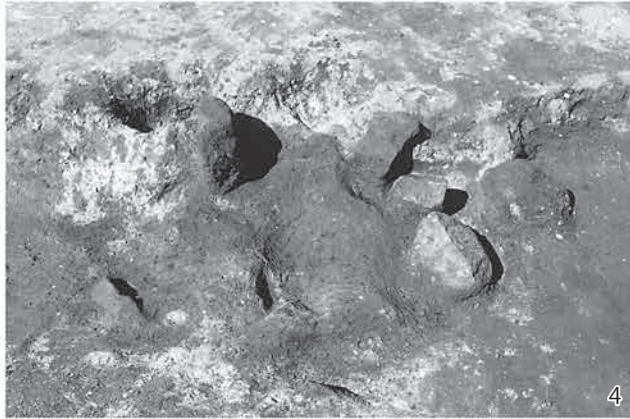

4



5



6



7



8



9



10

- 1 SB0133 埋土堆積
状況 (南より)
- 2 SB0133 カマド完掘
状況 (南より)
- 3 SB0136 床下
遺構検出状況
(北より)
- 4 SB0136 カマド完掘
状況 (南より)
- 5 SB0137 埋土堆積
状況 (南より)
- 6 SB0137 完掘状況
(南より)
- 7 SB0137 ピット5
埋土堆積状況
(南より)
- 8 SB0139 遺物出土
状況 (南より)
- 9 SB0139 カマド芯材
検出状況 (南より)
- 10 SB0140 遺物出土
状況 (南より)

1 SB0140 カマド内
遺物出土状況
(南より)



2 SB0140 カマド完掘
状況 (南より)



3 SB0141 遺物出土
状況 (南より)

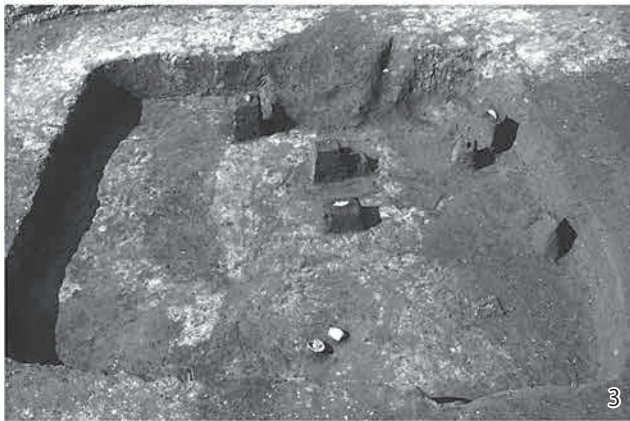

4 SB0141 カマド完掘
状況 (南より)



5 SB0141 床下
ピット6完掘状況
(南より)



6 SB0143 埋土堆積
状況 (北東より)



7 SB0143 完掘状況
(南西より)





- 1 SB0143 ピット3
埋土堆積状況
(南より)
- 2 SB0143 カマド埋土
堆積状況 (東より)

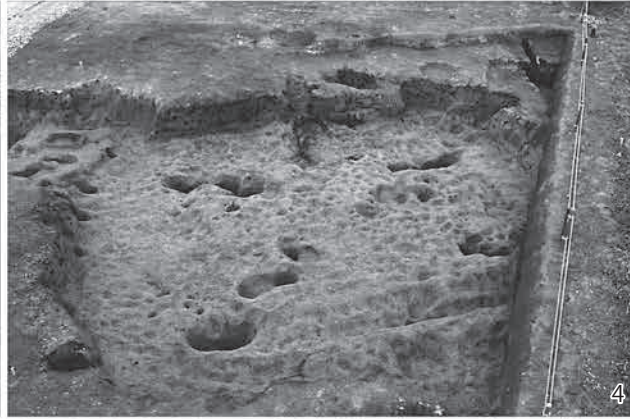

- 3 SB0143 掘方完掘
状況 (南西より)
- 4 SB0143 掘方完掘
状況 (南より)

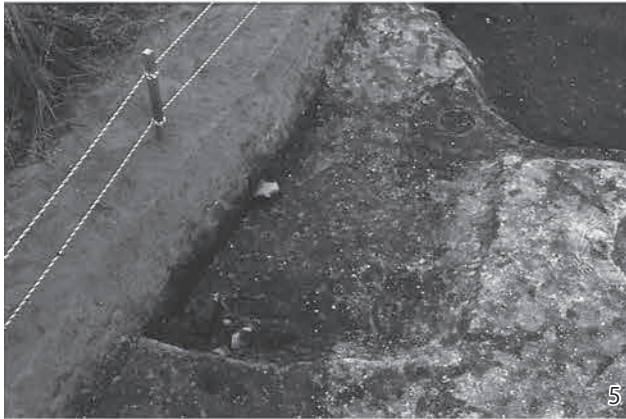

- 5 SB0144 完掘状況
(西より)
- 6 SB0144 カマド内
遺物出土状況
(南より)



- 7 SB0145 完掘状況
(南より)
- 8 SB0150 礫出土状況
(南より)

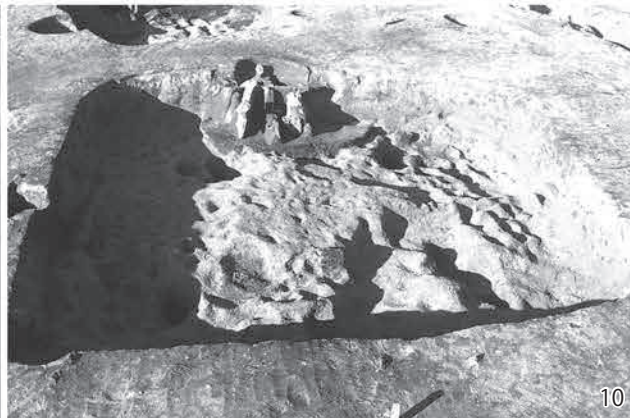

- 9 SB0150 カマド完掘
状況 (南より)
- 10 SB0150 掘方完掘
状況 (南より)

1 SB0152 遺物出土
状況 (西より)



2 SB0152 ピット1
埋土堆積状況
(南東より)

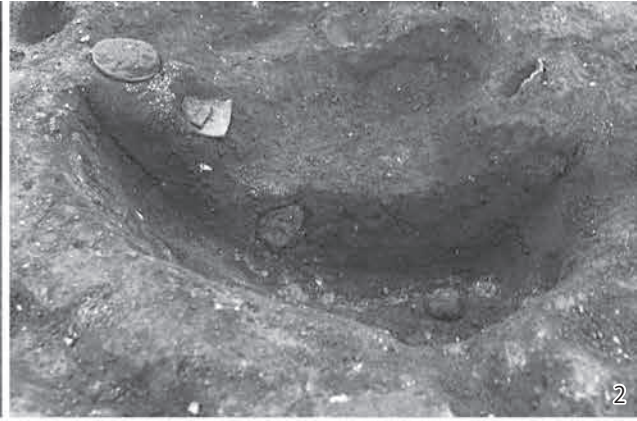

3 SB0153 カマド
完掘状況 (南より)



4 SB0153 掘方
完掘状況 (南より)



5 SB0165 カマド周辺
遺物出土状況
(西より)



6 SB0165 ピット2
遺物出土状況
(西より)

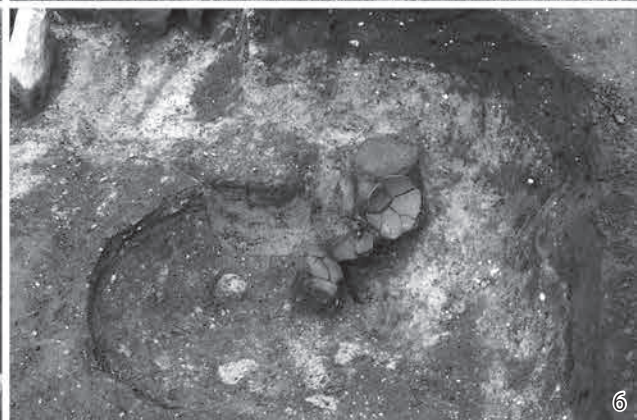

7 SB0165 完掘状況
(西より)

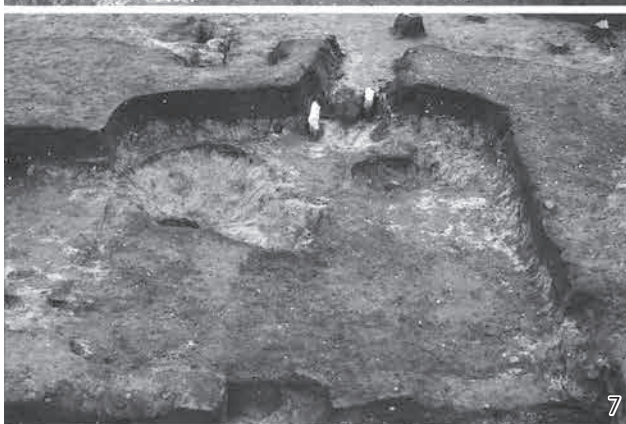

8 SB0170 カマド内
遺物出土状況
(西より)



9 SB0174 カマド埋土
堆積状況 (南より)



10 SB0174 床面
壺口辺部出土状況
(南より)





1



2



3



4



5



6



7



8



9



10

1 SB0301 遺物出土
状況 (南より)

2 SB0301 ピット1
埋土堆積状況
(南より)

3 SB0301 完掘状況
(南より)

4 SB0301 カマド
完掘状況 (南より)

5 SB0301 北壁カマド
西側壁柱穴完掘
状況 (南東より)

6 SB0301 掘方完掘
状況 (東より)

7 SB0303 遺物出土
状況 (南より)

8 SB0304 完掘状況
(北より)

9 SB0305 完掘状況
(東より)

10 SB0305 掘方完掘
状況 (北より)

1 SB0309 カマド周辺
遺物出土状況
(西より)



2 SB0309 完掘状況
(南西より)



3 SB0311 完掘状況
(東より)



4 SB0313 完掘状況
(西より)



5 SB0313 カマド
芯材・遺物出土
状況 (西より)



6 SB0313 カマド
解体状況 (西より)

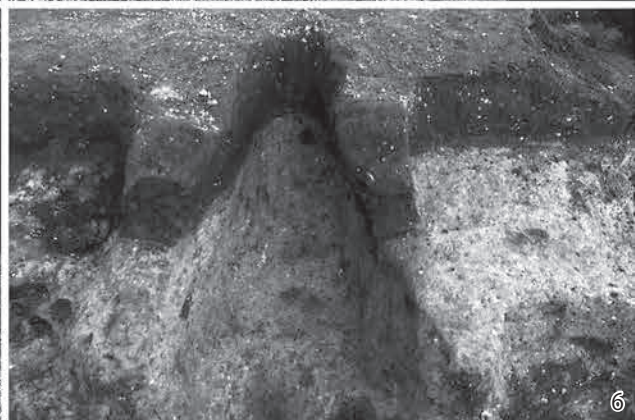

7 SB3002 完掘状況
(南より)



8 SB3002 南半部掘方
完掘状況 (西より)



9 SB3020 鉄製品出土
状況 (北より)

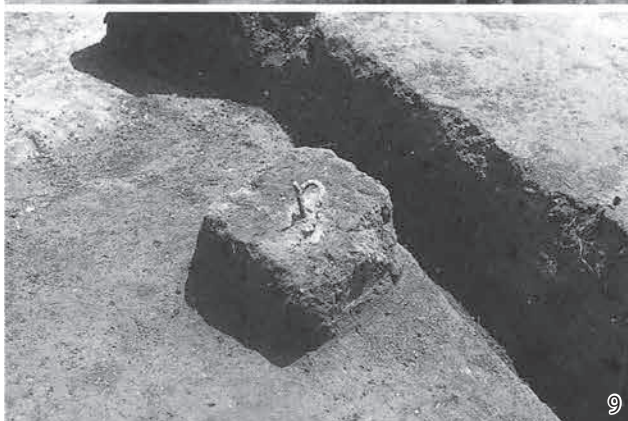

10 SB3022 カマド
完掘状況 (南より)

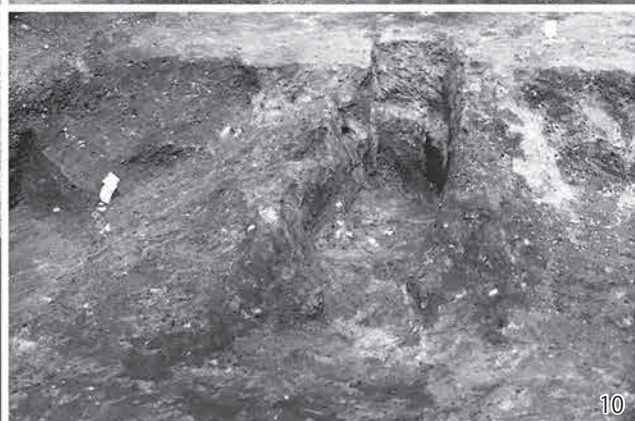

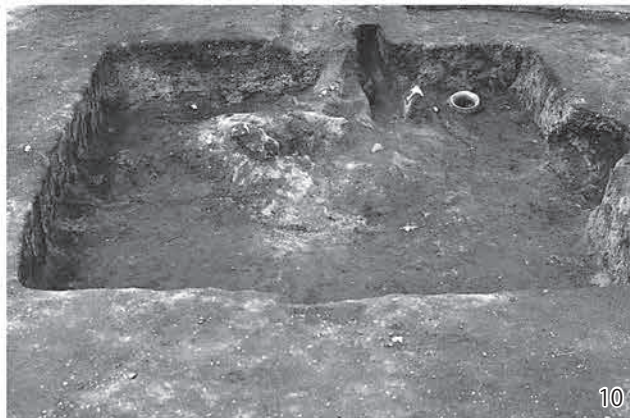
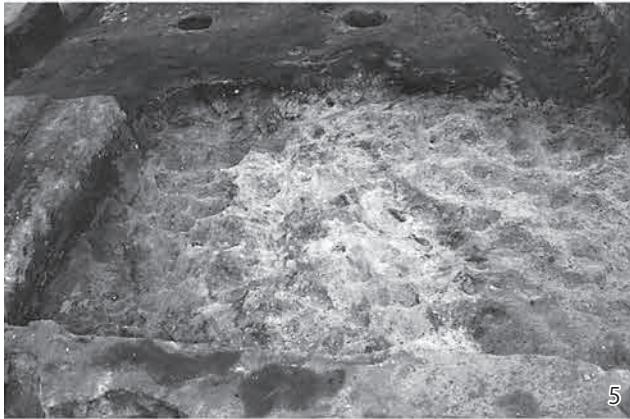
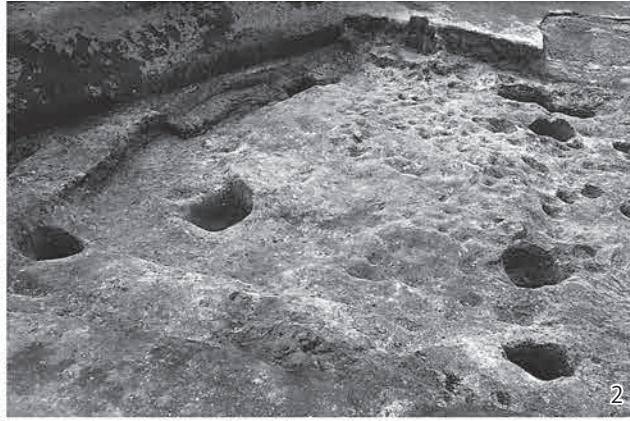

1 SB3022 完掘状況
(南より)

2 SB3022・23 掘方
完掘状況 (西より)

3 SB3024 遺物・
礫出土状況 (南より)

4 SB3024 カマド
完掘状況 (南より)

5 SB3025 掘方完掘
状況 (南より)

6 SB3026 カマド検出
状況 (南より)

7 SB3026 完掘状況
(南東より)

8 SB3026・27 完掘
状況 (北より)

9 SB3028 埋土堆積
状況 (南より)

10 SB3028 カマド
崩落土検出状況
(南より)

1 SB3028 カマド検出
状況 (南より)



2 SB3028 カマド周辺
埋土堆積状況
(南東より)



3 SB3028 掘方完掘
状況 (南より)



4 SB3030a 完掘状況
(南より)



5 SB3031 カマド完掘
状況 (南より)



6 SB3032 完掘状況
(南より)



7 SB3032 カマド
構築土・埋土堆積
状況 (南より)

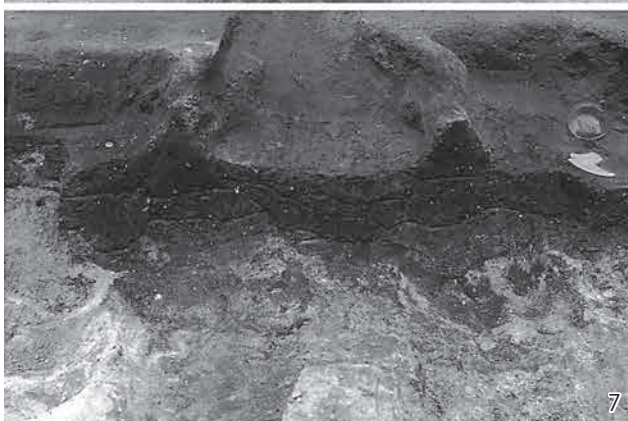

8 SB3034 完掘状況
(南より)



9 SB3035 完掘状況
(南より)



10 SB3042 カマド
周辺遺物出土状況
(南より)



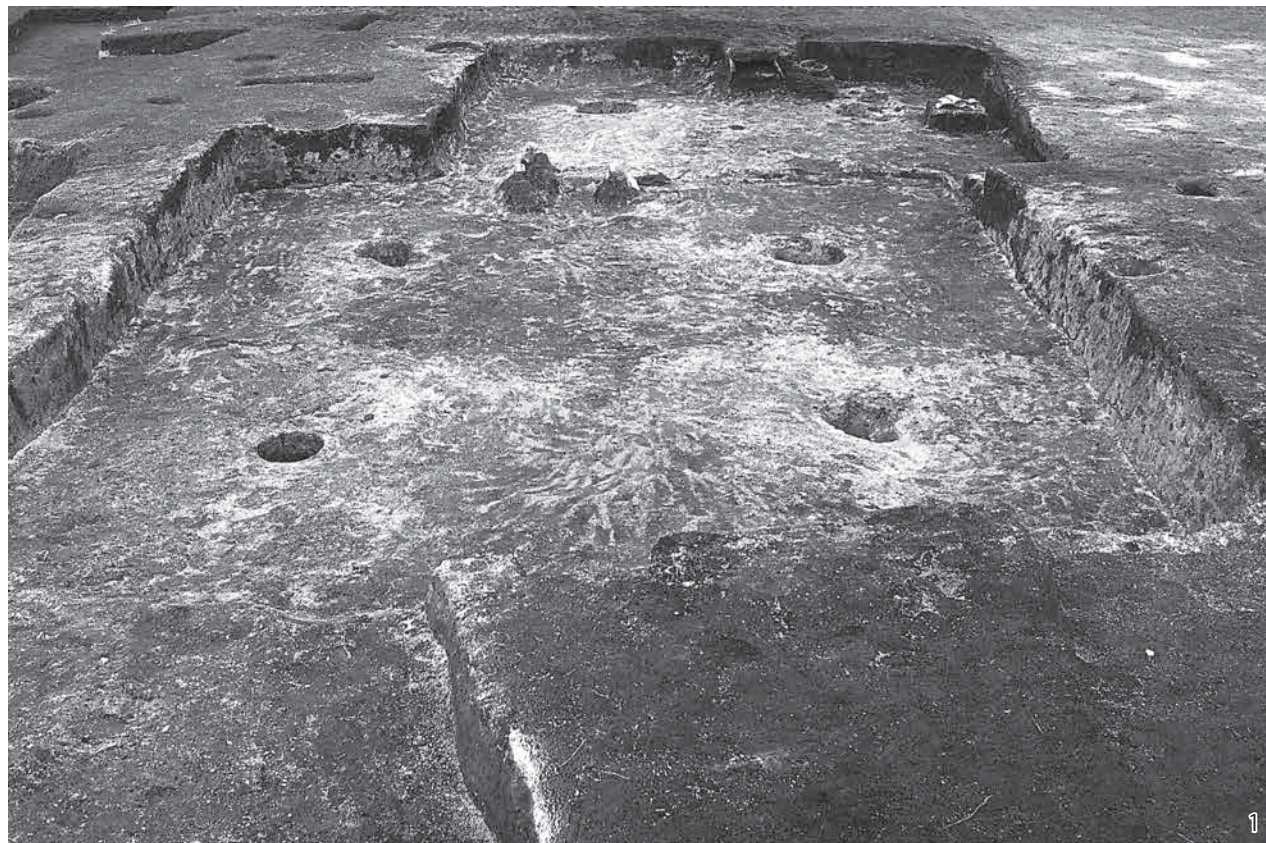

1 SB3042・43 完掘
状況 (南より)



2 SB3042 完掘状況
(南より)



3 SB3042 土器出土
状況 (南より)



4 SB3042 カマド埋土
堆積状況 (南より)



5 SB3044 完掘状況
(南より)

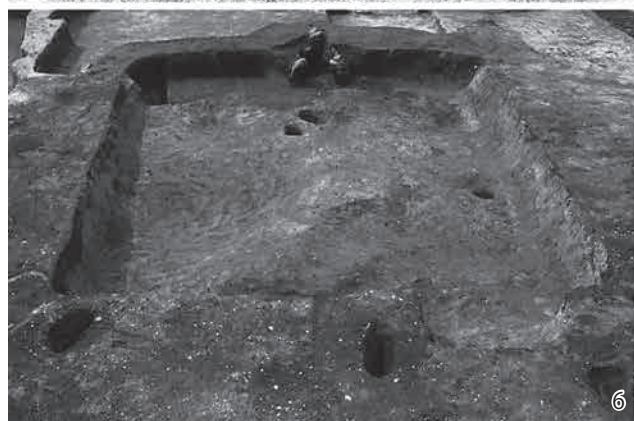

6 SB3045 完掘状況
(南より)



7 SB3045 カマド完掘
状況 (南より)

1 SB3046 完掘状況
(南より)

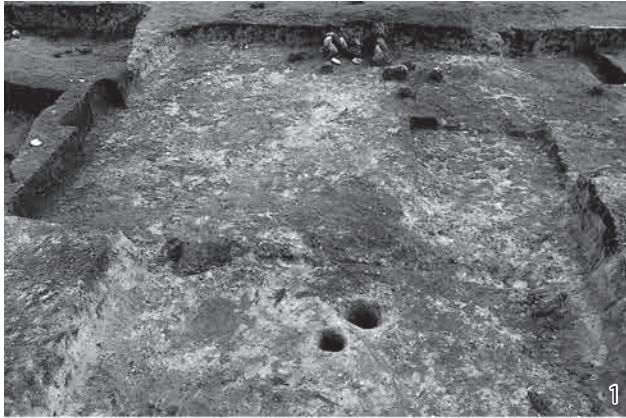

2 SB3046 カマド内
遺物出土状況
(南より)



3 SB3047 埋土堆積
状況 (南西より)



4 SB3047 完掘状況
(南より)

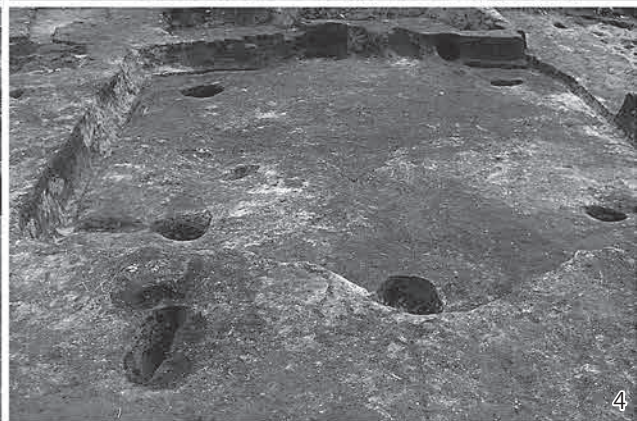

5 SB3047 カマド東脇
埋設土器出土状況
(南より)



6 SB3047 掘方・
SB3048 完掘状況
(南より)

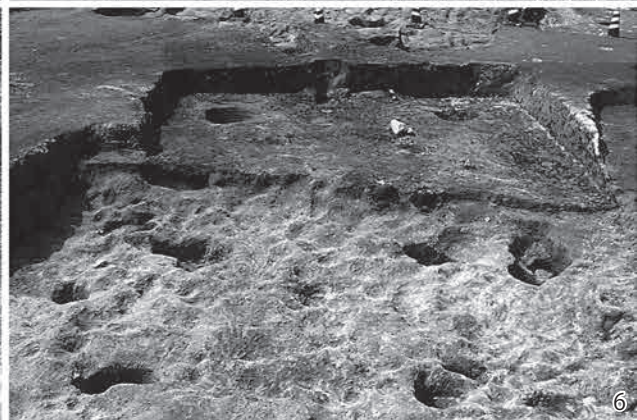

7 SB3048 カマド完掘
状況 (南より)



8 SB3048 ピット1
遺物出土状況
(南東より)



9 SB3052 完掘状況
(南より)

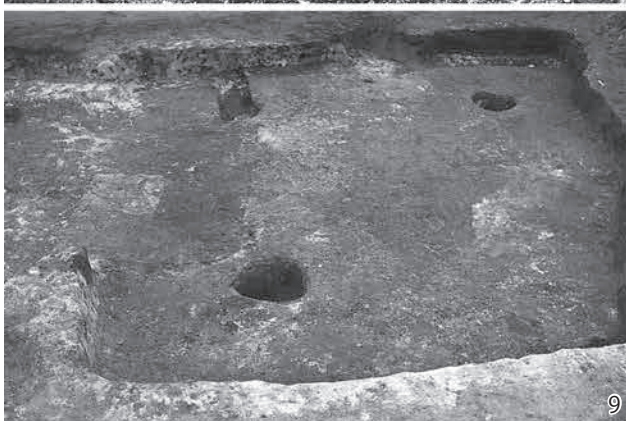

10 SB3052 東側掘方
完掘状況 (南より)





- 1 SB3055 遺物出土
状況 (南より)
- 2 SB3055 床面礫出土
状況 (西より)
- 3 SB3056 カマド周辺
遺物出土状況
(西より)
- 4 SB3056 カマド完掘
状況 (西より)
- 5 SB3059 カマド
芯材検出状況
(南より)
- 6 SB3059・87 掘方
完掘状況 (南より)
- 7 SB3059 完掘状況
(南より)

1 SB3060 遺物出土
状況 (西より)



2 SB3060 カマド周辺
土器出土状況
(西より)



3 SB3061 カマド周辺
土器出土状況
(西より)



4 SB3061 カマド完掘
状況 (西より)



5 SB3062 掘方完掘
状況 (東より)

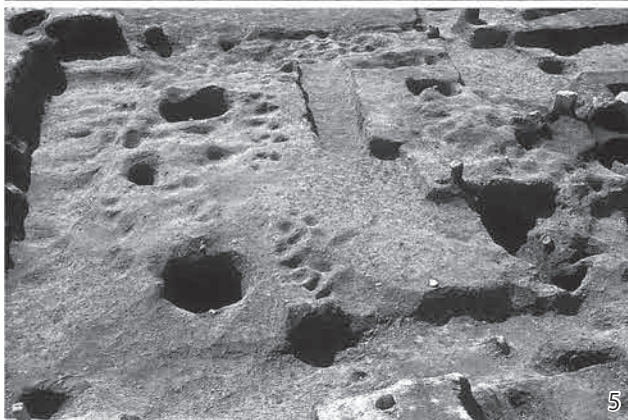

6 SB3065 完掘状況
(南より)

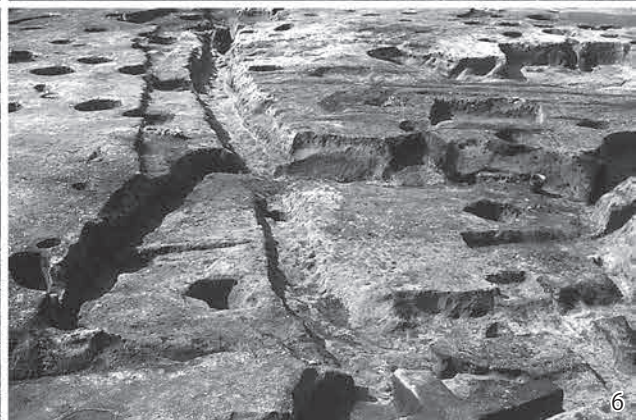

7 SB3065 北東隅
遺物出土状況
(南より)



8 SB3065 カマド東脇
埋設土器設置状況
(南より)



9 SB3065 カマド完掘
状況 (南より)

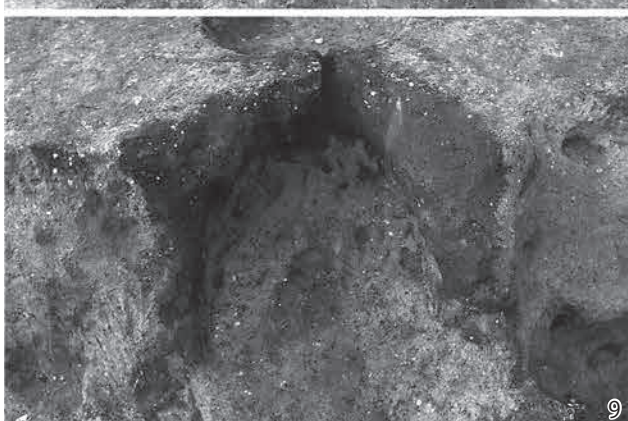

10 SB3066 遺物出土
状況 (東より)



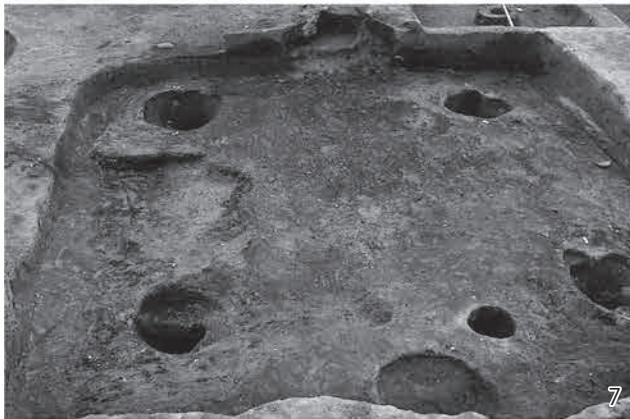
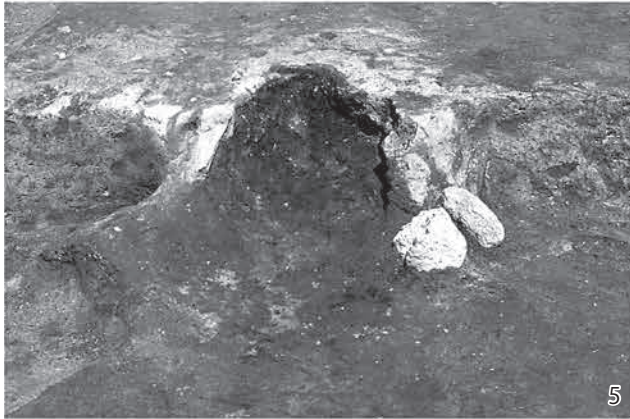

- 1 SB3066 掘方完掘
状況 (東より)
- 2 SB3067 埋土上層
土器出土状況
(西より)
- 3 SB3067 掘方完掘
状況 (南より)
- 4 SB3070 完掘状況
(南より)
- 5 SB3070 カマド完掘
状況 (南より)
- 6 SB3072 埋土堆積
状況 (北西より)
- 7 SB3072 完掘状況
(南より)
- 8 SB3077 埋土堆積
状況 (南西より)
- 9 SB3077 掘方完掘
状況 (南西より)
- 10 SB3079 遺物出土
状況 (南より)

1 SB3080 鉄鏃出土
状況 (南より)

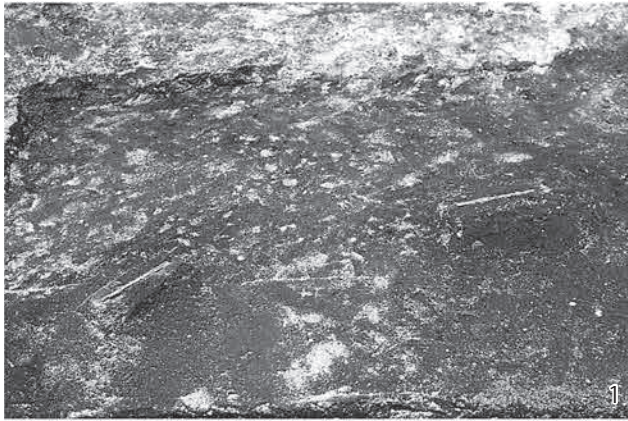

2 SB3080 埋土堆積
状況 (東より)

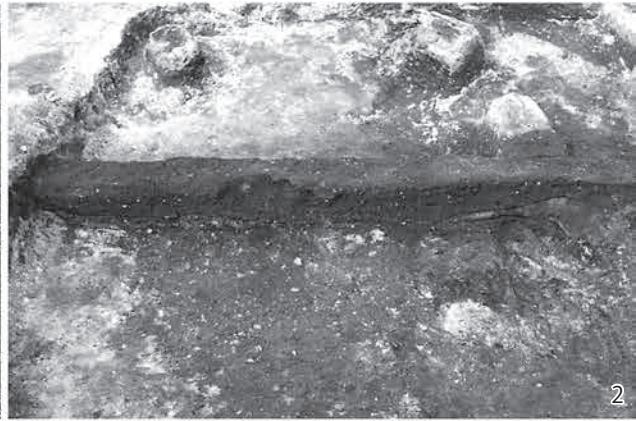

3 SB3080 完掘状況
(南より)

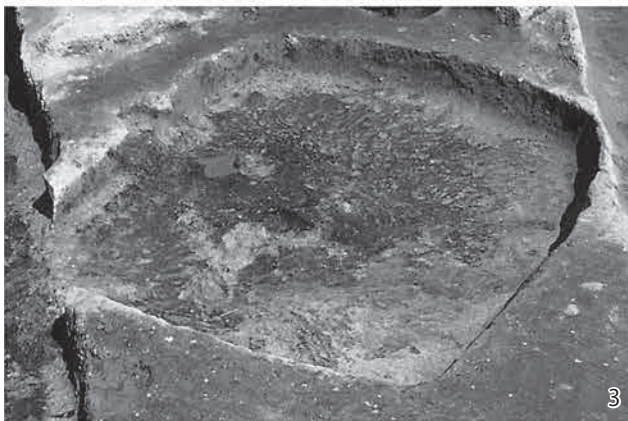

4 SB3081 北側
埋土堆積状況
(西より)



5 SB3081 完掘状況
(南より)



6 SB3081 カマド完掘
状況 (南より)



7 SB3086 完掘状況
(南より)



8 SB3089 完掘状況
(南より)



9 SB3089 カマド検出
状況 (南より)



10 SB3090 遺物・
礫出土状況 (西より)



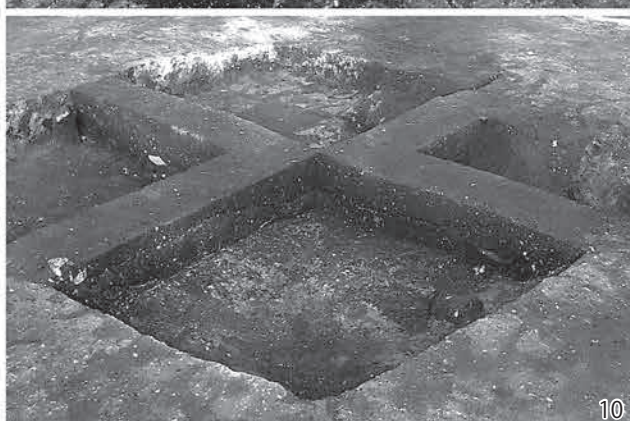
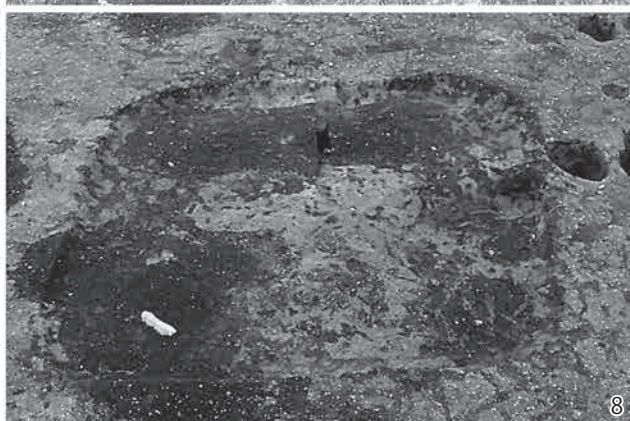
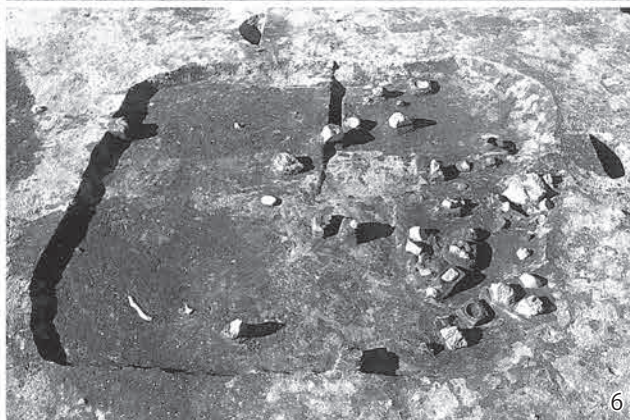
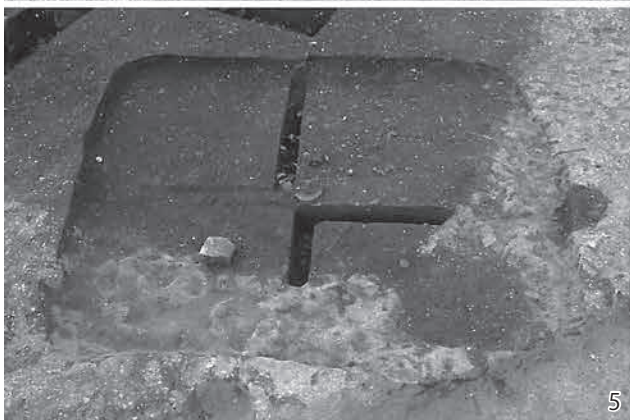
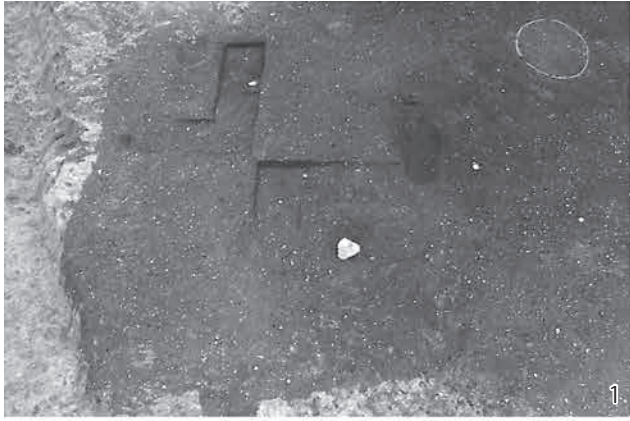

- 1 SB4001 検出状況
(南より)
- 2 SB4001 北西側
埋土堆積状況
(北西より)
- 3 SB4001 南東側
埋土堆積状況
(南東より)
- 4 SB4001 遺物出土
状況 (西より)
- 5 SB4001 掘方完掘
状況 (西より)
- 6 SB4004 遺物出土
状況 (南より)
- 7 SB4004 遺物出土
状況 (南より)
- 8 SB4004 完掘状況
(南より)
- 9 SB4004 掘方埋土
堆積状況 (東より)
- 10 SB4005 埋土堆積
状況 (南西より)

1 SB4005 カマド上部
遺物出土状況
(北より)



2 SB4005 完掘状況
(西より)

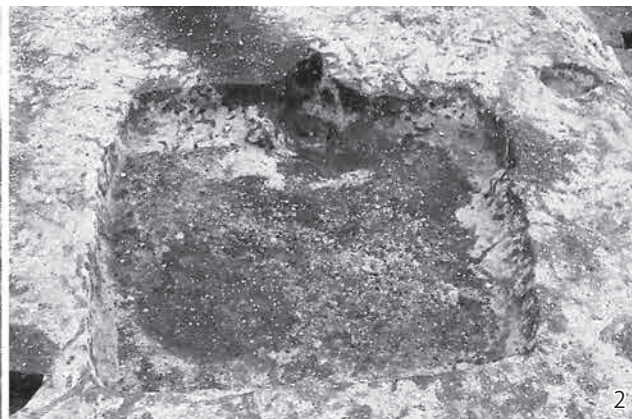

3 SB4007 カマド周辺
礫・遺物出土状況
(西より)



4 SB4007 完掘状況
(西より)



5 SB4009 カマド内
遺物出土状況
(南より)



6 SB4009 完掘状況
(南より)



7 SB4010 埋土堆積
状況 (北西より)



8 SB4010 カマド周辺
遺物出土状況
(西より)



9 SB4010 カマド完掘
状況 (西より)



10 SB4010 完掘状況
(西より)

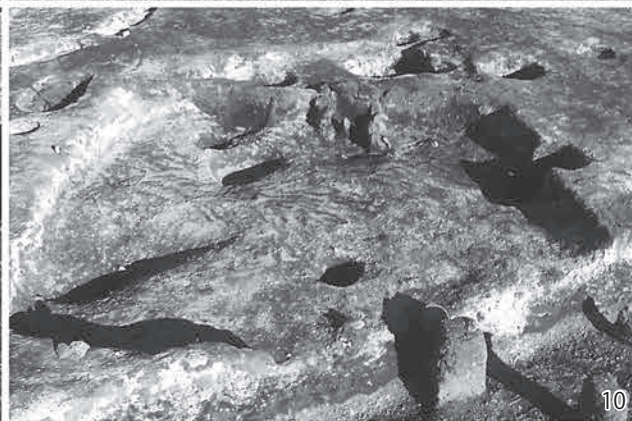

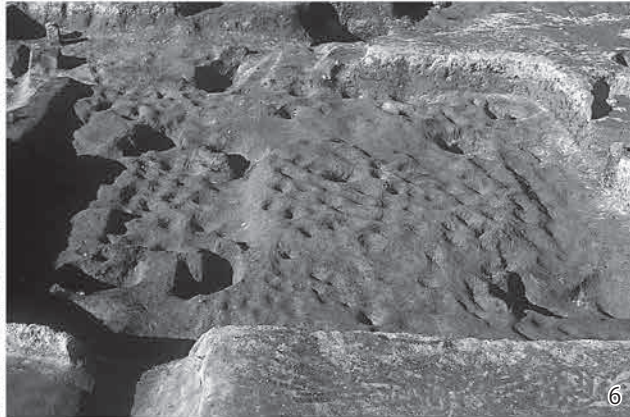
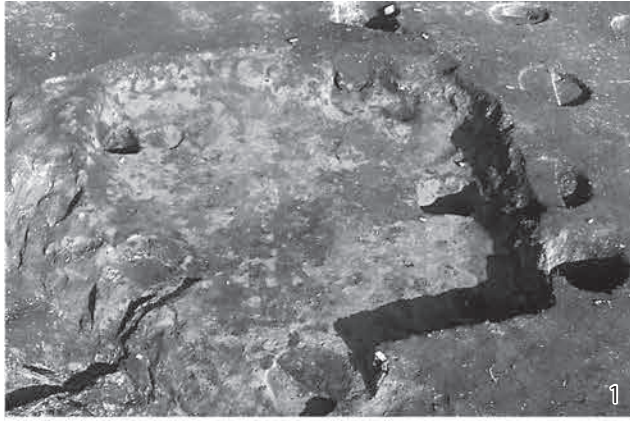

- 1 SB4011 完掘状況
(西より)
- 2 SB4011 カマド解体
状況 (西より)
- 3 SB4012・45・62
埋土堆積状況
(南西より)
- 4 SB4012 須恵器出土
状況 (西より)
- 5 SB4012 完掘状況
(南より)
- 6 SB4012 掘方完掘
状況 (西より)
- 7 SB4014 カマド上部
埋土堆積状況
(東より)
- 8 SB4014 完掘状況
(南より)
- 9 SB4015a カマド
周辺遺物出土状況
(南より)
- 10 SB4015a カマド
完掘状況 (南より)

1 SB4015a 完掘状況
(南より)



2 SB4015a カマド
東脇埋設土器出土
状況 (南より)



3 SB4015a カマド
解体状況 (南より)

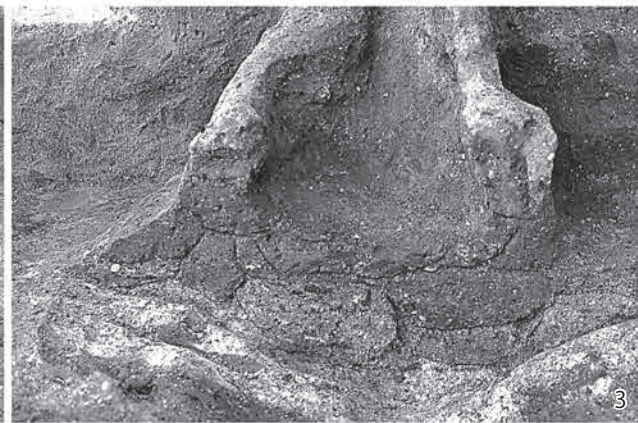

4 SB4015b 掘方
埋土堆積状況
(南より)

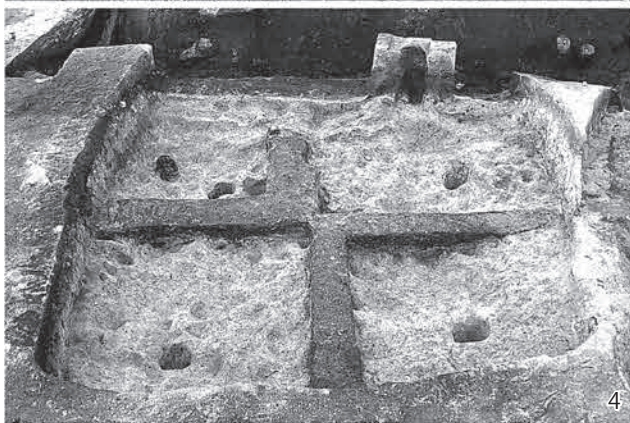

5 SB4020 カマド周辺
遺物・礫出土状況
(南より)



6 SB4020 カマド内
埋土堆積状況
(南より)



7 SB4020 カマド完掘
状況 (南より)

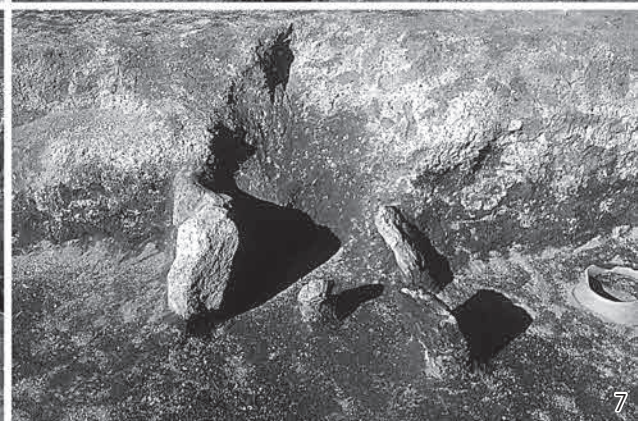



1



2



3



4

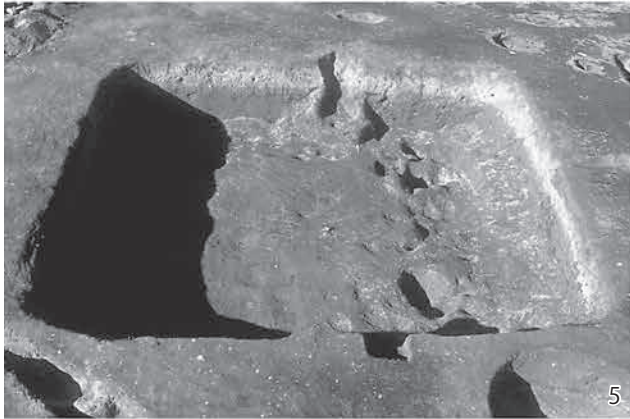

5

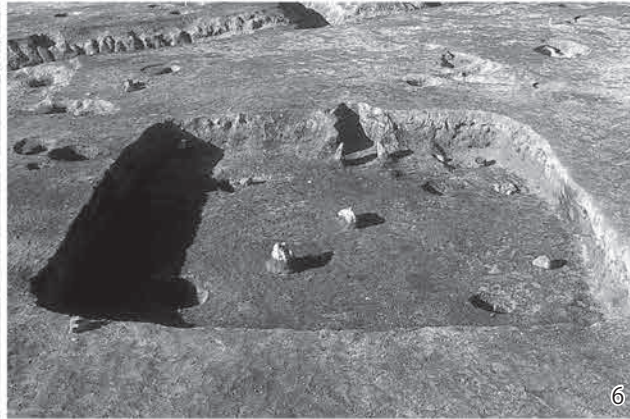

6



7

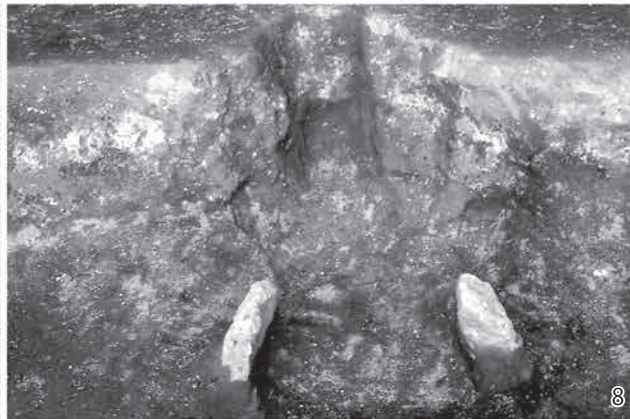

8



9



10

- 1 SB4020 遺物出土状況 (南より)
- 2 SB4020 カマド東脇埋設土器出土状況 (南より)
- 3 SB4019・20 掘方完掘状況 (南より)
- 4 SB4024 北東隅石列検出状況 (南より)
- 5 SB4024 掘方完掘状況 (西より)
- 6 SB4026 完掘状況 (南より)
- 7 SB4026 ピット1 石錘一括出土状況 (南より)
- 8 SB4026 カマド完掘状況 (南より)
- 9 SB4028 完掘状況 (南より)
- 10 SB4028 掘方完掘状況 (南より)

1 SB4036 遺物出土
状況 (南西より)



2 SB4036 完掘状況
(南より)



3 SB4037 完掘状況
(西より)



4 SB4037 鉄製品
出土状況 (南より)



5 SB4037 轆羽口・
鉄製品出土状況
(南より)



6 SB4037 鍛冶炉
1・2 検出状況
(南より)

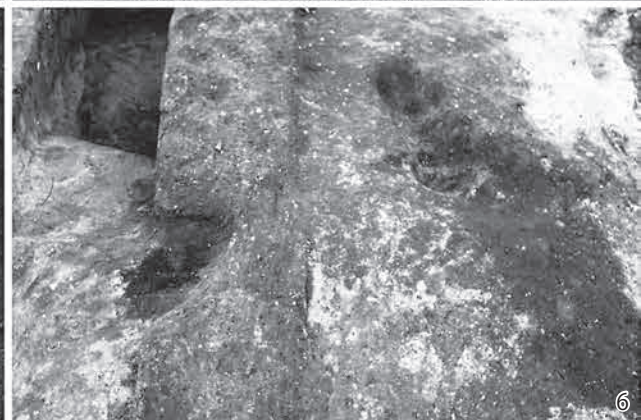

7 SB4037 鍛冶炉 1
埋土堆積状況
(南東より)

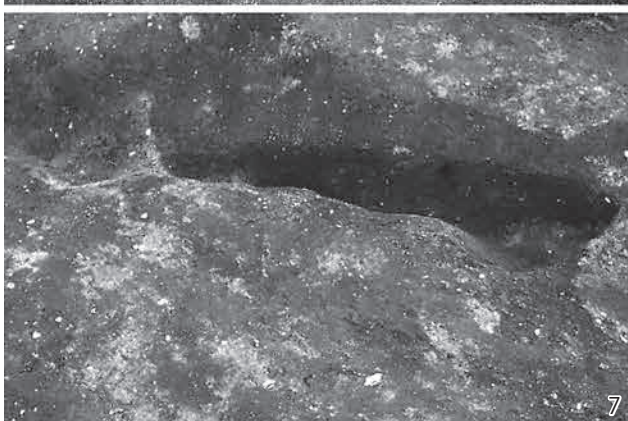

8 SB4037 鍛冶炉 2
埋土堆積状況
(南東より)

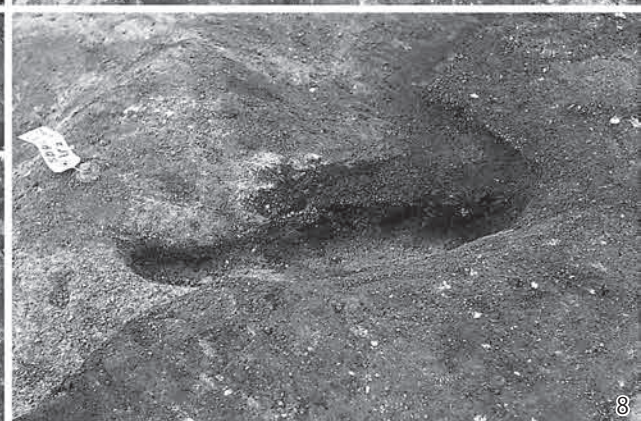

9 SB4040 遺物出土
状況 (西より)



10 SB4040 カマド内
埋土堆積状況
(西より)

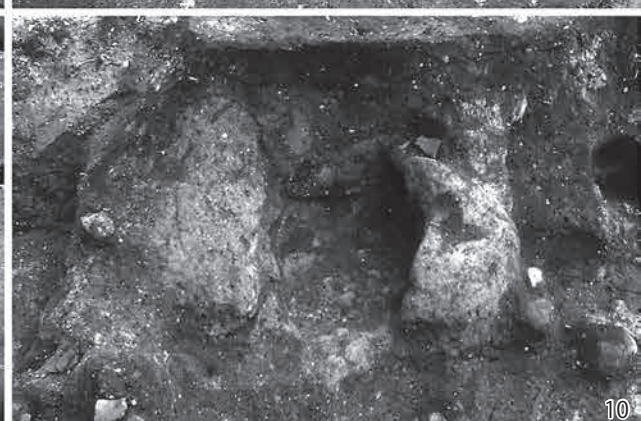



1



2



3



4



5



6



7



8



9



10

- 1 SB4040 掘方埋土
堆積状況 (西より)
- 2 SB4041 ビット5
埋土堆積状況
(南より)
- 3 SB4041 カマド上部
遺物出土状況
(南より)
- 4 SB4041 掘方埋土
堆積状況 (南より)
- 5 SB4044 完掘状況
(西より)
- 6 SB4047 完掘状況
(南より)
- 7 SB4047 掘方完掘
状況 (南より)
- 8 SB4047 カマド掘方
完掘状況 (南より)
- 9 SB4059 完掘状況
(南より)
- 10 SB4059 カマド
西側床面土器出土
状況 (南より)

1 SB4061 カマド周辺
土器・礫出土状況
(西より)



2 SB4061 完掘状況
(北西より)



3 SB4063 埋土堆積
状況 (南西より)



4 SB4063 ピット3
埋土堆積状況
(南西より)

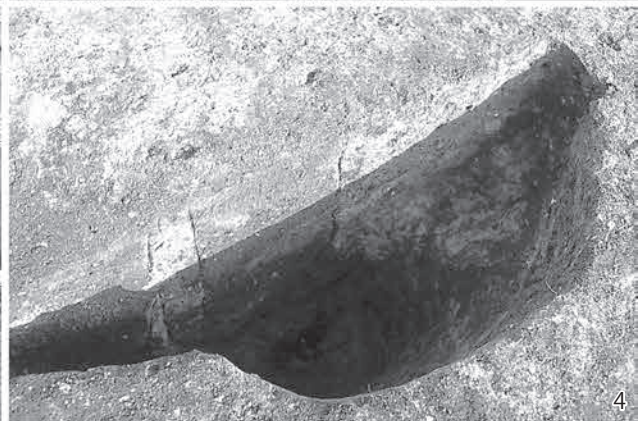

5 SB4063 完掘状況
(南より)



6 SB4063 掘方完掘
状況 (南より)

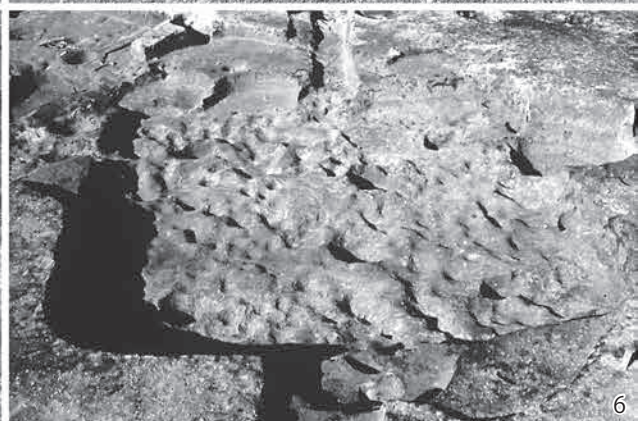

7 SB4064 遺物出土
状況 (南より)



8 SB4064 鉄製鈔鍾車
出土状況 (南より)



9 SB4064 埋設土器
埋土堆積状況
(南より)



10 SB4064 掘方完掘
状況 (東より)





1



2



3



4



5



6



7

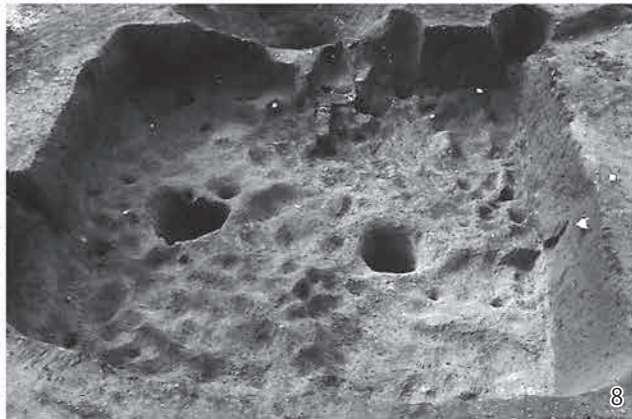

8



9



10

- 1 SB5001 南東部完掘
状況 (南より)
- 2 SB5003 遺物出土
状況 (東より)
- 3 SB5003 カマド完掘
状況 (南より)
- 4 SB5003 完掘状況
(南より)
- 5 SB5003 カマド内
土器出土状況
(南より)
- 6 SB5003 カマド北東
脇埋設土器設置
状況 (西より)
- 7 SB5003 カマド
芯材検出状況
(南より)
- 8 SB5003 掘方完掘
状況 (南より)
- 9 SB5005 完掘状況
(南より)
- 10 SB5005 カマド手前
焼土・遺物出土
状況 (南より)

- 1 SB5006 カマド検出状況 (南より)
- 2 SB5006 完掘状況 (南より)
- 3 SB5006 カマド周辺礫出土状況 (北より)
- 4 SB5006 ピット2 完掘状況 (南より)
- 5 SB5006 カマド煙道芯材検出状況 (西より)
- 6 SB5006 カマド東脇埋設土器設置状況 (南より)
- 7 SB5006 カマド芯材検出状況 (南西より)
- 8 SB5006 カマド燃焼部付近芯材検出状況 (西より)
- 9 SB5006 カマド煙道芯材天井部取り外し状況 (北より)
- 10 SB5006 掘方完掘状況 (南より)

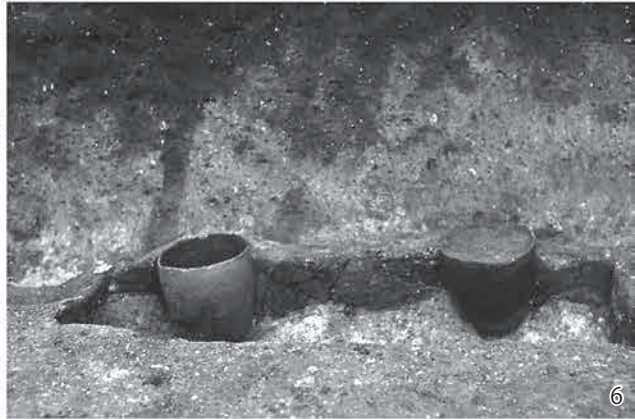

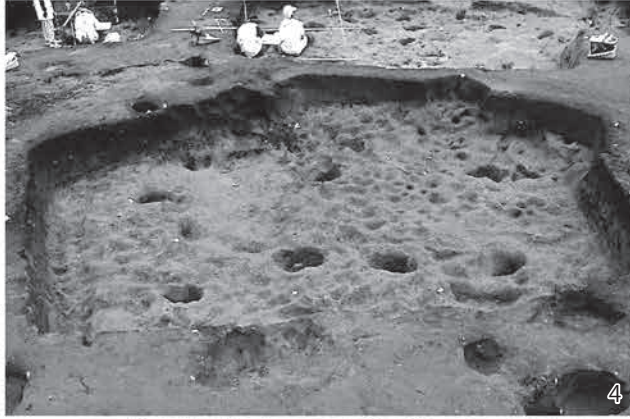

- 1 SB5007 完掘状況
(南より)
- 2 SB5007 カマド完掘
状況 (南より)
- 3 SB5008 完掘状況
(南より)
- 4 SB5007・08・37
掘方完掘状況
(南より)
- 5 SB5010 埋土堆積
状況 (南東より)
- 6 SB5010 カマド西側
床面遺物出土状況
(西より)
- 7 SB5010 遺物・
炭化物出土状況
(南より)

1 SB5010 カマド東側
床面遺物出土状況
(東より)



2 SB5010 炭化マメ類
出土状況 (北西より)

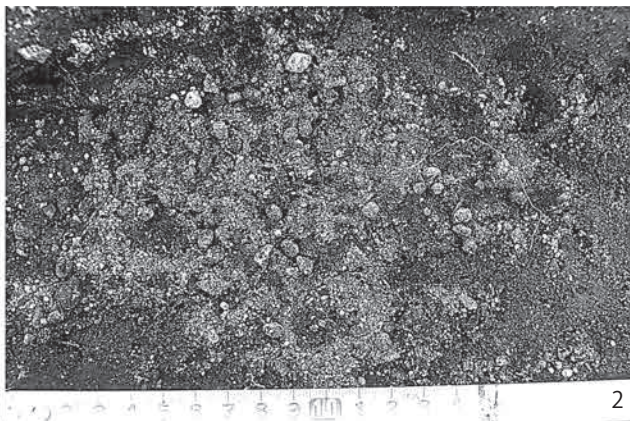

3 SB5010 カマド右脇
ピット1埋土堆積
状況 (南より)



4 SB5010 炭化樹皮
(炭化マメ類下位)
出土状況 (南より)



5 SB5010 カマド左脇
ピット1埋土堆積
状況 (南より)



6 SB5010 カマド内
土師器杯出土状況
(西より)



7 SB5010 カマド完掘
状況 (南より)



8 SB5010 カマド完掘
状況 (西より)



9 SB5010 完掘状況
(南より)



10 SB5010 カマド
芯材検出状況
(南より)





1



2



3



4



5



6



7



8



9



10

- 1 SB5011 完掘状況
(南より)
- 2 SB5011 カマド完掘
状況 (南より)
- 3 SB5012 埋土堆積
状況 (南西より)
- 4 SB5012 東隅遺物
出土状況 (東より)
- 5 SB5012 完掘状況
(南より)
- 6 SB5012 カマド
埋土堆積状況
(東より)
- 7 SB5012 掘方完掘
状況 (南より)
- 8 SB5013 完掘状況
(南より)
- 9 SB5014 完掘状況
(北西より)
- 10 SB5015 カマド周辺
遺物出土状況
(南より)

1 SB5015 完掘状況
(南より)

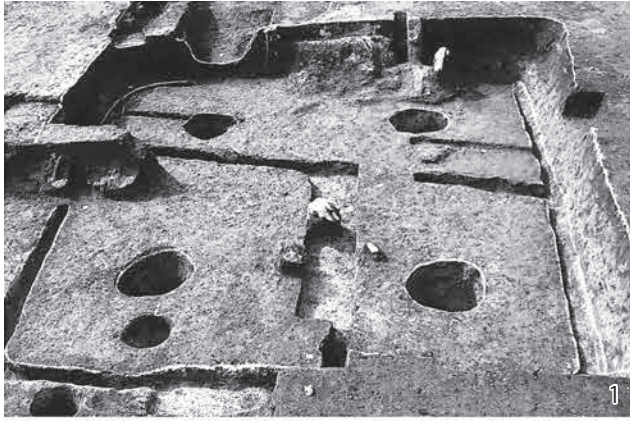

2 SB5015 掘方完掘
状況 (北より)



3 SB5016 須恵器壺
出土状況 (南東より)



4 SB5016 完掘状況
(南より)



5 SB5017 遺物出土
状況 (南より)



6 SB5017 カマド埋土
堆積状況 (南より)



7 SB5017 カマド
芯材検出状況
(南より)



8 SB5017・18 完掘
状況 (南より)



9 SB5019 遺物出土
状況 (南より)



10 SB5019 カマド周辺
遺物状況 (南より)





1



2



3



4



5



6



7



8



9



10

- 1 SB5021 南側埋土堆積状況 (北より)
- 2 SB5021 北側埋土堆積状況 (東より)
- 3 SB5021 完掘状況 (南より)
- 4 SB5021 カマド上面遺物出土状況 (東より)
- 5 SB5021 カマド解体状況 (南より)
- 6 SB5021 カマド芯材検出状況 (西より)
- 7 SB5022 北側埋土堆積状況 (西より)
- 8 SB5022 ピット1埋土堆積状況 (南より)
- 9 SB5022 カマド周辺礫・遺物出土状況 (南より)
- 10 SB5022 完掘状況 (南より)

- 1 SB5022 ピット2
完掘状況 (南より)
- 2 SB5022 カマド灰層
上面検出状況
(南より)



- 3 SB5022 銅製品検出
状況 (東より)
- 4 SB5022 カマド掘方
完掘状況 (東より)

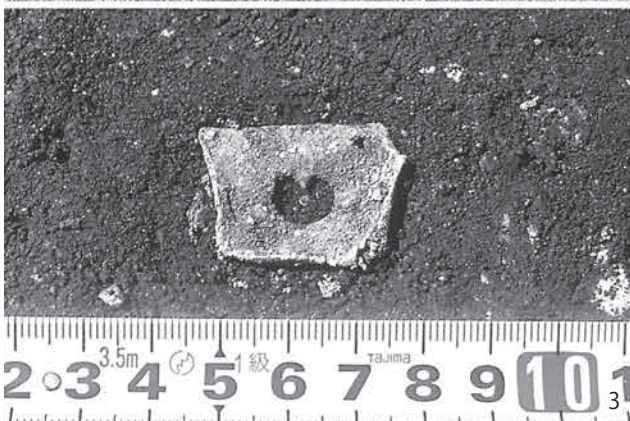

- 5 SB5027 完掘状況
(南より)
- 6 SB5027 カマド検出
状況 (南より)

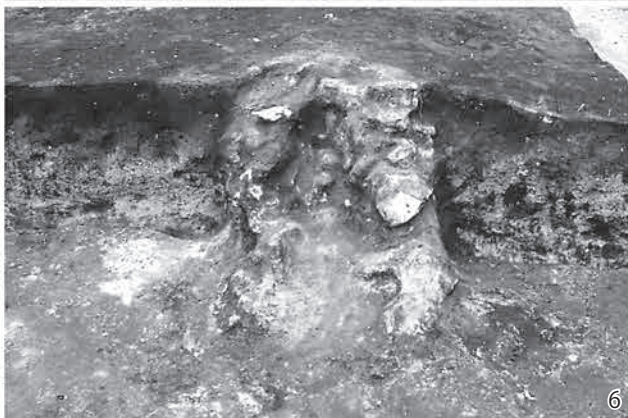

- 7 SB5027 掘方完掘
状況 (南より)
- 8 SB5027 カマド
芯材検出状況
(南より)



- 9 SB5028 完掘状況
(南より)
- 10 SB5029 完掘状況
(南より)

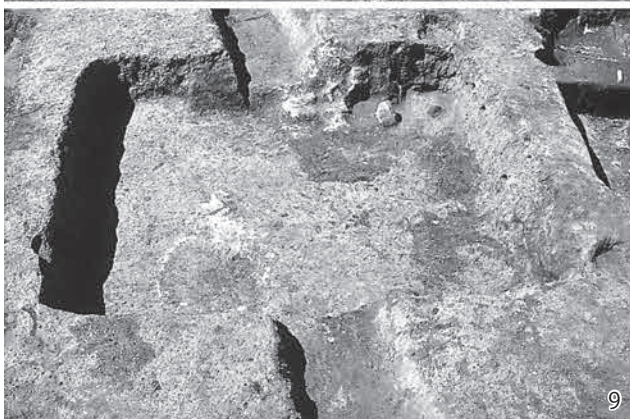



1



2



3



4



5



6



7



8



9



10

- 1 SB5029 東壁際
土器出土状況
(南より)
- 2 SB5029 掘方完掘
状況 (南より)
- 3 SB5030 ピット3
埋土堆積状況
(南より)
- 4 SB5030 完掘状況
(南より)
- 5 SB5030 掘方完掘
状況 (南より)
- 6 SB5032 掘方完掘
状況 (西より)
- 7 SB5033 完掘状況
(南より)
- 8 SB5034 完掘状況
(南より)
- 9 SB5034 カマド完掘
状況 (南より)
- 10 SB5035 カマド2基
完掘状況 (南より)

1 SB5035 西側完掘
状況 (南より)



2 SB5035 東側
掘方完掘状況
(南より)



3 SB5039 掘方完掘
状況 (南より)



4 SB5039 カマド
完掘状況 (南東より)



5 SB5040 完掘状況
(西より)

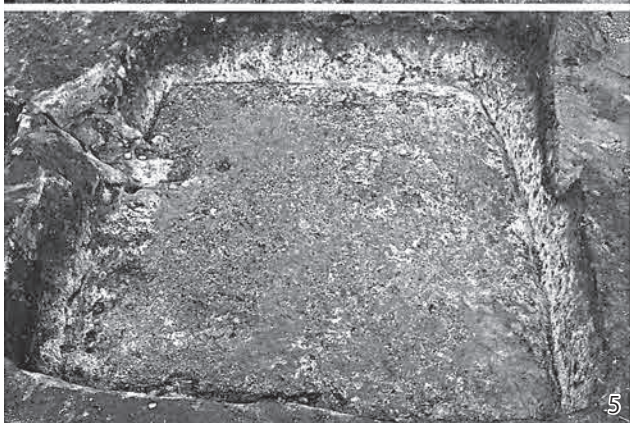

6 SB5048 完掘状況
(南より)



7 SB5048 カマド完掘
状況 (南より)



8 SB5048 掘方完掘
状況 (南より)



9 SB5053 西側
埋土堆積状況
(南より)



10 SB5053 南西隅
遺物出土状況
(北より)



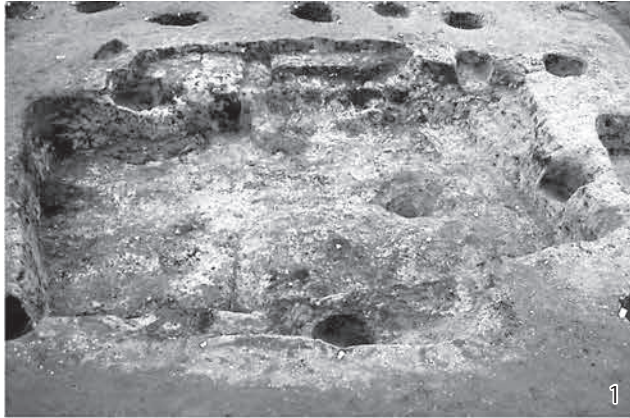

- 1 SB5053・57 完掘状況 (南より)
- 2 SB5019・20・53・57 掘方完掘状況 (南より)
- 3 SB5054・55 完掘状況 (南より)
- 4 SB5054 カマド検出状況 (南より)
- 5 SB5054・55 掘方完掘状況 (南より)
- 6 SB5054 カマド芯材検出状況 (南より)
- 7 SB6001 埋土堆積状況 (西より)
- 8 SB6001 遺物出土状況 (南より)
- 9 SB6001 南西隅遺物出土状況 (北より)
- 10 SB6001 カマド検出状況 (南より)

1 SB6002 遺物出土
状況 (北より)



2 SB6002 完掘状況
(北より)



3 SB6003 東側
埋土堆積状況
(南より)



4 SB6003 ピット1
埋土堆積状況
(南より)

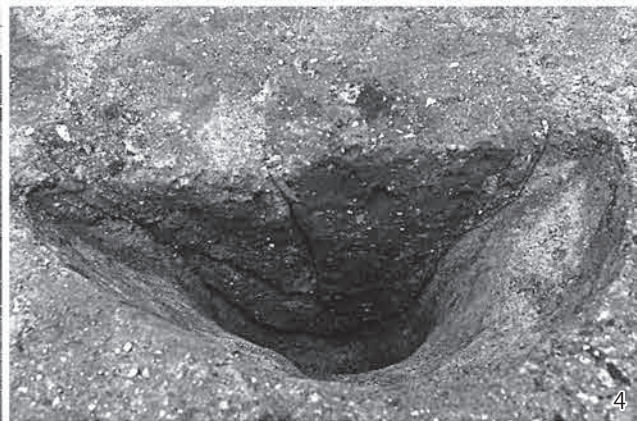

5 SB6003 完掘状況
(南より)



6 SB6003 カマド完掘
状況 (南より)



7 SB6003 遺物出土
状況 (南より)





1 SB6004 遺物出土
状況 (西より)

2 SB6004 完掘状況
(西より)

3 SB6004 カマド
掘方完掘状況
(西より)

4 SB6006 西側
埋土堆積状況
(南より)

5 SB6006 カマド上面
遺物出土状況
(南東より)

6 SB6006 遺物出土
状況 (南より)

7 SB6006 カマド
埋土堆積状況
(南東より)

8 SB6006 完掘状況
(南より)

9 SB6007 カマド完掘
状況 (南東より)

10 SB6007 掘方完掘
状況 (南より)

1 SB6009 遺物出土
状況 (東より)



2 SB6009 北東隅
遺物出土状況
(西より)



3 SB6009 カマド周辺
遺物出土状況
(西より)



4 SB6009 完掘状況
(西より)



5 SB6009 カマド
芯材検出状況
(西より)



6 SB6011 炭化物出土
状況 (南より)



7 SB6011 完掘状況
(南より)



8 SB6013 完掘状況
(南東より)



9 SB6013 掘方完掘
状況 (南より)



10 SB6014 埋土堆積
状況 (西より)



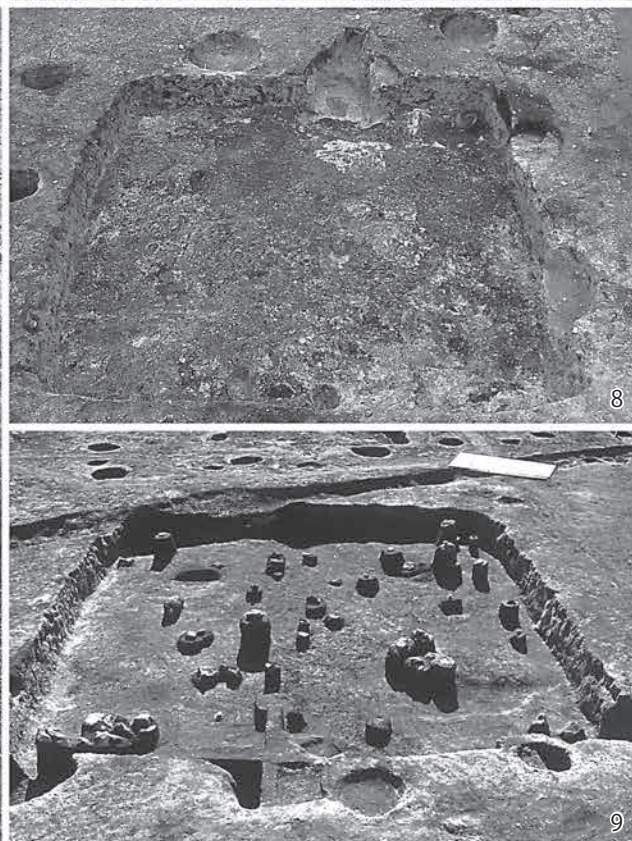

- 1 SB6014 遺物出土状況 (南より)
- 2 SB6014 カマド埋土堆積状況 (南より)
- 3 SB6015 掘方完掘状況 (南より)
- 4 SB6018 完掘状況 (西より)
- 5 SB6018 石錘一括出土状況 (西より)
- 6 SB6019 埋土堆積状況 (東より)
- 7 SB6019 カマド内土器出土状況 (南より)
- 8 SB6019 完掘状況 (南より)
- 9 SB6020 遺物出土状況 (北より)

1 SB6020 カマド

芯材検出状況

(南より)



2 SB6020 完掘状況

(南より)



3 SB6021 カマド1・

2埋土堆積状況

(南より)



4 SB6021 遺物出土

状況 (南より)



5 SB6021 完掘状況

(西より)



6 SB6023 カマド周辺

遺物出土状況

(南より)



7 SB6023 カマド

完掘状況 (南より)



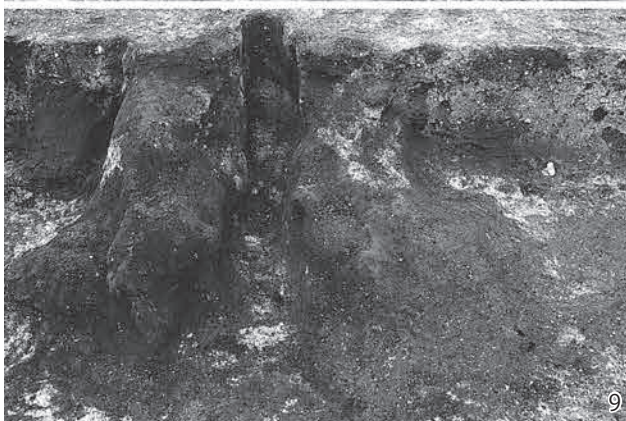
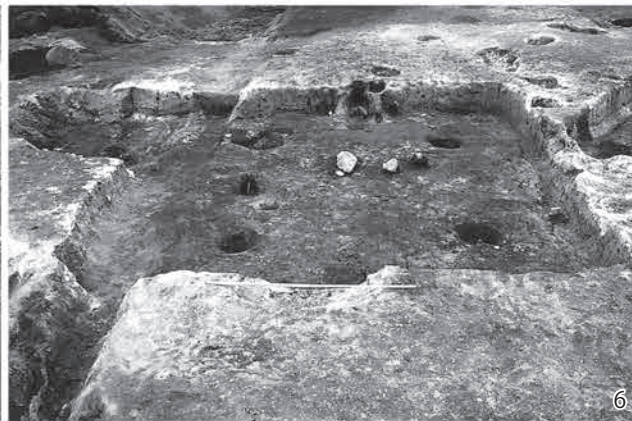
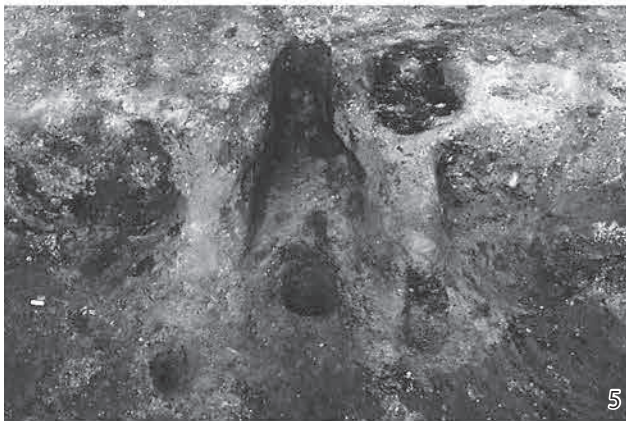

- 1 SB6023 完掘状況
(南より)
- 2 SB6023 カマド
芯材検出状況
(南より)
- 3 SB6024 カマド
埋土堆積状況
(南より)
- 4 SB6024 カマド内
遺物出土状況
(南より)
- 5 SB6024 カマド
完掘状況 (南より)
- 6 SB6024 完掘状況
(南より)
- 7 SB6027 埋土堆積
状況 (東より)
- 8 SB6027 完掘状況
(南より)
- 9 SB6027 カマド完掘
状況 (南より)
- 10 SB6030 埋土堆積
状況 (南より)

1 SB6030 完掘状況
(南東より)



2 SB6030 カマド周辺
遺物出土状況
(南東より)



3 SB6030 カマド内
遺物出土状況
(南東より)



4 SB6033 遺物・礫・
炭化材出土状況
(南より)





1



2



3



4



5



6

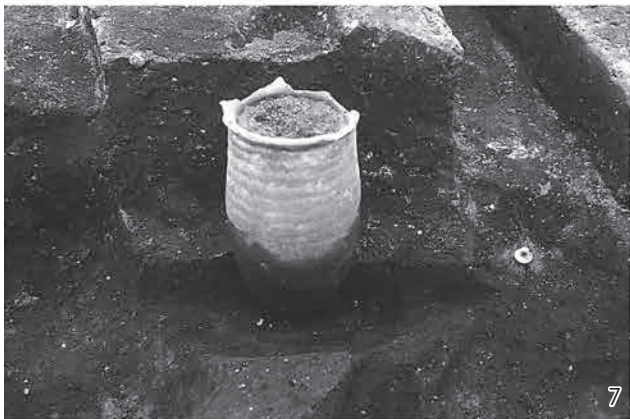

7



8



9



10

1 SB6033 カマド
埋土堆積状況
(南より)

2 SB6033 カマド内
土器出土状況
(南西より)

3 SB6033 カマド完掘
状況 (南より)

4 SB6033 完掘状況
(南より)

5 SB6036 遺物出土
状況 (南より)

6 SB6036 カマド東脇
埋設土器出土状況
(南より)

7 SB6036 カマド東脇
埋設土器設置状況
(南より)

8 SB6038 完掘状況
(南西より)

9 SB6038 カマド内
土器出土状況
(南より)

10 SB6039 カマド完掘
状況 (南より)

1 SB6040 完掘状況
(南より)



2 SB6040 カマド完掘
状況 (南より)



3 SB6040 掘方完掘
状況 (南より)



4 SB6041 完掘状況
(南より)



5 SB6041 掘方完掘
状況 (南より)



6 SB6042 カマド・
西脇埋設土器
出土状況 (南より)

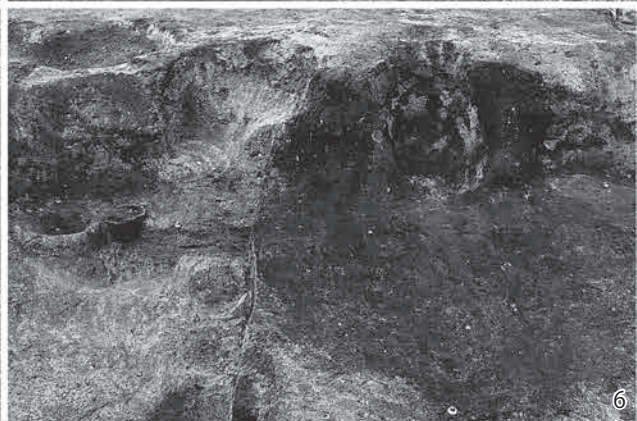

7 SB6042・43 完掘
状況 (南より)



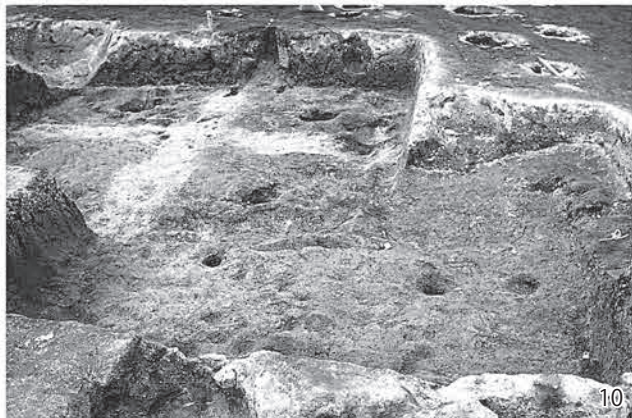
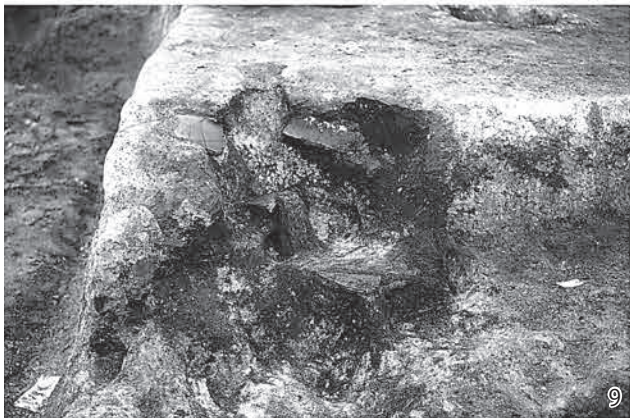
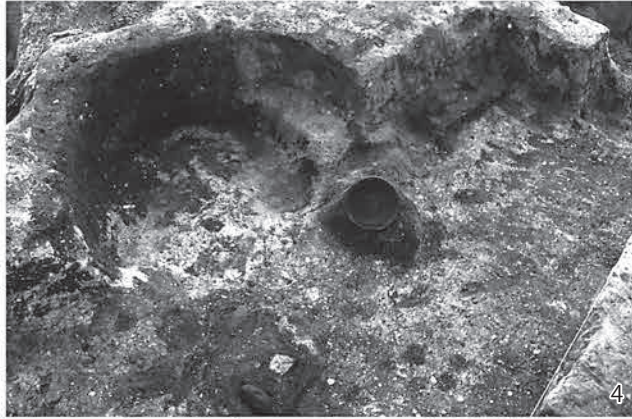

1 SB6042 カマド西脇埋設土器設置状況 (南より)

2 SB6042・43・69 掘方埋土堆積状況 (西より)

3 SB6042・43・69 掘方埋土堆積状況 (北西より)

4 SB6069 南壁際遺物出土状況 (東より)

5 SB6069 カマド上部検出状況 (南より)

6 SB6045 埋土堆積状況 (南より)

7 SB6045 完掘状況 (南より)

8 SB6046 北東隅遺物出土状況 (南より)

9 SB6046 カマド検出状況 (南より)

10 SB6046・47 完掘状況 (南より)

1 SB6048 カマド検出
状況 (南より)



2 SB6048 カマド
埋土堆積状況
(南東より)



3 SB6048 カマド完掘
状況 (南東より)



4 SB6048 カマド
芯材検出状況
(西より)



5 SB6048 完掘状況
(南より)



6 SB6050 遺物出土
状況 (南より)



7 SB6021 (手前)・
SB6050 (奥)
完掘状況 (西より)



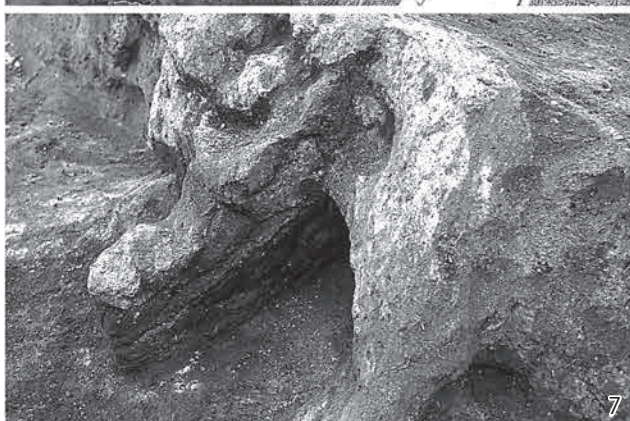
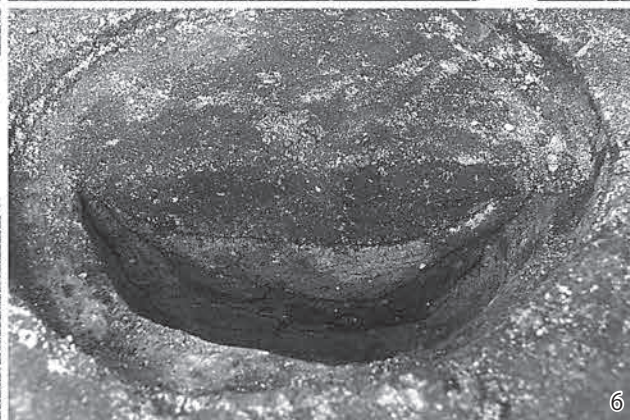
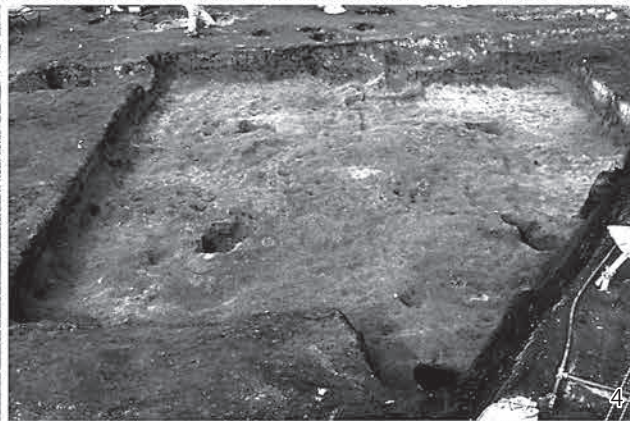
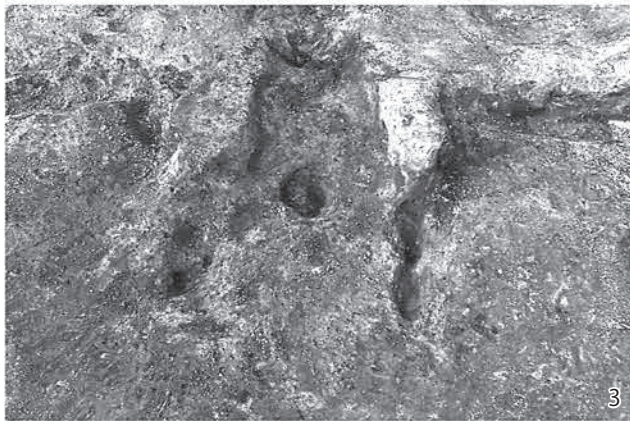

1 SB6050 カマド周辺
遺物出土状況
(南より)

2 SB6050 カマド完掘
状況 (南より)

3 SB6050 カマド
掘方完掘状況
(南より)

4 SB6050 掘方完掘
状況 (南より)

5 SB6051 完掘状況
(南より)

6 SB6051 ピット3
埋土堆積状況
(南より)

7 SB6051 カマド
埋土堆積状況
(東より)

8 SB6051 カマド完掘
状況 (東より)

9 SB6051 カマド煙道
完掘状況 (北より)

10 SB6051 掘方完掘
状況 (南より)

- 1 SB6052 カマド完掘
状況 (南西より)
- 2 SB6052 カマド煙道
掘方完掘状況
(南西より)

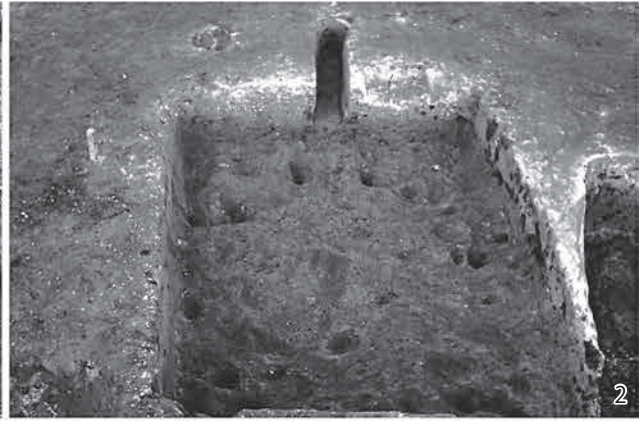
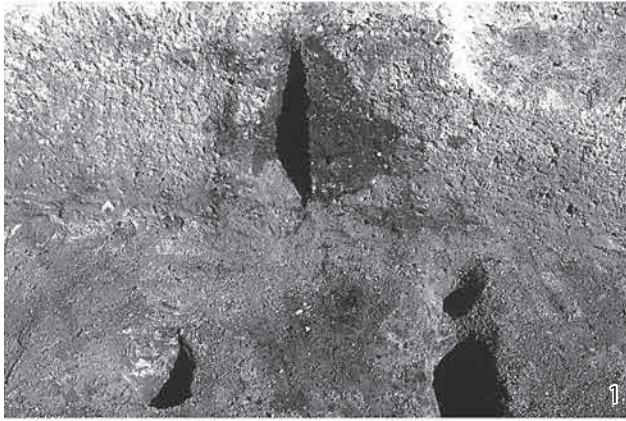

- 3 SB6053 カマド
埋土堆積状況
(西より)
- 4 SB6053 カマド完掘
状況 (南東より)

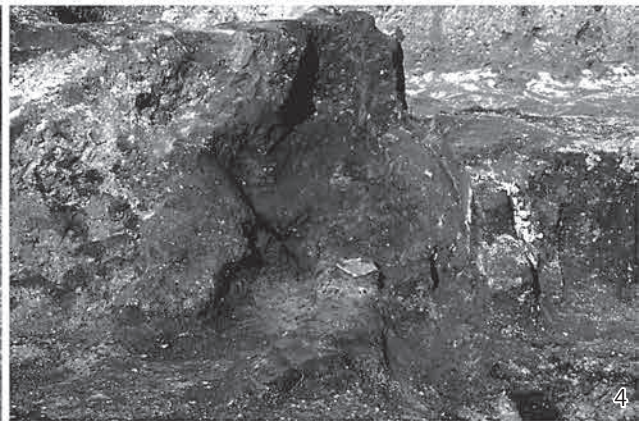

- 5 SB6053・54 完掘
状況 (南より)
- 6 SB6056・62
掘方完掘状況
(南より)



- 7 SB6057 カマド完掘
状況 (南より)
- 8 SB6058 埋土堆積
状況 (東より)



- 9 SB6058 完掘状況
(南より)
- 10 SB6058 カマド内
土器出土状況
(南東より)





- 1 SB6058 掘方完掘
状況 (南東より)
- 2 SB6059 掘方完掘
状況 (南より)
- 3 SB6061 ピット 1
埋土堆積状況
(南より)
- 4 SB6061 完掘状況
(南より)
- 5 SB6061 カマド完掘
状況 (南東より)
- 6 SB6061 掘方完掘
状況 (南西より)
- 7 SB6063 遺物出土
状況 (東より)
- 8 SB6063 掘方完掘
状況 (東より)
- 9 SB6064 遺物出土
状況 (南より)
- 10 SB6064 掘方完掘
状況 (南より)

1 SB6065 遺物出土
状況 (南より)



2 SB6065 カマド周辺
遺物出土状況
(南西より)



3 SB6065 カマド掘方
埋土堆積状況
(東より)



4 SB6066 完掘状況
(南より)

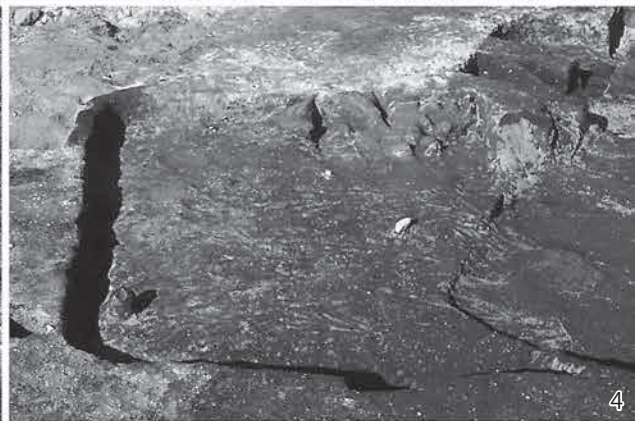

5 SB6042 掘方・
SB6072 埋土堆積
状況 (南より)



6 SB6072 完掘状況
(南より)

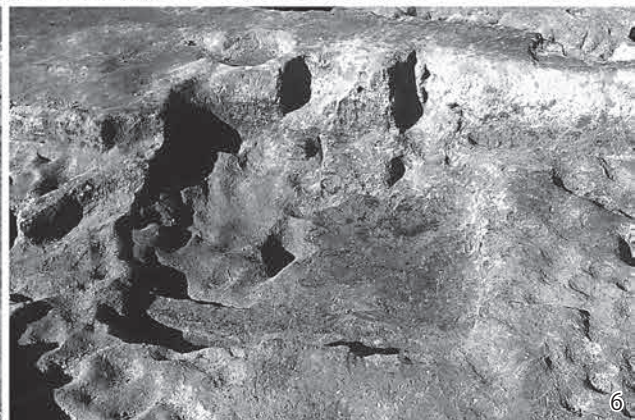

7 SB6072 カマド完掘
状況 (南より)

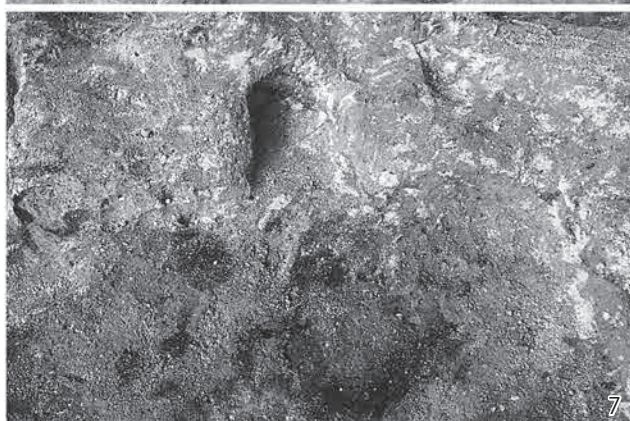

8 SB6072 掘方完掘
状況 (南より)



9 SB7002 完掘状況
(南より)



10 SB7002 カマド
完掘状況 (南より)



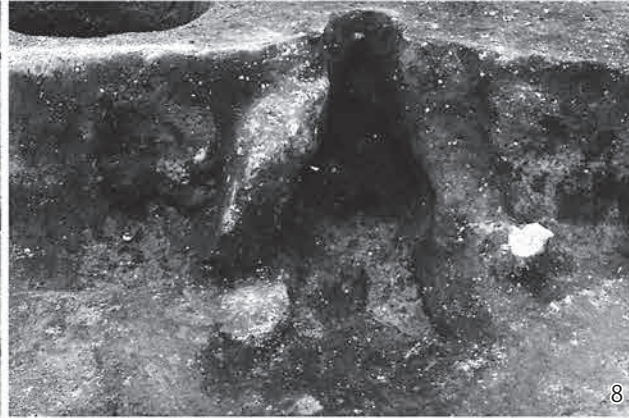
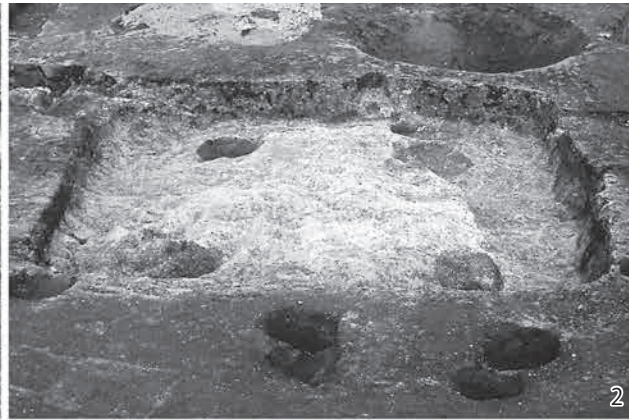

1 SB7003 遺物出土
状況 (東より)

2 SB7003 掘方完掘
状況 (南より)

3 SB7005 カマド完掘
状況 (東より)

4 SB7007 完掘状況
(南より)

5 SB7007 カマド完掘
状況 (南東より)

6 SB7007 カマド煙道
半截状況 (南東より)

7 SB7008 完掘状況
(南より)

8 SB7008 カマド完掘
状況 (南東より)

9 SB7009 遺物・
焼土出土状況
(東より)

10 SB7011 埋土堆積
状況 (南より)

1 SB7011 完掘状況
(西より)

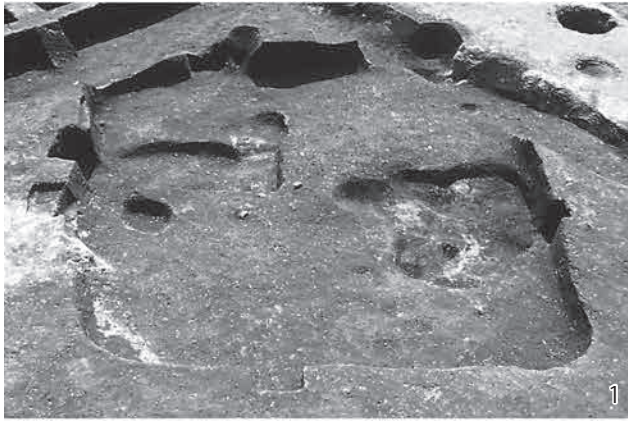

2 SB7012 カマド
埋土堆積状況
(南東より)

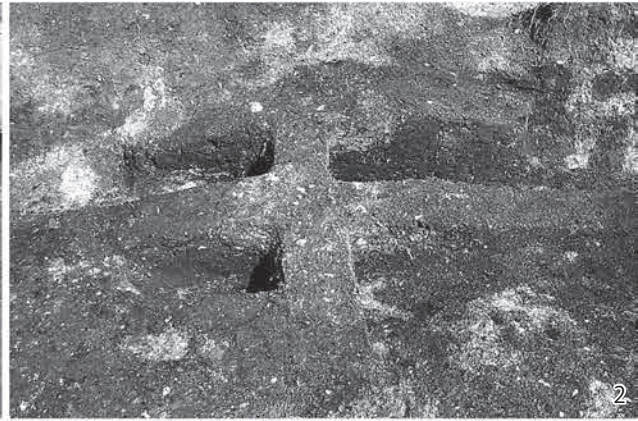

3 SB7006・09・12
掘方完掘状況
(東より)

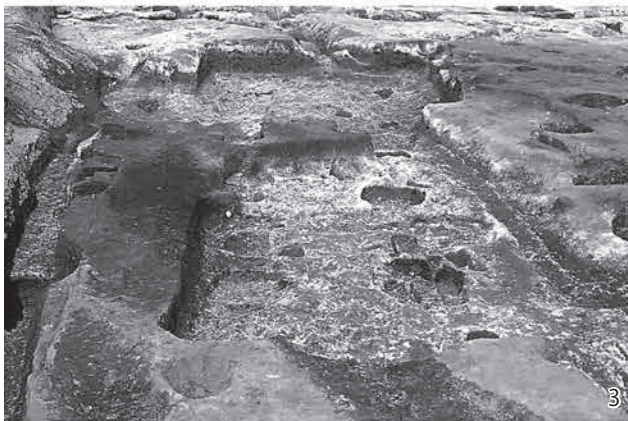

4 SB7014 カマド
検出状況 (南より)



5 SB7014 完掘状況
(西より)

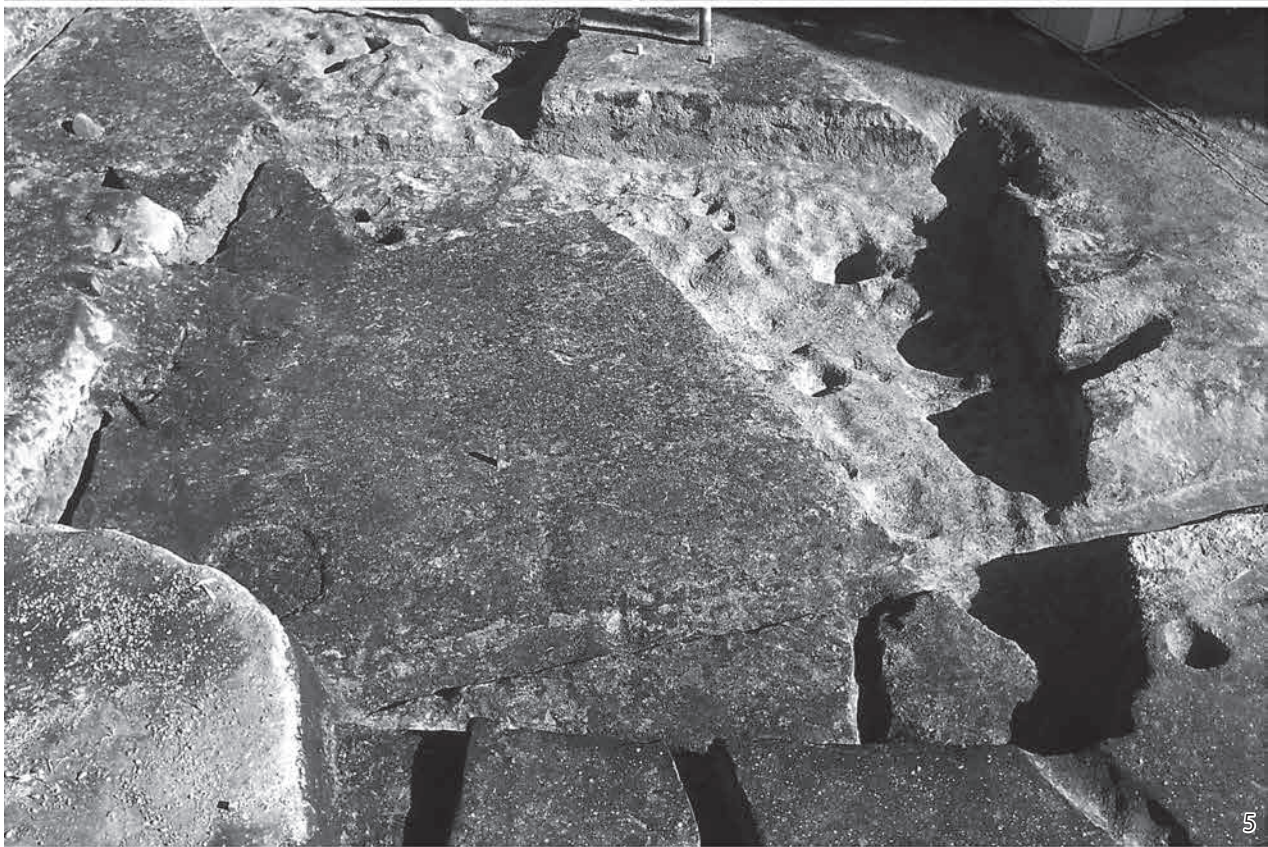

6 SB7014 カマド
掘方完掘状況
(南より)



7 SB7014 掘方完掘
状況 (西より)

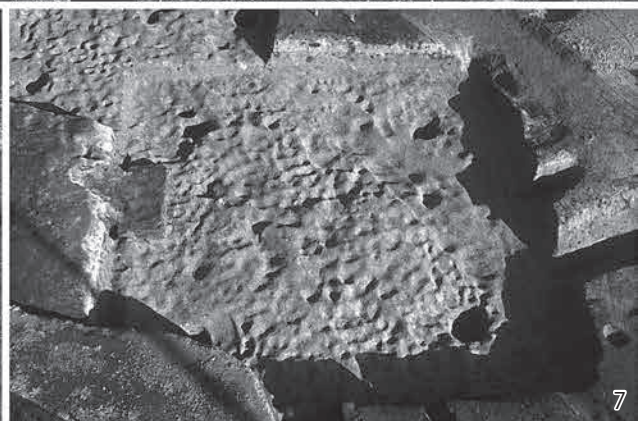



- 1 SB7015 遺物出土状況 (南より)
- 2 SB7015 ピット3内遺物出土状況 (南より)



- 3 SB7015 完掘状況 (南より)



- 4 SB7016 埋土堆積状況 (南より)
- 5 SB7016 完掘状況 (南より)



- 6 SB7019 床面遺物出土状況 (西より)
- 7 SB7019 ピット5周辺遺物出土状況 (南より)

1 SB7019 ピット5
内遺物出土状況
(北より)



2 SB7021 カマド完掘
状況 (南より)



3 SB7021 完掘状況
(南より)

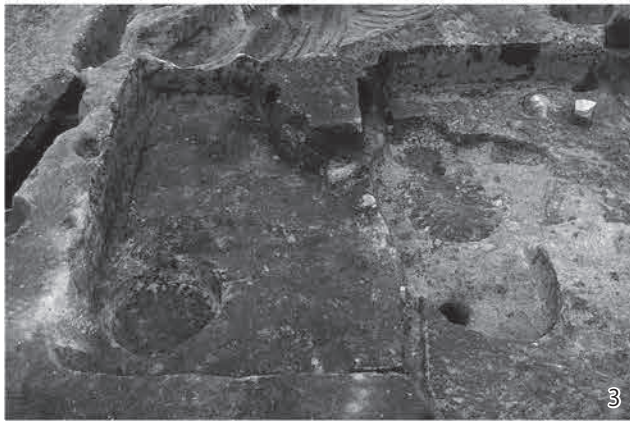

4 SB7021 掘方完掘
状況 (南より)

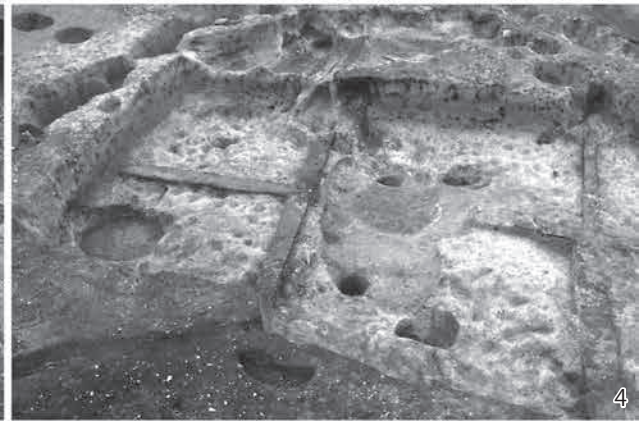

5 SB7022 カマド周辺
遺物出土状況
(南より)



6 SB7022 鉄製品出土
状況 (西より)



7 SB7022 完掘状況
(南より)

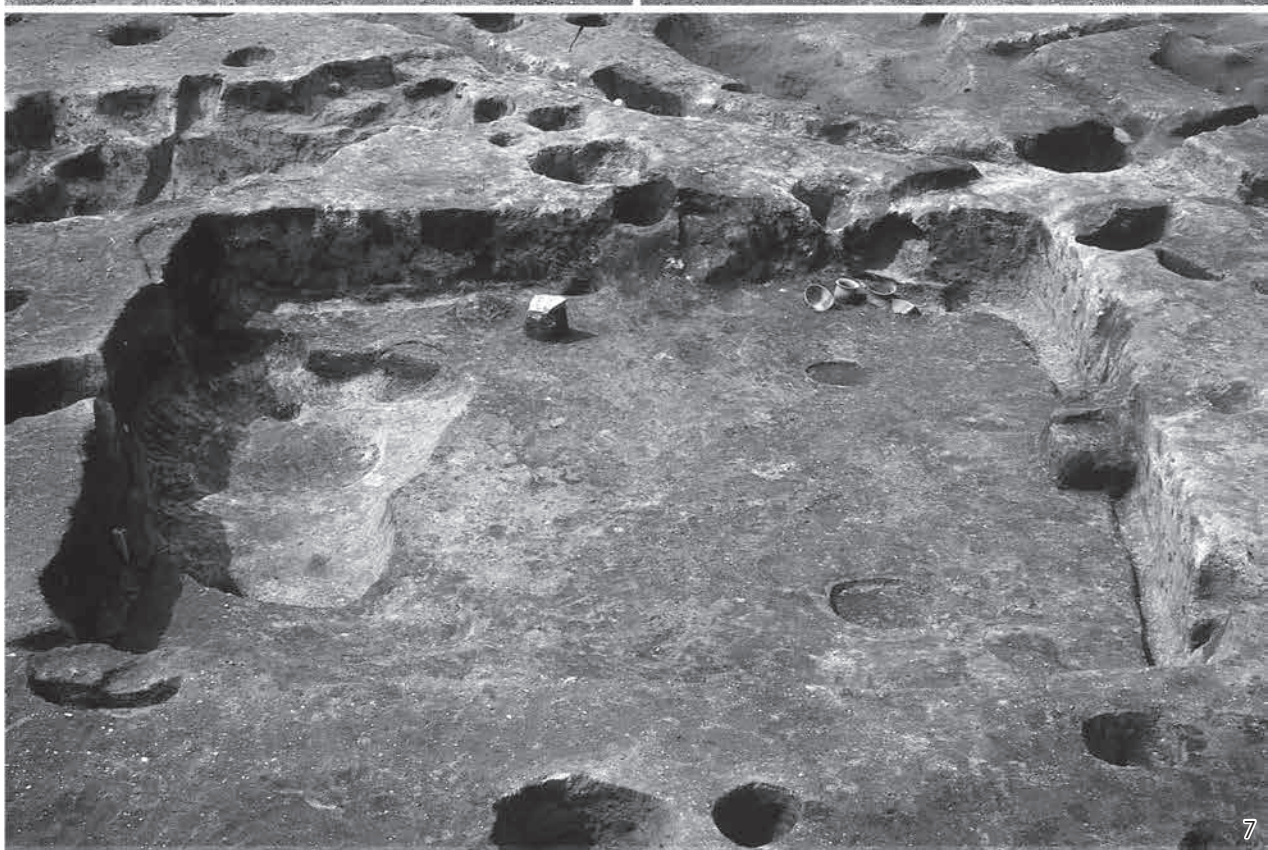

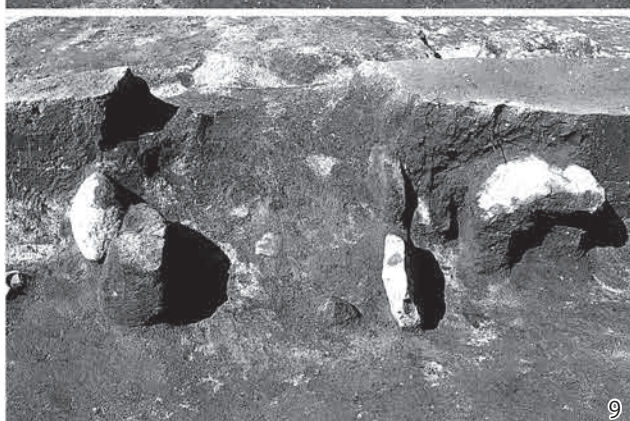
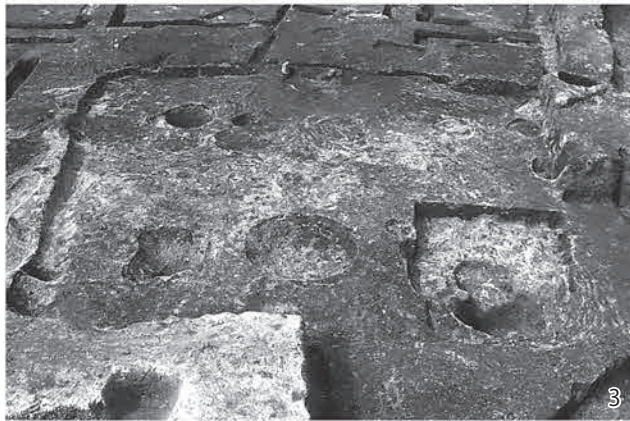

- 1 SB7024 カマド完掘状況 (南より)
- 2 SB7024 掘方完掘状況 (南より)
- 3 SB7028 完掘状況 (南より)
- 4 SB7029 カマド埋土堆積状況 (東より)
- 5 SB7029 完掘状況 (南より)
- 6 SB7029 掘方完掘状況 (南より)
- 7 SB7030 完掘状況 (西より)
- 8 SB7031 完掘状況 (南より)
- 9 SB7031 カマド完掘状況 (南より)
- 10 SB7033 埋土堆積状況 (南より)

1 SB7033 遺物出土
状況 (南より)



2 SB7033 カマド解体
状況 (南東より)

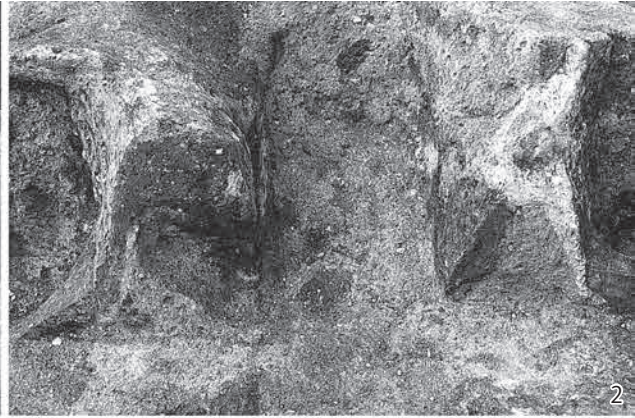

3 SB7035 埋土堆積
状況 (南東より)



4 SB7035 北西側炭化
物出土状況 (西より)



5 SB7035 炭化物出土
状況 (南より)



6 SB7035 完掘状況
(南より)

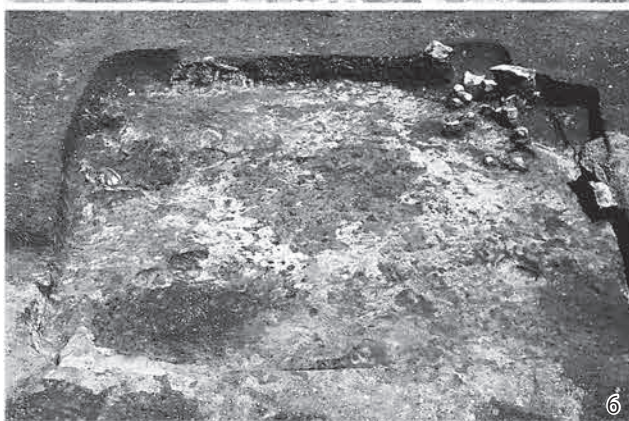

7 SB7036 遺物出土
状況 (南より)





- 1 SB7036 カマド完掘
状況 (南より)
- 2 SB7039 掘方完掘
状況 (東より)



- 3 SB7039 完掘状況
(東より)



- 4 SB7040 遺物出土
状況 (南より)

1 SB7040 ピット4
埋土堆積状況
(西より)



2 SB7041 遺物出土
状況 (東より)

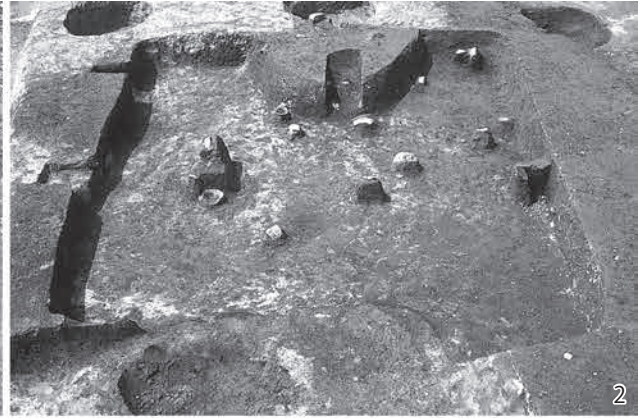

3 SB7042 完掘状況
(南より)



4 SB7042 カマド完掘
状況 (南より)



5 SB7042 カマド芯材
土器検出状況
(南東より)



6 SB7042 カマド芯材
土器解体状況
(東より)



7 SB7044 カマド芯材
石組検出状況
(西より)





1 SB7044 完掘状況
(南より)



2 SB7046 カマド埋土
堆積状況 (南より)



3 SB7046 カマド完掘
状況 (南より)



4 SB7046 (左) 掘方・
SB7058 (右) 完掘
状況 (南より)

1 SB7046・58 掘方
完掘状況 (南より)



2 SB7052 カマド周辺
遺物出土状況
(南より)



3 SB7052・04 完掘
状況 (東より)



4 SB7055 カマド遺物
出土状況 (南より)



5 SB7055 カマド内
土器出土状況
(南より)



6 SB7055 カマド完掘
状況 (南より)



7 SB7055 間仕切り溝
完掘状況 (東より)



8 SB7055 南西側
完掘・北東側掘方
完掘状況 (西より)

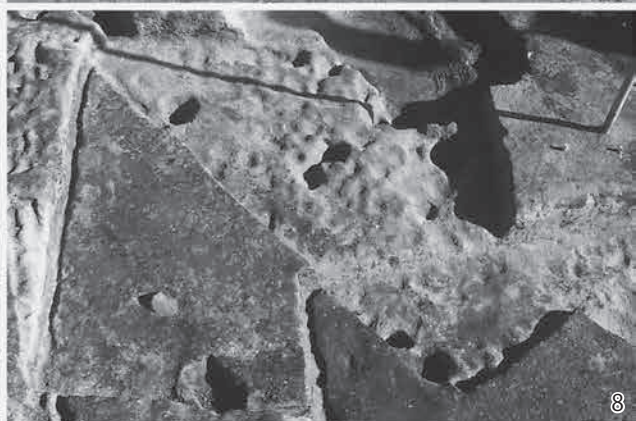

9 SB7057 カマド埋土
堆積状況 (南より)



10 SB7057 カマド検出
状況 (南より)





1 SB7057 完掘状況
(東より)

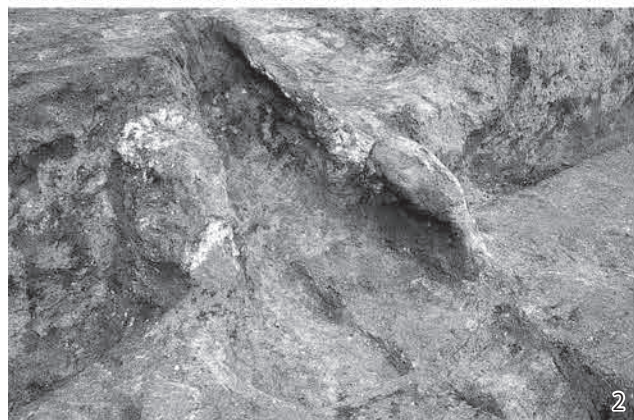

2 SB7057 カマド完掘
状況 (西より)

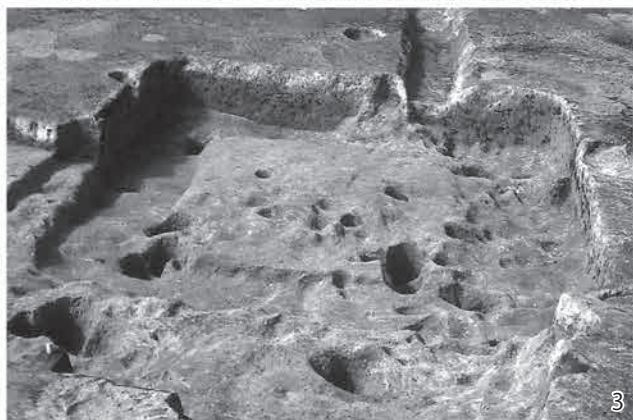

3 SB7057 掘方完掘
状況 (東より)



4 SB7058 埋土堆積
状況 (南東より)



5 SB7058 カマド埋土
堆積状況 (南東より)

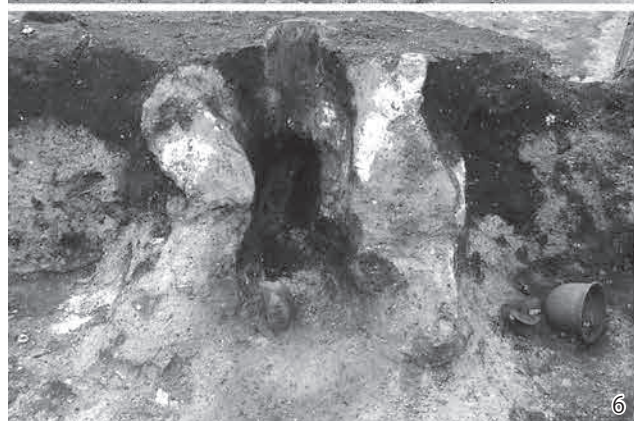

6 SB7058 カマド完掘
状況 (南より)



7 SB7058 カマド埋土
堆積状況 (南より)

1 SB7060 遺物出土
状況 (西より)

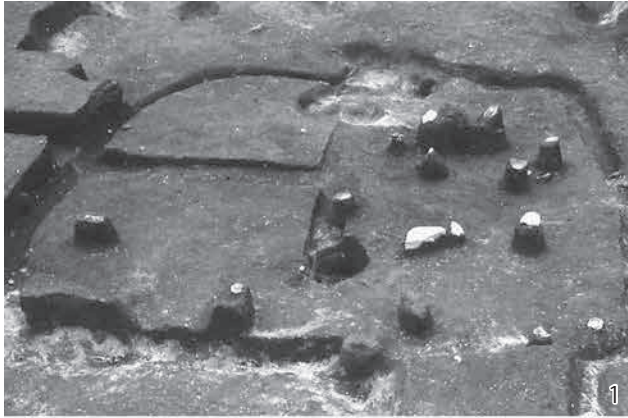

2 SB7060 カマド
燃焼部埋土堆積
状況 (南より)



3 SB7063 遺物出土
状況 (東より)



4 SB7063 完掘状況
(南より)



5 SB7065 遺物出土
状況 (東より)



6 SB7065 掘方完掘
状況 (南より)



7 SB7068 完掘状況
(東より)



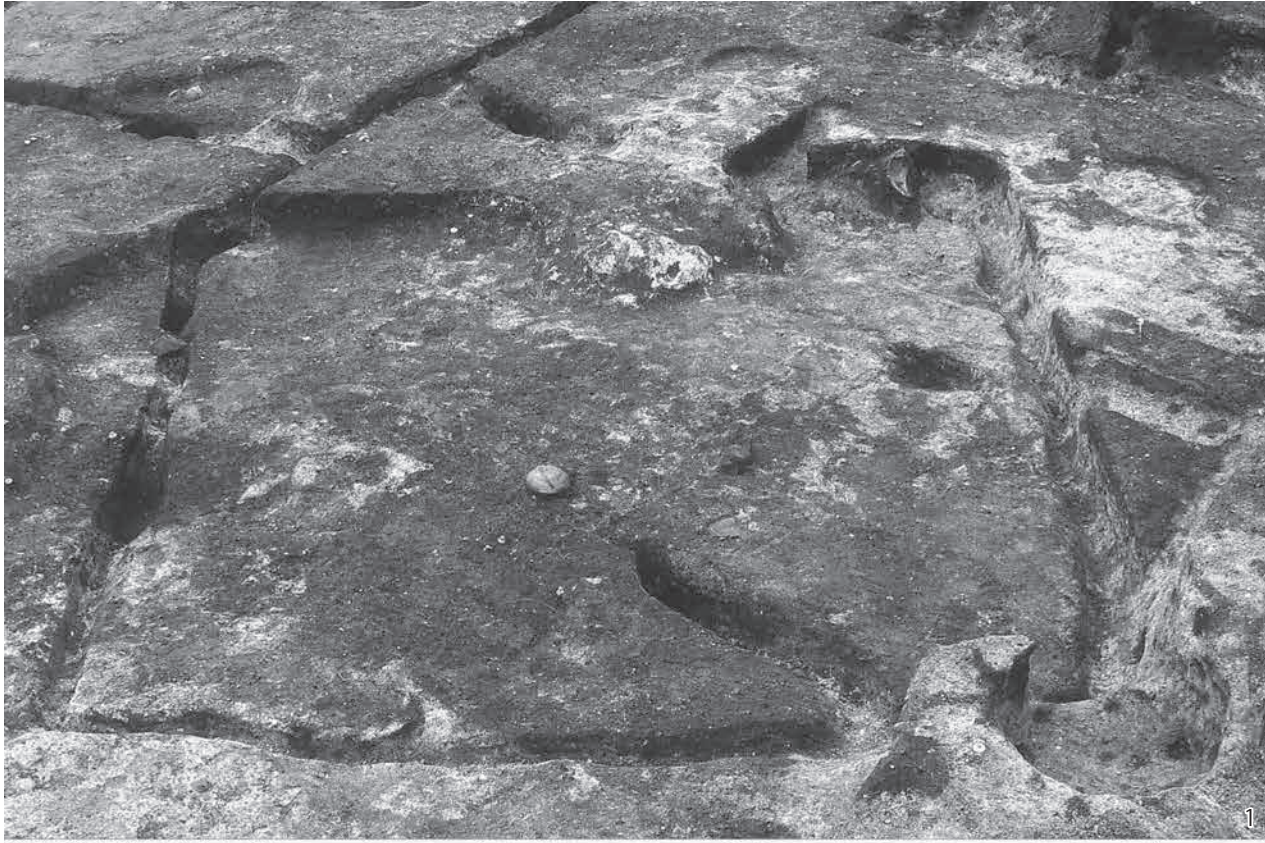

1 SB7069 完掘状況
(東より)

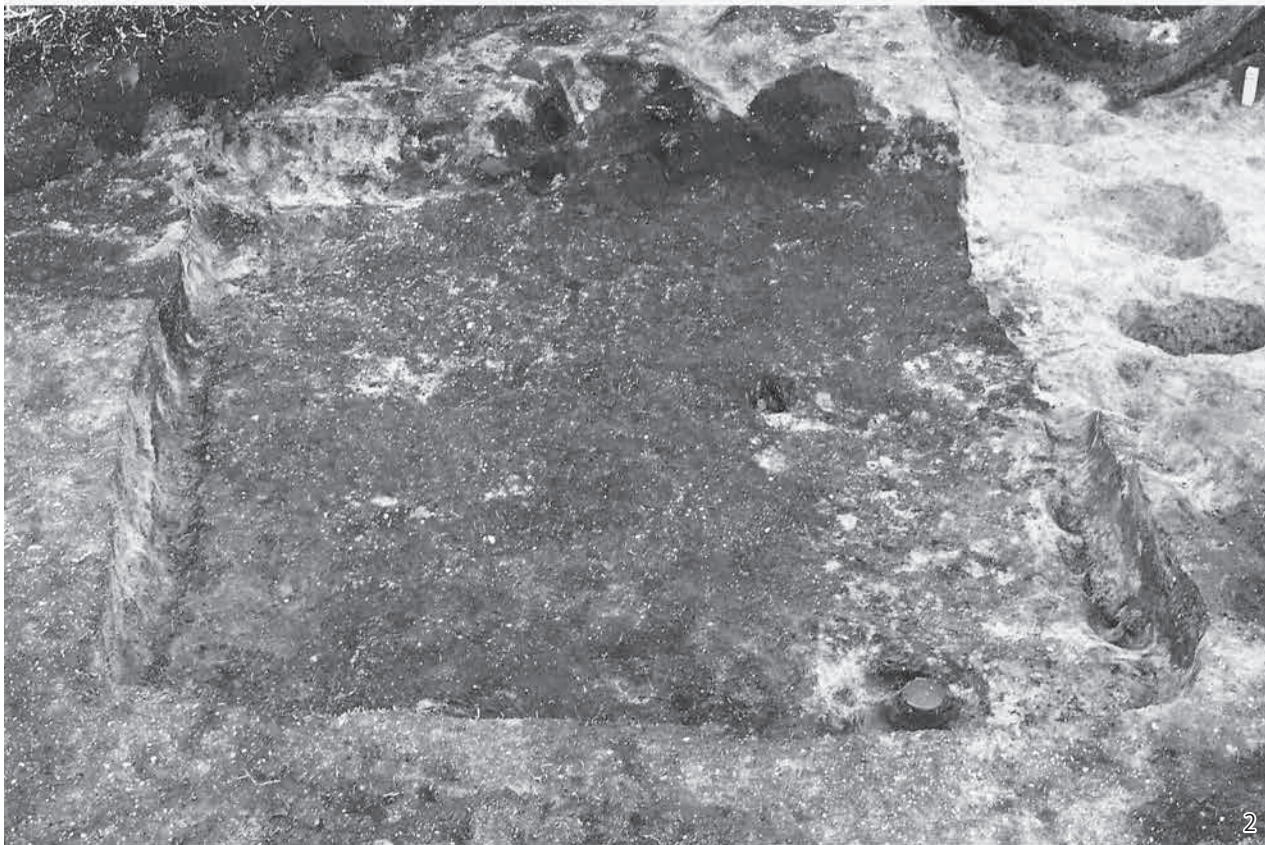

2 SB7070 完掘状況
(南より)

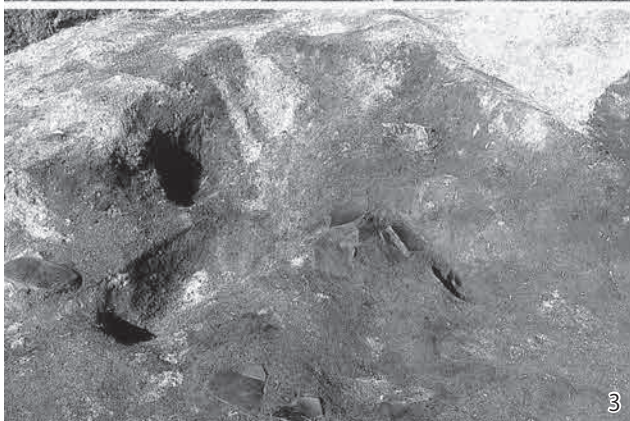

3 SB7070 カマド検出
状況 (東より)

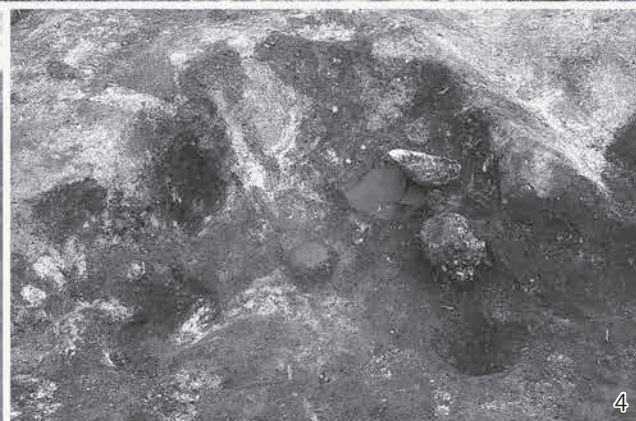

4 SB7070 カマド完掘
状況 (南より)

1 SB7071 完掘状況
(西より)

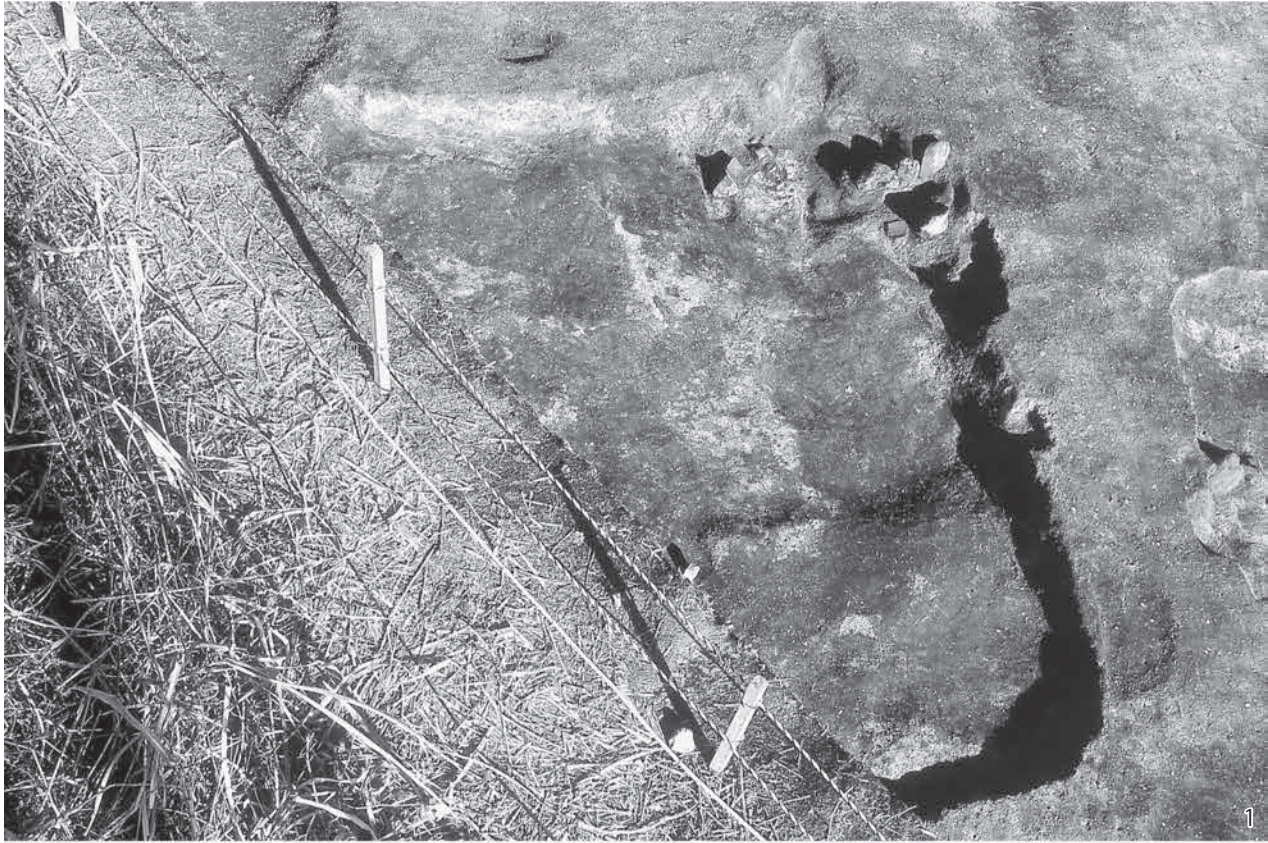

2 SB7072 埋土堆積
状況 (南より)



3 SB7072 カマド上面
埋土堆積状況
(東より)



4 SB7072 完掘状況
(南より)

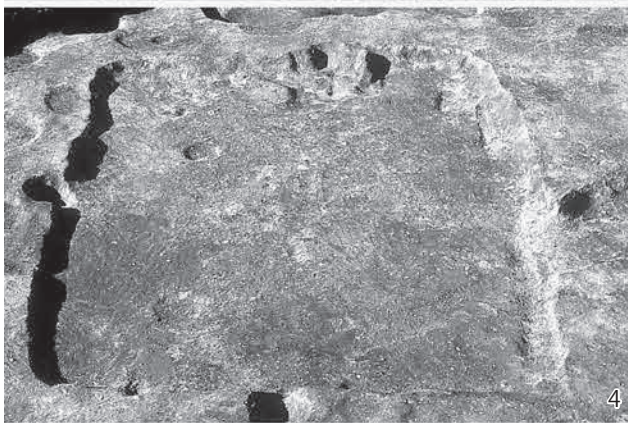

5 SB7073 完掘状況
(東より)



6 SB7075 炭化材出土
状況 (南西より)



7 SB7075 掘方完掘
状況 (東より)





1 SB8003 完掘状況
(南より)



2 SB8004 完掘状況
(南より)



3 SB8006 鉄製鎌出土
状況 (西より)



4 SB8006 カマド周辺
遺物出土状況
(南より)

- 1 SB8006 カマド完掘
状況 (南より)
- 2 SB8006 掘方完掘
状況 (南より)



- 3 SB8007 カマド東脇
床面土器出土状況
(南より)
- 4 SB8007 焼土堆積
状況 (西より)



- 5 SB8007 カマド完掘
状況 (南より)
- 6 SB8007 カマド解体
状況 (南より)



- 7 SB8007 完掘状況
(南より)





- 1 SB8008 埋土堆積
状況 (南西より)
- 2 SB8008 カマド埋土
堆積状況 (南より)
- 3 SB8007・08 掘方
完掘状況 (東より)
- 4 SB8009 埋土堆積
状況 (南西より)
- 5 SB8009 完掘状況
(南東より)
- 6 SB8009 カマド完掘
状況 (南東より)
- 7 SB8009 掘方完掘
状況 (南東より)

- 1 SB8010 カマド火床
検出状況 (南より)
- 2 SB8010 完掘状況
(南より)



- 3 SB8011 北東隅床面
遺物出土状況
(西より)
- 4 SB8011 カマド完掘
状況 (南より)



- 5 SB8011 遺物出土
状況 (南より)
- 6 SB8011 カマド埋土
堆積状況 (南より)



- 7 SB8012 完掘状況
(南より)





1



2



3

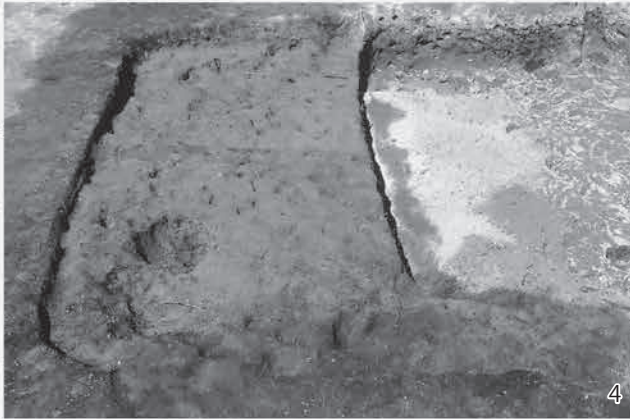

4



5



6

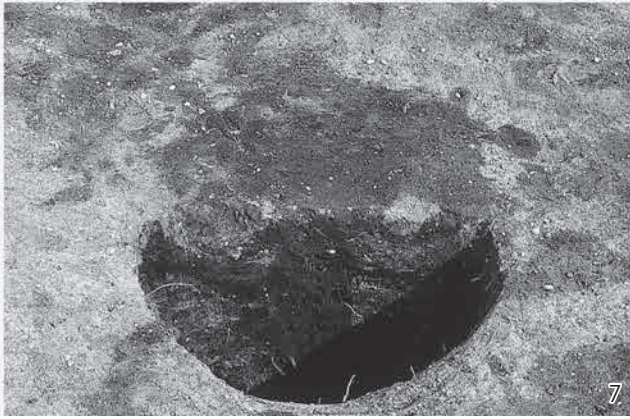

7

1 SB8012 カマド西脇
遺物出土状況
(西より)

2 SB8013 カマド完掘
状況 (南東より)

3 SB8013 完掘状況
(南より)

4 SB8013 掘方完掘
状況 (南東より)

5 SB8015 完掘状況
(西より)

6 SB8019 完掘状況
(南東より)

7 SB8019 ピット18
埋土堆積状況
(南より)

1 SB8021 完掘状況
(南より)



2 SB8014・21 埋土
堆積状況 (南東より)



3 SB8021 掘方完掘
状況 (南より)



4 SB8023 カマド完掘
状況 (南より)



5 SB8023 完掘状況
(南より)



6 SB8023 掘方完掘
状況 (東より)



7 SB8024 埋土堆積
状況 (南東より)





1 SB8024 完掘状況
(北より)



2 SB8024 カマド検出
状況 (西より)



3 SB8024 カマド芯材
検出状況 (西より)

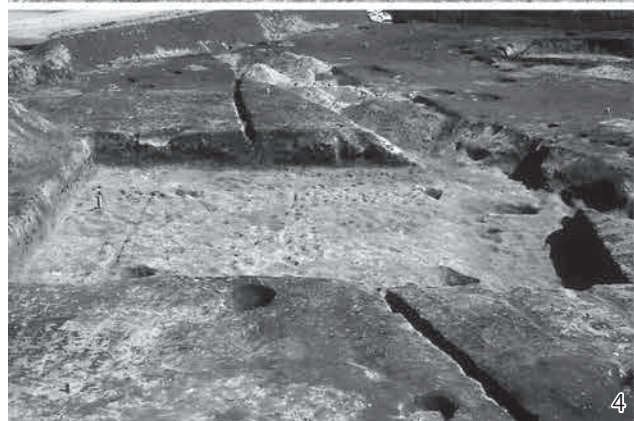

4 SB8024 掘方完掘
状況 (南より)

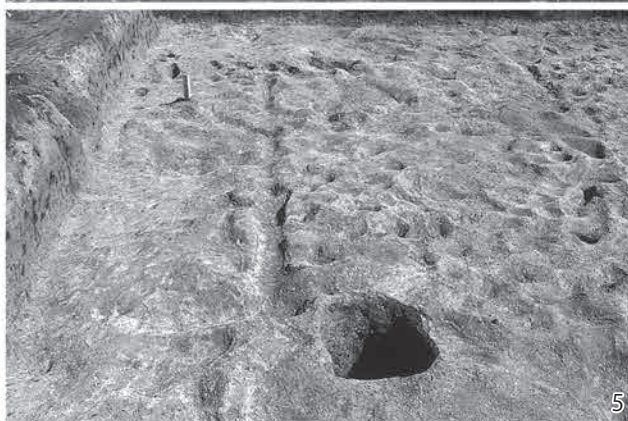

5 SB8024 東側掘方
完掘状況 (南より)



6 SB8025 カマド周辺
土器出土状況
(西より)



7 SB8025 カマド内
土器出土状況
(南より)

1 SB8025 完掘状況
(南より)

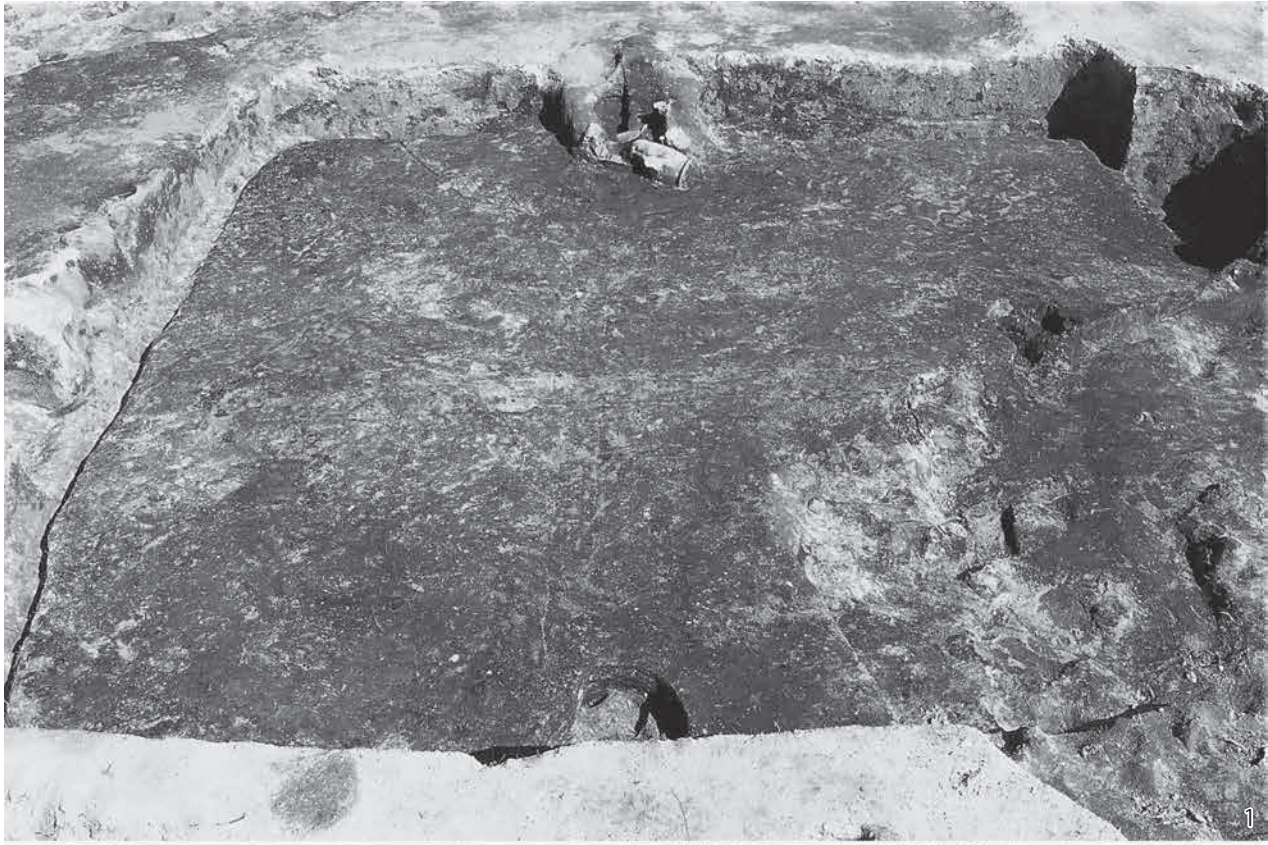

2 SB8026 完掘状況
(北より)



3 SB8028 完掘状況
(南より)



4 SB8028 掘方完掘
状況 (南より)



5 SB8030 遺物出土
状況 (南より)



6 SB8039 カマド埋土
堆積状況 (南東より)



7 SB8039 カマド完掘
状況 (南東より)



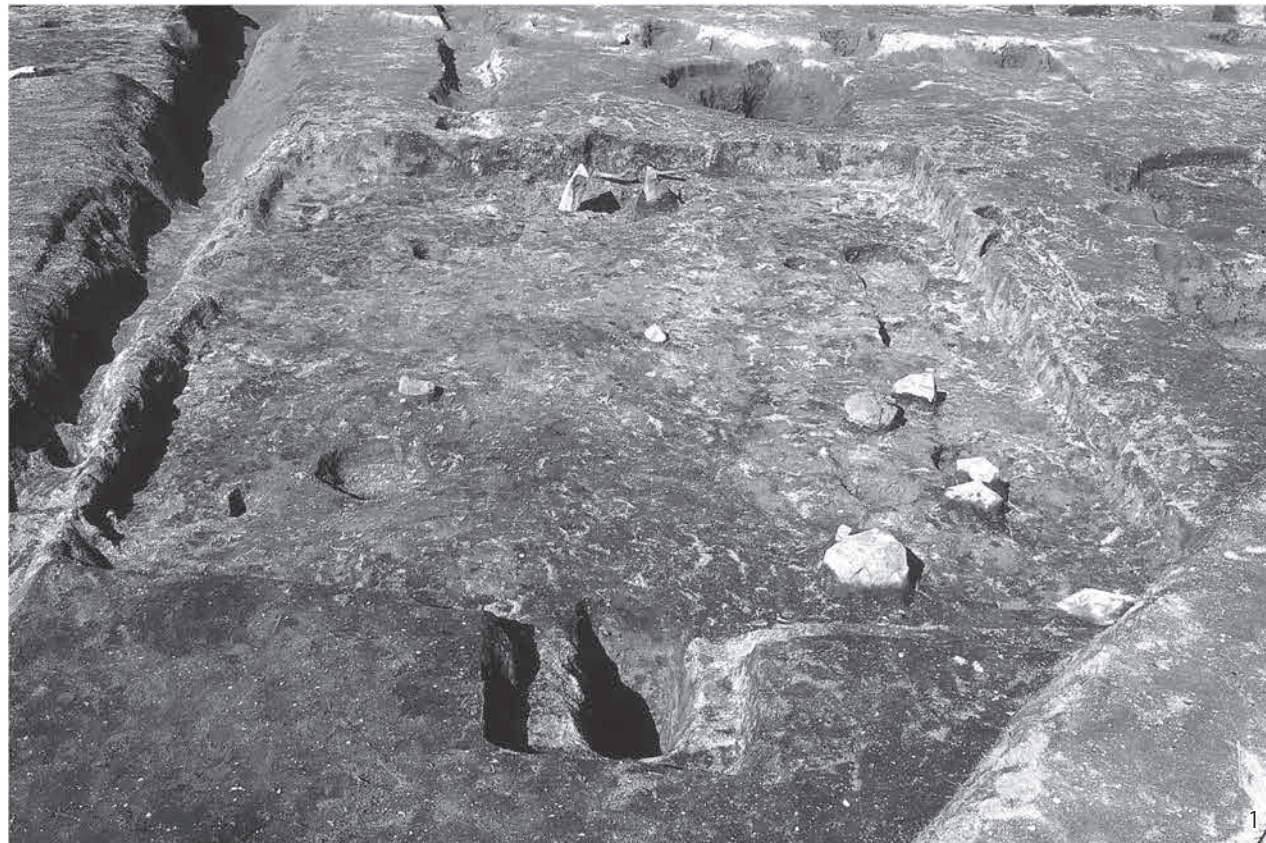

1 SB8039 完掘状況
(南東より)



2



3

2 SB8039 ピット1
完掘状況 (南より)

3 SB8041 カマド検出
状況 (西より)



4



5

4 SB8041 カマド芯材
検出状況 (南より)

5 SB8042a·b·c 完掘
状況 (南東より)



6



7

6 SB8042a·c 掘方
完掘状況 (南より)

7 SB8044a カマド
埋土堆積状況
(南東より)

1 SB8044a 北東隅
土器出土状況
(西より)



2 SB8044a・b
完掘状況 (南より)



3 SB8046 完掘状況
(南西より)



4 SB8045 遺物出土
状況 (南西より)

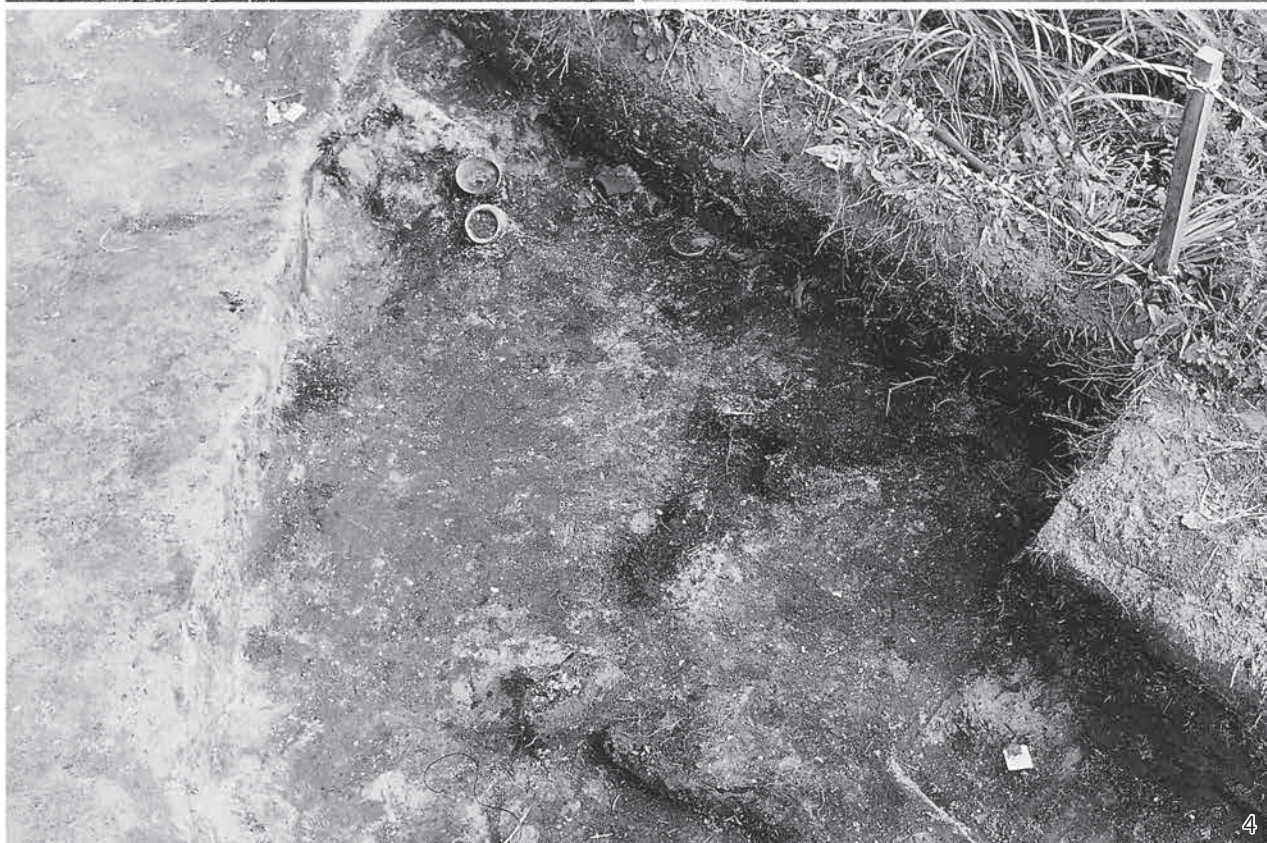

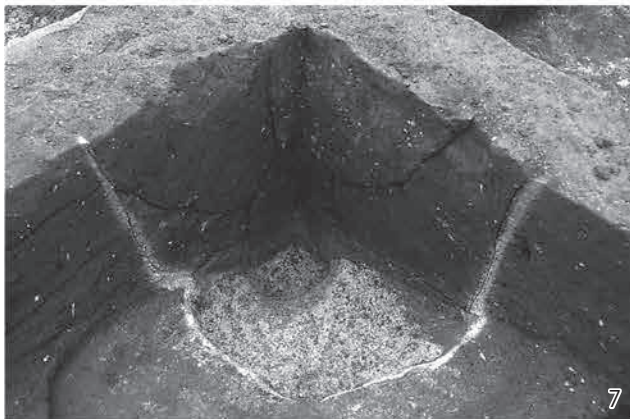
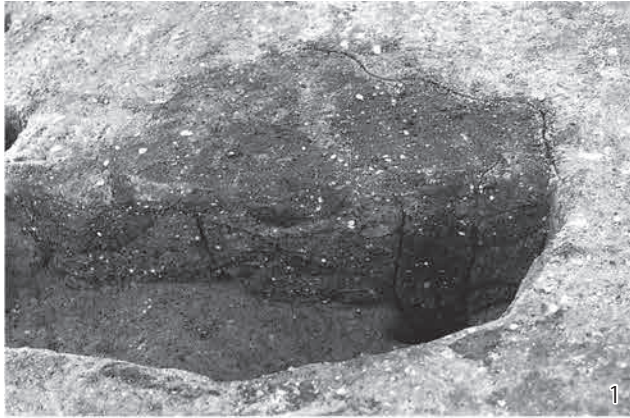

- 1 ST0001 ピット1
埋土堆積状況
(東より)
- 2 ST0002 完掘状況
(南より)
- 3 ST0003 完掘状況
(東より)
- 4 ST0004 完掘状況
(南より)
- 5 ST0005 検出状況
(北より)
- 6 ST0005 ピット6
埋土堆積状況
(北より)
- 7 ST0005 ピット7
検出状況 (北東より)
- 8 ST0005 柱穴掘削
作業状況 (南より)
- 9 ST0005 完掘状況
(北より)
- 10 ST0006 東半部
完掘状況 (南より)

1 ST0007 完掘状況
(南より)

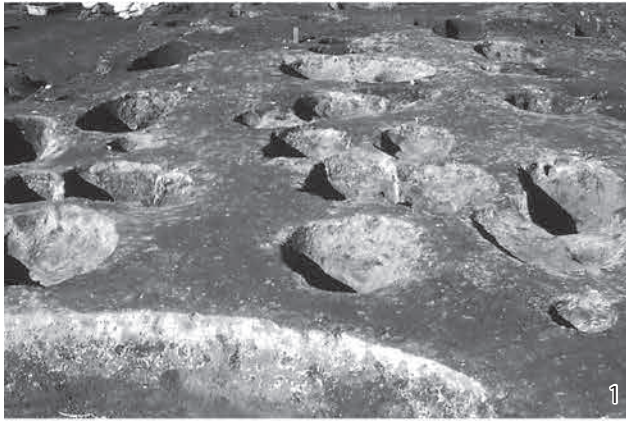

2 ST0007 ピット3
埋土堆積状況
(南より)



3 ST0007 ピット6
埋土堆積状況
(南より)



4 ST0007 ピット9
埋土堆積状況
(西より)



5 ST0008 完掘状況
(東より)

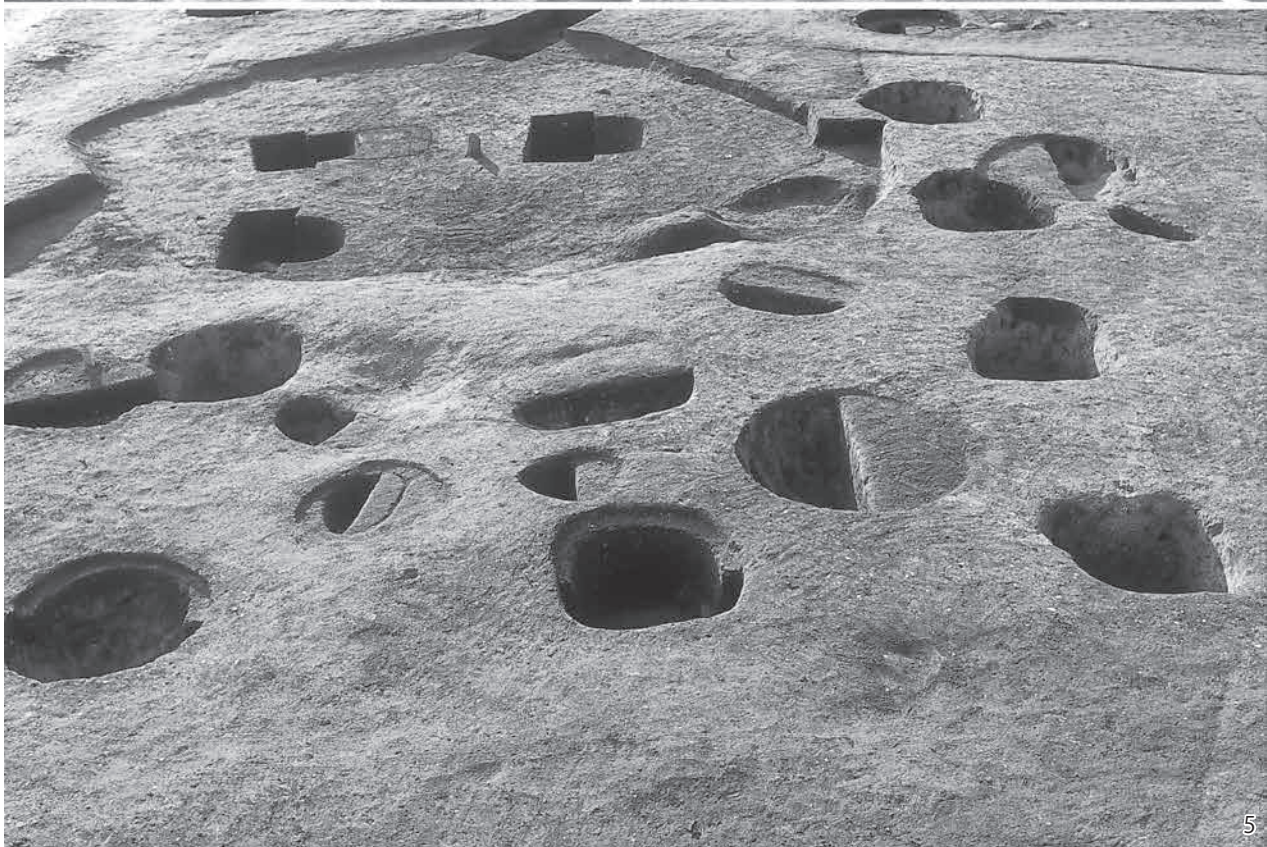

6 ST0008 ピット1
埋土堆積状況
(南より)



7 ST0008 ピット6
埋土堆積状況
(南より)



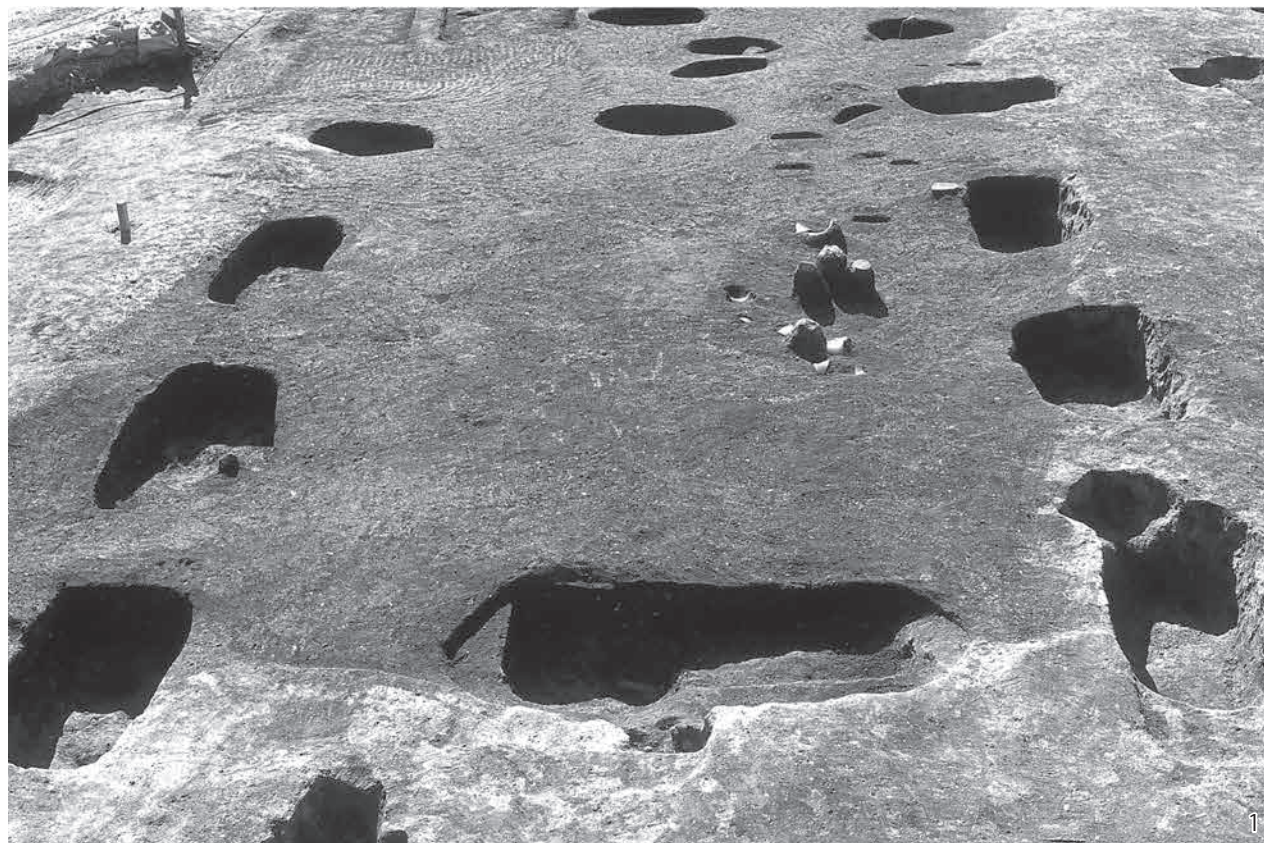

1 ST0009 完掘状況
(北より)

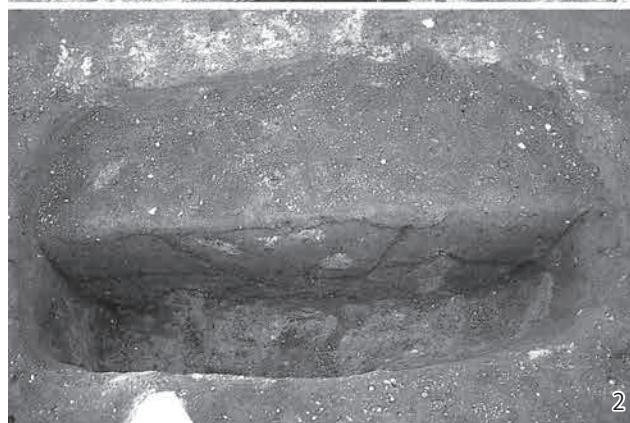

2 ST0009 ピット9
埋土堆積状況
(東より)



3 ST0009 ピット10
埋土堆積状況
(東より)



4 ST0301 検出状況
(北より)

1 ST0301 ピット7
埋土堆積状況
(西より)

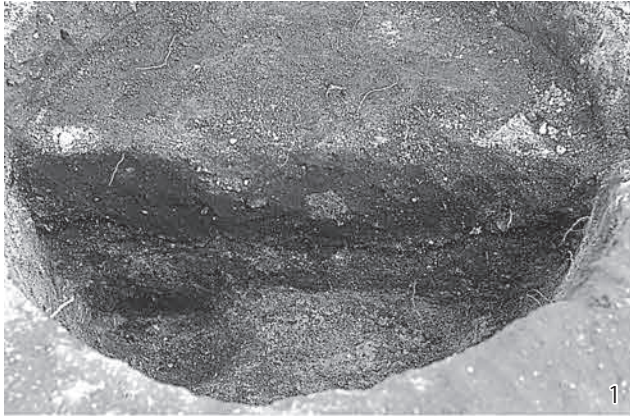

2 ST0301 ピット7
完掘状況 (西より)

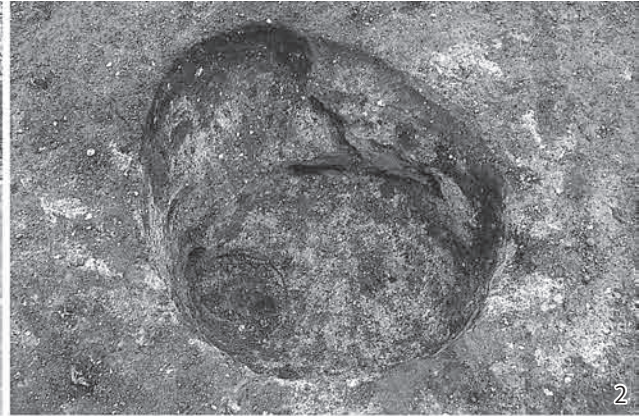

3 ST0302 検出状況
(北より)



4 ST0302 ピット7
完掘状況 (北東より)

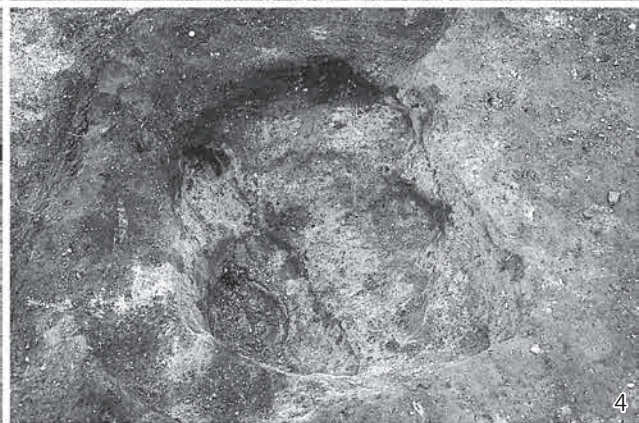

5 ST0303 完掘状況
(西より)



6 ST0303 ピット2
埋土堆積状況
(北より)



7 ST0303 ピット2
完掘状況 (北より)

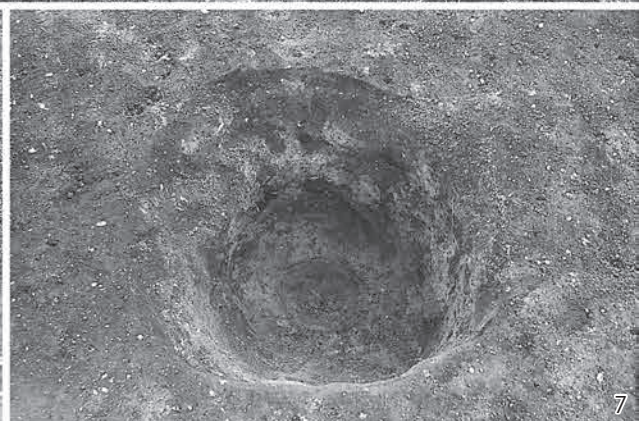



1 ST0304 完掘状況
(東より)



2 ST4001 完掘状況
(南より)



3 ST4002 ピット7
埋土堆積状況
(南より)



4 ST4002 完掘状況
(北より)

1 ST4004 (手前)・
4003 (奥) 完掘状況
(西より)



2 ST4004 ピット 8
埋土堆積状況
(南より)



3 ST4004 ピット 11
埋土堆積状況
(南より)



4 ST4007 完掘状況
(南より)



5 ST4007 ピット 1
埋土堆積状況
(南より)



6 ST4008 完掘状況
(南より)



7 ST4009・10 完掘
状況 (北より)

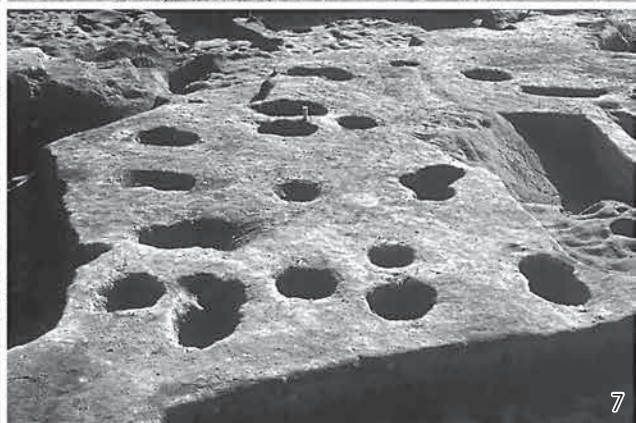



1 ST5001 検出状況
(南より)



2 ST5001 ピット8
埋土堆積状況
(西より)



3 ST5001 ピット7
完掘状況 (東より)



4 ST5005 完掘状況
(西より)

1 ST5005 ピット5
埋土堆積状況
(南東より)

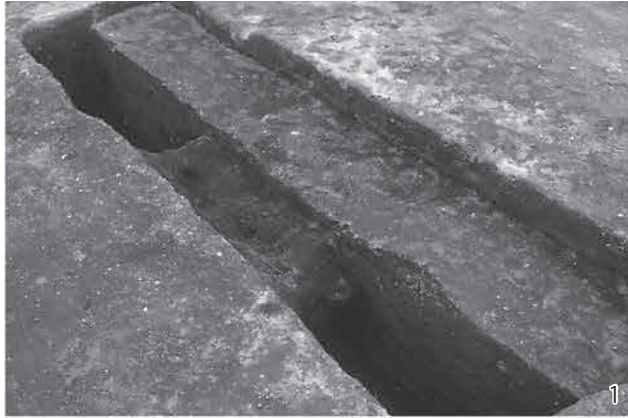

2 ST5005 ピット6
埋土堆積状況
(南より)

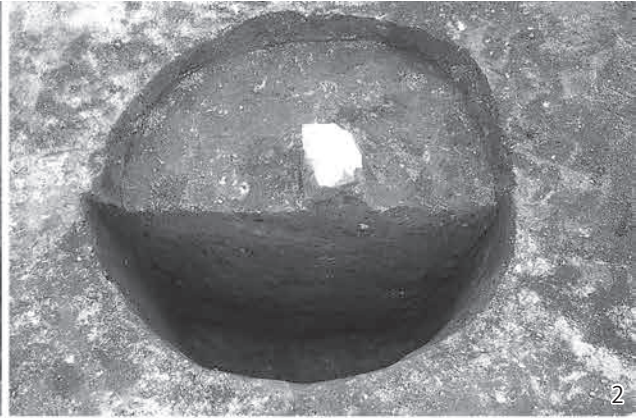

3 ST5006 完掘状況
(南より)



4 ST5006 ピット8
埋土堆積状況
(北より)



5 SB5034・35、
ST5002・07
完掘状況 (東より)



6 ST6001 完掘状況
(北より)

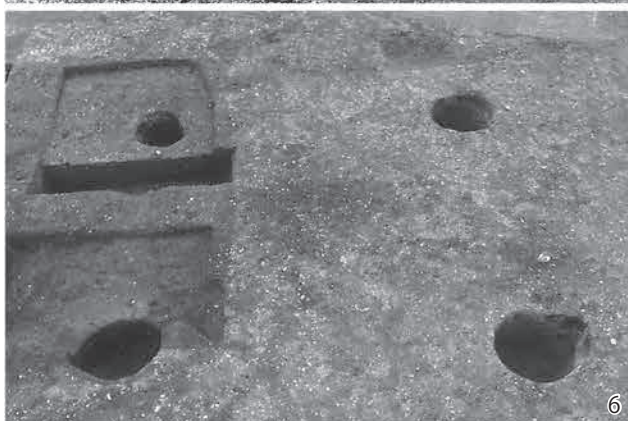

7 ST6001 ピット3
埋土堆積状況
(南より)



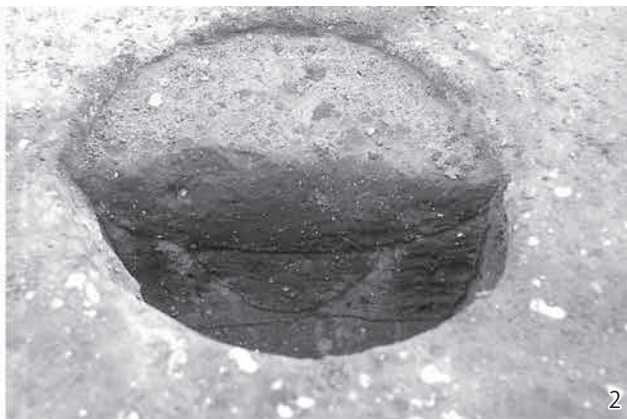

- 1 ST6002 完掘状況
(西より)
- 2 ST6002 ピット 8
埋土堆積状況
(西より)



- 3 ST6003 完掘状況
(南より)



- 4 ST6003 ピット 3
埋土堆積状況
(東より)
- 5 ST6003 ピット 7
埋土堆積状況
(南より)



- 6 ST6004 ピット 4
埋土堆積状況
(南より)
- 7 ST6004 ピット 5
埋土堆積状況
(南より)

1 ST6004 完掘状況
(南より)



2 ST6007 (手前)・
6006 (奥) 検出状況
(西より)



3 ST6006 ピット1
埋土堆積状況
(西より)



4 ST6006 ピット4
埋土堆積状況
(北より)





1 ST6006 (手前)・
6009 (奥) 完掘状況
(南より)

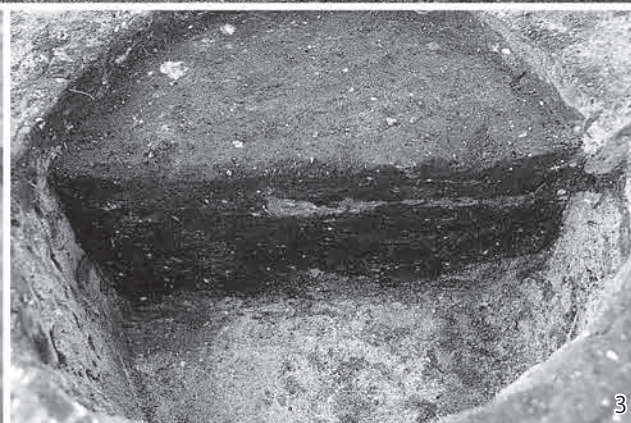
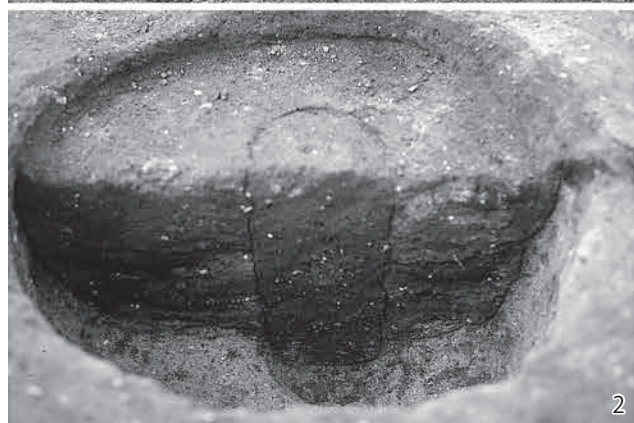

2 ST6007 ピット5
埋土堆積状況
(東より)

3 ST6007 ピット11
埋土堆積状況
(南より)



4 ST6007 完掘状況
(北より)

1 ST6009 完掘状況
(南より)



2 ST6009 ピット1
埋土堆積状況
(東より)



3 ST6009 ピット3
埋土堆積状況
(西より)



4 ST6009 ピット1
完掘状況 (南より)

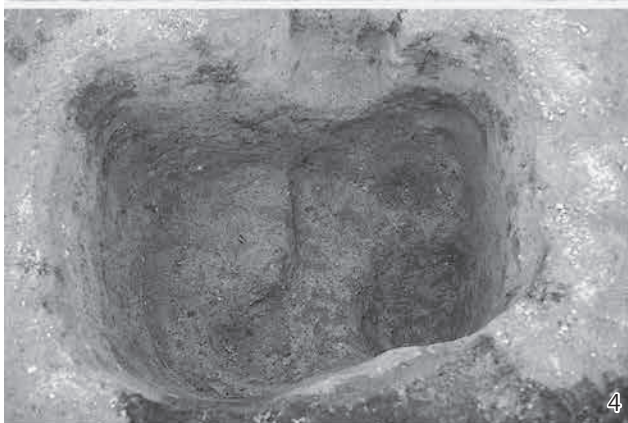

5 ST6009 ピット3
完掘状況 (南より)



6 ST6013 ピット7
埋土堆積状況
(西より)



7 ST6013 ピット9
埋土堆積状況
(西より)





1 ST6013 完掘状況
(北より)

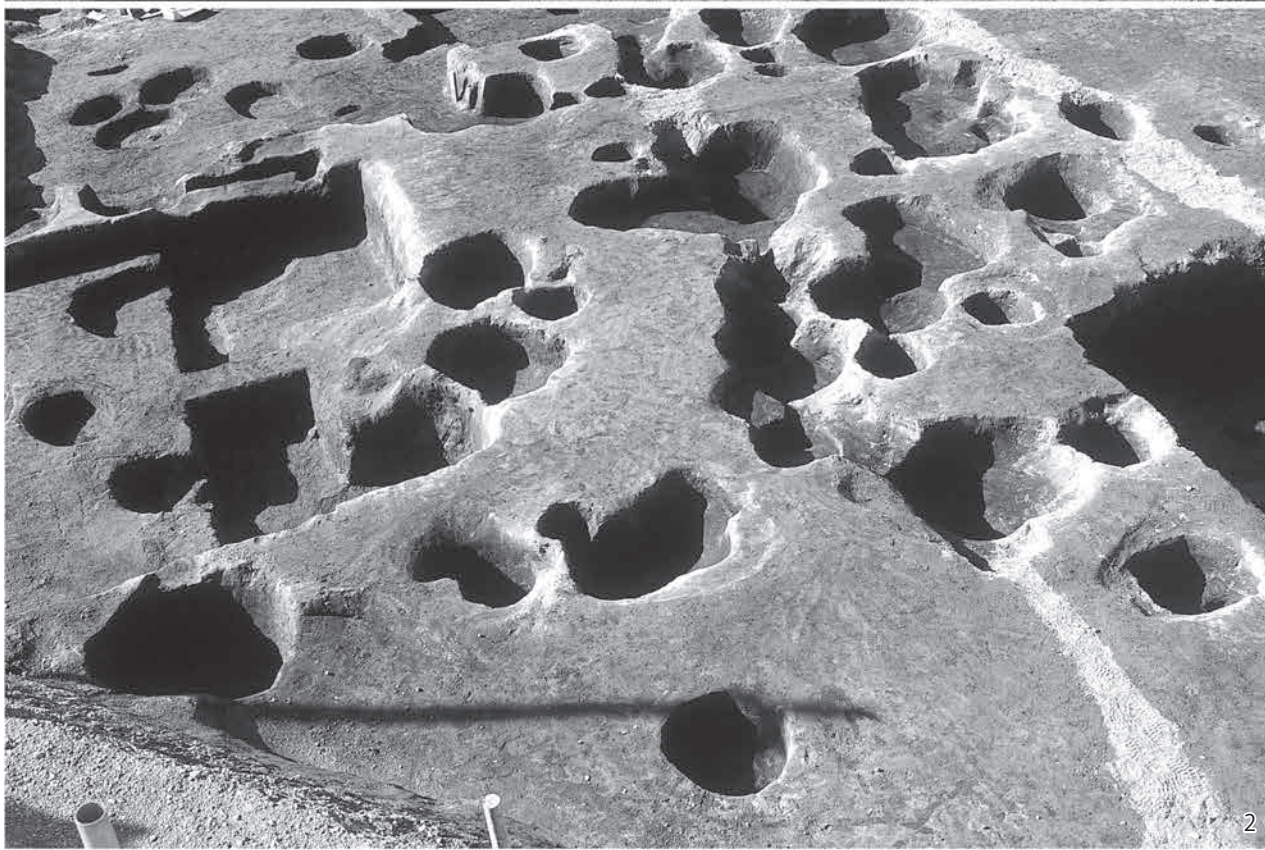

2 ST6014、周辺土坑
完掘状況 (南東より)



3 ST6014 ピット5
埋土堆積状況
(北より)



4 ST6014 ピット5
「郡」ヘラ書土器
出土状況 (北より)

1 ST6015 完掘状況
(北より)



2 ST6015 ピット1
埋土堆積状況
(西より)



3 ST6015 ピット2
埋土堆積状況
(西より)



4 ST6015 ピット3
埋土堆積状況
(西より)



5 ST6016 完掘状況
(北より)

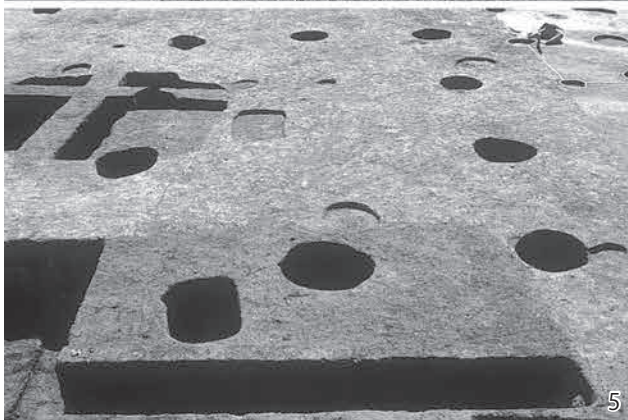

6 ST6016 ピット1
埋土堆積状況
(東より)

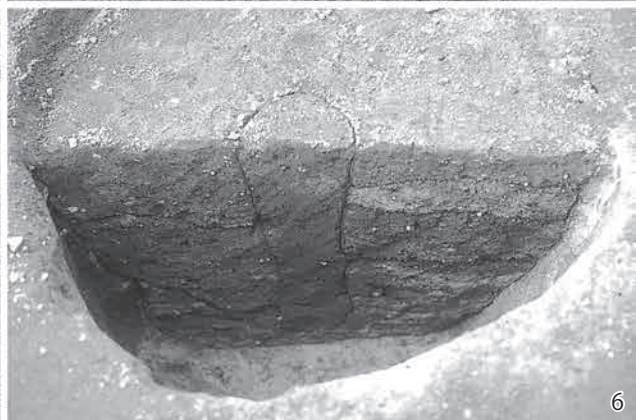

7 ST6017 完掘状況
(西より)





1



2

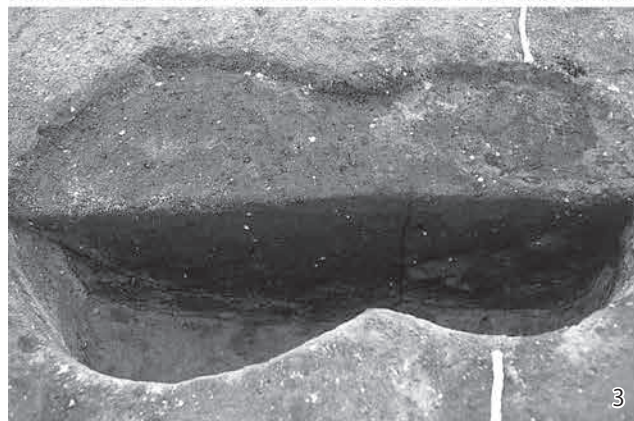

3



4



5

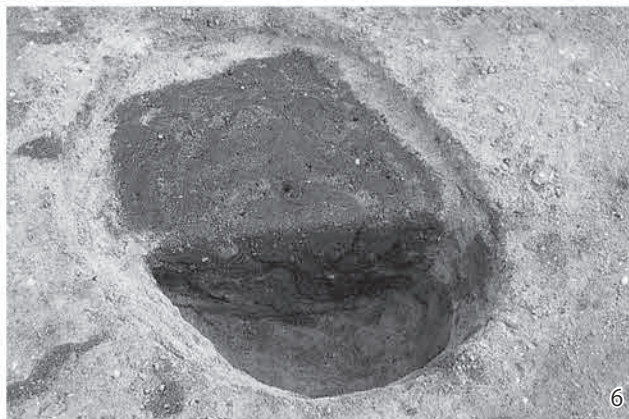

6



7

- 1 ST6017 ピット2・
ST6018 ピット5
埋土堆積状況
(南より)
- 2 ST6020 完掘状況
(西より)
- 3 ST6020 ピット12・
ST6012 ピット13
埋土堆積状況
(東より)
- 4 ST6021 検出状況
(北より)
- 5 ST6021 ピット9
埋土堆積状況
(南より)
- 6 ST6022 ピット8
埋土堆積状況
(西より)
- 7 ST6022 検出状況
(北より)

1 ST6023・24
検出状況 (南より)



2 ST6024 ピット5・
ST6023 ピット5
埋土堆積状況
(南より)

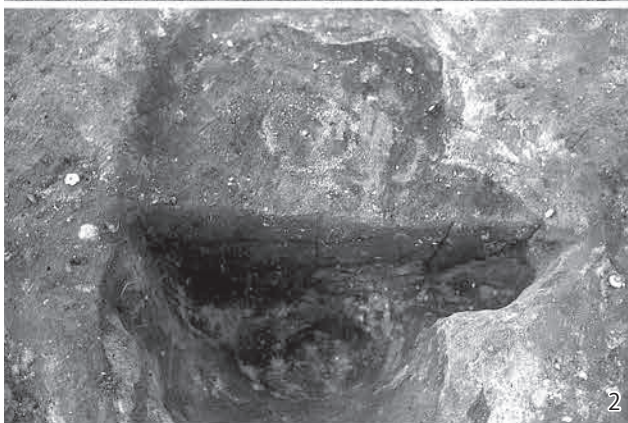

3 ST6023 ピット6・
ST6024 ピット6
埋土堆積状況
(南より)

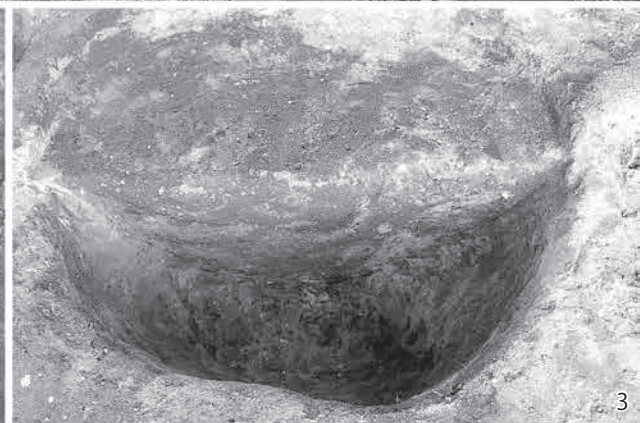

4 ST6025 完掘状況
(西より)





1

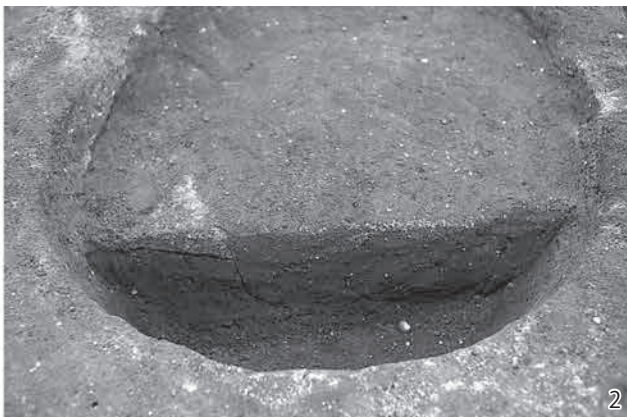

2



3



4



5



6

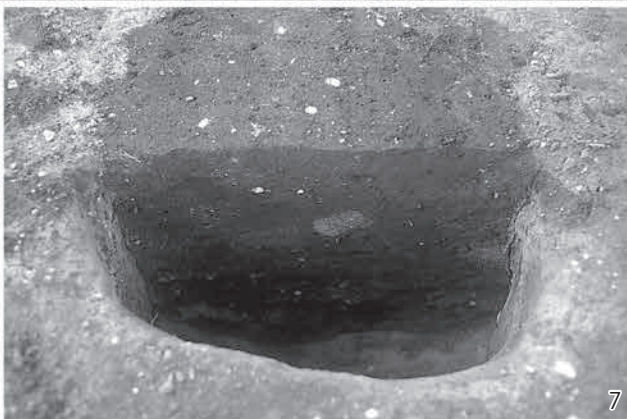

7

- 1 ST6025 ピット2
埋土堆積状況
(西より)
- 2 ST6025 ピット3
埋土堆積状況
(南より)
- 3 ST6026 完掘状況
(東より)
- 4 ST6026 ピット2
埋土堆積状況
(北より)
- 5 ST6027 完掘状況
(北より)
- 6 ST6027 ピット1
埋土堆積状況
(東より)
- 7 ST6027 ピット2
埋土堆積状況
(東より)

1 ST6028 完掘状況
(南より)



2 ST6028 ピット1
埋土堆積状況
(東より)



3 ST6028 ピット7
埋土堆積状況
(北西より)



4 ST6028 ピット9
埋土堆積状況
(南東より)

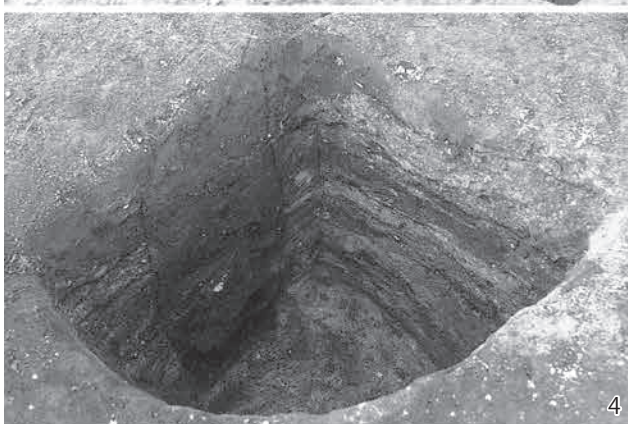

5 ST6028 ピット11
埋土堆積状況
(南より)



6 ST6029 完掘状況
(北より)

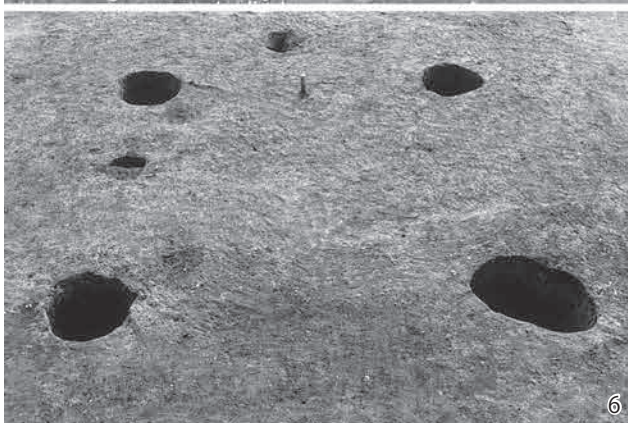

7 ST6029 ピット4
埋土堆積状況
(北より)

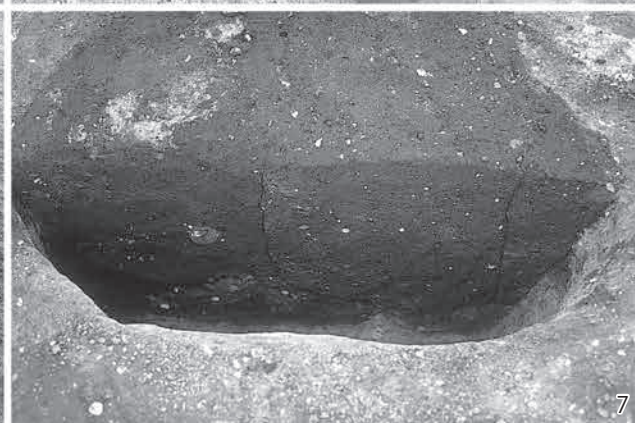



- 1 ST6037 ピット1
埋土堆積状況
(南より)
- 2 ST6037 ピット3
埋土堆積状況
(南より)



- 3 ST7001 検出状況
(北より)



- 4 ST7002・03・04
完掘状況 (南より)
- 5 ST7003 ピット3
埋土堆積状況
(東より)

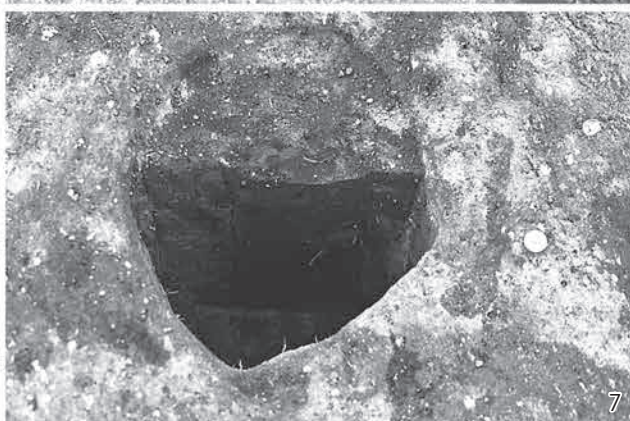

- 6 ST7009・05
完掘状況 (東より)
- 7 ST7007 ピット1
埋土堆積状況
(南東より)

1 ST7007 ピット3
埋土堆積状況
(南より)



2 ST7009 ピット4
埋土堆積状況
(南より)

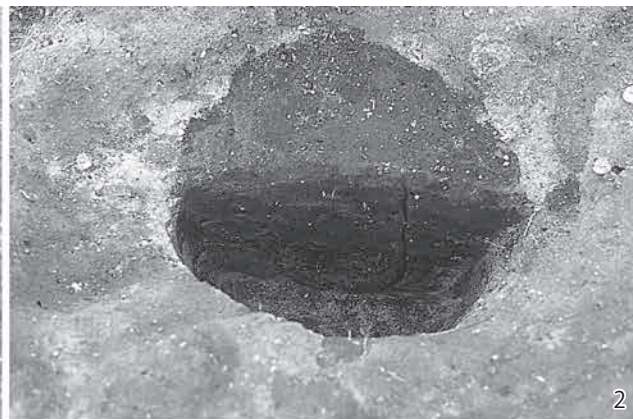

3 ST7009 完掘状況
(南より)

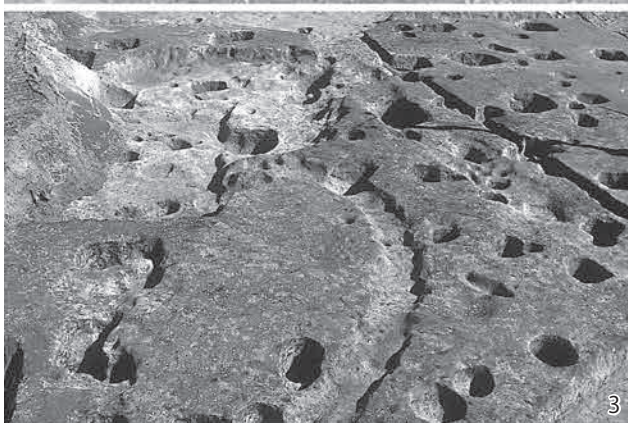

4 ST7010 ピット4
埋土堆積状況
(西より)

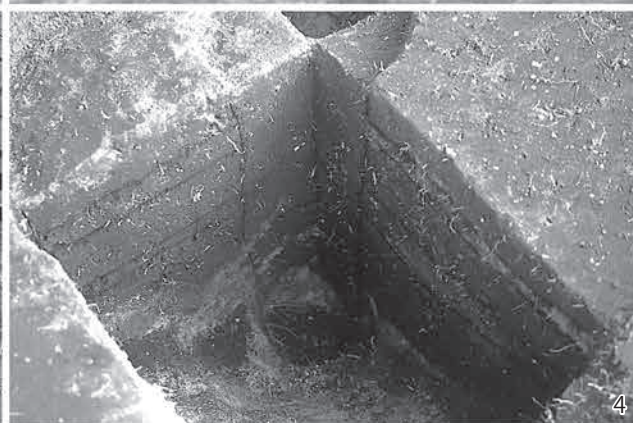

5 ST7010 検出状況
(西より)



6 ST7010 ピット7
埋土堆積状況
(東より)

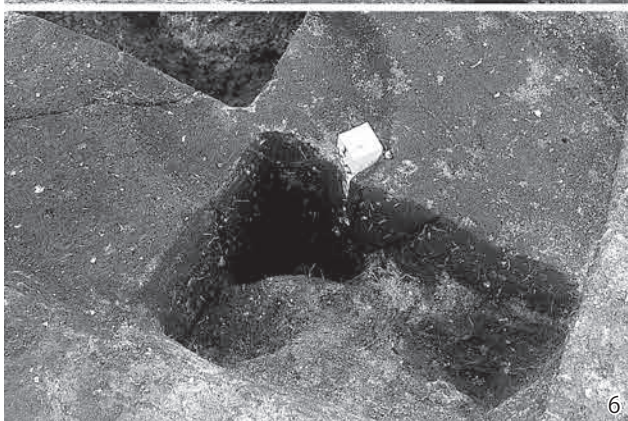

7 ST7010 完掘状況
(西より)





1 ST7011 検出状況
(北より)



2 ST7011 ピット5
西側埋土堆積状況
(南より)



3 ST7011 ピット5
東側埋土堆積状況
(南より)

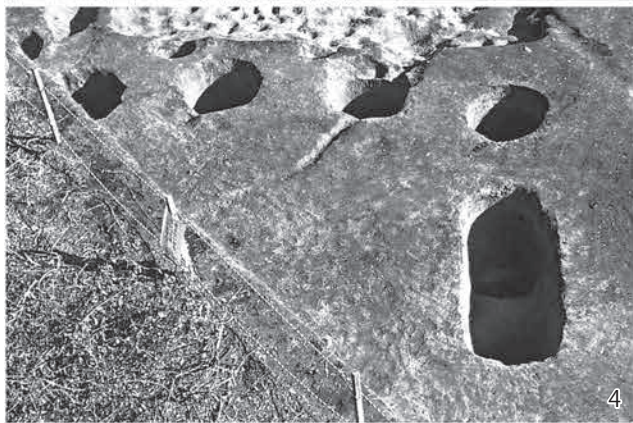

4 ST7011 完掘状況
(西より)



5 ST7012 検出状況
(北東より)



6 ST7012 ピット10
埋土堆積状況
(西より)



7 ST7012 ピット2
完掘状況 (東より)

1 ST7014 検出状況
(北東より)



2 ST7014 ピット1
埋土堆積状況
(南東より)

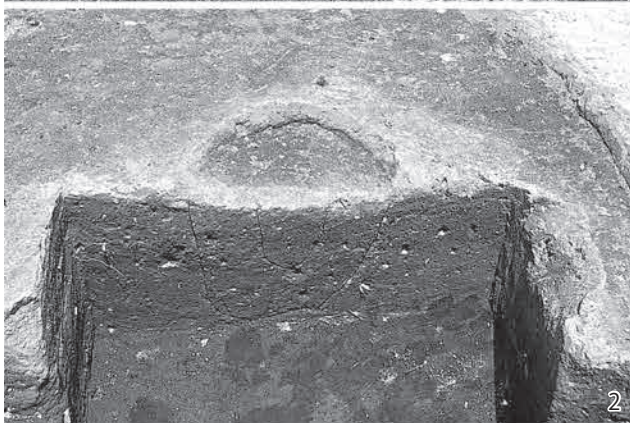

3 ST7014 ピット4
埋土堆積状況
(南より)



4 SK7648・ST7019
ピット2埋土堆積
状況(南より)



5 ST7020 ピット5
埋土堆積状況
(東より)



6 ST7021 ピット6
埋土堆積状況
(南より)



7 ST7025 ピット9
埋土堆積状況
(西より)

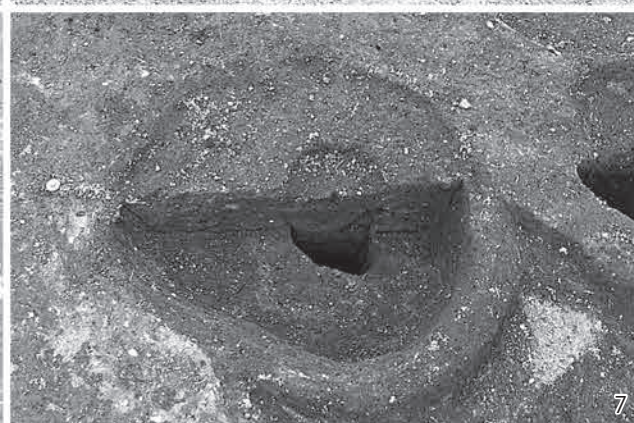

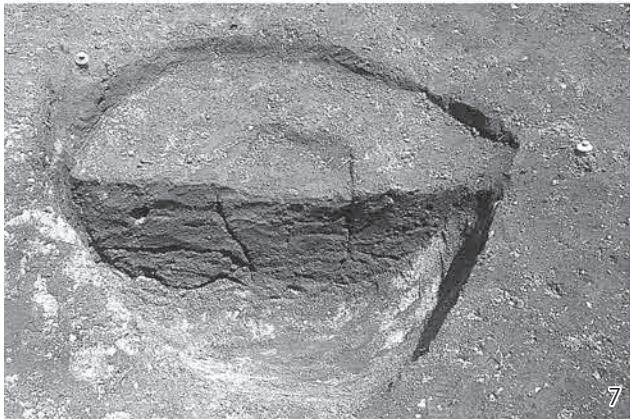

- 1 ST7026 ピット1
埋土堆積状況
(東より)
- 2 ST7026 ピット4
埋土堆積状況
(南西より)
- 3 ST7035 ピット4
埋土堆積状況
(東より)
- 4 ST7035 ピット6
埋土堆積状況
(東より)
- 5 ST7038 ピット5
埋土堆積状況
(北東より)
- 6 ST7038 ピット7
埋土堆積状況
(南より)
- 7 ST7039 ピット6
埋土堆積状況
(南西より)
- 8 ST8001 完掘状況
(北より)
- 9 ST8002 完掘状況
(東より)
- 10 ST8002 ピット1
埋土堆積状況
(南より)

1 ST8004 完掘状況
(南より)



2 ST8004 ピット4
埋土堆積状況
(西より)

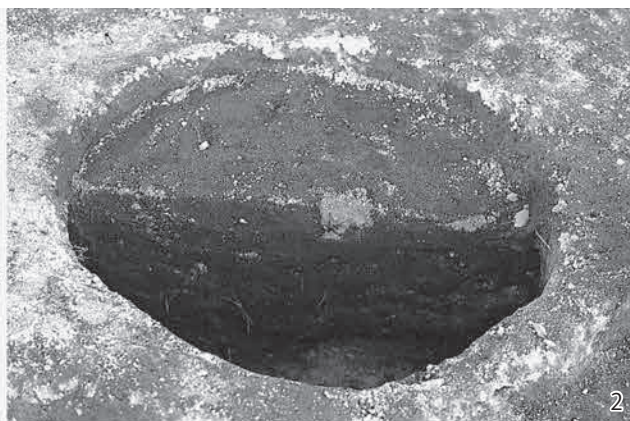

3 ST8006 検出状況
(西より)



4 ST8006 掘方完掘
状況 (北より)

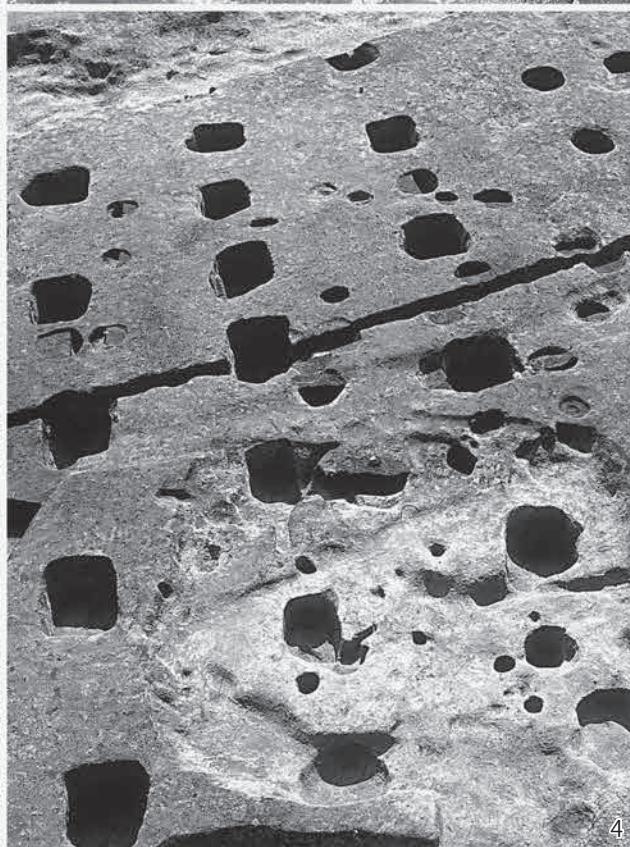

5 ST8006 ピット7
埋土堆積状況
(南東より)

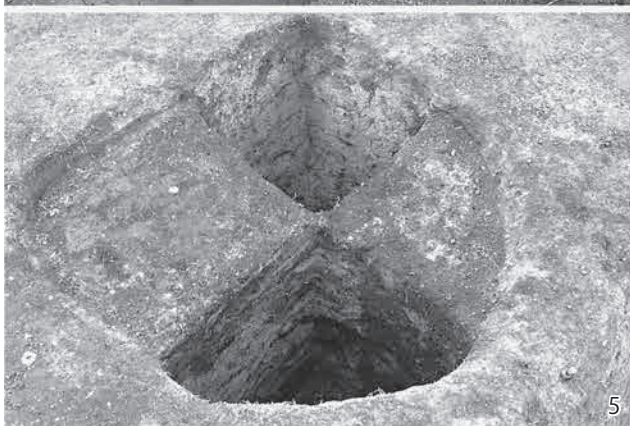

6 ST8006 ピット10
埋土堆積状況
(南西より)



7 ST8006 ピット11
埋土堆積状況
(南西より)

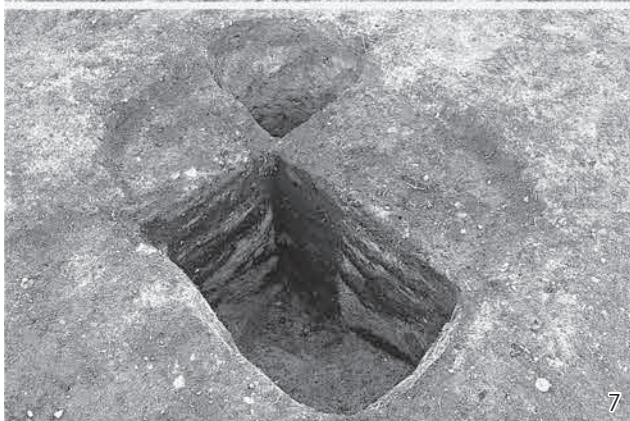

8 ST8006 ピット13
埋土堆積状況
(東より)





- 1 SK0004 埋土堆積
状況 (西より)
- 2 SK0004 ウマ骨
出土状況 (東より)



- 3 SK0004 北側
ウマ骨出土状況
(北より)
- 4 SK0004 南側
ウマ骨出土状況
(北より)



- 5 SK0034 遺物出土
状況 (南東より)
- 6 SK0037 遺物出土
状況 (南より)

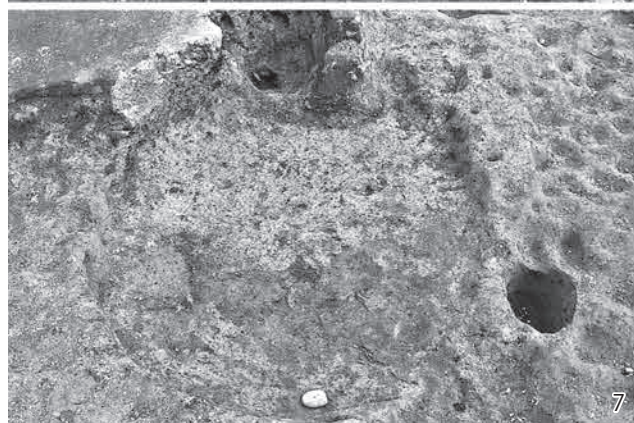

- 7 SK0056・57 完掘
(西より)
- 8 SK0071 遺物出土
状況 (東より)

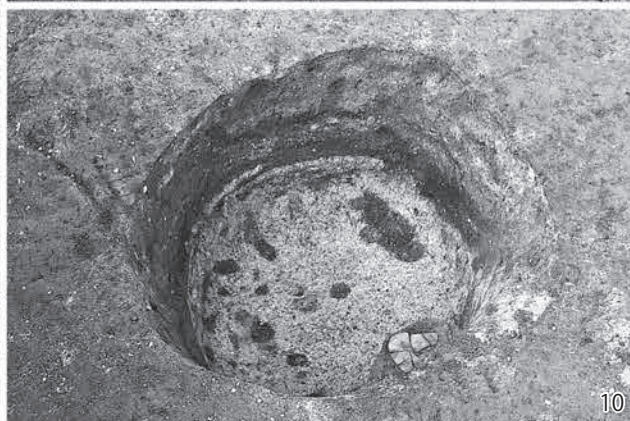
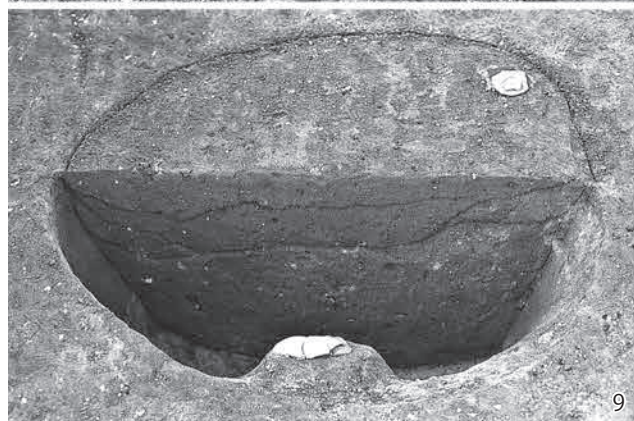

- 9 SK0082 埋土堆積
状況 (南より)
- 10 SK0082 遺物出土
状況 (南より)

1 SK0120 埋土堆積
状況 (南より)

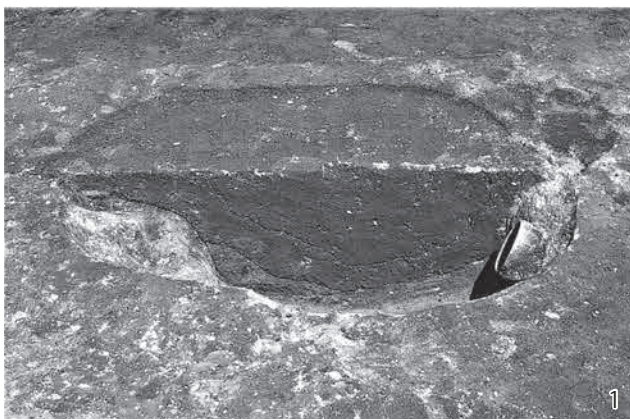

2 SK0126 埋土堆積
状況 (南より)



3 SK0181 遺物出土
状況 (西より)



4 SK0196 埋土堆積
状況 (南より)

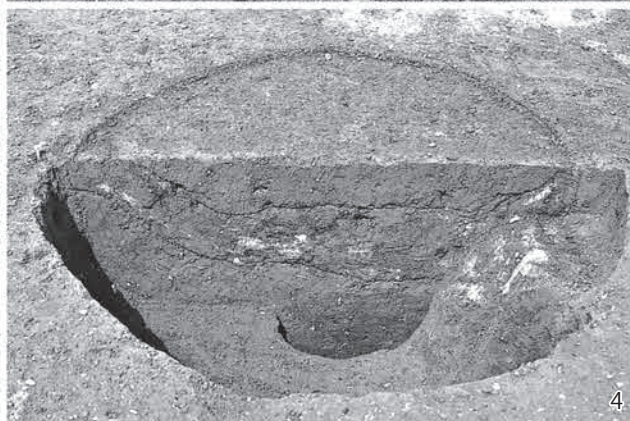

5 SK0200 遺物出土
状況 (東より)



6 SK0241 埋土堆積
状況 (東より)

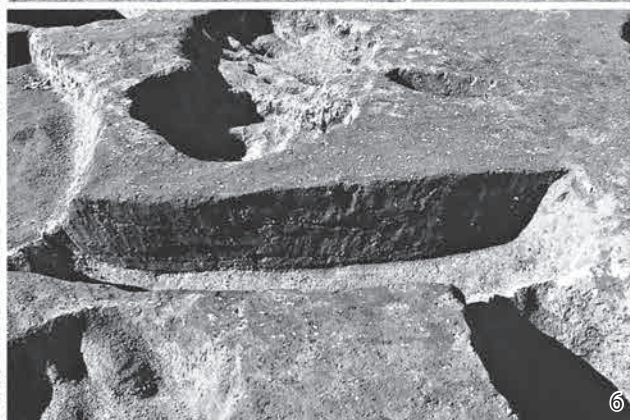

7 SK0277 埋土堆積
状況 (東より)

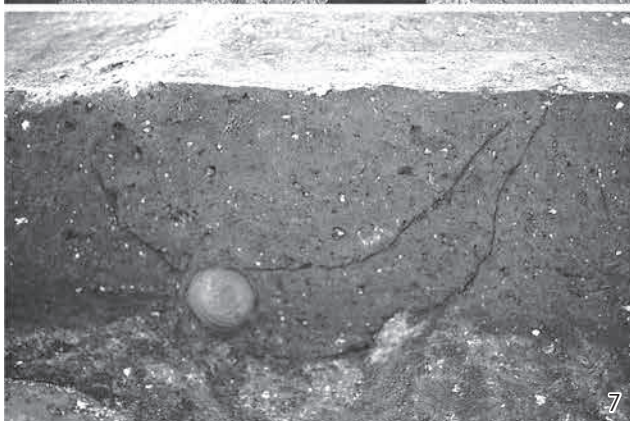

8 SK0331 遺物出土
状況 (南東より)



9 SK0347 埋土堆積
状況 (西より)



10 SK0347 遺物出土
状況 (西より)



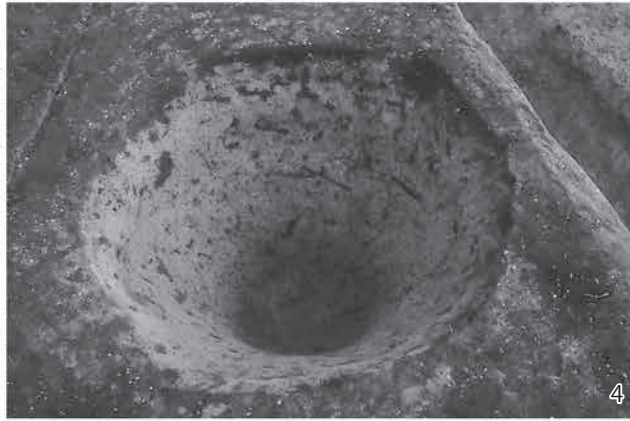

- 1 SK3006 埋土堆積
状況 (南より)
- 2 SK3006 遺物出土
状況 (南より)
- 3 SK3007 埋土堆積
状況 (北より)
- 4 SK3007 完掘状況
(南より)
- 5 SK3016 埋土堆積
状況 (北より)
- 6 SK3016 完掘状況
(北より)
- 7 SK3080 遺物出土
状況 (東より)
- 8 SK3279 遺物出土
状況 (東より)
- 9 SM4011 完掘状況
(南より)
- 10 SM4011 ヒト頭骨
出土状況 (南より)

1 SK3255 埋土堆積
状況 (南より)



2 SK3255 完掘状況
(東より)

3 SK4036 埋土堆積
状況 (東より)

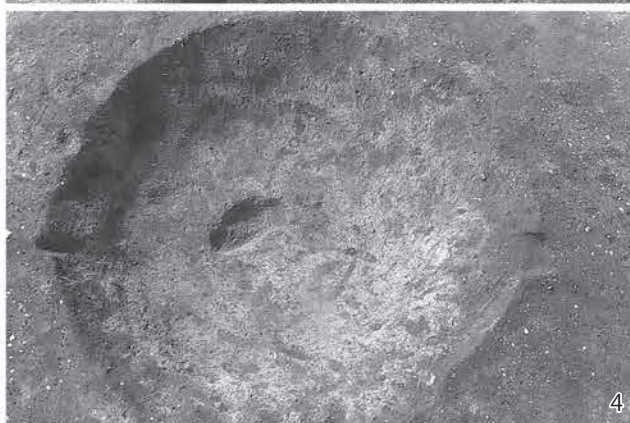
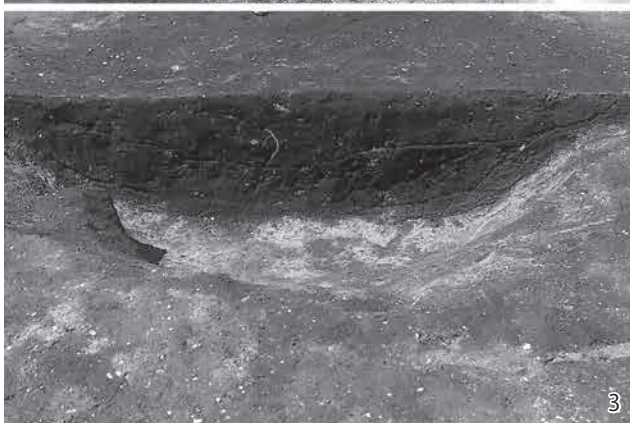

4 SK4036 完掘状況
(東より)

5 SK4037 埋土堆積
状況 (東より)



6 SK4037 完掘状況
(南より)

7 SK4051 埋土堆積
状況 (西より)

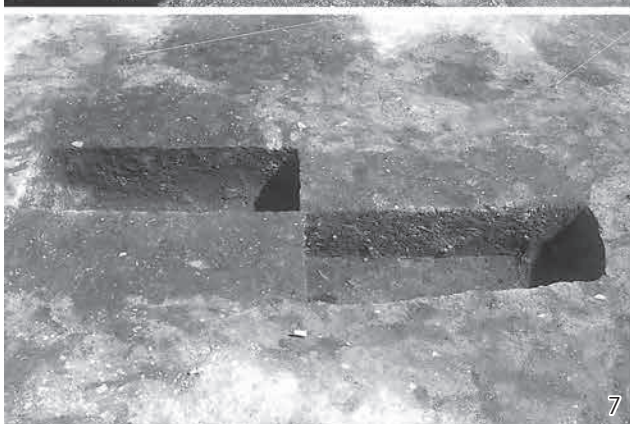

8 SK4051 ヒト骨・
遺物出土状況
(東より)

9 SK4051 ヒト下顎
骨検出状況 (南より)

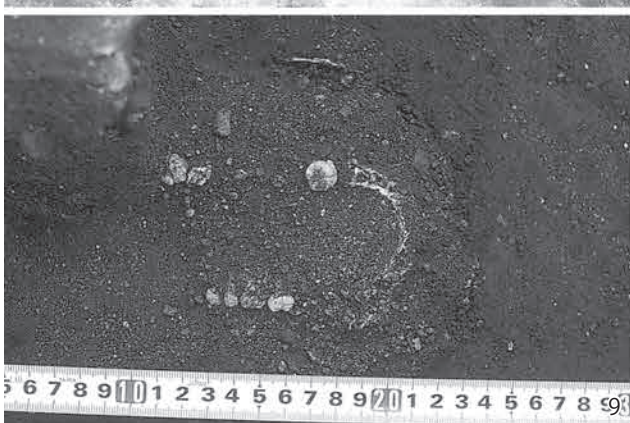

10 SK4051 南壁際
土器出土状況
(南より)





1 SK4144 遺物出土
状況 (北より)
2 SK4144 骨出土
状況 (北より)



3 SK4246 埋土堆積
状況 (南より)
4 SK4246 遺物出土
状況 (南より)



5 SK4270 埋土堆積
状況 (北西より)
6 SK4270 ヒト骨・
灰釉陶器出土状況
(西より)



7 SK4270 ヒト頭骨・
灰釉陶器出土状況
(西より)
8 SK5002 埋土堆積
状況 (西より)

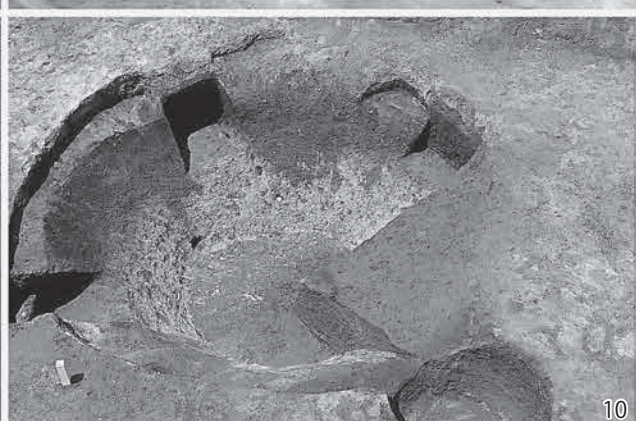

9 SK5002 ウシ骨
出土状況 (東より)
10 SK5002 炭化物・
焼土面検出状況
(東より)

1 SK5002 完掘状況
(北より)



2 SK6062 炭化物・
焼土面検出状況
(北より)



3 SK6062 完掘状況
(南より)



4 SK6063 底部付近
土器出土状況
(南東より)



5 SK6063 完掘状況
(南より)



6 SK7015 埋土堆積
状況 (南より)

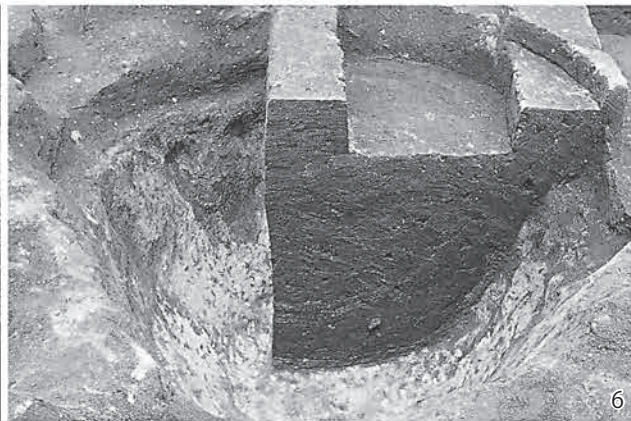

7 SK7020 遺物出土
状況 (東より)



8 SK7020 ウマ下顎
骨出土状況 (北より)



9 SK7021 埋土堆積
状況 (西より)



10 SK7021 土器出土
状況 (南より)

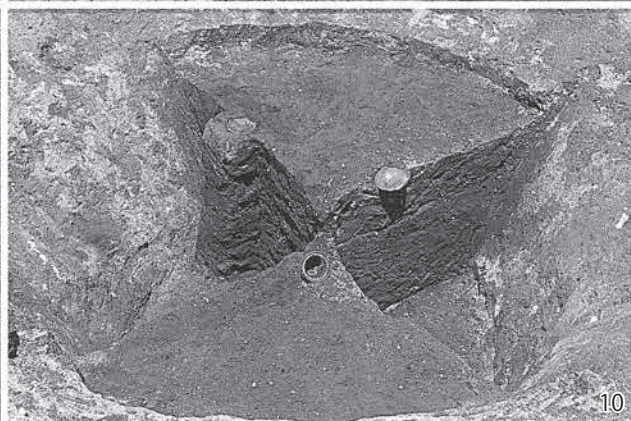



1



2



3



4



5



6



7



8



9



10

- 1 SK7023 埋土堆積
状況 (東より)
- 2 SK7023 骨・土器
出土状況 (南西より)
- 3 SK7719 ウマ骨
出土状況 (西より)
- 4 SK7719 ウマ骨
出土状況 (南より)
- 5 SK7782 埋土堆積
状況 (東より)
- 6 SK7782 灰釉陶器
出土状況 (第2面)
(北東より)
- 7 SK7782 灰釉陶器
出土状況 (第3面)
(北東より)
- 8 SK7996 鹿角出土
状況 (西より)
- 9 SK8149 埋土堆積
状況 (南より)
- 10 SK8149 土器出土
状況 (西より)

1 SK8149 ウシ骨
出土状況 (南より)



2 SK8149 完掘状況
(南東より)



3 SK8188 埋土堆積
状況 (南東より)



4 SK8188 完掘状況
(南東より)



5 SK8204 完掘状況
(北西より)

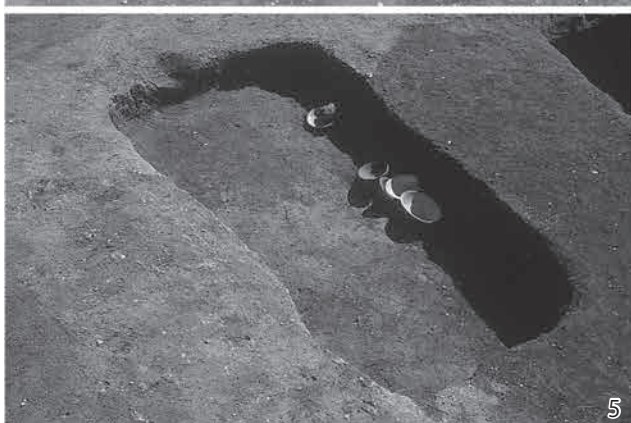

6 SK8204 土器出土
状況 (北東より)



7 SK8210 隆平永寶
出土状況 (南より)

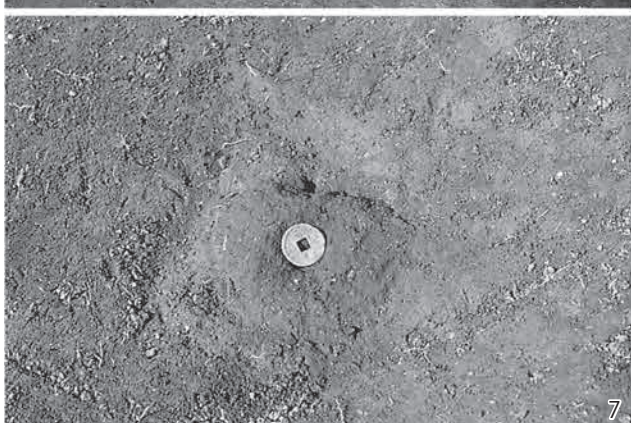

8 SK8210 埋土堆積
状況 (北より)



9 SK8210 ウマ骨
出土状況 (南より)



10 SK8210 完掘状況
(北より)





1 SM8003 (左)・
SM8001 (右)
完掘状況 (上が北)



2 SM8001 検出状況
(南東より)



3 SM8001 完掘状況
(南東より)



4 SM8001 周溝埋土
堆積状況 (I-J 断面)
(南西より)

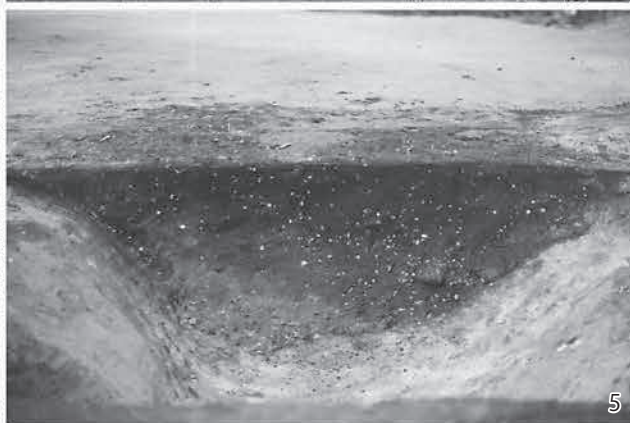

5 SM8001 周溝埋土
堆積状況 (M-N 断面)
(南より)

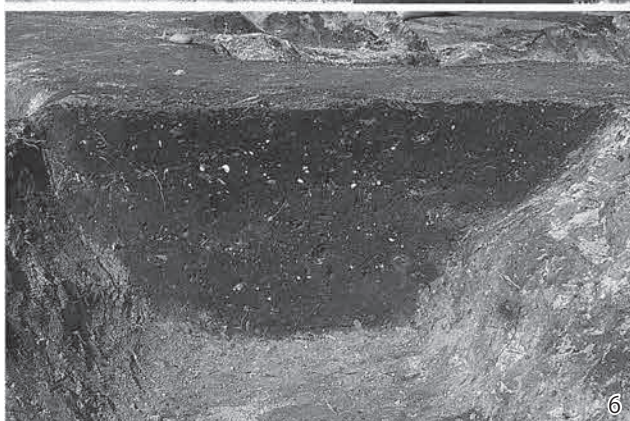

6 SM8001 周溝埋土
堆積状況 (C-D 断面)
(南東より)

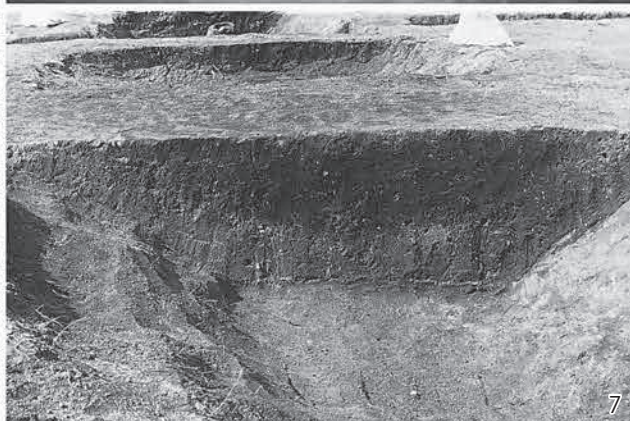

7 SM8001 周溝埋土
堆積状況 (Q-R 断面)
(東より)

1 SM8001
周溝南辺部遺物
出土状況(東より)



2 SM8001
周溝南辺部遺物
出土状況(北東より)



3 SM8001
周溝南辺部遺物
出土状況(西より)



4 SM8001
周溝南辺部遺物
出土状況(北西より)



5 SM8001
周溝北辺部遺物
出土状況(南西より)



6 SM8001
周溝西辺部遺物
出土状況(東より)



7 SM8003 検出状況
(南東より)



8 SM8003 完掘状況
(南より)



9 SM8003 周溝埋土
堆積状況(C-D断面)
(東より)

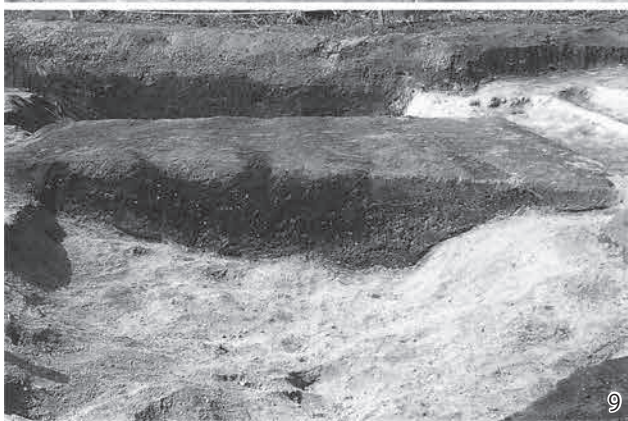

10 SM8003 周溝埋土
堆積状況(E-F断面)
(南西より)

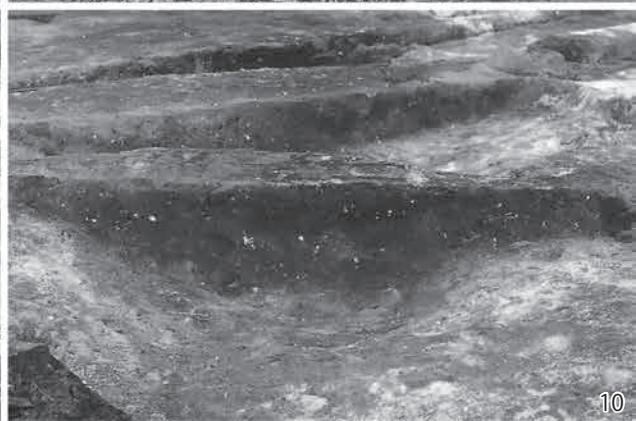

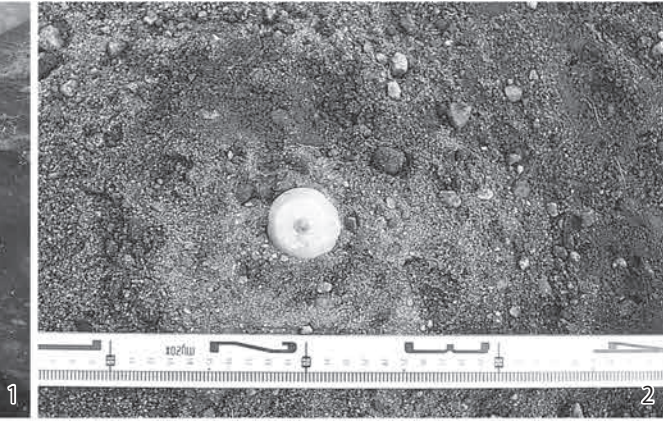

- 1 SD5002・03・04・05 埋土堆積状況 (北より)
- 2 SD5002 土器出土状況 (西より)



- 3 SD5002・03・04・05 完掘状況 (北東より)
- 4 SD5007 北側埋土堆積状況 (南西より)



- 5 SD5007 南側埋土堆積状況 (南西より)
- 6 SD5007 北側完掘状況 (北東より)



- 7 SD8006 調査区 東壁埋土堆積状況 (西より)
- 8 SD8006 A層 完掘状況 (北東より)



- 9 SD8006 B層 完掘状況 (東より)
- 10 SD8006 西側 B層 完掘状況 (南西より)

1 SD8006 完掘状況
(南西より)



2 SD8006 I T18
グリッドC層
骨出土状況(北より)



3 SD8006 II C10
グリッドC層
須恵器出土状況
(東より)



4 SD8006 II C10
グリッドC層
須恵器出土状況
(東より)

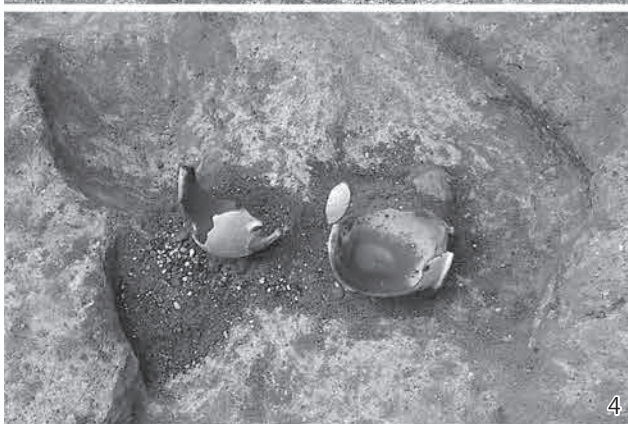

5 SD8006 II D01
グリッド土器
出土状況(東より)



6 SD8006 I T21
グリッドC層
土器出土状況
(南西より)

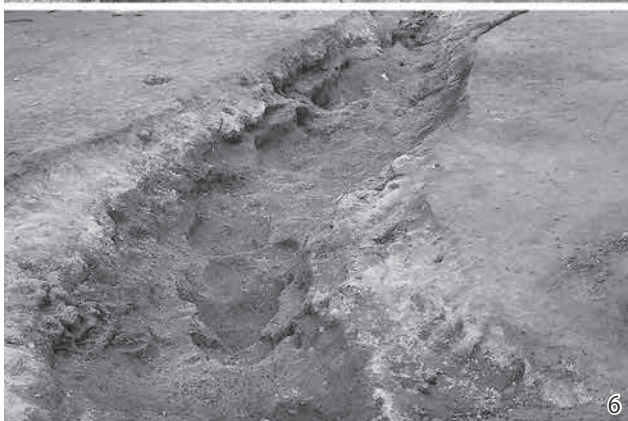

7 SD8006 II D01・
C10グリッド完掘
状況(南より)

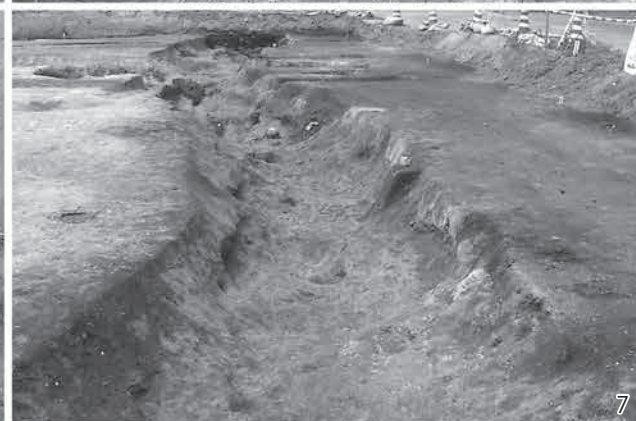

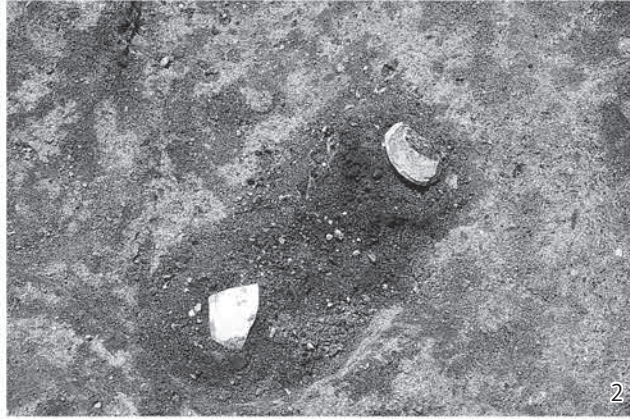

- 1 SD8006 I T21
グリッドC層
遺物出土状況
(北西より)
- 2 SD8006 I X09
グリッドC層
「大井」ヘラ書
須恵器壺出土状況
(北より)
- 3 SD8006 I Y01
グリッドC層
遺物出土状況
(北より)
- 4 SD8006 I X10
グリッド敷石
検出状況 (北より)
- 5 SD8006 I X10
グリッド敷石
検出状況 (西より)
- 6 SD8006 I X10
グリッド敷石下
埋土堆積状況
(北西より)
- 7 SD8006 I X10
グリッド敷石下
埋土堆積状況
(北東より)

1 SB0006 炭化物
出土状況 (南より)



2 SB0006 埋土堆積
状況 (南より)



3 SB0006 東側銭貨・
炭化物出土状況
(西より)

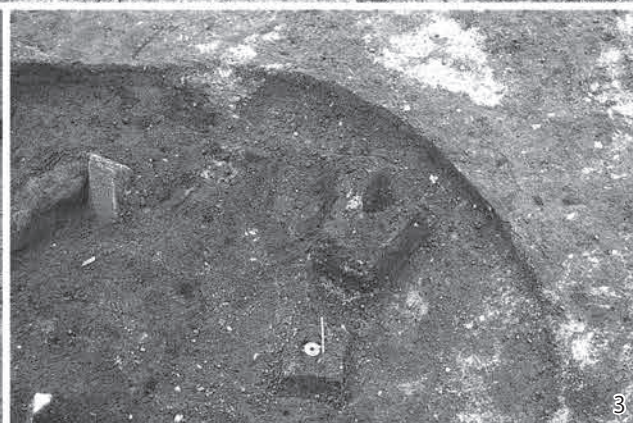

4 SB0006 埋土堆積
状況・銭貨出土
状況 (南より)

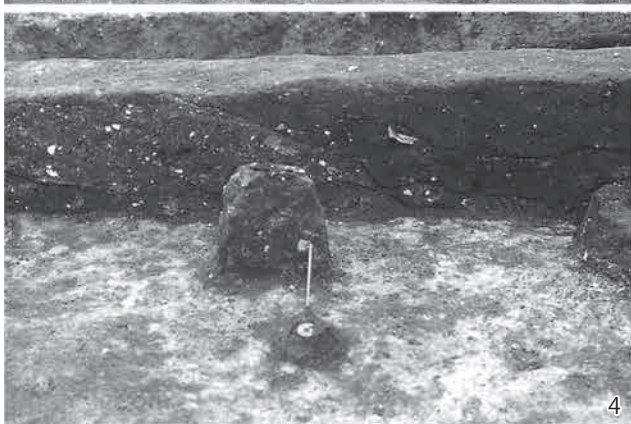

5 SB0006 ピット1
埋土堆積状況
(南より)

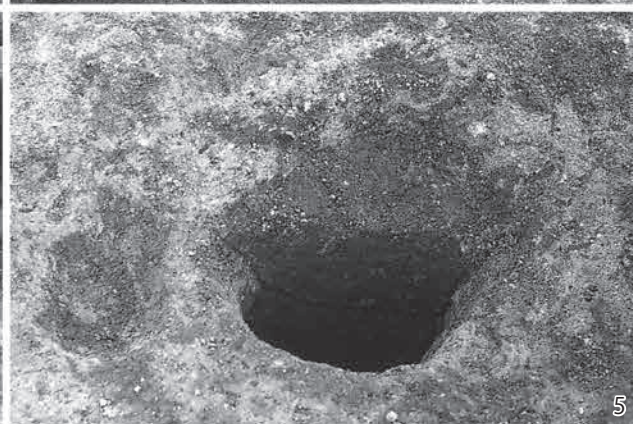

6 SB0006 完掘状況
(南より)

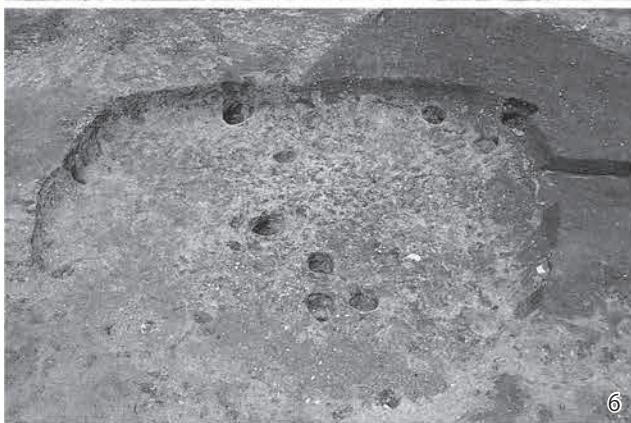

7 SB0099 床面遺物
出土状況 (南より)





- 1 SB0131 埋土堆積
状況 (北より)
- 2 SB0131 完掘状況
(北より)



- 3 SB0131 ピット 1
埋土堆積状況
(西より)
- 4 SB0131 掘方完掘
状況 (東より)



- 5 SB0154 埋土堆積
状況 (南より)
- 6 SB0154 完掘状況
(南より)



- 7 SK8218 銭貨出土
状況 (南より)
- 8 SK0005 井戸跡
上部埋土堆積状況
(西より)

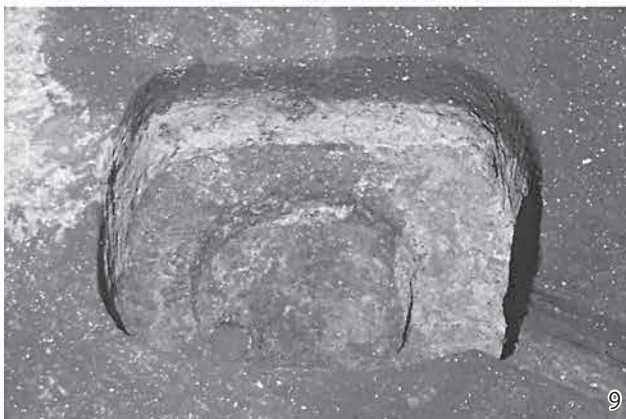

- 9 SK0005 井戸跡
上部掘下げ状況
(西より)
- 10 SK0005 井戸跡
埋土堆積状況
(西より)

1 SK0031 井戸跡
上部埋土堆積状況
(西より)



2 SK0031 井戸跡
上部掘下げ状況
(南より)



3 SK0031 井戸跡
埋土堆積状況
(東より)

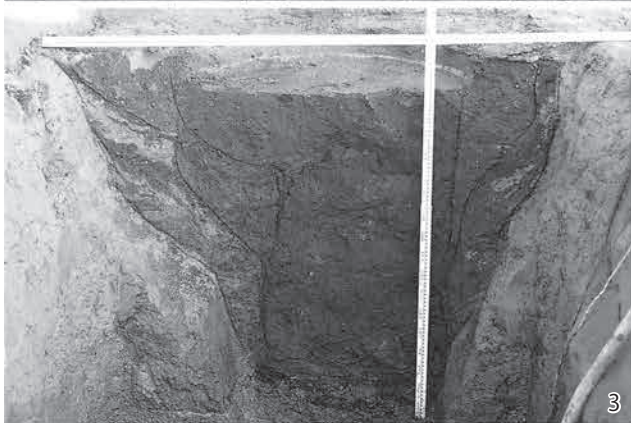

4 SK4235 井戸跡
上部掘下げ状況
(北より)



5 SK4235 井戸跡
埋土堆積状況
(西より)



6 SD0001・02
完掘状況 (西より)



7 SD0007 埋土堆積
状況 (南より)



8 SD0007 完掘状況
(北より)



9 SD4002・0007
合流地点完掘状況
(北より)





- 1 SD0301・03
調査区西壁埋土
堆積状況（南東より）
- 2 SD0301・03埋土
堆積状況（東より）
- 3 SD0301・03完掘
状況（南東より）

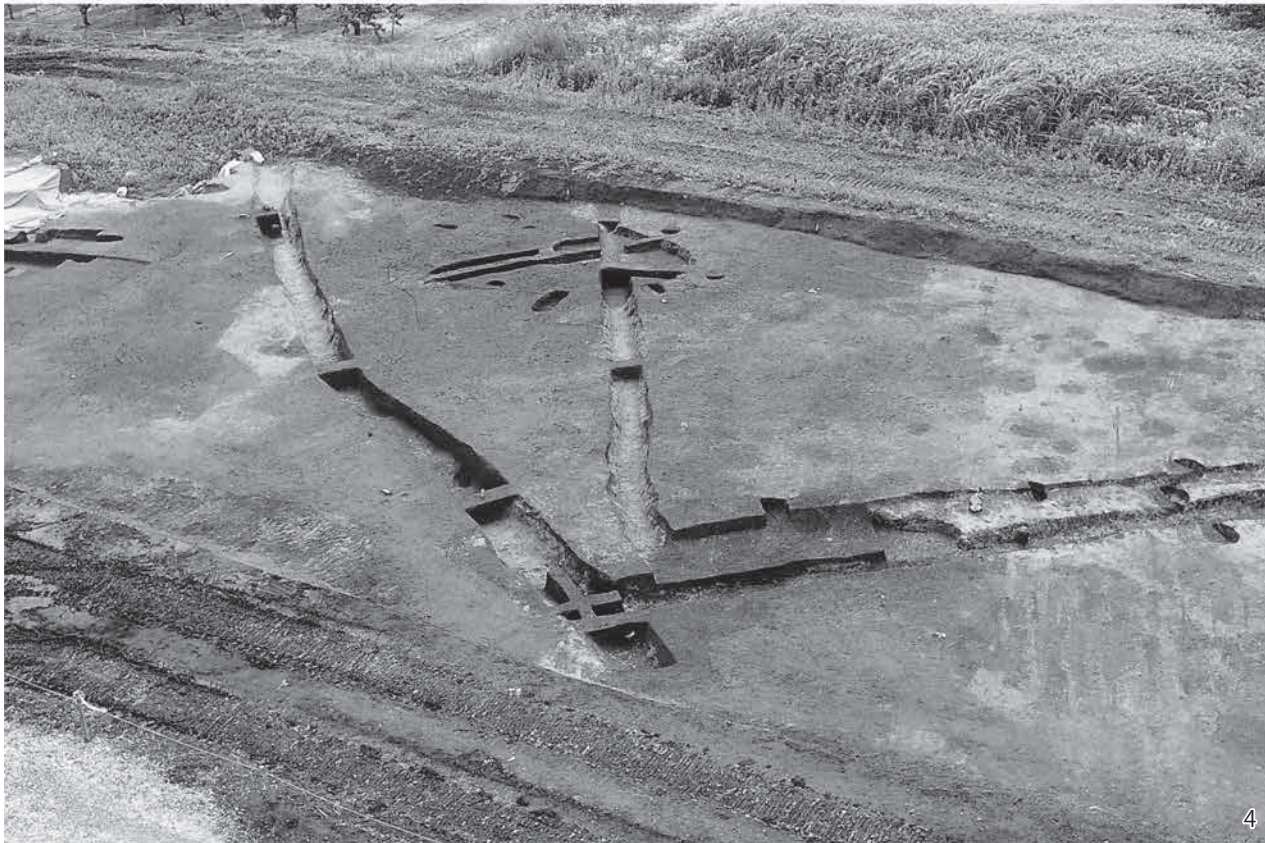

- 4 SD3001・02・03
完掘状況（東より）



- 5 SD3005 完掘状況
（南より）
- 6 SD4002埋土堆積
状況（東より）

1 SD4002・03
完掘状況 (東より)



2 SD4002 埋土堆積
状況 (北より)



3 SD4002・03 完掘
状況 (西より)



4 SD4002 E 区
骨出土状況 (南より)



5 SD4002 E 区
骨出土状況 (西より)



6 SD4002 F・G 区
骨出土状況 (北より)



7 SD4002 L 地区
骨出土状況 (南より)





1



2



3

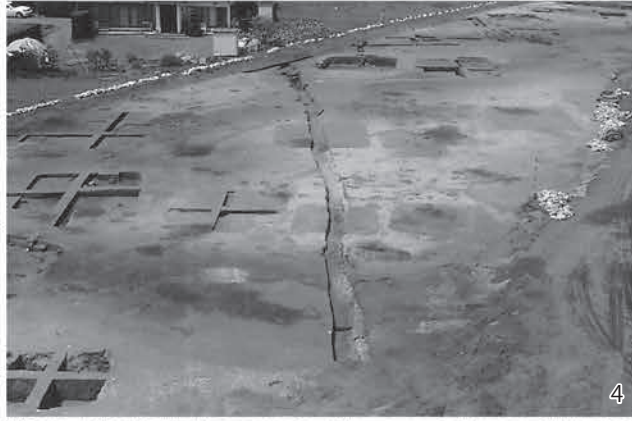

4



5



6



7

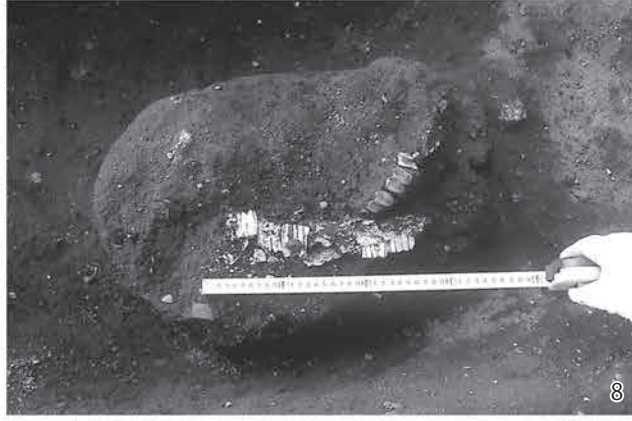

8



9



10

- 1 SD4004 骨出土
状況 (西より)
- 2 SD4005 完掘状況
(北より)
- 3 SD4005 ウマ歯
出土状況 (南より)
- 4 SD5001 完掘状況
(南より)
- 5 SD5001 ウマ骨
出土状況 (西より)
- 6 SD6001 完掘状況
(南西より)
- 7 SD6002 完掘状況
(北西より)
- 8 SD7002 IID10
グリッド ウマ歯
出土状況 (南東より)
- 9 SD8002 完掘状況
(南より)
- 10 SD8003 完掘状況
(南より)

竪穴住居跡

SB7067

05373

遺物集中

SQ4001

04230

(S=1:4)

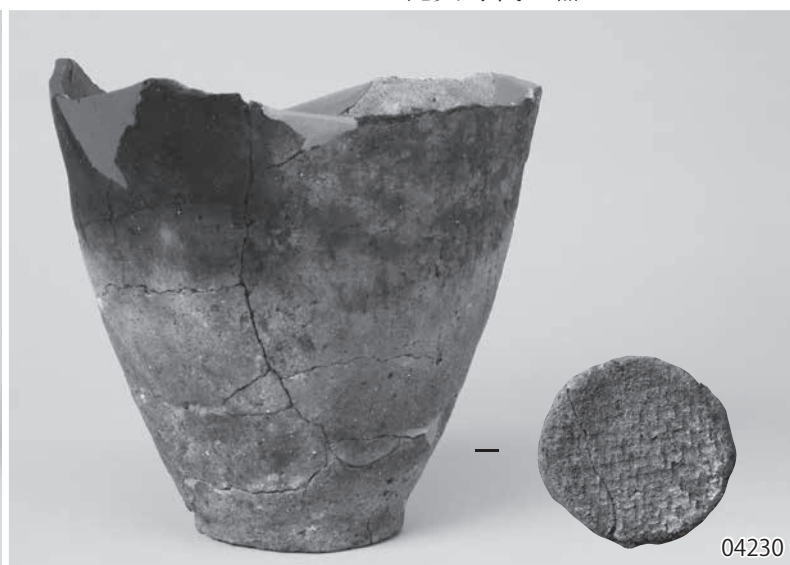

SQ5001

05179

05217

05184

05252



SQ5002

05394・05403

05395

縄文時代以外の遺構、

検出面 (1)

(S=1:3)

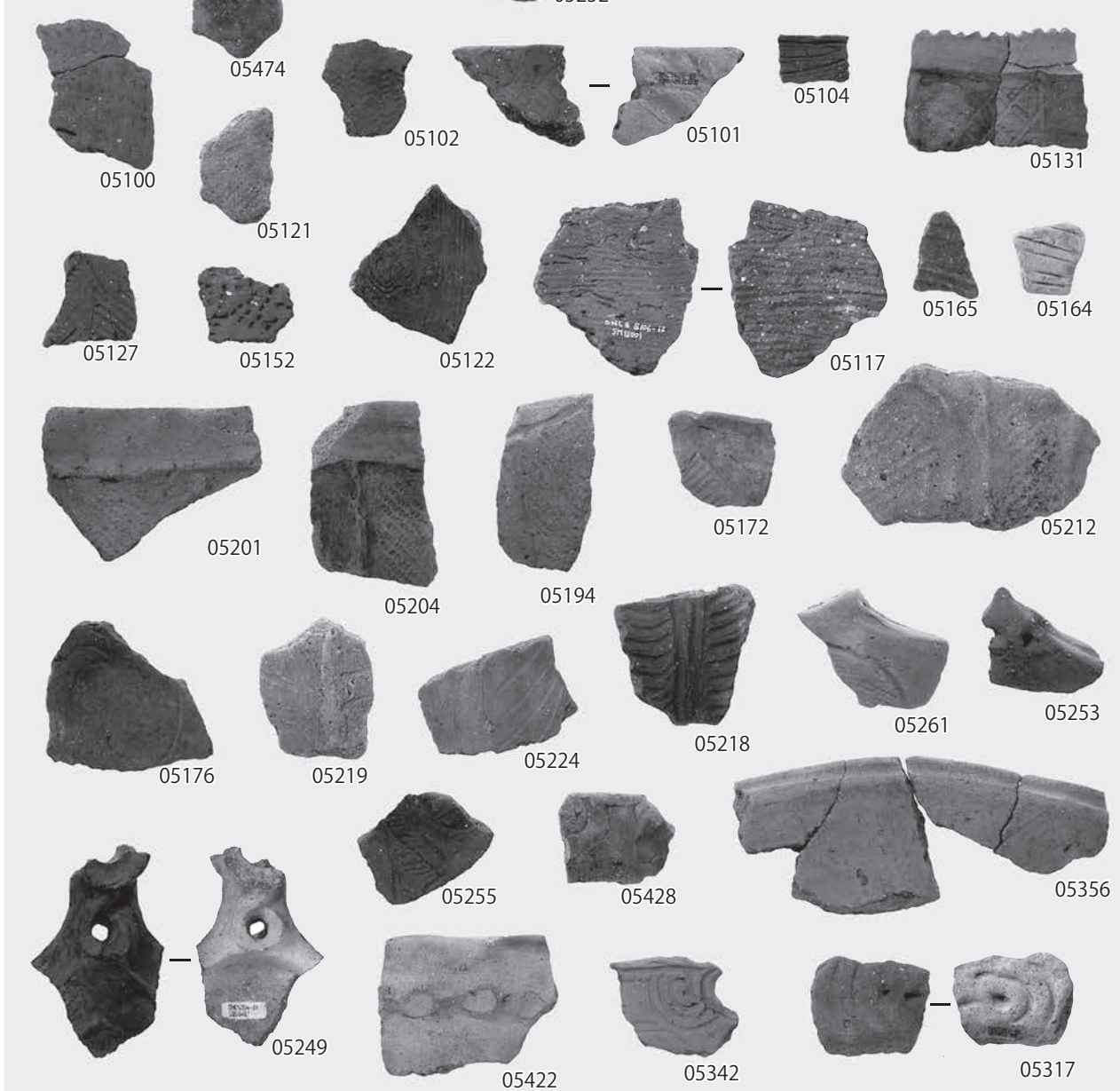

縄文時代以外の遺構、

検出面 (2)

(S=1 : 3)

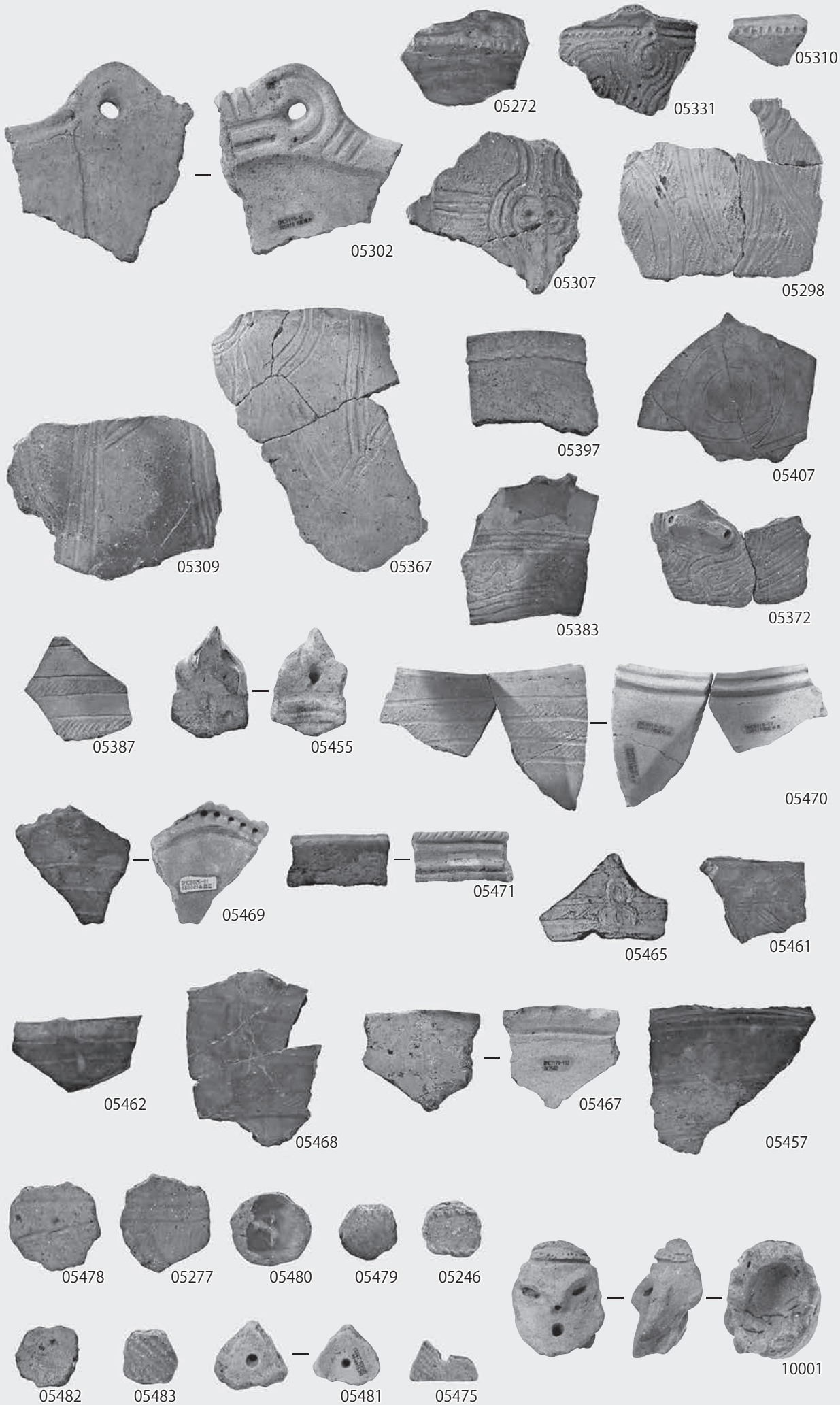

土器片加工板

(S=1 : 3)

05478 05277

05480 05479

05246 05482

05483 05481

05475

土偶 (S=1 : 2)

10001

竪穴住居跡

SB0002

01471

01473

SB0004

01474

01478

01475

01477

SB0007

01464

01461

01571

01462

SB0011

01488

01487

01480



01471



01473



01477



01474



01478



01475



01464



01461



01571



01462



01488



01487



01480



01561



01559

SB0015
01561
01559
01560
01551

SB0017 (1)

01441
01443
01429
01432
01426
01433



01560



01551



01441



01443



01429



01432



01426



01433

SB0017 (2)

01436

01431

SB0019 (1)

01517

01511

01515

01516

00009

01497

01520

01493



01436



01431



01517



01511



01515



01516



00009

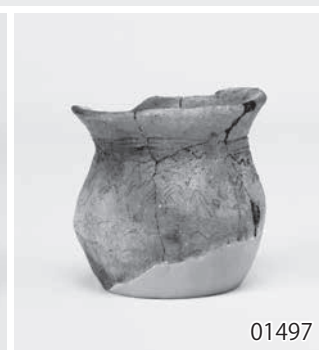

01497



01520



01493



01496



01502

SB0019 (2)

01496

01502

01503

SB0024

01333

01330

SB0026

01280



01503



01333



01330



01280

SB0025

01415

SB0027

01408

01398

01400

01396

01403

01401

SB0030

01388

01389

01392

01373



01415



01408



01398



01400



01396



01401



01403

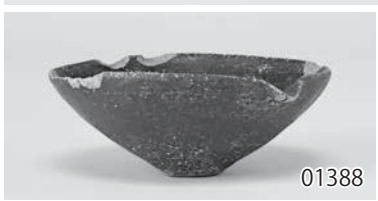

01388

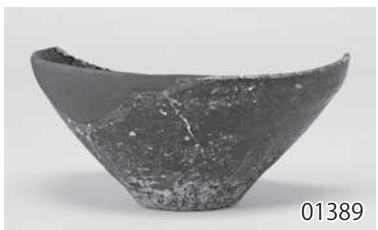

01389



01392



01373



01375



01383



01380

SB0030
01375
01383
01380
01381

SB0033
01528
01527
01532
01530



01381



01528



01527



01532



01530

SB0033

01533

01531

SB0035

00025

01540

01539

01549

01538

01543

01782

01545



01533



01531



00025



01540



01539



01549



01538



01543



01782



01545



01293



01282



01295



01288



01283

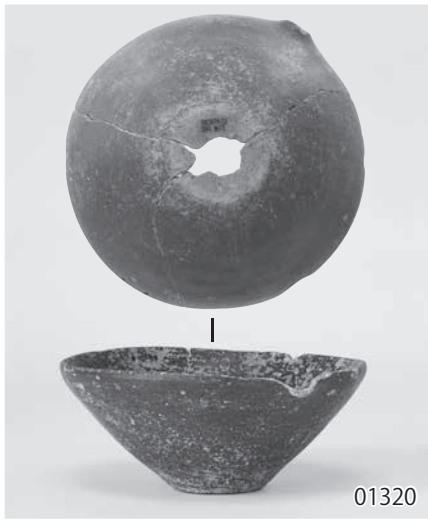

01320



01315



01323



01304



01298

SB0036

01293

01295

01283

01282

01288

SB0041

01320

01315

01323

01298

01304

SB0047

01274

01269

01262

01277

01261

01264

SB0048

01336

SB0049

01368

01367

01353

SB0056

01136

01137

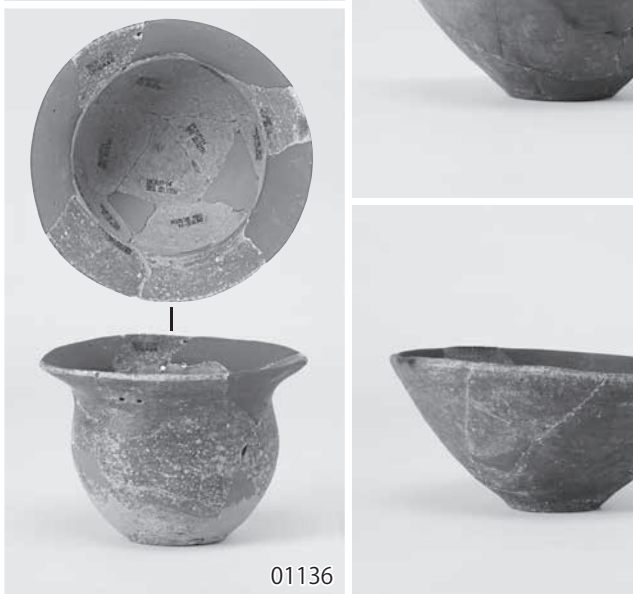
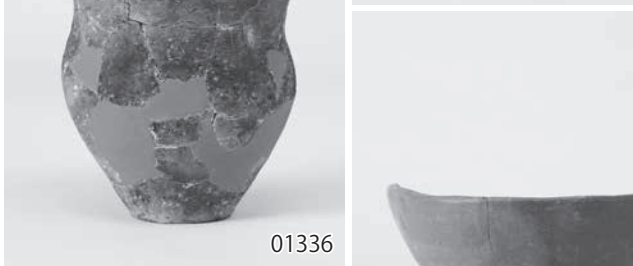



01344



01345

SB0057

01344

01345

SB0059

01563

01564

SB0062

01233

01227



01563



01564

SB0066

01237

01244

00038



01233



01227



01237



01244



00038

SB0066
01242
01241
01249
01245



01242

SB0067 (1)
01203
01213
01172
01168
01185



01241



01249



01245



01203



01213



01172



01168



01185

SB0067 (2)

集合写真

01166

01163

SB0075

01158

01159

01152



SB0067



01166



01163



01158



01159



01152

SB0102

01139

01142

SB0105

01114

01110

01130

01133

SB0106

01131

SB0110

01072

01065

01073

01055

01075



01139



01142



01114



01110



01130



01133



01131



01072



01065



01073



01055



01075



01059



01080

SB0110
01059
01063

SB0111
01080

SB0130
01524

SB0134
01457
01456



01063



01524



01457



01456 (上)



01457
底部記号文拡大



01456 (下)

SB0149

00846

00848

SB0306

01001

00993

SB0307

01004

01005

01010

01008



00846



00848



01001



00993



01004



01010



01005



01008

SB0310

01032

SB3029

00968

00966

SB3036

00664

00667

00660

00656

00658



01032



00968



00664



00966



00667



00660



00656



00658

SB3041
00529
00536
00530
00524
00525
00523

SB3069
00079
00909
06920



00529



00536



00530



00524



00525



00523



00079



00909

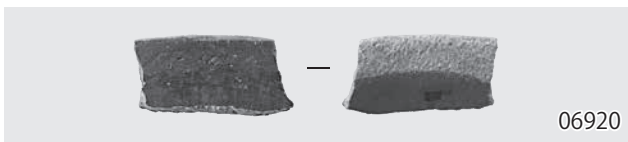

06920



06920
口唇部内面拡大
(横方向より)



06920
口唇部内面拡大
(斜め上方向より)



00946



00947



00939



00924



00940



00918



00917



00920

SB3082

00946

00939

00947

00940

SB3084

00924

00918

00917

00920

SB3087
00892
00894
00081

SB3088
00934
00928
00927

SB4002 (1)
00787
00798
00765
00773



00892



00081



00894



00934



00928



00927



00787



00798



00765



00773

SB4002 (2)



00737



00754

00737
00754
00734
00731
00733
00726
00724
00728
00752



00734



00731



00733



00726



00724



00728



00752

SB4002 (3)

00723

00772

00763

00760

00757

00759

00758



00723



00772



00763



00760



00757



00759



00758



00756

SB4002 (4)

00756

SB4008

00675

SB4016

00578

00577

SB4029

00812

00811

00805



00675



00578



00577



00812



00811



00805

SB4030
00833
00821
00822
00815
00823



00833

SB4032
00839
00838



00815

SB4035
00714



00839

SB4038
00692
00691



00838



00692



00821



00822



00823



00714



00691



00594



00590

SB4056

00594

00590

00589

SB4067

00705

00706

00707



00589



00705



00706



00707

SB5047

00510

00512

00509

00513

SB6012

00521

SB6028

00561

00565





00543



00541



00540

SB6044
00543
00541
00540
00538

SB6067
00515

SB7047
00329
00326

SB8001
00327
00332
00331



00538



00515



00329



00326



00327



00332



00331

SB8005

00334

00335

00333

周溝墓・土坑墓

SM3003

00990

SM4003

00863

土坑

SK0094

01572



00334



00335



00333



00863



00990

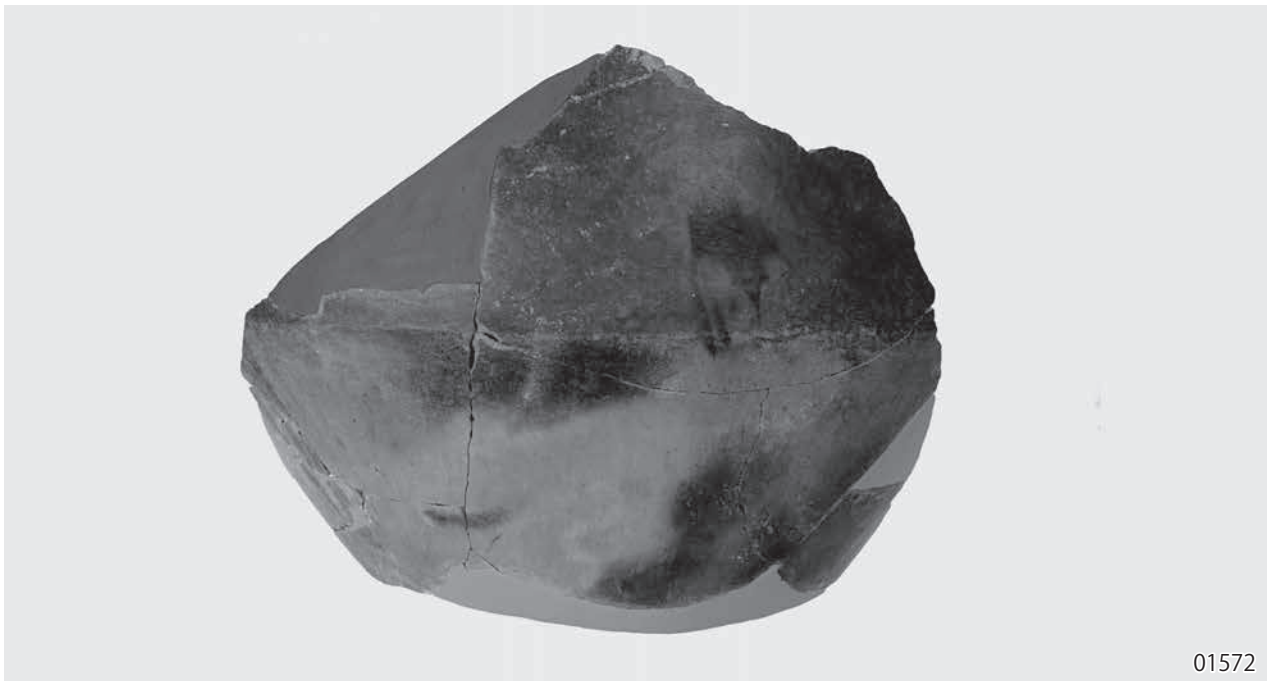

01572



01566



00989

SK0315

01566

SK3284

00989

SK4145

00869



00869



00601

溝跡

SD3006・4006

(SD3006)

00601

(SD4006) (1)

00643

00114

00637

00640

00635

00629

00628

00630

00619

00617

00616

00618

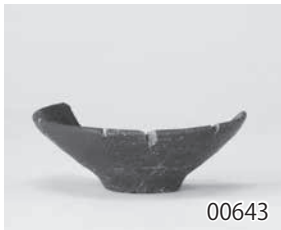

00643



00114



00637



00640



00635



00630



00616



00629



00619



00628



00617



00618

(SD4006) (2)

00620

00621

00639

00608

00610

弥生時代遺構外出土

SB0100

02304

SK7021

06959 (S=1:1)

SK0065 (ST0006)

06949

SD0006 (SK0043)

06946



00620



00621



00639



00608



00610



02304



06949



06946



06959
S=1:1



00941



00108



00736



00090



00098



00270



03419

ミニチュア土器

(S=1:2)

SB3082

00941

SB4002

00736

00090

SB4066

00108

SB4035

00098

SB8005

00270

SD5003 ~ 5005

03419

匙形土製品 (S=1:2)

SB0106 10020

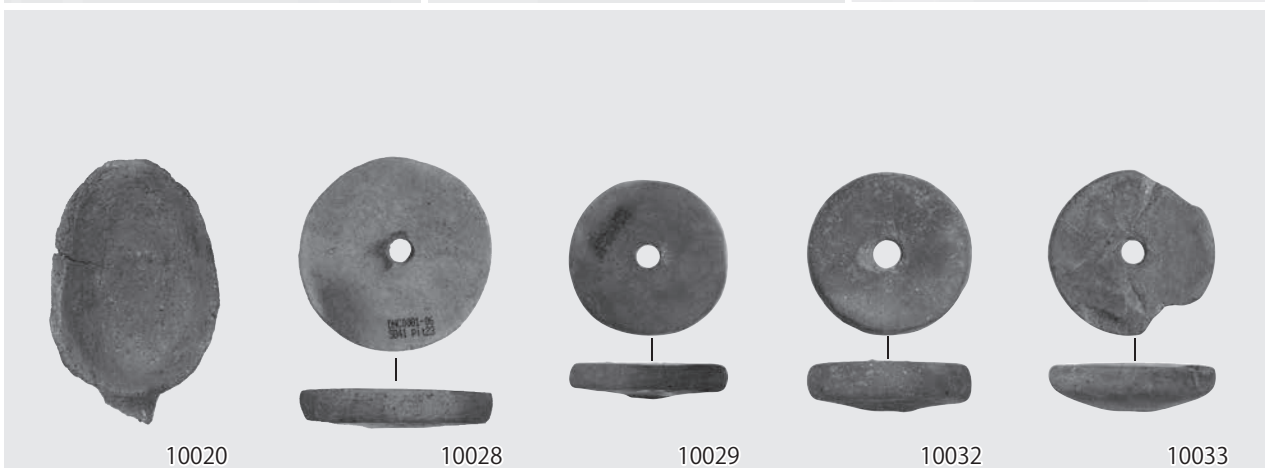

10020

10028

10029

10032

10033

土製紡錘車 (S=1:2)

SB0041 10028

SB0047 10029

SB4038 10032

1区検出面 10033

土製玉類 (S=2:3)

SB0019 10386

SB0036 10387

SB0110 10388

SB3083 10394

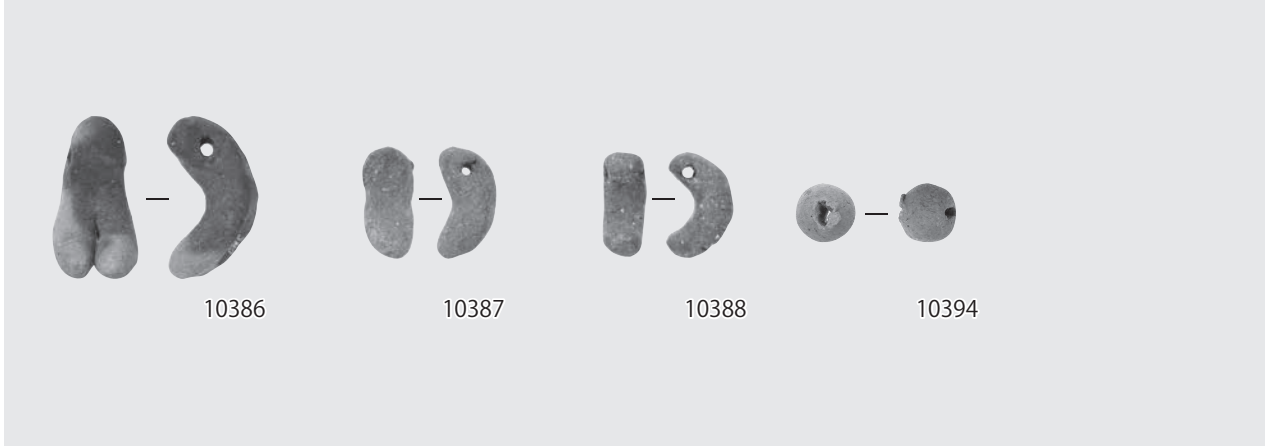

10386

10387

10388

10394

人形土器 (S=1:2)

SB3067 · 3088

10003

SB0132

10002

SB0141

10004

SM3004

10006

SB0110

10005

SB3069

10017

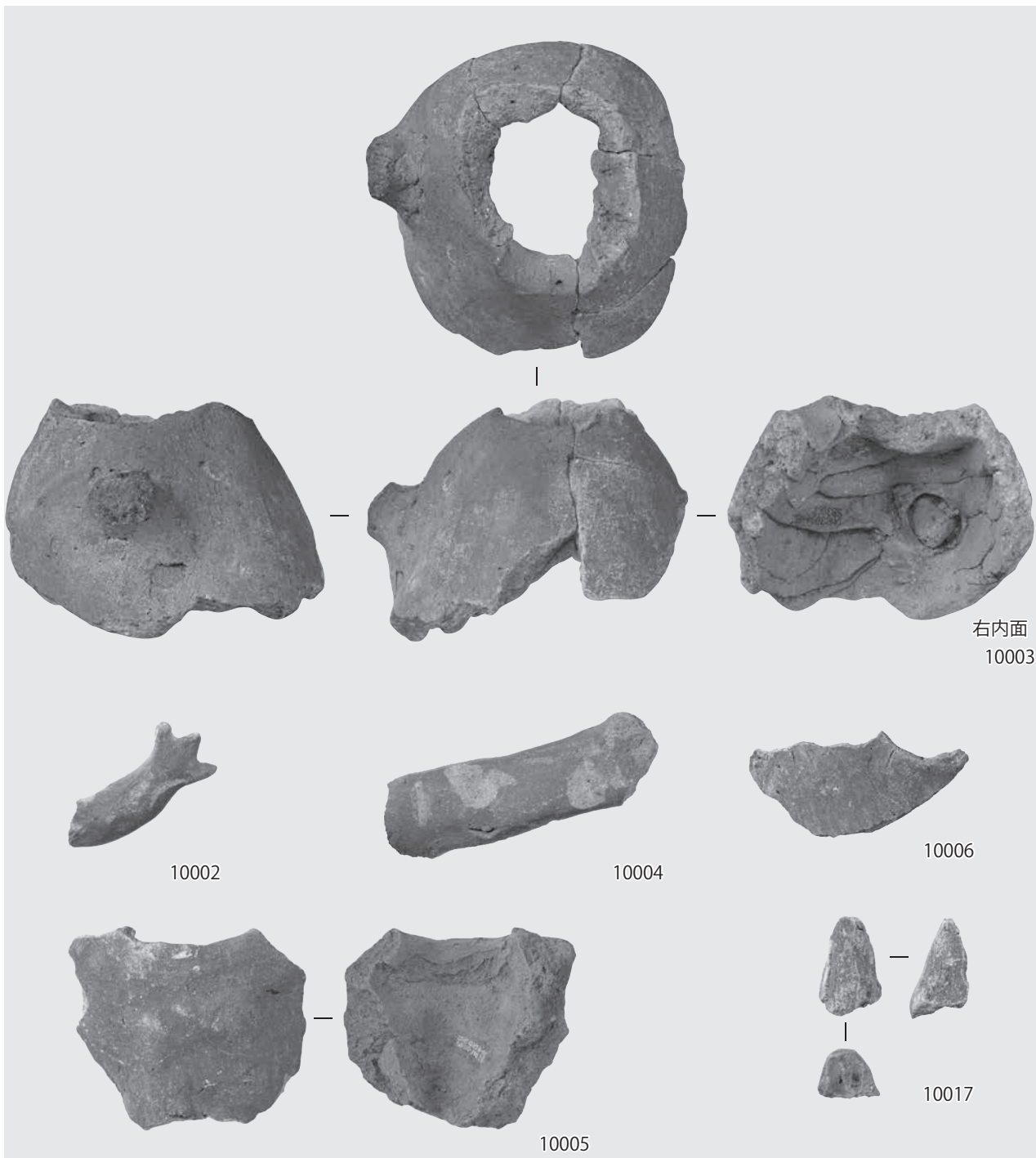

土器片加工板

(S=1:2)

SB0002 10056

10063

SB0011 10070

SB0036 10096

10101

SB0047 10121

SB0048 10128

10129

SB0049 10146

SB0110 10225

SB0102 10024

SB4029 10316

SB4030 10324

SB8001 10332

SD4006 10345

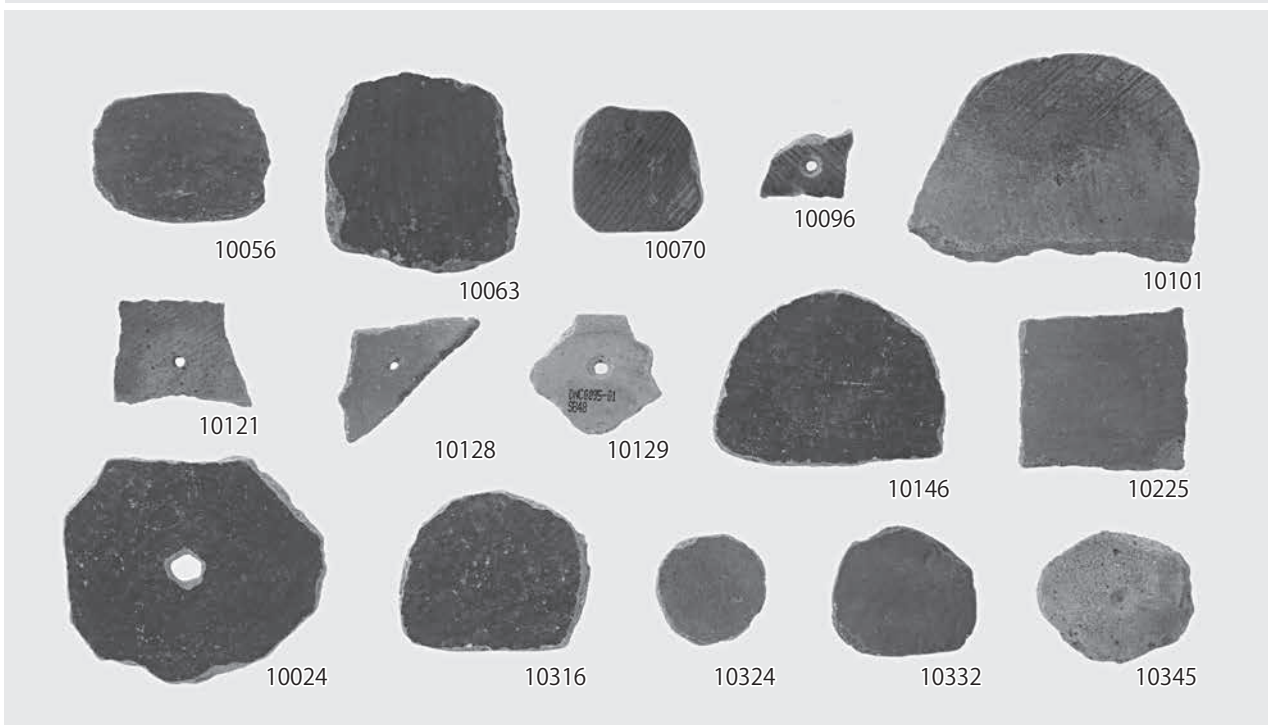

竪穴住居跡



01708



01709



01714



01716



01723



00001



01730



01609



SB0001

01708

01709

01714

01716

01723

SB0003

00001

01730

SB0010

01609

01597

01610

01613

SB0013

01827

01825

SB0014 (1)

00002

00004



01597



01610



01613



00002



01827



01825



00004

SB0014 (2)

集合写真

01791

01793

01795

01794

SB0016

00005

01745

01746

01747

SB0018

01697

SB0020 (1)

00006

00007

01805



SB0014



01791



01793



01795



01794



00005



01745



01746



01747



01697



00006



00007



01805



SB0020 (2)

01809

01812

SB0022

集合写真

01755

00010

01756

00019

01770

00015

00014

00011

SB0029

01861

01859

01860

SB0022



SB0034 (1)

00024

01948

01956

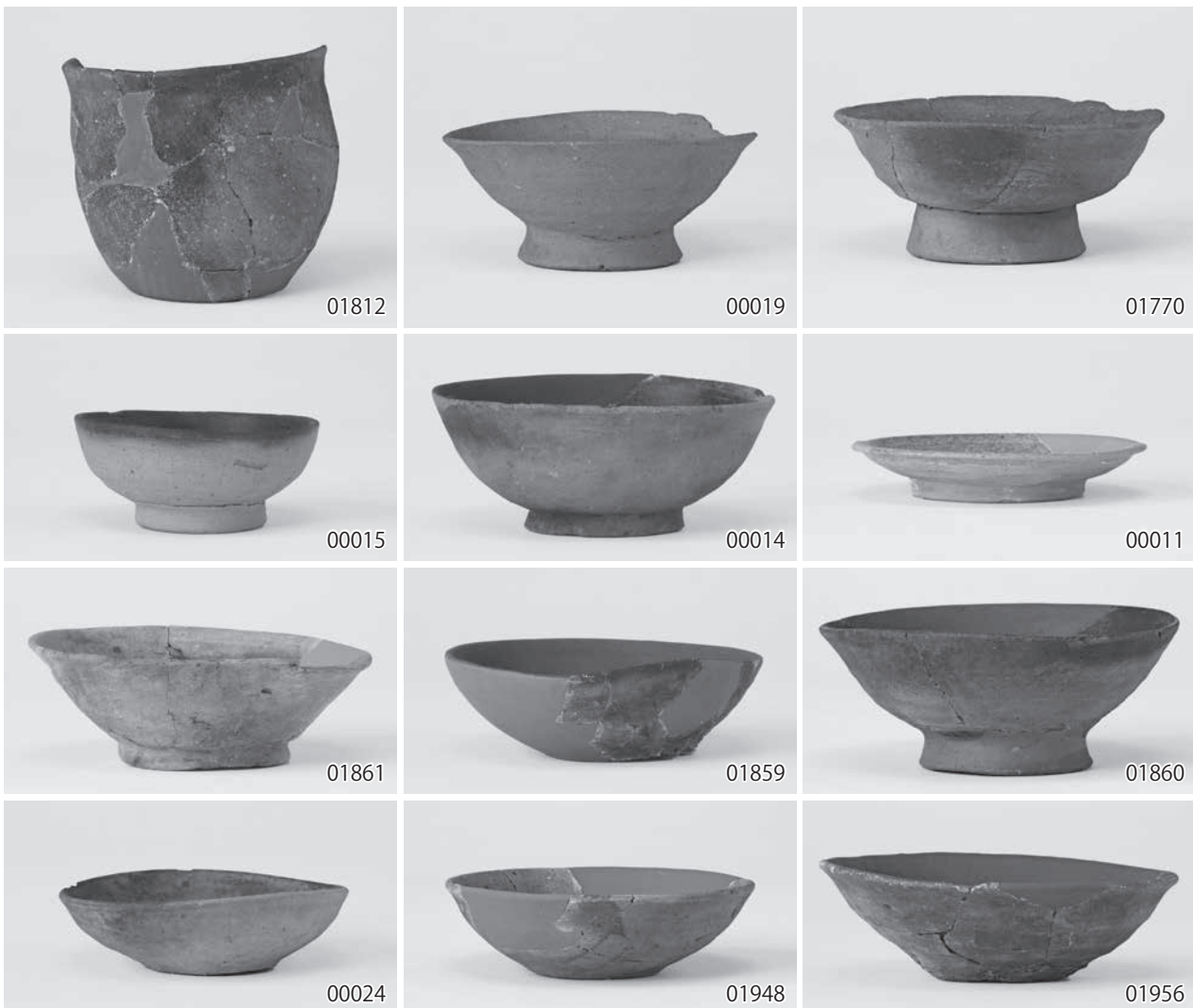

01809

01755

00010

01756

01812

00019

01770

00015

00014

00011

01861

01859

01860

00024

01948

01956

SB0034 (2)

01959



01959

SB0038

01815

01820



01815



01820

SB0050

00381

01874

01877

01875



00381



01874



01877

SB0051

00027



00027



01875

SB0053

01843

01848

01841

01844



01843

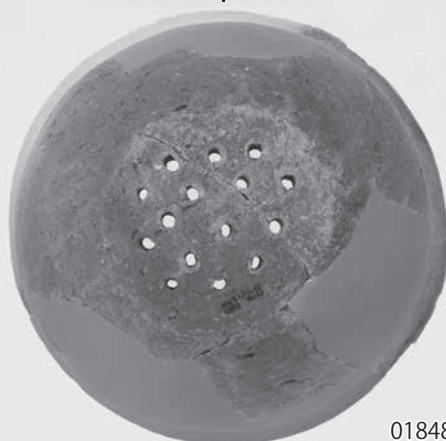

01848

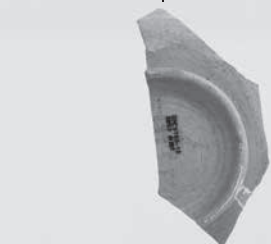

01841

SB0058

02337

02340

SB0060 (1)

00032

00029



01844



02337



00032



00029



02340



SB0060 (2)

集合写真

00033

00034

SB0063

02144

SB0065

02132

02140

SB0065・0066

00503

SB0068

00040

00039

02531

SB0060



00033



00034



02144



02132



00503



02140



00040



00039



02531

SB0070

02192

02194

02196



02192



02194



02196

SB0070・0072

02202



02202



00041



00042

SB0073

00041

00042

02164

02162

02151

02157

02171

00324

02170

02168



02164



02162



02151



02157



02170

SB0074

00043

02292

02289

02293



02171

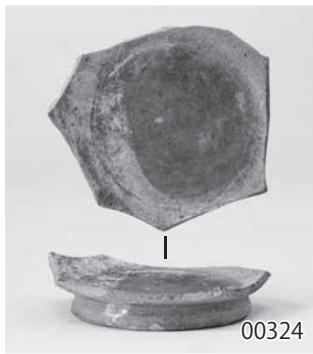

00324



02168



02292

SB0076 (1)

02336



00043



02289



02293



02336



02332



02311



02312

SB0076 (2)

02332

SB0078

02311

02312

SB0079

02679

02678

02674

02676

02688

SB0091

00054

02776

00045

02770

02778



02679



02674



02678



02676



02688



00054



02776



00045



02778



02770

SB0096

01906

01903

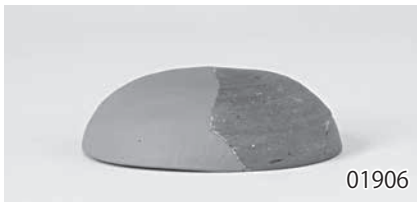

01906



01903



01886

SB0097

01886

01893

01894



01893



01894



00046

SB0098

00046

02353

02357

02350



02353



02357

SB0101

02404

02408



02350



02404

SB0103

00047

00048

02394

02386

02387

02388

02397



02408



00047

SB0104

02358



00048

SB0107 (1)

02431

02430

02429



02394



02386



02387



02388



02397



02358



02431



02430



02429



02426



00398

SB0107 (2)

02426

SB0112

00398

02437

02446

02438

SB0115

02823

02836



02437

SB0116 (1)

02456



02446



02438



02823



02836



02456

SB0116 (2)

02463

SB0120

01581

SB0121

00049

00382

01628

01644

01647

00050

01658

01653

01654

01659

04165

集合写真

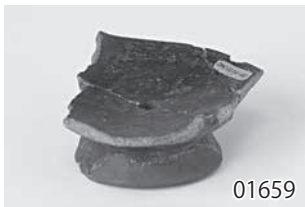



01734

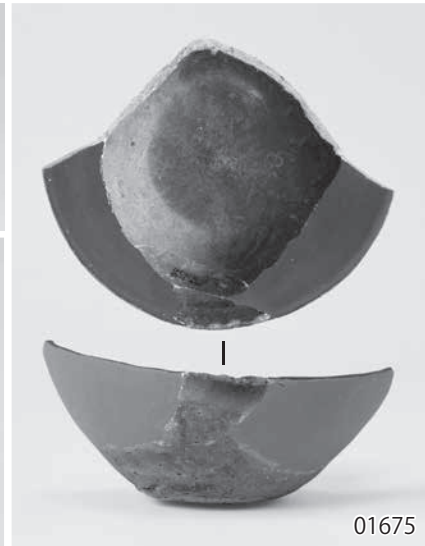

01675



01677



01687



02079



02061



02000



01995



02059



02016



02026



02014



02062



02065



02033



02067

SB0125

01734

SB0126

01677

01687

01675

SB0132

02079

SB0133

02000

01995

SB0136

02061

02059

SB0137

02016

02026

02014

02033

SB0139 (1)

02062

02067

02065

SB0139 (2)

02029

02069

SB0141

02493

02490

02491

00383

02501

SB0143

02249

02251

02240

02243

SB0144

02505

SB0148

02074

02076

SB0150 (1)

02110



02029



02069



02493



02490



00383



02501



02491



02249



02251



02240



02243



02505



02074



02110



02076



02104



02108

SB0150 (2)
02104
02108
02105
00448
02099
02111



02105



SB0152
00051
01917
01919

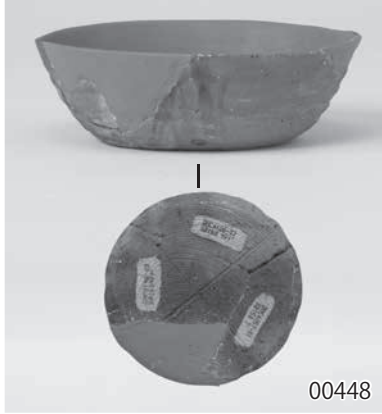

00448



02099



02111

SB0159
01935
01934

SB0164
00052

SB0165
02225
00312



00051



01917



01919

02226
02232
02235



01935



01934



00052



02225



00312



02226



02232



02235

SB0171
02472
00053
02476
02477
02474



SB0173
02341
02342



SB0174
02786
02787





03281



00057



03268



03270



03272



03254



03259



03250



00056



00084

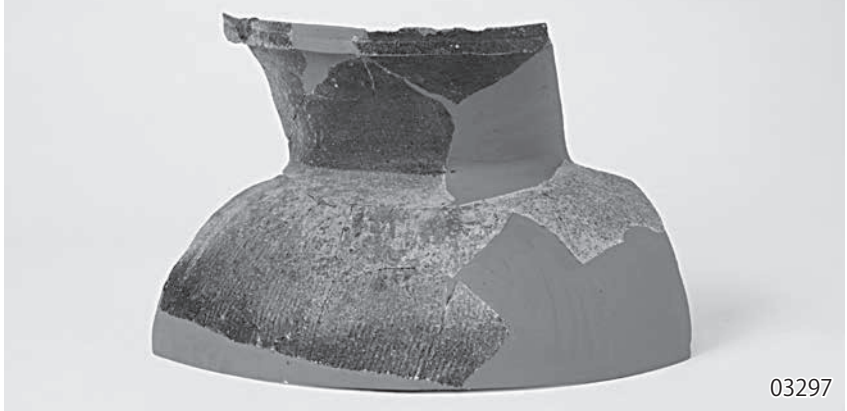

03297



00058

SB0301

03281

00057

03268

03270

03272

03254

03259

03250

00056

03297

00084

集合写真

SB0304

00058



SB0301

SB0305
00059



00061

SB0309
00061



00385

00385

02545
00060



SB0311
00388



02545

SB0313
02523



00059



00388



00060

SB3002
03477

03475

03488

SB3020
03662

03666

SB3022
00062

03679
03674



02558

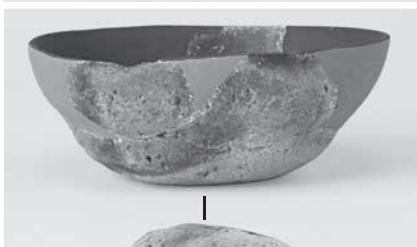

00388

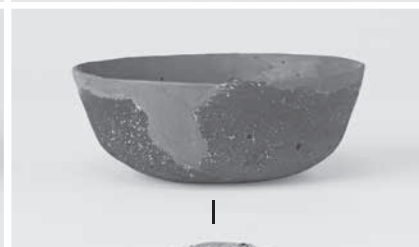

02523



03477



03488



03481

SB3024
00063



03662

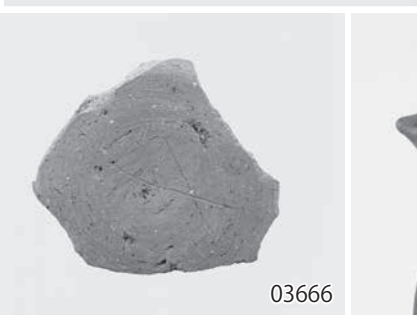

03666



00062



03679



00063



03674



03683



03689



03694

SB3024

03683

SB3025

03689

03694

SB3026

03500

SB3028

03647

SB3030

03506

03507



03500



03647



03506

SB3031 (1)

03548

03552

03545

03547



03548



03507



03545



03552



03547

SB3031 (2)

集合写真

SB3032

03558

03555

03567

SB3034

03588

SB3035

03597

SB3038

00313

SB3042 (1)

03436



SB3031



03558



03555



03588



03567



00313



03597



03436



03433



00064



03444

SB3042 (2)
03433
03439
00064



03439



03360



03442

SB3043
03444
03442



03321

SB3045
03360
00419



00419



03334



00504

SB3047
03334
03321
00504
03324



03324

SB3046
集合写真



SB3046

SB3047 (2)

03341

SB3048

00314

03375

03374

03373

SB3049

04232

04234

04233

SB3050

03520

03522

03519

03514

00118



03341

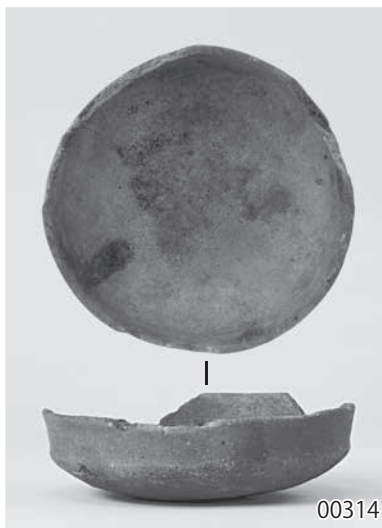

00314

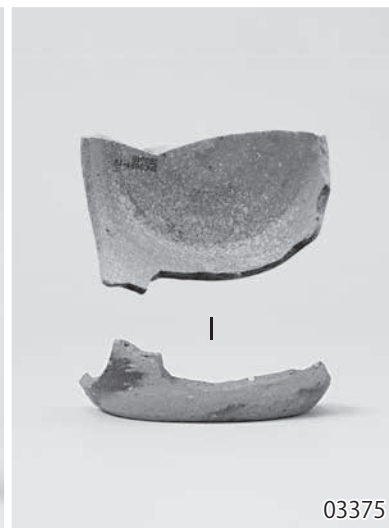

03375



04232



03374



03373



04234



04233



03522



03519



03514



03520



00118

PL 216 古墳時代～古代土器 21



00085

03601

00451

SB3052
00085
03601
03608
00451



03608



00451
ヘラ書き部拡大

SB3055
02723
00066
02702
02700
02710

SB3056



02723



00066



02710

02875
02872
02879
02886
02891
02887
02896



02702



02700

SB3058 (1)

00422



02875



02872

SB3059 (1)

03165

03167



02879



02886



02887



02891



02896



00422



03165



03167

SB3059 (2)

03168



03168

SB3060

00067



00067

02792



02792

02795



02795

00429



03215

SB3058 (2)

03215

SB3061

00070



00070

00068



00429

00069



02738

02740

02746

02748



00068



00069



02738

SB3062

00071

00072

SB3065 (1)

04012



02740



02746



02748



00071



00072



04012

SB3061

集合写真

SB3065 (2)

04020

04022

SB3066 (1)

00073

02752

SB3067 (1)

00074

02921

00076



SB3061



04020



04022



00073



02752



00074



02921



00076

SB3066 (2)

02759



02759

SB3067 (2)

00075

02946

02935



00075

SB3070

02858

02855



02946

SB3072

02973

SB3077

02762

SB3081

00315

00082

02949



02858



02935

SB3086

02965



02855



02973



02762



00315



00082



02949

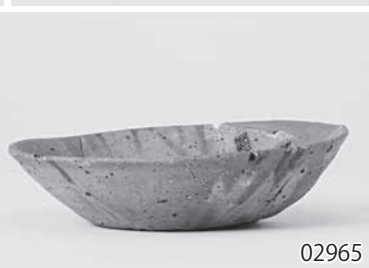

02965



00424



03079



03065

SB3089
00424
03065
SB3090
03079
03097
03095
03102



03097



03095



03102

SB4001
03764



03764



03774



03776

SB4004
03774
03776
03782
03783



03782



03783

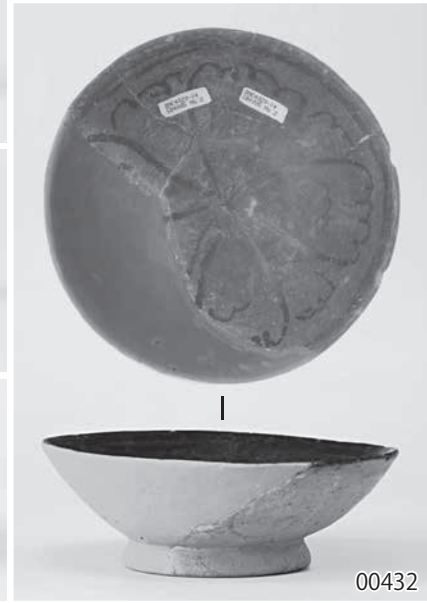

00432

SB4005
00432
SB4006
03824
03829
03830



03824



03829

SB4007
00091
00316



03830



00091

SB4009
03970
03966
03975 (S=1 : 6)



03970



00316



03966



03975
S=1:6

SB4010

00092

00093

03984

00434

03987

03988

04002

03991

04003



00092



00093



03984



00434



03987



I

SB4011

04168



04002



03991



03988

SB4012

03903

03895

03899

03905

03908

00094



04003



04168

SB4015

00120

04211

04218

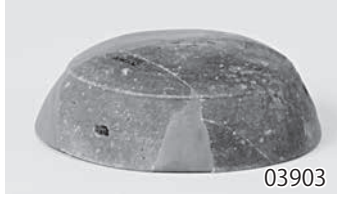

03903



03895



03899



03905



00094



03908



00120



04211



04218



SB4020
集合写真

SB4019
04146
04143

SB4025
03812

SB4026
00317

SB4027
00097
00318
03958

SB4028
00319

SB4020



04146



04143



03812

SB4036 (1)
00099
02988
02995
02993

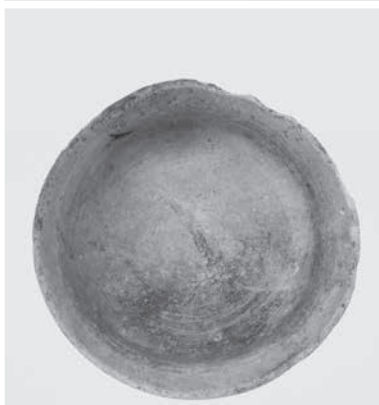

00317



00097



00318



03958



00319



00099



02988



02995



02993

SB4036 (2)

02999

02998

03110

02994



02999



02994

SB4037

03844

03840

03850



02998

SB4039 (1)

03001

00121

00100

03019

03059

03046



03110



03844



03840



03850



03001



00121



00100



03019



03059



03046



03056



03036

SB4039 (2)

03056

03036

03035

03034

SB4040

04061

04063

04067

04069



03035



04061

SB4041 (1)

04204

04209



04063



04067



03034



04069



04204



04209

SB4041 (2)

04207

04206

SB4057

03628

SB4058

03865

03870

03872

03876

SB4061

04083

04085

04090

04095

04101



04207



04206



03628



03865



03870



03872



03876



04083



04085



04090



04095



04101



03884



00107



03652



04468



00123



00122



04506



04650



04514



04646



04652



04629

SB4063

03884

SB4064

03652

00107

SB5002

04468

SB5003

00123

00122

04506

04514

SB5005

04650

04646

04652

SB5006 (1)

04629

SB5006 (2)

04619

04641

04640



04619



04641



04640

SB5009

04538

04540



04538

SB5010 (1)

04998

00125

00131

05002

00132

集合写真



04540



04998



00125



00131



05002



00132



SB5010



00129



05003



05007

SB5010 (2)

00129

05003

05007

00127

00128

SB5011

00133



00127



00128

SB5012

00135

05021

05024

SB5013

00136

04808

00456

04809

04812

SB5014 (1)

00452

04788



00133



00135



05021



05024



00136



04808



00456



04809



04812



00452



04788

SB5014 (2)

04792

00137



04792



00137

SB5015

04778



04778

SB5016

00138

04804



00138

SB5019

00139

00140



04804

SB5022 (1)

00141

05046

05061



00139



00140



00141



05046



05061



SB5021
集合写真

SB5022 (2)
05055

SB5023
00142
00143
04824
04819

SB5028
04606
04605

SB5030
00145

SB5021 SB5031 (1)
00146
00147



05055



00142



00143



04824



04819



04606



00145



00146



04605



00147

SB5022 (3)
集合写真

SB5031 (2)
04749

SB5034
04842
04846

SB5035
04868

SB5036
00148
00149

SB5045
04700

SB5048
00150

SB5054 (1)
04751



SB5022



04749



04842



04846



04868



00149



04700



00148



04751



04754



04755

SB5054 (2)

04754

04755

SB5057

04581

04588

00151

04589

04585

04582



04581



04588



00151



04589



04585



04582

SB6002
04355
SB6003
04357
04365
04360
SB6004
04371
SB6005
05583
00154
00152
05589
00153
05593
05595
05592



04355



04357



04365



04360



04371



05583



00154



00152



05589



00153



05593



05595



05592



SB6006
04328
04331
04332

SB6008
04928
04931

SB6009 (1)
00162
00158
00159
04334
00157
04336
00160
00164



SB6009 (2)

00155

00156

00161



00155



00156



00161

SB6014

00505

04730



00505



04730

SB6015

00165

04471



00165

SB6019

04601

04604

04603



04471



04601



04604

SB6020 (1)

04661

04658

04664

04663

04662



04603



04661



04658



04664



04663



04662



04669



04685



04677



04679



04697

SB6020 (2)

04669

SB6021 (1)

04685

04677

04679

04697

04680

00167

04681

00166

04693

SB6022

04445

SB6023 (1)

04268

00169

04293

04279



04680



00167



04681



00166



04445



04268



00169



04693



04293



04279

SB6021 (2)

集合写真

SB6023 (2)

04288

SB6024

04254

00170

04253

SB6026 (1)

04307

04312

04317

04322



SB6021



04288

04254

00170

04253



04307



04312



04317



04322



04323



04325



05566



00171



00183



00193



05530

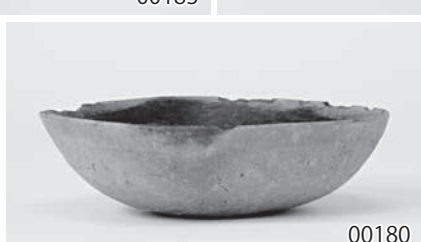

00180



00172

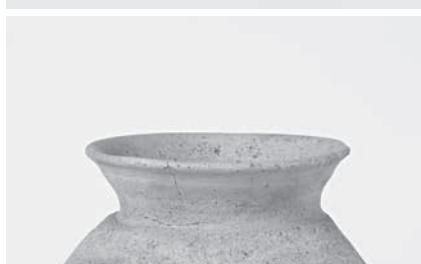

00175

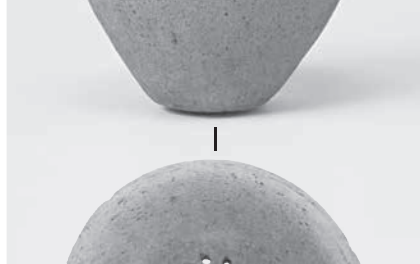

00182

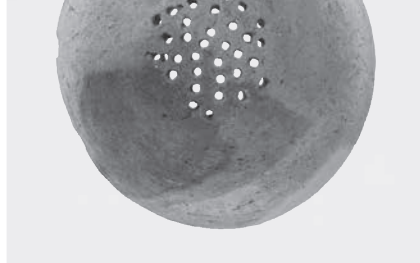

00194

SB6026 (2)

04323

SB6027

04325

SB6030

05566

00193

SB6033 (1)

00171

00183

05530

00180

00172

00182

00175

00194

SB6033 (2)

00177

05534

00185

05539

05540

00196



00177



05534



00185



05539



05540



00196



00195



05541

SB6033 (3)

00195

05541

SB6036

00188

SB6041

00189

05491

SB6045

04420

04415

SB6046 (1)

04910

00190

04914



00188



00189



05491

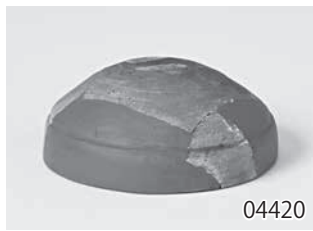

04420



04415

SB6048 (1)

04888

04886



04910



00190



04914



04888



04886

SB6046 (2)

04915 (S=1:6)

SB6048 (2)

04882

04884

04878

04881

04893

04902

04895

SB6050

03432

04708

04702

04715



04915
S=1:6



04882

04884

04878



04881

04893

04895



03432

04708



04702

04715



04854



04856



04858

SB6053
04854
04856
04858

SB6054
04862



04862



04848

SB6058
04848
04850

SB6059
00191



04850

SB6061
04380
04389
04384



00191



04380



04389



04384

SB6065

04431

04432

SB6066

04427

SB6069

05088

SB6070

05529

00187

00186

05501

05500





05855



05858



05873

SB7001
05855
05858
05873
05870
05862
05861



05870



05862



05861

SB7002
05816
00197
05815
05810
05818



05816



00197



05818

SB7003 (1)
00198
05798
00199
05792
05793
00200



05815



05810

SB7004・7005
05757



00198



05798



00199



05792

SB7005
05754
05753



05793



00200



05757



05754



05753

SB7003 (2)

集合写真

SB7006

05602

05598

05597

00202

05614

SB7009

05608

SB7011

06068

06072

SB7012

00483

SB7013

05642

05643



SB7003



05602

05598

05597



00202

05614



05608

06068

06072

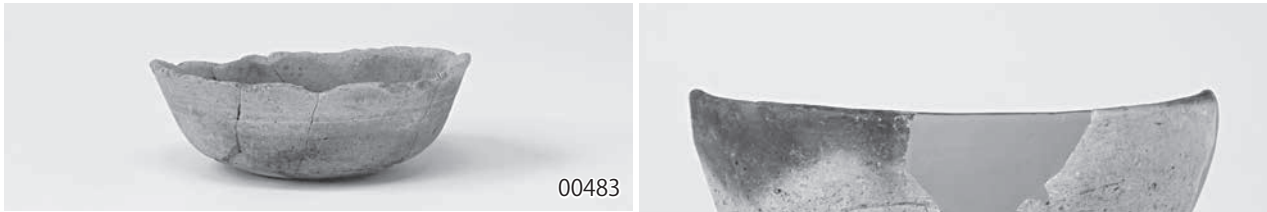

00483

05643

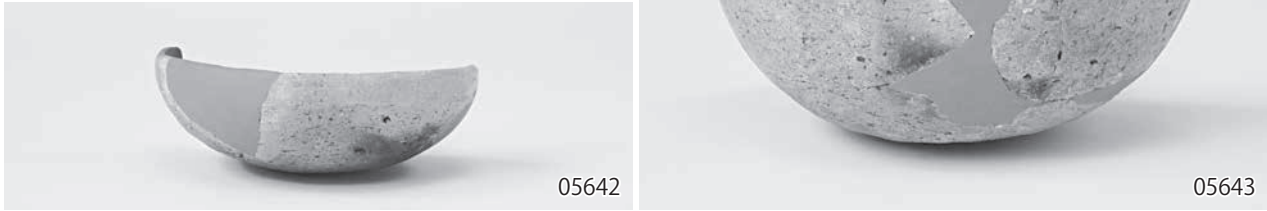

05642

05643

SB7014

集合写真

06326

00203

00205

06344

00206

00207

00214

06325

SB7015

00216

05828

SB7017

00484

05624

05621

SB7014



SB7014



06326



00203



00205



06344



00206



00207



00214



06325



00216



05828

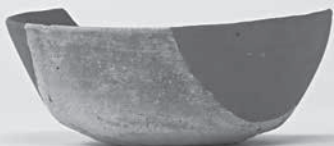

00484



05624



05621

SB7018

集合写真

SB7019 (1)

05665

05673

05670

05671



SB7018



05665

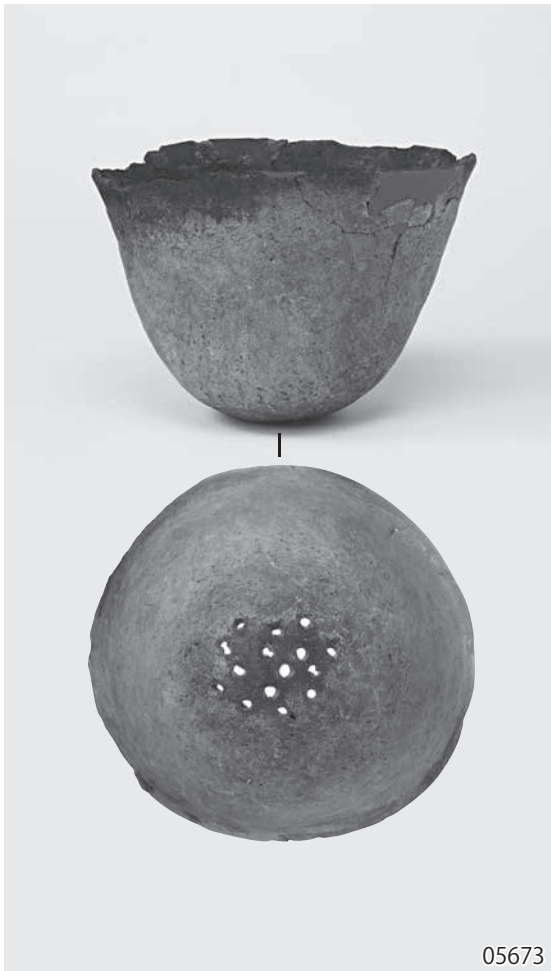

05673



05670



05671



05669



05687



05684



05710



05702

SB7019 (2)
05669
SB7020
05687
05684
SB7022
05710
05702
05703
05714
05722
05725
05730
05721
05717
SB7023
05876



05703



05722



05725



05714



05730



05721



05717



05876

SB7025

05895

05896

05902

SB7026

05934

05932

00466

00467

05924

00228

SB7027

05994

SB7029

05909

SB7030

05959

SB7031

06000

05997

05999

06007

SB7034 (1)

00227

00469



05895



05902



05896



05934



05932



00466



00467



05924



00228



05994



05909



05959



06000



05997



00227



05999



06007



00469



06107



00229

SB7034 (2)

06107

00229

SB7035

06132

06133

SB7036 (1)

00486

00231

00233

06036

00506



06132



00486



00231



00233



06036

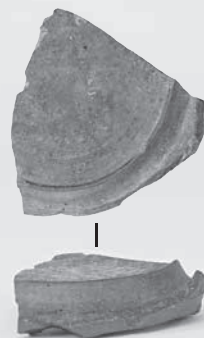

00506



06133

SB7036 (2)

00232

06033

06032



SB7037

00234

06089



SB7039

06014

06013

06016

06023



SB7040

06118

06121



SB7041

06144

06155

00470

00500

06159

06157



00500

06159

06157



00501



00235



06168

SB7042

00501

00235

06168

06178

06176

集合写真



06178



06176

SB7043 (1)

06186

06181

00238

00237

06196

00236



06186



00237



06181



06196



00238



00236



SB7042

SB7043 (2)

06197

06187

06194

06189

SB7044

00239

06208

06212

06213

SB7045

06247

06249

SB7046

06256

00240

06268

06271



06197

06187



06194



06189



00239



06208



06212

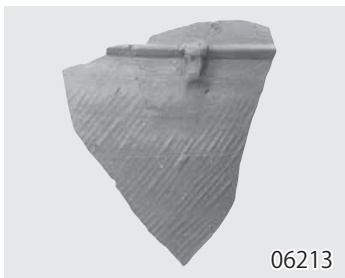

06213



06247



06256



06249



00240

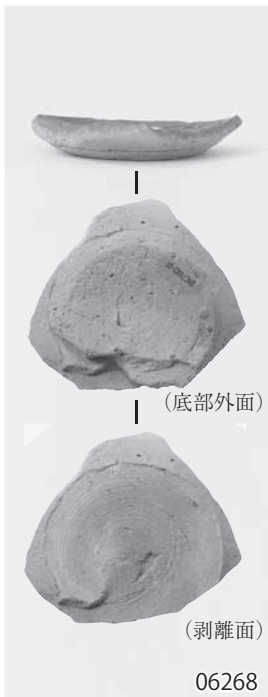

(底部外面)

(剥離面)

06268



06271



05779



00488



05766

SB7048

05779

00488

SB7050

05766

00241

05764



00241



05764

SB7052

05785

05782



05785



05782

SB7055

00242

06358

06360

06364



00242



06360

SB7058

06281

00243



06358



06364



06281



00243

SB7060

06049

06052



06049



06052



06100

SB7061

06100

SB7063

06219

06218

06224

06221



06219



06218



06224

SB7065

06284

SB7069

00244



06221



06284



00244

SB7070

06375

06374

06378



06375



06374



06380

SB7071

06380

06382

06387

SB8004

06448

06454



06378



06382

SB8006 (1)

06598

06597



06387



06448



06454



06598



06597



06601



06616



06606



06607



06608

SB8006 (2)
06601

SB8007
06616
06606
06607
06608
06611

SB8008 (1)
06619
06617
06620
06621
06630
06631
06609
06629
06627
06632



06611



06620



06619



06617



06621



06630



06631



06609



06629



06627



06632

SB8008 (2)

集合写真

SB8009

06705

06702

06703

SB8010

06713

06716

SB8011 (1)

06418

06419

00271

06420

06410

06408



SB8008



06705



06702



06703



06713



06716



06418



06419



00271



06420



06410



06408

SB8011 (2)

集合写真

06429

06424

SB8012

00272

SB8013

06739

00273

06737

SB8014 (1)

06724



SB8011



06429



00272



06424



06739



00273



06737



06724

SB8014 (2)

06717

06732

06729

06734

06735



06717



06729



06732



06735

SB8016

06748

SB8017

06751



06734

SB8018

06755

06756

06758

SB8019

06762

SB8021

00274

SB8024 (1)

06485

06461



06748



06755



06751



06756



06758



06762



00274



06485



06461



06460



06462



00275

SB8024 (2)

06460

06462

00275

06467

06469

06472

06479

06473



06467



06479

SB8025 (1)

06688

06689

06687

00276



06469



06473



06472



06688



06689



06687



00276

SB8025 (2)

06692

06696

SB8030

06676

06677

SB8038

06680

SB8039

06780

06774

06781

06784



06692



06696



06676

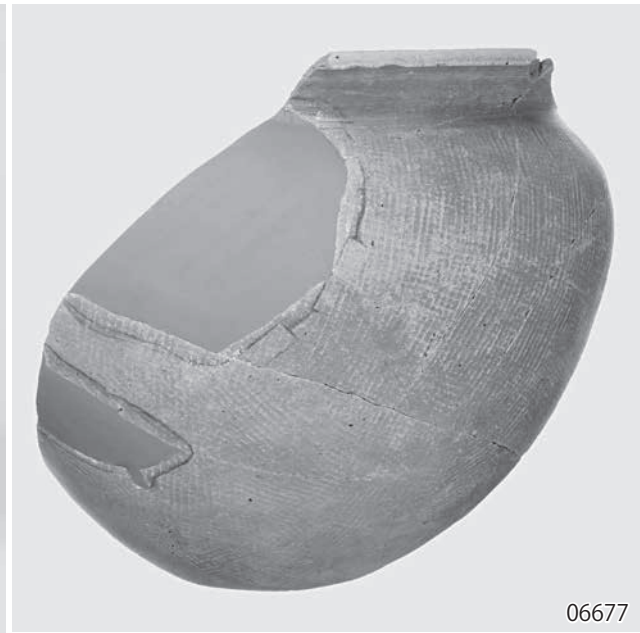

06677



06680



06780



06774



06781



06784



06785



06791

SB8040

06785

06788

06791

SB8041

06795

06797

06798



06788



06797

SB8044a (1)

06807

06816

00277

00278

06809

00280

00279



06795



06798



06807



06816



00277



00278



06809



00280



00279

SB8044a (2)

06814

SB8045

集合写真

06814

00286

06825

06824

00287

00283

00285

00281

00282

06829



SB8045

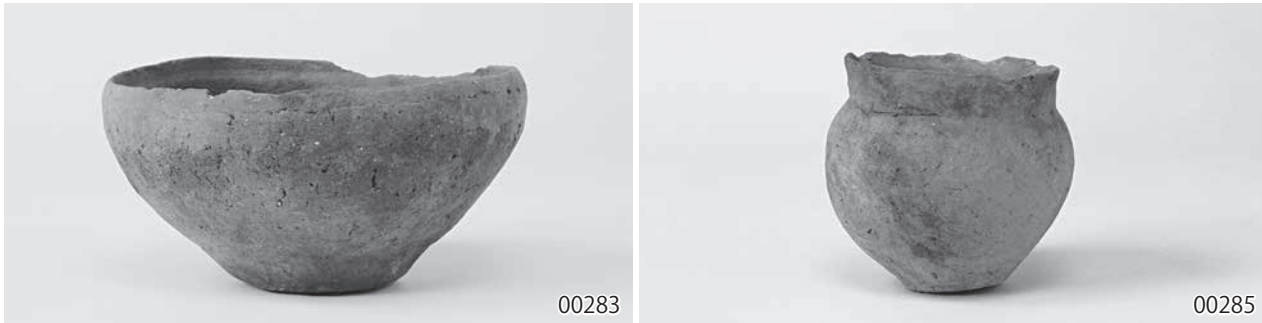

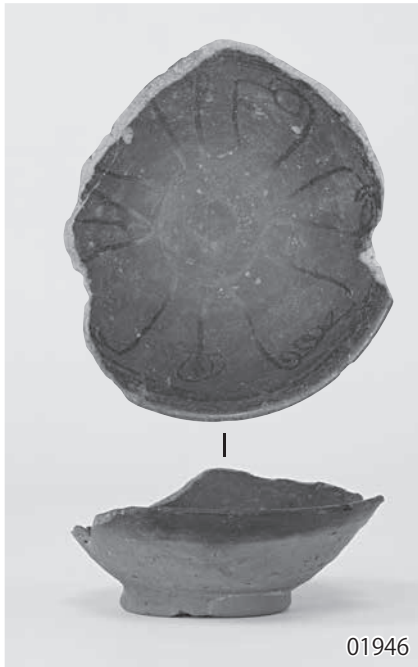

01946



03245



00299



03194



03195



03431



00458

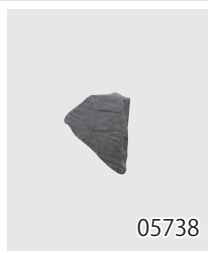

05738



05975



04701



05973



05976



05991



05980



00087



00089



00086



00408



00323



00088



01690

掘立柱建物跡

ST0002 01946

ST0005 03245

ST0008 00299

ST0306 03194

03195

ST5007 03431

ST6009 04701

ST6014 00458

ST7035 05738

ST7042 05975

05973

05976

05991

05980

土坑

SK0001 00087

00086



























SK0034 00088

SK0037 00089

SK0054 00408

SK0057 01690

SK0071 00323

SK0082	01980			
SK0120	00055			
SK0126	02601 02602	01980	00055	02601
SK0191	02605 02606			
SK0194	00389	02602	02605	02606
SK0196	02149 02150			
SK0200	00298 02613	00389	02149	02150
SK0241	00410			
SK0275	00116 01587 00115	00298	02613	00410
SK0277	00117			
SK0290	00026	00116	01587	00115
SK0325	02210 02215			
SK0331	00300 00301 00303 00309 02620 00302	00117	00026	02210
				
SK0347 (1)	00305 00306	02215	00300	00301
				
		00303	00309	02620
				
		00302	00305	00306



SK0347 (2) 00307
00304

SK0349 00308

SK0363 01842



SK3006 03717

SK3080 03701
03585

SK3220 03716

SK3279 00080
00083

SK4051 00320
00321
00109
00110
00111

SK4094 03937

SK4144 03945



SK5002 集合写真
05069
04504

SK4246 00112

SK4270 00113

SK5298 00453

SK6063 04951
04953

SK6182 00192

SK6246 00465

SK6183 00464



SK5002



00112



00113



05069



04504



00453



04951



04953



00192



00465



00464



SK7021 05840
05837
05843
SK7023 00490
05690
05691



SK7061 00245
SK7720 06298
SK7210 00246



SK7782 00252
00261
00260
00253
00256
00250
00259
00248



SK8107 06872



06872

SK8149 00288
00289
06845
06844



00288

SK8204 00292
00290
00291



00289

SK8218 00322



06845

方形周溝墓

SM8001 (1) 06840
06833
06832
06838
06835



06844



00292



00290



00291



00322



06832



06840



06838



06833



06835



06834



00295



00297



00293



00296



06836



00294



02584



03224

SM8001 (2) 06834
00297
00296
00295
00293
06836
00294

溝跡
SD0002 02584

SD0301 (1) 03224

SD0301 (2) 03226



03226

SD3003 03231



03231

SD4005 04229



04229

SD8006 A 層 06570



06570

SD8006 B 層 00507

00266

00264



00507

SD8006 B・C 層 06576

00499



00266

SD8006 C 層 (1)

00269

06581

06494

00268

00267

00265

06580



00264



00269



06576



06581



00499



06494



00267



00268



00265



06580



06520



06563



00380

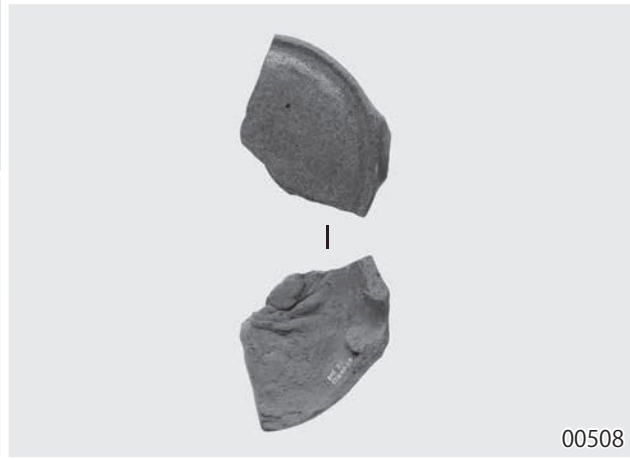

00508

SD8006 (2) 06520
06563
00508

遺構外

1-2 区検出面 00380
00390
00044

1 区攪乱 00325

3 区検出面 03733

6 区表土 05564
00457

8 区検出面 06868
06858



00390



00044



00325



03733



05564



00457



06868



06858

刻印
 1・2区検出面 00380
 ヘラ記号
 SK6183 00464
 ヘラ書き
 SB3052 00451
 SB0150 02099
 SB3060 00429
 SB5005 04654
 SB7041 00487
 06150
 ST6014 00458
 SK6246 00465
 SD8006 00499
 SK7023 00490
 SD8003 00491
 1区検出面
 7区表土
 墨書(1)
 SB0001 01713
 01714
 01727
 SB0003 00001 ※
 SB0014 00002 ※
 01801
 01802
 SB0029 01859
 SB0039 01970
 SB0050 00381
 01881
 01882
 01875
 SB0053 01841
 SB0073 02151
 02188
 02190
 SB0121 00382
 SB0141 00383
 SB0165 00312
 SB0301 00056
 SB0309 00385
 00386
 00387
 SB0311 00388
 03160
 03161 ※
 SB3045 00419
 SB3056 00420
 02914
 02912
 SB3058 00421 ※
 00422
 SB3067 00423
 02947
 SB3081 00315
 SB3089 00424
 SB4005 00432
 SB4007 00316
 SB4010 00434
 SB4027 00318
 00439
 SB6046 00190
 SB7026 00228
 00466
 00467
 05944
 SB7031 05999
 06000
 SB7034 00469
 06107
 SB7036 06048 ※
 06036
 SB7039 06047
 SB7041 00470
 (S=1:2)

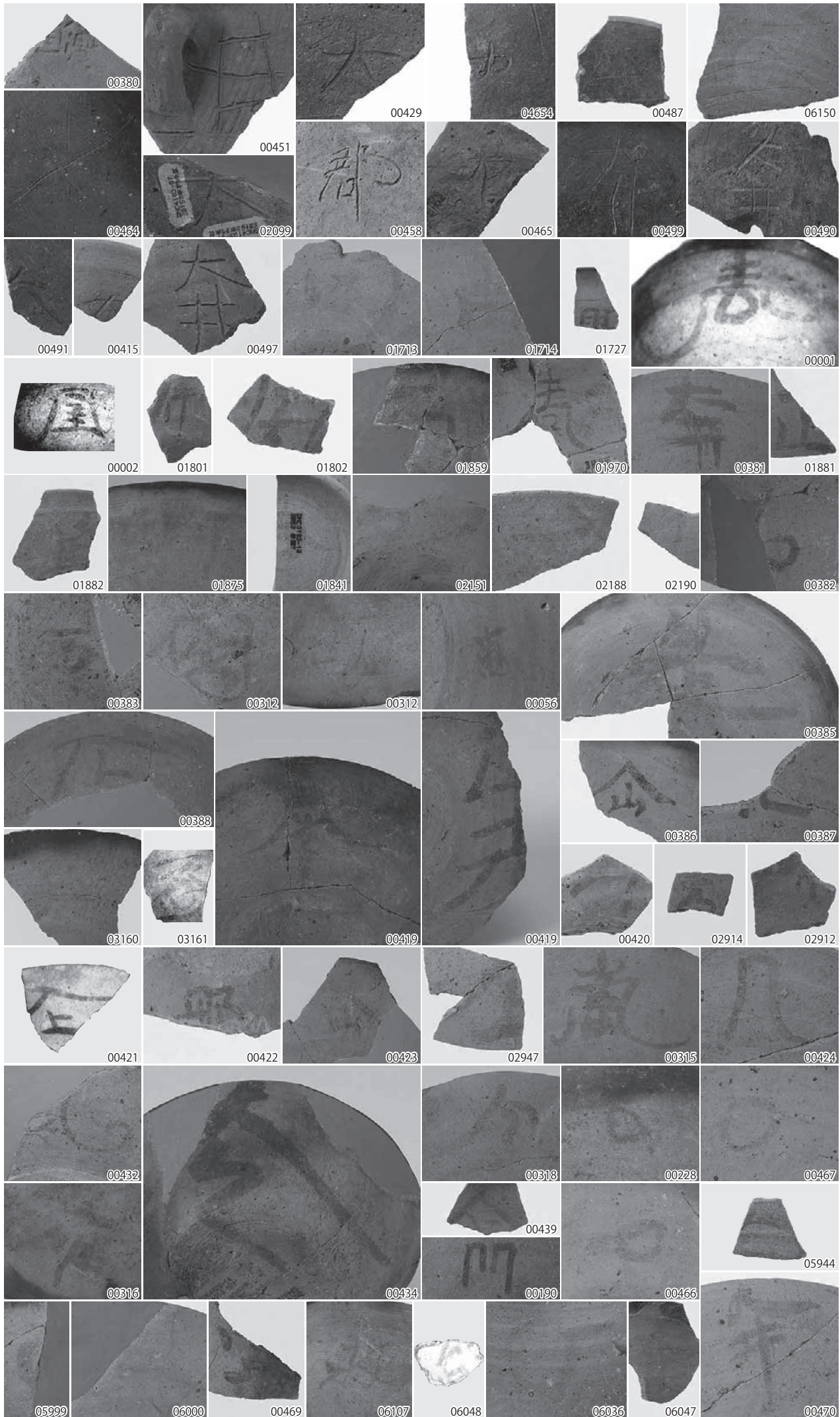

※赤外線写真

PL 274 文字・記号のある土器 2

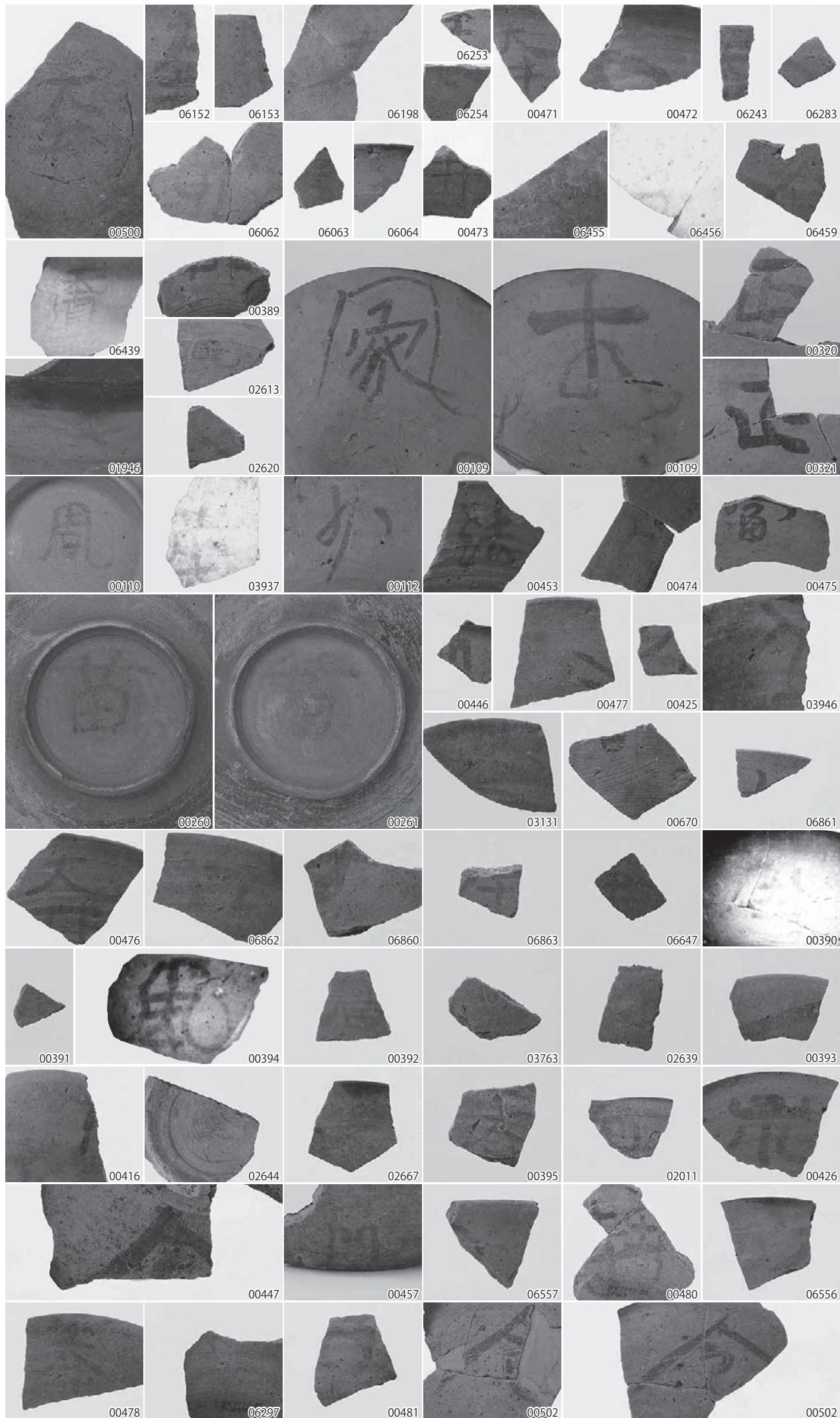

- 墨書 (2)
- SB7041 00500
- 06152
- 06153
- SB7043 06198
- SB7045 06253
- 06254
- 00471
- SB7046 00472
- SB7057 06243
- SB7058 06283
- SB7060 06062
- 06063
- 06064
- SB7068 00473
- SB8004 06455
- 06456 ※
- 06459
- SB8012 06439 ※
- ST0002 01946
- SK0194 00389
- SK0200 02613
- SK0331 02620
- SK4051 00109
- 00320
- 00321
- 00110
- 03937
- 00112
- 00453
- 00474
- 00475
- SK4094 03937 ※
- SK4246 00112
- SK5298 00453
- SK7021 00474
- SK7847 00475
- SK7782 00260
- SD4002 00446
- SD8003 00477
- 06861
- 0476
- 06862
- 06860
- 06863
- SD3001 00425
- 03946
- SD3004 03131
- SD3006 00670
- SD8006 06647
- 1区検出面 00390 ※
- 00391
- 00394 ※
- 00392
- 03763
- 02639
- 00393
- 00416
- 1区表土 02644
- 1区攪乱 02667
- 2区表土 00395
- 1-2区 02011
- 3区検出面 00426
- 4区検出面 00447
- 6区表土 00457
- 7区検出面 06557
- 7区 00480
- 00478
- 00481
- 00502
- 7区表土 06556
- 7区攪乱 06297

(S=1 : 2)

※赤外線写真

土製玉類他 (S=2:3)

- SB8024 10389
- SB3008 10390
- SB5001 10395
- SB4059 10393
- SB0116 10391
- SB6021 10392

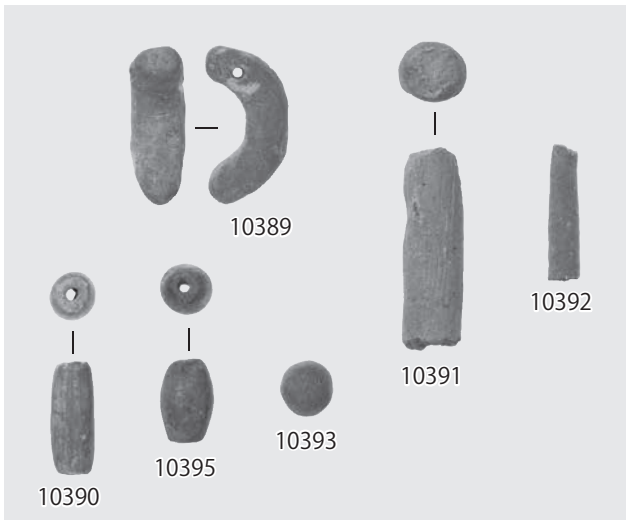

土製紡錘車 (S=1:2)

- SB6033 10034
- SM8001 10023

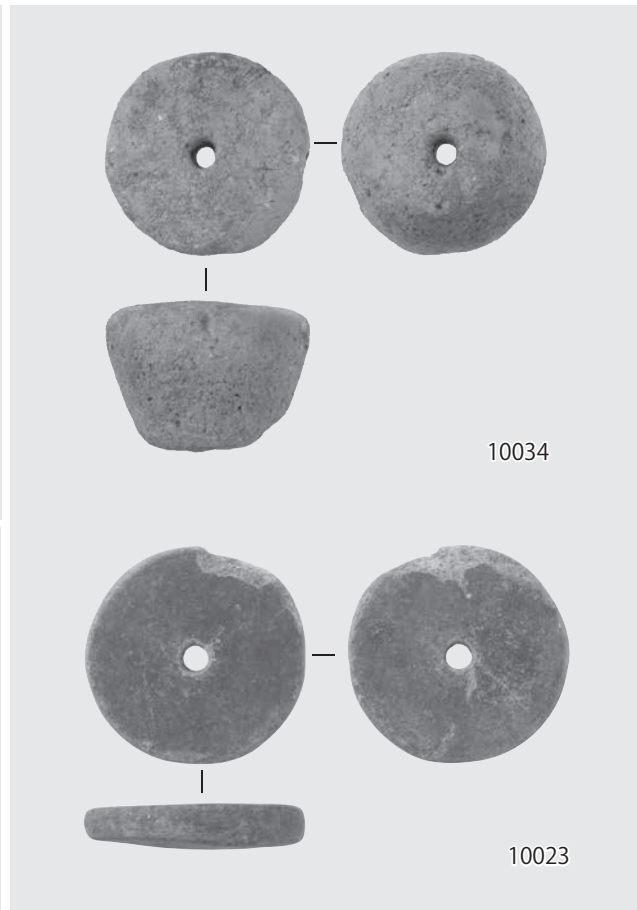

鉄斧形土製品

(S=1:2)

- SB6021 10431



盤状土製品 (S=1:3)

- SB6021 10432



円筒形土製品

(S=1:2)

- SB6048 10428



瓦 (S=1:4)

- SD4002 07045
- 1区表土 07044
- SD8006 06583

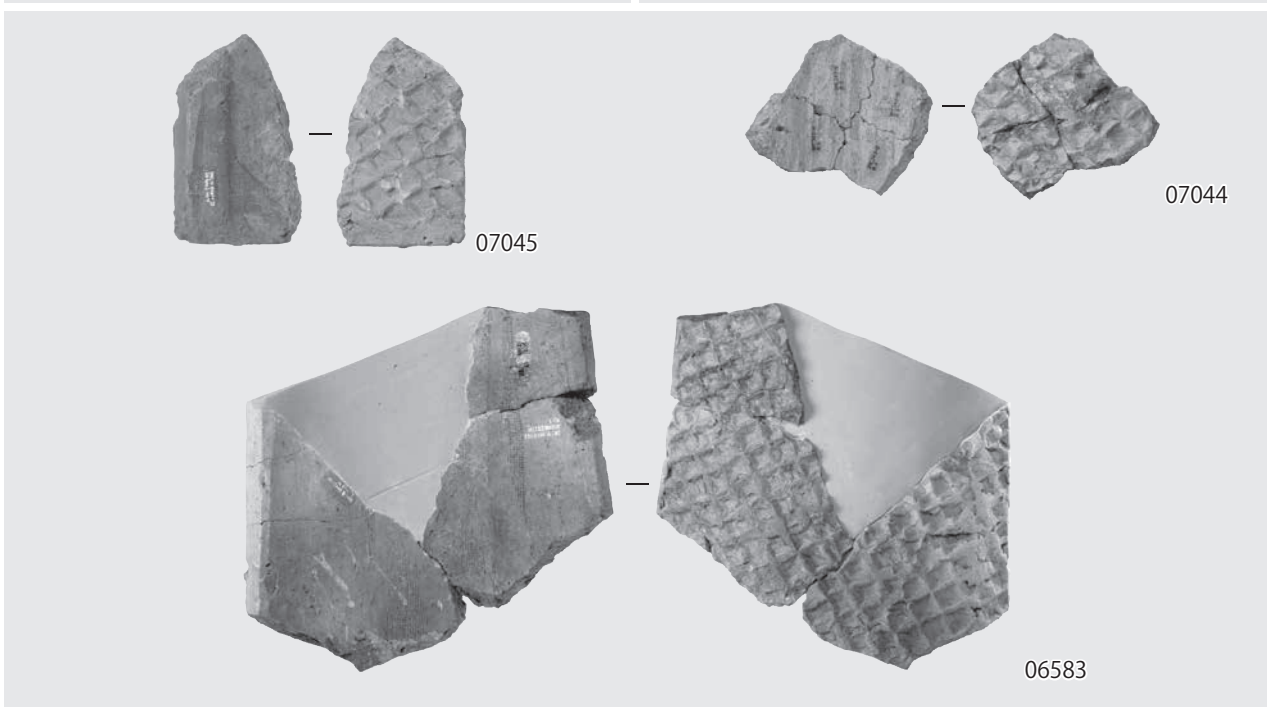

PL 276 石器 1



22528

22557

22611

22662

22634

原石 (S=2:3)

SD4002 22528

SB7039 22557

SD8006 22611

SM8001 22662

8区検出面

22634

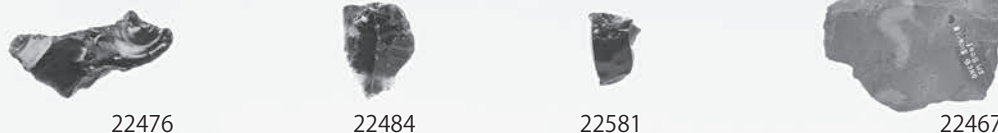

22476

22484

22581

22467

石核 (S=1:3)

SB0075 22476

SB7041 22484

SB8007 22581

SM8001 22467



22529

22306

22538

22428

20513

楔形石器 (S=2:3)

SD4002 22529

SB3036 22306

SB5016 22538

SB8038 22428

I O23 検出

20513

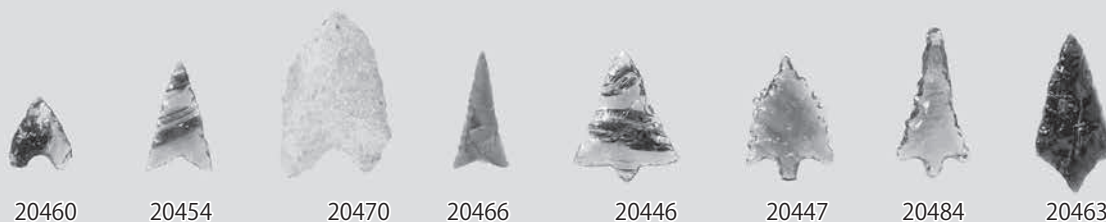

20460

20454

20470

20466

20446

20447

20484

20463

打製石鏃 (S=2:3)

SD3006 20460

SB5047 20454

SB8022 20470

ST6011 20466

SB0301 20446

SB3030 20447

SD8006 20484

II M19 20463

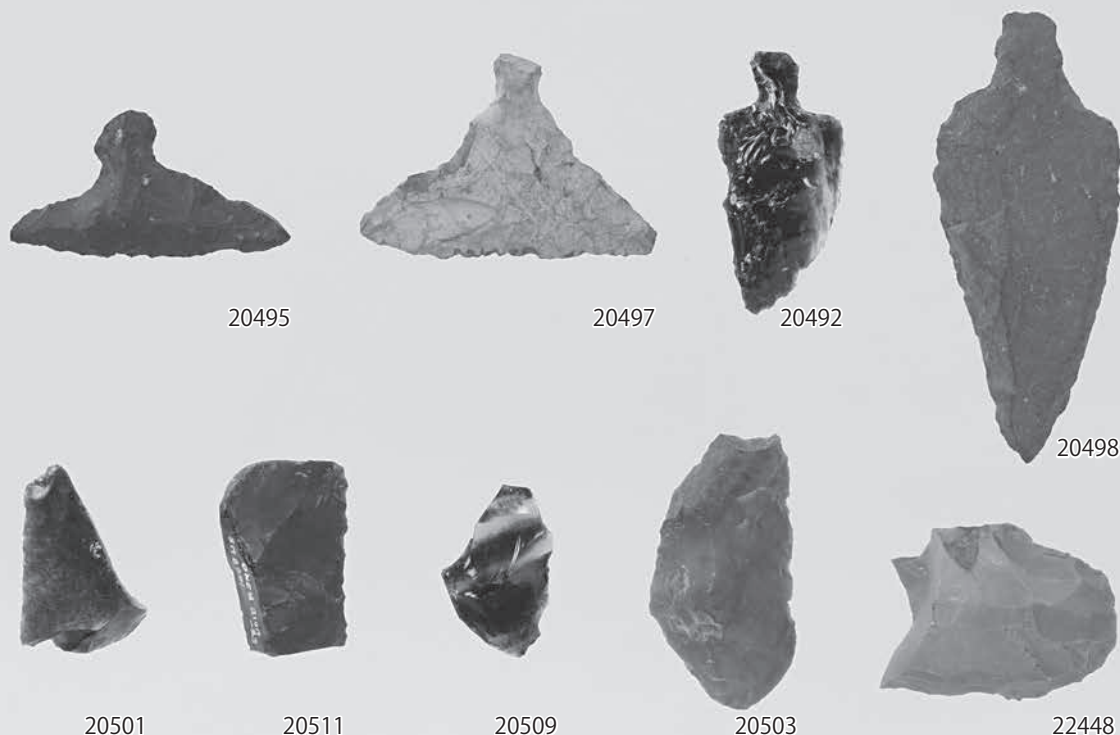

20495

20497

20492

20498

20501

20511

20509

20503

22448

石匙 (S=2:3)

SD4005 20495

SB3046 20497

SB7011 20492

SB7015 20498

小形刃器 (S=2:3)

SB6026 20501

SM8001 20511

SD8015 20509

表土 20503

SD8013 22448

打製石斧 (S=1:3)

- SB5026 20578
- SB0067 20542
- SB6058 20587
- SB0030 20557
- SB0068 20534
- SB0104 20548
- SB6019 20536
- SB3065 20567



磨製石鏃 (S=2:3)

- SB4038 20646
- SB0035 20641
- SD3006 20645
- SB0075 20642
- SB8029 20648
- SB0102 20643



磨製石斧 (1) (S=1:2)

- SB0033 20658
- SB0036 20660
- SB0070·0072
20654
- SB0304 20651
- SB0065 20653
- II E16 検出面
20652
- SB0033 20659





—



20657



—



20661

磨製石斧 (2) (S=1:2)

SB0011 20657

SB3038 20661

みがき石 (S=1:2)

SB0011 21035

SB0117 21022

SB3052 21059

SB4056 21063

石製玉類 (S=2:3)

SB4002 20040

SB4030 20058

SD4002 20051

管玉 (S=2:3)

SB0004 20031

SB0019 20032

SB0136 20033

SB3051・SD3005

20034

SB8010 20035

SB8024 20036

SB8044b 20037

不明石製品 (S=2:3)

SB4028 20038

検出面 20039

丸玉 (S=1:1)

SB0036 20043

SB8011 20049

SK7324 20052

ST5006 20050

SB7068 20048

I Y11 検出面

20057

SB0119 20044

SB5030 20046

SB7015 20053

SB7037 20047

SB8028 20055

SK7512 20056

SB5008 20045

SB7022 20054



21035



21059



21022



21063



20040



20058



20051



20031



20032



20033



20034



20035



20036



20037



20038



20039



20043



20049



20052



20050



20048



20057



20044



20046



20053



20047



20055



20056



20045



20054



20059



20060



20061



20062



20063



20064



20065



20066

ガラス小玉 (S=1:1)

SB0067 20059

SB3060 20060

SB7042 20061

SB8019 20062

SM4002 20063

20064

20065

20066

滑石製模造品

白玉 (S=2:3)

SB6021 左

SB6050 右

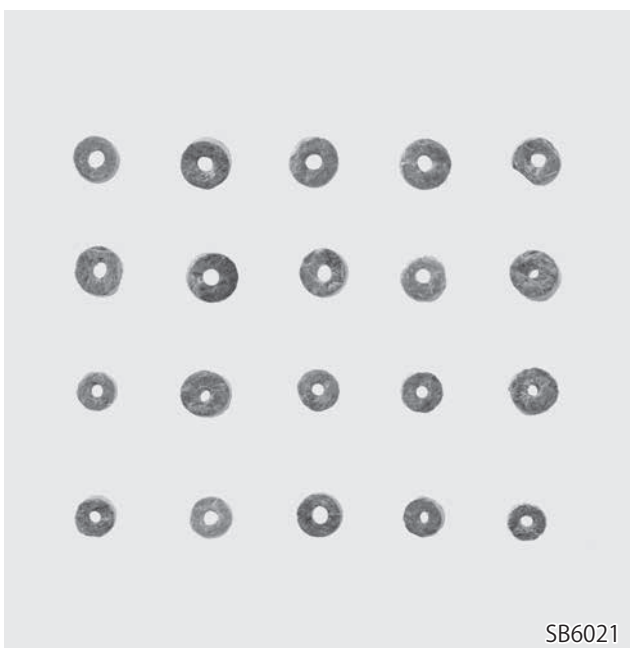

SB6021

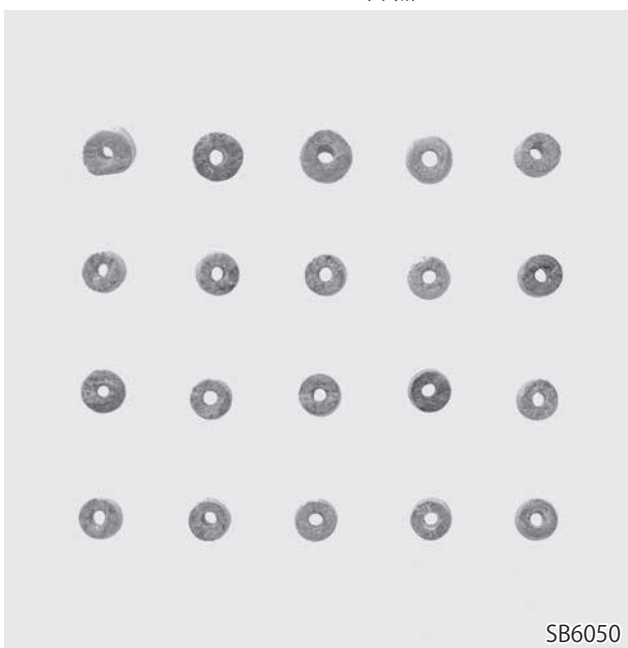

SB6050

SB8019 左

SB8040 右

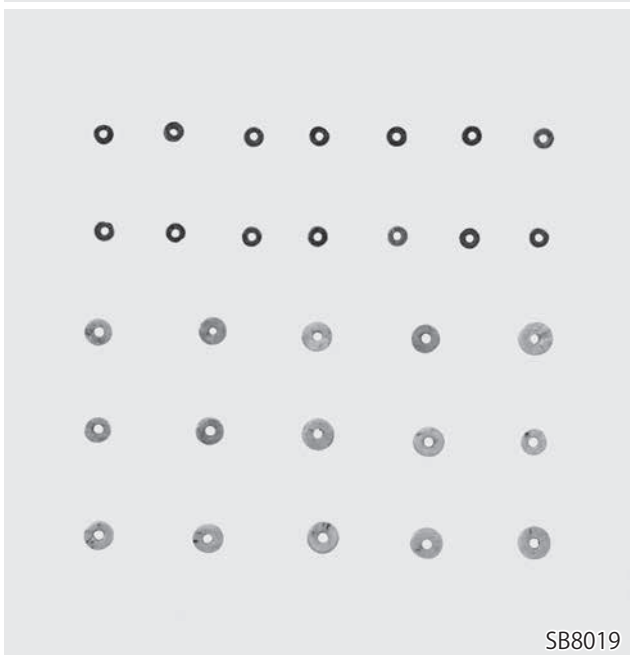

SB8019

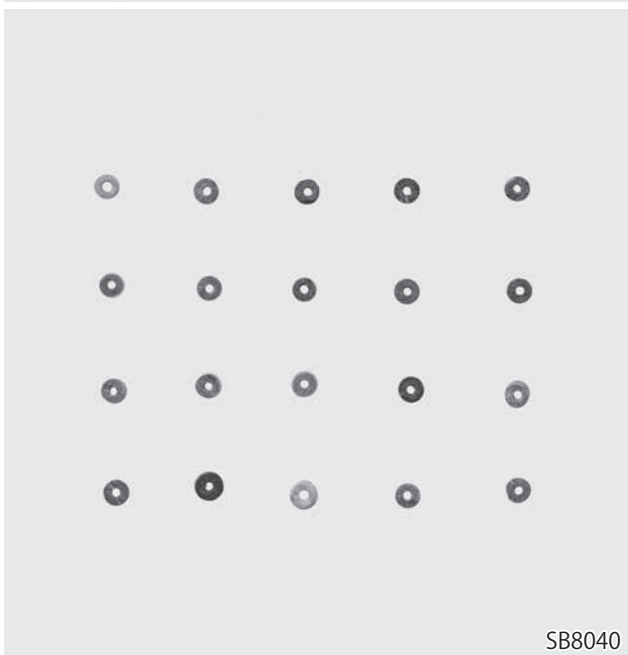

SB8040

有孔凹板 (S=2:3)

SB5007・5008

20408

SB6033 20409

20410

SB7005 20411

SB7022 20412

SB7041 20407

SB5011 20417

SB8040 20418

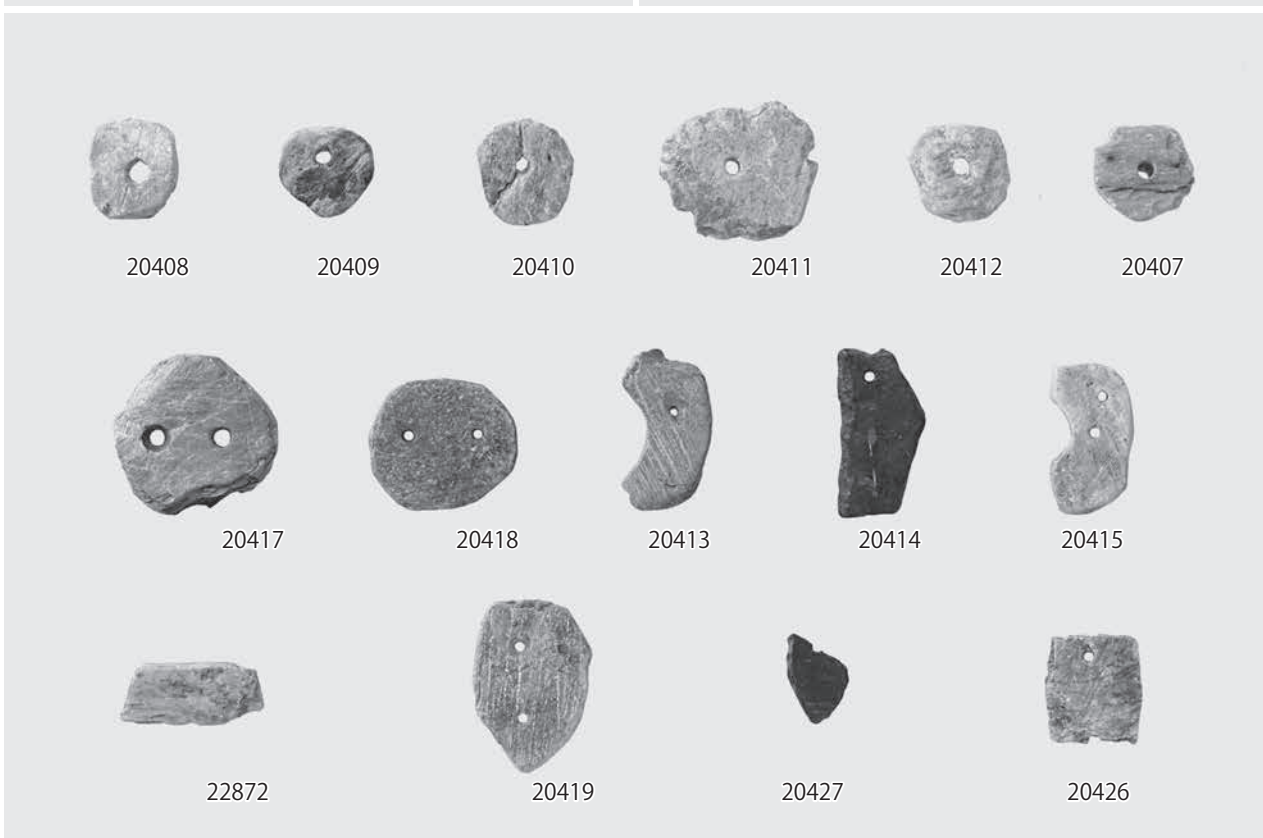

勾玉形

SB8019 20413

SB8040 20414

SB8044 20415

劍形

SB6048 22872

SB8024 20419

SD0002 20427

SD8013 20426



20408

20409

20410

20411

20412

20407



20417

20418

20413

20414

20415



22872

20419

20427

20426

石製紡錘車 (S=1:2)

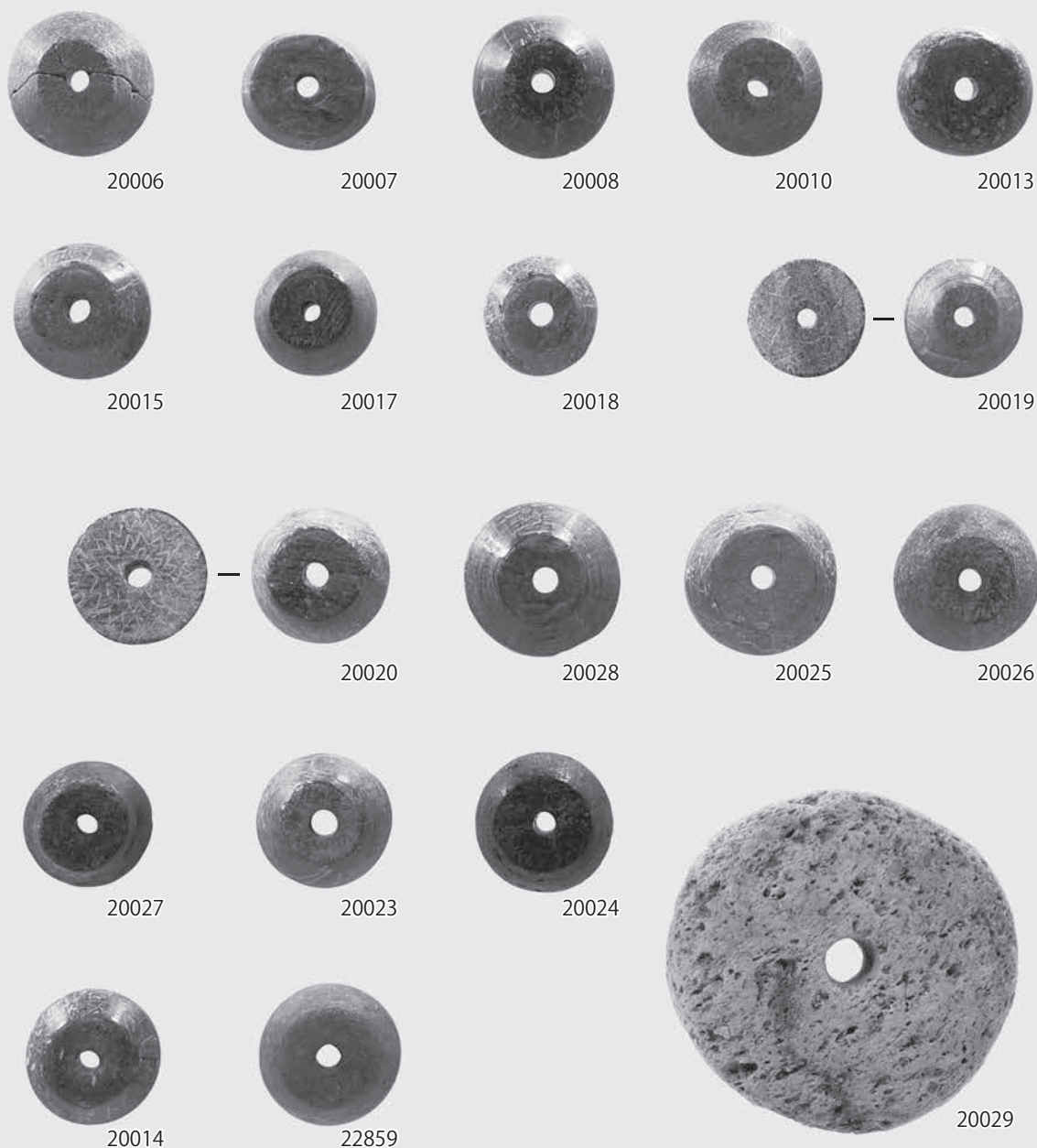

- SB3022 20006
- SB3024 20007
- SB3030 20008
- SB4015 20010
- SB4063 20013
- SB5009 20015
- SB5050 20017
- SB6015 20018
- SB6021 20019
- 20020
- SB7009 20028
- SB7023 20025
- 20026
- SB7048 20027
- SB7025 20023
- SK8025 20024
- SD4002 20014
- SD5002 22859
- SB8010 20029

石製腰帶飾具

(S=2:3)

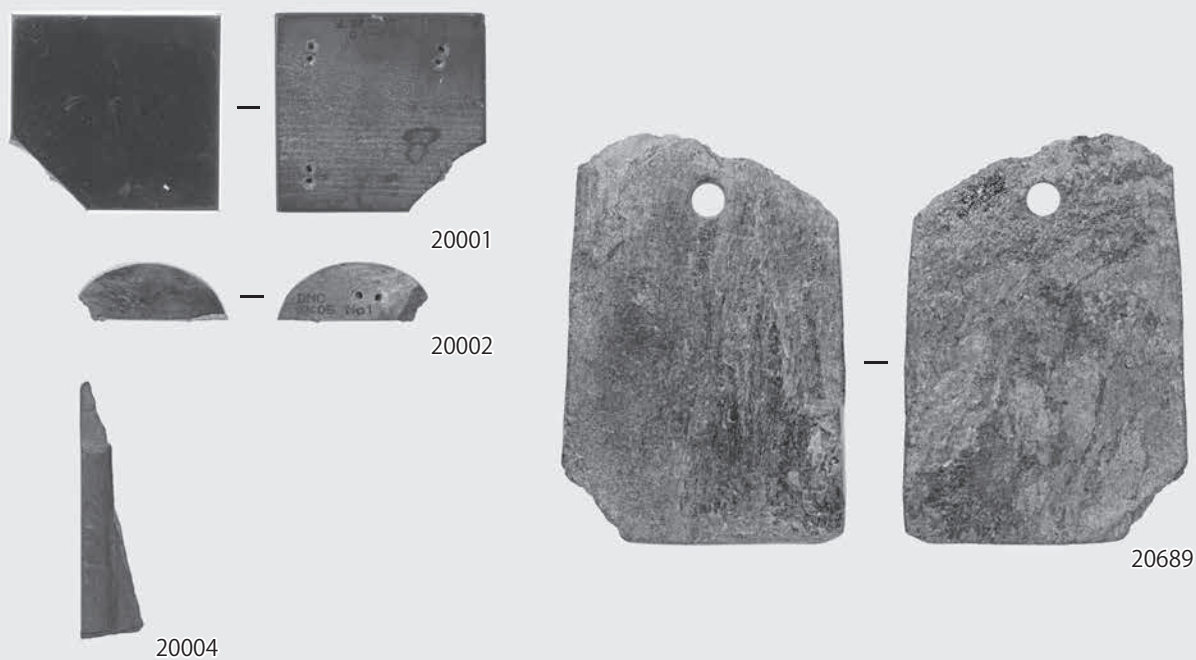

- SB0121 20001
- SK0005 20002

硯 (S=2:3)

検出面 20004

温石 (S=1:2)

SB0006 20689

軽石製品 (S=1 : 2)

- SB0036 20432
- SB0165 20428
- SB5011 20430
- SB0050 20436
- SB0301 20435
- SB6014 20433
- SB7046 20431
- SB4063 20429
- SB5012 20442
- 攪乱 20441
- 20440
- SB0115 20434
- SB3067 20438
- SB7017 20443

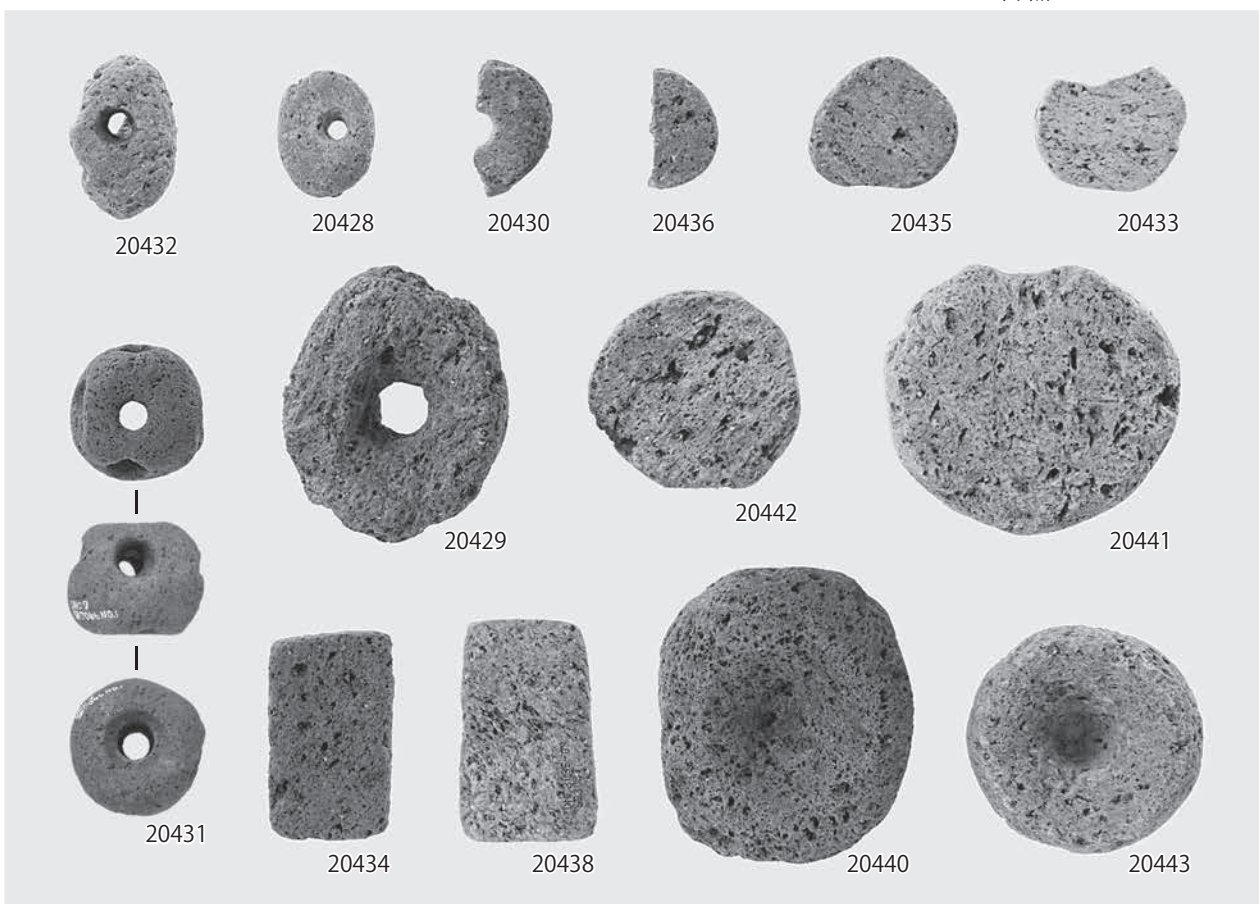

小形砥石 (1) (S=1 : 3)

- SB0019 20693
- SB0025 20694
- SB0041 20695
- SB0047 20696
- SB0067 20674
- 20673
- SB0134 20655
- SB0310 20685
- SB3088 20734
- SB4002 20710
- 20709
- 20711
- SB0107 20678
- SB4029 20720
- SB0014 20692
- SB0301 20683
- SB0042 21053
- SB0073·0164·0165
- 20676
- SB0150 20715
- SB0305 20684



小形砥石 (2) (S=1 : 3)

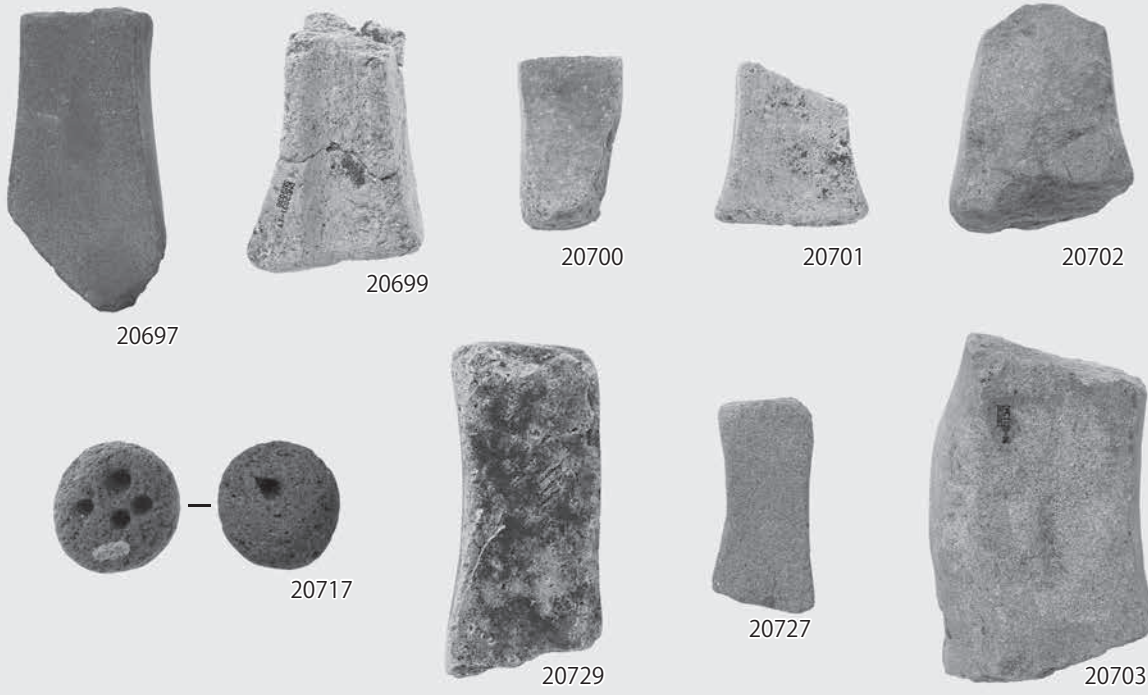

- SB3035 20697
- SB3038 20699
- SB3045 20700
- SB3067 20701
- 20702
- SB4015 20717
- SB5017 20729
- SB5005 20727
- SB3081 20703

小形砥石 (3) (S=1 : 3)

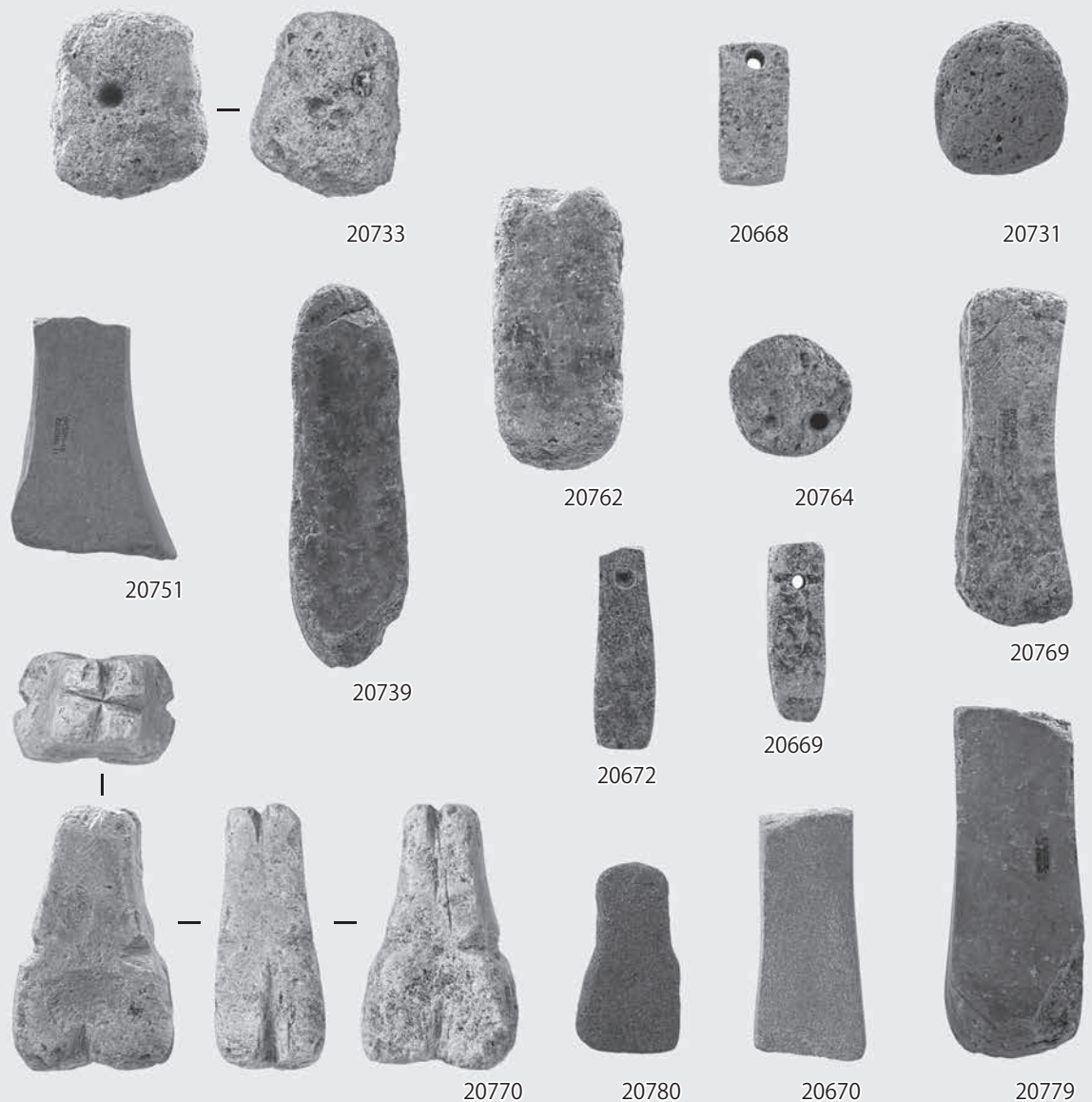

- SB5040 20733
- SB6026 20751
- SB5044 20739
- SB7046 20770
- SB5011 20668
- SB5032 20731
- SB7002 20762
- SB7014 20764
- SB7043 20769
- SB7055 20672
- SB7039 20669
- SB8024 20780
- SB8004 20670
- SB8028 20779

大形砥石 (S=1:6)

- SB0030 20826
- SB0066 20802
- SB0077 20809
- SB0315 20812
- SB3088 20811
- SB6028 20818
- SB4002 20827
- SB3002 20810
- SB5031 20815
- SB7001 20819
- SB8024 20822

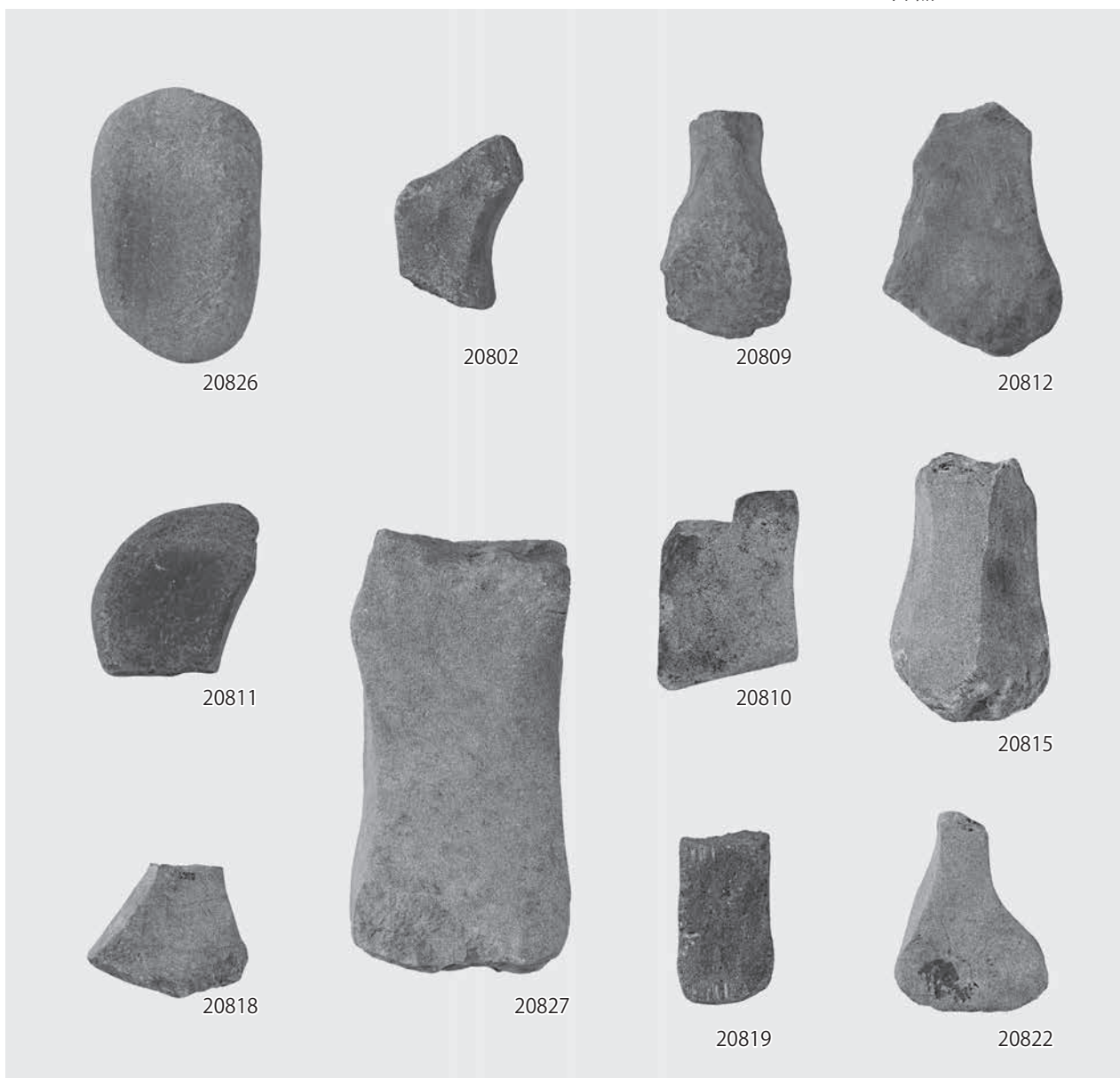

大形刃器 (S=1:2)

- SB0049 20514
- SB0102 20517
- SB0175 20518
- SB3047 20523
- SB6004 20527



磨石 (S=1:3)

SB0062 21105

Ⅲ D16 検出面

21082

SB0110 21273

21275

21276

SB6047 20817

SB8039 21156

SK8213 21173

SB6021 21127

SB8011 21151

SM8001 21182

21179



21105



21082



21273

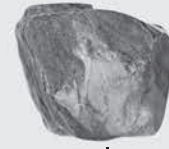

21275



20817



21276



21156

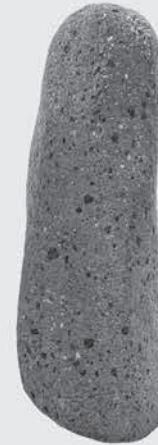

21173



21127



21151



21182



21179

敲石 (1) (S=1:3)

SB0015 21433

SB0137 21337

SB0002 21399

SB0004 21402



21433

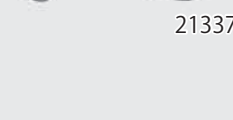

21337



21399



21402

敲石 (2) (S=1 : 3)

- SB0014 21427
- SB0019 21454
- SB0036 21487
- 21490
- 21491
- SB0027 21469
- SB0041 21501
- 21496

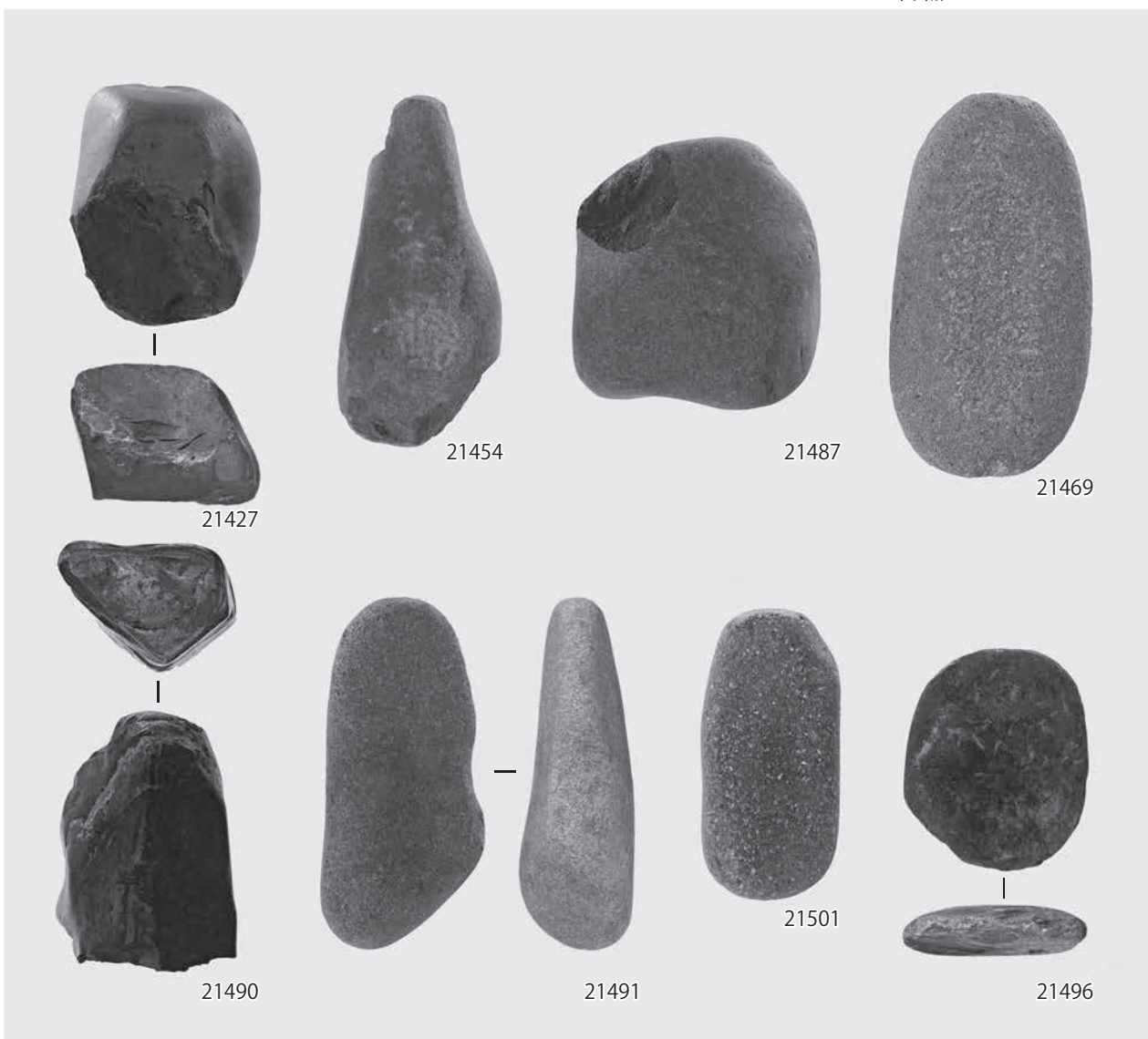

敲石 (3) (S=1 : 3)

- SB0049 21191
- SB0047 21517
- SB0067 21224
- 21230
- 21222
- SB0075 21254
- SB0106 21308
- SB0117 21317

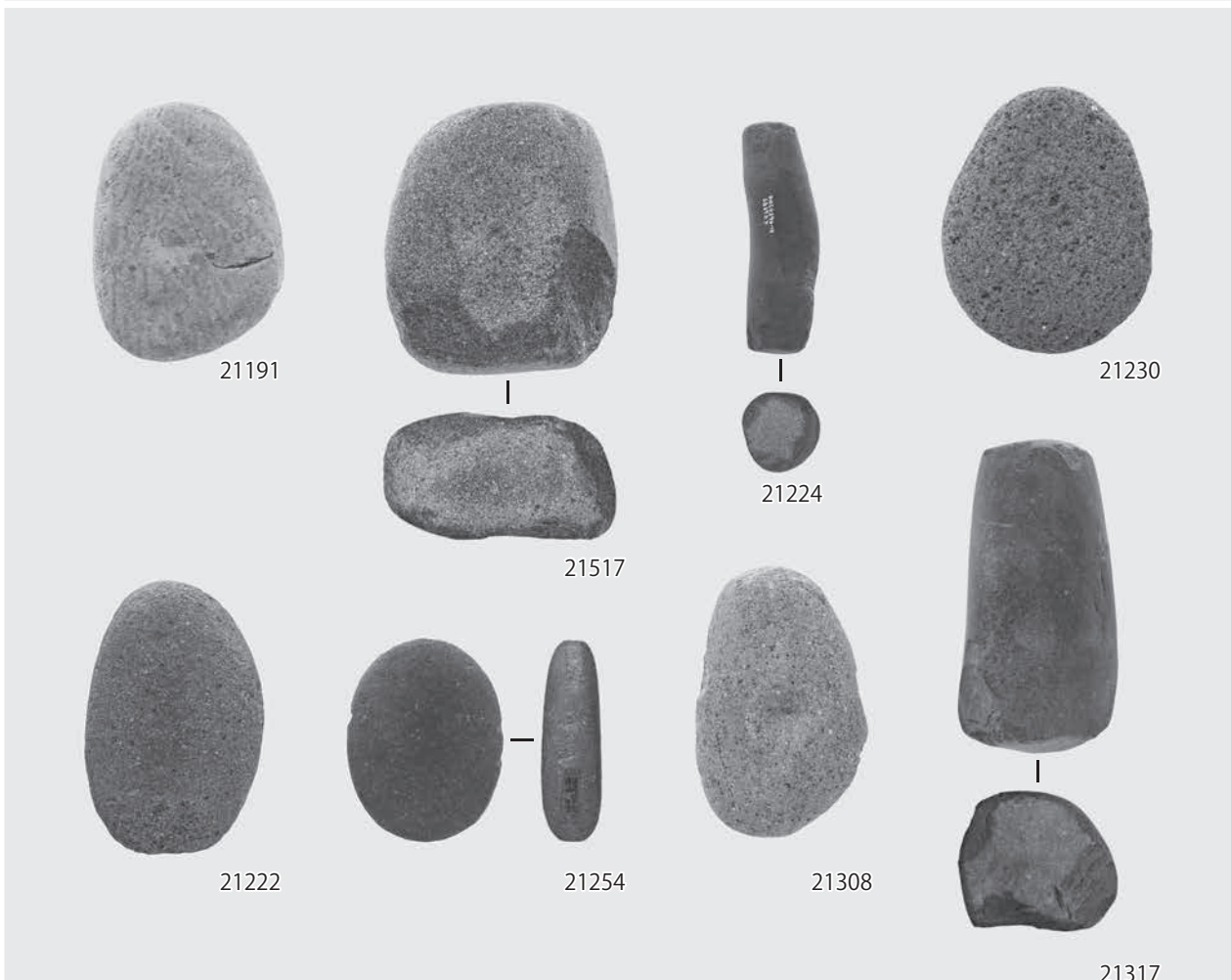

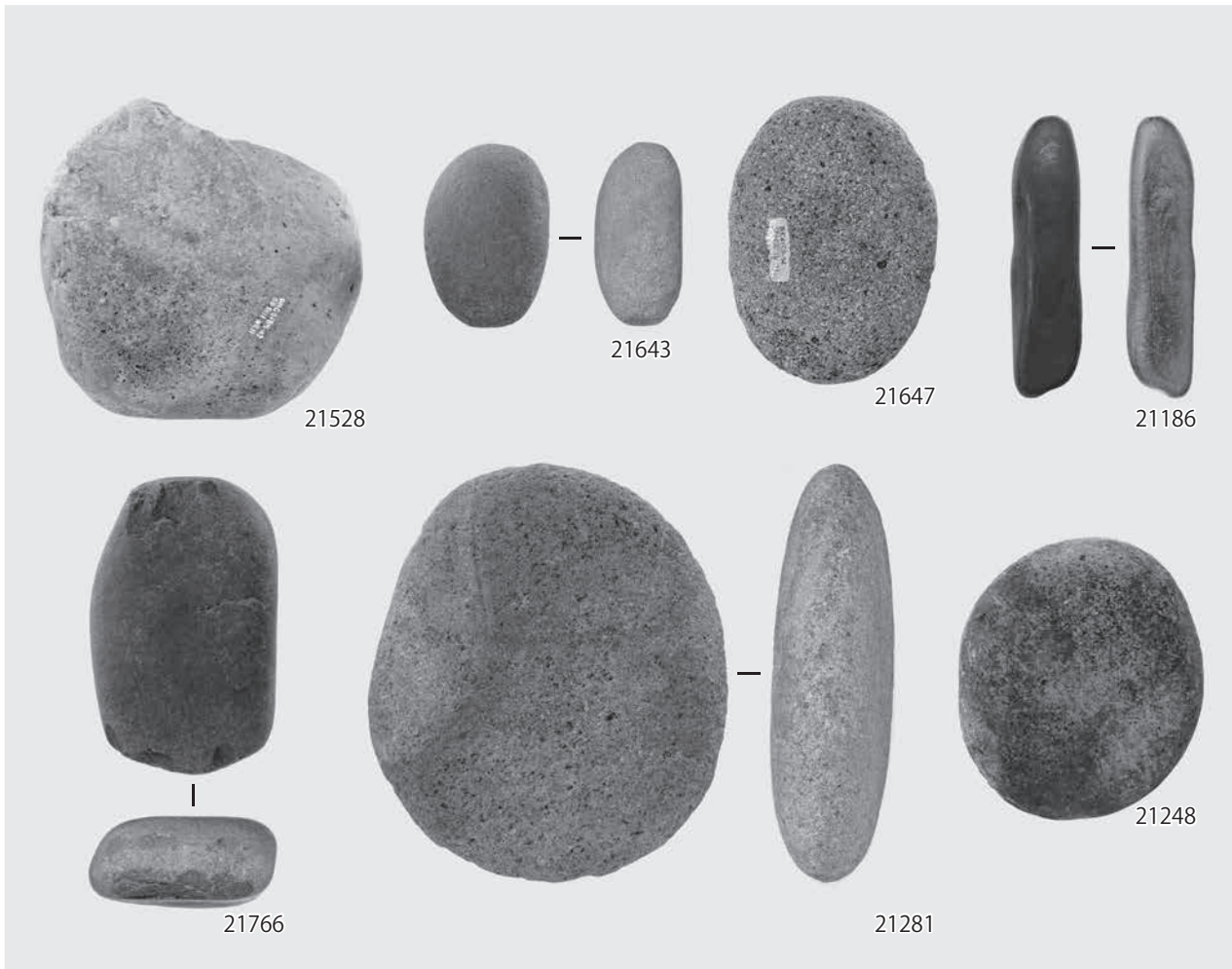

敲石 (4) (S=1 : 3)

- SB0111 21528
- SB4038 21643
- 21647
- SB4056 21186
- SB6028 21766
- SB0052 21281
- SB0073 21248

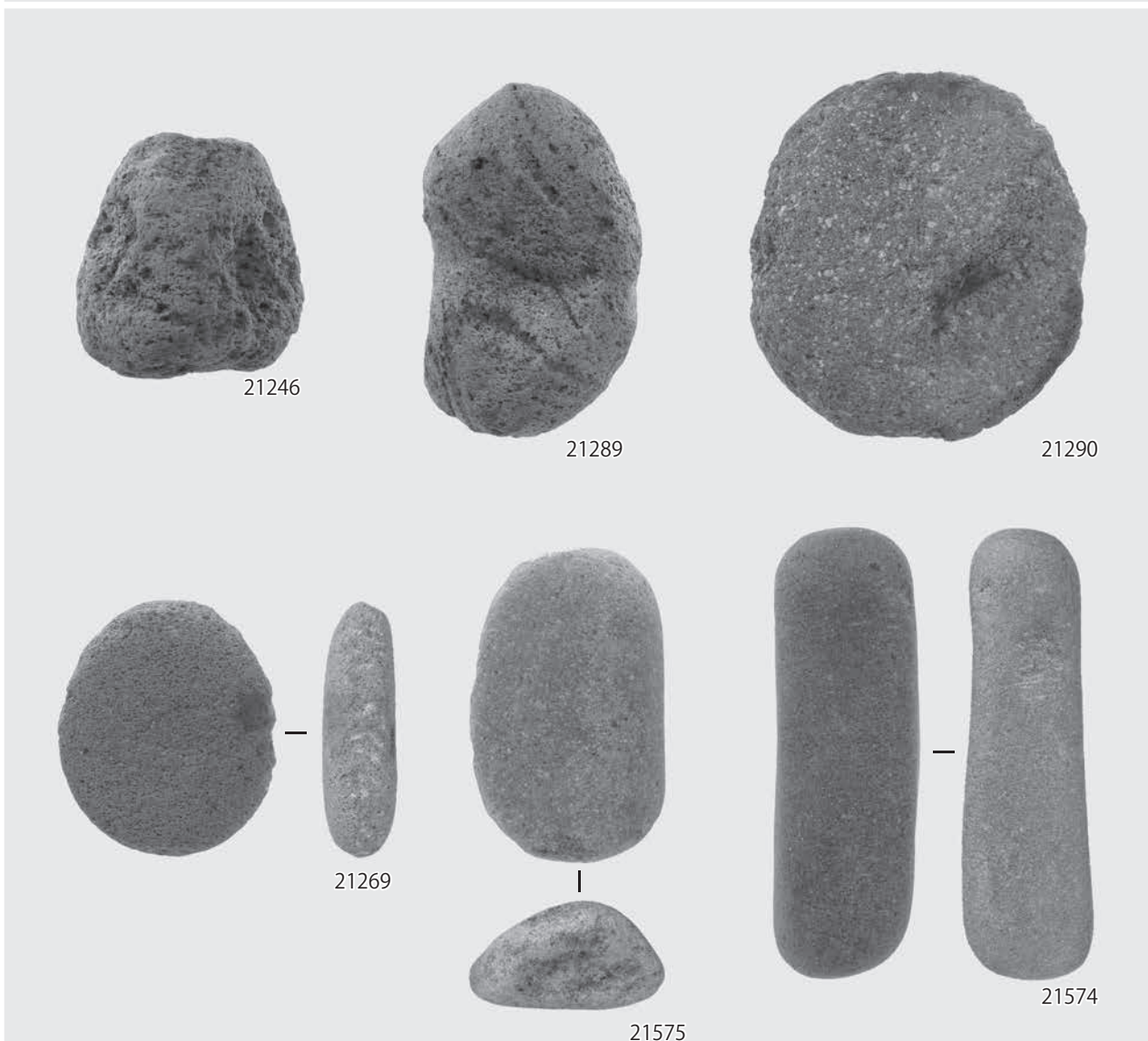

敲石 (5) (S=1 : 3)

- SB0073 21246
- SB0074 21289
- 21290
- SB0091 21269
- SB0114 21575
- 21574

敲石 (6) (S=1 : 3)

- SB0175 21353
- SB3066 21563
- SB4015 21605
- SB5054 21727
- SB7006 22391
- SB6023 21757
- SB7016 21804
- SB6004 21745

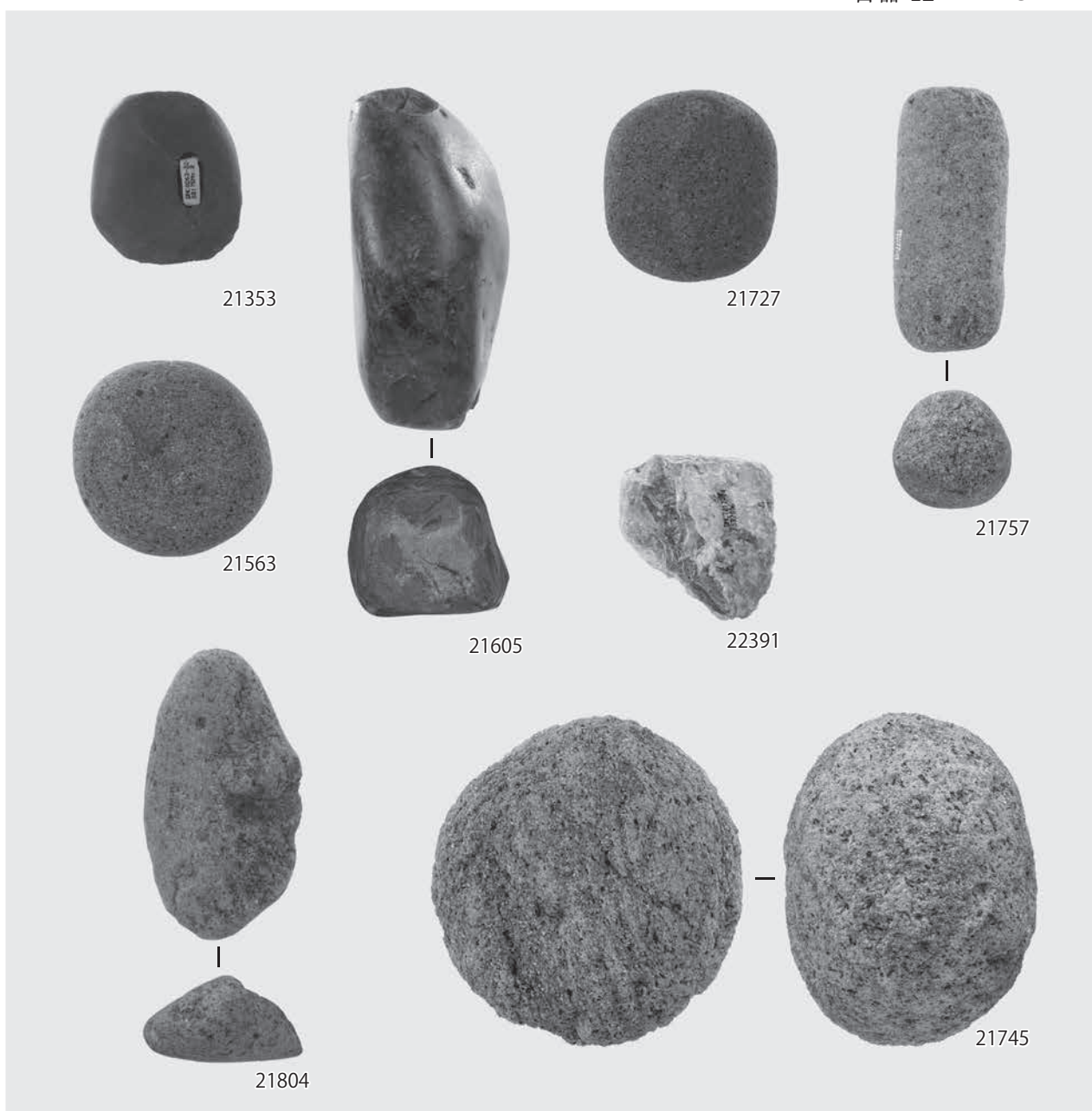

台石 (1) (S=1 : 6)

- SB0007 20845
- SB0017 20850
- SB0030 20990
- SB0066 20829
- SB0035 20858
- SB4002 20873
- SB4030 20876

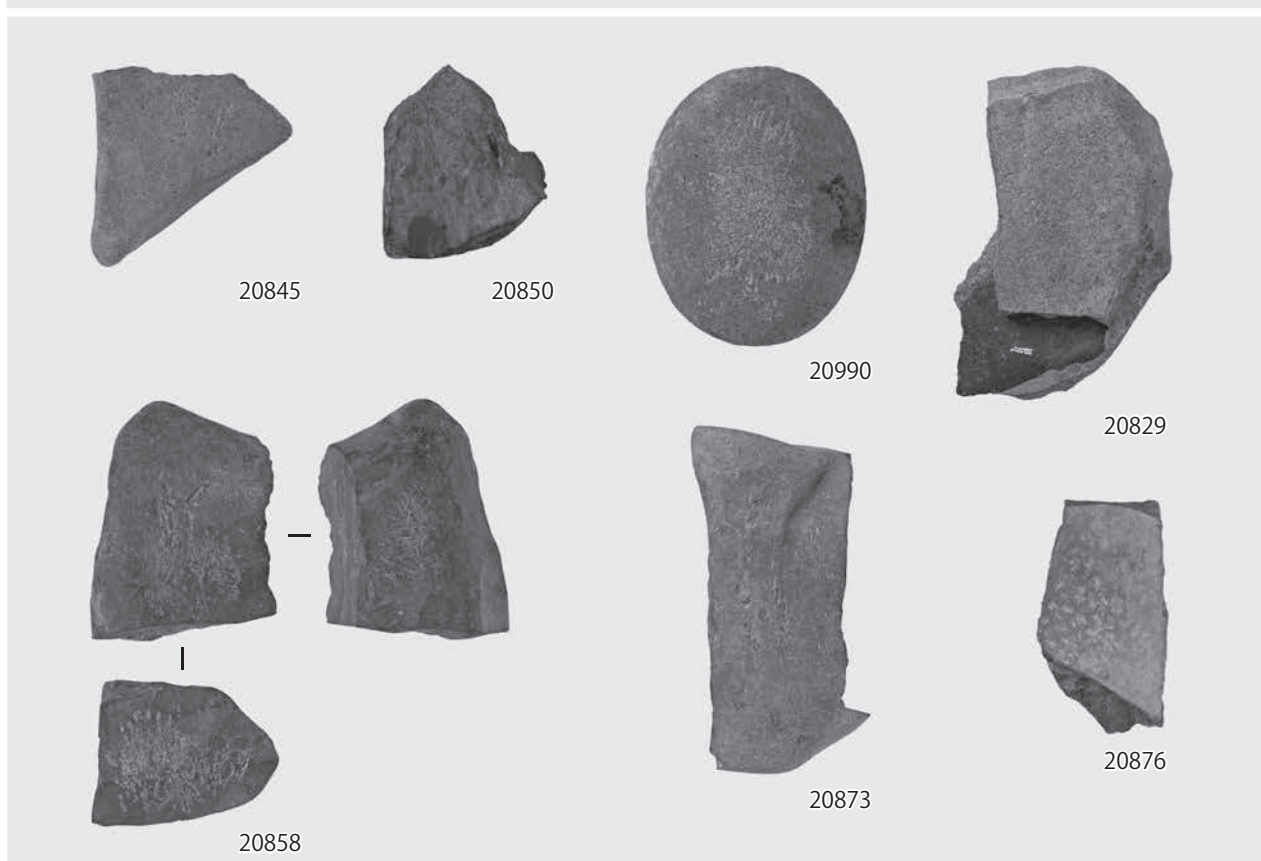

台石 (2) (S=1 : 6)

- SB8043 20977
- 20979
- SB3065 20864
- SB4040 20882
- SB5040 20903
- SB7020 20947
- SK7020 20942
- 20943
- SD6002 20923



20977



20979



20864



20882



20903



20947



20942



20943



20923

石皿 (1) (S=1 : 6)

- SB0015 21001
- SB4030 21002
- SB5001 21004
- SB7061 21007
- SB5003 21005
- SB8042 21010
- SB4039 21003
- SB8030 21009



21001



21002



21004



21007

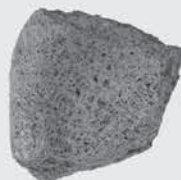

21005



21010

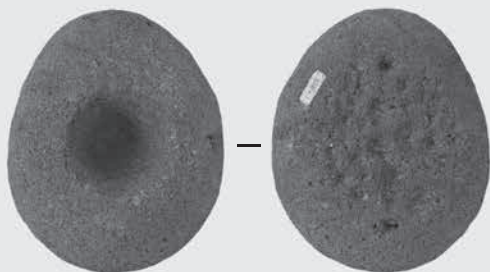

21003



21009

石皿 (2) (S=1 : 6)

SK6231 21006

SD7002 21012

SD8006 21011



石錘 (S=1 : 3)

SB8029 21939

SB0036 21969

SB7015 22229

22232

22234

22236



カマド材 (S=1 : 6)

支脚石

SB5007 22752

SB5017 22754

SB5054 22761

SB6006 22785

SB6024 22790

SB7044 22823

SB7046 22824

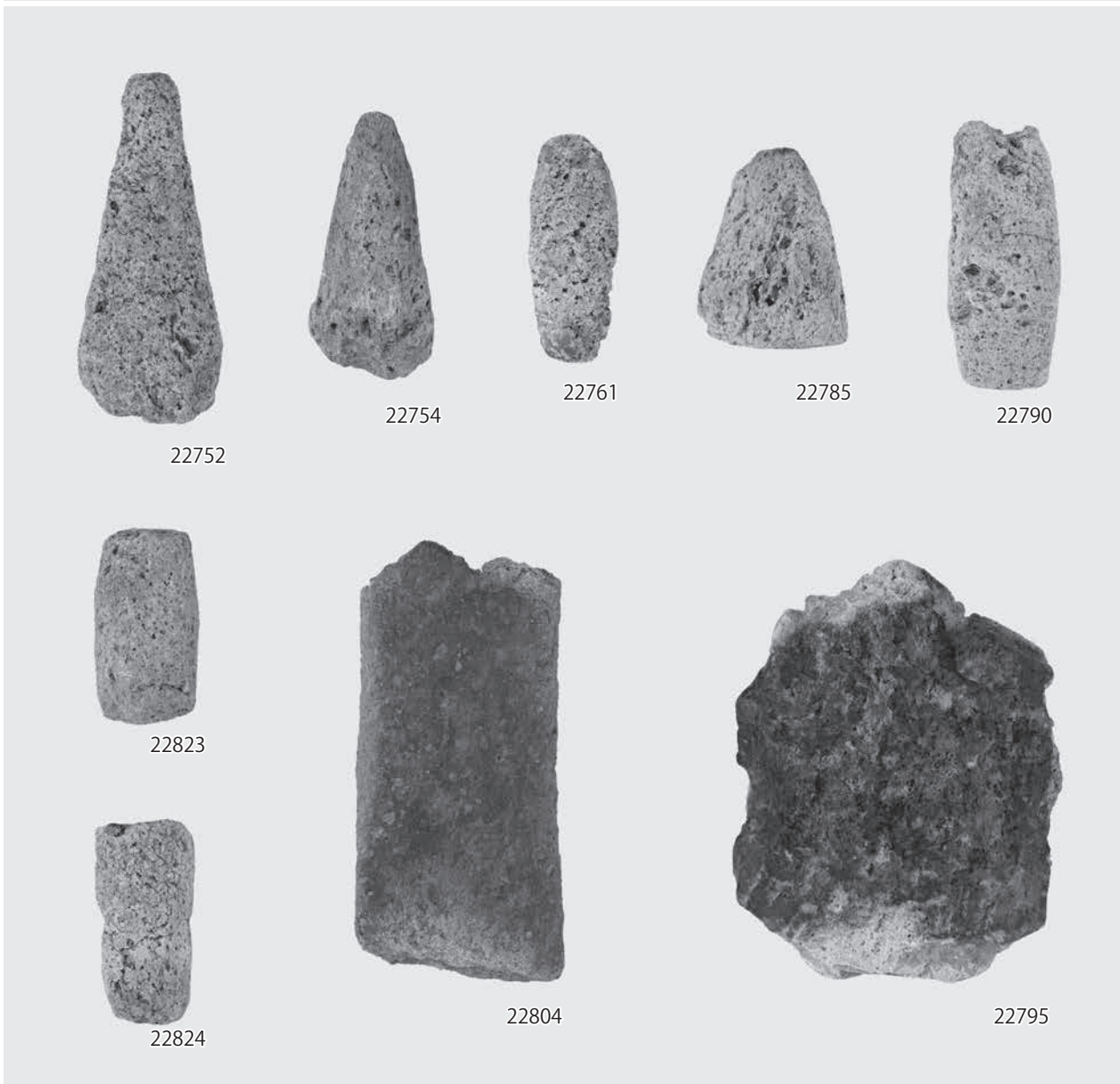

袖石

SB5017 22804

SB6046 22795



銅製品 (S=2:3)

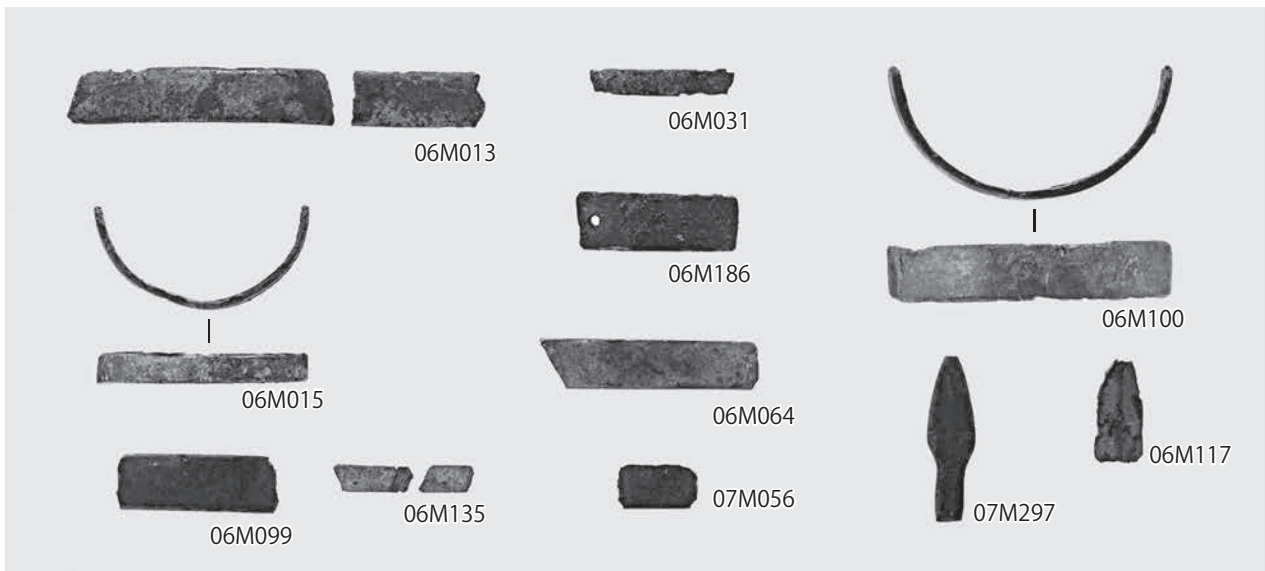

銅釧
SB0015 06M013
06M015
SB0151 06M099
SB0067 06M135
SB0027 06M031
06M186
SB0067 06M064
SB3049 07M056
SB0156 06M100

銅鏃
SB4016 07M297
SK0019 06M117

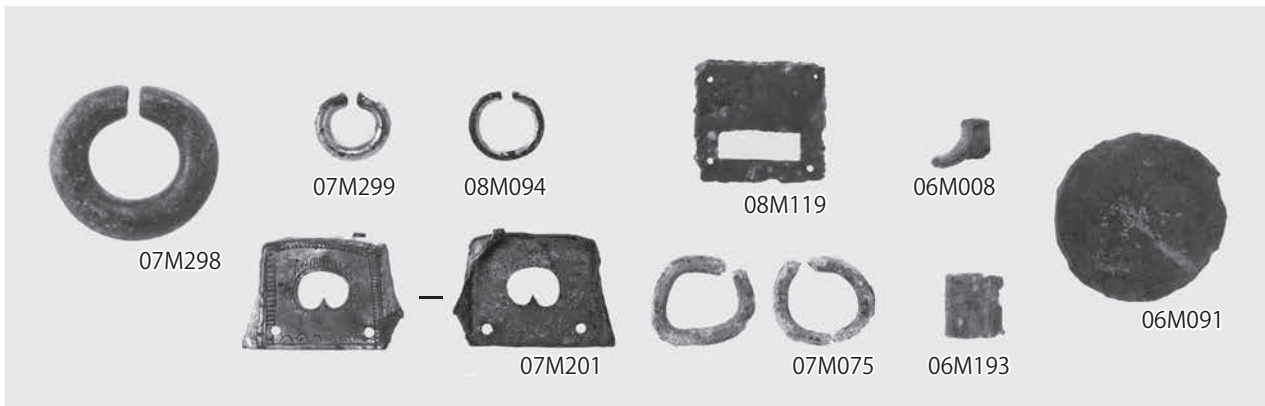

耳環
SB4026 07M298
SB4057 07M299
SB7039 08M094

腰帶飾具
SB7026 08M119
SB0010 06M008

帶先金具
4区検出面
07M201

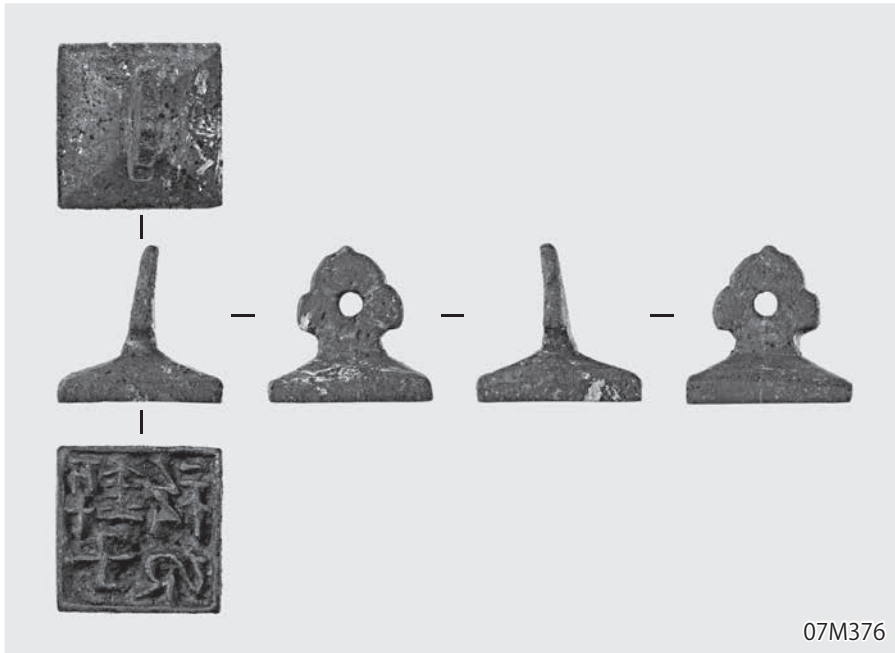

鎖
SB5022 07M075

管状銅製品
SB0131 06M193

円板状銅製品
SB0136 06M091

銅印
SB4001 07M376

銭貨
SB0006 06M132
06M133
SB0015 06M014
SB0131 06M140
SB3086 07M377 (鉄貨)
SB4039 07M300
SB7055 08M120
SK8210 07M305
SK8218 07M307

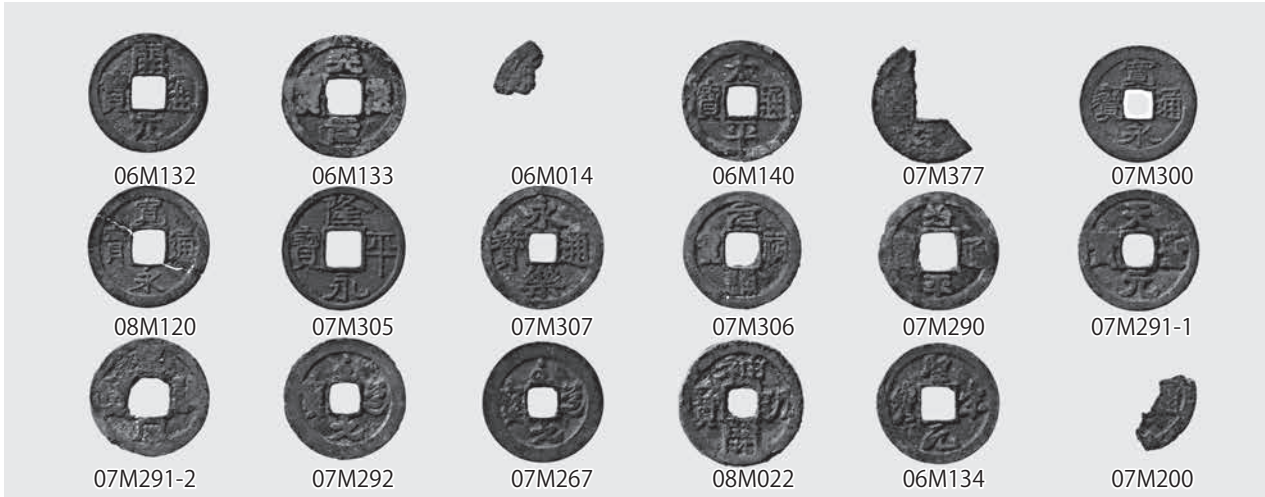

07M306
07M290
07M291-1
07M291-2
07M292
SD4002 07M267
SD8006 08M022
I区攪乱 06M134
III D09 07M200

鉄鏃 (1) (S=1 : 2)

- SB0014 06M012
- SB0015 06M020
- SB0024 06M030
- SB0041 06M137
- SB0067 06M063
- SB0078 06M071
- SB0121 06M086
- SB0121 06M103
- SB0159 06M102
- SB0137 06M094

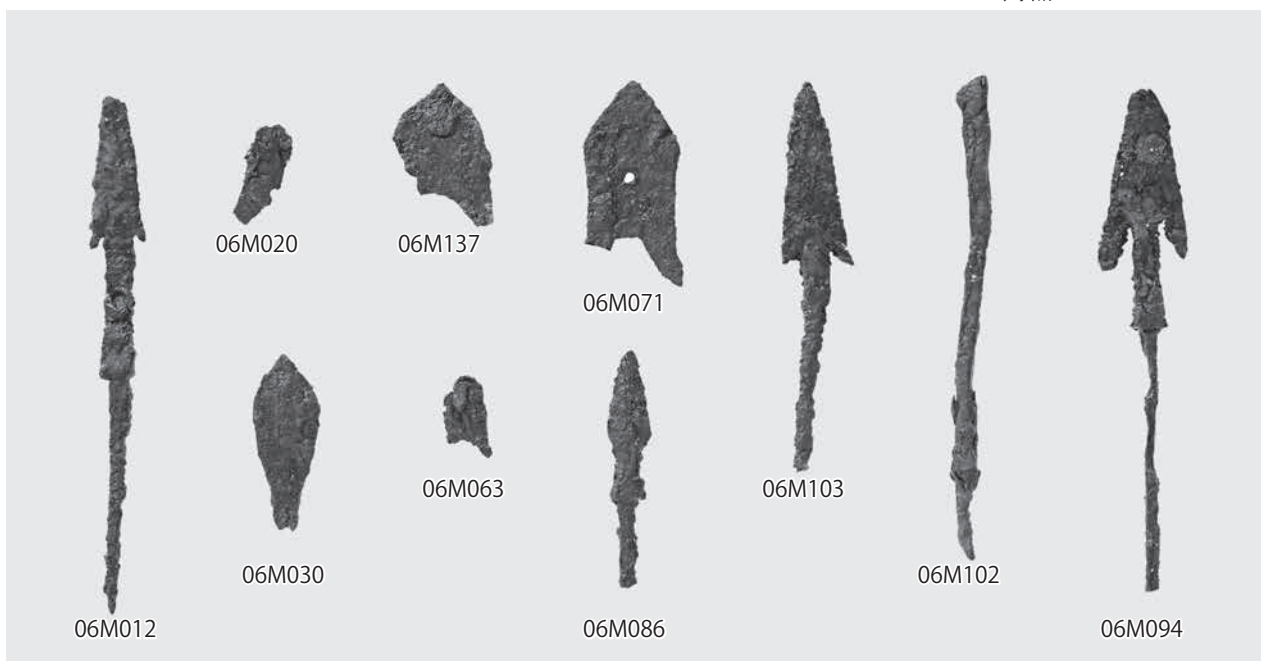

鉄鏃 (2) (S=1 : 2)

- SB0311 06M111
- SB3020 07M025
- SB3043 07M054
- SB3053 07M064
- SB3077 07M232
- SB3079 07M144
- SB3080 07M293-1
- 07M293-2

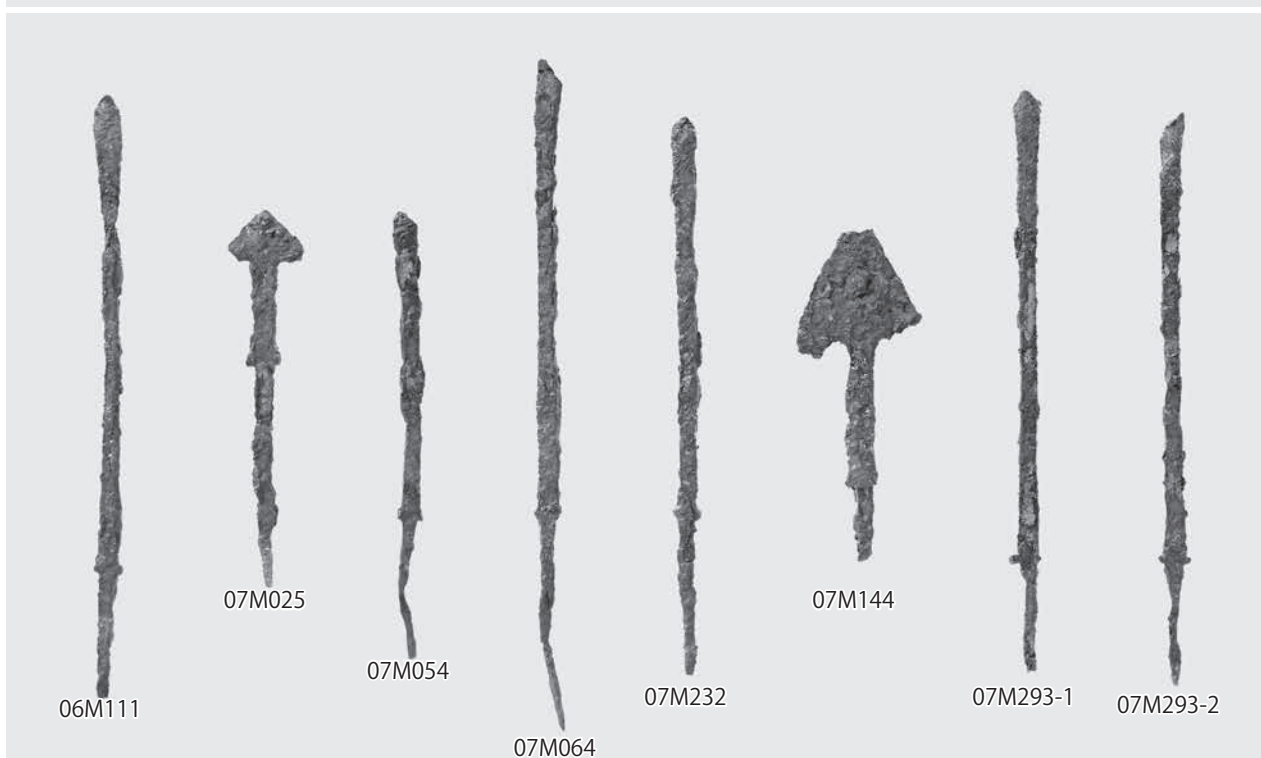

鉄鏃 (3) (S=1 : 2)

- SB3080 07M295
- SB3088 07M145
- SB4030 07M251
- SB4032 07M249
- SB4001 07M308
- SB4041 07M158
- SB5006 07M078
- SB6002 07M345
- SB6028 07M280
- SB6030 08M028
- SB6042 07M284

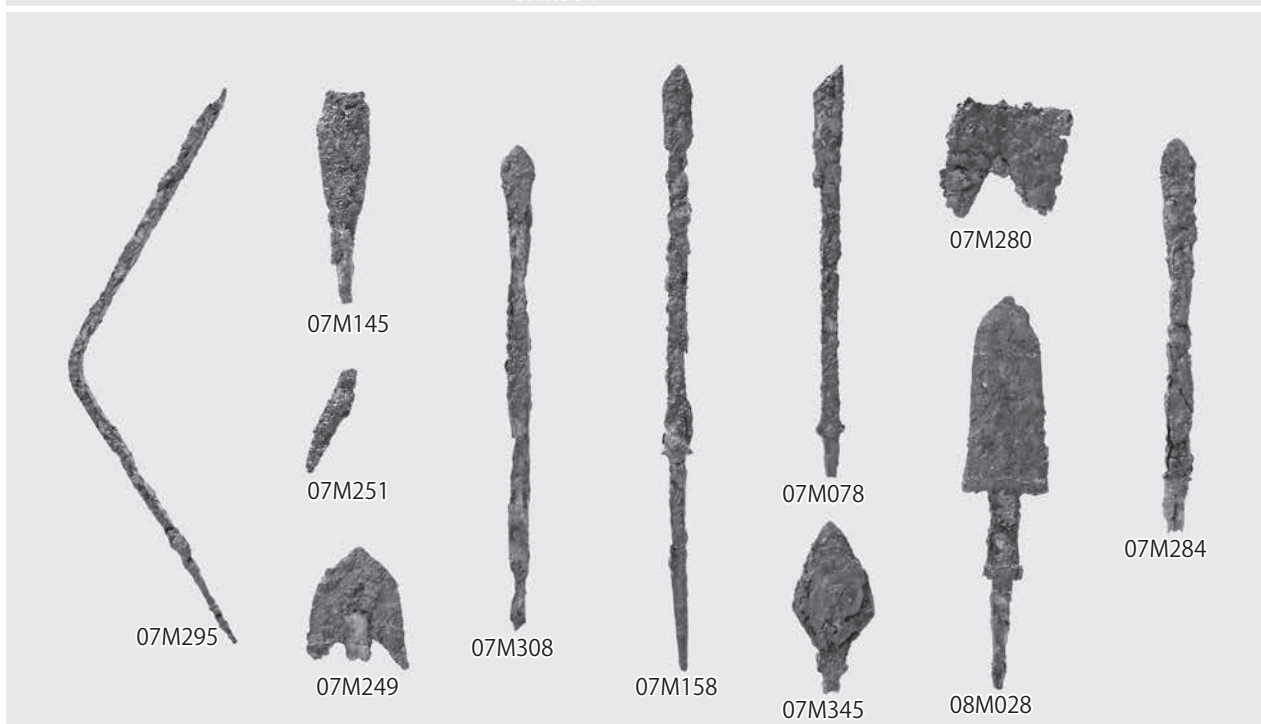

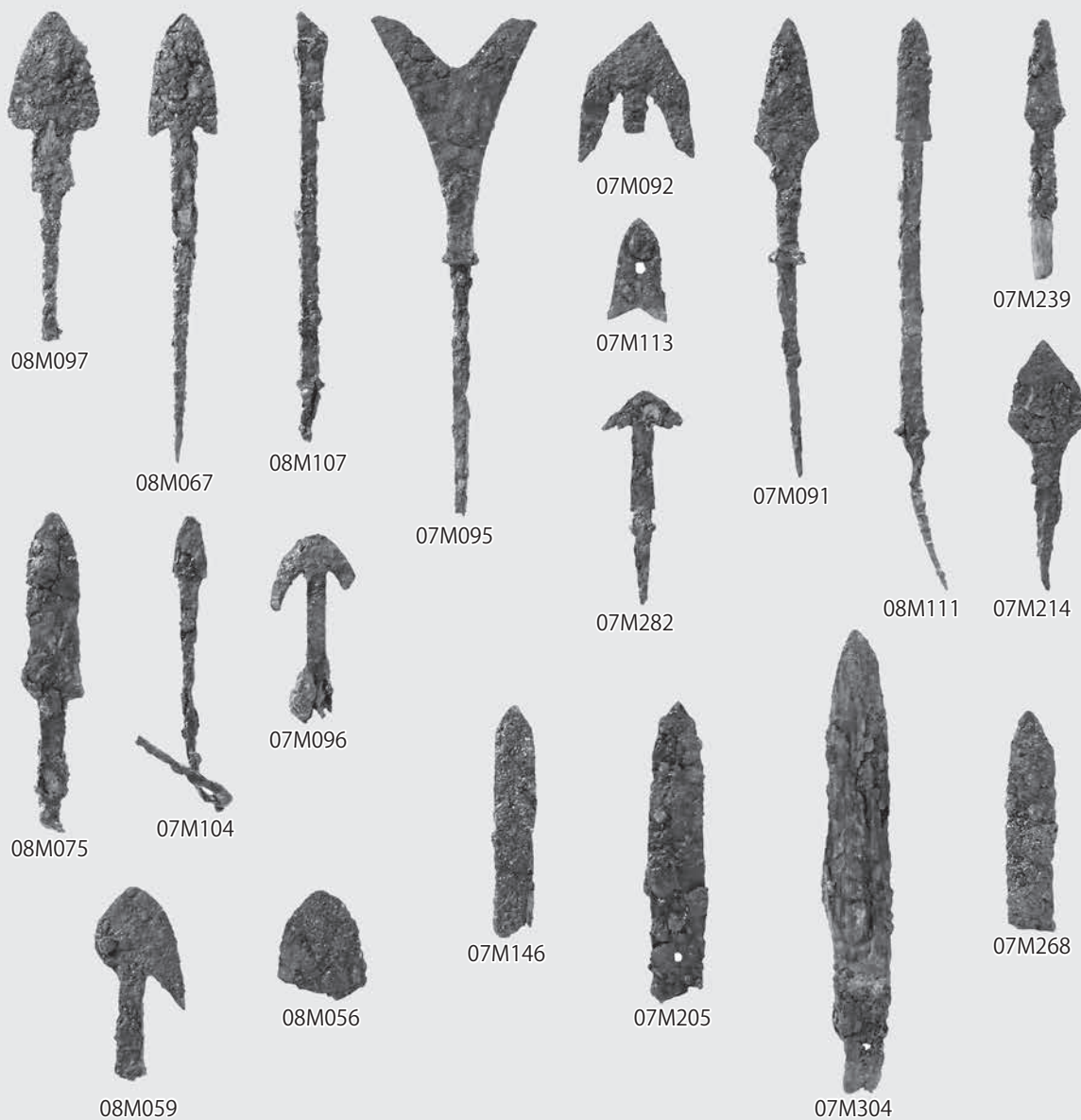

鉄鏃 (S=1:2)
 SB7036 08M097
 SB7046 08M067
 SB7072 08M107
 SB8004 07M095
 SB8011 07M092
 SB8043 07M113
 ST6028 07M282
 SB8015 07M091
 ST7012 (SK8007)
 08M111
 SK3279 07M239
 SK4005 07M214
 SK7293 08M075
 SD4002 07M104
 SD8006 07M096
 SK7322 08M059
 SD5003 08M056

鉄剣 (S=1:2)
 SB3071 07M146
 SB4003 07M205
 SM4002 07M304
 II X22 検出面
 07M268

剃刀 (S=1:2)
 SD3001 07M059

鉄釧 (S=1:2)
 SB4032 07M250

金具 (S=1:2)
 SB5035 07M195
 SD8006 08M014
 SB0097 06M076-1

鉄鐸 舌 (S=1:2)
 SB6021 07M170

鉄鐸 (S=1:2)
 SB6021 07M169
 SB6030 08M027

経軸端金具か?
 (S=1:2)
 SB0051 06M057

弓金具 (両頭金具)
 (S=1:2)
 SB6020 07M248

鈍尾 (S=1:2)
 SB7043 08M084
 SB6039 07M382

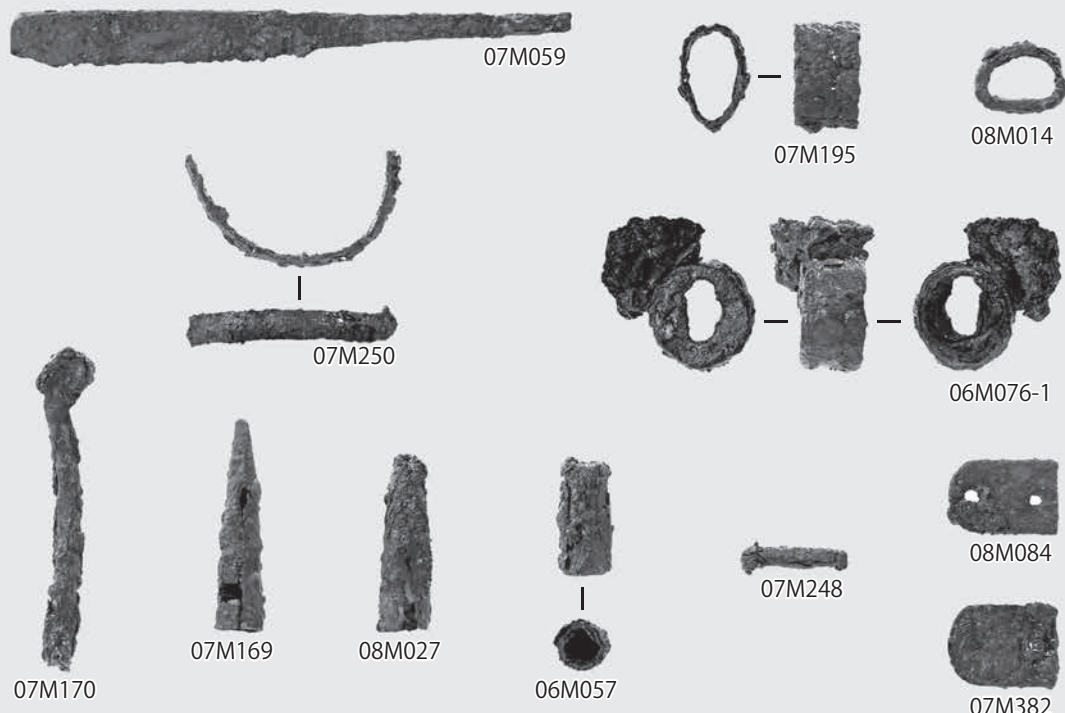

刀子・小刀 (S=1:2)

SB0022 06M042-1

SB0034 06M141

SB0047 06M050

SB0115 06M084

SB0125 06M088

SB0137 06M092

SB0301 06M105

06M108

06M107

SB3052 07M193

07M065

SB3055 07M116

07M220

SB3065 07M090

SB3056 07M224

SB4039 07M274

SB4012 07M296

SB4043 07M210

SB4045 07M255

SB5011 07M021

SB5012 07M029・030

SB6026 07M278

SB6048 07M246

SB7011 08M045

SB7029 08M127

SB7046 08M080

SB7070 08M106

3区検出面

07M060

SB8022 07M289

SD8006 08M035

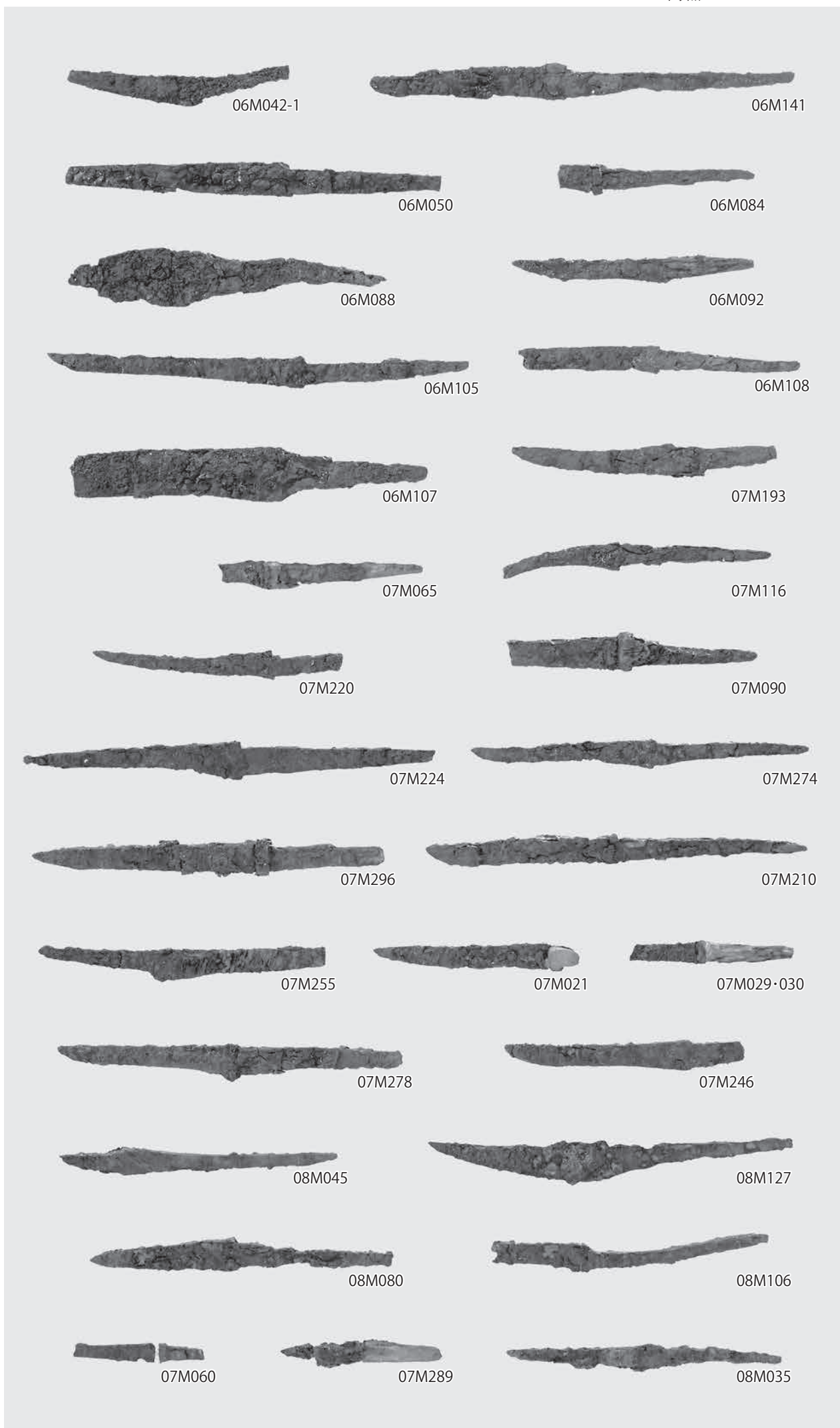

06M042-1

06M141

06M050

06M084

06M088

06M092

06M105

06M108

06M107

07M193

07M065

07M116

07M220

07M090

07M224

07M274

07M296

07M210

07M255

07M021

07M029-030

07M278

07M246

08M045

08M127

08M080

08M106

07M060

07M289

08M035

鉄製金具など

(S=1:2)

- SB3055 07M117
- SB5024 07M137
- SB0136 06M090
- SB5011 07M016
- SD4006 07M131
- SB7063 08M083
- SD4002 07M266
- SB0025 06M150
- SB0047 06M049
- SB7014 08M112
- SB4025 07M209
- SB4016・SD4007
- 07M110・139

馬具など (S=1:2)

- SB4037 07M159
- SM8001 07M166
- SB0050 06M055
- SB3020 07M019
- SB0150 07M156
- SB7042 08M091

鉄 (S=1:2)

- SB4039 07M256・257

針 (S=1:2)

- SD8004 07M341
- SB7041 08M072

鑷子 (S=1:2)

- SB4039 07M194
- SB5006 07M050
- 07M051
- SB7001 08M051
- SB7013 08M041
- SB7017 08M126
- SD8006 08M020

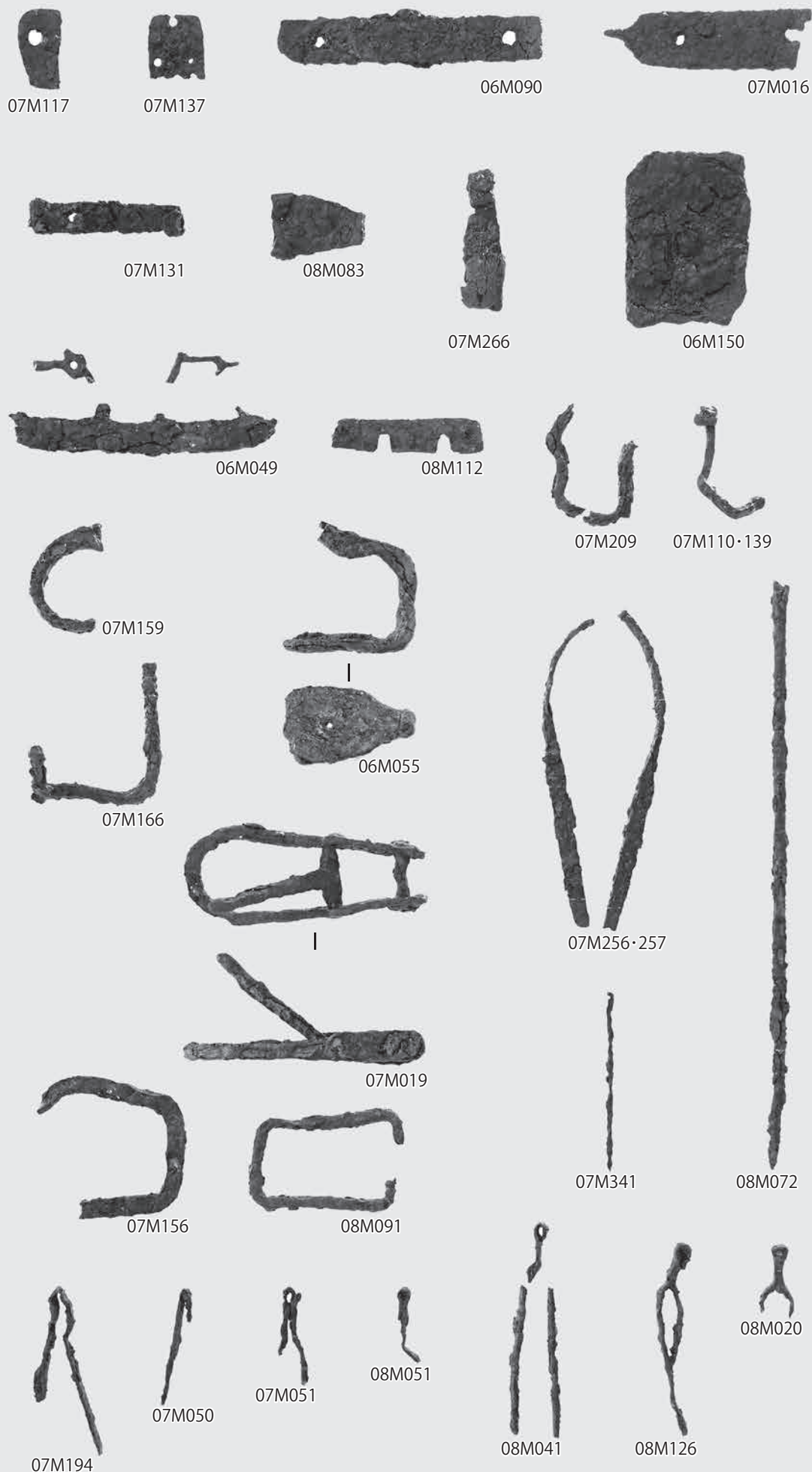

紡錘車 (S=1 : 2)

SB3079 07M141

07M142

SB4064 07M157

SB4039 07M301

SB8011 07M119

焼印 (S=1 : 2)

SB4025 07M218



07M141



07M142



07M157



07M119



07M301

槍鉋 (S=1 : 2)

SB0020 06M025

鑿 (S=1 : 2)

SM4006 07M198

楔 (S=1 : 2)

SB4027 07M261

鋸 (S=1 : 2)

SB0097 06M076-2

鉄鉗 (S=1 : 2)

SB7022 08M064



06M025



07M198



07M261



06M076-2



07M218



08M064

鉄製工具など

(S=1:2)

- SB0015 06M016
- 06M018
- SB0011 06M009-2
- SB0106 06M138
- SB4004 07M207
- SD8006 08M019
- 1区 06M129

鉄斧 (S=1:2)

- SB4045 07M196
- SB5035 07M072
- SB7035 08M128
- ST5002 07M042
- SD0004 06M183

斧引具 (S=1:2)

- SB0022 06M041
- SB4015 07M129
- SB6030 08M030
- SB5008 07M040
- SB6059 07M285

鎌 (1) (S=1:2)

- SB0065 06M060
- SB0078 06M159
- SB5006 07M047
- SB0079 06M073

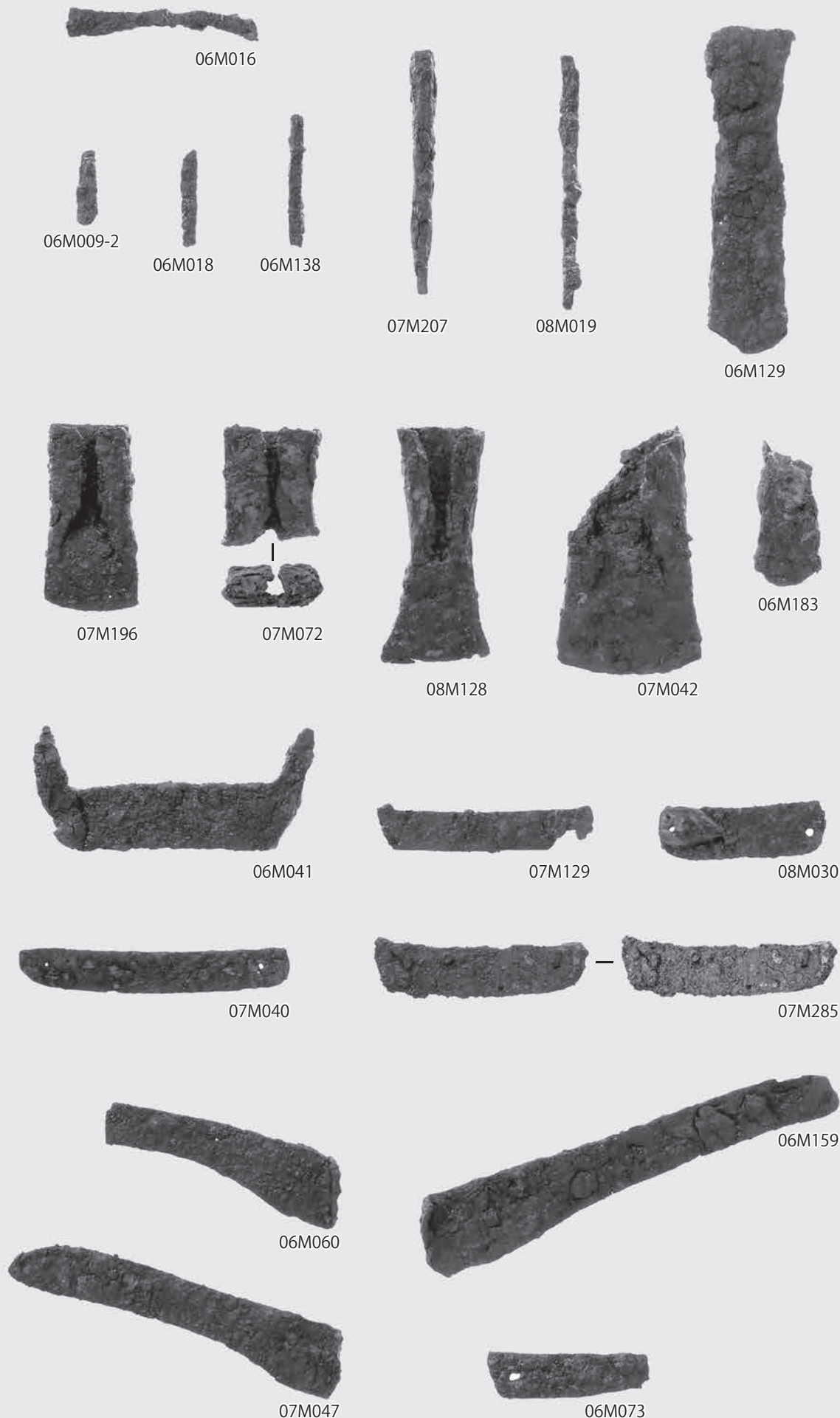

鎌 (2) (S=1:2)

- SB3077 07M233
- SB5013 07M009
- SB5027 07M046
- SB7036 08M065
- SB8006 07M087
- SK3060 07M018
- SK8149 07M133
- SD3001 07M242
- SD8003 07M324

鋏・鋤先 (S = 1:2)

- SB0050 06M056
- 06M054

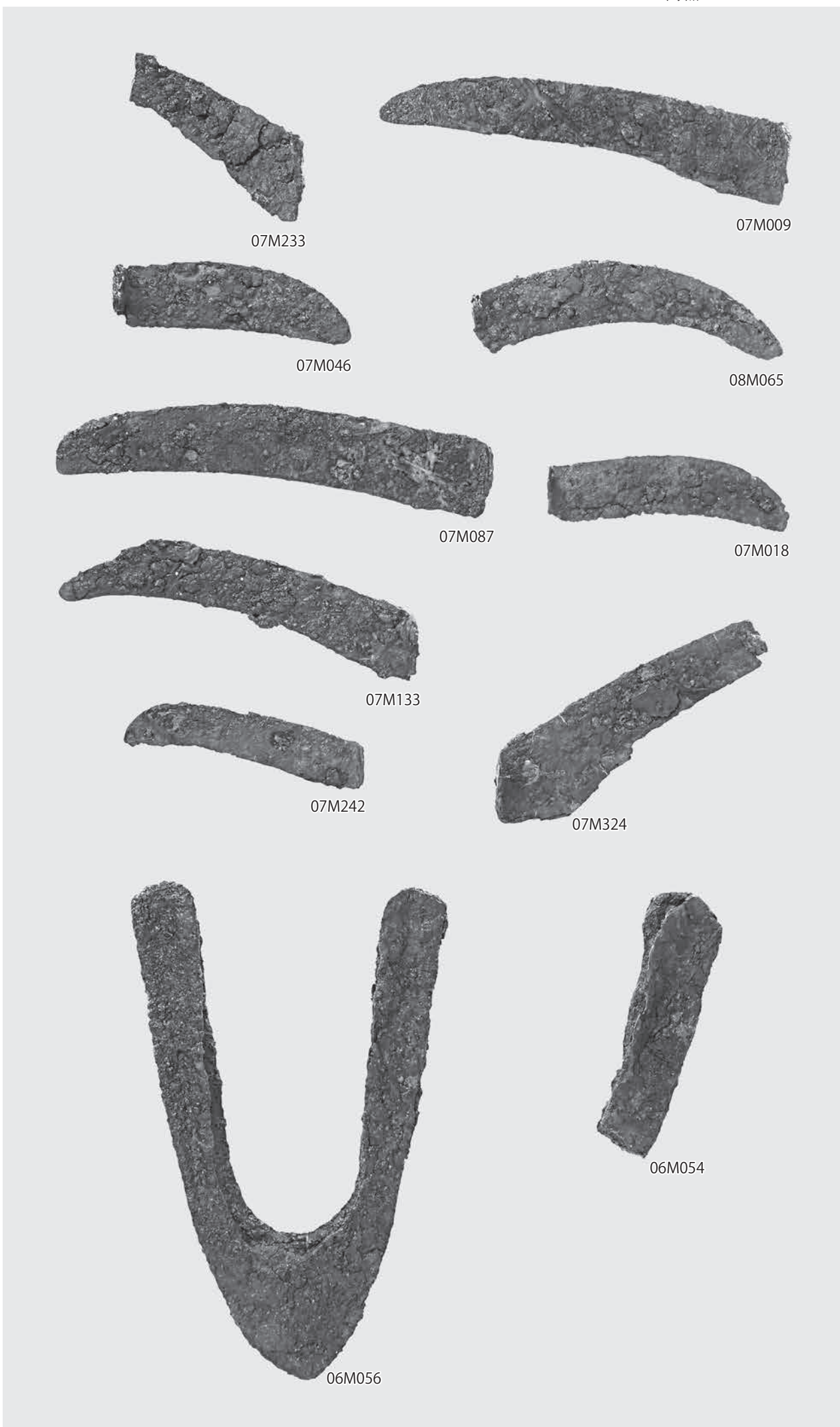

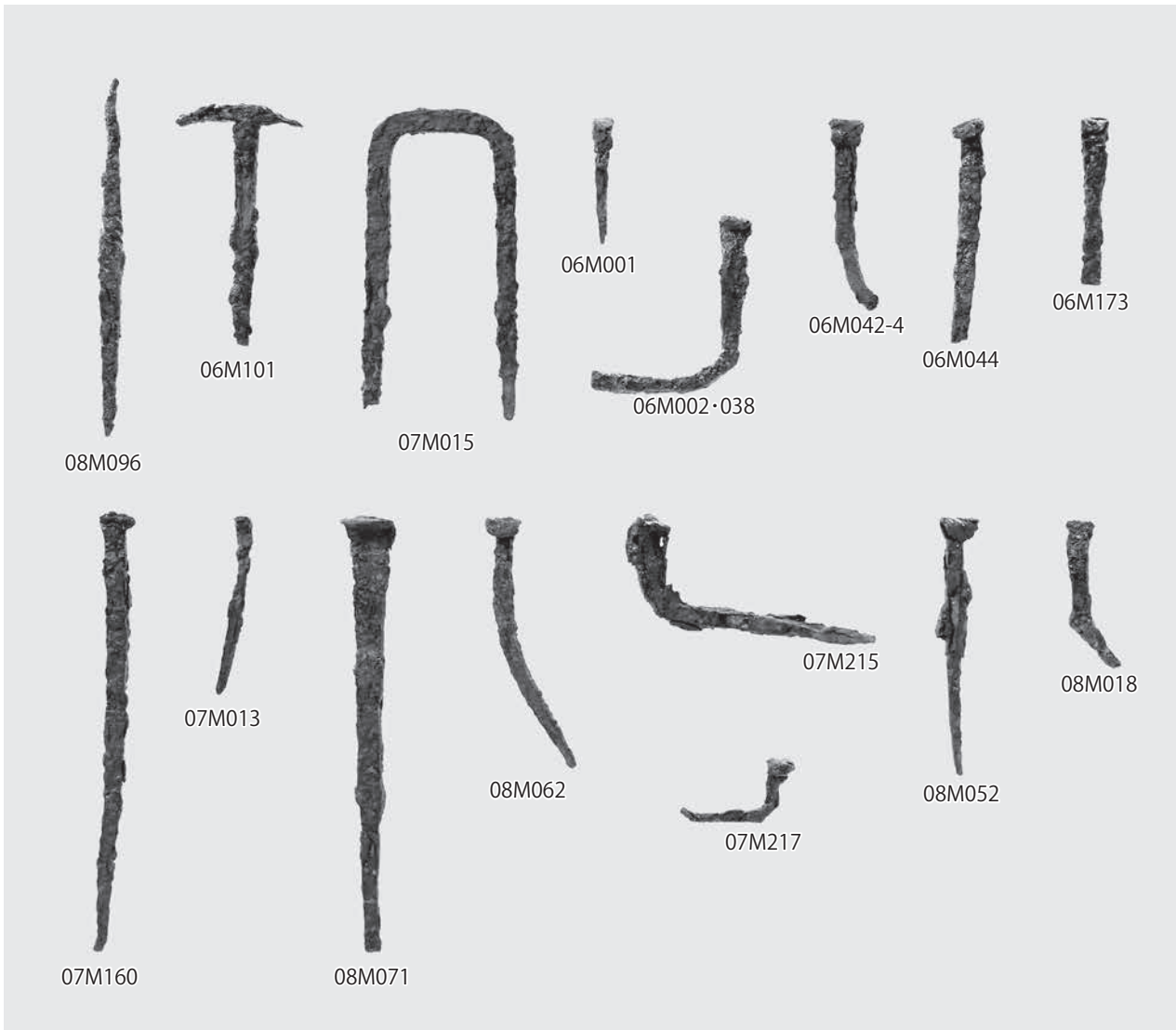

棒状品 (S=1:2)
SB7036 08M096

T字形鉄製品
(S=1:2)
SB0159 06M101

鋸 (S=1:2)
SB5007 07M015

釘 (S=1:2)
SB0001 06M001
SB0006-0022

06M002-038
SB0022 06M042-4
SB0034 06M044
SB0131 06M173
SB4037 07M160
SB5017 07M013
SB7045 08M071
08M062
SK4051 07M215
07M217
SK7023 08M052
SD8006 08M018

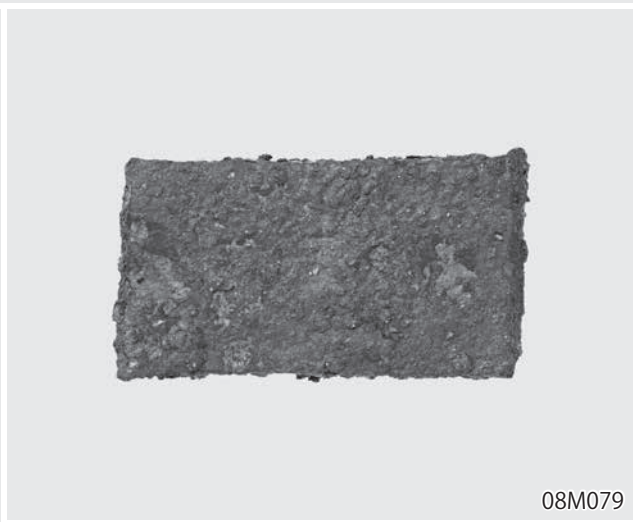
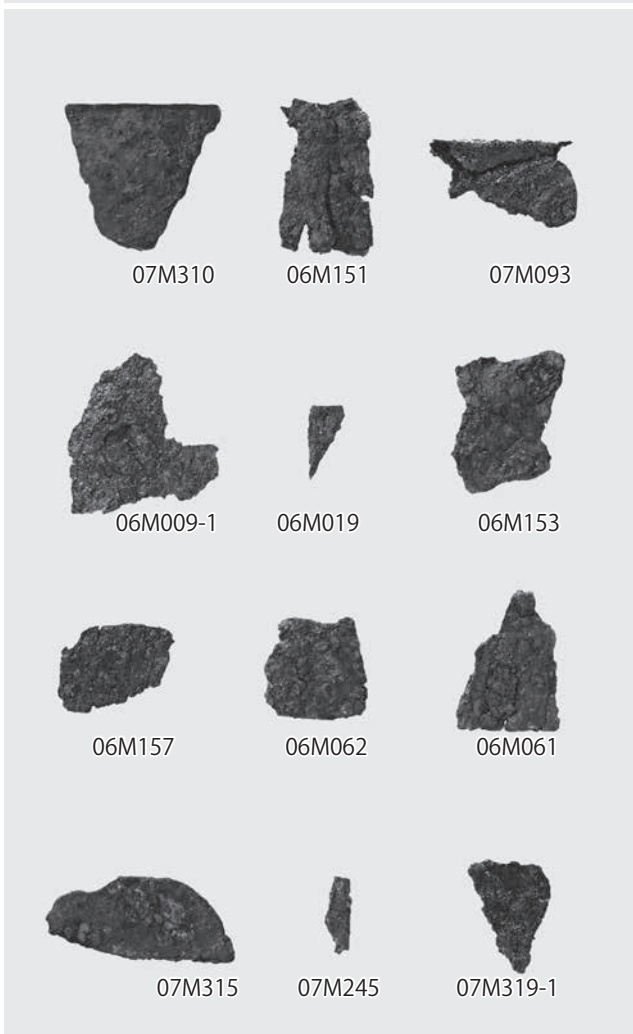

鉄製容器 (S=1:2)
SB5026 07M310

集合鉄片 (S=1:2)
SB0025 06M151
SB8022 07M093

鉄片 (S=1:2)
SB0011 06M009-1
SB0015 06M019
SB0036 06M153
SB0049 06M157
SB0067 06M062
06M061
SB3055 07M315
SB4002 07M245
SB8004 07M319-1



長方形板状鉄製品
(S=1:2)
SB7029 08M079

韃羽口 (S=1 : 3)

- SB3047 07M386
- SB4037 07M162
- SB5006 07M529
- SB8015 08M187
- SK3007 07M392

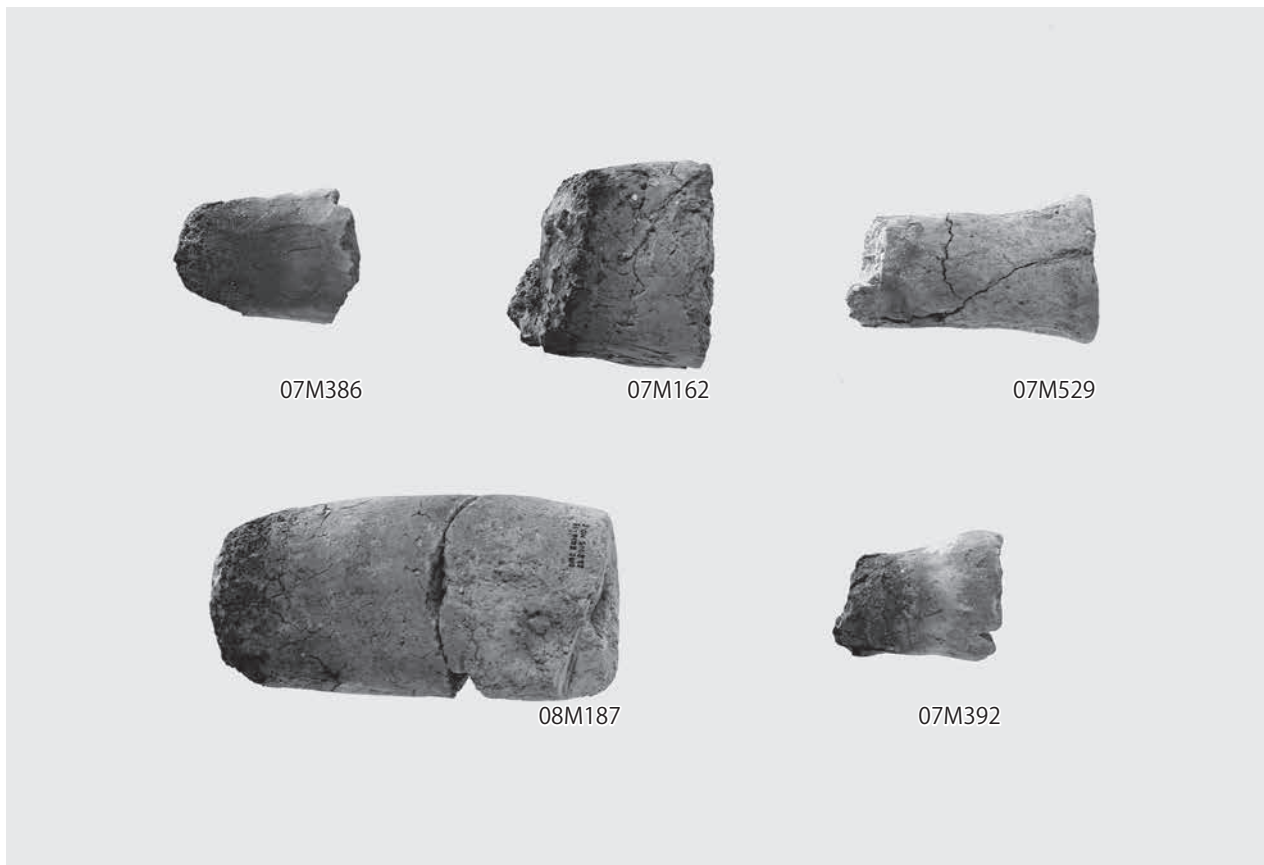

鍛造剥片 (S=2 : 3)

- SB4037 07M421
- 07M422
- 07M528

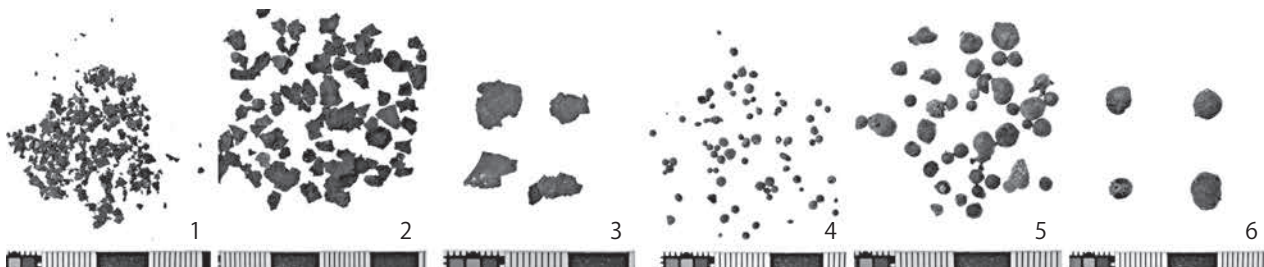

粒状滓 (S=2 : 3)

- SB4037 07M423
- 07M424
- 07M425

SB4037 鍛造剥片
 1 07M421 : 2mm 以下
 2 07M422 : 2 ~ 4mm
 3 07M528 : 4 ~ 7mm

SB4037 粒状滓
 4 07M423 : 2mm 以下
 5 07M424 : 2 ~ 4mm
 6 07M425 : 4 ~ 7mm

鉄滓 (S=1 : 3)

- SB0047 06M048
- SB0091 06M162
- SB3046 07M378
- SB4037 07M186-1
- 07M191
- SB4027 07M270-1
- SB5010 07M302

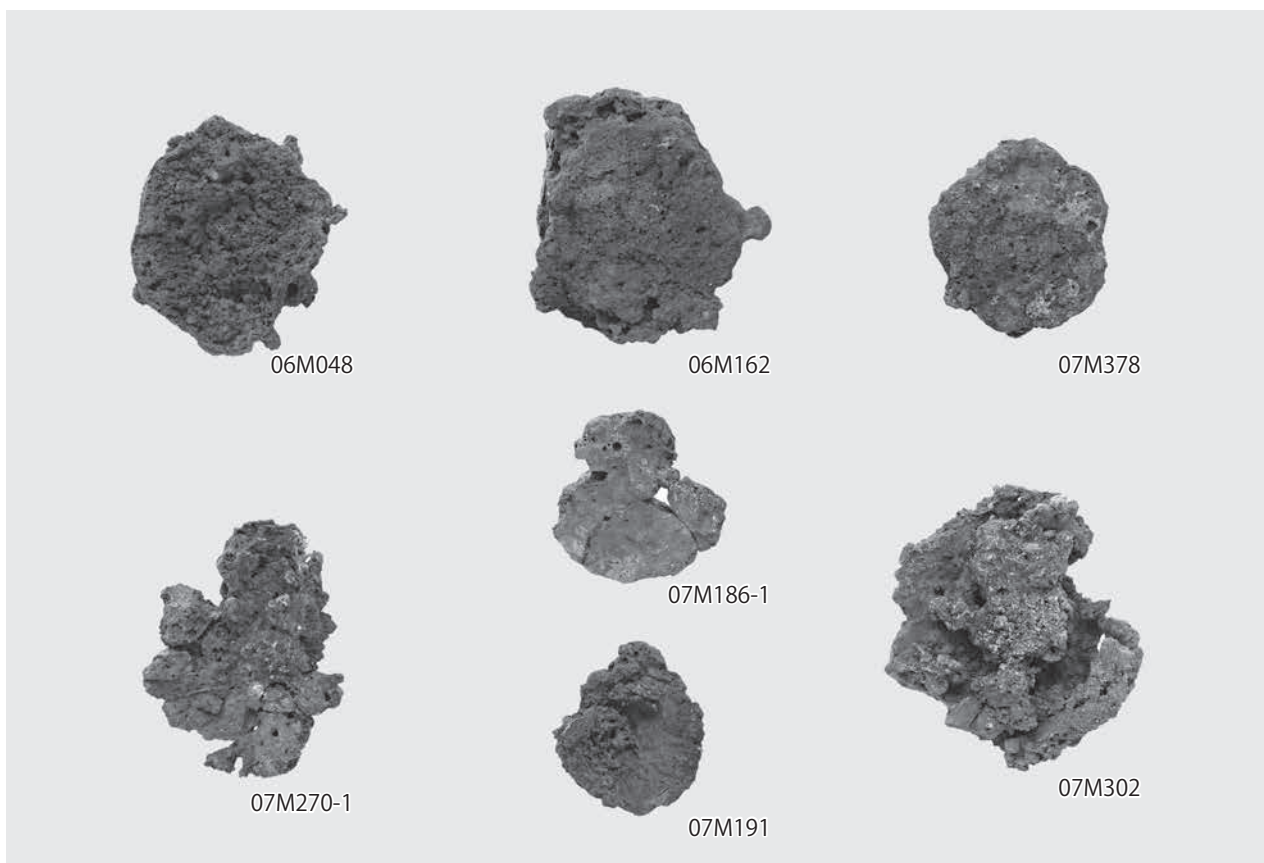

PL 300 陶磁器類・木製品

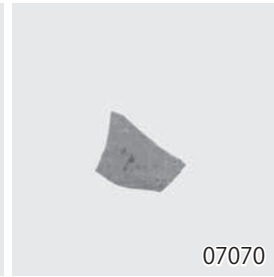
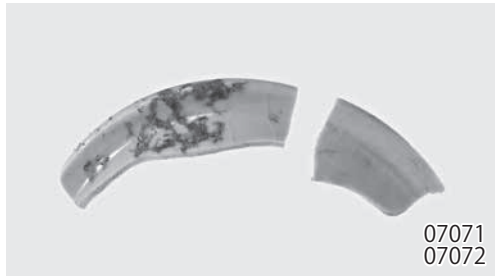

陶磁器類 (S=1 : 3)

SB0006 01742

SB0036 07071

07072

07070

SB0099 02346

SK0005 07074

07420

SK0031 07054

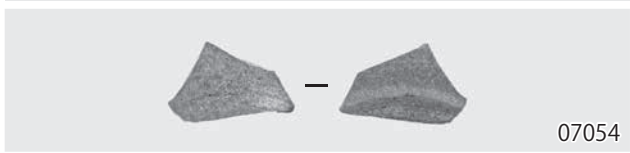
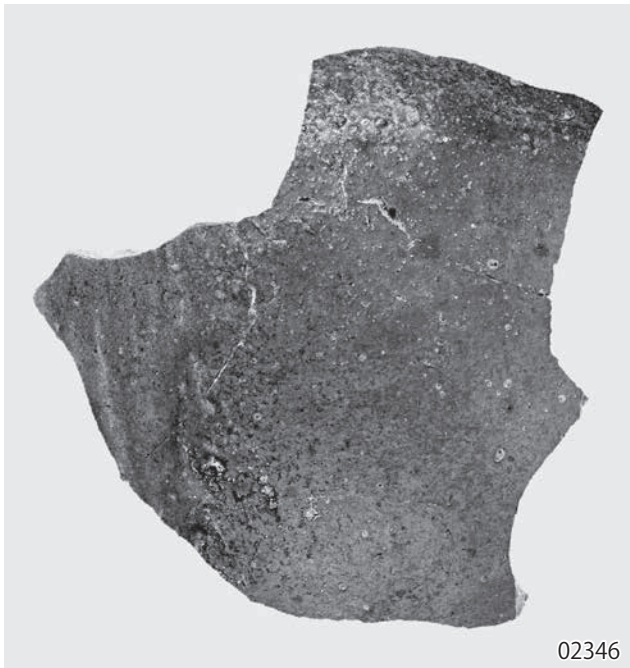

木製品 (S=1 : 3)

SK0005 1

2



SB0036 06B120-3

06B121

06B85-1-2

06B120-1-4

06B120-1-2

06B120-1-1

06B120-1-3

06B120-1-5

06B85-1-1

06B85-1-3

06B81-1

(S=2 : 3)

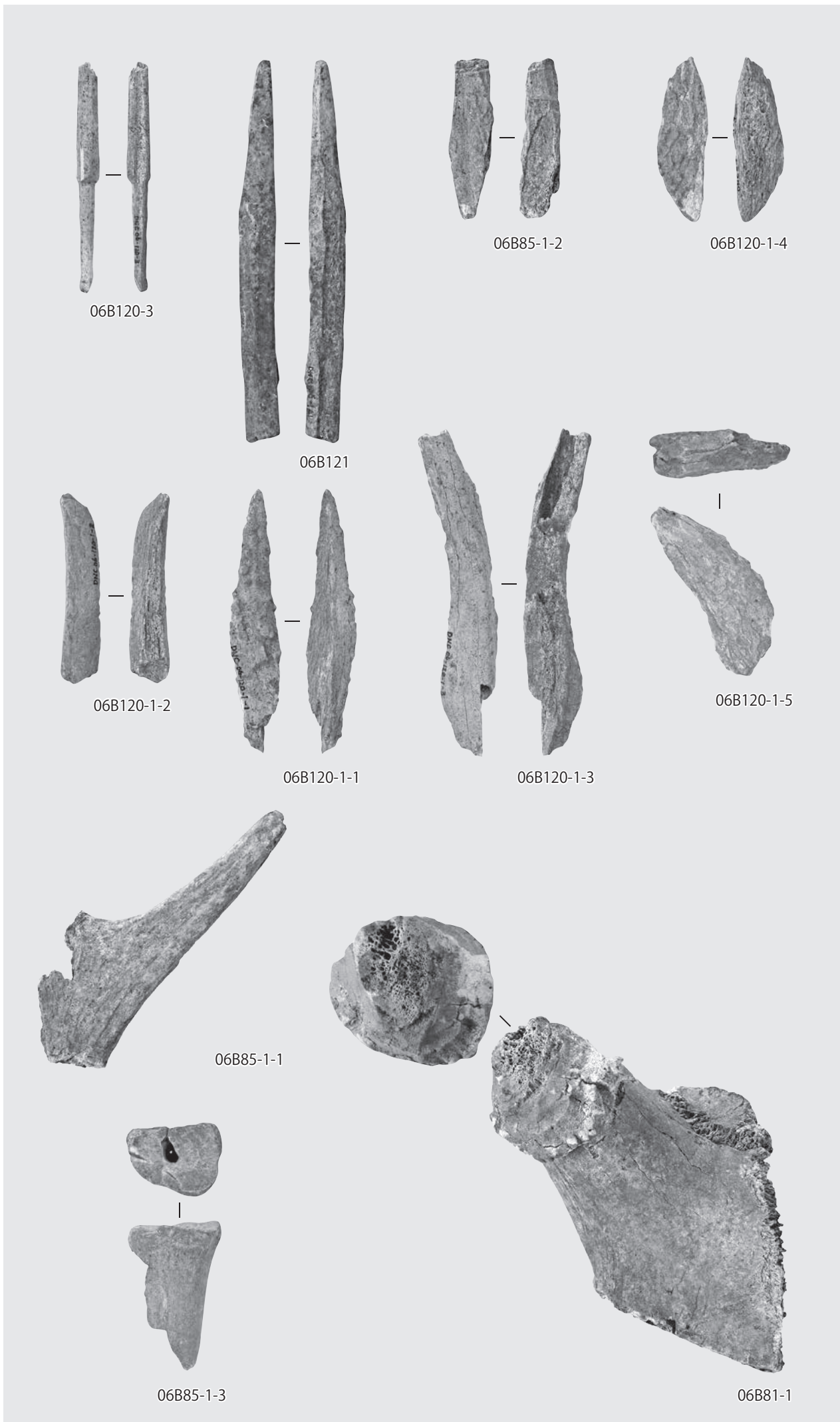

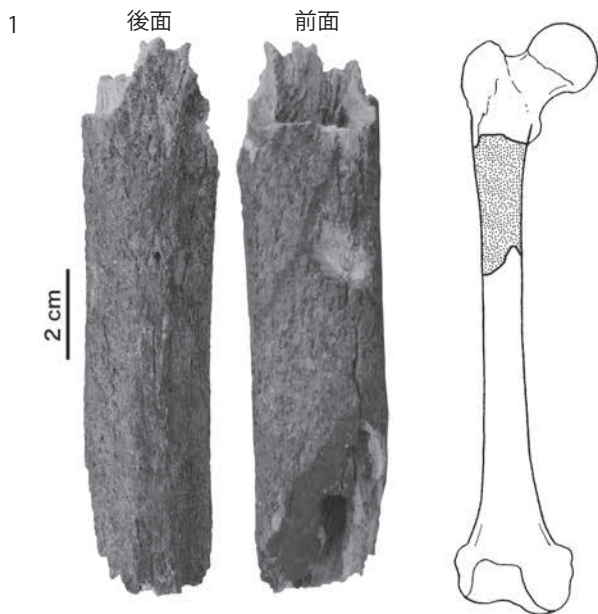

- 1 SB7035 08B055
ヒト大腿骨片
- 2 SK4051 07B356
ヒト歯
- 3 SK8204 07B242
ヒト歯
- 4 SM4011 07B324
ヒト全歯列

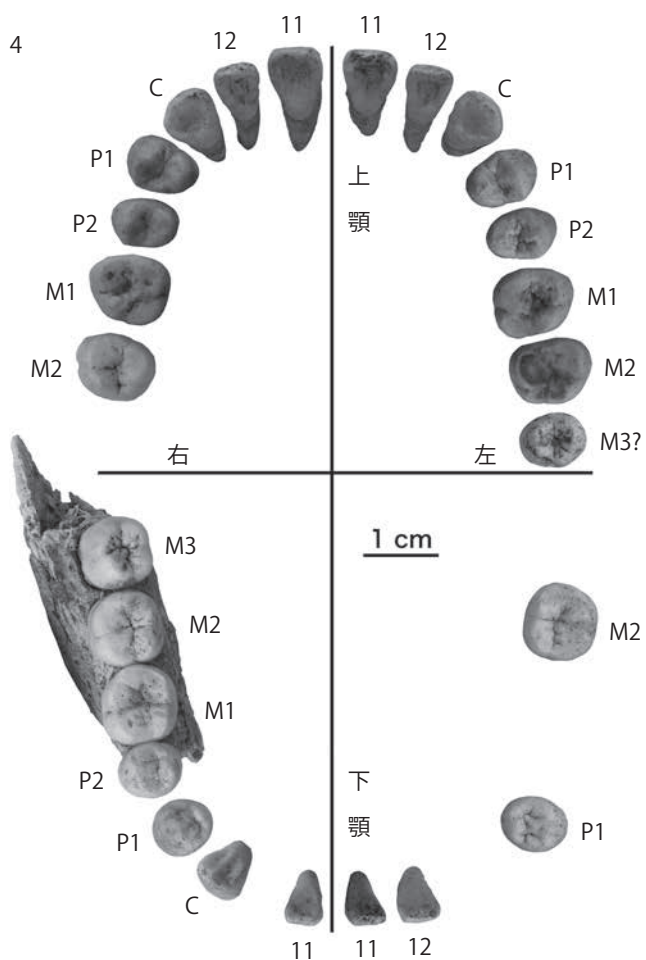
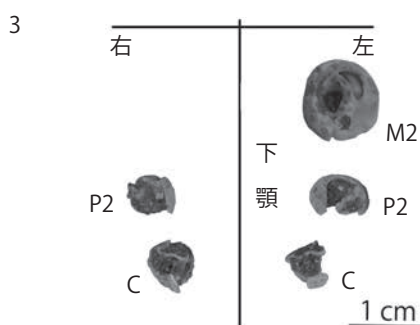
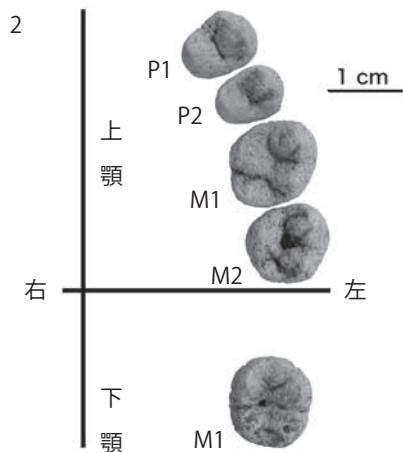

写真解説

写真 1：SB7035 出土の大腿骨片。
右図のシャドウ部分が出土した部位である。
(PL303～310の写真も同様)

写真 2：SK4051 から出土した歯。
歯の咬合面中央に齶蝕と思われる穴がある。
若い個体である。

写真 3：SK8204 から出土した歯。
保存状態が悪く、破損している。
どの歯も咬耗が進んでいる。

写真 4：SM4011 出土の歯。
最も多くの歯が出土した遺構である。
下顎の右の臼歯は下顎骨に植立して出土している。
シャベル型の上顎中切歯である。
咬耗は軽微である。

土坑出土のウマ (1)

1 SK0004
06B172-1・3
左・右上顎白歯
P2 - M3 咬合面

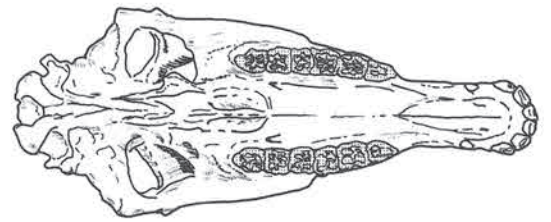

2 SK0004
06B172-1・3
左・右下顎白歯
P2 - M3 咬合面



5cm

3 SK5002 07B038
左上腕骨 前面
矢印は咬痕

4 SK7020 08B040
左・右下顎白歯
外側面
第1および第2大
臼歯に異常摩耗が
見られる



5cm

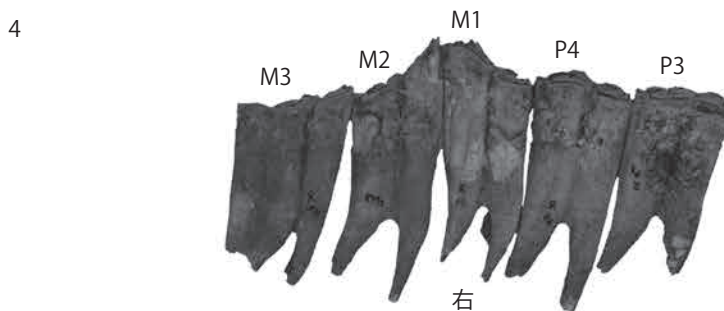
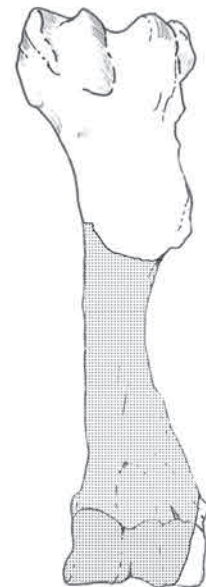
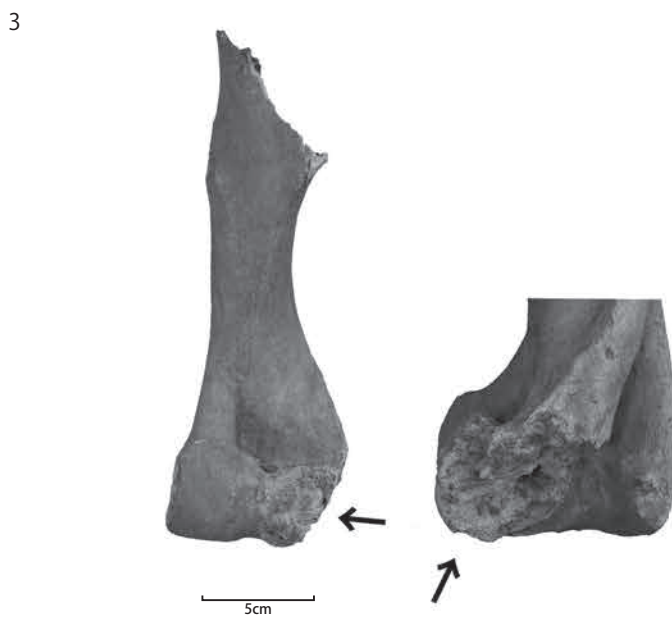
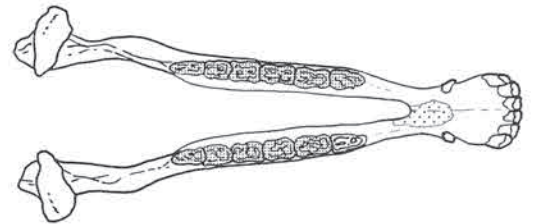

5cm

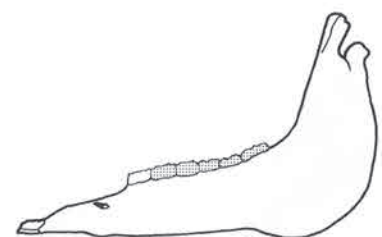
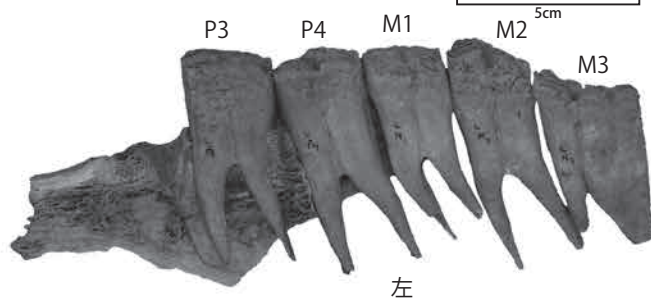
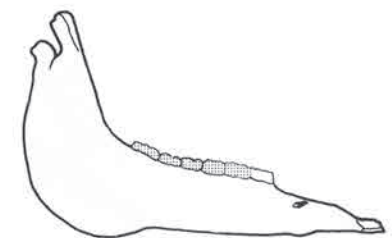

1

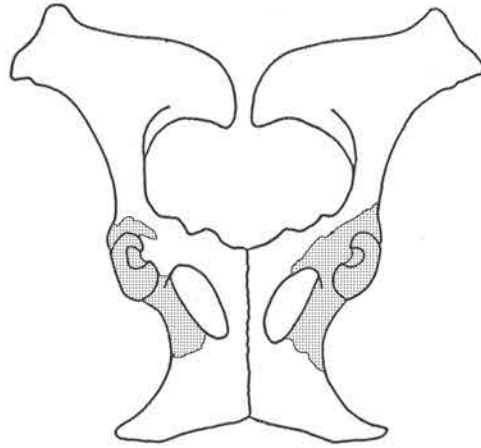
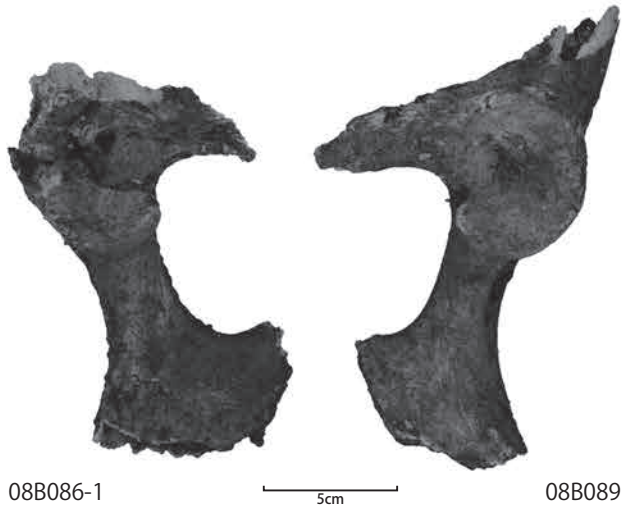

- 1 SK7719 08B086-1 (左)
- 08B089 (右)
- 左右寛骨 前面

2



5cm

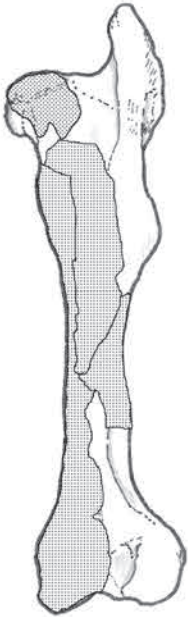

3



5cm

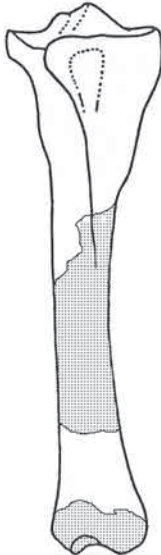

4



5cm

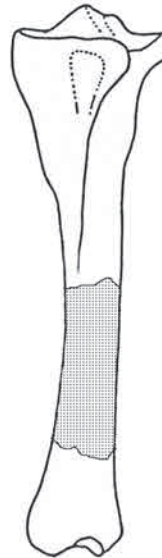

- 2 SK7719 08B092-1
- 右大腿骨 後面

- 3 SK7719 08B093-1
- 右脛骨 前面

- 4 SK7719 08B079-1
- 左脛骨 前面

- 5 SK7719 08B084
- 右中手骨 前面

- 6 SK7719 08B094-1
- 右踵骨 内側面

- 7 SK7719 08B094-1
- 左踵骨 内側面

- 8 SK7719 08B094-1
- 右距骨 上面

5



5cm

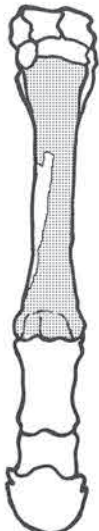

6



5cm



7



5cm



8



土坑出土のウシ (1)

- 1 SK8149 07B365-13 1
右下顎骨 外側面
- 2 SK8149 07B365-13
左下顎骨 外側面
- 3 SK8149 07B365
左・右上顎臼歯
上面
- 4 SK8149 07B365-14
左上腕骨 後面
- 5 SK8149 07B221
右上腕骨 前面
- 6 SK8210 07B352-1
左寛骨 腹側面

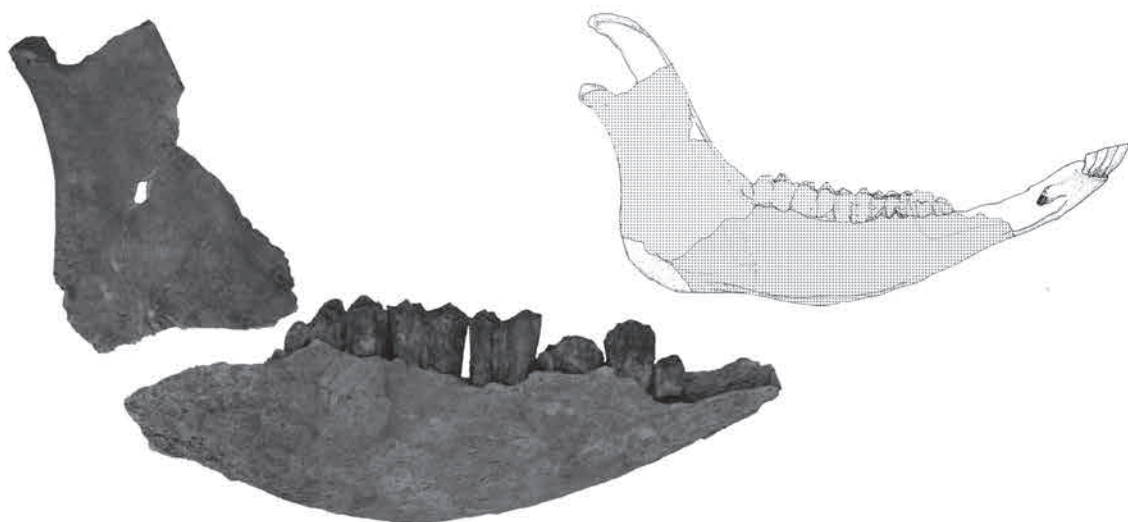

2

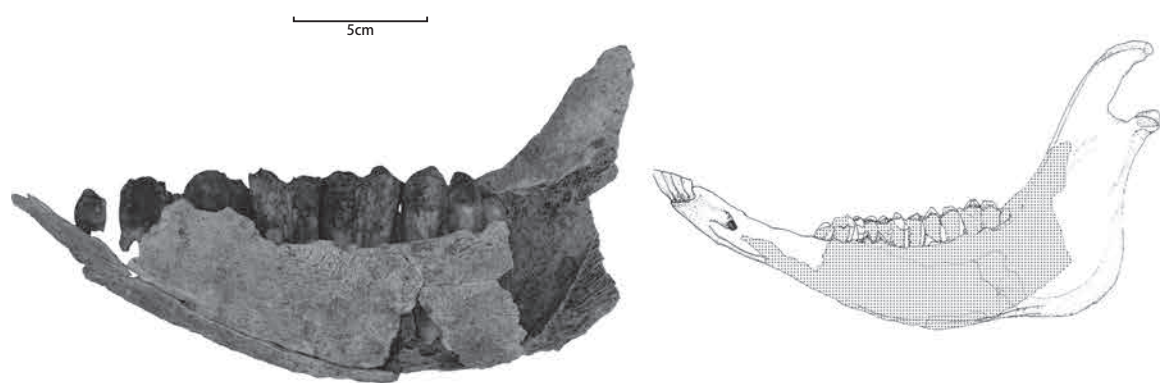

3

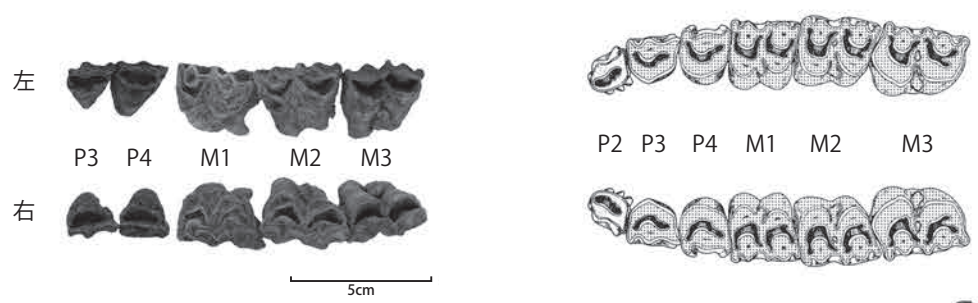

4

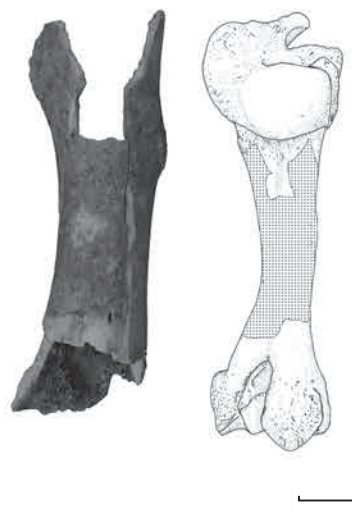

5

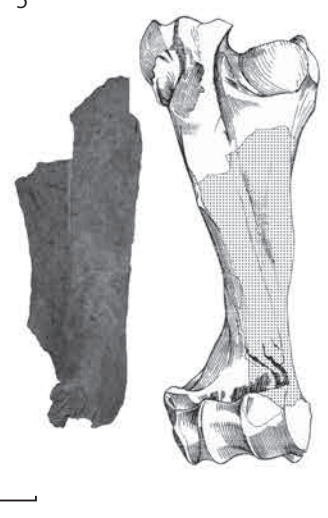

6



- 1 SK5002 07B037-1
右大腿骨 前面
- 2 SK8149 07B346
左大腿骨 前面
- 3 SK8149 07B346
左脛骨 前面
- 4 SK4168 07B330
右中足骨 前面
- 5 SK7021 08B051
右上腕骨 後面
- 6 SK7021 08B052
右橈骨 前面

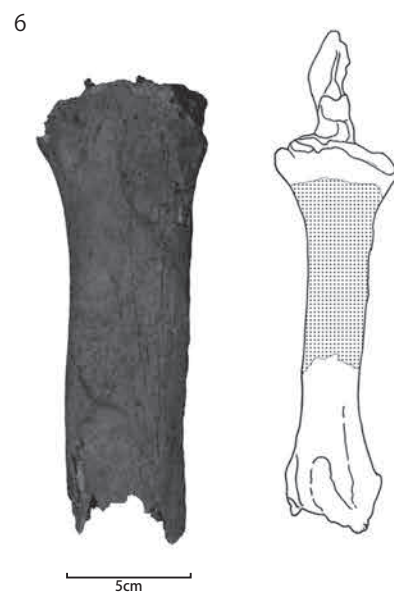
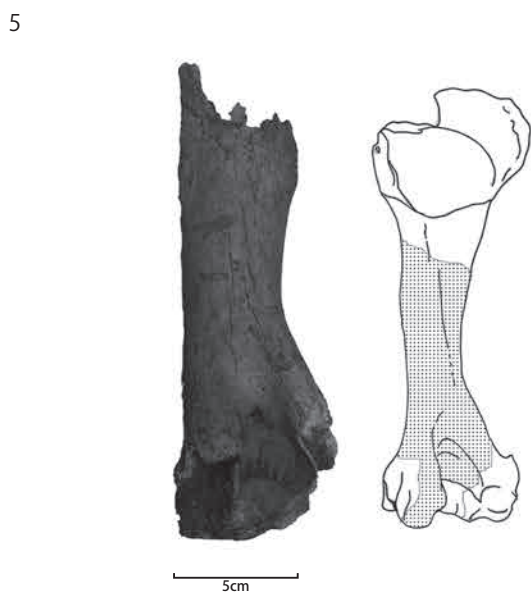
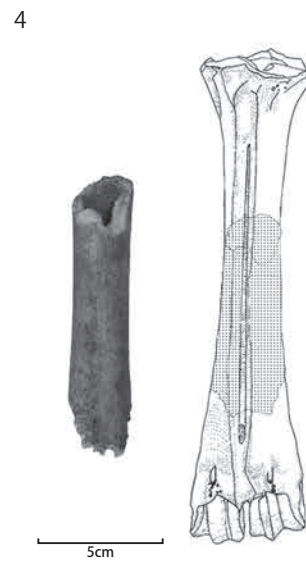
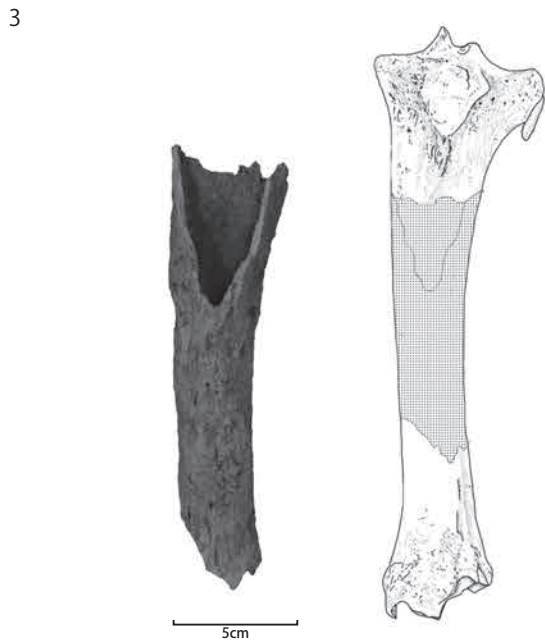
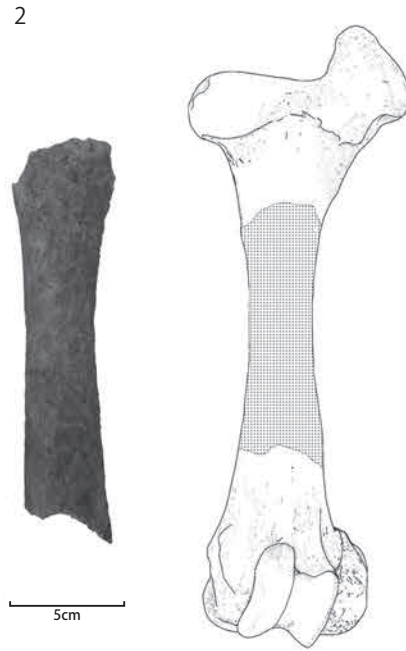
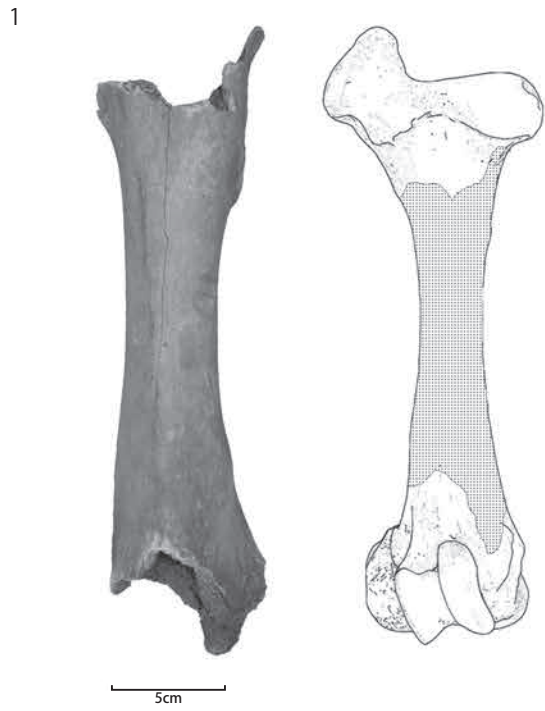

溝跡出土のウマ (1)

- 1 SD4002 07B344
右下顎骨 外側面
- 2 SD7002 08B017-1
右下顎骨 外側面
- 3 SD7002 08B017-2
左下顎骨 外側面
- 4 SD4002 07B358
左下顎骨 外側面
- 5 SD4002 07B367
左下顎骨 外側面
老牛である
- 6 SD4002 07B362
左・右上顎骨底面
と歯 P3 - M3
咬合面
- 7 SD7002
08B018-1 (右)
08B018-2 (左)
左右上顎骨底面と
歯咬合面
右は P3 - M3
左は P2 - M3
- 8 SD4002 07B366-9
右上腕骨 前面と
後面
- 9 SD8006 08B039
右上腕骨 後面
- 10 SD4002 07B116-1
左上腕骨 前面
- 11 SD4002 07B116-2
左橈尺骨 前面
- 12 SD4002 07B071
左橈尺骨 前面
- 13 SD4004 07B212
左橈尺骨 前面

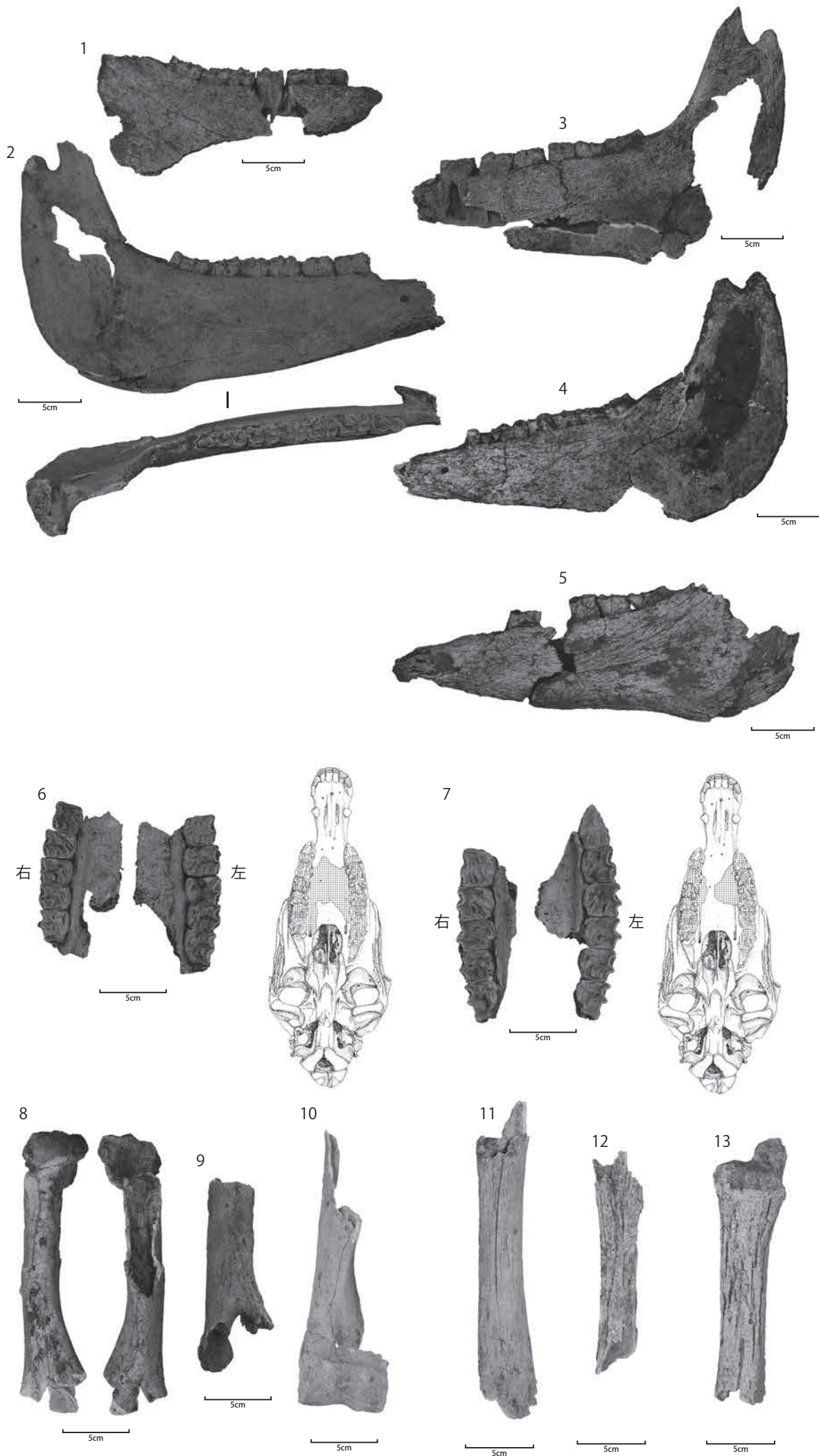

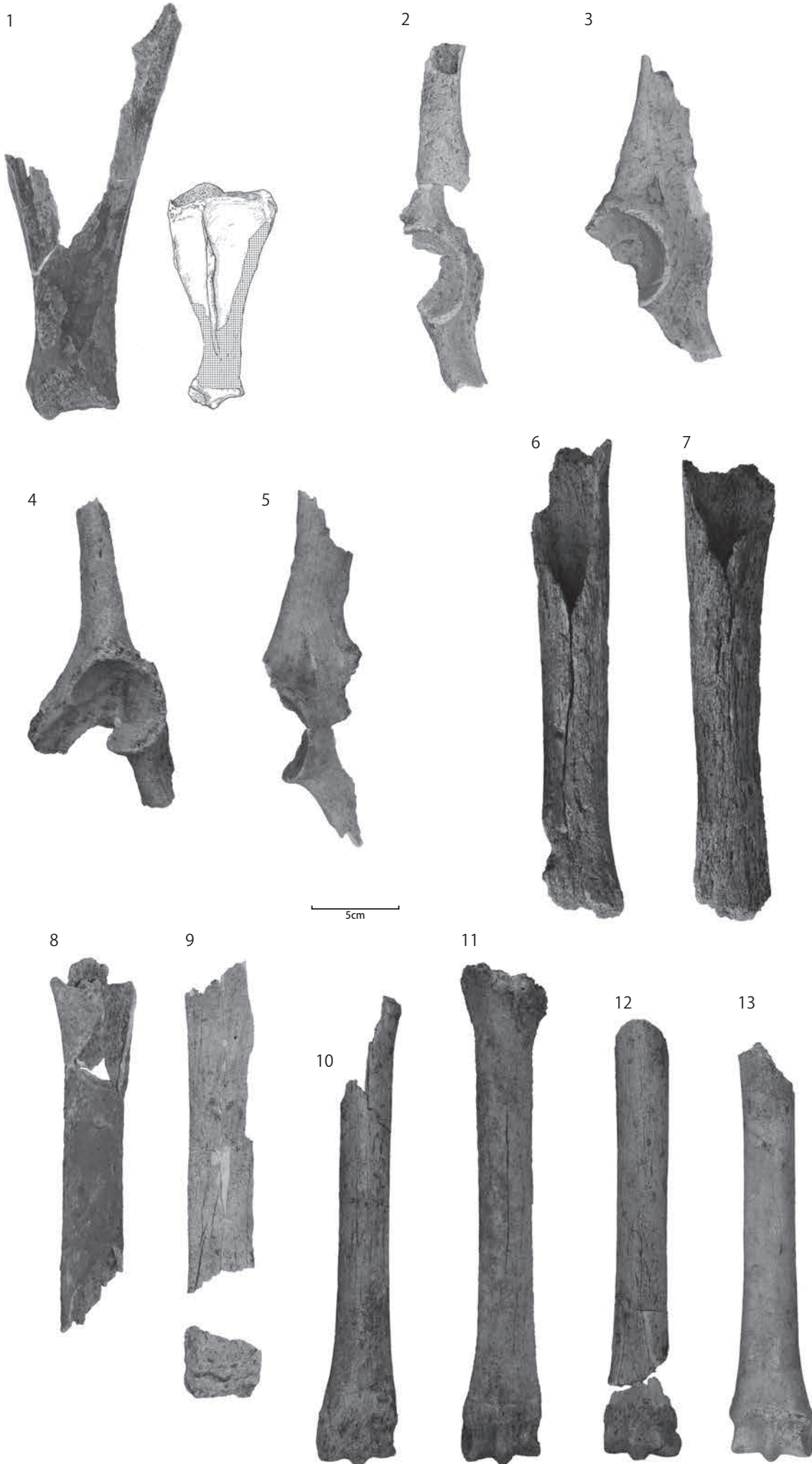

- 1 SD4004 07B218
左肩甲骨 外側面
- 2 SD4002
07B076・077
左寛骨 外側面
- 3 SD4002 07B177
左寛骨 外側面
- 4 SD4002 07B200
左寛骨 外側面
- 5 SD5001 07B342-1
左寛骨 外側面
- 6 SD4002 07B272
右脛骨 前面
- 7 SD4002 07B271
左脛骨 前面
- 8 SD8003 07B061-2
右脛骨 前面
- 9 SD4002 07B081
右脛骨 前面
- 10 SD4002 07B155-1
右中足骨 前面
- 11 SD8006 08B022
左中足骨 前面
- 12 SD4002 07B156-1
左中足骨 前面
- 13 SD4002 07B368-2
左中足骨 前面

溝跡出土のウマ (3)

- 1 SD4002 07B114
左中手骨 遠位骨幹
前面
- 2 SD4002 07B182
左中手骨 遠位骨幹
前面
- 3 SD4002 07B159
右踵骨 内側面
- 4 SD4002 07B368-5
左踵骨
内側面・上面
- 5 SD4002 07B085
右距骨 上面
- 6 SD4002 07B157
右距骨 上面
- 7 SD4002 07B074
基節骨 前面
(左右不明)
- 8 SD4002 07B157
左基節骨 前面

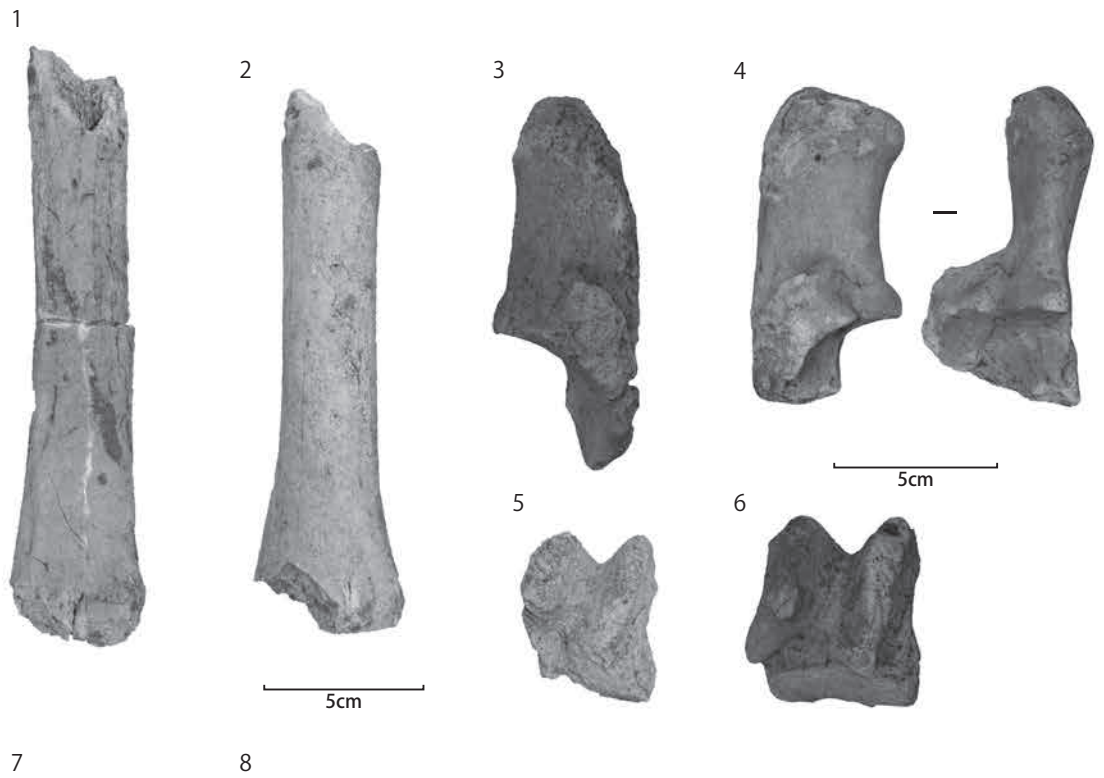

溝跡出土のウシ

- 9 SD7002 08B019
右大腿骨 骨幹
前面・内面
- 10 SD4005 07B286
左大腿骨 骨幹
前面
- 11 SD8006 08B023
左脛骨 骨幹
前面
- 12 SD8006 07B068
左中足骨 近位
前面
- 13 SD4005 07B285-2
左中足骨 近位
前面
- 14 SD4005 07B287
左踵骨 内側面
- 15 SD7002 08B018-7
左踵骨 内側面
- 16 SD4005 07B285-3
左足根骨 背側面
- 17 SD4005 07B285-1
後肢基節骨 前面
(左右不明)
解体痕あり

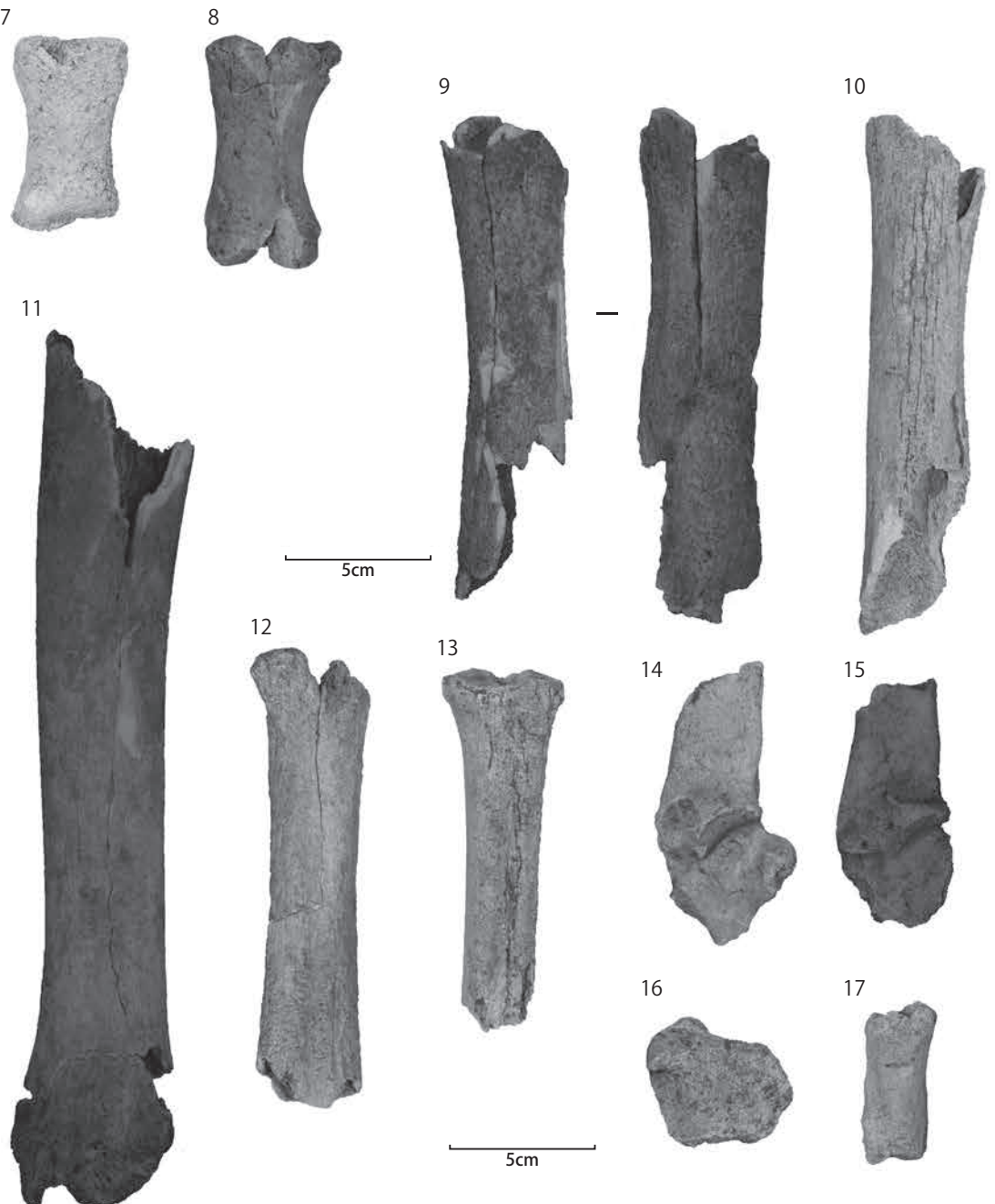

- 1 SB0036 06B081-1
角右角坐部および
前頭骨
角は切断されてい
る
- 2 SB0022 06B170
角基部
- 3 SB5006 07B031
角基部
- 4 SB4030 07B349
右下顎骨
dp3、dp4、M1
幼獣である
- 5 SB4030 07B350-1
右下顎骨
M1 - M3 外側面
右が前方
- 6 SB4030 07B303
左下顎骨
P2 - M3

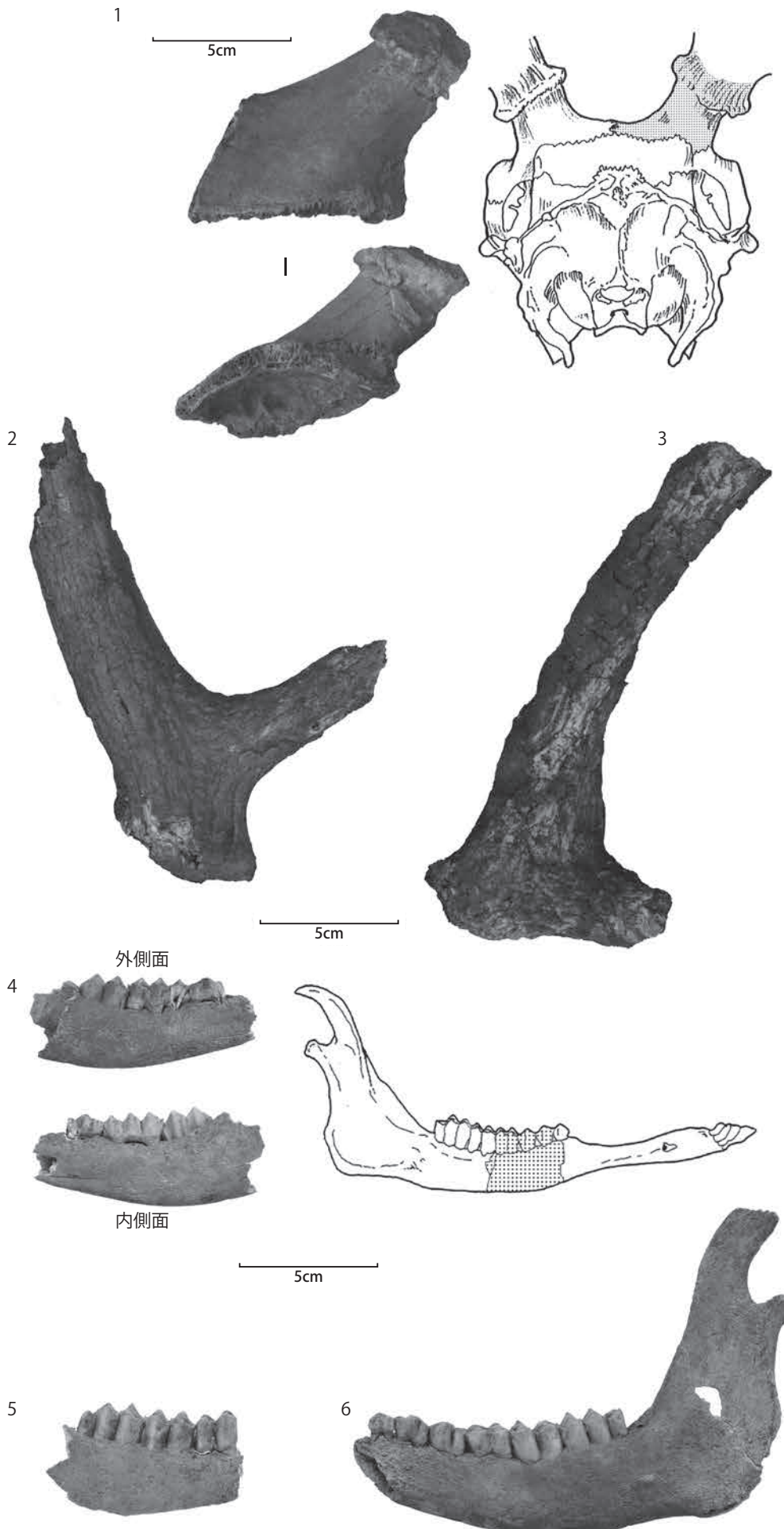

ニホンジカ (2)

- 1 SB0010 06B011
左下顎枝関節
突起部
側面(上)・上面(下)
焼けている
- 2 SD8003 08B014
中手または中足骨
前面
- 3 SB0015 06B090-1
右脛骨 遠位骨端
前面
- 4 SB0036 06B080
腰椎上面

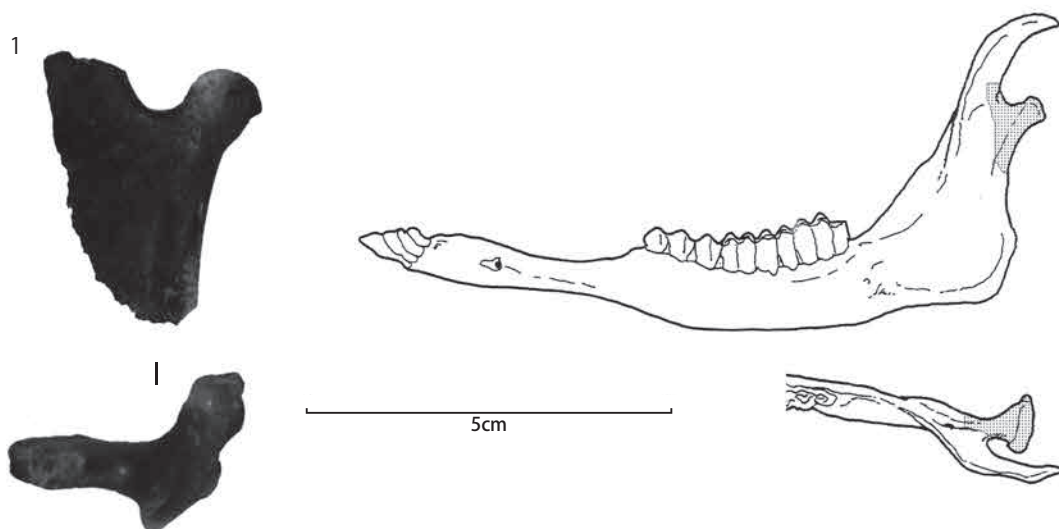

イノシシ

- 5 SB7022 08B059
右下顎骨の一部と
M2・M3 咬合面

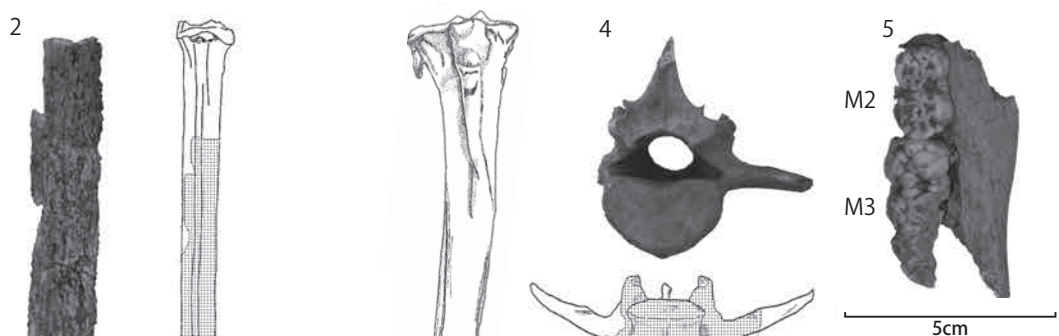

イヌ

- 6 SD4002 07B082-2
左下顎骨
外側面(上)
内側面(下)
左が前方

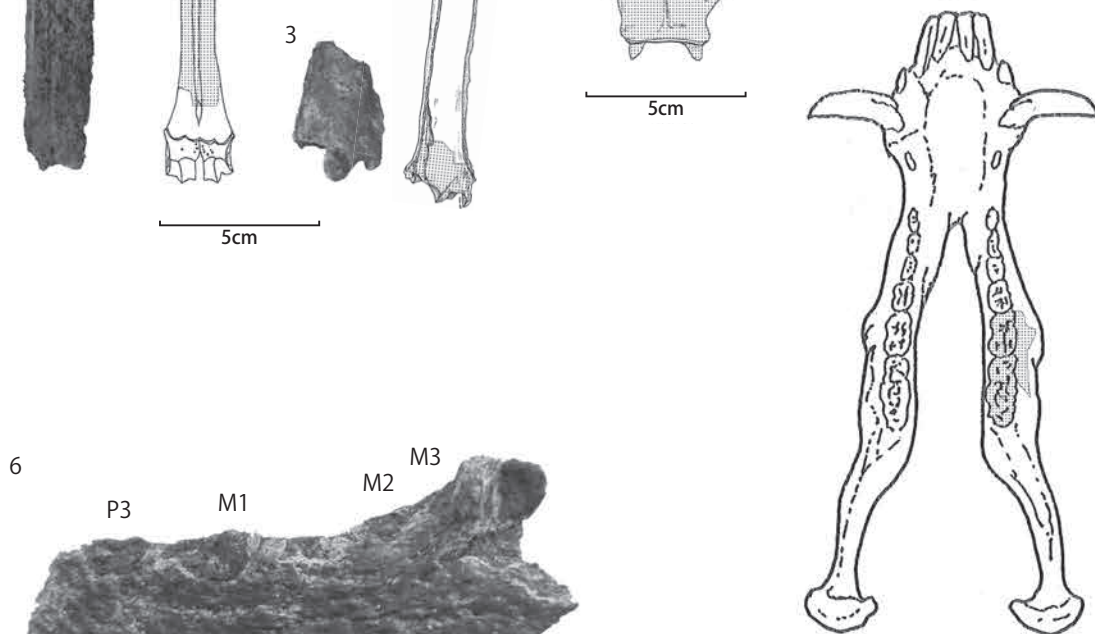

カエル

- 7 SB0060 06B150
全身の四肢骨
・椎骨等

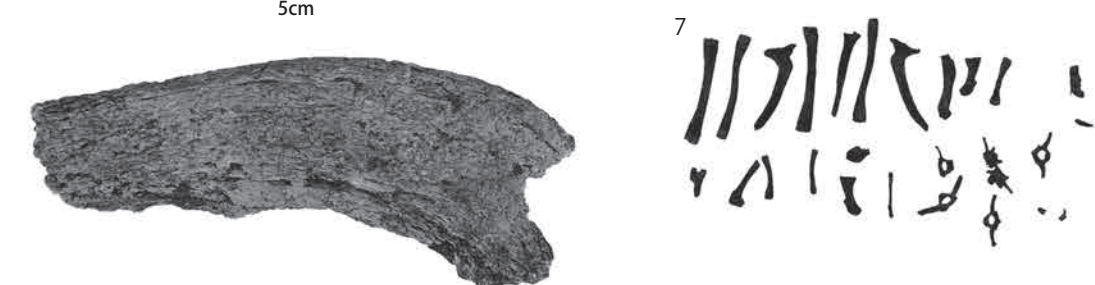

平成 27 (2015) 年 3 月 27 日 発行

長野県埋蔵文化財センター発掘調査報告書 104

西近津遺跡群

中部横断自動車道建設に伴う埋蔵文化財発掘調査報告書 2

－佐久市内 2－

第 4 分冊 (写真図版編)

発行者 国土交通省 関東地方整備局
(一財) 長野県文化振興事業団
長野県埋蔵文化財センター
〒 388-8007 長野県長野市篠ノ井布施高田 963-4
Tel 026-293-5926 Fax 026-293-8157
E-Mail info@naganomaibun.or.jp

印刷者 信毎書籍印刷株式会社
〒 381-0037 長野県長野市西和田 1-30-3
Tel 026-243-2105 Fax 026-243-3494