昌楽寺廻向遺跡

1988

前橋市教育委員会

序

昌楽寺廻向遺跡が所在する群馬県前橋市は、北に名山赤城山を望み坂東太郎として名高い利根川や多くの詩人にうたわれ市民の憩いの場となっている詩情豊かな広瀬川が市街地を流れる「水と緑」をキャッチフレーズにした美しい県都です。

このように豊かな自然に恵まれた市域には、今から２万年以上前の旧石器時代から近世に至るまでの多くの遺跡が地下に眠っています。特に古墳時代においては、上毛野氏の本拠地として市域にはその数800基といわれる大小の古墳が造られ東国の中心地として栄え、八幡山古墳をはじめとした国指定史跡の古墳８基の外数多くの古墳を今に伝えています。奈良時代・平安時代に至ると上野国は大国と称されその国府（今の県庁）が元総社町におかれ、上野国分寺や国分尼寺なども建立され、上野国の政治・経済・文化の中心地として発展してきました。

中世においては、戦国武将の上杉氏、武田氏、北条氏が支配を争う要所となり、近世においては、徳川家康から「関東の華」と称されたこの地には関東三名城の一つとして知られる厩橋城が築かれ、譜代大名の酒井氏が藩政を執り行いました。

このように、前橋の地は豊かな自然とともに長い歴史に培われて発展してきたのであります。

今後も各種開発に伴う発掘調査の成果により、さらに本市域の古代史の空白部分が解明されていくものと確信しております。

このたび、藤和土地建物株式会社より前橋市教育委員会へマンション建設に伴う埋蔵文化財の取扱いについての問合せがあり、確認調査を実施しましたところ、遺跡地であることがわかりました。遺跡の取扱いについて関係者と協議・調整を行いました結果、前橋市教育委員会による緊急発掘調査を実施することになりました。

発掘調査の結果、奈良～平安時代のものと推定される住居跡二軒と埋土中より多数の縄文土器を確認いたしました。小さい遺跡の調査ではありましたが、貴重な資料を得ることができました。

最後になりましたが、この調査を実施するにあたり、物心両面にわたり多大な援助をしていただきました藤和土地建物株式会社、また作業に従事していただきました方々に対し厚くお礼申し上げます。

本報告書が、元総社町及び周辺地域の歴史を解明する一助となり、また考古学研究の参考になれば幸いに存じます。

平成元年３月10日

前橋市教育委員会
教育長　岡 本　信 正

目　　次

はじめに　　頁

Ⅰ　調査に至る経緯……1

Ⅱ　遺跡の位置と環境……1

Ⅲ　調査の経過……4

Ⅳ　層序……4

Ⅴ　遺構と遺物……5

Ⅵ　まとめ……9

例　　言

1．この報告書は、藤和土地建物株式会社により建設されるマンション予定地における発掘調査に関するものである。

2．調査は、前橋市教育委員会管理部文化財保護室埋蔵文化財係が担当し、遠藤和夫・新保一美が参加した。

3．本書の作成は、遠藤和夫・新保一美が共同討議のうえ、執筆・編集にあたった。

4．本遺跡の略称は、63Ａ31である。

5．遺構の略称は次のとおりである。

　Ｈ……住居跡

6．遺構・遺物実測図の縮尺は次のとおりである。

　遺構……全体図　1/250　　住居跡……1/40　　遺物……1/2

I　調査に至る経緯

昭和63年４月12日付で、本調査地のマンション建設に伴う埋蔵文化財試掘調査依頼が武藤完一氏より提出され、５月２日に前橋市教育委員会文化財保護室職員により、幅１ｍ、南北18ｍ、東西25ｍのトレンチが設定され、試掘調査を実施したところ、建設予定地の西側部分で、奈良・平安時代のものと思われる住居跡一軒が検出された。

工事着工に際しては、事前の発掘調査が必要であるという教育委員会の回答に対して、５月27日付で同氏より発掘調査依頼が提出され、事業者と協議・調整の結果、小規模遺構であり、また短期間の調査であるということで前橋市教育委員会により調査されるに至った。

なお、本遺跡の名称は地租改正図による旧字名を採用し、昌楽寺廻向遺跡とした。

II　遺跡の位置と環境

１．遺跡の立地

昌楽寺廻向遺跡は、前橋市の西部を南北に流れる利根川の右岸、前橋市元総社町2882－10に所在する。遺跡は、大友町西通線（通称産業道路）の西側に隣接しており、西１㎞付近には関越自動車道、東500ｍ付近にはＪＲ上越線がそれぞれ北西方向へ走っている。

地形的に見ると、本遺跡は、今から約24000年前の洪積世後期に火山性の泥流により形成されたと推定される前橋台地の北西部にあり、榛名山麓に源を発する牛池川・八幡川によって開析された台地上に位置する。遺跡地の北約150ｍ、及び東約150ｍ付近を八幡川が遺跡のある台地を中心にして北から南へ弧を描くように流れている。付近の標高は、約122ｍで遺跡と八幡川の比高差は、およそ２～３ｍである。

２．歴史的環境

①　旧石器時代　　１でも述べてあるように、本遺跡地は今から24000年前の泥流によって形成された台地上にあるため、それ以前の旧石器時代の遺跡は周辺には皆無である。

②　縄文時代　　前橋台地には、縄文の遺跡が極めて少なく、利根川の西の総社地区も同じような傾向にある。ただ、昭和41年７月の産業道路新設の際、総社町総社丁間稲荷の北で縄文時代中期後半のものと見られる石囲い炉をもつ、径５ｍ程の住居跡が確認されている。

さらに、昭和44年３月同じく産業道路新設の土取り作業の際、前述の遺跡から西北約150ｍほどの低台地のほぼ中央でやはり石囲い炉をもつ住居跡が確認されている。炉及び埋設土器の形状から遺構は、縄文時代

昌楽寺廻向遺跡の位置

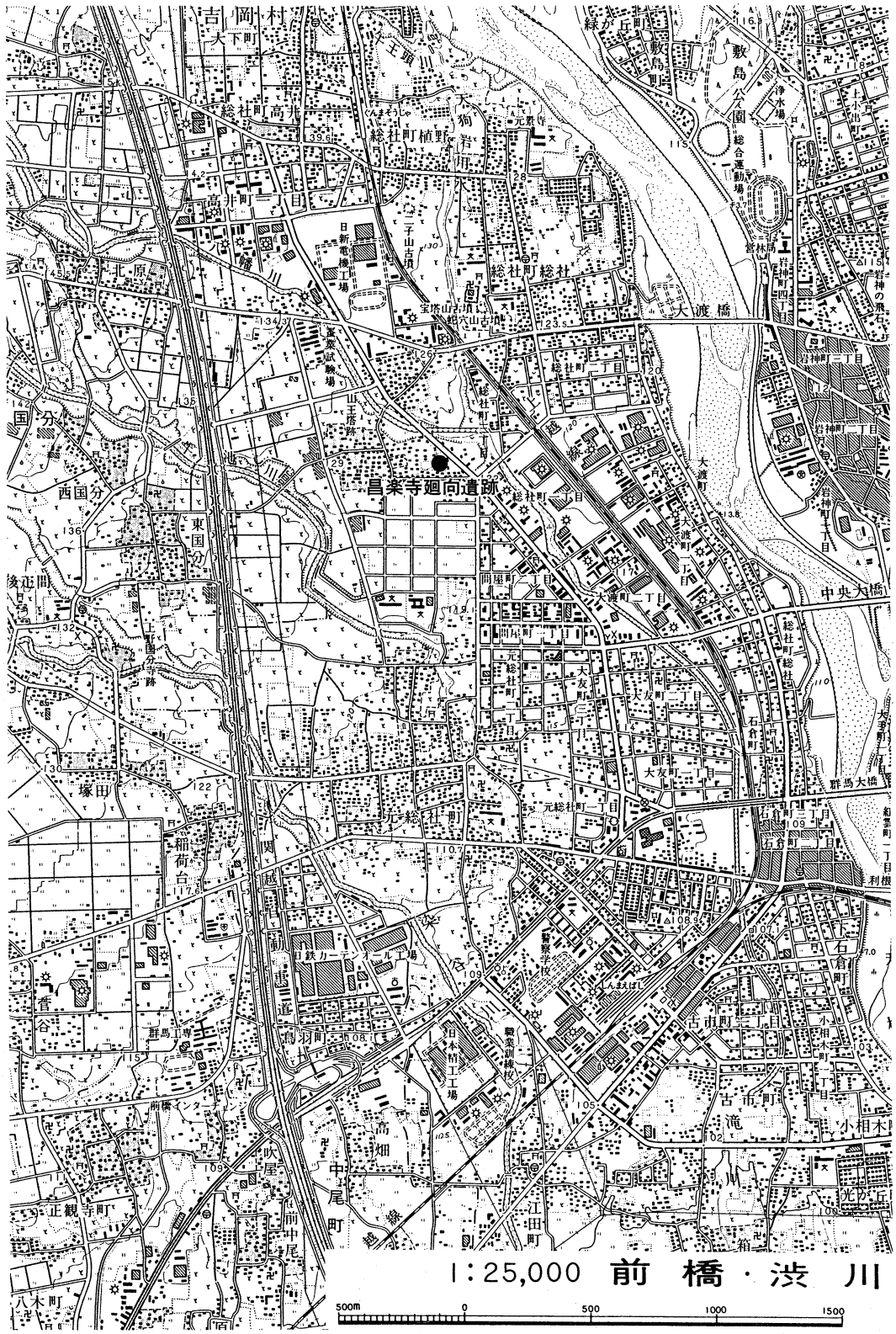
昌楽寺廻向遺跡
1:25,000 前橋・渋川
500m 0 500 1000 1500
大渡橋
中央大橋
群馬大橋
総社町総社
総社町植野
総社町高井
高井町
北原
国分
西国分
東国分
上野国分寺跡
塚田
稲荷台
香谷
群馬工専
日本鉄カーテンウォール工場
日本煙草工場
高畑
中尾町
吹屋
正観寺町
八木町
江田町
古市町
小相木町
滝川
光が丘
石倉町
大友町
大渡町
岩神町
緑が丘
敷島公園
敷島公園総合運動場
浄水場
日新電機工場
蚕業試験場
山王塔跡
宝塔山古墳
総穴山古墳
二子山古墳
天狗岩
元総社町
元総社
問屋町
大渡町二丁目
大渡町五丁目
大友町二丁目
大友町一丁目
石倉町二丁目
石倉町一丁目
岩神町二丁目
岩神町一丁目
岩神町三丁目
岩神町四丁目
総社町一丁目
総社町二丁目
総社町三丁目
総社町四丁目
高井町一丁目
高井町二丁目
高井町三丁目
高井町四丁目
高井町五丁目
高井町六丁目
高井町七丁目
高井町八丁目
高井町九丁目
高井町十丁目
高井町十一丁目
高井町十二丁目
高井町十三丁目
高井町十四丁目
高井町十五丁目
高井町十六丁目
高井町十七丁目
高井町十八丁目
高井町十九丁目
高井町二十丁目
高井町二十一丁目
高井町二十二丁目
高井町二十三丁目
高井町二十四丁目
高井町二十五丁目
高井町二十六丁目
高井町二十七丁目
高井町二十八丁目
高井町二十九丁目
高井町三十丁目
高井町三十一丁目
高井町三十二丁目
高井町三十三丁目
高井町三十四丁目
高井町三十五丁目
高井町三十六丁目
高井町三十七丁目
高井町三十八丁目
高井町三十九丁目
高井町四十丁目
高井町四十一丁目
高井町四十二丁目
高井町四十三丁目
高井町四十四丁目
高井町四十五丁目
高井町四十六丁目
高井町四十七丁目
高井町四十八丁目
高井町四十九丁目
高井町五十丁目
高井町五十一丁目
高井町五十二丁目
高井町五十三丁目
高井町五十四丁目
高井町五十五丁目
高井町五十六丁目
高井町五十七丁目
高井町五十八丁目
高井町五十九丁目
高井町六十丁目
高井町六十一丁目
高井町六十二丁目
高井町六十三丁目
高井町六十四丁目
高井町六十五丁目
高井町六十六丁目
高井町六十七丁目
高井町六十八丁目
高井町六十九丁目
高井町七十丁目
高井町七十一丁目
高井町七十二丁目
高井町七十三丁目
高井町七十四丁目
高井町七十五丁目
高井町七十六丁目
高井町七十七丁目
高井町七十八丁目
高井町七十九丁目
高井町八十丁目
高井町八十一丁目
高井町八十二丁目
高井町八十三丁目
高井町八十四丁目
高井町八十五丁目
高井町八十六丁目
高井町八十七丁目
高井町八十八丁目
高井町八十九丁目
高井町九十丁目
高井町九十一丁目
高井町九十二丁目
高井町九十三丁目
高井町九十四丁目
高井町九十五丁目
高井町九十六丁目
高井町九十七丁目
高井町九十八丁目
高井町九十九丁目
高井町百丁目
高井町百一丁目
高井町百二丁目
高井町百三丁目
高井町百四丁目
高井町百五丁目
高井町百六丁目
高井町百七丁目
高井町百八丁目
高井町百九丁目
高井町百十丁目
高井町百十一丁目
高井町百十二丁目
高井町百十三丁目
高井町百十四丁目
高井町百十五丁目
高井町百十六丁目
高井町百十七丁目
高井町百十八丁目
高井町百十九丁目
高井町百二十丁目
高井町百二十一丁目
高井町百二十二丁目
高井町百二十三丁目
高井町百二十四丁目
高井町百二十五丁目
高井町百二十六丁目
高井町百二十七丁目
高井町百二十八丁目
高井町百二十九丁目
高井町百三十丁目
高井町百三十一丁目
高井町百三十二丁目
高井町百三十三丁目
高井町百三十四丁目
高井町百三十五丁目
高井町百三十六丁目
高井町百三十七丁目
高井町百三十八丁目
高井町百三十九丁目
高井町百四十丁目
高井町百四十一丁目
高井町百四十二丁目
高井町百四十三丁目
高井町百四十四丁目
高井町百四十五丁目
高井町百四十六丁目
高井町百四十七丁目
高井町百四十八丁目
高井町百四十九丁目
高井町百五十丁目
高井町百五十一丁目
高井町百五十二丁目
高井町百五十三丁目
高井町百五十四丁目
高井町百五十五丁目
高井町百五十六丁目
高井町百五十七丁目
高井町百五十八丁目
高井町百五十九丁目
高井町百六十丁目
高井町百六十一丁目
高井町百六十二丁目
高井町百六十三丁目
高井町百六十四丁目
高井町百六十五丁目
高井町百六十六丁目
高井町百六十七丁目
高井町百六十八丁目
高井町百六十九丁目
高井町百七十丁目
高井町百七十一丁目
高井町百七十二丁目
高井町百七十三丁目
高井町百七十四丁目
高井町百七十五丁目
高井町百七十六丁目
高井町百七十七丁目
高井町百七十八丁目
高井町百七十九丁目
高井町百八十丁目
高井町百八十一丁目
高井町百八十二丁目
高井町百八十三丁目
高井町百八十四丁目
高井町百八十五丁目
高井町百八十六丁目
高井町百八十七丁目
高井町百八十八丁目
高井町百八十九丁目
高井町百九十丁目
高井町百九十一丁目
高井町百九十二丁目
高井町百九十三丁目
高井町百九十四丁目
高井町百九十五丁目
高井町百九十六丁目
高井町百九十七丁目
高井町百九十八丁目
高井町百九十九丁目
高井町二百丁目
高井町二百一丁目
高井町二百二丁目
高井町二百三丁目
高井町二百四丁目
高井町二百五丁目
高井町二百六丁目
高井町二百七丁目
高井町二百八丁目
高井町二百九丁目
高井町二百十丁目
高井町二百十一丁目
高井町二百十二丁目
高井町二百十三丁目
高井町二百十四丁目
高井町二百十五丁目
高井町二百十六丁目
高井町二百十七丁目
高井町二百十八丁目
高井町二百十九丁目
高井町二百二十丁目
高井町二百二十一丁目
高井町二百二十二丁目
高井町二百二十三丁目
高井町二百二十四丁目
高井町二百二十五丁目
高井町二百二十六丁目
高井町二百二十七丁目
高井町二百二十八丁目
高井町二百二十九丁目
高井町二百三十丁目
高井町二百三十一丁目
高井町二百三十二丁目
高井町二百三十三丁目
高井町二百三十四丁目
高井町二百三十五丁目
高井町二百三十六丁目
高井町二百三十七丁目
高井町二百三十八丁目
高井町二百三十九丁目
高井町二百四十丁目
高井町二百四十一丁目
高井町二百四十二丁目
高井町二百四十三丁目
高井町二百四十四丁目
高井町二百四十五丁目
高井町二百四十六丁目
高井町二百四十七丁目
高井町二百四十八丁目
高井町二百四十九丁目
高井町二百五十丁目
高井町二百五十一丁目
高井町二百五十二丁目
高井町二百五十三丁目
高井町二百五十四丁目
高井町二百五十五丁目
高井町二百五十六丁目
高井町二百五十七丁目
高井町二百五十八丁目
高井町二百五十九丁目
高井町二百六十丁目
高井町二百六十一丁目
高井町二百六十二丁目
高井町二百六十三丁目
高井町二百六十四丁目
高井町二百六十五丁目
高井町二百六十六丁目
高井町二百六十七丁目
高井町二百六十八丁目
高井町二百六十九丁目
高井町二百七十丁目
高井町二百七十一丁目
高井町二百七十二丁目
高井町二百七十三丁目
高井町二百七十四丁目
高井町二百七十五丁目
高井町二百七十六丁目
高井町二百七十七丁目
高井町二百七十八丁目
高井町二百七十九丁目
高井町二百八十丁目
高井町二百八十一丁目
高井町二百八十二丁目
高井町二百八十三丁目
高井町二百八十四丁目
高井町二百八十五丁目
高井町二百八十六丁目
高井町二百八十七丁目
高井町二百八十八丁目
高井町二百八十九丁目
高井町二百九十丁目
高井町二百九十一丁目
高井町二百九十二丁目
高井町二百九十三丁目
高井町二百九十四丁目
高井町二百九十五丁目
高井町二百九十六丁目
高井町二百九十七丁目
高井町二百九十八丁目
高井町二百九十九丁目
高井町三百丁目
高井町三百一丁目
高井町三百二丁目
高井町三百三丁目
高井町三百四丁目
高井町三百五丁目
高井町三百六丁目
高井町三百七丁目
高井町三百八丁目
高井町三百九丁目
高井町三百十丁目
高井町三百十一丁目
高井町三百十二丁目
高井町三百十三丁目
高井町三百十四丁目
高井町三百十五丁目
高井町三百十六丁目
高井町三百十七丁目
高井町三百十八丁目
高井町三百十九丁目
高井町三百二十丁目
高井町三百二十一丁目
高井町三百二十二丁目
高井町三百二十三丁目
高井町三百二十四丁目
高井町三百二十五丁目
高井町三百二十六丁目
高井町三百二十七丁目
高井町三百二十八丁目
高井町三百二十九丁目
高井町三百三十丁目
高井町三百三十一丁目
高井町三百三十二丁目
高井町三百三十三丁目
高井町三百三十四丁目
高井町三百三十五丁目
高井町三百三十六丁目
高井町三百三十七丁目
高井町三百三十八丁目
高井町三百三十九丁目
高井町三百四十丁目
高井町三百四十一丁目
高井町三百四十二丁目
高井町三百四十三丁目
高井町三百四十四丁目
高井町三百四十五丁目
高井町三百四十六丁目
高井町三百四十七丁目
高井町三百四十八丁目
高井町三百四十九丁目
高井町三百五十丁目
高井町三百五十一丁目
高井町三百五十二丁目
高井町三百五十三丁目
高井町三百五十四丁目
高井町三百五十五丁目
高井町三百五十六丁目
高井町三百五十七丁目
高井町三百五十八丁目
高井町三百五十九丁目
高井町三百六十丁目
高井町三百六十一丁目
高井町三百六十二丁目
高井町三百六十三丁目
高井町三百六十四丁目
高井町三百六十五丁目
高井町三百六十六丁目
高井町三百六十七丁目
高井町三百六十八丁目
高井町三百六十九丁目
高井町三百七十丁目
高井町三百七十一丁目
高井町三百七十二丁目
高井町三百七十三丁目
高井町三百七十四丁目
高井町三百七十五丁目
高井町三百七十六丁目
高井町三百七十七丁目
高井町三百七十八丁目
高井町三百七十九丁目
高井町三百八十丁目
高井町三百八十一丁目
高井町三百八十二丁目
高井町三百八十三丁目
高井町三百八十四丁目
高井町三百八十五丁目
高井町三百八十六丁目
高井町三百八十七丁目
高井町三百八十八丁目
高井町三百八十九丁目
高井町三百九十丁目
高井町三百九十一丁目
高井町三百九十二丁目
高井町三百九十三丁目
高井町三百九十四丁目
高井町三百九十五丁目
高井町三百九十六丁目
高井町三百九十七丁目
高井町三百九十八丁目
高井町三百九十九丁目
高井町四百丁目
高井町四百一丁目
高井町四百二丁目
高井町四百三丁目
高井町四百四丁目
高井町四百五丁目
高井町四百六丁目
高井町四百七丁目
高井町四百八丁目
高井町四百九丁目
高井町四百十丁目
高井町四百十一丁目
高井町四百十二丁目
高井町四百十三丁目
高井町四百十四丁目
高井町四百十五丁目
高井町四百十六丁目
高井町四百十七丁目
高井町四百十八丁目
高井町四百十九丁目
高井町四百二十丁目
高井町四百二十一丁目
高井町四百二十二丁目
高井町四百二十三丁目
高井町四百二十四丁目
高井町四百二十五丁目
高井町四百二十六丁目
高井町四百二十七丁目
高井町四百二十八丁目
高井町四百二十九丁目
高井町四百三十丁目
高井町四百三十一丁目
高井町四百三十二丁目
高井町四百三十三丁目
高井町四百三十四丁目
高井町四百三十五丁目
高井町四百三十六丁目
高井町四百三十七丁目
高井町四百三十八丁目
高井町四百三十九丁目
高井町四百四十丁目
高井町四百四十一丁目
高井町四百四十二丁目
高井町四百四十三丁目
高井町四百四十四丁目
高井町四百四十五丁目
高井町四百四十六丁目
高井町四百四十七丁目
高井町四百四十八丁目
高井町四百四十九丁目
高井町四百五十丁目
高井町四百五十一丁目
高井町四百五十二丁目
高井町四百五十三丁目
高井町四百五十四丁目
高井町四百五十五丁目
高井町四百五十六丁目
高井町四百五十七丁目
高井町四百五十八丁目
高井町四百五十九丁目
高井町四百六十丁目
高井町四百六十一丁目
高井町四百六十二丁目
高井町四百六十三丁目
高井町四百六十四丁目
高井町四百六十五丁目
高井町四百六十六丁目
高井町四百六十七丁目
高井町四百六十八丁目
高井町四百六十九丁目
高井町四百七十丁目
高井町四百七十一丁目
高井町四百七十二丁目
高井町四百七十三丁目
高井町四百七十四丁目
高井町四百七十五丁目
高井町四百七十六丁目
高井町四百七十七丁目
高井町四百七十八丁目
高井町四百七十九丁目
高井町四百八十丁目
高井町四百八十一丁目
高井町四百八十二丁目
高井町四百八十三丁目
高井町四百八十四丁目
高井町四百八十五丁目
高井町四百八十六丁目
高井町四百八十七丁目
高井町四百八十八丁目
高井町四百八十九丁目
高井町四百九十丁目
高井町四百九十一丁目
高井町四百九十二丁目
高井町四百九十三丁目
高井町四百九十四丁目
高井町四百九十五丁目
高井町四百九十六丁目
高井町四百九十七丁目
高井町四百九十八丁目
高井町四百九十九丁目
高井町五百丁目
高井町五百一丁目
高井町五百二丁目
高井町五百三丁目
高井町五百四丁目
高井町五百五丁目
高井町五百六丁目
高井町五百七丁目
高井町五百八丁目
高井町五百九丁目
高井町五百十丁目
高井町五百十一丁目
高井町五百十二丁目
高井町五百十三丁目
高井町五百十四丁目
高井町五百十五丁目
高井町五百十六丁目
高井町五百十七丁目
高井町五百十八丁目
高井町五百十九丁目
高井町五百二十丁目
高井町五百二十一丁目
高井町五百二十二丁目
高井町五百二十三丁目
高井町五百二十四丁目
高井町五百二十五丁目
高井町五百二十六丁目
高井町五百二十七丁目
高井町五百二十八丁目
高井町五百二十九丁目
高井町五百三十丁目
高井町五百三十一丁目
高井町五百三十二丁目
高井町五百三十三丁目
高井町五百三十四丁目
高井町五百三十五丁目
高井町五百三十六丁目
高井町五百三十七丁目
高井町五百三十八丁目
高井町五百三十九丁目
高井町五百四十丁目
高井町五百四十一丁目
高井町五百四十二丁目
高井町五百四十三丁目
高井町五百四十四丁目
高井町五百四十五丁目
高井町五百四十六丁目
高井町五百四十七丁目
高井町五百四十八丁目
高井町五百四十九丁目
高井町五百五十丁目
高井町五百五十一丁目
高井町五百五十二丁目
高井町五百五十三丁目
高井町五百五十四丁目
高井町五百五十五丁目
高井町五百五十六丁目
高井町五百五十七丁目
高井町五百五十八丁目
高井町五百五十九丁目
高井町五百六十丁目
高井町五百六十一丁目
高井町五百六十二丁目
高井町五百六十三丁目
高井町五百六十四丁目
高井町五百六十五丁目
高井町五百六十六丁目
高井町五百六十七丁目
高井町五百六十八丁目
高井町五百六十九丁目
高井町五百七十丁目
高井町五百七十一丁目
高井町五百七十二丁目
高井町五百七十三丁目
高井町五百七十四丁目
高井町五百七十五丁目
高井町五百七十六丁目
高井町五百七十七丁目
高井町五百七十八丁目
高井町五百七十九丁目
高井町五百八十丁目
高井町五百八十一丁目
高井町五百八十二丁目
高井町五百八十三丁目
高井町五百八十四丁目
高井町五百八十五丁目
高井町五百八十六丁目
高井町五百八十七丁目
高井町五百八十八丁目
高井町五百八十九丁目
高井町五百九十丁目
高井町五百九十一丁目
高井町五百九十二丁目
高井町五百九十三丁目
高井町五百九十四丁目
高井町五百九十五丁目
高井町五百九十六丁目
高井町五百九十七丁目
高井町五百九十八丁目
高井町五百九十九丁目
高井町六百丁目
高井町六百一丁目
高井町六百二丁目
高井町六百三丁目
高井町六百四丁目
高井町六百五丁目
高井町六百六丁目
高井町六百七丁目
高井町六百八丁目
高井町六百九丁目
高井町六百十丁目
高井町六百十一丁目
高井町六百十二丁目
高井町六百十三丁目
高井町六百十四丁目
高井町六百十五丁目
高井町六百十六丁目
高井町六百十七丁目
高井町六百十八丁目
高井町六百十九丁目
高井町六百二十丁目
高井町六百二十一丁目
高井町六百二十二丁目
高井町六百二十三丁目
高井町六百二十四丁目
高井町六百二十五丁目
高井町六百二十六丁目
高井町六百二十七丁目
高井町六百二十八丁目
高井町六百二十九丁目
高井町六百三十丁目
高井町六百三十一丁目
高井町六百三十二丁目
高井町六百三十三丁目
高井町六百三十四丁目
高井町六百三十五丁目
高井町六百三十六丁目
高井町六百三十七丁目
高井町六百三十八丁目
高井町六百三十九丁目
高井町六百四十丁目
高井町六百四十一丁目
高井町六百四十二丁目
高井町六百四十三丁目
高井町六百四十四丁目
高井町六百四十五丁目
高井町六百四十六丁目
高井町六百四十七丁目
高井町六百四十八丁目
高井町六百四十九丁目
高井町六百五十丁目
高井町六百五十一丁目
高井町六百五十二丁目
高井町六百五十三丁目
高井町六百五十四丁目
高井町六百五十五丁目
高井町六百五十六丁目
高井町六百五十七丁目
高井町六百五十八丁目
高井町六百五十九丁目
高井町六百六十丁目
高井町六百六十一丁目
高井町六百六十二丁目
高井町六百六十三丁目
高井町六百六十四丁目
高井町六百六十五丁目
高井町六百六十六丁目
高井町六百六十七丁目
高井町六百六十八丁目
高井町六百六十九丁目
高井町六百七十丁目
高井町六百七十一丁目
高井町六百七十二丁目
高井町六百七十三丁目
高井町六百七十四丁目
高井町六百七十五丁目
高井町六百七十六丁目
高井町六百七十七丁目
高井町六百七十八丁目
高井町六百七十九丁目
高井町六百八十丁目
高井町六百八十一丁目
高井町六百八十二丁目
高井町六百八十三丁目
高井町六百八十四丁目
高井町六百八十五丁目
高井町六百八十六丁目
高井町六百八十七丁目
高井町六百八十八丁目
高井町六百八十九丁目
高井町六百九十丁目
高井町六百九十一丁目
高井町六百九十二丁目
高井町六百九十三丁目
高井町六百九十四丁目
高井町六百九十五丁目
高井町六百九十六丁目
高井町六百九十七丁目
高井町六百九十八丁目
高井町六百九十九丁目
高井町七百丁目
高井町七百一丁目
高井町七百二丁目
高井町七百三丁目
高井町七百四丁目
高井町七百五丁目
高井町七百六丁目
高井町七百七丁目
高井町七百八丁目
高井町七百九丁目
高井町七百十丁目
高井町七百十一丁目
高井町七百十二丁目
高井町七百十三丁目
高井町七百十四丁目
高井町七百十五丁目
高井町七百十六丁目
高井町七百十七丁目
高井町七百十八丁目
高井町七百十九丁目
高井町七百二十丁目
高井町七百二十一丁目
高井町七百二十二丁目
高井町七百二十三丁目
高井町七百二十四丁目
高井町七百二十五丁目
高井町七百二十六丁目
高井町七百二十七丁目
高井町七百二十八丁目
高井町七百二十九丁目
高井町七百三十丁目
高井町七百三十一丁目
高井町七百三十二丁目
高井町七百三十三丁目
高井町七百三十四丁目
高井町七百三十五丁目
高井町七百三十六丁目
高井町七百三十七丁目
高井町七百三十八丁目
高井町七百三十九丁目
高井町七百四十丁目
高井町七百四十一丁目
高井町七百四十二丁目
高井町七百四十三丁目
高井町七百四十四丁目
高井町七百四十五丁目
高井町七百四十六丁目
高井町七百四十七丁目
高井町七百四十八丁目
高井町七百四十九丁目
高井町七百五十丁目
高井町七百五十一丁目
高井町七百五十二丁目
高井町七百五十三丁目
高井町七百五十四丁目
高井町七百五十五丁目
高井町七百五十六丁目
高井町七百五十七丁目
高井町七百五十八丁目
高井町七百五十九丁目
高井町七百六十丁目
高井町七百六十一丁目
高井町七百六十二丁目
高井町七百六十三丁目
高井町七百六十四丁目
高井町七百六十五丁目
高井町七百六十六丁目
高井町七百六十七丁目
高井町七百六十八丁目
高井町七百六十九丁目
高井町七百七十丁目
高井町七百七十一丁目
高井町七百七十二丁目
高井町七百七十三丁目
高井町七百七十四丁目
高井町七百七十五丁目
高井町七百七十六丁目
高井町七百七十七丁目
高井町七百七十八丁目
高井町七百七十九丁目
高井町七百八十丁目
高井町七百八十一丁目
高井町七百八十二丁目
高井町七百八十三丁目
高井町七百八十四丁目
高井町七百八十五丁目
高井町七百八十六丁目
高井町七百八十七丁目
高井町七百八十八丁目
高井町七百八十九丁目
高井町七百九十丁目
高井町七百九十一丁目
高井町七百九十二丁目
高井町七百九十三丁目
高井町七百九十四丁目
高井町七百九十五丁目
高井町七百九十六丁目
高井町七百九十七丁目
高井町七百九十八丁目
高井町七百九十九丁目
高井町八百丁目
高井町八百一丁目
高井町八百二丁目
高井町八百三丁目
高井町八百四丁目
高井町八百五丁目
高井町八百六丁目
高井町八百七丁目
高井町八百八丁目
高井町八百九丁目
高井町八百十丁目
高井町八百十一丁目
高井町八百十二丁目
高井町八百十三丁目
高井町八百十四丁目
高井町八百十五丁目
高井町八百十六丁目
高井町八百十七丁目
高井町八百十八丁目
高井町八百十九丁目
高井町八百二十丁目
高井町八百二十一丁目
高井町八百二十二丁目
高井町八百二十三丁目
高井町八百二十四丁目
高井町八百二十五丁目
高井町八百二十六丁目
高井町八百二十七丁目
高井町八百二十八丁目
高井町八百二十九丁目
高井町八百三十丁目
高井町八百三十一丁目
高井町八百三十二丁目
高井町八百三十三丁目
高井町八百三十四丁目
高井町八百三十五丁目
高井町八百三十六丁目
高井町八百三十七丁目
高井町八百三十八丁目
高井町八百三十九丁目
高井町八百四十丁目
高井町八百四十一丁目
高井町八百四十二丁目
高井町八百四十三丁目
高井町八百四十四丁目
高井町八百四十五丁目
高井町八百四十六丁目
高井町八百四十七丁目
高井町八百四十八丁目
高井町八百四十九丁目
高井町八百五十丁目
高井町八百五十一丁目
高井町八百五十二丁目
高井町八百五十三丁目
高井町八百五十四丁目
高井町八百五十五丁目
高井町八百五十六丁目
高井町八百五十七丁目
高井町八百五十八丁目
高井町八百五十九丁目
高井町八百六十丁目
高井町八百六十一丁目
高井町八百六十二丁目
高井町八百六十三丁目
高井町八百六十四丁目
高井町八百六十五丁目
高井町八百六十六丁目
高井町八百六十七丁目
高井町八百六十八丁目
高井町八百六十九丁目
高井町八百七十丁目
高井町八百七十一丁目
高井町八百七十二丁目
高井町八百七十三丁目
高井町八百七十四丁目
高井町八百七十五丁目
高井町八百七十六丁目
高井町八百七十七丁目
高井町八百七十八丁目
高井町八百七十九丁目
高井町八百八十丁目
高井町八百八十一丁目
高井町八百八十二丁目
高井町八百八十三丁目
高井町八百八十四丁目
高井町八百八十五丁目
高井町八百八十六丁目
高井町八百八十七丁目
高井町八百八十八丁目
高井町八百八十九丁目
高井町八百九十丁目
高井町八百九十一丁目
高井町八百九十二丁目
高井町八百九十三丁目
高井町八百九十四丁目
高井町八百九十五丁目
高井町八百九十六丁目
高井町八百九十七丁目
高井町八百九十八丁目
高井町八百九十九丁目
高井町九百丁目
高井町九百一丁目
高井町九百二丁目
高井町九百三丁目
高井町九百四丁目
高井町九百五丁目
高井町九百六丁目
高井町九百七丁目
高井町九百八丁目
高井町九百九丁目
高井町九百十丁目
高井町九百十一丁目
高井町九百十二丁目
高井町九百十三丁目
高井町九百十四丁目
高井町九百十五丁目
高井町九百十六丁目
高井町九百十七丁目
高井町九百十八丁目
高井町九百十九丁目
高井町九百二十丁目
高井町九百二十一丁目
高井町九百二十二丁目
高井町九百二十三丁目
高井町九百二十四丁目
高井町九百二十五丁目
高井町九百二十六丁目
高井町九百二十七丁目
高井町九百二十八丁目
高井町九百二十九丁目
高井町九百三十丁目
高井町九百三十一丁目
高井町九百三十二丁目
高井町九百三十三丁目
高井町九百三十四丁目
高井町九百三十五丁目
高井町九百三十六丁目
高井町九百三十七丁目
高井町九百三十八丁目
高井町九百三十九丁目
高井町九百四十丁目
高井町九百四十一丁目
高井町九百四十二丁目
高井町九百四十三丁目
高井町九百四十四丁目
高井町九百四十五丁目
高井町九百四十六丁目
高井町九百四十七丁目
高井町九百四十八丁目
高井町九百四十九丁目
高井町九百五十丁目
高井町九百五十一丁目
高井町九百五十二丁目
高井町九百五十三丁目
高井町九百五十四丁目
高井町九百五十五丁目
高井町九百五十六丁目
高井町九百五十七丁目
高井町九百五十八丁目
高井町九百五十九丁目
高井町九百六十丁目
高井町九百六十一丁目
高井町九百六十二丁目
高井町九百六十三丁目
高井町九百六十四丁目
高井町九百六十五丁目
高井町九百六十六丁目
高井町九百六十七丁目
高井町九百六十八丁目
高井町九百六十九丁目
高井町九百七十丁目
高井町九百七十一丁目
高井町九百七十二丁目
高井町九百七十三丁目
高井町九百七十四丁目
高井町九百七十五丁目
高井町九百七十六丁目
高井町九百七十七丁目
高井町九百七十八丁目
高井町九百七十九丁目
高井町九百八十丁目
高井町九百八十一丁目
高井町九百八十二丁目
高井町九百八十三丁目
高井町九百八十四丁目
高井町九百八十五丁目
高井町九百八十六丁目
高井町九百八十七丁目
高井町九百八十八丁目
高井町九百八十九丁目
高井町九百九十丁目
高井町九百九十一丁目
高井町九百九十二丁目
高井町九百九十三丁目
高井町九百九十四丁目
高井町九百九十五丁目
高井町九百九十六丁目
高井町九百九十七丁目
高井町九百九十八丁目
高井町九百九十九丁目
高井町千丁目
高井町千一丁目
高井町千二丁目
高井町千三丁目
高井町千四丁目
高井町千五丁目
高井町千六丁目
高井町千七丁目
高井町千八丁目
高井町千九丁目
高井町千十丁目
高井町千十一丁目
高井町千十二丁目
高井町千十三丁目
高井町千十四丁目
高井町千十五丁目
高井町千十六丁目
高井町千十七丁目
高井町千十八丁目
高井町千十九丁目
高井町千二十丁目
高井町千二十一丁目
高井町千二十二丁目
高井町千二十三丁目
高井町千二十四丁目
高井町千二十五丁目
高井町千二十六丁目
高井町千二十七丁目
高井町千二十八丁目
高井町千二十九丁目
高井町千三十丁目
高井町千三十一丁目
高井町千三十二丁目
高井町千三十三丁目
高井町千三十四丁目
高井町千三十五丁目
高井町千三十六丁目
高井町千三十七丁目
高井町千三十八丁目
高井町千三十九丁目
高井町千四十丁目
高井町千四十一丁目
高井町千四十二丁目
高井町千四十三丁目
高井町千四十四丁目
高井町千四十五丁目
高井町千四十六丁目
高井町千四十七丁目
高井町千四十八丁目
高井町千四十九丁目
高井町千五十丁目
高井町千五十一丁目
高井町千五十二丁目
高井町千五十三丁目
高井町千五十四丁目
高井町千五十五丁目
高井町千五十六丁目
高井町千五十七丁目
高井町千五十八丁目
高井町千五十九丁目
高井町千六十丁目
高井町千六十一丁目
高井町千六十二丁目
高井町千六十三丁目
高井町千六十四丁目
高井町千六十五丁目
高井町千六十六丁目
高井町千六十七丁目
高井町千六十八丁目
高井町千六十九丁目
高井町千七十丁目
高井町千七十一丁目
高井町千七十二丁目
高井町千七十三丁目
高井町千七十四丁目
高井町千七十五丁目
高井町千七十六丁目
高井町千七十七丁目
高井町千七十八丁目
高井町千七十九丁目
高井町千八十丁目
高井町千八十一丁目
高井町千八十二丁目
高井町千八十三丁目
高井町千八十四丁目
高井町千八十五丁目
高井町千八十六丁目
高井町千八十七丁目
高井町千八十八丁目
高井町千八十九丁目
高井町千九十丁目
高井町千九十一丁目
高井町千九十二丁目
高井町千九十三丁目
高井町千九十四丁目
高井町千九十五丁目
高井町千九十六丁目
高井町千九十七丁目
高井町千九十八丁目
高井町千九十九丁目
高井町二千丁目
高井町二千一丁目
高井町二千二丁目
高井町二千三丁目
高井町二千四丁目
高井町二千五丁目
高井町二千六丁目
高井町二千七丁目
高井町二千八丁目
高井町二千九丁目
高井町二千十丁目
高井町二千十一丁目
高井町二千十二丁目
高井町二千十三丁目
高井町二千十四丁目
高井町二千十五丁目
高井町二千十六丁目
高井町二千十七丁目
高井町二千十八丁目
高井町二千十九丁目
高井町二千二十丁目
高井町二千二十一丁目
高井町二千二十二丁目
高井町二千二十三丁目
高井町二千二十四丁目
高井町二千二十五丁目
高井町二千二十六丁目
高井町二千二十七丁目
高井町二千二十八丁目
高井町二千二十九丁目
高井町二千三十丁目
高井町二千三十一丁目
高井町二千三十二丁目
高井町二千三十三丁目
高井町二千三十四丁目
高井町二千三十五丁目
高井町二千三十六丁目
高井町二千三十七丁目
高井町二千三十八丁目
高井町二千三十九丁目
高井町二千四十丁目
高井町二千四十一丁目
高井町二千四十二丁目
高井町二千四十三丁目
高井町二千四十四丁目
高井町二千四十五丁目
高井町二千四十六丁目
高井町二千四十七丁目
高井町二千四十八丁目
高井町二千四十九丁目
高井町二千五十丁目
高井町二千五十一丁目
高井町二千五十二丁目
高井町二千五十三丁目
高井町二千五十四丁目
高井町二千五十五丁目
高井町二千五十六丁目
高井町二千五十七丁目
高井町二千五十八丁目
高井町二千五十九丁目
高井町二千六十丁目
高井町二千六十一丁目
高井町二千六十二丁目
高井町二千六十三丁目
高井町二千六十四丁目
高井町二千六十五丁目
高井町二千六十六丁目
高井町二千六十七丁目
高井町二千六十八丁目
高井町二千六十九丁目
高井町二千七十丁目
高井町二千七十一丁目
高井町二千七十二丁目
高井町二千七十三丁目
高井町二千七十四丁目
高井町二千七十五丁目
高井町二千七十六丁目
高井町二千七十七丁目
高井町二千七十八丁目
高井町二千七十九丁目
高井町二千八十丁目
高井町二千八十一丁目
高井町二千八十二丁目
高井町二千八十三丁目
高井町二千八十四丁目
高井町二千八十五丁目
高井町二千八十六丁目
高井町二千八十七丁目
高井町二千八十八丁目
高井町二千八十九丁目
高井町二千九十丁目
高井町二千九十一丁目
高井町二千九十二丁目
高井町二千九十三丁目
高井町二千九十四丁目
高井町二千九十五丁目
高井町二千九十六丁目
高井町二千九十七丁目
高井町二千九十八丁目
高井町二千九十九丁目
高井町三千丁目
高井町三千一丁目
高井町三千二丁目
高井町三千三丁目
高井町三千四丁目
高井町三千五丁目
高井町三千六丁目
高井町三千七丁目
高井町三千八丁目
高井町三千九丁目
高井町三千十丁目
高井町三千十一丁目
高井町三千十二丁目
高井町三千十三丁目
高井町三千十四丁目
高井町三千十五丁目
高井町三千十六丁目
高井町三千十七丁目
高井町三千十八丁目
高井町三千十九丁目
高井町三千二十丁目
高井町三千二十一丁目
高井町三千二十二丁目
高井町三千二十三丁目
高井町三千二十四丁目
高井町三千二十五丁目
高井町三千二十六丁目
高井町三千二十七丁目
高井町三千二十八丁目
高井町三千二十九丁目
高井町三千三十丁目
高井町三千三十一丁目
高井町三千三十二丁目
高井町三千三十三丁目
高井町三千三十四丁目
高井町三千三十五丁目
高井町三千三十六丁目
高井町三千三十七丁目
高井町三千三十八丁目
高井町三千三十九丁目
高井町三千四十丁目
高井町三千四十一丁目
高井町三千四十二丁目
高井町三千四十三丁目
高井町三千四十四丁目
高井町三千四十五丁目
高井町三千四十六丁目
高井町三千四十七丁目
高井町三千四十八丁目
高井町三千四十九丁目
高井町三千五十丁目
高井町三千五十一丁目
高井町三千五十二丁目
高井町三千五十三丁目
高井町三千五十四丁目
高井町三千五十五丁目
高井町三千五十六丁目
高井町三千五十七丁目
高井町三千五十八丁目
高井町三千五十九丁目
高井町三千六十丁目
高井町三千六十一丁目
高井町三千六十二丁目
高井町三千六十三丁目
高井町三千六十四丁目
高井町三千六十五丁目
高井町三千六十六丁目
高井町三千六十七丁目
高井町三千六十八丁目
高井町三千六十九丁目
高井町三千七十丁目
高井町三千七十一丁目
高井町三千七十二丁目
高井町三千七十三丁目
高井町三千七十四丁目
高井町三千七十五丁目
高井町三千七十六丁目
高井町三千七十七丁目
高井町三千七十八丁目
高井町三千七十九丁目
高井町三千八十丁目
高井町三千八十一丁目
高井町三千八十二丁目
高井町三千八十三丁目
高井町三千八十四丁目
高井町三千八十五丁目
高井町三千八十六丁目
高井町三千八十七丁目
高井町三千八十八丁目
高井町三千八十九丁目
高井町三千九十丁目
高井町三千九十一丁目
高井町三千九十二丁目
高井町三千九十三丁目
高井町三千九十四丁目
高井町三千九十五丁目
高井町三千九十六丁目
高井町三千九十七丁目
高井町三千九十八丁目
高井町三千九十九丁目
高井町四千丁目
高井町四千一丁目
高井町四千二丁目
高井町四千三丁目
高井町四千四丁目
高井町四千五丁目
高井町四千六丁目
高井町四千七丁目
高井町四千八丁目
高井町四千九丁目
高井町四千十丁目
高井町四千十一丁目
高井町四千十二丁目
高井町四千十三丁目
高井町四千十四丁目
高井町四千十五丁目
高井町四千十六丁目
高井町四千十七丁目
高井町四千十八丁目
高井町四千十九丁目
高井町四千二十丁目
高井町四千二十一丁目
高井町四千二十二丁目
高井町四千二十三丁目
高井町四千二十四丁目
高井町四千二十五丁目
高井町四千二十六丁目
高井町四千二十七丁目
高井町四千二十八丁目
高井町四千二十九丁目
高井町四千三十丁目
高井町四千三十一丁目
高井町四千三十二丁目
高井町四千三十三丁目
高井町四千三十四丁目
高井町四千三十五丁目
高井町四千三十六丁目
高井町四千三十七丁目
高井町四千三十八丁目
高井町四千三十九丁目
高井町四千四十丁目
高井町四千四十一丁目
高井町四千四十二丁目
高井町四千四十三丁目
高井町四千四十四丁目
高井町四千四十五丁目
高井町四千四十六丁目
高井町四千四十七丁目
高井町四千四十八丁目
高井町四千四十九丁目
高井町四千五十丁目
高井町四千五十一丁目
高井町四千五十二丁目
高井町四千五十三丁目
高井町四千五十四丁目
高井町四千五十五丁目
高井町四千五十六丁目
高井町四千五十七丁目
高井町四千五十八丁目
高井町四千五十九丁目
高井町四千六十丁目
高井町四千六十一丁目
高井町四千六十二丁目
高井町四千六十三丁目
高井町四千六十四丁目
高井町四千六十五丁目
高井町四千六十六丁目
高井町四千六十七丁目
高井町四千六十八丁目
高井町四千六十九丁目
高井町四千七十丁目

後期前半のものと推定されている。（産業道路西遺跡）

③　弥　生　時　代　　本遺跡周辺における弥生時代の遺跡の調査例は少なく、清里庚申塚遺跡・国分寺中間地域遺跡・下東西遺跡・桜が丘遺跡等にわずかに見られるのみである。

④　古　墳　時　代　　昭和13年発行の上毛古墳総覧には、総社町分として第１号王山古墳を始めとした大小15の古墳が記載されているが、周辺に大きな集落は確認されていない。

前期の集落跡の調査としては、鳥羽遺跡・国分寺中間地域遺跡・元総社明神遺跡・中尾遺跡などがあり、中、後期の調査例としては、下東西遺跡・閑泉樋遺跡・国分寺遺跡などがある。

⑤　奈良･平安時代　　総社・元総社地域に大規模な集落が現われ始めるのは、上野国府がおかれてまもなくの奈良時代あたりからで、平安時代に至ると国府の発展もあり、人口の増加に伴い集落は爆発的に発展する。大規模な住居群の調査例としては、鳥羽遺跡・国分寺中間地域遺跡・元総社明神遺跡・下東西遺跡などがあげられる。

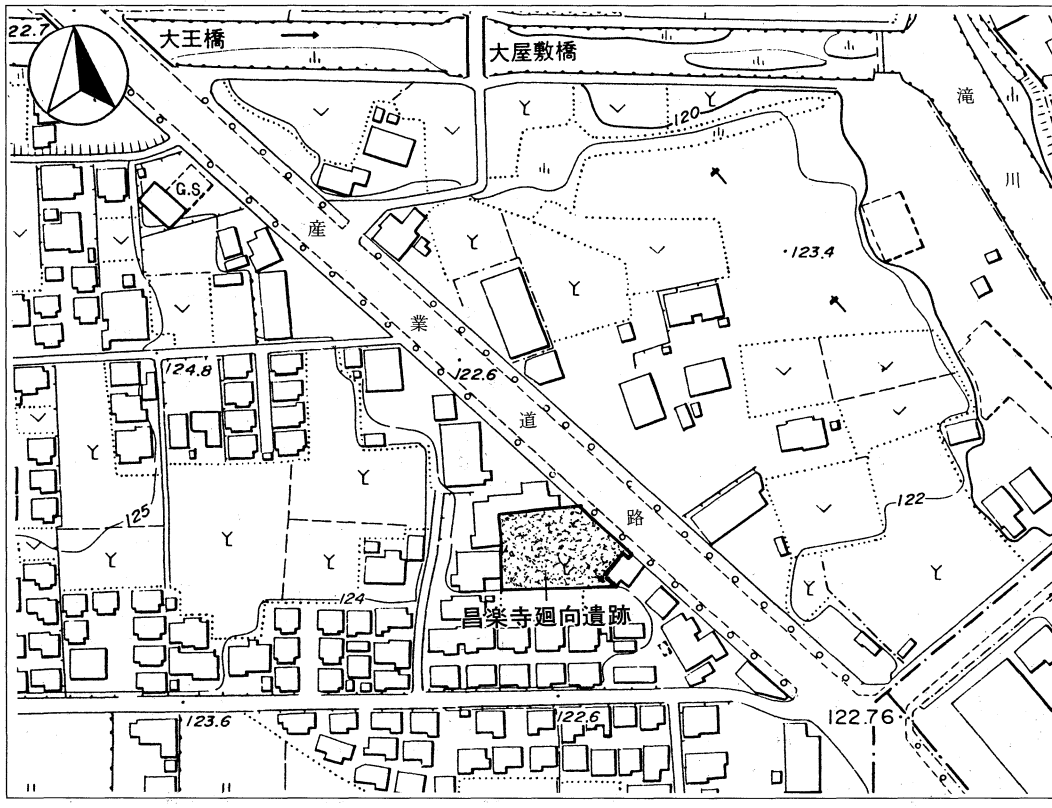

fig, 2　昌楽寺廻向遺跡周辺図

Ⅲ 調 査 の 経 過

発掘調査は、昭和63年６月21日～29日の間に実施された。表土は試掘調査の際に既に除去済みであったので、調査は住居跡の掘り下げ作業から入った。覆土は20cmと薄く出土遺物も少なかったため順調に進めることができた。なお、試掘の際確認されたＨ－１以外の焼土は、精査の結果小住居のカマド跡であるということが分かった。29日(水)に全景写真を撮り調査は終了した。

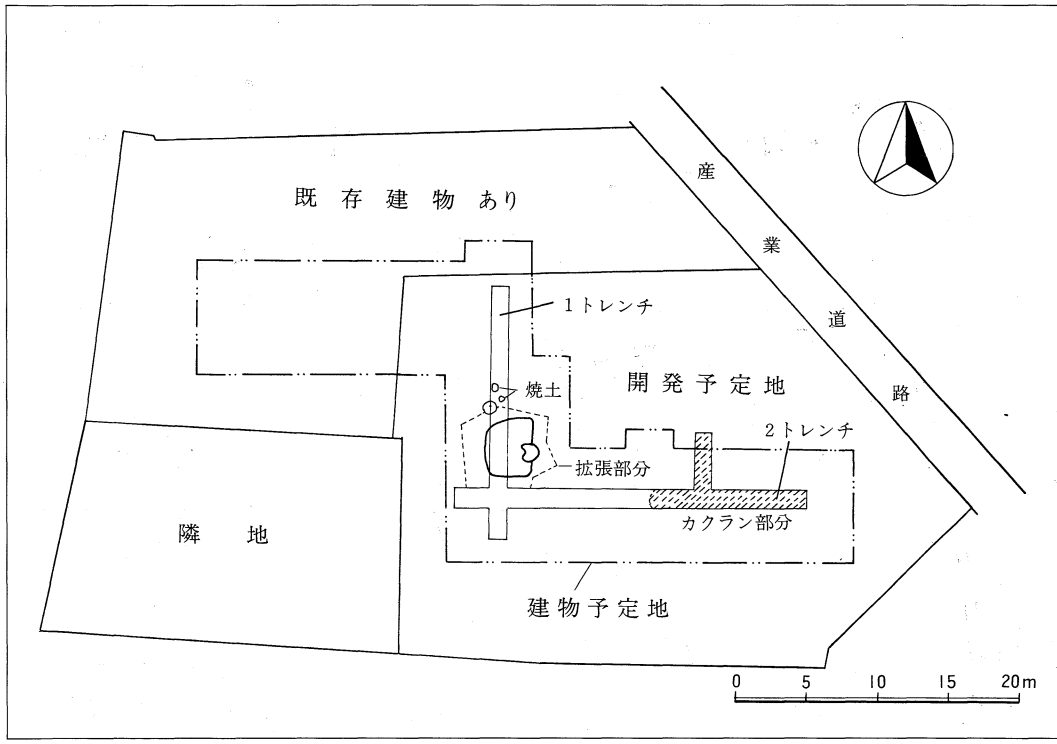

fig. 3 昌楽寺廻向遺跡調査区域図（1/250）

Ⅳ 層 序

土層の注記

1 盛土（縄文土器を多く含む搬入土）。
2 褐色土層 粘性なし、FP･FAを１～２％含む。
3 黄褐色土層 粘性なし、４層の漸移層。
4 ソフトローム層 粘性ややあり。
5 灰白色土層 粘性なし、サラついている。
6 灰白色土層 粘性なし、固くしまっている。
7 灰白色土層 粘性なし、サラついている。
8 灰白色土層 ７層よりしまりあり。礫含む。
9 灰白色土層 粘性あり、微砂。
10 砂層。
10a 砂層。
11 灰白色土層 粘性あり、しまりあり。
12 灰白色土層 粘性なし、礫を含む。

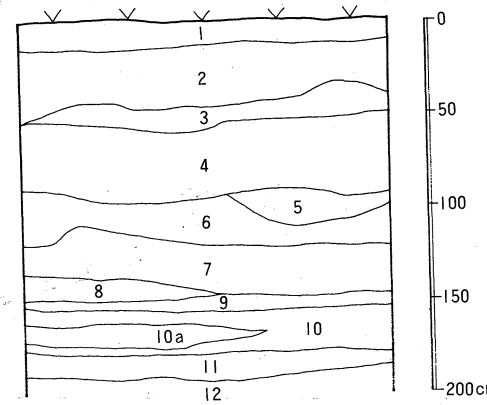

fig. 4 昌楽寺廻跡標準土層図（1/20）

V 遺構と遺物

H－1号　住居跡

本住居跡は、すでに削平・整地を受けているため、残存状態は壁高20cmのみであった。主軸方位は、N－3°－Wで南北3.8m・東西3.68mのほぼ方形を呈している。周溝・柱穴・貯蔵穴はなく貼床も認められなかった。カマドは東壁に付き、壁に対し直交する造りであった。

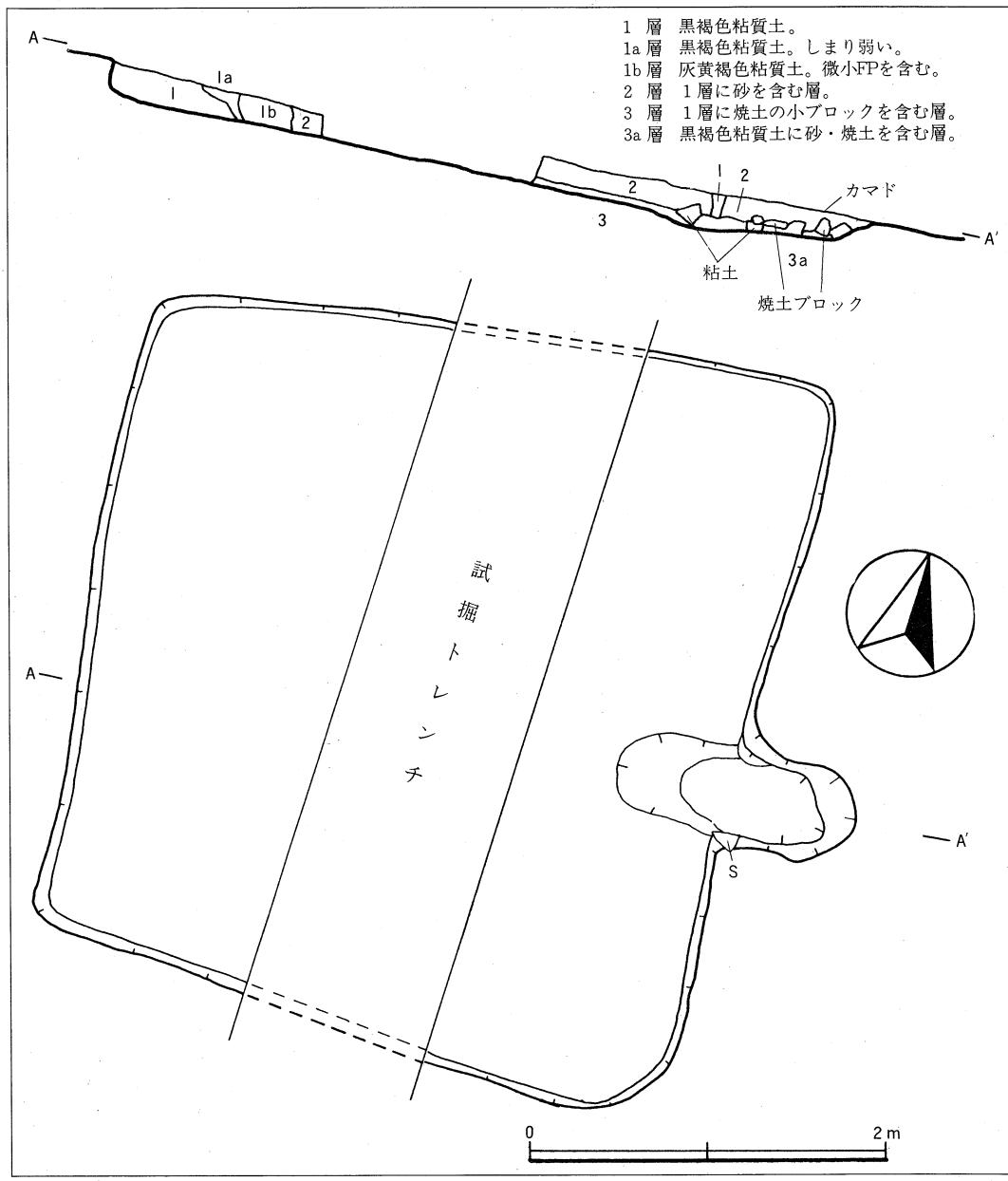

fig. 5　H－1　住居跡（1/40）

H－2号　住居跡

すでに攪乱を受けていたために、北側と西側の平面プランは確認できなかった。柱穴・周溝・貼床は確認できなかった。カマドは二基検出され、その内南側のカマドは、焼土はあるもののカマド構築材と思われる白色粘土が残っている状態であった。また北側のカマドからは白色粘土は見られず、焦土と灰及び埋土の状態であった。これらの条件から判断すると、二つカマド同時使用の住居と考えるよりも、何等かの理由で一度作られたカマドが短期間のうちに使用されなくなって、新たに作り替えたものと考えられる。また、住居跡の東南隅の貯蔵穴状のピットは、この住居以前の時代の北に張り出すカマド跡であったが、地層断面からも平面プランからも、これに応じる住居は確認できなかった。

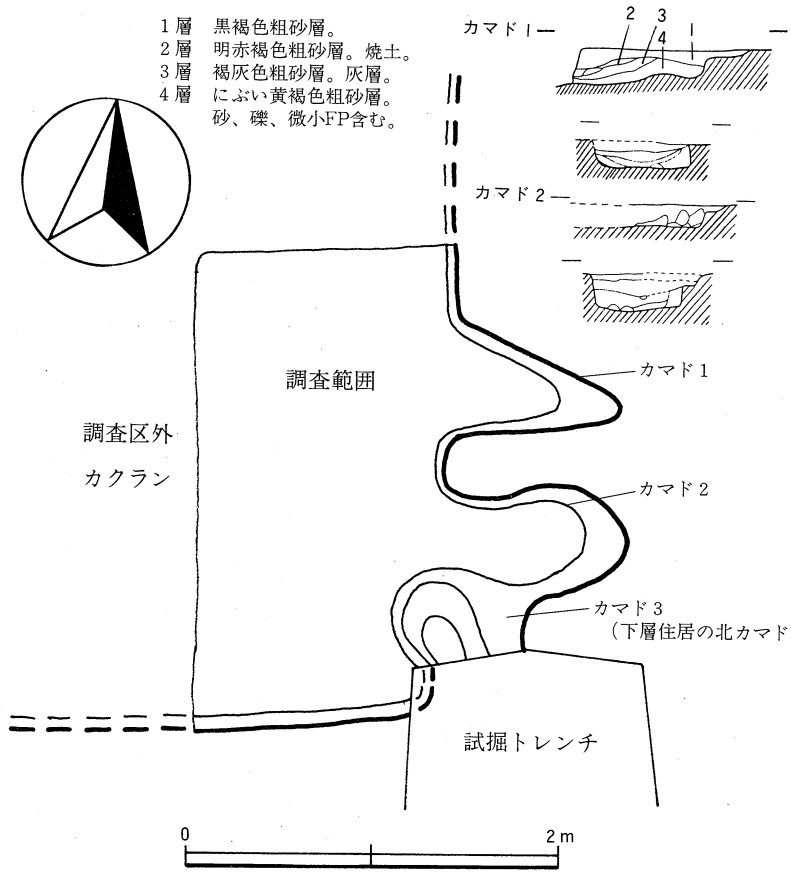

fig. 6　H－2　住居跡

2．遺　物

調査地は、縄文遺構で知られる産業道路西遺跡（前橋市史第１巻参照）の地であり、周辺の畑地には多くの縄文土器片が散布している。調査区内は著しい攪乱を受けており、縄文遺構の発見には至らなかったが、周辺にはその存在の可能性があるものと思われる。

Ｈ－１号住居のカマド右袖から支脚にかけて、須恵器の坏が傾斜して出土したが、諸状況から判断して流れ込みの可能性が高い。

床面直上からは、口縁部が内湾する土師製の坏が、一点はカマド右から、もう一点は南壁際中程から検出された。カマド前からは、須恵器坏が検出されている。

ほかに試掘時に、土師製の埦が検出されているが、内外面共に器肌が荒れている。

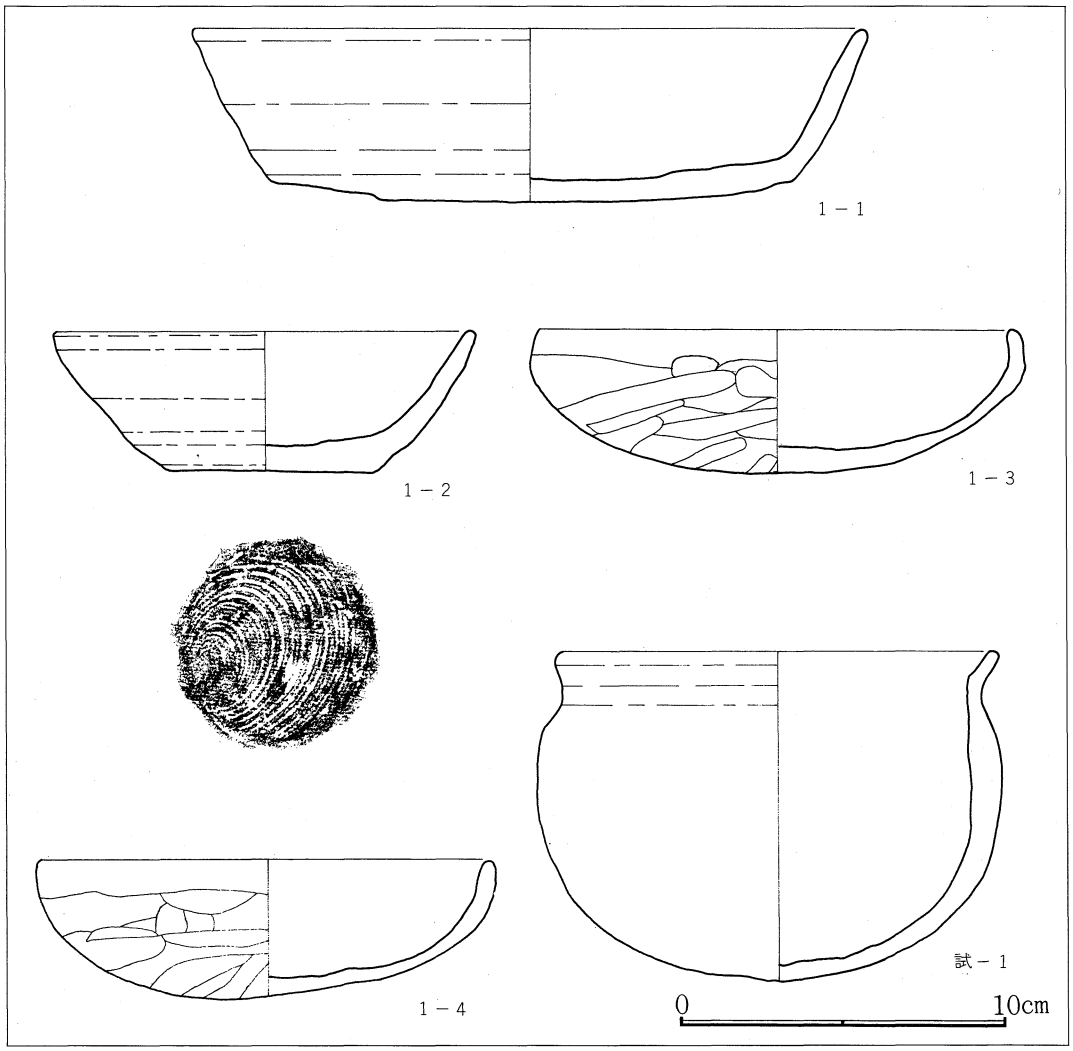

fig. 7 昌楽寺廻向遺跡出土遺物（1/2）

tab. 1　昌楽寺廻向遺跡出土遺物観察表

No.	登録番号	器種	法量		残存	胎土	色調	成・整形方法		備考
			口径	器高				口・胴部	底部	
1	1—1	坏（須恵）	17.7	4.5	¾	砂質	灰白	口端に向かって器肉が薄くなる。	ヘラ削り	ロクロ整形。
2	1—2	埦（須恵）	11.2	3.6	4/5	砂質	灰褐	端部内湾。二次焼成痕あり。	回転糸切	ロクロ整形。輝石、軽石含む。
3	1—3	坏	13	3.75	9/10	密	橙褐。一部に二次焼成痕有	口縁部内湾。横ナデ。	ヘラ削り	粗粒の酸化礫。粗砂礫を含む。
4	1—4	坏	11.8	3.4	4/5	密	赤褐	口縁に向って器肉が薄くなり直立する。横ナデ。	ヘラ削り	輝石、軽石、粗砂を含む。
5	試-1	埦	12	8.7	¾	密	赤褐。内外に二次焼成痕	口縁部外反。横ナデ。器肌が荒れている。	ヘラ削り	輝石、軽石、粗砂を含む。

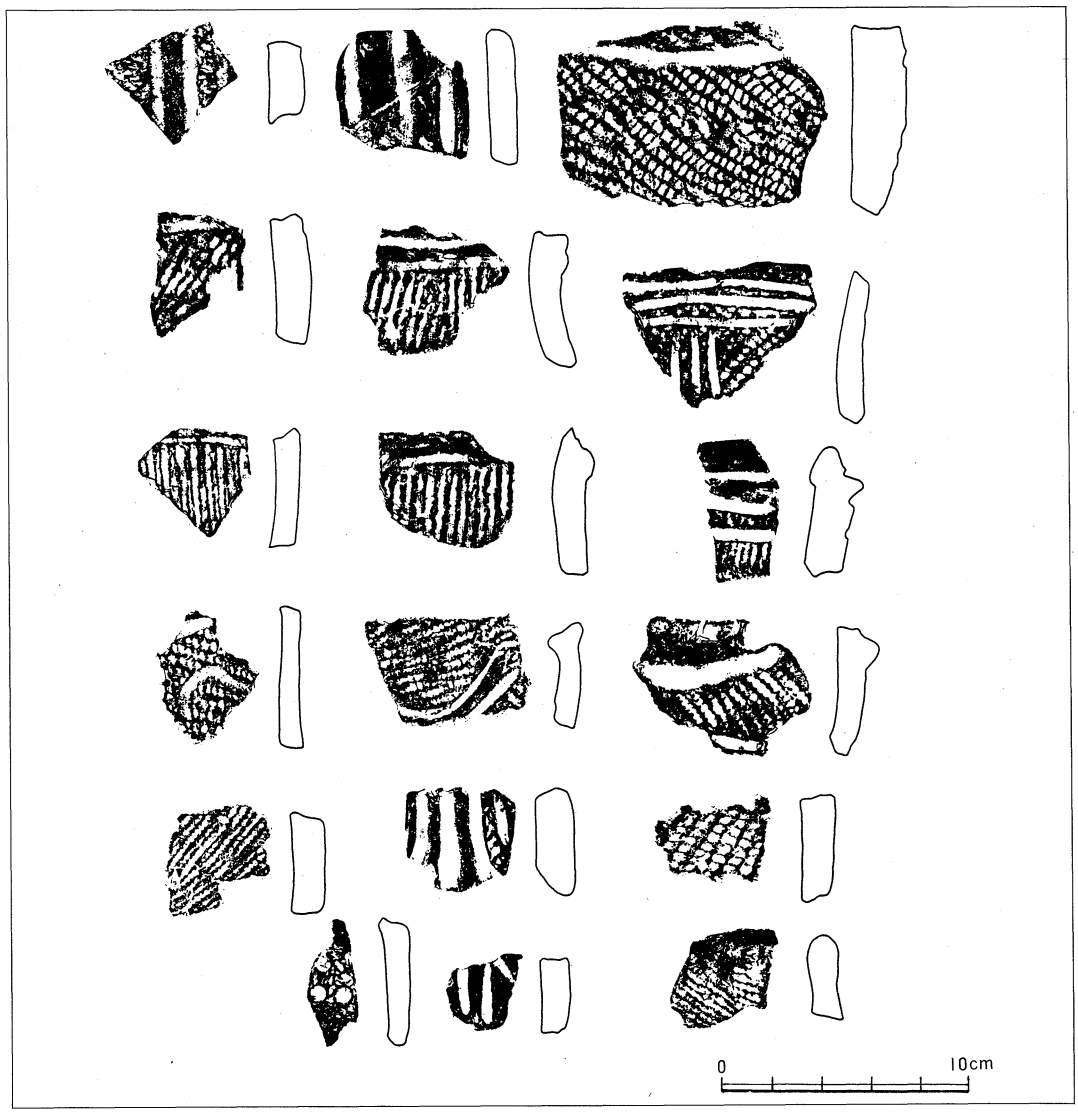

fig. 8　昌楽寺廻向遺跡出土遺物（1/3）

Ⅴ　ま　と　め

当初住居跡１軒のみの調査ということであったが、精査の結果住居跡２軒を検出することができた。溝、土坑等の遺構は、本遺構からは発見されなかった。試掘調査の際ＦＰ（６世紀前半～後半の榛名山二ツ岳を供給源とする白色系軽石）を含む黒色土中から多量の縄文土器が見つかっていることや、産業道路敷設の際に埋設土器・石囲炉を有する縄文時代中期後半の住居跡が調査されていることなどから、縄文時代の遺構が発見されるのではないかと思われたが、結果的には遺構の検出には至らなかった。黒色土中の縄文土器の取扱いであるが、堰越遺跡（62年度調査・大友町）、元総社明神遺跡Ⅶ（63年度調査・元総社町）でも同じように黒色土の中から同時代の土器が見つかっており、遺構にかかわるものなのかどうか判断に迷うものである。なお、両遺跡とも同時代の遺構は、検出されていない。地層の成立から考えると数千年前の縄文文化の遺物である土器が６世紀降下の火山灰土層中から出土するということ自体がそもそも理にあわないことである。本遺跡をはじめ堰越遺跡・元総社明神遺跡とも現在の耕作土・盛土中からではなくＦＰ混入黒色土中から同土器が出土しているのである。ということは、現在の人為的な土の搬入によるものとは考えにくく、他の要因によるもの（泥流による流れ込み等）が考えられる。ただ、先にも述べてあるように本遺跡に近接する所で縄文住居が調査されているので一概に流れ込みによるものとも判断できない。いずれにしろ周辺地域の調査が進むにつれて黒色土中の縄文土器の解釈についても、明らかになっていくものと思われる。

住居跡についてであるが、出土遺物により時期としては、奈良～平安時代のものと推察できる。住居跡は、東に向かって舌状に広がる台地の中央部に確認されており、産業道路を隔てた台地先端部では、昌楽寺廻向Ⅱ遺跡（63年８月調査）の同時代住居跡４軒が調査されている。遺跡周辺の遺物分布状況を調べてみると、集落は本遺跡を中心にして西の方に広がる傾向にある。

本遺跡の西約300ｍの所には、白鳳期の創建と推される古代寺院山王廃寺跡があり、当時の集落は、その寺域を取り囲むように広がっていたものと思われる。本遺跡は何等かのかたちで山王廃寺や南方約１㎞の所に所在したとされる上野国府にかかわっていた集落跡と思われるが、いずれにせよ推察の域をでないので今後の周辺地域の調査に期待するものである。

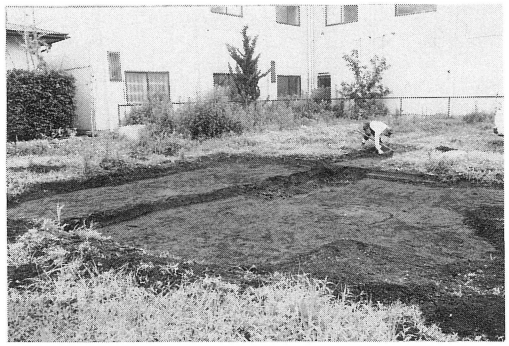

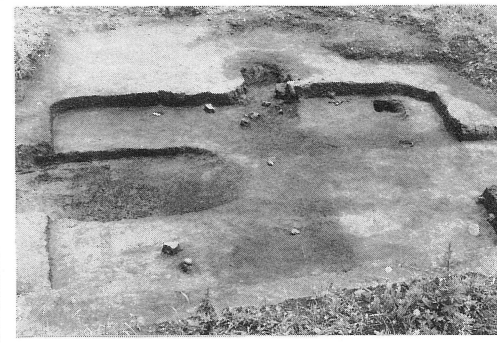

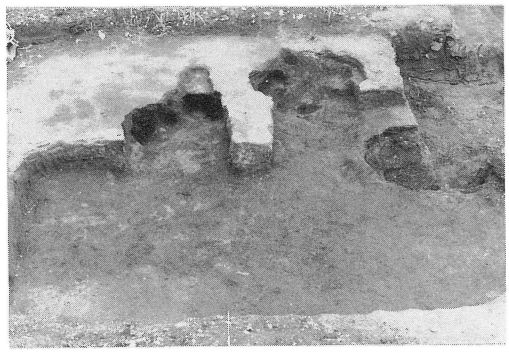

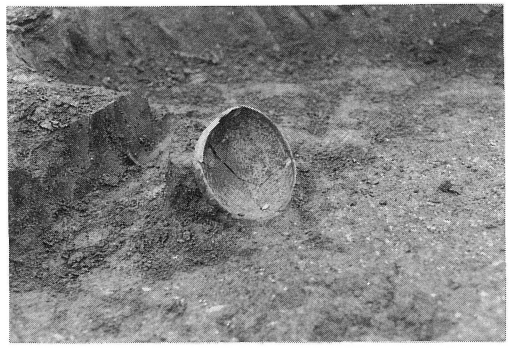

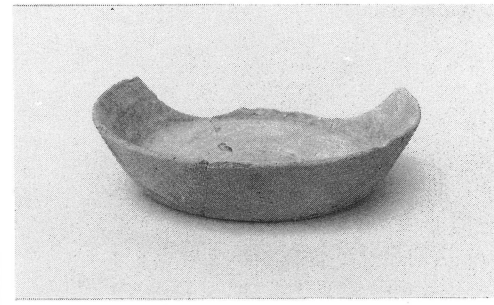

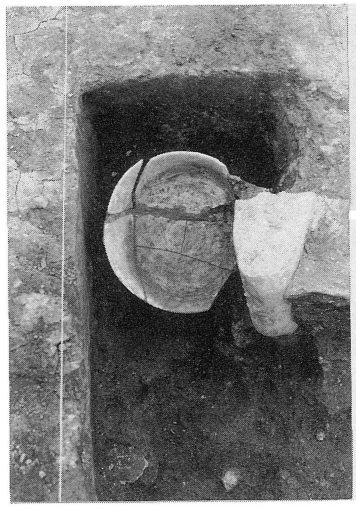

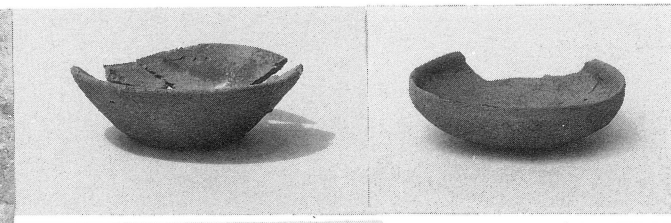

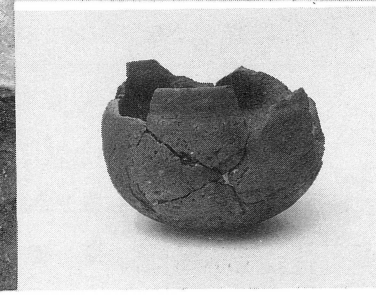

調査地全景	H-1号住居全景	
H-2号住居全景	遺跡全景	
遺物出土状況	H-1号住居出土須恵器	
H－1カマド遺物	H-1出土須恵器	土師器坏
	試掘トレンチ内出土遺物	

調　査　要　項

遺跡名称	昌楽寺廻向遺跡（しょうらくじまわりむかいいせき）
遺跡所在地	群馬県前橋市元総社町字昌楽寺廻村東2882－10他
遺跡記号	63Ａ31
調査期日	表面調査　昭和63年４月28日
	試掘調査　昭和63年５月２日
	発掘調査　昭和63年６月21日～
	昭和63年６月29日
調査面積	約100㎡
開発面積	約1584㎡
調査原因	民間開発（賃貸マンション建設）
調査依頼者	藤和土地建物株式会社
	取締役社長　武藤完一
調査主体者	群馬県前橋市教育委員会
	教育長　岡本信正
事務局	管理部長　二瓶益巳
	文化財保護室長　福田紀雄
	埋蔵文化財係長　浜田博一
調査担当者	遠藤和夫・新保一美
調査参加者	近藤充郎・近藤俊男
調査協力	藤和土地建物株式会社

昌楽寺廻向遺跡（63Ａ31）

印刷　平成元年３月20日

発行　平成元年３月25日

発行者　前橋市教育委員会　前橋市大手町２－12－１

印刷所　有限会社文精社印刷所