

愛知県埋蔵文化財センター調査報告書 第34集

^あ ^さ ^ひ
朝 日 遺 跡 V
(**図版編・索引編**)

1994

財団法人 愛知県埋蔵文化財センター

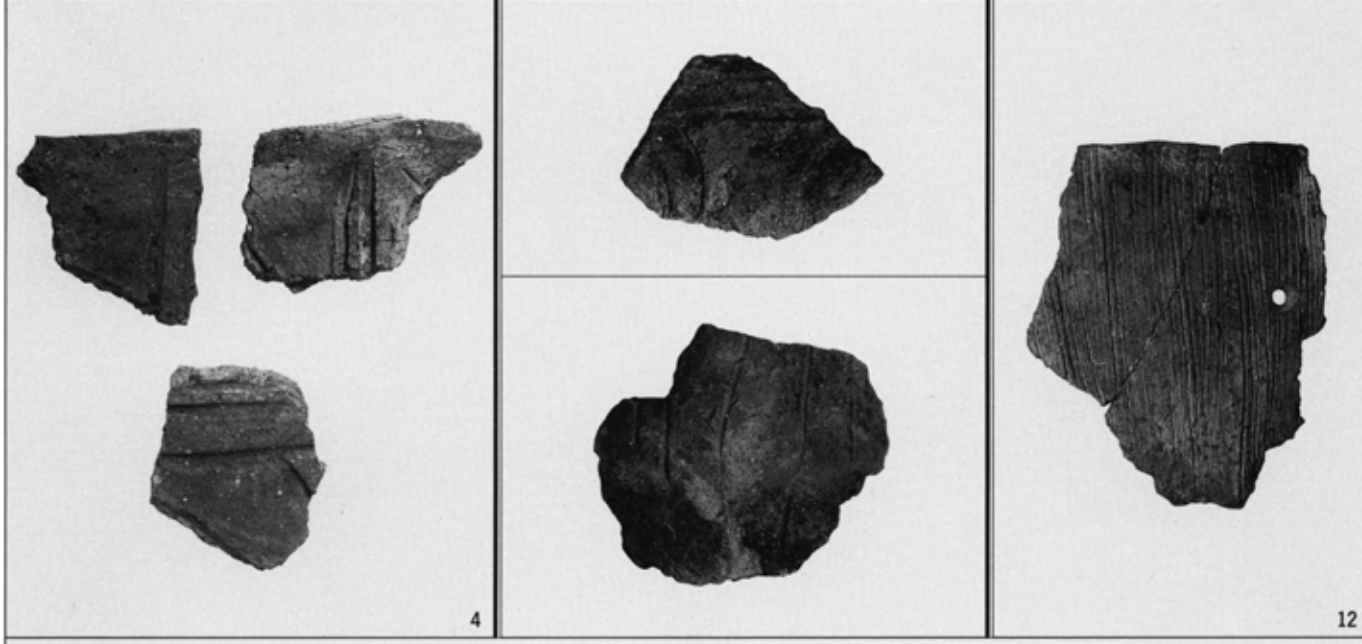
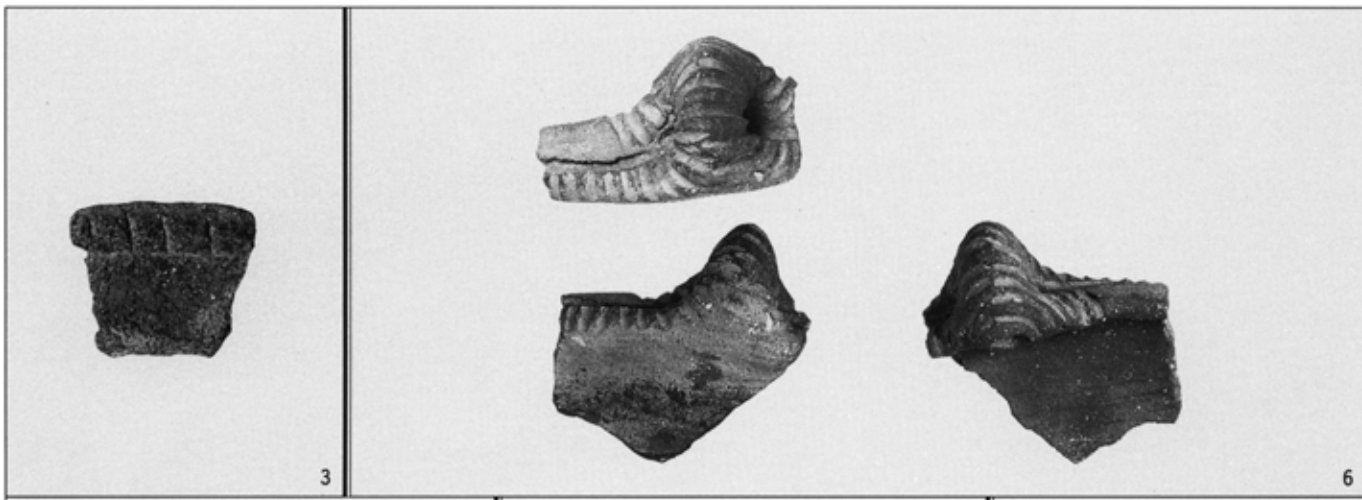



20

17



22



25

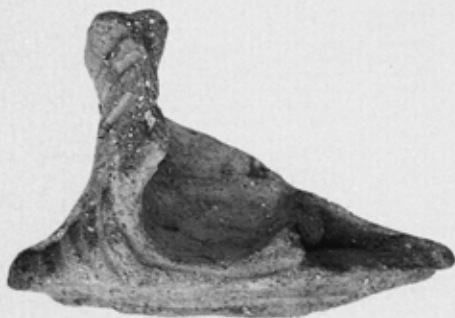

26



28



29



32



33

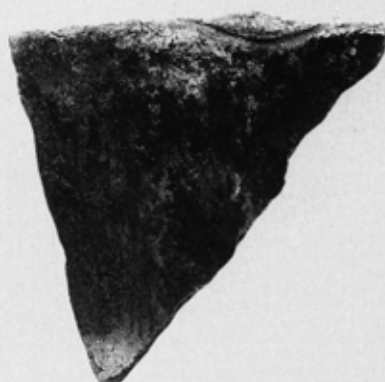

31



34



38



46



41



43



44



47



48



51



54

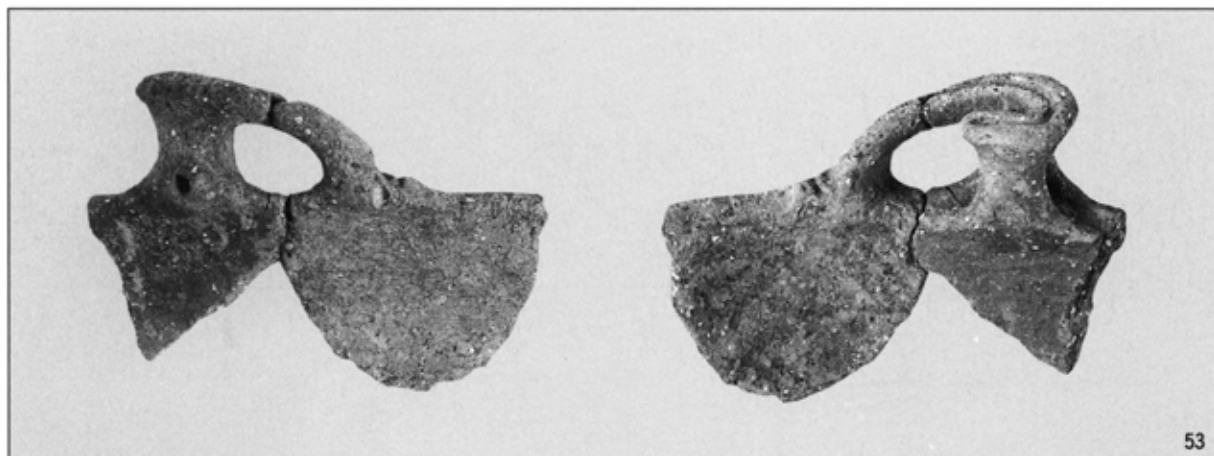

53

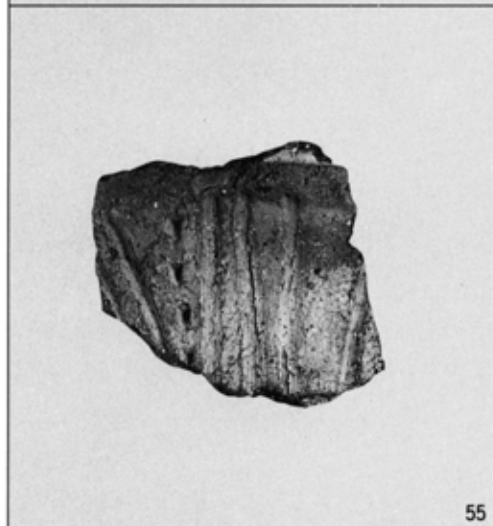

55



58



56



57



159



164



165



166



171



228

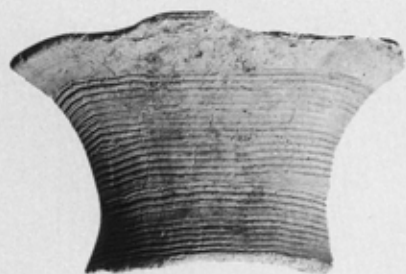

224



234



236



256

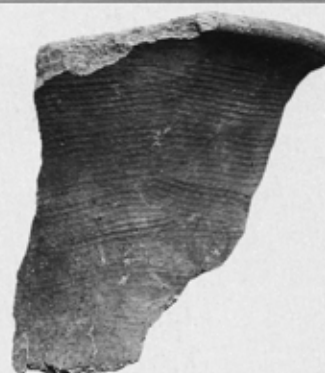

251

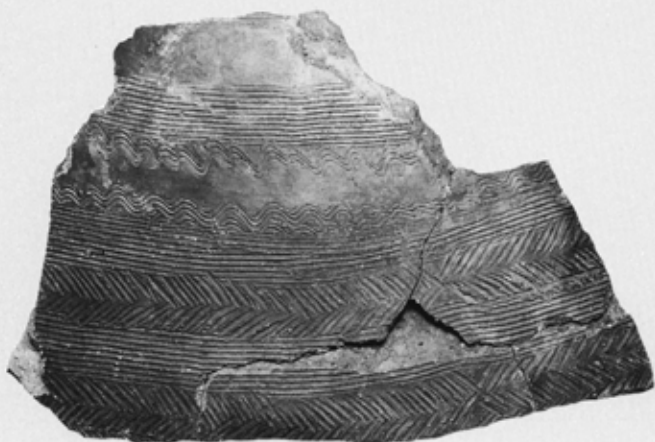

261



266



267



269

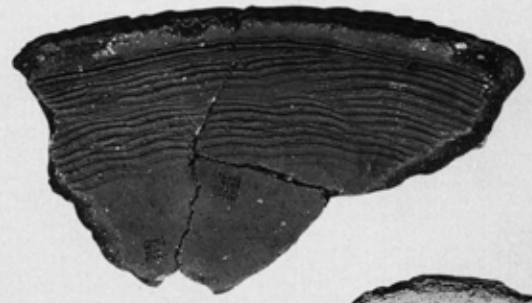

272



288



274

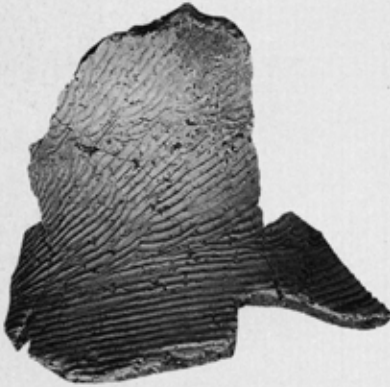

264

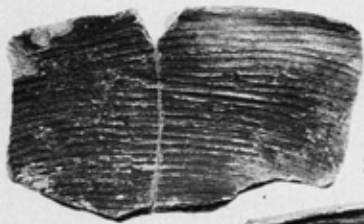

275



277

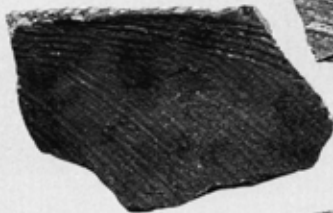

276



278



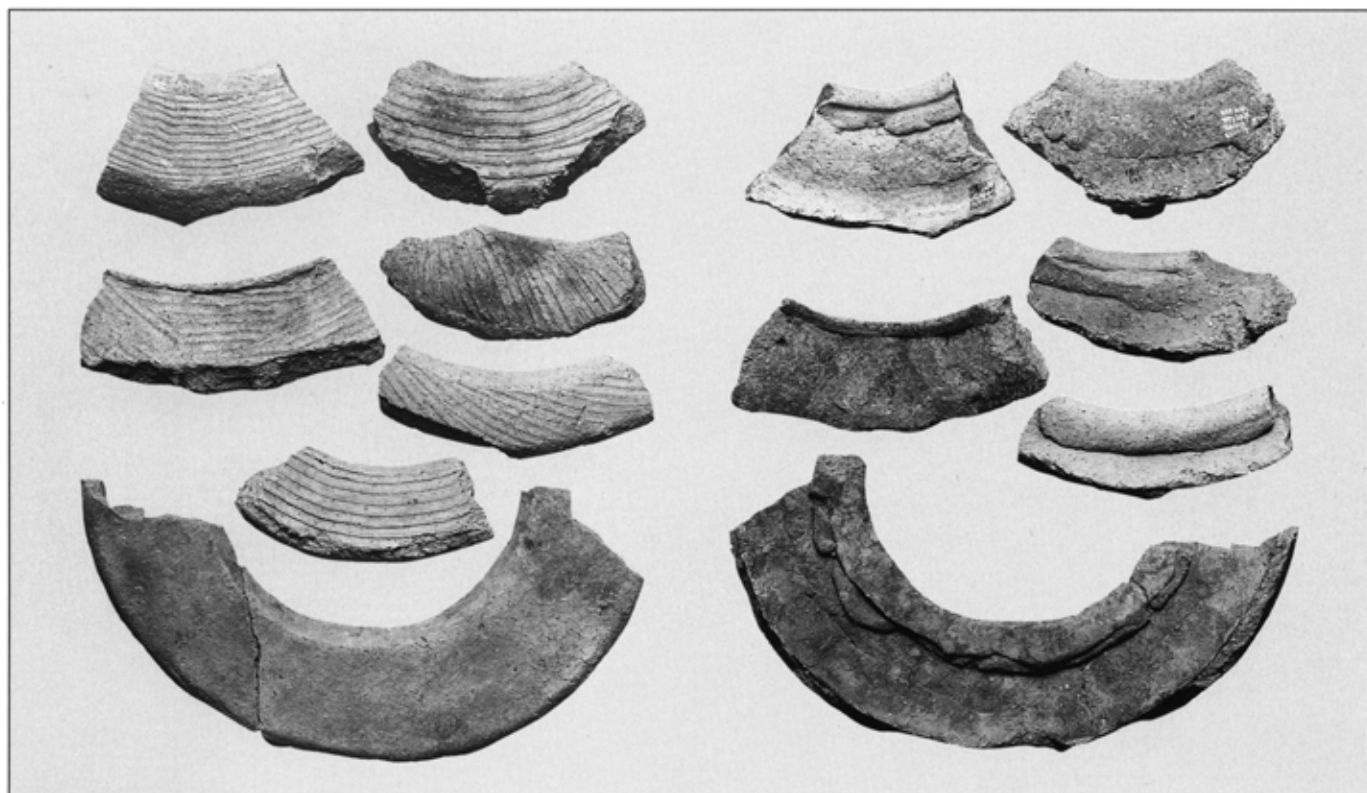

283

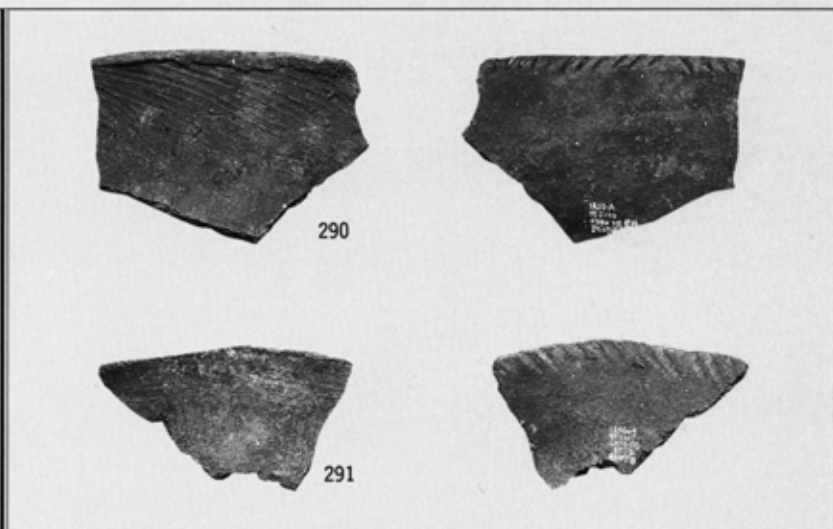

290

291

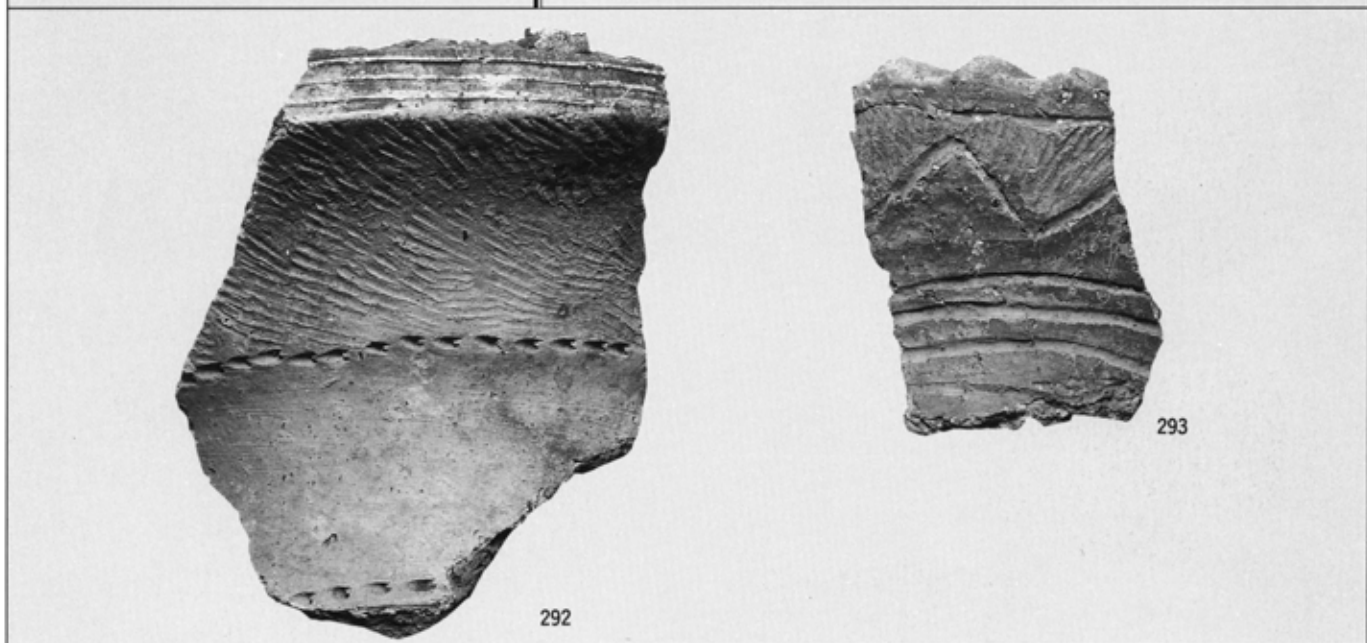

292

293

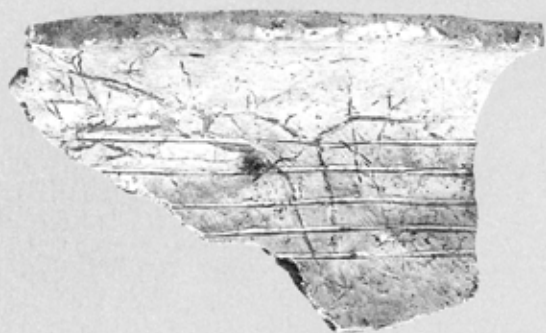

310



321



323



313



326



325



328

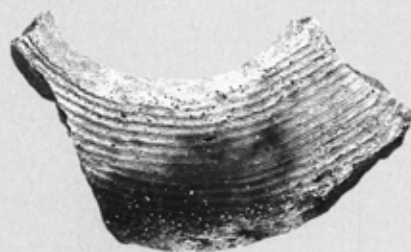

333



447



335



341



339



354



355



353



361



360



368



366



374



379



381



380



383

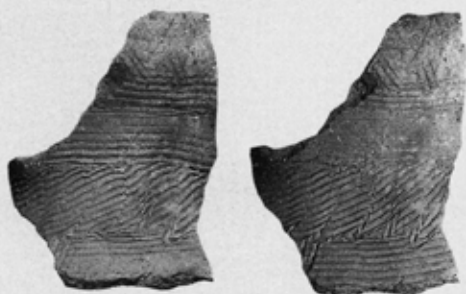
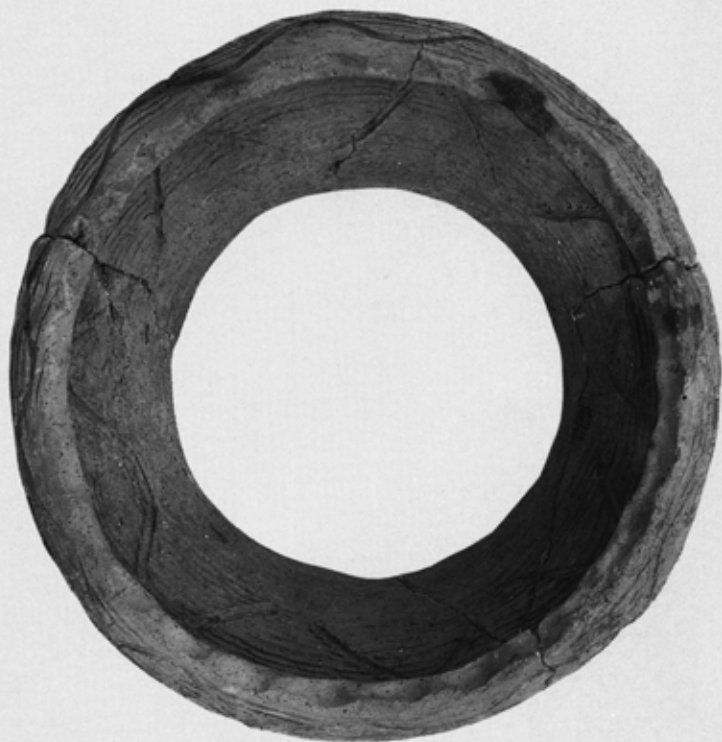

388



389



387

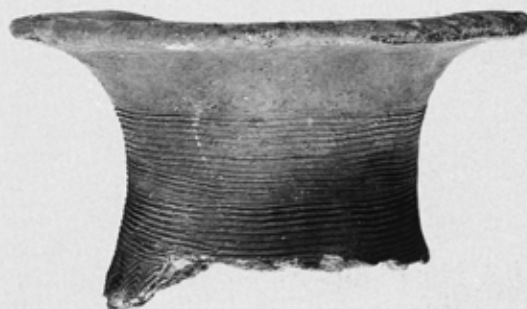
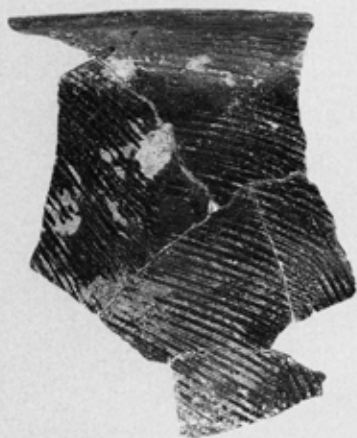
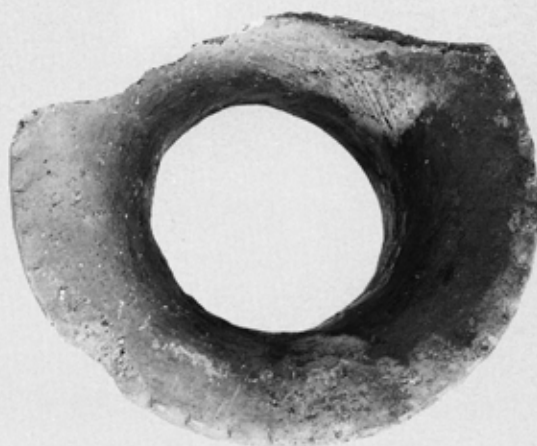

385

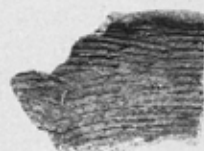
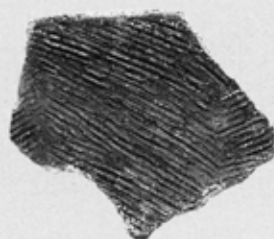
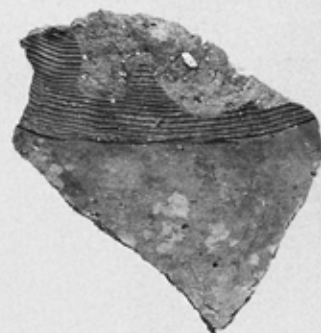
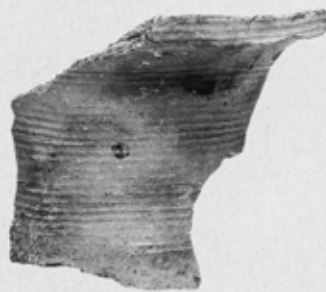

446

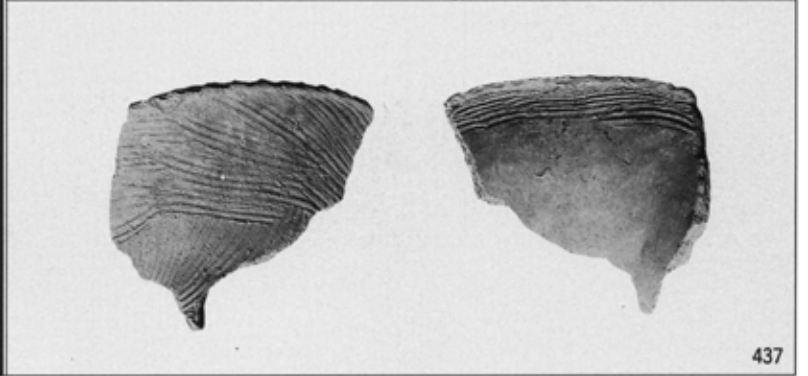
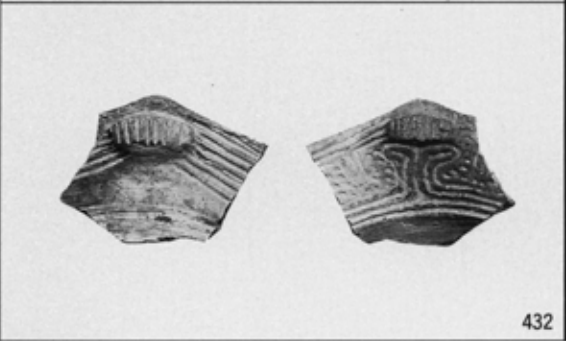
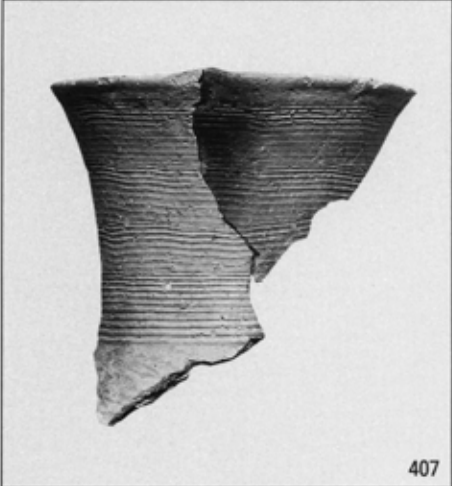
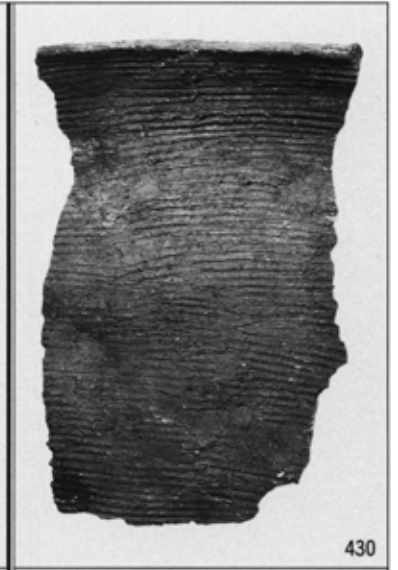

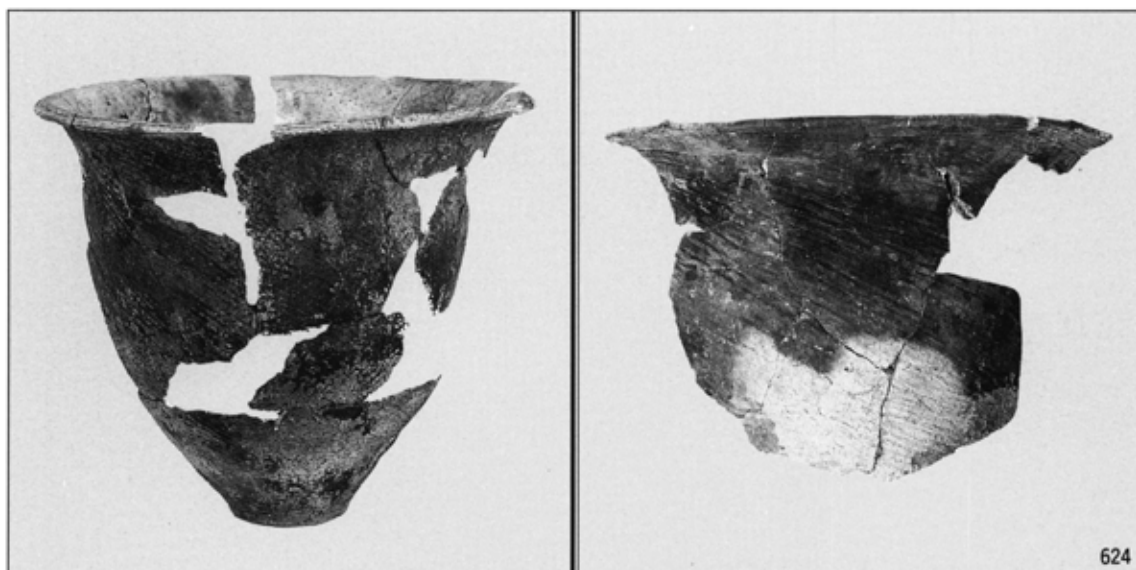

624

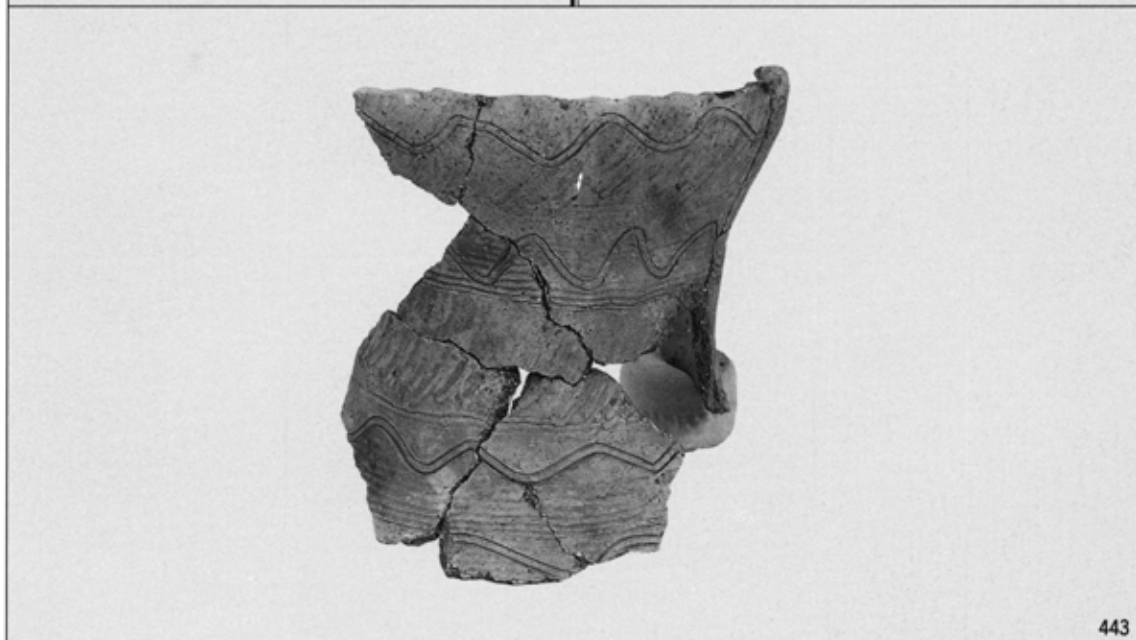

443

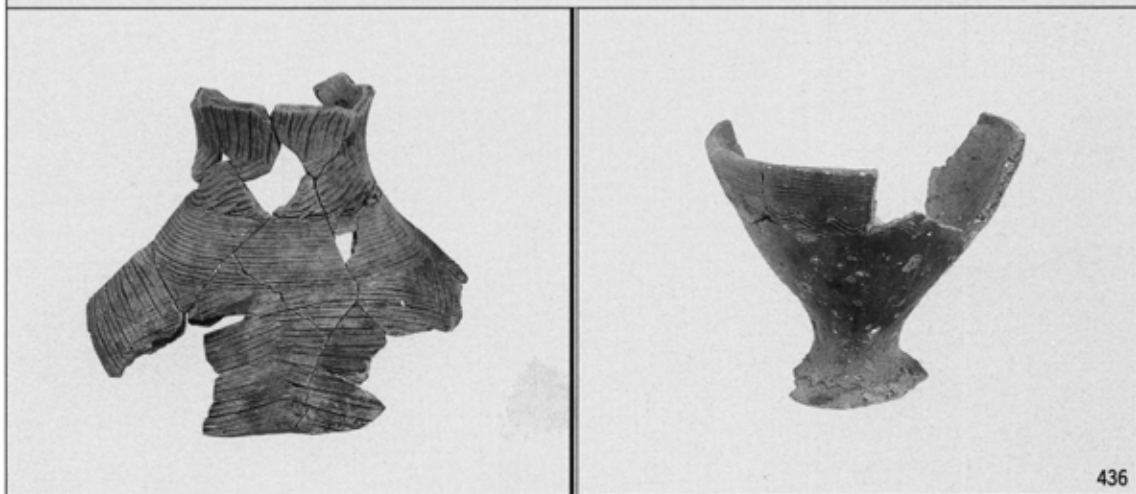

436

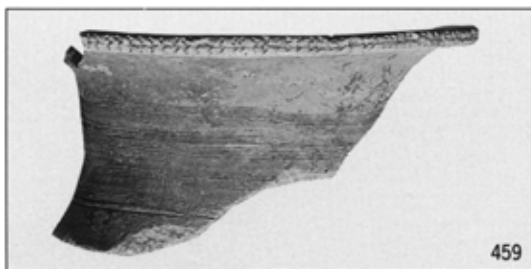

459



488



489



491



492

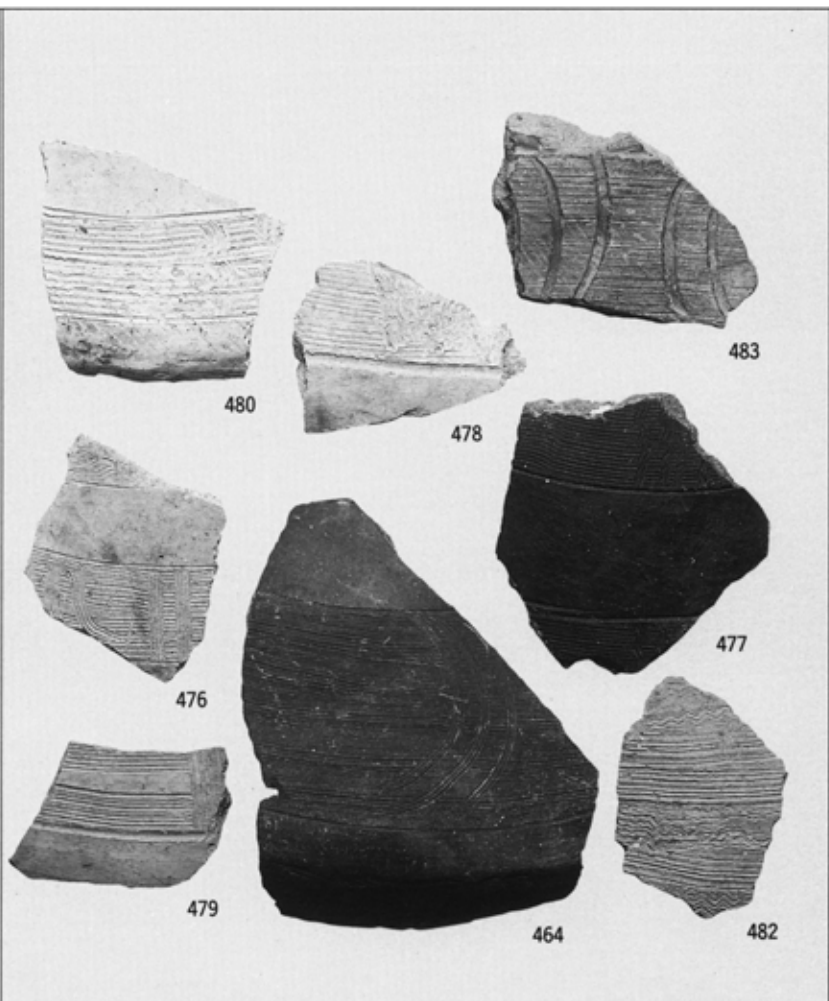

480

483

478

476

479

464

477

482

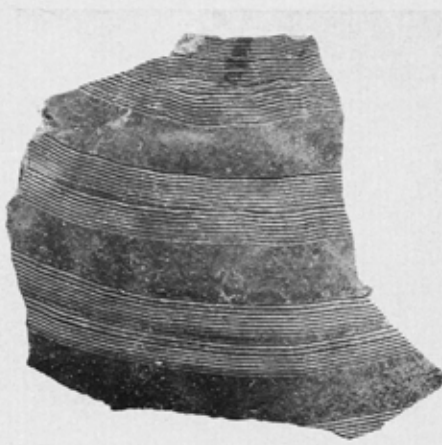

474



498



551



531



535



554



528



526



523



522



529



532



530

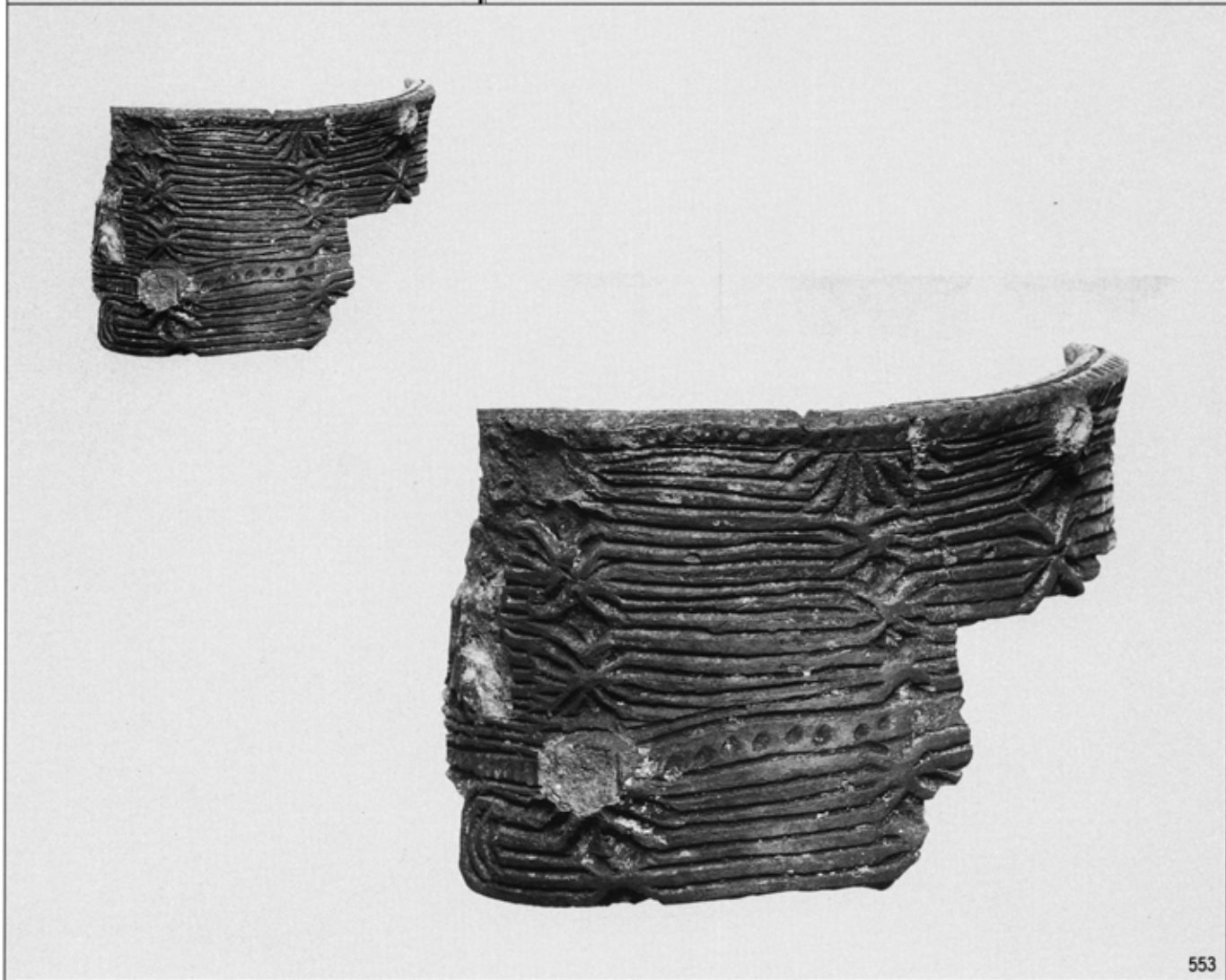
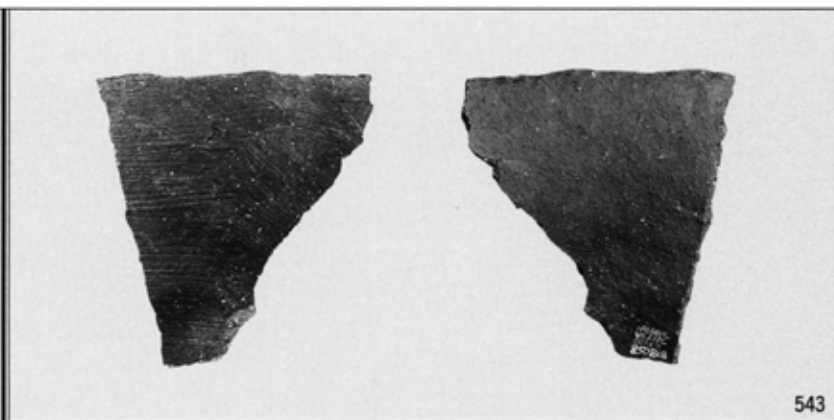

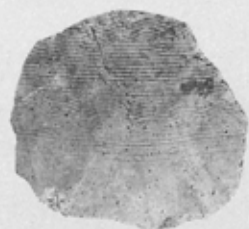

587



584



582



588



628



627



696



697



701



698



641

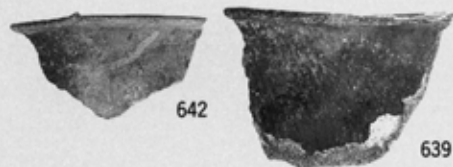

642



639

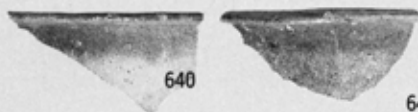

640



644



652



654



653



702



622

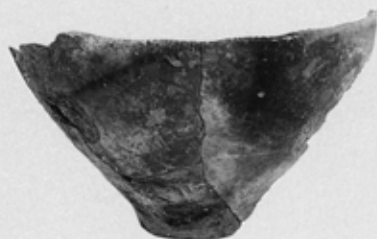

623



625



715



716

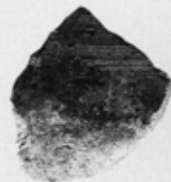

717



718



722



725



722



728



726



730



732



733



734

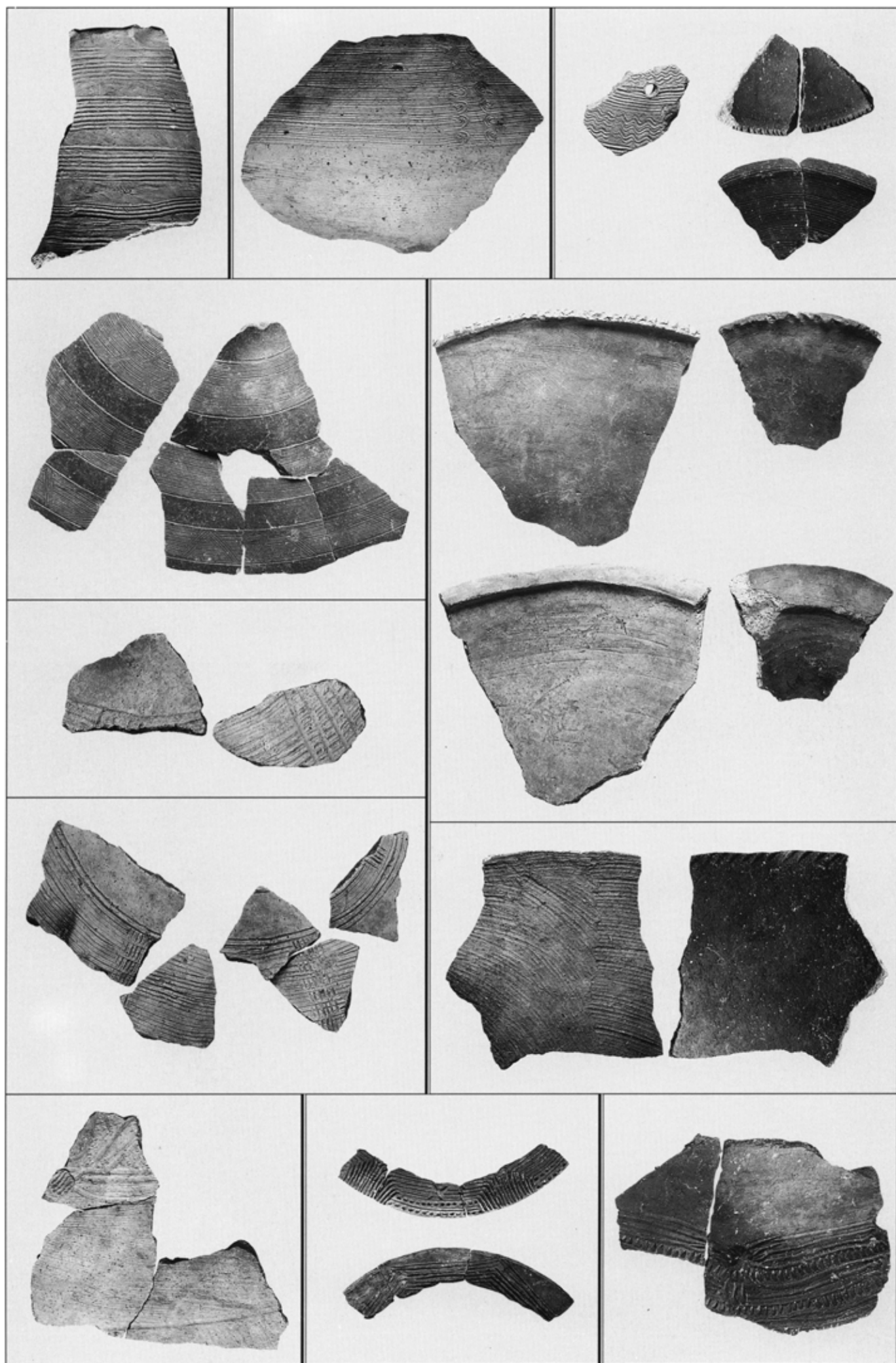



752



753



754



757



760



762



786

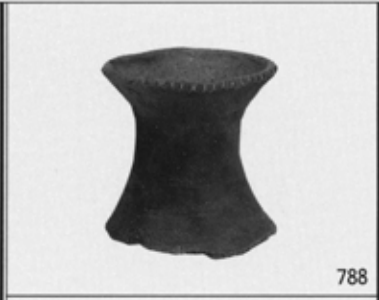

788



787



792



801



805



806



807



804



810



824



826



844



847



848



852



849



853

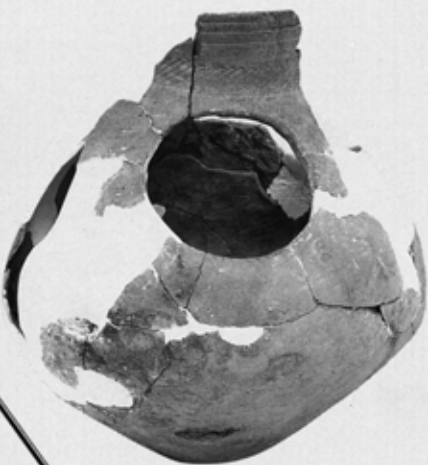

855



851

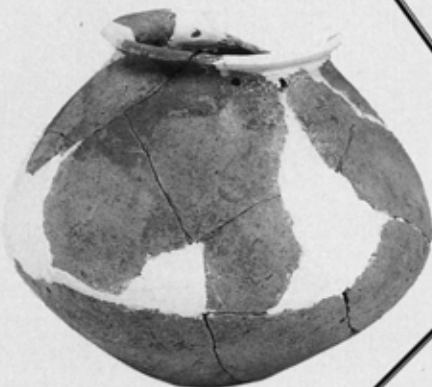

854



856

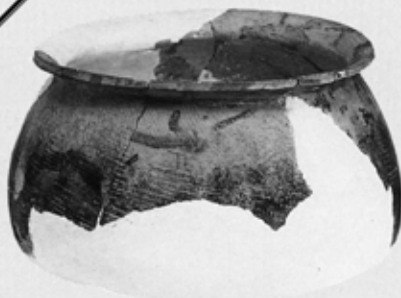

861



857



858



859

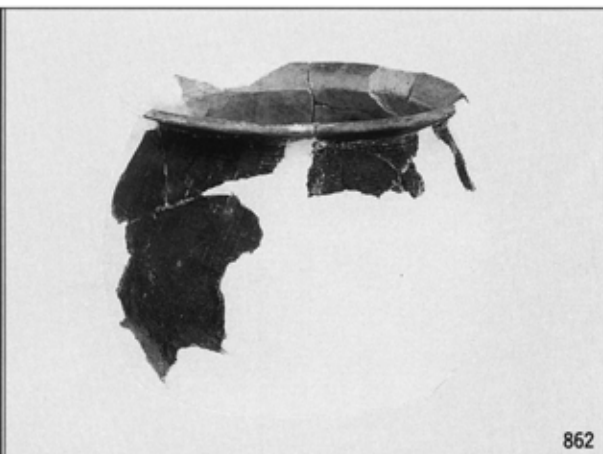



773



772



774



880

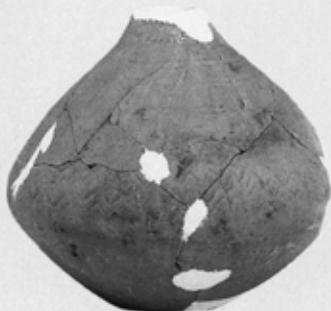

887

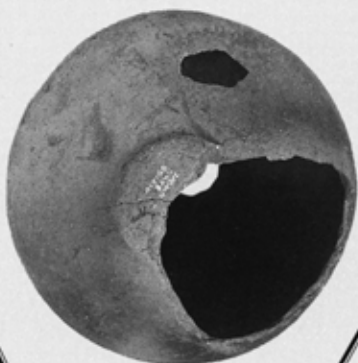

877



886



884



885



891



894

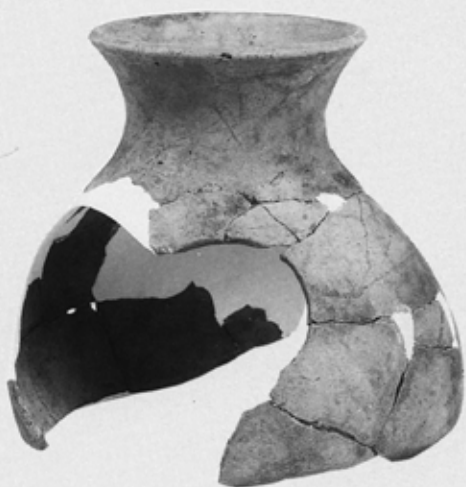

893



902

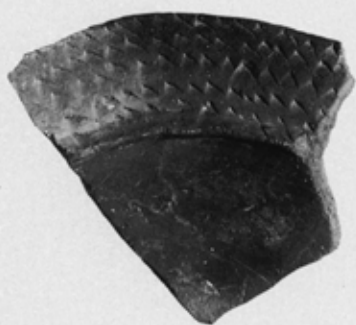
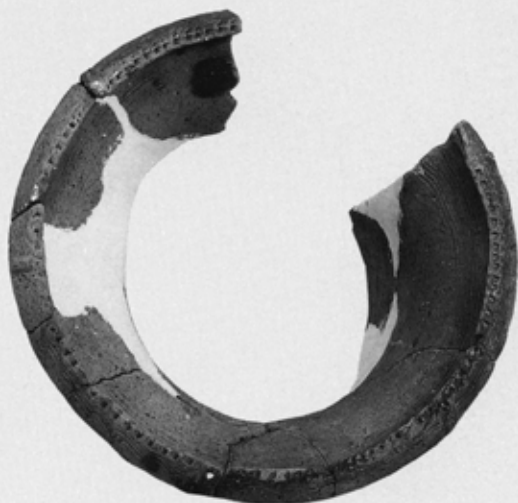

903



901

898



898



930

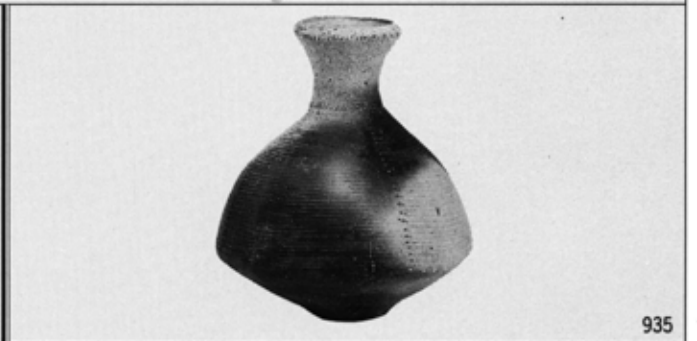

935



939

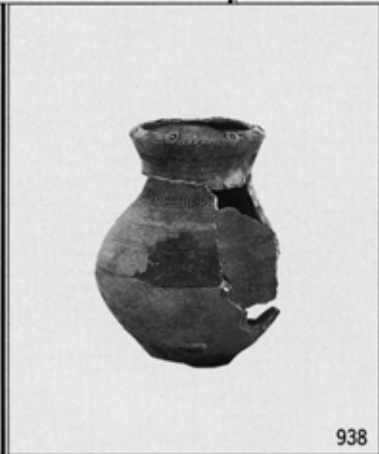

938



940



946

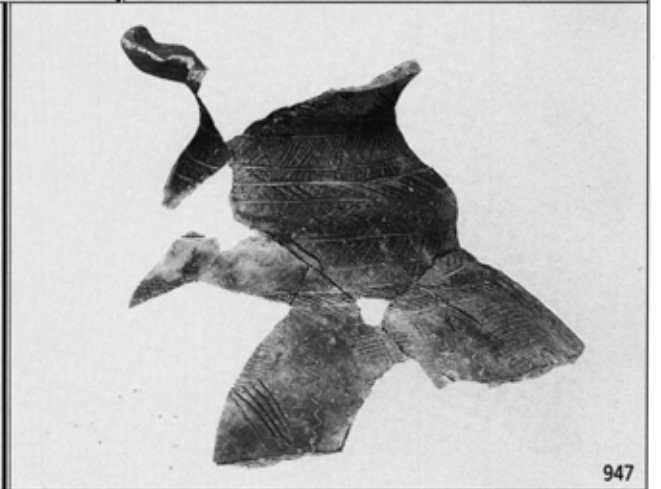

947



219

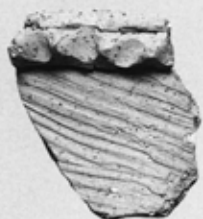

213



214



218



220



2223



2221



2224



2222

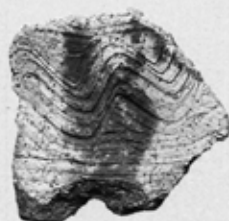
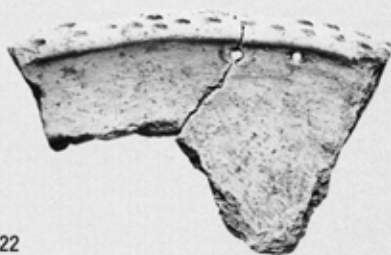

2225

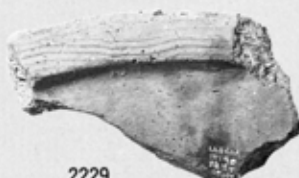

2229



204



2237



2227

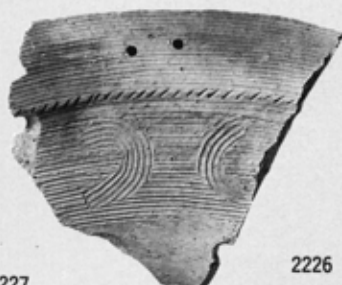

2226



2234



2233

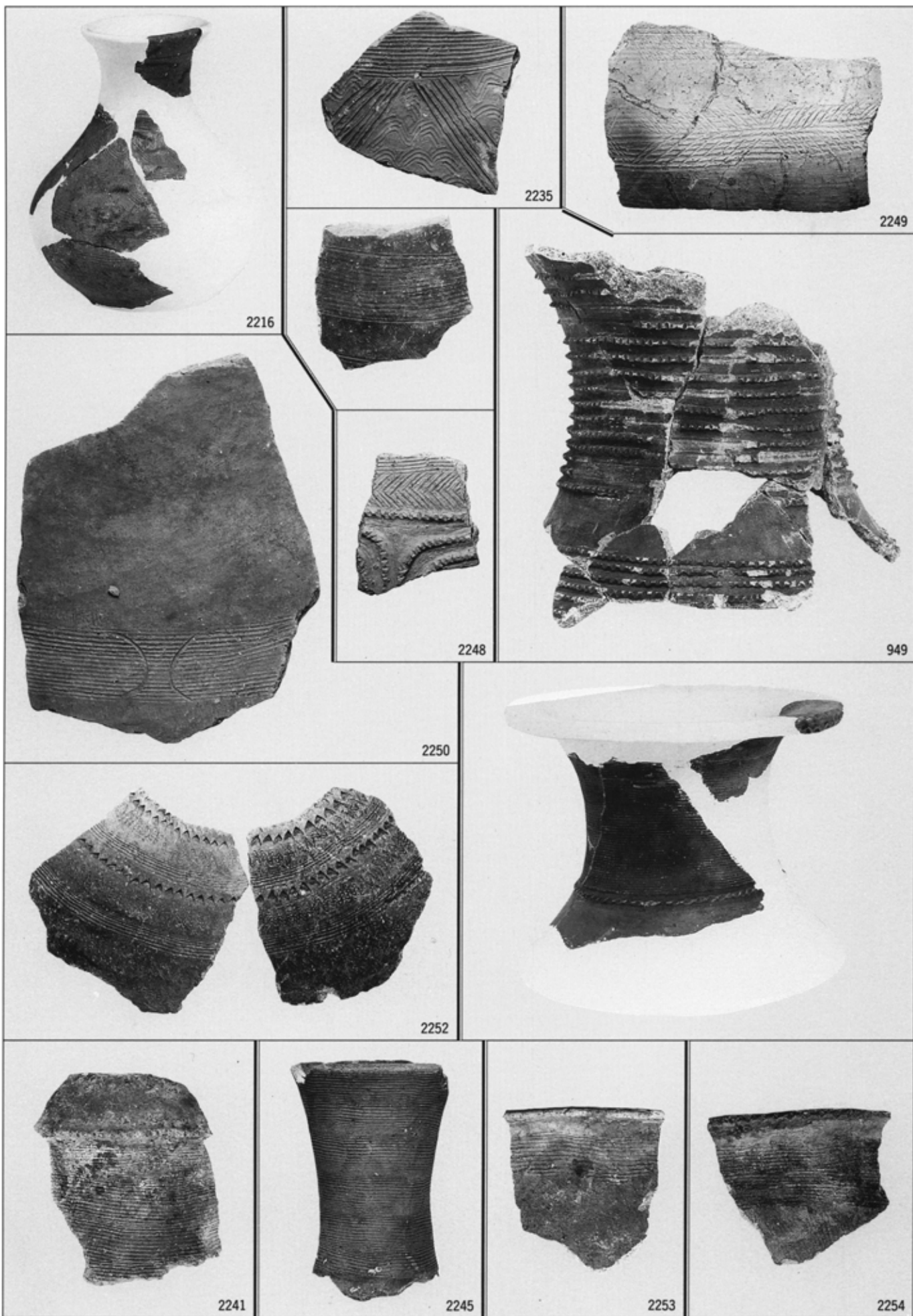

2216

2235

2249

2248

949

2250

2252

2241

2245

2253

2254

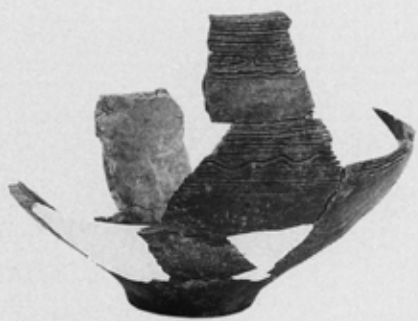

2268

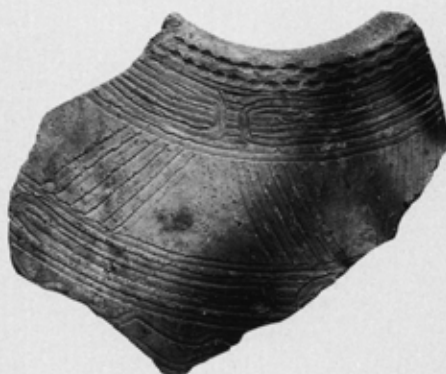

2271



2265



2272



2269



2266



2287

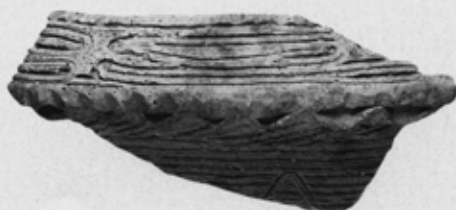

2280



2278



2281



2290

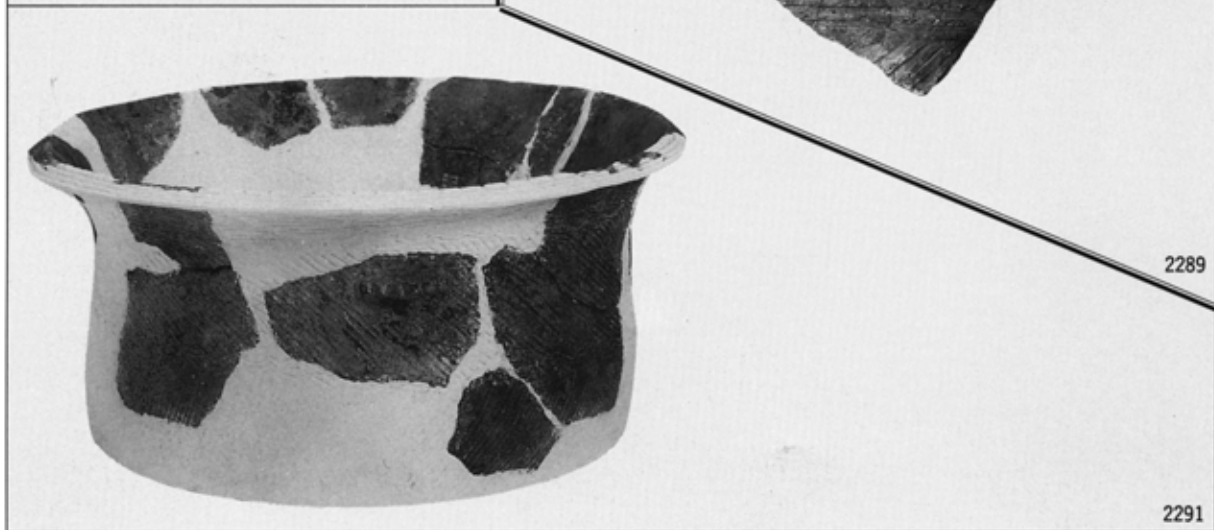
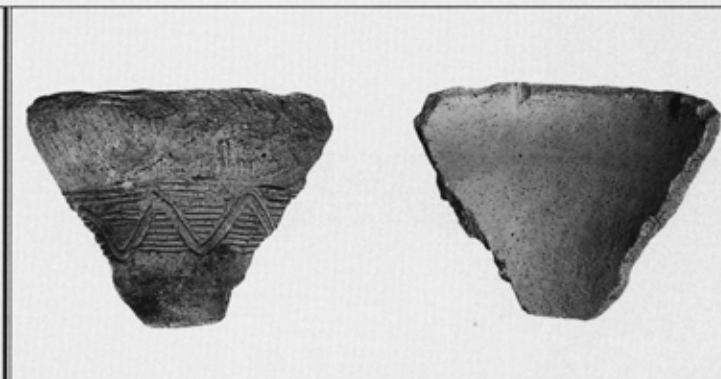

2289

2291

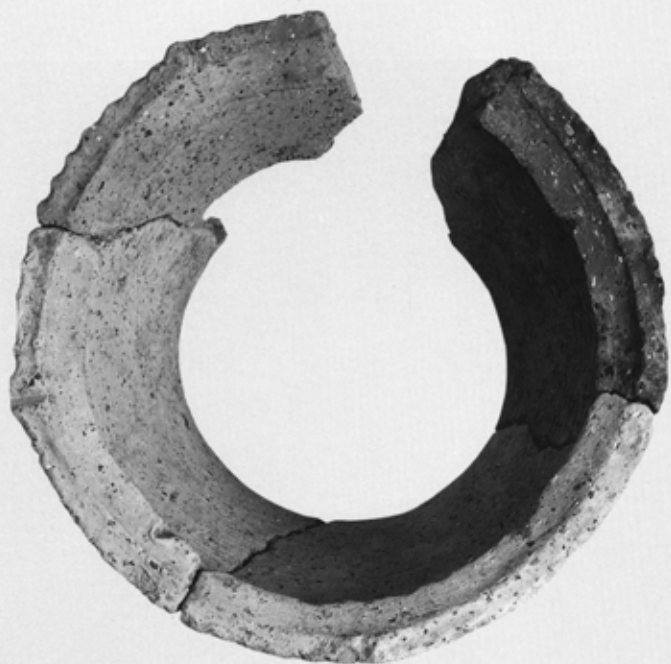

2304



2305



2301



2306



2307



2302



2309



2300



2299



2314



2316



2320



2319



2331



2318



2332



2335



2324



2334



2342



2329



2344



2336



2333



279



2364

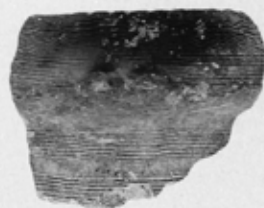

2373



2363



2367



2368



2375



2374



2378

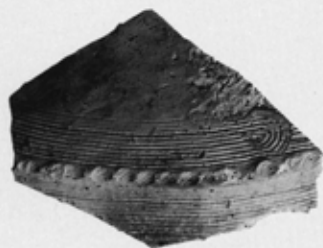

2377



2388



2371



2372



2390



2397



2359



2405



2403



2308

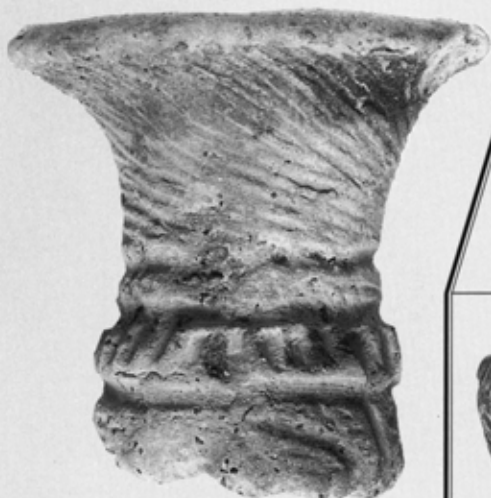

2415



2411



2417



2450

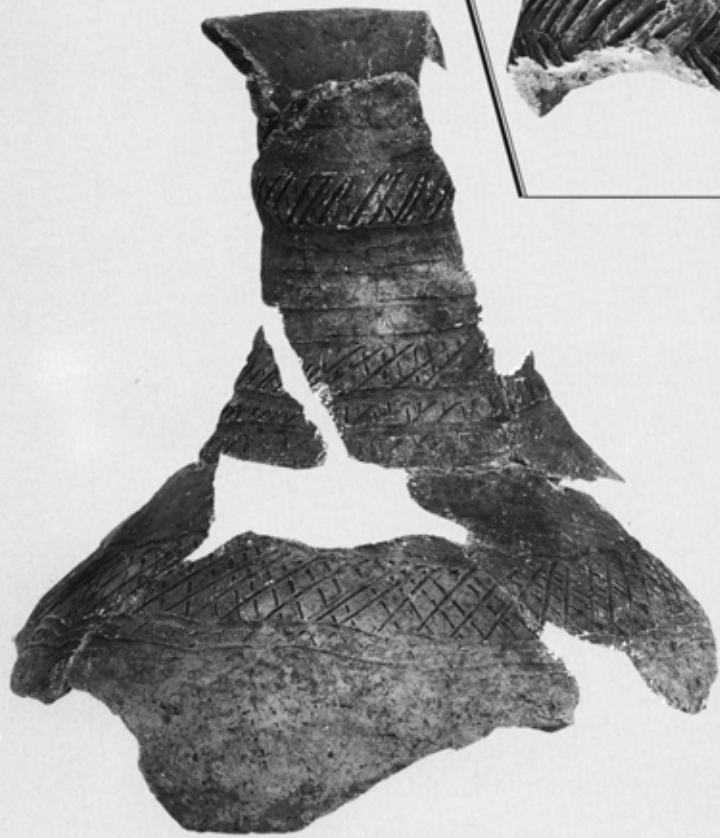

2454



2430



2428

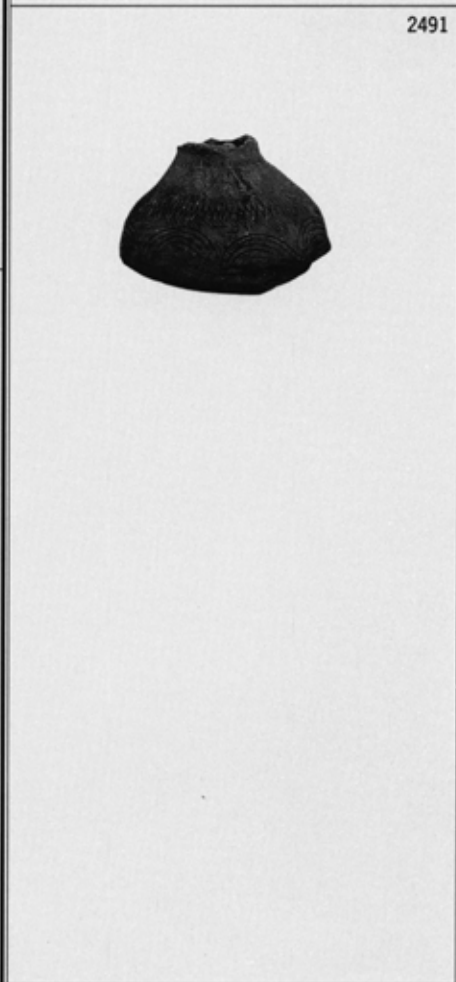
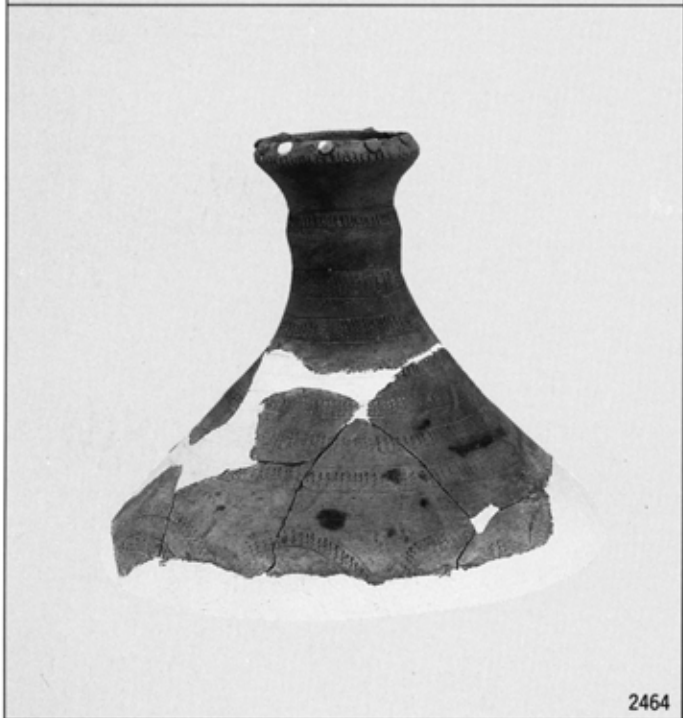
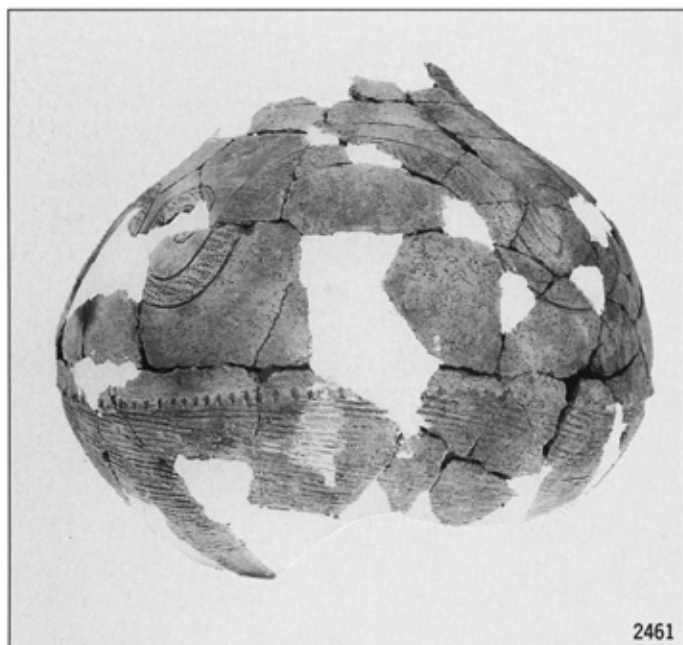

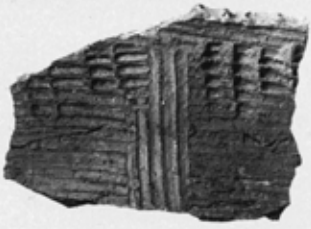

2466

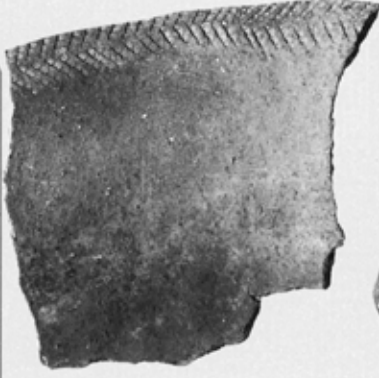

2467

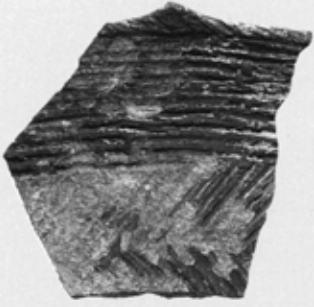

2475

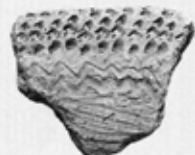
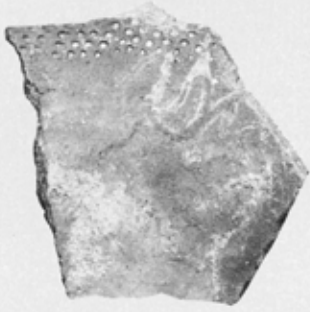

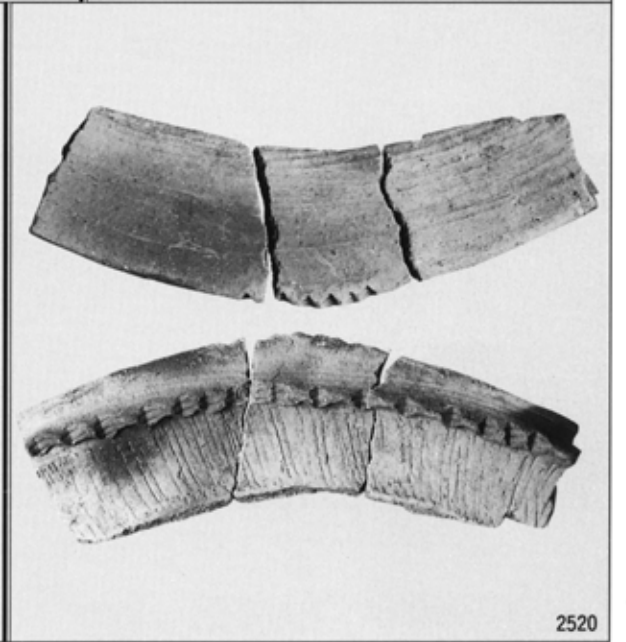
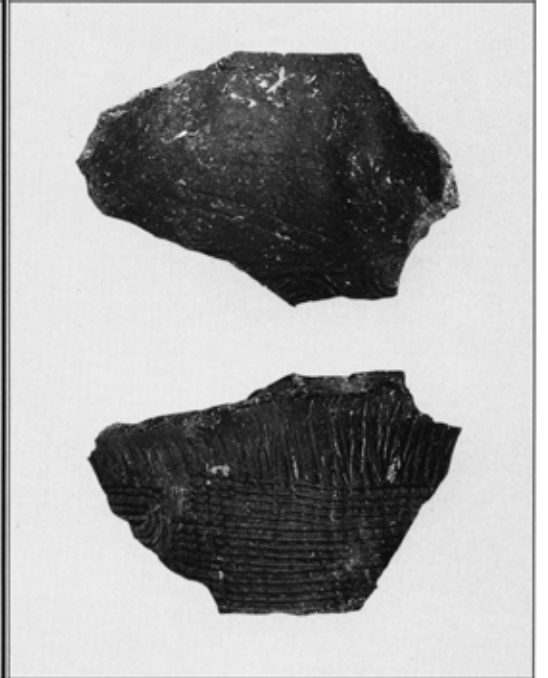
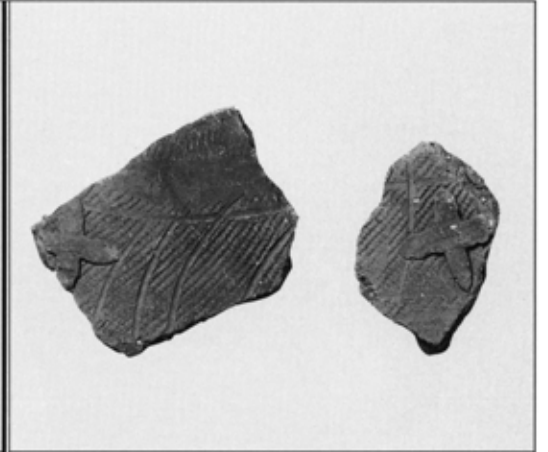
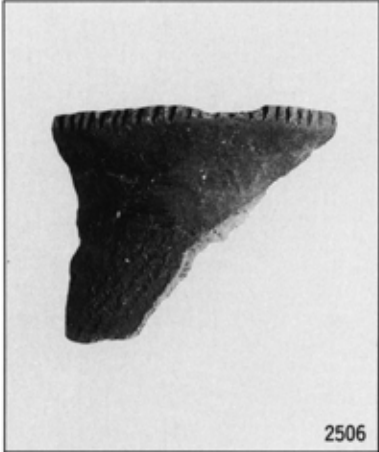



895



2523



2526



2527



2528



2530





2554

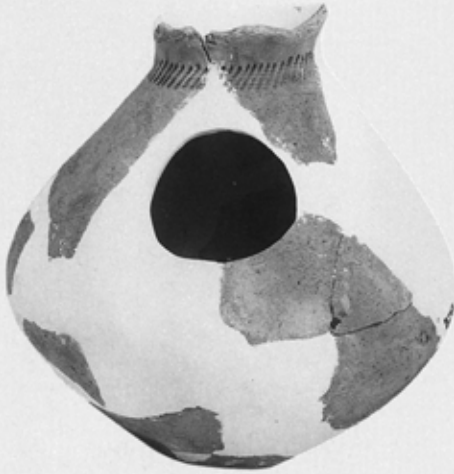

2553



2538

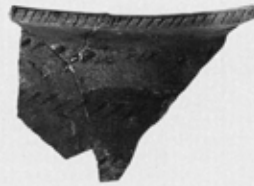

2558



2557



2540



2559

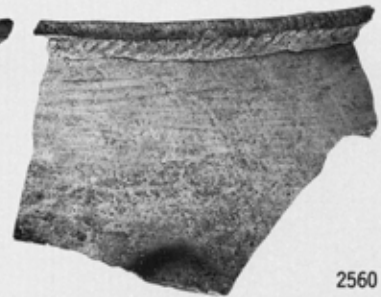

2560



2550



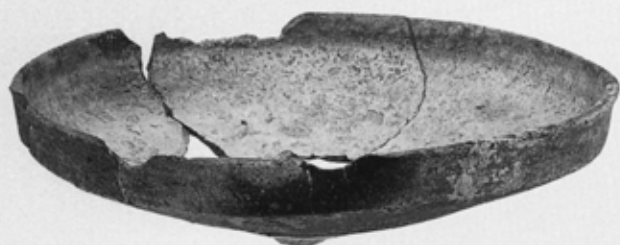

958



959



961



960



975



976



977



962



967



968



965



966



964



972

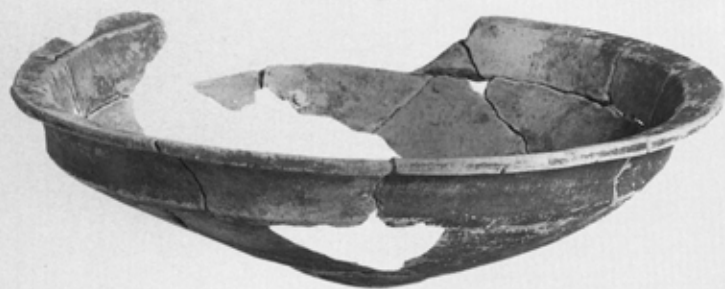

980



978



979



987



989



982



988

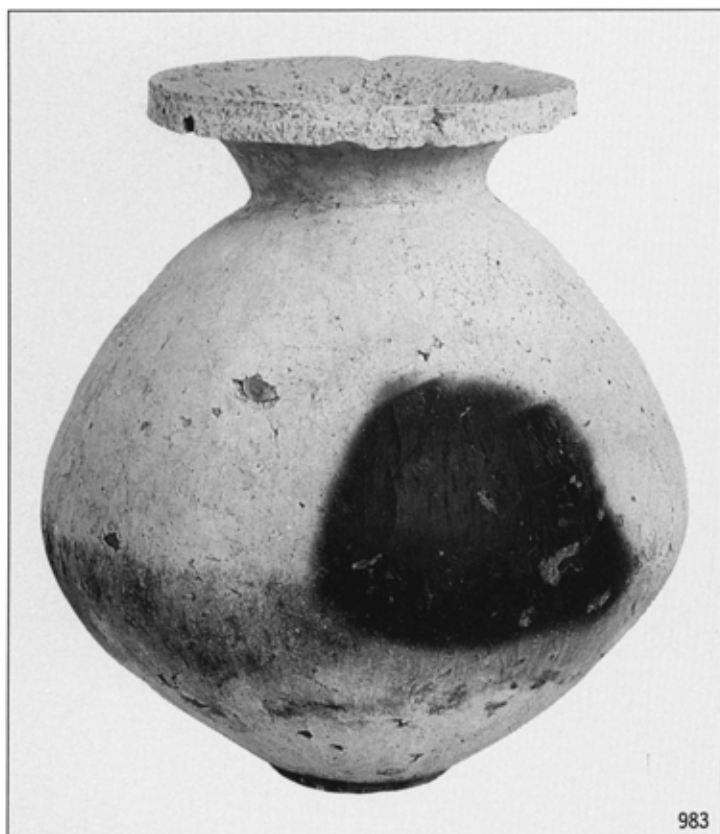

983

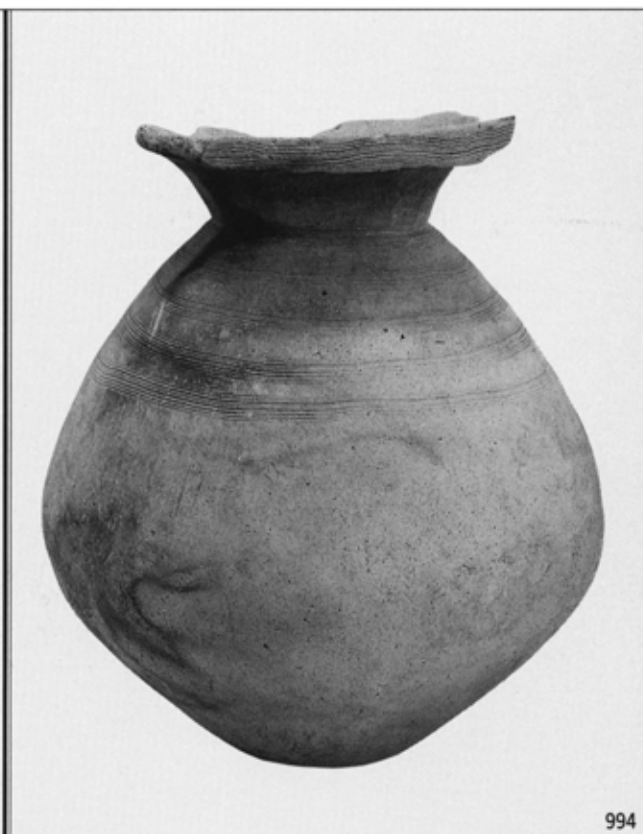

994

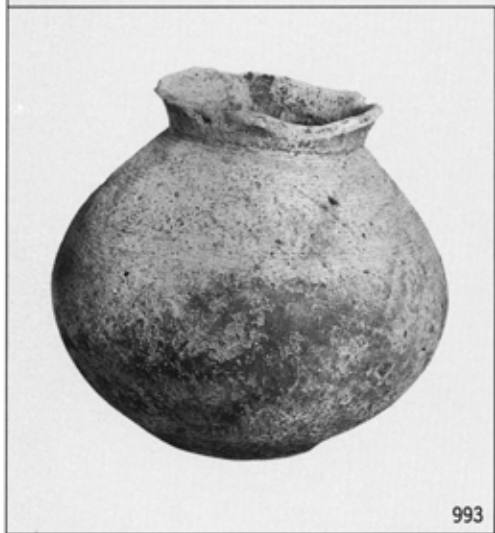

993



997



998



1013



999



1007



1001



1015



1002



1000



1010



1003



1018



1019



1017



1025



1022



1027



1034



1037



1043



1031



1044



1042

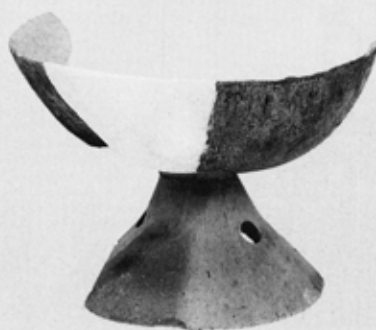

1041



1035



1046



1048



1059



1058



1055



1051



1064



1066



1065



1062



1072



1073



1075



1079



1078



1077



1076



1086



1102



1110



1096



1107



1104



1101



1112



1127



1113



1123



1114



1125



1128



1130



1137



1141



1142



1144



1155



1157

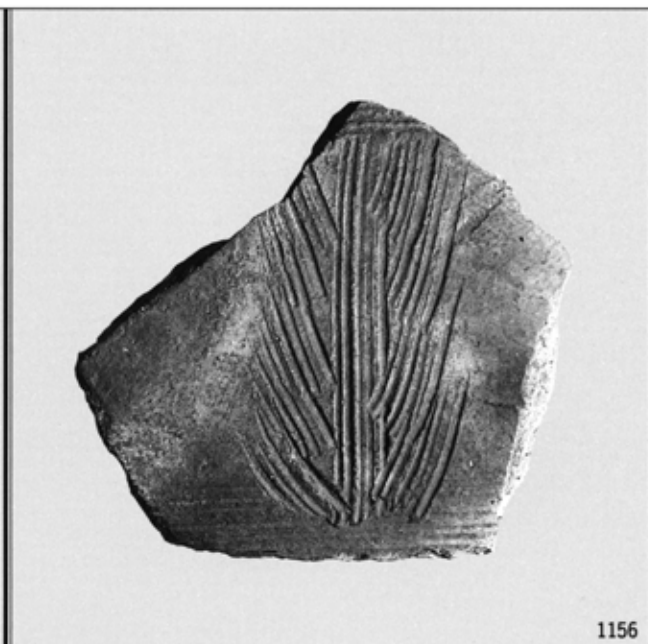

1156

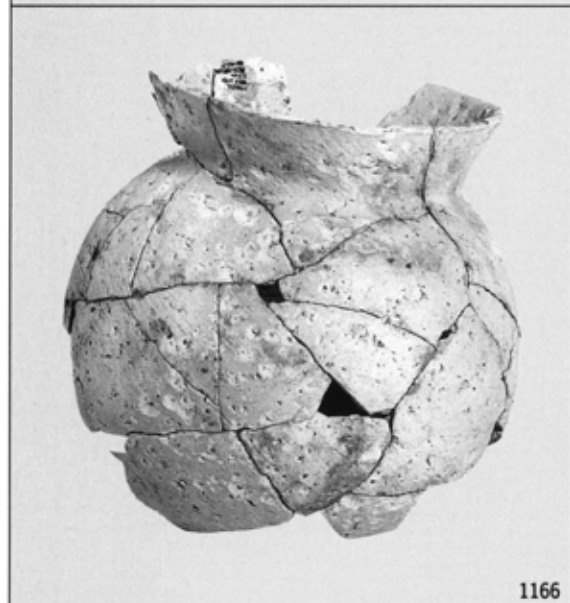

1166



1163



1169



1170



1171



1165

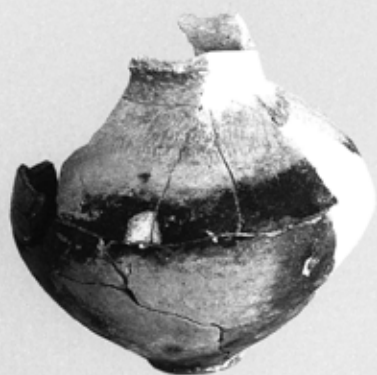

1172



1181



1175

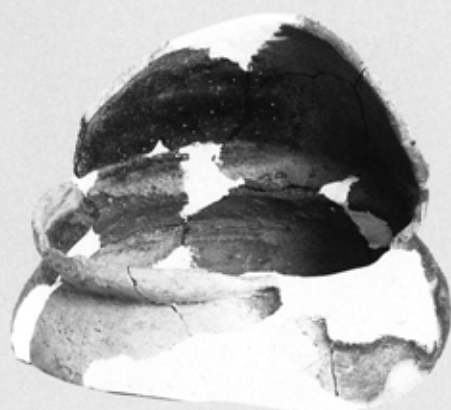

1182

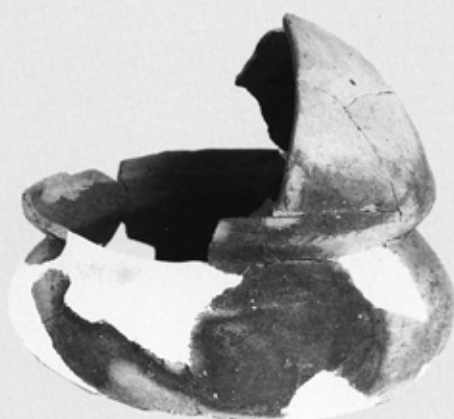

1209



1211



1224



1189



1188



1238



1239



1242



1227



1262



1264



1252



1267

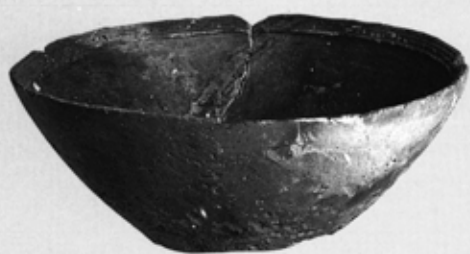

1275



1276



1272



1277



1281



1278



1279



1280

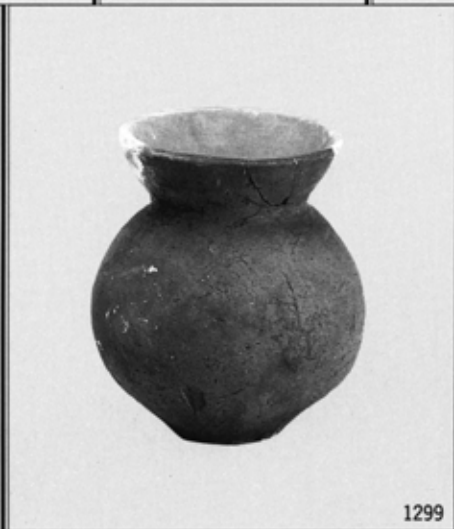
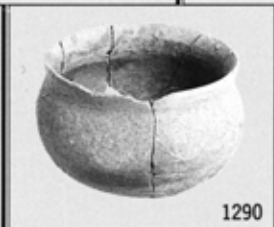
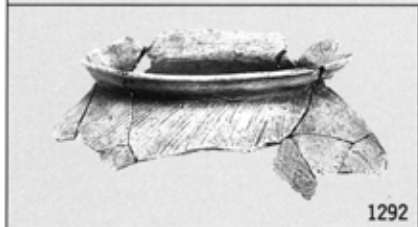



1301



1307



1303



1308



1302



1316



1317



1318



1309



1312



1313



1310



1314



1311



1319



1320



1322



1321



1326



1327



1323



1328



1324



1329



1331



1330



1332



1333



1334

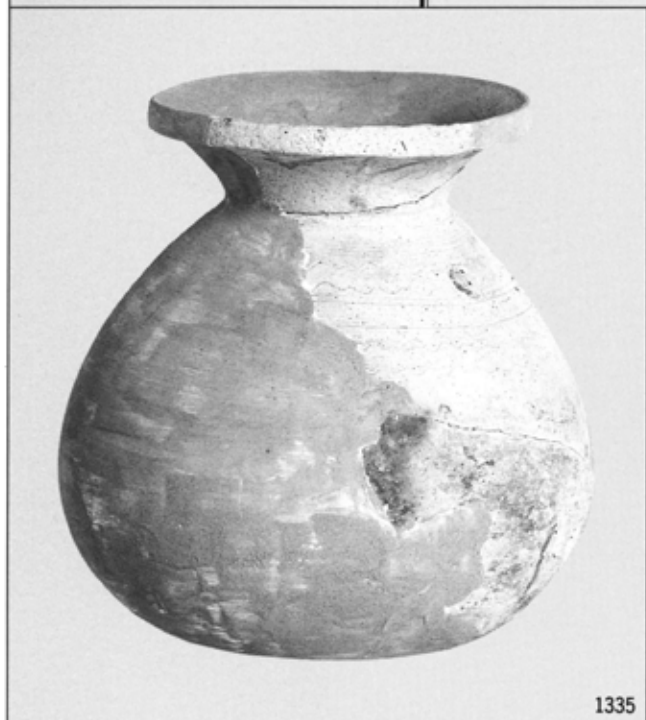

1335



1336

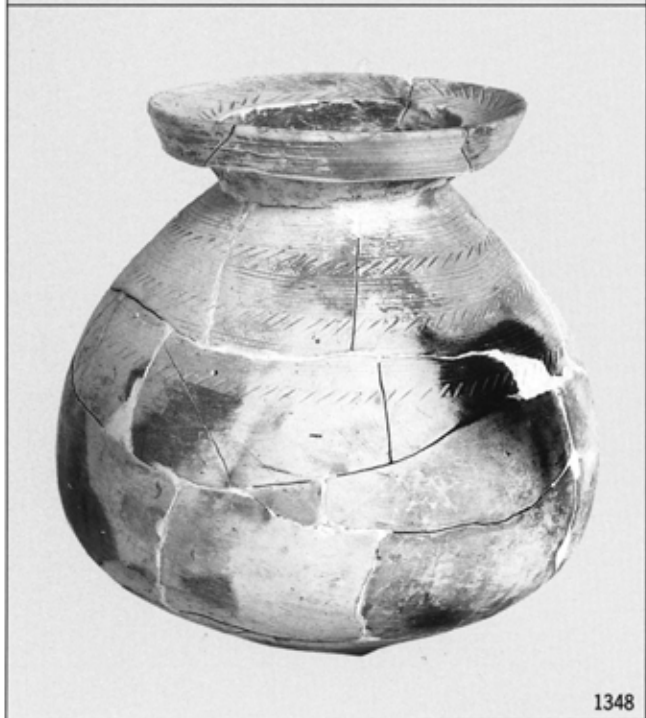

1348



1350



1344



1351



1352

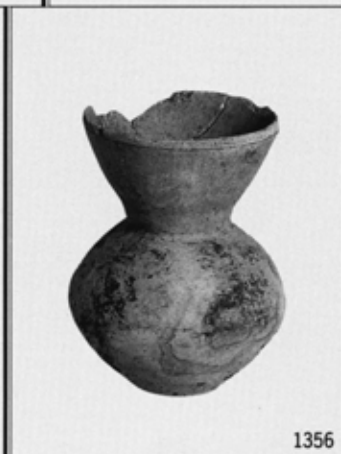

1356

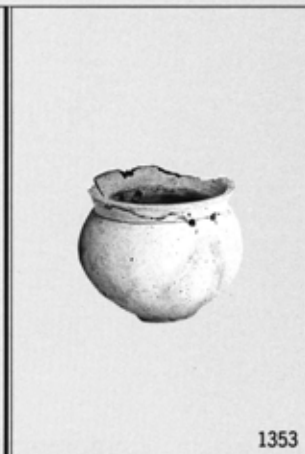

1353

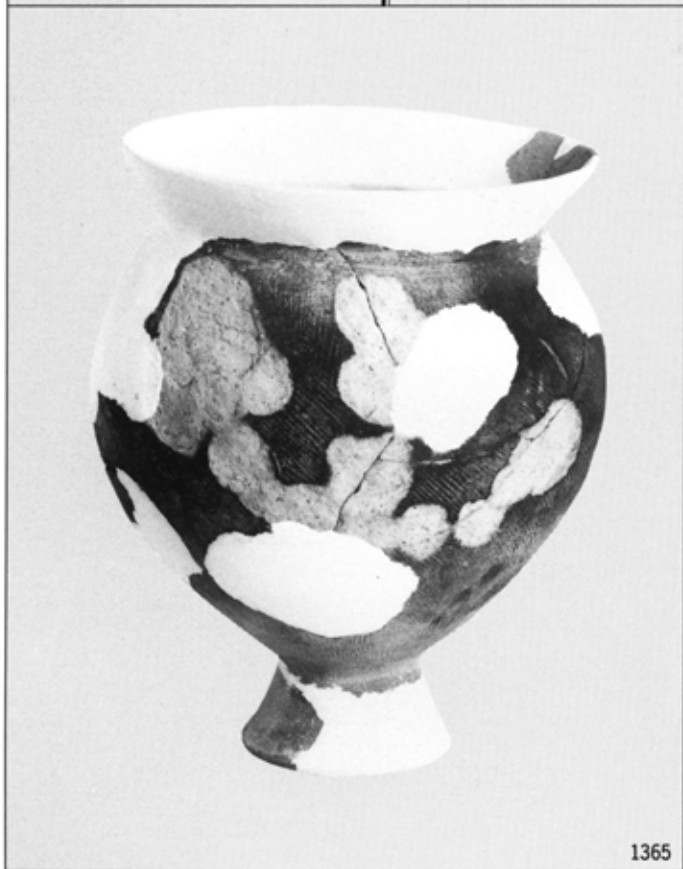

1365

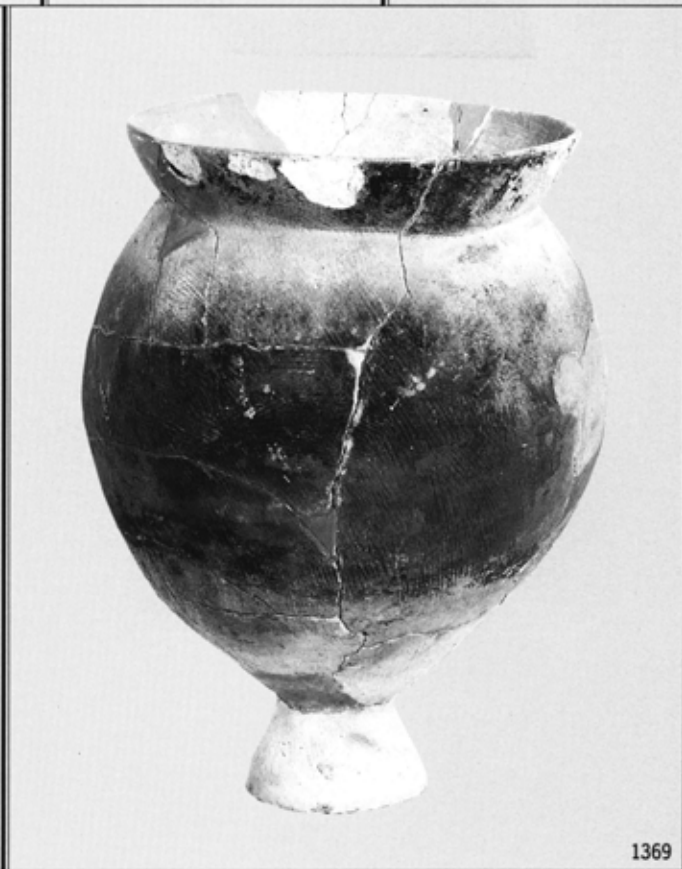

1369



1362



1366



1371



1370



1372



1381



1383



1384



1385



1386



1394



1396



1397

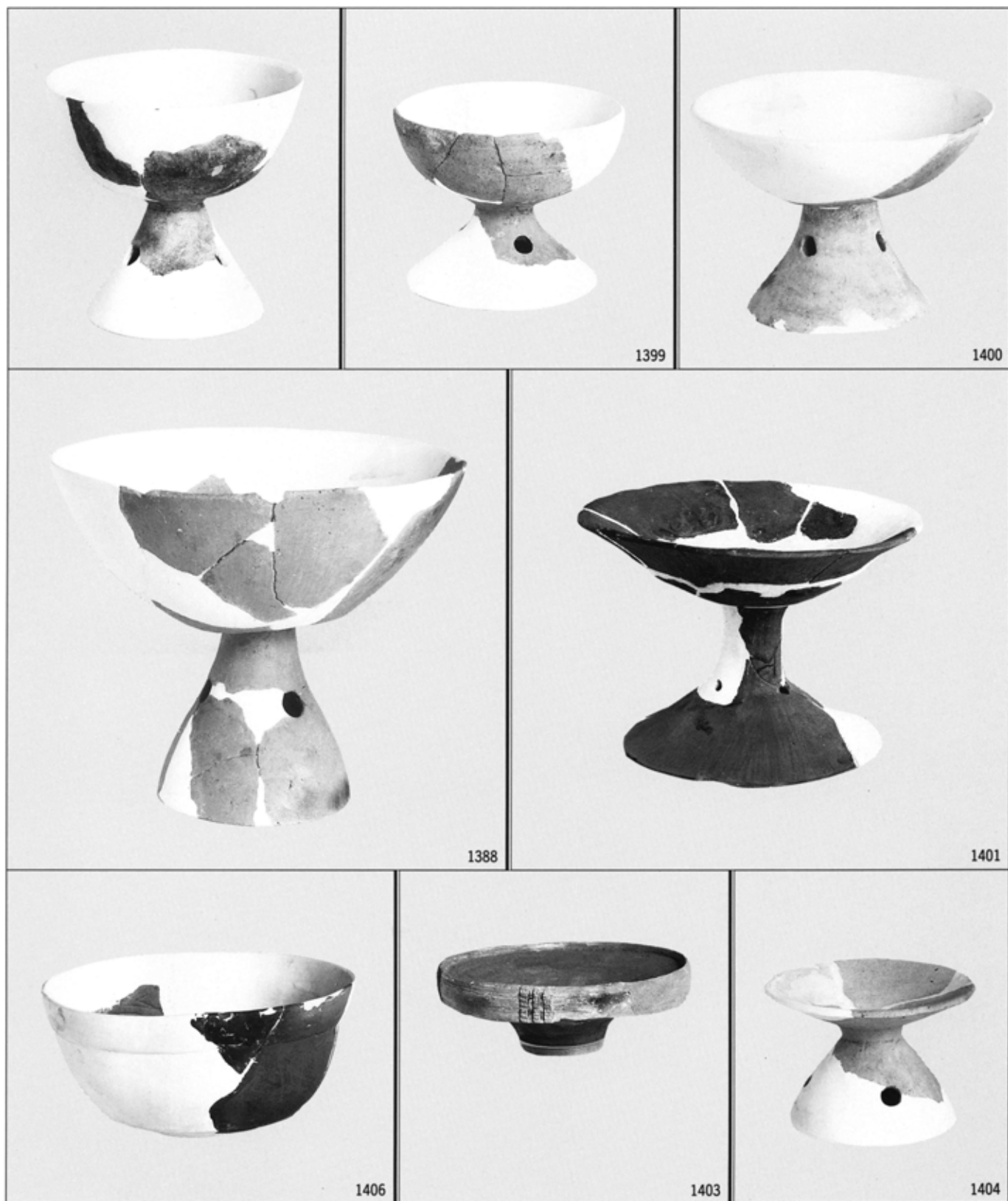



1415



1416



1418



1417



1425



1426

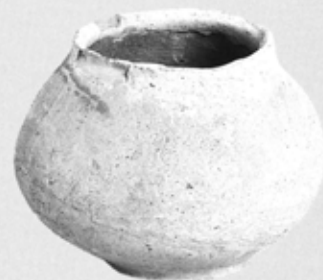

1428



1429



1431

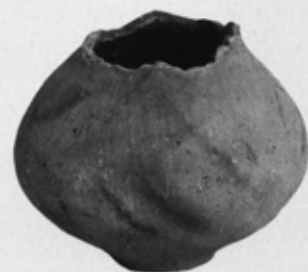

1432



1427



1433



1434



1436



1438



1442



1440



1448



1446



1449



1453



1452



1454



1464



1456



1457



1458



1459



1460



1461



1465



1466



1471



1472



1473



1468



1469



1470



1474



1475



1476



1478



1486



1487

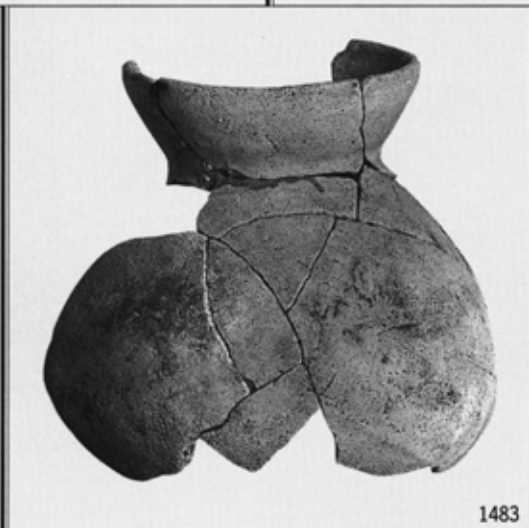

1483



1488



1479



1482

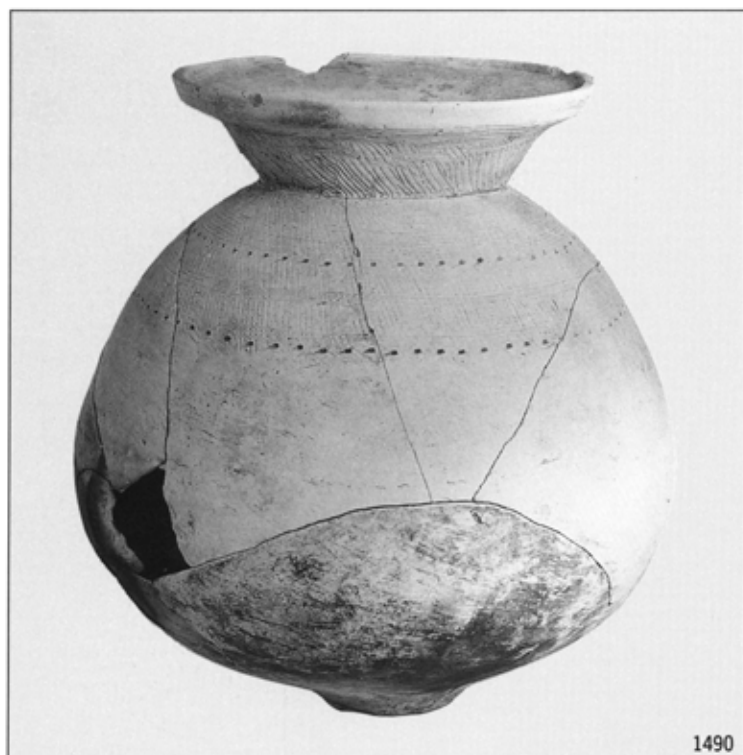

1490



1491



1492



1495



1496



1494

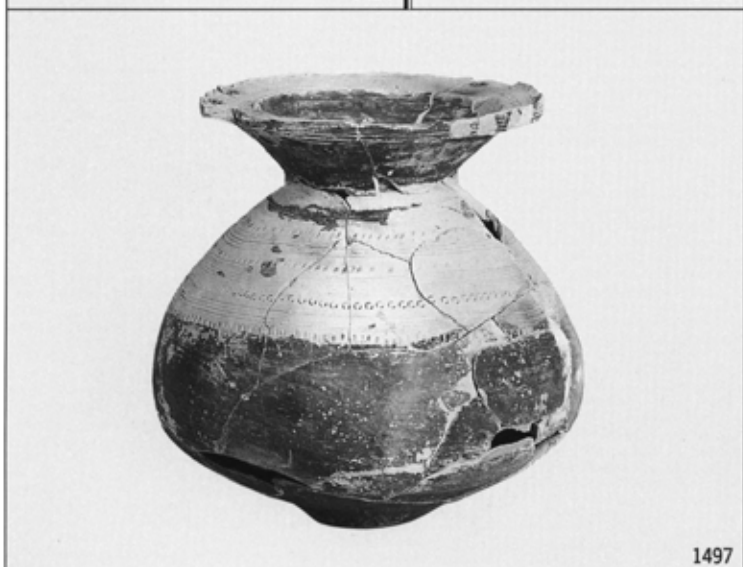

1497



1499



1500



1502



1503



1505



1506



1507



1508



1510



1513



1514



1511

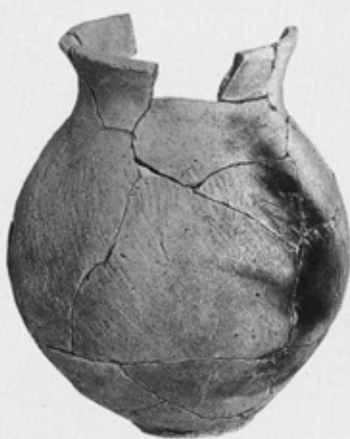

1515



1516



1512



1517



1522



1525



1526



1527



1528



1530



1533



1529



1532



1534



1535



1536



1543



1538



1539



1540



1544



1545



1547



1548

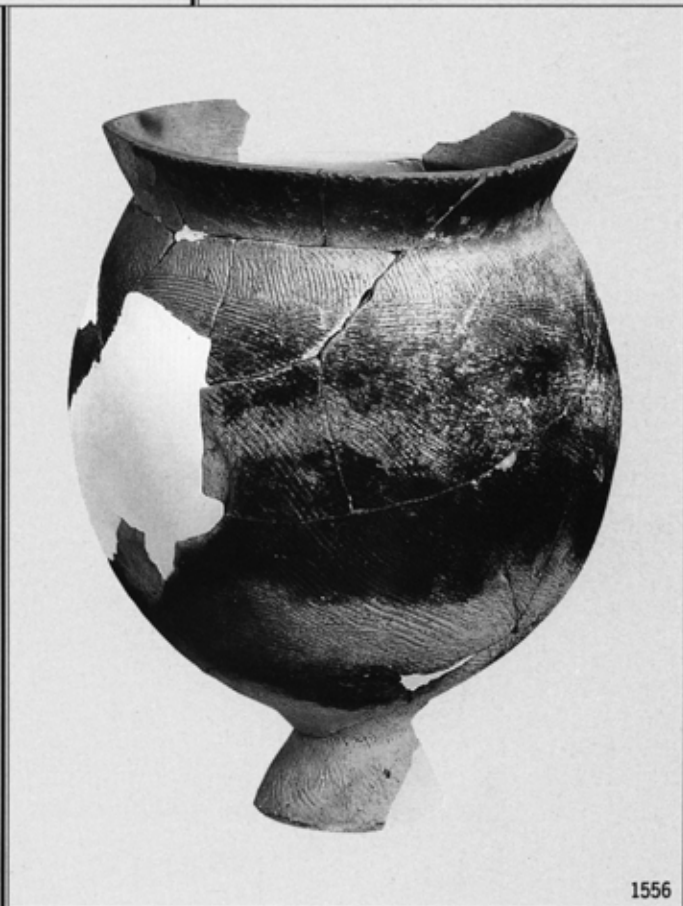
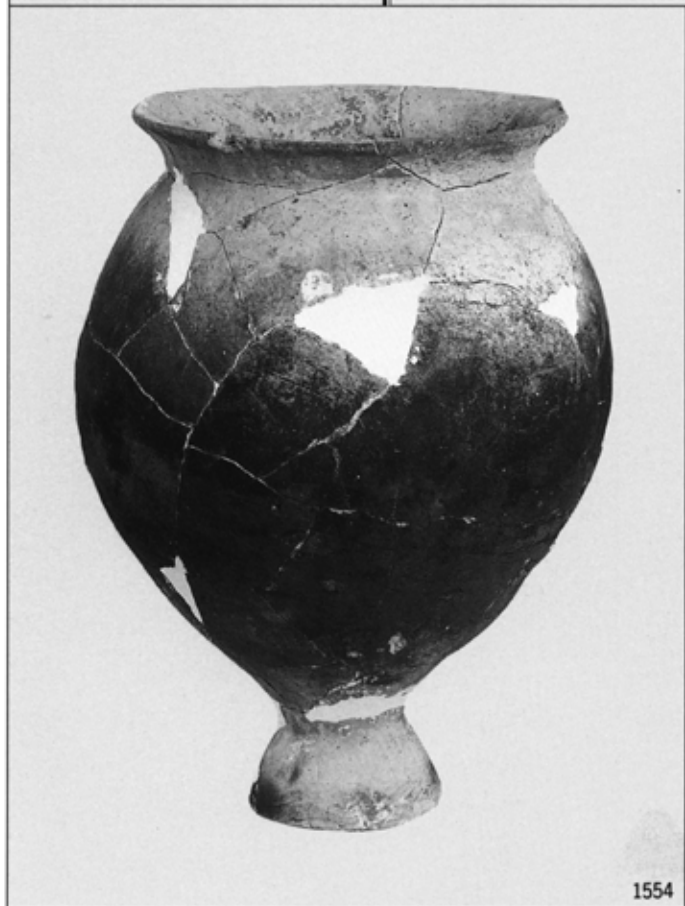



1561



1565



1562



1577



1570



1579



1567



1573



1580



1581



1582



1584



1593

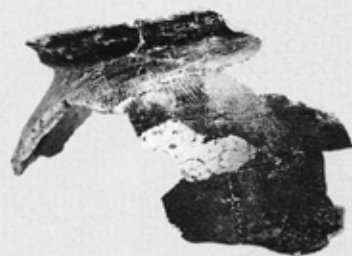

1601



1607



1610

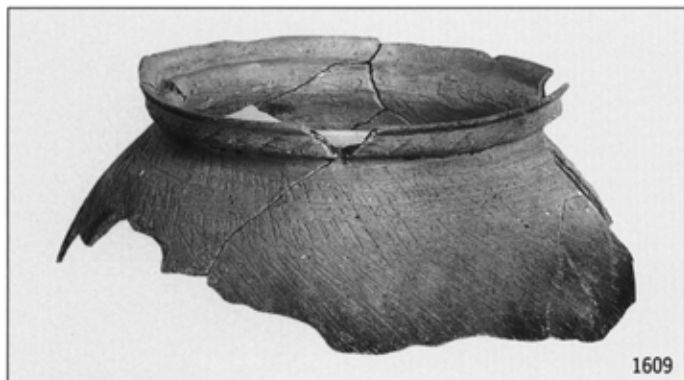



1630



1631



1633



1634



1643





1640



1639



1644



1645



1646



1648



1649



1650



1651

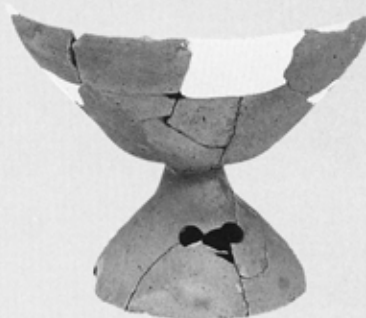

1653



1656



1657



1658



1665



1660



1661

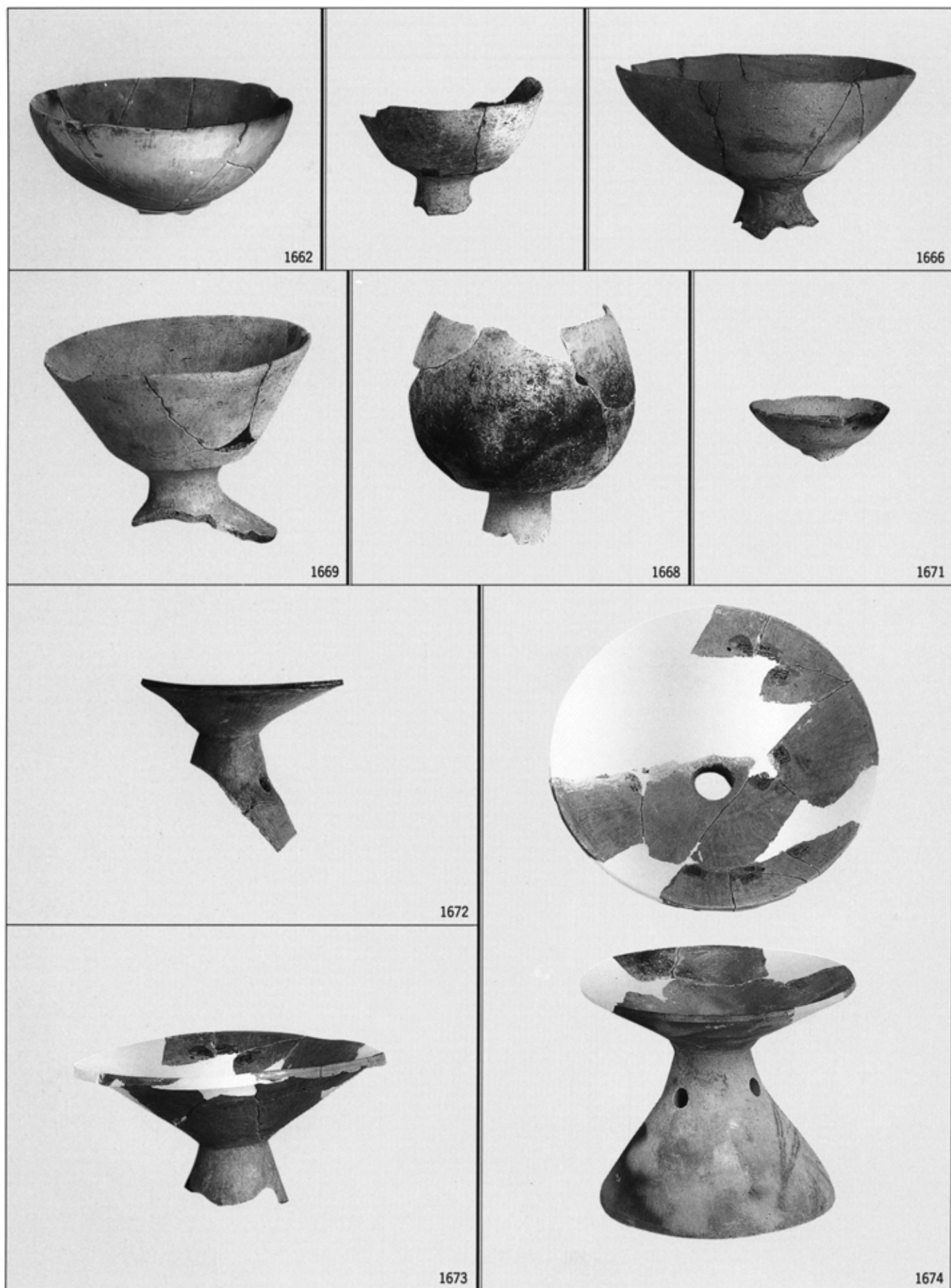



1675



1676



1680



1682



1693

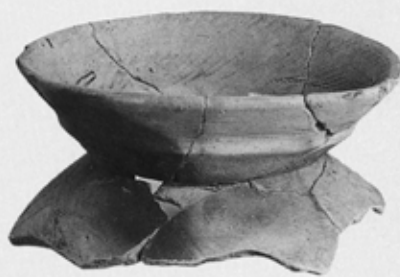

1691



1699



1696



1697



1698



1703



1707



1700



1706



1710



1711



1712



1714



1716



1718



1720



1715



1724



1725



1726



1728



1732



1729



1730



1733



1734



1737



1741



1756



1742



1758



1759



1761



1765



1769



1788



1793



1795



1796



1797



1799



1803



1804



1806



1809

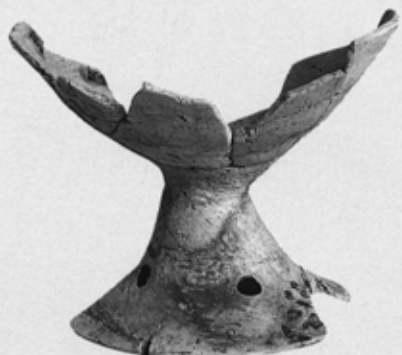

1810



1814



1811



1817

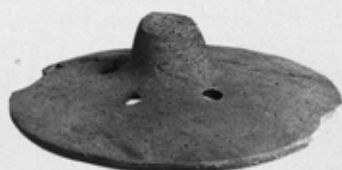

1813



1820



1818



1819



182



1824



1826



1823



1822



1825



1829



1830



1831



1832



1833



1835



1837



1848



1841



1851



1860



1856



1857



1863



1862

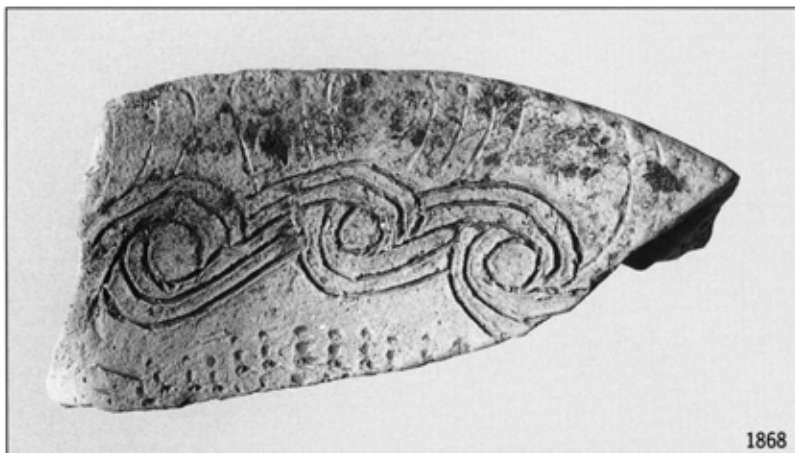

1868



1870

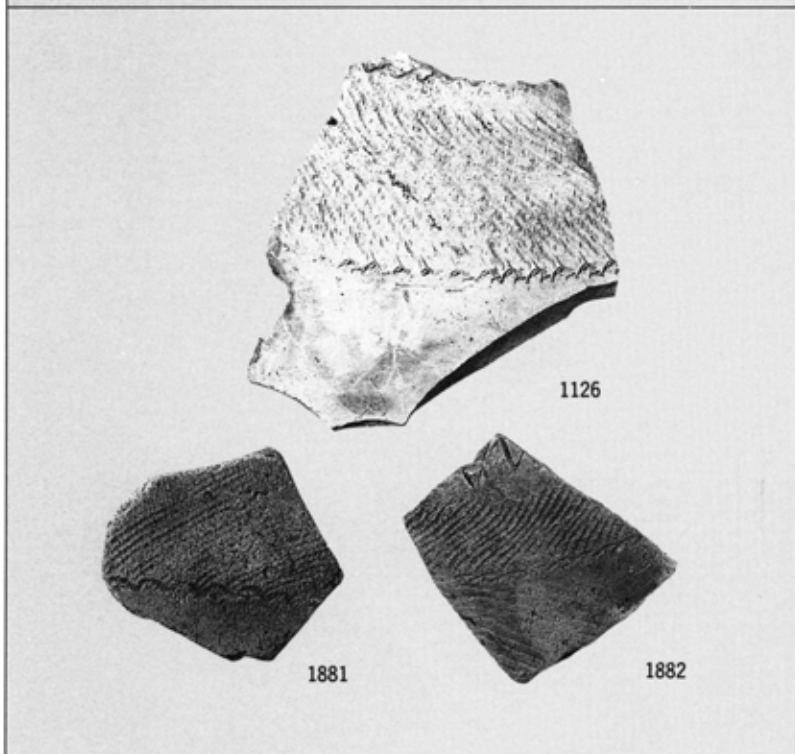

1126

1881

1882



1871

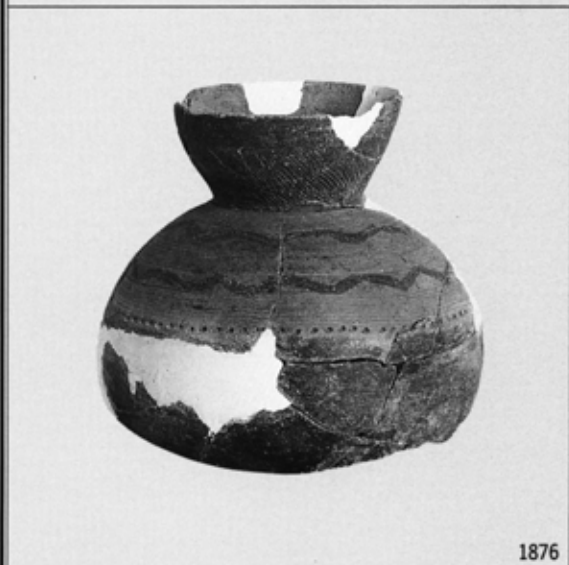

1876



1877

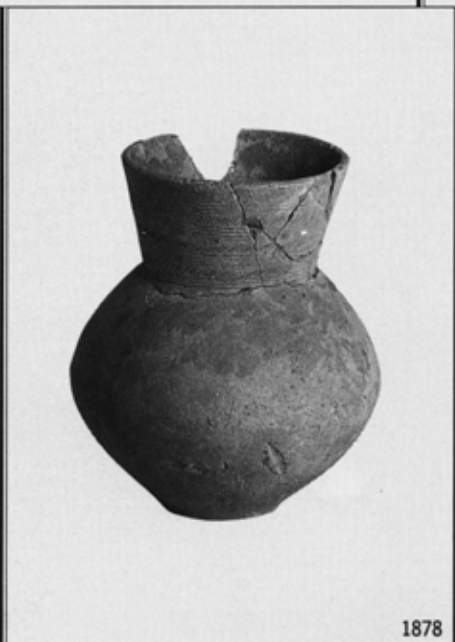

1878



1879



1883



1884



1886



1885



1887



1889



1888



1891



1892



1890



1897



1894

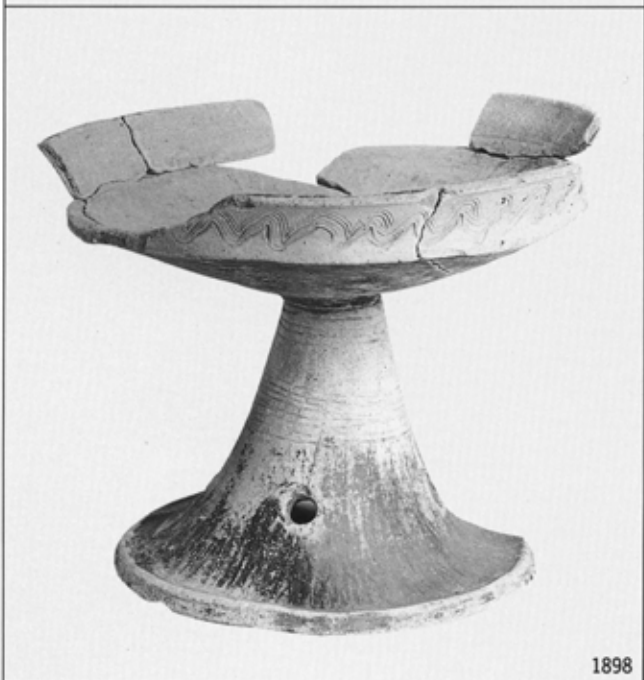

1898



1899



1900



1902



1910



1914



1907



1909



1915



1913



1917



1918



1919



1920



1925



1929



1931



1932



1928

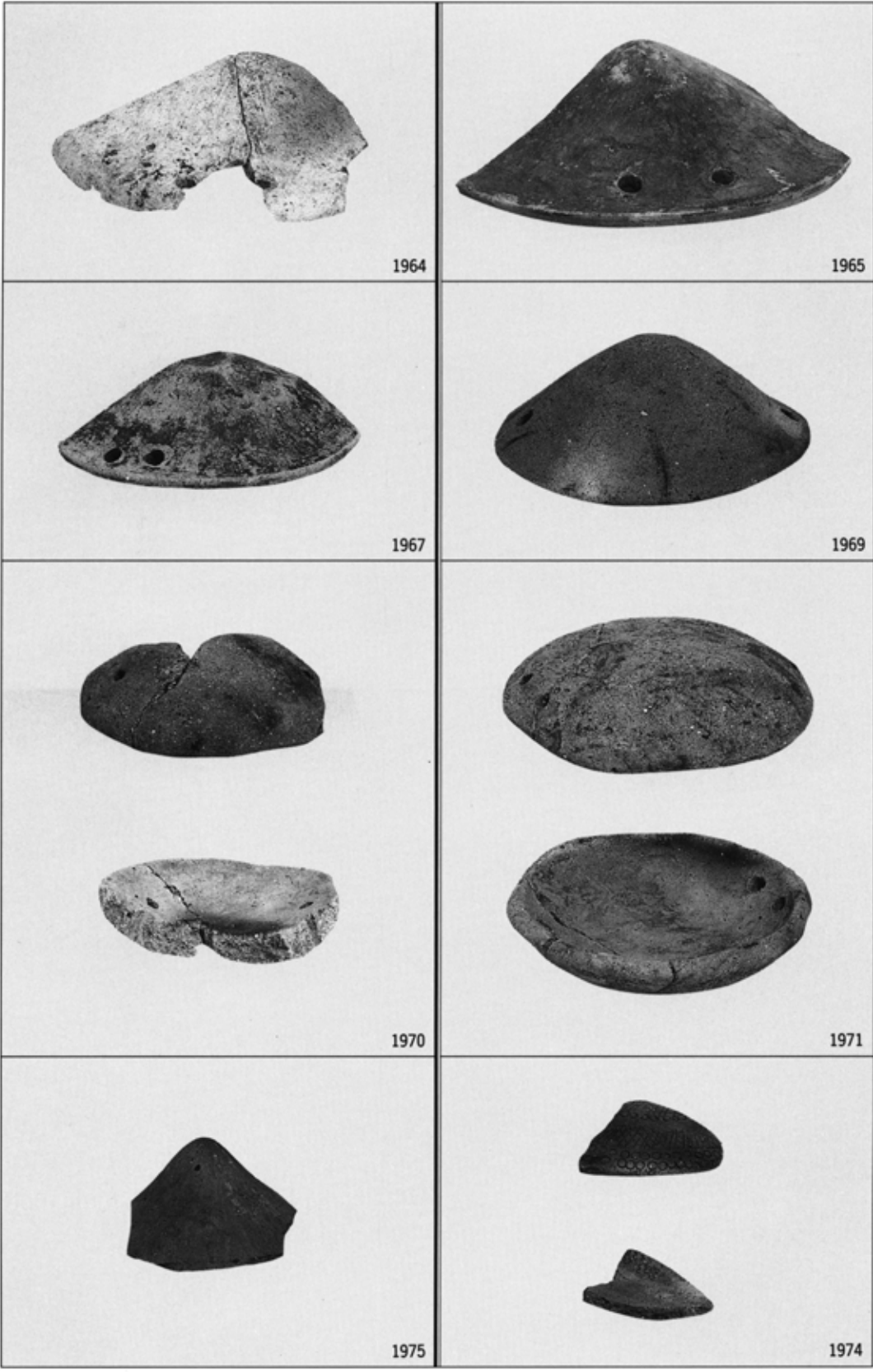



1977



1979



1982

1980



1978



1983



1984



1985



1990



1989



1994

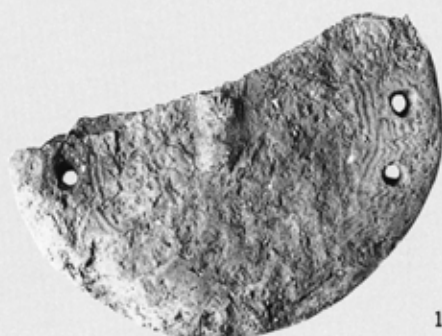

1993

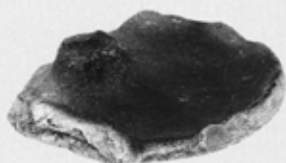

1996



2007



2008

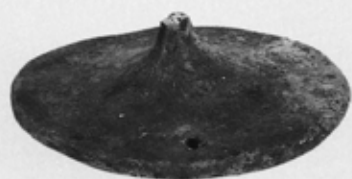

1997

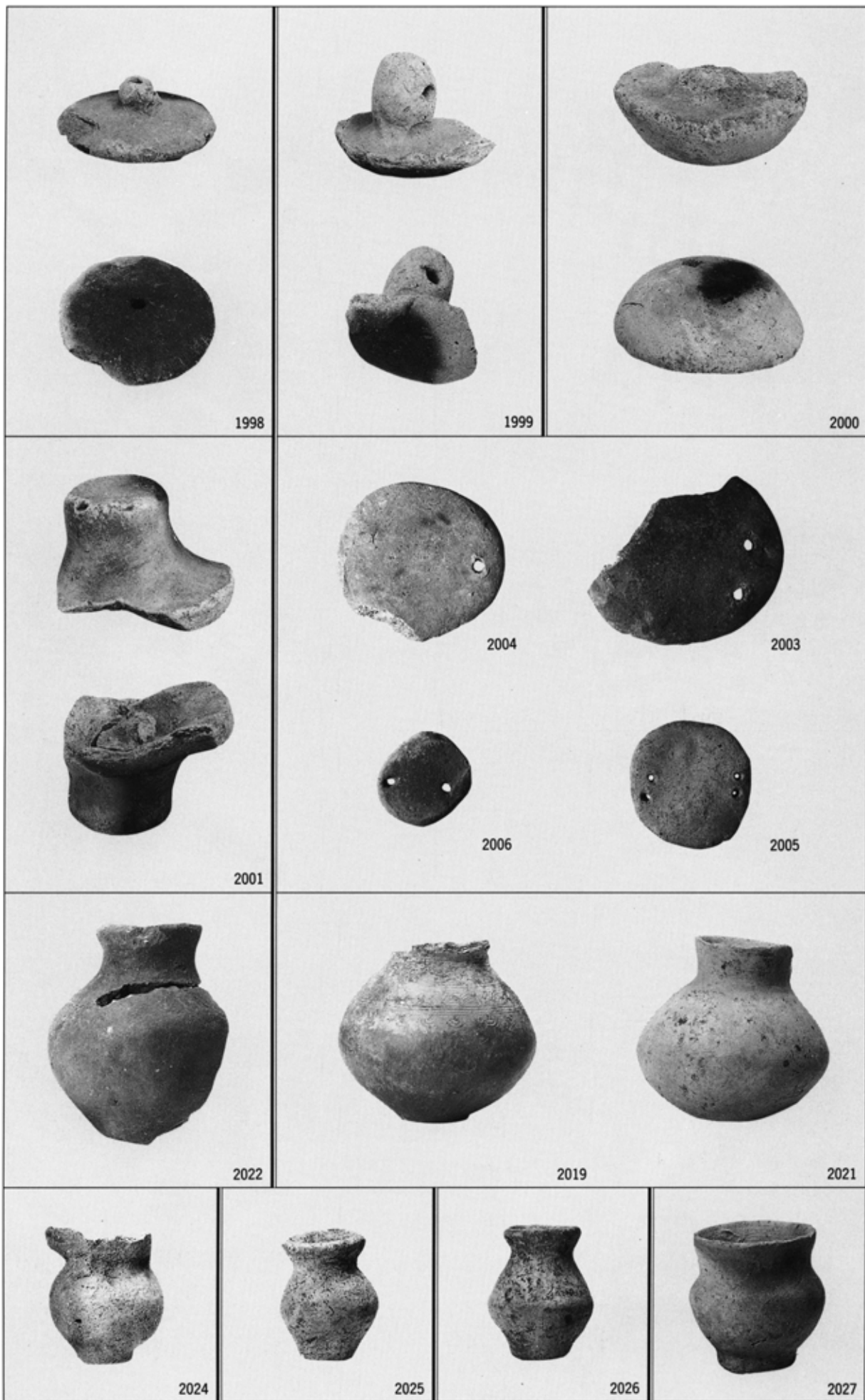



2029



2032



2033



2034



2035



2039



2043



2044



2045



2046



2049



2052



2054



2057



2058



2060



2062



2063



2069



2064



2071



2073



2075



2076



2077



2080



2079



2083

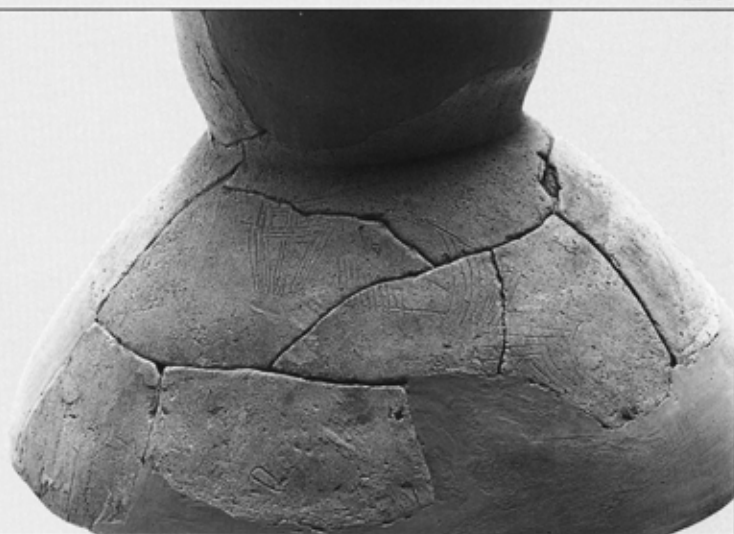

2088

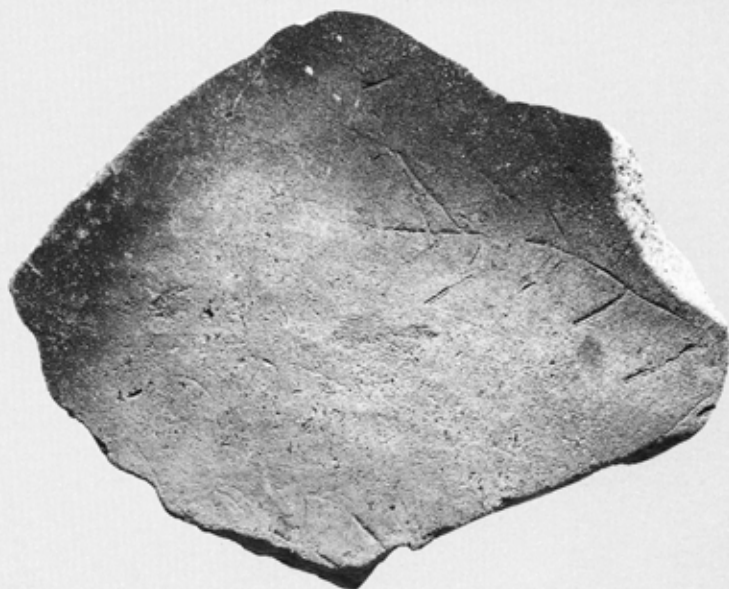

2078

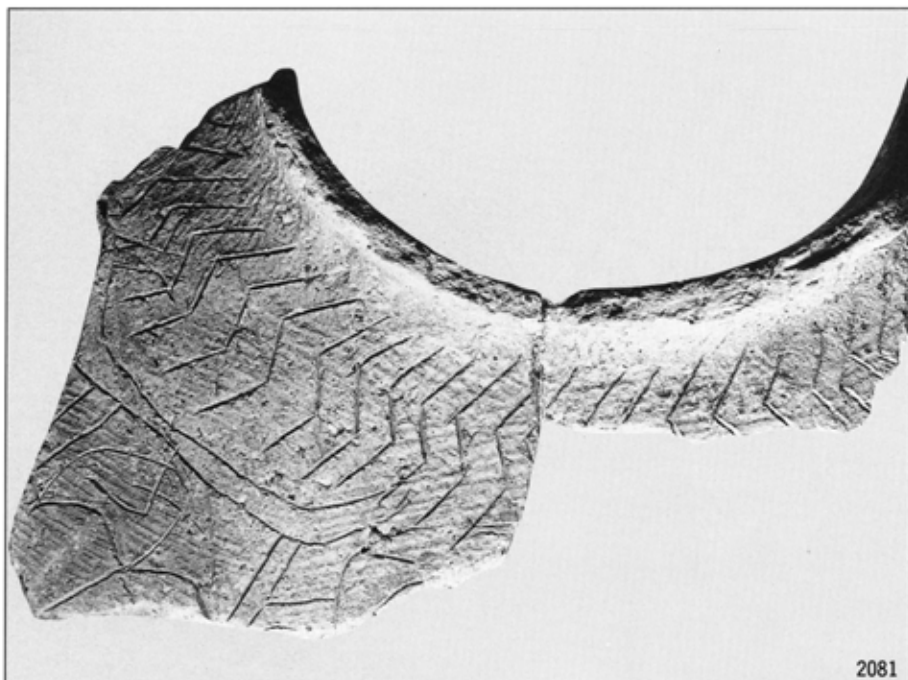

2081



2090

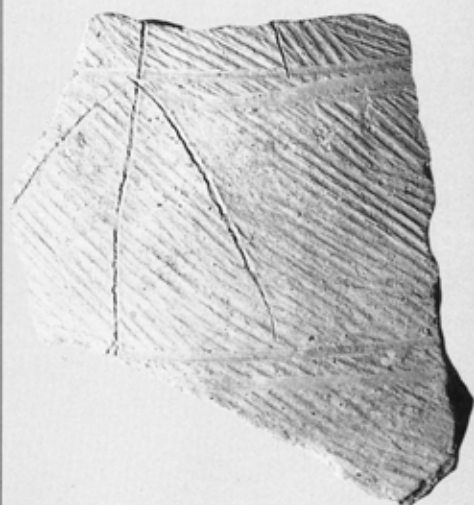

2091



2082



2092

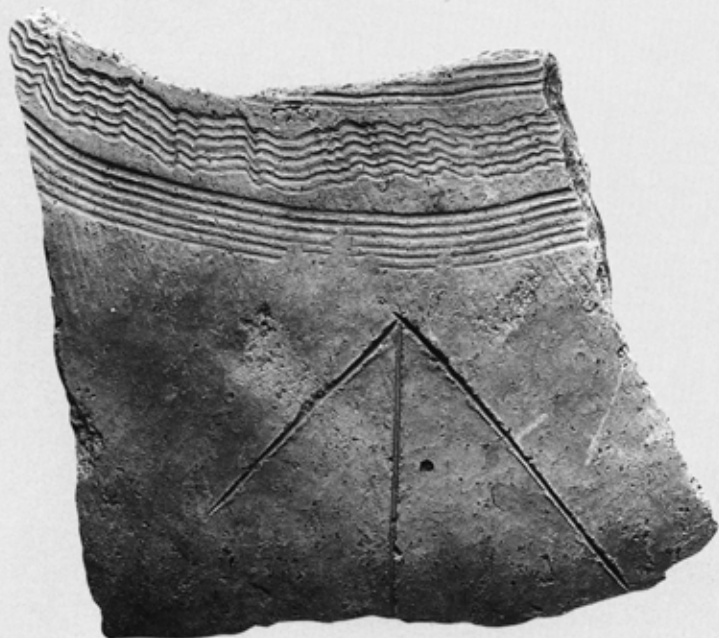

2094



2093



2087



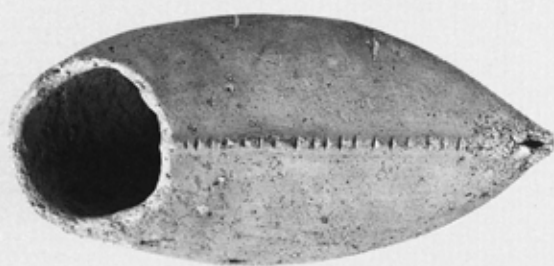

2098



2095



2204



2097



2100

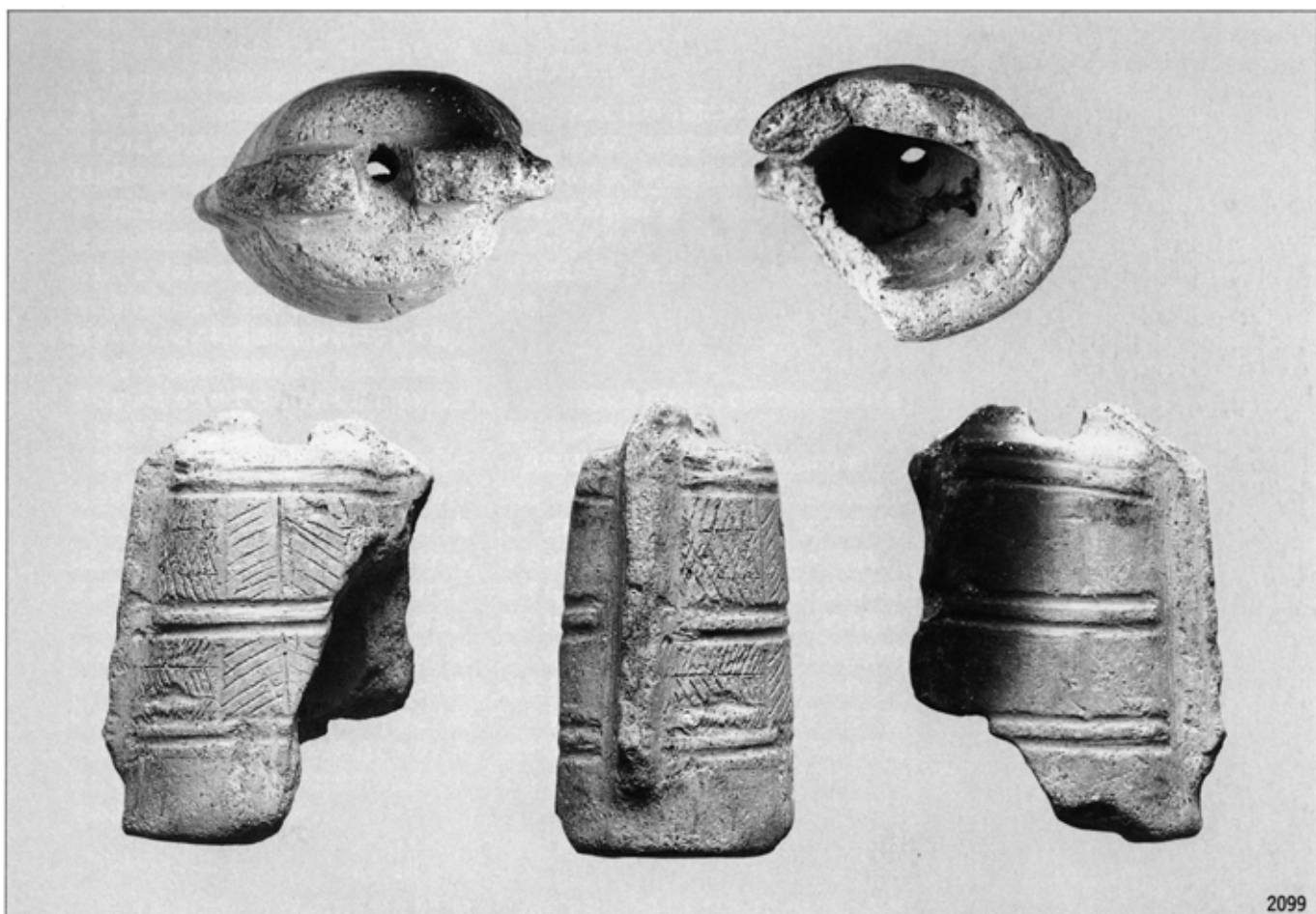

2099

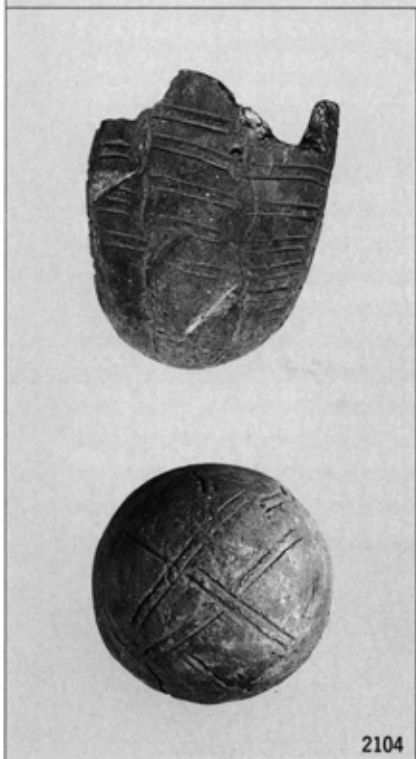

2104

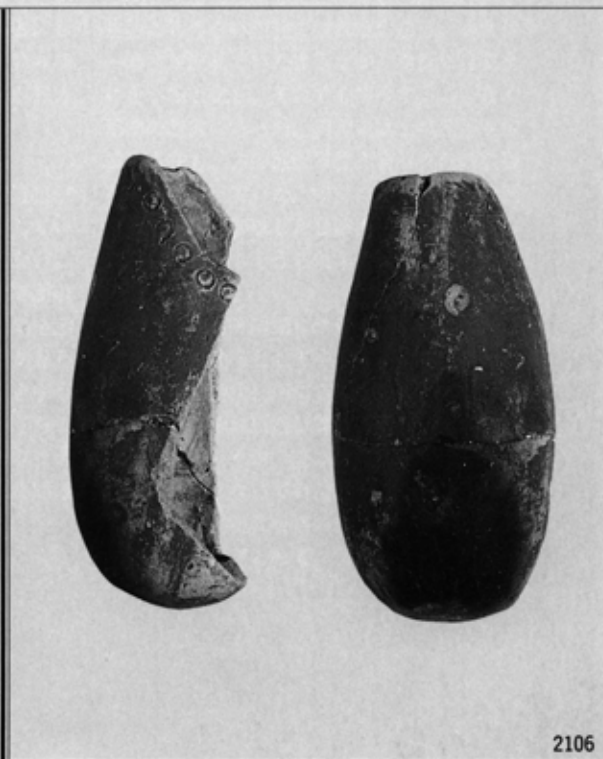

2106

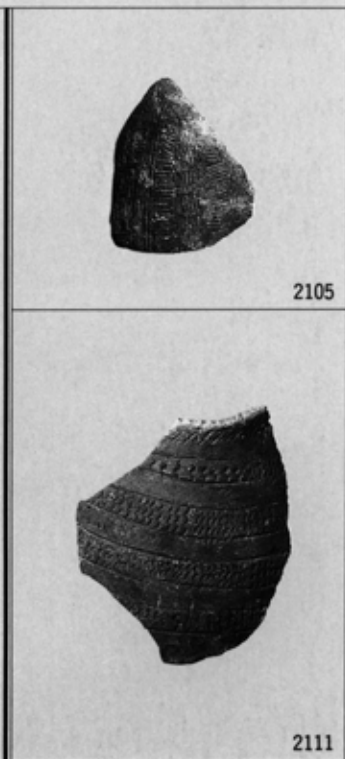

2105

2111

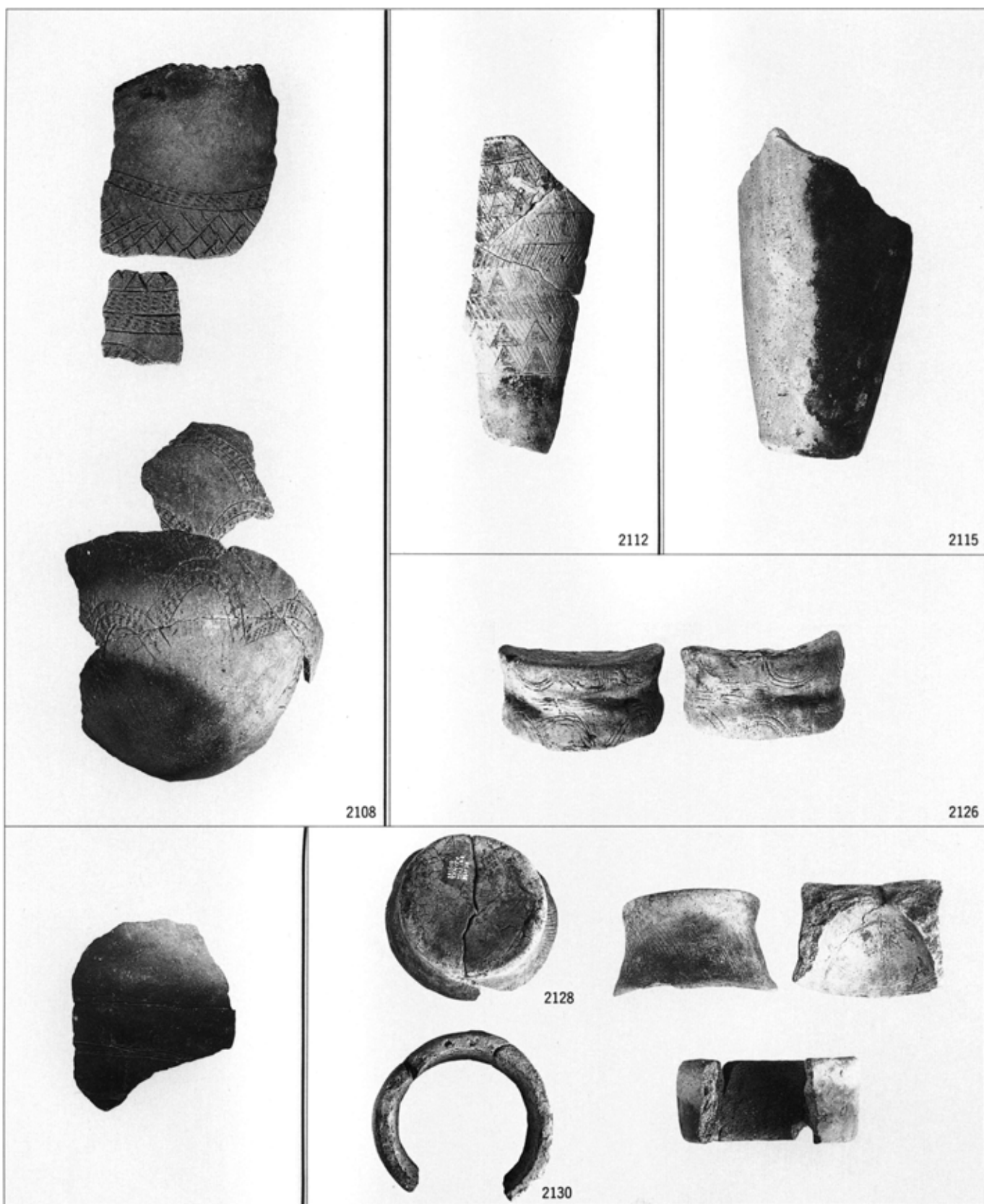

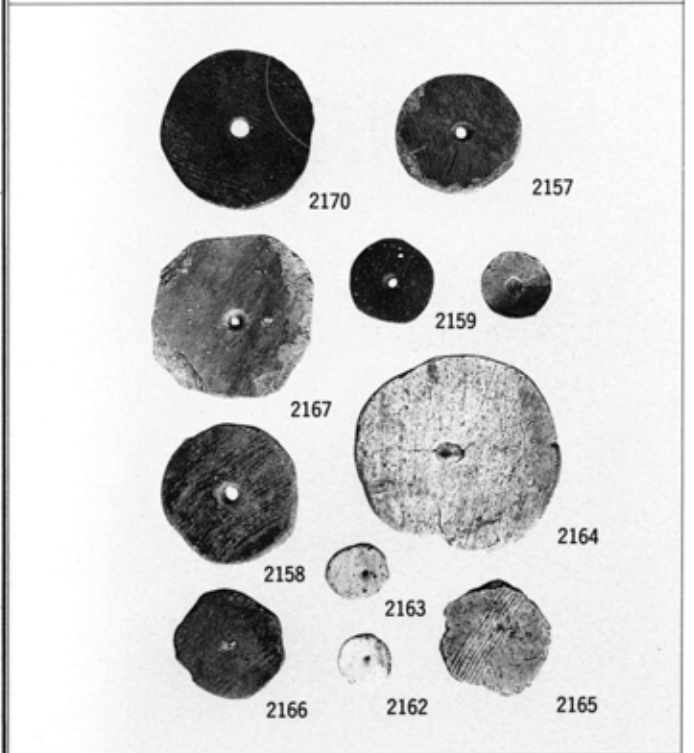
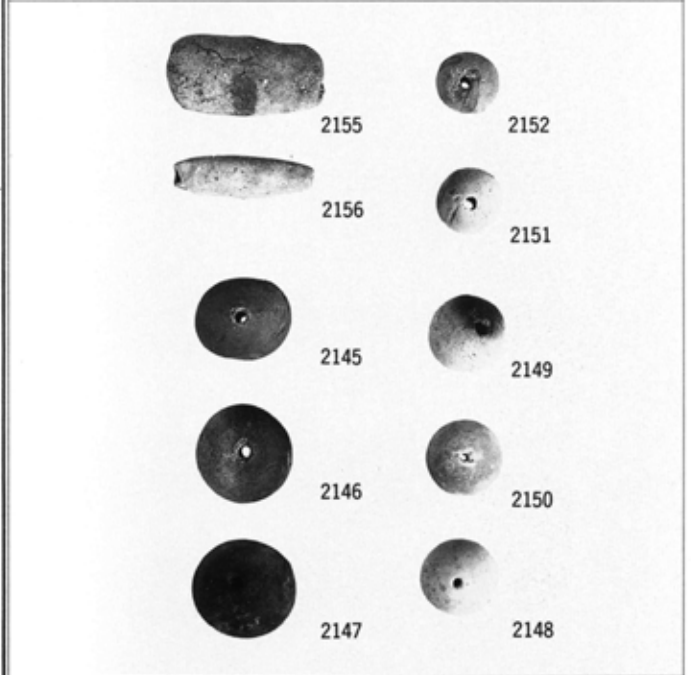
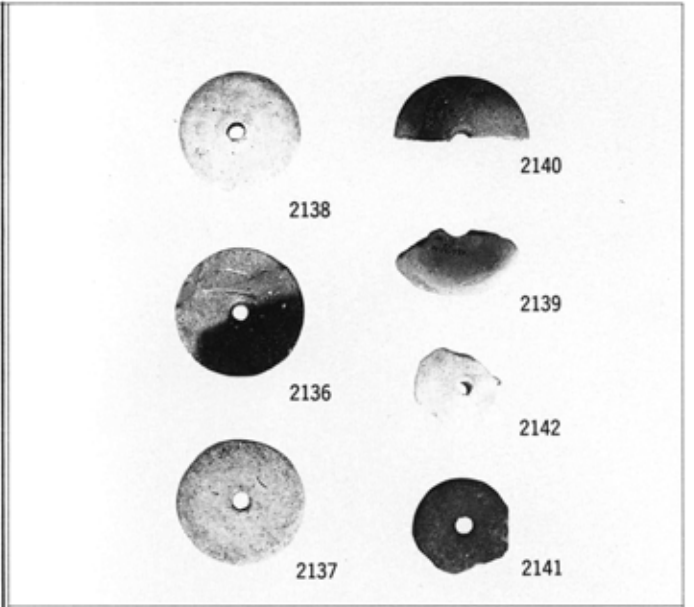
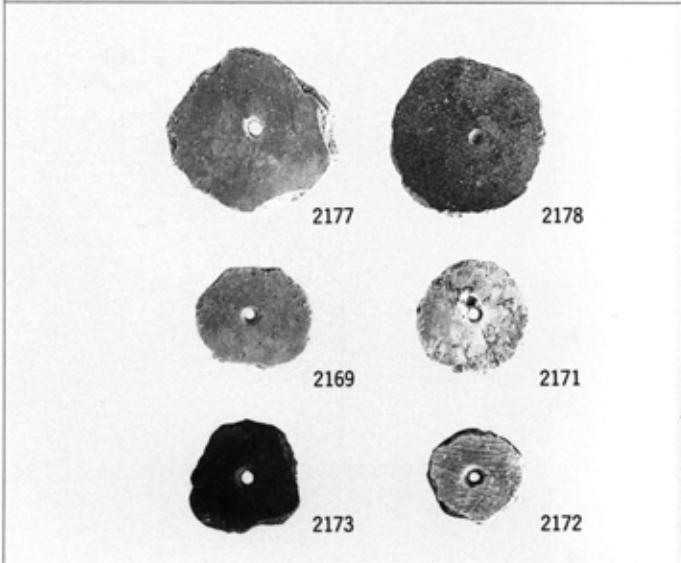
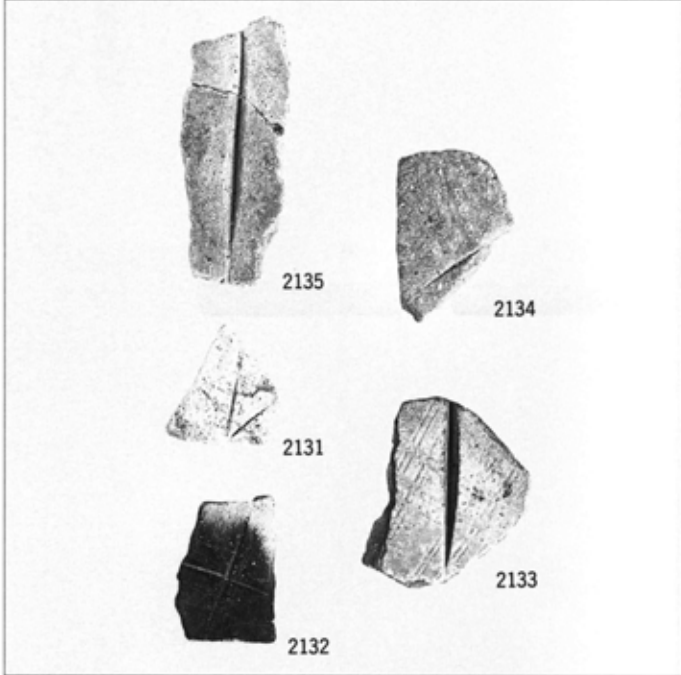
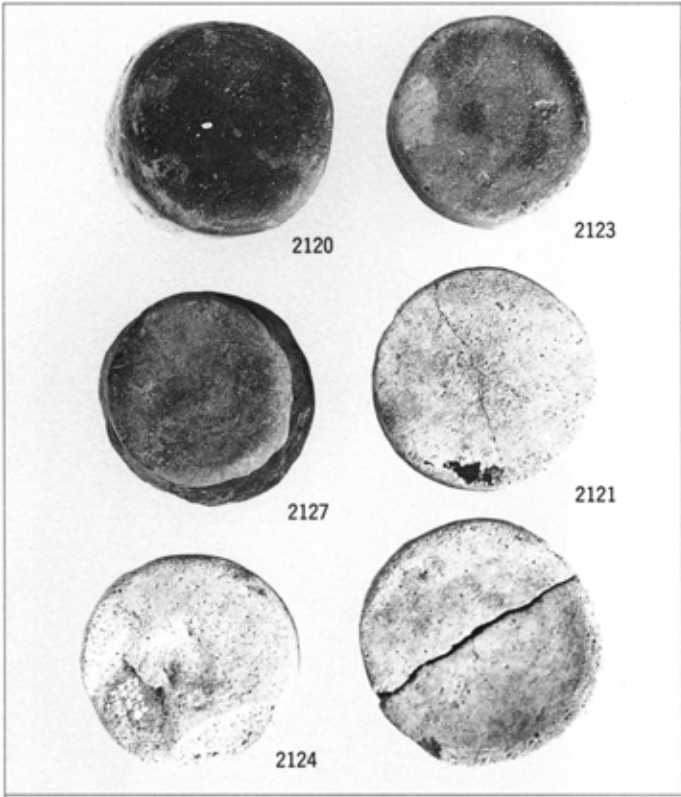



2199



2200



2203



2210



2209



2206



T-26



T-29



T-30



T-31



T-32



T-33



T-34



T-35



T-36



T-37



T-38



T-39



T-40



T-41



T-42



T-43



T-44



T-45



T-46



T-47



T-48



T-49



T-50



T-51



T-52



T-53



T-54



T-55



T-56



T-57



T-58



T-59



T-60



T-61



T-62



T-63



T-64



T-65



T-66



T-67



T-68



T-69





T-79



T-80





朝日遺跡



祈
る



“境”のまつり



● 銅鐸と環濠と方形周溝墓





戦う







●朝日コレクション

飾る



● 鏡と玉



● 青い玉



●両刃石斧



●片刃石斧

●斧の柄

作る



●片刃石斧



●作りかけの鋏



● 鋤



● 鋤



● 田下駄



農作業の道具



● 豎杵

● 横槌



● 穂摘み具



● 穂(根?)刈り具

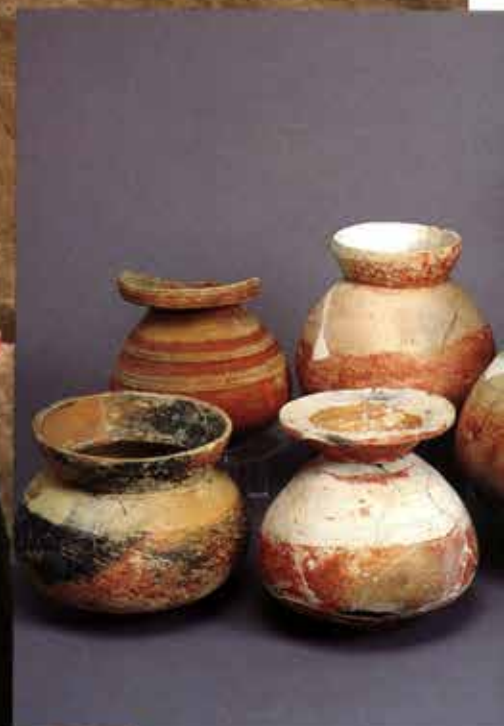



赤い土器



耶馬台國本亦男子為王世七八十
 年、宮室樓觀城柵嚴設常有
 人持兵守衛
 粵東各有差序是相臣服取租賦有
 郵驛國國有市交易
 兵用矛楯木弓木弓短下長上竹箭
 或鐵鎡或骨鎡所有
 冬夏食生菜皆徒法有屋父母兄弟
 卧處其處以朱丹塗其身體如中國
 用粉也貧賤用匱豆手食其天有棺
 無柩封土作冢

〔魏志倭人伝〕より

註 ①宮殿・物見楼・城柵などは厳重に設けられ、常に兵器をもった人々がこれを守衛していた。②建物がたてられ、国々には物資を交易する市がある。③兵器には、矛・楯・木弓を用い、④鉄鎡や骨鎡を用いる。⑤冬も夏も生野菜を食べる。⑥死ぬと棺に納めるが、柩は作らず、土を盛り上げて冢を作る。

朝日遺跡は、濃尾平野の沖積低地上に位置する中部地方屈指の環濠集落である。朝日遺跡は、西方からもたらされる情報と東方文化の中継基地として栄え、人口約1000人を擁する弥生時代の中核都市の一つだった。

弥生時代中期～後期にかけての頃、朝日遺跡は戦乱に備え、逆茂木や杭列で防備された要塞都市の様相を呈していた。





コブマルエンマコガネ



イガクロツヤマグソコガネ



オオマグソコガネ

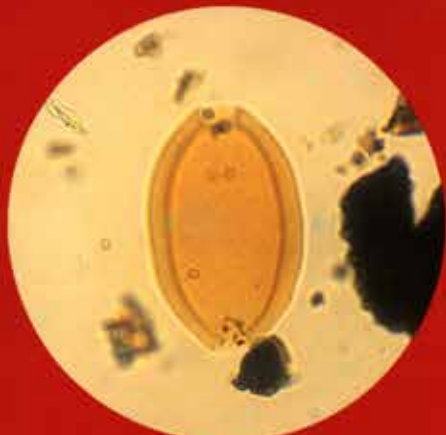

線虫卵 (約 50 μm)



回虫卵 (約 55 μm)

朝日遺跡 (弥生時代中期) の溝堆積物からは、エンマコガネ属・マグソコガネ属など人糞や獣糞に由来する食糞性昆虫や、食屍性ないし汚物性昆虫など人為度の高いところに生息する都市型昆虫を多産した。

食糞性昆虫の大部分が日向を好む種群で占められること、植生に依存する昆虫が見られないことから、朝日遺跡周辺は森林植生が伐採され、種地的な空間だったことが考えられる。

同じ溝堆積物から回虫や鞭虫などの寄生虫卵が多数検出され、この頃の溝や環濠がかなり汚れていたことが推定される。

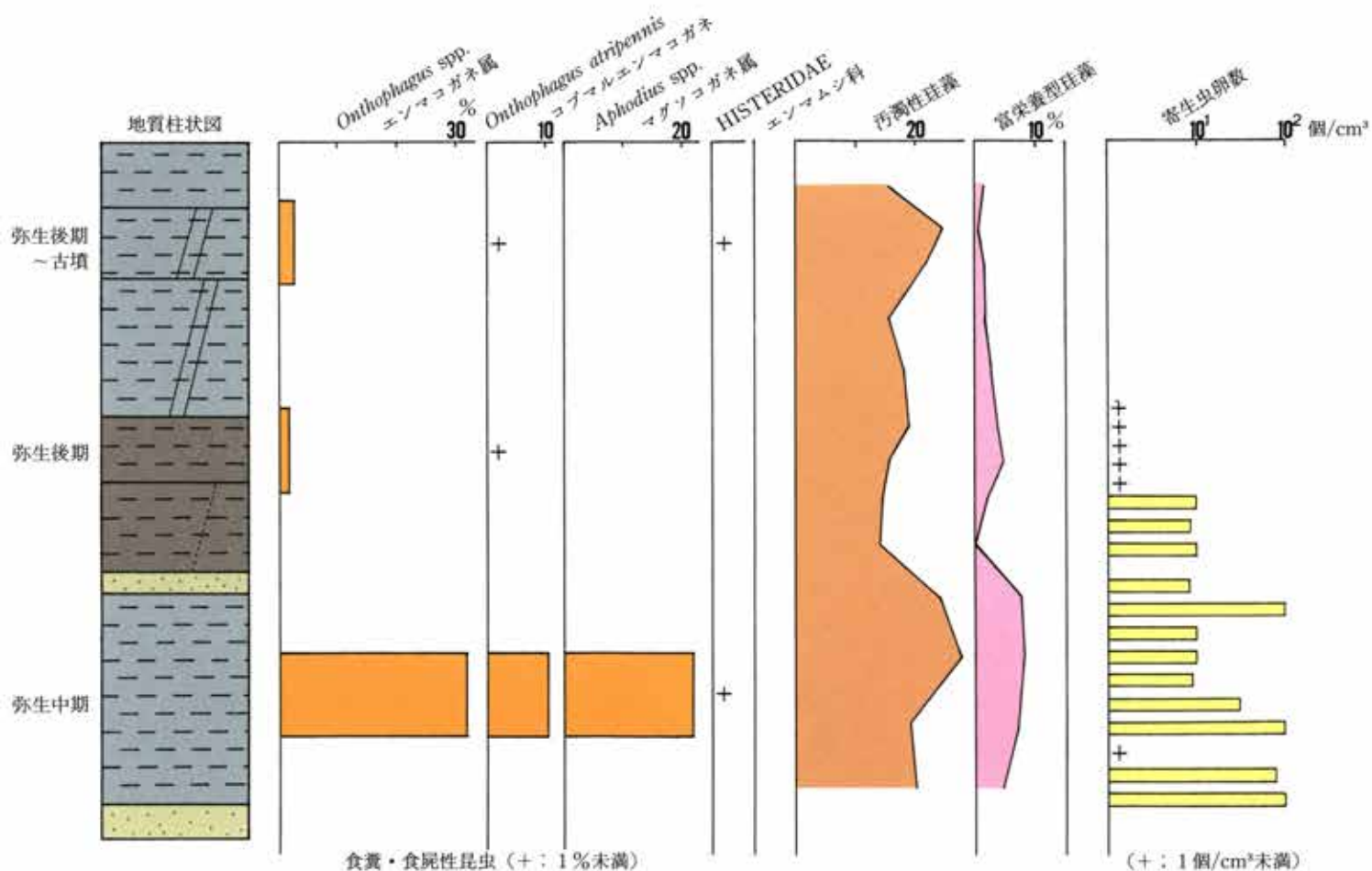

朝日遺跡 63 A₂区溝堆積物中の都市型生物群集

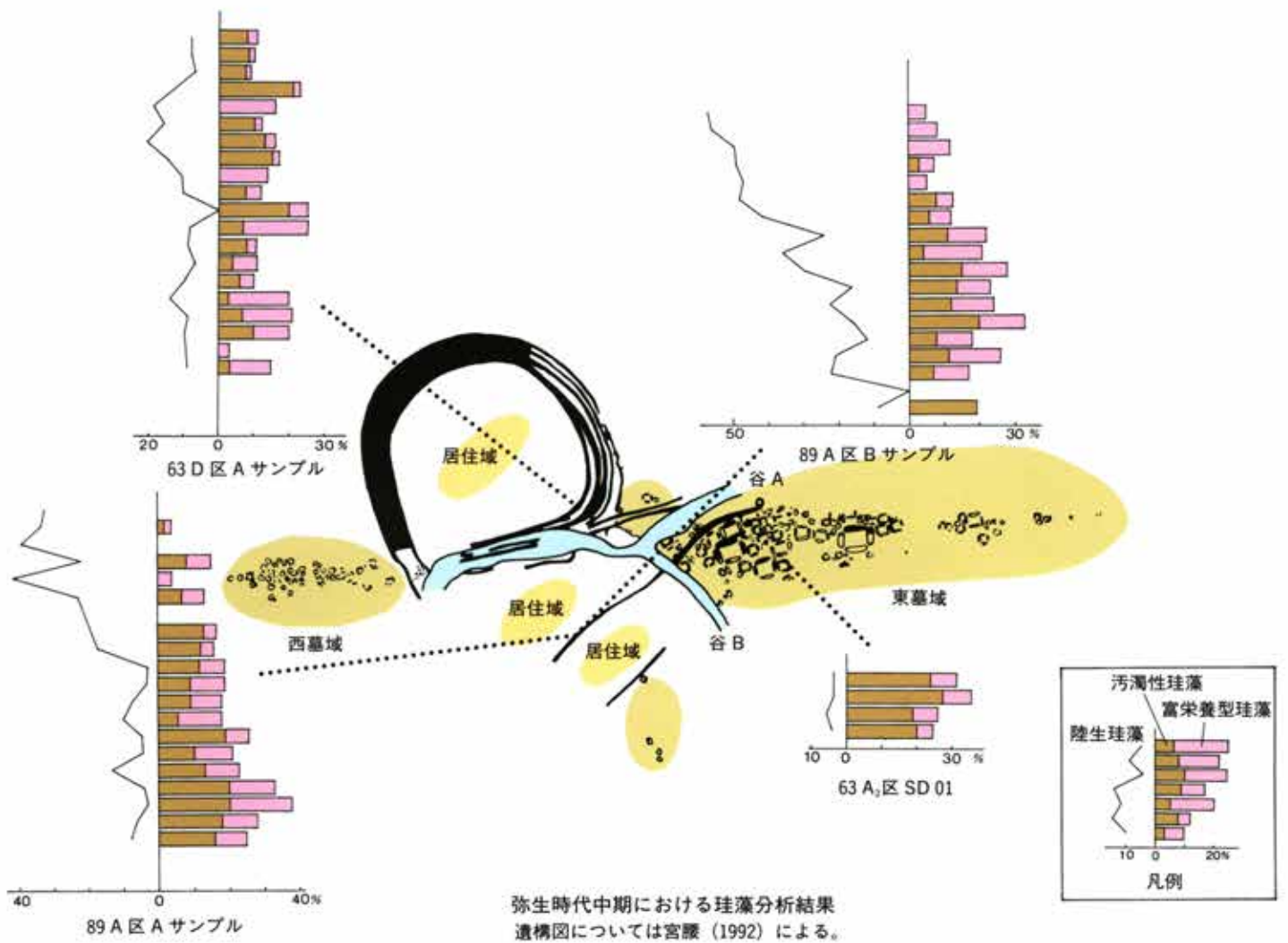

朝日遺跡内の環濠や溝堆積物の珪藻分析では、水質汚濁の進行した河川水や下水などに認められる汚濁性珪藻を多産した。一方、糞尿や生活污水などの流入する水域に繁殖する富栄養型珪藻も多く出現した。

都市型昆虫群集に加え、汚濁性珪藻や富栄養型珪藻、寄生虫卵の産出などから、弥生時代中期の頃の朝日遺跡では、人口集中に伴う著しい自然改変と環境汚染が進行し、きわめて汚染度の高い人工空間だったことが明らかになった。

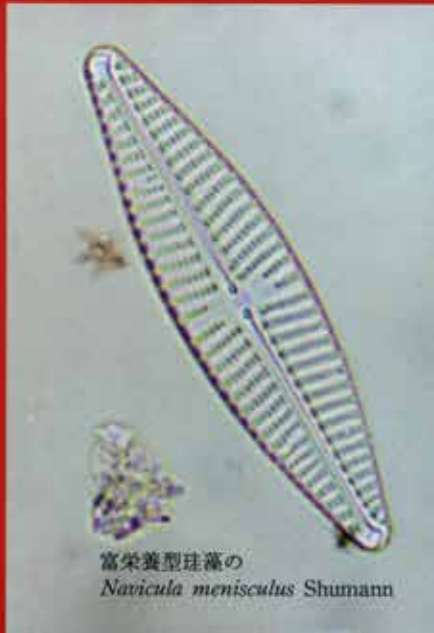
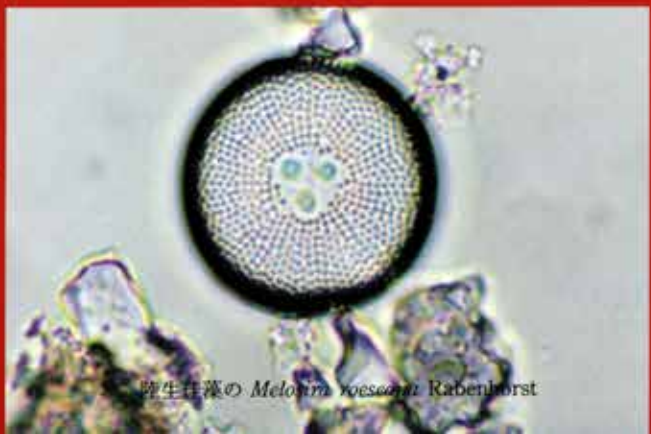

土器・土製品

○番号順…………… 2

石器

環石・紡錘車・有溝砥石他

●調査区順…………… 32

石器

石材別リスト

●調査区順…………… 34

遺構

S D(溝)

○番号順●調査区順…………… 40

S B(竪穴住居)

○調査区順…………… 43

S K(土坑)

●調査区順…………… 48

S Z(方形周溝墓)

○番号順…………… 62

●調査区順…………… 67

中世方形土坑

●調査区順…………… 70

その他

●調査区順…………… 73

写真番号	図版番号	遺物	旧調査区	登録番号	新調査区	出土地点	径1	径2	残存率		
		第1☑	1	60A	436	60A	VIIH11s-t	SDIVa (下層)	15	38.5	
		第1☑	2	60A	439	60A	VII112g	SDV-VI (下)	[3.8]	[5.2]	
図版1		第1☑	3	60A	440, 441	60A	VII110b	SDIVa (貝層)	3	23.5	1/8以下
図版1		第1☑	4	60C	135-1	60B	VII116p	SDIIB (IIb層)	[4.3]	[6.3]	
		第1☑	5	60C	135-2	60B	VII116p	SDIIB (IIb層)	[5.4]	[4.9]	
図版1		第1☑	6	60C	146	60B	SDIII (V層)		[7.0]	[6.9]	
		第1☑	7	60D	62	60B	SDIIa-b (最下層)		[22.1]	[12.2]	
		第1☑	8	60E	47	60E	検VII		[6.1]	[7.8]	
		第1☑	9	60E	22	60E	VII117k	(砂層)	[3.4]	[4.4]	
		第1☑	10	60E	21	60E	VII116l		[4.7]	[4.2]	
		第1☑	11	60E	17	60E	VII112m	検III	[6.3]	[4.6]	
図版1		第1☑	12	60E	18	60E	VII112k	検II	[10.1]	[8.6]	
		第1☑	13	60E	20	60E	VII113l	検I	[4.7]	[5.3]	
		第1☑	14	60E	27	60E	VII117k	検I	7.35	19.9	1/8以下
		第1☑	15	60E	25	60E	VII115l	検VI (貝層・下層)	6.1	29.2	1/8以下
図版1		第2☑	16	60E	46	60E	VII115l	検VII (A群B群)	35.8	27	
図版2		第2☑	17	61A	202	61A	VIIH11c	検IV (砂層)	[5.9]	[5.1]	
		第2☑	18	61A	199	61A	VIIH12i	SDI	[4.4]	[4.9]	
		第2☑	19	61A	200	61A	VIIH11g		[4.7]	[4.7]	
図版2		第2☑	20	61A	231	61A	検III (貝層)		[10.4]	[14.5]	
		第2☑	21	61A	206	61A	VIIH11f	検VI	14.6	32	1/8以下
図版2		第2☑	22	61A	228	61A	VIIH11j	検出	30.1	26.6	
		第2☑	23	61A	196	61A	検VI		27.4	27.4	
		第2☑	24	61A	203	61A	VIIH17h	検出	14.6	24.2	1/2
図版2		第3☑	25	61C	41	61C	VIIH17f	検III	[8.4]	[7.3]	
図版2		第3☑	26	61C	40	61C	VIIH17h	検出	[6.2]	[6.4]	
		第3☑	27	61C	42	61C	VIIH11e	SD02 (上)	[4.9]	[4.4]	
図版2		第3☑	28	61C	50	61C	SZ118	(西溝)	[7.7]	[10.4]	
図版3		第3☑	29	61H	185	61H	谷A (最下層)		[4.3]	[9.3]	
		第3☑	30	61H	151	61H	VII18n	谷A (後期砂中)	[4.8]	[5.5]	
図版3		第3☑	31	61H	183	61H	谷A (最下層)		[10.1]	[10.5]	
図版3		第3☑	32	61H	182	61H	谷A (貝層中)		[3.3]	[8.0]	
図版3		第3☑	33	61H	184	61H	谷A (最下層)		[3.7]	[6.2]	
図版3		第3☑	34	61H	187	61H	VII18-9m	谷A (上部砂質上)	19.6	19.2	
		第3☑	35	61H	170	61H	谷A (最下底)		[6.1]	[9.4]	
		第3☑	36	61H	156	61H	VII18m	谷A (上部砂層上)	[8.0]	[9.3]	
		第3☑	37	61H	155	61H	VII18l	谷A (中期下層)	[5.4]	[6.2]	
図版3		第3☑	38	61H	186	61H	VII18m	谷A (最下層)	11.5	25.8	1/8
		第3☑	39	61H	159	61H	VII19n	谷A (後期砂中)	5.8	22.2	1/8以下
		第3☑	40	61H	158	61H	VII18l	谷A (上層)	5.4	15.2	1/8以下
図版4		第4☑	41	61I	149	61H	検出	[11.3]	[16.3]		
		第4☑	42	61I	104	61H	VIIJ7b	検出	[4.2]	[7.1]	
図版4		第4☑	43	61I	102	61H	VII17p	検出	4.9	30.6	1/8以下
図版4		第4☑	44	61I	100	61H	VII19s	谷A	[5.3]	[6.5]	
		第4☑	45	61I	101	61H	VII113p	SDV-VI (下層)	4.4	24	1/8以下
図版3		第4☑	46	61H	166	61H	VII18m	谷A (上部砂層上)	4.8	26	1/8以下
図版4		第4☑	47	61M	55	61M	VIIJ3n	検出	8.8	26.2	1/8以下
図版4		第4☑	48	61M	56	61M	VIIJ3m	谷A (上層)	[3.6]	[5.8]	
		第4☑	49	61M	58	61M	VIIJ3i	検出	4.5	28.8	1/8以下
		第4☑	50	61M	60	61M	VIIJ5l	検出	5	31	1/8以下
図版4		第4☑	51	61N	3	61N	VIIJ3s	検出	[4.8]	[5.1]	
		第4☑	52	61O	2	61N	VIIA8e	(旧SD11)	[4.5]	[7.6]	
図版5		第4☑	53	61O	7	61N	VIIA8d	検II	[8.2]	[11.8]	
図版4		第4☑	54	61O	4	61N	VIIA11c	(旧SD04)	[3.3]	[4.0]	
図版5		第4☑	55	61P	4	61P	VIIA1p	検出	[7.4]	[8.0]	
図版5		第5☑	56	61RS	2	61N	VIIA10i	検出	11	13.5	1/8以下
図版5		第5☑	57	63A	3	63A	VIIA17h	SK01 (第II層)	20.3	30	
図版5		第5☑	58	63A	4	63A	検出	[7.2]	[10.8]		
		第6☑	59	56B	163	56B	IV16A15	検出	8.6	36.4	1/8
		第6☑	60	56B	201	56B	IV15A24	検出	8.2	21.4	1/8以下
		第6☑	61	56B	165	56B	IV14A13	検出	5.2	15.6	1/3
		第6☑	62	56B	109	56B	IV15A23	検出	6.8	18	1/2
		第6☑	63	56B	199	56B	検出	6.4	17.4	1/8以下	
		第6☑	64	56B	56	56B	IV16A20	検出	[8.7]	[7.5]	
		第6☑	65	56B	153	56B	IV15A24	検出	[4.6]	[5.5]	
		第6☑	66	56B	176	56B	IV16A25	検出	[10.1]	[18.9]	
		第6☑	67	56B	249	56B	IV14A13	検出			
		第6☑	68	56B	136	56B	IV14A13	検出	[2.8]	[2.3]	
		第6☑	69	56B	61	56B	IV15A13	検出	[9.0]	[8.8]	
		第6☑	70	56B	104-1	56B	IV15A24	検出	[9.0]	[6.1]	
		第6☑	71	56B	104-2	56B	IV15A24	検出	[6.4]	[9.6]	
		第6☑	72	56B	130	56B	IV14A13	検出	[4.8]	[4.2]	
		第6☑	73	56B	197	56B	検出	[5.8]	[7.4]		
		第6☑	74	56B	172	56B	検出	[5.5]	[6.7]		
		第6☑	75	56B	196	56B	検出	[8.7]	[6.8]		
		第6☑	76	56B	164	56B	IV15A19	検出	12.2	26.6	1/6
		第6☑	77	56B	200	56B	IV15A11	検出	13.8	22.8	1/8以下
		第6☑	78	56B	156	56B	IV15A11	検出	[6.3]	[5.1]	
		第6☑	79	56B	147	56B	IV15A13	検出	[4.2]	[5.2]	
		第6☑	80	56B	54	56B	IV15A24	検出	[7.4]	[13.3]	
		第6☑	81	56B	59	56B	IV15A11	検出	[5.9]	[8.9]	
		第6☑	82	56B	48	56B	IV16A15	検出	[3.8]	[8.2]	
		第6☑	83	56B	157	56B	IV15A13	14 検出	[3.3]	[5.8]	
		第6☑	84	56B	154	56B	IV15A13	検出	[4.0]	[5.0]	
		第6☑	85	56B	60	56B	IV16A22	検出	[6.9]	[6.6]	
		第6☑	86	56B	159	56B	IV15A23	検出	[5.6]	[7.4]	
		第6☑	87	56B	62	56B	IV15A15	検出	[6.3]	[7.7]	

土器・土製品

写真番号	図版番号	遺物	旧調査区	登録番号	新調査区	出土地点	径1	径2	残存率	
第6区		88	56B	137	56B	IV14A21 検出	[14.2]	[14.7]		
第6区		89	56B	151	56B	IV15A19 検出	[5.7]	[10.2]		
第6区		90	56B	57	56B	IV15A24 検出	[7.3]	[6.4]		
第7区		91	56B	144	56B	IV16A15 検出	[3.4]	[5.9]		
第7区		92	56B	142	56B	IV15A13 検出	[4.1]	[5.6]		
第7区		93	56B	145	56B	IV14A20 検出	[2.8]	[4.6]		
第7区		94	56B	141	56B	IV16A18・19 検出	[3.7]	[3.5]		
第7区		95	56B	114	56B	IV15A22 検出	[5.0]	[5.1]		
第7区		96	56B	134	56B	IV14A13 検出	[9.2]	[4.1]		
第7区		97	56B	174	56B	IV15A15 検出	[12.5]	[11.6]		
第7区		98	56B	112	56B	IV15A15 検出	[4.2]	[8.2]		
第7区		99	56B	150	56B	IV15A15 検出	[7.8]	[6.9]		
第7区		100	56B	53	56B	IV15A13 検出	[4.5]	[5.6]		
第7区		101	56B	49	56B	IV10A15 検出	[3.9]	[4.9]		
第7区		102	56B	52	56B	IV15A13・16 検出	[5.5]	[10.4]		
第7区		103	56B	51	56B	IV15A16 検出	[3.3]	[5.7]		
第7区		104	56B	146	56B	IV15A15 検出	[4.4]	[8.0]		
第7区		105	56A	4	56A	IV18A15 検出	[5.3]	[4.5]		
第7区		106	56B	250	56B	IV15A19 検出				
第7区		107	56B	99	56B	IV15A21 検出				
第7区		108	56B	96	56B	IV15A11 検出	[3.2]	[7.9]		
第7区		109	56A	7	56A	IV18A15 検出	7	29.4	1/8以下	
第7区		110	56B	204	56B	IV15A21 検出	18	22	1/3	
第7区		111	56B	231	56B	IV15A13・14 検出	[4.9]	[7.3]		
第7区		112	56B	251	56B	IV16A15 検出				
第7区		113	56B	115	56B	IV15A13・14 検出	[5.2]	[3.4]		
第7区		114	56B	125	56B	IV16A15 検出	[5.1]	[5.9]		
第7区		115	56B	95	56B	IV15A21 検出	[9.3]	[7.6]		
第7区		116	56B	202	56B	IV15A21 検出	3.6	8.8	1/2	
第7区		117	56B	203	56B	IV16A15 検出	3.2	9.4	1/2	
第8区		118	56B	252	56B	IV16A18・19 検出	6	18		
第8区		119	56B	209	56B	IV16A18・19 検出	[5.2]	[7.2]		
第8区		120	56B	208	56B	IV14A12 検出	[3.6]	[8.1]		
第8区		121	56B	210	56B	IV16A15 検出	[3.3]	[6.6]		
第8区		122	56B	206	56B	IV14A25 検出	[5.0]	[7.1]		
第8区		123	56B	207	56B	IV15A22 検出	[2.8]	[3.9]		
第8区		124	56B	232	56B	IV15A13・14 検出	[6.7]	[8.3]		
第8区		125	56B	233	56B	IV15A13 検出	[6.3]	[5.9]		
第8区		126	56B	234	56B	IV15A15 検出	[6.3]	[6.0]		
第8区		127	56B	235	56B	IV15A13 検出	[4.2]	[5.6]		
第8区		128	56B	236	56B	IV15A11 検出	[5.7]	[5.6]		
第8区		129	56B	237	56B	IV16A 検出	[6.1]	[3.9]		
第8区		130	56B	238	56B	IV15A15 検出	[5.6]	[5.4]		
第8区		131	56B	239	56B	IV15A15 検出	[5.0]	[5.4]		
第8区		132	56B	240	56B	IV15A13・14 検出	[5.5]	[6.6]		
第8区		133	56B	241	56B	IV16A20 検出	[4.5]	[5.4]		
第8区		134	56B	212	56B	IV15A13・14 検出	[5.7]	[10.6]		
第8区		135	56B	213	56B	IV15A13 検出	[4.8]	[8.5]		
第8区		136	56B	215	56B	IV15A21 検出	[4.7]	[6.7]		
第8区		137	56B	216	56B	IV15A15 検出	[5.9]	[10.9]		
第8区		138	56B	217	56B	IV15A13 検出	[5.7]	[10.1]		
第8区		139	56B	218	56B	IV15A11 検出	[4.6]	[6.2]		
第8区		140	56B	214	56B	IV16A14 検出	[3.5]	[6.1]		
第8区		141	56B	181	56B	IV16A15 検出	[5.0]	[4.7]		
第8区		142	56B	180	56B	IV15A15 検出	[7.0]	[10.4]		
第8区		143	56B	171	56B	IV16A25 検出	[4.6]	[7.0]		
第8区		144	56B	19	56B	IV14A16 検出	[3.7]	[4.1]		
第8区		145	56B	21	56B	IV15A23 検出	[3.3]	[4.4]		
第8区		146	56B	29	56B	IV14A13 検出	[4.0]	[3.4]		
第8区		147	56B	17	56B	IV15A12 検出	[4.9]	[4.3]		
第8区		148	56B	11	56B	IV14A20 検出	[2.6]	[2.1]		
第8区		149	56B	211	56B	IV14A22 検出	[3.5]	[2.7]		
第8区		150	56B	187	56B	IV15A15 検出	4.4	12.6		
第8区		151	56B	190	56B	IV15A13 検出	5.4	10.2		
第8区		152	56B	184	56B	IV15A23 検出	5.8	15		
第8区		153	56B	191	56B	IV15A20 検出	5.6	17.8		
第8区		154	56B	186	56B	IV15A23 検出	12.6	20.2		
第8区		155	56B	205	56B	IV14A22 検出	3.2	22.4		
第8区		156	56B	8	56B	IV14A13 検出	[3.3]	[3.6]		
第8区		157	56B	10	56B	IV14A16 検出	3.7	[4.2]		
第8区		158	56B	12	56B	IV14A20 検出	[4.5]	[4.7]		
図版6		第9区	159	56B	224	56B	IV16A15 検出	39.8	43.6	
		第9区	160	56B	253	56B	IV15A23 検出	15.2	17	
		第9区	161	56A	11	56A	IV17A23・D11 (旧SKO10)	14.2	16.8	
		第9区	162	56A	12	56A	IV17A23 検出	23	29	1/2
		第9区	163	56B	223	56B	IV16A15 検出	13.8	24.4	1/3
図版6		第10区	164	56A	13	56A	IV17A12 検出	31.2	22.8	
図版6		第10区	165	56B	225	56B	IV14A20 検出	35.2	25.4	
図版6		第10区	166	56A	14	56A	III18A5・10 検出	22	15	1/2
		第10区	167	56B	226	56B	IV15A22 検出	16.8	23.8	1/2
		第10区	168	56B	24	56B	IV14A16 検出	[4.2]	[6.1]	
		第10区	169	56B	25	56B	IV14A16 検出	[8.5]	[7.3]	
		第10区	170	56B	23	56B	IV15A24 検出	[9.4]	[9.1]	
図版6		第10区	171	56B	227	56B	IV15A22 検出	31.2	28.8	1/8
		第10区	172	56B	45	56B	IV15A15 検出	12	39.8	1/4
		第10区	173	56B	222	56B	IV15A15 検出	[10.6]	[13.1]	
		第10区	174	56B	254	56B	IV14A22 検出	11	10	
		第10区	175	56A	3	56A	IV17A22 検出	[6.1]	[6.5]	

写真番号	図版番号	遺物	旧調査区	登録番号	新調査区	出土地点	径1	径2	残存率		
		第1 1	176	56B	85	56B	IV15A15	検出	[5.8]	[10.7]	
		第1 1	177	56B	220	56B	IV15A24	検出	[4.9]	[7.5]	
		第1 1	178	56B	221	56B	IV15A19	検出	[3.7]	[7.1]	
		第1 1	179	56B	79	56B	IV15A13・14	検出	[5.3]	[7.0]	
		第1 1	180	56B	80	56B	IV15A24	検出	[6.4]	[10.2]	
		第1 1	181	56B	83	56B	IV15A22	検出	[5.4]	[6.4]	
		第1 1	182	56B	74	56B	IV15A19	検出	[6.0]	[13.5]	
		第1 1	183	56B	219	56B	IV11A24	検出	[10.0]	[16.8]	
		第1 2	184	56C	1	56C	IV3F19	検出	[5.1]	[5.3]	
		第1 2	185	60A	259	60A	検出	7.2	15	1/4	
		第1 2	186	60A	258	60A	VIIH11t	検V	4.8	20	1/8以下
		第1 2	187	60A	257	60A	VII10d	検出	10	24	1/2
		第1 2	188	60A	264	60A	VII11d	検III (貝層直上)	[7.8]	[8.8]	
		第1 2	189	60A	262	60A	VIIH11t	検V	[11.0]	[9.5]	
		第1 2	190	60C	70	60B	VIIIG15t	SDIIb (II層)	[9.2]	[8.5]	
		第1 2	191	60A	263	60A	VII10c	検IV (貝層)	[4.0]	[4.3]	
		第1 2	192	61AB	62	61A	VIIH11c	検IV (砂層)	[9.4]	[5.9]	
		第1 2	193	61AB	64	61A	VIIH11k	検III (破碎貝層)	[8.6]	[8.0]	
		第1 2	194	61AB	61	61A	VIIH13p	検III	[7.0]	[3.6]	
		第1 2	195	61C	5	61C	VIIH16i	検III	[6.9]	[3.5]	
		第1 2	196	61C	10	61C	VIIH17f	検V	[8.7]	[5.4]	
		第1 2	197	61C	4	61C	VIIH16g	検IV	7.4	16.8	1/4
		第1 2	198	61C	12	61C	VIIH17f	検V	[5.1]	[7.2]	
		第1 2	199	61C	9	61C	VIIH17f	検V	[7.9]	[5.0]	
		第1 2	200	61C	7	61C	VIIH17f	検V	[6.0]	[12.9]	
		第1 2	201	61C	8	61C	VIIH17f	検V	[8.8]	[9.7]	
		第1 2	202	61D	99	61D	VIIH3h	検III	[8.6]	[4.0]	
		第1 2	203	61D	100	61D	VIIH2r	検III	[4.7]	[4.0]	
		第1 2	204	61D	102	61D	VIIH1l	検II			
		第1 2	205	61H	131	61H	VII18m	谷A	[3.9]	[5.4]	
		第1 2	206	61I	62	61H	VII19r	谷A (III層)	5	22	1/8以下
		第1 2	207	61I	63	61H	VIIJ8c	谷A (III層)	[5.0]	[8.0]	
		第1 2	208	61J	250	61H	VII14p	検III	[5.3]	[7.2]	
		第1 2	209	61KL	36	61H	VIIJ9c	(旧す-SK06)	[7.6]	[7.9]	
		第1 2	210	61KL	37	61H	VIIJ9f	検III	[12.9]	[9.1]	
		第1 2	211	61KL	35	61H	VIIJ1c	検出	[11.0]	[11.7]	
		第1 2	212	61O	1	61N	VIIA11e	(旧SD07) (下層)	[2.2]	[3.6]	
図版29		第1 2	213	61M	48	61M	VIIJ12n	検II	[6.0]	[5.0]	
図版29		第1 2	214	61M	49	61M	VIIJ8j	検II	[3.3]	[3.8]	
		第1 3	215	63B	9	63B	SZ160		10	22	1/8以下
		第1 3	216	63L	44	63L	VIIJ18a	検III	[9.6]	[6.4]	
		第1 3	217	63L	45	63L	検出	[5.5]	[9.6]		
図版29		第1 3	218	89B	62	89B	KI13s	SK68 (上層)	[5.6]	[8.9]	
図版29		第1 3	219	89B	61	89B	KI13s	SK68 (上層)	[4.7]	[14.0]	
		第1 4	220	60A	69	60A	SDIVa-IVb	(下層)	23	45	1/8以下
		第1 4	221	60A	65	60A	SDIVa-IVb	(下層)	7.5	12	1/4
		第1 4	222	60A	67	60A	SDIVa-IVb	(下層)	8.2	14	1/4
		第1 4	223	60A	221	60A	VIIH9f	SDIVa-IVb (上部貝層下部)	[4.1]	[5.0]	
図版7		第1 4	224	60A	173	60A	VIIH10t	SDIVa-IVb (下層)	5.6	42	1/8以下
		第1 4	225	60A	79	60A	VII10c	SDIVa-IVb (下層)	4.8	38	1/4
		第1 4	226	60A	144	60A	SDIVa-IVb	(下層)	8	40.2	
図版7		第1 4	227	60A	460	60A	VII19g	SDIVa-IVb (下層)	5	16	1/4
		第1 4	228	60A	74	60A	VII10-11a	SDIVa-IVb (下層)	8.4	15	1/2
		第1 4	229	60A	77	60A	VIIH11s-t	SDIVa-IVb (下層)	4	18	1/6
		第1 4	230	60A	76	60A	VII10c	SDIVa-IVb (下層)	8	20	1/3
		第1 4	231	60A	92	60A	VII10c	SDIVa-IVb (下層)	54.4	43.2	
		第1 4	232	"	"	"	"	"	"	"	
図版7		第1 4	233	60A	80	60A	VII10-11a	SDIVa-IVb (下層)	9	26	1/4
		第1 4	234	60A	81	60A	VII10g	SDIVa-IVb (下層)	8.8	33.2	1/6
		第1 5	235	60A	153	60A	SDIVa-IVb		5.8	12	
図版7		第1 5	236	60A	68	60A	SDIVa-IVb	(下層)	[6.4]	[7.6]	
図版30		第1 5	237	60A	84	60A	VIIH11s-t	SDIVa-IVb (下層)	4.6	19.2	1/6
		第1 5	238	60A	85	60A	VII10g	SDIVa-IVb (下層)	3.2	23.2	1/8以下
		第1 5	239	60A	83	60A	VIIH11s-t	SDIVa-IVb (下層)	5	23.6	1/8
		第1 5	240	60A	458	60A	SDIVa-IVb	(下層)	[3.5]	[4.1]	
		第1 5	241	60A	145	60A	VII10f	SDIVa-IVb (上層・貝層下部)	9	28	1/3
		第1 5	242	60A	211	60A	VIIH15t	SDIVa-IVb (上層・貝層)	7	20	1/2
		第1 5	243	60A	215	60A	VIIH10t	SDIVa-IVb (上層・貝層)	5.2	14	1/8以下
		第1 5	244	60A	141	60A	VII10b	SDIVa-IVb (下層・貝層)	6.6	25.2	1/4
		第1 5	245	60A	138	60A	VII9f	SDIVa-IVb	6	20.2	
		第1 5	246	60A	143	60A	VII10f	SDIVa-IVb (貝層下部)	6.6	16	1/3
		第1 5	247	60A	209	60A	VII10b	SDIVa-IVb (貝層)	4.8	20	
		第1 5	248	60A	139	60A	VII10b	SDIVa-IVb	6	14	1/8以下
		第1 5	249	60A	213	60A	VII10f	SDIVa-IVb (上層)	5.2	16	1/2
		第1 5	250	60A	137	60A	VII10b	SDIVa-IVb	9.6	16.2	1/2
図版7		第1 5	251	60A	208	60A	VII10c	SDIVa-IVb (上層・貝層)	13	20	
		第1 5	252	60A	142	60A	VII10f	SDIVa-IVb (中層)	5	20	1/6
		第1 5	253	60A	216	60A	VIIH11s-t	SDIVa-IVb (最下層)	9.6	24	1/4
		第1 5	254	60A	210	60A	VII10g	SDIVa-IVb (上層)	4.2	33.2	1/6
		第1 6	255	60A	174	60A	VIIH11t	SDIVa-IVb (上層)	9	50	1/8以下
図版7		第1 6	256	60A	161	60A	SDIVa-IVb	(貝層上部)	11	46.6	1/6
		第1 6	257	60A	140	60A	VII10b	SDIVa-IVb (下層・貝層)	6	12	1/8
		第1 6	258	60A	150	60A	SDIVa-IVb	(上層)	11.4	44.8	1/4
		第1 6	259	60A	146	60A	VII10b	SDIVa-IVb (下層・貝層)	7	18	1/4
		第1 6	260	60A	214	60A	VIIH11t	SDIVa-IVb (上層)	6.2	18	1/4
図版7		第1 6	261	60A	238	60A	VII10g	SDIVa-IVb (上層)	[15.6]	[24.0]	
		第1 6	262	60A	237	60A	VII10f	SDIVa-IVb (上層・貝層下部)	[8.2]	[8.7]	
		第1 6	263	60A	124	60A	VII10f	SDIVa-IVb (上層・貝層下部)	5.6	20	1/8

写真番号	図版番号	遺物	旧調査区	登録番号	新調査区	出土地点	径1	径2	残存率
図版8	第16区	264	60A	152	60A	VI I 9 f SD IV a・IV b (上層・貝層下部)	8	20	1/4
	第17区	265	60A	219	60A	VI I 10 b SD IV a・IV b (上層)	10.6	33.6	1/4
図版7	第17区	266	60A	218	60A	VI I 10 g SD IV a・IV b (貝層上部)	17	44	1/6
図版7	第17区	267	60A	220	60A	VI I 11 b SD IV a・IV b (貝層)	[7.1]	[6.2]	
	第17区	268	60A	120	60A	VI I 10 a SD IV a・IV b	[4.2]	[4.6]	
図版8	第17区	269	60A	123	60A	VI I 11 d SD IV a・IV b	8.6	35.6	1/2
	第17区	270	60A	89	60A	VI H 11 s SD IV a・IV b (上層)	7	34	1/3
	第17区	271	60A	90	60A	VI H 11 s SD IV a・IV b (上層)	[5.6]	[8.4]	
図版8	第17区	272	60A	121	60A	VI I 10 b SD IV a・IV b (下層・貝層)	[6.1]	[10.3]	
	第17区	273	60A	118	60A	VI I 9 f SD IV a・IV b	6.8	13.8	1/4
図版8	第17区	274	60A	217	60A	VI I 10 c SD IV a・IV b (上層・貝層下部)	35.6	26.4	1/4
図版8	第17区	275	60A	147	60A	VI I 11 g SD IV a・IV b (上層・貝層下部)	7	34	1/6
図版8	第17区	276	60A	148	60A	VI I 10 b SD IV a・IV b (貝層下部)	7.6	32	1/4
図版8	第17区	277	60A	149	60A	VI I 10 f SD IV a・IV b (上層・貝層下部)	7	24	1/8
図版8	第17区	278	60A	151	60A	VI I 10 c SD IV a・IV b (上層・貝層下部)	4	30	1/8
	第18区	279	60A	207	60A	VI I 11 t SD IV a・IV b (上層)	12	17.4	1/2
	第18区	280	60A	212	60A	VI I 10 a SD IV a・IV b (上層)	8.4	10	1/3
	第18区	281	60A	166	60A	VI H 10 s・t, VI I 10 a SD IV a・IV b (上層・貝層)	23	23.9	1/8以下
	第18区	282	60A	154	60A	VI H 11 s・t SD IV a・IV b (上層・貝層)	4	22	1/8
図版9	第18区	283	60A	55	60A	VI I 10 e SD IV a・IV b (上層・貝層)	15	13	1/3
	第18区	284	60A	125	60A	VI I 10 a SD IV a・IV b (上層・貝層)	5.6	13	1/2
	第18区	285	60A	155	60A	VI I 10 b SD IV a・IV b (下層・貝層)	[3.0]	[2.9]	
	第18区	286	60A	157	60A	VI I 10 b SD IV a・IV b (下層・貝層)	[4.1]	[5.7]	
	第18区	287	60A	156	60A	VI I 10 b SD IV a・IV b (下層・貝層)	[3.6]	[5.9]	
図版8	第18区	288	60A	116	60A	VI I 10 b SD IV a・IV b (下層・貝層)	5	30	1/8以下
	第18区	289	60A	136	60A	VI I 10 b SD IV a・IV b (下層・貝層)	[5.3]	[6.6]	
図版9	第18区	290	60A	132	60A	VI I 10 b SD IV a・IV b (下層・貝層)	6	26	1/6
図版9	第18区	291	60A	133	60A	VI I 10 f SD IV a・IV b (上層)	4.4	30	1/8以下
図版9	第18区	292	60A	91	60A	VI H 11 s SD IV a・IV b (上層)	10.4	20	1/6
図版9	第18区	293	60A	88	60A	VI I 10 a SD IV a・IV b (上層)	8	12	1/2
	第19区	294	60B	27	60B	VI H 19 b SD IV a (下層)	[5.0]	[8.2]	
	第19区	295	60B	25	60B	VI H 18 b SD IV a (下層)	4.8	20.8	1/8以下
	第19区	296	60B	24	60B	VI H 19 b SD IV a (下層)	7	26	1/8以下
図版35	第19区	297	60B	26	60B	VI H 19 a SD IV a (下層)	10	24	
	第19区	298	60B	53	60B	VI H 18 b SD IV a (下層)	[4.9]	[9.0]	
	第19区	299	60B	43	60B	VI H 20 a SD IV a (下層)	[7.2]	[10.0]	
	第19区	300	60B	41	60B	VI H 20 a SD IV a (下層)	[6.1]	[6.3]	
	第19区	301	60B	42	60B	VI H 18 b SD IV a (下層)	[7.5]	[10.2]	
	第19区	302	60B	45	60B	VI H 18 b SD IV a (下層)	[4.3]	[7.1]	
	第19区	303	60B	44	60B	VI H 19 a SD IV a (下層)	[5.0]	[4.3]	
	第19区	304	60B	49	60B	VI H 18 b SD IV a (下層)	8.6	23	1/8
	第19区	305	60B	54	60B	VI H 19 a SD IV a (下層)	12.4	21	1/6
	第19区	306	60B	50	60B	VI H 1 a SD IV a (下層)	5.2	22	1/8
図版14	第19区	307	60B	17	60B	SD IV a (上層)	12.4	13.6	
	第19区	308	60B	55	60B	VI H 19 c SD IV a (上層)	[3.9]	[10.0]	
	第20区	309	61AB	89	61A	VI H 13・14 f SD IV a (IV層)	17.6	32	1/8
図版10	第20区	310	61AB	91	61A	VI H 14 h SD I (IV層)	10.8	31.8	1/8
	第20区	311	61AB	92	61A	VI H 12 n SD IV a (最下層)	3	20	1/3
	第20区	312	61AB	113	61A	VI H 13・14 h SD IV a (IV層)	5.8	26	1/6
図版10	第20区	313	61AB	101	61A	VI H 13・14 h SD IV a (IV層)	5.4	14	1/8
	第20区	314	61AB	110	61A	VI H 12 k SD IV a (IV層)	7.6	12.8	1/8以下
	第20区	315	61AB	78	61A	VI H 14 g SD IV a (IV層青シルト砂)	10	23.8	1/8
	第20区	316	61AB	138	61A	VI H 12 k SD IV a (IV層)	[5.1]	[8.0]	
	第20区	317	61AB	81	61A	VI H 14 g SD IV a (III層)	15	35.8	1/8
	第20区	318	61AB	127	61A	VI H 12・13 j SD IV a (III層)	[4.9]	[6.4]	
	第20区	319	61AB	93	61A	VI H 12 k SD IV a (III層黒色粘土)	6	19.6	1/6
	第20区	320	61AB	125	61A	VI H 11・12 p SD IV a (III層黒色粘質土)	[8.4]	[6.6]	
図版10	第20区	321	61AB	114	61A	SD IV a (III層黒灰色土)	17.4	26.2	1/8
	第20区	322	61AB	116	61A	VI H 14 g SD IV a (III層)	8	25.8	1/8
図版10	第20区	323	61AB	82	61A	VI H 14 g SD IV a (III層)	14.6	24	1/6
	第20区	324	61AB	96	61A	VI H 12 k SD IV a (III層・混貝土層)	5.4	20	1/8
図版10	第21区	325	61AB	236	61A	VI H 12 m SD IV a (最下層混貝粘土)	6.2	9.4	
図版10	第22区	326	61AB	115	61A	VI H 12 k SD IV a (III層)	30	35.4	1/8以下
	第22区	327	61AB	119	61A	VI H 12 m SD IV a (III層黒色粘土)	[5.0]	[7.4]	
図版10	第22区	328	61AB	102	61A	VI H 12 k SD IV a (III層・混貝土層)	6.2	24.2	1/8以下
	第22区	329	61AB	95	61A	VI H 12 k SD IV a (III層)	7.4	35.2	1/8以下
	第22区	330	61AB	145-1	61A	VI H 12 k SD IV a (III層・混貝土層)	[10.4]	[17.9]	
	第22区	331	61AB	145-2	61A	VI H 12 k SD IV a (III層・混貝土層)	[8.7]	[5.9]	
	第22区	332	61AB	77	61A	VI H 12 l SD IV a (III層黒色土)	5	35.8	1/6
図版10	第22区	333	61AB	104	61A	VI H 12 l SD IV a (III層黒色粘土)	3.2	23.4	1/3
	第22区	334	61AB	124	61A	VI H 12 d SD IV a (III層)	3	19.2	1/8
	第22区	335	61AB	105	61A	VI H 13・14 g SD IV a (III層)	2.2	21.6	1/4
	第22区	336	61AB	135	61A	VI H 12 k SD IV a (III層)	[5.3]	[11.5]	
	第23区	337	61AB	100	61A	VI H 12 k SD IV a (II層混貝黒色粘土)	6.2	42.8	1/8以下
	第23区	338	61AB	128	61A	VI H 12 m SD IV a (II層混貝黒色粘土)	[5.4]	[5.2]	
図版11	第23区	339	61AB	103	61A	VI H 12 l SD IV a (II層)	9.8	13.6	1/6
	第23区	340	61AB	108	61A	VI H 12 SD IV a (II層・混貝土層)	8.4	14.2	1/6
図版11	第23区	341	61AB	111	61A	VI H 12 SD IV a (II層)	7.8	14.2	1/4
	第23区	342	61AB	126	61A	VI H 12 l SD IV a (II層混貝黒色粘土)	3.6	21.4	1/8以下
	第23区	343	61AB	98	61A	VI H 12 m SD IV a (II層)	8.2	24	1/6
	第23区	344	61AB	156	61A	VI H 12 m SD IV a (II層混貝黒色粘土)	18.8	32.6	1/4
	第23区	345	61AB	139	61A	VI H 12 m SD IV a (II層混貝黒色粘土)	[5.9]	[8.3]	
	第23区	346	61AB	140-1	61A	VI H 12 k SD IV a (II層混貝黒色粘土)	[8.1]	[7.2]	
	第23区	347	61AB	140-2	61A	VI H 12 k SD IV a (II層混貝黒色粘土)	[3.9]	[7.0]	
	第23区	348	61AB	140-3	61A	VI H 12 k SD IV a (II層混貝黒色粘土)	[5.8]	[3.6]	
	第23区	349	61AB	140-4	61A	VI H 12 k SD IV a (II層混貝黒色粘土)	[5.6]	[6.9]	
	第23区	350	61AB	88	61A	VI H 12 l SD IV a (I層)	10.4	20	1/8以下
	第23区	351	61AB	87	61A	VI H 14 g SD IV a (II層)	11.6	47.8	1/8

写真番号	図版番号	遺物	旧調査区	登録番号	新調査区	出土地点	径1	径2	残存率
	第24	352	61AB	90	61A	VIH12k SDIVa (II層混貝黒色粘土)	6.8	31.2	1/6
図版11	第24	353	61AB	86	61A	VIH14 SDIVa (II層)	26.4	26.4	1/8
図版11	第24	354	61AB	76	61A	VIH12i SDIVa (II層混貝黒色粘土)	25.4	25.4	1/2
図版11	第24	355	61AB	70	61A	VIH12 SDIVa (II層・混貝土層)	21.9	18	
	第24	356	61AB	148	61A	VIH14 SDIVa (II層)	[5.9]	[10.0]	1/8以下
	第24	357	61AB	122	61A	VIH11・12p SDIVa (II層混貝黒色土)	15.4	28.2	1/8以下
	第24	358	61AB	142	61A	VIH14 SDIVa (II層)	[9.1]	[11.6]	
	第24	359	61AB	94	61A	VIH14h SDIVa (II層)	5.4	22	1/4
図版11	第24	360	61AB	85	61A	VIH14g SDIVa (II層)	16.6	25	1/6
図版11	第24	361	61AB	72	61A	SDIVa (II層黒色粘土質)	22.7	27.8	
	第24	362	61AB	83	61A	VIH13・14h SDIVa (II層)	6.2	25.8	1/4
	第24	363	61AB	141	61A	VIH13・14h SDIVa (II層)	[4.3]	[5.9]	
	第24	364	61AB	97	61A	VIH12l SDIVa (II層)	6.2	17.8	1/8以下
	第25	365	61AB	71	61A	SDIVa (I層)	24	26.6	1/2
図版11	第25	366	61AB	84	61A	VIH14g SDIVa (II層)	10.8	22	1/3
	第25	367	61AB	99	61A	VIH12i SDIVa (I層混貝黒色粘土)	7.2	18	1/8以下
図版11	第25	368	61AB	109	61A	VIH12i SDIVa (I層混貝黒色粘土)	7.6	14	1/3
	第25	369	61AB	144	61A	VIH13・14h SDIVa (I層)	[6.6]	[12.3]	
	第25	370	61AB	143	61A	VIH11o SDIVa (I層・貝層)	[5.9]	[53.8]	
	第25	371	61AB	123	61A	VIH11o SDIVa (I層・貝層)	[3.8]	[6.4]	
	第25	372	61AB	79	61A	VIH12l SDIVa (I層)	5.6	24	1/8
	第25	373	61AB	107	61A	VIH12i SDIVa (I層混貝黒色粘土)	4	20	1/8以下
図版11	第25	374	61AB	106	61A	VIH11・12p SDIVa (I層混貝黒色土)	4.6	22.6	1/2
	第25	375	61AB	131	61A	VIH12m SDIVa (I層)	[9.3]	[10.8]	
	第25	376	61AB	129	61A	VIH12m SDIVa (I層)	[5.4]	[5.1]	
	第25	377	61AB	130	61A	VIH11・12p SDIVa (I層混貝褐色粘土)	[6.3]	[7.1]	
	第25	378	61AB	120	61A	VIH14h SDIVa (I層)	21.6	21.6	1/8
図版12	第26	379	61C	26	61C	VIH18c SDIVa (貝層直上)	16.4	24	1/3
図版12	第26	380	61C	23	61C	VIH16d SDIVa (中層・貝層)	18	27.2	1/2
図版12	第26	381	61C	19	61C	SDIVa (中層・貝層)	9.1	12	1/3
	第26	382	61C	27	61C	VIH16d SDIVa (中層・貝層)	11.4	42	1/3
図版12	第26	383	61C	24	61C	VIH16f SDIVa (中層~下層)	10.8	43.7	
	第26	384	61C	22	61C	SDIVa (上層)	17	24	1/3
図版13	第26	385	61C	25	61C	VIH17・18i SDIVa (上層)	27.2	32	
	第26	386	61C	14	61C	VIH16f SDIVa (上層)	8.2	14	
図版12	第26	387	61C	20	61C	SDIVa (中層)	11.8	20.5	
図版12	第26	388	61C	29	61C	VIH17d SDIVa	8.6	15	1/2
図版12	第26	389	61C	30	61C	VIH16e SDIVa (上層)	10	11.6	1/8以下
	第27	390	60A'	5	60I	VI11d SD01	[9.4]	[6.3]	
	第27	391	60A'	6	60I	VI120c SD01	[9.0]	[6.3]	
	第27	392	60A'	11	60I	VI11d SD01	8.8	22	1/6
	第27	393	60A'	8	60I	VI120c SD01	[7.7]	[6.8]	
	第27	394	60A'	7	60I	VI11d SD01	[7.3]	[8.2]	
	第27	395	60A'	4	60I	VI120d SD01	6.6	16.8	1/8以下
	第27	396	60A'	3	60I	VI11d SD01	3.2	15.8	1/8以下
	第27	397	60A'	10	60I	VI120c SD01	13.6	32	1/8以下
	第27	398	60A'	2	60I	VI11d SD01	10	22.4	1/8以下
	第27	399	60A'	1	60I	VI11d SD01	6.8	33	1/4
図版14	第27	400	60A'	9	60I	VI120c SD01	[4.7]	[3.2]	
	第28	401	60B	51	60B	VIH18a SDIII (下層)	9.2	15	1/2
	第28	402	60C	92	60B	VIH18t SDIII (下層)	4	16	1/8
	第28	403	60B	47	60B	SDIII (下層)	5.4	18	1/8以下
	第28	404	60B	69	60B	VIH18a SDIII (下層)	12	36	1/8以下
	第28	405	60B	71	60B	VIH18a SDIII (下層)	8.4	12	1/8以下
	第28	406	60B	2	60B	VIH18a SDIII (下層)	15.8	26	
	第28	407	60C	93	60B	VIH18c SDIII (下層)	6.4	20	1/8以下
	第28	408	60B	73	60B	VIH18a SDIII (下層)	2.4	25	1/8以下
図版14	第28	409	60C	1	60B	VIH18a SDIII (下層)	25.4	23.6	
	第28	410	60C	100	60B	VIH18a SDIII (下層)	6	17	1/8以下
	第28	411	60B	78	60B	VIH17b SDIII (貝層)	9	15	1/3
	第28	412	60B	82	60B	VIH17b SDIII (貝層)	10	20	1/4
	第28	413	60B	81	60B	VIH17b SDIII (貝層)	9	23	1/3
図版14	第28	414	60C	14	60B	SDIII (貝層)	14.4	30.4	1/2
	第28	415	60C	104	60B	VIH17b SDIII (貝層)	7	24	1/3
	第28	416	60B	80	60B	VIH17b SDIII (貝層)	5.6	25	1/4
	第29	417	60B	14	60B	VIH17b SDIII (貝層)	17.9	22	
	第29	418	60C	102	60B	VIH17b SDIII (貝層)	8	24	1/2
	第29	419	60C	103	60B	VIH17b SDIII (貝層)	14	22	1/8以下
	第29	420	60B	15	60B	SDIII (貝層)	15.6	19.7	1/4
	第29	421	60C	106	60B	VIH17b SDIII (貝層)	7.2	22	1/8以下
	第29	422	60B	83	60B	SDIII (II層・貝層)	4.6	22.8	1/8以下
	第29	423	60C	22	60B	VIH17b SDIII (貝層)	14.4	36.8	1/8以下
	第29	424	60C	21	60B	VIH17b SDIII (貝層)	11.4	42	
	第29	425	60B	74	60B	VIH17b SDIII (貝層)	4	24	1/8
図版14	第29	426	60C	97	60B	VIH17b SDIII (貝層)	6	14	
	第29	427	60C	98	60B	VIH17b SDIII (貝層)	4.6	13.8	1/6
	第29	428	60B	76	60B	VIH17b SDIII (貝層)	3	22	1/8以下
	第29	429	60C	101	60B	VIH17b SDIII (貝層)	6	26	1/8以下
図版14	第29	430	60C	66	60B	VIH17b SDIII (貝層)	17.4	25	1/3
図版14	第29	431	60B	75	60B	VIH17b SDIII (貝層)	5.4	10.6	1/8以下
図版14	第29	432	60C	91	60B	VIH17b SDIII (貝層)	[5.4]	[5.8]	
	第30	433	60B	28	60B	SDIII (上層)	14.5	15.6	
	第30	434	60B	79	60B	SDIII	15.6	20	1/4
図版10	第30	435	60B	48	60B	VIH17b SDIII (上層)	25	25	
図版15	第30	436	60B	13	60B	VIH18a・17b SDIII (上層・貝層)	10.7	12.3	1/2
図版14	第30	437	60C	64	60B	VIH17b SDIII (上層)	10	15	1/4
	第30	438	60C	95	60B	VIH17b SDIII (上層)	4.2	16	1/8
	第30	439	60C	63	60B	VIH17b SDIII (上層)	6	28	1/3

写真番号	図版番号	遺物	旧調査区	登録番号	新調査区	出土地点	径1	径2	残存率			
		第30	440	60B	72	60B	WH18a	SDIII (上層)	11.2	22	1/8	
		第30	441	60C	15	60B	SDIII (上層)		17.7	26	1/8以下	
		第30	442	60C	2	60B	WG20q	SDIII		34	42	1/6
図版15		第30	443	60C	45	60B	WG18・19・20s・t	SDIII		17	19	1/3
		第30	444	60C	94	60B	WG19・20s・t	SDIII		6	19.6	1/8以下
		第31	445	61AB	154	61A	WH12j	SDIIb (IV層・混貝土層)		12.4	23.2	1/8
図版13		第31	446	61AB	66	61A	WH13h	SDIIb (V層)		8.8	14.2	1/8
図版10		第31	447	61AB	80	61A	WH13j	SDIIb (III層・混貝土層)		7.8	24	1/4
		第31	448	61AB	153	61A	WH13j	SDIIb (III層・混貝土層)		8	16	1/8
		第31	449	61AB	152	61A	WH13j	SDIIb (III層・混貝土層)		10.2	15	1/8以下
		第31	450	61AB	151	61A	WH13・14h	SDIIb (I層暗褐色土)		19	27.6	
		第32	451	60A	191	60A	VI13e	SDIII (下層)		10	24	1/8
		第32	452	60A	202	60A	VI11e	SDIII (中層)		4	24	1/3
		第32	453	60A	203	60A	VI13e	SDIII (下層)		5.6	22	1/4
		第32	454	60A	199	60A	WH13t	SDIII		5	20	1/6
		第32	455	60A	205	60A	VI12e	SDIII (中層)		3.2	20	1/6
		第32	456	60A	200	60A	WH13e	SDIII		6	28	1/6
		第32	457	60A	99	60A	VI11e	SDIII (中層)		4.6	16	1/6
図版16		第32	458	60A	93	60A	SDIII (中層)		12.8	16.8		
		第32	459	60A	98	60A	VI11e	SDIII (上層)		8.2	16.2	1/3
		第32	460	60A	197	60A	VI12e	SDIII (中層)		3.2	9.8	1/6
		第32	461	60A	198	60A	VI12e	SDIII (中層)		4.6	14	1/6
		第32	462	60A	113	60A	VI12e	SDIII (中層)		5	15	1/3
図版16		第32	463	60A	171	60A	VI12e	SDIII (中層)		9.2	16	1/4
		第32	464	60A	170	60A	VI13a	SDIII (中層)		12.6	30	1/8
		第32	465	60A	196	60A	VI13a	SDIII (中層)		4	17.6	1/6
		第32	466	60A	164	60A	VI12e	SDIII (中層)		3.6	8.6	1/8
		第32	467	60A	223	60A	VI11e	SDIII	[7.6]	[5.9]		
		第32	468	60A	224	60A	VI12e	SDIII (中層)	[6.9]	[5.6]		
		第32	469	60A	226	60A	VI12e	SDIII (中層)	[5.2]	[4.3]		
		第32	470	60A	227	60A	VI12e	SDIII (中層)	[4.5]	[4.8]		
		第32	471	60A	230	60A	VI11e	SDIII (中層)	[4.5]	[5.9]		
		第32	472	60A	228	60A	VI11e	SDIII (中層)	[7.2]	[3.6]		
図版16		第32	473	60A	225	60A	VI13a	SDIII (中層)	[9.8]	[5.2]		
		第32	474	60A	222	60A	WH13s	SDIII	[14.4]	[15.8]		
		第32	475	60A	232	60A	VI12e	SDIII (中層)	[5.0]	[3.8]		
図版16		第32	476	60A	234	60A	VI12e	SDIII (中層)	[6.9]	[5.3]		
図版16		第32	477	60A	231	60A	VI12e	SDIII (下層)	[7.8]	[7.5]		
図版16		第32	478	60A	235	60A	VI12e	SDIII (中層)	[4.8]	[6.5]		
図版16		第32	479	60A	236	60A	VI12e	SDIII (中層)	[3.8]	[5.1]		
図版16		第32	480	60A	233	60A	VI12e	SDIII (中層)	[6.4]	[6.8]		
		第33	481	60A	115	60A	VI13e	SDIII (中層下部)		5.4	14	1/6
図版16		第33	482	60A	229	60A	VI11e	SDIII (下層)	[6.5]	[4.7]		
図版16		第33	483	60A	243	60A	VI11e	SDIII (上層)	[13.6]	[12.8]		
		第33	484	60A	239	60A	VI11e	SDIII (中層)	[5.6]	[4.3]		
		第33	485	60A	240	60A	VI11e	SDIII (中層)	[4.2]	[3.8]		
		第33	486	60A	242	60A	VI11e	SDIII (上層)	[4.6]	[7.7]		
		第33	487	60A	241	60A	VI10e	SDIII (中層)	[7.9]	[6.7]		
図版16		第33	488	60A	100	60A	WH13s	SDIII (中層)		6.2	30	1/4
図版16		第33	489	60A	112	60A	VI13e	SDIII		25	26	1/6
		第33	490	60A	107	60A	VI13b	SDIII (中層)		11.2	23	1/3
図版16		第33	491	60A	105	60A	VI11e	SDIII (中層)		16	24	
図版16		第33	492	60A	108	60A	VI13b	SDIII (中層)		15	26	
		第33	493	60A	110	60A	VI11e	SDIII (上層)		4	19.6	1/6
		第33	494	60A	106	60A	VI11e	SDIII (中層)		8.6	18.8	1/3
		第33	495	60A	201	60A	VI12e	SDIII (中層)		5.6	20	1/6
		第33	496	60A	131	60A	VI12e	SDIII (中層)	[3.0]	[6.7]		
		第33	497	60A	127	60A	VI11e	SDIII (上層)	[7.2]	[8.6]		
図版16		第34	498	60A	111	60A	VI12e	SDIII (中層下部)		5	24	
		第34	499	60A	128	60A	VI11e	SDIII (中層)	[3.8]	[6.4]		
		第34	500	60A	129	60A	VI12e	SDIII (中層下部)	[4.3]	[4.4]		
		第34	501	60A	130	60A	VI11e	SDIII (上層)	[2.8]	[4.2]		
		第34	502	60A	193	60A	VI12e	SDIII		3.4	18	1/8
		第34	503	60A	192	60A	VI11e	SDIII (中層)		5.2	6.4	
		第34	504	60A	162	60A	VI13f	SDIII		5	16	1/8
		第34	505	60A	194	60A	VI11e	SDIII (中層)		6.6	20	1/8
		第34	506	60A	114	60A	VI13e	SDIII (中層)		4	26	1/8以下
		第34	507	60A	109	60A	VI11b	SDIII (中層)		4.8	20	1/6
		第34	508	60A	195	60A	VI12e	SDIII (中層下部)		6.6	30	1/8以下
		第34	509	60A	101	60A	VI11e	SDIII (中層)		7	30	
		第34	510	60A	206	60A	VI11e	SDIII (中層)	[5.7]	[6.6]		
		第34	511	60A	97	60A	SDIII (中層)		11.8	20.5		
		第34	512	60A	179	60A	SDIII		[6.3]	[7.5]		
		第34	513	60A	186	60A	VI12e	SDIII (中層下部)	[6.7]	[7.3]		
		第34	514	60A	190	60A	VI12e	SDIII (下層)		6.6	10	1/4
		第34	515	60A	251	60A	VI13a	SDIII (中層)	[3.0]	[6.0]		
		第34	516	60A	177	60A	VI12e	SDIII (中層)	[2.5]	[6.0]		
		第34	517	60A	189	60A	VI13e	SDIII (下層)	[4.3]	[4.2]		
		第34	518	60A	163	60A	VI13e	SDIII		4.8	13	1/8
		第34	519	60A	249	60A	VI11e	SDIII	[9.0]	[7.7]		
		第34	520	60A	169	60A	VI13a	SDIII (中層)		3.6	23	1/8以下
		第34	521	60A	254	60A	VI13b	SDIII (中層)	[5.7]	[6.9]		
図版17		第34	522	60A	178	60A	VI13a	SDIII (中層)	[6.7]	[4.4]		
図版17		第34	523	60A	184	60A	VI10e	SDIII (中層)	[6.7]	[6.1]		
		第35	524	60A	165	60A	VI13a	SDIII (中層)		4.8	24	1/6
		第35	525	60A	167	60A	VI11e	SDIII (中層)		4.6	20	1/4
図版17		第35	526	60A	255	60A	VI11e	SDIII (中層)	[6.6]	[5.5]		
		第35	527	60A	182	60A	VI11e	SDIII (中層)	[4.1]	[5.5]		

写真番号	図版番号	遺物	旧調査区	登録番号	新調査区	出土地点	径1	径2	残存率	
図版17	第35	528	60A	188	60A	VII12e	SDIII (中層下部)	[5.0]	[8.8]	
図版17	第35	529	60A	180	60A	VII11e	SDIII (中層)	[9.0]	[7.4]	
図版17	第35	530	60A	94	60A	VII12e	SDIII (下層)	17.6	30	1/6
図版17	第35	531	60A	187	60A	VII13a	SDIII (中層)	[8.0]	[6.3]	
図版17	第35	532	60A	117	60A	VII12e	SDIII (中層下部)	18	44	1/8
第35	533	60A	250	60A	VII10e	SDIII (中層)	[4.8]	[3.7]		
第35	534	60A	183	60A	VII10e	SDIII (中層)	[5.3]	[7.9]		
図版17	第35	535	60A	253	60A	VII10e	SDIII (下層)	[6.4]	[7.2]	
第35	536	60A	181	60A	VII13e	SDIII	[5.1]	[6.7]		
第35	537	60A	252	60A	VII12e	SDIII (中層)	[6.8]	[6.7]		
第35	538	60A	185	60A	VII11e	SDIII (中層)	[5.0]	[3.8]		
第35	539	60A	244	60A	VII11e	SDIII (中層)	[4.2]	[3.5]		
第36	540	60A	104	60A	VII12e	SDIII (下層)	6	26		
第36	541	60A	247	60A	VII13c	SDIII (下層)	[8.5]	[4.9]		
第36	542	60A	246	60A	VII13c	SDIII (下層)	[7.6]	[6.9]		
図版18	第36	543	60A	248	60A	VII13c	SDIII (下層)	[11.1]	[10.1]	
第36	544	60A	245	60A	VII12e	SDIII (中層)	[4.8]	[5.5]		
第36	545	60A	119	60A	SDIII (中層)	24	30			
図版18	第36	546	60A	159	60A	VII12e	SDIII (中層下部)	8	26	1/6
第36	547	60A	158	60A	VII12e	SDIII (中層下部)	5.8	26		
第36	548	60A	265	60A	VII11e	SDIII (上層)	7	16.6	1/3	
第36	549	60A	266	60A	VIIH13s	SDIII	8	12	1/3	
第36	550	60A	256	60A	VII13b	SDIII (中層)	4.4	19.8	1/6	
図版17	第36	551	60A	160	60A	VII12e	SDIII (中層下部)	[3.4]	[3.7]	
第36	552	60A	168	60A	VII13c	SDIII (最下層)	[3.1]	[5.6]		
図版18	第36	553	60A	172	60A	VII12e	SDIII (中層下部)	8	11	
図版17	第36	554	60A	176	60A	VII13a	SDIII (中層)	[4.3]	[4.5]	
第37	555	60C	77	60B	VIG15t	SDIIb (IIb層)	19.6	25.8	1/6	
第37	556	60B	58	60B	VIG15a	SDIIb (IIb層)	8	21	1/4	
第37	557	60B	59	60B	VIG15a	SDIIb (IIb層)	10	24	1/4	
第37	558	60D	78	60B	VIG16o	SDIIb (IIb層)	7.6	26	1/8	
第37	559	60C	76	60B	VIG15t	SDIIb (IIb層)	5.4	23.8	1/3	
第37	560	60C	80	60B	VIG15t	SDIIb (IIb層)	8	20	1/2	
第37	561	60C	79	60B	VIG15t	SDIIb (IIb層)	7.5	20	1/4	
第37	562	60C	75	60B	VIG15t	SDIIb (IIb層)	11.6	18	1/4	
第37	563	60C	122	60B	VIG15t	SDIIb (IIb層)	6	12	1/3	
第37	564	60B	89	60B	VIIH15b	SDIIb (IIb層)	[7.8]	[3.5]		
第37	565	60C	109	60B	VIG15t	SDIIb (IIb層)	12.2	24	1/3	
第37	566	60B	92	60B	VIIH15a	SDIIb (IIb層)	[4.2]	[6.0]		
第37	567	60B	91	60B	VIIH15a	SDIIb (IIb層)	[4.6]	[8.0]		
第37	568	60B	90	60B	VIIH15a	SDIIb (IIb層)	[4.2]	[4.6]		
第38	569	60B	56	60B	VIIH15a	SDIIb (IIb層)	7.4	26	1/4	
第38	570	60C	68	60B	VIG16q	SDIIb (IIa層)	5.2	18	1/6	
第38	571	60D	36	60B	VIG16p	SDIIb (IIa層)	5	17	1/2	
第38	572	60C	9	60B	VIG16q	SDIIb (IIa層)	24.7	32.6		
第38	573	60B	30	60B	VIIH15a	SDIIb (IIa層)	5.8	6	1/4	
第38	574	60D	23	60B	VIG16p	SDIIb (IIa層)	5.6	10	1/3	
第38	575	60D	24	60B	VIG16p	SDIIb (IIa層)	3	12	1/6	
第38	576	60D	35	60B	VIG16p	SDIIb (IIa層)	10.4	21.4		
第38	577	60C	48	60B	VIG16s	SDIIb (IIa層)	9	7	1/2	
第38	578	60C	128	60B	VIG16q	SDIIb (IIa層)	30	25	1/4	
第38	579	60C	47	60B	VIG16p	SDIIb (IIa層)	4	14	1/8以下	
第38	580	60C	72	60B	VIG15t	SDIIb (IIa層)	5	14.6	1/6	
第38	581	60C	118	60B	SDIIb (IIa層)	[5.3]	[2.6]			
図版19	第38	582	60D	41	60B	VIG16p	SDIIb (IIa層)	[6.3]	[7.9]	
第38	583	60C	120	60B	VIG16q	SDIIb (IIa層)	[3.7]	[3.0]		
図版19	第38	584	60C	116	60B	VIG16p	SDIIb (IIa層)	[5.1]	[13.5]	
第38	585	60C	117	60B	VIG16q	SDIIb (IIa層)	[5.3]	[4.3]		
第38	586	60C	119	60B	VIG16p	SDIIb (IIa層)	[3.2]	[6.3]		
図版19	第38	587	60C	115	60B	VIG15t	SDIIb (IIa層)	[12.0]	[12.3]	
図版19	第38	588	60C	114	60B	VIG15t	SDIIb (IIa層)	[6.9]	[13.2]	
第39	589	60C	16	60B	VIG16q	SDIIb (IIa層)	32.8	35		
第39	590	60B	77	60B	VIIH15a	SDIIb (IIa層)	5	25	1/8	
第39	591	60C	99	60B	VIG16q	SDIIb (IIa層)	6	22	1/6	
第39	592	60C	107	60B	VIG16p	SDIIb (IIa層)	8.8	22.8	1/8	
第39	593	60C	10	60B	SDIIb (IIa層)	15.1	23.1			
第39	594	60D	12	60B	SDIIb (IIa層)	15.3	23			
第39	595	60C	112	60B	VIG15t	SDIIb (IIa層)	9.2	24		
第39	596	60C	111	60B	VIG16s	SDIIb (IIa層)	6.6	25	1/4	
第39	597	60C	82	60B	VIG16q	SDIIb (IIa層)	3.4	20	1/3	
第39	598	60C	73	60B	VIG16q	SDIIb (IIa層)	2.6	24	1/8以下	
第39	599	60C	69	60B	VIG16q	SDIIb (IIa層)	10	9.6		
第39	600	60D	11	60B	SDIIb (IIa層)	9.6	11			
第39	601	60C	81	60B	VIG15t	SDIIb (IIa層)	9	18		
第39	602	60B	60	60B	VIIH15b	SDIIb (IIa層)	12	14	1/8	
第39	603	60D	8	60B	SDIIb (IIa層)	7.5	25.1	1/4		
第39	604	60D	5	60B	SDIIb (IIa層)	6.8	20.5			
第40	605	60B	57	60B	VIIH15a	SDIIb (IIa層)	7	22	1/4	
第40	606	60C	71	60B	VIG16q	SDIIb (IIa層)	4.8	12	1/4	
第40	607	60B	10	60B	SDIIb (IIa層)	11.1	17.9			
第40	608	60C	74	60B	VIG16q	SDIIb (IIa層)	7	32	1/2	
第40	609	60B	46	60B	VIIH15a	SDIIb (IIa層)	6	28	1/8以下	
第40	610	60B	12	60B	SDIIb (IIa層)	15.2	26.4			
第40	611	60C	62	60B	VIG15t	SDIIb (IIa層)	8.2	24	1/6	
第40	612	60D	13	60B	VIG16p	SDIIb (IIa層)	10	20	1/4	
第40	613	60D	43	60B	VIG16p	SDIIb (IIa層)	[6.5]	[10.1]		
第40	614	61C	121	60B	VIG16q	SDIIb (IIa層)	[5.2]	[7.1]		
第40	615	60D	42	60B	VIG16p	SDIIb (IIa層)	[4.7]	[3.8]		

写真番号	図版番号	遺物	旧調査区	登録番号	新調査区	出土地点	径1	径2	残存率		
		第40☒	616	60B	29	60B	VIIH15a	SDIIb (IIa層)	23	23	1/2
		第40☒	617	60C	108	60B	VIIH15a	SDIIb (IIa層)	11	26	1/6
		第40☒	618	60C	113	60B	VIIH15a	SDIIb (IIa層)	[7.5]	[3.9]	
		第41☒	619	60B	39	60B	VIIH15a	SDIIb	33.2	20.1	
図版14		第41☒	620	60B	86	60B	VIIH15a	SDIIb (下層)	25.2	28.1	1/4
		第41☒	621	60B	34	60B	VIIH16q	SDIIb	13.4	24	1/3
図版19		第41☒	622	60C	44	60B	SDIIb	17	23.4		
図版19		第41☒	623	60C	13	60B	SDIIb (中)	13	20		
図版15		第41☒	624	60B	40	60B	SDIIb	18.5	31	1/3	
図版19		第41☒	625	60B	11	60B	VIIH15a	SDIIb (II層)	25.2	39.8	1/2
図版19		第42☒	626	60C	84	60B	VIIH16q	SDIIb (Ib層)	6.6	22	1/6
図版19		第42☒	627	60B	62	60B	VIIH15a	SDIIb (Ib層)	7.4	20	1/3
図版19		第42☒	628	60B	61	60B	VIIH15a	SDIIb (Ib層)	8	19.5	1/4
		第42☒	629	60B	87	60B	VIIH15a	SDIIb (Ib層)	2.6	25	1/6
		第42☒	630	60B	38	60B	VIIH15s	SDIIb (Ib層)	7	20.8	1/8以下
		第42☒	631	60C	58	60B	VIIH16s	SDIIb (Ib層)	7.2	20	1/4
		第42☒	632	60B	37	60B	VIIH15a	SDIIb (Ib層)	5.2	12.6	1/6
		第42☒	633	60C	59	60B	VIIH16r	SDIIb (Ib層)	8.6	10.4	
		第42☒	634	60D	28	60B	VIIH16o	SDIIb (Ib層)	4	15	1/3
		第42☒	635	60C	60	60B	VIIH16r	SDIIb (Ib層)	9	20.6	1/6
		第42☒	636	60C	85	60B	VIIH15s	SDIIb (Ib層)	9	22	1/3
		第42☒	637	60B	68	60B	VIIH16a	SDIIb (Ib層)	5.4	22	1/3
		第42☒	638	60C	65	60B	VIIH16r	SDIIb (Ib層)	8.6	24	1/6
図版19		第42☒	639	60C	87	60B	VIIH15t	SDIIb (Ib層)	6.6	21.8	
図版19		第42☒	640	60C	86	60B	VIIH15t	SDIIb (Ib層)	5.2	25	1/6
図版19		第42☒	641	60C	88	60B	VIIH16s	SDIIb (Ib層)	8.2	23.6	1/3
図版19		第42☒	642	60B	67	60B	VIIH15a	SDIIb (Ib層)	5	24	1/4
		第42☒	643	60D	40	60B	VIIH16p	SDIIb (Ib層)	8.2	25	1/2
図版19		第42☒	644	60B	66	60B	VIIH16p	SDIIb (Ib層)	5.8	25.6	1/8
図版19		第42☒	645	60C	96	60B	VIIH15t	SDIIb (Ib層)	5.4	24.6	1/6
		第43☒	646	60C	53	60B	VIIH15t	SDIIb (Ib層)	9	24	1/3
		第43☒	647	60B	33	60B	VIIH15a	SDIIb (Ib層)	11	20.4	1/3
		第43☒	648	60C	52	60B	VIIH16q	SDIIb (Ib層)	6	22	1/6
		第43☒	649	60D	25	60B	VIIH16p	SDIIb (Ib層)	5.6	18	1/4
		第43☒	650	60D	27	60B	VIIH16p	SDIIb (Ib層)	7.6	21.8	1/6
		第43☒	651	60D	26	60B	VIIH16p	SDIIb (Ib層)	11.4	20	1/8
図版19		第43☒	652	60C	55	60B	VIIH16q	SDIIb (Ib層)	9	22	
図版19		第43☒	653	60C	56	60B	VIIH15s	SDIIb (Ib層)	7	22	1/4
図版19		第43☒	654	60C	54	60B	VIIH16r	SDIIb (Ib層)	4	25	1/6
		第43☒	655	60C	37	60B	VIIH15a	SDIIb (Ib層)	2	10	1/4
		第43☒	656	60C	57	60B	VIIH16s	SDIIb (Ib層)	6	23.6	1/2
		第43☒	657	60C	89	60B	VIIH16r	SDIIb (Ib層)	8.2	22	1/4
		第43☒	658	60C	26	60B	VIIH16p	SDIIb (Ib層)	[5.2]	[4.2]	
		第43☒	659	60B	35	60B	VIIH16q	SDIIb (Ib層)	13.6	16	1/4
		第43☒	660	60C	11	60B	SDIIb (Ib層)	21	25.4		
		第44☒	661	60C	18	60B	VIIH15t	SDIIb (Ib層)	5.3	27.8	1/6
		第44☒	662	60C	27	60B	VIIH15a	SDIIb (Ib層)	[2.7]	[3.5]	
		第44☒	663	60C	33	60B	VIIH16s	SDIIb (Ib層)	[3.8]	[3.8]	
		第44☒	664	60D	37	60B	VIIH16p	SDIIb (Ib層)	4.4	23	1/6
		第44☒	665	60C	29	60B	VIIH15s	SDIIb (Ib層)	3.4	24	1/8以下
		第44☒	666	60C	32	60B	VIIH16p	SDIIb (Ib層)	[3.1]	[3.4]	
		第44☒	667	60C	31	60B	VIIH15b	SDIIb (Ib層)	[3.2]	[4.3]	
		第44☒	668	60C	28	60B	VIIH16r	SDIIb (Ib層)	3.4	22.4	1/8以下
		第44☒	669	60C	30	60B	VIIH16o・p	SDIIb (Ib層)	5.4	26.4	1/8
		第44☒	670	60C	34	60B	VIIH16s	SDIIb (Ib層)	4.4	31	1/2
		第44☒	671	60C	36	60B	VIIH16r	SDIIb (Ib層)	3.6	22	1/4
		第44☒	672	60C	35	60B	VIIH15s	SDIIb (Ib層)	3.6	20	1/8以下
		第44☒	673	60C	43	60B	VIIH16r	SDIIb (Ib層)	4	14	1/8以下
		第44☒	674	60C	41	60B	VIIH16p	SDIIb (Ib層)	4	13.2	1/4
		第44☒	675	60C	42	60B	VIIH16r	SDIIb (Ib層)	5.2	12.8	1/4
		第44☒	676	60B	19	60B	VIIH16p	SDIIb (Ib層)	6	10.4	1/6
		第44☒	677	60C	40	60B	VIIH16o	SDIIb (Ib層)	7	11	
		第44☒	678	60B	22	60B	VIIH16q	SDIIb (Ib層)	8	18	1/8
		第44☒	679	60B	21	60B	VIIH16p	SDIIb (Ib層)	8.6	20	1/3
		第44☒	680	60C	39	60B	VIIH16p	SDIIb (Ib層)	6.6	20	1/4
		第44☒	681	60D	9	60B	SDIIb (Ib層)	7.8	20	1/3	
		第45☒	682	60B	31	60B	VIIH15a	SDIIb (Ib層)	3.6	20	1/6
		第45☒	683	60B	32	60B	VIIH16r	SDIIb (Ib層)	5	20	1/6
		第45☒	684	60C	51	60B	VIIH16r	SDIIb (Ib層)	4	18	1/6
		第45☒	685	60C	61-1	60B	VIIH16f	SDIIb (Ib層)	[4.2]	[4.5]	
		第45☒	686	60C	61-2	60B	VIIH16f	SDIIb (Ib層)	[2.3]	[4.8]	
		第45☒	687	60C	38	60B	VIIH16r	SDIIb (Ib層)	6.2	8.6	1/2
		第45☒	688	60D	7	60B	SDIIb	14.4	20.4	1/2	
		第45☒	689	60C	46	60B	VIIH16s	SDIIb	8	7.6	
		第45☒	690	60C	17	60B	SDIIb (I層)	12.2	22		
		第45☒	691	60D	6	60B	SDIIb	8.5	21.3		
		第45☒	692	60C	24	60B	VIIH15q	SDIIb (I層)	4.8	28	1/8
		第45☒	693	60C	23	60B	VIIH16o	SDIIb (I層)	6	28.2	1/2
		第45☒	694	60C	124	60B	VIIH16r	SDIIb (中層)	18.2	33.1	
		第45☒	695	60D	39	60B	VIIH16o	SDIIb (I層)	[3.0]	[4.7]	
図版19		第46☒	696	60D	38	60B	VIIH16s	SDIIb (Ia層)	10.6	9	1/3
図版19		第46☒	697	60B	63	60B	VIIH15b	SDIIb (Ia層)	11	9	1/2
図版19		第46☒	698	60B	16	60B	VIIH15a	SDIIb (Ia層)	16.2	23.3	
		第46☒	699	60B	64	60B	VIIH15a	SDIIb (Ia層)	[3.2]	[4.5]	
		第46☒	700	60B	65	60B	VIIH15a	SDIIb (Ia層)	4.6	15	1/6
図版19		第46☒	701	60B	20	60B	VIIH15b	SDIIb (Ia層)	1.8	17.6	1/2
図版19		第46☒	702	60D	10	60B	VIIH16p	SDIIb (Ia層)	23.3	19.1	
		第46☒	703	60C	110	60B	VIIH15t	SDIIb (Ia層)	27	26	

写真番号	図版番号	遺物	旧調査区	登録番号	新調査区	出土地点	径1	径2	残存率		
		第46	704	60C	50	60B	VIG15t	SDIIb (Ia層)	3.6	16	1/6
		第46	705	60C	49	60B	VIG15t	SDIIb (Ia層)	5	35.6	1/2
		第47	706	60G	7	60E	SB02	(上層)	10.1	16.4	1/2
		第47	707	60G	9	60E	SB02	(上層)	18.8	28.1	
		第47	708	60G	8	60E	SB02	(上層)	13.6	25.1	1/3
		第47	709	60G	11	60E	VIF16t	SB02 (上層)	7	24	1/8以下
		第47	710	60G	10	60E	VIF16t	SB02 (上層)	5	26	1/8
		第47	711	60G	4	60E	VIG16a	SB03	15	20	1/4
		第47	712	60G	5	60E	VIG16a	SB03	10	22	1/8以下
		第47	713	60G	6	60E	VIG16a	SB03	10	22	1/4
		第48	714	61G	17	61E	VII3o	SD15 (黒色シルト)	[6.0]	[5.3]	
図版20		第48	715	61G	21	61E	VII2q	SD15 (黒色シルト)	10.6	18	1/4
図版20		第48	716	61G	28	61E	VII2q	SD15 (黒褐色シルト)	[10.2]	[10.2]	
図版20		第48	717	61G	23	61E	VII2q	SD15 (黒褐色シルト)	[6.8]	[6.1]	
図版20		第48	718	61G	29	61E	VII2q	SD15 (黒褐色シルト)	[4.6]	[9.3]	
		第48	719	61G	8	61E	VII2q	SD15 (黒色シルト)	9.3	34.7	1/8以下
		第48	720	61G	12, 13	61E	VII2q	SD15 (黒褐色シルトII)	14	24.6	1/3
		第48	721	61G	18	61E	VII2q	SD15 (黒褐色シルトII)	[6.6]	[7.8]	
図版20		第48	722	61G	7	61E	VII2q	SD15 (黒色シルト)	16.9	21.7	1/3
		第48	723	61G	24	61E	VII3n	SD15 (灰褐色シルト)	[4.1]	[5.9]	
		第48	724	61G	6	61E	VII2o	SD15 (黒褐色シルト)	8.3	21.6	1/3
図版20		第48	725	61G	3	61E	SD15	(黒色シルト)	12.1	16	
図版20		第48	726	61G	20	61E	VII2-3p	SD15 (黒褐色シルト)	[9.1]	[7.8]	
		第48	727	61G	10	61E	VII2q	SD15 (黒色シルト)	8	23.8	1/4
図版20		第48	728	61G	19	61E	VII2q	SD15 (黒色シルト)	[6.9]	[8.8]	
		第48	729	61G	16	61E	VII2q	SD15 (黒色シルト)	23.4	15.8	1/3
図版20		第49	730	61G	14	61E	VII2q	SD15 (黒褐色シルト)	10.4	16.8	1/2
		第49	731	61G	22	61E	VII3n	SD15 (灰褐色シルト)	4.4	16	1/8
図版20		第49	732	61G	27	61E	VII1s	SD15 (黒褐色シルト最上層)	[9.5]	[12.0]	
図版20		第49	733	61G	26	61E	VII2-3p	SD15 (黒褐色シルト)	[9.0]	[16.0]	
図版20		第49	734	61G	4	61E	VII2o	SD15 (黒色シルト)	26.6	31.2	
		第49	735	61G	30-1	61E	SD15		7	22.2	1/2
		第49	736	61G	30-2	61E	SD15		[7.4]	[8.5]	
		第50	737	60D	19	60B	VIG17p	SK06	2.6	20.2	1/8以下
		第50	738	60D	21	60B	VIG17p	SK06	7.4	12	1/8以下
		第50	739	60D	18	60B	VIG17p	SK06	4	16	1/8以下
		第50	740	60D	20	60B	VIG17p	SK06	4	15.4	1/8以下
		第50	741	60D	17	60B	VIG17p	SK06	9.2	18.6	
		第50	742	60D	31	60B	SK06		[2.5]	[4.4]	
		第50	743	60D	34	60B	SK06		[3.7]	[5.5]	
		第50	744	60D	33	60B	VIG17p	SK06	[7.5], [6.3]	[9.2], [11.0]	
		第50	745	60D	15	60B	VIG17p	SK06	7.5	23.9	1/8
		第50	746	60D	16	60B	VIG17p	SK06	5.4	19.9	1/8以下
		第50	747	60D	22	60B	VIG17p	SK06	6	19.9	1/8以下
		第50	748	60D	29	60B	VIG17p	SK06	[3.6]	[3.8]	
		第50	749	60D	30	60B	SK06		[2.5]	[4.2]	
		第50	750	60D	32	60B	VIG17p	SK06	[5.1]	[4.9]	
		第51	751	60F	14	60E	SD06b	(下層)	6.5	14.6	
図版22		第51	752	60F	7	60E	SD06b	(中層)	21	21	
図版22		第51	753	60F	6	60E	SD06b	(下層)	21	11.2	1/4
図版22		第51	754	60F	8	60E	SD06b	(中層)	13.5	20.7	1/4
		第51	755	60F	23	60E	SD06b	(中層)	17.8	21.7	1/2
		第51	756	60F	11	60E	SD06b	(下層)	10.6	24.4	1/4
図版22		第51	757	60F	5	60E	SD06b		27.6	22.3	1/3
		第51	758	60F	27	60E	SD06b	(下層)	6.9	23.2	1/4
		第51	759	60F	13	60E	SD06b	(下層)	9.9	23.6	1/3
図版22		第51	760	60F	10	60E	VIG15e	SD06b	12	14.2	1/2
		第51	761	60F	15	60E	VIG15d	SD06b	17.5	31.8	1/8
図版22		第51	762	60F	16	60E	VIG16f	SD06b (下層)	12.9	11.9	
		第52	763	89B	115	89B	(旧ア-SK27)		8.35	31	1/8以下
		第52	764	89B	107	89B	(旧ア-SK27)		10.2	9.8	
		第52	765	89BC	110	89B	VII18k	(旧ア-SK27)	[6.2]	[5.5]	
		第52	766	89BC	109	89B	VII18k	(旧ア-SK27)	[7.2]	[7.6]	
		第52	767	89B	100	89B	(旧ア-SK27)		10.9	15.7	
		第52	768	89B	108-1	89B	(旧ア-SK27)		6.9	32.3	1/6
		第52	769	89BC	111	89B	VII18k	(旧ア-SK27)	[8.4]	[9.7]	
		第52	770	89B	108-2	89B	(旧ア-SK27)				
		第52	771	89BC	112	89B	VII18k	(旧ア-SK27)	[8.3]	[4.6]	
図版26		第53	772	60F	2	60E	VIG17d	SZ107-108 (間溝)	23.8	21.6	1/3
図版26		第53	773	60F	3	60E	VIG17d	SZ107-108 (間溝)	16.4	14.9	1/2
図版26		第53	774	60F	1	60E	VIG17d	SZ107-108 (間溝)	32	25	
		第54	775	60A	446	60A	(旧SK04-77)		7	6.8	
		第54	776	60A	448	60A	(旧SK04-77)		10.8	10.2	
		第54	777	60A	449	60A	(旧SK04-77)		9.2	10.6	1/2
		第54	778	60A	456	60A	VII13f	(旧SK04-77)	[5.7]	[6.3]	
		第54	779	60A	452	60A	VII13f	(旧SK04-77)	[6.2]	[5.6]	
		第54	780	60A	454	60A	VII13f	(旧SK04-77)	[7.2]	[8.7]	
		第54	781	60A	447	60A	(旧SK04-77)		13.3	16	1/4
		第54	782	60A	455	60A	VII13f	(旧SK04-77)	[6.9]	[10.9]	
		第54	783	60A	450	60A	VII13f	(旧SK04-77)	23	38	1/4
		第54	784	60A	451	60A	VII13f	(旧SK04-77)	[10.6]	[9.2]	
		第54	785	60A	453	60A	VII13f	(旧SK04-77)	6	25	1/8以下
図版23		第55	786	63B	11	63B	VIIJ12m	SK20	14.8	21.9	
図版23		第55	787	63B	14	63B	SK20		8.7	11.5	
図版23		第55	788	63B	12	63B	SK20		10.2	9.5	
		第55	789	63B	16	63B	VIIJ18m	SK20	[7.3]	[8.2]	
		第55	790	63B	18	63B	VIIJ18m	SK20	[4.1]	[2.8]	
		第56	791	63B	17	63B	VIIJ18m	SK20	[4.2]	[3.5]	

写真番号	図版番号	遺物	旧調査区	登録番号	新調査区	出土地点	径1	径2	残存率
図版23	第56	792	63B	15	63B	SK20	24	23	
図版23	第56	793	60A'	18	60I	SK23	9.6	27.4	1/2
図版23	第56	794	60A'	30	60I	VII19i SK23	[7.9]	[9.4]	
図版23	第56	795	60A'	20	60I	VII19i SK23	23	20	
図版23	第56	796	60A'	29	60I	VII19i SK23	[10.2]	[6.5]	
図版23	第56	797	60A'	28	60I	VII19i SK23	[6.0]	[8.3]	
図版23	第56	798	60A'	27	60I	VII19i SK23	[14.2]	[10.8]	
図版23	第56	799	60A'	17	60I	SK23	12.9	30.2	
図版23	第56	800	60A'	12	60I	SK23	19.1	24.6	1/6
図版23	第57	801	61AB	44	61A	VIIH12h SK02	15.8	25.8	
図版23	第57	802	61AB	52	61A	SK02 (下層)	9.8	16	1/8以下
図版23	第57	803	61AB	47	61A	SK02 (下層)	10	17	1/4
図版23	第57	804	61AB	42	61A	SK02 (下層)	22.2	27	
図版23	第57	805	61AB	34	61A	VIIH12h SK02 (下層)	11.5	11.2	
図版23	第57	806	61AB	35	61A	SK02 (最下層)	9	9	
図版23	第57	807	61AB	25	61A	SK02 (下層)	11	10	
図版23	第57	808	61AB	43	61A	SK02 (下層)	5.2	16.4	1/8以下
図版23	第57	809	61AB	16	61A	SK02 (下層)	7	27	1/8以下
図版23	第57	810	61AB	45	61A	SK02 (下層)	18.5	24.9	1/2
図版23	第57	811	61AB	48	61A	SK02 (下層)	13.7	23.8	1/8以下
図版23	第57	812	61AB	56	61A	SK02 (下層)	5.5	9.6	
図版23	第57	813	61AB	57	61A	SK02 (下層)	8.3	16.8	
図版23	第57	814	61AB	58	61A	SK02 (下層)	3.6	5.6	
図版23	第57	815	61AB	50	61A	SK02 (下層)	4.7	8.4	
図版23	第57	816	61AB	51	61A	SK02 (下層)	9	13.7	
図版23	第57	817	61AB	54	61A	SK02 (下層)	[4.1]	[4.5]	
図版23	第57	818	61AB	39	61A	SK02 (下層)	[3.9]	[6.6]	
図版23	第57	819	61AB	38	61A	SK02 (下層)	[4.4]	[4.0]	
図版23	第57	820	61AB	36	61A	SK02 (下層)	[8.4]	[12.5]	
図版23	第57	821	61AB	37	61A	SK02 (下層)	[9.4]	[5.2]	
図版23	第57	822	61AB	53	61A	SK02 (下層)	[5.8]	[6.9]	
図版23	第58	823	61AB	55	61A	SK02 (下層)	[2.9]	[2.4]	
図版23	第58	824	61AB	46	61A	SK02	15.2	21.2	
図版23	第58	825	61AB	49	61A	SK02 (下層)	3	6	1/3
図版23	第58	826	61AB	40	61A	VIIH12h SK02 (下層)	18.7	20.5	1/3
図版23	第58	827	61AB	27	61A	SK02 (下層)	4.5	15	1/8以下
図版23	第59	828	89A	27	89A	SK68	4.4	27.6	
図版23	第59	829	89A	31	89A	SK68	7	27.3	1/3
図版23	第59	830	89A	25	89A	SK68	29.5	44.9	1/4
図版23	第59	831	89A	20	89A	SK68	31.2	36.4	1/4
図版23	第59	832	89A	28	89A	SK68	29.6	36.8	1/3
図版23	第59	833	89A	26	89A	SK68	30	29	1/2
図版23	第59	834	89A	30	89A	SK68	12.7	25	1/3
図版23	第60	835	89A	32	89A	SK68	21	23.4	1/3
図版23	第60	836	89A	18	89A	SK68	13.1	26	1/3
図版23	第60	837	89A	22	89A	SK68	7.3	29	1/3
図版23	第60	838	89A	19	89A	SK68	12.7	15.4	1/2
図版23	第60	839	89A	23	89A	SK68	22.4	29.5	1/3
図版23	第60	840	89A	21	89A	SK68	15.2	27.3	1/3
図版23	第60	841	89A	24	89A	SK68	15.2	23.6	1/6
図版23	第60	842	89A	29	89A	SK68	13.7	37.6	1/6
図版24	第61	843	60A	70	60A	SD02 (下層)	10	18	1/8以下
図版24	第61	844	60A	86	60A	SD02	13.9	12.1	
図版24	第61	845	60A	72	60A	SD02 (上層)	7	14.6	1/8以下
図版24	第61	846	60A	71	60A	SD02 (上層)	6	17	1/8以下
図版24	第61	847	60A	61	60A	SD02	14.8	13	
図版24	第61	848	60A	126	60A	SD02 (上層)	28.5	24.2	1/2
図版24	第61	849	60A	59	60A	SD02	12.4	19.4	1/2
図版24	第61	850	60A	96	60A	SD02 (上層)	15.3	19.3	1/3
図版24	第61	851	60A	87	60A	SD02	15	18.7	
図版24	第61	852	60A	3	60A	VII12a SD02	12.4	14.4	
図版24	第61	853	60A	24	60A	VII12a SD02	15.9	17.2	
図版24	第61	854	60A	57	60A	VII12a SD02 (上層)	19.8	24.2	1/2
図版24	第61	855	60A	102	60A	VII12a SD02 (下層)	25.2	23.7	1/4
図版24	第62	856	60A	75	60A	VII12a SD02 (上層)	15.5	10.1	1/8
図版24	第62	857	60A	66	60A	VII12a SD02 (上層)	10.8	19.7	1/2
図版24	第62	858	60A	64	60A	SD02 (下層)	20.8	29	1/2
図版24	第62	859	60A	78	60A	VII12a SD02 (上層)	14	30.8	1/3
図版25	第62	860	60A	95	60A	VII12a SD02 (上層)	18.5	21.7	
図版25	第62	861	60A	25	60A	VII12a SD02 (上層)	11	21.8	1/2
図版25	第62	862	60A	58	60A	SD02	15	21.4	1/4
図版25	第62	863	60A	60	60A	SD02 (上層)	20	30	1/4
図版25	第62	864	60A	62	60A	VII12a SD02	19	26.3	1/3
図版25	第62	865	60A	73	60A	SD02 (上層)	21.2	21.6	1/2
図版25	第62	866	60A	63	60A	VII12a SD02	8.6	15.8	
図版25	第63	867	56A	15	56A	IV18A10 SX01	18	33.6	
図版25	第63	868	56A	16	56A	IV18A10 SX01	38	39.6	
図版25	第63	869	56A	255	56A	IV15A19 検出	17.8	11.4	
図版25	第63	870	56B	228	56B	IV14A25 SZ081 (南溝)	15.4	10.8	
図版25	第63	871	56B	230	56B	IV15A16 SZ072 (南溝)	15.4	12.6	
図版25	第63	872	56B	229	56B	IV15A16 検出	15.8	16	
図版25	第63	873	56A	256	56A	IV14A18 検出	14.6	12.8	
図版25	第63	874	60A	56	60A	検出	23.5	22.8	1/6
図版25	第63	875	60B	1	60B	VIIH20a SZ112 (西溝)	13.4	25	1/3
図版25	第63	876	60B	3	60B	VIIH19c SZ115 (西溝)	19	16.6	
図版25	第64	877	60G	49	60E	SX01	54.8	40	
図版25	第64	878	60F	30	60E	SX02	13.2	31.8	1/4
図版25	第64	879	60F	29	60E	SX02	34.4	37.5	

写真番号	図版番号	遺物	旧調査区	登録番号	新調査区	出土地点	径1	径2	残存率
図版26	第65図	880	6OG	48-1	6OE	ⅧG15c SZ107 (土器棺)	32.4	28.5	
	第65図	881	6OG	48-2	6OE	ⅧG15c SZ107 (土器棺)	32.4	28.5	1/2
	第65図	882	61AB	23	61A	SX01 (上層)	26.6	20.8	
	第65図	883	61AB	67	61A	ⅧH8c SX01 (上層)	29.5	26.2	1/2
図版26	第65図	884	61C	1	61C	ⅧH16g SZ118 (北溝)	24.4	19.6	
図版26	第65図	885	61C	3	61C	ⅧH17-18i SZ118 (東溝一括)	11.6	20.8	
図版26	第65図	886	61C	2	61C	ⅧH16h SZ117 (南溝)	18.2	17.2	
図版26	第65図	887	61C	6	61C	ⅧH16h SZ117 (南溝)	16.2	18.6	1/2
	第65図	888	61C	52	61C	ⅧH17f SZ115 (北溝)	24.8	19.3	
	第65図	889	61C	53	61C	SZ115 (土器棺)	33.1	35.8	
	第66図	890	61D	115	61D	SK60	27.1	28.5	
図版27	第66図	891	61E	19	61E	SD02	21.6	18.3	
	第66図	892	61E	20	61E	SD02	10.8	19.4	1/4
図版27	第66図	893	61F	13	61E	SD02	23	25.6	1/2
図版27	第66図	894	61E	21	61E	SD02	17.3	13.8	1/3
図版41	第66図	895	61E	41	61E	SD02	11.1	10	
	第66図	896	61E	33	61E	Ⅷ181 SD02	4.8	13.6	1/8
	第66図	897	61F	19	61E	SD03	15	20.6	1/2
図版27	第66図	898	61F	16	61E	SD03	16.9	28.4	
図版28	"	"	"	"	"	"	"	"	
	第66図	899	61F	12	61E	SD04	12.5	14	
	第66図	900	61F	15	61E	SD04	9.8	14.4	
図版27	第66図	901	61F	14	61E	SD04	24.5	21.2	
図版27	第66図	902	61F	17	61E	ⅧI13o SD04	20	32	
図版27	第66図	903	61E	40	61E	ⅧI9o SD04	6.4	21.6	1/3
	第67図	904	61M	27	61M	ⅧJ7i SZ172 (北溝)	16.6	12.6	
	第67図	905	61M	2	61M	ⅧJ6k SZ172 (北溝)	15.4	12	
	第67図	906	61M	42	61M	SZ172 (西溝)	13.8	20.8	1/6
	第67図	907	61M	26	61M	ⅧJ8j SZ172 (西溝)	10	10.4	
	第67図	908	61M	41	61M	SZ172 (西溝)	15	29.6	
	第67図	909	61M	36	61M	ⅧJ8k SZ172 (南溝)	24.8	29.6	
	第67図	910	61M	39	61M	ⅧJ8k SZ172 (南溝下層)	12.6	18.6	1/3
	第67図	911	61M	6	61M	ⅧJ7n SZ175 (南溝)	11.8	21.4	1/4
	第67図	912	61M	20	61M	ⅧJ7n SZ175 (南溝)	29.2	35	1/8以下
	第67図	913	61M	30	61M	SZ172-175 (間溝)	12.6	15	1/8
	第67図	914	61M	37	61M	SZ172-175 (間溝)	5.6	22.6	1/4
	第67図	915	61M	34	61M	SZ172-175 (間溝)	17.8	19.8	1/8
	第68図	916	61M	11	61M	SZ172 (南溝)	18	20.2	1/8
	第68図	917	61M	35	61M	SZ172 (南溝)	12	19	1/8以下
	第68図	918	61M	19	61M	SZ172 (南溝)	10.4	14.6	1/2
	第68図	919	61M	13	61M	SZ172 (南溝)	16	13.4	
	第68図	920	61M	4	61M	SZ172 (南溝)	16.8	24.4	1/2
	第68図	921	61M	18	61M	SZ172 (南溝)	5.4	9.6	1/8以下
	第68図	922	61M	38	61M	SZ172 (南溝)	7.4	8	1/2
	第68図	923	61M	9	61M	SZ172 (南溝上層)	13	19.4	1/8以下
	第68図	924	61M	25	61M	ⅧJ7-8l SZ177 (北溝)	7.8	22.8	1/3
	第68図	925	61M	10	61M	ⅧJ7-8l SZ177 (北溝)	27	22.8	1/3
	第68図	926	61M	40	61M	ⅧJ9l SZ177 (北溝下層)	18.2	22.6	1/2
	第68図	927	61M	8	61M	ⅧJ SZ177 (下層)	16.6	23	1/8以下
	第68図	928	61M	24	61M	ⅧJ9l SZ177 (北溝下層)	12.6	21.2	1/8以下
	第69図	929	61M	7	61M	ⅧJ9l SZ177 (北溝下層)	17.4	39.4	1/8以下
図版28	第69図	930	61M	1	61M	ⅧJ13q SZ185 (東溝下層)	8.8	13.6	
	第69図	931	61M	3	61M	ⅧJ11q SZ184 (墳丘下溝)	15.6	16.8	
	第69図	932	61M	45	61M	ⅧJ11q SZ184 (墳丘下溝)	28.6	25.6	1/2
	第69図	933	61M	5	61M	ⅧJ13m SDXⅢ	15.6	14.2	
	第69図	934	61M	44	61M	ⅧJ7l SDXⅢ (下層)	21.4	25.2	1/6
図版28	第69図	935	61P	1	61P	ⅧA1i SZ207 (北溝)	16.4	14.4	
	第69図	936	61P	2	61P	ⅧA1i SZ207 (北溝)	22.4	20.2	1/3
	第69図	937	61P	3	61P	ⅧA1i 検出	12.8	8.6	1/2
図版28	第69図	938	61U	3	61T	ⅧC3l SZ303 (東溝下層)	13.3	10.8	1/2
図版28	第69図	939	61U	2	61T	ⅧC3l SZ303 (東溝下層)	19.4	18.2	1/2
図版28	第69図	940	61T	1	61T	ⅧB1r SZ303 (西溝)	20.8	21.2	
	第70図	941	61G	32	61E	ⅧI3p 検Ⅳ	11	17.4	
	第70図	942	61J	292	61H	ⅧJ13c 検Ⅱ	18.7	15	1/2
	第70図	943	61H	124	61H	ⅧI9k 検出	23.8	21	
	第70図	944	61H	126	61H	谷A	32	28.8	1/4
	第70図	945	61H	127	61H	谷A (南層)	23.8	27.4	1/3
図版28	第70図	946	61H	135	61H	ⅧI9k 谷A	20	39	
図版28	第70図	947	61H	144	61H	谷A (上層)	18.4	29.2	1/8
	第70図	948	61I	77	61H	ⅧI10r 谷A	8	10	1/8以下
図版30	第70図	949	61I	61	61H	ⅧI9r 検出	54	57.6	1/8
		950	63B	13	63B	SK47	20.9	20	
		951	89B	97	89B	SK19	16.8	24	1/3
		952	63G	1	63G	ⅧI3g-h 検Ⅱ	13.6	17.2	1/4
	第72図	953	61H	115	61H	谷A (北層貝層上)	17.5	17.1	
	第72図	954	61J	362	61H	検Ⅱ	6	21.9	1/8
	第72図	955	61X	13	61H	検Ⅲ	6.7	19.8	1/2
	第72図	956	63GH	54	63G	ⅧI1h 検Ⅰ	9	21.9	1/8
	第72図	957	63DE	18	63D	ⅧH19r 検Ⅱ	8.5	20	1/8
図版43	第72図	958	6OG?	54	60E	検出	6.17	26.3	
図版43	第72図	959	63GH	2	63G	検Ⅰ	20.6	15.8	1/2
図版43	第72図	960	60F	4	60E	ⅧG13g (旧SD03と谷Aの合流部)	13.1	17.7	
図版43	第72図	961	60C	5	60B	ⅧG13r 検Ⅰ	10.5	24.6	
図版44	第73図	962	61D	9	61D	ⅧH13i SZ123 (東溝)	14.8	12	
	第73図	963	61D	104	61D	ⅧH2h SZ123 (北溝溝)	6.5	14.6	1/6
図版44	第73図	964	61D	48	61D	SZ123 (東溝下層)	27.9	25.9	
図版44	第73図	965	61D	13	61D	ⅧH2i SZ123 (東溝)	14.4	13.6	
図版44	第73図	966	61D	15	61D	ⅧH2h SZ123 (北溝)	19	18.8	

写真番号	図版番号	遺物	旧調査区	登録番号	新調査区	出土地点	径1	径2	残存率
図版44	第73区	967	61D	31	61D	SZ123	9.2	15.15	1/8以下
図版44	第73区	968	61D	14	61D	SZ123 (東溝)	14.2	15	1/3
図版44	第74区	969	61I	124	61H	VII11o SK012	5.6	20.4	1/8
図版44	第74区	970	61I	125	61H	VII11o SK012	3.7	21.8	1/8以下
図版44	第74区	971	61I	123	61H	SK012	6.3	17.6	1/8以下
図版44	第75区	972	63DE	1	63D	検出(盛土)	27.6	25.6	
図版44	第75区	973	63DE	32-1, 2	63D	検II(盛土)	13.8, 3.7	33.6	1/8以下
図版44	第76区	974	61D	71	61D	VIII1j SDVc (上層)	5	26.2	1/8
図版43	第76区	975	61D	56	61D	VIII1i-j SDVc (上層)	24.8	19.9	
図版43	第76区	976	61D	30	61D	SZ127	14	10.9	
図版43	第76区	977	61D	32	61D	SZ127 (東溝)	18.5	13.4	
図版45	第77区	978	61D	53	61D	SDVb	11.5	14.8	
図版45	第77区	979	61D	49	61D	VIII3p SDVb (上層)	24.9	24.2	
図版45	第77区	980	61D	59	61D	VIII4j-k SDVb (上層)	9.5	31.4	
図版45	第77区	981	61D	54	61D	VIII4j-k SDVb (下層)	15.6	13.6	
図版45	第78区	982	89B	35	89B	KI1s SZ162 (下層)	32	27.8	
図版46	第78区	983	89B	36	89B	KI3r SZ162	30.3	27.7	
図版46	第78区	984	89B	60	89B	SZ162 (II層)	18.3	9.3	
図版46	第78区	985	89B	49	89B	KI3t SZ162	5	18.8	1/3
図版46	第78区	986	89B	55	89B	KI2-3s SZ162 (西溝)	5	17	1/2
図版45	第78区	987	89B	58	89B	SZ162 (西溝下層)	12.7	13.6	1/2
図版45	第78区	988	89B	13	89B	KI4t SZ162	22.2	18.1	
図版45	第78区	989	89B	17	89B	KI2t SZ162	13.4	11.6	
図版46	第78区	990	89B	40	89B	KI1-2s SZ162 (北溝)	11	6.2	
図版46	第78区	991	89B	15	89B	KI3r SZ162	8.8	12.2	
図版46	第78区	992	89B	4	89B	KI4t SZ162	9.8	13.9	
図版46	第78区	993	89B	7	89B	KI4t SZ162	14.7	16.1	
図版46	第78区	994	89B	37	89B	SZ162	27.7	23.3	
図版46	第78区	995	89B	30	89B	KI2t SZ162 (東溝)	6.7	6.8	
図版46	第79区	996	89B	43	89B	KI1s SZ162 (下層)	6.7	20	1/8以下
図版46	第79区	997	89B	53	89B	SZ162	9.7	15.8	
図版46	第79区	998	89B	25	89B	KI1s SZ162	11.2	10.2	
図版46	第79区	999	89B	6	89B	KI1-2s SZ162 (北溝)	10.2	14.8	1/2
図版47	第79区	1000	89B	3	89B	KI2t SZ162	16.3	17.1	
図版47	第79区	1001	89B	59	89B	SZ162 (東溝)	21.7	23	
図版47	第79区	1002	89B	26	89B	KI4t SZ162	9.6	14.6	1/3
図版47	第79区	1003	89B	14	89B	KI1t SZ162	8.4	13.9	1/3
図版47	第79区	1004	89B	31	89B	KI2t SZ162 (下層)	3.8	24	1/4
図版47	第79区	1005	89B	44	89B	KI3-4t SZ162 (南溝)	2.9	4.6	
図版46	第79区	1006	89B	41	89B	KI1t SZ162 (北溝)	4.1	6.2	1/8以下
図版46	第79区	1007	89B	46	89B	KI2t SZ162 (下層)	12.2	15.3	
図版47	第79区	1008	89B	24, 50	89B	KI2t SZ162 (東溝)	15	25.3	
図版47	第79区	1009	89B	33	89B	K'2t SZ162 (東溝)	7.6	17.9	
図版47	第79区	1010	89B	16	89B	KI1t SZ162	21	13.7	
図版47	第79区	1011	89B	56	89B	KI2t SZ162 (上層)	6.8	30	1/2
図版46	第79区	1012	89B	45	89B	KI1t SZ162 (北溝)	10.8	12	
図版46	第79区	1013	89B	34	89B	KI2t SZ162 (上層)	16.6	14.8	
図版47	第79区	1014	89B	54	89B	KI1-2s SZ162 (北溝)	25.2	25.5	1/2
図版47	第79区	1015	89B	51	89B	SZ162 (北溝一括)	19.8	26.6	
図版47	第79区	1016	89B	42	89B	KI3-4t SZ162 (南溝)	4.3	13.2	1/6
図版48	第80区	1017	63B	2	63B	SZ160 (東溝)	20.4	14.8	
図版47	第80区	1018	63B	1	63B	SZ160 (東溝)	21.8	22.2	1/6
図版47	第80区	1019	63B	3	63B	SZ160 (東溝)	22.5	19.1	1/3
図版48	第81区	1020	60A	51	60A	VII13t SDV-VI (最下層)	24.2	38	
図版48	第81区	1021	60A	444	60A	VII13d SDV-VI	[8.2]	[6.7]	
図版48	第81区	1022	60A	400	60A	VII13d SDV-VI (下層)	6.5	22	1/2
図版48	第81区	1023	60A	443	60A	VII12-13e SDV-VI (下層)	8.5	10.8	1/2
図版48	第81区	1024	60A	32	60A	SDV-VI (最下層)	8.9	13	
図版48	第81区	1025	60A	4	60A	SDV-VI (最下層)	15	21.1	
図版48	第81区	1026	60A	42	60A	SDV-VI (最下層)	9.9	8.8	
図版48	第81区	1027	60A	35	60A	SDV-VI (最下層)	6.8	25.8	
図版48	第81区	1028	60A	442	60A	VII13f SDV-VI (下)	7.4	25	
図版48	第81区	1029	60A	41	60A	SDV-VI (下層)	6	19	
図版48	第81区	1030	60A	434	60A	SDV-VI	17.8	20	
図版48	第81区	1031	60A	50	60A	VII13d SDV-VI	11.6	12.1	
図版48	第81区	1032	60A	28	60A	SDV-VI (最下層)	11.5	14	1/2
図版48	第81区	1033	60A	30	60A	SDV-VI (下)	18.5	14	
図版48	第81区	1034	60A	2	60A	VII13c SDV-VI (貝層直上)	13	15	
図版48	第81区	1035	60A	43	60A	SDV-VI (最下層)	12.6	10.5	
図版48	第81区	1036	60A	47	60A	SDV-VI (最下層)	15.7	15.3	
図版48	第82区	1037	60A	23	60A	VII13b-c SDV-VI (上層)	14.8	17	
図版48	第82区	1038	60A	40	60A	SDV-VI (下)	7.3	14.8	1/2
図版48	第82区	1039	60A	33	60A	SDV-VI (上)	12.5	21.2	1/2
図版48	第82区	1040	60A	26	60A	VII13a SDV-VI (上)	12	15.6	
図版48	第82区	1041	60A	29	60A	SDV-VI (上)	10.3	17.2	
図版48	第82区	1042	60A	38	60A	SDV-VI (上)	14.9	11.6	
図版48	第82区	1043	60A	27	60A	SDV-VI (下層)	13.4	10.4	
図版48	第82区	1044	60A	44	60A	SDV-VI (上)	9.6	12.4	
図版48	第82区	1045	60A	39	60A	SDV-VI (上)	21.8	19.8	
図版49	第82区	1046	60A	1	60A	VII13c SDV-VI (上層)	9.2	8.6	
図版49	第83区	1047	61F	1	61E	SD23	8.9	20.1	1/8
図版49	第83区	1048	61F	7	61E	VII16o SD23	3.3	22.7	1/8
図版49	第83区	1049	61F	10	61E	VII16n SD23	2.8	5	
図版49	第83区	1050	61E	49	61E	VII7i SD21	24.3	30.9	
図版49	第84区	1051	61E	6	61E	SD22 (粘土層)	13.3	24.4	1/3
図版49	第84区	1052	61E	16	61E	VII7n SD22	14	26.1	1/2
図版49	第84区	1053	61E	12	61E	VII4n SD22	6.5	13.6	1/3
図版49	第84区	1054	61E	14	61E	VII5n SD22			

写真番号	図版番号	遺物	旧調査区	登録番号	新調査区	出土地点	径1	径2	残存率
図版49	第84	1055	61E	5	61E	SD22	13.3	13.6	1/4
	第84	1056	61E	13	61E	VI14n SD22	1.8	10	1/4
	第84	1057	61F	4	61E	VI115m SD22	2.8	19	1/6
図版49	第84	1058	61E	9	61E	SD22	18.3	15.2	
図版49	第84	1059	61E	4	61E	SD22	16	17	
	第84	1060	61F	2	61E	SD22	11.8	12.8	
	第84	1061	61F	5	61E	VI1131 SD21 (砂層)	3.9	20.8	1/6
図版50	第84	1062	61E	8	61E	SD21	15	20.8	
	第84	1063	61F	6	61E	VI1131 SD21 (砂層)	4.6	26.1	1/8
図版50	第84	1064	61E	2	61E	SD21	11.8	10.1	
図版50	第84	1065	61E	7	61E	SD21	12.4	13.8	
図版50	第84	1066	61E	1	61E	SD21	12.5	9	
	第84	1067	61E	17	61E	VI181 SD21	3.8	10.2	1/3
	第84	1068	61F	3	61E	SD21	10	16	1/2
	第84	1069	61E	11	61E	VI191 SD21	7.2	16.9	1/4
	第84	1070	61E	3	61E	SD21	11.8	22.2	
	第84	1071	61E	15	61E	VI181 SD21	6.4	22	1/6
図版50	第85	1072	89B	73	89B	SDXV-XVI	13	26.4	
図版50	第85	1073	89B	19	89B	VI120r SDXV-XVI	31	26.8	
	第85	1074	89B	92	89B	SDXV-XVI	5.9	20	
図版50	第85	1075	89B	52	89B	SDXV-XVI	22	25.7	
図版51	第85	1076	89B	119	89B	SDXV-XVI (下層)	6.2	19.8	1/2
図版51	第85	1077	89B	131	89B	SDXV-XVI	21	19.7	
図版51	第85	1078	89B	27	89B	VI120s SDXV-XVI (下部)	15.5	11.2	
図版51	第85	1079	89B	79	89B	SDXV-XVI (下層)	14.7	12.6	
	第85	1080	89B	85	89B	VI120r SDXV-XVI (下層)	9.5	9.8	
	第85	1081	89B	23	89B	VI120s SDXV-XVI (下部)	5.6	5.2	
	第85	1082	89B	139	89B	SDXV-XVI	8.3	8.6	
	第85	1083	89B	101	89B	VI120r SDXV-XVI (土器群)	5.1	6.5	
	第85	1084	89B	93	89B	SDXV-XVI	6.9	5.8	
	第85	1085	89B	132	89B	SDXV-XVI	15.2	18.8	
図版51	第86	1086	89B	146	89B	SDXV-XVI	10	9.8	
	第86	1087	89B	103	89B	SDXV-XVI (土器群)	10.2	20.7	1/8
	第86	1088	89B	142	89B	VI120o SDXV-XVI (下層)	6.2	21.6	1/8
	第86	1089	89B	141	89B	VI120o SDXV-XVI (下層)	13.6	19.8	1/4
	第86	1090	89B	140	89B	VI120o SDXV-XVI (下層)	9.3	19.6	1/4
	第86	1091	89B	143	89B	VI120q SDXV-XVI (下層)	5.5	20.7	
	第86	1092	89B	145	89B	VI120r SDXV-XVI (下層)	15.8	14.5	1/4
	第86	1093	89B	102	89B	VI120s SDXV-XVI	5.7	8	1/3
	第86	1094	89B	144	89B	VI120o SDXV-XVI (下層)	7.2	25.3	1/8以下
	第86	1095	89B	22	89B	VI120s SDXV-XVI (下部)	6.8	9.2	
図版51	第86	1096	89B	118	89B	VI120s SDXV-XVI (北半部土器群)	10.9	15.6	1/4
	第87	1097	89B	99	89B	SDXV-XVI (下層)	3.2	18	1/8以下
	第87	1098	89B	84	89B	VI120r SDXV-XVI	5.1	19.6	
	第87	1099	89B	135	89B	VI120q SDXV-XVI (下層)	6.4	24.2	
	第87	1100	89B	91	89B	VI120r SDXV-XVI (下層)	3.4	19.2	1/4
図版52	第87	1101	89B	137	89B	SDXV-XVI	9.3	14.8	
図版51	第87	1102	89B	138	89B	SDXV-XVI	10.5	12.9	
	第87	1103	89B	136	89B	SDXV-XVI	10.8	15.6	
図版52	第87	1104	89B	81	89B	VI120r SDXV-XVI (下層)	18.5	14.2	
	第87	1105	89B	21	89B	VI120s SDXV-XVI (下部)	13.2	26.4	1/3
	第87	1106	89B	104	89B	VI120o SDXV-XVI (下層)	16.9	12.4	1/3
図版52	第87	1107	89B	76	89B	SDXV-XVI	14.7	14.8	
	第87	1108	89B	134	89B	SDXV-XVI	14.5	11.6	
	第87	1109	89B	105	89B	VI120s SDXV-XVI	14.5	13.6	
図版51	第87	1110	89B	78	89B	SDXV-XVI (下層)	22.3	15.6	
	第87	1111	89B	117	89B	VI120o SDXV-XVI (下層)	4.6	9.7	
図版52	第87	1112	89B	2	89B	SDXV-XVI (下層)	7.2	13.4	
図版52	第88	1113	89B	130	89B	SDXV-XVI	19.8	20.2	
図版52	第88	1114	89B	28	89B	VI120r SDXV-XVI	13.8	14	
	第88	1115	89B	106	89B	VI120r-s SDXV-XVI (上層)	6.1	13.6	1/6
	第88	1116	89B	89	89B	SDXV-XVI (上層)	24.2	25	1/3
	第88	1117	89B	87	89B	VI120p SDXV-XVI (II層)	6	28.8	1/8
	第88	1118	89B	94	89B	VI120s SDXV-XVI (南半部土器群)	8.8	24	
	第88	1119	89B	83	89B	VI120s SDXV-XVI (北半部土器群)	14.7	21	
	第88	1120	89B	86	89B	VI120p SDXV-XVI (II層)	13.6	18.3	
	第88	1121	89B	82	89B	VI120r SDXV-XVI (土器群上層)	11.1	14	
	第88	1122	89B	147	89B	VI120r-s SDXV-XVI	12.3	12.3	
図版52	第88	1123	89B	80	89B	VI120r SDXV-XVI (上層)	16.1	18.2	
	第88	1124	89B	90	89B	SDXV-XVI (上層)	13.7	13.4	
図版52	第88	1125	89B	29	89B	VI120q SDXV-XVI	13.7	22	1/4
図版96	第88	1126	89B	153	89B	VI120o-p SDXV-XVI	[10]	[9.1]	
図版52	第88	1127	89B	7	89B	VI120r SDXV-XVI	8.6	16.4	
図版53	第89	1128	63L	9	63L	VIJ19b SDXV-XVI	20.2	31.3	1/4
	第89	1129	63L	29	63L	VIJ19b SDXV-XVI (IV層)	4.5	19.3	1/8
図版53	第89	1130	63L	10	63L	VIJ19a SDXV-XVI	8.8	9.5	
	第89	1131	63L	49	63L	SDXV-XVI (III層)	7.2	15.4	1/3
	第89	1132	63L	5	63L	SDXV-XVI (III層)	4.2	5.6	
	第89	1133	63L	16	63L	VIJ19a SDXV-XVI (IV層)	6.9	5.5	
	第89	1134	63L	35	63L	VIJ19a SDXV-XVI (IV層)	4.9	9.2	1/3
	第89	1135	63L	21	63L	VIJ19a SDXV-XVI	5.7	12.9	1/8以下
	第89	1136	63L	42	63L	VIJ19a SDXV-XVI (IV層)	6.3	18	1/8
図版53	第89	1137	63L	12	63L	VIJ19b SDXV-XVI (IV層)	11.1	16.3	
	第89	1138	63L	41	63L	VIJ19a SDXV-XVI	17.3	22.5	1/2
	第89	1139	63L	24	63L	VIJ19a SDXV-XVI	8.7	18.4	1/3
	第89	1140	63L	14	63L	VIJ19a SDXV-XVI	15.2	21.8	1/2
図版53	第89	1141	63L	23	63L	VIJ19a SDXV-XVI	18.4	20.6	
図版53	第89	1142	63L	3	63L	SDXV-XVI	16.9	15.8	

写真番号	図版番号	遺物	旧調査区	登録番号	新調査区	出土地点	径1	径2	残存率	
		第90☒	1143	63L	40	63L	SDXV-XVI (IV層)	2.2	22	1/8以下
図版53		第90☒	1144	63L	6	63L	VIIJ19b SDXV-XVI	18	23.6	
		第90☒	1145	63L	32	63L	SDXV-XVI (III層)	4.5	23	1/8
		第90☒	1146	63L	30	63L	SDXV-XVI (III層)	5.5	22.4	1/2
		第90☒	1147	63L	38	63L	VIIJ19b SDXV-XVI (IV層)	2.8	20.3	
		第90☒	1148	63L	39	63L	VIIJ19b SDXV-XVI	3.2	22	1/8
		第90☒	1149	63L	11	63L	SDXV-XVI (最下層)	4.8	2.3	1/6
		第90☒	1150	63L	31	63L	VIIJ19b SDXV-XVI (IV層)	4.2	19.6	1/8
		第90☒	1151	63L	4	63L	SDXV-XVI	20.6	16	
		第90☒	1152	63L	33	63L	VIIJ19b SDXV-XVI (IV層)	14.4	7.8	1/3
		第90☒	1153	63L	18	63L	VIIJ19b SDXV-XVI (IV層)	10	6.9	
		第90☒	1154	63L	28	63L	VIIJ19b SDXV-XVI	8.6	14.6	
図版53		第90☒	1155	63L	15	63L	VIIJ19a SDXV-XVI	20.2	14.6	1/2
図版54		第90☒	1156	63L	54	63L	VIIJ19b SDXV-XVI (IV層)	6.75	6.5	
図版54		第90☒	1157	63L	2	63L	VIIJ19d SDXV-XVI	6.8	21.2	
		第90☒	1158	63L	27	63L	SDXV-XVI (I層)	2.9	16	1/2
		第90☒	1159	63L	25	63L	SDXV-XVI (I層)	3.4	16.8	1/8
		第91☒	1160	63L	50	63L	SDXVII	4.9	20.4	1/8
		第91☒	1161	63L	34	63L	VIIJ20b SDXVII (II層)	4	18.2	1/6
図版54		第91☒	1162	63L	8	63L	SDXVII	15.3	29	1/3
		第91☒	1163	63L	17	63L	VIIJ20b SDXVII (II層)	18.5	14.8	
		第91☒	1164	63L	51	63L	SDXVII (II層)	5.7	11.8	1/6
図版54		第91☒	1165	63L	7	63L	VIIJ20b SDXVII (II層)	14	14.8	1/2
図版54		第91☒	1166	63L	19	63L	VIIJ20b SDXVII	20.35	18.8	
		第91☒	1167	63L	22	63L	VIIJ20b SDXVII (II層)	19	18.7	1/2
		第91☒	1168	63L	43	63L	VIIJ20b SDXVII (II層)	8.8	13.6	1/4
図版54		第91☒	1169	63L	36	63L	VIIJ20b SDXVII (I層)	10.1	10	
図版54		第91☒	1170	63L	13	63L	SDXVII (I層)	8.2	9.1	
図版54		第91☒	1171	63L	20	63L	VIIJ20b SDXVII (II層)	11.3	12.8	
図版55		第92☒	1172	61AB	12	61A	VIIH11j SDI	13.9	15.4	
		第92☒	1173	61AB	19	61A	VIIH13c SDI (I層)	4.8	24.2	1/8
		第92☒	1174	61AB	22	61A	VIIH13f SDI (III層)	8.4	11.5	
図版55		第92☒	1175	61AB	29	61A	VIIH10-11m SDI (III層)	9.4	14.4	1/2
		第92☒	1176	61AB	24	61A	VIIH14c SDI (III層A)	6.7	14.9	1/8
		第92☒	1177	61AB	31	61A	VIIH12k SDI (IV層)	[5.2]	[4.6]	
		第92☒	1178	61AB	28	61A	VIIH10n SDI (III層)	4.7	19.8	1/8
		第92☒	1179	61AB	20	61A	VIIH14c SDI (II層)	9.1	24	1/6
		第92☒	1180	61AB	18	61A	VIIH13e SDI (II層)	6.4	18.2	1/3
図版55		第92☒	1181	61AB	17	61A	SDI (II層)	14.1	13	
図版55		第92☒	1182	61AB	15	61A	VIIH13f SDI (II層)	17.6	21.2	
		第92☒	1183	61AB	30	61A	VIIH12e SDI	4.5	7	1/8
		第92☒	1184	61AB	32	61A	VIIH13d SDI (IV層)	[6.2]	[7.3]	
		第93☒	1185	63DE	27	63D	SD02	6.6	19.8	
		第93☒	1186	63DE	29	63D	VII20b SD02 (上層)	4.6	14.2	
		第93☒	1187	63DE	26	63D	SD02 (上層)	4.3	13.4	
図版55		第93☒	1188	63DE	9	63D	VIIH20t SD02 (III層)	9.4	9.2	
図版55		第93☒	1189	63DE	6	63D	SD02 (上層)	22.3	24	
		第93☒	1190	63DE	20	63D	SD02 (西端貝層)	5.2	20.4	1/8以下
		第93☒	1191	63DE	22	63D	VIIH20t SD02	8.5	21.8	
		第93☒	1192	63DE	25	63D	VII20b SD02 (上層)	4.9	19.2	1/2
		第93☒	1193	63DE	21	63D	VIIH20t SD02 (上層)	6.7	24.4	
		第94☒	1194	61H	91	61H	SDV-VI (上・下層)	4.5	14	1/3
		第94☒	1195	61H	103	61H	SDV-VI	4.3	18.7	1/3
		第94☒	1196	61H	73	61H	SDV-VI (中層)	5.3	15.3	
図版55		第94☒	1197	61H	85	61H	SDV-VI (中層)	13	12	
図版55		第94☒	1198	61H	80	61H	SDV-VI (下層)	6.2	12.8	
		第94☒	1199	61H	113	61H	SDV-VI (下層)	7.7	9	1/3
		第94☒	1200	61H	100	61H	VII112m SDV-VI	5.3	17.6	1/6
		第94☒	1201	61H	88	61H	SDV-VI (中層)	6.3	25.2	1/8
		第94☒	1202	61H	101	61H	SDV-VI	6	21.4	1/8以下
		第94☒	1203	61H	109	61H	SDV-VI (上層)	5.7	23.2	1/8
		第94☒	1204	61H	110	61H	SDV-VI (上層)	3.9	16.8	1/8
		第94☒	1205	61H	86	61H	SDV-VI (中層)	10	15.8	
		第94☒	1206	61H	107	61H	SDV-VI	4.8	22.2	1/8
		第94☒	1207	61H	93	61H	SDV-VI (上層)	4	19.2	1/6
		第94☒	1208	61H	108	61H	SDV-VI	4.5	22.8	1/8
図版55		第94☒	1209	61H	77	61H	SDV-VI (中層)	11.8	10.8	
		第94☒	1210	61H	90	61H	SDV-VI (下層)	4.7	10	1/4
図版55		第94☒	1211	61H	76	61H	SDV-VI (中層)	7.6	7.5	
		第94☒	1212	61H	97	61H	SDV-VI	5.2	8.2	
		第94☒	1213	61H	111	61H	SDV-VI (下層)	8.5	11.4	1/6
		第94☒	1214	61H	98	61H	SDV-VI	3	25.6	1/8
		第94☒	1215	61H	99	61H	SDV-VI	4.1	29.6	1/6
		第94☒	1216	61H	92	61H	SDV-VI (上層)	5	23.8	1/8
		第94☒	1217	61H	83	61H	SDV-VI (上層)	6.7	19.2	1/6
		第94☒	1218	61H	114	61H	SDV-VI (上層)	11.4	7	1/8
		第94☒	1219	61H	81	61H	SDV-VI (上層)	10.6	13	
		第94☒	1220	61H	96	61H	SDV-VI (下層)	3.2	20	1/8以下
		第94☒	1221	61H	102	61H	SDV-VI (中層)	3.7	25.5	
		第94☒	1222	61H	84	61H	SDV-VI (中層)	3.9	22.4	
		第94☒	1223	61H	105	61H	SDV-VI (上層)	9.2	24	1/4
		第95☒	1224	61H	78	61H	VII111 SDV-VI	8.6	12	
		第95☒	1225	61H	87	61H	SDV-VI (中層)	2.8	10.4	1/4
		第95☒	1226	61H	112	61H	VII111k SDV-VI (下層)	4.8	8.4	
図版56		第95☒	1227	61H	188	61H	VII10j SDV-VI (中層)	[7.5]	[2.7]	
		第96☒	1228	61I	15	61H	SDV-VI (土器群)	5.9	17.4	
		第96☒	1229	61I	41	61H	VII111r SDV-VI (砂層)	4.5	15.2	1/6
		第96☒	1230	61I	33	61H	VII111r SDV-VI	4.3	16.8	

写真番号	図版番号	遺物	旧調査区	登録番号	新調査区	出土地点	径1	径2	残存率		
		第96☒	1231	61I	37	61H VII111s	SDV・VI	5.3	17.1	1/6	
		第96☒	1232	61I	39	61H VII112q	SDV・VI	5.2	17.8	1/3	
		第96☒	1233	61I	49	61H VII112r	SDV・VI (突出部)	4.4	18	1/4	
		第96☒	1234	61I	20	61H	SDV・VI	9	20	1/4	
		第96☒	1235	61I	51	61H VII112r	SDV・VI (突出部)	7.2	16.2		
		第96☒	1236	61I	46	61H VII113p	SDV・VI (土器群)	17	15.5	1/4	
		第96☒	1237	61I	4	61H VII111s	SDV・VI (土器群)	16.7	17		
☒版56		第96☒	1238	61I	14	61H	SDV・VI	29.6	24.7		
☒版56		第96☒	1239	61I	12	61H	SDV・VI (土器群)	17.4	13.3		
		第96☒	1240	61I	23	61H VII111s	SDV・VI	6.5	17.4	1/2	
		第96☒	1241	61I	27	61H VII111s	SDV・VI (上層)	2.4	8.9	1/3	
☒版56		第96☒	1242	61I	5	61H VII111s	SDV・VI (土器群)	8.8	10.6		
		第96☒	1243	61I	55	61H	SDV・VI	3.9	7.8		
		第96☒	1244	61I	32	61H VII111s	SDV・VI	7.3	8.8	1/8	
		第96☒	1245	61I	47	61H VII112r	SDV・VI (突出部)	4.6	9.4	1/3	
		第96☒	1246	61I	18	61H	SDV・VI	3.8	4.3		
		第96☒	1247	61I	56	61H VII113p	SDV・VI (土器群)	8.7	21.3	1/8	
		第97☒	1248	61I	28	61H VII112s	SDV・VI (土器群)	20.4	21.9	1/4	
		第97☒	1249	61I	21	61H	SDV・VI	11.8	17	1/3	
		第97☒	1250	61I	29	61H VII113p	SDV・VI	14.8	20.5	1/3	
		第97☒	1251	61I	9	61H VII113p	SDV・VI (土器群)	19.3	21.4		
☒版56		第97☒	1252	61I	11	61H	〃	26.9	19.7		
		第97☒	1253	61I	1	61H VII113p	SDV・VI (土器群)	14.9	18.9		
		第97☒	1254	61I	50	61H VII113p	SDV・VI (土器群)	17.5	13	1/3	
		第97☒	1255	61I	43	61H VII113p	SDV・VI (土器群)	8.8	19.7	1/2	
		第97☒	1256	61I	35	61H VII111s	SDV・VI	8	18.3	1/4	
		第97☒	1257	61I	26	61H VII111t	SDV・VI	5.2	18.8	1/8	
		第97☒	1258	61I	30	61H VII111.12r	SDV・VI (土器群)	4.4	19.2	1/8	
		第97☒	1259	61I	48	61H VII112r	SDV・VI (突出部)	2.1	19	1/8	
		第97☒	1260	61I	25	61H VII111t	SDV・VI	2.1	20.4	1/8	
☒版56		第97☒	1261	61I	40	61H VII112q	SDV・VI	2.3	14.9	1/4	
		第98☒	1262	61I	6	61H VII113p	SDV・VI (土器群)	7	24.4		
☒版56		第98☒	1263	61I	53	61H VII114q	SDV・VI	5.6	21.2	1/4	
		第98☒	1264	61I	36	61H VII111r	SDV・VI (上層)	5.3	18.6		
		第98☒	1265	61I	44	61H	SDV・VI	3.6	17.2	1/8	
		第98☒	1266	61I	17	61H	SDV・VI	12.7	12	1/8	
☒版56		第98☒	1267	61I	8	61H VII111s	SDV・VI (土器群)	18.3	14.8		
		第98☒	1268	61I	45	61H	SDV・VI (土器群)	13	15	1/4	
		第98☒	1269	61I	16	61H	SDV・VI (土器)	6.4	14.2		
		第98☒	1270	61I	34	61H VII111r	SDV・VI	3	14.2	1/2	
		第98☒	1271	61I	24	61H VII113p	SDV・VI (土器群)	3.6	19.4	1/4	
☒版57		第98☒	1272	61I	31	61H VII111s	SDV・VI	6.6	10.8		
		第98☒	1273	61I	54	61H	SDV・VI	4.3	11.2		
		第98☒	1274	61I	42	61H VII113p	SDV・VI (土器群)	10.1	25.5	1/4	
☒版57		第98☒	1275	61I	7	61H VII113p	SDV・VI (土器群)	7.8	19.6		
☒版57		第99☒	1276	62I	9	62I VII15a	SE01 (下層)	29.1	22.9		
☒版57		第99☒	1277	62I	8	62I VII15a	SE01 (下層)	27.3	24.8		
☒版57		第99☒	1278	62I	6	62I VII15a	SE01 (下層)	5.1	15.1		
☒版57		第99☒	1279	62I	15	62I VII15a	SE01 (下層)	12.8	11.2		
☒版57		第99☒	1280	62I	14	62I VII15a	SE01 (中層)	12.2	10.6		
☒版57		第99☒	1281	62I	10	62I VII15a	SE01 (下層)	18.4	17.4		
☒版58		第99☒	1282	62I	20	62I VII15a	SE01 (上~下層)	27	25.4		
☒版58		第99☒	1283	62I	7	62I VII15a	SE01 (上層)	14.2	15.7		
☒版58		第99☒	1284	62I	12	62I VII15a	SE01 (上層)	9.2	13.7	1/3	
☒版58		第99☒	1285	62I	16	62I VII15a	SE01 (中層)	6.5	7.6		
☒版58		第99☒	1286	62I	3	62I VII15a	SE01 (上層)	5.9	8.6		
		第99☒	1287	62I	5	62I VII15a	SE01 (上層)	4.5	9.3		
☒版58		第99☒	1288	62I	18	62I VII15a	SE01 (上層)	3.2	3.9		
☒版58		第99☒	1289	62I	13	62I VII15a	SE01 (中層)	14.3	9.4		
☒版58		第99☒	1290	62I	2	62I VII15a	SE01 (上層)	6	8.9		
☒版58		第99☒	1291	62I	19	62I VII15a	SE01 (中層)	8	14.2		
☒版58		第99☒	1292	62I	11	62I VII15a	SE01 (中層)	7.4	16.8	1/3	
☒版58		第99☒	1293	62I	17	62I VII15a	SE01 (上層)	4.9	5.3		
☒版58		第99☒	1294	62I	1	62I VII15a	SE01 (上層)	5	7.4		
		第100☒	1295	60A	34	60A	SDVII (上)	4.1	15.4		
		第100☒	1296	60A	36	60A	SDVII	18	21		
		第100☒	1297	60A	49	60A	VII113e	SDVII	5.8	19.7	
☒版58		第100☒	1298	60A	14	60A	VII113f	SDVII (中層)	18.8	13.6	
☒版58		第100☒	1299	60A	15	60A	VII113g	SDVII (上層)	13	11.8	
☒版58		第100☒	1300	60A	18	60A	VII113g	SDVII (溝底)	15.5	13.8	1/8
☒版59		第100☒	1301	60A	13	60A	VII113g	SDVII (溝底)	16.9	20.3	
☒版59		第100☒	1302	60A	48	60A	VII113e	SDVII	14	19	
☒版59		第100☒	1303	60A	19	60A	VII113g	SDVII (底密着)	18	13.8	
		第100☒	1304	60A	46	60A	SDVII (下層)	16.7	24.3	1/2	
		第100☒	1305	60A	37	60A	SDVII (上)	7.8	22.2		
		第100☒	1306	60A	45	60A	SDVII (下)	8.1	24.4	1/2	
☒版59		第100☒	1307	60A	17	60A	VII112g	SDVII (最下層)	23	25.2	
☒版59		第100☒	1308	60A	16	60A	VII112g	SDVII (最下層)	20.8	25.4	
☒版60		第101☒	1309	61KL	16	61H	SZ156	15.5	27.7	1/2	
☒版60		第101☒	1310	61KL	20	61H	SZ156	25.2	22.8		
☒版60		第101☒	1311	61KL	3	61H	SZ156	24	24.5		
☒版60		第101☒	1312	61KL	24	61H	SZ156	18.7	24.9	1/4	
☒版60		第101☒	1313	61KL	25	61H	SZ156	37.6	19.2		
☒版60		第101☒	1314	61KL	2	61H	SZ156	7.4	17.7		
		第101☒	1315	61KL	5	61H	SZ156	5.8	17.3	1/4	
☒版59		第101☒	1316	61KL	14	61H	SZ156	12	12.3		
☒版59		第101☒	1317	61KL	13	61H	SZ156	15	13.4	1/2	
☒版59		第101☒	1318	61KL	12	61H	SZ156	18.4	16		

写真番号	図版番号	遺物	旧調査区	登録番号	新調査区	出土地点	径1	径2	残存率
図版61	第101	1319	61KL	8	61H	SZ156	19.6	17.3	
図版61	第102	1320	61KL	26	61H	SZ156	26.3	21.4	
図版61	第102	1321	61KL	1	61H	SZ156	27.8	29	
図版61	第102	1322	61KL	4	61H	SZ156	29.1	24.8	
図版62	第102	1323	61KL	21	61H	SZ156	56.4	49.6	
図版62	第102	1324	61KL	17	61H	SZ156	28.6	22.7	
図版61	第102	1325	61KL	7	61H	SZ156	20.8	22.7	1/3
図版61	第102	1326	61KL	23	61H	SZ156	4.4	20.6	
図版61	第102	1327	61KL	9	61H	SZ156	9	22.6	1/2
図版62	第103	1328	61KL	19	61H	SZ156	22	22.8	
図版62	第103	1329	61KL	18	61H	SZ156	25.1	24.4	
図版62	第103	1330	61KL	15	61H	SZ156	28.2	26.4	
図版62	第103	1331	61KL	10	61H	SZ156 (北溝上層)	20.9	23.2	
図版63	第103	1332	61KL	6	61H	SZ156	14.9	14.6	
図版63	第103	1333	61KL	11	61H	SZ156	13.7	18.8	
図版63	第103	1334	61KL	22	61H	SZ156	10.9	13.2	
図版63	第104	1335	61D	45	61D	VH1q SDX	24.7	24.7	1/8以下
図版63	第104	1336	61D	43	61D	VH3p SDX	25.4	27.8	
図版63	第104	1337	61D	50	61D	VH3p SDX	18.6	27.6	1/2
図版63	第104	1338	61D	74	61D	VH1q SDX (下層)	6.4	13.7	
図版63	第104	1339	61D	94	61D	VH1q SDX (下層)	2.3	17.6	1/6
図版63	第104	1340	61D	20	61D	VH1q SDX (中層)	4.5	16.5	1/4
図版63	第104	1341	61D	76	61D	VH1q SDX (上層)	1.8	12.6	1/4
図版63	第104	1342	61D	63	61D	VH1p SDX (上層)	6.9	19.8	1/2
図版63	第104	1343	61D	51	61D	VH1q SDX	5.6	17.6	1/4
図版64	第104	1344	61D	37	61D	VH2p SDX (上層)	9.8	25.9	1/8以下
図版64	第104	1345	61D	82	61D	VH2p SDX (上層)	6.4	13.6	
図版64	第104	1346	61D	77	61D	VH2p SDX (上層)	6.7	15.2	1/6
図版63	第104	1347	61D	44	61D	VH2q SDX (上層)	23.3	27.8	
図版63	第104	1348	61D	12	61D	VH1q SDX (中層)	25.4	24.6	
図版63	第104	1349	61D	92	61D	SDX	6.7	10.7	1/2
図版63	第104	1350	61D	47	61D	VH1q SDX	28.2	26.8	
図版64	第105	1351	61D	58	61D	VH20q SDX (下層)	14.1	13	
図版64	第105	1352	61D	28	61D	VH1q SDX (上層)	13	9.9	
図版64	第105	1353	61D	6	61D	VH1q SDX (下層)	6.6	7.4	
図版64	第105	1354	61D	81	61D	VH1q SDX (上層)	6	9.7	1/8
図版64	第105	1355	61D	62	61D	VH1q SDX	7.2	10.3	1/2
図版64	第105	1356	61D	60	61D	VH1q SDX (上層)	13.3	10.3	
図版64	第105	1357	61D	65	61D	VH3p SDX (上層)	4.2	10.9	1/8
図版64	第105	1358	61D	66	61D	VH1p SDX (上層)	4.5	8.7	1/3
図版64	第105	1359	61D	7	61D	VH20q SDX (中層)	9.3	8.8	
図版64	第105	1360	61D	85	61D	VH1q SDX (下層)	9	21.8	1/2
図版65	第105	1361	61D	84	61D	VH1q SDX (下層)	9.4	21	1/4
図版65	第105	1362	61D	52	61D	VH2p SDX (下層)	21.1	25	
図版65	第105	1363	61D	91	61D	VH2p SDX (上層)	11.4	13.5	1/4
図版64	第105	1364	61D	55	61D	VH3p SDX (上層)	20.5	21.5	
図版64	第105	1365	61D	40	61D	VH20q SDX (中層)	27	21.4	
図版65	第105	1366	61D	46	61D	VH1q SDX (上層)	24	24.6	
図版65	第105	1367	61D	57	61D	VH3p SDX (上層)	9.8	13.8	1/2
図版64	第105	1368	61D	90	61D	VH2p SDX (上層)	7.2	15.3	1/4
図版64	第105	1369	61D	41	61D	VH1q SDX (中層)	31.7	23.7	
図版65	第106	1370	61D	42	61D	VH3p SDX (上層)	26.5	24.3	
図版65	第106	1371	61D	36	61D	VH20q SDX (上層)	14	24.9	1/8以下
図版65	第106	1372	61D	29	61D	VH1q SDX (上層)	18.6	14	
図版65	第106	1373	61D	3	61D	VH1q SDX (上層)	20	16	1/3
図版65	第106	1374	61D	80	61D	VH1q SDX (上層)	7	18.3	1/4
図版65	第106	1375	61D	75	61D	VH2p SDX (上層)	4.7	16.8	1/6
図版65	第106	1376	61D	78	61D	VH2p SDX (上層)	2.8	18.2	1/6
図版65	第106	1377	61D	69	61D	VH1q SDX (上層)	5.7	23	1/3
図版65	第106	1378	61D	64	61D	VH2p SDX (上層)	3.5	16.8	1/6
図版65	第106	1379	61D	79	61D	VH3p SDX (上層)	4.4	19.2	1/4
図版65	第106	1380	61D	88	61D	VH2p SDX (上層)	4.1	22.8	1/8
図版65	第107	1381	61D	61	61D	VH1q SDX (上層)	11.7	15	
図版66	第107	1382	61D	93	61D	SDX	11.8	15.4	
図版66	第107	1383	61D	33	61D	VH1q SDX (中層)	22.4	23.2	
図版66	第107	1384	61D	27	61D	VH1p SDX (上層)	23.9	25.4	
図版66	第107	1385	61D	34	61D	VH1q SDX (上層)	25.4	25.8	
図版66	第107	1386	61D	18	61D	VH3p SDX (上層)	23.4	23.6	
図版67	第107	1387	61D	35	61D	VH1q SDX (上層)	12	22.4	
図版67	第107	1388	61D	2	61D	VH1q SDX (上層)	21	24	
図版67	第107	1389	61D	22	61D	VH1q SDX (上層)	15.4	15	1/3
図版67	第107	1390	61D	38	61D	VH1p SDX (上層)	12.2	24.6	1/4
図版67	第107	1391	61D	24	61D	VH1q SDX (上層)	8.7	13.4	1/6
図版67	第107	1392	61D	25	61D	VH1q SDX (中層)	19.5	20.1	1/8以下
図版66	第107	1393	61D	23	61D	VH1q SDX (中層)	14.6	15.2	1/2
図版66	第108	1394	61D	5	61D	VH3p SDX (上層)	12.6	18.1	
図版66	第108	1395	61D	70	61D	VH2p SDX (上層)	6.8	17.8	1/6
図版66	第108	1396	61D	4	61D	VH2p SDX (上層)	9.6	12.8	
図版66	第108	1397	61D	16	61D	VH1q SDX (上層)	12.3	15.7	1/8以下
図版67	第108	1398	61D	26	61D	VH1q SDX (上層)	10.6	16.8	1/8以下
図版67	第108	1399	61D	21	61D	VH2p SDX (上層)	10.5	14.2	1/3
図版67	第108	1400	61D	19	61D	VH1q SDX (上層)	13	19.1	1/8以下
図版67	第108	1401	61D	1	61D	VH1q SDX (上層)	14.2	16.4	
図版67	第108	1402	61D	68	61D	VH1p SDX (上層)	4	12.3	1/8
図版67	第108	1403	61D	8	61D	VH1q SDX (中層)	3.5	15	1/4
図版67	第108	1404	61D	10	61D	SDX (上層)	9	13	
図版67	第108	1405	61D	17	61D	VH1q SDX (上層)	12.6	12	1/3
図版67	第108	1406	61D	11	61D	VH1q SDX (上層)	5	18.8	1/8以下

写真番号	図版番号	遺物	旧調査区	登録番号	新調査区	出土地点	径1	径2	残存率		
		第108	1407	61D	86	61D	VH3p	SDX	6.2	22.1	1/6
		第108	1408	61D	67	61D	VH1p	SDX (上層)	5.5	19.3	1/8
		第108	1409	61D	83	61D	VH1p	SDX (上層)	6.4	13.2	1/4
		第108	1410	61D	72	61D	VH2p	SDX (上層)	6.7	15.8	1/8以下
		第108	1411	61D	73	61D	VH2p	SDX (上層)	5.7	13	1/3
		第108	1412	61D	87	61D	VH1q	SDX (上層)	[4.7]	[6.2]	
		第109	1413	61H	8	61H	SDVII		23	21.7	1/3
		第109	1414	61H	5	61H	SDVII (中・下層)		13.8	26.6	
図版68		第109	1415	61H	16	61H	SDVII (中・下層)		26.2	26.2	
図版68		第109	1416	61H	27	61H	SDVII		21.6	19.8	
図版68		第109	1417	61H	33	61H	SDVII (中・下層)		18.5	19.2	
図版68		第109	1418	61H	34	61H	SDVII		12.2	17.2	1/2
		第109	1419	61H	42	61H	SDVII		17.5	17.7	
		第109	1420	61H	181	61H	SDVII		3	19.4	1/8以下
		第109	1421	61H	180	61H	SDVII (下層)		3.8	20.4	1/6
		第109	1422	61H	10	61H	SDVII		20.5	22.2	1/3
		第109	1423	61H	20	61H	SDVII		20.6	24.8	
		第109	1424	61H	19	61H	SDVII (中・下層)		22.5	27.8	1/2
図版68		第110	1425	61H	56	61H	SDVII		14.8	17.8	
図版68		第110	1426	61H	66	61H	SDVII		12.2	15.4	
図版69		第110	1427	61H	52	61H	SDVII		17.9	19.5	
図版68		第110	1428	61H	70	61H	SDVII		11	14.4	
図版68		第110	1429	61H	72	61H	SDVII		8.3	11.3	
		第110	1430	61H	25	61H	SDVII		10.7	14.8	
図版68		第110	1431	61H	26	61H	SDVII		15.1	10.9	
図版68		第110	1432	61H	69	61H	SDVII		11.1	13.4	
図版69		第110	1433	61H	13	61H	SDVII		27.4	24	
図版69		第110	1434	61H	47	61H	SDVII		29.4	21.6	
		第110	1435	61H	18	61H	SDVII		25	18	
図版69		第110	1436	61H	43	61H	SDVII		19.4	18.2	
		第110	1437	61H	45	61H	SDVII		12.8	15.6	
図版69		第110	1438	61H	49	61H	SDVII		25.6	18.6	
		第111	1439	61H	2	61H	SDVII		6.6	19	
図版70		第111	1440	61H	63	61H	SDVII		12.9	13.2	
		第111	1441	61H	37	61H	SDVII		10.4	11.9	
図版69		第111	1442	61H	22	61H	SDVII		23.8	22.4	
		第111	1443	61H	15	61H	SDVII		26.2	21.2	
		第111	1444	61H	40	61H	SDVII		18	21.2	1/3
		第111	1445	61H	1	61H	SDVII		12.2	22.8	
図版70		第111	1446	61H	28	61H	SDVII		24.2	20.8	
		第111	1447	61H	35	61H	SDVII		12.2	17.2	1/2
図版70		第111	1448	61H	65	61H	SDVII		10.5	9.5	
図版70		第111	1449	61H	67	61H	SDVII		15.7	22.7	
		第112	1450	61H	12	61H	SDVII		26.4	23.7	
図版70		第112	1451	61H	6	61H	SDVII		27.2	21.4	1/2
		第112	1452	61H	79	61H	SDVII		33.5	28	
図版70		第112	1453	61H	68	61H	SDVII		14.6	14.1	
図版70		第112	1454	61H	48	61H	SDVII		9.5	12.9	
		第112	1455	61H	64	61H	SDVII		2.8	16.6	
図版71		第112	1456	61H	14	61H	SDVII		15	15.8	
図版71		第112	1457	61H	36	61H	SDVII		11.5	14.3	
図版71		第112	1458	61H	59	61H	SDVII		13.5	13.2	1/2
図版71		第112	1459	61H	31	61H	SDVII		13	13.8	
図版71		第112	1460	61H	55	61H	SDVII		14.3	17.4	
図版71		第112	1461	61H	46	61H	SDVII		6.2	9.6	1/2
		第112	1462	61H	7	61H	SDVII		11.6	23.2	1/4
		第112	1463	61H	29	61H	SDVII		3.2	6.8	
図版70		第112	1464	61H	60	61H	SDVII		4.8	6.5	
図版71		第113	1465	61H	41	61H	SDVII		20	22	
図版71		第113	1466	61H	11	61H	SDVII		17.8	21	
		第113	1467	61H	4	61H	SDVII		18.7	22.9	1/3
図版72		第113	1468	61H	24	61H	SDVII		22.5	25.2	
図版72		第113	1469	61H	61	61H	SDVII		19.7	23.8	
図版72		第113	1470	61H	57	61H	SDVII		21.3	23.7	
図版71		第113	1471	61H	53	61H	SDVII		14.1	17.7	
図版71		第113	1472	61H	51	61H	SDVII		13.7	17.6	
図版71		第113	1473	61H	58	61H	SDVII		14.2	17.3	
図版72		第113	1474	61H	39	61H	SDVII		17.7	22.3	
図版72		第113	1475	61H	38	61H	SDVII		17.6	21.6	
図版72		第113	1476	61H	23	61H	SDVII		15.9	21.4	
		第113	1477	61H	50	61H	SDVII		14.9	18	1/2
図版73		第114	1478	61H	71	61H	SDVII		13.8	29.6	1/3
図版73		第115	1479	61J	246	61H	SDVII		29.6	28.8	
		第115	1480	61J	180	61H	VII 13s	SDVII	7.8	13	1/6
		第115	1481	61J	157	61H	VII 17f	SDVII (下層)	4.8	15.5	1/6
図版73		第115	1482	61J	175	61H	VII 16d	SDVII	22.2	26.8	1/8
図版73		第115	1483	61J	226	61H	VII 14p	SDVII	16	21.5	
		第115	1484	61J	142	61H	VII 16e	SDVII	23.7	25.6	1/8
		第115	1485	61J	116	61H	VII 15c	SDVII	18.9	24.4	1/2
図版73		第115	1486	61J	343	61H	VII 16d	SDVII	3.6	15	1/8以下
図版73		第115	1487	61J	203	61H	VII 14t	SDVII	16.4	14.8	
図版73		第115	1488	61J	213	61H	VII 16e	SDVII	12	18.1	
		第115	1489	61J	130	61H	VII 14o	SDVII	19.5	22	1/4
図版74		第116	1490	61J	201	61H	VII 14d	SDVII	27.5	25.8	
図版74		第116	1491	61J	293	61H	VII 14o	SDVII	6.2	19	
図版74		第116	1492	61J	206	61H	VII 17f	SDVII	15	25.4	
		第116	1493	61J	261	61H	VII 15a	SDVII	4.4	15.8	1/3
図版74		第116	1494	61J	260	61H	VII 15d	SDVII	5.1	18.8	

写真番号	図版番号	遺物	旧調査区	登録番号	新調査区	出土地点	径1	径2	残存率
						SDVII (上層)	13.7	14.8	
図版74	第116	1495	61J	61	61H	SDVII (上層)	10	10.5	
図版74	第116	1496	61J	82	61H	VIIJ15a SDVII	18.8	19.2	
図版74	第116	1497	61J	68	61H	VIIJ14a SDVII	27.4	28.9	1/4
	第116	1498	61J	202	61H	VIIJ15a SDVII	7.2	24.6	
図版74	第116	1499	61J	118	61H	VIIJ17e SDVII	5.5	20.5	
図版75	第116	1500	61J	115	61H	VIIJ15c SDVII	9.3	21.4	1/8以下
	第116	1501	61J	67	61H	VIIJ16d-17e SDVII	14.7	24.6	
図版75	第116	1502	61J	77	61H	VIIJ16d SDVII	19.3	29.3	
図版75	第116	1503	61J	227	61H	SDVII	17.1	21	
	第116	1504	61J	122	61H	VII14q SDVII (上層)	29.6	24.5	1/8以下
図版75	第117	1505	61J	215	61H	SDVII (上層)	[8.9]	[17.8]	
図版75	第117	1506	61J	235	61H	VII14p SDVII	12.8	13.4	
図版75	第117	1507	61J	220	61H	VII14p SDVII	4.8	17.8	
図版75	第117	1508	61J	259	61H	VIIJ17e SDVII	11.4	25	1/2
	第117	1509	61J	14	61H	SDVII	8.4	18.2	1/2
図版76	第117	1510	61J	121	61H	VIIJ16d SDVII	6.5	16	
図版76	第117	1511	61J	218	61H	VIIJ16d SDVII	6.5	19.4	
図版76	第117	1512	61J	219	61H	VIIJ16e SDVII	11.6	11.3	
図版76	第117	1513	61J	72	61H	VIIJ15b SDVII	14.7	13.5	
図版76	第117	1514	61J	53	61H	VII13s SDVII	17.5	16	
図版76	第117	1515	61J	57	61H	VIIJ16d SDVII	14.8	12.5	
図版76	第117	1516	61J	28	61H	VII14p SDVII	19.6	17.4	
図版76	第117	1517	61J	86	61H	VIIJ15c SDVII	9.4	9.1	
	第117	1518	61J	217	61H	VII16p SDVII	9.4	9.5	
	第117	1519	61J	90	61H	VIIJ16a SDVII	8.4	7.7	
	第117	1520	61J	83	61H	VII14t SDVII	7.7	7.1	
図版76	第117	1521	61J	216	61H	VII14t SDVII	8.9	11.4	
	第117	1522	61J	114	61H	VIIJ17f SDVII	8.5	8.4	
	第117	1523	61J	59	61H	VII14q SDVII	3.8	7.2	1/2
図版76	第117	1524	61J	190	61H	VIIJ14a SDVII	16.8	17.2	
図版76	第117	1525	61J	273	61H	VIIJ16d SDVII	13.7	14	
図版76	第117	1526	61J	47	61H	VIIJ17f SDVII (I層)	19.3	19.1	
図版76	第117	1527	61J	60	61H	VIIJ15d SDVII	11.2	12.2	
図版77	第118	1528	61J	48	61H	VIIJ14a-15b SDVII	17.4	13	
図版77	第118	1529	61J	52	61H	VIIJ15b SDVII	16.6	14.6	
図版77	第118	1530	61J	222	61H	VII14p SDVII	13.1	17.2	
図版77	第118	1531	61J	120	61H	VII13r SDVII	20.2	12	
図版77	第118	1532	61J	75	61H	VII13r-s SDVII	13.5	10.7	
図版77	第118	1533	61J	221	61H	VIIJ17f SDVII (上層)	18	12.5	
図版77	第118	1534	61J	119	61H	VIIJ17f SDVII	13.4	10.4	
図版77	第118	1535	61J	123	61H	VIIJ17e SDVII	24.1	22.5	
図版77	第118	1536	61J	69	61H	VII14p SDVII	4.7	4.3	
図版77	第118	1537	61J	160	61H	VIIJ17e SDVII	12	12.9	
図版78	第118	1538	61J	56	61H	VIIJ15d SDVII	7.3	8.7	1/4
図版78	第118	1539	61J	107	61H	VIIJ15b SDVII	13.1	14.8	
図版78	第118	1540	61J	58	61H	VII13s SDVII	16.5	26.4	1/8以下
	第118	1541	61J	154	61H	VIIJ16d SDVII	28.2	31.4	
	第118	1542	61J	143	61H	SDVII	28.5	27.6	
図版77	第118	1543	61J	149	61H	VIIJ16d SDVII	26.6	27	
図版78	第119	1544	61J	73	61H	VIIJ14a SDVII	21.3	19.3	
図版78	第119	1545	61J	98	61H	VIIJ16d SDVII	18.8	20	1/2
図版78	第119	1546	61J	80	61H	VIIJ17f SDVII	18.5	21.8	
図版78	第119	1547	61J	79	61H	VIIJ17f SDVII	24.4	20.6	
図版78	第119	1548	61J	97	61H	VIIJ15a SDVII	11.4	19.7	
	第119	1549	61J	176	61H	VII13s-14t SDVII (上層)	8.5	22.3	
	第119	1550	61J	148	61H	VIIJ17f SDVII (上層)	8.6	22.6	1/3
	第119	1551	61J	9	61H	VIIJ15b SDVII	17.8	15.7	1/3
図版79	第119	1552	61J	78	61H	VIIJ15c SDVII	13.6	24.9	1/6
図版79	第119	1553	61J	12	61H	VIIJ16d SDVII	31.2	23.3	
図版79	第119	1554	61J	93	61H	VIIJ17f SDVII (下層)	21.3	29.8	1/3
	第120	1555	61J	139	61H	VIIJ15a SDVII	29.2	22.7	
図版79	第120	1556	61J	74	61H	VII14t SDVII	18.9	27.6	
	第120	1557	61J	144	61H	VIIJ15c SDVII	24.3	17.8	
図版79	第120	1558	61J	87	61H	VII14p SDVII	9.6	14	1/6
	第120	1559	61J	158	61H	VII14r SDVII (下層)	13.3	13.3	1/3
	第120	1560	61J	159	61H	VII14q SDVII	21.2	24.2	
図版80	第120	1561	61J	96	61H	VIIJ15a SDVII	33.9	27.6	
図版80	第120	1562	61J	85	61H	VII14p SDVII	7.8	24.2	
	第120	1563	61J	185	61H	VII14q SDVII	16.2	15.3	
	第120	1564	61J	76	61H	VIIJ17f SDVII	25.4	19.6	
図版80	第120	1565	61J	71	61H	VII14t SDVII	23.2	17.6	
図版79	第120	1566	61J	66	61H	VIIJ15b SDVII	18.1	21.6	1/8以下
図版81	第121	1567	61J	16	61H	VIIJ17e SDVII	16.1	17.9	
	第121	1568	61J	155	61H	VII13s SDVII	12.2	13.9	
	第121	1569	61J	49	61H	VIIJ15a SDVII	11.2	13	
図版80	第121	1570	61J	140	61H	VII14r SDVII	10.2	15.3	1/8以下
	第121	1571	61J	193	61H	VIIJ15a SDVII	23.2	23.9	
	第121	1572	61J	234	61H	VIIJ15b SDVII	14.8	16.4	
図版81	第121	1573	61J	44	61H	VIIJ16e SDVII (下層)	14.8	18.3	
	第121	1574	61J	162	61H	VIIJ14a SDVII	15	17.7	
	第121	1575	61J	166	61H	VII14r SDVII	8.9	15	
	第121	1576	61J	192	61H	VIIJ15a SDVII (上層)	22.6	19.5	
図版80	第121	1577	61J	64	61H	VIIJ16d SDVII	10.2	9.8	
	第121	1578	61J	200	61H	VIIJ15b SDVII	17.2	11.5	
図版80	第121	1579	61J	179	61H	SDVII	9.2	16	
図版81	第121	1580	61J	233	61H	SDVII	15.8	18.5	1/3
図版81	第121	1581	61J	4	61H	VIIJ14a SDVII	9.7	16.9	
図版81	第121	1582	61J	62	61H	VIIJ16d SDVII			

写真番号	図版番号	遺物	旧調査区	登録番号	新調査区	出土地点	径1	径2	残存率
図版81	第1222	1583	61J	111	61H	VIIJ16d SDVII	27.2	23.4	
	第1222	1584	61J	186	61H	VII114q SDVII	12	20.2	
	第1222	1585	61J	11	61H	VIIJ16d SDVII	4.3	17.6	1/4
	第1222	1586	61J	191	61H	VII114q SDVII	11.5	32.8	1/6
	第1222	1587	61J	17	61H	VII113s SDVII (上層)	21	23.8	1/2
	第1222	1588	61J	94	61H	VII114p SDVII	10.9	21.2	
	第1222	1589	61J	197	61H	VII113r SDVII	2.8	17.6	1/8以下
	第1222	1590	61J	10	61H	VII114t SDVII	3.9	17.9	1/8以下
	第1222	1591	61J	19	61H	VII113r SDVII	3.3	15.2	1/8以下
図版81	第1222	1592	61J	188	61H	VIIJ17f SDVII (下層)	6.6	20.4	1/8以下
	第1222	1593	61J	13	61H	VII114t SDVII	13	15.2	1/3
	第1222	1594	61J	174	61H	VIIJ15c SDVII	9.3	14.2	1/2
	第1222	1595	61J	156	61H	VII114p SDVII	4.9	22.2	1/8以下
	第1222	1596	61J	147	61H	VII114q SDVII	4.8	20.8	1/8
	第1222	1597	61J	187	61H	VIIJ15b SDVII	9.2	14	1/8以下
	第1222	1598	61J	150	61H	VIIJ15c SDVII	10.8	15.4	1/2
	第1222	1599	61J	169	61H	VII114s SDVII	3	15.7	1/8以下
図版81	第1222	1600	61J	195	61H	VIIJ14a SDVII	6.2	21.3	1/8以下
	第1222	1601	61J	18	61H	VIIJ17f SDVII (下層)	10.2	19	1/3
	第1222	1602	61J	177	61H	VIIJ16d SDVII (上層)	7.5	23.2	1/2
	第1222	1603	61J	165	61H	VII114q SDVII	6.4	38.8	1/8以下
	第1222	1604	61J	81	61H	VIIJ15a SDVII	13	17	1/2
	第1233	1605	61J	184	61H	SDVII	4.5	20	1/4
	第1233	1606	61J	196	61H	VII114p SDVII	5.3	30	1/6
図版81	第1233	1607	61J	131	61H	VII114q SDVII	24	22.8	
	第1233	1608	61J	189	61H	VII114t SDVII	6.4	21.2	1/3
図版82	第1233	1609	61J	137	61H	VIIJ14a SDVII	9.3	27.7	
図版81	第1233	1610	61J	110	61H	SDVII	22	23.8	
	第1233	1611	61J	182	61H	SDVII	3.8	19.8	1/2
	第1233	1612	61J	164	61H	VII114p SDVII	3.6	16.8	
	第1233	1613	61J	20	61H	VIIJ14a SDVII	23.5	30	1/2
	第1233	1614	61J	168	61H	VIIJ16d SDVII (上層)	7.3	14.6	1/8
図版82	第1233	1615	61J	91	61H	VIIJ15c SDVII	10.2	18	
図版82	第1233	1616	61J	65	61H	VII114p SDVII	12.3	19.5	
図版82	第1233	1617	61J	198	61H	VII113s・14q・r SDVII	9	19.4	1/2
	第1233	1618	61J	92	61H	VIIJ15c SDVII	8.7	14.9	
図版82	第1233	1619	61J	3	61H	VII114p SDVII	7.2	19.9	
図版82	第1233	1620	61J	27	61H	VII114q SDVII	4.5	9.1	
図版82	第1233	1621	61J	70	61H	VIIJ15a SDVII	5.7	9.6	
図版82	第1233	1622	61J	132	61H	VIIJ15a SDVII	4.8	11.2	
図版82	第1233	1623	61J	258	61H	VIIJ16f SDVII (下層)	5.7	8.5	
	第1233	1624	61J	109	61H	VIIJ14a SDVII	5.2	11	
	第1233	1625	61J	108	61H	VIIJ14a SDVII (上層)	3.7	5.8	
	第1244	1626	61J	346	61H	VIIJ16d SDVII	11	6.5	
	第1244	1627	61J	342	61H	VII114t SDVII	10.5	9	
	第1244	1628	61J	345	61H	VIIJ15e SDVII (上層)	4	15.2	1/3
図版82	第1244	1629	61J	63	61H	VIIJ15b SDVII	9.8	14.6	
図版83	第1244	1630	61J	228	61H	SDVII (下層)	24.7	23.9	
図版83	第1244	1631	61J	22	61H	VIIJ15a・b SDVII	21.5	26.2	
	第1244	1632	61J	103	61H	VIIJ15b SDVII	10.5	22.1	
図版83	第1244	1633	61J	210	61H	VIIJ15c SDVII	18.7	24.8	
図版83	第1244	1634	61J	21	61H	SDVII	22	26.8	
図版83	第1244	1635	61J	54	61H	VIIJ15b・c SDVII	20.6	25.4	
図版82	第1244	1636	61J	51	61H	SDVII (上層)	17.5	20.4	
図版82	第1244	1637	61J	212	61H	SDVII	13.8	15.4	
図版82	第1244	1638	61J	224	61H	VIIJ16d SDVII	12.6	15.4	
図版84	第1255	1639	61J	42	61H	VIIJ15c SDVII	17	24.4	
図版84	第1255	1640	61J	33	61H	VIIJ16d SDVII	19.7	21.3	
	第1255	1641	61J	39	61H	VII113s・14t SDVII	10.5	22.6	
	第1255	1642	61J	88	61H	VIIJ15b SDVII	10	24.2	1/2
図版83	第1255	1643	61J	29	61H	VIIJ15c SDVII	20.4	27.2	
図版84	第1255	1644	61J	211	61H	VIIJ15a SDVII	17.1	21.6	
図版84	第1255	1645	61J	35	61H	VIIJ17e SDVII	15.5	22.6	
図版84	第1255	1646	61J	95	61H	VIIJ17f SDVII	14.6	21.2	
	第1255	1647	61J	296	61H	VIIJ18f SDVII (下層)	7.8	19.8	
図版84	第1255	1648	61J	101	61H	VII114p SDVII	14.7	25.5	
図版84	第1255	1649	61J	23	61H	VIIJ17f SDVII (上・下層)	11.9	25.9	
図版85	第1255	1650	61J	104	61H	VIIJ16e SDVII	8.5	23.8	
図版85	第1266	1651	61J	230	61H	VII114t SDVII	19.7	25.7	
	第1266	1652	61J	99	61H	VIIJ15a SDVII	10.2	25	
図版85	第1266	1653	61J	6	61H	VIIJ15b・c SDVII	16.2	18.2	
	第1266	1654	61J	50	61H	VIIJ17e SDVII	5	21.4	
	第1266	1655	61J	344	61H	VIIJ14a SDVII	5.2	17.8	1/8
図版85	第1266	1656	61J	45	61H	VIIJ17e SDVII	15.6	16.5	
図版85	第1266	1657	61J	38	61H	VII115t SDVII	12.5	17.8	
図版85	第1266	1658	61J	43	61H	VIIJ15c SDVII (上層)	11.1	17.2	
図版85	第1266	1659	61J	207	61H	VIIJ15c SDVII	8.7	12	
図版85	第1266	1660	61J	41	61H	VIIJ15c SDVII	13.7	17	
図版85	第1266	1661	61J	34	61H	VII113s SDVII	11.3	17.2	
図版86	第1266	1662	61J	31	61H	SDVII	7.7	16.8	
	第1266	1663	61J	37	61H	VII114p SDVII	5.2	11.2	1/2
	第1266	1664	61J	7	61H	VIIJ15a SDVII	9.5	14.8	
図版86	第1266	1665	61J	5	61H	VII114p SDVII	8.4	12	
図版86	第1266	1666	61J	102	61H	VIIJ16e SDVII	10.8	19.6	
図版86	第1266	1667	61J	105	61H	VII114p SDVII	13	18	
図版86	第1266	1668	61J	84	61H	VII114t SDVII	14.8	14.2	
	第1266	1669	61J	136	61H	VII114r SDVII	6.6	11.4	1/2
	第1266	1670	61J	152	61H	VIIJ16e SDVII	7.3	10.1	

写真番号	図版番号	遺物	旧調査区	登録番号	新調査区	出土地点	径1	径2	残存率
図版86	第126	1671	61J	257	61H	VII14s SDVII	3.2	9.6	
図版86	第126	1672	61J	32	61H	VIIJ17f SDVII (下層)	11.2	17.4	1/2
図版86	第126	1673	61J	36	61H	VII13-14t SDVII	10.5	19.9	
図版86	第126	1674	61J	25	61H	VIIJ17f SDVII	15	17.8	
図版87	第127	1675	61U	27	61T	SZ301 (北溝)	30.7	26.9	
図版87	第127	1676	61T	33	61T	SZ301 (北溝)	27.4	23.5	
図版87	第127	1677	61T	100	61T	SZ301 (北溝)	23	34.6	
図版87	第127	1678	61U	10	61T	SZ301 (北溝)	3.4	17.2	1/8
図版87	第127	1679	61T	20	61T	SZ301 (北溝)	5.1	18.9	1/4
図版87	第127	1680	61T	27	61T	SZ301 (北溝)	5.8	20.2	
図版87	第127	1681	61U	116	61T	SZ301 (北溝)	4.8	16.9	1/8以下
図版87	第127	1682	61T	28	61T	SZ301 (北溝)	12.3	24.6	1/4
図版87	第127	1683	61U	6	61T	SZ301 (北溝)	19.7	27.5	1/8以下
図版87	第127	1684	61U	14	61T	SZ301 (北溝)	10.8	27.6	1/8以下
図版87	第127	1685	61U	17	61T	SZ301 (北溝)	12.8	32.2	1/6
図版87	第127	1686	61T	98	61T	SZ301 (北溝)	16.8	22.4	
図版87	第128	1687	61U	73	61T	SZ301 (北溝)	4.8	16	1/8以下
図版87	第128	1688	61T	19	61T	SZ301 (北溝)	4.2	16.4	1/8以下
図版87	第128	1689	61U	86	61T	SZ301 (北溝)	4.8	16.6	1/8以下
図版87	第128	1690	61T	99	61T	SZ301 (北溝)	5.2	16.2	1/8
図版87	第128	1691	61U	32	61T	SZ301 (北溝)	3.5	16.8	1/6
図版87	第128	1692	61U	52	61T	SZ301 (北溝)	5	17.5	1/8
図版87	第128	1693	61U	26	61T	SZ301 (北溝)	31.8	28.8	
図版87	第128	1694	61U	101	61T	SZ301 (北溝)	12.2	22.5	1/2
図版88	第128	1695	61U	72	61T	SZ301 (北溝)	4.8	18.8	1/6
図版88	第128	1696	61T	23	61T	VIIc2a SZ301 (北溝)	19.4	23.6	
図版88	第128	1697	61T	26	61T	VIIc3a SZ301 (北溝)	17.2	22.4	1/6
図版88	第128	1698	61T	32	61T	SZ301 (北溝)	7.6	16.6	
図版87	第128	1699	61T	41	61T	VIIc2b SZ301 (北溝)	13	13.6	
図版87	第128	1700	61U	115	61T	VIIc2f SZ301 (北溝)	6.9	16.6	
図版87	第129	1701	61U	117	61T	VIIc2e SZ301 (北溝)	13.5	12.6	1/3
図版87	第129	1702	61T	96	61T	SZ301 (北溝)	15	14.4	
図版87	第129	1703	61U	59	61T	VIIc2d-3d SZ301 (北溝)	12.7	10.9	
図版87	第129	1704	61U	96	61T	VIIc2d-3d SZ301 (北溝)	9.3	11.2	1/3
図版87	第129	1705	61T	90	61T	VIIc2c SZ301 (北溝)	9.6	17	1/6
図版87	第129	1706	61T	38	61T	VIIb2t SZ301 (北溝)	11.6	10.6	
図版87	第129	1707	61T	36	61T	VIIc2a SZ301 (北溝)	9.8	10.9	
図版87	第129	1708	61T	83	61T	SZ301 (北溝)	8.6	10.3	
図版87	第129	1709	61T	56	61T	VIIc2a SZ301 (北溝)	10.8	23.2	
図版87	第129	1710	61U	119	61T	VIIc2c SZ301 (北溝)	14	15.5	
図版87	第129	1711	61T	42	61T	VIIc2b SZ301 (北溝)	15.5	13.7	
図版87	第129	1712	61T	40	61T	VIIc2a SZ301 (北溝)	16.8	12.9	
図版87	第129	1713	61T	89	61T	SZ301 (北溝)	11	10.9	1/2
図版87	第129	1714	61T	39	61T	VIIc2c SZ301 (北溝)	10.2	11.9	
図版89	第129	1715	61T	12	61T	VIIc2c SZ301 (北溝)	8.4	9.8	
図版89	第129	1716	61T	30	61T	VIIc2b SZ301 (北溝)	19.8	19.2	
図版89	第129	1717	61T	97	61T	SZ301 (北溝)	21.7	21.5	
図版89	第129	1718	61T	37	61T	VIIc2c SZ301 (北溝)	7.2	11.6	
図版89	第129	1719	61T	34	61T	VIIc2a SZ301 (北溝)	6.9	9.7	
図版89	第129	1720	61U	89	61T	VIIc2d SZ301 (北溝)	7.7	10	1/3
図版89	第129	1721	61T	88	61T	VIIc2a SZ301 (北溝)	8.5	9.7	
図版89	第129	1722	61U	30	61T	VIIc2d SZ301 (北溝)	2.3	7.2	1/4
図版89	第129	1723	61U	22	61T	VIIc2d SZ301 (北溝)	2.2	8.4	
図版89	第129	1724	61T	35	61T	VIIc2a SZ301 (北溝)	9	12.5	
図版89	第129	1725	61T	51	61T	SZ301 (北溝)	6.9	7.3	
図版89	第130	1726	61T	47	61T	VIIc2b SZ301 (北溝)	18.7	17.9	
図版89	第130	1727	61U	95	61T	VIIc2d SZ301 (北溝)	5.8	18.6	1/6
図版89	第130	1728	61T	43	61T	VIIc2a SZ301 (北溝)	13.4	11.5	
図版89	第130	1729	61T	49	61T	VIIc2b SZ301 (北溝一括)	27.5	24.4	
図版89	第130	1730	61T	45	61T	VIIc2b SZ301 (北溝)	25.7	20.7	
図版89	第130	1731	61U	70	61T	VIIc2d SZ301 (北溝)	7.2	14	1/8
図版89	第130	1732	61U	37	61T	VIIc2f SZ301 (北溝)	18.4	14	
図版90	第130	1733	61U	114	61T	VIIc2e SZ301 (北溝)	26.7	21.3	
図版90	第130	1734	61T	50	61T	VIIc3a SZ301 (北溝)	23	19	
図版90	第130	1735	61U	93	61T	VIIc2d SZ301 (北溝)	7	11.6	1/4
図版90	第130	1736	61U	111	61T	SZ301 (北溝)	15.8	19.2	1/2
図版90	第130	1737	61U	120	61T	VIIc2d SZ301 (北溝)	21.5	19.5	
図版90	第130	1738	61U	110	61T	VIIc2d SZ301 (北溝)	18.2	21.6	1/2
図版90	第130	1739	61U	1	61T	VIIc2d SZ301 (北溝)	13.4	19.6	1/3
図版90	第130	1740	61T	24	61T	VIIc2a SZ301 (北溝)	6.8	5.3	1/3
図版90	第131	1741	61T	48	61T	VIIc2a SZ301 (北溝)	26.4	18.7	
図版90	第131	1742	61U	62	61T	VIIc2d SZ301 (北溝)	15.8	14.6	
図版90	第131	1743	61U	41	61T	VIIc2e SZ301 (北溝)	10.4	15	
図版90	第131	1744	61U	107	61T	VIIc2f SZ301 (北溝)	6.8	13.5	1/4
図版90	第131	1745	61U	88	61T	VIIc2d SZ301 (北溝)	11.5	11.2	
図版90	第131	1746	61U	118	61T	VIIc2d SZ301 (北溝)	6.5	13.4	1/8
図版90	第131	1747	61T	68	61T	VIIc2b SZ301 (北溝)	5	16.2	1/4
図版90	第131	1748	61U	38	61T	VIIc2d SZ301 (北溝)	4	16.2	1/3
図版90	第131	1749	61T	82	61T	VIIc2d SZ301 (北溝)	5.2	15	1/6
図版90	第131	1750	61T	67	61T	VIIc2a SZ301 (北溝)	6	14	1/8
図版90	第131	1751	61U	43	61T	VIIc2c SZ301 (北溝)	9.2	15	
図版90	第131	1752	61U	94	61T	VIIc2d SZ301 (北溝)	6.8	22.7	1/6
図版90	第131	1753	61T	66	61T	VIIc2b SZ301 (北溝)	6.8	18.7	1/3
図版90	第131	1754	61T	65	61T	VIIc2a SZ301 (北溝)	5.3	15.8	1/8
図版90	第131	1755	61T	61	61T	SZ301 (北溝)	24.4	19.4	
図版90	第131	1756	61T	46	61T	VIIc2b SZ301 (北溝)	20.6	17.8	
図版90	第131	1757	61T	95	61T	VIIc2c SZ301 (北溝下層)	6.4	14.8	1/6
図版91	第131	1758	61T	25	61T	VIIc2b SZ301 (北溝)	23	20.8	

写真番号	図版番号	通物	旧調査区	登録番号	新調査区	出土地点	径1	径2	残存率
図版91	第1311	1759	61U	61	61T	VIC2f SZ301 (北溝)	9.5	19.8	
	第1311	1760	61T	91	61T	VIC2a SZ301 (北溝)	10.3	26.4	1/4
図版91	第1311	1761	61T	11	61T	VIC3b SZ301 (北溝)	8.2	7.9	1/2
	第1311	1762	61T	60	61T	VIC2a SZ301 (北溝)	6.9	7.5	
	第1311	1763	61U	66	61T	VIC2d SZ301 (北溝)	6.4	5.8	
	第1311	1764	61T	59	61T	SZ301 (北溝)	6.7	8	
図版91	第1311	1765	61T	4	61T	SZ301 (北溝)	7.7	9	
	第1311	1766	61U	23	61T	VIC2d SZ301 (北溝)	4.8	5.2	
	第1311	1767	61T	92	61T	VIC2b SZ301 (北溝I層)	5.3	6.1	
	第1311	1768	61T	93	61T	VIC2a SZ301 (北溝)	6.4	9	1/2
図版91	第1311	1769	61T	8	61T	VIC2a SZ301 (北溝)	7.3	11.8	
	第1322	1770	61T	78	61T	VIC3a SZ301 (北溝)	4.2	22	1/2
	第1322	1771	61U	81	61T	VIC2d SZ301 (北溝)	6.7	19.4	1/8
	第1322	1772	61T	81	61T	VIC2c SZ301 (北溝)	7.7	20.6	1/6
	第1322	1773	61U	44	61T	VIC2d SZ301 (北溝)	8	20.7	1/3
	第1322	1774	61T	62	61T	VIC2b SZ301 (北溝)	14.8	24.6	
	第1322	1775	61U	75	61T	VIC2c SZ301 (北溝)	7	26.6	
	第1322	1776	61U	34	61T	VIC2d SZ301 (北溝)	6.4	26.4	1/8
	第1322	1777	61T	72	61T	VIC2b SZ301 (北溝)	8.5	23.2	1/3
	第1322	1778	61T	77	61T	VIC2b SZ301 (北溝)	7.5	18.3	1/3
	第1322	1779	61T	70	61T	VIC2b SZ301 (北溝)	3.8	20.3	1/4
	第1322	1780	61T	76	61T	SZ301 (北溝)	8	22.4	1/3
	第1322	1781	61T	21	61T	SZ301 (北溝)	22.2	32.2	
	第1322	1782	61T	75	61T	SZ301 (北溝)	2.2	13	1/4
	第1322	1783	61T	73	61T	SZ301 (北溝)	2.2	13.3	1/8
	第1322	1784	61U	12	61T	VIC2d SZ301 (北溝)	2	16.2	1/8以下
	第1322	1785	61U	4	61T	VIC2d SZ301 (北溝)	2.1	17.4	1/8以下
	第1322	1786	61U	28	61T	VIC2d SZ301 (北溝)	2.7	17.4	1/8
	第1322	1787	61U	25	61T	VIC2e SZ301 (北溝)	27.6	22.3	
図版91	第1322	1788	61U	40	61T	VIC2d SZ301 (北溝)	10	15.8	
	第1322	1789	61U	39	61T	VIC2d SZ301 (北溝)	7.6	19.8	1/3
	第1322	1790	61U	77	61T	VIC2d SZ301 (北溝)	4.4	16	1/3
	第1322	1791	61T	69	61T	SZ301 (北溝)	2.8	14.5	1/3
	第1322	1792	61U	67	61T	VIC2d SZ301 (北溝)	6.4	27.7	
図版91	第1322	1793	61U	5	61T	VIC2d SZ301 (北溝)	9.4	25.4	1/8以下
	第1333	1794	61T	58	61T	SZ301 (北溝)	10.8	23.2	
図版91	第1333	1795	61T	29	61T	VIC2c SZ301 (北溝北東隅)	15.8	22.9	
図版91	第1333	1796	61T	16	61T	VIC2a SZ301 (北溝)	14.4	20.6	
図版92	第1333	1797	61U	53	61T	VIC2d SZ301 (北溝)	15.3	21.4	
	第1333	1798	61T	15	61T	SZ301 (北溝)	16.1	25	1/3
図版92	第1333	1799	61T	5	61T	SZ301 (北溝)	15.8	24.4	
	第1333	1800	61T	54	61T	VIC2c SZ301 (北溝)	6.5	20.9	
	第1333	1801	61T	3	61T	SZ301 (北溝)	6.8	20.4	
	第1333	1802	61T	17	61T	SZ301 (北溝)	7	26.8	1/3
図版92	第1333	1803	61U	49	61T	VIC2c SZ301 (北溝)	13.1	20.8	
図版92	第1333	1804	61T	6	61T	VIC2b SZ301 (北溝)	12.4	20.9	
	第1333	1805	61T	13	61T	SZ301 (北溝)	10.9	32.6	1/4
図版92	第1333	1806	61U	121	61T	VIC2d SZ301 (北溝)	10.2	27.8	
	第1333	1807	61U	122	61T	VIC2d SZ301 (北溝)	8.8	26.8	
	第1333	1808	61T	87	61T	SZ301 (北溝)	6	12.6	
図版92	第1333	1809	61U	31	61T	VIC2d SZ301 (北溝)	4.8	15	
図版92	第1344	1810	61T	10	61T	VIC2b SZ301 (北溝)	13.4	16.6	
図版92	第1344	1811	61T	18	61T	VIC2a SZ301 (北溝)	6.9	10.3	
	第1344	1812	61U	74	61T	VIC2g SZ301 (北溝)	7.3	12.4	
図版93	第1344	1813	61U	4	61T	VIC2d SZ301 (北溝)	2.1	17.4	1/8以下
図版92	第1344	1814	61U	63	61T	VIC2c SZ301 (北溝)	5.4	9.4	
	第1344	1815	61U	7	61T	VIC2f SZ301 (北溝)	1.1	20.4	1/8以下
	第1344	1816	61T	86	61T	VIC2a SZ301 (北溝)	9.5	10.2	
図版93	第1344	1817	61U	36	61T	VIC2f SZ301 (北溝)	4.4	14.8	
図版93	第1344	1818	61U	112	61T	SZ301 (北溝)	8.4	12.4	
図版93	第1344	1819	61U	91	61T	VIC2d SZ301 (北溝)	8	11.6	
図版93	第1344	1820	61U	13	61T	VIC2d SZ301 (北溝)	12.5	15.8	
図版93	第1344	1821	61U	69	61T	VIC2d SZ301 (北溝)	8	10.2	
図版93	第1355	1822	63B	5	63B	SB05	11.4	9.8	
図版93	第1355	1823	63B	7	63B	SB05	8.1	12.2	
図版93	第1355	1824	63B	4	63B	SB05	7.2	12	
図版93	第1355	1825	63B	6	63B	SB05	6.4	17.4	
図版93	第1355	1826	63J	8	63J	SK22	8	15.1	
	第1355	1827	63J	31	63J	SK22	6.3	25.7	1/8以下
	第1355	1828	63J	30	63J	SK22	1.4	13	
図版93	第1355	1829	63J	15	63J	SK22	7.4	19.6	
図版94	第1366	1830	61J	231	61H	VII18s SB109	21.6	21	
図版94	第1366	1831	61J	1	61H	VII18s SB109	21.2	20.2	
図版94	第1366	1832	61J	2	61H	VII18s SB109	20.8	21.1	
図版94	第1366	1833	61J	249	61H	VII18s SB109	20.6	19.6	
	第1366	1834	63J	32	63J	古墳時代住居	3.7	16.6	1/4
図版94	第1366	1835	63J	2	63J	古墳時代住居 P-5	4.9	14.8	
図版94	第1366	1836	63J	16	63J	古墳時代住居	8.2	5.6	
図版94	第1366	1837	63J	1	63J	古墳時代住居 P-5	6.8	9.4	
	第1366	1838	89A	1	89A	VII12i SB30	20.2	18.4	
	第1377	1839	62B	16	62B	SD01 (下層)	6.6	15.6	1/3
	第1377	1840	62B	17	62B	VIE20c SD01 (下層)	4	15.4	1/8以下
図版94	第1377	1841	62B	6	62B	VIE20e SD01 (下層)	25.4	26.6	
	第1377	1842	62B	18	62B	SD01 (上層)	19	13.8	
	第1377	1843	62B	20	62B	VIE2b SD01 (下層)	7	10.1	
	第1377	1844	62B	21	62B	VIE20c SD01 (下層)	5.5	14	1/3
	第1377	1845	62B	19	62B	SD01 (中層)	9.8	10.6	
	第1377	1846	62B	22	62B	VIE2b SD01	9	8.2	

写真番号	図版番号	遺物	旧調査区	登録番号	新調査区	出土地点	径1	径2	残存率
		第144	1935	61J	357	61H SK110	1.6	7.8	1/3
		第144	1936	61J	356	61H SK115	2.1	9	1/3
		第144	1937	61J	355	61H SK116	2.4	9.8	1/2
		第144	1938	61J	358	61H SK117	2	9.8	1/3
		第144	1939	61J	360	61H SK117	3.4	2.2	
		第144	1940	61KL	111	61H SK133	3.9	10.5	1/3
		第144	1941	61KL	112	61H SK130	3.4	12	1/8以下
		第144	1942	61J	359	61H SK114	5.5	12.3	
		第144	1943	63DE	23	63D SK12	2.7	12.7	
		第144	1944	89B	149	89B SK01	4	13.4	
		第144	1945	89B	148	89B SK01	4.4	13.2	
		第144	1946	89B	150	89B SK99	3	12.4	
		第144	1947	61J	354	61H 検I	5.2	15.4	1/2
		第144	1948	63B	25	63B 谷A (上層灰色粘土)	5	14.2	
		第144	1949	63B	24	63B 谷A (南壁上面粘土層)	4.9	14.8	
		第144	1950	61T	104	61T 検出	5.1	14.2	1/4
		第144	1951	61AB	229	61A (旧SK01)	4.5	13.4	
		第144	1952	61T	101	61T 検II	4.5	12.7	
		第144	1953	61D	152	61D (旧SK32)	3.5	12.6	
		第144	1954	60A	433	60A (旧SK04)	2	9.6	
		第144	1955	61T	102	61T 検出			1/8以下
		第144	1956	61T	103	61T 検出			1/8以下
		第144	1957	61U	124	61T 検出	6.1	3.9	
		第144	1958	62B	12	62B 検I	4.8	4.5	
		第144	1959	62B	13	62B 検I	2.7	2.7	
		第144	1960	61KL	113	61H 検V	3.1	2.2	
		第144	1961	62B	10	62B 検III	1.85	1.8	
		第144	1962	62B	11	62B 検III	2.8	2.6	
		第144	1963	62B	14	62B 検III	2.8	2.6	
図版101		第145	1964	56C	10	56C 検出	3.7	14.4	
図版101		第145	1965	63GH	35	63G 検II	4.6	16	
図版101		第145	1966	60A	438	60A VII11c SDIII	2.3	12.2	
図版101		第145	1967	61H	150	61H VII13j 検II	2.8	11.7	
		第145	1968	56C	8	56C 検出	2.55	8.2	
図版101		第145	1969	61H	30	61H SDVII	3.8	11.6	
図版101		第145	1970	61J	308	61H 検IV	2.9	10.1	
図版101		第145	1971	63B	20	63B IXJ1e 検II	2.9	11.2	
		第145	1972	63G	34	63G VII17f 検II	3.4	11.6	
		第145	1973	56C	24	56C IV3F14.15 検出	4.1	11.8	
図版101		第145	1974	63GH	36	63G SK037	1.6	10	
図版101		第145	1975	61I	94	61H VII10p 谷A	3.7	8.1	
		第145	1976	63GH	37	63G 検II	4.3	9.4	
図版102		第145	1977	61D	127	61D 検出	8	18	
図版102		第145	1978	61H	152	61H 谷A (後期砂中)	5.6	22.4	
図版102		第145	1979	89B	116	89B VII18q 検II	7.1	17.6	
図版102		第145	1980	61J	301	61H VIIJ14e 検出	5.3	16	
		第145	1981	61J	300	61H VIIJ16a 検III	6.8	16.9	
図版102		第145	1982	61X	10	61H VIIJ13f 検IV	8.1	16	
図版102		第145	1983	61KL	73	61H 検VI	6.3	12.5	
図版103		第145	1984	61J	304	61H VII16t 検IV	6.6	17.2	
図版103		第145	1985	56C	5	56C IV3H20	3.1	9.2	
		第145	1986	61H	149	61H VII10j 谷A (南層)	4.6	24.3	1/4
		第145	1987	61D	125	61D VIIH1r 検II	4.6	7.6	
		第145	1988	56C	9	56C 検出	4.9	7.4	
図版103		第145	1989	63N	2	63N 検I	2.8	6.8	
図版103		第145	1990	61J	305	61H 検出	5.2	14	
		第145	1991	61J	306	61H VII15s 検II	[4.3]	[10]	
		第145	1992	61KL	75	61H 検IV	7.2	14.1	
図版103		第146	1993	61I	108	61H 谷A (III層)	[11.9]	[6.9]	
図版103		第146	1994	89B	113	89B VII19r 検II	[1.6]	[10.4]	
		第146	1995	61H	161	61H 谷A (後期下層)	2.8	15.6	
図版103		第146	1996	61H	160	61H 谷A (上層)	2.6	11.6	
図版103		第146	1997	60E	14	60E VIIG18k 検II	2.9	10.3	
図版104		第146	1998	63GH	32	63G VII16f 検II	3.1	6.5	
図版104		第146	1999	63GH	31	63G VII15g 検I	5.1	6.5	
図版104		第146	2000	63J	2	63J 古墳時代住居 P-5 (一括)	4.9	14.8	
図版104		第146	2001	63GH	30	63G VII14f 検II	5.1	8.5	
		第146	2002	60B	119	60B VIIH18a SDIII (上層)	[6.7]	[9.3]	
図版104		第146	2003	60E	30	60E VIIG15m 検I	[7.6]	[5.8]	
図版104		第146	2004	61AB	213	61A 検出	[6.6]	[6.2]	
図版104		第146	2005	60D	58	60B VIIG14p 検I	[5.1]	[4.6]	
図版104		第146	2006	60C	139	60B VIIG18q 検III	[3.7]	[3.3]	
図版103		第146	2007	61I	98	61E VII16r 検出	[5.1]	[4.5]	
図版103		第146	2008	61KL	70	61H VIIJ7.8b SK319	6.26	5.85	
		第146	2009	60C	147	60B VIIG11r 検II	[2.6]	[10.9]	
		第146	2010	61J	366	61H VIIJ12a 検IV	[2.5]	[6.9]	
		第146	2011	61AB	219	61A 検III	[2.5]	[5.3]	
		第146	2012	61E	48	61E VII8j SK07	[3.9]	[8.1]	
		第146	2013	61X	14	61H VIIJ14d 検IV	[1.8]	[5.5]	
		第146	2014	60D	68	60B 検I	[1.3]	[4.4]	
		第146	2015	60E	45	60E VIIG13j 検I	[1]	[4.5]	
		第146	2016	56C	19	56C 検出	[2.5]	[3.4]	
		第146	2017	56C	20	56C 検出	[1.6]	[3.5]	
		第147	2018	89A	10	89A VII13j 検II	4.4	7	
図版104		第147	2019	60D	65	60B VIIG12o 検I	7	7.8	
図版104		第147	2020	61J	327	61H 検IV	7	8	
図版104		第147	2021	56C	11	56C 検出	6.7	7.2	
図版104		第147	2022	61AB	210	61A 検I	8.3	7.4	

写真番号	図版番号	遺物	旧調査区	登録番号	新調査区	出土地点	径1	径2	残存率
	第147	2023 61KL	94	61H	検出		5	5.8	
図版104	第147	2024 61K	93	61H	検出		4.6	4.4	
図版104	第147	2025 56B	3	56B	IV15A18 検出		4.7	3.7	
図版104	第147	2026 56B	4	56B	IV15A18 検出		4.9	4	
図版104	第147	2027 63DE	16	63D	検出		5.1	5	
	第147	2028 61J	325	61H	検II		4.8	7.7	
図版105	第147	2029 61D	141	61D	検II		5	5.8	
	第147	2030 56C	12	56C	IV3F10 検出		3	4.5	
	第147	2031 61C	45	61C	VIIH17d 検III		3.6	7.5	
図版105	第147	2032 61AB	232	61A	VIIH7m 検I		6.5	5.5	
図版105	第147	2033 63M	7	63M	検I		5.2	4.9	
図版105	第147	2034 63DE	15	63D	検II		9.1	7.1	
図版105	第147	2035 61I	120	61H	谷A		2.7	5.2	
	第147	2036 61KL	31	61H	検出		3.6	6	
	第147	2037 63DE	30-1,2	63D	検II	4.4,4.4	13.4,7.2		
	第147	2038 61KL	95	61H	検III-IV		2.1	3.2	
図版105	第147	2039 61AB	214	61A	VIIH12h 検III (貝層)		3.5	4.4	
	第147	2040 56C	16	56C	検出		3.4	5	
	第147	2041 63J	23	63J	検II		3.9	6.4	
	第147	2042 63J	24	63J	検II		3.4	5.8	
図版105	第148	2043 61KL	76	61H	VIIJ2a 検IV		3.6	4.3	
図版105	第148	2044 89A	48	89A	VII11j 検II		3.1	3.8	
図版105	第148	2045 61I	121	61H	谷A (I層)		4.1	4.4	
図版105	第148	2046 61F	22	61E	VII14q 検II		5.2	7.3	
	第148	2047 61J	340	61H	VII15r 検III	[3.15]	[3.7]		
	第148	2048 61J	341	61H	VII12a 検III	[3.75]	[4.4]		
図版105	第148	2049 61D	142	61D	検III		2.7	3.2	
	第148	2050 61I	146	61H	VII10s 谷A		6.8	6.1	
	第148	2051 61C	44	61C	VIIH18d 検III-IV		4	3.7	
図版105	第148	2052 63M	4	63M	検II		3.6	4.2	
	第148	2053 61AB	227	61A	VIIH11m 検VI		4.1	3.6	
図版105	第148	2054 60F	33	60E	検I		4	3.7	
	第148	2055 61H	168	61H	谷A (中期貝層上)		4	3.9	
	第148	2056 89B	129	89B	VII18k 検II		5	3.1	
図版105	第148	2057 89A	47	89A	VII19k 検II		3.5	3	
図版105	第148	2058 61AB	215	61A	検II		6.6	5.8	
	第148	2059 60D	72	60B	VII12m 検II		3.5	4.6	
図版105	第148	2060 89A	49	89A	VII11i 検II		2.9	2.2	
	第148	2061 63J	25	63J	検出		2	3.4	
図版105	第148	2062 61KL	87	61H	検III		3.4	8.1	
図版105	第148	2063 63G	38	63G	VII2c 検II		4.2	9.4	
図版105	第148	2064 61J	312	61H	VII19s 検III		5.4	8.4	
	第148	2065 61J	307	61H	検I		3.8	6.2	
	第148	2066 63M	5	63M	検I		4.2	6.8	
	第148	2067 61F	25	61E	VII13p SD23		4.6	7	
	第148	2068 61J	311	61H	検IV		3.6	6.9	
図版105	第148	2069 61KL	77	61H	VII4t 検V		4.3	8.3	
	第148	2070 61Q	1	61P	検出		3.8	8.5	
図版105	第148	2071 61J	310	61H	検IV		4.1	8.4	
	第148	2072 61J	309	61H	検IV		4.05	8.6	
図版106	第149	2073 61J	368	61H	VIIJ13b-c 検II		17	30.1	
	第149	2074 60A	457	60A	VII13e 検出		[6]	[2]	
図版106	第149	2075 61H	147	61H	VII19k 検出		29.5	51.7	
	第152	"	"	"	"	"	"	"	
図版106	第153	2076 60A	395	60A	VII17b 検IV		[5.1]	[5.7]	
図版106	第153	2077 60A	394	60A	VII11b 検IV (貝層)		[2.8]	[3]	
図版107	第153	2078 63DE	13	63D	SD03 (II-a-b層)		[7.4]	[10]	
図版107	第153	2079 63GH	39	63G	検II		15.7	24	
図版107	第153	2080 56C	13	56C	IV3F14-15 検出		4.5	8.5	
図版108	第153	2081 61I	110	61H	VII10q 谷A		6.2	10	
図版108	第153	2082 61J	318	61H	VII11p 検I		[6]	[13]	
図版107	第154	2083 61J	313	61H	検出		[6.7]	[5.2]	
	第154	2084 61KL	80	61H	VIIJ2f 検出		[3]	[7.4]	
	第154	2085 89B	121	89B	VII18n SK77 (上層)		[4.3]	[3.3]	
	第154	2086 61J	317	61H	検出		[2]	[3.3]	
図版109	第154	2087 61J	314	61H	VIIJ18d 検III		[9.3]	[6.1]	
図版107	第154	2088 61D	137	61D	VIIH3j SDVb-VIb (上層)		[5.4]	[2.6]	
	第154	2089 61I	109	61H	VII19s 谷A		5.3	10.8	
	第154	2090 61D	138	61D	VIIH20r (HSD61)		[5.1]	[5.4]	
図版108	第154	2091 63DE	14	63D	VII1b SD07 (貝層)		[7.1]	[5.9]	
図版108	第154	2092 61D	139	61D	VIIH2j SK10		[4.6]	[4]	
図版108	第154	2093 61G	37	61E	VII1s-2s SD04 (灰黒色粘土最下層)		[5.4]	[5.5]	
図版108	第154	2094 89B	120	89B	KI10 SDXVI		[7.9]	[8.9]	
図版110	第155	2095 60E	11	60E	VII12k 検II		6.2	6.2	
	第155	2096 60A	389	60A	SDV-VI		[5.6]	[4.4]	
図版110	第155	2097 61AB	179	61A	検IV		[6.5]	[8.6]	
図版110	第155	2098 61KL	110	61H	SDX-XI (中層)		[12.8]	[17]	
図版111	第156	2099 61J	284	61H	VIIJ19f 検II		6.1	4.7	
図版110	第156	2100 63GH	20	63G	VII17j 検II		[6.45]	[5.1]	
	第156	2101 61KL	57	61H	VIIJ4b 検VI		[3.2]	[3.7]	
	第156	2102 60A	286	60A	VII19h 検IV		[4.2]	[3.1]	
	第156	2103 60B	120	60B	VIIH1c 検II		[2.4]	[1.5]	
図版111	第157	2104 60G	50	60E	VII15l 検II (中部貝層)		[9]	[6.7]	
図版111	第157	2105 60C	150	60B	VII18t 検II		[4.9]	[4.2]	
図版111	第157	2106 89A	43	89A	VII19j SDXI		[4.4]	[11.4]	
	第157	2107 61AB	230	61A	VIIH13-14j 検I		[7.2]	[7.2]	
図版112	第157	2108 63G	41-1,2	63G	VII6j-7g 検II		[5.8][10]	[6][13.6]	

写真番号	図版番号	遺物	旧調査区	登録番号	新調査区	出土地点	径1	径2	残存率
	第157	2109	61KL	117	61H	VJ3a 検VI	4.7	3.9	
図版112	第157	2110	60E	48	60E	VIG18k 検I	[7.5]	[6.3]	
図版111	第157	2111	61I	154	61H	VJ11b 谷A(III層)	[7.55]	[6.05]	
図版112	第158	2112	63GH	51	63G	VII5h 検II	[4.4]	[11.4]	
	第158	2113	63GH	52	63G	VII3h 検II	[2.9]	[3.7]	
	第158	2114	61AB	233	61A	VIIH11h 検III(破砕貝層)	4.5	7.6	
図版112	第158	2115	63GH	44	63G	VII6i 検II	12.1	7.65	
	第158	2116	61K	89	61H	VIIJ5d 検V(一括)	7.35	5.65	
	第158	2117	63L	57	63L	VII15t 検I	6.6	5.7	
	第159	2118	60C	133	60B	VIG15t SDIIb(IIa層)	[3.45]	[10.4]	
	第159	2119	61G	34	61E	VII1s SD15(下層)	[4.2]	[11.1]	
図版113	第159	2120	61C	32	61C	VIIH17h 検IV	[8.35]	[8.13]	
図版113	第159	2121	60D	53	60B	VIG16p 検II	[8.34]	[8.21]	
	第159	2122	60A	390	60A	VII13a SDIII(中層)	[3.8]	[8.5]	
図版113	第159	2123	60B	123	60B	VIIH17b 検出	[4.6]	[7.4]	
図版113	第159	2124	60A	391	60A	VIG19a 検III	[8.11]	[7.97]	
	第159	2125	60C	131	60B	VIG16s SDIIb	[2.6]	[8.4]	
図版112	第160	2126	60F	28	60E	VIG15b SD06b(上層)	[8.82]	[8.48]	
図版113	"	"	"	"	"	"	"	"	
図版113	第160	2127	61H	145	61H	VII9j 谷A(上部貝層中)	[4.8]	[8]	
図版112	第160	2128	60B	121	60B	VIIH15a SDIIb(IIa層)	[4.9]	[8.9]	
	第160	2129	60C	132	60B	VIG15t SDIIb(II層)	[3.8]	[8.2]	
図版112	第160	2130	60F	26	60E	VIG15a SD06b(下層)	[4.2]	[9]	
図版113	第160	2131	60A	393	60A	VII20d 検V	[4.54]	[4.08]	
図版113	第160	2132	60D	55	60B	VIG14n 検I	[5.59]	[3.77]	
図版113	第160	2133	60D	54	60B	VIG12n 検出	[7.27]	[5.49]	
図版113	第160	2134	60C	134	60B	VIG13s 検III-1	[6.48]	[4.48]	
図版113	第160	2135	60E	12	60E	VIG13l 検II	[10.47]	[4.1]	
図版113	第161	2136	60A	384	60A	VII20e 検III	[1.1]	[4.75]	
図版113	第161	2137	60A	385	60A	VII20e 検III	[1.2]	[4.8]	
図版113	第161	2138	61KL	65	61H	VIIJ14f 検V	[1.4]	[4.7]	
図版113	第161	2139	56B	1	56B	IV16A24 検出	[1.6]	[2.2]	
図版113	第161	2140	89A	17	89A	VII10k (旧SK76)	[1.2]	[2.4]	
図版113	第161	2141	60D	49	60B	VIG12m 検II	[0.8]	[3.35]	
図版113	第161	2142	63GH	23	63G	VII16f 検II	[1.05]	[3.15]	
	第161	2143	61J	299	61H	VIIJ15a 検II(黒色土直上)	[4.33]	[3.31]	
	第161	2144	60A	397	60A	VII20e 検III	[4.56]	[4.45]	
図版113	第161	2145	61AB	176	61A	VIIH7l 検III	[3.59]	[3.5]	
図版113	第161	2146	61AB	175	61A	VIIH7l 検I	[3.6]	[3.01]	
図版113	第161	2147	61AB	177	61A	VIIH7l 検II	[3.8]	[3.01]	
図版113	第161	2148	63L	53	63L	KJ1c 検I	[2.94]	[2.91]	
図版113	第161	2149	63M	3	63M	VII8b 検II	[2.95]	[2.73]	
図版113	第161	2150	61H	146	61H	VII11l SDV-VI	[2.97]	[2.85]	
図版113	第161	2151	61KL	69	61H	VIIJ5d 検VI	[2.6]	[2.56]	
図版113	第161	2152	61I	91	61E	VII13t 検II	[2.42]	[2.41]	
	第161	2153	63GH	29	63G	VII11j 検II	[1.98]	[1.62]	
	第161	2154	56B	2	56B	IV15A13-14 検出	[3.1]	[4]	
図版113	第161	2155	61I	90	61H	VIIJ12b 検出	[5.85]	[2.79]	
図版113	第161	2156	61J	298	61H	検出	[5.33]	[1.66]	
図版113	第162	2157	60A	387	60A	VIIH10s-t 検VI(貝層)	[4.8]	[4.65]	
図版113	第162	2158	60E	10	60E	VIG14l 谷A	[5.39]	[5.23]	
図版113	第162	2159	61I	87	61H	VII7n 検出	[3.37]	[3.25]	
図版113	第162	2160	61KL	66	61H	VIIJ1d 検III	[2.12]	[2.12]	
	第162	2161	89A	44	89A	VII9j 検II	[3.02]	[2.81]	
図版113	第162	2162	61H	141	61H	VII6l 検出	[2.69]	[2.66]	
図版113	第162	2163	63GH	25	63G	VII3g 検II	[2.51]	[2.28]	
図版113	第162	2164	63DE	11	63D	VII1a SD02(III層)	[8.06]	[7.34]	
図版113	第162	2165	61I	86	61H	VII7p 谷A(I層)	[4.36]	[4.17]	
図版113	第162	2166	61E	31	61E	VII5n 検出	[4.17]	[3.88]	
図版113	第162	2167	61C	31	61C	VIIH17-18c 検IV	[6.26]	[6.02]	
	第162	2168	60G	47	60E	VIG19a 検II	[4.98]	[4.32]	
図版113	第162	2169	61E	30	61E	VII6n SD22	[4.43]	[3.97]	
図版113	第162	2170	60F	25	60E	VIG15g 検III	[6.13]	[5.83]	
図版113	第162	2171	63A	1	63A	検I(黒色土)	[4.48]	[4.34]	
図版113	第162	2172	63GH	24	63G	VII4g 検II	[3.62]	[3.57]	
図版113	第162	2173	60B	116	60B	VIIH12a 検III-2	[4.64]	[4.35]	
	第162	2174	61KL	67	61H	SZ156(北西溝隔)	[]	[]	
	第162	2175	61G	33	61E	VII1s SD15(下層)	[4.9]	[4.36]	
	第162	2176	60F	24	60E	VIG16e 谷A(西層)	[5.2]	[4.66]	
図版113	第162	2177	60G	46	60E	VIG15a 検III	[6.34]	[5.91]	
図版113	第162	2178	60E	9	60E	VIG13l 検II	[6.11]	[5.92]	
	第163	2179	61AB	159	61A	VIIH11o SDIVa(I層・貝層)	[4.94]	[4.46]	
	第163	2180	60C	130	60B	VIG16s (旧SD01)(Ib層)	[3.51]	[3.51]	
	第163	2181	61I	157	61H	VII10o 検出	[2.35]	[2.3]	
	第163	2182	61I	156	61H	VII8h 検出	[1.8]	[1.75]	
	第163	2183	61AB	162	61A	VIIH13-14h SDIVa(IV層)	[6.95]	[6.58]	
	第163	2184	63GH	61	63G	VII7e 検II	[3.7]	[4]	
	第163	2185	61AB	235	61A	VIIH13i SDVI(II層)	[3.5]	[4.45]	
	第163	2186	60A	445	60A	VII10e 検III	[3.4]	[3.45]	
	第163	2187	61I	155	61H	VIIJ9b 谷A	[8.9]	[9.45]	
	第163	2188	61H	125	61H	VII8h 谷A(上層)	[7.4]	[9.2]	
	第163	2189	89A	45	89A	検出	[6.3]	[7.2]	
	第163	2190	61AB	160	61A	VIIH13-14h SDIVa(IV層)	[5.16]	[5.1]	
	第163	2191	61AB	161	61A	VIIH4m SDIII(III層黒色粘土)	[5.07]	[4.63]	
	第163	2192	63GH	60	63G	VII2e 検II	[3.9]	[4]	
	第163	2193	61AB	163	61A	VIIH13-14h SDIVa(IV層)	[4.31]	[4.16]	
	第163	2194	61AB	164	61A	VIIH13-14h SDIVa(IV層)	[3.87]	[3.65]	
	第163	2195	60B	118	60B	VIIH17b SDIII(貝層)	[5.05]	[4.94]	

写真番号	図版番号	遺物	旧調査区	登録番号	新調査区	出土地点	径1	径2	残存率
		第163	2196	61AB	165	61A VIIH12i SDIVa (IV層)	[5.48]	[5.22]	
		第163	2197	60G	53	60E VIIG16・17a 検I	[4.5]	[6.1]	
		第163	2198	61I	158	61H VII9p 谷A	[5.9]	[5.7]	
図版114		第164	2199	60D	3	60B VIIG11n 検I	[4.2]	[11.9]	
図版114		第164	2200	60D	76	60B VIIG12n 検I	[4.5]	[5.7]	
		第165	2201	60C	145	60B VIIG14q 検II	[4.2]	[3.8]	
図版114		第165	2202	60F	32	60E VIIG19d 検II	[4.66]	[4.48]	
図版110		第165	2203	61AB	226	61A VIIH11k 検III (破砕貝層)	[9.9]	[8.1]	
図版114		第166	2205	63GH	43	63G VII12d 検I	[3.6]	[7.45]	
図版114		第166	2206	89B	124	89B IX11o 検II	3.9	7.05	
		第166	2207	61KL	96	61H VIIJ5f 検IV	[4.4]	[1.55]	
図版114		第166	2208	89A	46	89A VII12k 検I	[3.4]	[2]	
図版114		第166	2209	63M	6	63M VII16a 検I	[6.8]	[3.45]	
図版114		第166	2210	61AB	178	61A VIIH12n (旧SX02)	[3.5]	[6.3]	
		第166	2211	63J	29	63J VII8p SB04b (周溝)	[4.7]	[1.75]	
		第166	2212	61I	145	61H VII11o 検出(一括)	[2.2]	[2.7]	
		第166	2213	61AB	216	61A 検II	[3]	[2.3]	
		第166	2214	60A	398	60A VII10a 検II	[2.7]	[2.1]	
図版30		第166	2215	63M	8	63M VII7a 検I	[3.1]	[2.25]	
		第167	2216	60A	54	60A VII11e・f 検V	22	20	1/8
		第167	2217	61KL	34	61H VIIJ9c SB76 (周溝)	11.8	24.4	1/8以下
		第167	2218	61D	124	61D SK21	17.4	33	1/8以下
		第168	2219	61A	73	61A VIIH11o 検IV (混貝層)	[7.9]	[6.9]	
図版29		第168	2220	61H	129	61H VII9k 検出	[7.9]	[12.8]	
図版29		第168	2221	89B	63	89B IX12q 検III	[5.2]	[11.1]	
図版29		第168	2222	61D	150	61D VIIH11 検II	[6.7]	[11.2]	
図版29		第168	2223	89A	3	89A VII11m・n 検出	[7.6]	[9.6]	
図版29		第168	2224	61D	101	61D VIIH11 検III	[5.6]	[9.2]	
図版29		第168	2225	61H	128	61H VII8s 谷A	[5.7]	[5.6]	
図版29		第169	2226	63G	3	63G VII11g SD101	[10.7]	[12.4]	
図版29		第169	2227	61J	251	61H VII16a 検IV	[6.8]	[10.3]	
		第169	2228	60A	268	60A VII10b 検V (貝層下部)	[6]	[11.7]	
図版29		第169	2229	60A	269	60A VII9e 検V	[6.5]	[10.2]	
		第169	2230	60A	294	60A VII10b 検V (貝層下部)			
		第169	2231	61I	66	61H VII8t 谷A	[4]	[4.3]	
		第169	2232	61I	64	61H VIIJ10b 検出	[5.8]	[5.4]	
図版29		第169	2233	61K	39	61H VIIJ20c 検II	[8.2]	[14.4]	
図版29		第169	2234	61A	74	61A VIIH13p 検III (V層)	3.4	24	1/8以下
図版30		第170	2235	61A	225	61A 検III	[7.6]	[8.3]	
		第170	2236	61D	151	61D 検II	8.2	10.2	1/4
図版29		第170	2237	61D	105	61D VIIH11 検III	5.2	14.9	1/8以下
		第170	2238	60A	432	60A 検出	[4.7]	[8]	
		第171	2239	61J	339	61H VIIJ17c 検II	7.8	17.8	1/6
図版30		第171	2240	60D	48	60B VIIG13m 検II	9.2	18.8	1/3
		第171	2241	61D	126	61D VIIH31 検II	11.4	14.4	1/8以下
		第171	2242	60B	124	60B 検出	13.6	17.8	
		第171	2243	61X	6	61H VIIJ12h 検III	6.6	16	1/8以下
図版30		第171	2244	61D	114	61D 検III	25.8	20	
		第171	2245	61E	32	61E VII5i 検出 (混貝土層・下層)	11.8	9	
		第171	2246	61M	54	61M VIIJ5k 検出 (黒褐色シルト)	5.4	9.8	1/8以下
		第171	2247-1	61H	139-1	61H VII8j 谷A (下部)	[14.5]	[10.4]	
		第171	2247-2	61H	139-2	61H VII8j 谷A (下部)	[11.6][8.7]	[11.5][8.9]	
図版30		第171	2248	60A	267	60A VIIH11t 検V	[7.7]	[6.3]	
図版30		第171	2249	60D	44	60B VIIG14n 検II	[9.7]	[14.6]	
図版30		第171	2250	61N	1	61N VIIJ5j 検出 (黒褐色シルト)	[17.3]	[13.2]	
		第171	2251	60A	279	60A VII10d 検IV (貝層)	[13]	[15.2]	
図版30		第171	2252	60A	271	60A VII10b 検V	[10.7]	[11.1]	
図版30		第172	2253	61C	15	61C VIIH17f SZ118 (西溝)	[8.9]	[8.3]	
図版30		第172	2254	61I	68	61H VII7o 谷A (II層)	[8.3]	[9.9]	
		第172	2255	60G	17	60E VIIG16a 検II	7.4	17.4	1/6
		第172	2256	60A	52	60A VII12d 検V	9.5	23	1/3
		第172	2257	61J	279	61H VIIJ12c 検III	7	25.8	1/8
		第173	2258	60A	330	60A VIIH12t 検II	[2.7]	[4.9]	
		第173	2259	60A	336	60A VII9f 検IV (貝層)	[5.9]	[3.6]	
		第173	2260	60A	337	60A VII9f 検IV (貝層)	[6.1]	[8.1]	
		第173	2261	60A	307	60A VII11e・f 検IV (貝層・下層)			
		第173	2262	60A	309	60A VII9g 検III			
		第173	2263	60A	306	60A VII11c 検IV (貝層IV)			
図版31		第173	2264	60B	102	60B VIIH16a 検II	[6.7]	[6.1]	
図版31		第173	2265	60D	61	60B VIIG14p SDI (貝層)	[7.1]	[7.1]	
図版31		第173	2266	60D	56	60B VIIG16n 検II	[3.3]	[4.5]	
		第173	2267	60E	16	60E VIIG15i 検II	[6.1]	[5.9]	
図版31		第173	2268	61A	33	61A 検出	17.3	24.4	1/3
図版31		第173	2269	61D	129	61D VIIH4m SDV-VI (下層)	[6.5]	[7.7]	
		第173	2270	61D	128	61D VIIH3m 検II	14.6	18.4	1/8以下
図版31		第173	2271	61D	130	61D VIIH3m 検III	7.2	26	1/8以下
図版31		第173	2272	61I	97	61E VII16n 検出	[8.9]	[10.7]	
		第173	2273	61I	96	61H VII8s 谷A (III層)	[6.6]	[8]	
		第173	2274	61I	95	61E VII16p 検II	[3.1]	[4.8]	
		第173	2275	61I	126	61H VII10q 谷A	[5.4]	[5.8]	
		第173	2276	61G	35	61E 検IV	4	20	1/8以下
		第174	2277	60A	403	60A VIIH11t 検V	13.6	20	
図版32		第174	2278	60A	280	60A VII11d 検IV (貝層上部)	14.4	24.2	1/6
		第174	2279	61J	280	61H VIIJ19b 検III	14.2	26.4	1/2
図版31		第174	2280	61D	132	61D 検出	[6.1]	[12.7]	
図版32		第174	2281	60E	5	60E VIIG14k-l 杭列内	7.1	20.6	1/6
		第174	2282	60G	30	60E VIIF17t 検I	6.8	14.7	1/4

写真番号	図版番号	遺物	旧調査区	登録番号	新調査区	出土地点	径1	径2	残存率
		第174	2283	61H	133	61H VII I9j 谷A (上部貝層)	[7.3]	[7.6]	
		第174	2284	61I	69	61H VII I11t 検IV	[3.4]	[6.2]	
		第174	2285	61C	17	61C VII H17g 検III	6.8	19	1/2
		第174	2286	61C	18	61C VII H17g 検III	6.6	18	1/4
図版31		第174	2287	61M	51	61M VII J71 検II	5.4	12.1	1/8以下
		第174	2288	60D	47	60B VII G19p 検II	[5.5]	[9]	
図版32		第174	2289	61A	118	61A 検IV	5.2	16	1/8以下
図版32		第175	2290	61AB	147	61A SX01, SD02 (上層)	21.6	22	
図版32		第175	2291	60G	12	60E VII F17t 検IV	15.6	36.5	1/3
		第175	2292	61D	118	61D VII H31 検II	[5]	[7.1]	
		第176	2293	60A	323	60A VII I11b 検V	[5.4]	[7]	
		第176	2294	60A	345	60A VII I11b 検V	[6.1]	[5.6]	
		第176	2295	60E	15	60E VII G14i 検III	[5.2]	[6.2]	
		第176	2296	60A	365	60A VII I11d 検IV (貝層)	[4.6]	[8.5]	
		第176	2297	61D	134	61D VII H1j SDVc (下層)	[3.5]	[4.2]	
		第176	2298	60G	14	60E VII G16a 検II	5.6	21.8	1/8以下
図版33		第176	2299	61H	167	61H VII I8i 谷A (上部砂層)	7.6	15	1/8以下
図版33		第176	2300	61D	136	61D VII H31 検II	[6.2]	[8.4]	
図版33		第176	2301	61D	111	61D VII H21 検I	4.5	15.9	
図版33		第176	2302	61M	52	61M VII J4m 検出	6	15.2	1/8以下
		第176	2303	61C	16	61C VII H18f 検III	6.2	12	1/8
図版33		第176	2304	63M	1	63M VII I6-7a 検出	7.6	15.4	1/6
図版33		第176	2305	61G	9	61E VII I1q 検I	6.4	14.2	1/8以下
図版33		第176	2306	61D	109	61D VII H3n 検II	[4.7]	[6.7]	
図版33		第176	2307	60E	4	60E VII G14k 谷A	3.6	10.5	1/8以下
図版37		第176	2308	61J	303	61H VII J17e (旧SK07)	4.7	13	1/8
図版33		第176	2309	60E	29	60E VII G18m 検出 (A' 貝層中)	3.4	12	
		第176	2310	61J	302	61H VII J12c 検IV	[3.1]	[4.9]	
		第176	2311	60D	63	60B VII G15o SDI (貝層)	[6]	[5.4]	
		第176	2312	60A	373	60A VII I11e-f 検V	[8.8]	[6.8]	
		第176	2313	60A	343	60A VII I11b-c 検IV (貝層)	[6.3]	[8.3]	
図版33		第176	2314	61K	90	61H VII I2f SK284	[8.2]	[9.3]	
		第177	2315	60B	8	60B VII G17t 検出 (貝層)	10.4	15.9	1/8以下
図版34		第177	2316	60B	7	60B VII G17t 検出 (貝層)	15.2	13.4	1/2
		第177	2317	60G	51	60E 検出 (暗褐色~褐色)	4.2	16	1/8以下
図版34		第177	2318	61C	51	61C VII H17f 検III	8.6	19.4	1/8以下
図版34		第177	2319	61D	153	61D VII H21 検II	9.6	19.2	1/8以下
図版34		第177	2320	61I	153	61H VII I11m SDV-VI	8.6	18	1/8以下
		第177	2321	61AB	234	61A VII H12d 検IV	[4.5]	[4.8]	
		第177	2322	60A	346	60A VII I11b 検IV (貝層III)			
		第177	2323	60D	75	60B VII G16n 検V	[5.5]	[7.1]	
図版34		第177	2324	60D	74	60B VII G14n 検II	7.8	20	1/8以下
		第177	2325	61J	254	61H VII J17c 検出	[5]	[3.9]	
		第177	2326	61J	253	61H VII I17s 検II	[5.5]	[7.2]	
		第177	2327	60A	310	60A VII I11d 検III (貝層直上)			
		第177	2328	60A	339	60A VII I12b 検IV (貝層)	[7.1]	[5.6]	
図版34		第177	2329	89A	6	89A VII I10i SDX (II層)	8	16.8	1/2
		第177	2330	60D	73	60B VII G16n 検IV	10.4	22.2	1/8以下
図版34		第177	2331	61I	152	61H VII J10b 検IV	[4.8]	[6]	
図版34		第177	2332	61D	155	61D VII H21 検III	[4.7]	[9.3]	
図版34		第177	2333	60C	149	60B VII G15s 検II	[3.9]	[6.9]	
図版34		第178	2334	61D	110	61D VII H31 検出	6.4	18	1/8以下
図版34		第178	2335	61D	154	61D VII H11 検II	8	17.5	1/8以下
図版34		第178	2336	60C	148	60B VII G14s 検I	[5.3]	[8]	
		第178	2337	89B	68	89B VII I19k SB04	6.3	13	1/4
		第178	2338	60A	359	60A VII I10d 検IV (貝層)	[3.7]	[3.1]	
		第178	2339	61KL	115	61H VII J6d SK309	[2.9]	[3.7]	
		第178	2340	61M	61	61M VII J3k 検出	[4.1]	[4.1]	
		第178	2341	63DE	5	63D VII I1a SD07 (貝層)	[4.1]	[4.8]	
図版34		第178	2342	61F	23	61E VII I15m SD22	7	15.2	1/8以下
		第178	2343	60G	37	60E VII G18c 検III	[7.2]	[10]	
図版34		第178	2344	61AB	205	61A VII H11i 検III (破砕貝層)	8.8	22.6	1/8以下
		第179	2345	56C	7	56C IV3I25 検出	4	19.9	1/6
		第179	2346	60D	70	60B 検III	10.8	19	1/8以下
		第179	2347	60E	6	60E VII G13e 検出 (貝層上部)	[4.5]	[4.2]	
		第179	2348	60E	6	60E VII G13e 検出 (貝層上部)	[4.1]	[7.5]	
		第179	2349	60A	296	60A VII I9g 検IV (貝層)	[5.2]	[7.2]	
		第179	2350	60E	7	60E VII G13e 検出 (貝層上部)	[3.8]	[6.9]	
		第179	2351	60G	41	60E VII G17a 検II	[2.7]	[4.5]	
		第179	2352	63L	48	63L 検I	12	18.6	1/3
		第179	2353	63D	4	63D VII I20b SD02 (上層)	8	16.2	1/8以下
		第179	2354	61D	112	61D VII H4m SZ127	3.4	17.8	1/8以下
		第179	2355	89B	67	89B 検II	14.7	17.2	1/4
		第180	2356	60E	43	60E 検II	[5.3]	[5.6]	
		第180	2357	60E	42	60E 検II	[2.8]	[3.1]	
図版36		第180	2358	61A	224	61A 検II	[6.6]	[7.7]	
		第180	2359	61C	48	61C 検III	8.3	10.6	1/3
		第180	2360	61I	140	61H 谷A (II層)	[7.4]	[7.5]	
		第180	2361	61H	176	61H 谷A	[10]	[7.7]	
		第181	2362	61E	24	61E 検I	23	20.4	1/3
図版35		第181	2363	61J	294	61H VII J12c 検IV	19	25.8	1/4
図版35		第181	2364	61A	112	61A VII H8d SX02 (上層)	14.5	21.8	
		第181	2365	61A	11	61A (旧SD10) (黒色シルト)	20	27.2	
		第181	2366	61E	26	61E 検出 (上面砂質土)	21.7	29.2	1/6
図版35		第181	2367	61D	120	61D VII H4m 検出	9.6	8.8	
図版35		第181	2368	60F	12	60E VII G15e 検III	18.7	25.6	1/2
		第181	2369	60D	14	60B VII G17q (旧SK23)	8.8	22.2	1/8
		第181	2370	61I	78	61H VII J11b 谷A (III層)	[8.4]	[11.8]	

写真番号	図版番号	遺物	旧調査区	登録番号	新調査区	出土地点	径1	径2	残存率
図版36	第181	2371 61X	4	61H	VIIJ10i 検IV	[8.2]	[6.6]		
図版36	第182	2372 61D	119	61D	VIIH2k 検II	13.8	22.3	1/6	
図版35	第182	2373 60E	13	60E	VII G16i 検出(貝層上部)	6.6	16.6	1/6	
図版35	第182	2374 61I	92	61H	VIIJ11b 谷A(皿層)	8.2	22.6	1/8以下	
図版35	第182	2375 60A	272	60A	VIIH10s-t 検IV(貝層)	9	21.4	1/8以下	
図版35	第182	2376 60A	273	60A	VIIH13-14s SDV-VI, SD01	[3.5]	[5.3]		
図版35	第182	2377-161H	175	61H	VII8i 谷A(貝層)	21.8	27.2	1/8以下	
図版35	第182	2377-261H	177	61H	VII9i 谷A(貝層)	[7.8]	[10.7]	1/8以下	
図版35	第182	2378 61K	107	61H	検出	[7.1]	[9.1]		
図版35	第182	2379 61I	144	61H	VIIJ10b 検V	[5.8]	[6.5]		
図版35	第182	2380 60G	15	60E	VII G15b 検出	7.8	20.6	1/8以下	
図版35	第182	2381 60G	21	60E	VII G17a 検I	9.8	21.2	1/8以下	
図版35	第182	2382 60G	20	60E	VII G17a 検I	6.2	17.8	1/8以下	
図版35	第182	2383 60D	45	60B	VII G12p 検III	14.2	18.8	1/8以下	
図版35	第182	2384 60B	95	60B	VIIH15b 検出	[9.2]	[7]		
図版35	第182	2385 60A	270	60A	VII I11b 検III	[5.2]	[3.6]		
図版35	第182	2386 60B	94	60B	VIIH17a 検II	[8.8]	[6.6]		
図版35	第182	2387 60A	53	60A	検III	8.4	24.8	1/3	
図版35	第183	2388 61A	68	61A	VIIH13p SDIII(II層)	17.2	20.5		
図版36	第183	2389 89A	35	89A	VII I12h SDX(I層)	[5.2]	[7.7]		
図版36	第183	2390 63B	19	63B	VIIJ17r 検II	[11.3]	[6.5]		
図版36	第183	2391 89A	36	89A	VII I12h SDX(I層)	[9.2]	[10.9]		
図版36	第184	2392 61I	89	61H	谷A	45.2	53.4		
図版36	第185	2393 61I	67	61H	検出	5.6	25.2	1/3	
図版36	第185	2394 63D	2	63D	VIIH18t 検II	[4]	[7.1]		
図版36	第185	2395 61H	116	61H	検出	9	21.8		
図版36	第185	2396 61H	142	61H	VIIH8k 谷A(中期)	3.8	14.2	1/6	
図版36	第185	2397 61J	276	61H	VIIJ16a 検IV	7.3	18	1/6	
図版36	第185	2398 60A	282	60A	検VI	26.5	20		
図版36	第186	2399 61G	40	61E	検出	17.4	24.2	1/8以下	
図版36	第186	2400 60G	13	60E	VII G15c (旧SK14)	20.6	22.8	1/2	
図版36	第187	2401 60A	329	60A	VII I11b 検IV(貝層)	[4.2]	[5.3]		
図版36	第187	2402 60B	105	60B	VIIH11a 検II	[3]	[4.7]		
図版37	第187	2403 60A	291	60A	VII9e 検VI(貝層)	7.4	9		
図版37	第187	2404 60G	34	60E	VII F16t 検I	10	10.4	1/2	
図版37	第187	2405 56C	6	56C	IV3G20 検出	9.4	13.8	1/8以下	
図版37	第187	2406 89A	5	89A	VII I12l SK37	2.6	9.9	1/8	
図版37	第187	2407 61F	24	61E	VII I15n 検出	7	8.1		
図版37	第187	2408 60E	33	60E	VII F11s 検II	[5.4]	[8.5]		
図版37	第187	2409 61G	38	61E	VII I1p 検IV	[6.3]	[6.9]		
図版37	第187	2410 61E	35	61E	VII7l SD21	[3.9]	[7.6]		
図版37	第187	2411 63D	17	63D	VII20a 検II	8	20	1/8以下	
図版37	第187	2412 60G	33	60E	VII F15s 検出	7.2	13.6	1/8以下	
図版37	第187	2413 63J	21	63J	VII I10p 検II	3.6	9.8	1/8以下	
図版37	第187	2414 61A	133	61A	VIIH10k 検I	4.4	10	1/6	
図版37	第187	2415 61I	118	61H	VIIJ11b 谷A(皿層)	6	11	1/4	
図版37	第187	2416 89B	122	89B	IXI2r 検III	[2.3]	[4.7]		
図版37	第187	2417 60E	37	60E	VII G13i 検II	8.8	9.2		
図版37	第187	2418 60D	60	60B	VII G16n 検II	7	7	1/3	
図版37	第187	2419 60E	35	60E	VII G17l SDI	7.2	6.6		
図版37	第187	2420 60G	23	60E	VII F16t 検出	[3.6]	[4.8]		
図版37	第187	2421 61X	11	61H	VIIJ10h (旧SK24)	3.8	9	1/8	
図版37	第187	2422 61K	71	61H	VII I2t 検IV	3.8	9	1/8以下	
図版37	第187	2423 63G	33	63G	VII4g 検II	2.8	9	1/8	
図版37	第187	2424 60A	382	60A	VII I20g 検III	[3]	[4.3]		
図版37	第187	2425 60A	293	60A	VII I12a 検V	12.3	7.8	1/2	
図版37	第187	2426 60G	43	60E	VII G18c 検II	[3.3]	[3.5]		
図版37	第187	2427 60A	383	60A	VII9c 検V				
図版37	第187	2428 60A	352	60A	VII I12b 検IV(貝層)	[5.9]	[2.5]		
図版37	第187	2429 60A	360	60A	VII I10a 検IV(貝層)	[3.8]	[4.7]		
図版37	第187	2430 61A B	180	61A	VIIH12p 検II	4.4	14.4	1/8以下	
図版37	第188	2431 60E	34	60E	VII G15l 検II	7.2	21.8	1/2	
図版37	第188	2432 61D	135	61D	VIIH1t P-401	[2.6]	[6.8]		
図版37	第188	2433 60G	18	60E	VII G15c 検IV	[8.6]	[7.4]		
図版37	第188	2434 60G	22	60E	VIIH18t 検III	[5.3]	[5.3]		
図版37	第188	2435 60G	24	60E	VII G18b 検III	[9.2]	[11]		
図版37	第188	2436-160G	25	60E	VII G16a 検II	[11]	[7.5]		
図版37	第188	2436-260G	35	60E	VII G17a 検II	[5.8]	[8]		
図版37	第188	2437 60A	332	60A	VII I12b 検VII	[4.6]	[8.9]		
図版37	第188	2438 61A	195	61A	VIIH12e 検III	[8.9]	[9]		
図版37	第188	2439 60G	36	60E	VII G15c 検IV	[7.6]	[6]		
図版37	第188	2440 60A	344	60A	VII9e 検IV(貝層)	[5.8]	[6.4]		
図版37	第188	2441 60B	101	60B	VIIH17a 検II	[4.9]	[5.7]		
図版37	第188	2442 60A	299	60A	VII I12b 検出	[7.9]	[6.5]		
図版37	第189	2443 61A B	217	61A	VIIH8c SX01	[18]	[25]		
図版37	第189	2444 60G	27	60E	VII G15-16a 検III	[6.1][4.8]	[14.6][8.5]		
図版37	第189	2445 60A	338	60A	VII I11b 検IV(貝層)	[8]	[7.5]		
図版37	第189	2446 60G	26	60E	VII G16b 検III	[11.2]	[23.9]		
図版37	第189	2447 60A	277	60A	VII I10f 検V	[5.8]	[8.6]		
図版37	第189	2448 61I	71	61E	VII I6p 検III	[11.8]	[12.5]		
図版37	第189	2449 60A	290	60A	VII I11c 検IV(貝層)	[12.7]	[8.4]		
図版37	第189	2450 60F	18	60E	検II	10.8	13.2	1/4	
図版37	第189	2451 60B	100	60B	VIIH11c 検II	[5.7]	[4.1]		
図版37	第190	2452 61I	119	61H	VIIJ11b 谷A	6.4	10		
図版37	第190	2453 60B	97	60B	検出	[10.9]	[8.6]		
図版37	第190	2454 60A	284	60A	VII I10e 検IV(貝層下部)	[18.1]	[13.7]		
図版37	第190	2455 60A	378	60A	VII I10d-e 検IV(貝層・上層)	12	14		
図版37	第190	2456 61H	122	61H	検出	20	24.2	1/4	
図版37	第190	2457 60F	20	60E	VII G15-16d 検II・III	[11.5]	[13.2]		

写真番号	図版番号	遺物	旧調査区	登録番号	新調査区	出土地点	径1	径2	残存率
		第190	2458	60A	354	60A VII111b 検Ⅲ	[7.1]	[7.3]	
		第190	2459	61X	1	61H VIIJ13e 検V	8.4	13	
		第190	2460	60A	288	60A VII110e 検Ⅳ(貝層)	15	18	
図版38		第190	2461	60A	353	60A VIIH12t 検V	[4.4]	[5.8]	
図版38		第190	2462	60A	325	60A VIIH12t 検V	[4.7]	[5.4]	
図版38		第191	2463	61F	18	61E (旧SX01)	31.4	35	
図版38		第191	2464	60A	375	60A VII110c 検Ⅶ(貝層)	[5.1]	[9]	
図版39		第191	2465	61KL	98	61H 検出	12.2	17.5	1/4
図版39		第191	2466	60B	9	60B VIIH19a 検Ⅲ	22.6	27.3	
図版39		第191	2467	89B	154	89A VII116m SB09	23.3	40.3	1/3
		第192	2468	61E	46	61E VI16i 検出	[4.3]	[5.9]	
		第192	2469	61I	135	61E VII15s 検Ⅱ	24	11.1	1/2
		第192	2470	61X	12	61H VIIJ1h 検Ⅳ	[7]	[13.2]	
		第192	2471	61J	337	61H VIIJ12a 検Ⅳ	[4]	[5.8]	
		第192	2472	63GH	48	63G VII13e 検Ⅱ	[6.4]	[6.8]	
		第192	2473	61E	47	61E VII110j 検Ⅱ	[3.6]	[8.1]	
図版39		第192	2474	63B	23	63B IXJ1h 検出	[8]	[8.3]	
		第192	2475	61J	334	61H VII117r 検Ⅳ	[3.9]	[4.6]	
		第192	2476	61J	335	61H VIIJ13c 検Ⅱ	[4.7]	[4.8]	
		第192	2477	61I	134	61H VIIJ9a 谷A	[3.1]	[5.6]	
		第192	2478	63G	6	63G SB11	14.8	26	
		第192	2479	60A	11	60A VII110e 検V(貝層下部・混貝土層)	26.4	30	1/2
		第192	2480	60B	93	60B VIIH17a SDI	5.8	8.6	1/8以下
		第193	2481	61AB	157	61A VIIH8d SX01, SD02	20	25.3	1/2
		第193	2482	63G	4	63G VII16h 検Ⅱ	[4.3]	[7.6]	
		第193	2483	60A	377	60A VII19e 検V	[9.3]	[18.0]	
		第193	2484	60B	98	60B VIIH15a 検Ⅱ	11.2	21.4	
		第193	2485	60A	381	60A VII113d 検Ⅳ	[12.6]	[13.6]	
		第193	2486	60A	278	60A VII111e-f 検V	[12.4]	[12.4]	
図版38		第193	2487	60A	301	60A VII110b 検Ⅳ(貝層)	[12.3]	[10.2]	
		第193	2488	60A	370	60A 検Ⅳ(貝層)	[7.6]	[9.8]	
		第193	2489	60A	347	60A VII19e 検Ⅳ(貝層)	[9]	[9.1]	
図版38		第194	2490	61K	58	61H 検Ⅳ	14.9	23.8	1/2
		第194	2491	61J	255	61H VIIJ14b 検Ⅲ(貝層)	5.4	22.8	
		第194	2492	61H	138	61H VII19j 谷A	[9.6]	[9.8]	
		第194	2493	61AB	41	61A VIIH12h 検Ⅲ	8	11.9	
		第194	2494	61J	252	61H 検出	13	21.6	1/2
		第194	2495	60A	386	60A VII110b 検Ⅲ(貝層上部)	14.2	29	1/3
		第194	2496	60A	283	60A 検Ⅳ(貝層)	8	10.6	
		第194	2497	61J	256	61H VIIJ13a 検Ⅳ	[5.3]	[4.9]	
		第194	2498	61K	79	61H VII120t, VII11t (後期包含層)	[7.7]	[6]	
		第194	2499	60A	274	60A VII113d SDV-VI	9	21.8	1/8以下
		第194	2500	61D	148	61D 検Ⅱ	[6.9]	[7.4]	
		第194	2501	61X	2	61H VIIJ11e 検V	[11.7]	[6.7]	
		第195	2502	60A	275	60A VII19c 検V	14	20	
		第195	2503	61K	97	61H VIIJ6f 検Ⅳ	6.8	9.4	
		第195	2504	61KL	42	61H VIIJ2d 検V	[6.7]	[10]	
図版40		第195	2505	60A	356	60A VIIH10t, VII110a 検Ⅳ(貝層・下層)	[7.9]	[23]	
		第195	2506	60A	317	60A VII110b 検Ⅳ(貝層I)	[6.5]	[5.5]	
		第195	2507	61D	117	61D VIIH2m 検Ⅰ	[6.6]	[7.4]	
図版40		第195	2508	60A	388	60A VII110e 検Ⅳ(貝層下部)	6.8	13	1/8
		第195	2509	60A	276	60A VII19f 検V	11.2	25	
		第195	2510	60A	320	60A VII110e 検V(基盤直上)	[5.8]	[6.5]	
図版40		第195	2511	61I	143	61H 検出(下層)	[10.2]	[10.1]	
図版40		第195	2512	60G	16	60E VIIG18b 検Ⅲ	[13.9]	[13.7]	
		第195	2513	61AB	220	61A 検Ⅲ	[7.3]	[5.7]	
		第196	2514	63B	22	63B VIIJ17r 検Ⅱ	5.4	8	1/4
図版40		第196	2515	61KL	72	61H 検Ⅰ	4.6	12.4	1/4
		第196	2516	61D	133	61D VIIH2m SDV-VI	6	18	1/6
		第196	2517	60B	88	60B VIIH18b 検Ⅱ	[5.4]	[5.5]	
図版40		第196	2518	60C	137	60B VIIG18s 検Ⅱ	6.4	19.9	
		第196	2519	60A	302	60A VIIH12t 検V	[4.1]	[8.4]	
図版40		第196	2520	61J	331	61H 検Ⅳ	12.2	26	1/3
		第196	2521	60G	38	60E VIIG17a 検出	4.8	18.8	1/4
		第196	2522	63L	55	63L 検Ⅱ	5.2	29	1/2
図版41		第196	2523	61I	129	61H 検出	[4.4]	[6.3]	
		第196	2524	61D	144	61D SZ126	[5.9]	[7.5]	
		第197	2525	61E	42	61E 検出	11.4	9.8	
図版41		第197	2526	63J	27	63J 検Ⅱ	3.2	16	1/8以下
図版41		第197	2527	61E	43	61E 検出	4.8	14.2	1/8以下
図版41		第197	2528	61J	330	61H 検Ⅳ	4.2	9.8	1/4
		第197	2529	61F	26	61E 検出	5.2	13.8	1/2
図版41		第197	2530	89A	42	89A SDXI	16.6	17	1/8以下
		第197	2531	89A	41	89A SDXI	6.3	14.6	1/2
		第197	2532	61I	93	61H VIIJ10b 検Ⅱ	7.4	9.2	
		第198	2533	61C	43	61C VIIH16h 検Ⅳ	[4.8]	[7]	
		第198	2534	61I	107	61H VII110p 谷A	[3.9]	[5.6]	
		第198	2535	61H	162	61H VII16m 谷A(貝層中)	[3.5]	[5]	
		第199	2536	63GH	21	63G VII12f 検Ⅱ	[3.4]	[9.7]	
		第199	2537	61J	289	61H SDVII	[7.7]	[11.8]	
図版42		第199	2538	61K	59	61H VIIJ1c 検Ⅳ	[7]	[17.7]	
		第199	2539	61J	215	61H SDVII	29.6	24.5	1/8以下
図版42		第199	2540	60C	4	60B VIIG11s 検Ⅱ	17.5	17.6	
		第199	2541	61D	123	61D VIIH4k 検Ⅲ(土器群)	7.6	22	
		第199	2542	61I	58	61H 谷A	12.5	18.5	
		第199	2543	61E	22	61E 検Ⅱ	16	14.8	
		第199	2544	61KL	74	61H VIIJ20f 検出	4.6	10	1/8以下
		第199	2545	61J	288	61H VIIJ16a 検Ⅳ	[3.7]	[5.7]	
		第199	2546	56C	3	56C IV3H15 検出	[3.7]	[6.8]	

写真番号	図版番号	遺物	旧調査区	登録番号	新調査区	出土地点	径1	径2	残存率
	第199	2547	61J	290	61H	VII18t 検III	[4.3]	[7]	
	第199	2548	63D	10	63D	VII18t 検II	7	18	1/8以下
	第199	2549	89A	16	89A	VII10i SDXI	6.4	24.6	1/8以下
図版42	第200	2550	61A	150	61A	VII11j 検III (破砕貝層)	[3.6]	[4.8]	
	第200	2551	61I	141	61H	検出	5.2	10	1/3
	第200	2552	63M	10	63M	VII4a 検II	5.8	11.9	
図版42	第200	2553	61I	88	61H	VIIJ11b 検III	5	12.6	1/3
図版42	第200	2554	61KL	68	61H	VIIJ3e 検出 (混貝黒色土)	7.8	22.4	1/3
	第200	2555	61H	125	61H	谷A (北層後期)	23.5	21.3	
	第200	2556	61H	117	61H	谷A (北層後期)	21.4	20.2	
図版42	第200	2557	61H	118	61H	検出	15	20.2	
図版42	第200	2558	61A	155	61A	VIIH9o 検I	27	22.6	1/2
図版42	第200	2559	61D	147	61D	検III	14.8	19	1/3
図版42	第200	2560	63G	27	63G	VII13d 検II	11.6	22	
	第200	2561	56C	4	56C	IV3G10	6.9	31.8	1/6
	第200	2562	63G	28	63G	VII2e 検II	12.9	44.4	1/4
	第201	2563	62D	1	62D	VIF19c 検III	4.7	5.3	1/8以下
	第201	2564	89B	95	89B	VII19p SK34	6.6	16	1/8以下
	第201	2565	89B	96	89B	IX13s SK69	5	13.9	1/8
	第201	2566	60G	52	60E	(旧SK64)	4.6	16.8	1/8以下
図版1	2567	60E	26	60E	VII13k 検II	5.1	7.2		
図版1	2568	60E	19	60E	VII13k (旧SD16)	8.1	6.7		
図版2	2569	61AB	201	61A	VIIH13j SDIIb (III層)	4.8	3.9		
図版3	2570	61G	36	61E	VII2p 検IV	2.9	5.7		
図版4	2571	61I	106	61H	VIIJ10c 検出	3.8	6.5		
図版4	2572	61I	114	61H	VIIJ9a 谷A	5.8	3.9		
図版4	2573	61M	57	61M	VIIJ4n 検出	3.2	7.35		
図版9	2574	60A	419	60A	VII SDIVa-IVb	5.4	8.6		
図版9	2575	60A	422	60A	VII10c SDIVa-IVb (上層)	3.2	10.4		
図版9	2576	60A	420	60A	VII10f SDIVa-IVb (上層)	4.4	9.1		
図版9	2577	60A	421	60A	VII10c SDIVa-IVb (上層)	4.2	9.3		
図版9	2578	60A	423	60A	VII10g SDIVa-IVb (貝層上部)	2.9	9.8		
図版9	2579	60A	424	60A	VIIH11s SDIVa-IVb (上層)	3.1	9.2		
図版9	2580	60A	425	60A	VIIH11s-t SDIVa-IVb (最上層)	4.5	19.6		
図版13	2581	61C	38	61C	VIIH17-18c SDIVa (下層)	15.2	11.1		
図版13	2582	61C	39	61C	VIIH17-18c SDIVa (下層)	9.9	17.3		
図版13	2583	61C	37	61C	VIIH17-18c SDIVa (下層)	9.8	9		
図版13	2584	61C	36	61C	VIIH17-18c SDIVa (下層)	11.2	11.2		
図版13	2585	61C	28	61C	VIIH16d SDIVa	12.8	12.2		
図版13	2586	61C	33	61C	VIIH17c SDIVa (上)	8.2	9.8		
図版13	2587	61C	34	61C	VIIH17c SDIVa (上)	5.2	7.1		
図版13	2588	61C	35	61C	VIIH18c SDIVa (貝層)	8	15.9		
図版14	2589	60B	4	60B	VIIH18a SDIVa	23	26.3		
図版15	2590	60A	10	60A	VII20g 検III	23.2	26.4		
図版15	2591	60C	67	60B	VIG20s SDIII (一括)	15.8	21.4	1/3	
図版16	2592				不明				
図版20	2593	61G		61E	SD15				
図版21	2594	61AB	192	61A	VIIH14n SDIII (IV層青灰色土シルト質土)	13.6	8.4		
図版21	2595	61AB	188	61A	VIIH14o SDIII (III層・貝層)	12.6	16.6		
図版21	2596	61AB	191	61A	VIIH13p SDIII (II層暗褐色土)	3.7	4		
図版21	2597	61AB	190	61A	VIIH14o SDIII (II層暗褐色土)	4.35	6.4		
図版21	2598	61AB	189	61A	VIIH14p SDIII (III層・貝層)	14.5	15.3		
図版21	2599	61AB	193	61A	VIIH14n SDIII (II層暗褐色土)	13.5	4.8		
図版21	2600	61AB	194	61A	VIIH14n SDIII (III層黒色粘土混シルトブロック)	7.6	9.2		
図版21	2601	61AB	184	61A	VIIH13p SDIII (II層・暗褐色粘土層)	5.4	8.5		
図版21	2602	61AB	185	61A	VIIH14n SDIII (II層暗褐色土)	6.3	8.9		
図版21	2603	61AB	187	61A	VIIH13-14q SDIII (I層明褐色土)	13.6	14.8		
図版21	2604	61AB	182	61A	VIIH14p SDIII (I層明褐色土)	12.2	12.1		
図版21	2605	61AB	186	61A	VIIH14n SDIII (II層暗褐色粘質土)	2.1	13		
図版21	2606	61AB	183	61A	VIIH13p SDIII (I層明褐色土)	8.3	11		
図版26	2607	60G	2	60E	SK27	11	20		
図版26	2608	60G	1	60E	(旧SK78)	24.6	18		
図版29	2609	60A	459	60A	検出				
図版30	2610	61AB	5	61A	検出	25.3	19.3		
図版32	2611	61KL	41	61H	VIIJ1a 検VI	4.6	8.8		
図版32	2612	63GH	17	63G	VII13d 検II	8.5	11.1		
図版35	2613	61E	34	61E	VII51 SD21	8.6	4.7		
図版39	2614	61C	47-1	61C	VIIH17e 検III	3.9	7.1		
図版39	2615	61C	47-2	61C	VIIH17e 検III	7.1	7.1		
図版39	2616	63M	9	63M	VII11d-12e 検出	8.7	8.2		
図版39	2617	61J	336	61H	VII15q 検IV	4.4	5.8		
図版39	2618	61KL	102	61H	VIIJ2e 検II	4.7	6.6		
図版39	2619	61H	172	61H	VII9h 谷A	8.8	6.3		
図版39	2620	61KL	100	61H	VIIJ6a 検VI	7.3	8.6		
図版39	2621	60A	428	60A	VII9e 検V	4.4	7.7		
図版39	2622	60A	431	60A	VIIH12t 検II	4.1	5.5		
図版40	2623	61AB	181	61A	VIIH14d SDIII (IV層暗青灰色シルト質土)	6.6	10.1		
図版41	2624	61I	127	61E	VII6o 検II	5.2	4.3		
図版41	2625	61H	171	61H	VII11o 谷A (南層中期)	9.5	5.6		
図版41	2626	63L	52	63L	VII17t 検II	7.6	17.9		
図版42	2627	61AB	166	61A	VIIH9n 検I	17.3	15.8		
図版42	2628	61AB	167	61A	VIIH14o 検III (黒色土)	21.1	14.8		
図版42	2629				不明				
図版42	2630	61J	297	61H	VIIJ12a 検III	14.2	15.9		
図版109	2631	61J	319	61H	VIIJ18d 検V	3.9	6.7	1/3	
図版109	2632	60A	396	60A	VII18i 検IV	[8.25]	[6.1]		
図版109	2633	61J	324	61H	VIIJ18b 検出	[8.9]	[6.7]		
図版109	2634	62D	2	62D	VIF18b SK01	[6.3]	[6.6]		
図版109	2635	63GH	40	63G	VII1g SK032	[5.5]	[5.4]		

石器

●調査区順

環石・紡錘車・有溝砥石他

環石

調査区	登録No.	グリップNo.	新遺構No.	旧遺構No.	時期	長さ	幅	厚さ	重さ	備考
60A	0663	WH11t		検V	Ⅱ～Ⅲ	82	71	38	186	
60B	0110	WH19c	SDVa	SD06(貝層)	Ⅱ	86	44	56	576	61A1952と接合
60B	1057	WG12s		検Ⅲ-1	Ⅲ～Ⅳ	92	72	48	636	未成品, 61A1579と接合
60B	1224	WG14s・15s	SDI	SD07		39	37	33	52	砥石転用
60B	1638					63	60	32	140	
60B	1697	WG15n		検I	Ⅲ～Ⅳ	100	100	39	324	
60B	1732	WG12n		検Ⅱ(NR)	Ⅲ～Ⅳ	76	42	45	182	
60B	2491	WG12o		検Ⅱ	Ⅲ～Ⅳ	85	50	43	202	
60E	0769	WG13i		検Ⅱ		100	53	31	232	
60E	1714	WG16f	SD06b	SD09	Ⅲa	98	96	34	358	
60E	2005	WG16g		検Ⅲ		73	73	30	204	
61A	0323	WH9k		SD22(下層)	Ⅱ	99	48	49	328	未成品
61A	1039	WH13h		検Ⅱ	Ⅱ～Ⅲ	95	46	57	408	未成品
61A	1303	WH10l		検Ⅱ	Ⅲ～Ⅳ	90	58	38	328	
61A	1451	WH12p		検Ⅳ(砂質土)	Ⅱ～Ⅲ	98	52	40	277	未成品
61A	1540	WH13o		検Ⅲ(黒色土層)	Ⅲ～Ⅳ	104	49	33	433	61E1044と接合
61A	1791	WH10d		検Ⅲ(貝層)	Ⅲ～Ⅳ	92	51	35	234	未成品
61A	1828	WH8g		検Ⅲ(貝層)	Ⅲ～Ⅳ	60	33	41	120	
61A	1997	WH11n		検Ⅲ(貝層)	Ⅲ～Ⅳ	97	54	28	222	未成品
61C	0248	WH16d		検Ⅲ	Ⅱ～Ⅲ	77	51	39	180	
61C	0249	WH17f		検Ⅲ	Ⅱ～Ⅲ	94	48	28	184	未成品
61D	0120	WH1q	SDX	SD03(最下層・シルトに黒色ブロック混入)		66	50	42	170	
61D	0413	WH2q		検Ⅱ	Ⅱ～Ⅲ	114	60	41	345	
61E	0060	VI15k	SD02-21	SD01		111	107	55	868	
61E	0230	VI119q・20q	SD04	SD04(最下層・黒褐色シルト)	Ⅲb～Ⅳ	95	60	39	366	未成品
61E	0298	VI11m	SX03	SD03	Ⅳ	73	44	40	253	未成品, 61H0022と接合
61E	0332	VI17i		SD24	Ⅲb～Ⅳ	68	50	45	171	
61E	0687	VI14m		検Ⅲ	Ⅱ～Ⅲ	67	37	34	95	
61E	0982	VI18r				50	30	17	34	未成品
61E	1034	VI16p		検Ⅲ	Ⅱ～Ⅲ	94	45	44	308	
61H(H)	0216	VI19m		NR(上層)		81	58	55	268	
61H(H)	0242	VI17i		NR01	Ⅳ	86	44	37	390	61H0293と接合
61H(I)	0513	VI110q		NR01		57	71	56	218	
61H(I)	0540	VI19s		NR01		105	55	58	459	未成品
61H(KL)	1672	VI13t	SDXI	SD01(中層・黒色土層)	Ⅳ	85	49	11	58	未成品
61M	0177	VI11m		検Ⅱ	Ⅱ～Ⅲa	89	45	32	158	
61M	0286	VI12q		検Ⅱ	Ⅱ～Ⅲa	69	42	33	138	
63A	0020	XA18j	SDXⅢ・Ⅳ	SD01(上層)		89	74	39	298	未成品
63A	0037	XA18j	SDXⅢ・Ⅳ	SD01(上層)		94	90	28	289	
63D	0084	VI11b	SD07	SD03	Ⅳ	97	72	39	360	
63G	0255	VI15k		検Ⅱ		82	47	48	220	未成品
69A	0114	VI110i	SDX	SD11-b(Ⅱ層)	Ⅲ	85	85	28	296	

紡錘車

調査区	登録No.	グリップNo.	新遺構No.	旧遺構No.	時期	長さ	幅	厚さ	重さ	備考
63G	0120	VI17i		検Ⅱ		37	37	5	10	

紡錘車状石製品

調査区	登録No.	グリップNo.	新遺構No.	旧遺構No.	時期	長さ	幅	厚さ	重さ	備考
60B	0136	WH18b		検Ⅱ		74	36	27	76	
60B	2741	WH18a	SDⅢ	SD03	Ⅱ	88	39	45	61	
61A	0218	WH14g	SDVa	SD21(Ⅲ層)	Ⅱ	99	51	42	348	取り上げNo.57・48, 61A0218と接合

有溝砥石

調査区	登録No.	グリップNo.	新遺構No.	旧遺構No.	時期	長さ	幅	厚さ	重さ	備考
60A	0373	WI19g・10g		検Ⅳ	Ⅳ	59	65	45	314	A
60A	0378	WI13e		検V	Ⅲ	45	43	37	112	A
60A	0379	WH9s		検Ⅲ		66	60	24	118	I
60A	1162	WH9t		検Ⅲ		70	59	38	220	B
60A	1164	WH11s・t		SD10上貝層		59	49	48	250	B
60A	1173	WH11t		検V		143	114	41	1020	I
60B	1910	WG16o	SDⅢb	SD02(Ⅱ-b層)	Ⅱ	113	54	41	326	I
60B	2507	WG16m		検Ⅲ		80	72	25	124	X
60B	2709	WH16a	SDⅢb	SD02(I-b層)	Ⅱ～Ⅲa	77	56	22	109	I
60B	2794	WG13r		検I		53	47	19	50	X
60B	2795	WG13s		検I		91	57	12	76	A
60E	0697	WG14j		NR		32	24	21	20	A
60E	1393	WG16c		検I		50	49	23	42	B
60E	1394	WG16b				94	70	18	128	A
60E	1395	WG19c		検Ⅲ		125	68	27	226	A
60E	1953	WG16f	SD06b	SD09(下層河口)	Ⅲa～	60	25	21	34	I
60E	1967	WG18g		検Ⅱ		74	73	38	124	A
60E	1968	WG18g		検Ⅱ		122	80	44	420	Ⅱ
60E	1973			SD61	Ⅱ	109	69	50	446	Ⅱ, タナノ痕あり
60E	2039	WG15a		検I	Ⅲ	23	15	12	6	I
60E	2273	WG16b・c		検I・Ⅱ		75	71	44	340	I
60E	2288	WG16a	SB03	SB01	Ⅱ～Ⅲa	163	125	118	2210	Ⅲ
61A	0382	WH11e・12e	SK03	SK21	Ⅳ	111	61	35	218	A
61A	0741	WH8c	SDX	SD05	Ⅲb末	81	38	21	76	B
61A	0947	WH14h	SDⅢb	SD19(I層)	Ⅳ	130	54	67	552	A
61A	0989	WH13k	SX03	SX01	Ⅳ	167	69	70	950	A
61A	1007	WH13n		検I		76	60	27	113	B
61A	1008	WH12p		検I		57	36	19	55	C
61A	1073	WH11o		検Ⅳ(炭貝土層)	Ⅲ	55	135	72	676	I
61A	1245	WH11m		検I		64	45	31	108	I
61A	1284	WH112h		検Ⅲ(貝層)	Ⅲ	95	62	61	560	A
61A	1413	WH112c		検Ⅲ(破砕貝層)	Ⅲ	65	42	29	86	B
61A	2048	WH11k		検Ⅲ(破砕貝層)	Ⅲ	97	80	50	406	I
61A	2118	WH11c		検Ⅲ		62	58	36	172	I
61C	0033	WH18d	SK01	SK42	Ⅱ	59	54	31	138	A, 60B1215と接合
61C	0034	WH16d	SZ115	SZ05(北溝・下層)		92	46	42	262	A
61C	0129	WH17c・18c	SDVa	SD09(上層)	Ⅱ～Ⅲ	85	82	38	294	A
61C	0154	WH18c		検Ⅳ	Ⅱ～Ⅲ	122	43	32	122	B

石器

石材別リストNo.2

●調査区順

多峰石帯
81E 0112 2.62

煤石
80E 0769
81A 0323
81A 1039
81A 1540
81A 1828
81D 0120
81D 0413
81E 0332
81H 0242
81H 1672
81M 0177
83D 0084
83G 0255

磨製石斧一両方
81H 0960 2.75
81H 1779 2.76

磨製石斧一片方
81M 0119 2.54

磨製石斧一片方未製品
80B 1633 2.78

磨製石斧(その他)
81D 0071 2.63
81D 0459 2.64
81H 2010 2.62
89B 0089 2.67

石鏢
56C 0027
56C 0107
81A 2161
81E 0690
81E 0757 2.71
81H 0716
81H 1053
81H 1347
81H 1550
81H 1882
81H 1902
81M 0170 2.76
83G 0208
89A 0261

卵石
80A 0067
80A 0189
80A 0664
80A 0665
80A 0671
80A 1351
80A 1422
80A 1424
80A 0261
80B 0338
80B 0422

80B 0507
80B 1076
80B 1339
80B 1374
80B 1889
80B 2295
80E 0399
80E 0408
80E 0407
80E 0454
80E 0889
80E 0932
80E 1475
80E 1583
80E 1646
80A 0092
81A 0267
81A 0652
81A 0850
81A 1056
81A 1435
81A 1525
81A 1628
81A 1708
81A 1719
81A 1815
81A 1862
81A 2085
81A 2220
81C 0133
81C 0381
81C 0438
81E 0324
81E 0365
81E 0371
81E 0454
81E 0458
81E 0535
81E 0552
81E 0613
81E 0638
81E 0880
81E 0892
81E 0899
81E 0999
81E 1043
81H 0073
81H 0157
81H 0347
81H 0353
81H 0404
81H 0422
81H 0510
81H 0516
81H 0524
81H 0683
81H 0698
81H 0705
81H 0790
81H 0819
81H 0828
81H 0918

81H 1073
81H 1477
81H 1575
81H 1627
81H 2112
81H 2170
81H 2242
81M 163
81M 165
81T 0005
83D 0095
83C 0206
83G 0143
83G 0312
89A 0042
89A 0100
89A 0180
89B 0052

「物陰石」状石成品
81H (0395)

埴器
81A-068
81A-385

UF
80A 0524 2.70
80A 1471 2.62
80A 1666 2.60
80A 1673 2.63
80A 1679 2.61
80B 1651 2.60
80B 2779 *2.65
80E 0988 *2.65
80E 2054 *2.65
81A 0175 2.61
81A 2327 *2.60
81A 2328 *2.60
81C 0066 *2.60
81C 0068 2.62
81C 0239 *2.60
81C 0489 2.60
81D 0014 *2.57
81D 0017 *2.60
81D 0018 *2.60
81D 0214 2.57
81D 0309 *2.60
81D 0514 *2.60
82A 0004 2.74
83B 0059 2.62
83L 0088 2.57
89A 0158 2.61
89A 0266 2.62
89A 0343 *2.60
89B 0136 2.64
89B 0340 *2.60

加F
80A 1701 *2.60
80A 2399 *2.60
80B 1616 *2.60

80E 0545 2.66
80E 0580 2.64
80E 0978 *2.60
80E 1000 *2.60
80E 2052 2.56
80E 2494 *2.60
81A 2326 *2.60
81D 0031 *2.60
81D 0067 *2.60

下底石
新築地区 豊後No. 1
56A 0083
56C 0115
56C 0117
56C 0118
56C 0119
56C 0120
60A 1333
60A 1651
60A 1652
60A 1655
60A 1656
60A 1657
60A 1658
60A 1659
60A 1660
60A 1692
60A 1702
60A 1704
60A 1705
60A 1710
60A 1711
60A 2284
60A 2335
60A 2337
60A 2339
60A 2361
60A 2392
60A 2402
60A 2407
60A 2412
60B 0139
60B 0389
60B 1385
60B 1397
60B 1482
60B 1674
60B 1675
60B 1676
60B 1677
60B 1678
60B 2749
60E 2762
60E 0489
60E 0529
60E 0531
60E 0533
60E 0534
60E 0538
60E 0539
60E 1432
60E 1652
60E 2061
60E 2062
60E 2063
60E 2064
60E 2065
60E 2066
60E 2067
60E 2068

縄文-石鏢
80A 1703 *2.57

打製石斧
56A 0079
80A 0538
81E 0429 2.65
83N 0022

60E 2072
60E 2073
60E 2099
60E 2126
60E 2130
60E 2140
60E 2145
60E 2146
60E 2150
60E 2204
60E 2238
60E 2240
60E 2242
60E 2244
60E 2246
60E 2247
60E 2248
60E 2249
60E 2250
60E 2253
60E 2255
60E 2282
60E 2283
60E 2284
60E 2285
60E 2335
60E 2337
60E 2341
60E 2343
60E 2344
60E 2345
60E 2348
60E 2350
60E 2352
61A 0521
61A 0522
61A 0523
61A 1041
61A 1590
61A 1595
61A 1600
61A 1637
61A 1638
61A 1640
61A 1642
61A 1649
61A 1654
61A 1664
61A 1668
61A 1672
61A 1673
61A 1679
61A 1680
61A 1683
61A 1686
61A 1690
61A 1691
61A 1693
61E 2066
61A 2294
61A 2320

81C 0041
81C 0067
81C 0181
81E 0196
81C 0227
81D 0020
81D 0021
81D 0102
81D 0103
81D 0104
81D 0106
81D 0107
81D 0108
81E 0088
81D 0314
81D 0319
81D 0339
81D 0365
81D 0415
81D 0422
81D 0484
81D 0504
81E 0067
81E 0068
81E 0072
81E 0086
81E 0087
81E 0089
81E 0091
81E 0092
81E 0094
81E 0095
81E 0097
81E 0101
81E 0117
81E 0119
81E 0120
81E 0124
81E 0132
81E 0138
81E 0139
81E 0143
81E 0144
81E 0145
81E 0151
81E 0154
81E 0163
81E 0165
81E 0166
81E 0167
81E 0172
81E 0174
81E 0179
81E 0180
81E 0182
81E 0183
81E 0184
81E 0188
81E 0191
81E 0192
81E 0193
81E 0194
81E 0195
81E 0196
81E 0197
81E 0198
81E 0199
81M 0204
81M 0228
81M 0305
81M 0007
81M 0008
81M 0018
81M 0020
81M 0021
81M 0029
81M 0065
81P 0037
81P 0045
81P 0073
81P 0191
81P 0192
81P 0193
81P 0194
81P 0195
81P 0196
81P 0197
81P 0198
81P 0199
81P 0200
81P 0201
81P 0202
81P 0203
81P 0204
81P 0205
81P 0206
81P 0207
81P 0208
81P 0209
81P 0210
81P 0211
81P 0212
81P 0213
81P 0214
81P 0215
81P 0216
81P 0217
81P 0218
81P 0219
81P 0220
81P 0221
81P 0222
81P 0223
81P 0224
81P 0225
81P 0226
81P 0227
81P 0228
81P 0229
81P 0230
81P 0231
81P 0232
81P 0233
81P 0234
81P 0235
81P 0236
81P 0237
81P 0238
81P 0239
81P 0240
81P 0241
81P 0242
81P 0243
81P 0244
81P 0245
81P 0246
81P 0247
81P 0248
81P 0249
81P 0250
81P 0251
81P 0252
81P 0253
81P 0254
81P 0255
81P 0256
81P 0257
81P 0258
81P 0259
81P 0260
81P 0261
81P 0262
81P 0263
81P 0264
81P 0265
81P 0266
81P 0267
81P 0268
81P 0269
81P 0270
81P 0271
81P 0272
81P 0273
81P 0274
81P 0275
81P 0276
81P 0277
81P 0278
81P 0279
81P 0280
81P 0281
81P 0282
81P 0283
81P 0284
81P 0285
81P 0286
81P 0287
81P 0288
81P 0289
81P 0290
81P 0291
81P 0292
81P 0293
81P 0294
81P 0295
81P 0296
81P 0297
81P 0298
81P 0299
81P 0300
81P 0301
81P 0302
81P 0303
81P 0304
81P 0305
81P 0306
81P 0307
81P 0308
81P 0309
81P 0310
81P 0311
81P 0312
81P 0313
81P 0314
81P 0315
81P 0316
81P 0317
81P 0318
81P 0319
81P 0320
81P 0321
81P 0322
81P 0323
81P 0324
81P 0325
81P 0326
81P 0327
81P 0328
81P 0329
81P 0330
81P 0331
81P 0332
81P 0333
81P 0334
81P 0335
81P 0336
81P 0337
81P 0338
81P 0339
81P 0340
81P 0341
81P 0342
81P 0343
81P 0344
81P 0345
81P 0346
81P 0347
81P 0348
81P 0349
81P 0350
81P 0351
81P 0352
81P 0353
81P 0354
81P 0355
81P 0356
81P 0357
81P 0358
81P 0359
81P 0360
81P 0361
81P 0362
81P 0363
81P 0364
81P 0365
81P 0366
81P 0367
81P 0368
81P 0369
81P 0370
81P 0371
81P 0372
81P 0373
81P 0374
81P 0375
81P 0376
81P 0377
81P 0378
81P 0379
81P 0380
81P 0381
81P 0382
81P 0383
81P 0384
81P 0385
81P 0386
81P 0387
81P 0388
81P 0389
81P 0390
81P 0391
81P 0392
81P 0393
81P 0394
81P 0395
81P 0396
81P 0397
81P 0398
81P 0399
81P 0400
81P 0401
81P 0402
81P 0403
81P 0404
81P 0405
81P 0406
81P 0407
81P 0408
81P 0409
81P 0410
81P 0411
81P 0412
81P 0413
81P 0414
81P 0415
81P 0416
81P 0417
81P 0418
81P 0419
81P 0420
81P 0421
81P 0422
81P 0423
81P 0424
81P 0425
81P 0426
81P 0427
81P 0428
81P 0429
81P 0430
81P 0431
81P 0432
81P 0433
81P 0434
81P 0435
81P 0436
81P 0437
81P 0438
81P 0439
81P 0440
81P 0441
81P 0442
81P 0443
81P 0444
81P 0445
81P 0446
81P 0447
81P 0448
81P 0449
81P 0450
81P 0451
81P 0452
81P 0453
81P 0454
81P 0455
81P 0456
81P 0457
81P 0458
81P 0459
81P 0460
81P 0461
81P 0462
81P 0463
81P 0464
81P 0465
81P 0466
81P 0467
81P 0468
81P 0469
81P 0470
81P 0471
81P 0472
81P 0473
81P 0474
81P 0475
81P 0476
81P 0477
81P 0478
81P 0479
81P 0480
81P 0481
81P 0482
81P 0483
81P 0484
81P 0485
81P 0486
81P 0487
81P 0488
81P 0489
81P 0490
81P 0491
81P 0492
81P 0493
81P 0494
81P 0495
81P 0496
81P 0497
81P 0498
81P 0499
81P 0500

調査区順

Table listing various stone types (e.g., スクレーパー, 打製尖頭器, 石小刀) and their corresponding quarry codes (e.g., 89B 0336, 60A 0523) and locations (e.g., 新築地区, 加F, 石神).

石器

調査区順

石材別リストNo. 4

Table listing stone types and their distribution across various survey areas. Columns include area codes (e.g., 61A, 60E), stone IDs, and counts. Includes sub-sections for 'ハイアロクラストイト' and '「独断石」状石成品'.

石器

石材別リストNo.5

調査区順

Table listing stone tools with columns for site name, material type, and specimen ID. Includes categories like 新築区 豊耕No., 埋石, 花崗岩, 砂岩, and 凝灰岩.

80B 0535
80B 0536
80B 0551
80B 0583
80B 0600
80B 0603
80B 0643
80B 0649
80B 0660
80B 0681
80B 0688
80B 0674
80B 0679
80B 0714
80B 0724
80B 0737
80B 0740
80B 0750
80B 0751
80B 0757
80B 0785
80B 0794
80B 0847
80B 0852
80B 0928
80B 0939
80B 0965
80B 0976
80B 1151
80B 1361
80B 1364
80B 1436
80B 1488
80B 1568
80B 1632
80B 1813
80B 2137
80B 2304
80B 2482
80B 2487
80E 0715
80E 0073
80E 0078
80E 0130
80E 0165
80E 0235
80E 0238
80E 0247
80E 0249
80E 0252
80E 0279
80E 0283
80E 0291
80E 0301
80E 0302
80E 0304
80E 0309
80E 0307
80E 0738
80E 1315
80E 1547
80E 1548

80E 1549
80E 1997
80E 2001
80E 2359
81A 0383
81A 1004
81A 1005
81A 1067
81A 1083
81A 1101
81A 1128
81A 1129
81A 1141
81A 1154
81A 1155
81A 1178
81A 1192
81A 1205
81A 1239
81A 1320
81A 1354
81A 1374
81A 1414
81A 1447
81A 1477
81A 1528
81A 1534
81A 1544
81A 1583
81A 1589
81A 1607
81A 1610
81A 1659
81A 1716
81A 1752
81A 1761
81A 1774
81A 1799
81A 1817
81A 1833
81A 1842
81A 1933
81A 1941
81A 1953
81A 2036
81A 2037
81A 2137
81A 2142
81A 2154
81A 2205
81A 2284
81C 0275
81C 0276
81C 0410
81C 0412
81C 0414
81C 0432
81C 0458
81C 0481
81D 0135
81D 0242
81D 0248

81D 0251
81D 0284
81D 0287
81D 0337
81D 0396
81D 0397
81E 0056
81E 0294
81E 0373
81E 0559
81E 0745
81E 0748
81E 1029
81H 0031
81H 0046
81H 0051
81H 0342
81H 0483
81H 0598
81H 0669
81H 1253
81H 1367
81H 1432
81H 2519
81H 1848
81H 1743
81H 2220
81H 2456
81M 0271
81N 0077
83D 0043
83D 0109
83D 0116
83D 0199
83G 0006
83G 0275
83N 0041
89A 0034
89A 0058
89A 0059
89A 0087
89A 0111
89A 0183
89A 0207
89A 0259
89A 0333
89B 0033
89B 0115

精製片石器II

80A 0966
80A 1286
80B 0377
80B 0437
80B 0624
80B 1159
80E 0282
80E 0297
81A 1077
81A 1223
81A 1417
81H 0465

81H 0761
81H 1109
81M 0261
81P 0003
89B 0102

環状石斧
80B 2703
80E 2234

多環石斧
81H 0869

環石
80B 1057
81A 1451
81A 1791
81C 0249
81E 0982
81H 0513
81H 0540

部石
80A 0227
80A 0641
80A 0670
80A 0962
80A 1396
80A 1416
80A 1437
80A 1482
80A 2132
80B 0713
80B 0868
80B 0948
80B 1005
80B 1333
80B 1355
80B 1391
80B 1594
80B 1828
80B 1936
80B 1976
80B 2139
80B 2180
80B 2300
80E 0338
80E 0396
80E 0402
80E 0404
80E 0408
80E 0410
80E 0453
80E 0733
80E 0824
80E 0915
80E 1359
80E 1515
80E 1520
80E 1584
80E 1587
80E 1647

80E 1887
80E 2224
80E 2225
80E 0789
80E 2358
81A 0411
81A 0501
81A 0502
81A 0802
81A 0730
81A 0749
81A 0779
81A 0780
81A 0820
81A 1066
81A 1082
81A 1093
81A 1111
81A 1130
81A 1248
81A 1352
81A 1386
81A 1401
81A 1452
81A 1516
81A 1532
81A 1556
81A 1705
81A 1706
81A 1794
81A 1795
81A 1820
81A 1844
81A 1863
81A 1958
81A 1991
81A 2039
81A 2086
81A 2268
81A 2282
81A 2293
81C 0080
81C 0352
81C 0428
81C 0442
81C 0471
81D 0253
81D 0293
81D 0376
81D 0388
81E 0263
81E 0354
81E 0391
81E 0420
81E 0445
81E 0462
81E 0470
81E 0473
81E 0508
81E 0562

81E 0581
81E 0692
81E 0763
81E 0789
81E 0811
81E 0817
81E 0845
81E 0918
81E 0957
81E 1002
81E 1039
81H 0049
81H 0093
81H 0096
81H 0112
81H 0122
81H 0128
81H 0129
81H 0131
81H 0141
81H 0176
81H 0187
81H 0223
81H 0289
81H 0376
81H 0379
81H 0456
81H 0488
81H 0517
81H 0520
81H 0558
81H 0578
81H 0593
81H 0601
81H 0625
81H 0629
81H 0640
81H 0688
81H 0699
81H 0724
81H 0728
81H 0738
81H 0741
81H 0758
81H 0769
81H 0784
81H 0786
81H 0794
81H 0985
81H 2611
81H 1048
81H 1080
81H 1341
81H 1479
81H 2520
81H 1476
81H 1523
81H 1534
81H 1660
81H 1690
81H 1691

81H 1724
81H 1740
81H 1756
81H 1786
81H 1974
81H 2046
81H 2058
81H 2236
81H 2323
81H 2363
81M 107
81M 161
81M 179
81M 189
81M 226
81M 227
81M 284
81N 0081
81P 0089
83D 0038
83D 0128
83D 0140
83G 0002
83G 0024
83G 0038
83G 0272
83L 0003
83L 0044
83L 0060
83N 0012
83N 0020
83N 0056
83N 0062
89A 0027
89A 0309
89B 0030
89B 0059
89B 243
89B 0244
89B 0289
89B 0323

部石

81A 001
81A 004
81A 014
81A 015
81A 017
81A 019
81A 020
81A 021
81A 025
81A 048
81A 049
81A 052
81A 055
81A 056
81A 078
81A 079
81A 081
81A 095
81A 120

81A 122
81A 125
81A 126
81A 131
81A 138
81A 140
81A 141
81A 146
81A 160
81A 161
81A 181
81A 190
81A 209
81A 213
81A 218
81A 223
81A 224
81A 228
81A 240
81A 241
81A 252
81A 253
81A 262
81A 265
81A 275
81A 296
81A 298
81A 299
81A 300
81A 305
81A 321
81A 324
81A 324
81A 330
81A 331
81A 333
81A 338
81A 341
81A 343
81A 345
81A 357
81A 358
81A 360
81A 362
81A 364
81A 367
81A 373
81A 378
81A 382
81A 388
81A 398
81A 403
81A 409
81A 411
81A 413
81A 418
81A 428
81A 432
81A 435
81A 437
81A 438
81A 441

81A 443
81A 459
81A 467
81A 474
81A 483
81A 486
81A 489

新品片岩

新調査区 登録No. 比量値
精製片石器(光沢有り)
81H 2113

精製片石器

86C 0112
81A 1852
81A 2059
81H 2550
83D 0015
89A 0256

石包丁

80B 0565
80B 2719
81A 1874
81D 0401
81D 0449

部石

80B 1375

加F

80E 0502 1.61
89A 0051 * 2.62

石棒

80A 0559
80A 0557
81C 0206
81H 1783

環状片岩

新調査区 登録No. 比量値
精製片石器
80A 0529

「石環」状石器

81N 0090

縄文一般製石斧

80A 1473 2.91
83D 0090 2.91

緑色片岩

新調査区 登録No. 比量値
磨製石棒
81H (2004 * 2.62)

石包丁

86C 0129
86C 0130
80A 0555
80A 2302
80A 2354
80B 0100
80B 0984
80B 2134
80B 2702
80E 0828
80E 2233
81A 0284
81A 1839
81C 0245
81D 0324
81D 0391
81E 0941
81H 0236
81H 0946
81H 1178
83M 0074
89B 0109

磨製石棒一両刃

80B 1150 2.91

石棒

86C 0109

石棒

81E 0195
81H 2330

打製石斧

81H 1284

黒色片岩

新調査区 登録No.
打製尖頭器
81E 0927

石包丁

80A 0022
80B 0862
80B 2248
80B 2700
80E 1653
80E 2232
81A 0843
81A 1001
81C 0244
81H 0243
81H 0983
81H 1356

「石環」状石器

81N 0090

精製片石器

80B 1405
80B 2697

石環
81C 0207

石環片岩

新調査区 登録No. 比量値
磨製石棒一両刃
80E 2222 1.61
81H 2651 2.71

部石

新調査区 登録No.
81A 005
81A 006
81A 153
81A 243
81A 337

アブライト

新調査区 登録No.
部石
80B 2399
81A 1062
81A 1259
81A 2124
81H 2208
83M 0031

部石

81A 221
81A 375
81A 501

FDマイト

新調査区 登録No.
精製片石器II
80A 1299

調査区	遺構新番	遺構旧番	時期	図版番号	本文ページ
60A B E 61A	SD I	60A SD07, 60BCD SD07, 60E SD14, 61AB SD01	V	12,26,27,30, 34,35,37	38,45,46,48, 50,59,60~64
60B E	SD II a	60BCD SD02-B, 60E SD13	II~III a	12,26	42,45,46,48, 50
60B 61A	SD II b	60BCD SD02, 61AB SD20(19)	II	26~28,30,33	42,45,46,65
60A B 61A C	SD III	60A SD06, 60BCD SD03, 61B SD29, 61C SD10, 県53区旧河道c	II~III a	26~28,30,31, 33~37	38,42,45,46, 49,62,63,65, 72
60A B 61A C	SD IV a	60A SD10, 60BC SD06, 61AB SD21, 61C SD09, 県58区 SD246	II	28,30,31, 33~37	38,41,45,46, 62,63,65,72, 133
60A	SD IV b	60A SD10	II	35,37,49	38,40,41,45, 46,133
60A 61D H	SD V	60A SD01,03, 61D SD02, 61HI SD01, 県40,44,54,55区 SD177.51,53区 SD178	V	34~38,49~51	38~40,59, 77~80, 94,96,97
61D	SD V b	61D SD01	V	38	77~79
61C D	SD V c	61C SD06, 61D SD04, 県52区 SD243	V	30,38	74,77,78
60A 61D H	SD VI	60A SD01,03, 61D SD02, 61HI SD01, 県40,44,54,55区 SD177.51,53区 SD178	VI	34~38,49~51	38~40, 77~80, 94,96,97
61D	SD VI b	61D SD01	VI	38	77~79,133
60A 61H	SD VII	60A SD04, 61H SD02, 61J SD02, 県21,(22),40,42区 SD178	V末~VI	37,49~52,54	39,40,94~97
61A C	SD VIII	61A SD02, 61C SD07	VII	30,31	59~61,76,78, 144
61D	SD IX	61D SD03, 県34,44,45区 SD178	V末~VI	39	77~79
61H 63J 89A	SD X -1	61KL SD01, 63J SD01, 89A SD11a, 県21,34,37,38,43,44区 SD180(II)	II	43~45,53~55	95~97,102, 137,155~160, 162
61H 63J 89A	SD X -2	61KL SD01, 63J SD01, 89A SD11a, 県21,34,37,38,43,44区 SD180(II)	III	43~45,53~55	95~98,102, 137,155~160, 162
61H 63J 89A	SD X I	61KL SD01, 63J SD01, 89A SD11b, 県21,34,37,38,43,44区 SD180(I)	IV	43~45,53~55	95~98,102, 137,162
	SD X II	県21区 SD177	V	52,54	-
61M1,2 N1 63A2	SD X III	61M SD01,37, 61N SD03,07, 63A' SD01, 県6,8,9区旧河道D	II~III	63~67	103,106,108, 109,116,124, 148
61M1,2 N1 63A2	SD X IV	61M SD01,37, 61N SD01, 63A' SD01, 県6,8,9区旧河道D	V~	63~67	109,116,124
63L 89B	SD X V	63L SD01, 89BC SD01, 県23区 SD177.(22),29,33区 SD178	V	46~48,58,60	132,133, 137~139
63L 89B	SD X VI	63L SD01, 89BC SD01, 県23区 SD177.(22),29,33区 SD178	VI	46~48,58,60	132,133, 137~139

調査区	遺構新番	遺構旧番	時期	図版番号	本文ページ
63L 89B	SDXVII	63L SD02, 89BC SD02, 県 32,33区 SD177	V	46~48	132,133,137, 139,141,142
63L	SDXVIII	63L SK73, 県 28区 SD177.23区 SD188	-	48,60	-
61N P	SDXIX	61Q SD18, 61RS SD11, 県 6,7区 SD180	VII~	63,67	148~150
56A	SD01	56A SD007	-	5	31,32
56A	SD02	56A SD006	-	4,5	31,32
56A	SD03	56A SD005,009	-	4,5	31,32
56A	SD04	56A SD001	-	4,5	31,32
56A	SD05	56A SD002	II以前	4,5	31,32
56A	SD06	56A SD003	II以前	4,5	31,32
56A	SD07	56A SD004	-	4,5	31,32
56A	SD08	56A SD008	VII以降	5	32
56B	SD01	56B SD014	I	6,7	35
56B	SD02	56B SD012	-	6	35,37
56B	SD03	56B SD015	-	9	35,37
60A	SD01	60A SD02	VI	35	39
60A	SD02	60A SD09	IV	35	39,40
60A	SD03	60A SD05	IV	37	39,40
60A	SD04	60A SD12	IIIb~IV	37	-
60B	SD01	60C D SD23	V	26	45
60B	SD02	60D WIG17m,n	II・III	26	45
60B	SD03	60D SD11	II・III	26	45
60B	SD04	60D SD10	II・III	26	45
60B	SD05	60D SD09	II・III	26	45
60E	SD01	60FG SD01	II~	10,11	49
60E	SD02	60EFG SD12	II	10,11	49,50
60E	SD03	60FG SD11	IIIa	11	50
60E	SD04	60FG SD10	II~III	11	50
60E	SD05	60FG WIG19,20c,d	II	11	50
60E	SD06a	60FG SD02	II	11,12	50
60E	SD06b	60F SD09	II	11	50
60E	SD06c	60F SD04	II or V	11	50
60E	SD07	60F SD04	III	11	50
60E	SD08	60G SD81	~V	10,11	-
60E	SD09	60G SD65	-	10,11	-
60H	SD01	IAW-60D SD14	-	2	57
60H	SD02	IAW-60D SD15	-	2	57
60I	SD01	60A SD08	II	42	58
61A	SD01	61A SD40	-	27,29	71
61A	SD02	61A SD06	II末~IIIa	27,29	72
61C	SD01	61C SD12	II	30,31	76
61C	SD02	61C SD08	IIIb	28,30,31	-
61E	SD01	61EF SD30	II~IIIa (IIIb~IV)	17,18	82,83
61E	SD02	61EF SD01	IIIb	18,20	82,83,93
61E	SD03	61EF SD02	IIIb	18~21	82,83,93
61E	SD04	61EF SD03,18,61G SD04	IIIb	18,19,21	82,83,93
61E	SD05	61EF SD18	-	20,21	82,83,93
61E	SD06	61EF SD18	-	21	82,83,93
61E	SD07	61EF SD17	IIIa	21	82,83,93
61E	SD08	61EF SD09	IIIa	21	82,83,93
61E	SD09	61EF SD10	IIIa	21	82,83,93
61E	SD10	61EF SD37	-	20,21	82,83,93
61E	SD11	61G SD11	III	21	82,83,93
61E	SD12	61G SD08	II	21	82,83,93
61E	SD13	61G SD09	-	21	82,83,93
61E	SD14	61G SD05	II~IIIa	22	83,84
61E	SD15	61G SD10	II~IIIa	22	84
61E	SD16	61G SD19	IIIb	22	84
61E	SD17	61G SD23,61I SD13	II~IIIb	22	84
61E	SD18	61G SD24,61I SD08	II~IIIa	22	84
61E	SD19	61I SD04	IV	22	84
61E	SD20	61I SD06	II	22	84
61E	SD21	61EF SD01	V	18,20	84~88
61E	SD22	61EF SD02	V	18~21	84,85
61E	SD23	61EF SD03,18,61G SD01	V	18,19,21	84
61H	SD01	61H SD05	IIIa	49	-
61H	SD02	61J SD03	V	50,51	-
61N ¹	SD01	61O SD06	II~IIIa	67	114
61T	SD01	61U SD07	IIIa以前	77	117
62A	SD01	62A1 SD17	VI	79	120
62A	SD02	62A1 SD13	-	79	120
62B	SD01	62B1 SD03	VII~	81	149~150
62C	SD01	62C SD01	-	82	-
62D	SD01	62D SD04	VI	83	-
62E	SD01	62E SD01	VI	82	-
62H	SD01	62H SD01	-	84	123
62J	SD01	62J SD02	VI	84	123
63B ¹	SD01	63B SD01	II~IIIa	61	124
63B ¹	SD02	63B SD03	-	61	124
63B ¹	SD03	63B SD02	IV	61	124

○番号順

遺構

63B~63N

●調査区順

調査区	遺構新番	遺構旧番	時期	図版番号	本文ページ
63B1	SD04	63B SD201	IV	60	124
63D	SD01	63DE SD01	V	14~16	127
63D	SD02	63DE SD02	V末~VI	14~16	127,129
63D	SD03	63DE SD04	V	14,16	127,129
63D	SD04	63DE SD07	IV	14,16	127
63D	SD05	63DE SD06	III b~IV	16	72,128
63D	SD06	63DE SD08	II	16	128,129
63D	SD07	63DE SD03	III b~IV	16	128
63J	SD01	63J SB13	V	45	132
63N	SD01	63N VII 4e,f	-	23,24	-
63N	SD02	63N SD10	II	24	136
63N	SD03	63N SD13	II	24	136

調査区	遺構新番	遺構旧番	時期	図版番号	本文ページ
60A	SB01	60A SB19	-	35	38
60A	SB02	60A SB13	III b?	37,49	38
60B	SB01	60B SB13	III	27,28	42
60B	SB02	60B SB15	III	27,28	-
60B	SB03	60B C SB12	II	27,28	42,45,188
60B	SB04	60C SB11	II	27,28	42
60B	SB05	60C VII G 17~18q,r	II	26,28	42
60B	SB06	60C SB08	III	26	42,188
60B	SB07	60C SB06	II	26	42,188
60B	SB08	60C D SB02	II~III?	26	42,46,189
60B	SB09	60C D SD19	III	26	42
60B	SB10	60D SB03	III	26	42
60B	SB11	60D SB05	II	26	42
60B	SB12	60D SB01	III	26	42,189
60B	SB13	60B SB15	III	28	-
60E	SB01	60G SD76,77	II	10,11	49,190
60E	SB02	60G SB02	II末	10,11	49,190
60E	SB03	60G SD66	II	10,11	49,190
60E	SB04	60G SD33	II	10,11	-
60I	SB01	60A SB09	IV	42	58
60I	SB02	60A SB10	III b末	42	58
60I	SB03	60A SB14	-	42	58
60I	SB04	60A SB18	-	42	58
60I	SB05	60A SB16	-	42	58
60I	SB06	60A SB15	-	(42)	58
60I	SB07	60A SB17	-	42	58
60I	SB08	60A SB07	IV	41,42	58
60I	SB09	60A SB06	III b・IV	41,42	58
60I	SB10	60A SB03	IV	41,42	58
60I	SB11	60A SB05	-	(42)	58
60I	SB12	60A SB02	V a	42	58
60I	SB13	60A SB04	III	42	58
60I	SB14	60A SD13,20	-	42	58
60I	SB15	60A SD15	-	(42)	58
60I	SB16	60A SD19,21	-	42	58
60I	SB17	60A SD22	III b	42	58
61A	SB01	61A SB02	III a	30	62
61A	SB02	61A SB03	II	30	62
61A	SB03	61A SB04	II or III	30	62
61A	SB04	61A SB08	II or III	30	62
61A	SB05	61A SB01,07	II or III	30	62
61C	SB01	61C SB23	II or III	28,30,31	76
61C	SB02	61C SD15	-	31,33	76
61C	SB03	61C SD18,19	-	30,31,33	76
61C	SB04	61C VII H 19f,g	-	30,31	76
61D	SB01	61D SD51	-	31	-
61D	SB02	61D SD50	II	31	-
61D	SB03	61D SB15	III a	38	80
61D	SB04	61D VII H 3,4k	IV	38	80
61D	SB05	61D SD45	IV	38	80
61D	SB06	61D SB08	II	38	80,191
61D	SB07	61D SB32	II	38	80
61D	SB08	61D SB07	II	38	80,191
61D	SB09	61D SB31	IV	38	-
61D	SB10	61D SB17	II	38	-
61D	SB11	61D SB13	IV	38,39	80,191
61D	SB12	61D SB11	V	39	80
61D	SB13	61D SB16	III	38	-
61D	SB14	61D SB05	II	39	80
61D	SB15	61D SB12	III a	39	80
61D	SB16	61D SD22	-	39	-
61D	SB17	61D SD23	IV?	39	-
61D	SB18	61D VII H 1,2r,s(SD21)	-	39	-
61D	SB19 a	61D SD62	V	39	80,192
61D	SB19 b	61D SD58	V	39	80,192
61D	SB19 c	61D SB02,SD63	V	39	80,192
61D	SB20	61D SB03	II・V混	39	-
61D	SB21	61D SB01(SD56)	II	39	-
61D	SB22	61D SB09	II	38	80,81,191
61E	SB01	61G SB03	-	22	-
61E	SB02	61G SB01	-	22	-
61E	SB03	61G SB02	-	22	93,193
61E	SB04	61G SB16	-	22	-
61E	SB05	61G SB18	-	22	-
61E	SB06	61G SB10	III b	22	-
61E	SB07	61G SB06	II~III a最古・III b前半	22	93
61E	SB08	61G I SB12	II?	22,50	93
61E	SB09	61G I SB05	III b	22	-
61E	SB10	61G I SB07,11	III b後半	22	-
61E	SB11	61G I SB14	III b	22	-
61E	SB12	61G I SB04	III	22	92
61E	SB13	61G I SB17	-	22	92
61E	SB14	61G I SB08	III b	22	-
61H	SB01	61H SD10	IV?	49,50	-
61H	SB02	61H SD57,69,75	IV?	49	-
61H	SB03	61H SD63,67	IV?	49	-
61H	SB04	61H SD62,81	IV?	49	-
61H	SB05	61H SD77	IV?	49	-
61H	SB06	61H SD80	IV?	49	-

遺構

●調査区順

61H

調査区	遺構新番	遺構旧番	時期	図版番号	本文ページ
61H	SB07	61HSD83	IV?	49	-
61H	SB08	61HSD31	IV?	49	193
61H	SB09	61HSD32	IV?	49	193
61H	SB10	61HSD33	IV?	49	193
61H	SB11	61HSD24	IV?	49,50	193
61H	SB12	61HSD38	IV?	49	193
61H	SB13	61HSD23	IV?	49,50	193
61H	SB14	61HSD20	IV?	49,50	193
61H	SB15	61HSD11	IV?	49,50	-
61H	SB16	61JSD12	-	50,51	-
61H	SB16 ^a	61JSD05	-	50,51	-
61H	SB17	61JSD01	-	50,51	-
61H	SB17 ^a	61JSD03	IV	50,51	-
61H	SB18	61JSD22	IV	50,51	-
61H	SB18 ^a	61JSD20,21	III	50,51	-
61H	SB19	61JSD10,17	-	51	-
61H	SB20	61JSD17,02,21	-	51,53	-
61H	SB21	61JSD01,02,21	IV	51,53	-
61H	SB22	61JSD35	III	51,53	-
61H	SB23	61JSD33	III ^b	51	-
61H	SB24	61JSD09	-	53	-
61H	SB25	61JSD07	-	53	-
61H	SB26	61JSD05,19,せSD13	-	53	-
61H	SB27	61JSD04,18,せSD14	III ^b ~IV	53	-
61H	SB28	61JSD07	-	53	-
61H	SB29	61JSD02	-	53	-
61H	SB29 ^a	61JSD09,16	III	53	-
61H	SB30	61JSD21,22	-	53	-
61H	SB31	61JSD13,こSD28	III ^a	51,53	194
61H	SB31 ^a	61JSD11,12,こSD29	-	51,53	194
61H	SB32	61JSD07	-	51,53	-
61H	SB32 ^a	61JSD08	-	51,53	-
61H	SB33	61JSD25,さSD23	-	53	-
61H	SB34	61JSD21,23,さSD21	IV	53,54	100
61H	SB35	61JSD09,12	IV	53	-
61H	SB35 ^a	61JSD17t(せSD30)	-	53	-
61H	SB36	61JSD26	-	53	-
61H	SB36 ^a	61JSD22,23,25	-	53	-
61H	SB37	61JSD12	-	51,52	-
61H	SB38	61JSD01	IV	52	100,195
61H	SB38 ^a	61JSD01,09,16	-	52	100,195
61H	SB39	61JSD12	-	51~53	-
61H	SB40	61JSD16b,c,17c	-	51~53	196
61H	SB41	61JSD15,19,35	IV?	51~54	195
61H	SB42	61JSD17,37	IV	52~54	100
61H	SB43	61JSD18	IV	52~54	100
61H	SB44	61JSD28,そSD04	III	53,54	-
61H	SB45	61JSD01	II	53,54	100,194
61H	SB46	61KSD03	-	53	-
61H	SB47	61KSD02	-	53	-
61H	SB48	61KSD01	IV	53	-
61H	SB49	61KSD03	II	53,54	100
61H	SB50	61KSD01	II	53,54	100,196
61H	SB51	61KSD02	-	53	100
61H	SB52	61KSD04	-	55	-
61H	SB53	61KSD04	III ^b	55	100
61H	SB54	61KSD09,<SD09,25	-	54,55	-
61H	SB55	61KSD09,2c	-	54,55	-
61H	SB56	61KSD02	III ^a	53~55	100,197
61H	SB57	61KSD04	III	54,55	-
61H	SB58	61KSD03	III ^b	53~55	100
61H	SB59	61KSD08	III	54,55	-
61H	SB60	61KSD07	III	54,55	100,198
61H	SB61	61KSD01,かSD02	III	54,55	197
61H	SB62	61KSD08	V ^a	55	100
61H	SB63	61KSD09	IV	55	-
61H	SB64	61KSD4,5d,e	-	55	-
61H	SB65	61KSD01,14,<SD17	II or III	54,55	100
61H	SB65 ^a	61KSD3e	II or III	54,55	100
61H	SB66	61KSD01	-	54~56	-
61H	SB67	61KSD03,04	-	54,55	-
61H	SB68	61KSD04,こSD01	V	55	100
61H	SB69	61KSD01	V	55	100
61H	SB70	61KSD7b~8b,c	-	55,57	-
61H	SB71	61KSD06,さSD11	-	55,57	-
61H	SB72	61KSD11,さSD13	-	55,57	-
61H	SB73	61KSD02	IV	55,56	100
61H	SB74	61KSD4,5g	IV?	56	100
61H	SB75	61KSD01	IV	55	100
61H	SB76	61KSD04	III ^b ~IV	55	100
61H	SB77	61KSD03	III ^b	55,57	-
61H	SB78	61KSD08	V	55,57	100
61H	SB79	61KSD12	III	56,57	100,196
61H	SB80	61KSD09	II or III	55~57	-
61H	SB81	61KSD05,21	II or III	55~57	100,197
61H	SB82	61KSD02	III ^a 最古?	55~57	100,197
61H	SB83	61KSD8,9g	II or III	56,57	198
61H	SB84	61KSD9f,g	II or III	56,57	-
61H	SB85	61KSD07	II	57	100,198

SB (竪穴住居)

遺 構

●調査区順

61H~63J

調査区	遺構新番	遺構旧番	時期	図版番号	本文ページ
61H	SB86	61KL	IV	57	100
61H	SB87	61KL	-	55	-
61H	SB88	61X	III a	57,58	-
61H	SB89	61X	-	57,58	-
61H	SB90	61X	II or III	58	-
61H	SB91	61X	-	57,58	-
61H	SB92	61X	-	57	-
61H	SB93	61X	-	57,58	-
61H	SB94	61X	-	57,58	-
61H	SB95	61X	III	57,58	-
61H	SB96	61X	III a	58	-
61H	SB97	61X	-	58	-
61H	SB98	61X	II or III	57,58	-
61H	SB99	61X	IV	57,58	101
61H	SB100	61X	II~III a	57,58	101,199
61H	SB101	61X	II~III a	57,58	-
61H	SB102	61X	III	57,58	-
61H	SB103	61X	-	58	-
61H	SB104	61X	III	57,58	-
61H	SB105	61X	II or III	57,58	199
61H	SB106	61X	III a	58	-
61H	SB107	61X	-	58	-
61H	SB108	61J	古墳	-	145,149~150
61H	SB109	61J	古墳	-	144,145,149~150
61H	SB110	61KL	古墳	-	145,149~150
61H	SB111	61KL	古墳	-	145,149~150
61H	SB112	61KL	古墳	-	145,149~150
61M1	SB01	61M	II	63	106
61M1	SB02	61M	II	63	106
61M1	SB03 a	61M	II	63	106
61M1	SB03 b	61M	II	63	106
61M1	SB04	61M	II	63	106
61M1	SB05	61M	II	63	106
61M1	SB06	61M	II	63	106,200
61M1	SB07	61M	II	63	106
61M1	SB08	61M	II	63	106,200
61M1	SB09	61M	II	63	106,200
61M1	SB10	61M	II	63	106
61M1	SB11	61M	II	63	106
61M1	SB12	61M	II	63	106
61M1	SB13	61M	II	63	106
61M1	SB14	61M	II	63,64	106,200
61M1	SB15	61M	II	63	106
61N1	SB01 a	61N	II	65	116
61N1	SB01 b	61N	II	65	116
61N1	SB01 c	61N	II	65	116
61N1	SB02	61N	II	65,69	116
61P	SB01	61P	II	-	112,113
61P	SB02	61P	II	-	112,113,201
61P	SB03	61P	II	-	112,113
61P	SB04	61P	II	-	112,113
61P	SB05	61P	II	-	112,113
61P	SB06 a	61P	II	-	112,113
61P	SB06 b	61P	II	-	112,113
61P	SB07 a	61P	II	-	112,113
61P	SB07 b	61P	II	-	112,113
61P	SB08	61P	II	-	112,113
61P	SB09	61P	II	-	112,113
61P	SB10	61P	II	-	112,113
61P	SB11	61P	II	-	112,113
61P	SB12	61P	II	-	112,113
61T1	SB01	61T	VI	75	117
62A	SB01 a	62A1	IV	79	120,202
62A	SB01 b	62A1	IV	79	120,202
63B1	SB01	63B	III	61	124
63B1	SB02	63B	II?	61	-
63B1	SB03	63B	III b	61	124
63B1	SB04	63B	III	61	124
63B1	SB05	63B	古墳	60	144,146,149~150
63G	SB01	63GH	-	42,43	-
63G	SB02	63GH	V	42,43	130
63G	SB03	63GH	III a	42,43	130
63G	SB04	63GH	-	42,43	-
63G	SB05	63GH	III	41~43	-
63G	SB06	63GH	III	43	-
63G	SB07	63GH	III a	43	130,204
63G	SB08	63GH	V	43	130
63G	SB09	63GH	V	43	130
63G	SB10	63GH	IV?	43	130
63G	SB11	63GH	III?	41,43	-
63G	SB12	63GH	IV	43	130
63G	SB13	63GH	-	41,43	-
63G	SB14	63GH	IV	41,43	130
63G	SB15	63GH	古墳	-	146,147,149~150
63J	SB01 a	63J	V	45	132,203
63J	SB01 b	63J	VI	45	132,203
63J	SB01 c	63J	V b(Vの後半)	45	132,203
63J	SB02	63J	V	45	132,203
63J	SB03	63J	V	45	132

SB (竪穴住居)

遺 構

●調査区順

63J~89B

調査区	遺構新番	遺構旧番	時期	図版番号	本文ページ
63J	SB04 ^a	63J SD04	IV	45	132
63J	SB04 ^b	63J SB02	IV	45	132
63J	SB05	63J SB03	III ^b	45	132
63J	SB06	63J SD06	III	45	132
63J	SB07	63J SB10	VI	45	-
63J	SB08	63J SB17	III ^b	45	-
63J	SB09	63J SB07	IV	45	-
63J	SB10 ^a	63J SB11	V	45	132
63J	SB10 ^b	63J SB06	V	45	132
63J	SB11	63J SB01	VI	45	132, 203
63J	SB12	63J 古墳時代住居	古墳	-	206
63L	SB01	63L ア,イSD01	-	48	-
63L	SB02	63L アSD06, ア,イSD02	-	48	-
63L	SB03	63L ア,ウSB01	IV	48	133
63L	SB04	63L ア,ウSD03	-	48	-
63L	SB04 ^a	63L ア,ウ,エSD04	-	48	-
63L	SB04 ^b	63L ア,エSD05	-	48	-
63L	SB05	63L カ,*SB03	-	48	133
63L	SB06 ^a	63L カSB02	III ^b	48	133
63L	SB06 ^b	63L カ,*SB01	IV	48	133
63L	SB07	63L クSB02	IV	48	133
63L	SB08	63L ケSB01	IV	48	133
63L	SB09	63L コSB01	II	48	133
63M	SB01	63M SB07	V	41	134
63M	SB02	63M SB09	V~VI	41	134
63M	SB03	63M SB04	V	41	134, 204
63M	SB04	63M SB13	VI	41	-
63M	SB05	63M SB01, 11, SD03	II?	41	134
63M	SB06	63M SB06	IV	41	134
63M	SB07	63M SB10	III?	41	134
63M	SB08	63M SB12	IV?	41	-
63M	SB09	63M SB08	II	44	134
63M	SB10	63M SB05	V~VI	41	134
63N	SB01	63N SB02	II	23	135, 201
63N	SB02	63N SB05	II	23	135
63N	SB03	63N SB03	II	24	-
63N	SB04	63N SB01	II	24	135
89A	SB01	89A SB30	II or III	43, 44	-
89A	SB02	89A SB41	IV	44	137
89A	SB03	89A SB16	-	44	137
89A	SB04	89A SB14	V	43~45	-
89A	SB05	89A SB33	III ^a	43~45	-
89A	SB06	89A SB38	III ^b	43~45	-
89A	SB07	89A SB31	III ^a ・IV	43~45	-
89A	SB08	89A SB13	V	43, 45	137
89A	SB09	89A SB20	IV or V	43, 45	137
89A	SB10	89A SB22	V	45	-
89A	SB11	89A SB40	II・IV	43, 45	-
89A	SB12	89A SB21	IV	45	-
89A	SB13	89A SB23	IV	45	-
89A	SB14	89A SB24	IV	45	-
89A	SB15	89A SB17	III ^b	45	-
89A	SB16	89A SB18	III ^b	45	-
89A	SB17	89A SB15	III ^a	44, 45	-
89A	SB18	89A SB11	V	44, 45	-
89A	SB19	89A SB12	VI	44, 45	137
89A	SB20	89A SB47	III?	44, 45	-
89A	SB21	89A SB34	-	44	-
89A	SB22	89A SB19	V	44	-
89A	SB23	89A SB25	V	44	-
89A	SB24	89A SB46	III ^b 末~IV	44	-
89A	SB25	89A SB36	III ^b	44	-
89A	SB26	89A SB35	IV	44	-
89A	SB27	89A SB45	III ^b 末~IV	44	-
89A	SB28	89A SB26	IV	44	-
89A	SB29	89A SB37	III ^b	44, 45	-
89A	SB30	89A (上面) SB01	古墳	-	149~150, 206
89B	SB01	89B C アSB02	II?	46	141
89B	SB02	89B C Ⅷ I 18k	-	46	-
89B	SB03	89B C アSB06	III ^a	46	141
89B	SB04	89B C アSB05	III ^a 最古	46	141
89B	SB05	89B C アSB03	IV	46, 47	141
89B	SB06	89B C アSB04	IV	46, 47	141
89B	SB07	89B C アSB07	III ^b	47	141
89B	SB08	89B C アSB08	III ^b	47	141
89B	SB09	89B C アSB09	III ^b	47	141
89B	SB10	89B C アSB01	II?	47	141, 205
89B	SB11	89B C イSB05	III ^b	47	-
89B	SB12	89B C イSD01	II	47	141
89B	SB13	89B C イSB02	II?	47	141
89B	SB14	89B C イSB06	III ^b	47	141, 205
89B	SB15	89B C イSB03	IV	47	141
89B	SB16	89B C イSB27	IV?	47, 48	141
89B	SB17	89B C イSB01	IV?	47	141
89B	SB18	89B C Ⅷ I 19r, s, 20r	IV?	47, 48	141
89B	SB19	89B C アSB02	II	47	141
89B	SB20	89B C アSB05	II	47	141
89B	SB21	89B C イSB03	III ^a	47	141
89B	SB22	89B C イSB07	III ^a	48	141

SB (竪穴住居)

遺 構

●調査区順

89B・89D

調査区	遺構新番	遺構旧番	時期	図版番号	本文ページ
89B	SB23	89BC ±SB06	Ⅲa	48	141
89B	SB24	89BC ±SB01	-	47,48	-
89B	SB25	89BC ±SB05	Ⅲa	48	141
89D	SB01	89D SB01	-	42	142
89D	SB02	89D SB02	-	42	142

SB
(竪穴住居)

遺 構

●調査区順

56A~60I

調査区	遺構新番	遺構旧番	時期	図版番号	本文ページ
56A	SK01	56A SK008	-	5	-
60A	SK01	60A SK64	III b	37,49	-
60A	SK02	60A SK62	II a	37,49	-
60A	SK03	60A SK85	-	37,49	-
60B	SK01	60C SK48	II	27	-
60B	SK02	60C SK50	II	27	-
60B	SK03	60C SK56	II	27	-
60B	SK04	60D SK36	II~III b	26	-
60B	SK05	60D SK13	III	26	-
60B	SK06	60C D SK14	III a最古	26	43
60B	SK07	60C SK29	-	26	-
60B	SK08	60C VII G 17~18q	-	26	-
60B	SK09	60C SK27	-	26	-
60B	SK10	60C SK24	-	26	42
60B	SK11	60D SK09	III a最古	26	-
60B	SK12	60D SK10	III a最古	26	42,43
60B	SK13	60C D SK16	-	26	-
60B	SK14	60C SK26	III b古	26	-
60B	SK15	60C VII G 17~18r	-	28	42
60B	SK16	60C SK42	-	28	42
60B	SK17	60C SK45	II~III b	28	42
60B	SK18	60C SK37	III a最古	28	-
60B	SK19	60B C VII G 17t~VII H 17a	-	28	42
60B	SK20	60B VII H 20b	-	28	-
60B	SK21	60B SK25	II	28	-
60B	SK22	60D SK07	II	26	43
60E	SK01	60G SK13	III	10,11	-
60E	SK02	60G SK08	III a	10,11	-
60E	SK03	60G SK09	III	10,11	-
60E	SK04	60G SK07	III	10,11	-
60E	SK05	60G SK20	III	10,11	-
60E	SK06	60G SK19	III	10,11	-
60E	SK07	60G SK24	III	10,11	-
60E	SK08	60G SK36	III	11	-
60E	SK09	60G SD27	III	11	-
60E	SK10	60G SK26	III b	11	-
60E	SK11	60G SK27	III	11	-
60E	SK12	60G SK40	III	11	-
60E	SK13	60G SK29	III	11	-
60E	SK14	60G SK41	III a	11	-
60E	SK15	60G SK42	III	11	-
60E	SK16	60G SK33	III	11	-
60E	SK17	60F G SK32	III	11	-
60E	SK18	60G SK35	III a	11	-
60E	SK19	60F G SK49	III	11	-
60E	SK20	60G SK38	III	11	-
60E	SK21	60G SD54	III	11	-
60E	SK22	60F SK39	III	11	-
60E	SK23	60G SK74	III	11	-
60E	SK24	60G SD63	II	11	-
60E	SK25	60G SK56	III	11	-
60E	SK26	60G SK61	III a	10,11	50,53
60E	SK27	60G SK71	III	10,11	50
60E	SK28	60G SK77	III	10,11	-
60E	SK29	60G SK67	-	10,11	-
60E	SK30	60G SK72	-	10,11	-
60E	SK31	60G SK68	III a最古	10,11	-
60E	SK32	60G VII G 15a	-	10,11	-
60E	SK33	60G SK62	-	10,11	-
60E	SK34	60G SD59	-	10,11	-
60E	SK35	60G SD60	-	10,11	50,53
60E	SK36	60G SK70	III a	10,11	49,50
60E	SK37	60G SK63	III a	10,11	-
60E	SK38	60G SD73	-	10,11	-
60I	SK01	60A SK04	IV	42	-
60I	SK02	60A SK05	III b or V	42	-
60I	SK03	60A SK09	V 古	42	58
60I	SK04	60A SK07	IV	41,42	-
60I	SK05	60A SK34	IV	41,42	-
60I	SK06	60A SK33	IV	41,42	-
60I	SK07	60A SK16	III b	41,42	-
60I	SK08	60A SK12	III	42	-
60I	SK09	60A SK15	III b	42	-
60I	SK10	60A SK17	III	42	-
60I	SK11	60A SK18	IV	42	-
60I	SK12	60A SK45	II	42	-
60I	SK13	60A SK38	II~III a最古	42	-
60I	SK14	60A SK19	IV	42	-
60I	SK15	60A SK67	V	42	-
60I	SK16	60A SK66	IV	42	-
60I	SK17	60A SK58	II	42	-
60I	SK18	60A SK54	III a	42	-
60I	SK19	60A SK49	III a	42	-
60I	SK20	60A SK53	III b	42	-
60I	SK21	60A SK47	III b	42	-
60I	SK22	60A SK52	III b	42	-
60I	SK23	60A SK50	III b末~IV	42	-
60I	SK24	60A SK51	IV	42	-
60I	SK25	60A SK29	III a	42	-

SK (土坑)

遺 構

●調査区順

601~61D

調査区	遺構新番	遺構旧番	時期	図版番号	本文ページ
601	SK26	60A SK28	IV	42	-
601	SK27	60A SK27	V	42	-
601	SK28	60A SK30	III a	42	-
601	SK29	60A SK23	IV	42	-
601	SK30	60A SK24	V	42	-
601	SK31	60A SK25	IV	42	-
601	SK32	60A SK21	IV	42	-
601	SK33	60A SK30	III a	42	58
61A	SK01	61A B SK22	II	32	62,63
61A	SK02	61A SK09	III	30	-
61A	SK03	61A SK21	IV	30	-
61A	SK04	61A SK27	II	27,30	-
61A	SK05	61A SK12	III b	27,30	-
61A	SK06	61A SK20	IV	30	-
61A	SK07	61A SK17	III b	30	-
61A	SK08	61A SK25	III b	30	-
61A	SK09	61A SK16	III b末	33	-
61A	SK10	61A SK30	III a	33	-
61A	SK11	61A SK15	III a	33	-
61A	SK12	61A SK31	III b	33	-
61A	SK13	61B SK37	III b	34	-
61A	SK14	61B SK35	III b	34	-
61C	SK01	61C SK42	II	28,30,31	-
61C	SK02	61C SK41	III	28,30,31	-
61C	SK03	61C SK40	III	30,31	-
61C	SK04	61C SK48	III b	30,31	-
61C	SK05	61C SK47	III	30,31	-
61C	SK06	61C SK100	III ~ V	30,31	-
61C	SK07	61C SK44	II	30,31	-
61C	SK08	61C SK92	II	30,31,33	-
61C	SK09	61C SK97	III ~ IV	30,31,33	-
61C	SK10	61C SK94	III	30,31,33	-
61D	SK01	61D SK51	II ~ III	31	-
61D	SK02	61D SK52	II ~ III	31	-
61D	SK03	61D SK11	III b ~ IV	31	-
61D	SK04	61D SK16	III a	31	-
61D	SK05	61D SK105	III	31,38	-
61D	SK06	61D SK15	II	38	-
61D	SK07	61D SK59	III	31,38	-
61D	SK08	61D SK123	III	31,38	-
61D	SK09	61D SK122	III a	31,38	-
61D	SK10	61D SK63	II 古 ~ IV 古	38	-
61D	SK11	61D SK120	III a	38	-
61D	SK12	61D SK121	III a	38	-
61D	SK13	61D SK125	III	38	-
61D	SK14	61D SK159	III a	38	-
61D	SK15	61D SK124	III ~ III b	38	-
61D	SK16	61D SK56	II	38	-
61D	SK17	61D SK54	II	38	-
61D	SK18	61D SK116	II ~ III	38	-
61D	SK19	61D SK117	III	38	-
61D	SK20	61D SK118	II ~ III b末	38,40	-
61D	SK21	61D SK38	II	38	-
61D	SK22	61D SK150	II ~ III a	38	-
61D	SK23	61D SK151	II	38	-
61D	SK24	61D SK153	III	38	-
61D	SK25	61D SK152	II	38	-
61D	SK26	61D SK154	II	38	-
61D	SK27	61D SK129	III b末	38	-
61D	SK28	61D SK130	III b末	38	-
61D	SK29	61D SK132	III	38	-
61D	SK30	61D SK126	III b ~ IV	38	-
61D	SK31	61D SK127	III b	38	-
61D	SK32	61D SK136	II	38	-
61D	SK33	61D SK135	III	38	-
61D	SK34	61D SK137	II ~ III a	38	-
61D	SK35	61D SK36	II	38	-
61D	SK36	61D SK33	II	39	-
61D	SK37	61D SK35	II	38,39	-
61D	SK38	61D SK114	II ~ IV	38,39	-
61D	SK39	61D SK37	IV	39	-
61D	SK40	61D SK147	III a	38,39	-
61D	SK41	61D SK79	III 古	39	-
61D	SK42	61D SK113	III b末	39	-
61D	SK43	61D SK73	III ~ V 古	39	-
61D	SK44	61D SK78	II ~ III 古	39	-
61D	SK45	61D SK112	II	39	-
61D	SK46	61D SK111	IV	39	-
61D	SK47	61D SK80	III	38,39	-
61D	SK48	61D SK75	III ~ ?	38,39	-
61D	SK49	61D SK146	II ~ III a	39	-
61D	SK50	61D SK165	III a	39	-
61D	SK51	61D SK55	II ~ III ?	39	-
61D	SK52	61D SK11	II	39,40	-
61D	SK53	61D SK140	III ~ V	39	-
61D	SK54	61D SK143	III ~ V	39	-
61D	SK55	61D SK66	III b ~ IV	39	-
61D	SK56	61D SK144	III ~ V	39	-
61D	SK57	61D SK60	II ~ III	39	-

SK (土坑)

遺構

●調査区順

61D~61H

調査区	遺構新番	遺構旧番	時期	図版番号	本文ページ
61D	SK58	61D	II	39	-
61D	SK59	61D	-	39	-
61D	SK60	61D	-	38	-
61E	SK01	61E	II	18,19	-
61E	SK02	61E	III b末	18,19	-
61E	SK03	61E	III b	18,19	-
61E	SK04	61E	V b	17,18	-
61E	SK05	61E	III	17,18	-
61E	SK06	61E	III a	18	-
61E	SK07	61E	III b末~IV	17,18	-
61E	SK08	61E	III b末	17	-
61E	SK09	61E	III b最古	21	-
61E	SK10	61E	III a最古	20,21	-
61E	SK11	61E	II~III a最古	21	-
61E	SK12	61E	VI	21	-
61E	SK13	61E	II	21	-
61E	SK14	61G	III b	22	-
61E	SK15	61G	IV	22	-
61E	SK16	61G	III a最古	22	-
61E	SK17	61G	II	22	-
61E	SK18	61G	III a最古	22	-
61E	SK19	61G	III a	22	-
61E	SK20	61G	III a	22	-
61E	SK21	61G	III a	22	-
61E	SK22	61G	III b	22	-
61E	SK23	61G	III b	22	-
61E	SK24	61G	III a	22	-
61E	SK25	61G	III	22	-
61E	SK26	61E	-	17,18	-
61E	SK27	61E	-	20,21	-
61H	SK0001	61H	III a	49	-
61H	SK0002	61H	III a	49	-
61H	SK0003	61H	II	49	-
61H	SK0004	61H	IV	49	-
61H	SK0005	61H	V~VI	49	-
61H	SK0006	61H	II	49	-
61H	SK0007	61H	II	49	-
61H	SK0008	61H	III b	49	-
61H	SK0009	61H	IV	49	-
61H	SK0010	61H	III a	49,50	-
61H	SK0011	61H	III b	49,50	-
61H	SK0012	61I	IV	50,51	-
61H	SK0013	61H	-	50,51	-
61H	SK0014	61J	IV	50,51	96
61H	SK0015	61J	III b末	50,51	-
61H	SK0016	61J	IV	50,51	-
61H	SK0017	61J	IV	50,51	-
61H	SK0018	61J	II	50,51	-
61H	SK0019	61J	III b	50,51	-
61H	SK0020	61J	IV	51	-
61H	SK0021	61J	VI	51	-
61H	SK0022	61J	II	51	-
61H	SK0023	61J	III a	51,52	-
61H	SK0024	61J	II	51,52	-
61H	SK0025	61J	IV	51,52	-
61H	SK0026	61J	III b	51,52	-
61H	SK0027	61J	III	51,52	-
61H	SK0028	61J	III a	51,52	-
61H	SK0029	61J	III b	51	-
61H	SK0030	61J	III	51	-
61H	SK0031	61J	IV	51,52	-
61H	SK0032	61J	III a最古	52	-
61H	SK0033	61J	III	52	-
61H	SK0034	61J	IV	52	-
61H	SK0035	61J	III b	52	-
61H	SK0036	61J	III a	52	-
61H	SK0037	61J	III a	52	-
61H	SK0038	61J	III b~IV	52	-
61H	SK0039	61J	III b	52	-
61H	SK0040	61J	V	52	-
61H	SK0041	61J	IV	52	-
61H	SK0042	61J	IV	52	-
61H	SK0043	61J	IV	52,53	-
61H	SK0044	61J	IV	51~53	-
61H	SK0045	61J	IV	51~53	-
61H	SK0046	61J	IV	51~53	-
61H	SK0047	61J	III	51	-
61H	SK0048	61J	III a	51,53	-
61H	SK0049	61J	III a	51,53	-
61H	SK0050	61J	III a	51,53	-
61H	SK0051	61J	III b	51,53	-
61H	SK0052	61J	III b	51,53	-
61H	SK0053	61J	V	51,53	-
61H	SK0054	61J	III b末	51	-
61H	SK0055	61J	III	51	-
61H	SK0056	61J	IV	51	-
61H	SK0057	61J	III	51	-
61H	SK0058	61J	IV	51	-
61H	SK0059	61J	IV	51	-

き SK 2 6

SK (土坑)

●調査区順

調査区	遺構新番	遺構旧番	時期	図版番号	本文ページ
61H	SK060	61J	III a	51	-
61H	SK061	61J	II	51	-
61H	SK062	61J	III	51	-
61H	SK063	61J	IV	51	-
61H	SK064	61J	V a	51	-
61H	SK065	61J	IV	51	-
61H	SK066	61J	IV	51	-
61H	SK067	61J	IV	51	-
61H	SK068	61J	IV	51	-
61H	SK069	61J	VI	51	-
61H	SK070	61J	III	50,51	-
61H	SK071	61J	IV	51	-
61H	SK072	61J	IV	50,51	-
61H	SK073	61J	V	50,51	-
61H	SK074	61J	V	51	-
61H	SK075	61J	IV	51	-
61H	SK076	61J	IV	51	-
61H	SK077	61J	III b末	51	-
61H	SK078	61J	III a	51,53	-
61H	SK079	61J	V	51,53	-
61H	SK080	61J	IV	51,53	-
61H	SK081	61J	III a	51,53	-
61H	SK082	61J	II ~ III a最古	51,53	-
61H	SK083	61J	III a	51,53	-
61H	SK084	61J	IV	51,53	-
61H	SK085	61J	III a	51,53	-
61H	SK086	61J	IV	51,53	-
61H	SK087	61J	III a	51,53	-
61H	SK088	61J	III a	51,53	-
61H	SK089	61J	IV	51,53	-
61H	SK090	61J	III a	51	-
61H	SK091	61J	V a	50,51	-
61H	SK092	61J	I · II · III b · IV · VI	50,51	-
61H	SK093	61J	V	51	-
61H	SK094	61J	V	51	-
61H	SK095	61J	III b末	51	-
61H	SK096	61J	IV	51,53	-
61H	SK097	61J	V	51,53	-
61H	SK098	61J	III b末 ~ IV 初	51	-
61H	SK099	61J	IV	51,53	-
61H	SK100	61J	III b	51,53	-
61H	SK101	61J	III a	51,53	-
61H	SK102	61J	III b末 ~ IV 初	51,53	-
61H	SK103	61J	V	53	-
61H	SK104	61J	IV	53	-
61H	SK105	61J	IV	53	-
61H	SK106	61J	IV	53	-
61H	SK107	61J	V	53	-
61H	SK108	61J	IV	53	-
61H	SK109	61J	III	53	-
61H	SK110	61J	V	53	-
61H	SK111	61J	IV · V	53	-
61H	SK112	61J	III a	53	-
61H	SK113	61J	III	53	-
61H	SK114	61J	III b	53	-
61H	SK115	61J	VI	53	-
61H	SK116	61J	IV	53	-
61H	SK117	61J	III	53	-
61H	SK118	61J	VI	53	-
61H	SK119	61J	IV	53	-
61H	SK120	61J	III	53	-
61H	SK121	61J	III	53	-
61H	SK122	61J	VI	53	-
61H	SK123	61J	IV	53	-
61H	SK124	61J	V	53	-
61H	SK125	61J	V	53	-
61H	SK126	61J	III a最古 · IV	53	-
61H	SK127	61J	IV	53	-
61H	SK128	61J	III b末 ~ IV	53	-
61H	SK129	61J	V	53	-
61H	SK130	61J	III b	53	-
61H	SK131	61J	IV	53	-
61H	SK132	61J	III b	53	-
61H	SK133	61J	IV	53	-
61H	SK134	61J	IV	53	-
61H	SK135	61J	V	53	-
61H	SK136	61J	IV · V	53	-
61H	SK137	61J	III	53	-
61H	SK138	61J	III b	53	-
61H	SK139	61J	III	53	-
61H	SK140	61J	III	53	-
61H	SK141	61J	IV	53	-
61H	SK142	61J	III a	53	-
61H	SK143	61J	II ~ III	53	-
61H	SK144	61J	IV	53	-
61H	SK145	61J	IV	53	-
61H	SK146	61J	III	53	-
61H	SK147	61J	V	53	-
61H	SK148	61J	III a	53	-

SK (土坑)

遺構

●調査区順

61H

SK
(坑)

調査区	遺構新番	遺構旧番	時期	図版番号	本文ページ
61H	SK149	61Jせ	V	53	-
61H	SK150	61Jせ	IV	53	-
61H	SK151	61JJ	III	53	-
61H	SK152	61JJ	III	53	-
61H	SK153	61JJ	IV	53	-
61H	SK154	61JJ	IV	53	-
61H	SK155	61JJ	V	53	-
61H	SK156	61JJ	IV	53	-
61H	SK157	61JJ	III a	53	-
61H	SK158	61JJ	III a	53	-
61H	SK159	61JJ	III	53	-
61H	SK160	61JJ	IV・VI	53	-
61H	SK161	61JJ	III a	53	-
61H	SK162	61JJ	V	53	-
61H	SK163	61JJ	II	53	-
61H	SK164	61JJ	III b	53	-
61H	SK165	61JJ	III	53	-
61H	SK166	61JJ	III b	53	-
61H	SK167	61JJ	III a	53	-
61H	SK168	61JJ	III a	53	-
61H	SK169	61JJ	III a	53	-
61H	SK170	61JJ	III a最古・IV	53	-
61H	SK171	61JJ	IV	53	-
61H	SK172	61JJ	III a	53	-
61H	SK173	61JJ	III	53	-
61H	SK174	61JJ	IV	53	-
61H	SK175	61JJ	III b	53	-
61H	SK176	61JJ	III	53	-
61H	SK177	61JJ	III b	53	-
61H	SK178	61JJ	III b	53	-
61H	SK179	61JJ	II	53	-
61H	SK180	61JJ	III a	53	-
61H	SK181	61JJ	III	53, 54	-
61H	SK182	61JJ	III	53, 54	-
61H	SK183	61JJ	IV	53, 54	-
61H	SK184	61JJ	III a	53, 54	-
61H	SK185	61JJ	III	53, 54	-
61H	SK186	61JJ	IV・VI	53, 54	-
61H	SK187	61JJ	IV	53, 54	-
61H	SK188	61JJ	IV	53, 54	-
61H	SK189	61JJ	VI	53, 54	-
61H	SK190	61JJ	IV	54	-
61H	SK191	61JJ	IV	54	-
61H	SK192	61JJ	IV・VI	54	-
61H	SK193	61JJ	VI	54	-
61H	SK194	61JJ	IV	54	-
61H	SK195	61JJ	III b	54	-
61H	SK196	61JJ	VI	54	-
61H	SK197	61JJ	II	53, 54	-
61H	SK198	61JJ	II	53, 54	-
61H	SK199	61JJ	VI	54	-
61H	SK200	61KK	III	54	-
61H	SK201	61KK	III b	54	-
61H	SK202	61KK	III	54	-
61H	SK203	61KK	III b	53, 54	-
61H	SK204	61KK	IV	53, 54	-
61H	SK205	61KK	V	53	-
61H	SK206	61KK	II	53	-
61H	SK207	61KK	III a最古	53	-
61H	SK208	61KK	II・III b	53	-
61H	SK209	61KK	III b	53	-
61H	SK210	61KK	V	53	-
61H	SK211	61KK	III a	53	-
61H	SK212	61KK	III b	53	-
61H	SK213	61KK	III	53	-
61H	SK214	61JJ	V	53	-
61H	SK215	61KK	II	53, 55	-
61H	SK216	61KK	IV・VI	55	-
61H	SK217	61KK	V	55	-
61H	SK218	61KK	VI	55	-
61H	SK219	61KK	IV	55	-
61H	SK220	61KK	IV	55	-
61H	SK221	61KK	V	55	-
61H	SK222	61KK	V	55	-
61H	SK223	61KK	IV	55	-
61H	SK224	61KK	V	55	-
61H	SK225	61KK	IV	55	-
61H	SK226	61KK	IV	55	-
61H	SK227	61KK	IV	55	-
61H	SK228	61KK	II・III a	55	-
61H	SK229	61KK	III b	55	-
61H	SK230	61KK	IV	55	-
61H	SK231	61KK	V	55	-
61H	SK232	61KK	III a	55	-
61H	SK233	61KK	III b	55	-
61H	SK234	61KK	V	55	-
61H	SK235	61KK	IV	55	-
61H	SK236	61KK	III b~IV	55	-
61H	SK237	61KK	III	55	-

調査区	遺構新番	遺構旧番	時期	図版番号	本文ページ
61H	SK238	61KLL<	Ⅲa	55	-
61H	SK239	61KLL<	Ⅵ	55	-
61H	SK240	61KLL<	Ⅲa	55	-
61H	SK241	61KLL<	Ⅲb	55	-
61H	SK242	61KLL<お	Ⅳ	54,55	-
61H	SK243	61KLL<お	Ⅴ	54,55	-
61H	SK244	61KLL<お	Ⅲa	54,55	-
61H	SK245	61KLL<お	Ⅲ	54,55	-
61H	SK246	61KLL<お	Ⅳ	53~55	-
61H	SK247	61KLL<お	Ⅲa	53~55	-
61H	SK248	61KLL<お	Ⅲa最古	53~55	-
61H	SK249	61KLL<お	Ⅲb末	54,55	-
61H	SK250	61KLL<お	Ⅲa	54,55	-
61H	SK251	61KLL<お	Ⅲa最古	53~55	-
61H	SK252	61KLL<お	Ⅲa	53~55	-
61H	SK253	61KLL<お	Ⅲb	53~55	-
61H	SK254	61KLL<お	Ⅱ	53~55	-
61H	SK255	61KLL<お	Ⅲa	53~55	-
61H	SK256	61KLL<お	Ⅲa最古	54,55	-
61H	SK257	61KLL<お	Ⅲb末	54,55	-
61H	SK258	61KLL<お	Ⅲb	54,55	-
61H	SK259	61KLL<お	Ⅲb	54,55	-
61H	SK260	61KLL<か	Ⅲa	54,55	-
61H	SK261	61KLL<か	Ⅵ~Ⅶ	54~56	-
61H	SK262	61KLL<お	Ⅳ	54,55	-
61H	SK263	61KLL<お	Ⅲb	54,55	-
61H	SK264	61KLL<	Ⅱ	55	-
61H	SK265	61KLL<	Ⅲa	55	-
61H	SK266	61KLL<	Ⅵ~Ⅶ	55	-
61H	SK267	61KLL<	Ⅲa	55	-
61H	SK268	61KLL<	Ⅲ	55	-
61H	SK269	61KLL<け	Ⅳ	55,56	-
61H	SK270	61KLL<け	Ⅵ	55	-
61H	SK271	61KLL<け	Ⅳ	55,56	-
61H	SK272	61KLL<け	Ⅲb	55,56	-
61H	SK273	61KLL<	Ⅳ	55,56	-
61H	SK274	61KLL<	Ⅲa最古	55	-
61H	SK275	61KLL<け	Ⅲa~Ⅳ	55,56	-
61H	SK276	61KLL<け	Ⅲb末	55,56	-
61H	SK277	61KLL<け	Ⅳ	55,56	-
61H	SK278	61KLL<け	Ⅳ	56	-
61H	SK279	61KLL<け	Ⅴ	56	-
61H	SK280	61KLL<か	Ⅴ	55,56	-
61H	SK281	61KLL<か	Ⅲb~Ⅳ	54~56	-
61H	SK282	61KLL<か	Ⅲb	54~56	-
61H	SK283	61KLL<か	Ⅱ	54~56	-
61H	SK284	61KLL<か	Ⅲb末	54,55	-
61H	SK285	61KLL<か	Ⅳ	54,55	-
61H	SK286	61KLL<か	Ⅳ	54~56	-
61H	SK287	61KLL<か	Ⅳ	56	-
61H	SK288	61KLL<け	Ⅳ	56	-
61H	SK289	61KLL<け	Ⅲ	56	-
61H	SK290	61KLL<し	Ⅳ	56,57	-
61H	SK291	61KLL<し	Ⅲa最古	56,57	-
61H	SK292	61KLL<し	Ⅱ	56,57	-
61H	SK293	61KLL<し	Ⅲb	56,57	-
61H	SK294	61KLL<し	Ⅲa~Ⅳ	55~57	-
61H	SK295	61KLL<し	Ⅲ	55~57	-
61H	SK296	61KLL<し	Ⅲb	56,57	-
61H	SK297	61KLL<し	Ⅲb	56,57	-
61H	SK298	61KLL<し	Ⅱ	55~57	-
61H	SK299	61KLL<し	Ⅳ	55,57	-
61H	SK300	61KLL<し	Ⅲb~Ⅴ	55,57	-
61H	SK301	61KLL<し	Ⅳ	55~57	-
61H	SK302	61KLL<し	Ⅲb末~Ⅳ	55,57	-
61H	SK303	61KLL<し	Ⅲb~Ⅳ	55,57	-
61H	SK304	61KLL<し	Ⅴa	55,57	-
61H	SK305	61KLL<し	Ⅲb	55,57	-
61H	SK306	61KLL<し	Ⅴb	55,57	-
61H	SK307	61KLL<し	Ⅵ	55,57	-
61H	SK308	61KLL<し	Ⅴ	55,57	-
61H	SK309	61KLL<し	Ⅲb	55,57	-
61H	SK310	61KLL<し	Ⅳ	55,57	-
61H	SK311	61KLL<し	Ⅲb	55,57	-
61H	SK312	61KLL<し	Ⅲa	55,57	-
61H	SK313	61KLL<し	Ⅲb	55,57	-
61H	SK314	61KLL<し	Ⅴa	55,57	-
61H	SK315	61KLL<し	Ⅴ	55,57	-
61H	SK316	61KLL<し	Ⅳ	55,57	-
61H	SK317	61KLL<し	Ⅱ	55	-
61H	SK318	61KLL<し	Ⅳ	55,57	-
61H	SK319	61KLL<し	Ⅲa	55,57	-
61H	SK320	61KLL<す	Ⅲb	55,57	-
61H	SK321	61KLL<す	Ⅴ	55,57	-
61H	SK322	61KLL<す	Ⅴ	55,57	-
61H	SK323	61KLL<す	Ⅲa最古	55,57	-
61H	SK324	61KLL<す	Ⅳ	55,57	-
61H	SK325	61KLL<す	Ⅲb	55,57	-
61H	SK326	61KLL<す	Ⅲb	55,57	-

付SK04

SK
(土坑)

遺構

●調査区順

61H~63A

調査区	遺構新番	遺構旧番	時期	図版番号	本文ページ
61H	SK327	61KLL	III b	57	-
61H	SK328	61KLL	VI	57	-
61H	SK329	61KLL	III b	57	-
61H	SK330	61KLL	IV	57	-
61H	SK331	61KLL	III	57	-
61H	SK332	61KLL	III a	57	-
61H	SK333	61KLL	IV	57	-
61H	SK334	61KLL	V a	57	-
61H	SK335	61KLL	IV	57	-
61H	SK336	61KLL	III b~IV	57	-
61H	SK337	61KLL	III b	57	-
61H	SK338	61KLL	V	57	-
61H	SK339	61KLL	III a最古	56,57	-
61H	SK340	61KLL	IV	56,57	-
61H	SK341	61KLL	II	57	-
61H	SK342	61KLL	II	56,57	-
61H	SK343	61KLL	IV	56,57	-
61H	SK344	61KLL	II	56,57	-
61H	SK345	61KLL	IV	56,57	-
61H	SK346	61X	IV	57,58	-
61H	SK347	61X	III	57,58	-
61H	SK348	61X	II	57,58	-
61H	SK349	61X	III	57,58	-
61H	SK350	61X	III	57,58	-
61H	SK351	61X	III	57,58	-
61H	SK352	61X	III	57,58	-
61H	SK353	61X	II	57,58	-
61H	SK354	61X	II	57,58	-
61H	SK355	61X	IV	57,58	-
61H	SK356	61X	IV	57,58	-
61H	SK357	61X	III	57,58	-
61H	SK358	61X	III a最古	57,58	-
61H	SK359	61X	III	57,58	-
61H	SK360	61X	III a	57,58	-
61H	SK361	61X	II	57,58	-
61H	SK362	61X	III a	57,58	-
61H	SK363	61X	II	58	-
61H	SK364	61X	III	58	-
61H	SK365	61X	II	58	-
61H	SK366	61X	III a最古	58	-
61H	SK367	61X	III a最古	58	-
61H	SK368	61X	II	57,58	-
61H	SK369	61X	IV	57,58	-
61H	SK370	61X	IV	57,58	-
61H	SK371	61X	IV	57,58	-
61H	SK372	61X	II	57,58	-
61H	SK373	61X	IV	57,58	-
61H	SK374	61X	II	57,58	-
61H	SK375	61X	III b	57,58	-
61H	SK376	61X	II	57,58	-
61H	SK377	61X	III a	58	-
61H	SK378	61X	III a	58	-
61H	SK379	61X	III a	57,58	-
61M ₁	SK01	61M SK	IV	63	106,107
61M ₁	SK02	61M SK	IV	63	106,107
61M ₁	SK03	61M SK	IV	63	106,107
61M ₁	SK04	61M SK	IV	63	106,107
61M ₁	SK05	61M SD	-	63	106,107
61N ₁	SK01	61N SK	III	65	-
61N ₁	SK02	61N SK	III	65	-
61P	SK01	61P SK	II~III a最古	69	-
61P	SK02	61P SK	II	66,69	-
61P	SK03	61P SK	II・III b	69	-
61P	SK04	61P SK	III a最古	70	-
61T ₁	SK01	61T SK	VII	75	-
61T ₁	SK02	61T SK	VI	75	-
61T ₁	SK03	61T SK	IV	75	-
62C	SK01	62C SK	VI	82	-
62D	SK01	62D SK	VI	83	-
62D	SK02	62D SD	-	83	-
62E	SK01	62E SD	-	82	-
62E	SK02	62E SD	-	82	-
62E	SK03	62E SD	-	82	-
62E	SK04	62E SK	-	82	-
62E	SK05	62E SK	-	82	-
62E	SK06	62E SK	-	82	-
62F	SK01	62F SK	VI	83	-
62F	SK02	62F SK	VI	83	-
62F	SK03	62F SK	VI~	83	-
62F	SK04	62F SK	VI	83	-
62F	SK05	62F SK	VI	83	-
62G	SK01	62G SK	VII	84	-
62G	SK02	62G SK	VII	84	-
62G	SK03	62G SK	VII	84	-
62G	SK04	62G SK	VII	84	-
62G	SK05	62G SK	VII	84	-
62H	SK01	62H SK	VI	84	-
62H	SK02	62H SK	VI	84	-
62H	SK03	62H SK	VI	84	-
63A ₁	SK01	63A SK	II~III a最古	65	-
63A ₁	SK02	63A SK	II	65	-
63A ₂	SK03	63A' SK	II	66	-

SK (土坑)

遺 構

●調査区順

63A~63D

調査区	遺構新番	遺構旧番	時期	図版番号	本文ページ
63A2	SK04	63A SK04	II	66	-
63B1	SK01	63B SK219	III a~III b?	60	-
63B1	SK02	63B SK217	III a	60	-
63B1	SK03	63B SK216	III a	60	-
63B1	SK04	63B SK214	III a	60	-
63B1	SK05	63B SK212	III a	60	-
63B1	SK06	63B SK213	IV	60	-
63B1	SK07	63B SK210	III a	60	-
63B1	SK08	63B SK209	III a	60	-
63B1	SK09	63B SK208	III a	60	-
63B1	SK10	63B SK206	III a	60	-
63B1	SK11	63B SK207	II	60	-
63B1	SK12	63B SK203	IV	60	-
63B1	SK13	63B SK202	IV	60	-
63B1	SK14	63B SK201	II	60	-
63B1	SK15	63B SK204	III a	60	-
63B1	SK16	63B SK63	III a	61	-
63B1	SK17	63B SK62	III a	61	-
63B1	SK18	63B SK04	III a	61	-
63B1	SK19	63B SK01	III a	61	-
63B1	SK20	63B SK02	III b	61	-
63B1	SK21	63B SK03	III a	61	-
63B1	SK22	63B SK08	III a	61	-
63B1	SK23	63B SK06	III b	61	-
63B1	SK24	63B SK05	III a	61	-
63B1	SK25	63B SK09	IV	61	-
63B1	SK26	63B SK11	IV	61	-
63B1	SK27	63B SK15	IV	61	-
63B1	SK28	63B SK17	III a	61	-
63B1	SK29	63B SK10	III b	61	-
63B1	SK30	63B SK18	III a	61	-
63B1	SK31	63B SK14	III b	61	-
63B1	SK32	63B SK19	III a	61	-
63B1	SK33	63B SK34	III a	61	-
63B1	SK34	63B SK59	III a	61	-
63B1	SK35	63B SK35	III a	61	-
63B1	SK36	63B SK41	III a	61	-
63B1	SK37	63B SK39	III a	61	-
63B1	SK38	63B SK38	III a	61	-
63B1	SK39	63B SK37	III a	61	-
63B1	SK40	63B SK57	III a	61	-
63B1	SK41	63B SK36	III a	61	-
63B1	SK42	63B SK58	III a	61	-
63B1	SK43	63B SK56	III a	61	-
63B1	SK44	63B SK32	III a	61	-
63B1	SK45	63B SK20	III	61	-
63B1	SK46	63B SK21	III a	61	-
63B1	SK47	63B SK16	III b	61	-
63B1	SK48	63B SK22	III a	61	-
63B1	SK49	63B SK23	III a	61	-
63B1	SK50	63B SK24	III a	61	-
63B1	SK51	63B SK31	IV	61	-
63B1	SK52	63B SK51	III a	61	-
63B1	SK53	63B SK40	III a	61	-
63B1	SK54	63B SK29	III a	61	-
63B1	SK55	63B SK30	III a	61	-
63B1	SK56	63B SK25	III a	61	-
63B1	SK57	63B SK26	III a	61	-
63B1	SK58	63B SK60	III a	61	-
63B1	SK59	63B SK64	III a	61	-
63B2	SK60	63B SK102	III a	74	-
63B2	SK61	63B SK106	III a	74	-
63D	SK01	63DE SK19	III	15,16	-
63D	SK02	63DE SK20	III a	15,16	-
63D	SK03	63DE SK21	IV	15,16	-
63D	SK04	63DE SK23	III b	15,16	-
63D	SK05	63DE SK07	III a	15,16	-
63D	SK06	63DE SK06	上層IV・下層III a	15,16	-
63D	SK07	63DE SK14	-	15,16	-
63D	SK08	63DE SK08	III a	15,16	-
63D	SK09	63DE SK15	III b	15,16	-
63D	SK10	63DE SK17	III a	15,16	127
63D	SK11	63DE SK04	IV	15,16	-
63D	SK12	63DE SK12	III	15,16	-
63D	SK13	63DE SK10	III	15,16	-
63D	SK14	63DE SK28	III	15,16	-
63D	SK15	63DE SK55	III	15,16	-
63D	SK16	63DE SK40	III	15,16	-
63D	SK17	63DE SK45	III	16	-
63D	SK18	63DE SK54	III a	15,16	-
63D	SK19	63DE SK50	III	16	-
63D	SK20	63DE SK35	III	16	-
63D	SK21	63DE SK33	III	16	-
63D	SK22	63DE SK44	III	16	-
63D	SK23	63DE SK32	III	16	-
63D	SK24	63DE SK36	IV	16	-
63D	SK25	63DE SK30	III	16	-
63D	SK26	63DE SK29	III b	16	-
63D	SK27	63DE SK31	III	16	-

SK (土坑)

遺構

●調査区順

63D~63G

調査区	遺構新番	遺構旧番	番	時期	図版番号	本文ページ
63D	SK28	63DE	SK56	II	16	-
63G	SK0001	63GH	[A]SK118	IV	41,42	-
63G	SK0002	63GH	[A]SK116	IV	41,42	-
63G	SK0003	63GH	[A]SK121	III	41,42	-
63G	SK0004	63GH	[A]SK115	III b	41,42	-
63G	SK0005	63GH	[A]SK119	III	41,42	-
63G	SK0006	63GH	[A]SK122	III b	41,42	-
63G	SK0007	63GH	[A]SK125	IV	41,42	-
63G	SK0008	63GH	[A]SK114	IV	41,42	-
63G	SK0009	63GH	[A]SK101	III b・IV	41,42	-
63G	SK010	63GH	[A]SK113	IV	41,42	-
63G	SK011	63GH	[A]SK109	III b	41~43	-
63G	SK012	63GH	[A]SK105	III	41,42	-
63G	SK013	63GH	[A]SK106	IV	41~43	-
63G	SK014	63GH	[A]SK110	IV	41~43	-
63G	SK015	63GH	[A]SK111	III b	41~43	-
63G	SK016	63GH	[A]SK123	III b末	41~43	-
63G	SK017	63GH	[A]SK102	IV	41~43	-
63G	SK018	63GH	[A]SK103	III b	41~43	-
63G	SK019	63GH	[A]SK126	III a	41~43	-
63G	SK020	63GH	[A]SK112	III b・IV	41~43	-
63G	SK021	63GH	[B]SK41	III a	42,43	-
63G	SK022	63GH	[B]SK105	II・IV	42,43	-
63G	SK023	63GH	[B]SK103	III	42,43	-
63G	SK024	63GH	[B]SK42	III a	42,43	-
63G	SK025	63GH	[B]SK48	II	42,43	-
63G	SK026	63GH	[B]SK49	III a	42,43	-
63G	SK027	63GH	[B]SK101	III a	42,43	-
63G	SK028	63GH	[B]SK102	III	42,43	-
63G	SK029	63GH	[B]SK106	III a	42,43	-
63G	SK030	63GH	[B]SK107	IV	42,43	-
63G	SK031	63GH	[B]SK109	IV	42,43	-
63G	SK032	63GH	[B]SK112	III a	42,43	-
63G	SK033	63GH	[C]SK10	IV	42,43	-
63G	SK034	63GH	[C]SK115	IV	42,43	-
63G	SK035	63GH	[C]SK116	IV	42,43	-
63G	SK036	63GH	[C]SK13	III b末~IV	42,43	-
63G	SK037	63GH	[C]SK25	III a・III b	42,43	-
63G	SK038	63GH	[C]SK111	IV	42,43	-
63G	SK039	63GH	[C]SK112	III b	42,43	-
63G	SK040	63GH	[C]SK102	III	42,43	-
63G	SK041	63GH	[C]SK09	-	42,43	-
63G	SK042	63GH	[C]SK105	IV	42,43	-
63G	SK043	63GH	[C]SK24	III a・III b	42,43	-
63G	SK044	63GH	[C]SK110	III	42,43	-
63G	SK045	63GH	[C]SK119	III a	42,43	-
63G	SK046	63GH	[C]SK118	IV	42,43	-
63G	SK047	63GH	[C]SK117	IV	42,43	-
63G	SK048	63GH	[C]SK108	III a	42,43	-
63G	SK049	63GH	[F]SK123	V	42,43	-
63G	SK050	63GH	[C,F]SK101	III b・IV	42,43	-
63G	SK051	63GH	[F]SK103	III a最古	43	-
63G	SK052	63GH	[F]SK102	III a	43	-
63G	SK053	63GH	[F]SK69	IV	43	-
63G	SK054	63GH	[F]SK115	III a	43	-
63G	SK055	63GH	[F]SK114	IV	43	-
63G	SK056	63GH	[F]SK116	III	43	-
63G	SK057	63GH	[F]SK105	II	43	-
63G	SK058	63GH	[F]SK118	V	43	-
63G	SK059	63GH	[F]SK124	IV	43	-
63G	SK060	63GH	[F]SK108	IV	43	-
63G	SK061	63GH	[F]SK107	III a	43	-
63G	SK062	63GH	[F]SK106	IV	43	-
63G	SK063	63GH	[F]SK117	IV	43	-
63G	SK064	63GH	[F]SK109	III b	43	-
63G	SK065	63GH	[F]SK119	IV	43	-
63G	SK066	63GH	[F]SK110	IV	43	-
63G	SK067	63GH	[F]SK121	III b	43	-
63G	SK068	63GH	[F]SK126	IV	43	-
63G	SK069	63GH	[F]SK113	III b	43	-
63G	SK070	63GH	[F]SK122	IV	43	-
63G	SK071	63GH	[F]SK112	IV	43	-
63G	SK072	63GH	[F]SK111	IV	43	-
63G	SK073	63GH	[I]SK105	IV	43	-
63G	SK074	63GH	[I]SK104	IV	43	-
63G	SK075	63GH	[I]SK106	III	43	-
63G	SK076	63GH	[I]SK101	IV	43	-
63G	SK077	63GH	[I]SK103	IV	43	-
63G	SK078	63GH	[I]SK108	V	43	-
63G	SK079	63GH	[I]SK110	IV	43	-
63G	SK080	63GH	[I]SK102	V	43	-
63G	SK081	63GH	[I]SK107	IV	43	-
63G	SK082	63GH	[I]SK113	V	43	-
63G	SK083	63GH	[H]SK104, [I]SK111	III b末~IV	43	-
63G	SK084	63GH	[J]SK118	VI	43	-
63G	SK085	63GH	[H,J]SK110	IV	43	-
63G	SK086	63GH	[J]SK105	V	43	-
63G	SK087	63GH	[J]SK112	III b	43	-
63G	SK088	63GH	[J]SK113	III a	43	-

SK (土坑)

遺構

●調査区順

63G

調査区	遺構新番	遺構旧番	時期	図版番号	本文ページ
63G	SK089	63GH	[J]SK107	IV 43	-
63G	SK090	63GH	[J]SK120	III 43	-
63G	SK091	63GH	[J]SK111	IV 43	-
63G	SK092	63GH	[J]SK106	III b 43	-
63G	SK093	63GH	[J]SK101	IV 43	-
63G	SK094	63GH	[J]SK104	IV 43	-
63G	SK095	63GH	[J]SK121	V 43	-
63G	SK096	63GH	[H]SK108	IV 43	-
63G	SK097	63GH	[H]SK112	IV 43	-
63G	SK098	63GH	[H]SK101	IV 43	-
63G	SK099	63GH	[H]SK107	III b 43	-
63G	SK100	63GH	[H]SK115	IV 43	-
63G	SK101	63GH	[H]SK102	III b末 43	-
63G	SK102	63GH	[H]SK103	III 43	-
63G	SK103	63GH	[H]SK111	III 43	-
63G	SK104	63GH	[H]SK118	III b・VII 43	-
63G	SK105	63GH	[H]SK116	IV 43	-
63G	SK106	63GH	[H]SK106	IV 43	-
63G	SK107	63GH	[E]SK127	III a 43	-
63G	SK108	63GH	[E]SK108	III b 43	-
63G	SK109	63GH	[D]SK37, [E]SK107	IV 43	-
63G	SK110	63GH	[E]SK109	III a 43	-
63G	SK111	63GH	[E]SK106	III b 43	-
63G	SK112	63GH	[E]SK111	IV 43	-
63G	SK113	63GH	[E]SK132	III a 43	-
63G	SK114	63GH	[E]SK110	III 43	-
63G	SK115	63GH	[E]SK113	III b 43	-
63G	SK116	63GH	[E]SK112	III a・III b 43	-
63G	SK117	63GH	[E]SK134	III 43	-
63G	SK118	63GH	[E]SK118	III 43	-
63G	SK119	63GH	[E]SK128	III b 43	-
63G	SK120	63GH	[E]SK115	II 43	-
63G	SK121	63GH	[E]SK114	IV 43	-
63G	SK122	63GH	[E]SK129	III a 43	-
63G	SK123	63GH	[E]SK131	III a 43	-
63G	SK124	63GH	[E]SK105	III b 43	-
63G	SK125	63GH	[E]SK117	IV 43	-
63G	SK126	63GH	[E]SK119	III b末～IV 43	-
63G	SK127	63GH	[E]SK130	III a 43	-
63G	SK128	63GH	[E]SK126, [F]SK61	III a 42, 43	-
63G	SK129	63GH	[E]SK124	III a 43	-
63G	SK130	63GH	[E]SK122	IV 43	-
63G	SK131	63GH	[E]SK135	III a 43	-
63G	SK132	63GH	[E]SK103	III b末～IV 43	-
63G	SK133	63GH	[E]SK102	III b 43	-
63G	SK134	63GH	[E]SK101	V 43	-
63G	SK135	63GH	[E]SK125	III b 43	-
63G	SK136	63GH	[E]SK121	II 42, 43	-
63G	SK137	63GH	[E]SK120	III a 42, 43	-
63G	SK138	63GH	[D]SK40	IV 41, 43	-
63G	SK139	63GH	[D]SK39	II 41, 43	-
63G	SK140	63GH	[D]SK23	II 41, 43	-
63G	SK141	63GH	[D]SK102	III b 41, 43	-
63G	SK142	63GH	[D]SK38	III a最古 41, 43	-
63G	SK143	63GH	[D]SK21	III b・IV 41, 43	-
63G	SK144	63GH	[D]SK29	III b・IV 41, 43	-
63G	SK145	63GH	[D]SK19	III b 41, 43	-
63G	SK146	63GH	[D]SK20	IV 41, 43	-
63G	SK147	63GH	[D]SK66	II 41, 43	-
63G	SK148	63GH	[D]SK22	IV 41, 43	-
63G	SK149	63GH	[D]SK18	IV 41, 43	-
63G	SK150	63GH	[D]SK114	II・III b 41, 42	-
63G	SK151	63GH	[D]SK28	III a 41	-
63G	SK152	63GH	[D]SK33	III a 41	-
63G	SK153	63GH	[D]SK16	III 41	-
63G	SK154	63GH	[D]SK27	III a 41	-
63G	SK155	63GH	[D]SK113	IV 41	-
63G	SK156	63GH	[D]SK110	IV 41	-
63G	SK157	63GH	[D]SK105	IV 41	-
63G	SK158	63GH	[D]SK107	IV 41	-
63G	SK159	63GH	[D]SK14	II or III a最古・IV 41	-
63G	SK160	63GH	[D]SK34	IV 41	-
63G	SK161	63GH	[D]SK30	III b 41	-
63G	SK162	63GH	[D]SK37	IV 41, 43	-
63G	SK163	63GH	[G]SK102	IV 41, 43	-
63G	SK164	63GH	[G]SK103	V 41, 43	-
63G	SK165	63GH	[G]SK104	IV 41, 43	-
63G	SK166	63GH	[G]SK107	IV 41, 43	-
63G	SK167	63GH	[G]SK105	IV 41, 43	-
63G	SK168	63GH	[J]SK124	III 41, 43	-
63G	SK169	63GH	[J]SK125	IV 41, 43	-
63G	SK170	63GH	[G]SK11	IV 41, 43	-
63G	SK171	63GH	[G]SK111	V 41, 43	-
63G	SK172	63GH	[J]SK117	IV 41, 43	-
63G	SK173	63GH	[J]SK116	IV 41, 43	-
63G	SK174	63GH	[J]SK119	III b 41, 43	-
63G	SK175	63GH	[J]SK103	IV 41, 43	-
63G	SK176	63GH	[J]SK108	IV 41, 43	-
63G	SK177	63GH	[J]SK114	III 41, 43	-

SK (土坑)

遺構

●調査区順

63G~63M

調査区	遺構新番	遺構旧番	時期	図版番号	本文ページ
63G	SK1778	63GH (J)SK115	III	41,43	-
63J	SK01	63J SK37	III a	45	-
63J	SK02	63J SK36	III a	45	-
63J	SK03	63J SK34	III a	45	-
63J	SK04	63J SK33	III a	45	-
63J	SK05	63J SK15	V	45	-
63J	SK06	63J SK22	VI	45	-
63J	SK07	63J SK21	IV	45	-
63J	SK08	63J SK16	IV	45	-
63J	SK09	63J SK20	III a・IV	45	-
63J	SK10	63J SK40	VI	45	-
63J	SK11	63J SK06	VII	45	-
63J	SK12	63J SK10	IV	45	-
63J	SK13	63J SK09	III	45	-
63J	SK14	63J SK11	II	45	-
63J	SK15	63J SK08	III a	45	-
63J	SK16	63J SK07	VI	45	-
63J	SK17	63J SK26	III b	45	-
63J	SK18	63J SK04	VI ~ VII	45	132
63J	SK19	63J SK03	VI ~ VII	45	132
63J	SK20	63J SK12	VI	45	132
63J	SK21	63J SK29	II	45	132
63J	SK22	63J SK02	VI or VII	45	132
63J	SK23	63J SK01	VI or VII	45	132
63J	SK24	63J SK31	IV	45	-
63J	SK25	63J SK14	IV	45	-
63J	SK26	63J SK24	V	45	-
63J	SK27	63J SK13	V	45	132
63J	SK28	63J SK23	IV	45	-
63J	SK29	63J SK19	V a	45	-
63J	SK30	63J SK39	IV	45	-
63J	SK31	63J SK18	V	45	-
63J	SK32	63J SK28	III	45	-
63J	SK33	63J SK27	III b	45	-
63J	SK34	63J SK25	II	45	-
63J	SK35	63J SK42	VI	45	-
63J	SK36	63J SK30	VII	45	-
63J	SK37	63J SK38	III a	45	-
63J	SK38	63J SK17	V	45	-
63L	SK01	7SK02	IV	48	-
63L	SK02	7,1SK01	IV	48	-
63L	SK03	1SK02	VII	48	-
63L	SK04	1SK03	IV	48	-
63L	SK05	1SK04	III a	48	-
63L	SK06	*SK02	II	48	-
63L	SK07	*SK03	II	48	-
63L	SK08	*SK04	II	48	-
63L	SK09	ESK01	III a	48	-
63L	SK10	ESK05	I・III b・IV	48	-
63L	SK11	ESK02	IV	48	-
63L	SK12	ESK06	III a	48	-
63L	SK13	2SK01	V	48	-
63L	SK14	2SK03	III b末	48	-
63L	SK15	2SK02	IV	48	-
63L	SK16	2SK05	IV	48	-
63L	SK17	ESK03	IV	48	-
63L	SK18	ESK07	III b	48	-
63L	SK19	カSK01	III a	48	-
63L	SK20	*SK01	V	48	-
63L	SK21	2SK06	IV	48	-
63L	SK22	2SK08	III	48	-
63L	SK23	*SK02	II・IV	48	-
63L	SK24	2SK07	III	48	-
63L	SK25	2SK05	IV	48	-
63L	SK26	2SK01	II a	48	133
63L	SK27	2SK02	II	48	-
63L	SK28	ケSK01	III a	48	-
63L	SK29	ケSK03	III a	48	-
63L	SK30	63L ケSK02	III a	48	-
63L	SK31	ヤSK01	III b	48	-
63L	SK32	コSK03	IV	48	-
63L	SK33	2SK03	III a	48	-
63L	SK34	2SK04	IV	48	-
63L	SK35	2SK09	IV	48	-
63L	SK36	コSK02	II・III a・IV	48	-
63L	SK37	コSK01	II ~ III a	48	-
63L	SK38	コSK04	III	48	-
63L	SK39	コSK05	II	48	-
63L	SK40	コSK07	II	48	-
63L	SK41	コSK06	IV	48	-
63L	SK42	シSK01	III a	48	-
63L	SK43	スSK04	IV	48	-
63L	SK44	スSK03	II・IV	48	-
63L	SK45	スSK01	IV	48	-
63L	SK46	スSK06	III b末 ~ IV	48	-
63L	SK47	ス,テSK02	II・IV	48	-
63L	SK48	セSK09	III	48	-
63L	SK49	63L テSK03	II	48	-
63M	SK01	63M SK96	IV	41	134

SK (土坑)

遺 構

●調査区順

63M~89A

調査区	遺構新番	遺構旧番	時期	図版番号	本文ページ
63M	SK02	63M SK12	IV	41	134
63M	SK03	63M SK10	III b	41	134
63M	SK04	63M SK11	III a~IV	41	134
63M	SK05	63M SK93	III a	41	134
63M	SK06	63M SK86	IV・VI	41	134
63M	SK07	63M SK85	III a・V	41	134
63M	SK08	63M SK84	III b	41	134
63M	SK09	63M SK82	III b末・IV・V a?	41	134
63M	SK10	63M SK81	V	41	134
63M	SK11	63M SK79	IV	41	134
63M	SK12	63M SK48	III b末~IV	41	134
63M	SK13	63M SK04	III b末~IV	41	134
63M	SK14	63M SK89	II・IV	41	134
63M	SK15	63M SK33	IV	41	134
63M	SK16	63M SK05	IV	41	134
63M	SK17	63M SK25	V	41	134
63M	SK18	63M SK18	III b	41	134
63M	SK19	63M SK19	III	41	134
63M	SK20	63M SK24	IV	41	134
63M	SK21	63M SK07	II	41	134
63M	SK22	63M SK08	III b	41	134
63M	SK23	63M SK13	IV	41	134
63M	SK24	63M SK16	IV	41	134
63M	SK25	63M SK23	V	41	134
63M	SK26	63M SK22	III b	41	134
63M	SK27	63M SK44	V	41	134
63M	SK28	63M SK43	IV・V	41	134
63M	SK29	63M SK45	V	41	134
63M	SK30	63M SK46	IV	41	134
63M	SK31	63M SK76	III b	41, 44	134
63M	SK32	63M SK101	III b末	41, 44	134
63M	SK33	63M SK68	IV	41, 44	134
63M	SK34	63M SK69	III b	41, 44	134
63M	SK35	63M SK42	III a	44	134
63M	SK36	63M SK102	IV	44	134
63N	SK01	63N SK04	-	23	135
63N	SK02	63N SK05	-	23	135
63N	SK03	63N SK05	-	23	135
63N	SK04	63N SK05	-	23	135
63N	SK05	63N SK12	-	23	135
63N	SK06	63N SK08	-	23	135
63N	SK07	63N SK06	-	23	135
63N	SK08	63N SK03	-	23	135
63N	SK09	63N SK02	-	23	135
63N	SK10	63N SD05	-	23	135
63N	SK11	63N SD16	-	23	135
63N	SK12	63N SK01	-	23	135
63N	SK13	63N SD07	-	23	135
63N	SK14	63N SD14	-	23	135
89A	SK01	89A SK90	III a	44	-
89A	SK02	89A SK89	III a	44	-
89A	SK03	89A SK85	III b	44	-
89A	SK04	89A SK86	III b	44	-
89A	SK05	89A SK46	IV	44	-
89A	SK06	89A SK91	V	44	-
89A	SK07	89A SK47	III b末~IV	44	-
89A	SK08	89A SK48	IV	44	-
89A	SK09	89A SK58	IV	44	-
89A	SK10	89A SK61	IV	44	-
89A	SK11	89A SK84	II	44	-
89A	SK12	89A SK65	IV	44	-
89A	SK13	89A SK64	IV	44	-
89A	SK14	89A SK83	IV	44	-
89A	SK15	89A SK43	II・IV	44	-
89A	SK16	89A SK35	II	44	-
89A	SK17	89A SK63	II	44	-
89A	SK18	89A SK82	IV	44	-
89A	SK19	89A SK29	III a	44, 45	-
89A	SK20	89A SK95	IV	44, 45	-
89A	SK21	89A SK72	III a	44, 45	-
89A	SK22	89A SK49	IV	44	-
89A	SK23	89A SK50	II	44	-
89A	SK24	89A SK33	V	44	-
89A	SK25	89A SK78	VI	44	-
89A	SK26	89A SK98	III b	43, 44	-
89A	SK27	89A SK70	III b	43, 44	-
89A	SK28	89A SK74	V	43, 44	-
89A	SK29	89A SK32	IV	43~45	-
89A	SK30	89A SK92	III a	43, 44	-
89A	SK31	89A SK93	II・IV	44	-
89A	SK32	89A SK19	III a	44, 45	-
89A	SK33	89A SK20	V	44, 45	-
89A	SK34	89A SK56	III a	44, 45	-
89A	SK35	89A SK97	III a	43, 45	-
89A	SK36	89A SK57	V	43, 45	-
89A	SK37	89A SK17	III b末~IV	43, 45	-
89A	SK38	89A SK78	VI	45	-
89A	SK39	89A SK94	IV	45	-
89A	SK40	89A SK77	V	45	-

1
2
部分部分
左中央部分
右部分

SK (土坑)

遺 構

●調査区順

89A・89B

調査区	遺構新番	遺構旧番	時期	図版番号	本文ページ
89A	SK41	89A SK44	V	45	-
89A	SK42	89A SK67	III a	45	-
89A	SK43	89A SK96	IV	45	-
89A	SK44	89A SK51	III a最古	45	-
89A	SK45	89A SK45	III a最古	45	-
89A	SK46	89A SK16	III b	45	-
89A	SK47	89A SK31	III b	45	-
89A	SK48	89A SK37	III b	45	-
89A	SK49	89A SK39	III a	45	-
89A	SK50	89A SK22	III b	45	-
89A	SK51	89A SK30	VI	45	-
89A	SK52	89A SK25	III a最古	45	-
89A	SK53	89A SK36	III b	45	-
89A	SK54	89A SK55	III b	45	-
89A	SK55	89A SK41	III a	45	-
89A	SK56	89A SK54	III a	45	-
89A	SK57	89A SK34	II 末~ III a最古	45	-
89A	SK58	89A SK23	III	45	-
89A	SK59	89A SK38	III b	45	-
89A	SK60	89A SK21	II~ III a最古	45	-
89A	SK61	89A SK40	III b	45	-
89A	SK62	89A SK73	II	45	-
89A	SK63	89A SK88	III a最古	45	-
89A	SK64	89A SK24	VII	43,45	-
89A	SK65	89A SK87	III b	43,45	-
89A	SK66	89A SK18	III a最古	43,45	-
89A	SK67	89A SK80	IV	43,45	-
89A	SK68	89A SK15	IV	45	137
89B	SK01	89B C 7SK47	III a最古	46	-
89B	SK02	89B C 7SK18	III b末	46	-
89B	SK03	89B C 7SK23	V a	46,47	-
89B	SK04	89B C 7SK48	III a最古	46,47	-
89B	SK05	89B C 7SK24	IV	46,47	141
89B	SK06	89B C 7SK17	III a末	47	141
89B	SK07	89B C 7SK02 下層	IV	47	-
89B	SK08	89B C 7SK21	IV	47	141
89B	SK09	89B C 7SK10	V	47	-
89B	SK10	89B C 7SK03	III b	47	-
89B	SK11	89B C 7SK07 , 1 2	III a	47	141
89B	SK12	89B C 7SK04	III a	47	-
89B	SK13	89B C 7SK15	V	47	-
89B	SK14	89B C 7SK05	IV	47	-
89B	SK15	89B C 7SK14	III b	47	-
89B	SK16	89B C 7SK08	IV	47	-
89B	SK17	89B C 7SK19	IV	47	141
89B	SK18	89B C 7SK06	IV	47	-
89B	SK19	89B C 7SK16	III a	47	-
89B	SK20	89B C 7SK07	IV	47	-
89B	SK21	89B C 7SK26 , 3 4	III	47	-
89B	SK22	89B C 7SK17	IV	47	-
89B	SK23	89B C 7SK16	IV	47	-
89B	SK24	89B C 7SK23	IV	47	-
89B	SK25	89B C 7SK09	III b	47	141
89B	SK26	89B C 7SK18	III b末	47	-
89B	SK27	89B C 7SK21	III b	47	-
89B	SK28	89B C 7SK11	III a	47	-
89B	SK29	89B C 7SK08	II	47	-
89B	SK30	89B C 7SK13	IV	47	-
89B	SK31	89B C 7SK29	IV	47	-
89B	SK32	89B C 7SK12	III b	47	141
89B	SK33	89B C 7SK25	IV a	47	-
89B	SK34	89B C 7SK15	IV	47	-
89B	SK35	89B C 7SK22	III	47	-
89B	SK36	89B C 7SK28	III	47	-
89B	SK37	89B C 7SK20	IV	47	-
89B	SK38	89B C 7SK24	III b	47	-
89B	SK39	89B C 7SK02	IV	47	-
89B	SK40	89B C 7SK05	II	47	141
89B	SK41	89B C 7SK06	II	47	-
89B	SK42	89B C 7SK03	III b	47	-
89B	SK43	89B C 7SK10	II	47	-
89B	SK44	89B C 7SK21	III b	47	-
89B	SK45	89B C 7SK09	III a	47	-
89B	SK46	89B C 7SK25	III a	47	-
89B	SK47	89B C 7SK20	III a最古	47	-
89B	SK48	89B C 7SK22	III a	47	-
89B	SK49	89B C 7SK23	III b末	47	-
89B	SK50	89B C 7SK24	II	47	-
89B	SK51	89B C 7SK24	III a	47	-
89B	SK52	89B C 7SK22	II	47	-
89B	SK53	89B C 7SK23	II	47	-
89B	SK54	89B C 7SK06	II	47	-
89B	SK55	89B C 7SK05	III a最古	47	-
89B	SK56	89B C 7SK12	III a	47	-
89B	SK57	89B C 7SK27	III	47	-
89B	SK58	89B C 7SK07	III	47,48	-
89B	SK59	89B C 7SK25	III a	47,48	-
89B	SK60	89B C 7SK02	III a	47,48	-
89B	SK61	89B C 7SK03	V	47,48	-

SK
(土坑)

調査区	遺構新番	遺構旧番	時期	図版番号	本文ページ
89B	SK62	89BC	Ⅱ・Ⅳ	48	-
89B	SK63	89BC	Ⅳ	48	-
89B	SK64	89BC	Ⅲb末	48	-
89B	SK65	89BC	Ⅳ	48	-
89B	SK66	89BC	Ⅳ	48	-
89B	SK67	89BC	Ⅳ	48	-
89B	SK68	89BC	Ⅳ(上層)・Ⅱ(下層)	48	141
89B	SK69	89BC	Ⅳ	48	-
89B	SK70	89BC	Ⅳ	48	-
89B	SK71	89BC	Ⅱ	47	-
89B	SK72	89BC	Ⅲa	47	141
89B	SK73	89BC	Ⅵ	47,48	-
89B	SK74	89BC	Ⅲ	47,48	-
89B	SK75	89BC	Ⅳ	48	-
89B	SK76	89BC	Ⅲ	48	-
89B	SK77	89BC	Ⅳ(上層)	47	138
89B	SK78	89BC	Ⅵ	47	138

調査区	遺構新番	遺構旧番	時期	図版番号	本文ページ
60H	SZ0001	60I SZ04	Ⅲ	3	57
60H	SZ0002	60I SZ03	Ⅲ	2	57
60H	SZ0003	60I SZ01	Ⅲ	2	57
60H	SZ0004	60I SZ02	Ⅲ	2	57
56A	SZ0005	県 59区 SX123	Ⅱ	4	-
56A	SZ0006	56A SZ001	Ⅱ	4	-
56A	SZ0007	56A SZ002	Ⅱ	4	-
56A	SZ0008	県 59区 SX124	Ⅱ	4	32
56A	SZ0009	56A SZ005	Ⅱ	4	-
56A	SZ0010	56A SZ004	Ⅱ	4	-
56A	SZ0011	56A SZ006	Ⅱ	4	-
56A	SZ0012	県 59,60区 SX125	Ⅱ	4	-
56A	SZ0013	県 60区 SX126	Ⅱ	5	-
56A	SZ0014	県 60区 SX127	Ⅱ	5	-
56A	SZ0015	56A SZ008	Ⅱ	4,5	-
56A	SZ0016	56A SZ010	Ⅱ	5	32
56A	SZ0017	56A SZ011	Ⅱ	5	-
56A	SZ0018	56A SZ007	Ⅱ	4	32
56A	SZ0019	56A SZ009	Ⅱ	4,5	32
56A	SZ0020	56A SD003, SK003,004	Ⅱ	4	-
56A	SZ0021	56A SZ012, 県 60区 SX134	Ⅱ	5	-
56A	SZ0022	県 59区 SX121	Ⅱ	4	-
56A	SZ0023	県 59区 SX122	Ⅱ	4	-
56A	SZ0024	県 60区 SX128	Ⅱ	5	-
56A	SZ0025	県 60区 SX129	Ⅱ	5	-
56A	SZ0026	56A SZ013	Ⅱ	5	-
56A	SZ0027	56A SZ014	Ⅱ	5	32
56A	SZ0028	県 60区 SX130	Ⅱ	5	-
56A	SZ0029	県 60区 SX131	Ⅱ	5	-
56A	SZ0030	56A SZ015	Ⅱ	5	-
56A	SZ0031	56A SZ017	Ⅱ	5	-
56A	SZ0032	県 60区 SX132	Ⅱ	5	-
56A	SZ0033	県 60区 SK133(D4), SD257, 259	Ⅱ	5	-
56A	SZ0034	県 60区 SX133	Ⅱ	5	-
56A	SZ0035	県 61区 SX135	Ⅱ	6	-
56A	SZ0036	県 61区 SX136	Ⅱ	6	-
56A	SZ0037	県 61区 SX137	-	6	-
56B	SZ0038	県 61,62区 SX138	Ⅱ	6	-
56B	SZ0039	56B SZ018	Ⅱ	6	-
56B	SZ0040	56B SZ019	Ⅱ	6	-
56B	SZ0041	56B SZ020, 県 61区 SX139	Ⅱ	6	35
56B	SZ0042	県 61区 SX140	Ⅱ	6	-
56B	SZ0043	県 61区 SX141	Ⅲ b末~Ⅳ	6	-
56B	SZ0044	県 61区 SX142	Ⅱ	6	-
56B	SZ0045	県 61区 SX148	Ⅵ	6	-
56B	SZ0046	県 61区 SX149	V	6	-
56B	SZ0047	56B SZ021	Ⅱ	6	35,36
56B	SZ0048	56B SZ024	Ⅲ	6	-
56B	SZ0049	56B SZ022, 県 61区 SX143	Ⅲ	6	-
56B	SZ0050	県 61区 SX144	Ⅲ	6	-
56B	SZ0051	県 61,62区 SX147	Ⅳ	6	-
56B	SZ0052	県 62区 SX156(D3,4), SD283, 284	-	6,7	-
56B	SZ0053	県 61,62区 SX156	-	6,7	-
56B	SZ0054	県 61,62区 SX158	V	6,7	-
56B	SZ0055	県 62区 SX166	V	7	-
56B	SZ0056	56B SZ028	-	6	35
56B	SZ0057	56B SZ025	Ⅲ	6	-
56B	SZ0058	56B SZ027	Ⅲ	6	-
56B	SZ0059	56B SZ026, 県 61,62区 SX146	Ⅲ b末~Ⅳ	6	35
56B	SZ0060	56B SZ029	Ⅲ	6,7	-
56B	SZ0061	56B SZ031	Ⅲ	6,7	166
56B	SZ0062	県 62区 SX155	Ⅱ	6,7	35,166
56B	SZ0063	県 62区 SX157	-	6,7	-
56B	SZ0064	県 62区 SD286, 287	-	7	-
56B	SZ0065	県 62区 SX159	Ⅳ	7	-
56B	SZ0066	県 61,62区 SX151	Ⅳ	6,7	-
56B	SZ0067	県 62区 SX152	-	6,7	-
56B	SZ0068	県 62区 SX153	Ⅳ	7	-
56B	SZ0069	56B SZ030	Ⅲ	6,7	-
56B	SZ0070	56B Ⅳ 13A1	-	7	-
56B	SZ0071	県 62区 SX154	-	7	-
56B	SZ0072	56B SZ033	Ⅲ	7	-
56B	SZ0073	56B SZ034	Ⅱ	7	-
56B	SZ0074	56B SZ037, 県 62区 SX160	Ⅱ	7	35
56B	SZ0075	56B SZ040	Ⅱ	7	-
56B	SZ0076	56B SZ042	-	7	35
56B	SZ0077	56B SZ039	Ⅱ	7	-
56B	SZ0078	56B SZ040	Ⅱ	7	-
56B	SZ0079	56B SK030, 県 62区 SX161(D2)	-	7	-
56B	SZ0080	56B SZ038, 県 62区 SX161	Ⅳ	7	-
56B	SZ0081	56B SZ043	Ⅲ	7,9	-
56B	SZ0082	県 62,63区 SX164	Ⅱ	7,9	-
56B	SZ0083	県 62区 SX165	Ⅱ	7	-
56B	SZ0084	県 62区 SX163	Ⅱ	7	-
56B	SZ0085	県 62区 SX162	V	7	-
56B	SZ0086	県 62,63区 SX183	V	7,9	-
56B	SZ0087	県 63区 SX182	Ⅱ	9	-
56B	SZ0088	県 63区 SX184	V	9	-

SZ (方形周溝墓)

調査区	遺構新番	遺構旧番	時期	図版番号	本文ページ
	SZ089	県 63区 SX169	IV	9	-
	SZ090	県 63区 SX172	II	9	-
	SZ091	県 63区 SX173	II	9	-
	SZ092	県 63区 SX174	II	9	-
	SZ093	県 63区 SX176	-	9	-
	SZ094	県 63区 SX178	V	9	-
	SZ095	県 63区 SX177	-	9	-
	SZ096	県 63区 SX179	V	9	-
	SZ097	県 63区 SX180	V	9	-
	SZ098	県 64区 SX187	-	10	-
	SZ099	県 64区 SX186	V	10	-
	SZ100	県 64区 SX188	-	10	-
	SZ101	県 63,64区 SX185	V	9	-
	SZ102	県 63,64区 SX189	II	10	-
	SZ103	県 64区 SX192	V	10	-
	SZ104	県 64区 SX190	IV	10	-
	SZ105	県 64区 SX191	V	10	-
	SZ106	県 64区 SX193	III	10	-
60E	SZ107	60FG SZ02	IIIb	11	50~52
60E	SZ108	60F SZ03	IIIb	11	50~52
	SZ109	県 58区 SX118	IV	28	-
	SZ110	県 57,58区 SX117	IV or V	28	-
60B	SZ111	60C SZ02	IV	28	43,44
60B	SZ112	60BC SZ01	IV	28	43,44
	SZ113	県 57区 SX116	IV	28,31	-
61A	SZ114	61AB SZ01	IV	30	59,60
61C	SZ115	61C SZ05	IV	30,31	59,74,76,144
	SZ116	県 57区 SX115	IV	31	59
61A C	SZ117	61A SD10, 61C SD05	IV	33	59,76
61C	SZ118	61C SZ04	IV	30,31	75,76
	SZ119	県 51区 SX109	V	33,38	-
	SZ120	県 52区 SX110	IV~V	33,38	-
	SZ121	県 52区 SX110	V	33,38	-
61D	SZ122	61D SZ04	IIIb末~IV	31	78
61D	SZ123	61D SZ01, 県 56,57区 SX114	IV	31	77,78
	SZ124	県 50区 SX106	V	39	-
	SZ125	県 51区 SX108	V	38,39	-
61D	SZ126	61D SZ03, 県 50,51区 SX107	V	39	78~80
61D	SZ127	61D SZ02	V	38,40	77,78
	SZ128	県 55区 SX113	V	38	-
	SZ129	県 54,55区 SX112	V	38	-
	SZ130	県 54区 SX111	V	-	-
	SZ131	県 45,54区 SX105	V	-	-
60A	SZ132	60A SZ01	IV	-	39~41
	SZ133	県 78区 SX194	V	15	-
	SZ134	県 89区 SX197	IV	-	-
	SZ135	県 88区 SX196	IV	-	-
	SZ136	県 87区 SX195	IV	-	-
61E	SZ137	61EF SZ01	V	17,18	83,85,93
61E	SZ138	61EF SZ02	III	17,18	83,85,93
61E	SZ139	61EF SZ03	V	17,18	83,85,93
61E	SZ140	61EF SZ04	III	18,19	83
	SZ141	県 16区 SX085	III	-	-
	SZ142	県 16区 3号台状遺構	IIIb	-	-
	SZ143	県 16区 2号台状遺構	IIIb	-	-
	SZ144	県 16区 1号台状遺構	IIIb	-	-
	SZ145	県 17区 4号台状遺構	IIIb	19	-
	SZ146	県 17区 SX086	IIIb	19	-
61E	SZ147	61G SZ05	IIIb	21	83
63N	SZ148	63N SZ02	III	23	-
63N	SZ149	63N SZ03	IIIa	23,24	-
63N	SZ150	63N SZ06	IIIa	24	135
63N	SZ151	63N SZ07	III	24	-
63N	SZ152	63N SZ08	IIIa	24	135
	SZ153	県 14区 SX084	IV	-	-
	SZ154	県 14区 SX198	-	-	-
61H	SZ155	61X 南SZ02	V	58,59	95
61H	SZ156	61X 南SZ01	VI	58,59	95
	SZ157	県 23区 SX178	V	58	-
	SZ158	県 23区	V	-	-
	SZ159	県 23区 SD186	-	60	-
63B	SZ160	63B SZ01	III	60	124,126,146
	SZ161	県 24区 SD193	III	-	-
89B	SZ162	89BC SZ01	V	48	138~142
	SZ163	県 28区 SX104	III	-	-
	SZ164	県 27区 SD210	-	-	-
	SZ165	県 26区 SD206	-	-	-
	SZ166	県 26区 SD203,205	-	-	-
	SZ167	県 25区 SX103	III	-	-
	SZ168	県 25区 SX102	VI	-	-
	SZ169	県 25区 SX101	-	-	-
	SZ170	県 25区 SX100	III	-	-
	SZ171	県 25区 SX099	III	-	-
61M1	SZ172	61M SZ01a	IIIb	63	107,165
61M1	SZ173	61M SZ01b	IV	63	107,165
61M1	SZ174	61M SZ02a, 県 18,19区 SX096	III	63	107
61M1	SZ175	61M SZ02b, 県 18,19区 SX096	IV	63	106,107
61M1	SZ176	61M SZ03, 県 18区 SX091	IV	63	106,107
61M1,2	SZ177	61M SZ04	III	63,64	106~108

調査区	遺構新番	遺構旧番	時期	図版番号	本文ページ
6 1 M 1	SZ 1 7 8	6 1 M SZ 0 5	Ⅲ	63	106,107
6 1 M 1	SZ 1 7 9	6 1 M SZ 0 6	Ⅲ a	63	106,107
	SZ 1 8 0	県 18区 SX090	Ⅲ a	63	-
6 1 N 1	SZ 1 8 1	6 1 N SZ 0 6	Ⅲ a	65	-
6 1 N 1	SZ 1 8 2	6 1 N SZ 0 4	Ⅲ a	65	-
6 1 N 1	SZ 1 8 3	6 1 N SZ 0 5	Ⅲ a	65	-
6 1 M 2	SZ 1 8 4	6 1 M SZ 0 8	Ⅲ a	64	-
6 1 M 2	SZ 1 8 5	6 1 M SZ 0 7	Ⅲ a	64	-
6 1 M 2	SZ 1 8 6	6 1 M SD 2 1 , 2 6	Ⅲ a	64	-
6 1 M 2	SZ 1 8 7	6 1 M SZ 0 9	Ⅲ a	64	-
	SZ 1 8 8	県 18区 SX094	Ⅲ a	67	-
	SZ 1 8 9	県 18区 SX092	Ⅲ a	67	-
6 1 N 1	SZ 1 9 0	6 1 N, O SZ 0 1 , 県 18区 SX088	Ⅲ a	67~69,73	114,115
	SZ 1 9 1	県 18区 SX087	Ⅲ a	69	-
6 1 N 1	SZ 1 9 2	6 1 O SD 0 5 , 県 18区 SX095	Ⅲ a	67	114
	SZ 1 9 3	県 18区 SX093	Ⅲ a	67	-
6 1 N 1	SZ 1 9 4	6 1 O SZ 0 2	Ⅲ a	67	114
	SZ 1 9 5	県 20区 SX098	Ⅲ a	-	-
	SZ 1 9 6	県 20区 SX097	Ⅱ	-	-
	SZ 1 9 7	県 12区 SX072	Ⅱ	-	-
	SZ 1 9 8	県 12区 SX073	Ⅱ	-	-
	SZ 1 9 9	県 12区 SX071	Ⅱ orⅢ a	-	-
	SZ 2 0 0	県 12区 SX070	Ⅱ	-	-
	SZ 2 0 1	県 12,13区 SX076	Ⅲ a	-	-
	SZ 2 0 2	県 13区 SX077	Ⅲ a	-	-
6 3 B	SZ 2 0 3	6 3 B SZ 0 2 , 県 13区 SX078	Ⅲ a	74	-
6 3 B	SZ 2 0 4	6 3 B SZ 0 3	Ⅲ a	74	125
6 3 B	SZ 2 0 5	6 3 B SZ 0 4	Ⅲ a	74	125
6 1 N 1・P	SZ 2 0 6	6 1 N SZ 0 3 , 6 1 P SZ 0 1 , 県 9区 SX048	Ⅲ a	69	110,111,125
6 1 N 1・P	SZ 2 0 7	6 1 N SZ 0 3 , 6 1 P SZ 0 1 , 県 9区 SX048	Ⅳ	69	111
6 1 N 1,2	SZ 2 0 8	6 1 O, R SZ 0 3 , 県 12区 SD114	Ⅲ a	68,73	114,117,164
6 1 P	SZ 2 0 9	6 1 P SZ 0 9	Ⅲ a	69	110,111
6 1 P	SZ 2 1 0	6 1 P SZ 1 1	Ⅲ a	69	110,111
6 1 P	SZ 2 1 1	6 1 P SZ 1 0	Ⅲ a	69,70	110,111
6 1 P	SZ 2 1 2	6 1 P SZ 0 2 , 県 8,9区 SX047	Ⅲ a	69	110,111
	SZ 2 1 3	県 9区 SX046	Ⅱ	69	-
	SZ 2 1 4	県 9区 SX045	Ⅱ	69	-
	SZ 2 1 5	県 9区 SX044	-	69	-
	SZ 2 1 6	県 8区 SX043	-	69,70	111
6 1 N 2	SZ 2 1 7	6 1 R SZ 1 0	Ⅱ	70	-
6 1 N 2	SZ 2 1 8	6 1 R SZ 0 2	Ⅱ	68,70,73	-
	SZ 2 1 9	県 8区 SX038	Ⅱ	-	-
	SZ 2 2 0	県 8区 SX037	-	-	-
	SZ 2 2 1	県 6区 SX028	-	71	-
	SZ 2 2 2	県 6区 SX027	-	71	-
	SZ 2 2 3	県 6区 SX025	-	71	-
	SZ 2 2 4	県 6区 SX024	-	71	-
	SZ 2 2 5	県 6区 SX023	-	71,72	-
6 1 P	SZ 2 2 6	6 1 P SZ 0 3 , 県 8区 SX041	Ⅲ a	70	110
6 1 P	SZ 2 2 7	6 1 P SZ 0 4	Ⅲ a	70	110,111
6 1 P	SZ 2 2 8	6 1 Q SZ 0 5	Ⅲ a	70,71	110,111
6 1 P	SZ 2 2 9	6 1 Q SZ 0 6	Ⅲ a	71	110,111
	SZ 2 3 0	県 8区 SX040	Ⅱ	70	-
	SZ 2 3 1	県 8区 SX039	Ⅱ	70,71	-
	SZ 2 3 2	県 7,8区 SX032	Ⅱ	70,71	-
	SZ 2 3 3	県 7区 SX031	Ⅱ	71	-
	SZ 2 3 4	県 7区 SX030	Ⅱ	71	-
6 1 P	SZ 2 3 5	6 1 Q SD 4 0 , 4 5 , SK 1 8 , 県 7区 SX048	Ⅲ a	71	-
	SZ 2 3 6	県 7区 SX029	Ⅲ a	71,72	-
6 1 N 2	SZ 2 3 7	6 1 R SZ 0 1 , 県 8区 SX042	Ⅱ	70	114,115
6 1 N 2	SZ 2 3 8	6 1 R SZ 0 4	Ⅱ	70	-
6 1 N 2	SZ 2 3 9	6 1 R SD 1 8	Ⅱ	70	-
6 1 N 2	SZ 2 4 0	6 1 R SD 1 0	Ⅳ	70,71,73	114,165
6 1 N 2	SZ 2 4 1	6 1 S SD 0 8 , 1 5	Ⅱ orⅢ a	70,73	114,165
6 1 N 2	SZ 2 4 2	6 1 S SD 1 6 , 1 7 , 3 1	Ⅱ orⅢ a	70,71	-
6 1 N 2	SZ 2 4 3	6 1 S SZ 0 5 , 県 7区 SX036	Ⅱ	70,71	-
6 1 N 2	SZ 2 4 4	6 1 S SZ 0 4	Ⅱ	71,73	148,164
	SZ 2 4 5	県 7区 SX033	Ⅱ	71	-
	SZ 2 4 6	県 7区 SX034	Ⅳ	71	-
	SZ 2 4 7	県 7区 SX035	Ⅱ	71	-
6 1 N 2	SZ 2 4 8	6 1 S SZ 0 8	Ⅱ	71,72	-
6 1 N 2	SZ 2 4 9	6 1 S SZ 0 9	Ⅱ	71~73	-
	SZ 2 5 0	県 12区 SX067	Ⅱ	68	-
	SZ 2 5 1	県 11区 SX058	-	-	-
	SZ 2 5 2	県 12区 SX069	-	-	-
	SZ 2 5 3	県 11,12区 SX059	-	-	-
	SZ 2 5 4	県 11区 SX057	Ⅱ	-	164
	SZ 2 5 5	県 10,11区 SX056	-	-	-
	SZ 2 5 6	県 10,11区	Ⅱ	-	-
	SZ 2 5 7	県 13区 SX083	-	-	-
	SZ 2 5 8	県 13区 SX082	Ⅳ	-	-
	SZ 2 5 9	県 13区 SX081	Ⅲ	-	-
	SZ 2 6 0	県 13区 SX079	-	-	-
	SZ 2 6 1	県 13区 SX080	Ⅱ	-	-
	SZ 2 6 2	県 11区 SX065	-	-	-
	SZ 2 6 3	県 11区 SX066	Ⅳ	-	-
	SZ 2 6 4	県 11区 SX064	-	-	-
	SZ 2 6 5	県 11区	-	-	-
	SZ 2 6 6	県 11区 SD108,SK090	-	-	-

SZ (方形周溝墓)

調査区	遺構新番	遺構旧番	時期	図版番号	本文ページ
	SZ2267	県 11区 SX063	-	-	-
	SZ2268	県 11区 SX062	-	-	-
	SZ2269	県 11区 SX061	II	-	-
	SZ2270	県 10,11区 SX060	-	-	-
	SZ2271	県 10区 SD103	-	-	-
	SZ2272	県 10区 SX055	III	-	-
	SZ2273	県 10区 SX053	III	-	-
	SZ2274	県 10区 SX054	III	-	-
	SZ2275	県 10区 SX051	III	-	-
	SZ2276	県 10区 SX052	III	-	-
	SZ2277	県 10区 SX049	-	-	-
	SZ2278	県 10区 SD099	IV	-	-
	SZ2279	県 6区 SX022	III	72	-
6 1 P	SZ2280	6 1 Q SZ 0 8	III a	72	-
	SZ2281	県 7区 SK041,042	-	72	-
6 1 T 1	SZ2282	6 1 T SZ 0 6	III b	75	-
	SZ2283	県 3区 SX018	III b	75	-
	SZ2284	県 3区 SK009	III b	75	-
6 1 T 1	SZ2285	6 1 T SZ 0 4	III b	75	-
	SZ2286	県 3区 SX017	III b	75	-
6 1 T 1	SZ2287	6 1 T SZ 0 3	III b	75	-
6 1 T 1	SZ2288	6 1 T SZ 0 5	III b	75	-
6 1 T 1	SZ2289	6 1 T SZ 0 2	III b	75	-
	SZ2290	県 3区 SX016	III b	75	-
	SZ2291	県 3区 SX015	III b	75	-
	SZ2292	県 3区 SD037,038	III b	75	-
6 1 T 1	SZ2293	6 1 T SZ 0 7, 県 3区 SX014	IV	75,76	-
	SZ2294	県 3区 SX012	III b	76	-
	SZ2295	県 3区	III b	76	-
	SZ2296	県 3区 SX010	III b	76	-
	SZ2297	県 2区 SX008	III b	76	-
	SZ2298	県 3区 SX011	III b	76	-
	SZ2299	県 2,3区 SX009	III b	76	-
	SZ3300	県 2区 SX007	III b	76,77	-
6 1 T 1,2	SZ3301	6 1 T,U SZ 0 1	III b末	75,76	117~119,148,165
	SZ3302	県 2区 SX006	III b	76,77	-
6 1 T 2	SZ3303	6 1 U SZ 0 2	III b	76,77	117,118
	SZ3304	県 2区 SD029,032,033	III b	77	-
	SZ3305	県 2区 SD025,027,029	III b	77	-
6 1 T 2	SZ3306	6 1 U SZ 0 3, 県 2区 SX005	III b	77	-
6 2 A	SZ3307	6 2 A 2 SZ 1 0	III b	78	-
6 2 A	SZ3308	6 2 A 2 SZ 0 9	III b	78	-
6 2 A	SZ3309	6 2 A 2 SZ 0 6	III b	78	-
6 2 A	SZ3310	6 2 A 1 SZ 0 4	III b	78	-
6 2 A	SZ3311	6 2 A 2 SZ 0 5	IV	78	120
6 2 A	SZ3312	6 2 A 2 SZ 0 8	III b	78	-
6 2 A	SZ3313	6 2 A 1,2 SZ 0 7	III b	78	-
6 2 A	SZ3314	6 2 A 1 SZ 0 3	III b	78	-
6 2 A	SZ3315	6 2 A 1 SZ 0 2	III b	78,79	-
6 2 A	SZ3316	6 2 A 1 SZ 0 1	III b	79	-
	SZ3317	県 4区 SX020	IV	-	-
	SZ3318	県 4区 SX019	-	-	-
6 2 B	SZ3319	6 2 B 2 SD 2 7,2 8	III a	80	-
6 2 B	SZ3320	6 2 B 2 SD 2 9,3 0	III a	80	-
6 2 B	SZ3321	6 2 B 2 SD 3 8,3 9	III a	80	121
6 2 B	SZ3322	6 2 B 2 SD 3 1,3 2	III a	80	-
6 2 B	SZ3323	6 2 B 2 SD 3 6,4 2	III a	80	-
6 2 B	SZ3324	6 2 B 2 SD 3 3,3 4,3 5	III a	80	121
6 2 B	SZ3325	6 2 B 1 SD 1 0,1 1,6 2 B 2 SD 3 7	III a	80,81	121
6 2 B	SZ3326	6 2 B 1 SK 0 3,0 4	III	81	-
6 2 B	SZ3327	6 2 B 1 SD 0 9,1 2	-	81	-
6 2 B	SZ3328	6 2 B 1 SD 0 5,0 6,0 9	III	81	-
6 2 B	SZ3329	6 2 B 1 SD 0 7,0 8	-	81	-
6 2 B	SZ3330	6 2 B 1 SD 1 3,1 4	III	81	-
	SZ3331	県 1区 SX003	-	81	-
	SZ3332	県 1区 SX004	-	81	-
	SZ3333	県 1区 SX001	-	81	-
6 2 C	SZ3334	6 2 C SZ 0 2	III b	82	-
6 2 C	SZ3335	6 2 C SD 0 2,SK 0 1,0 6	III b	82	-
6 2 C	SZ3336	6 2 C SZ 0 1	III b	82	-
6 2 D	SZ3337	6 2 D SZ 0 1	-	83	123
6 2 D	SZ3338	6 2 D SD 0 5,0 7	-	83	123
6 1 J	SZ1000 1	6 1 J SZ 0 1	5世紀末	59	144~146,149~150
6 3 G	SZ1000 2	6 3 G H SD 0 1,0 2	5世紀後半	-	146,147,149~150

SZ (方形周溝墓)

遺 構

●調査区順

調査区	遺構新番	遺構旧番	時期	図版番号	本文ページ
	SZ0005	59区 SX123	II	4	-
	SZ0008	59区 SX124	II	4	32
	SZ0012	59,60区 SX125	II	4	-
	SZ0013	60区 SX126	II	5	-
	SZ0014	60区 SX127	II	5	-
	SZ0022	59区 SX121	II	4	-
	SZ0023	59区 SX122	II	4	-
	SZ0024	60区 SX128	II	5	-
	SZ0025	60区 SX129	II	5	-
	SZ0028	60区 SX130	II	5	-
	SZ0029	60区 SX131	II	5	-
	SZ0032	60区 SX132	II	5	-
	SZ0033	60区 SK133(D4), SD257, 259	II	5	-
	SZ0034	60区 SX133	II	5	-
	SZ0035	61区 SX135	II	6	-
	SZ0036	61区 SX136	II	6	-
	SZ0037	61区 SX137	-	6	-
	SZ0038	61,62区 SX138	II	6	-
	SZ0042	61区 SX140	II	6	-
	SZ0043	61区 SX141	III b末~IV	6	-
	SZ0044	61区 SX142	II	6	-
	SZ0045	61区 SX148	VI	6	-
	SZ0046	61区 SX149	V	6	-
	SZ0050	61区 SX144	III	6	-
	SZ0051	61,62区 SX147	IV	6	-
	SZ0052	62区 SX156(D3,4), SD283, 284	-	6,7	-
	SZ0053	61,62区 SX156	-	6,7	-
	SZ0054	61,62区 SX158	V	6,7	-
	SZ0055	62区 SX166	V	7	-
	SZ0062	62区 SX155	II	6,7	35,166
	SZ0063	62区 SX157	-	6,7	-
	SZ0064	62区 SD286, 287	-	7	-
	SZ0065	62区 SX159	IV	7	-
	SZ0066	61,62区 SX151	IV	6,7	-
	SZ0067	62区 SX152	-	6,7	-
	SZ0068	62区 SX153	IV	7	-
	SZ0071	62区 SX154	-	7	-
	SZ0082	62,63区 SX164	II	7,9	-
	SZ0083	62区 SX165	II	7	-
	SZ0084	62区 SX163	II	7	-
	SZ0085	62区 SX162	V	7	-
	SZ0086	62,63区 SX183	V	7,9	-
	SZ0087	63区 SX182	II	9	-
	SZ0088	63区 SX184	V	9	-
	SZ0089	63区 SX169	IV	9	-
	SZ0090	63区 SX172	II	9	-
	SZ0091	63区 SX173	II	9	-
	SZ0092	63区 SX174	II	9	-
	SZ0093	63区 SX176	-	9	-
	SZ0094	63区 SX178	V	9	-
	SZ0095	63区 SX177	-	9	-
	SZ0096	63区 SX179	V	9	-
	SZ0097	63区 SX180	V	9	-
	SZ0098	64区 SX187	-	10	-
	SZ0099	64区 SX186	V	10	-
	SZ1000	64区 SX188	-	10	-
	SZ1001	63,64区 SX185	V	9	-
	SZ1002	63,64区 SX189	II	10	-
	SZ1003	64区 SX192	V	10	-
	SZ1004	64区 SX190	IV	10	-
	SZ1005	64区 SX191	V	10	-
	SZ1006	64区 SX193	III	10	-
	SZ1009	58区 SX118	IV	28	-
	SZ1100	57,58区 SX117	IV or V	28	-
	SZ1103	57区 SX116	IV	28,31	-
	SZ1106	57区 SX115	IV	31	59
	SZ1109	51区 SX109	V	33,38	-
	SZ1120	52区 SX110	IV~V	33,38	-
	SZ1121	52区 SX110	V	33,38	-
	SZ1124	50区 SX106	V	39	-
	SZ1125	51区 SX108	V	38,39	-
	SZ1128	55区 SX113	V	38	-
	SZ1129	54,55区 SX112	V	38	-
	SZ1130	54区 SX111	V	-	-
	SZ1131	45,54区 SX105	V	-	-
	SZ1133	78区 SX194	V	15	-
	SZ1134	89区 SX197	IV	-	-
	SZ1135	88区 SX196	IV	-	-
	SZ1136	87区 SX195	IV	-	-
	SZ1141	16区 SX085	III	-	-
	SZ1142	16区 3号台状遺構	III b	-	-
	SZ1143	16区 2号台状遺構	III b	-	-
	SZ1144	16区 1号台状遺構	III b	-	-
	SZ1145	17区 4号台状遺構	III b	19	-
	SZ1146	17区 SX086	III b	19	-
	SZ1153	14区 SX084	IV	-	-
	SZ1154	14区 SX198	-	-	-
	SZ1157	23区 SX178	V	58	-
	SZ1158	23区	V	-	-

県教委調査

SZ(方形周溝墓)

遺 構

●調査区順

調査区	遺構新番	遺構旧番	時期	図版番号	本文ページ
	SZ159	23区 SD186	-	60	-
	SZ161	24区 SD193	III	-	-
	SZ163	28区 SX104	III	-	-
	SZ164	27区 SD210	-	-	-
	SZ165	26区 SD206	-	-	-
	SZ166	26区 SD203,205	-	-	-
	SZ167	25区 SX103	III	-	-
	SZ168	25区 SX102	VI	-	-
	SZ169	25区 SX101	-	-	-
	SZ170	25区 SX100	III	-	-
	SZ171	25区 SX099	III	-	-
	SZ180	18区 SX090	III a	63	-
	SZ188	18区 SX094	III a	67	-
	SZ189	18区 SX092	III a	67	-
	SZ191	18区 SX087	III a	69	-
	SZ193	18区 SX093	III a	67	-
	SZ195	20区 SX098	III a	-	-
	SZ196	20区 SX097	II	-	-
	SZ197	12区 SX072	II	-	-
	SZ198	12区 SX073	II	-	-
	SZ199	12区 SX071	II or III a	-	-
	SZ200	12区 SX070	II	-	-
	SZ201	12,13区 SX076	III a	-	-
	SZ202	13区 SX077	III a	-	-
	SZ213	9区 SX046	II	69	-
	SZ214	9区 SX045	II	69	-
	SZ215	9区 SX044	-	69	-
	SZ216	8区 SX043	-	69,70	111
	SZ219	8区 SX038	II	-	-
	SZ220	8区 SX037	II	-	-
	SZ221	6区 SX028	-	71	-
	SZ222	6区 SX027	-	71	-
	SZ223	6区 SX025	-	71	-
	SZ224	6区 SX024	-	71	-
	SZ225	6区 SX023	-	71,72	-
	SZ230	8区 SX040	-	70	-
	SZ231	8区 SX039	II	70,71	-
	SZ232	7,8区 SX032	II	70,71	-
	SZ233	7区 SX031	II	71	-
	SZ234	7区 SX030	II	71	-
	SZ236	7区 SX029	III a	71,72	-
	SZ245	7区 SX033	II	71	-
	SZ246	7区 SX034	IV	71	-
	SZ247	7区 SX035	II	71	-
	SZ250	12区 SX067	II	68	-
	SZ251	11区 SX058	-	-	-
	SZ252	12区 SX069	-	-	-
	SZ253	11,12区 SX059	-	-	-
	SZ254	11区 SX057	II	-	164
	SZ255	10,11区 SX056	-	-	-
	SZ256	10,11区	II	-	-
	SZ257	13区 SX083	-	-	-
	SZ258	13区 SX082	IV	-	-
	SZ259	13区 SX081	III	-	-
	SZ260	13区 SX079	-	-	-
	SZ261	13区 SX080	II	-	-
	SZ262	11区 SX065	-	-	-
	SZ263	11区 SX066	IV	-	-
	SZ264	11区 SX064	-	-	-
	SZ265	11区	-	-	-
	SZ266	11区 SD108,SK090	-	-	-
	SZ267	11区 SX063	-	-	-
	SZ268	11区 SX062	-	-	-
	SZ269	11区 SX061	II	-	-
	SZ270	10,11区 SX060	-	-	-
	SZ271	10区 SD103	-	-	-
	SZ272	10区 SX055	III	-	-
	SZ273	10区 SX053	III	-	-
	SZ274	10区 SX054	III	-	-
	SZ275	10区 SX051	III	-	-
	SZ276	10区 SX052	III	-	-
	SZ277	10区 SX049	-	-	-
	SZ278	10区 SD099	IV	-	-
	SZ279	6区 SX022	III	72	-
	SZ281	7区 SK041,042	-	72	-
	SZ283	3区 SX018	III b	75	-
	SZ284	3区 SK009	III b	75	-
	SZ286	3区 SX017	III b	75	-
	SZ290	3区 SX016	III b	75	-
	SZ291	3区 SX015	III b	75	-
	SZ292	3区 SD037,038	III b	75	-
	SZ294	3区 SX012	III b	76	-
	SZ295	3区	III b	76	-
	SZ296	3区 SX010	III b	76	-
	SZ297	2区 SX008	III b	76	-
	SZ298	3区 SX011	III b	76	-
	SZ299	2,3区 SX009	III b	76	-
	SZ300	2区 SX007	III b	76,77	-
	SZ302	2区 SX006	III b	76,77	-

県教委調査

SZ (方形周溝墓)

遺構

●調査区順

56A~61N

調査区	遺構新番	遺構旧番	時期	図版番号	本文ページ
	SZ304	2区 SD029,032,033	III b	77	-
	SZ305	2区 SD025,027,029	III b	77	-
	SZ317	4区 SX020	IV	-	-
	SZ318	4区 SX019	-	-	-
	SZ331	1区 SX003	-	81	-
	SZ332	1区 SX004	-	81	-
	SZ333	1区 SX001	-	81	-
56A	SZ006	56A SZ001	II	4	-
56A	SZ007	56A SZ002	II	4	-
56A	SZ009	56A SZ005	II	4	-
56A	SZ010	56A SZ004	II	4	-
56A	SZ011	56A SZ006	II	4	-
56A	SZ015	56A SZ008	II	4,5	-
56A	SZ016	56A SZ010	II	5	32
56A	SZ017	56A SZ011	II	5	-
56A	SZ018	56A SZ007	II	4	32
56A	SZ019	56A SZ009	II	4,5	32
56A	SZ020	56A SD003,SK003,004	II	4	-
56A	SZ021	56A SZ012,県60区 SX134	II	5	-
56A	SZ026	56A SZ013	II	5	-
56A	SZ027	56A SZ014	II	5	32
56A	SZ030	56A SZ015	II	5	-
56A	SZ031	56A SZ017	II	5	-
56B	SZ039	56B SZ018	II	6	-
56B	SZ040	56B SZ019	II	6	-
56B	SZ041	56B SZ020,県61区 SX139	II	6	35
56B	SZ047	56B SZ021	II	6	35,36
56B	SZ048	56B SZ024	III	6	-
56B	SZ049	56B SZ022,県61区 SX143	III	6	-
56B	SZ056	56B SZ028	III	6	35
56B	SZ057	56B SZ025	III	6	-
56B	SZ058	56B SZ027	III	6	-
56B	SZ059	56B SZ026,県61,62区 SX146	III b末~IV	6	35
56B	SZ060	56B SZ029	III	6,7	-
56B	SZ061	56B SZ031	III	6,7	166
56B	SZ069	56B SZ030	III	6,7	-
56B	SZ070	56B IV 13A1	-	7	-
56B	SZ072	56B SZ033	III	7	-
56B	SZ073	56B SZ034	II	7	-
56B	SZ074	56B SZ037,県62区 SX160	II	7	35
56B	SZ075	56B SZ040	II	7	-
56B	SZ076	56B SZ042	-	7	35
56B	SZ077	56B SZ039	II	7	-
56B	SZ078	56B SZ040	II	7	-
56B	SZ079	56B SK030,県62区 SX161(D2)	-	7	-
56B	SZ080	56B SZ038,県62区 SX161	IV	7	-
56B	SZ081	56B SZ043	III	7,9	-
60A	SZ132	60A SZ01	IV	-	39~41
60B	SZ111	60C SZ02	IV	28	43,44
60B	SZ112	60B C SZ01	IV	28	43,44
60E	SZ107	60F G SZ02	III b	11	50~52
60E	SZ108	60F SZ03	III b	11	50~52
60H	SZ001	60I SZ04	III	3	57
60H	SZ002	60I SZ03	III	2	57
60H	SZ003	60I SZ01	III	2	57
60H	SZ004	60I SZ02	III	2	57
61A	SZ114	61A B SZ01	IV	30	59,60
61A	SZ117	61A SD10,61C SD05	IV	33	59,76
61C	SZ115	61C SZ05	IV	30,31	59,74,76,144
61C	SZ118	61C SZ04	IV	30,31	75,76
61D	SZ122	61D SZ04	III b末~IV	31	78
61D	SZ123	61D SZ01,県56,57区 SX114	V	31	77,78
61D	SZ126	61D SZ03,県50,51区 SX107	V	39	78~80
61D	SZ127	61D SZ02	V	38,40	77,78
61E	SZ137	61E F SZ01	V	17,18	83,85,93
61E	SZ138	61E F SZ02	III	17,18	83,85,93
61E	SZ139	61E F SZ03	V	17,18	83,85,93
61E	SZ140	61E F SZ04	III	18,19	83
61E	SZ147	61G SZ05	III b	21	83
61H	SZ155	61X 南 SZ02	V	58,59	95
61H	SZ156	61X 南 SZ01	VI	58,59	95
61J	SZ100	61J SZ01	5世紀末	59	144~146,149~150
61M ₁	SZ172	61M SZ01a	III b	63	107,165
61M ₁	SZ173	61M SZ01b	IV	63	107,165
61M ₁	SZ174	61M SZ02a,県18,19区 SX096	III	63	107
61M ₁	SZ175	61M SZ02b,県18,19区 SX096	IV	63	106,107
61M ₁	SZ176	61M SZ03,県18区 SX091	IV	63	106,107
61M ₁	SZ178	61M SZ05	III	63	106,107
61M ₁	SZ179	61M SZ06	III a	63	106,107
61M _{1,2}	SZ177	61M SZ04	III	63,64	106~108
61M ₂	SZ184	61M SZ08	III a	64	-
61M ₂	SZ185	61M SZ07	III a	64	-
61M ₂	SZ186	61M SD21,26	III a	64	-
61M ₂	SZ187	61M SZ09	III a	64	-
61N ₁	SZ181	61N SZ06	III a	65	-
61N ₁	SZ182	61N SZ04	III a	65	-
61N ₁	SZ183	61N SZ05	III a	65	-
61N ₁	SZ190	61N, O SZ01,県18区 SX088	III a	67~69,73	114,115
61N ₁	SZ192	61O SD05,県18区 SX095	III a	67	114

SZ (方形周溝墓)

遺 構

●調査区順

61N~89B

調査区	遺構新番	遺構旧番	時期	図版番号	本文ページ
61N1	SZ194	61O SZ02	Ⅲa	67	114
61N1,2	SZ208	61O,R SZ03, 県 12区 SD114	Ⅲa	68,73	114,117,164
61N1,1-P	SZ206	61N SZ03, 61P SZ01, 県 9区 SX048	Ⅲa	69	110,111,125
61N1,1-P	SZ207	61N SZ03, 61P SZ01, 県 9区 SX048	Ⅳ	69	111
61N2	SZ217	61R SZ10	Ⅱ	70	-
61N2	SZ218	61R SZ02	Ⅱ	68,70,73	-
61N2	SZ237	61R SZ01, 県 8区 SX042	Ⅱ	70	114,115
61N2	SZ238	61R SZ04	Ⅱ	70	-
61N2	SZ239	61R SD18	Ⅱ	70	-
61N2	SZ240	61R S SD10	Ⅳ	70,71,73	114,165
61N2	SZ241	61S SD08, 15	Ⅱ	70,73	114,165
61N2	SZ242	61S SD16, 17, 31	Ⅱ orⅢa	70,71	-
61N2	SZ243	61S SZ05, 県 7区 SX036	Ⅱ	70,71	-
61N2	SZ244	61S SZ04	Ⅱ	71,73	148,164
61N2	SZ248	61S SZ08	Ⅱ	71,72	-
61N2	SZ249	61S SZ09	Ⅱ	71~73	-
61P	SZ209	61P SZ09	Ⅲa	69	110,111
61P	SZ210	61P SZ11	Ⅲa	69	110,111
61P	SZ211	61P SZ10	Ⅲa	69,70	110,111
61P	SZ212	61P SZ02, 県 8,9区 SX047	Ⅲa	69	110,111
61P	SZ226	61P SZ03, 県 8区 SX041	Ⅲa	70	110
61P	SZ227	61P SZ04	Ⅲa	70	110,111
61P	SZ228	61Q SZ05	Ⅲa	70,71	110,111
61P	SZ229	61Q SZ06	Ⅲa	71	110,111
61P	SZ235	61Q SD40, 45, SK18, 県 7区 SX048	Ⅲa	71	-
61P	SZ280	61Q SZ08	Ⅲa	72	-
61T1	SZ282	61T SZ06	Ⅲb	75	-
61T1	SZ285	61T SZ04	Ⅲb	75	-
61T1	SZ287	61T SZ03	Ⅲb	75	-
61T1	SZ288	61T SZ05	Ⅲb	75	-
61T1	SZ289	61T SZ02	Ⅲb	75	-
61T1,1,2	SZ293	61T SZ07, 県 3区 SX014	Ⅳ	75,76	-
61T2	SZ301	61T,U SZ01	Ⅲb末	75,76	117~119,148,165
61T2	SZ303	61U SZ02	Ⅲb	76,77	117,118
62A	SZ306	61U SZ03, 県 2区 SX005	Ⅲb	77	-
62A	SZ307	62A2 SZ10	Ⅲb	78	-
62A	SZ308	62A2 SZ09	Ⅲb	78	-
62A	SZ309	62A2 SZ06	Ⅲb	78	-
62A	SZ310	62A1 SZ04	Ⅲb	78	-
62A	SZ311	62A2 SZ05	Ⅳ	78	120
62A	SZ312	62A2 SZ08	Ⅲb	78	-
62A	SZ313	62A1,2 SZ07	Ⅲb	78	-
62A	SZ314	62A1 SZ03	Ⅲb	78	-
62A	SZ315	62A1 SZ02	Ⅲb	78,79	-
62A	SZ316	62A1 SZ01	Ⅲb	79	-
62B	SZ319	62B2 SD27, 28	Ⅲa	80	-
62B	SZ320	62B2 SD29, 30	Ⅲa	80	-
62B	SZ321	62B2 SD38, 39	Ⅲa	80	121
62B	SZ322	62B2 SD31, 32	Ⅲa	80	-
62B	SZ323	62B2 SD36, 42	Ⅲa	80	-
62B	SZ324	62B2 SD33, 34, 35	Ⅲa	80	121
62B	SZ325	62B1 SD10, 11, 62B2 SD37	Ⅲa	80,81	121
62B	SZ326	62B1 SK03, 04	Ⅲ	81	-
62B	SZ327	62B1 SD09, 12	-	81	-
62B	SZ328	62B1 SD05, 06, 09	Ⅲ	81	-
62B	SZ329	62B1 SD07, 08	-	81	-
62B	SZ330	62B1 SD13, 14	Ⅲ	81	-
62C	SZ334	62C SZ02	Ⅲb	82	-
62C	SZ335	62C SD02, SK01, 06	Ⅲb	82	-
62C	SZ336	62C SZ01	Ⅲb	82	-
62D	SZ337	62D SZ01	-	83	123
62D	SZ338	62D SD05, 07	-	83	123
63B	SZ160	63B SZ01	Ⅲ	60	124,126,146
63B	SZ203	63B SZ02, 県 13区 SX078	Ⅲa	74	-
63B	SZ204	63B SZ03	Ⅲa	74	125
63B	SZ205	63B SZ04	Ⅲa	74	125
63G	SZ100 2	63GH SD01, 02	5世紀後半	-	146,147,149~150
63N	SZ148	63N SZ02	Ⅲ	23	-
63N	SZ149	63N SZ03	Ⅲa	23,24	-
63N	SZ150	63N SZ06	Ⅲa	24	135
63N	SZ151	63N SZ07	Ⅲ	24	-
63N	SZ152	63N SZ08	Ⅲa	24	135
89B	SZ162	89BC SZ01	V	48	138~142

SZ
(方形周溝墓)

調査区	遺構新番	遺構旧番	図版番号	本文ページ
600AA	SK59	60A SK13	付図	151
600AA	SK60	60A SK12	付図	151
600AA	SK61	60A SK08	付図	151
600BB	SK23	60C SK05	付図	151
600BB	SK24	60C SK04	付図	151
600BB	SK25	60B SK02	付図	151
600BI	SK26	60B SK01	付図	151
600I	SK62	60A SK01	付図	151
601IA	SK63	60A SK02	付図	151
611AA	SK30	61B SK06	付図	151
611AA	SK31	61B SK05	付図	151
611AC	SK32	61B SK04	付図	151
611CC	SK27	61C SK29	付図	151
611CC	SK28	61C SK30	付図	151
611CC	SK29	61C SK23	付図	151
611DD	SK33	61D SK01	付図	151
611DD	SK34	61D SK02	付図	151
611DD	SK35	61D SK03	付図	151
611DD	SK36	61D SK28	付図	151
611DD	SK37	61D SK19	付図	151
611DD	SK38	61D SK04	付図	151
611DD	SK39	61D SK05	付図	151
611DD	SK40	61D SK12	付図	151
611DD	SK41	61D SK16	付図	151
611DD	SK42	61D SK13	付図	151
611DD	SK43	61D SK18	付図	151
611DD	SK44	61D SK15	付図	151
611DD	SK45	61D SK14	付図	151
611DD	SK46	61D SK20	付図	151
611DD	SK47	61D SK26	付図	151
611DD	SK48	61D SK25	付図	151
611DD	SK49	61D SK17	付図	151
611DD	SK50	61D SK07	付図	151
611DD	SK51	61D SK31	付図	151
611DD	SK52	61D SK08	付図	151
611DD	SK53	61D SK10	付図	151
611DD	SK54	61D SK09	付図	151
611DD	SK55	61D SK06	付図	151
611EE	SK01	61E F SK16	付図	151
611EE	SK02	61E F SK17	付図	151
611EE	SK03	61E F SK14	付図	151
611EE	SK04	61E F SK15	付図	151
611EE	SK05	61E F SK01	付図	151
611EE	SK06	61E F SK02	付図	151
611EE	SK07	61E F SK03	付図	151
611EE	SK08	61E F SK18	付図	151
611EE	SK09	61E F SK19	付図	151
611EE	SK10	61E F SK13	付図	151
611EE	SK11	61E F SK04	付図	151
611EE	SK12	61E F SK05	付図	151
611EE	SK13	61E F SK06	付図	151
611EE	SK14	61E F SK09	付図	151
611EE	SK15	61E F SK07	付図	151
611EE	SK16	61E F SK08	付図	151
611EE	SK17	61E F SK12	付図	151
611EE	SK18	61E F SK11	付図	151
611EE	SK19	61E F SK11	付図	151
611HH	SK100	61J SK11	付図	151, 152
611HH	SK107	61J SK10	付図	151, 152
611HH	SK108	61J SK16	付図	151, 152
611HH	SK109	61J SK17	付図	151, 152
611HH	SK110	61J SK18	付図	151, 152
611HH	SK111	61J SK01	付図	151, 152
611HH	SK112	61J SK05	付図	151, 152
611HH	SK113	61J SK12	付図	151, 152
611HH	SK114	61J SK02	付図	151
611HH	SK115	61J SK03	付図	151, 152
611HH	SK116	61J SK04	付図	151, 152
611HH	SK117	61J SK09	付図	151, 152
611HH	SK118	61J SK08	付図	151, 152
611HH	SK119	61J SK06	付図	151, 152
611HH	SK120	61J SK19	付図	151, 152
611HH	SK121	61J SK07	付図	151, 152
611HH	SK122	61J SK13	付図	151
611HH	SK123	61K L SK42	付図	151
611HH	SK124	61K L SK43	付図	151
611HH	SK125	61K L SK39	付図	151
611HH	SK126	61K L SK37	付図	151
611HH	SK127	61K L SK41	付図	151
611HH	SK128	61K L SK01	付図	151
611HH	SK129	61K L SK02	付図	151
611HH	SK130	61K L SK34	付図	151
611HH	SK131	61K L SK35	付図	151
611HH	SK132	61K L SK36	付図	151
611HH	SK133	61K L SK40	付図	151
611HH	SK134	61K L SK38	付図	151
611HH	SK135	61K L SK03	付図	151
611HH	SK136	61K L SK04	付図	151
611HH	SK137	61K L SK05	付図	151

遺 構

●調査区順

中世方形土坑No. 2

調査区	遺構新番	遺構旧番	図版番号	本文ページ
61H	SK138	61KLLSK06	付図	151
61H	SK139	61KLLSK07	付図	151
61H	SK140	61KLLSK32	付図	151
61H	SK141	61KLLSK09	付図	151
61H	SK142	61KLLSK10	付図	151
61H	SK143	61KLLSK12	付図	151
61H	SK144	61KLLSK11	付図	151
61H	SK145	61KLLSK13	付図	151
61H	SK146	61KLLSK08	付図	151
61H	SK147	61KLLSK15	付図	151
61H	SK148	61KLLSK14	付図	151
61H	SK149	61KLLSK16	付図	151
61H	SK150	61KLLSK17	付図	151
61H	SK151	61KLLSK44	付図	151
61H	SK152	61KLLSK45	付図	151
61H	SK153	61KLLSK18	付図	151
61H	SK154	61KLLSK22	付図	151
61H	SK155	61KLLSK19	付図	151
61H	SK156	61KLLSK20	付図	151
61H	SK157	61KLLSK21	付図	151
61H	SK158	61KLLSK24	付図	151
61H	SK159	61KLLSK23	付図	151
61H	SK160	61KLLSK33	付図	151
61H	SK161	61KLLSK31	付図	151
61H	SK162	61XSK26	付図	151
61H	SK163	61XSK25	付図	151
61H	SK164	61XSK28	付図	151
61H	SK165	61XSK27	付図	151
61H	SK166	61XSK29	付図	151
61H	SK167	61XSK30	付図	151
63B1	SK168	63BBSK01	付図	151
63B1	SK169	63BBSK02	付図	151
63B1	SK170	63BBSK03	付図	151
63B1	SK171	63BBSK04	付図	151
63B1	SK172	63BBSK05	付図	151
63B1	SK173	63BBSK06	付図	151
63B1	SK174	63BBSK07	付図	151
63B1	SK175	63BBSK08	付図	151
63B1	SK176	63BBSK09	付図	151
63B1	SK177	63BBSK10	付図	151
63B1	SK178	63BBSK11	付図	151
63B1	SK179	63BBSK12	付図	151
63B1	SK180	63BBSK13	付図	151
63B1	SK181	63BBSK14	付図	151
63D	SK200	63DEESK03	付図	151
63D	SK221	63DEESK01	付図	151
63D	SK222	63DEESK02	付図	151
63G	SK64	63GHHSK04	付図	151
63G	SK65	63GHHSK05	付図	151
63G	SK66	63GHHSK03	付図	151
63G	SK67	63GHHSK02	付図	151
63G	SK68	63GHHSK01	付図	151
63G	SK69	63GHHSK06	付図	151
63G	SK70	63GHHSK07	付図	151
63G	SK71	63GHHSK08	付図	151
63J	SK78	63JSSK01	付図	151
63J	SK79	63JSSK03	付図	151
63J	SK80	63JSSK02	付図	151
63J	SK81	63JSSK04	付図	151
63J	SK82	63JSSK05	付図	151
63J	SK83	63JSSK06	付図	151
63J	SK84	63JSSK07	付図	151
63J	SK85	63JSSK08	付図	151
63L	SK100	63LSSK01	付図	151
63L	SK103	63LSSK02	付図	151
63L	SK104	63LSSK03	付図	151
63L	SK105	63LSSK04	付図	151
63M	SK56	63MSSK01	付図	151
63M	SK57	63MSSK02	付図	151
63M	SK58	63MSSK03	付図	151
89A	SK72	89ASSK01	付図	151
89A	SK73	89ASSK03	付図	151
89A	SK74	89ASSK02	付図	151
89A	SK75	89ASSK04	付図	151
89A	SK76	89ASSK05	付図	151
89A	SK77	89ASSK08	付図	151
89B	SK86	89BCCSK04	付図	151
89B	SK87	89BCCSK05	付図	151
89B	SK88	89BCCSK06	付図	151, 153
89B	SK89	89BCCSK01	付図	151, 153
89B	SK90	89BCCSK07	付図	151, 153
89B	SK91	89BCCSK08	付図	151, 153
89B	SK92	89BCCSK09	付図	151, 153
89B	SK93	89BCCSK10	付図	151, 153
89B	SK94	89BCCSK11	付図	151
89B	SK95	89BCCSK12	付図	151, 153
89B	SK96	89BCCSK13	付図	151, 153
89B	SK97	89BCCSK02	付図	151, 153
89B	SK98	89BCCSK14	付図	151, 153

中世方形土坑

調査区	遺構新番	遺構旧番	図版番号	本文ページ
89B	SK99	89BC SK03	付図	151,153
89B	SK100	89BC SK15	付図	151,153
89B	SK101	89BC SK16	付図	151

遺構

●調査区順

縄文・SA (掘立柱建物)
SH(小穴列)・SE(井戸)

縄文遺構

調査区	遺構新番	遺構旧番	図版番号	本文ページ
63A2	SX01	63A' SX01	66	30
63A2	SK01	63A' SK02	66	30
63A2	SK02	63A' SK01	66	30

SA

調査区	遺構新番	遺構旧番	時期	図版番号	本文ページ
60B	SA01	60C VII G 15s(SK54, P.221, 226, 227)	Ⅲ a最古	27	-
60B	SA02	60D VII G 17o	-	26	42, 184
60B	SA03	60D VII G 18q	Ⅱ ?	26	42
60B	SA04	60D VII G 19q	Ⅱ ?	26	42
61A	SA01	61A B VII H 141, j(P.27)	Ⅱ orⅢ a	33	62, 184
61C	SA01	61C VII H 17, 18f, g(P.37, 38, 46)	Ⅱ	30	76, 184
61D	SA01	61D VII H 2, 3h, i	Ⅱ orⅢ	31	80, 184
61D	SA02	61D VII H 2n, m(SK136, P.378, 383, 385, 388, 389, 603)	Ⅱ orⅢ	38	80
61E	SA01	61G VII I 13p(P.41, 46, 49, 71, 75)	Ⅱ orⅢ b	22	93, 185
61E	SA02	61I P.196, 201, 207, 212, 238, 241	Ⅱ orⅢ b	22	-
61E	SA03	61I P.170, 172, 177, 179, 181, 185, 189, 190, 191, 221, 222, 224	Ⅱ orⅢ b	22	185
61E	SA04	61I P.123, 126, 127, 134, 144, 146	Ⅱ orⅢ b	22	185
61H	SA01	61K L けSK02, 11, 17, 21, P.1, 4, 6, 20, 21, 27	V	55, 56	186
61N2	SA01	61R VII A 8, 9i, j	Ⅱ	68	116, 186
62A	SA01	62A 1 P.39, 40, 61, 62, 63, 64, 66, 77	Ⅳ ?	78, 79	120, 187
62E	SA01	62E P.6, 7, 8, 9, 10, 11, 12	Ⅵ	82	123, 187
63A2	SA01	63A' P.1, 3, 5, 6, 7, 10	Ⅱ	66	124, 187
63G	SA01	63G H [A]SK106, 108, 117, 124, [D]SK101, 111	Ⅳ	41	130, 131

SH

調査区	遺構新番	遺構旧番	時期	図版番号	本文ページ
60B	SH01	60B SA01	Ⅱ orⅢ a	28	42
61C	SH01	61C VII H 16f, 17e, 18d, e, 19d (P.3, 17, 23, 24, 26, 32~34, 36, 396)	Ⅱ	30, 31	76
61D	SH01	61D VII H 1k, l, 2k, 3i, j(P.319, 524)	Ⅱ	38	81
61D	SH02	61D VII H 11, 21, m(P.492, 488)	Ⅱ	38	81
61D	SH03	61D VII H 21, 31, m(P.501~505)	Ⅱ	38	81
61T	SH01	61U VII C 3j~3l	Ⅵ	77	117
61T	SH02	61U VII C 3m~3p		77	117
62H	SH01	62H P.6, 7, 8, 9, 10	Ⅵ	84	123
62H	SH02	62H P.1, 2, 3, 4, 5	Ⅵ	84	123
62H	SH03	62H VI G 15, 16q, p(P.5, 17)	Ⅵ	84	123

SE

調査区	遺構新番	遺構旧番	時期	図版番号	本文ページ
61H	SE01	61I SE02	Ⅳ	50, 51	98, 99
61H	SE02	61I SE03	Ⅳ	50, 51	98, 99
61H	SE03	61I SE01	Ⅳ	51	98
61H	SE04	61J じSE01	Ⅳ	51	98, 99
62C	SE01	62C SE01	-	82	123
62H	SE01	62H SE01	-	84	122, 123
62I	SE01	62I SK01	Ⅵ	84	122, 123
62J	SE01	62J SK01	Ⅵ ?	84	122, 123

そ
の
他

遺 構

●調査区順

SX (その他)

調査区	遺構新番	遺構旧番	時期	図版番号	本文ページ
60A・B E 61A	SX I	60A, BCD, E, 61A B 谷A (杭群)	Ⅲb末	12, 26, 27, 29, 32, 34, 35	40, 48, 54, 63, 160~162
56A	SX01	56A SK006	Ⅳ	4, 5	32, 33
60A	SX01	60A SD11	Ⅲa最古	35	-
60A	SX02	60A ⅦI 9f	-	37, 49	-
60B	SX01	60C D SD24	Ⅳ	26	47, 48
60B	SX02	60B C ⅦG 14 s	V前半	27	48
60B	SX03	60D SD02と02-Bの陸橋部	-	26	45, 46
60E	SX01	60G ⅦG 18c(土器棺)	Ⅲa	11	52, 53
60E	SX02	60F G ⅦG 16C, d	Ⅱ	11	52, 53
60E	SX03	60F SD09	Ⅱ・Ⅲa最古~	11, 12	54
60E	SX04	60F 谷A (杭群)	V~	12	54~56
61A	SX01	61A SD05	Ⅲb末	27, 29	64, 65
61A	SX02	61A B SD04	Ⅲb末	27, 29, 32, 34	64~71
61A	SX03	61B SX01	Ⅳ	33	61, 63
61A	SX04	61A 谷A (集石)	Ⅱ以降	27	73
61E	SX01	61E F SK57 (木組)	Ⅲb	21	88~93
61E	SX02	61G SD02	Ⅲb	21	92
61E	SX03	61G SD03	Ⅲb~Ⅳ	21	92
61H	SX01 a	61I (SD01部分)	-	50, 51	94, 96, 97
61H	SX01 b	61I (SD01部分)	-	50, 51	94, 96, 97
61H	SX02	61J ⅦJ 13, 14a, b, c	Ⅲ以前	51, 52	94, 97
61H	SX03	61H 谷A	古墳	50	97, 143
61H	SX04	61H 谷A	古墳	49	143
61M 2	SX01	61M 南区瓜郷式壺(土器棺)	Ⅲb	64	109
61M 2	SX02 a	61M (杭群)	弥生後期後半 ~5c代	64	103~106, 108
61M 2	SX02 b	61M (杭群)	弥生後期後半 ~5c代	64	103~106, 108
61T 2	SX01	61U SK03 (土器棺)	Ⅲa?	77	119
62A 2	SX01	62A ⅦB 11p	-	78	-
62A 2	SX02	62A ⅦB 11~12p	-	78	-
62A 2	SX03	62A SB01	-	78	-
63B 1	SX01	63B SD203, SK215	Ⅱ~Ⅲa	60	124
63D	SX01	63D E SK05	V	16	129
63G	SX01	63G H [D, E, G, H] SD101	Ⅳ~V	41, 43	130, 131

そ
の
他

愛知県埋蔵文化財センター調査報告書第34集

朝 日 遺 跡 V

(図版編・索引編)

1994年3月31日

編 集 財団法人
発 行 愛知県埋蔵文化財センター

印 刷 株式会社 クイックス