

青森市埋蔵文化財調査報告書 第109集

# 市内遺跡

## 発掘調査報告書19

平成22年度

青森市教育委員会



## 序

青森市では、平成22年12月に東北新幹線新青森駅が開業し、今後周辺では道路建設などと共に住宅建設・上下水道工事等の増加が予想されます。

当委員会では、これらの各種開発事業との円滑な調整を図りながら遺跡保護を推進するために、平成4年度から市内遺跡発掘調査事業を実施しております。

本書は、平成22年度に実施した各遺跡の分布調査や試掘・確認調査の成果をまとめたものであり、本書が本市における埋蔵文化財保護に資することができれば幸いです。

最後になりましたが、本書を刊行するにあたり文化庁記念物課・青森県教育庁文化財保護課をはじめ、関係機関並びに関係各位の御理解と御協力に深く感謝の意を表します。

平成23年3月

青森市教育委員会

教育長 月 永 良 彦



## 例 言

1. 本書は、国と県の補助金交付を受けて平成22年度に実施した市内遺跡発掘調査事業の調査報告書であり、分布調査、試掘・確認調査の成果を収録したものである。
2. 本文及び表中の「青森地区」、「浪岡地区」の記述についてはそれぞれ旧青森市、旧浪岡町を示す。
3. 調査を実施した遺跡及び地区等は下記のとおりである。
  - ①分布調査 後潟地区、社元地区
  - ②試掘・確認調査 羽黒平（1）遺跡、駒込館遺跡、小柳遺跡、朝日山（1）・（3）遺跡、赤坂遺跡、浪館（1）遺跡、山元（3）遺跡、野尻野田遺跡隣接地、小牧野遺跡、朝日山（2）遺跡
4. 本書で使用した「試掘調査」とは埋蔵文化財の有無を確認するための調査（未登録地の調査）、「確認調査」とは周知の埋蔵文化財包蔵地の内容を把握するための部分的な調査を示す。
5. 本書の編集は青森市教育委員会が行い、執筆は文化財課 設楽政健が行った。
6. 調査地点等の挿図の縮尺は各図に示した。なお、現場写真図版の縮尺は統一を図っていない。
7. 図版番号及び表番号・写真番号は、「第○図」、「第○表」、「写真○」とし、順番に通し番号を付した。
8. 遺物図版の縮尺は1/3である。
9. 遺物写真図版の縮尺は1/2である。なお、遺物写真図版には個々に遺物番号を付している（例：10-1 = 第10図1）。
10. 遺構の略称はS I = 竪穴住居跡・竪穴遺構、S K = 土坑、溝跡 = S D、ピット = S Pとした。
11. 方位については地図類が真北を示し、ほかは磁北を示している。
12. 出土遺物及び記録図面・写真関係資料は、現在、青森市教育委員会が保管している。

# 目 次

序	
例言	
目次	
図表・写真目次	
第Ⅰ章 事業実施の概要	1
第Ⅱ章 事業照会の概要	5
第Ⅲ章 埋蔵文化財包蔵地の登録等	16
第Ⅳ章 分布調査	17
第1節 後潟地区	17
第2節 社元地区	17
第Ⅴ章 試掘・確認調査	19
第1節 羽黒平（1）遺跡	19
第2節 駒込館遺跡	21
第3節 小柳遺跡	22
第4節 朝日山（1）・（3）遺跡	23
第5節 赤坂遺跡	25
第6節 浪館（1）遺跡	26
第7節 山元（3）遺跡	27
第8節 野尻野田遺跡隣接地	28
第9節 小牧野遺跡	29
第10節 朝日山（2）遺跡	32
青森市遺跡一覧	45
報告書抄録	

## 図表・写真目次

### 図版目次

第1図	平成22年度調査対象遺跡……………	3・4
第2図	範囲変更遺跡（社元遺跡）……………	16
第3図	範囲変更遺跡（板橋野山遺跡）……………	16
第4図	調査地点（羽黒平（1）遺跡）……………	19
第5図	遺構確認状況及び出土遺物 （羽黒平（1）遺跡）……………	20
第6図	調査地点（駒込館遺跡）……………	21
第7図	調査地点（小柳遺跡）……………	22
第8図	調査地点（朝日山（1）遺跡）……………	23
第9図	調査地点及び出土遺物 （朝日山（3）遺跡）……………	24
第10図	調査地点（赤坂遺跡）……………	25
第11図	調査地点（浪館（1）遺跡）……………	26
第12図	調査地点及び遺構確認状況 （山元（3）遺跡）……………	27
第13図	調査地点及び出土遺物 （野尻野田遺跡隣接地）……………	28
第14図	調査地点（小牧野遺跡）……………	29
第15図	小牧野遺跡における発掘調査区……………	30
第16図	遺構確認状況及び出土遺物 （小牧野遺跡）……………	31
第17図	調査地点（朝日山（2）遺跡）……………	32
第18図	遺構確認状況及び出土遺物 （朝日山（2）遺跡）……………	33

### 表目次

第1表	平成21年度（平成22年1～3月） 民間からの事業照会一覧……………	6
第2表	平成22年度（平成22年4～12月） 民間からの事業照会一覧……………	7
第3表	平成21年度（平成22年1～3月） 市関係課からの事業照会一覧……………	11
第4表	平成22年度（平成22年4～12月） 市関係課からの事業照会一覧……………	12

第5表	平成21年度（平成22年1～3月） 埋蔵文化財包蔵地内における 土木工事等に係る届出等……………	14
第6表	平成22年度（平成22年4～12月） 埋蔵文化財包蔵地内における 土木工事等に係る届出等……………	14
第7表	小牧野遺跡調査トレンチの概要……………	31
第8表	青森市遺跡一覧……………	46

### 写真目次

写真1	分布調査……………	18
写真2	試掘・確認調査（1）……………	34
写真3	試掘・確認調査（2）……………	35
写真4	試掘・確認調査（3）……………	36
写真5	試掘・確認調査（4）……………	37
写真6	試掘・確認調査（5）……………	38
写真7	試掘・確認調査（6）……………	39
写真8	試掘・確認調査（7）……………	40
写真9	試掘・確認調査（8）……………	41
写真10	試掘・確認調査（9）……………	42
写真11	試掘・確認調査（10）……………	43
写真12	試掘・確認調査出土遺物……………	44





# 第 I 章 事業実施の概要

## 1. 調査目的

近年、市内各所において、道路工事や携帯電話鉄塔建設、住宅建設などの開発が多くみられる。このようなことから貴重な埋蔵文化財を保護し、各種開発行為との円滑な調整を図るためには、周知の埋蔵文化財包蔵地の現状把握や、今後開発が予想される地域における未発見の遺跡の新規登録など詳細な基礎資料を整備する必要がある。

したがって、本事業では埋蔵文化財包蔵地の保護に向け分布調査や開発行為に先立つ試掘・確認調査を実施するものである。なお、本事業は国・県の補助金交付を受けている。

## 2. 対象地域

### ①分布調査

後潟地区、社元地区

### ②試掘・確認調査

羽黒平（1）遺跡、駒込館遺跡、小柳遺跡、朝日山（1）・（3）遺跡、赤坂遺跡、浪館（1）遺跡、山元（3）遺跡、野尻野田遺跡隣接地、小牧野遺跡、朝日山（2）遺跡

## 3. 事業実施期間 平成22年4月1日～平成23年3月31日

## 4. 調査指導機関 文化庁文化財部記念物課、青森県教育庁文化財保護課

## 5. 調査体制

調査事務局

教 育 長	月永 良彦	文化財主査	小野 貴之
教 育 部 長	小林 順一	”	児玉 大成
理事兼教育次長	小野寺 晃	”	設楽 政健
教育環境推進監	塩崎 章悦	主 査	高石 知世
文化財専門監兼文化財課長	遠藤 正夫	主 事	吹田 夕貴
主 幹	上野富士子	”	對馬 広将
文化財主査	木村 淳一		





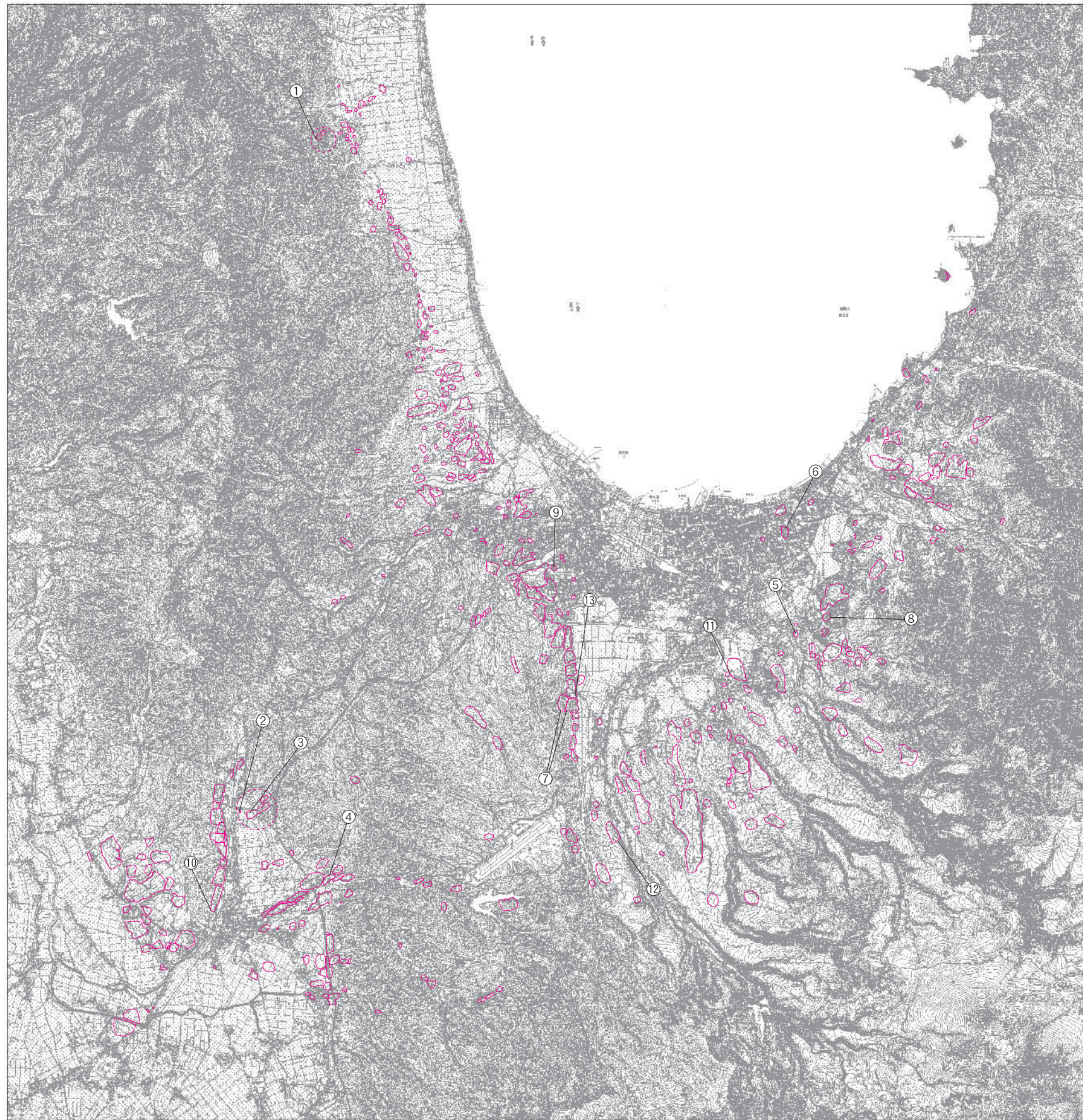



調査対象遺跡名等

- ①後潟地区（分布調査）
- ②社元遺跡（分布調査）
- ③板橋野山遺跡（分布調査）
- ④羽黒平（1）遺跡（確認調査）
- ⑤駒込館遺跡（確認調査）
- ⑥小柳遺跡（確認調査）
- ⑦朝日山（1）・（3）遺跡（確認調査）
- ⑧赤坂遺跡（確認調査）
- ⑨浪館（1）遺跡（確認調査）
- ⑩山元（3）遺跡（確認調査）
- ⑪野尻野田遺跡隣接地（試掘調査）
- ⑫小牧野遺跡（確認調査）
- ⑬朝日山（2）遺跡（確認調査）

凡 例

-  周知の埋蔵文化財包蔵地の範囲
-  分布調査の対象範囲

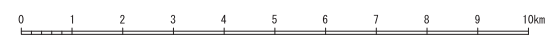

第1図 平成22年度調査対象遺跡





## 第Ⅱ章 事業照会の概要

青森市内で登録されている周知の埋蔵文化財包蔵地（以下、遺跡）は、平成23年2月28日現在で408ヶ所（青森地区315ヶ所、浪岡地区93ヶ所）である（第Ⅲ章参照）。

文化財保護法及び関連法令には遺跡や指定文化財（天然記念物）内での開発事業について規制があり、当委員会では、遺跡と開発事業との円滑な調整を図ることを目的として、事業計画の初期段階で開発予定地内の遺跡の有無を照会するよう、市ホームページ等で呼びかけている。

事業照会は、民間関係と市関係課があり、両者とも当委員会文化財課（以下、当課）で受けつけており、照会者が来課し、直接照会するだけでなく、郵送・FAX、メール等にも対応している。回答は埋蔵文化財包蔵地台帳や遺跡地図を基に、照会者の希望に応じて、書面または口頭により回答しており、（第1～5表）、当課からの回答は、「遺跡に該当している」（表中回答Aと表記）、「遺跡に隣接している」（表中回答Bと表記）、「遺跡に該当していない」（表中回答Cと表記）の三種がある。AもしくはBと回答した事例は、民間では111件（26%）、市関係課では57件（30%）であり、これらのうち、10件について試掘・確認調査を実施した（第V章）。

昨年度（平成22年1月～3月）の照会概要を第1・3表、今年度（平成22年4月1日～12月31日）の概要を第2・4表に記載した。今年度は、4月1日から12月31日までに計419件（民間344件、市関係課113件）の照会があり、件数は前年度の同じ時期まで（計415件、うち民間303件・市関係課112件）と比較すると、今年度分がわずかに増えているものの、ほぼ横ばいである。照会件数のうち、7割を占める民間からの事業照会を地区ごとに見ると、青森地区386件、浪岡地区33件となる。件数から見ると青森地区では、市街地における物件調査・不動産鑑定評価が増加しており、長島、新町、本町などの中心市街地が多く、次いで市街地付近の大野・金沢・浜田なども増加している。また、近年、増加傾向にあった石江・新田地区付近においては減少しており、平成22年12月4日の東北新幹線新青森駅開業により、開発事業に一定の落ち着きがみられるようになった結果と思われる。浪岡地区では、五本松・女鹿沢・大釈迦各地区の国道・県道などの主要地方道沿線に集中する傾向がみられる。照会の目的は、民間については、資産価値の判定や売買を目的とした照会（物件調査・不動産鑑定等）が大半を占める。また、工事関連では、個人住宅や携帯電話塔（無線基地局）、資材置場造成など中小規模の建設工事や宅地造成など土木工事に係るものが多い。また市関係課においては側溝や配水管布設工事に係る件数が多く、その他、土地買売届出に係る照会・排水路関係の工事があり、地点では石江・新田・新城地区が多い。また、今年度の文化財保護法第93条および第94条（土木工事等のための発掘に関する届出および指示）による届出・通知は青森地区23件、25遺跡、浪岡地区5件5遺跡について行われた（第5表）。第93条に係る届出（民間による事業）は13件、第94条に係る通知（公共事業）は15件あり、このうち、国・県からの提出が10件、市からの提出が5件あった。届出および通知の件数は、昨年度の同じ時期（26件）と比べてやや増加しており、大規模開発は減少すると考えられるが、今後、下水道整備、側溝整備などを中心とした小規模開発に伴う届出や通知が増加する可能性はあると考えられる。

（設楽 政健）

第1表 平成21年度（平成22年1～3月）民間からの事業照会一覧

No.	年月日	地区	計画（照会）地	照会内容	照会目的	回答	備考（遺跡・指定文化財名）
1	22.1.4	青森	篠田3丁目	遺跡の有無	不動産鑑定評価	C	
2	22.1.6	青森	馬屋尻字清水流	遺跡の有無	不動産鑑定評価	B	玉水(4)遺跡
3	22.1.6	青森	新町1丁目	遺跡の有無	不動産鑑定評価	C	
4	22.1.18	青森	野内字大森	遺跡の有無	物件調査	B	鈴森(3)遺跡
5	22.1.12	浪岡	五本松字沼田 杉沢字小板橋	遺跡の有無	その他	C	
6	22.1.14	青森	岡町字松本	遺跡の有無	建設計画	C	
7	22.1.19	青森	筒井字八ッ橋	遺跡の有無	不動産鑑定評価	C	
8	22.1.19	青森	松森1丁目	遺跡の有無	不動産鑑定評価	C	
9	22.1.19	青森	幸畑字松元	遺跡の有無	不動産鑑定評価	C	
10	22.1.19	青森	安田字近野	遺跡の有無	不動産鑑定評価	B	近野遺跡
11	22.1.21	青森	石江字平山	遺跡の有無	土木工事計画（宅地分譲）	B	石江遺跡
12	22.1.21	青森	西滝3丁目	遺跡の有無	不動産鑑定評価	C	
13	22.1.22	青森	桜川3丁目	遺跡の有無	不動産鑑定評価	C	
14	22.1.22	青森	新城字福田	遺跡の有無	不動産鑑定評価	C	
15	22.1.22	青森	諏訪沢字桜川	遺跡の有無	不動産鑑定評価	C	
16	22.1.26	青森	羽白字富田	遺跡の有無	建設計画	C	
17	22.1.26	青森	石江字三好	遺跡の有無	不動産鑑定評価	C	
18	22.1.26	青森	石江字三好	指定文化財等の有無	不動産鑑定評価	C	
19	22.1.29	青森	長島1丁目	遺跡の有無	不動産鑑定評価	C	
20	22.1.29	青森	矢田前字弥生田	遺跡の有無	不動産鑑定評価	C	
21	22.1.29	青森	矢田前字弥生田	遺跡の有無	不動産鑑定評価	C	
22	22.1.29	青森	金沢4丁目	遺跡の有無	不動産鑑定評価	C	
23	22.1.29	青森	三好2丁目	遺跡の有無	不動産鑑定評価	C	
24	22.1.29	青森	虹ヶ丘2丁目	遺跡の有無	不動産鑑定評価	C	
25	22.1.29	青森	横内字亀井	遺跡の有無	不動産鑑定評価	C	
26	22.1.29	青森	合子沢字山崎	遺跡の有無	不動産鑑定評価	C	
27	22.1.29	青森	三好2丁目	遺跡の有無	不動産鑑定評価	C	
28	22.1.29	青森	合子沢字山崎	遺跡の有無	不動産鑑定評価	C	
29	22.1.29	青森	合子沢字山崎	遺跡の有無	不動産鑑定評価	A	横内(2)遺跡
30	22.1.29	青森	富田4丁目	遺跡の有無	不動産鑑定評価	C	
31	22.2.1	青森	岡造道2丁目	遺跡の有無	不動産鑑定評価	B	沢田遺跡
32	22.2.1	青森	細越字栄山	遺跡の有無	不動産鑑定評価	B	細越館遺跡
33	22.2.1	青森	諏訪沢字桜川	遺跡の有無	工事（造成工事）	C	
34	22.2.1	青森	浪館前田2丁目	遺跡の有無	建設計画	C	
35	22.2.1	青森	油川字柳川	遺跡の有無	物件調査	C	
36	22.2.3	青森	長島2丁目	遺跡の有無	不動産鑑定評価	C	
37	22.2.3	青森	長島2丁目	指定文化財等の有無	不動産鑑定評価	C	
38	22.2.4	青森	佃1丁目	遺跡の有無	物件調査	C	
39	22.2.5	青森	鶴ヶ坂字山本	遺跡の有無	土木工事計画（砂利採取）	C	
40	22.2.8	浪岡	徳才字山本	遺跡の有無	その他	A	山本遺跡
41	22.2.8	浪岡	徳才字山本	遺跡の有無	物件調査	B	山本遺跡
42	22.2.9	青森	富田3丁目	遺跡の有無	建設計画	C	
43	22.2.9	青森	矢田前字本泉	遺跡の有無	建設計画	C	
44	22.2.9	青森	東大野2丁目	遺跡の有無	不動産鑑定評価	C	
45	22.2.9	浪岡	浪岡字浅井	遺跡の有無	不動産鑑定評価	C	
46	22.2.12	青森	新城字平岡	遺跡の有無	不動産鑑定評価	B	西高校遺跡
47	22.2.12	青森	金沢3丁目	遺跡の有無	不動産鑑定評価	C	
48	22.2.12	青森	富田2丁目	遺跡の有無	不動産鑑定評価	C	
49	22.2.19	青森	安田字近野	遺跡の有無	建設計画	A	安田(1)遺跡
50	22.2.19	浪岡	郷山前字永井	遺跡の有無	建設計画	C	
51	22.2.22	青森	長島2丁目	遺跡の有無	不動産鑑定評価	C	
52	22.2.22	青森	大野字今井	遺跡の有無	不動産鑑定評価	C	
53	22.2.24	青森	清水字浜元	遺跡の有無	不動産鑑定評価	C	
54	22.2.24	青森	幸畑字阿部野	遺跡の有無	不動産鑑定評価	B	阿部野(2)遺跡
55	22.2.24	青森	古館字大柳	遺跡の有無	不動産鑑定評価	C	
56	22.2.26	青森	筒井八ッ橋	遺跡の有無	不動産鑑定評価	C	
57	22.3.1	青森	港町2丁目	遺跡の有無	物件調査	C	
58	22.3.1	青森	大野字笹崎、字鳴滝	遺跡の有無	物件調査	C	
59	22.3.1	青森	駒込字月見野	遺跡の有無	土木工事計画	A	駒込館遺跡
60	22.3.2	浪岡	浪岡字佐野	遺跡の有無	不動産鑑定評価	C	
61	22.3.8	青森	石江字高間	遺跡の有無	不動産鑑定評価	B	高間(1)・(6)遺跡
62	22.3.9	青森	野内字菊川	遺跡の有無	不動産鑑定評価	A	野内遺跡
63	22.3.11	青森	金浜字伊吹	遺跡の有無	不動産鑑定評価	C	
64	22.3.11	青森	北金沢1丁目	遺跡の有無	不動産鑑定評価	C	
65	22.3.11	青森	浪館前田3丁目	遺跡の有無	不動産鑑定評価	C	
66	22.3.11	青森	小館字亀山	遺跡の有無	不動産鑑定評価	C	
67	22.3.12	青森	緑3丁目	遺跡の有無	不動産鑑定評価	C	
68	22.3.12	青森	油川字桜川	遺跡の有無	不動産鑑定評価	C	
69	22.3.16	青森	浜館字見取	遺跡の有無	建設計画（鉄塔）	C	
70	22.3.16	青森	新城字山田	遺跡の有無	建設計画（鉄塔）	B	新城山田(4)遺跡
71	22.3.16	青森	大矢沢字里見	遺跡の有無	不動産鑑定評価	A	大矢沢里見遺跡
72	22.3.18	青森	青柳1丁目	遺跡の有無	不動産鑑定評価	C	
73	22.3.18	青森	三内字丸山	遺跡の有無	建設計画（住宅）	B	三内丸山(5)・(6)遺跡、近野遺跡
74	22.3.18	青森	横内字鏡山	遺跡の有無	建設計画（携帯電話基地局）	A	横内浪沢遺跡
75	22.3.29	青森	羽白字沢田	遺跡の有無	物件調査	C	

第2表 平成22年度（平成22年4～12月）民間からの事業照会一覧

No.	年月日	地区	計画（照会）地	照会内容	照会目的	回答	備考（遺跡・指定文化財名）
1	22.4.1	青森	妙見2丁目	遺跡の有無	物件調査	C	
2	22.4.2	青森	安田字近野	遺跡の有無	不動産鑑定評価	A	近野遺跡
3	22.4.5	青森	石江字高間	遺跡の有無	建設計画	B	西高校遺跡、新城平岡（2）・（4）遺跡、高間（1）遺跡
4	22.4.5	青森	新町2丁目	遺跡の有無	不動産鑑定評価	C	
5	22.4.7	青森	浜田字玉川	遺跡の有無	不動産鑑定評価	C	
6	22.4.8	青森	羽白字富田	遺跡の有無	不動産鑑定評価	C	
7	22.4.8	青森	久須志3丁目	遺跡の有無	不動産鑑定評価	C	
8	22.4.9	青森	小柳2丁目	遺跡の有無	建設計画	A	小柳遺跡
9	22.4.9	青森	大野字笹崎	遺跡の有無	建設計画	C	
10	22.4.9	青森	西滝2丁目	遺跡の有無	建設計画	C	
11	22.4.9	青森	浜田字玉川	遺跡の有無	建設計画	C	
12	22.4.9	青森	大野字山下	遺跡の有無	建設計画	C	
13	22.4.9	青森	筒井字八ッ橋	遺跡の有無	建設計画	C	
14	22.4.9	青森	新城字平岡	遺跡の有無	物件調査	C	
15	22.4.9	青森	大野字山下	遺跡の有無	建設計画	C	
16	22.4.9	浪岡	杉沢字山元	遺跡の有無	建設計画	A	山元（3）遺跡
17	22.4.9	青森	新城字山田	遺跡の有無	建設計画	C	
18	22.4.9	青森	荒川字柴田	遺跡の有無	建設計画	C	
19	22.4.9	青森	浅虫字蛭谷	遺跡の有無	建設計画	C	
20	22.4.12	青森	宮田字玉水	遺跡の有無	建設計画	B	玉水（1）遺跡
21	22.4.12	青森	三内字玉作	遺跡の有無	不動産鑑定評価	C	
22	22.4.12	青森	油川字浪返	遺跡の有無	不動産鑑定評価	C	
23	22.4.12	青森	北金沢2丁目	遺跡の有無	不動産鑑定評価	C	
24	22.4.12	青森	千富町1丁目	遺跡の有無	不動産鑑定評価	C	
25	22.4.13	浪岡	五本松字平野	遺跡の有無	土木工事計画	A	羽黒平（1）遺跡
26	22.4.19	青森	緑1丁目	遺跡の有無	不動産鑑定評価	C	
27	22.4.19	青森	上野字山辺	遺跡の有無	建設計画	C	
28	22.4.20	浪岡	五本松字岡本	遺跡の有無	物件調査	A	岡本遺跡
29	22.4.20	浪岡	浪岡字淋城	遺跡の有無	物件調査	B	浪岡城遺跡
30	22.4.20	浪岡	大釈迦字前田	遺跡の有無	評価額算定	A	早稲田館遺跡
31	22.4.23	青森	三内字丸山	遺跡の有無	不動産鑑定評価	B	三内丸山（5）遺跡
32	22.4.26	青森	桂木3丁目	遺跡の有無	不動産鑑定評価	C	
33	22.4.26	青森	三内字沢部	遺跡の有無	建設計画	B	石江遺跡、江渡遺跡
34	22.4.26	青森	駒込字桐ノ沢	遺跡の有無	建設計画	C	
35	22.4.27	青森	細越字柴山	遺跡の有無	不動産鑑定評価	A	朝日山（2）遺跡
36	22.4.27	青森	新城字平岡	遺跡の有無	物件調査	B	新城平岡（1）遺跡
37	22.4.27	青森	石江字平山	遺跡の有無	物件調査	C	
38	22.4.28	青森	造道2丁目	遺跡の有無	不動産鑑定評価	B	沢田遺跡
39	22.4.28	青森	野木字野尻	遺跡の有無	不動産鑑定評価	B	野木山口遺跡
40	22.4.28	青森	幸畑字阿部野	遺跡の有無	不動産鑑定評価	B	阿部野（1）遺跡
41	22.4.28	青森	合子沢字松森	遺跡の有無	不動産鑑定評価	A	野木（1）遺跡
42	22.4.28	青森	野木字山ノ口	遺跡の有無	不動産鑑定評価	C	
43	22.4.30	青森	篠田3丁目	遺跡の有無	物件調査	C	
44	22.5.6	青森	大野字鳴滝	遺跡の有無	建設計画	C	
45	22.5.10	青森	新城字平岡	遺跡の有無	不動産鑑定評価	B	西高校遺跡、新城平岡（4）遺跡
46	22.5.11	青森	戸山字荒井	遺跡の有無	物件調査	C	
47	22.5.11	青森	久栗坂字浜田	遺跡の有無	建設計画	C	
48	22.5.12	青森	幸畑3丁目	遺跡の有無	不動産鑑定評価	B	阿部野（1）遺跡
49	22.5.12	青森	松原1丁目	遺跡の有無	不動産鑑定評価	C	
50	22.5.12	青森	幸畑字阿部野	遺跡の有無	不動産鑑定評価	A	阿部野（1）遺跡
51	22.5.12	青森	安方2丁目	遺跡の有無	不動産鑑定評価	C	
52	22.5.12	青森	筒井字八ッ橋	遺跡の有無	不動産鑑定評価	C	
53	22.5.12	青森	三本木字川崎	遺跡の有無	物件調査	C	
54	22.5.12	青森	大谷字小谷	遺跡の有無	物件調査	A	大谷小谷遺跡
55	22.5.13	青森	横内字桜峰	遺跡の有無	建設計画	B	横内（3）遺跡
56	22.5.14	青森	合浦2丁目	遺跡の有無	建設計画	C	
57	22.5.14	青森	青葉3丁目	遺跡の有無	不動産鑑定評価	C	
58	22.5.14	青森	六枚橋字不浪知	遺跡の有無	物件調査	C	
59	22.5.17	青森	本泉1丁目	遺跡の有無	不動産鑑定評価	B	露草遺跡
60	22.5.17	青森	横内字亀井	遺跡の有無	不動産鑑定評価	C	
61	22.5.18	青森	花園1丁目	遺跡の有無	物件調査	C	
62	22.5.18	青森	青葉3丁目	遺跡の有無	不動産鑑定評価	C	
63	22.5.20	青森	三内字丸山	遺跡の有無	物件調査	B	浪館（1）遺跡
64	22.5.20	浪岡	五本松字平野	遺跡の有無	物件調査	B	羽黒平（3）遺跡、平野遺跡
65	22.5.20	浪岡	本郷字松元	遺跡の有無	物件調査	B	本郷八幡宮遺跡
66	22.5.21	青森	大野字若宮	遺跡の有無	不動産鑑定評価	C	
67	22.5.24	青森	駒込字月見野	遺跡の有無	物件調査	B	月見野（5）遺跡
68	22.5.24	青森	石江字江渡	遺跡の有無	不動産鑑定評価	B	高間（6）遺跡、石江遺跡、江渡遺跡
69	22.5.24	青森	戸山字赤坂	遺跡の有無	建設計画	A	赤坂遺跡
70	22.5.27	青森	橋本3丁目	遺跡の有無	物件調査	C	
71	22.5.28	青森	奥野2丁目	遺跡の有無	土木工事計画	C	
72	22.5.31	青森	妙見2丁目	遺跡の有無	不動産鑑定評価	C	
73	22.6.1	青森	古川2丁目	遺跡の有無	不動産鑑定評価	C	
74	22.6.2	青森	浜田1丁目	遺跡の有無	不動産鑑定評価	C	
75	22.6.2	青森	古川2丁目	遺跡の有無	不動産鑑定評価	C	

No.	年月日	地区	計画(照会)地	照会内容	照会目的	回答	備考(遺跡・指定文化財名)
76	22.6.4	青森	本町1丁目	遺跡の有無	不動産鑑定評価	C	
77	22.6.4	青森	本町1丁目	遺跡の有無	不動産鑑定評価	C	
78	22.6.4	青森	本町2丁目	遺跡の有無	不動産鑑定評価	C	
79	22.6.4	青森	石江字江渡	遺跡の有無	不動産鑑定評価	C	
80	22.6.4	青森	長島2丁目	遺跡の有無	不動産鑑定評価	C	
81	22.6.4	青森	筒井字ハツ橋	遺跡の有無	不動産鑑定評価	C	
82	22.6.4	青森	本町1丁目	遺跡の有無	不動産鑑定評価	C	
83	22.6.4	青森	里見1丁目	遺跡の有無	不動産鑑定評価	B	三内丸山(8)遺跡
84	22.6.4	青森	石江字江渡	遺跡の有無	不動産鑑定評価	B	石江遺跡、江渡遺跡、高間(6)遺跡
85	22.6.8	青森	三内丸山	遺跡の有無	物件調査	A	浪館(1)遺跡
86	22.6.9	青森	新城字山田	遺跡の有無	土木工事計画	B	新城山田(5)遺跡
87	22.6.11	青森	大野字若宮	遺跡の有無	不動産鑑定評価	C	
88	22.6.11	青森	橋本3丁目	遺跡の有無	不動産鑑定評価	C	
89	22.6.11	青森	千刈3丁目	遺跡の有無	不動産鑑定評価	C	
90	22.6.11	浪岡	銀字杉田	遺跡の有無	不動産鑑定評価	B	神明宮遺跡
91	22.6.11	青森	幸畑字谷脇	遺跡の有無	不動産鑑定評価	C	
92	22.6.11	青森	幸畑字阿部野	遺跡の有無	不動産鑑定評価	A	阿部野(3)遺跡
93	22.6.15	青森	桂木3丁目	遺跡の有無	建設計画	C	
94	22.6.15	青森	新城字山田	遺跡の有無	物件調査	B	岡町(2)遺跡
95	22.6.15	青森	幸畑5丁目	遺跡の有無	建設計画	C	
96	22.6.17	青森	荒川字柴田	遺跡の有無	不動産鑑定評価	C	
97	22.6.18	青森	浪館字泉川	遺跡の有無	建設計画	C	
98	22.6.18	青森	金沢1丁目	遺跡の有無	建設計画	C	
99	22.6.18	浪岡	北中野字天王	遺跡の有無	物件調査	A	浪岡崎(1)遺跡
100	22.6.21	青森	花園2丁目	遺跡の有無	土木工事計画	C	
101	22.6.22	青森	戸門字土筆山	遺跡の有無	不動産鑑定評価	C	
102	22.6.22	青森	戸門字土筆山	遺跡の有無	不動産鑑定評価	B	土筆山遺跡、土筆山館遺跡
103	22.6.22	青森	戸門字土筆山	遺跡の有無	不動産鑑定評価	C	
104	22.6.22	青森	戸門字土筆山	遺跡の有無	不動産鑑定評価	C	
105	22.6.22	青森	浪館前田1丁目	遺跡の有無	建設計画	C	
106	22.6.24	青森	本町2丁目	遺跡の有無	物件調査	C	
107	22.6.24	青森	野木字山口	遺跡の有無	物件調査	A	野木(1)遺跡
108	22.6.25	青森	奥内字宮田	遺跡の有無	建設計画	C	
109	22.6.25	青森	安田字近野	遺跡の有無	物件調査	B	安田近野(1)遺跡、安田(1)遺跡
110	22.6.28	青森	筒井字ハツ橋	遺跡の有無	建設計画	C	
111	22.6.28	青森	古館字大柳	遺跡の有無	建設計画	C	
112	22.6.29	青森	新城字平岡	遺跡の有無	不動産鑑定評価	B	新城平岡(2)遺跡
113	22.6.29	青森	久須志4丁目	遺跡の有無	不動産鑑定評価	C	
114	22.6.29	青森	野沢字川部	遺跡の有無	不動産鑑定評価	C	
115	22.6.29	青森	富田4丁目	遺跡の有無	不動産鑑定評価	C	
116	22.6.30	青森	安田字近野	遺跡の有無	物件調査	B	安田近野(2)遺跡
117	22.6.30	青森	清水字浜元	遺跡の有無	建設計画	C	
118	22.6.30	青森	三内字沢部	遺跡の有無	物件調査	C	
119	22.6.30	青森	はまなす2丁目	遺跡の有無	不動産鑑定評価	C	
120	22.7.2	青森	四ツ石字里見	遺跡の有無	建設計画	C	
121	22.7.5	青森	新町1丁目	遺跡の有無	不動産鑑定評価	C	
122	22.7.7	青森	細越字栄山	遺跡の有無	土木工事計画	A	細越館遺跡
123	22.7.9	青森	奥野2丁目	遺跡の有無	不動産鑑定評価	C	
124	22.7.13	青森	千富町2丁目	遺跡の有無	物件調査	C	
125	22.7.13	青森	鶴ヶ坂字田川	遺跡の有無	不動産鑑定評価	C	
126	22.7.13	青森	新城字平岡	遺跡の有無	不動産鑑定評価	C	
127	22.7.13	青森	横内字亀井	遺跡の有無	不動産鑑定評価	C	
128	22.7.13	青森	高田字日野	遺跡の有無	不動産鑑定評価	C	
129	22.7.13	青森	金浜字稲田	遺跡の有無	不動産鑑定評価	C	
130	22.7.13	青森	荒川字松尾	遺跡の有無	不動産鑑定評価	C	
131	22.7.15	青森	筒井字ハツ橋	遺跡の有無	物件調査	C	
132	22.7.15	青森	港町2丁目	遺跡の有無	物件調査	C	
133	22.7.15	青森	小橋字福田	遺跡の有無	物件調査	C	
134	22.7.15	青森	清水字生田	遺跡の有無	物件調査	A	内真部(4)遺跡
135	22.7.21	青森	野木字野尻	遺跡の有無	不動産鑑定評価	C	
136	22.7.21	青森	野木字野尻	遺跡の有無	不動産鑑定評価	C	
137	22.7.21	青森	野木字野尻	遺跡の有無	不動産鑑定評価	C	
138	22.7.21	青森	野木字野尻	遺跡の有無	不動産鑑定評価	C	
139	22.7.22	青森	古館字大柳	遺跡の有無	建設計画	C	
140	22.7.23	浪岡	大釈迦字山田	遺跡の有無	不動産鑑定評価	C	
141	22.7.29	青森	西滝2丁目	遺跡の有無	不動産鑑定評価	C	
142	22.7.29	青森	長島3丁目	遺跡の有無	不動産鑑定評価	C	
143	22.7.29	青森	富田4丁目	遺跡の有無	不動産鑑定評価	C	
144	22.7.29	青森	駒込字桐ノ沢	遺跡の有無	不動産鑑定評価	C	
145	22.7.29	青森	妙見1丁目	遺跡の有無	不動産鑑定評価	C	
146	22.7.29	浪岡	増館字宮元	遺跡の有無	不動産鑑定評価	B	宮元遺跡、大沼遺跡
147	22.8.2	青森	鶴ヶ坂字山本	遺跡の有無	土木工事計画	C	
148	22.8.2	浪岡	長沼字南藤巻	遺跡の有無	土木工事計画	C	
149	22.8.2	青森	三内字沢部	遺跡の有無	土木工事計画	B	三内沢部(4)遺跡
150	22.8.3	青森	大野字若宮	遺跡の有無	不動産鑑定評価	C	
151	22.8.4	青森	高田字朝日山	遺跡の有無	不動産鑑定評価	B	朝日山(2)遺跡
152	22.8.4	青森	細越字栄山	遺跡の有無	不動産鑑定評価	B	朝日山(2)遺跡、細越遺跡
153	22.8.4	青森	三内字沢部	遺跡の有無	建設計画	C	



No.	年月日	地区	計画(照会)地	照会内容	照会目的	回答	備考(遺跡・指定文化財名)
154	22.8.6	青森	大野字前田	遺跡の有無	土木工事計画	C	
155	22.8.6	青森	奥野2丁目	遺跡の有無	不動産鑑定評価	C	
156	22.8.6	青森	桜川4丁目	遺跡の有無	不動産鑑定評価	C	
157	22.8.6	青森	鶴ヶ坂字田川	遺跡の有無	不動産鑑定評価	C	
158	22.8.6	青森	浜館1丁目	遺跡の有無	不動産鑑定評価	C	
159	22.8.10	青森	中佃1丁目	遺跡の有無	物件調査	C	
160	22.8.11	青森	石江字平山	遺跡の有無	物件調査	C	
161	22.8.11	青森	古川1丁目	遺跡の有無	不動産鑑定評価	C	
162	22.8.11	青森	栄町1丁目	遺跡の有無	不動産鑑定評価	C	
163	22.8.11	青森	浪館前田1丁目	遺跡の有無	不動産鑑定評価	C	
164	22.8.11	青森	新城字平岡	遺跡の有無	不動産鑑定評価	C	
165	22.8.11	青森	東大野2丁目	遺跡の有無	不動産鑑定評価	C	
166	22.8.11	青森	幸畑字阿部野	遺跡の有無	不動産鑑定評価	B	阿部野(1)遺跡
167	22.8.11	青森	野木字野尻	遺跡の有無	不動産鑑定評価	B	新町野遺跡
168	22.8.17	青森	第二間屋町4丁目	遺跡の有無	物件調査	C	
169	22.8.17	青森	古川1丁目	遺跡の有無	不動産鑑定評価	C	
170	22.8.17	青森	富田4丁目	遺跡の有無	建設計画	C	
171	22.8.18	浪岡	女鹿沢字平野	遺跡の有無	物件調査	B	長溜池遺跡
172	22.8.18	青森	三好1丁目	遺跡の有無	物件調査	C	
173	22.8.18	青森	滝沢字下川原	遺跡の有無	建設計画	C	
174	22.8.18	青森	雲谷字山吹	遺跡の有無	建設計画	C	
175	22.8.18	青森	久栗坂字浜田	遺跡の有無	建設計画	B	久栗坂浜田(1)遺跡
176	22.8.19	浪岡	北中野字一本木	遺跡の有無	不動産鑑定評価	B	源常平遺跡
177	22.8.19	浪岡	五本松字松本	遺跡の有無	不動産鑑定評価	B	羽黒平(1)遺跡
178	22.8.19	浪岡	五本松字羽黒平	遺跡の有無	不動産鑑定評価	A	羽黒平(1)遺跡
179	22.8.20	青森	第二間屋町2丁目	遺跡の有無	不動産鑑定評価	C	
180	22.8.20	青森	橋本2丁目	遺跡の有無	不動産鑑定評価	C	
181	22.8.23	青森	石江字石神	遺跡の有無	建設計画	C	
182	22.8.23	青森	野沢字稲荷沢	遺跡の有無	建設計画	C	
183	22.8.23	青森	鶴ヶ坂字早稲田	遺跡の有無	建設計画	C	
184	22.8.23	青森	青葉1丁目	遺跡の有無	建設計画	C	
185	22.8.23	青森	田茂木野字大沢	遺跡の有無	建設計画	A	田茂木野遺跡
186	22.8.23	青森	大谷字小谷	遺跡の有無	建設計画	C	
187	22.8.23	青森	富田2丁目	遺跡の有無	建設計画	C	
188	22.8.24	青森	石江字平山	遺跡の有無	建設計画	B	石江遺跡
189	22.8.24	浪岡	五本松字岡本	遺跡の有無	建設計画	A	岡本遺跡
190	22.8.31	青森	浜田字豊田	遺跡の有無	不動産鑑定評価	C	
191	22.9.2	青森	石江字三好	遺跡の有無	建設計画	C	
192	22.9.2	青森	松原1丁目	遺跡の有無	物件調査	C	
193	22.9.2	青森	長島2丁目	遺跡の有無	建設計画	C	
194	22.9.3	青森	八重田2丁目	遺跡の有無	建設計画	B	露草遺跡
195	22.9.6	青森	滝沢字住吉	遺跡の有無	不動産鑑定評価	C	
196	22.9.6	青森	奥野1丁目	遺跡の有無	不動産鑑定評価	C	
197	22.9.6	青森	東大野2丁目	遺跡の有無	不動産鑑定評価	C	
198	22.9.7	青森	筒井3丁目	遺跡の有無	建設計画	C	
199	22.9.7	青森	古館1丁目	遺跡の有無	建設計画	C	
200	22.9.7	青森	筒井字八ッ橋	遺跡の有無	建設計画	C	
201	22.9.7	青森	橋本3丁目	遺跡の有無	物件調査	C	
202	22.9.7	青森	東大野1丁目	遺跡の有無	建設計画	C	
203	22.9.7	青森	石江字三好	遺跡の有無	建設計画	C	
204	22.9.7	青森	富田3丁目	遺跡の有無	建設計画	C	
205	22.9.9	浪岡	細野字沢井	遺跡の有無	建設計画	C	
206	22.9.9	青森	入内字駒田	遺跡の有無	建設計画	C	
207	22.9.10	青森	南佃2丁目	遺跡の有無	不動産鑑定評価	C	
208	22.9.10	浪岡	下石川字平野	遺跡の有無	不動産鑑定評価	C	
209	22.9.10	青森	けやき2丁目	遺跡の有無	不動産鑑定評価	C	
210	22.9.10	青森	矢田前字本泉	遺跡の有無	物件調査	C	
211	22.9.10	青森	浦町字奥野	遺跡の有無	不動産鑑定評価	C	
212	22.9.10	青森	八幡林字熊谷	遺跡の有無	不動産鑑定評価	C	
213	22.9.13	浪岡	銀字杉田	遺跡の有無	物件調査	B	神明宮遺跡
214	22.9.15	青森	中央1丁目	遺跡の有無	不動産鑑定評価	C	
215	22.9.16	青森	沖館5丁目	遺跡の有無	不動産鑑定評価	C	
216	22.9.16	青森	中佃1丁目	遺跡の有無	不動産鑑定評価	C	
217	22.9.16	青森	東造道3丁目	遺跡の有無	不動産鑑定評価	C	
218	22.9.16	青森	高田字川瀬	遺跡の有無	建設計画	B	高田遺跡
219	22.9.21	青森	幸畑字松元	遺跡の有無	物件調査	C	
220	22.9.24	青森	清水字生田	遺跡の有無	不動産鑑定評価	A	内真部(4)遺跡
221	22.9.27	青森	三内字沢部	遺跡の有無	建設計画	B	三内沢部(2)遺跡
222	22.9.28	青森	新田3丁目	遺跡の有無	物件調査	C	
223	22.9.28	青森	幸畑字阿部野	遺跡の有無	不動産鑑定評価	B	阿部野(2)遺跡
224	22.9.28	浪岡	女鹿沢字西種本	遺跡の有無	物件調査	C	
225	22.10.1	青森	矢田前字本泉	遺跡の有無	物件調査	C	
226	22.10.4	浪岡	吉野田字平野	遺跡の有無	不動産鑑定評価	B	吉野田平野遺跡
227	22.10.4	青森	横内字猿沢	遺跡の有無	不動産鑑定評価	B	横内猿沢遺跡
228	22.10.5	青森	安方2丁目	遺跡の有無	不動産鑑定評価	C	
229	22.10.6	青森	浪打1丁目	遺跡の有無	その他	C	
230	22.10.6	青森	荒川字柴田	遺跡の有無	建設計画	C	
231	22.10.7	青森	滝沢字下川原	遺跡の有無	不動産鑑定評価	B	山の井遺跡

No.	年月日	地区	計画(照会)地	照会内容	照会目的	回答	備考(遺跡・指定文化財名)
232	22.10.7	青森	四戸橋字磯部	遺跡の有無	不動産鑑定評価	C	
233	22.10.7	青森	油川字実法	遺跡の有無	不動産鑑定評価	C	
234	22.10.7	青森	油川字柳川	遺跡の有無	不動産鑑定評価	C	
235	22.10.7	青森	新城字福田	遺跡の有無	不動産鑑定評価	C	
236	22.10.7	青森	岡町字松本	遺跡の有無	不動産鑑定評価	C	
237	22.10.7	青森	勝田1丁目	遺跡の有無	物件調査	C	
238	22.10.8	青森	松原1丁目	遺跡の有無	物件調査	C	
239	22.10.8	青森	金沢5丁目	遺跡の有無	物件調査	C	
240	22.10.8	青森	浜田字豊田	遺跡の有無	土木工事計画	C	
241	22.10.8	青森	浅虫字坂本	遺跡の有無	建設計画	C	
242	22.10.12	青森	本町3丁目	遺跡の有無	不動産鑑定評価	C	
243	22.10.12	青森	浜館4丁目	遺跡の有無	物件調査	C	
244	22.10.12	青森	桂木1丁目	遺跡の有無	物件調査	C	
245	22.10.12	青森	羽白字池上	遺跡の有無	建設計画	C	
246	22.10.12	青森	浜館6丁目	遺跡の有無	物件調査	C	
247	22.10.13	青森	金沢5丁目	遺跡の有無	物件調査	C	
248	22.10.14	浪岡	女鹿沢字平野	遺跡の有無	物件調査	B	長溜池遺跡
249	22.10.14	青森	合子沢字松森	遺跡の有無	不動産鑑定評価	B	横内(1)遺跡
250	22.10.14	青森	桜川6丁目	遺跡の有無	土木工事計画	C	
251	22.10.14	浪岡	大釈迦字前田	遺跡の有無	不動産鑑定評価	A	早稲田館遺跡
252	22.10.18	青森	矢作2丁目	遺跡の有無	建設計画	B	露草遺跡
253	22.10.18	青森	新田字忍	遺跡の有無	建設計画	A	新田(1)遺跡
254	22.10.19	青森	新町2丁目	遺跡の有無	不動産鑑定評価	C	
255	22.10.19	青森	新城字平岡	遺跡の有無	物件調査	C	
256	22.10.20	青森	新城字平岡	遺跡の有無	不動産鑑定評価	C	
257	22.10.20	青森	横内字神田	遺跡の有無	不動産鑑定評価	C	
258	22.10.20	青森	浪館字泉川	遺跡の有無	不動産鑑定評価	C	
259	22.10.20	青森	合子沢字松森	遺跡の有無	不動産鑑定評価	A	合子沢松森(2)遺跡
260	22.10.25	青森	筒井字八ッ橋	遺跡の有無	物件調査	C	
261	22.10.25	青森	港町2丁目	遺跡の有無	物件調査	C	
262	22.10.25	青森	安田字近野	遺跡の有無	物件調査	A	近野遺跡
263	22.10.26	青森	横内字鏡山	遺跡の有無	建設計画	B	鏡山遺跡
264	22.10.26	青森	篠田2丁目	遺跡の有無	不動産鑑定評価	C	
265	22.10.26	青森	青柳1丁目	遺跡の有無	不動産鑑定評価	C	
266	22.10.26	青森	筒井字八ッ橋	遺跡の有無	不動産鑑定評価	C	
267	22.10.26	青森	石江字江渡	遺跡の有無	不動産鑑定評価	C	
268	22.10.26	青森	本町2丁目	遺跡の有無	不動産鑑定評価	C	
269	22.10.26	青森	本町2丁目	遺跡の有無	不動産鑑定評価	C	
270	22.10.26	青森	本町2丁目	遺跡の有無	不動産鑑定評価	C	
271	22.10.26	青森	本町2丁目	遺跡の有無	不動産鑑定評価	C	
272	22.10.26	青森	本町1丁目	遺跡の有無	不動産鑑定評価	C	
273	22.10.26	青森	本町1丁目	遺跡の有無	不動産鑑定評価	C	
274	22.10.26	青森	長島2丁目	遺跡の有無	不動産鑑定評価	C	
275	22.10.26	青森	長島2丁目	遺跡の有無	不動産鑑定評価	C	
276	22.10.26	青森	本町2丁目	遺跡の有無	不動産鑑定評価	C	
277	22.10.26	青森	本町1丁目	遺跡の有無	不動産鑑定評価	C	
278	22.10.26	青森	本町2丁目	遺跡の有無	不動産鑑定評価	C	
279	22.10.27	青森	篠田3丁目	遺跡の有無	建設計画	C	
280	22.10.27	青森	新田字忍	遺跡の有無	建設計画	A	新田(1)遺跡
281	22.11.1	青森	細越字栄山	遺跡の有無	建設計画	B	栄山(2)遺跡、細越遺跡、朝日山(2)遺跡
282	22.11.2	青森	飛鳥字塩越	遺跡の有無 指定文化財の有無	建設計画	C	
283	22.11.2	青森	野尻字今田	遺跡の有無 指定文化財の有無	建設計画	C	
284	22.11.4	青森	高田字朝日山	遺跡の有無	建設計画	A	朝日山(2)遺跡
285	22.11.4	青森	三内字丸山	遺跡の有無	建設計画	C	
286	22.11.8	青森	浜館字科	遺跡の有無	不動産鑑定評価	C	
287	22.11.8	青森	南佃2丁目	遺跡の有無	不動産鑑定評価	C	
288	22.11.8	青森	本町1丁目	遺跡の有無	不動産鑑定評価	C	
289	22.11.9	青森	三内字丸山	遺跡の有無	不動産鑑定評価	B	三内丸山遺跡
290	22.11.9	青森	安田字近野	遺跡の有無	物件調査	B	安田近野(1)遺跡
291	22.11.11	青森	桜川6丁目	遺跡の有無	物件調査	C	
292	22.11.11	青森	栄町1丁目	遺跡の有無	物件調査	C	
293	22.11.11	青森	合子沢字山崎	遺跡の有無	不動産鑑定評価	B	横内(1)遺跡
294	22.11.11	青森	新城字平岡	遺跡の有無	不動産鑑定評価	C	
295	22.11.11	青森	港町2丁目	遺跡の有無	不動産鑑定評価	C	
296	22.11.11	青森	野尻字今田	遺跡の有無	不動産鑑定評価	C	
297	22.11.12	青森	勝田2丁目	遺跡の有無	不動産鑑定評価	C	
298	22.11.13	青森	浪館前田3丁目	遺跡の有無	不動産鑑定評価	C	
299	22.11.15	青森	横内字亀井	遺跡の有無 指定文化財の有無	建設計画	C	
300	22.11.15	青森	大谷字山ノ内	遺跡の有無 指定文化財の有無	建設計画	C	
301	22.11.15	青森	長島2丁目	遺跡の有無	不動産鑑定評価	C	
302	22.11.16	青森	桂木3丁目	遺跡の有無 指定文化財の有無	物件調査	C	
303	22.11.16	青森	孫内字山科	遺跡の有無	不動産鑑定評価	B	孫内遺跡

No.	年月日	地区	計画(照会)地	照会内容	照会目的	回答	備考(遺跡・指定文化財名)
304	22.11.16	青森	孫内字北原	遺跡の有無	不動産鑑定評価	C	
305	22.11.16	青森	孫内字北原	遺跡の有無	不動産鑑定評価	C	
306	22.11.16	青森	幸畑3丁目	遺跡の有無	不動産鑑定評価	C	
307	22.11.17	青森	浅虫字坂本	遺跡の有無	建設計画	C	
308	22.11.17	青森	浪館前田3丁目	遺跡の有無	その他	C	
309	22.11.22	青森	新町2丁目	遺跡の有無	不動産鑑定評価	C	
310	22.11.24	青森	筒井3丁目	遺跡の有無	不動産鑑定評価	C	
311	22.11.25	青森	千富町1丁目	遺跡の有無	建設計画	C	
312	22.11.25	青森	浪打1丁目	遺跡の有無 指定文化財の有無	不動産鑑定評価	C	
313	22.11.26	浪岡	増館字富岡	遺跡の有無	物件調査	B	大沼遺跡、宮元遺跡
314	22.11.26	浪岡	浪岡字稲村	遺跡の有無	物件調査	C	
315	22.11.26	青森	八重田3丁目	遺跡の有無	不動産鑑定評価	B	露草遺跡
316	22.11.29	青森	安田字近野	遺跡の有無	物件調査	B	近野遺跡
317	22.11.30	青森	桂木3丁目	遺跡の有無	物件調査	C	
318	22.11.30	青森	桜川6丁目	遺跡の有無	物件調査	C	
319	22.12.2	青森	飛鳥字岸田	遺跡の有無	建設計画	C	
320	22.12.2	青森	新町1丁目	遺跡の有無	不動産鑑定評価	C	
321	22.12.2	青森	野沢字沢部	遺跡の有無	土木工事計画	C	
322	22.12.2	青森	三内字沢部	遺跡の有無	物件調査	C	
323	22.12.2	青森	石江字江渡	遺跡の有無	物件調査	B	石江遺跡
324	22.12.6	青森	富田4丁目	遺跡の有無	物件調査	C	
325	22.12.6	青森	中央3丁目	遺跡の有無	不動産鑑定評価	C	
326	22.12.7	青森	長島4丁目	遺跡の有無	物件調査	C	
327	22.12.7	青森	三内字沢部	遺跡の有無	物件調査	A	三内沢部(3)遺跡
328	22.12.7	青森	矢作1丁目	遺跡の有無	物件調査	B	露草遺跡
329	22.12.8	浪岡	北中野字北島	遺跡の有無	不動産鑑定評価	B	沖林遺跡
330	22.12.8	青森	大野字若宮	遺跡の有無	不動産鑑定評価	C	
331	22.12.9	青森	浜田2丁目	遺跡の有無	建設計画	C	
332	22.12.9	青森	新城字平岡	遺跡の有無	建設計画	C	
333	22.12.10	青森	西滝2丁目	遺跡の有無	物件調査	C	
334	22.12.13	青森	原別7丁目	遺跡の有無	不動産鑑定評価	C	
335	22.12.13	青森	桂木4丁目	遺跡の有無	不動産鑑定評価	C	
336	22.12.13	青森	勝田9丁目	遺跡の有無	物件調査	C	
337	22.12.13	青森	東大野2丁目浜田3丁目	遺跡の有無	不動産鑑定評価	C	
338	22.12.16	青森	安田字稲森	遺跡の有無	物件調査	C	
339	22.12.17	青森	大字大谷字山ノ内	遺跡の有無 指定文化財等	建設計画	C	
340	22.12.21	青森	戸山字赤坂	遺跡の有無 指定文化財等	物件調査	C	
341	22.12.27	青森	大別内字山吹	遺跡の有無	不動産鑑定評価	B	山吹(3)遺跡
342	22.12.27	青森	大別内字山吹	遺跡の有無	不動産鑑定評価	B	山吹(2)遺跡
343	22.12.27	青森	大別内字山吹	遺跡の有無	不動産鑑定評価	B	山吹(1)遺跡
344	22.12.27	青森	大別内字西田	遺跡の有無	不動産鑑定評価	C	

第3表 平成21年度(平成22年1~3月)市関係課からの事業照会一覧

No.	年月日	照会者	地区	計画(照会)地	事業内容・照会(調査)目的	回答	備考(遺跡・指定文化財名)
1	22.1.5	用地課	青森	自由ヶ丘2丁目	土地売買届出に係る照会	C	
2	22.1.5	用地課	青森	野木字野尻	土地売買届出に係る照会	C	
3	22.1.5	用地課	青森	沢山字野際	土地売買届出に係る照会	B	沢山平野遺跡
4	22.1.20	農業政策課	青森	六枚橋地区	山城地区ため池等整備事業	A	不浪知遺跡、後潟(9)遺跡、後潟(10)遺跡、後潟(12)遺跡、山城遺跡、山城溜池遺跡、尻八館遺跡
			青森	平新田地区	泉野堰地区ため池等整備事業	B	三本木遺跡
			浪岡	吉野田地区	県営畑地帯総合整備事業	A	岡田遺跡、下石川平野遺跡、旭(1)遺跡、旭(2)遺跡、浪岡蛭沢遺跡、下下平遺跡、中平遺跡
					B	寺屋敷平遺跡	
5	22.1.25	用地課	青森	駒込字深沢	土地売買届出に係る照会	B	深沢(1)遺跡
6	22.1.25	産業政策課	青森	矢田前字弥生田	温泉法第3条第1項に基づく申請	C	
7	22.2.1	上下水道整備課	青森	三内字沢部	新青森駅南通り線道路整備工事に伴う配水管布設工事その2	A	三内沢部(3)遺跡・石江遺跡
			青森	新城字山田	鶴ヶ坂千刈線交通安全工事に伴う配水管布設工事	B	新城山田(1)遺跡
			青森	戸門字山部	鶴ヶ坂千刈線凍雪害防止工事に伴う配水管移設工事	B	戸門館遺跡
			青森	石江字岡部	3・2・2号内環状線(石江)道路工事に伴う配水管布設工事その1	B	岡部遺跡
			青森	石江字岡部	3・2・2号内環状線(石江)道路工事に伴う配水管布設工事その2	B	岡部遺跡
			青森	石江字高間	石神通り線道路整備事業に伴う配水管布設工事	B	高間(6)遺跡
			青森	石江字高間	3・4・2号西滝新城線道路改築工事に伴う配水管布設工事	B	高間(6)遺跡

No.	年月日	照会者	地区	計画(照会)地	事業内容・照会(調査)目的	回答	備考 (遺跡・指定文化財名)
7	22.2.1	上下水道整備課	青森	石江字高間	新青森駅南通り船道路整備工事に伴う配水管布設工事その1	B	高間(6)遺跡・石江遺跡
			青森	はまなす2丁目	はまなす2丁目地区配水管布設工事その1	B	小柳遺跡
			青森	はまなす2丁目	はまなす2丁目地区配水管布設工事その2	B	小柳遺跡
			青森	野尻字野田、横内字亀井	河川改修(横内側上四ツ石橋)に伴う配水管仮設工事	B	野尻館遺跡、四ツ石(3)遺跡、横内城跡
			青森	横内字桜峯	亀井ポンプ所上屋建築工事	B	桜峯(2)遺跡、横内猿沢遺跡
			青森	浅虫字山下	県道増田浅虫線電線共同溝整備に伴う配水管移設工事	B	多字末井館遺跡
			浪岡	杉沢字山元	浪岡長ヶ沢第1号橋水管架替工事	B	山元(3)遺跡
			青森	西田沢字沖津	国道280号浜田橋架替に伴う配水管仮設工事	C	
			青森	富田・沖館地区	富田・沖館地区配水管布設工事その2	C	
			青森	石江字平山	石江平山地区配水管布設工事	C	
			青森	千刈4丁目	千刈4丁目地区配水管布設工事その1	C	
			青森	千刈4丁目	千刈4丁目地区配水管布設工事その2	C	
			青森	花園2丁目	花園2丁目地区配水管布設工事その1	C	
			青森	花園2丁目	花園2丁目地区配水管布設工事その2	C	
			青森	桜川・筒井地区	桜川・筒井地区融流雪溝整備工事に伴う配水管移設工事	C	
			青森	浜館・田屋敷地区	浜館・田屋敷地区配水管布設工事その3	C	
			青森	駒込字桐ノ沢	駒込桐ノ沢地区配水管布設工事	C	
			浪岡	王余魚沢字北村元	県道青森浪岡線道路工事に伴う配水管布設工事	C	
			浪岡	女鹿沢字花園	花園配水場場内整備工事	C	
			浪岡	浪岡字淋城	浪岡北小学校北側配水管布設工事	C	
浪岡	浪岡字淋城	浪岡南警察署北側配水管布設工事	C				
浪岡	女鹿沢地区	浪岡女鹿沢地区配水管布設工事	C				
青森	鶴ヶ坂字山本	砂利採取の認可	C				
8	22.2.15	環境政策課	青森	新城字平岡	土地売買届出に係る照会	C	
9	22.2.22	用地課	青森	新城字平岡	土地売買届出に係る照会	C	
10	22.3.4	公園河川課	青森	野内地区	野内地区排水路(その2)工事	C	
				八重田地区	武兵衛川整備工事	C	
				荒川地区	荒川地区排水路工事	C	
				問屋町地区	問屋町地区排水路工事	C	
				原別地区	原別地区排水路工事	C	
				後泊地区	後泊地区排水路工事	B	後泊遺跡、桑原稲荷神社遺跡
				油川地区	油川地区排水路(その3)工事	C	
				新城地区	新城地区排水路工事	B	西高校遺跡、新城平岡(4)遺跡
11	22.3.8	建築指導課	青森	新城字山田	畜産業に係る規制関係法令	A B	新城平岡(4)遺跡、新城平岡(5)遺跡 新城平岡(8)遺跡
12	22.3.12	浪岡事務所市民課	浪岡	大釈迦字沢田	砂利採取計画の認可	C	
13	22.3.17	用地課	青森	三内字丸山		B	三内丸山(6)遺跡
				戸門字山部	土地売買届出に係る照会	A	戸門館遺跡
				田茂木野字大沢		B	田茂木野遺跡
14	22.3.26	道路維持課	青森	篠田地区	篠田地区側溝(その4)工事	C	
				富田地区	富田地区側溝(その9)工事	C	
				石江地区	石江地区側溝工事	C	
				三内地区	三内地区側溝(その5)工事	B	三内沢部(3)遺跡
				三内地区	三内地区側溝(その6)工事	C	
				油川地区	油川地区側溝(その4)工事	C	
				油川地区	油川地区側溝(その5)工事	C	
				浜田地区	浜田地区側溝(その4)工事	C	
				浜田地区	浜田地区側溝(その5)工事	C	
				大野地区	大野地区側溝(その6)工事	C	
				大野地区	大野地区側溝(その7)工事	C	
				浪館前田地区	浪館前田地区側溝(その6)工事	C	
				浪館前田地区	浪館前田地区側溝(その7)工事	C	
				浪館前田地区	浪館前田地区側溝(その8)工事	C	
				横内地区	横内地区側溝工事	C	
				佃地区	佃地区側溝工事	C	
				小柳地区	小柳地区側溝(その4)工事	C	
小柳地区	小柳地区側溝(その5)工事	C					
田茂木野	田茂木野地区側溝工事	C					
15	22.3.29	用地課	青森	古川1丁目	土地売買届出に係る照会	C	
				浜田字玉川	土地売買届出に係る照会	C	

第4表 平成22年度(平成22年4~12月)市関係課からの事業照会一覧

No.	年月日	照会者	地区	計画(照会)地	事業内容・照会(調査)目的	回答	回答
1	22.4.9	商工業政策課	青森	沖館2丁目	温泉法第3条第1項に基づく照会	C	
2	22.4.14	用地課	青森	富田3丁目	土地売買等届出に係る照会	C	
3	22.4.16	環境政策課	青森	築木館字布引	岩石採取計画の認可に係る照会	B	築木館遺跡
4	22.4.20	保健予防課	青森	佃2丁目	青森市保健所整備事業	B	佃遺跡



No.	年月日	照会者	地区	計画(照会)地	事業内容・照会(調査)目的	回答	回答
5	22.5.6	農業政策課	青森	細越字栄山	青森農業振興地域整備計画の変更に係る照会	A	細越館遺跡
6			青森	戸山字安原	青森農業振興地域整備計画の変更に係る照会	C	
7	22.5.11	道路維持課	青森	新城地区	道路新設改良 道路整備事業新城地区側溝工事	C	
8			青森	三内地区	道路新設改良 道路整備事業三内地区側溝工事	C	
9			青森	新町地区	道路新設改良 道路整備事業新町地区側溝工事	C	
10			青森	上野地区	道路新設改良 道路整備事業上野地区側溝工事	C	
11	22.5.25	浪岡事務所総務課	浪岡	浪岡字浅井	浅井地区倉庫解体工事	A	川原館遺跡
12	22.6.8	道路建設課	青森	石江字高間～字江渡	石神通り線整備工事	B	高間(1)遺跡、高間(6)遺跡
13	22.6.9	道路維持課	青森	柳川地区	柳川地区側溝工事	C	
14			青森	石江地区	石江地区側溝工事	B	高間(1)遺跡
15			青森	孫内地区	孫内地区側溝工事	C	
16			青森	東部地区	東部地区側溝工事	C	
17	22.6.15	公園河川課	青森	戸門地区	大袋川護岸工事	B	戸門館遺跡、土筆山館遺跡、土筆山遺跡
18			青森	金沢5丁目	金沢地区排水路工事	C	
19	22.6.16	学務課	青森	新城字平岡	青森市立新城中学校旧屋内運動場解体工事	B	新城平岡(3)遺跡
20			青森	新城字平岡	青森市立新城中学校屋外体育施設整備工事	B	新城平岡(3)遺跡
21	22.7.7	道路維持課	青森	篠田地区	篠田地区側溝(その1)工事	C	
22			青森	篠田地区	篠田地区側溝(その2)工事	C	
23			青森	久須志地区	久須志地区側溝工事	C	
24			青森	富田地区	富田地区側溝工事	C	
25			青森	石江地区	石江地区側溝(その4)工事	C	
26			青森	三内地区	三内地区側溝(その2)工事	C	
27			青森	油川地区	油川地区側溝工事	C	
28			青森	三内地区	三内地区舗装工事	C	
29			青森	油川地区	油川地区舗装工事	C	
30			青森	新町地区	古川長島通り線歩道補修工事	C	
31			青森	浜田地区	浜田地区側溝工事	C	
32			青森	大野地区	大野地区側溝工事	C	
33			青森	大野地区	大野地区側溝(その2)工事	C	
34			青森	牛館地区	牛館地区側溝工事	C	
35			青森	金浜地区	金浜地区側溝工事	C	
36			青森	浜館地区	浜館地区側溝工事	C	
37			青森	東部地区	東部地区道路(その2)工事	B	玉水(5)遺跡
38			青森	篠田地区	篠田地区歩道工事	C	
39	22.7.8	上下水道整備課	浪岡	本郷字松元	浪岡汚水幹線第4工区工事	A	本郷八幡宮遺跡
40			浪岡	本郷字松元	浪岡汚水幹線第4工区工事	B	篠原遺跡
41	22.7.8	建築指導課	青森	羽白字沢田	都市計画法上の建築許可	C	
42	22.8.11	道路維持課	青森	富田地区	富田地区側溝(その2)工事	C	
43			青森	石江地区	石江地区側溝(その5)工事	C	
44			青森	新城地区	新城地区側溝(その2)工事	C	
45			青森	六枚橋地区	六枚橋地区側溝工事	C	
46			青森	後潟地区	後潟地区側溝工事	C	
47			青森	奥野地区	奥野地区側溝工事	C	
48			青森	浪館前田地区	浪館前田地区側溝工事	C	
49			青森	浪館前田地区	浪館前田地区側溝(その2)工事	C	
50			青森	浪館前田地区	浪館前田地区側溝(その3)工事	C	
51			青森	大野地区	大野地区側溝(その3)工事	C	
52			青森	野尻地区	野尻地区側溝工事	B	野尻館遺跡
53			青森	野尻地区	野尻地区側溝工事	C	
54			青森	小柳地区	小柳地区側溝工事	C	
55			青森	筒井地区	筒井地区側溝工事	C	
56			青森	幸畑地区	幸畑地区側溝工事	C	
57			青森	原別地区	原別地区側溝工事	C	
58			青森	駒込地区	駒込地区側溝工事	C	
59			青森	諏訪沢地区	諏訪沢地区側溝工事	C	
60	22.8.11	農業政策課	浪岡	女鹿沢字稲本	浪岡農業振興地域整備計画の変更に係る意見照会	C	
61	22.8.11	都市整備部長(用地課)	青森	幸畑字谷脇	土地売買等の届出に係る照会	C	
62	22.8.11	都市整備部長(用地課)	青森	幸畑字谷脇	土地売買等の届出に係る照会	A	
63	22.8.11	都市整備部長(用地課)	青森	幸畑字阿部野	土地売買等の届出に係る照会	A	阿部野(3)遺跡
64	22.8.12	都市整備部長(用地課)	青森	三内字丸山	土地売買等の届出に係る照会	B	三内丸山(5)遺跡
65	22.8.12	都市整備部長(用地課)	青森	大野字笹崎	土地売買等の届出に係る照会	C	
66	22.8.23	都市整備部長(用地課)	青森	野木字山口	土地売買等の届出に係る照会	A	野木(1)遺跡
67	22.9.1	市民生活課	青森	大別内字葛野	青森市八甲田霊園4区暗渠工事	A	葛野(3)遺跡
68	22.9.1	市民生活課	青森	駒込字月見野	青森市月見野霊園電灯修繕工事	B	月見野霊園遺跡
69	22.9.1	市民生活課	青森	三内字沢部	霊園・墓園管理運営事業	B	三内沢部(1)遺跡、三内霊園遺跡
70	22.9.8	上下水道整備課	青森	浪館字平岡	浪館汚水幹線第1工区工事	A	浪館(2)遺跡
71	22.9.8	道路維持課	青森	安田地区	安田地区側溝工事	B	安田近野遺跡
72			青森	清水地区	清水地区側溝工事	C	

No.	年月日	照会者	地区	計画(照会)地	事業内容・照会(調査)目的	回答	回答		
73	22.9.8	道路維持課	青森	三内地区	三内地区側溝(その3)工事	B	三内丸山遺跡、浪館(1)遺跡		
74			青森	勝田地区	勝田地区側溝工事	C			
75			青森	茶屋町地区	茶屋町地区側溝工事	C			
76			青森	八幡林地区	八幡林地区側溝工事	C			
77			青森	後沼地区	後沼地区側溝工事	C			
78			青森	篠田地区	篠田地区歩道(その2)工事	C			
79			青森	中央地区	中央地区歩道工事	C			
80			青森	茶屋町地区	茶屋町地区歩道工事	C			
81			青森	花園地区	花園幸畑線中央分離帯改良工事	C			
82			22.9.15	建築指導課	青森	野尻字野田	横内小学校体育館建設	A	野尻野田遺跡
83			22.9.22	商工業政策課	青森	柳川2丁目	温泉法第3条第1項に基づく温泉試掘許可申請に係る意見照会	C	
84	22.10.5	道路維持課	青森	富田地区	富田地区側溝(その3)工事	C			
85			青森	富田地区	富田地区側溝(その4)工事	C			
86			青森	油川地区	油川地区測量(その4)	C			
87			青森	浦町地区	浦町地区側溝工事	C			
88			青森	雲谷地区	浦町地区側溝工事	C			
89			青森	大野地区	大野地区側溝(その4)工事	C			
90			青森	大野地区	大野地区舗装(その2)工事	C			
91			青森	筒井地区	筒井地区側溝(その2)工事	C			
92			青森	駒込地区	駒込地区側溝(その2)工事	C			
93			青森	原別地区	原別地区側溝(その2)工事	C			
94			青森	東部地区	東部地区道路(その3)工事	C			
95			青森	東部地区	東部地区道路(その3)工事	C			
96			青森	東部地区	東部地区道路(その3)工事	C			
97			青森	幸畑地区	幸畑地区歩道工事	B	大矢沢野田遺跡		
98			22.10.6	用地課	青森	花園1丁目	土地売買等の届出に係る照会	C	
99			22.10.15	用地課	青森	油川字柳川	土地売買等の届出に係る照会	C	
100			22.10.15	用地課	青森	第二間屋町2丁目	土地売買等の届出に係る照会	C	
101	22.11.2	市民生活課	青森	駒込字月見野	青森市月見野霊園6区9区暗渠工事	B	月見野霊園遺跡		
102	22.11.5	市民生活課	青森	三内字沢部	青森市三内霊園階段修繕工事	B	三内霊園遺跡		
103	22.11.4	子どもしあわせ課	青森	石江字江渡	すみれ寮改修工事	B	高間(6)遺跡		
104	22.11.5	用地課	青森	鶴ヶ坂字山本	土地売買等の届出に係る照会	C			
105	22.11.5	用地課	青森	鶴ヶ坂字山本	土地売買等の届出に係る照会	C			
106	22.11.5	道路維持課	青森	三内地区	三内地区歩道工事	B	浪館(1)遺跡		
107	22.11.19	用地課	青森	橋本三丁目	土地売買等の届出に係る照会	C			
108	22.12.2	都市整備課	浪岡	五本松字平野	道路維持工事	B	羽黒平(3)遺跡		
109	22.12.8	農地林務課	青森	細越字栄山	青森農業振興地域整備計画の変更に係る意見照会	C			
110			青森	孫内字山科	青森農業振興地域整備計画の変更に係る意見照会	C			
111			浪岡	女鹿沢字東種本	浪岡農業振興地域整備計画の変更に係る意見照会	C			
112			浪岡	女鹿沢字東種本	浪岡農業振興地域整備計画の変更に係る意見照会	C			
113	22.12.14	用地課	青森	新田三丁目	土地売買等の届出に係る照会	C			

第5表 平成21年度(平成22年1~3月)埋蔵文化財包蔵地内における土木工事等に係る届出等(文化財保護法第93条第1項(届出)・第94条(通知)関係)

No.	遺跡名	地区	開発事業概要	計画(照会)地			県教育委員会からの開発事業への対応に係る通知		
				条文	提出年月日	提出者	伝達月日	文書番号	通知内容
1	後沼(1)遺跡	青森	電線埋設・電柱移設	94条	H22.1.27	東北新幹線建設局	H22.2.2	青教文第1310号	慎重調査
2	新城平岡(7)遺跡	青森	道路築造	94条	H22.2.9	青森市	H22.3.12	青教文第1508号	発掘調査
3	三内沢部(3)遺跡・石江遺跡	青森	下水道工事	94条	H22.2.17	青森市	H22.3.12	青教文第1496号	工事立会
4	新城平岡(2)遺跡	青森	道路築造	94条	H22.2.9	青森市	H22.3.16	青教文第1507号	発掘調査

第6表 平成22年度(平成22年4~12月)埋蔵文化財包蔵地内における土木工事等に係る届出等(文化財保護法第93条第1項(届出)・第94条(通知)関係)

No.	遺跡名	地区	開発事業概要	計画(照会)地			県教育委員会からの開発事業への対応に係る通知		
				条文	提出年月日	提出者	伝達月日	文書番号	通知内容
1	安田(1)遺跡	青森	アパート建築	93条	H22.4.5	個人	H22.4.5	青教文第304号	工事立会
2	朝日山(1)遺跡	青森	鉄塔建設	93条	H22.4.16	民間	H22.5.27	青教文第295号	発掘調査
3	朝日山(3)遺跡	青森	鉄塔建設	93条	H22.4.16	民間	H22.5.27	青教文第296号	発掘調査
4	羽黒平(1)遺跡	浪岡	倉庫・資材置場等	93条	H22.4.20	民間	H22.6.2	青教文第335号	工事立会
5	後沼(1)遺跡	青森	東北新幹線工事	94条	H22.4.15	鉄道建設運輸施設整備支援機構	H22.6.1	青教文第320号	発掘調査
6	駒込館遺跡	青森	資材置場	93条	H22.5.13	民間	H22.5.28	青教文第305号	工事立会
7	朝日山(1)遺跡	青森	鉄塔建設に係る仮設工事	93条	H22.5.18	民間	H22.6.8	青教文第371号	発掘調査
8	朝日山(3)遺跡	青森	鉄塔建設に係る仮設工事	93条	H22.5.18	民間	H22.6.8	青教文第372号	発掘調査
9	石江遺跡	青森	道路建設	94条	H22.4.22	青森市	H22.6.11	青教文第399号	工事立会
10	三内沢部(3)遺跡	青森	道路建設	94条	H22.4.22	青森市	H22.6.11	青教文第400号	工事立会
11	小柳遺跡	青森	携帯電話鉄塔建設	93条	H22.6.4	民間	H22.6.15	青教文第411号	慎重調査

No.	遺跡名	地区	開発事業概要	計画(照会)地			県教育委員会からの開発事業への 対応に係る通知		
				条文	提出年月日	提出者	伝達月日	文書番号	通知内容
12	赤坂遺跡	青森	住宅建設	93条	H22. 6. 1	個人	H22. 6. 15	青教文第410号	工事立会
13	新城平岡(5)遺跡	青森	国道7号拡張工事	94条	H22. 6. 21	国土交通省 東北地方整備局	H22. 6. 29	青教文第461号	慎重工事
14	本郷八幡宮遺跡	浪岡	下水道整備	94条	H22. 7. 15	青森市	H22. 8. 4	青教文第603号	工事立会
15	米山(1)遺跡	青森	新青森県総合運動公園 球技場整備工事	94条	H22. 7. 21	東青地域県民局	H22. 8. 10	青教文第622号	慎重工事
16	山下遺跡、米山(2)遺跡、 宮田館遺跡	青森	新青森県総合運動公園陸 上競技場緑化工事	94条	H22. 7. 21	東青地域県民局	H22. 8. 10	青教文第625号	慎重工事
17	上野尻遺跡	青森	新青森県総合運動公園陸 上競技場園路舗装等工事	94条	H22. 7. 21	東青地域県民局	H22. 8. 10	青教文第623号	慎重工事
18	宮田館遺跡	青森	新青森県総合陸上競技場 外周柵設置工事	94条	H22. 7. 21	東青地域県民局	H22. 8. 10	青教文第624号	慎重工事
19	玉水(4)遺跡	青森	青森県立青森工業高校外 構工事	94条	H22. 8. 6	青森県	H22. 8. 20	青教文第702号	慎重工事
20	山元(3)遺跡	浪岡	携帯電話鉄塔建設	93条	H22. 8. 20	民間	H22. 9. 10	青教文第739号	工事立会
21	岡本遺跡	浪岡	住宅解体・除去	93条	H22. 9. 1	個人	H22. 9. 15	青教文第759号	工事立会
22	浪館(2)遺跡	青森	下水道布設	94条	H22. 9. 8	青森市	H22. 9. 15	青教文第761号	工事立会
23	葛野(3)遺跡	青森	暗渠埋設	94条	H22. 9. 7	青森市	H22. 9. 15	青教文第760号	工事立会
24	上野尻遺跡	青森	新青森県総合運動公園テ ニスコート増設	94条	H22. 9. 7	東青地域県民局	H22. 9. 15	青教文第766号	慎重工事
25	米山(1)遺跡	青森	新青森県総合運動公園球 技場関連工事	94条	H22. 9. 7	東青地域県民局	H22. 9. 16	青教文第776号	慎重工事
26	川原館	浪岡	倉庫解体・除去	93条	H22. 9. 9	青森市	H22. 10. 6	青教文第839号	工事立会
27	細越館遺跡	青森	駐車場拡張	93条	H22. 10. 1	民間	H22. 10. 25	青教文第913号	慎重工事
28	夏井田(9)遺跡	青森	東北新幹線工事	94条	H22. 12. 1	鉄道建設運輸施設整 備支援機構	H22. 12. 10	青教文第1147号	慎重工事

## 第Ⅲ章 埋蔵文化財包蔵地の登録等

青森市内における周知の埋蔵文化財包蔵地（以下、「遺跡」とする）は、平成22年3月31日時点で408遺跡（青森地区315遺跡、浪岡地区93遺跡）が登録されている。

その後、範囲変更を行った遺跡が2件となったが、平成23年2月末日現在においても遺跡数に変化はない。平成22年度中に行った遺跡の範囲変更の概要は、以下のとおりである。

### 1. 範囲変更遺跡

遺跡番号	201417	第2図 
遺跡名	社元遺跡	
所在地	浪岡大字高屋敷字社元、長沼字小沢	
種別	散布地	
時代	平安	
遺物	土師器、須恵器	
登録年月日	平成23年3月9日（青教文第1436号）	
備考	当委員会分布調査による。	

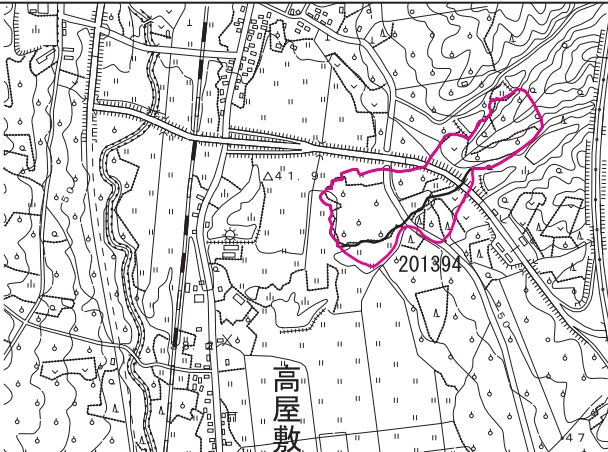
遺跡番号	201394	第3図 
遺跡名	板橋野山遺跡	
所在地	浪岡大字長沼字板橋野山	
種別	散布地	
時代	平安	
遺物	土師器、須恵器	
登録年月日	平成23年3月9日（青教文第1436号）	
備考	当委員会分布調査による。	



## 第IV章 分布調査

### 第1節 後潟地区

#### 1. 調査概要

調査地：青森市大字後潟字後潟山 調査期間：平成22年6月9日

#### 2. 調査に至る経過

後潟地区の山林で森林が伐採されているという地元住民からの情報により、付近の分布調査を実施した。

#### 3. 調査結果

調査の結果、対象地は国有林で大規模な伐採と重機進入路部分の掘削が行われていた。対象地は周知の遺跡範囲外であり、遺構・遺物は確認できなかった。しかし、事業者によると今後、伐採範囲を拡大することと、今回の伐採範囲に隣接する尻八館跡（青森県埋蔵文化財包蔵地台帳201-026）の遺跡範囲に及ぶ可能性が高いことから、後日、青森県教育庁文化財保護課に連絡し、対応を依頼した。

### 第2節 社元地区

#### 1. 調査概要

調査地：青森市浪岡大字高屋敷字社元 調査期間：平成22年8月26日

#### 2. 調査に至る経過

今年度は、浪岡地区において遺跡分布の希薄な社元地区について現地調査を実施し、調査地点は社元遺跡、板橋野山遺跡付近を対象とした。

#### 3. 調査結果

調査の結果、既存の社元遺跡の南側の広い範囲で、平安時代の土師器・須恵器等の散布を確認することができ、板橋野山遺跡の南側においては、平安時代の土師器・須恵器を確認できた。以上の結果を踏まえ、社元遺跡と板橋野山遺跡の遺跡範囲を拡張した（第III章参照）。



後潟地区近景① (E→)



後潟地区近景② (S→)



社元遺跡近景 (N→)



社元遺跡遺物確認状況①



社元遺跡遺物確認状況②



板橋野山遺跡近景② (N→)



板橋野山遺跡遺物確認状況①



板橋野山遺跡確認状況②

写真 1 分布調査



## 第V章 試掘・確認調査

### 第1節 羽黒平（1）遺跡

#### 1. 調査概要

調査地：青森市浪岡大字五本松字羽黒平

開発行為：資材置場造成・倉庫建築

調査期間：平成22年4月20日

調査面積：190㎡

#### 2. 調査に至る経緯

平成22年4月13日、当課に資材置場造成・倉庫建築に係る「埋蔵文化財（遺跡）等協議書」が事業者より提出された。遺跡地図と照合した結果、対象地が羽黒平（1）遺跡（青森県埋蔵文化財包蔵地台帳番号201-344）に該当していたことから、発掘調査の可否を目的とした確認調査を実施した。

#### 3. 調査方法

開発予定地（2,908㎡）にトレンチ7基を設定し、重機による掘削後、ジョレンがけにより遺構確認を実施した。

#### 4. 調査結果

調査の結果、北側を除いて概ねプライマリーな堆積が確認でき、南側に設置したトレンチより竪穴遺構、土坑、溝跡等を確認したほか、土師器・須恵器が出土した。資材置場・倉庫建設に係る基礎の深度は、各トレンチの遺構確認面の深さまで及ばないことから、工事に際しては立会工事が望ましいと判断した。

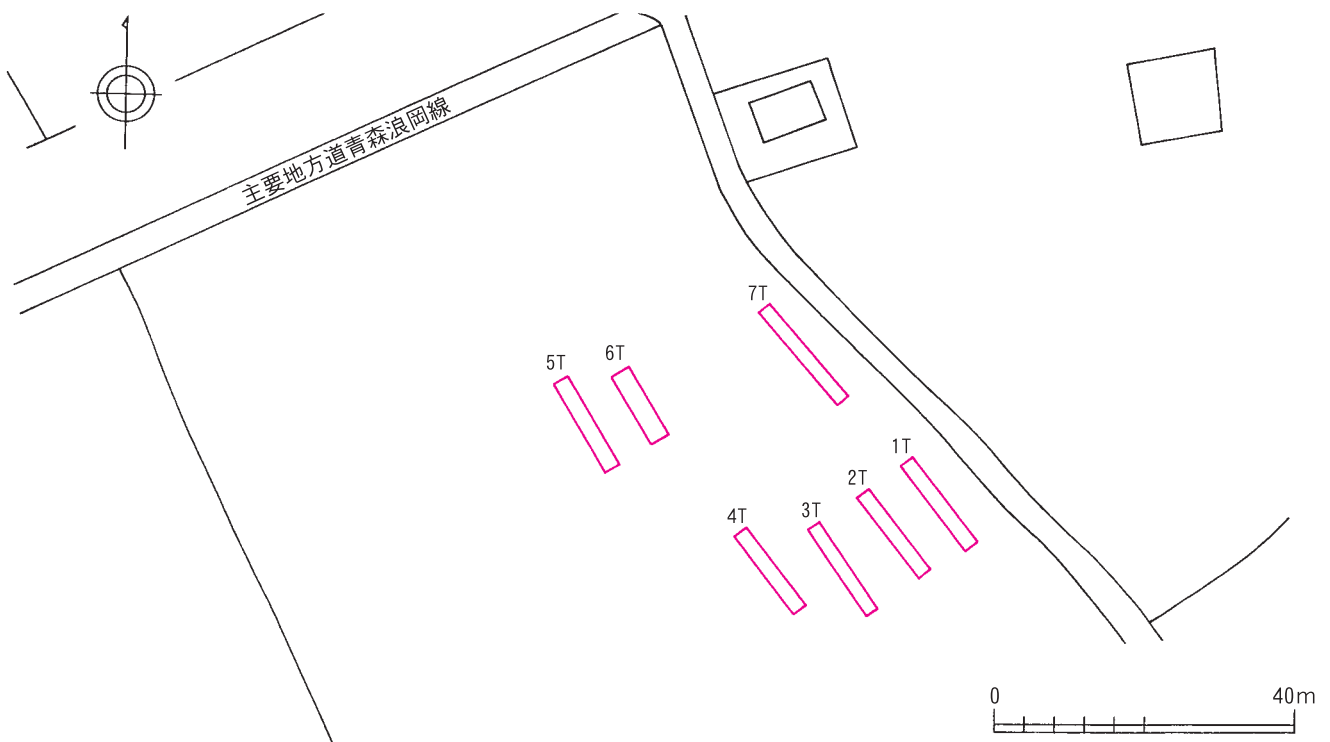

第4図 調査地点（羽黒平（1）遺跡）

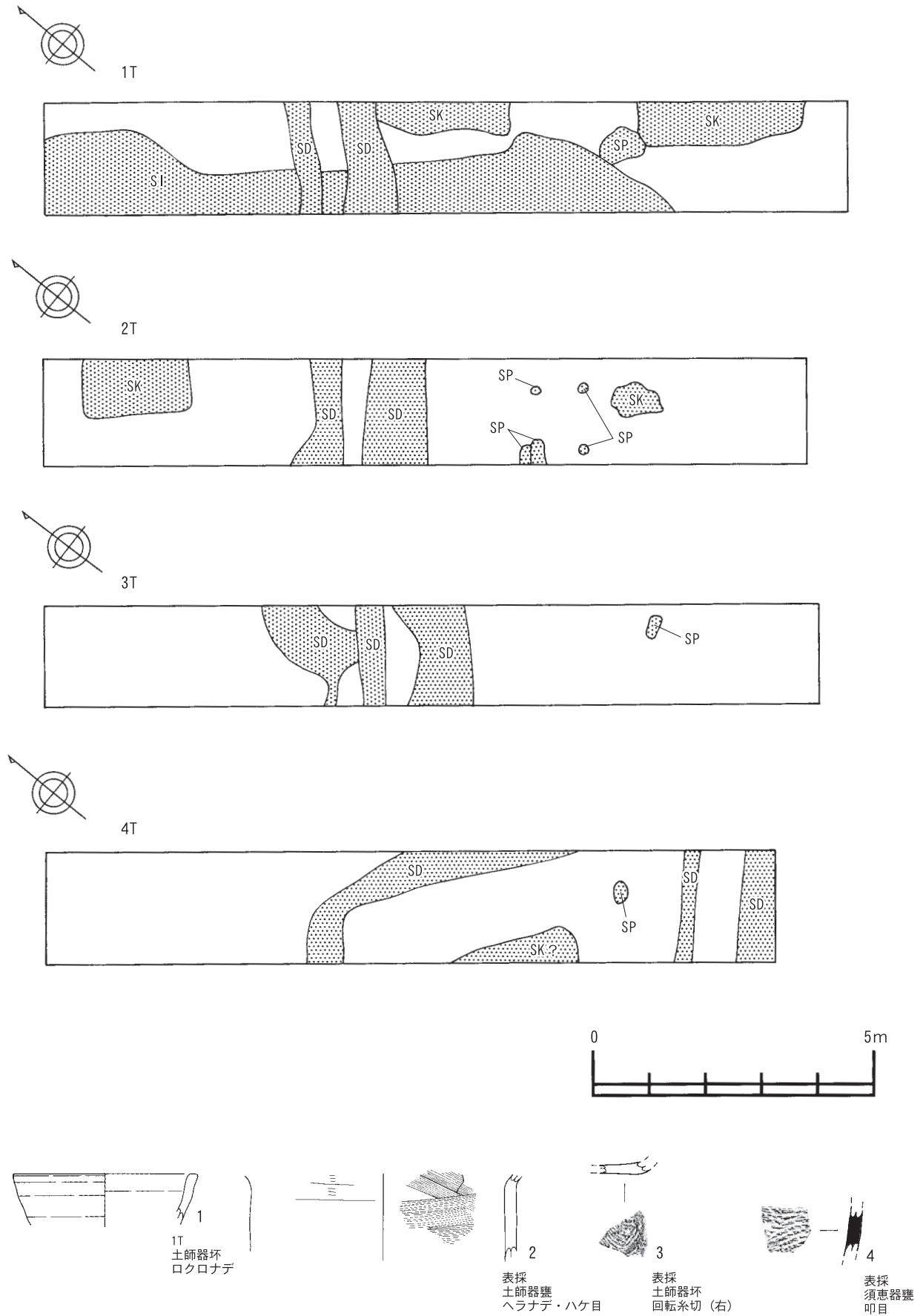

第5図 遺構確認状況及び出土遺物（羽黒平（1）遺跡）

## 第2節 駒込館遺跡

### 1. 調査概要

調査地：青森市大字駒込字月見野

開発行為：資材置場（法面掘削）

調査期間：平成22年5月11日

調査面積：75m<sup>2</sup>

### 2. 調査に至る経緯

平成22年3月1日、当課に土地造成に係る「埋蔵文化財（遺跡）等協議書」が事業者より提出された。遺跡地図と照合した結果、対象地が駒込館遺跡（青森県埋蔵文化財包蔵地台帳番号201-048）に該当していたことから、発掘調査の要否を目的とした確認調査を実施した。

### 3. 調査方法

敷地内（約1,600m<sup>2</sup>）のうち法面掘削を予定している区域を対象にトレンチ8基を設定し、重機による掘削後、ジョレンがけにより遺構確認を実施した。

### 4. 調査結果

調査の結果、調査区内の土層は一部、盛土されており、盛土の下位から概ねプライマリーな堆積を呈していたが、遺構・遺物は確認できなかった。以上の結果を踏まえ、法面掘削に際しては立会工事が望ましいと判断した。なお、敷地のほぼ中央には竪穴住居跡等が残存しているため（市内遺跡発掘調査報告書11, 2003参照）、遺構に影響のないよう砕石等で保護する予定となっている。

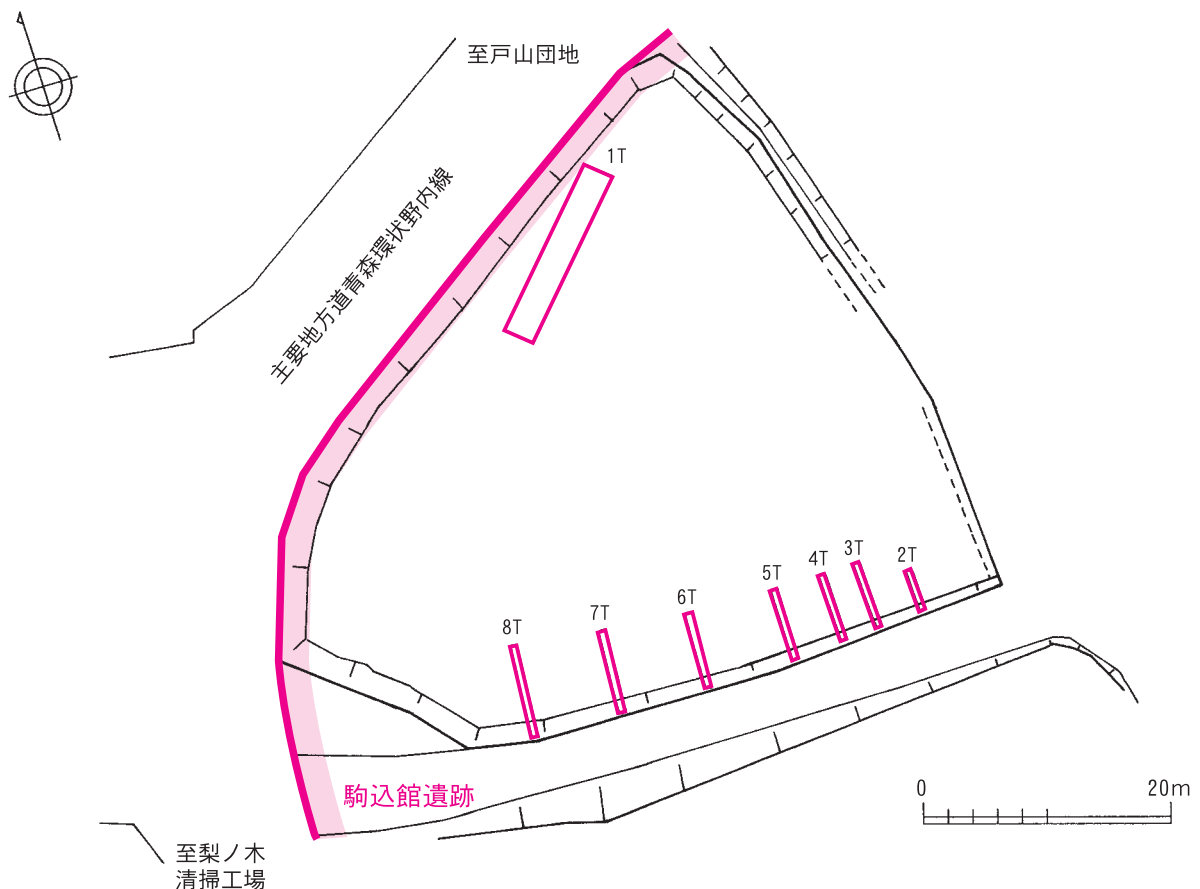

第6図 調査地点（駒込館遺跡）

### 第3節 小柳遺跡

#### 1. 調査概要

調査地：青森市小柳1丁目  
調査期間：平成22年5月25日

開発行為：携帯電話鉄塔建設  
調査面積：4㎡

#### 2. 調査に至る経緯

平成22年4月9日、当課に携帯電話鉄塔建設に係る「埋蔵文化財（遺跡）等協議書」が事業者より提出された。遺跡地図と照合した結果、対象地が小柳遺跡（青森県埋蔵文化財包蔵地台帳番号201-060）に該当していたことから、発掘調査の可否を目的とした確認調査を実施した。

#### 3. 調査方法

開発予定地（4㎡）をトレンチ1基として設定し、重機による掘削後、ジョレンがけによる遺構確認を実施した。

#### 4. 調査結果

調査区内はアスファルト敷きの駐車場内に位置している。トレンチ内はアスファルト設置時に砂利や土が盛土されており、遺構・遺物は確認できなかった。以上の結果を踏まえ、工事に際しては慎重工事が望ましいと判断した。

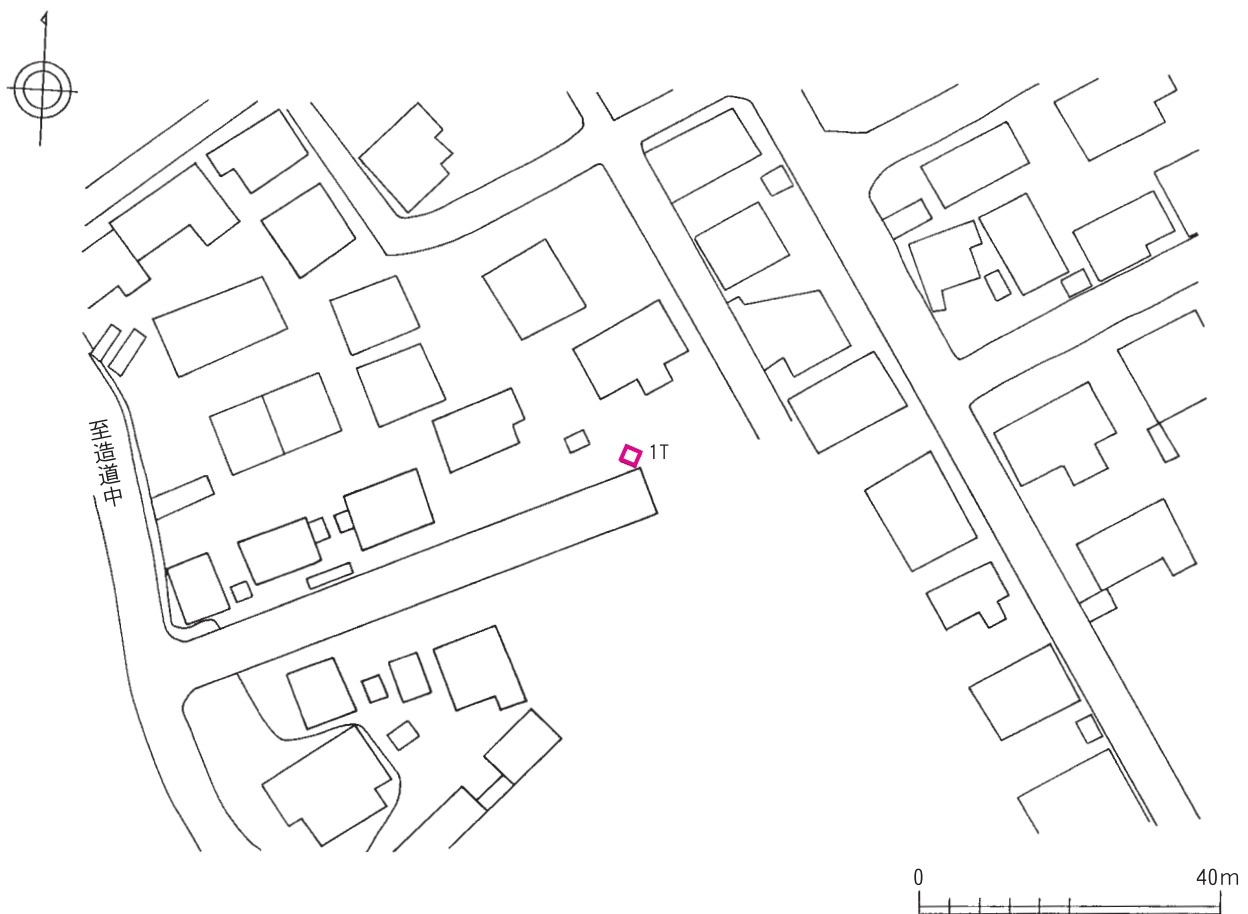

第7図 調査地点（小柳遺跡）

## 第4節 朝日山（1）・（3）遺跡

### 1. 調査概要

調査地：青森市大字高田字朝日山

開発行為：鉄塔建設

調査期間：平成22年6月11日～6月12日

調査面積：53㎡

### 2. 調査に至る経緯

東北電力株式会社青森支店が計画する高圧送電線建設予定地が朝日山（1）遺跡（青森県埋蔵文化財包蔵地台帳番号201-165）、朝日山（3）遺跡（青森県埋蔵文化財包蔵地台帳番号201-198）に該当しており、両遺跡とも平成20年度に鉄塔部分の調査を終了していた。しかし、仮設工事部分が未調査であったため、本年度に仮設工事部分における発掘調査の可否を目的とした確認調査を実施した。

### 3. 調査方法

朝日山（1）遺跡では開発予定地（542㎡）にトレンチ5基、朝日山（3）遺跡では開発予定地（715㎡）にトレンチ10基を設定し、重機による掘削後、ジョレンがけにより遺構確認を実施した。

### 4. 調査結果

調査の結果、朝日山（1）遺跡の調査区は、変電所建設の際に一部整地されているが、整地層と考えられるローム層の下からプライマリーな土層が堆積しており、遺構・遺物は確認できなかった。朝日山（3）遺跡の調査区は、概ねプライマリーな堆積を呈しており、縄文時代前期の土器が出土したが、遺構は確認できなかった。以上の結果を踏まえ、工事に際しては立会工事が望ましいと判断した。

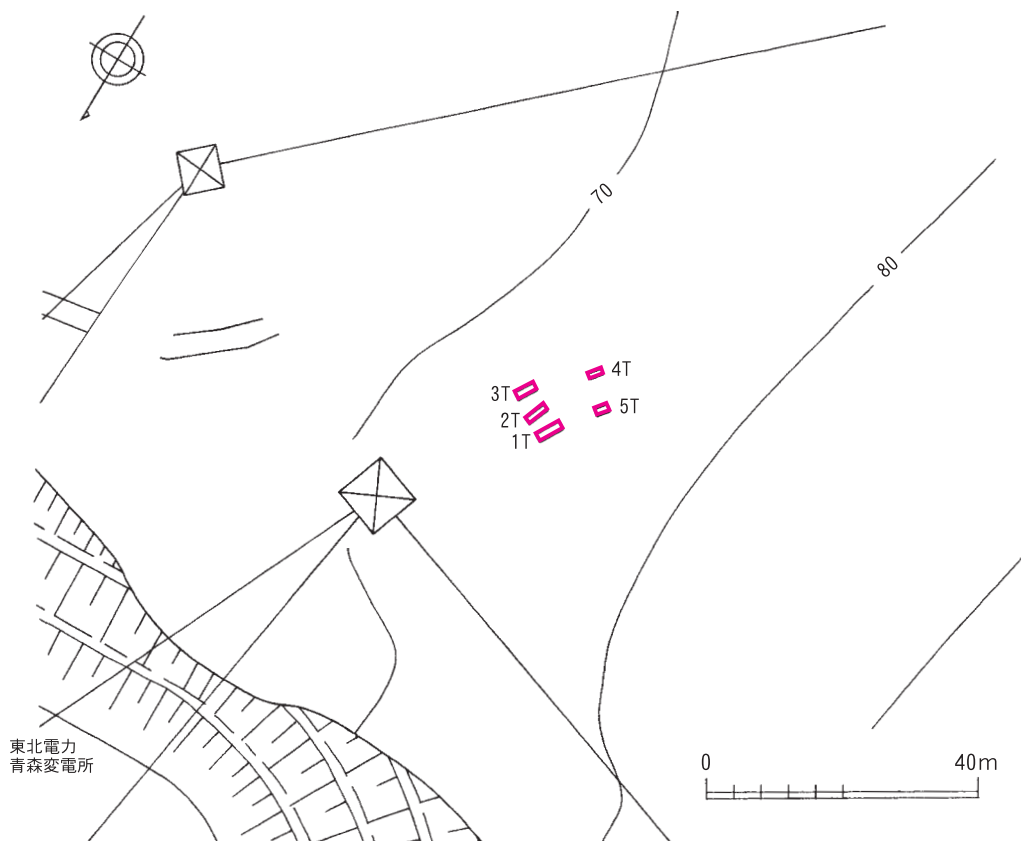

第8図 調査地点（朝日山（1）遺跡）

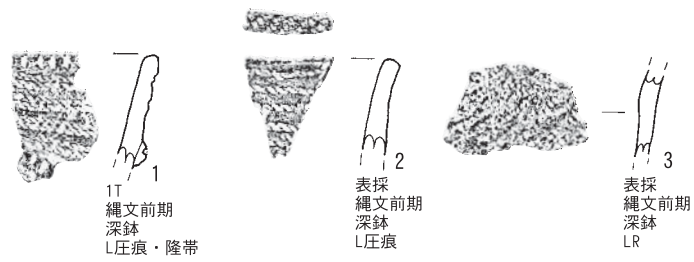
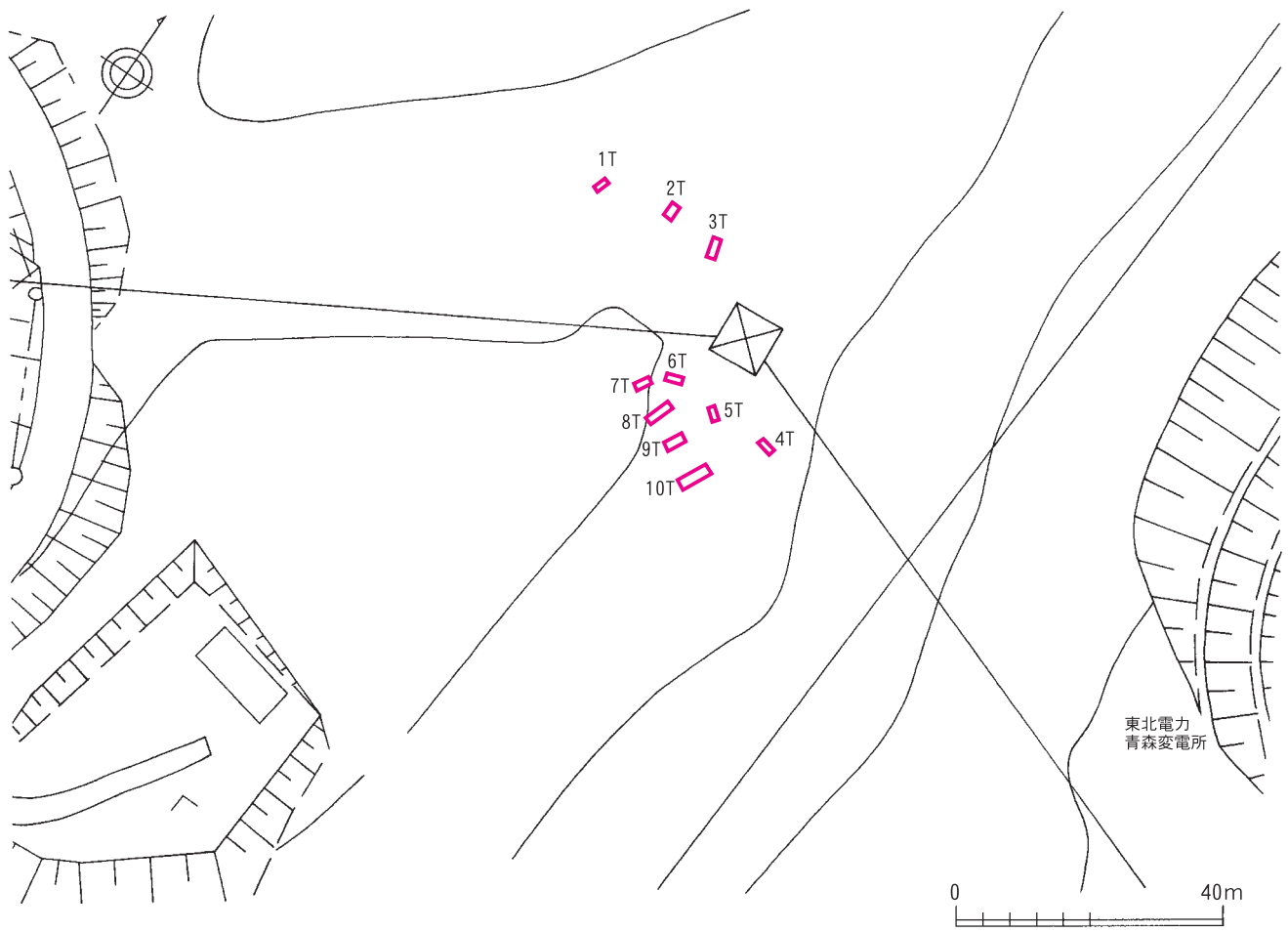

第9図 調査地点及び出土遺物（朝日山（3）遺跡）



## 第5節 赤坂遺跡

### 1. 調査概要

調査地：青森市大字戸山字赤坂

開発行為：住宅建設

調査期間：平成22年7月1日

調査面積：4㎡

### 2. 調査に至る経緯

平成22年5月24日、当課に住宅建設に係る「埋蔵文化財（遺跡）等協議書」が事業者より提出された。遺跡地図と照合した結果、対象地が赤坂遺跡（青森県埋蔵文化財包蔵地台帳番号201-053）に該当していたことから、発掘調査の要否を目的とした確認調査を実施した。

### 3. 調査方法

開発予定地（219㎡）にトレンチ2基を設定し、人力による掘削後、ジョレンがけにより遺構確認を実施した。

### 4. 調査結果

調査の結果、各トレンチ内の土層は概ねプライマリーな堆積を呈していたが、遺構・遺物は確認できなかった。以上の結果を踏まえ、工事に際しては慎重工事が望ましいと判断した。

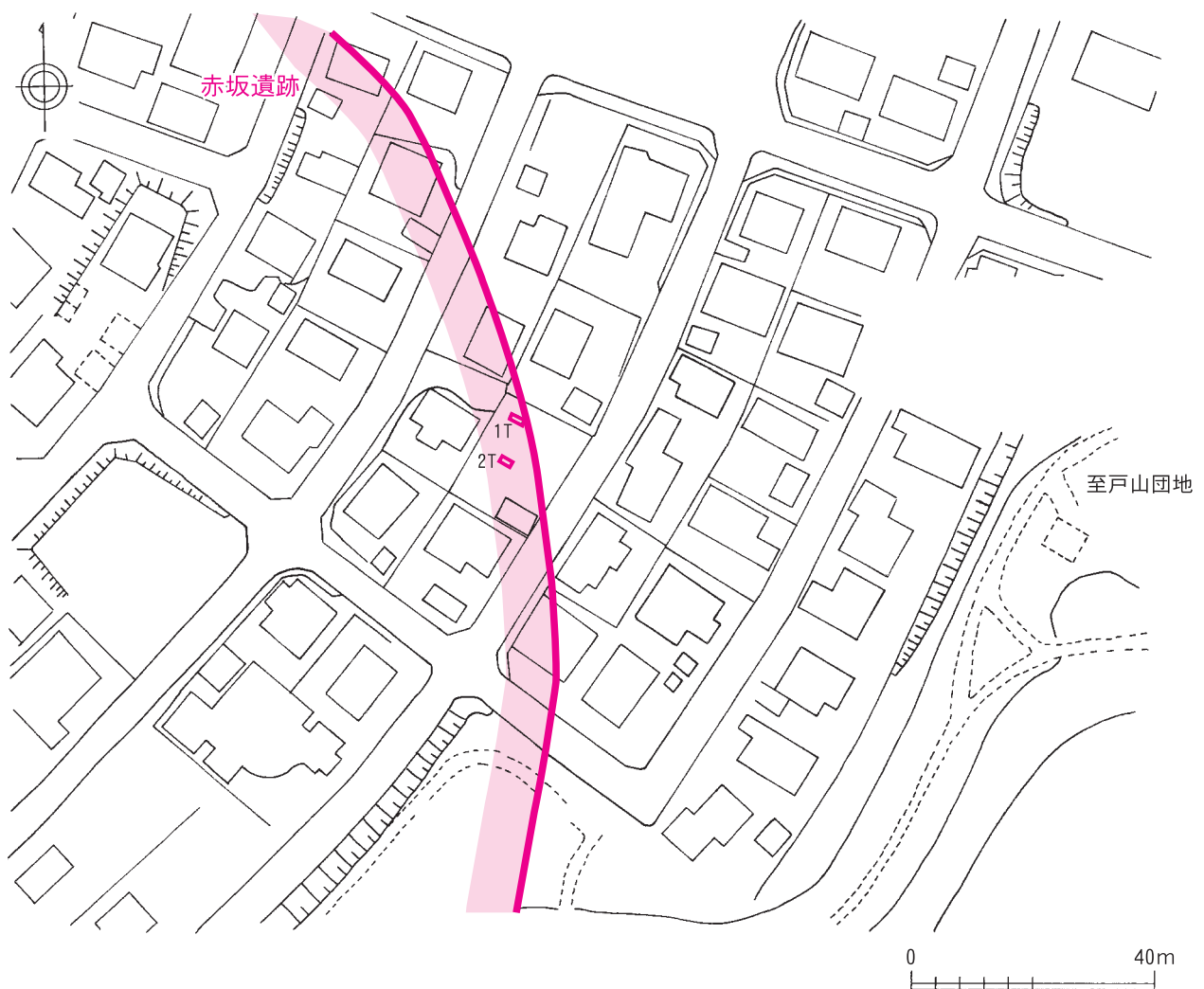

第10図 調査地点（赤坂遺跡）

## 第6節 浪館（1）遺跡

### 1. 調査概要

調査地：青森市大字三内字丸山

開発行為：個人住宅建設

調査期間：平成22年8月5日

調査面積：15㎡

### 2. 調査に至る経緯

平成22年6月8日、当課に個人住宅建設に係る「埋蔵文化財（遺跡）等協議書」が事業者より提出された。遺跡地図と照合した結果、対象地が浪館（1）遺跡（青森県埋蔵文化財包蔵地台帳番号201-011）に該当していたことから、発掘調査の可否を目的とした確認調査を実施した。

### 3. 調査方法

開発予定地（179㎡）にトレンチ4基を設定し、重機による掘削後、ジョレンがけにより遺構確認を実施した。

### 4. 調査結果

調査の結果、調査区内は砂利やシラスが1m以上盛土され、地山付近はプライマリーな堆積を呈していたが、遺構・遺物は確認できなかった。以上の結果を踏まえ、工事に際しては立会工事が望ましいと判断した。

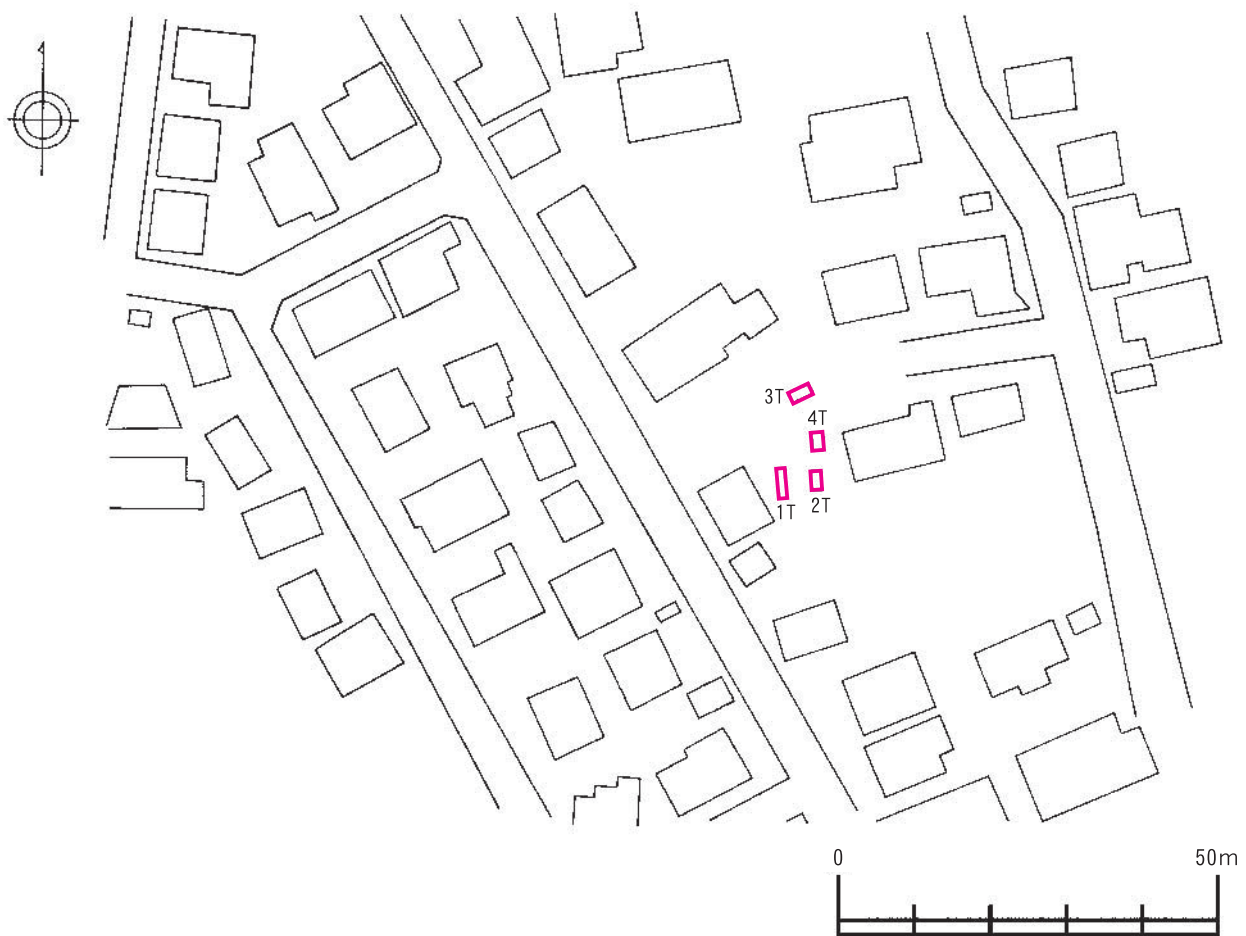

第11図 調査地点（浪館（1）遺跡）

## 第7節 山元（3）遺跡

### 1. 調査概要

調査地：青森市浪岡大字杉沢字山元

開発行為：携帯電話鉄塔建設

調査期間：平成22年8月27日

調査面積：2 m<sup>2</sup>

### 2. 調査に至る経緯

平成22年4月9日、当課に携帯電話鉄塔建設に係る「埋蔵文化財（遺跡）等協議書」が事業者より提出された。遺跡地図と照合した結果、対象地が山元（3）遺跡（青森県埋蔵文化財包蔵地台帳番号201-383）に該当していたことから、発掘調査の可否を目的とした確認調査を実施した。

### 3. 調査方法

開発予定地（1.1m<sup>2</sup>）にトレンチ2基を設定し、人力による掘削後、ジョレンがけにより遺構確認を実施した。

### 4. 調査結果

調査の結果、調査区内は概ねプライマリーな堆積を呈しており、2Tより平安時代と考えられる土坑を1基確認したが、1Tからは遺構・遺物は確認できなかった。鉄塔建設に係る掘削深度は2Tの土坑を確認した遺構確認面を越えないと考えられることから、工事に際しては立会工事が望ましいと判断した。

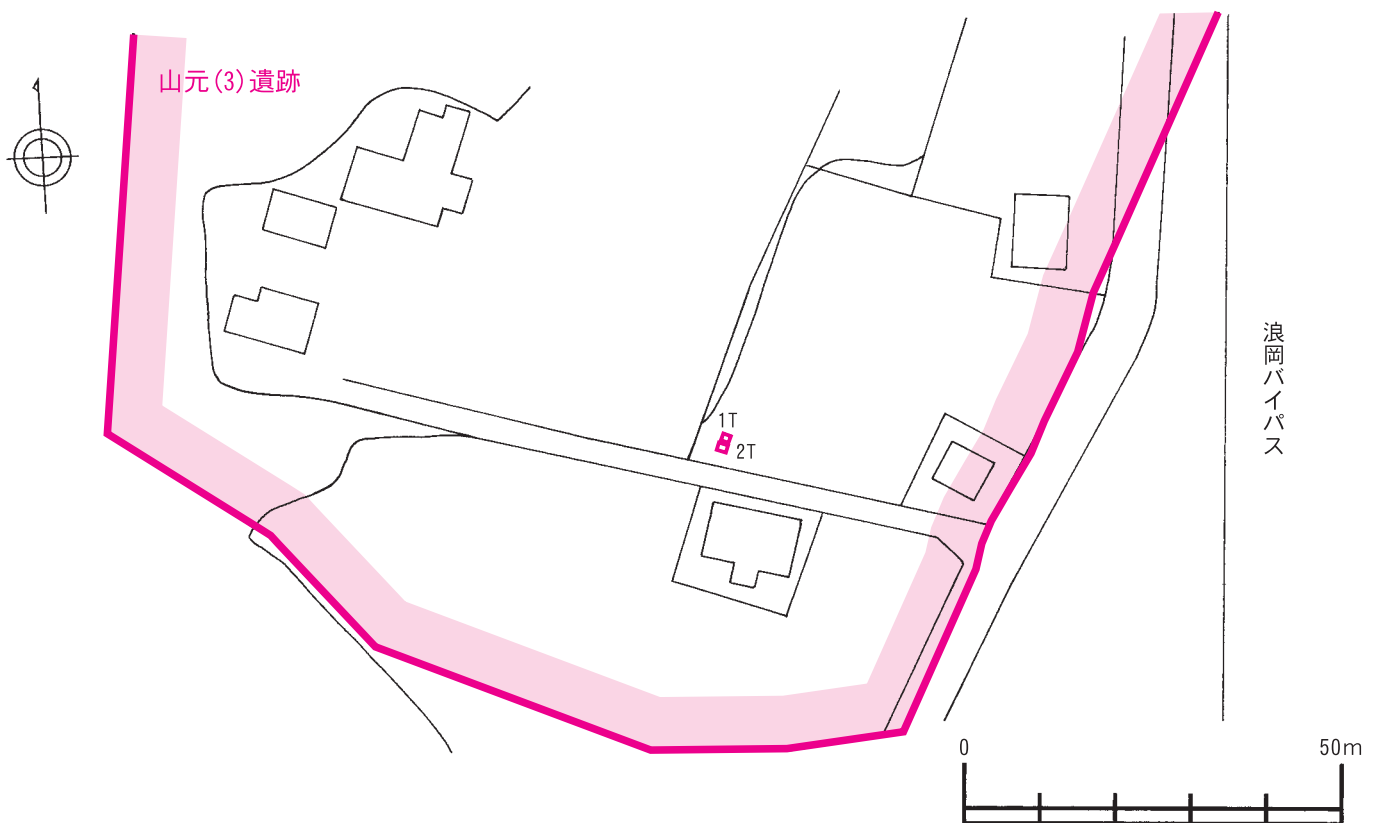

第12図 調査地点及び遺構確認状況（山元（3）遺跡）



## 第9節 小牧野遺跡

### 1. 調査概要

調査地：青森市大字野沢字小牧野

開発行為：施設建設

調査期間：平成22年11月16日～11月26日

調査面積：201㎡

### 2. 調査に至る経緯

当委員会が計画する小牧野遺跡保存管理施設建設候補地内に対し発掘調査の要否を目的とした確認調査を実施した。なお、本施設建設候補地は小牧野遺跡内ではあるが、国指定の史跡範囲の外側に位置している。

### 3. 調査方法

建設候補地にトレンチ16基を設定し、重機による掘削後、ジョレンがけにより、遺構確認を行った。

### 4. 調査結果

調査の結果、各トレンチ内の土層は概ねプライマリーな堆積を呈しており、11Tより時期不明の竪穴遺構を1基確認した。また、2Tより縄文時代前期・中期の土器、3Tより縄文時代後期の土器、5Tより縄文時代前期の土器、11Tより土師器、16Tより縄文時代中期の土器がいずれも表土中より出土した。以上の結果を踏まえ、当委員会では遺構保護を前提とした工事計画を策定することとした。

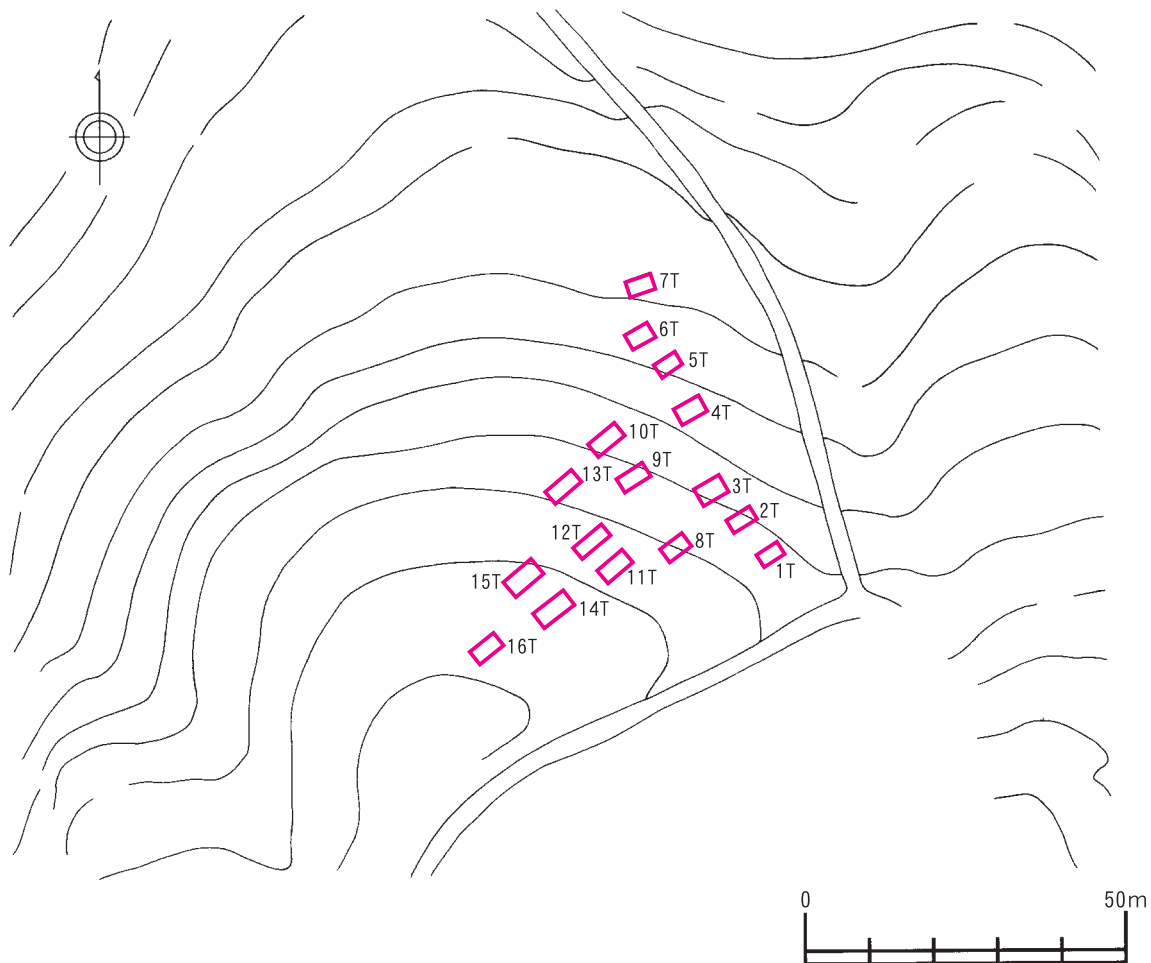

第14図 調査地点（小牧野遺跡）



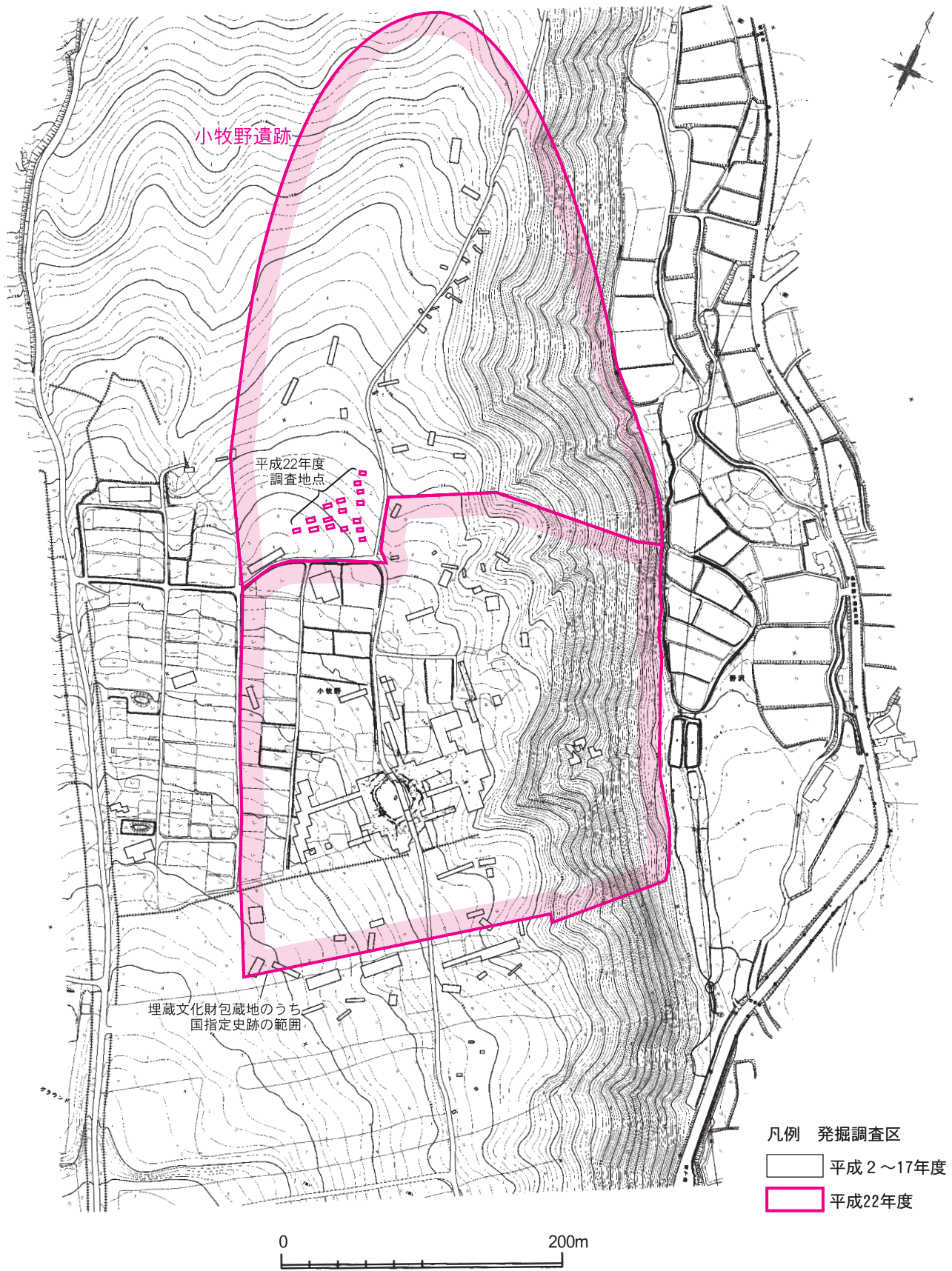

第15図 小牧野遺跡における発掘調査区

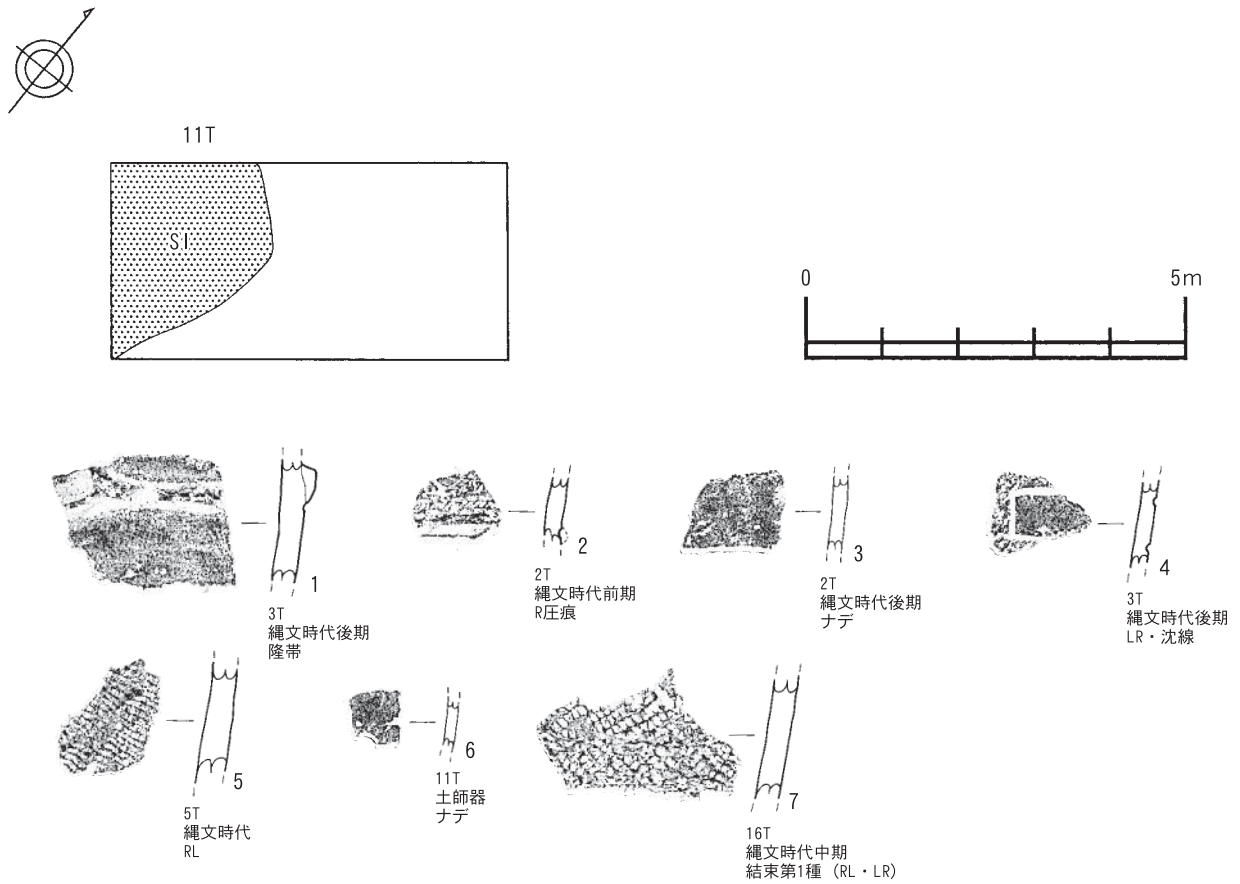

第16図 遺構確認状況及び出土遺物（小牧野遺跡）

第7表 小牧野遺跡調査トレンチの概要

トレンチ番号	トレンチ計測値			表土から遺構確認面までの深さ(m)	検出遺構・出土遺物等
	長軸 (m)	短軸 (m)	面積 (㎡)		
1T	3.9	2.2	8.58	0.7	
2T	4.3	2.4	10.32	0.56	表土より縄文前期・中期土器片
3T	4.3	2.9	12.47	0.38	表土より縄文後期土器片
4T	4.4	2.9	12.76	0.4	
5T	4.0	2.3	9.2	0.35	表土より縄文前期土器片
6T	4.0	2.8	11.2	0.39	
7T	4.1	2.6	10.66	0.23	
8T	4.4	2.6	11.44	0.48	
9T	4.8	2.6	12.48	0.45	
10T	5.4	2.7	14.58	0.42	
11T	5.2	2.6	13.52	0.46	時期不明の竪穴遺構1基、表土より土師器片
12T	5.9	2.4	14.16	0.2	
13T	5.5	2.5	13.75	0.37	
14T	6.0	3.0	18.0	0.4	
15T	5.8	2.8	16.24	0.38	
16T	4.8	2.5	12.0	0.34	表土より縄文中期土器片

## 第10節 朝日山（2）遺跡

### 1. 調査概要

調査地：青森市大字高田字朝日山

開発行為：携帯電話鉄塔建設

調査期間：平成22年12月9日

調査面積：30m<sup>2</sup>

### 2. 調査に至る経緯

平成22年11月4日、当課に携帯電話鉄塔建設に係る「埋蔵文化財（遺跡）等協議書」が事業者より提出された。遺跡地図と照合した結果、対象地が朝日山（2）遺跡（青森県埋蔵文化財包蔵地台帳番号201-197）に該当していたことから、発掘調査の要否を目的とした確認調査を実施した。

### 3. 調査方法

開発予定地（25m<sup>2</sup>）にトレンチ3基を設定し、重機による掘削後、ジョレンがけにより遺構確認を実施した。

### 4. 調査結果

調査の結果、調査区内の土層は概ねプライマリーな堆積を呈しており、1 Tより土坑1基、ピット1基、2 Tより土坑1基を確認したほか、1 Tより土師器・須恵器が出土した。したがって、2 Tを開発予定地相当分に拡張したところ、土坑を確認した東隅部分以外は遺構・遺物は確認できず、その空白部分内に予定地が納まることから、工事に際しては支障ないと考えた。以上の結果を踏まえ、工事に際しては立会工事が望ましいと判断した。

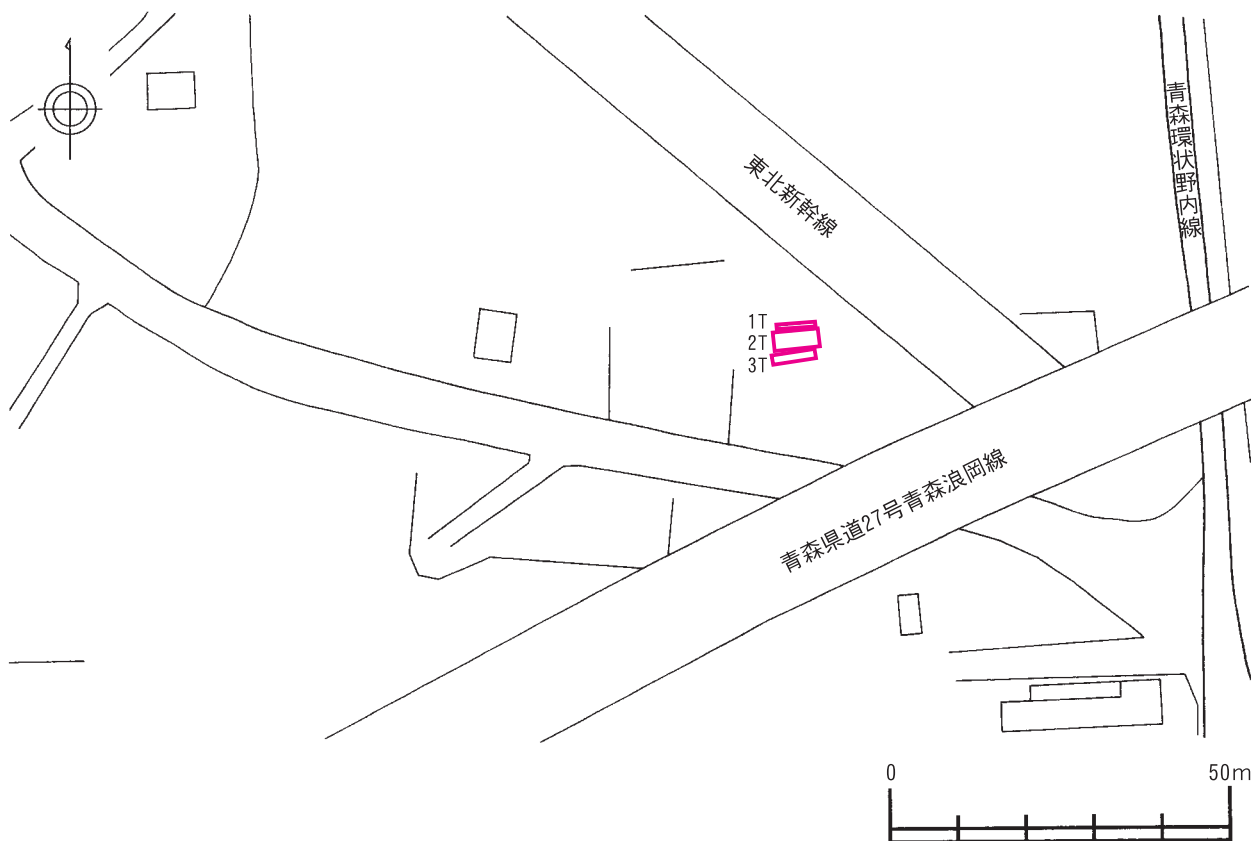

第17図 調査地点（朝日山（2）遺跡）



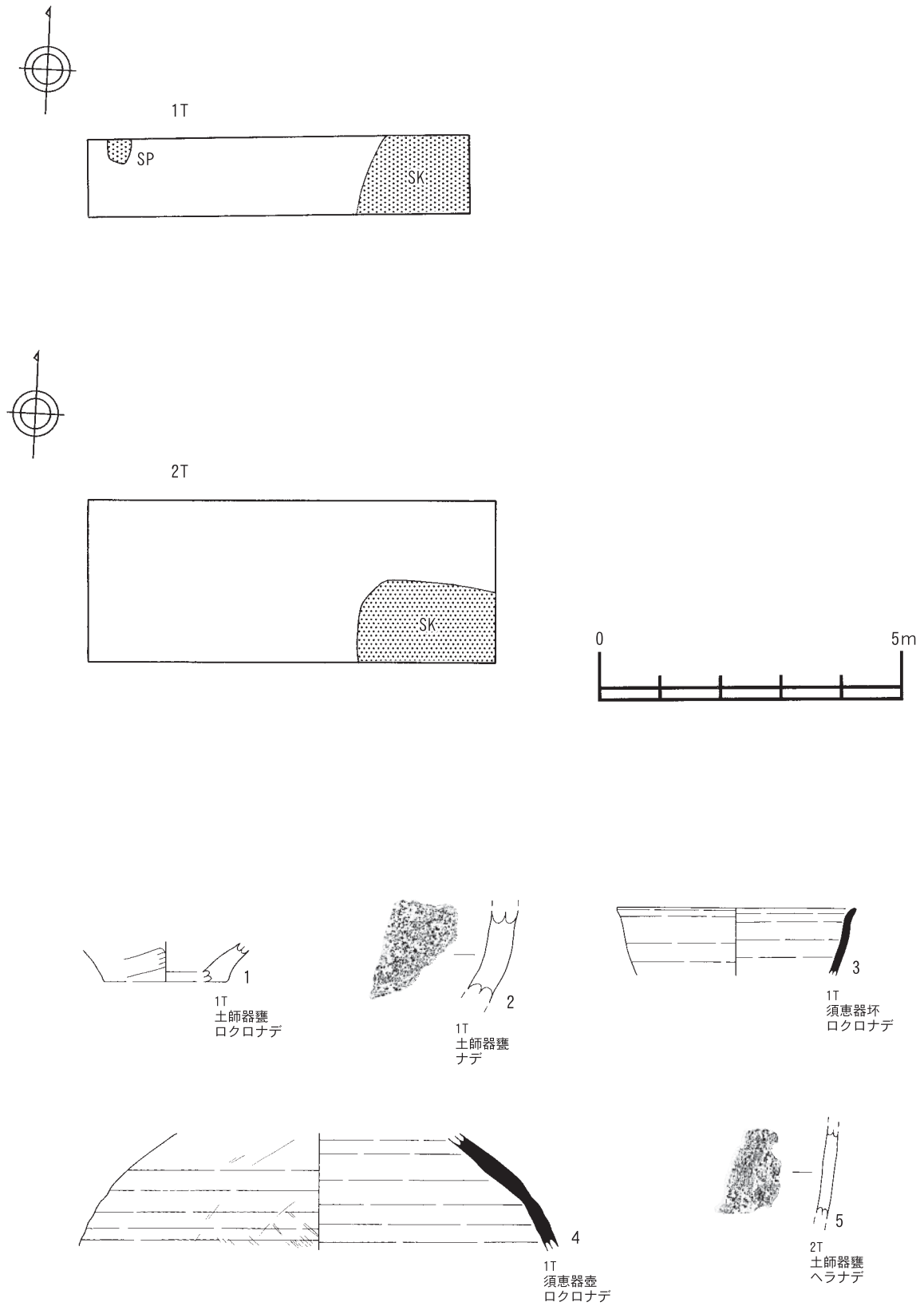

第18図 遺構確認状況及び出土遺物（朝日山（2）遺跡）



羽黒平 (1) 遺跡作業風景 (E→)



羽黒平 (1) 遺跡1T (S→)



羽黒平 (1) 遺跡2T (S→)



羽黒平 (1) 遺跡3T (S→)



羽黒平 (1) 遺跡4T (S→)



羽黒平 (1) 遺跡5T (S→)



羽黒平 (1) 遺跡6T (S→)



羽黒平 (1) 遺跡7T (S→)

写真2 試掘・確認調査(1)





駒込館遺跡調査風景 (N→)

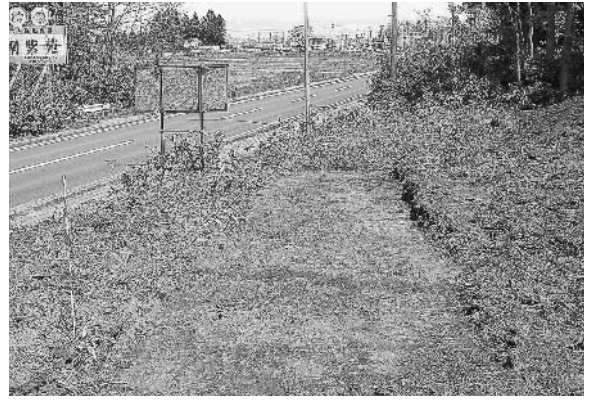

駒込館遺跡1T (W→)



駒込館遺跡2T (S→)



駒込館遺跡3T (S→)

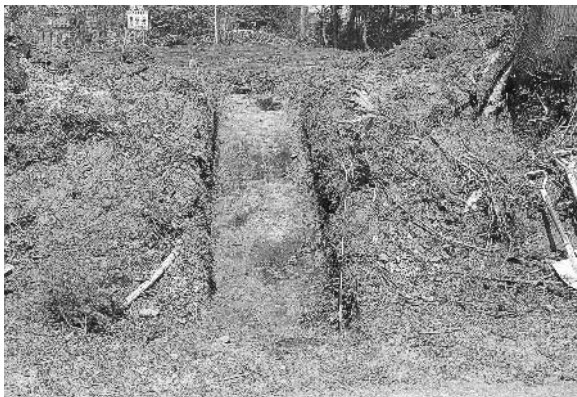

駒込館遺跡4T (S→)



駒込館遺跡5T (S→)



駒込館遺跡6T (S→)



駒込館遺跡7T (S→)

写真3 試掘・確認調査(2)





駒込館遺跡8T (S→)



小柳遺跡1T (S→)



朝日山 (1) 遺跡1T (S→)



朝日山 (1) 遺跡2T (S→)



朝日山 (1) 遺跡3T (S→)



朝日山 (1) 遺跡4T (S→)

写真4 試掘・確認調査(3)





朝日山 (1) 遺跡5T (S→)



朝日山 (1) 遺跡作業風景 (S→)

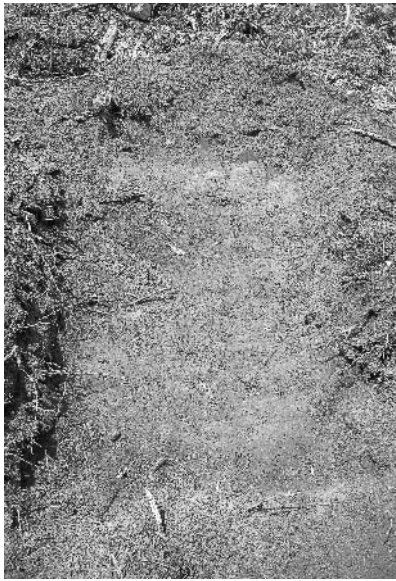

朝日山 (1) 遺跡1T (E→)



朝日山 (3) 遺跡2T (E→)



朝日山 (3) 遺跡3T (E→)



朝日山 (3) 遺跡4T (S→)

写真5 試掘・確認調査 (4)





朝日山 (3) 遺跡5T (N→)



朝日山 (3) 遺跡6T (N→)



朝日山 (3) 遺跡7T (W→)



朝日山 (3) 遺跡8T (W→)

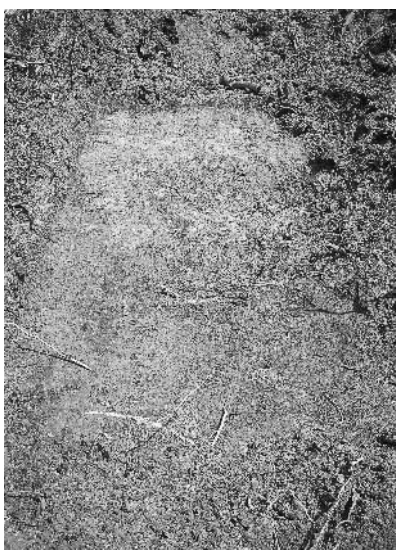

朝日山 (3) 遺跡9T (W→)

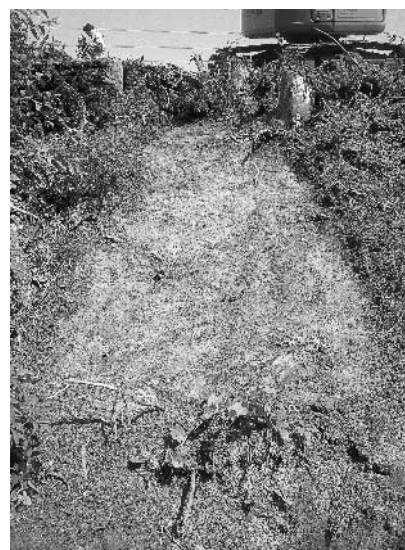

朝日山 (3) 遺跡10T (W→)

写真6 試掘・確認調査(5)



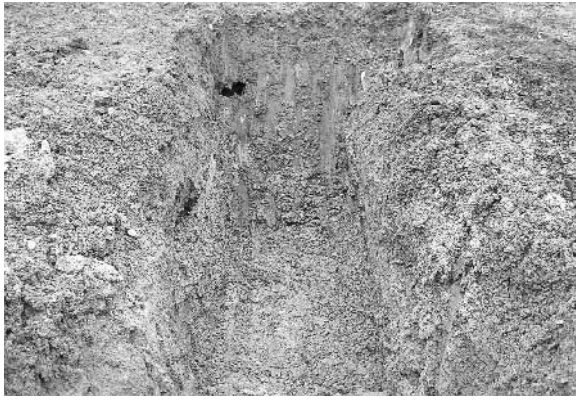

赤坂遺跡1T (S→)

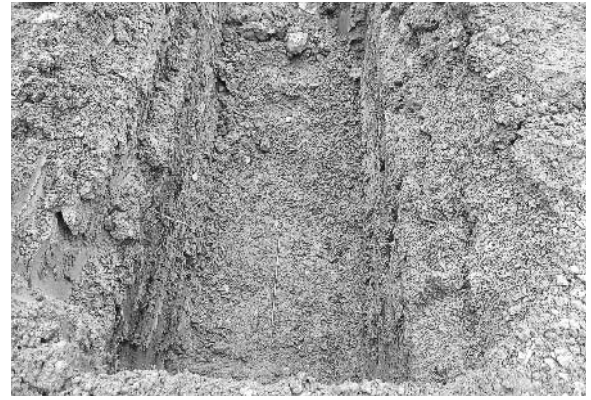

赤坂遺跡2T (S→)



浪館 (1) 遺跡1T (S→)



浪館 (1) 遺跡2T (S→)



浪館 (1) 遺跡3T (S→)



浪館 (1) 遺跡4T (S→)



浪館 (1) 遺跡調査前風景 (E→)



山元 (3) 遺跡作業風景 (W→)

写真7 試掘・確認調査(6)





山元 (3) 遺跡1T (S→)



山元 (3) 遺跡2T遺構確認状況 (S→)



野尻野田遺跡隣接地1T (S→)



野尻野田遺跡隣接地2T (S→)



野尻野田遺跡隣接地3T (N→)



野尻野田遺跡隣接地4T (N→)



小牧野遺跡調査前風景 (S→)



小牧野遺跡1T (E→)

写真 8 試掘・確認調査 (7)





小牧野遺跡2T (E→)



小牧野遺跡3T (E→)



小牧野遺跡4T (E→)

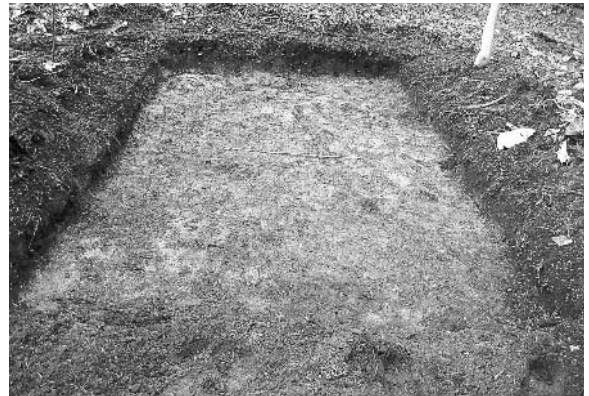

小牧野遺跡5T (E→)



小牧野遺跡6T (E→)



小牧野遺跡7Tセクション



小牧野遺跡8T (E→)



小牧野遺跡9T (E→)

写真9 試掘・確認調査(8)





小牧野遺跡10T (E→)



小牧野遺跡11T (E→)



小牧野遺跡11T 竪穴遺構

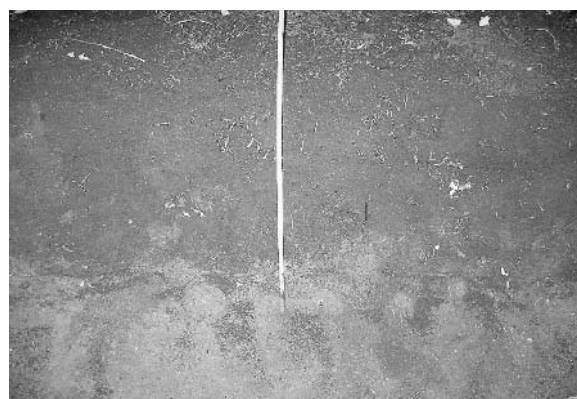

小牧野遺跡11T 竪穴遺構断面



小牧野遺跡12T (E→)



小牧野遺跡13T (E→)



小牧野遺跡14T (E→)



小牧野遺跡15T (E→)

写真10 試掘・確認調査(9)





小牧野遺跡16T (E→)



朝日山 (2) 遺跡調査前風景 (S→)



朝日山 (2) 遺跡1T (S→)

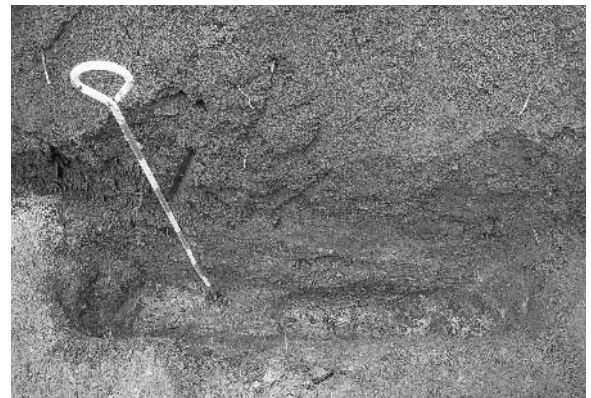

朝日山 (2) 遺跡1Tサブトレンチ (S→)



朝日山 (2) 遺跡2T (S→)



朝日山 (2) 遺跡3T (S→)

写真11 試掘・確認調査 (10)

羽黒平 (1) 遺跡

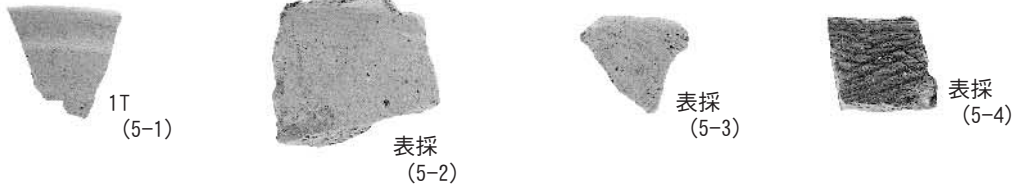

朝日山 (3) 遺跡



野尻野田遺跡隣接地

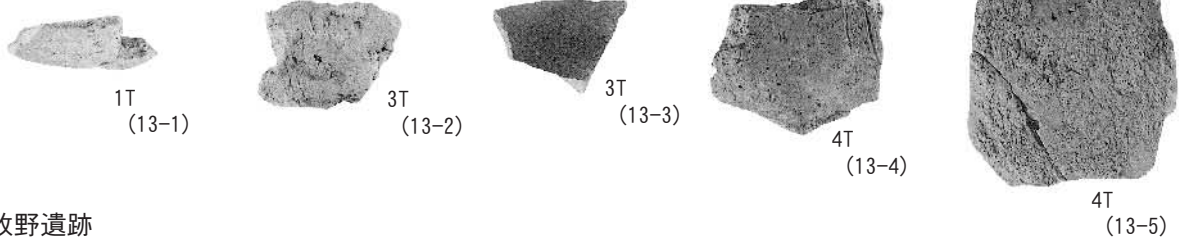

小牧野遺跡

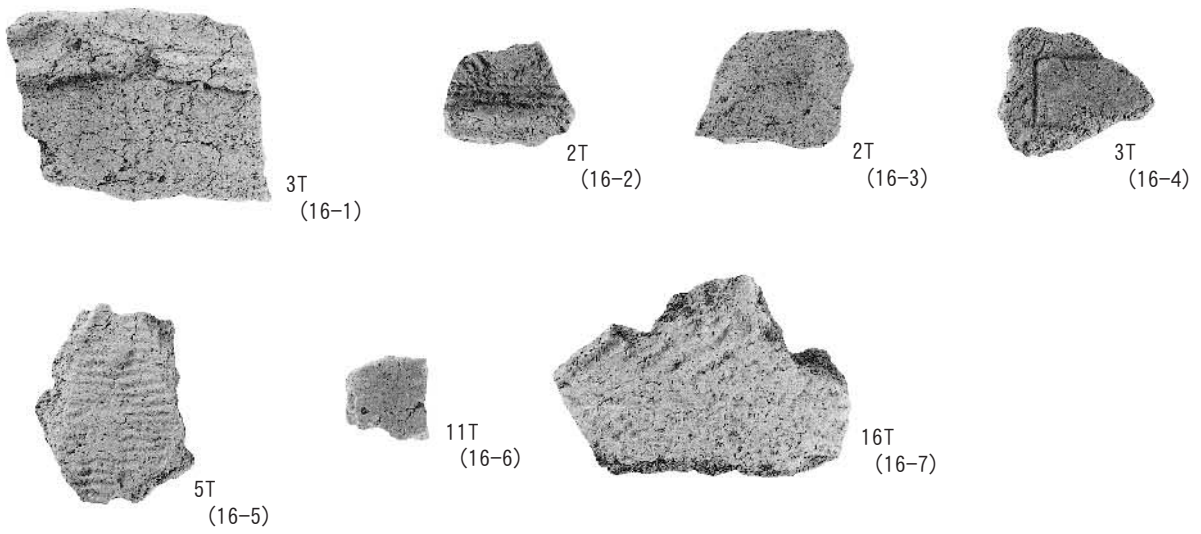

朝日山 (2) 遺跡



写真12 試掘・確認調査出土遺物

## 青森市遺跡一覧

- 本表は、青森県埋蔵文化財包蔵地台帳を基に作成したものである。
- 掲載した遺跡は、平成23年2月末日現在で408遺跡である。

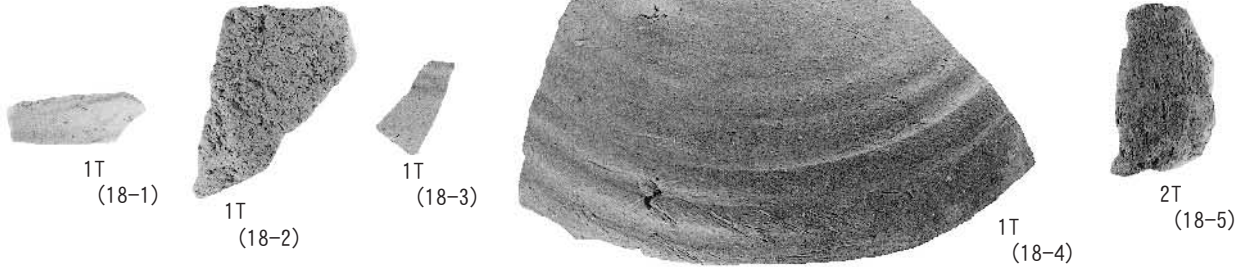

第8表 青森市遺跡一覧

遺跡番号	遺跡名称	ふりがな	所在地	時代	種別
201-001	山野峠遺跡	さんのとうげいせき	青森市野内字浦島、矢田字牧原	縄文(後)	その他(墓地)
201-002	長森遺跡	ながもりいせき	青森市宮田字長森	縄文(晩)	散布地
201-003	築木館岩瀬遺跡	つぎのきだていわせいせき	青森市築木館字岩瀬	縄文(前・晩)・平安	散布地
201-004	築木館布引遺跡	つぎのきだてぬのびきいせき	青森市築木館字布引	縄文(前・中・後)	散布地
201-005	戸山遺跡	とやまいせき	青森市戸山字赤坂	縄文・平安	散布地
201-006	玉清水(1)遺跡	たましみず(1)いせき	青森市駒込字月見野	縄文(晩)	散布地
201-007	玉清水(2)遺跡	たましみず(2)いせき	青森市駒込字月見野	縄文	散布地
201-008	玉清水(3)遺跡	たましみず(3)いせき	青森市駒込字月見野	縄文(前)	散布地
201-009	月見野霊園遺跡	つきみのれいえんいせき	青森市駒込字月見野	平安	散布地
201-010	月見野(1)遺跡	つきみの(1)いせき	青森市駒込字蛭沢	縄文	散布地
201-011	浪館(1)遺跡	なみだて(1)いせき	青森市三内字丸山	縄文(前)	散布地
201-012	浪館(2)遺跡	なみだて(2)いせき	青森市浪館字平岡	縄文(中・晩)	散布地
201-013	細越遺跡	ほそごえいせき	青森市細越字種元	縄文(晩)	集落跡
201-014	安田近野(1)遺跡	やすだちかの(1)いせき	青森市安田字船森(俗称 水天宮)	縄文(後)	散布地
201-015	安田(1)遺跡	やすだ(1)いせき	青森市安田字近野	縄文(前)	散布地
201-016	安田(2)遺跡	やすだ(2)いせき	青森市安田字近野	縄文(前・後)・弥生・平安	散布地
201-018	三内霊園遺跡	さんないれいえんいせき	青森市三内字沢部	縄文(前・中)	散布地
201-019	三内遺跡	さんないいせき	青森市三内字丸山	縄文(前・中・後)・平安	集落跡・城館跡
201-021	三内丸山遺跡	さんないまるやまいせき	青森市安田字近野三内字丸山	縄文(中)	集落跡・その他(配石遺構)
201-022	戸崎館遺跡	とぎだていせき	青森市大字桑原字山崎、戸崎字宮井、諏訪沢字山辺	中世	城館跡
201-023	岡町(1)遺跡	おかまち(1)いせき	青森市新城字天田内	縄文	散布地
201-024	天田内(1)遺跡	あまだない(1)いせき	青森市新城字天田内	縄文・平安	散布地
201-025	入内遺跡	にゅうないいせき	青森市野沢字入内	縄文	散布地
201-026	尻八館跡	しりはちだてあと	青森市後湯字後湯山、字六枚橋山	中世(南北朝時代)	城館跡
201-027	磯部遺跡	いそべいせき	青森市四戸橋字磯部	縄文・平安	散布地
201-028	四ツ石(1)遺跡	よついし(1)いせき	青森市四戸石字里見	縄文(中・後)・平安	散布地・集落跡・貝塚・生産遺跡
201-029	大科支線口遺跡	おおしなしせんぐちいせき	青森市内真部字大科(俗称、支線口)	縄文・平安	散布地
201-030	山城遺跡	やましろいせき	青森市六枚橋字山越	縄文	散布地
201-031	後湯(1)遺跡	うしろがた(1)いせき	青森市四戸橋字磯部	縄文	散布地
201-032	不浪知遺跡	なみしらずいせき	青森市六枚橋字不浪知	平安・中世	散布地
201-033	田沢森遺跡	たざわもりいせき	青森市西田沢字山辺	縄文(後)	散布地
201-034	野木和(1)遺跡	のぎわ(1)いせき	青森市羽白字野木和	縄文	散布地
201-035	野木和公園遺跡	のぎわこうえんいせき	青森市羽白字野木和	縄文(晩)	散布地
201-036	油川城跡	あぶらかわじょうあと	青森市西田沢字山辺	縄文・平安・中世	城館跡
201-037	西田沢(1)遺跡	にしたざわ(1)いせき	青森市西田沢字山田	平安	集落跡
201-038	大堤遺跡	おおつつみいせき	青森市飛鳥字山田	縄文(前・後)・平安	散布地
201-039	山辺遺跡	やまべいせき	青森市飛鳥字塩越、字岸田	平安	散布地
201-040	内真部(1)遺跡	うちまなべ(1)いせき	青森市内真部字山下	縄文(前・後)・奈良・平安	散布地
201-041	築木館遺跡	つぎのきだていせき	青森市築木館字山の井	平安	城館跡
201-042	沢山(1)遺跡	さわやま(1)いせき	青森市駒込字月見野	縄文(晩)	散布地
201-043	沢山(2)遺跡	さわやま(2)いせき	青森市沢山字平野	縄文・平安・中世	散布地
201-044	沢山(3)遺跡	さわやま(3)いせき	青森市沢山字平野	平安	散布地
201-045	稲山(1)遺跡	いなやま(1)いせき	青森市諏訪沢字野田	縄文(前・後)	集落跡
201-046	桑原遺跡	くわばらいせき	青森市桑原字山崎	縄文	散布地
201-047	後范遺跡	うしろやちいせき	青森市後范字外山、字久堅	縄文・平安	散布地
201-048	駒込館遺跡	こまごめだていせき	青森市駒込字桐ノ沢	平安	城館跡
201-049	山の井遺跡	やまのいいせき	青森市築木館字山の井	縄文	散布地
201-050	阿部野(1)遺跡	あべの(1)いせき	青森市幸畑字阿部野	縄文・奈良・平安	集落跡
201-051	沢田遺跡	さわだいせき	青森市造道字沢田	平安	集落跡
201-052	孫内遺跡	まごないいせき	青森市孫内字山科	縄文(後・晩)	集落跡
201-053	赤坂遺跡	あかさかいせき	青森市戸山字赤坂	平安	散布地
201-054	梨ノ木平遺跡	なしのきたいいせき	青森市駒込字深沢	縄文(晩)	集落跡
201-055	熊沢遺跡	くまのさわいせき	青森市岩渡字熊沢	縄文	集落跡
201-056	石江遺跡	いしえいせき	青森市石江字平山	縄文(前)	集落跡
201-057	蛭沢遺跡	ぼたるざわいせき	青森市駒込字月見野	縄文(早・前・後)・弥生・平安	集落跡
201-058	佃遺跡	つくだいせき	青森市松森字佃	平安	散布地
201-059	小柳遺跡	こやなぎいせき	青森市小柳字唐橋一丁目、二丁目、岡造道二丁目、三丁目	平安	散布地
201-060	野内遺跡	のないいせき	青森市野内字菊川	縄文(晩)	散布地
201-061	露草遺跡	つゆくさいせき	青森市八重田三丁目	平安	散布地
201-062	西高校遺跡	にしこうこういせき	青森市新城字平岡	弥生・平安	散布地
201-063	大浦遺跡	おおうらいせき	青森市野内字浦島	縄文(前・中・後・晩)・弥生・平安	散布地・貝塚・その他(製塩跡)
201-064	三内沢部(1)遺跡	さんないざわべ(1)いせき	青森市三内字沢部	縄文(早)	集落跡
201-065	近野遺跡	ちかのいせき	青森市安田字近野、三内字丸山	縄文(中)	集落跡
201-066	細越館遺跡	ほそごえだていせき	青森市細越字梁山	平安	集落跡・城館跡
201-067	新城平岡(1)遺跡	しんじょうひらおか(1)いせき	青森市新城字平岡	縄文	散布地
201-068	梨ノ木平牧場遺跡	なしのきだいらぼくじょういせき	青森市駒込字深沢	縄文(後)	散布地
201-069	新城平岡(2)遺跡	しんじょうひらおか(2)いせき	青森市新城字平岡	縄文(後)・平安	集落跡

遺跡番号	遺跡名称	ふりがな	所在地	時代	種別
201-070	高間(1)遺跡	たかま(1)いせき	青森市石江字高間	縄文(前・中・後)・平安・近世・近代	集落跡
201-074	新城平岡(4)遺跡	しんじょうひらおか(4)いせき	青森市新城字平岡	縄文(前・中・後)・平安・近世・近代	集落跡
201-075	高間(6)遺跡	たかま(6)いせき	青森市石江字高間	縄文(中・後)・平安・近世	集落跡
201-076	岡部遺跡	おかべいせき	青森市石江字岡部	縄文	散布地
201-078	新田(1)遺跡	にった(1)いせき	青森市新田字忍	縄文(早・前・中・後)・平安・中世・近世・近代	散布地
201-079	新城平岡(5)遺跡	しんじょうひらおか(5)いせき	青森市新城字平岡	平安	散布地
201-080	新田(2)遺跡	にった(2)いせき	青森市新田字忍	平安	散布地・集落跡
201-082	岡町(2)遺跡	おかまち(2)いせき	青森市新城字天田内	縄文(前・後)・平安	散布地
201-083	岡町(3)遺跡	おかまち(3)いせき	青森市新城字天田内	縄文(後)・平安	散布地
201-084	岡町(4)遺跡	おかまち(4)いせき	青森市岡町字宮本	縄文(後)・平安	散布地
201-085	岡町(5)遺跡	おかまち(5)いせき	青森市羽白字野木和、字富田	縄文(前・後)・平安	散布地
201-086	岡町(6)遺跡	おかまち(6)いせき	青森市羽白字野木和、字富田	縄文(前・後)・平安	散布地
201-087	岡町(7)遺跡	おかまち(7)いせき	青森市羽白字野木和	縄文(前・後)・平安	散布地
201-088	岡町(8)遺跡	おかまち(8)いせき	青森市羽白字野木和	縄文(後)・平安	散布地
201-089	岡町(9)遺跡	おかまち(9)いせき	青森市岡町字宮本	縄文(前・後)・平安	散布地
201-090	野木和(2)遺跡	のぎわ(2)いせき	青森市羽白字野木和	縄文(前・後)	散布地
201-091	野木和(3)遺跡	のぎわ(3)いせき	青森市羽白字野木和	縄文(後)・平安	散布地
201-092	野木和(4)遺跡	のぎわ(4)いせき	青森市羽白字野木和	縄文(前・後)	散布地
201-093	野木和(5)遺跡	のぎわ(5)いせき	青森市羽白字野木和	縄文(後・晩)	散布地
201-094	野木和(6)遺跡	のぎわ(6)いせき	青森市羽白字野木和	縄文(早・後)	散布地
201-095	野木和(7)遺跡	のぎわ(7)いせき	青森市羽白字野木和	縄文(後)	散布地
201-096	野木和(8)遺跡	のぎわ(8)いせき	青森市羽白字野木和	縄文(後)・平安	散布地
201-097	野木和(9)遺跡	のぎわ(9)いせき	青森市羽白字野木和	縄文(前・後)	散布地
201-098	野木和(10)遺跡	のぎわ(10)いせき	青森市羽白字野木和	縄文(前・後)・平安	散布地
201-099	野木和(11)遺跡	のぎわ(11)いせき	青森市羽白字野木和	中世	城館跡
201-100	西田沢(2)遺跡	にしたざわ(2)いせき	青森市西田沢字山辺	縄文・平安	散布地
201-101	西田沢(3)遺跡	にしたざわ(3)いせき	青森市西田沢字山辺	平安	散布地
201-102	西田沢(4)遺跡	にしたざわ(4)いせき	青森市西田沢字山辺	縄文(前・後)	散布地
201-103	西田沢(5)遺跡	にしたざわ(5)いせき	青森市西田沢字山辺	縄文(後)・平安	散布地
201-104	夏井田(1)遺跡	なついで(1)いせき	青森市夏井田字沖津、字山辺	縄文(前)・平安	散布地
201-105	夏井田(2)遺跡	なついで(2)いせき	青森市夏井田字山辺	縄文(前・後)	散布地
201-106	夏井田(3)遺跡	なついで(3)いせき	青森市夏井田字沖津	縄文(前・後)	散布地
201-107	夏井田(4)遺跡	なついで(4)いせき	青森市夏井田字沖津	縄文(前・後)・平安	散布地
201-108	夏井田(5)遺跡	なついで(5)いせき	青森市夏井田字沖津	縄文(前・後)・平安	散布地
201-109	夏井田(6)遺跡	なついで(6)いせき	青森市夏井田字沖津	縄文	散布地
201-111	夏井田(8)遺跡	なついで(8)いせき	青森市飛鳥字塩越	縄文(前)・平安	散布地
201-112	夏井田(9)遺跡	なついで(9)いせき	青森市飛鳥字塩越	縄文・平安	散布地
201-113	飛鳥(1)遺跡	あすか(1)いせき	青森市飛鳥字塩越	縄文	散布地
201-114	飛鳥(2)遺跡	あすか(2)いせき	青森市飛鳥字塩越、字岸田	縄文(前・中・後)・平安	散布地
201-115	飛鳥(3)遺跡	あすか(3)いせき	青森市飛鳥字塩越、字岸田	近世	散布地
201-116	飛鳥(4)遺跡	あすか(4)いせき	青森市飛鳥字山田	縄文(後)・平安	散布地
201-117	瀬戸子(1)遺跡	せとし(1)いせき	青森市瀬戸子字神田、字磯田	縄文(後)・平安	散布地
201-118	瀬戸子(2)遺跡	せとし(2)いせき	青森市瀬戸子字神田、字磯田	縄文(後)・近世	散布地
201-119	瀬戸子(3)遺跡	せとし(3)いせき	青森市瀬戸子字神田、字磯田	縄文・平安	散布地
201-120	瀬戸子(4)遺跡	せとし(4)いせき	青森市瀬戸子字神田、字磯田	縄文(前)	散布地
201-121	瀬戸子(5)遺跡	せとし(5)いせき	青森市瀬戸子字神田、字磯田	縄文(後)・平安	散布地
201-122	前田(1)遺跡	まえだ(1)いせき	青森市奥内字宮田	縄文	散布地
201-123	前田(2)遺跡	まえだ(2)いせき	青森市奥内字前田	縄文(後)・平安	散布地
201-124	前田(3)遺跡	まえだ(3)いせき	青森市奥内字前田	縄文・平安	散布地
201-125	前田(4)遺跡	まえだ(4)いせき	青森市奥内字前田	縄文(後)・平安	散布地
201-126	前田(5)遺跡	まえだ(5)いせき	青森市奥内字前田	平安	散布地
201-127	前田(6)遺跡	まえだ(6)いせき	青森市奥内字前田	縄文(前)・平安	散布地
201-128	前田(7)遺跡	まえだ(7)いせき	青森市奥内字前田	平安	散布地
201-129	前田蝦夷館遺跡	まえだえぞだていせき	青森市奥内字前田	平安	城館跡
201-130	内真部(2)遺跡	うちまんべ(2)いせき	青森市前田字湯ノ沢	縄文(前)・平安	散布地
201-131	内真部(3)遺跡	うちまんべ(3)いせき	青森市清水字成見	平安	散布地
201-132	内真部(4)遺跡	うちまんべ(4)いせき	青森市清水字生田	平安	散布地
201-133	内真部(5)遺跡	うちまんべ(5)いせき	青森市内真部字山下	縄文・平安	散布地
201-134	内真部(6)遺跡	うちまんべ(6)いせき	青森市内真部字山下	縄文・平安	散布地
201-135	内真部(7)遺跡	うちまんべ(7)いせき	青森市内真部字山下	平安	散布地
201-136	小橋(1)遺跡	こばし(1)いせき	青森市左堰字大科	縄文・平安	散布地
201-137	小橋(2)遺跡	こばし(2)いせき	青森市左堰字大科	縄文(前)・平安	散布地
201-138	小橋(3)遺跡	こばし(3)いせき	青森市左堰字大科	平安	散布地
201-139	小橋(4)遺跡	こばし(4)いせき	青森市六枚橋字山越	縄文(前)・平安	散布地
201-140	小橋(5)遺跡	こばし(5)いせき	青森市小橋字福田	縄文・平安	散布地
201-141	小橋(6)遺跡	こばし(6)いせき	青森市六枚橋字山越	平安	散布地
201-142	後潟(2)遺跡	うしろがた(2)いせき	青森市六枚橋字六枚橋山	縄文・平安	散布地
201-143	後潟(3)遺跡	うしろがた(3)いせき	青森市六枚橋字六枚橋山	平安	散布地
201-144	後潟(4)遺跡	うしろがた(4)いせき	青森市六枚橋字六枚橋山	縄文	散布地
201-145	後潟(5)遺跡	うしろがた(5)いせき	青森市後潟字後潟山	縄文(前)	散布地
201-146	四戸橋(1)遺跡	しとばし(1)いせき	青森市後潟字後潟山	縄文(後)	散布地
201-147	四戸橋(2)遺跡	しとばし(2)いせき	青森市後潟字後潟山	縄文(後)・平安	散布地
201-148	四戸橋(3)遺跡	しとばし(3)いせき	青森市四戸橋字富田	縄文(前)	散布地
201-149	四戸橋(4)遺跡	しとばし(4)いせき	青森市四戸橋字磯部	縄文(前・後)	散布地
201-150	後潟(6)遺跡	うしろがた(6)いせき	青森市四戸橋字磯部	縄文(前)	散布地
201-151	後潟(7)遺跡	うしろがた(7)いせき	青森市四戸橋字富田	縄文(前・後)	散布地
201-152	後潟(8)遺跡	うしろがた(8)いせき	青森市四戸橋字磯部	縄文(前)・平安	散布地

遺跡番号	遺跡名称	ふりがな	所在地	時代	種別
201-153	後潟(9)遺跡	うしろがた(9)いせき	青森市後潟字後潟山	縄文(前・後)	散布地
201-154	後潟(10)遺跡	うしろがた(10)いせき	青森市後潟字後潟山	縄文(前・後)	散布地
201-155	後潟(11)遺跡	うしろがた(11)いせき	青森市六枚橋字六枚橋山	平安	散布地
201-156	後潟(12)遺跡	うしろがた(12)いせき	青森市後潟字後潟山	縄文(前)	散布地
201-157	後潟(13)遺跡	うしろがた(13)いせき	青森市六枚橋字六枚橋山	平安	散布地
201-158	内真部(8)遺跡	うちまんべ(8)いせき	青森市清水字生田	縄文(後)	散布地
201-159	内真部館遺跡	うちまんべだていせき	青森市左堰字野田	平安	城館跡
201-160	田茂木野遺跡	たもぎのいせき	青森市幸畑字阿部野	縄文(晩)	集落跡
201-161	新町野遺跡	しんまちのいせき	青森市新町野字菅谷	縄文(前・後)・平安	散布地・集落跡
201-162	三内沢部(2)遺跡	さんないさわべ(2)いせき	青森市三内沢部	縄文(中)	集落跡
201-163	江渡遺跡	えといせき	青森市石江字江渡	縄文(前・中・後)・弥生(前)・平安・近代	集落跡
201-164	横内(1)遺跡	よこうち(1)いせき	青森市合子沢字山崎	縄文(前)	集落跡
201-165	朝日山(1)遺跡	あさひやま(1)いせき	青森市高田字朝日山	平安	集落跡
201-166	新城山田(1)遺跡	しんじょうやまだ(1)いせき	青森市新城字山田	縄文(晩)・平安	散布地
201-167	新城跡	しんじょうあと	青森市新城字平岡	中世	城館跡
201-168	土筆山館遺跡	つくしやまだていせき	青森市戸門字土筆山	中世	城館跡
201-169	戸門館遺跡	とこだだていせき	青森市戸門字山部	中世	城館跡
201-170	高田城跡	たかだじょうあと	青森市高田字日野	中世	城館跡
201-171	高田蝦夷館遺跡	たかだえぞだてあと	青森市高田字朝日山	中世	城館跡
201-172	小館遺跡	こだていせき	青森市小館字桜苺	中世	城館跡
201-173	野尻館遺跡	のじりだていせき	青森市野尻字野田	中世	城館跡
201-174	横内城跡	よこうちじょうあと	青森市横内字亀井	縄文・奈良・平安・中世	城館跡
201-175	多字未井館遺跡	たうまいだていせき	青森市浅虫字山下	中世(室町)	城館跡
201-176	小牧野遺跡	こまぎのいせき	青森市野沢字小牧野	縄文(前・中・後・晩)・弥生・平安	散布地・集落跡・その他(環状列石)
201-177	羽白沢田(1)遺跡	はじろさわだ(1)いせき	青森市羽白字沢田	縄文・平安	散布地
201-178	羽白沢田(2)遺跡	はじろさわだ(2)いせき	青森市羽白字沢田	縄文	散布地
201-179	野木和(12)遺跡	のぎわ(12)いせき	青森市羽白字野木和	縄文	散布地
201-180	野木和(13)遺跡	のぎわ(13)いせき	青森市羽白字野木和	縄文	集落跡
201-181	野木和(14)遺跡	のぎわ(14)いせき	青森市羽白字野木和	縄文	散布地
201-183	野木和(16)遺跡	のぎわ(16)いせき	青森市羽白字野木和	縄文・平安	散布地
201-184	宮本(1)遺跡	みやもと(1)いせき	青森市岡町字宮本	縄文	散布地
201-185	宮本(2)遺跡	みやもと(2)いせき	青森市岡町字宮本	縄文(前・晩)	散布地
201-186	山吹(1)遺跡	やまぶき(1)いせき	青森市大別内字山吹	縄文(中)	集落跡
201-187	山吹(2)遺跡	やまぶき(2)いせき	青森市大別内字山吹	縄文	散布地
201-188	山吹(3)遺跡	やまぶき(3)いせき	青森市大別内字山吹	縄文	散布地
201-189	玉水(1)遺跡	たまみず(1)いせき	青森市宮田字玉水	縄文・平安	散布地
201-190	宮田館遺跡	みやただていせき	青森市宮田字玉水	縄文(前・中・後)・弥生・平安・中世・近世	散布地・集落跡・城館跡
201-191	牛蒡畑遺跡	ごぼうばたけいせき	青森市諏訪沢字山辺	縄文(中)・弥生・平安	散布地
201-192	月見野(2)遺跡	つきみの(2)いせき	青森市駒込字蛭沢	縄文	散布地
201-193	土筆山遺跡	つくしやまいせき	青森市戸門字土筆山	縄文	散布地
201-194	四ツ石(2)遺跡	よつし(2)いせき	青森市四ツ石字里見	縄文(中・後)	散布地
201-195	野木和(17)遺跡	のぎわ(17)いせき	青森市羽白字野木和	縄文	散布地
201-196	野木和(18)遺跡	のぎわ(18)いせき	青森市羽白字野木和	縄文	散布地
201-197	朝日山(2)遺跡	あさひやま(2)いせき	青森市高田字朝日山	縄文・平安	散布地・集落跡
201-198	朝日山(3)遺跡	あさひやま(3)いせき	青森市高田字朝日山	縄文・平安	散布地・集落跡
201-199	雲谷山吹(1)遺跡	もやまぶき(1)いせき	青森市雲谷字山吹	縄文(後)	散布地
201-200	久栗坂浜田(1)遺跡	くぐりざかはまだ(1)いせき	青森市久栗坂字浜田	縄文(晩)	散布地
201-201	久栗坂浜田(2)遺跡	くぐりざかはまだ(2)いせき	青森市久栗坂字浜田	縄文(中)	散布地
201-202	宮田山下遺跡	みやたやましたいせき	青森市宮田字山下、滝沢字住吉	縄文(前)	散布地
201-203	新城山田(2)遺跡	しんじょうやまだ(2)いせき	青森市新城字山田	縄文	散布地
201-204	飛鳥山館跡	あすかやまだてあと	青森市飛鳥字山田	中世	城館跡
201-206	横内(2)遺跡	よこうち(2)いせき	青森市合子沢字山崎	縄文	散布地
201-207	桜峯(1)遺跡	さくらみね(1)いせき	青森市横内字桜峯	縄文(前・中・後)	散布地
201-208	桜峯(2)遺跡	さくらみね(2)いせき	青森市横内字桜峯、字亀井	縄文(前・中・後)	集落跡
201-209	鏡山遺跡	かがみやまいせき	青森市横内字鏡山	縄文(前・中・後)	散布地
201-210	野木(1)遺跡	のぎ(1)いせき	青森市野木字山口、野木字野尻、合子沢字松森	縄文・平安	散布地・集落跡
201-211	栄山(1)遺跡	さかえやま(1)いせき	青森市細越字栄山	平安	散布地
201-212	栄山(2)遺跡	さかえやま(2)いせき	青森市細越字栄山、高田字朝日山	縄文(前)・平安	散布地
201-213	栄山(3)遺跡	さかえやま(3)いせき	青森市細越字栄山	縄文(前・後)・弥生・平安	散布地
201-214	栄山(4)遺跡	さかえやま(4)いせき	青森市細越字栄山	平安	集落跡
201-215	四ツ石(3)遺跡	よつし(3)いせき	青森市四ツ石字里見	縄文	散布地
201-216	野木沢田遺跡	のぎさわだいせき	青森市野木字沢田	平安	散布地
201-217	葛野(1)遺跡	くずの(1)いせき	青森市大別内字葛野	縄文・平安	集落跡
201-218	葛野(2)遺跡	くずの(2)いせき	青森市大別内字葛野	縄文・弥生・平安	集落跡
201-219	阿部野(2)遺跡	あべの(2)いせき	青森市幸畑字阿部野	平安	散布地
201-220	阿部野(3)遺跡	あべの(3)いせき	青森市幸畑字阿部野	平安	散布地
201-221	月見野(3)遺跡	つきみの(3)いせき	青森市駒込字月見野	縄文(後)・平安	散布地
201-222	朝日山(4)遺跡	あさひやま(4)いせき	青森市高田字朝日山	平安	散布地
201-223	朝日山(5)遺跡	あさひやま(5)いせき	青森市高田字朝日山	平安	散布地
201-224	前田(8)遺跡	まえだ(8)いせき	青森市奥内字宮田	縄文	散布地
201-225	湯ノ沢館遺跡	ゆのさわだていせき	青森市前田字湯ノ沢	中世	城館跡
201-226	小橋(7)遺跡	こばし(7)いせき	青森市左堰字大科	縄文	散布地
201-227	天田内(2)遺跡	あまだない(2)いせき	青森市新城字天田内	縄文	散布地



遺跡番号	遺跡名称	ふりがな	所在地	時代	種別
201-228	天田内(3)遺跡	あまだない(3)いせき	青森市新城字天田内	縄文・平安	散布地
201-229	菖蒲沢(1)遺跡	しょうぶさわ(1)いせき	青森市矢田字菖蒲沢、字山野井	縄文(後)	散布地
201-230	菖蒲沢(2)遺跡	しょうぶさわ(2)いせき	青森市矢田字菖蒲沢	縄文(晩)	散布地
201-231	宮田米山遺跡	みやたよねやまいせき	青森市宮田字米山	縄文	散布地
201-232	諏訪沢山辺遺跡	すわのさわやまべいせき	青森市諏訪沢字山辺	縄文	散布地
201-233	深沢(1)遺跡	ふかざわ(1)いせき	青森市駒込字深沢	縄文(後)	散布地
201-234	深沢(2)遺跡	ふかざわ(2)いせき	青森市駒込字深沢	縄文(前・後)	散布地
201-235	月見野(4)遺跡	つきみの(4)いせき	青森市駒込字月見野	縄文(後)	散布地
201-236	大矢沢里見遺跡	おおやざわさとみいせき	青森市大矢沢字里見	縄文	散布地
201-237	山吹(4)遺跡	やまぶき(4)いせき	青森市大別内字山吹	縄文・平安	散布地
201-238	川瀬遺跡	かわせいせき	青森市高田字川瀬	平安	散布地
201-239	三内沢部(3)遺跡	さんないさわべ(3)いせき	青森市三内字沢部	縄文・平安	散布地
201-240	三内沢部(4)遺跡	さんないさわべ(4)いせき	青森市三内字沢部	平安	散布地
201-241	新城平岡(3)遺跡	しんじょうひらおか(3)いせき	青森市新城字平岡	平安	散布地
201-242	亀山(1)遺跡	かめやま(1)いせき	青森市小館字亀山	縄文(後・晩)	散布地
201-243	亀山(2)遺跡	かめやま(2)いせき	青森市小館字亀山	縄文(前・中)	散布地
201-244	亀山(3)遺跡	かめやま(3)いせき	青森市小館字亀山	縄文(晩)	散布地
201-245	桜苺(1)遺跡	さくらがり(1)いせき	青森市小館字桜苺	縄文(前・中・後)	散布地
201-246	合子沢山崎(1)遺跡	ごうしざわやまざき(1)いせき	青森市合子沢字山崎	縄文	散布地
201-247	雲谷山崎遺跡	もやまざきいせき	青森市雲谷字山崎	縄文・平安	散布地
201-248	三内丸山(3)遺跡	さんないまるやま(3)いせき	青森市三内字丸山	平安	散布地
201-250	三内丸山(5)遺跡	さんないまるやま(5)いせき	青森市三内字丸山	縄文(中・晩)	散布地
201-251	西田沢(6)遺跡	にしたざわ(6)いせき	青森市西田沢字山辺	縄文	散布地
201-252	西田沢(7)遺跡	にしたざわ(7)いせき	青森市西田沢字山辺	縄文	散布地
201-253	天田内(4)遺跡	あまだない(4)いせき	青森市新城字天田内	縄文	散布地
201-254	新城山田(3)遺跡	しんじょうやまだ(3)いせき	青森市新城字山田	平安	散布地
201-255	二股(1)遺跡	ふたまた(1)いせき	青森市岩渡字熊沢	縄文	散布地
201-256	二股(2)遺跡	ふたまた(2)いせき	青森市岩渡字熊沢	縄文	散布地
201-257	朝日山(6)遺跡	あさひやま(6)いせき	青森市高田字朝日山	平安	散布地
201-258	朝日山(7)遺跡	あさひやま(7)いせき	青森市高田字朝日山	平安	散布地
201-259	桜苺(2)遺跡	さくらがり(2)いせき	青森市小館字桜苺	縄文	散布地
201-260	野木(2)遺跡	のぎ(2)いせき	青森市小畑沢字小杉	縄文	散布地
201-261	合子沢松森(1)遺跡	ごうしざわまつもり(1)いせき	青森市合子沢字松森	縄文	散布地
201-262	合子沢松森(2)遺跡	ごうしざわまつもり(2)いせき	青森市合子沢字松森	縄文(早・前・後)・平安	散布地・集落跡
201-263	雲谷山吹(2)遺跡	もやまぶき(2)いせき	青森市雲谷字山吹	縄文	散布地
201-264	月見野(5)遺跡	つきみの(5)いせき	青森市駒込字月見野	縄文	散布地
201-265	扇沢遺跡	おうぎざわいせき	青森市三本木字扇沢	縄文	散布地
201-266	新城山田(4)遺跡	しんじょうやまだ(4)いせき	青森市新城字山田	縄文(中・晩)・平安	散布地
201-267	新城山田(5)遺跡	しんじょうやまだ(5)いせき	青森市新城字山田	平安	散布地・集落跡
201-270	新城山田(8)遺跡	しんじょうやまだ(8)いせき	青森市新城字山田	平安	散布地
201-271	山口遺跡	やまぐちいせき	青森市野木字山口、合子沢字松森、小畑沢字小杉	縄文(前・後)	散布地
201-272	鈴森(1)遺跡	すずもり(1)いせき	青森市野内字鈴森	縄文(後)	散布地
201-273	鈴森(2)遺跡	すずもり(2)いせき	青森市野内字鈴森	縄文(後)・近世	散布地
201-275	米山(1)遺跡	よねやま(1)いせき	青森市宮田字米山	縄文(中・晩)・平安	散布地
201-276	米山(2)遺跡	よねやま(2)いせき	青森市宮田字米山	縄文(前・中・後・晩)・弥生・平安・中世	散布地・集落跡
201-277	山下遺跡	やましたいせき	青森市宮田字山下、玉水	縄文(中・後・晩)・平安・中世	散布地・集落跡
201-279	玉水(3)遺跡	たまみず(3)いせき	青森市宮田字玉水	縄文(中・後)・平安	散布地
201-280	玉水(4)遺跡	たまみず(4)いせき	青森市宮田字玉水、字小金沢、大字馬屋尻	縄文(前・中)	散布地
201-281	上野尻遺跡	かみのじりいせき	青森市矢田字上野尻、宮田字米山	縄文(前・中・後・晩)・平安・中世	散布地・集落跡
201-282	三内丸山(6)遺跡	さんないまるやま(6)いせき	青森市三内字丸山	縄文(中・後)	散布地
201-283	野尻野田遺跡	のじりのだいせき	青森市野尻字野田	平安	散布地
201-284	横内猿沢遺跡	よこうちさるざわいせき	青森市横内字猿沢	平安	散布地
201-285	雲谷山吹(3)遺跡	もやまぶき(3)いせき	青森市雲谷字山吹	縄文	散布地
201-286	月見野(6)遺跡	つきみの(6)いせき	青森市駒込字深沢	縄文	散布地
201-287	岩渡小谷(1)遺跡	いわたりこたに(1)いせき	青森市岩渡字小谷(陸上自衛隊青森駐屯地岩渡演習場内)	縄文(前)・平安	集落跡
201-288	沢山平野(1)遺跡	さわやまひらの(1)いせき	青森市沢山字平野	縄文(前・中・晩)	散布地
201-289	沢山平野(2)遺跡	さわやまひらの(2)いせき	青森市沢山字平野	縄文(前・中・晩)・平安	散布地
201-290	野木山口遺跡	のぎやまぐちいせき	青森市野木字山口	平安	散布地
201-292	大矢沢野田遺跡	おおやざわのだいせき	青森市大矢沢字野田、幸畑1丁目	縄文(早・前・中・後)・平安	集落跡
201-293	横内(3)遺跡	よこうち(3)いせき	青森市横内字亀井	平安	散布地
201-294	諏訪沢丸山遺跡	すわのさわまるやまいせき	青森市諏訪沢字丸山	縄文・平安	散布地
201-295	見吉遺跡	みよしいせき	青森市駒込字蛭沢	平安	散布地

遺跡番号	遺跡名称	ふりがな	所在地	時代	種別
201-296	桑原稲荷神社遺跡	くわばらいなりじん じゃいせき	青森市桑原字稲葉	平安	散布地
201-297	内真部(9)遺跡	うちまなべ(9)いせき	青森市内真部字大科	平安	散布地・その他(製塩跡)
201-298	野木和(19)遺跡	のぎわ(19)いせき	青森市羽白字野木和	縄文(前)	散布地
201-299	三本木遺跡	さんぼんぎいせき	青森市三本木字川崎	縄文(後)・平安	散布地
201-300	岩渡小谷(2)遺跡	いわたりこたに(2)い せき	青森市岩渡字小谷 (陸上自衛隊青森駐屯地小谷演習場内)	縄文・平安	集落跡
201-301	岩渡小谷(3)遺跡	いわたりこたに(3)い せき	青森市岩渡字小谷 (陸上自衛隊青森駐屯地小谷演習場内)	縄文(前)	散布地
201-302	岩渡小谷(4)遺跡	いわたりこたに(4)い せき	青森市岩渡字小谷(陸上自衛隊青森岩渡演習場内)	縄文(前)	散布地
201-303	雲谷山吹(4)遺跡	もやまぶき(4)いせき	青森市合子沢字山崎	縄文(中・晩)・近代	集落跡
201-304	雲谷山吹(5)遺跡	もやまぶき(5)いせき	青森市合子沢字山崎	縄文(後・晩)・平安	集落跡
201-305	雲谷山吹(6)遺跡	もやまぶき(6)いせき	青森市合子沢字山崎	縄文(後)・平安	集落跡
201-306	雲谷山吹(7)遺跡	もやまぶき(7)いせき	青森市合子沢字山崎	縄文(前)・平安	集落跡
201-308	葛野(3)遺跡	くずの(3)いせき	青森市大別内字葛野	縄文・弥生・平安・中世	集落跡
201-309	安田近野(2)遺跡	やすだちかの(2)いせき	青森市安田字近野	縄文(前)	散布地
201-310	雲谷山吹(8)遺跡	もやまぶき(8)いせき	青森市雲谷山吹	縄文(中・後)	散布地
201-311	深沢(3)遺跡	ふかざわ(3)いせき	青森市駒込字深沢	縄文(前・中・後・晩)・平安	集落跡
201-312	合子沢松森(3)遺跡	ごうしざわまつもり (3)いせき	青森市合子沢字松森	平安	集落跡
201-313	新城山田(9)遺跡	しんじょうやまだ(9) いせき	青森市新城字山田	縄文	散布地
201-314	稲山(2)遺跡	いなやま(2)いせき	青森市諏訪沢字山辺	縄文(後)	その他(配石遺構)
201-315	三内丸山(8)遺跡	さんないまるやま(8) いせき	青森市三内字丸山	縄文・平安	集落跡
201-316	湯ノ島遺跡	ゆのしまいせき	青森市浅虫字蛭谷	縄文・平安	散布地
201-317	桑原(2)遺跡	くわばら(2)いせき	青森市桑原字山崎	縄文(前・後)	散布地
201-318	内長沢遺跡	うちながさわいせき	青森市細越字内長沢	縄文(前・後)	散布地
201-319	小牧野(2)遺跡	こまきの(2)いせき	青森市野沢字小牧野	縄文(前)	散布地
201-320	菊川遺跡	きくかわいせき	青森市野内字菊川	平安	散布地
201-321	三内丸山(9)遺跡	さんないまるやま(9) いせき	青森市大字三内字丸山	縄文(中・晩)・平安	集落跡
201-322	大谷小谷遺跡	おおたにこたにいせき	青森市大字大谷字小谷	縄文(後・晩)・平安	散布地
201-323	新城平岡(6)遺跡	しんじょうひらおか (6)いせき	青森市新城字平岡	縄文	散布地
201-324	岡町(10)遺跡	おかまち(10)いせき	青森市岡町字宮本	平安	
201-325	玉水(5)遺跡	たまみず(5)いせき	青森市宮田字玉水	縄文(中)	
201-326	山城溜池遺跡	やましろためいけいせき	青森市六枚橋字山越	縄文・平安・中世・近世・ 近代	散布地・生産遺跡
201-327	合子沢松森(4)遺跡	ごうしざわまつもり (4)いせき	青森市合子沢字松森	縄文(中)	集落跡
201-328	早稲田館遺跡	わせだだていせき	青森市浪岡大字徳子字早稲田	平安	散布地
201-329	大堤沢遺跡	おおつつみざわいせき	青森市浪岡大字長沼字南藤巻	縄文(後・晩)・平安	散布地
201-330	高屋敷館遺跡	たかやしきだていせき	青森市浪岡大字高屋敷字野尻	平安	集落跡
201-331	下下平遺跡	しもしたたいいせき	青森市浪岡大字浪岡大字吉野田字鰐沢、荷腰沢	縄文(後)・平安	散布地
201-332	旭(1)遺跡	あさひ(1)いせき	青森市浪岡大字旭字木戸口	平安	散布地
201-333	旭(2)遺跡	あさひ(2)いせき	青森市浪岡大字旭	平安	散布地
201-334	中平遺跡	なかだいいせき	青森市浪岡大字吉野田字平野	縄文(後)・平安	散布地・集落跡
201-335	浪岡蛭沢遺跡	なみおかほたるざわい せき	青森市浪岡大字吉野田字蛭沢	縄文(前)	散布地
201-336	熊沢溜池遺跡	くまざわためいけいせき	青森市浪岡大字樽沢一吉野田(樽沢字村元)	平安	散布地
201-337	永原遺跡	えいばらいせき	青森市浪岡大字郷山前字永原	縄文(前・後)	散布地
201-338	上野遺跡	うえのいせき	青森市浪岡大字樽沢字村元	平安・中世・近世	散布地・集落跡
201-339	神明宮遺跡	しんめいぐういせき	青森市浪岡大字銀字杉田	縄文(前)・平安	散布地
201-340	山神宮遺跡	やまがみぐういせき	青森市浪岡大字樽沢字村元	縄文	散布地
201-341	長溜池遺跡	ながためいけいせき	青森市浪岡大字松枝字野尻、女鹿沢字平野	縄文(中・後)・弥生・平安・ 中世・近世	散布地
201-342	大林遺跡	おおばやしいせき	青森市浪岡大字銀字杉田	縄文・平安	散布地
201-343	大沼遺跡	おおぬまいせき	青森市浪岡大字川倉字大沼袋地内	平安	散布地
201-344	羽黒平(1)遺跡	はぐろたい(1)いせき	青森市浪岡大字五本松字羽黒平	縄文・弥生・平安	散布地・集落跡
201-345	羽黒平(2)遺跡	はぐろたい(2)いせき	青森市浪岡大字羽黒平	縄文(晩)・平安・中世	散布地
201-346	羽黒平(3)遺跡	はぐろたい(3)いせき	青森市浪岡大字五本松字羽黒平	縄文(晩)・平安・中世	散布地・集落跡
201-347	浪岡城跡	なみおかじょうあと	青森市浪岡大字浪岡字五所、字林本大字五本松字松本	平安・中世・近世	城館跡
201-348	加茂神社遺跡	かもじんじいせき	青森市浪岡大字五本松字松本	縄文(後)・平安	散布地・集落跡
201-349	沖林遺跡	おきばやしいせき	青森市浪岡大字北中野	平安	散布地
201-350	浪岡崎(1)遺跡	なみおかざき(1)いせき	青森市浪岡大字北中野字天王	縄文	散布地
201-351	浪岡崎(2)遺跡	なみおかざき(2)いせき	青森市浪岡大字北中野字天王	縄文(晩)	散布地
201-352	松山寺遺跡	まつやまでらいせき	青森市浪岡大字五本松字羽黒平、同野脇	縄文(中・後)・平安・中世	散布地
201-353	松山遺跡	まつやまいせき	青森市浪岡大字五本松字野脇	縄文(中・後・晩)・平安・中 世	散布地・集落跡・ その他(墓)
201-354	源常平遺跡	げんじょうたいいせき	青森市浪岡大字北中野字上沢田	縄文(中・後・晩)・平安・中 世・近世	散布地・集落跡・城 館跡・その他(土壇 墓)
201-355	天狗平遺跡	てんぐたいいせき	青森市浪岡大字北中野字上沢田	縄文(中・後)・中世	城館跡・その他(墓)
201-356	王余魚沢(1)遺跡	かれいざわ(1)いせき	青森市浪岡大字王余魚沢字王余魚沢	縄文(後・晩)	散布地
201-357	王余魚沢(2)遺跡	かれいざわ(2)いせき	青森市浪岡大字王余魚沢	縄文(後・晩)	散布地
201-358	王余魚沢(3)遺跡	かれいざわ(3)いせき	青森市浪岡大字王余魚沢字村元	縄文(後・晩)・平安	散布地
201-359	屋形森遺跡	やかたもりいせき	青森市浪岡大字王余魚沢字屋形森	平安・中世	散布地・城館跡
201-360	正平寺遺跡	しょうへいじいせき	青森市浪岡大字中相沢	縄文(晩)	散布地
201-361	細野遺跡	ほそのいせき	青森市浪岡大字細野字宮元	縄文(早・晩)	散布地



遺跡番号	遺跡名称	ふりがな	所在地	時代	種別
201-362	春日社遺跡	かすがしゃいせき	青森市浪岡大字北中野字沢田	縄文(後)	散布地
201-363	桃里(1)遺跡	ももさと(1)いせき	青森市浪岡大字北中野字桃里	平安	散布地
201-364	博突打ヶ沢遺跡	ばくちうちがさわいせき	青森市浪岡大字吉内字博突打ヶ沢	縄文・平安	散布地
201-365	杉ノ沢遺跡	すぎのさわいせき	青森市浪岡大字吉内字杉ノ沢	縄文(後)・平安	散布地・集落跡
201-366	吉内遺跡	きちないいせき	青森市浪岡大字吉内字山下	縄文・弥生・平安	散布地・集落跡
201-367	中屋敷遺跡	なかやしきいせき	青森市浪岡大字吉内字山下	縄文(後・晩)・平安	散布地・集落跡
201-368	篠原遺跡	しのはらいせき	青森市浪岡大字本郷字篠原	縄文(後)・弥生(後)	散布地・集落跡
201-369	田ノ沢遺跡	たのさわいせき	青森市浪岡大字本郷字田ノ沢	縄文(中・後)・平安	散布地
201-370	本郷遺跡	ほんごういせき	青森市浪岡大字本郷字柳田	縄文	散布地
201-371	松元遺跡	まつもといせき	青森市浪岡大字本郷字松元	縄文(前・中・後)・平安	散布地・集落跡
201-372	本郷八幡宮遺跡	ほんごうはちまんぐういせき	青森市浪岡大字本郷字松元	縄文(中・後)・平安	散布地
201-373	牧ノ沢遺跡	まきのさわいせき	青森市浪岡大字本郷字牧ノ沢	縄文(早・中・晩)	散布地
201-374	王田館遺跡	わだだていせき	青森市浪岡大字北中野字桃里	平安	城館跡
201-375	大釈迦館	だいしゃかだて	青森市浪岡大字大釈迦字前田	中世	城館跡
201-376	山本遺跡	やまもといせき	青森市浪岡大字徳才字山本	平安	散布地・集落跡
201-377	川原館遺跡	かわはらだていせき	青森市浪岡大字浪岡字浅井	平安・中世	散布地・城館跡
201-378	銀館遺跡	しろかねだていせき	青森市浪岡大字銀字杉田、上野	中世	城館跡
201-379	北島館	きたばたけだて	青森市浪岡大字吉内字山下	中世(館跡)	城館跡
201-380	強清水館	こわしみずだて	青森市浪岡大字王余魚沢字村元	中世	城館跡
201-381	山元(1)遺跡	やまもと(1)いせき	青森市浪岡大字杉沢字山元	縄文・平安	散布地・集落跡
201-382	山元(2)遺跡	やまもと(2)いせき	青森市浪岡大字杉沢字山元	平安	散布地
201-383	山元(3)遺跡	やまもと(3)いせき	青森市浪岡大字杉沢字山元	縄文・平安	散布地・集落跡
201-384	平野遺跡	ひらのいせき	青森市浪岡大字五本松字平野	縄文(後・晩)・弥生・平安	散布地・集落跡・その他(墓)
201-385	杉田遺跡	すぎたいせき	青森市浪岡大字銀字杉田	平安	散布地
201-386	寺屋敷平遺跡	てらやしきたいせいせき	青森市浪岡大字吉野田字荷越沢	平安	散布地
201-387	野尻(1)遺跡	のじり(1)いせき	青森市浪岡大字高屋敷字野尻	縄文・弥生・平安	散布地・集落跡
201-388	野尻(2)遺跡	のじり(2)いせき	青森市浪岡大字高屋敷字野尻	縄文・平安	集落跡・その他(墳墓)
201-389	野尻(3)遺跡	のじり(3)いせき	青森市浪岡大字高屋敷字野尻	平安・中世・近世	集落跡・その他(墳墓)
201-390	野尻(4)遺跡	のじり(4)いせき	青森市浪岡大字高屋敷字野尻	奈良・平安	集落跡
201-391	杉沢山元(4)遺跡	すぎさわやまもと(4)いせき	青森市浪岡大字杉沢字山元	中世	散布地
201-392	小板橋溜池東遺跡	こいたばしためいけひがしいせき	青森市浪岡大字杉沢字小板橋	縄文・平安	散布地
201-393	小板橋溜池西遺跡	こいたばしためいけにししいせき	青森市浪岡大字杉沢字小板橋	平安	散布地
201-394	板橋野山遺跡	いたばしのやまいせき	青森市浪岡大字長沼字板橋野山	平安	散布地
201-395	宮元遺跡	みやもといせき	青森市浪岡大字増館字宮元地内	平安	散布地
201-396	本郷館遺跡	ほんごうだていせき	青森市浪岡大字本郷字柳田	平安	城館跡
201-397	樽沢上野遺跡	たるさわうわのいせき	青森市浪岡大字樽沢字上野	縄文・平安	散布地
201-398	郷山前村元遺跡	ごうさんまえむらもといせき	青森市浪岡大字郷山前字村元	平安	散布地
201-399	下石川平野遺跡	しもいしかわひらのいせき	青森市浪岡大字下石川字平野	縄文(中)・平安	散布地
201-400	浪岡城遺跡	なみおかじょういせき	青森市浪岡大字浪岡字前田、字林本大字五本松	平安・中世・近世	散布地・集落跡・城館跡
201-401	岡本遺跡	おかもといせき	青森市浪岡大字五本松字岡本	平安・中世・近世	集落跡
201-402	片子都谷森遺跡	かたことやもりいせき	青森市浪岡大字王余魚沢字片子都谷森	縄文(中・後)	散布地
201-403	細野大沢(1)遺跡	ほそのおおさわ(1)いせき	青森市浪岡大字細野字大沢	縄文	散布地
201-404	細野大沢(2)遺跡	ほそのおおさわ(2)いせき	青森市浪岡大字細野字大沢	縄文(後)・平安	散布地
201-405	細野大沢(3)遺跡	ほそのおおさわ(3)いせき	青森市浪岡大字細野字大沢	縄文(後)	散布地
201-406	相沢長沢遺跡	あいざわながさわいせき	青森市浪岡大字相沢字長沢	縄文・中世	散布地
201-407	桃里(2)遺跡	ももさと(2)いせき	青森市浪岡大字北中野字桃里	縄文(後)・平安	散布地
201-408	杉ノ沢(2)遺跡	すぎのさわ(2)いせき	青森市浪岡大字吉内字杉ノ沢	縄文(後)	散布地
201-409	杉ノ沢(3)遺跡	すぎのさわ(3)いせき	青森市浪岡大字吉内字杉ノ沢	縄文	散布地
201-410	女鹿沢遺跡	めがさわいせき	青森市浪岡大字女鹿沢字東早稲田、字稲本	平安	散布地
201-411	銀前田遺跡	しろかねまえだていせき	青森市浪岡大字銀字前田	平安	散布地
201-412	樽沢村元遺跡	たるさわむらもといせき	青森市浪岡大字樽沢字村元	縄文・平安	散布地
201-413	板橋野山遺跡	すぎさわいたばしのやまいせき	青森市浪岡大字杉沢字板橋野山	縄文(中・後)・平安	散布地
201-414	岡田遺跡	おかだていせき	青森市浪岡大字下石川字岡田	平安	散布地
201-415	西増田遺跡	にしますだていせき	青森市浪岡大字女鹿沢字西増田	縄文・平安	散布地
201-416	大沼袋遺跡	おおぬまぶくろいせき	青森市浪岡大字下十川字大沼袋	平安	散布地
201-417	社元遺跡	しゃもといせき	青森市浪岡大字高屋敷字社元、大字長沼字小沢	平安	散布地
201-418	四ツ石(4)遺跡	よつし(4)いせき	青森市四ツ石字里見	縄文(中)	散布地
201-419	葛野(4)遺跡	くずの(4)いせき	青森市大別内字葛野	平安	散布地
201-420	合子沢山崎(2)遺跡	ごうしざわやまざき(2)いせき	青森市合子沢字山崎	縄文(後)	散布地
201-421	四戸橋富田遺跡	しとぼしとみたていせき	青森市四戸橋字富田	縄文(後)	散布地
201-422	新城平岡(7)遺跡	しんじょうひらおか(7)いせき	青森市新城字平岡	縄文(後)・平安	集落跡
201-423	吉野田平野遺跡	よしのだひらのいせき	青森市浪岡大字吉野田字平野、熊沢地内	平安	散布地
201-424	天王遺跡	てんのういせき	青森市浪岡大字北中野字天王	平安	散布地
201-425	扇田遺跡	おうぎだていせき	青森市浪岡大字下十川字扇田	平安	散布地

# 報告書抄録

ふりがな	しないいせきはつつつちょうさほうこくしょ19
書名	市内遺跡発掘調査報告書19
副書名	
巻次	
シリーズ名	青森市埋蔵文化財調査報告書
シリーズ番号	第109集
編著者名	設楽 政健
編集機関	青森市教育委員会
所在地	〒038-8505 青森県青森市柳川二丁目1番1号 TEL017-761-4796
発行年月日	西暦2011年3月25日

ふりなが 所収遺跡名	ふりがな 所在地	コード		世界測地系 (JGD2000)		調査期間	調査面積 (㎡)	調査原因
		市町村	遺跡番号	北緯	東経			
しゃもといせき 社元遺跡	あおもりしなみおかおおあざなかやしきあざ 青森市浪岡大字高屋敷字 社元	02201	201-417	40° 44' 50"	140° 35' 09"	20100827	—	分布調査
いたばしのやまいせき 板橋野山遺跡	あおもりしなみおかおおあざながぬまあざ 青森市浪岡大字長沼字 いたばしのやま 板橋野山	02001	201-413	40° 10' 40"	141° 47' 58"	20100827	—	分布調査
はぐろたい 羽黒平 (1) 遺跡	あおもりしなみおかおおあざごほんまつあざ 青森市浪岡大字五本松字 羽黒平	02001	201-345	40° 43' 40"	140° 36' 54"	20100420	190	確認調査
こまごめだていせき 駒込館遺跡	あおもりしおおあざこまごめあざつきの 青森市大字駒込字月見野	02201	201-048	40° 47' 46"	140° 52' 16"	20100511	75	確認調査
こやなぎいせき 小柳遺跡	あおもりしこやなぎいつちようめ 青森市小柳1丁目	02201	201-060	40° 49' 33"	140° 52' 20"	20100525	4	確認調査
あさひやま 朝日山 (1) 遺跡	あおもりしおおあざたかだあざあさひやま 青森市大字高田字朝日山	02201	201-165	40° 46' 29"	140° 42' 43"	20100611	16	確認調査
あさひやま 朝日山 (3) 遺跡	あおもりしおおあざたかだあざあさひやま 青森市大字高田字朝日山	02201	201-197	40° 46' 32"	140° 42' 31"	20100611 ～ 20100612	37	確認調査
あかさいせき 赤坂遺跡	あおもりしおおあざとやまあざあかさか 青森市大字戸山字赤坂	02201	201-053	40° 48' 01"	140° 40' 49"	20100701	4	確認調査
なみだて 浪館 (1) 遺跡	あおもりしおおあざさんないあざまるやま 青森市大字三内字丸山	02201	201-011	40° 48' 57"	140° 57' 01"	20100805	15	確認調査
やまもと 山元 (3) 遺跡	あおもりしなみおかおおあざさざさわあざやまもと 青森市浪岡大字杉沢字山元	02201	201-383	40° 43' 25"	141° 04' 53"	20100828	2	確認調査
のじりのだいでせき 野尻野田遺跡隣接地	あおもりしおおあざのじりあざのだ 青森市大字野尻字野田	02201	201-283	40° 47' 07"	140° 53' 14"	20101116 ～ 20101117	65	試掘調査
こまきのいせき 小牧野遺跡	あおもりしおおあざのざおあざこまきの 青森市大字野沢字小牧野	02201	201-176	40° 44' 05"	140° 43' 53"	20101116 ～ 20101126	201	確認調査
あさひやま 朝日山 (2) 遺跡	あおもりしおおあざたかだあざあさひやま 青森市大字高田字朝日山	02201	201-197	40° 49' 33"	140° 57' 01"	20101209	30	確認調査

所収遺跡名	種別	主な時代	主な遺構	主な遺物	特記事項
市内遺跡	—	縄文時代～平安時代	—	—	縄文時代～平安時代

要約	平成22年度は、2地区の分布調査と10件の開発事業予定地内の試掘・確認調査を実施した。その結果、試掘・確認調査を行った遺跡においては、今後も開発事業との調整を図っていくこととした。
----	--

# 既刊埋蔵文化財関係報告書一覧

青森市の文化財 1	1962	『三内霊園遺跡調査概報』	青森市埋蔵文化財調査報告書			
” 2	1965	『四ツ石遺跡調査概報』	”	第55集	2001	『小牧野遺跡発掘調査報告書VI』
” 3	1967	『玉清水遺跡調査概報』	”	第56集	2001	『稲山遺跡発掘調査報告書I』
” 4	1970	『三内丸山遺跡調査概報』	”	第57集	2001	『稲山遺跡発掘調査概報III』
” 5	1971	『野木和遺跡調査報告書』	”	第58集	2001	『大矢沢野田(1)遺跡発掘調査概報II』
” 6	1971	『玉清水III遺跡発掘調査報告書』	”	第59集	2001	『市内遺跡発掘調査報告書』
” 7	1971	『大浦遺跡調査報告書』	”	第60集	2002	『小牧野遺跡発掘調査報告書VII』
” 8	1973	『孫内遺跡発掘調査報告書』	”	第61集	2002	『大矢沢野田(1)遺跡発掘調査報告書』
	1979	『蛭沢遺跡』	”	第62集	2002	『稲山遺跡発掘調査報告書II』
	1983	『四戸橋遺跡調査報告書』	”	第63集	2002	『稲山遺跡発掘調査概報IV』
青森市の埋蔵文化財	1983	『山野峠遺跡』	”	第64集	2002	『市内遺跡発掘調査報告書』
”	1985	『長森遺跡発掘調査報告書』	”	第65集	2003	『雲谷山吹(4)～(7)遺跡発掘調査報告書』
”	1986	『田茂木野遺跡発掘調査報告書』	”	第66集	2003	『稲山遺跡発掘調査報告書III』
”	1987	『横内城跡発掘調査報告書』	”	第67集	2003	『深沢(3)遺跡発掘調査報告書』
”	1988	『三内丸山I遺跡発掘調査報告書』	”	第68集	2003	『近野遺跡発掘調査報告書』
青森市埋蔵文化財調査報告書			”	第69集	2003	『市内遺跡発掘調査報告書II』
” 第16集	1991	『山吹(1)遺跡発掘調査報告書』	”	第70集	2003	『小牧野遺跡発掘調査報告書VIII』
” 第17集	1992	『埋蔵文化財出土遺物調査報告書』	”	第71集	2004	『稲山遺跡発掘調査報告書IV』
” 第18集	1993	『三内丸山(2)遺跡発掘調査概報』	”	第72集	2004	『稲山遺跡発掘調査報告書V』
” 第19集	1993	『市内遺跡発掘調査報告書』	”	第73集	2004	『新町野遺跡発掘調査概報』
” 第20集	1993	『小牧野遺跡発掘調査概報』	”	第74集	2004	『市内遺跡発掘調査報告書12』
” 第21集	1994	『市内遺跡詳細分布調査報告書』	”	第75集	2004	『江渡遺跡群発掘調査報告書』
” 第22集	1994	『小三内遺跡発掘調査報告書』	”	第76集	2005	『栄山(3)遺跡発掘調査報告書』
” 第23集	1994	『三内丸山(2)・小三内遺跡発掘調査報告書』	”	第77集	2005	『赤坂遺跡発掘調査報告書』
” 第24集	1995	『横内遺跡・横内(2)遺跡発掘調査報告書』	”	第78集	2005	『三内丸山(8)遺跡発掘調査報告書』
” 第25集	1995	『市内遺跡詳細分布調査報告書』	”	第79集	2005	『市内遺跡発掘調査報告書13』
” 第26集	1995	『桜峯(2)遺跡発掘調査報告書』	”	第80集	2005	『合子沢松森(2)遺跡発掘調査概報』
” 第27集	1996	『桜峯(1)遺跡発掘調査概報』	”	第81集	2005	『石江遺跡群発掘調査概報』
” 第28集	1996	『三内丸山(2)遺跡発掘調査報告書』	”	第82集	2006	『三内沢部(3)遺跡発掘調査報告書』
” 第29集	1996	『市内遺跡詳細分布調査報告書』	”	第83集	2006	『合子沢松森(2)遺跡発掘調査概報II』
” 第30集	1996	『小牧野遺跡発掘調査報告書』	”	第84集	2006	『新町野遺跡発掘調査概報II』
” 第31集	1997	『市内遺跡詳細分布調査報告書』	”	第85集	2006	『小牧野遺跡発掘調査報告書IX』
” 第32集	1997	『桜峯(1)遺跡発掘調査概報II』	”	第86集	2006	『市内遺跡発掘調査報告書14』
” 第33集	1997	『新町野遺跡試掘調査報告書』	”	第87集	2006	『新町野遺跡発掘調査報告書III』
” 第34集	1997	『葛野(2)遺跡発掘調査報告書』	”	第88集	2006	『史跡高屋敷館遺跡環境整備報告書II』
” 第35集	1997	『小牧野遺跡発掘調査報告書II』	”	第89集	2006	『篠原遺跡発掘調査報告書』
” 第36集	1998	『桜峯(1)遺跡発掘調査報告書』	”	第90集	2007	『月見野(1)遺跡発掘調査報告書』
” 第37集	1998	『新町野遺跡発掘調査報告書』	”	第91集	2007	『市内遺跡発掘調査報告書15』
” 第38集	1998	『野木遺跡発掘調査報告書』	”	第92集	2007	『新町野遺跡発掘調査概報III』
” 第39集	1998	『市内遺跡詳細分布調査報告書』	”	第93集	2007	『合子沢松森(2)遺跡発掘調査報告書』
” 第40集	1998	『小牧野遺跡発掘調査報告書III』	”	第94集	2007	『石江遺跡群発掘調査報告書』
” 第41集	1998	『野木遺跡発掘調査概報』	”	第95集	2008	『野尻(4)遺跡発掘調査報告書』
” 第42集	1998	『熊沢遺跡発掘調査概報』	”	第96集	2008	『葛野遺跡群発掘調査報告書』
” 第43集	1999	『市内遺跡詳細分布調査報告書』	”	第97集	2008	『市内遺跡発掘調査報告書16』
” 第44集	1999	『葛野(2)遺跡発掘調査報告書II』	”	第98集	2008	『新町野遺跡発掘調査報告書II』
” 第45集	1999	『小牧野遺跡発掘調査報告書IV』	”	第99集	2009	『市内遺跡発掘調査報告書17』
” 第46集	1999	『新町野・野木遺跡発掘調査概報』	”	第100集	2009	『阿部野(1)遺跡発掘調査報告書』
” 第47集	1999	『稲山遺跡発掘調査概報』	”	第101集	2009	『大矢沢野田遺跡発掘調査報告書II』
” 第48集	2000	『熊沢遺跡発掘調査報告書』	”	第102集	2009	『細越館遺跡発掘調査報告書』
” 第49集	2000	『稲山遺跡発掘調査概報II』	”	第103集	2010	『市内遺跡発掘調査報告書18』
” 第50集	2000	『小牧野遺跡発掘調査報告書V』	”	第104集	2010	『長溜池遺跡発掘調査報告書』
” 第51集	2000	『桜峯(1)・雲谷山吹(3)遺跡発掘調査報告書』	”	第105集	2010	『葛野(3)遺跡発掘調査報告書』
” 第52集	2000	『大矢沢野田(1)遺跡調査報告書』	”	第106集	2010	『石江遺跡群発掘調査報告書II』
” 第53集	2000	『市内遺跡発掘調査報告書』	”	第107集	2011	『石江遺跡群発掘調査報告書III』
” 第54集	2001	『新町野遺跡発掘調査報告書II・野木遺跡発掘調査報告書II』	”	第108集	2011	『石江遺跡群発掘調査報告書IV』
			”	第109集	2011	『市内遺跡発掘調査報告書19』



---

青森市埋蔵文化財調査報告書 第109集

## 市内遺跡発掘調査報告書19

発行年月日 平成 23 年 3 月 25 日

発行 青森市教育委員会

〒038-8505 青森市柳川二丁目1番1号

TEL 017-761-4796

印刷 青森オフセット印刷株式会社

〒030-0802 青森市本町二丁目11番16号

TEL 017-775-1431

---