写真1

祇園町遺跡の花粉・寄生虫卵・胞子遺体

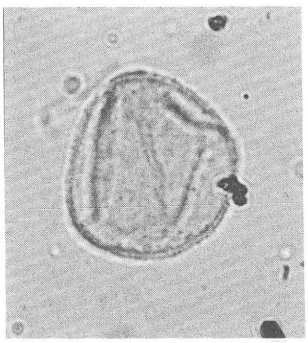

1　コナラ属コナラ亜属

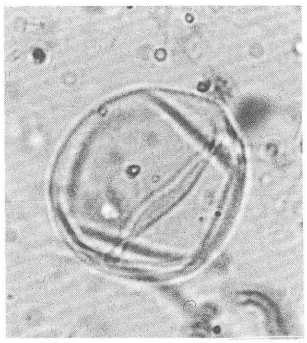

2　イネ科

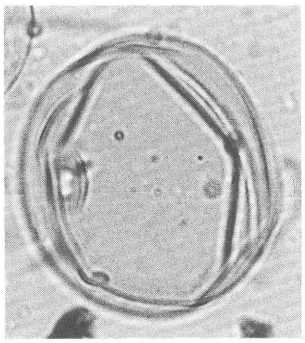

3　イネ属科

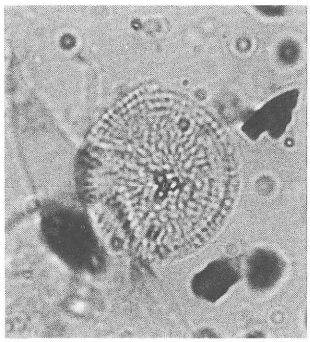

4　アブラナ科

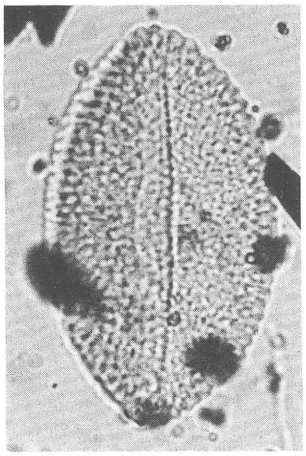

5　ソバ属

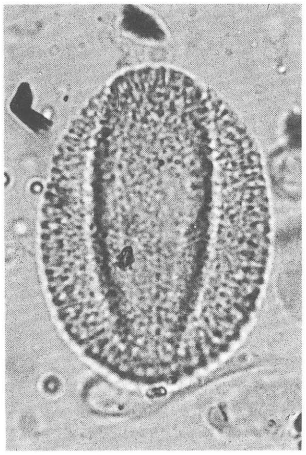

6　ソバ属

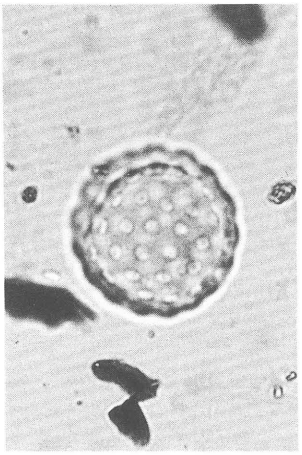

7　アカザ科–ヒユ科

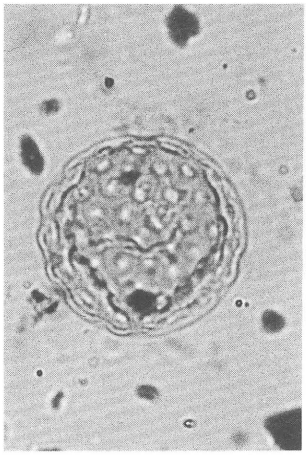

8　アカザ科–ヒユ科

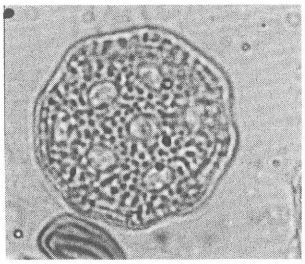

9　ナデシコ科

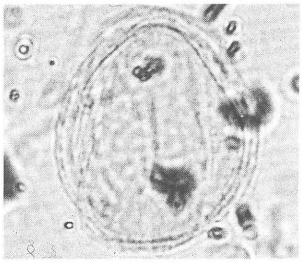

10　シソ科

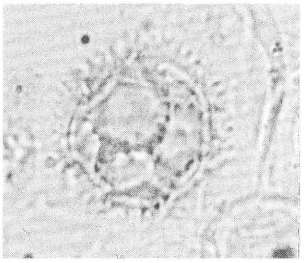

11　タンポポ亜科

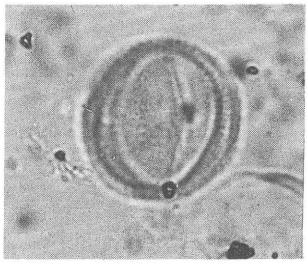

12　ヨモギ属

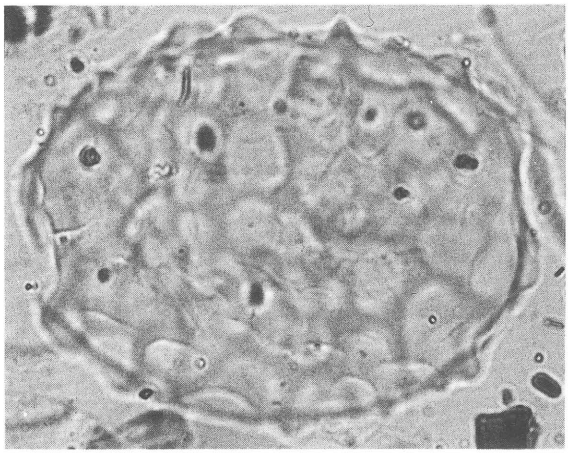

13　回虫卵

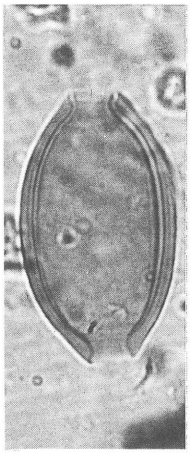

14　鞭虫卵

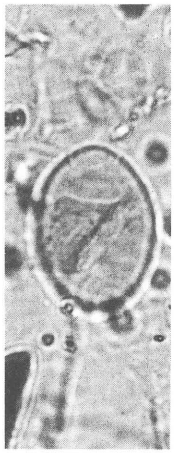

15　異形吸虫卵

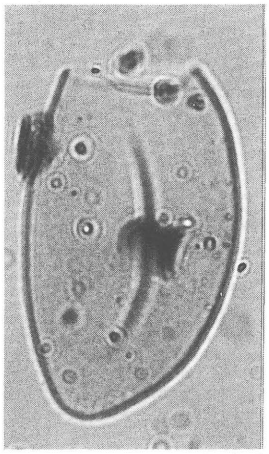

16　マンソン裂頭条虫卵

10 μm

写真2

祇園町遺跡の種実

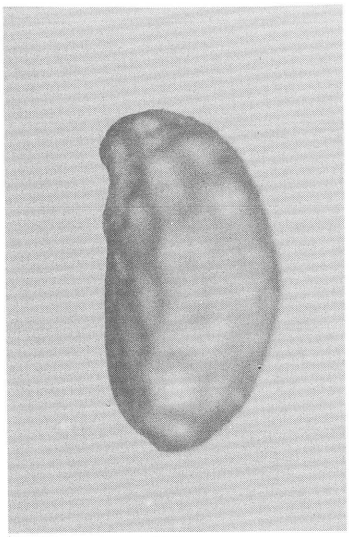

1 キイチゴ属核 0.5mm

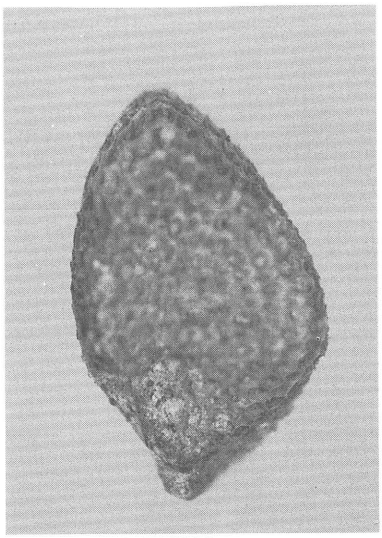

2 ヒサカキ属種子 0.5mm

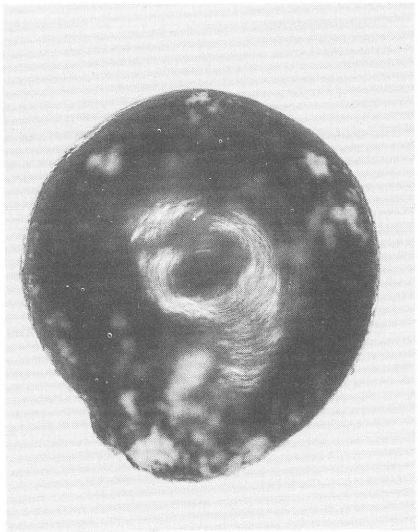

3 アカザ属種子 0.5mm

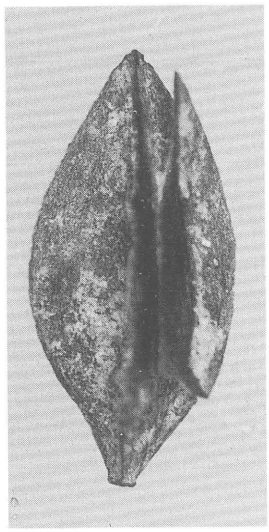

4 カヤツリグサ科果実 0.5mm

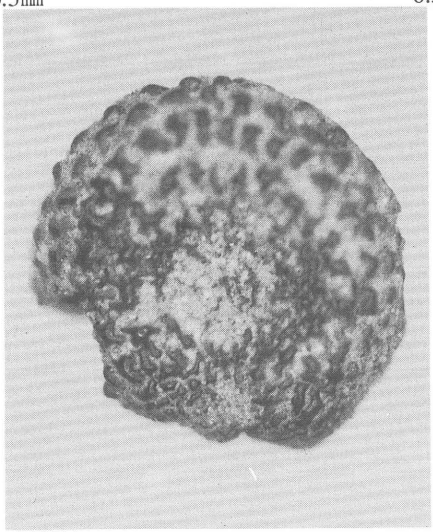

5 ナデシコ科種子 0.5mm

6 カタバミ属種子 0.5mm

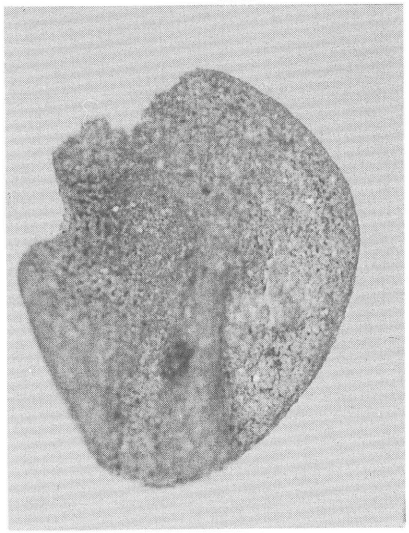

7 ナス科種子 1.0mm

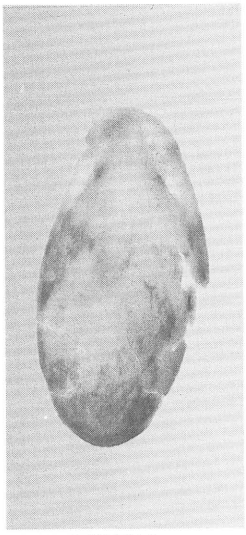

8 ウリ類種子 1.0mm

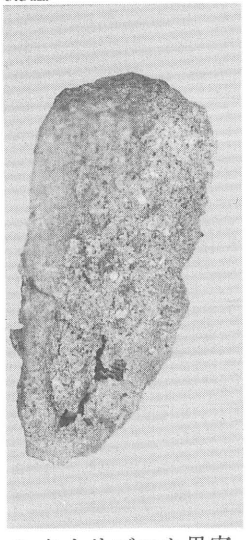

9 タカサブロウ果実 0.5mm

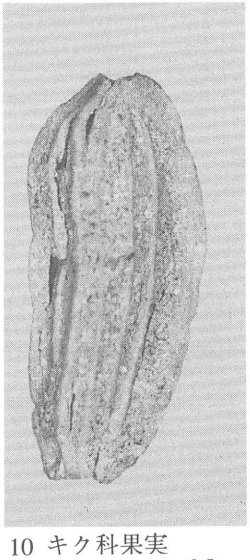

10 キク科果実 0.5mm

写真3

祇園町遺跡の種実

1 イネ　4-S2-28-A　1.0mm

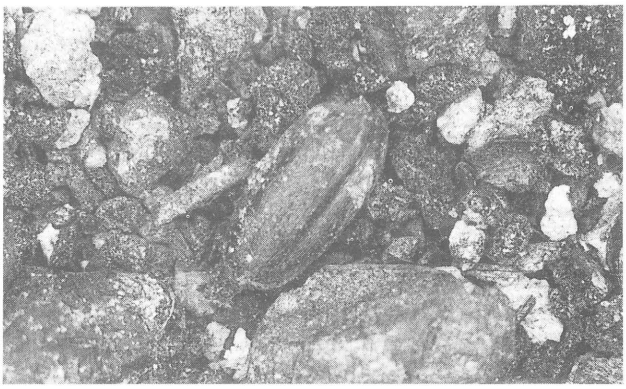

2 イネ　4-S2-28　1.0mm

3 イネ　4-S2-46　1.0mm

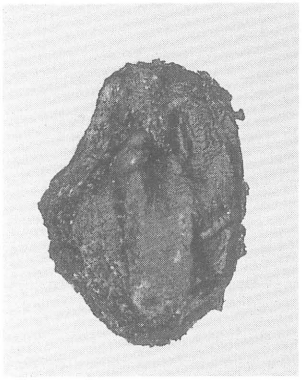

4 イネ果実　1.0mm

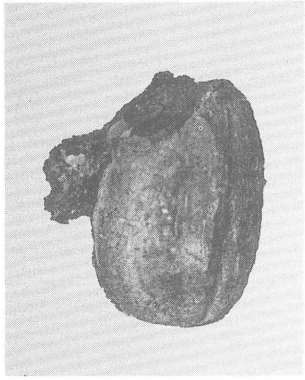

5 イネ果実　1.0mm

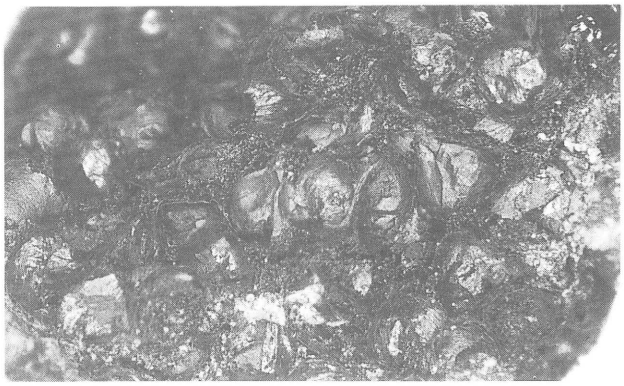

6 ヒエ　4-S2-24　1.0mm

7 ヒエ果実　1.0mm

8 ヒエ果実　1.0mm

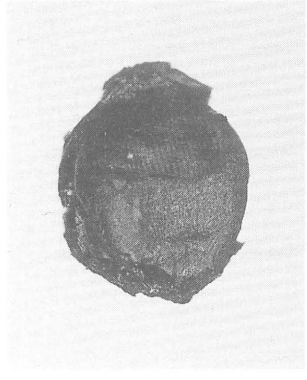

9 ヒエ果実　1.0mm

10 同左　1.0mm

写真 4

祇園町遺跡の種実

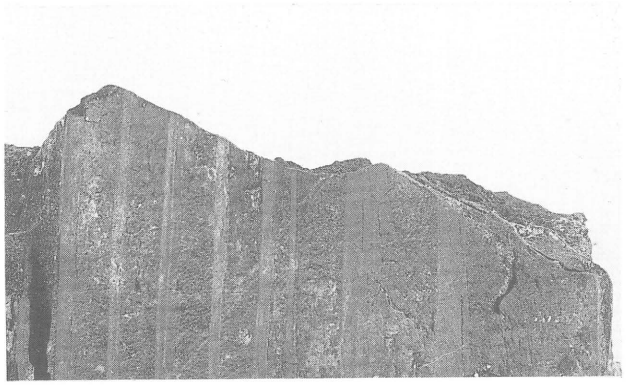

1　4-S2-46A　　5.0mm

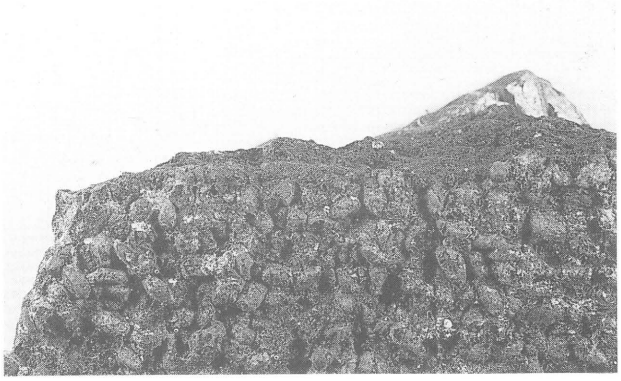

2　同左　　5.0mm

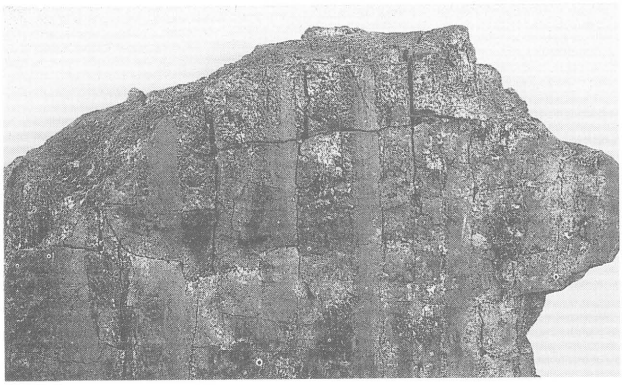

3　4-S2-28A　　5.0mm

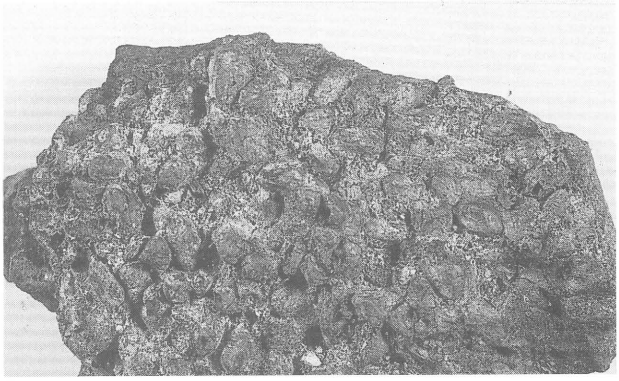

4　同左　　5.0mm

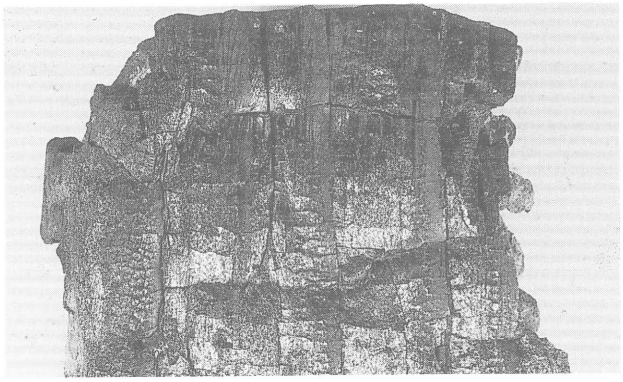

5　4-S2-38　　5.0mm

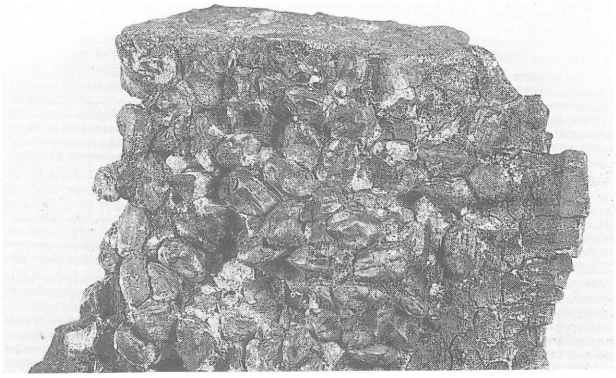

6　同左　　5.0mm

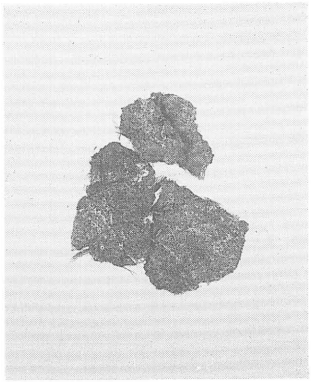

7　3-S2　　5.0mm

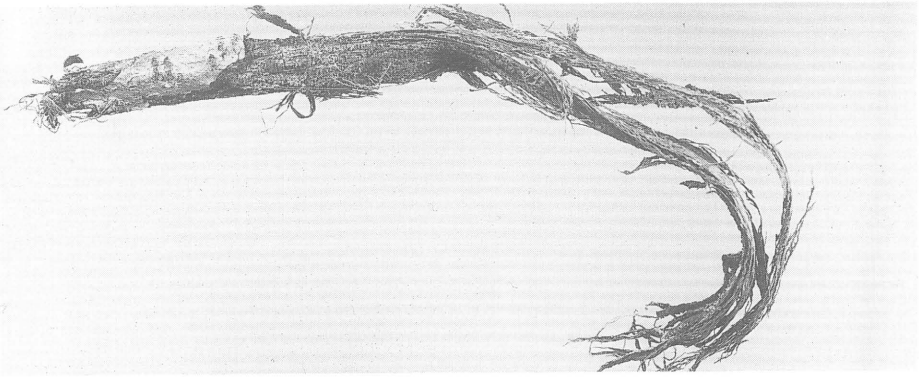

8　3-S5-B　　5.0mm

写真5

祇園町遺跡出土炭化材の顕微鏡写真

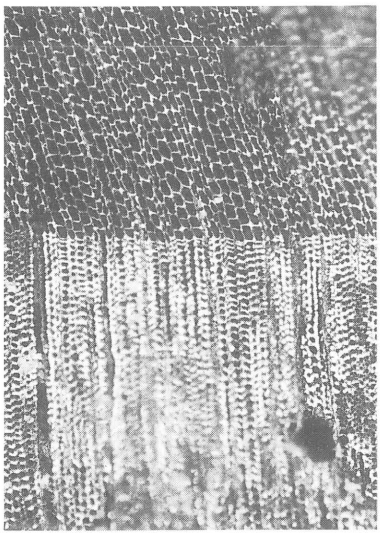

横断面 ——— :0.4㎜

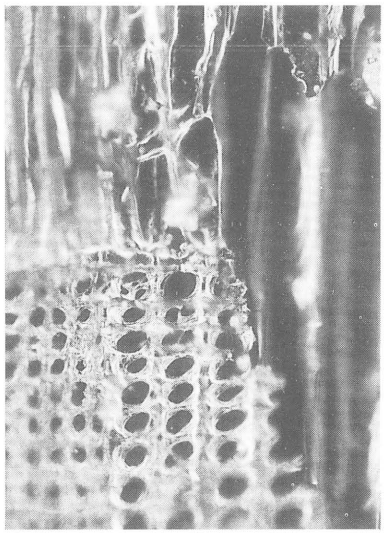

放射断面 ——— :0.1㎜

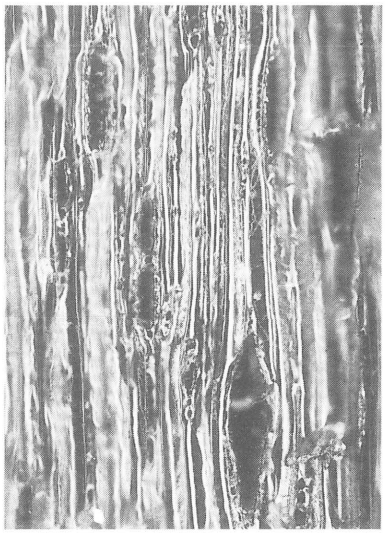

接線断面 ——— :0.2㎜

1. 4-S2-28A　　マツ属複維管束亜属

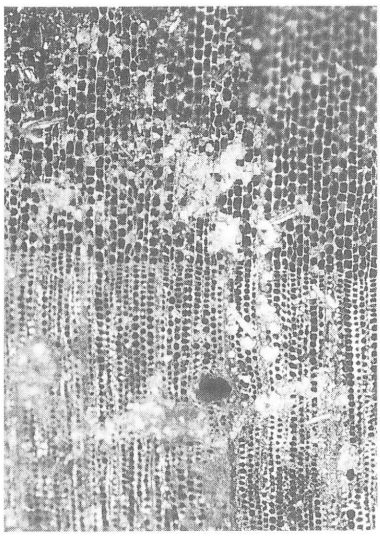

横断面 ——— :0.4㎜

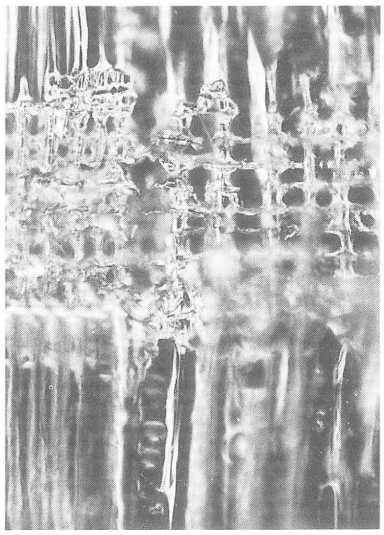

放射断面 ——— :0.1㎜

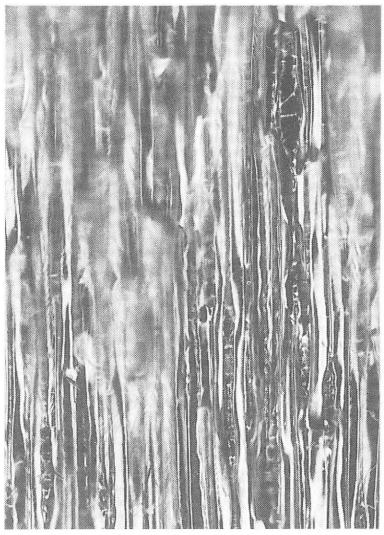

接線断面 ——— :0.2㎜

2. 4-S2-38A　　マツ属複維管束亜属

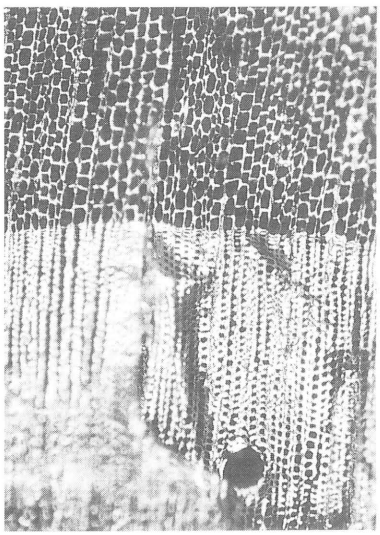

横断面 ——— :0.4㎜

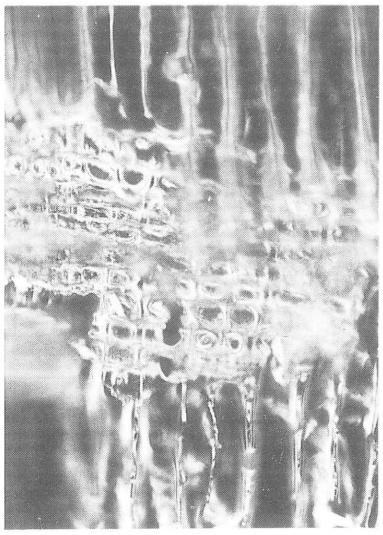

放射断面 ——— :0.1㎜

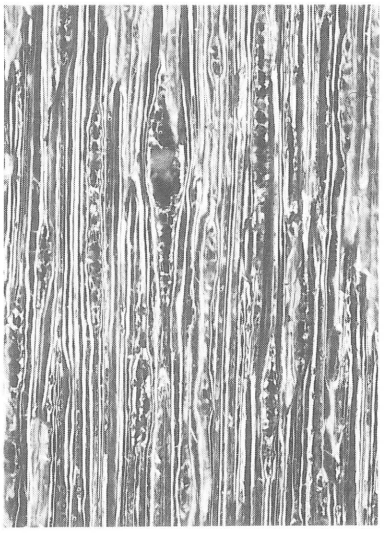

接線断面 ——— :0.2㎜

3. 4-S2-46A　　マツ属複維管束亜属

報 告 書 抄 録

ふりがな	つわのじょうかまち　ぎおんちょういせき
書名	津和野城下町　祇園町遺跡
副書名	
巻次	
シリーズ名	津和野町埋蔵文化財報告書
シリーズ番号	
編著者名	宮田健一、金原正明、金原正子
編集機関	津和野町教育委員会
所在地	〒699-5695　島根県鹿足郡津和野町大字森村ロ 127　Tel 08567-2-0300
発行年月日	1999（平成 11）年 3 月 16 日

所収遺跡（ふりがな）	所在地（ふりがな）	コード 市町村	コード 遺跡番号	北緯 °′″	東経 °′″	調査期間	調査面積 ㎡	調査原因
祇園町（ぎおんちょう）	島根県（しまねけん）鹿足郡（かのあしぐん）津和野町（つわのちょう）大字（おおあざ）後田（うしろだ）	W		34 度 28 分 3 秒	131 度 46 分 16 秒	19980303 ～ 19980326	54	郵便局庁舎建設工事

所収遺跡	種別	主な時代	主な遺構	主な遺物	特記事項
祇園町	集落跡（城下町町屋）	中世後半 近　世	礎石建物跡 土坑・穴蔵 埋甕遺構	国産陶磁器 貿易陶磁器 土師器 瓦質土器 瓦 硯 炭化穀物	近世の焼土６層を確認し、遺構の変遷を層位的にとらえることが可能。 中世後半と近世では遺構主軸が異なる。 土坑及び穴蔵出土遺物は、１８Ｃ後半～１９Ｃ前半の良好な一括資料。

津和野町埋蔵文化財報告書

津和野城下町　祇園町遺跡

1999(平成 11)年 3 月 16 日

発行　津和野町教育委員会
島根県鹿足郡津和野町大字森村ロ 127

印刷　(有)坂田印刷
島根県鹿足郡津和野町大字後田ロ 702

津和野町埋蔵文化財報告書

津和野城下町　祇園町遺跡

一九九九年三月

津和野町教育委員会