(36)

(42)

(47)

(44)

(51)

(52)

(53)

図版13　出土遺物単体写真(2)

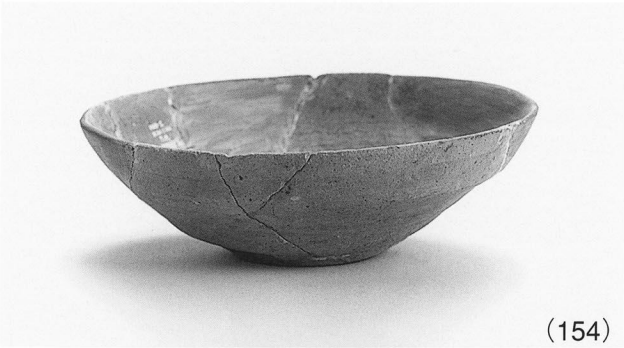
(154)

(156)

(164)

(203)

(199)

(土錘1)

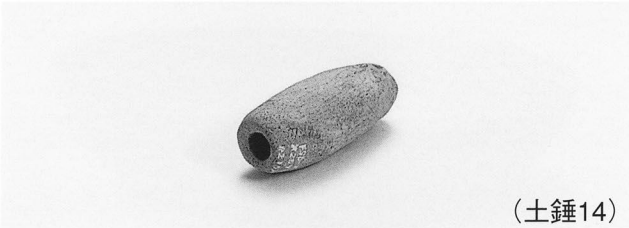
(土錘14)

(土錘23)

(土錘3)

(204)

図版14　出土遺物単体写真(3)

報告書抄録

ふりがな	とやまけんふちゅうまちすなごだいちいせきはっくつちょうさほうこく
書名	富山県婦中町砂子田Ⅰ遺跡発掘調査報告
編集者名	細辻嘉門、河竹明子
シリーズ名	町道袋若葉台団地線新設に先立つ埋蔵文化財包蔵地の発掘調査報告
編集発行機関	婦中町教育委員会
所在地	〒939－2727　富山県婦負郡婦中町砂子田１－１　　TEL 076－465－3113
発行年月日	2004年３月31日

ふりがな 所収遺跡	ふりがな 所在地	コード		北緯	東経	調査期間	調査面積	調査原因
		市町村	遺跡番号					
すなごだいち 砂子田Ⅰ遺跡	とやまけんねいぐん 富山県婦負郡 ふちゅうまちすなごだ 婦中町砂子田	362	122	36度 38分 45秒	137度 09分 51秒	020927～ 021221	856㎡	町道袋若葉台団地線新設に係る事前調査
						030501～ 030703	562㎡	

所収遺跡	種別	主な時代	主な遺構	主な遺物	特記事項
砂子田Ⅰ遺跡	集落	古代	掘立柱建物１棟 溝・土坑	古代土師器・須恵器・製塩土器・土錘・砥石・棒状支脚・木材	
		中世		中世土師器・珠洲・青磁・瀬戸美濃・古銭	
		近世以降	畦畔・噴砂	越中瀬戸・古銭	

富山県婦中町
砂子田Ⅰ遺跡発掘調査報告

平成16年３月31日

編　集　婦中町教育委員会
発　行　婦中町教育委員会
　　富山県婦負郡婦中町砂子田１－１
印　刷　とうざわ印刷工芸株式会社