報文番号	遺構名	種類	器種	法量(cm)			文様・調整		色調		胎土	備考
				口径	器高	底径	外面	内面	外面	内面	含有物等	
107	SD3	須恵器	椀・杯	－	(1.7)	7.0	回転ﾅﾃﾞ	回転ﾅﾃﾞ	灰N4/0	灰N4/0	1mm以下の石英・長石含む	
108	SD3	須恵器	椀・杯	－	(8.6)	－	回転ﾅﾃﾞ, ﾍﾗｷﾘ	回転ﾅﾃﾞ	灰白N7/0	灰白N7/0	1mm以下の石英・長石含む	
109	SK1	弥生土器	壺・甕	－	(4.7)	10.0	ﾀﾃﾍﾗﾐｶﾞｷ	ﾅﾃﾞ, ﾍﾗｹｽﾞﾘ	橙5YR6/8	浅黄橙10YR8/3	2mm以下の石英・長石含む	
110	SK1	弥生土器	壺・甕	－	(2.3)	4.8	指頭圧, ﾅﾃﾞ	ﾅﾃﾞ	橙5YR6/6	橙5YR7/6	1～2mm以下の石英・長石含	
111	SK1	弥生土器	高杯	－	(1.5)	－	ﾅﾃﾞ	ﾅﾃﾞ	明褐7.5YR5/6	明褐7.5YR5/6	1mm以下の石英・長石・角閃石含む	
112	SK1	須恵器	杯・椀	－	(1.7)	7.9	回転ﾅﾃﾞ	回転ﾅﾃﾞ	灰白5Y8/1	灰白5Y8/1	1mm以下の石英・長石含む	接合痕あり
113	SX2	土師器	甕	－	(3.0)	－	ﾖｺﾅﾃﾞのちﾊｹﾒ	ﾊｹﾒ	灰白10YR8/1	灰白10YR8/1	1mm以下の石粒含む	
114	SK2	土師器	皿	20.7	(1.4)	17.8	回転ﾅﾃﾞ	回転ﾅﾃﾞ	橙2.5YR6/8	橙2.5YR6/6	0.5mm程度の砂粒含む	
115	SK33	須恵器	甕	11.6	(2.8)	－	ﾅﾃﾞ, ﾀﾀｷ	青海波のちﾅﾃﾞ	灰白5Y8/1	灰白5Y8/1	0.5mm以下の石英・長石含む	
116	SK5	土師器	不明	5.8	(2.5)	－	ﾅﾃﾞ	ﾖｺﾅﾃﾞ	明赤褐2.5YR5/6	明赤褐2.5YR5/6	6mm以下の石英・長石含む	
117	SK5	須恵器	杯・椀	－	(1.3)	11.0	ﾅﾃﾞ	ﾅﾃﾞ	にぶい黄橙10YR7/4	にぶい黄橙10YR7/3	1mm以下の石英・長石・雲母含む	
118	SK9	須恵器	蓋	－	(1.4)	－	回転ﾅﾃﾞ	回転ﾅﾃﾞ	灰N5/	灰N5/	0.5mm以下の砂粒含む	
119	SK9	須恵器	杯	12.0	(3.5)	－	回転ﾅﾃﾞ	回転ﾅﾃﾞ	灰7.5Y6/1	明ｵﾘｰﾌﾞ灰2.5GY7/1	1mm以下の石英・長石含む	
120	SK9	須恵器	杯・皿	－	(1.9)	－	ﾅﾃﾞ	ﾅﾃﾞ	灰N5/0	灰N6/0	1mm以下の石英・長石含む	
121	SK9	須恵器	高台	8.0	(1.4)	9.0	ﾅﾃﾞ	ﾅﾃﾞ	橙5YR6/8	橙5YR7/6	1mm以下の石英含む	
122	SK10	土師質	甕	30.0	(2.0)	－	ﾖｺﾅﾃﾞ	ﾖｺﾅﾃﾞ	橙2.5YR6/6	赤橙10R6/6	3mm以下の石英・長石含む	
123	SK10	弥生土器	高杯	－	(2.2)	－	ﾏﾒﾂ	ﾏﾒﾂ	橙5YR6/6	明赤褐5YR5/6	1mm以下の石英・長石 0.5mm以下の雲母含む	
124	SK14	土師器	甕	33.8	(3.7)	－	粗いﾀﾃﾊｹ	ﾏﾒﾂ	にぶい黄橙	浅黄橙10YR8/4	2mm以下の石英・長石含む	
125	SK14	土師器	杯	－	(0.7)	－	(回転)ﾍﾗｷﾘ, ﾅﾃﾞ	ﾏﾒﾂ	橙5YR7/6	灰白7.5YR8/2	1mm以下の石英・長石・赤色粒含む	外底部に有機物付着
126	SK30	弥生土器	広口壺	17.6	(4.25)	－	ﾅﾃﾞ	ﾏﾒﾂ	橙5YR7/4	にぶい橙7.5YR7/4	2mm以下の石英・長石含む	
127	SK30	弥生土器	鉢	－	(8.9)	－	ﾏﾒﾂ	ﾏﾒﾂ, 荒いﾖｺﾊｹ	橙2.5YR6/6	橙2.5YR6/6, 褐灰10YR4/1	3mm以下の石英・長石含む	口縁が湾曲しないので片口鉢の可能性あり
128	SK30	須恵器	蓋	－	(1.1)	－	回転ｹｽﾞﾘ, 回転ﾅﾃﾞ	回転ﾅﾃﾞのちﾅﾃﾞ	灰N6/	灰N6/	2mm以下の石英・長石含む	
129	SK30	須恵器	蓋	2.8	(1.2)	－	ﾅﾃﾞ	ﾅﾃﾞ	灰白5YR7/2	灰白5Y7/1	0.5mm以下の石英・長石含む	外面に自然釉付着
130	SK30	須恵器	皿・杯	－	(2.4)	－	ﾅﾃﾞ	ﾅﾃﾞ	灰7.5Y4/1	灰白N7/0	1mm以下の砂粒含む	
131	SD2	須恵器	蓋	16.0	(1.5)	－	回転ﾅﾃﾞ	回転ﾅﾃﾞ	灰白N7/	灰白N7/	0.5mm以下の石英・長石含む	
132	SD2	土師器	土鍋	－	(5.2)	－	ﾅﾃﾞ, ﾀﾃﾊｹ	指押え	灰白2.5YR8/1	灰白2.5Y7/1	3mm以下の石英・長石含む	
133	SD2	土師器	竈	－	(6.7)	－	ﾀﾃﾊｹ	ﾖｺﾅﾃﾞ, 板ﾅﾃﾞ	橙5YR7/6	橙5YR7/6	2mm以下の石英・長石含む	
134	SP14	黒色土器	椀	－	(3.2)	6.4	ﾅﾃﾞ	ﾖｺﾍﾗﾐｶﾞｷ	灰白10YR8/2	暗灰N3/	1mm以下の石英含む	接合痕あり, 内面黒色化
135	SP14	土師器	皿・杯	8.8	1.2	6.0	ﾅﾃﾞ	ﾅﾃﾞ	にぶい橙7.5YR7/4	にぶい橙7.5YR7/4	2mm以下の石英・長石・赤い粒含む	
136	SP14	須恵器	不明	－	(0.9)	6.2	回転ﾅﾃﾞ	回転ﾅﾃﾞ	灰白7.5Y8/1	灰白7.5Y8/1	1mm以下の石英・長石含む	
137	SP67	須恵器	高杯	－	(4.1)	－	ﾅﾃﾞ	ﾅﾃﾞ	灰白N7/0	灰白N7/0	1mm以下の石英・長石含む	内面に自然釉あり
138	SP71	須恵器	杯	－	(1.4)	6.6	回転ﾅﾃﾞ, 回転ﾍﾗ切りのちﾅﾃﾞ	回転ﾅﾃﾞ	灰N5/	灰N5/	1mm以下の石英・長石含む	
139	SP106	須恵器	杯	14.8	(2.3)	－	ﾅﾃﾞ	ﾅﾃﾞ	灰N5/	灰白N7/	1mm以下の石英・長石含む	
140	SP62	須恵器	壺	－	(12.9)	7.6	回転ﾅﾃﾞ, ｹｽﾞﾘ, ツメ痕	回転ﾅﾃﾞ	灰N4/0	灰N5/0	1mm以下の石英・長石を含	削り出し高台, 体部外面に工具痕か
141	SP107	須恵器	杯	－	(0.9)	－	回転ﾅﾃﾞ, ﾅﾃﾞ	回転ﾅﾃﾞ	灰白N7/0	灰白7.5Y7/1	微砂粒含む	
142	SP109	須恵器	杯	－	(2.0)	－	ﾅﾃﾞ	ﾅﾃﾞ	黄灰2.5Y6/1	灰白N7/	1mm以下の砂粒含む	
143	SP111	弥生土器	壺・甕	－	(5.2)	－	ﾏﾒﾂ	ﾅﾃﾞ	にぶい橙7.5YR7/4	にぶい黄橙10YR7/3	4mm以下の石英・長石含む	
144	SP111	須恵器	壺	－	(2.8)	－	回転ﾅﾃﾞ	回転ﾅﾃﾞ	灰N6/0	灰白N7/0	微砂粒含む	

報文番号	遺構名	種類	器種	法量(cm)			文様・調整		色調		胎土	備考
				口径	器高	底径	外面	内面	外面	内面	含有物等	
145	SP111	須恵器	椀・杯	－	(2.35)	12.6	回転ﾅﾃﾞ	回転ﾅﾃﾞ	灰N6/0	灰N6/0	砂粒ほとんど含まない	内面に有機物付着
146	SP130	須恵器	椀・杯	－	(2.3)	－	回転ﾅﾃﾞ	回転ﾅﾃﾞ	灰5Y6/1	灰5Y6/1	1mm以下の石英・長石含む	
147	SP138	須恵器	蓋	23.6	(1.7)	－	回転ﾅﾃﾞ	回転ﾅﾃﾞ	灰N6/	灰N6/	1mm以下の石英含む	
148	SP146	須恵器	杯	－	(3.3)	－	回転ﾅﾃﾞ	回転ﾅﾃﾞ	ｵﾘｰﾌﾞ灰2.5GY6/1	灰N6/0	砂粒ほとんど含まない	
149	SP148	土師器	杯	－	(2.4)	－	ﾅﾃﾞ	ﾅﾃﾞ	にぶい橙7.5YR7/4	にぶい橙7.5YR7/4	1mm以下の石英・長石含む	
150	SP151	土師器	皿	16.2	(2.5)	－	ﾅﾃﾞ	ﾅﾃﾞ	橙5YR6/6	明赤褐5YR5/6	1mm以下の石英・長石含む	
151	SP155	須恵器	杯	14.4	(4.0)	－	回転ﾅﾃﾞ	回転ﾅﾃﾞ	灰N5/	灰N6/	1mm以下の石英・長石含む	
152	SP166	土師器	椀・杯	－	(2.3)	－	ﾅﾃﾞ	ﾅﾃﾞ	にぶい橙5YR6/4	にぶい橙7.5YR6/4	1mm以下の石英・長石含む	
153	SP166	須恵器	杯	－	(1.7)	－	ﾅﾃﾞ	ﾅﾃﾞ	青灰5B5/1	青灰5B5/1	1mm以下の石英・長石含む	
154	SP166	須恵器	杯	－	(2.9)	7.2	回転ﾅﾃﾞ	回転ﾅﾃﾞ	灰N6/	灰白5Y8/1	0.5mm以下の石英・長石含む	
155	SP222	弥生土器	鉢	20.4	(3.7)	－	ﾅﾃﾞ	板ﾅﾃﾞ	橙5YR6/6	橙7.5YR6/6	3mm以下の石英・長石含む	
156	SP222	須恵器	壷	7.5	(4.1)	－	ﾅﾃﾞ	ﾅﾃﾞ	灰白N7/	灰N6/	0.5mm以下の砂粒含む	接合痕あり
157	SP228	須恵器	椀・杯	－	(2.1)	8.6	回転ﾅﾃﾞ, 底部ﾍﾗ切り	回転ﾅﾃﾞ	灰白N8/0	灰白N7/	1mm以下の石英・長石含む	貼付高台
158	SX1	土師器	高杯	－	(4.0)	－	ﾅﾃﾞ	ﾖｺﾍﾗﾐｶﾞｷ	にぶい橙5YR6/4	灰褐5YR5/2	1mm以下の石英・長石含む	
159	SX1	須恵器	杯	－	(3.5)	－	回転ﾅﾃﾞ	回転ﾅﾃﾞ	灰白N7/0	灰白N7/0	1mm以下の石英・長石含む	
160	SX2	土師器	高坏	15.2	(2.0)	－	ﾍﾗﾐｶﾞｷ	ﾅﾃﾞ	にぶい褐7.5YR5/3	明褐7.5YR5/6	1mm以下の石英・長石含む	
161	SX2	土師器	高杯	－	(2.5)	－	押圧か	ﾅﾃﾞ	明赤色2.5YR5/6	明赤色2.5YR5/6	角閃石・金雲母含む, 赤色	円盤充填
162	SX2	土師器	高杯	－	(5.8)	－	ﾏﾒﾂ	ﾏﾒﾂ	にぶい橙7.5YR7/4	にぶい橙7.5YR7/4	1mm以下の石英・長石含む	
163	SX2	須恵器	蓋	13.6	(1.65)	－	回転ﾅﾃﾞ	回転ﾅﾃﾞ	灰N6/0	灰N5/0	微砂粒多く含む	
164	SX2	須恵器	蓋	－	(1.2)	－	ﾅﾃﾞ	ﾅﾃﾞ	灰N5/0	灰N4/0	1mm以下の石英・長石含む	
165	SX2	須恵器	蓋	－	(1.0)	－	ﾅﾃﾞ	ﾅﾃﾞ	灰7.5Y5/1	灰7.5Y5/1	1mm以下の砂粒含む	
166	SX2	須恵器	蓋	12.7	(2.0)	－	回転ﾅﾃﾞ	回転ﾅﾃﾞ	灰白N7/0	灰白N7/0	微砂粒少量含む	
167	SX2	須恵器	蓋	－	(1.1)	－	回転ﾅﾃﾞ	回転ﾅﾃﾞ	灰白2.5Y7/1	灰白2.5Y7/1	1mm以下の石英・長石含む	
168	SX2	須恵器	蓋	－	(0.9)	－	ﾅﾃﾞ	ﾅﾃﾞ	灰N5/0	灰N5/0	1mm以下の砂粒含む	
169	SX2	須恵器	杯	17.6	(2.3)	－	回転ﾅﾃﾞ	回転ﾅﾃﾞ	灰白N7/0	灰白N7/0	微砂粒含む	
170	SX2	須恵器	杯	－	(2.9)	－	回転ﾅﾃﾞ	回転ﾅﾃﾞ	灰N6/1	灰N6/1	1mm以下の石英・長石含む	
171	SX2	須恵器	杯	－	(2.8)	－	回転ﾅﾃﾞ	回転ﾅﾃﾞ	灰白N7/0	灰白N7/0	微砂粒含む	
172	SX2	須恵器	壷・鉢	－	(2.1)	12.8	回転ﾅﾃﾞ	回転ﾅﾃﾞ	灰白2.5Y8/1	浅黄橙7.5YR8/3	3mm以下の石英・長石含む	
173	SX2	須恵器	椀・杯	－	(1.4)	8.8	ﾅﾃﾞ	ﾅﾃﾞ	褐色7.5YR4/3	灰褐7.5YR6/2	1mm以下の石英・長石含む	焼成不良, 貼付高台
174	SX2	須恵器	壷	－	(3.9)	－	回転ﾅﾃﾞ, 沈線(2条)	回転ﾅﾃﾞ, ﾅﾃﾞ	灰N5/0	灰N4/0	砂粒ほとんど含まない	外面に自然釉付着
175	SX2	須恵器	壷	18.2	(5.8)	－	回転ﾅﾃﾞ	ﾅﾃﾞ	灰5Y4/1	灰白5Y7/1	1mm以下の石英・長石含む	
176	SX2	須恵器	甕	－	(7.5)	－	格子目叩き	青海波文	灰白N8/0	灰白N8/0	微砂粒含む	
177	集石1	瓦質	焙烙	39.5	(4.8)	－	ﾅﾃﾞ, 指頭圧	ﾅﾃﾞ	褐灰7.5YR4/1	灰白10YR7/1 褐灰	0.5mm以下の石英・長石含む	
178	集石1	瓦質	焙烙	28.4	(4.0)	－	ﾅﾃﾞ, 指頭ﾅﾃﾞ	ﾅﾃﾞ	暗灰N3/	灰5Y4/1	1mm以下の石英含む	
179	集石1	瓦質	焙烙	40.0	(5.0)	－	指ﾅﾃﾞ, 円孔2個(未貫通)	ﾅﾃﾞ	黒褐10YR3/1	褐灰10YR6/1	1mm以下の石英・長石・雲母含む	接合痕あり
180	集石1	土師器	土鍋	－	(4.7)	－	ﾅﾃﾞ, 指頭圧	ﾏﾒﾂ	灰白10YR8/2	灰白2.5Y8/2	2mm以下の石英・長石・雲母含む	
181	集石1	土師器	土鍋	－	(5.0)	－	ﾏﾒﾂ, 指頭圧, 沈線1条	ﾏﾒﾂ	にぶい橙7.5YR6/4	にぶい褐7.5YR6/3	0.5～1.5mm以下の石英・長石含む	接合痕あり
182	集石1	須恵器	椀・杯	－	((1.3)	6.6	ﾅﾃﾞ	ﾅﾃﾞ	灰N5/0	灰N5/0	1mm以下の石英・長石含む	
183	集石1	陶磁器	蓋	12.1	(2.9)	－	－	－	－	－	－	

報文番号	遺構名	種類	器種	法量(cm)			文様・調整		色調		胎土	備考
				口径	器高	底径	外面	内面	外面	内面	含有物等	
184	集石2	弥生土器	土鍋	20.8	(4.9)	－	ﾅﾃﾞ, 指頭圧痕	ﾅﾃﾞ	橙5YR6/6	にぶい橙5YR6/4	3mm以下の石英・長石・雲母含む	
185	集石2	土師器	土鍋	－	(3.0)	－	回転ﾅﾃﾞ, ﾅﾅﾒﾊｹ	ﾖｺﾊｹ	にぶい橙7.5YR7/3	にぶい橙7.5YR7/3	0.5～1.5mm以下の石英・長石含む	
186	集石2	土師器	土鍋	39.2	(5.3)	－	ﾏﾒﾂ, 指頭圧	ﾏﾒﾂ	にぶい褐7.5YR6/3	にぶい褐7.5YR5/3	2.5mm以下の石英・長石含む	接合痕あり
187	集石2	土師器	土鍋	－	(2.2)	－	ﾏﾒﾂ	ﾏﾒﾂ	橙5YR7/6	橙2.5YR6/6	2mm以下の石英・長石多量含む	
188	集石2	土師器	土鍋	31.6	(5.0)	－	指頭圧, 指頭ﾅﾃﾞ, ﾅﾃﾞ	ﾅﾃﾞ, 線刻	にぶい黄橙10YR6/4	にぶい黄橙10YR7/2	1mm以下の石英・長石含む	
189	集石2	土師器	足釜	－	(5.4)	－	ﾅﾃﾞ		橙7.5YR6/6	橙7.5YR6/6	1mm以下の石英・長石含む	
190	集石2	土師器	足釜	－	(8.8)	－	指頭圧, 指頭ﾅﾃﾞ		橙5YR6/8	橙5YR6/8	1mm以下の石英・長石含む	
191	集石2	土師器	足釜	－	(7.85)	－	ﾅﾃﾞ		にぶい橙5YR7/4	にぶい橙5YR7/4	3mm以下の石英・長石含む	
192	集石2	須恵器	杯・皿	16.0	(3.0)	－	回転ﾅﾃﾞ	回転ﾅﾃﾞ	灰白5Y8/1	灰白5Y8/1	1mm以下の石英・長石含む	
193	集石2	須恵器	高台付杯	－	(1.2)	11.6	回転ﾅﾃﾞ	回転ﾅﾃﾞ	灰N5/	灰N5/	0.5mm以下の長石含む	貼付高台
194	集石2	須恵器	甕	19.0	(6.1)	－	ﾖｺﾅﾃﾞ, ﾀﾀｷ,	ﾖｺﾅﾃﾞ, あて具痕のちﾅﾃﾞ	灰N5/	灰N5/	3mm以下の石英・長石含む	
195	集石2	瓦	丸瓦	－	－	－	巴文, ﾀﾀｷ	不明	明褐灰.5YR7/2	灰褐7.5YR4/2	3mm以下の石英・長石少量含む	
196	集石2	瓦	丸瓦	－	－	－	珠文3個以上, 圏線2本以上	―	橙5YR6/6	橙5YR6/6	3mm以下の石英・長石少量含む	
197	集石2	瓦	丸瓦	－	－	－	ﾀﾀｷ	布目痕	褐灰10YR6/1	褐灰10YR6/1	3mm以下の石英・長石多く含む	
198	集石2	瓦	丸瓦	－	－	－	ﾅﾃﾞ	布目痕	灰N6/	灰5Y6/1	3mm以下の石英・長石含む	
199	集石2	瓦	丸瓦	－	－	－	板ｹｽﾞﾘ, ﾏﾒﾂ	糸引きのち布目痕, 板ｹｽﾞﾘ	灰N4/	灰N4/	2mm以下の石英・長石含む	
200	集石2	瓦	丸瓦	－	－	－	ﾏﾒﾂ	布目痕	灰白2.5Y8/1	にぶい黄橙10YR7/2	3mm以下の石英・長石含む	
201	集石2	瓦	平瓦	－	－	－	布目痕, 板ｹｽﾞﾘ	ﾀﾀｷ	にぶい橙7.5YR7/4	明褐灰7.5YR7/2	2mm以下の石英・長石含む	
202	集石2	瓦	平瓦	－	－	－	ﾏﾒﾂ, 板ｹｽﾞﾘ	糸引き痕	にぶい黄橙10YR7/3	にぶい褐7.5YR6/3	3mm以下の石英・長石含む	
203	集石2	瓦	平瓦	－	－	－	布目, ｹｽﾞﾘ	ﾀﾀｷ, ｹｽﾞﾘ	灰N6/0	灰7.5Y6/1	2mm以下の石英・長石含む	
204	集石2	瓦	平瓦	－	－	－	布目痕, 板ｹｽﾞﾘ	ﾀﾀｷ	にぶい黄橙10YR7/2	灰白10YR8/2	3mm以下の石英・長石含む	
205	集石2	瓦	平瓦	－	－	－	―	格子状タタキ	にぶい黄橙10YR7/2	にぶい黄橙10YR7/2	5mm以下の石英・長石・金雲母含む	
206	集石2	瓦	平瓦	－	－	－	平行ﾀﾀｷ	布目痕	灰N6/0	灰N6/0	5mm以下の石粒含む	
207	集石2	瓦	平瓦	－	－	－	ﾅﾃﾞ	布目痕	灰白N8/0	灰白5Y8/1	2mm以下の石英含む	
208	集石2	瓦	丸瓦	－	－	－	ﾅﾃﾞ	布目痕	灰白N8/0	灰5Y6/1	1mm以下の石粒含む	
209	集石2	瓦	丸瓦	－	－	－	平行ﾀﾀｷ	布目痕	灰白5Y8/1	灰白2.5Y8/1	2mm以下の石英含む	
210	集石2	瓦	平瓦	－	－	－	ﾅﾃﾞ	板ﾅﾃﾞ	灰N5/0	灰白10Y7/1	1mm以下の砂粒含む	
211	集石3	瓦質	焙烙	40.6	(3.5)	－	指押え	ﾅﾃﾞ	灰N4/	灰N4/	1mm以下の石英・長石・雲母含む	
212	集石3	土師器	七厘	13.0	(4.2)	－	ﾅﾃﾞ, 底部円孔2個	ﾅﾃﾞ	にぶい橙7.5YR6/4	にぶい橙7.5YR6/4	1mm以下の石英・長石含む	
213	集石3	瓦質	土釜	－	(4.8)	－	ﾅﾃﾞ	板ﾅﾃﾞ	黒褐10YR3/1	褐灰10YR4/1	1mm以下の石英・長石・雲母含む	
214	集石3	土師器	足釜	－	(7.5)	－	指頭ﾅﾃﾞ		橙5Y7/6	橙5Y7/6	2mm以下の石英・長石含む	

報文番号	遺構名	器種	石材	法量(cm)			法量(g)	備考
				長	幅	厚	重	
S1	SH201	台石	－	14.9	12.2	6.3	1700	
S2	SH201	台石	－	12.6	8.6	4.4	706.9	
S3	SD1	台石	砂岩	14.3	12.4	4.3	1055.8	敲打痕, 被熱痕
S4	SD3	－	ｻﾇｶｲﾄ	2.9	3.6	0.6	－	

1．第１・第２遺構面
遺構検出状況
（南から）

2．第３遺構面
遺構検出状況
（南から）

1．調査地区全景（南から）

2．調査地区全景（北から）

3．SD ５・３完堀状況（東から）

4．集石１・２完堀状況（東から）

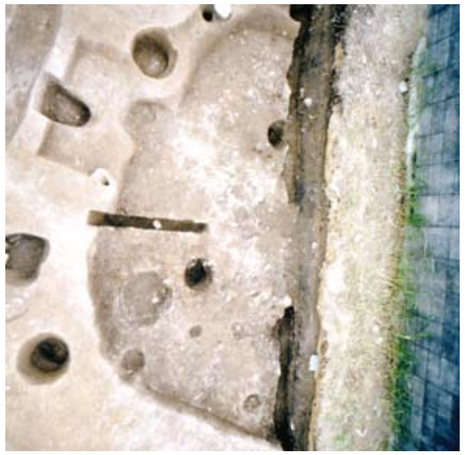

5．SH201 完堀状況（北から）

6．SH202 完堀状況（北から）

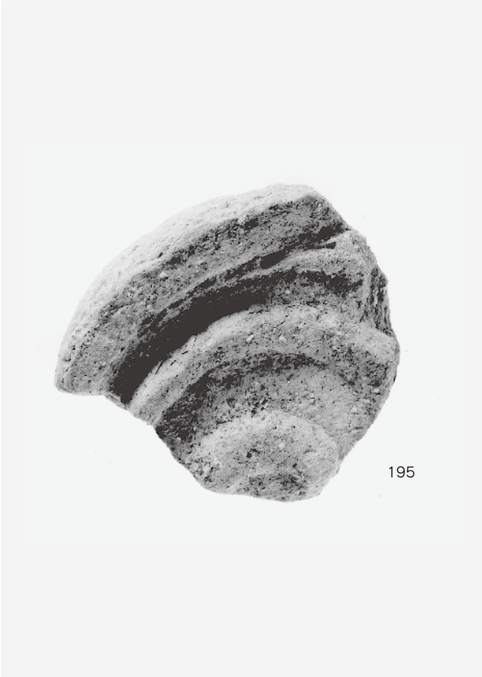

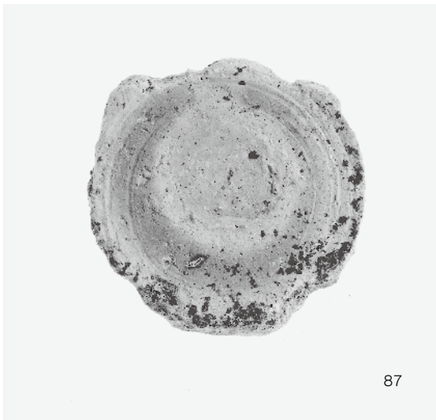

出土遺物写真

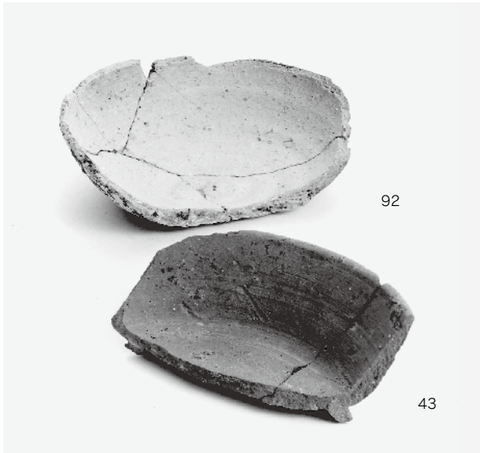

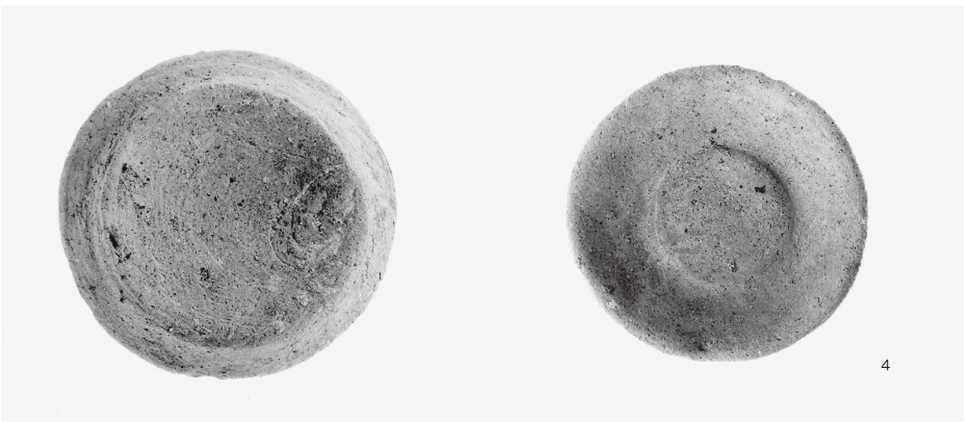

出土遺物写真

1．SH201 完堀状況（北から）

2．SH201 南壁断面（北から）

3．SH201 西壁断面（東から）

4．SX 7 検出状況（北から）

5．SH201 遺物出土状況（北から）

1．SH202 炭化木材検出状況（東から）

2．SH202 完堀状況

3．SH202 西壁断面（東から）

4．SH202 中央土坑断面

5．SH202 遺物出土状況

1．調査区南壁西半断面

2．調査区西壁断面

3．SD １・６検出状況（東から）

4．SD １断面（東から）

5．SD ３検出状況（東から）

6．SD ３断面（東から）

7．SB １検出状況（東から）

8．SB １検出状況（西から）

PL.8

1．SX ２完堀状況（南から）

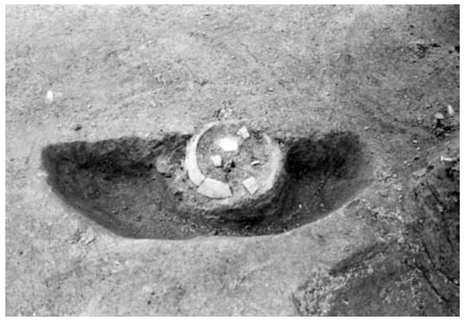

2．SP62 遺物検出状況

3．SP228 遺物検出状況

4．SP166 遺物検出状況

5．SK17 遺物検出状況

6．集石遺構１検出状況

7．集石遺構１遺物出土状況

8．集石遺構２断面（西から）

報 告 書 抄 録

ふりがな	はやしはいじ
書　　名	拝師廃寺
副 書 名	三協商事株式会社高松営業所建設に伴う埋蔵文化財発掘調査報告書
巻　　次	
シリーズ名	高松市埋蔵文化財調査報告
シリーズ番号	第 129 集
編著者名	高上　拓・渡邊　誠
編集機関	高松市教育委員会
所 在 地	〒760－8571　香川県高松市番町一丁目 8 番 15 号　　TEL087－839－2660
発行年月日	西暦 2010 年 3 月 31 日

ふりがな 所収遺跡名	しょざいち 所在地	コード 市町村	コード 遺跡番号	北緯 °′″	東経 °′″	調査期間	調査面積	調査原因
はやしはいじ 拝師廃寺	かがわけん 香川県 たかまつし 高松市 かみはやしちょう 上林町	37201		34° 47′ 25″	134° 33′ 20″	2009．7．16．～2009．7．31．	190 ㎡	事務所建設

所収遺跡名	種別	主な時代	主な遺構	主な遺物	特記事項
はやしはいじ 拝師廃寺	集落	弥生時代 古代 近世	竪穴住居 溝 掘立柱建物 集石	弥生土器 須恵器 土師器 焙烙・瓦	焼失住居 方形の区画溝 導水関係の遺構か

要　　約	対象地は古代寺院「拝師廃寺」の推定所在地にあたる。調査の結果，弥生時代後期の竪穴住居跡2棟を検出した。全形の判明するものはないが，うち一棟は焼失住居であることが確認できた。古代の遺構は方形の区画溝を検出したほか，掘立柱建物1棟跡を検出した。近世の遺構から平安時代末に比定できる瓦が出土したため，近隣に堂宇の存在が推定できるが，当調査地内からは古代寺院関係の遺構を検出することはできなかった。

高松市埋蔵文化財調査報告第 129 集

三協商事株式会社高松営業所建設に伴う
埋蔵文化財発掘調査報告書

拝師廃寺

平成 22 年3月 31 日

編　集　高松市教育委員会
　　高松市番町一丁目8番 15 号
発　行　三協商事株式会社
　　株式会社穴吹コミュニティ高松不動産センター
　　高松市教育委員会
印　刷　有限会社　中央ファイリング