図版８

(1)　崖面調査区東セクション

(2)　崖面調査区西セクション

(1)　石室調査区西壁区

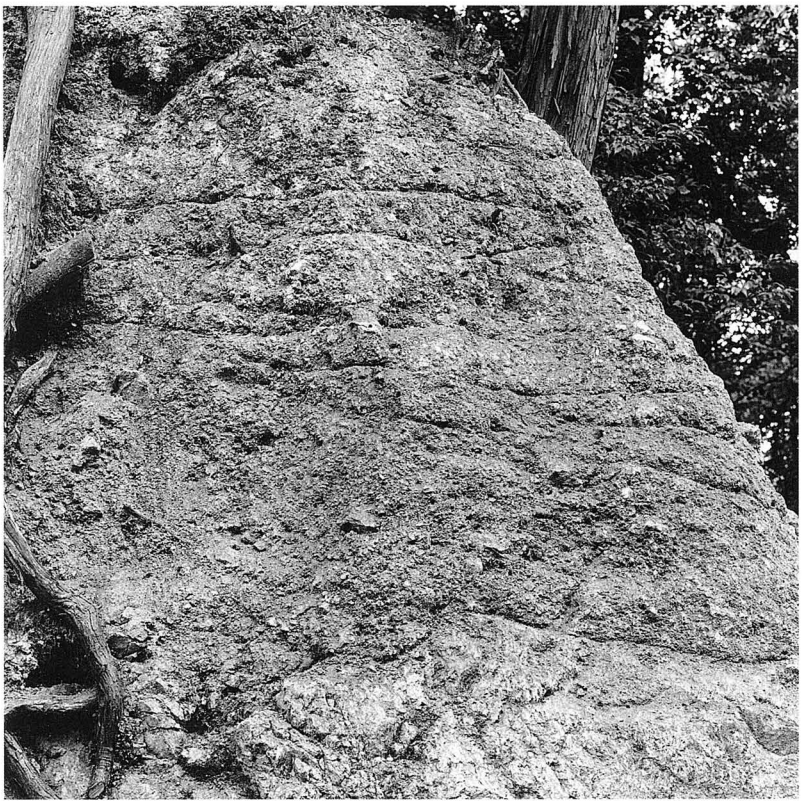

(2)　石室調査区東壁区

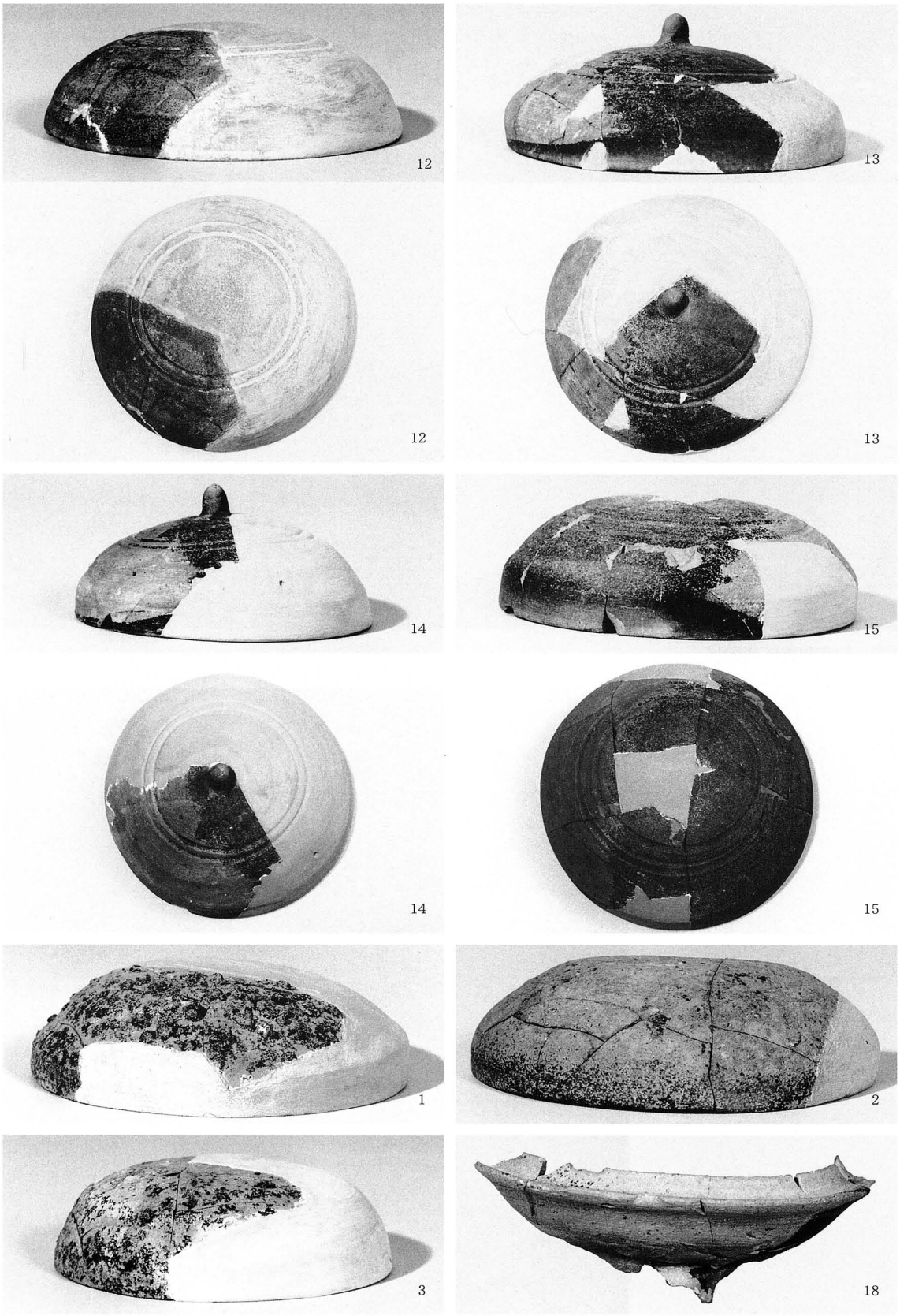

出土須恵器１（番号は挿図に対応）

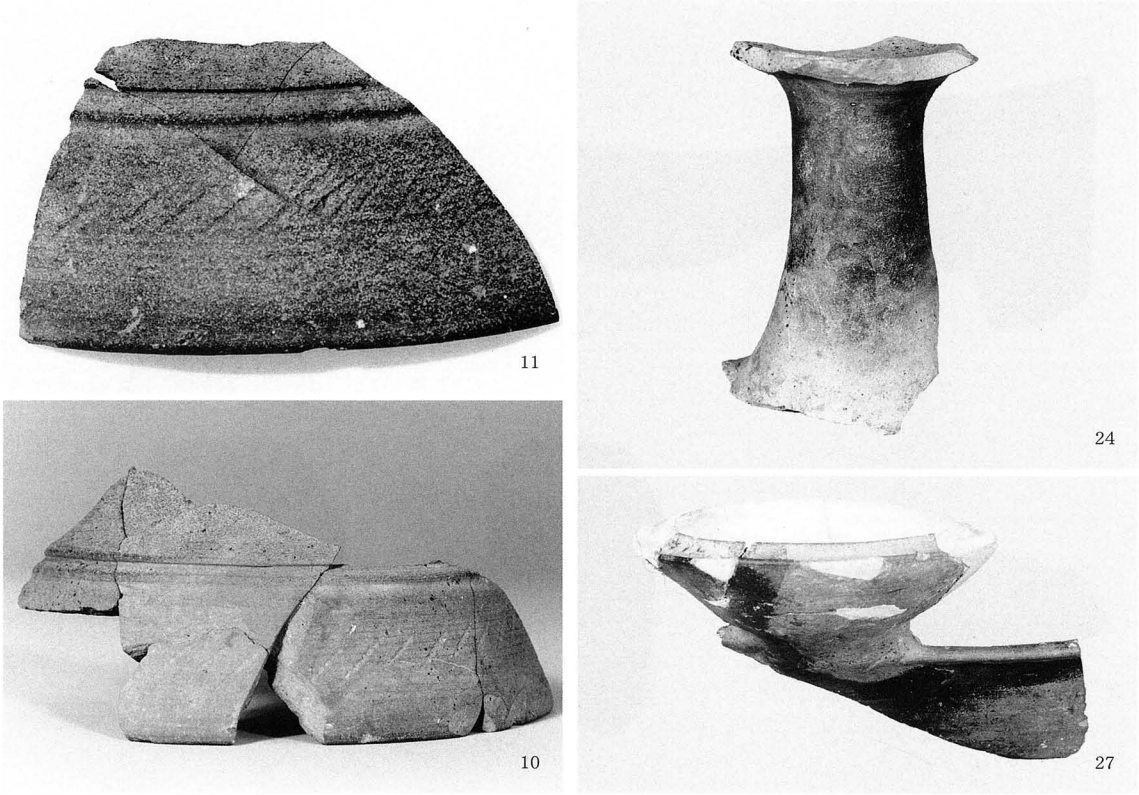

(1)　出土須恵器２（番号は挿図に対応）

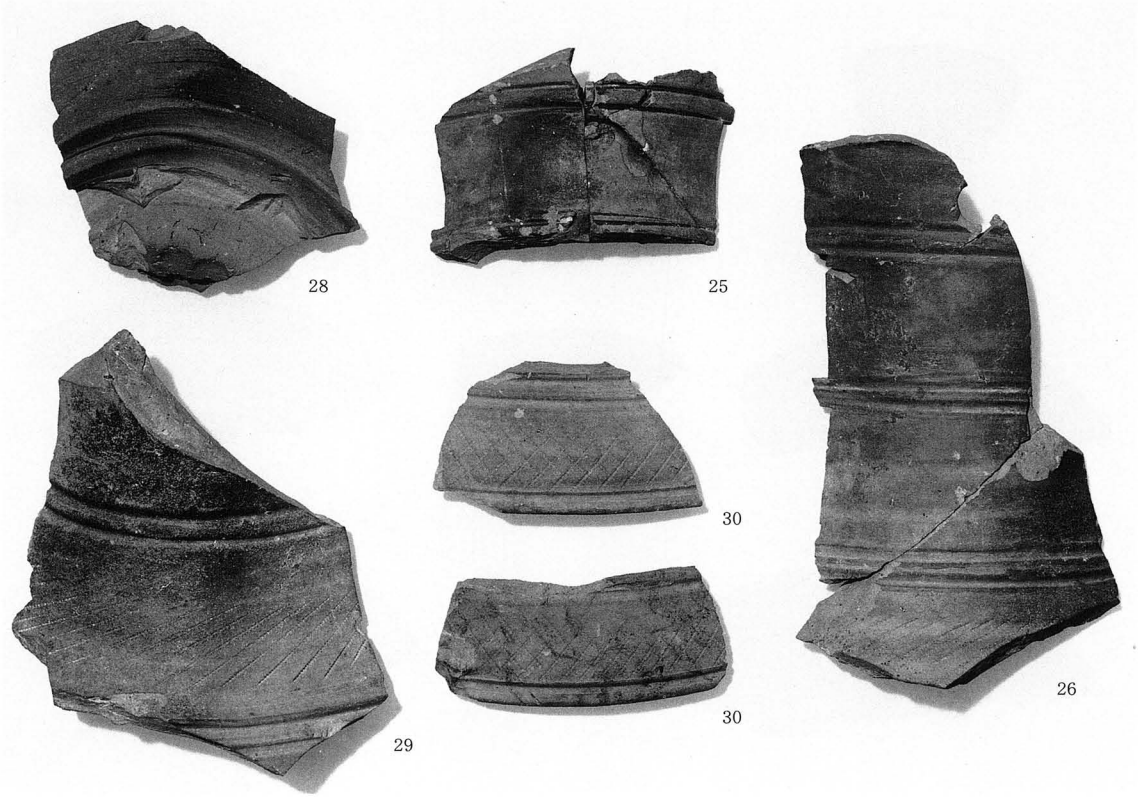

(2)　出土須恵器３（番号は挿図に対応）

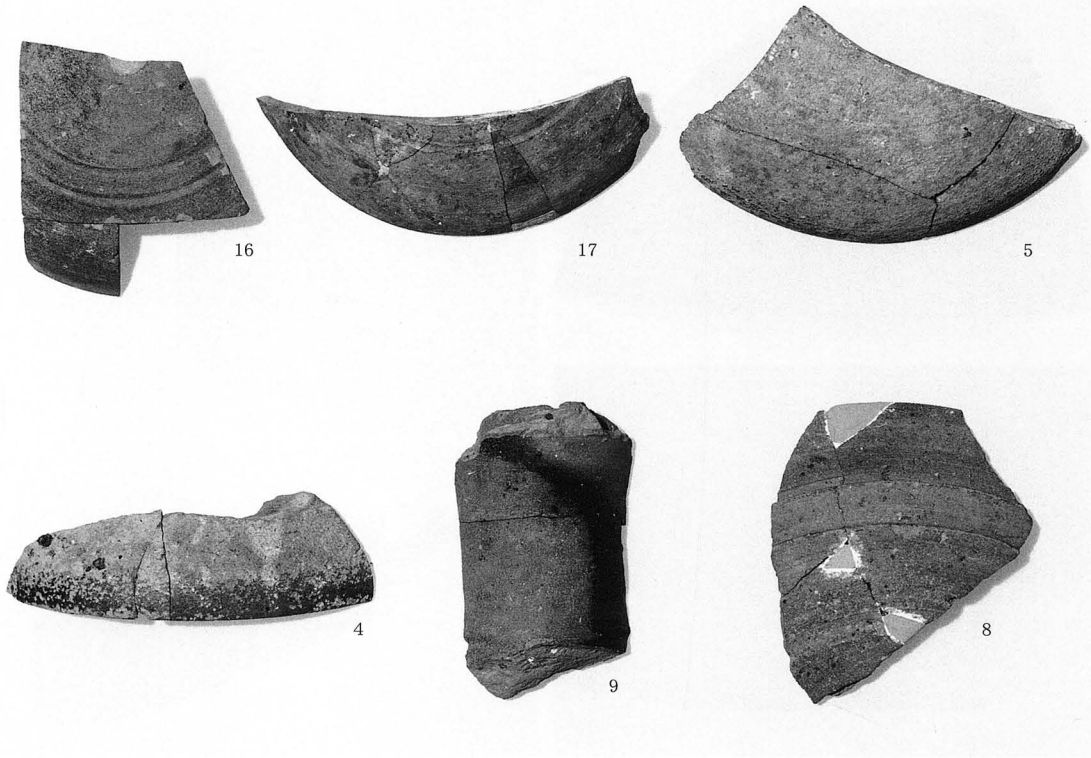

(1)　出土須恵器４（番号は挿図に対応）

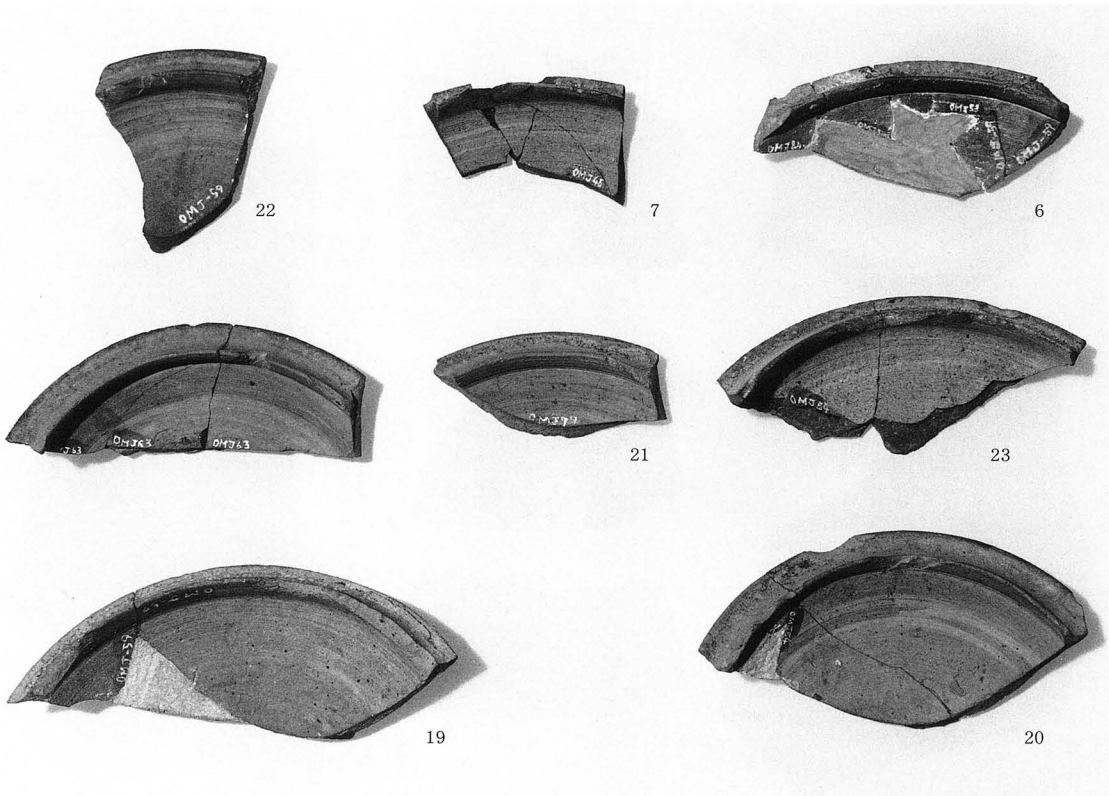

(2)　出土須恵器５（番号は挿図に対応）

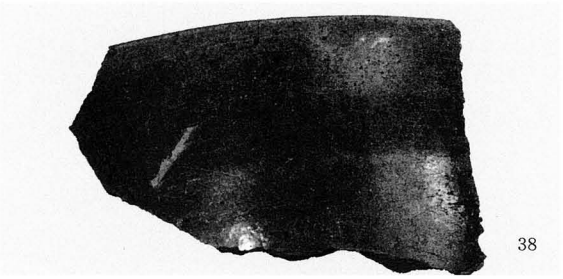

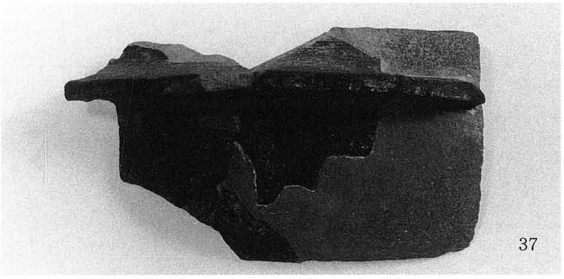

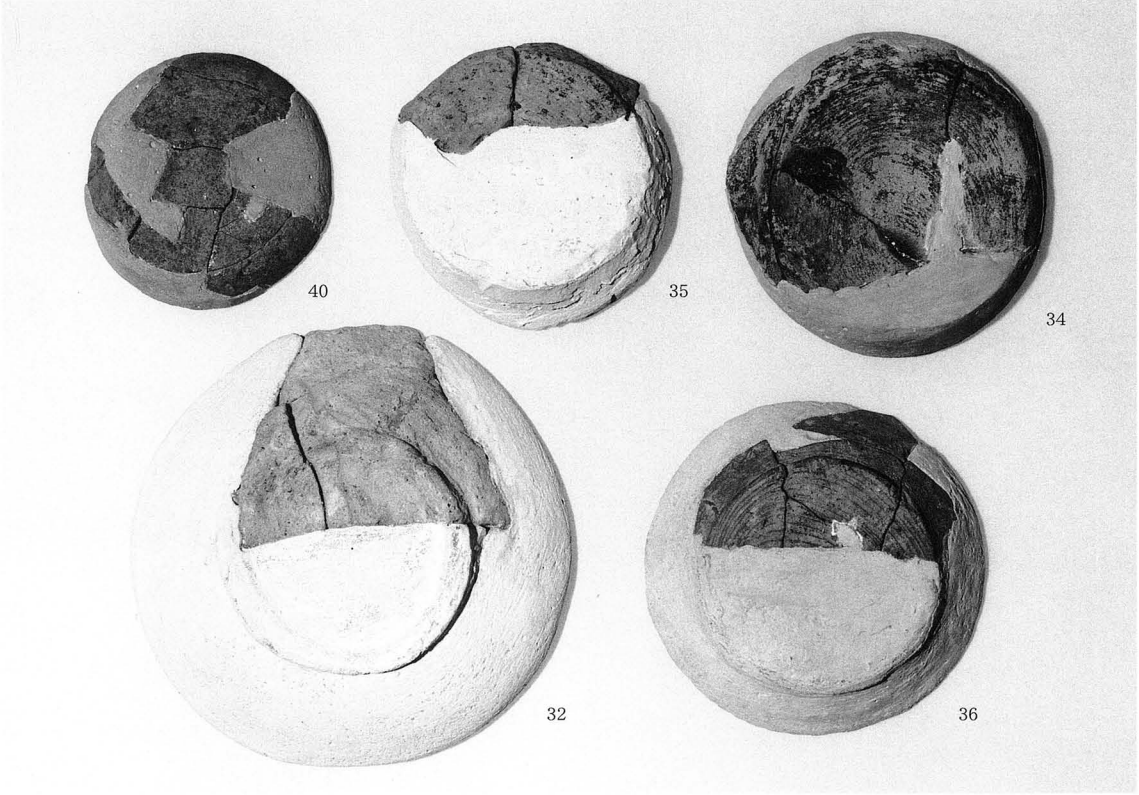

古代以降の土器（番号は挿図に対応）

【報告書抄録】

ふりがな	おおもとじんじゃこふんはっくつちょうさほうこくしょーそうかつへんー
書名	大元神社古墳発掘調査報告書－総括編－
副書名	
シリーズ名	高知大学考古学調査研究報告
シリーズ番号	第５冊
編著者名	高知大学人文学部考古学研究室（編者：清家　章）
発行機関	高知大学人文学部考古学研究室
所在地	高知市曙町２－５－１

所収遺跡名	所在地	コード	
		市町村	遺跡番号
大元神社古墳	香美市土佐山田町楠目小学前行大元	３２３	

北緯	東経	調査期間	調査面積	調査原因
33° 36′ 49″	133° 41′ 46″	060816～060907 070819～070920	約24m² 約35m²	学術調査

所収遺跡名	種別	主な時代	主な遺構	主な遺物	特記事項
大元神社古墳	古墳	古墳時代	周溝・石室跡	須恵器	

大元神社古墳発掘調査報告書 － 総括編 －

－高知大学考古学調査研究報告第５冊－

2008年８月発行

編集　高知大学人文学部考古学研究室
発行　〒780-8520　高知市曙町２－５－１
印刷　有限会社　西村謄写堂