仙台市文化財調査報告書第396集

文化財年報32　平成22年度

平成23年9月
仙台市教育委員会

目　次

目　次
例　言
　　序　文
Ⅰ　文化財の保護管理・・・・・・・・・・・・・・・・・・・・・・・・1
Ⅱ　文化財の普及啓発・・・・・・・・・・・・・・・・・・・・・・・・4
Ⅲ　埋蔵文化財の調査・・・・・・・・・・・・・・・・・・・・・・・10
Ⅳ　指定文化財及び登録文化財一覧・・・・・・・・・・・・・・・・・24
Ⅴ　仙台市文化財調査報告書刊行目録・・・・・・・・・・・・・・・・32
職員録

例　言

1　本書は仙台市教育委員会文化財課が，平成22年度に実施した文化財の保護・管理・普及啓発ならびに埋蔵文化財調査の各事業に関わる年度報告書である。
2　本書に掲載した地形図は，国土交通省国土地理院発行５万分の１「仙台」等を使用し，５万分の１以外の縮尺となる場合は縮尺を記した。
3　本書の編集は教育委員会文化財課が行った。

表紙・子平町の藤

序　　文

９月に入り，未曾有の大災害をもたらした東日本大震災から５ヶ月余りが経過しました。被災に遭われた皆さまには心からお見舞い申し上げるとともに，いたましくもお亡くなりになった皆さまとご遺族に対し心から哀悼の意を表します。

本市においても，建造物をはじめ多くの文化財が被災したため，その応急措置等を行うとともに，被災が大きかった国指定の文化財については，文化庁の現地調査を受け修理の工法等の検討を進めてきたところです。そして，少しずつではありますが，市民生活や都市機能も回復しつつあり，復旧から復興へと新たな段階を迎えようとしております。

さて，本市では，本市が目指す都市像として掲げた，仙台市らしい歴史と風情が感じられる都市空間の保全と杜の都の情緒を伝える文化の伝承と創造の実現に向けて，市内の貴重な文化財の保護・伝承・活用のための様々な取組みを進めているところでございます。

平成22年度は，建造物等の修繕補助や民俗芸能団体に対する活動助成，史跡等の維持管理など，各種指定文化財の保護管理に努めてまいりました。発掘調査では，「仙台城跡」の造酒屋敷跡の調査による礎石建物跡の発見をはじめ数々の成果が得られました。普及啓発事業では，文化財公開の日に文化財サポーター養成講座受講生の協力により「向田まつり2010」を開催するとともに，市指定文化財の史跡「経ヶ峯伊達家墓所」に在る瑞鳳殿等の見学会を行いました。文化財展では，弥生時代の木製品を中心とした展示や講演会を行い，１千６百人のご入場をいただきました。この他，学校や町内会等への「出前講座・授業」や講演会への職員派遣，遺跡見学会などを実施し，市民の学習活動を支援してまいりました。

文化財は，わが国の歴史，伝統，文化等を理解するうえで欠くことができないものであり，社会全体で継承していくためには広く市民の皆さまにその価値をわかりやすく伝え共有していく必要があります。本市では，地域の歴史や文化財に対する理解を深め，大切な文化遺産の保護・活用のための諸活動の裾野が拡がっていけるよう，学校教育はもとより，生涯学習の「教材」としての文化財の活用にも力を注いでいるところでございます。

今後も市民の皆さまのご理解とご支援をいただきながら，本市の貴重な財産である文化財の災害復旧を着実に進め，更なる文化財保護行政の推進に努めて参りますのでよろしくお願い申し上げます。

平成23年９月

仙台市教育委員会
教育長　青沼　一民

Ⅰ　文化財の保護管理

1　文化財の指定

平成22年度は，21年度にまとめた「仙台市文化財指定・登録の指針」に基づいて，仙台市文化財保護審議会委員の指導を受けながら具体的な「文化財指定・登録計画」を策定し，諮問を行なったものの，東日本大震災により，予定していた審議会が中止になったため具体的な指定・登録には至らなかった。

2　文化財の調査

平成22年度には国庫補助事業として民俗文化財調査を実施した。

(1)　秋保の田植踊民俗文化財調査

重要無形民俗文化財である「秋保の田植踊」は小正月に行われてきた田植踊で，予祝の民俗芸能である。本事業では「秋保の田植踊」の芸態について詳細に記録化するとともに，民俗芸能に係わる総合的な調査を行う。事業期間は平成22年度から24年度までの３年度である。

●廃絶した「並木の田植踊」古写真

3　文化財保護審議会

仙台市文化財保護審議会は，文化財の保存及び活用に関する重要事項について調査審議を行い，教育委員会に建議することを所掌事務とする。平成22年度は，仙台市文化財保護審議会を３回開催した。

日　程	議　題　等
第１回(７／１)	(1)　平成21年度文化財保護事業報告　(2)　平成22年度文化財保護事業計画 (3)　平成22年度文化財指定・登録計画　(4)　各種報告（文化財展，経ケ峯伊達家墓所）
第２回(11／29)	(1)　文化財指定・登録計画（案）　(2)　各種報告（国史跡・仙台郡山官衙遺跡群の追加答申他）
第３回(２／９)	(1)　市指定文化財の諮問　(2)　各種報告（泉ヶ岳のミズバショウほか湿性植物群生地）

4　補助事業

(1)　有形文化財補助

指定文化財の保存修理及び維持管理のため，次の事業に対して補助を行った。

〔防災設備保守点検〕大崎八幡宮管理事業，東照宮管理事業，陸奥国分寺管理事業，宇那禰神社本殿管理事業，愛宕神社本殿・拝殿管理事業，諏訪神社本殿管理事業，大満寺虚空蔵堂管理事業，落合観音堂管理事業，賀茂神社本殿管理事業，白山神社本殿管理事業，旧仙台城板倉管理事業**〔保存修理事業〕**清海曼荼羅図保存修理事業（成覚寺・２ヶ年度事業）

(2)　無形文化財補助

伝統的な工芸技術である国指定無形文化財「精好仙台平」の保持事業に対して補助を実施した。

(3)　無形民俗文化財補助

次の民俗芸能保存団体が実施している後継者育成などの保持事業に対して補助を実施した。

秋保の田植踊（湯元）保存会，秋保の田植踊（長袋）保存会，秋保の田植踊（馬場）保存会，大崎八幡宮の能神楽保存会，愛子の田植踊保存会，大倉の役人田植踊保存会，芋沢の田植踊保存会，下倉の田植踊保存会，川前の鹿踊・剣舞保存会，滝原の顕拝保存会，福岡の鹿踊・剣舞保存会，上谷刈の鹿踊・剣舞保存会，馬場愛宕神社神楽保存会，大沢の田植踊保存会，榊流青麻神楽保存会，生出森八幡神楽保存会

5　文化財の管理

(1)　史跡等の維持管理

遠見塚古墳，三沢初子の墓，松森焔硝蔵跡，陸奥国分寺跡・国分尼寺跡，仙台郡山官衙遺跡群等について，定期的に除草清掃を実施した。

(2)　有形文化財及び記念物の現状変更

〔有形文化財〕荒巻配水所旧管理事務所（国登録有形文化財）において現状変更を実施した。併せて，大崎八幡宮本殿・石の間・拝殿（国宝），旧石垣家住宅（市指定有形文化財），陸奥国分寺鐘楼（市登録有形文化財）において修理を行った。また，清海曼荼羅図（成覚寺・県指定有形文化財）の修理を２ヶ年度にかけて行っているところである。

〔記念物〕陸奥国分寺跡（国指定史跡）の現状変更として，地下水位地盤の調査関連２件，史跡地の仮植栽１件，催事１件，計４件を行った。また，仙台城跡（国指定史跡）の現状変更としては，本丸砕石敷均し，園路整備，崖地崩落防止工，車止め設置，車線分離標設置，作業用通路等仮設，基準点設置，案内サイン設置，テント仮設，プレハブ現場事務所仮設が各１件，ガードレール改修が２件のほか，枯死木・支障木等の処理関連が４件，文化財発掘調査関連が２件，計18件を行った。また大雨による二の丸土塁のき損があった。この他，岩切城跡（国指定史跡）における公園のマツノザイセンチュウによる枯死木の伐採，法面及び道路修復，遠見塚古墳（国指定史跡）における通路部分の砕石敷設，経ケ峯伊達家墓所（市指定史跡）における涅槃門改修・妙雲界廊改修，資料館改修，表参道・西参道石段の安全対策及び環境保全工事，植栽工事，朝鮮ウメ（国指定天然記念物）における腐朽部処理，イヌワシ（国指定天然記念物）の東京都多摩動物公園への返却，イイジマムシクイ（国指定天然記念物）の鳥類標識調査，秋保大滝（国指定名勝）における遊歩道復旧及び落石対策，立木伐採，泉ケ岳のミズバショウほか湿性植物群生地（市指定天然記念物）における植物生態調査・湧水量調査に関わる現状変更を実施した。さらに，旧石垣家住宅（市指定有形文化財），陸奥国分寺鐘楼（市登録有形文化財）のき損，コウノトリ及びニホンカモシカ（国指定特別天然記念物）の滅失があった。

(3)　文化財防火デー

第57回文化財防火デーに際し，１月26日を中心に仙台市消防局と連携し，管轄消防署による指定建造物の特別査察や，地域住民の協力を得て，防災訓練等を実施した。

●文化財防火デー（愛宕神社）

(4)　日本伝統工芸展及び伝統工芸新作展

地域の伝統工芸作家の保護育成のため，日本伝統工芸展及び東日本伝統工芸展を宮城県教育委員会等と共催した。

6　指定管理者制度

指定管理者制度の導入により，仙台市歴史民俗資料館及び仙台市先史遺跡保存活用施設（仙台市富沢遺跡保存館・仙台市縄文の森広場）の管理運営を財団法人仙台市市民文化事業団に委託している。

(1)　富沢遺跡保存館

富沢遺跡保存館は，学校建設に伴う発掘調査で発見された２万年前の旧石器時代の活動痕跡と森林跡をそのままの状態で保存活用を図るテーマミュージアムとして，平成８年11月２日に開館し，公募で決定した愛称「地底の森ミュージアム」で広く市民に親しまれている。野外展示「氷河期の森」は同調査により判明した当時の植生を復元したもので，市民の憩いの場となっている。同館の展示事業として，屋内には900㎡の楕円形の大空間に広がる本物の遺構等が見られる地下展示室と遺跡の調査成果を謎解き形式により楽しめる１階展示室を常設するとともに，企画展示として今年度は，「政宗の宴」「洞穴遺跡の考古学」「レプリカ展」「地底の森ミュージアム2010」などを開催し，約２万８千４百人余の観覧者数があった。「氷河期の森」には100種にも及ぶ植物が植栽され，その生態調査等を行いながら，来館者への植物解説を行っている。普及啓発事業では，縄文の森広場とともに小中学校の授業の一環として施設を利用した学習のほか，石器づくりや古代米づくりなどの体験教室を開催した。また，考古学に対する市民の学習活動支援として市民文化財研究員やボランティアの育成を行うとともに，「地底の森フェスタ」の企画実施や展示解説・体験学習の補助など，同館の事業運営に幅広く参画していただいている。

(2)　縄文の森広場

縄文の森広場は，宅地造成に伴う山田上ノ台遺跡の発掘調査で発見された縄文時代中期末を主とする竪穴住居跡などの遺構の保存活用を図る体験型学習施設として，富沢遺跡保存館の分館として平成18年７月15日に開館した。野外には，復元した竪穴住居や集落を再現した縄文ムラゾーンと未調査区でイベントや発掘体験等を行う広場ゾーンがある。その北側の一角に付設しているガイダンス施設のエントランスホールでは，施設概要と当館の完成に至る軌跡が映像や壁面パネル展示が見られ，ガイダンス展示室では出土資料や模型，パネル・映像などにより縄文時代の生活の様子が楽しめる。企画展示として今年度は「縄文人の食べ物」を開催したほか，普及啓発事業では，縄文時代を題材とした親子で楽しめる様々な体験学習や発掘体験と四季折々の雰囲気が味わえる縄文まつり（春・秋）やコンサート（夏・冬）などを実施し，約１万５千３百人余りの参加者数があった。また，同館が育成しているボランティア会との連携により多くのボランティアの方々に事業運営に携わっていただいている。

(3)　歴史民俗資料館

歴史民俗資料館は，榴岡公園内に存した旧陸軍第二師団歩兵第四連隊兵舎の一棟を昭和52年に同公園東側に移築・復元保存し，昭和54年11月３日に開館した。木造二階建て寄棟造瓦葺で，漆喰塗りの壁や，建物の角隅にコーナーストーンの装飾・洋風円柱のポーチなど瀟洒な建物で，宮城県内最古の洋風木造建築として仙台市の有形文化財（建造物）に指定されている。同資料館では，建物の維持管理とともに，江戸時代から現代の歴史・民俗資料の収集・整理・保管，展示や調査研究，普及啓発事業を行っており，収蔵資料数は平成22年度末で７万点を越える。常設展示は「仙台地方の農具と農家のくらし」，「仙台町場のくらし」，「旧歩兵第四連隊コーナー」，「体験学習室」などで構成される。また，今年度は，特別展「おばあちゃんの知恵袋～古くて新しい生活の知恵」や企画展「堤焼展－堤焼・堤人形・瓦－」「祈りと

くらし～仙台の民間信仰～」「戦争と庶民のくらし」を展示紹介し，約２万５千余の観覧者数があった。この他，「足元からみる民俗」の継続調査をはじめとする多数の調査研究・報告や刊行物の発行，歴史民俗講話や体験学習，講師派遣，学校連携事業などを実施し，市民の生涯学習への支援を行った。

Ⅱ　文化財の普及啓発

市民の文化財に対する理解と認識を深め，文化財保護思想の啓発を図るため事業を実施した。

1　説明板・標柱の設置

	名　　称	種　別	設置場所
説明板	旧長袋村と周辺の文化財	撤　去	太白区秋保町長袋
説明板	伊達政宗灰塚	更　新	青葉区新坂町
説明板	諏訪神社本殿　附。棟札，御殿館跡	更　新	青葉区上愛子
説明板	木流し堀	修　正	青葉区芋沢
標　柱	芋沢明神の杉	更　新	青葉区芋沢
標　柱	人来田遺跡	新　設	太白区人来田二丁目
標　柱	烏崎隧道（鵜長瀬）	更　新	青葉区荒巻

2　文化財パンフレット等の発行

(1)「文化財せんだい」　第97号，第98号，第99号　各13,000部

(2) 仙台市文化財パンフレット　第64集「木といきる」 4,000部

第56集「国史跡　遠見塚古墳」改訂版　6,000部

3　文化財サポーター養成講座

文化財の普及啓発のために様々な活動のできる人材を育成する「文化財サポーター養成講座」を７回実施した。平成20年度から始めた本講座は，今年度で３期目となる。

月　日	内　　容	講　　師
7/31（土）	第１回　開講式「文化財の魅力」	文化財課職員
8/28（土）	第２回「民俗芸能にふれる～愛子の田植踊り見学」	愛子の田植踊保存会　加藤一男会長
9/25（土）	第３回「ぶらり仙台①～荒町・南材木町方面を歩く～」	まち遺産ネット仙台　西大立目祥子代表
10/31（日）	第４回「文化財を活用する～文化財公開の日に合わせて」	文化財課職員
11/20（土）	第５回「ぶらり仙台②～城下町を歩く～」	東北文化学園大学　大沼正寛准教授
12/12（日）	第６回「遺物は語る～文化財展・博物館見学」	仙台市博物館　水野沙織学芸員
1/15（土）	第７回「なつかし仙台～歴史民俗資料館見学」・閉講式	歴史民俗資料館　佐々田弥生学芸員

4　文化財公開の日「おたから発見！　向田まつり　2010」

地域の歴史と文化財に対する市民の理解を深め，文化財愛護精神の普及啓発を図るため平成９年から毎年実施している。

平成22年度も文化財サポーター養成講座受講生と協同で，向田文化財整理収蔵室の公開と様々な関連イベントを行った。

●大好評の体験コーナー

○平成22年10月29日（土）

「高砂市民センターまつり」に出展。市民センターのホールで、宮城野区を中心とした文化財のパネル展示や「弓矢体験」を実施した。

○平成22年10月30日（日）本まつり

勾玉づくり（40個）や古代米の試食（200食），クイズラリーを行った。その他，白石市「片倉塾」の協力を得てダンボール甲冑の試着体験，「むすび丸」との写真撮影コーナー，拓本取り体験，展示室・民俗収蔵庫等の公開などを行い，入場者総数は327人だった。

○「瑞鳳殿見学会」平成22年11月３日（水・祝）

仙台指定文化財である史跡「経ヶ峯伊達家墓所」にある瑞鳳殿，資料館などの見学会を行った。

●子どもたちも大きな土器に大興奮

●瑞鳳殿見学会

5　第25回民俗芸能のつどい ～躍動する鹿踊・剣舞～

○実施期日　平成23年２月13日（日）

○会　　場　仙台市青年文化センター シアターホール

○出演団体　川前の鹿踊・剣舞保存会（仙台市青葉区川前）
滝の原顕拝保存会（仙台市太白区秋保町）
福岡の鹿踊・剣舞保存会（仙台市泉区福岡）
清水目鹿踊保存会（栗原市一迫）

○解　　説　佐藤雅子氏（仙台市文化財保護審議会委員）

○記録作成　民俗芸能の記録保存のため全出演団体の演技のビデオ撮影を実施した。

●民族芸能のつどい（福岡の鹿舞）

6　第53回文化財展「木といきる」

○実施期日　平成22年12月７日（火）～12月19日（日）

○会　　場　仙台市博物館　ギャラリー

○入場者数　1,564人

○内　　容

日本の文化の重要な構成要素である「木」に焦点をあて，古代の木製品と現代の道具や民俗資料との比較を通して、日本人固有の生活様式や考え方を紹介した。仙台市内の遺跡から出土した木製品（高田B遺跡の一木鋤など）や解説パネルを展示した。

●木製品の保存処理の話に興味津々

☆講演会　「木といきる　木をいかす」

○講　　師　東北歴史博物館　主任調査員　及川　規　氏

○実施期日　平成22年12月12日（日）14：00～16：00

○会　　場　仙台市博物館　1階ホール

○入場者数　55名

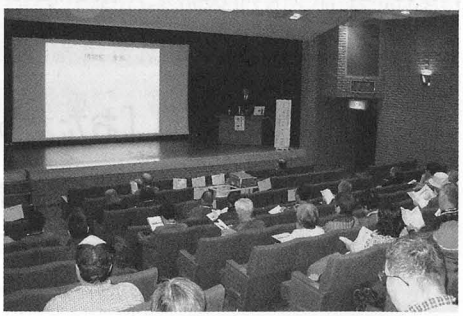

●古代の道具に驚きと発見

7　遺跡訪問・職場体験など

発掘調査現場や展示室などの見学訪問に対応し，中学生の「自分づくり教育」の一環として発掘・整理作業を実際に行う職場体験などを実施した。

(1)　遺跡・展示室訪問

月日	場　所	対　象	人数	月日	場　所	対　象	人数
4/19	郡山展示室	江ノ新旅行	25	9/10	仙台城二の丸事務所	個人	1
4/28	向田展示室	個人	1	9/21	山田上ノ台遺跡	同志社大学文学部	4
5/31	郡山展示室	個人	1	10/ 4	向田展示室	岩手県教育委員会	1
6/ 5	郡山展示室・ピロティー	ふるさとの歴史を学ぶ会	40	10/ 8	郡山展示室・ピロティー	旭ケ丘市民C・老壮大学	40
6/30	郡山展示室	個人	1	10/15	郡山展示室	個人	1
7/ 6	郡山展示室	東長町小（2年生・まち探検）	107	10/17	向田展示室	東北大学埋蔵文化財調査室	8
7/ 7	遠見塚小・発掘現場	遠見塚小（歴史クラブ）	7	10/27	郡山展示室・ピロティー	岩切探訪の会	14
7/ 9	遠見塚小・発掘現場	遠見塚小（6年）	69	10/29	郡山展示室・ピロティー	太白区まち課（ディスカバー太白）	18
7/13	郡山展示室	太白区まち課（見る・知る・学ぶ会）	45	11/ 6	向田展示室	宮城学院女子大学	18
7/14	富沢駅周辺事務所	中田中（特別支援学級）	6	11/14	郡山展示室・ピロティー	JR東日本・長町駅（小さな旅）	15
7/17	向田展示室	高砂おたから探訪の会	40	11/29	郡山展示室・ピロティー	個人	1
7/22	沓形遺跡（試掘現場）	七郷小（6年）	15	1/18	向田展示室	福島県文化財センター白河館	1
7/23	郡山展示室	太白区まち課（見る・知る・学ぶ会）	45	1/22	郡山展示室・ピロティー	NHK文化センター講座	25
7/27	薬師堂東遺跡	聖和学園高校（教員）	2	1/28	向田展示室	個人	1
8/24	向田展示室	宮城野区連合町内会長協議会	42	3/ 8	向田展示室	札幌市埋蔵文化財センター	1

(2)　職場体験

【富沢駅周辺調査事務所】

期　日	学校名	人数	期　日	学校名	人数
7/27(火)～7/29(木)	長町中学校	4名	11/9(火)	中田中学校	6名
8/3(火)～8/5(木)	茂庭台中学校	4名	11/16(火)～11/18(木)	富沢中学校	5名
8/23(月)～8/25(水)	八木山中学校	5名	11/24(水)～11/26(金)	郡山中学校	5名
10/18(月)～10/22(金)	青陵中等中学校	4名			

【向田文化財整理収蔵室】

7/29(木)	八乙女中学校	3名	10/19(火)	青陵中等中学校	5名
8/4(水)	沖野中学校	4名	10/20(水)	柳生中学校	6名
8/25(水)	第二中学校	3名	11/9(火)～11/11(木)	高砂中学校	5名
8/25(水)	八木山中学校	3名	11/16(火)～11/18(木)	田子中学校	3名
8/26(木)	三条中学校	3名	11/19(金)	柳生中学校	3名

【仙台城跡調査事務所】

10/27(水)～10/29(金)	南吉成中	4名	1/18(火)～1/20(木)	八軒中学校	5名

【郡山遺跡調査事務所】

【地底の森ミュージアム】

7/27(火)～7/29(木)	長町中学校	4名	8/25(水)～8/27(金)	三条中学校	4名
7/27(火)～7/29(木)	八乙女中学校	3名	11/9(火)～11/11(木)	台原中学校	6名
8/2(月)～8/6(金)	沖野中学校	4名	11/16(火)～11/18(木)	富沢中学校	6名
8/3(火)～8/5(木)	長町中学校	4名	11/16(火)～11/18(木)	袋原中学校	4名
8/3(火)～8/5(木)	茂庭台中学校	3名	11/24(水)～11/26(金)	郡山中学校	6名
8/17(火)～8/19(木)	長町中学校	4名	11/24(水)～11/26(金)	東仙台中学校	6名

【縄文の森広場】

期　日	学校名	人数	期　日	学校名	人数
11/9(火)～11/11(木)	人来田中学校	4名	12/7(火)～12/9(木)	山田中学校	5名
11/16(火)～11/18(木)	富沢中学校	5名			

【歴史民俗資料館】

8/18(水)～8/20(金)	東華中学校	2名	11/16(火)～11/18(木)	田子中学校	2名
8/23(月)～8/25(水)	八木山中学校	3名	11/16(火)～11/18(木)	宮城野中学校	3名

(3)　市民センターまつり等との共催事業

○富沢中学校文化祭への出展【9月18日（土)】

平成21年度の調査成果を，パネルや遺物で紹介。来場者数420名。

○若林区民ふるさとまつりとの共催【10月17日（日)】

若林区内の遺跡(若林城跡など)を中心にしたパネル展示を行った。平成21年度に出土した遺物も展示し，職員が解説にあたった。見学者約350名。

○高砂市民センターまつりとの共催【10月29日（土)】

「高砂市民センターまつり」に合わせ，「弓矢体験」と若林区の文化財を中心としたパネル展示を行った。子どもたちを中心に約200名が体験した。また，向田展示室を公開し，約20名が来場した。

●展示の様子

8　遺跡見学会・記者発表

埋蔵文化財の発掘調査の成果などを，遺跡見学会などを通して公開した。
(平成22年度の遺跡見学会は，5遺跡で5回実施)

	現場名	記　者 説明会	報道機関		遺跡見学会	見学人数
			テレビ局	新聞社		
1	六反田遺跡	9/1	0	1社	9/4(土)	153名
2	大野田官衙遺跡	9/1	0	1社	9/4(土)	124名
3	薬師堂東遺跡	9/1	2社	0	9/4(土)	105名
4	仙台城跡(造酒屋敷)	10/6	0	2社	10/9(土)	200名
5	山田上ノ台遺跡(縄文の森)	11/1	0	0	11/3(水･祝)	120名
6	六反田遺跡(2回目)	11/10	0	2社	※一般公開なし	
7	法領塚古墳	11/10	0	3社	※一般公開なし	
	計		2社	9社		702名

9　講座・講演会への派遣

月日	演　題	派遣先	月日	演　題	派遣先
4/12	出前授業「縄文体験」	仙台市立遠見塚小(代表委員会)	7/29	出前講座「荒巻神明社について」②	三本松市民センター
4/15	出前講座「仙台の古代遺跡について」	仙台明治青年大学　郷土史研究会	7/30	市政出前「政宗以前の仙台の歴史」	宮城県年金受給者協会仙台北支部
4/18	出前講座「後期石器時代の北日本」	地底の森ミュージアム友の会	8/3	「土偶・勾玉づくり」	高砂市民センター・高砂小
4/21	出前授業「縄文時代について」	仙台市立宮城野小(6年)	8/4	「勾玉づくり」	高砂市民センター・鶴巻小
4/22	出前講座「陸奥の国の古代寺院について」	郷土を愛する歴史の会	8/5	市政出前「ふるさと仙台の歴史をたどって」	桜ヶ丘地区老人クラブ連合会
4/23	出前授業「縄文時代について」	仙台市立長町小(6年)	8/22	出前講座「山田上ノ台遺跡の調査成果等について」	縄文の森広場
4/26	出前授業「縄文時代について」	仙台市立柳生小(6年)	8/25	出前講座「政宗晩年の城～若林城」	貝ケ森市民センター・貝ケ森シニア学園
5/4	出前ガイド「三の丸跡の茶と食」展示解説	地底の森ミュージアム	8/28	市政出前「ふるさと仙台の歴史をたどって」	八木山本町二丁目ふれあいサロン
5/8	出前講座「三の丸跡の茶と食」	地底の森ミュージアム	9/4	出前講座「沼向遺跡について」	福室市民センター
5/15	出前ガイド「陸奥国分寺・現地説明」	三本松市民センター	9/6	出前講座「郷土の指定文化財」	せんだい豊齢学園
5/20	出前講座「太白区の伝統芸能・文化財について」	太白区まちづくり推進協議会	9/9	出前ガイド「大崎八幡宮の建築様式について」	柏木市民センター
5/21	出前講座「宮城野区の文化財　高砂地区を中心に」	仙台市消防局高砂分署	9/16	出前講座「仙台の古代遺跡について」	仙台明治青年大学　郷土史研究会
5/22	出前ガイド「仙台東照宮・現地説明」	三本松市民センター	9/18	出前ガイド「陸奥国分寺跡」	東西線沿線まちづくり課
5/25	出前授業「縄文体験」	仙台市立遠見塚小学校(5年)	9/24	出前授業「奈良・平安時代について」	仙台市立鶴巻小(6年)
5/26	出前授業「縄文体験」	仙台市立遠見塚小学校(6年)	9/30	出前講座「郡山廃寺・多賀城廃寺,陸奥国分寺・尼寺」	郷土を愛する歴史の会
5/31	出前講座「発掘された仙台縄文・弥生・古墳時代」	せんだい豊齢学園	10/7	出前講座「遺跡から探る仙台の歴史～江戸時代の仙台」	仙台コカ・コーラグループ企業年金基金
6/3	出前講座「高砂の中世を探る　中野高柳遺跡」	福室市民センター	10/13	講演会「仙台平野の古墳時代」	郡山遺跡ガイドボランティアの会
6/5	出前講座「太白区の遺跡について～郡山遺跡を中心に」	宮城県職員退職者会　勾当台クラブ　仙台南支部	10/19	出前授業「仙台の歴史と文化と街並みを調べよう」	仙台市立荒巻小(6年)
6/6	出前講座「旧石器時代について」	地底の森ミュージアム	10/22	出前講座「政宗晩年の城～若林城」	せんだい豊齢学園
6/8	出前ガイド「陸奥国分寺」	西多賀歴史探訪会	10/28	出前講座「郡山遺跡などについて」	八本松市民センター・八本松寿大学
6/11	出前講座「長町駅東遺跡等について」	吉成市民センター	11/1	出前講座「仙台の城について～仙台城を中心に」	せんだい豊齢学園
6/11	出前講座「郡山遺跡について」	八本松市民センター	11/2	出前授業「泉区の遺跡　七北田地区を中心に」	仙台市立七北田中(1年)
6/14	出前講座「発掘された仙台　飛鳥以降」	せんだい豊齢学園	11/10	出前講座「最新発掘調査情報」	若林区中央市民センター・老壮大学
6/15	出前授業「縄文・弥生時代について」	仙台市立鶴巻小(6年)	11/10	出前講座「器から時代が見える」	田子市民センター
6/16	市政出前「ふるさと仙台の歴史をたどって」	南小泉郷土歴史クラブ	11/13	市政出前「ふるさと仙台の歴史をたどって」	八木山本町二丁目ふれあいサロン
6/17	出前講座「仙台の古代遺跡について」	仙台明治青年大学　郷土史研究会	11/13	出前講座「出土資料から読み取る古代の宮城」	地底の森ミュージアム
6/17	出前講座「泉区の文化財」	根白石市民センター・さわやか大学	11/17	出前講座「大昔の仙台～太白区を中心に」	萩の郷・福寿苑
6/17	市政出前「ふるさと仙台の歴史をたどって」	薬師堂福寿会	11/18	出前授業「発掘という仕事」	仙台市立東華中(1年)
6/18	出前講座「政宗が残した夢～仙台城」	岩切市民センター・老壮大学	11/20	出前講座「地域の伝統文化について」	大沢市民センター
6/18	出前講座「郡山遺跡について」	八本松市民センター	11/25	出前授業「戦国時代について」	仙台市立鶴巻小(6年)

月日	演　題	派遣先	月日	演　題	派遣先
6/24	出前講座「郡山遺跡について」	西多賀市民センター	11/27	出前講座「中世の供養等・板碑の拓本に挑戦」	福室市民センター
6/29	出前講座「泉区の文化財について向陽台中心」	仙台市立向陽台小・社会学級	12/20	出前講座「仙台の文化財宮城野区を中心に」	仙台市立鶴ケ谷小・社会学級
6/29	出前授業「狩猟・採集の生活」	仙台市立西多賀小（6年）	1/13	出前授業「郡山遺跡について」	仙台市立東長町小（6年）
7/6	出前授業「古墳時代について」	仙台市立鶴巻小（6年）	1/16	出前講座「沼向遺跡について」	沼向町内会
7/8	出前授業「仙台七夕の歴史を学ぼう」	仙台市立広瀬小（3年・PTA行事）	2/2	出前授業「太白区の遺跡について」	仙台市立富沢中（1年）
7/10	出前「古墳まつり」	仙台市立遠見塚小	2/6	市政出前「陸奥国分寺はなぜ仙台につくられたか」	諏訪長生クラブ
7/12	出前授業「大野田の遺跡について」	仙台市立大野田小（3年）	2/7	出前講座「大きな城と小さな城～仙台領と領内の要害」	せんだい豊齢学園
7/12	出前授業「陸奥国分寺の歴史」	仙台市立連坊小路小（6年）	2/9	出前授業「仙台七夕についての発表指導」	仙台市立広瀬小（3年）
7/13	出前講座「栗生・落合付近の文化財」	栗生・落合老人クラブ「歳楽会」	2/13	市政出前「政宗以前の仙台の歴史」	シニアクラブおもと会
7/13	出前授業「縄文土器を作ろう」	仙台市立西多賀小（6年）	2/18	出前講座「政宗が残した夢～仙台城」	生出市民センター
7/16	市政出前「政宗以前の仙台の歴史」	仙台文交クラブ（シャチハタ）	2/24	出前講座「陸奥国の古代寺院」	郷土を愛する歴史の会
7/22	出前講座「古代建築の構造－柱建ちと屋根瓦」	郷土を愛する歴史の会	3/2	出前授業「田植踊につい	仙台市立湯元小
7/23	市政出前「政宗が残した夢～仙台城」	小糸工業㈱東北支店	3/11	出前講座「ふるさと仙台の歴史をたどって」【中止】	江戸町好江会
7/28	出前講座「荒巻神明社について」	三本松市民センター	3/17	出前授業「身近な地域の歴史を知ろう」【中止】	仙台市立茂庭台中（1年）
7/29	市政出前「政宗が残した夢～仙台城」	メデカマンション桂自治会	3/19	出前講座「政宗晩年の城～若林城」【中止】	西文化町内会・福寿会

10　歴史姉妹都市交流事業

本市と歴史的関係の深い愛媛県宇和島市と昭和50年11月３日に，北海道白老郡白老町と昭和56年５月８日にそれぞれ歴史姉妹都市提携の調印を行い，様々な分野での交流が図られている。平成22年度は白老町姉妹都市協会の主催により，白老町小学生12名，引率者２名が来仙し，仙台城跡や大崎八幡宮の見学を行った。また，平成23年３月11日の東日本大震災に際して，両市町から人員派遣や，多くの救援物資のご提供をいただいた。

11　文化財デジタル活用事業

市内に所在する指定・登録文化財の情報を独自に構築したデータベースシステムで管理するとともに，そのデータの一部を「仙台市の指定・登録文化財」として，また，仙台市内に所在する遺跡情報についても，併せて仙台市ホームページ上で公開している。またホームページでは，文化財課からのお知らせや行事予定，発掘成果，各種刊行物の案内などの公開も行っている。

12　文化財関係図書の頒布について

○市政情報センター，若林区情報センター，太白区情報センター頒布分

・仙台市文化財調査報告書第106集「仙台市文化財分布調査報告書Ⅴ」（昭和62年３月）　¥1,200　※

・仙台市文化財調査報告書第259集「仙台城跡１」（平成14年３月）　￥1,000
・仙台市文化財調査報告書第264集「仙台城跡２」（平成15年３月）　￥700
・仙台市文化財調査報告書第270集「仙台城跡３」（平成16年３月）　￥1,680
・仙台市文化財調査報告書第271集「仙台城跡４」（平成16年３月）　￥2,670
・仙台市文化財調査報告書第275集「仙台城本丸跡１次調査　第４分冊（石垣図版編）」（平成16年３月）　￥3,000
・仙台市文化財調査報告書第282集「仙台城本丸跡１次調査　第３分冊（出土遺物編）」（平成17年３月）　￥4,800
・仙台市文化財調査報告書第283集「郡山遺跡発掘調査報告書　総括編(1)(2)セット」（平成17年３月）　￥5,800
・仙台市文化財調査報告書第285集「仙台城跡５」（平成17年３月）　￥1,680
・仙台市文化財調査報告書第297集「仙台城跡６」（平成18年３月）　￥500
・仙台市文化財調査報告書第298集「仙台城本丸跡１次調査　第２分冊（遺構編）」（平成18年３月）　￥2,200
・仙台市文化財調査報告書第299集
　「仙台城跡地震災害石垣復旧事業及び史跡整備事業報告書　中門跡・清水門跡」（平成18年３月）￥1,300
・仙台市文化財調査報告書第304集「天賞酒造に係る文化財調査報告書」（平成18年11月）　￥1,400
・仙台市文化財調査報告書第305集「大崎八幡宮の松焚祭と裸参り調査報告書」（平成19年６月）　￥1,000
・仙台市文化財調査報告書第309集「仙台城跡７」（平成19年３月）　￥890
・仙台市文化財調査報告書第330集「仙台城跡８」（平成20年３月）　￥1,030
・仙台市文化財調査報告書第348集「仙台城跡９」（平成21年３月）　￥1,140
・仙台市文化財調査報告書第349集「仙台城本丸跡１次調査　第１分冊（本文編）」（平成21年３月）　￥1,000
・仙台市文化財調査報告書第374集「仙台城跡10」（平成22年３月）　￥1,300
・「仙台市泉区文化財分布地図」（平成５年３月）　￥8,000
・「仙台市青葉区文化財分布地図」（平成６年３月）　￥9,000
・「仙台市太白区文化財分布地図」（平成７年３月）　￥9,000
・「仙台市宮城野・若林区文化財分布地図」（平成８年３月）　￥5,500
・「仙台市の文化財」（平成８年３月）　￥2,500
・仙台市文化財パンフレット第43集「仙台城本丸跡の発掘（改訂版）」（平成12年12月）　￥400
・仙台市文化財パンフレット第45集「仙台城下絵図の魅力」（平成13年２月）　￥500
・仙台市文化財パンフレット第35集「辻標（改訂版）」（平成14年12月）　￥500
・仙台市文化財パンフレット第55集「仙台の遺跡」（平成17年３月）　￥550
・「デジタルミュージアム『仙台城』」　DVD版（平成14年３月）　￥1,000／VTR版（平成14年３月）　￥600

※印，市政情報センターのみの頒布

Ⅲ　埋蔵文化財の調査

1　調査一覧

国庫補助事業としては，仙台城造酒屋敷跡，大野田官衙遺跡等の遺構確認調査４件，南小泉遺跡，鳥居塚古墳等の個人専用住宅39件の計43件の調査を実施した。

受託事業としては，富沢遺跡，桜ヶ岡公園遺跡，沓形遺跡，郡山遺跡，法領塚古墳，小鶴城跡，若林城跡等の計11件を調査した。

市関連事業は上野遺跡，六反田遺跡，薬師堂東遺跡，大野田古墳群，仙台城跡等の計25件である。

その他，大野田遺跡，西台畑遺跡，鴻ノ巣遺跡，川内Ｂ遺跡等の整理作業，報告書作成・刊行を計16件実施した。

平成22年度　埋蔵文化財査事業一覧

No.	遺跡名	所在地	調査事由	調査期間	調査面積	主な内容	調査担当	届出等No.
1	六反田遺跡6C区	太白区大野田字袋前	土地区画整理	4/13～5/18	386㎡	縄文～近世 集落跡	小泉	—
2	六反田遺跡7A区	太白区大野田字袋前	土地区画整理	4/13～7/1	868㎡	縄文～近世 集落跡	川本	—
3	富沢館跡	太白区富沢字館	国庫補助個人住宅	4/20～26	24㎡	近世 屋敷跡	吉野・猪狩	H21 180-30
4	大野田古墳群15B区	太白区大野田字宮	土地区画整理	4/27～5/17	69㎡	縄文～中世 古墳・集落跡他	及川	—
5	今市遺跡	宮城野区岩切字三所北	国庫補助個人住宅	5/7	30㎡	古代～中世 集落跡	吉野・猪狩	H21 152-215
6	関場遺跡	太白区柳生四丁目	共同住宅建築	5/7・10	11㎡	古墳～古代 集落跡	廣瀬・鈴木（健）	H22 114-23
7	伊古田B遺跡	太白区大野田字イコタ	国庫補助個人住宅	5/10～13	30㎡	古代 水田跡他	吉野・猪狩	H22 152-218
8	荒井畑中東遺跡	若林区荒井字畑中	診療所建築	5/17～21	64㎡	古墳～古代 集落跡	吉野・猪狩	H21 180-35
9	富沢遺跡第144次	太白区泉崎一丁目	マンション建設	5/17～7/9	105㎡	旧石器～近世 水田跡	工藤（信）・水野	H22 180-25
10	仙台城跡	青葉区荒巻字青葉	遺構確認（公園整備）	5/17～19, 8/24～31	293㎡	近世 城館	佐藤（洋）・ 佐藤（淳）・村上	H18 1526
11	六反田遺跡7F-1区	太白区大野田字六反田・五反田・竹松	土地区画整理	5/17～12/7	2,397㎡	縄文～近世 集落跡	小泉・及川	—
12	仙台城跡	青葉区川内	地下鉄東西線関連	5/18～6/18	56㎡	近世 城館	渡部・菊池	—
13	六反田遺跡7B区	太白区大野田字袋前	土地区画整理	5/18～11/8	1222㎡	縄文～近世 集落跡	川本	—
14	南小泉遺跡第62次	若林区遠見塚一丁目	学校改築	5/19～7/22	537㎡	縄文～近世 集落跡他	鈴木（隆）・庄子	H22 150-7
15	沓形遺跡	若林区荒井広瀬東他	土地区画整理	5/19～12/27	5,162㎡	弥生時代 水田跡	鈴木（隆）・庄子	H22 116-5
16	上野遺跡第10次	太白区冨田字上野西	下水道整備	5/21～7/28	152㎡	縄文時代 集落跡	鈴木（隆）・庄子	H21 175-11
17	大野田官衙遺跡	太白区大野田字袋前・竹松	国庫補助遺構確認	5/21～10/1	257㎡	古代～近世 官衙跡他	森田・佐藤（正）・ 熊谷（敏）	—
18	桜ヶ岡公園遺跡	青葉区桜ヶ岡公園	地下鉄東西線関連	5/25～6/10	23㎡	近世 屋敷跡	渡部・菊池	—
19	桜ヶ岡公園遺跡第4次	青葉区桜ヶ岡公園	公園整備	5/27～8/31	421㎡	近世 屋敷跡	鈴木（隆）・庄子	H22 117-1
20	薬師堂東遺跡	若林区木ノ下三丁目	地下鉄東西線関連	5/27～1/13	2,421㎡	古代～近世 集落跡	渡部・菊池	—
21	仙台城造酒屋敷跡第3次	青葉区川内	国庫補助遺構確認	6/1～10/31	369㎡	近世 城館跡	佐藤（洋）・村上	—
22	鳥居塚古墳第3次	太白区大野田字王ノ檀	国庫補助個人住宅	6/7～9	22㎡	古墳 墳墓跡	廣瀬・鈴木健	H22 114-15
23	若林城跡第11次	若林区古城二丁目	刑務所改築	6/11～9/17	594㎡	近世 城館跡	佐藤(淳)・佐藤(洋)	—
24	山口遺跡	太白区富沢四丁目	国庫補助個人住宅	6/21・22	22㎡	縄文～古代 集落跡・水田跡他	吉野・猪狩	H22 114-11
25	郡山遺跡	太白区郡山六丁目	国庫補助個人住宅	6/21～23	22㎡	古代 官衙・寺院跡	廣瀬・鈴木（健）	H22 114-47
26	六反田遺跡第6次	太白区大野田字六反田	国庫補助個人住宅	6/28～7/2	21㎡	縄文～近世 集落跡他	廣瀬・鈴木（健）	H22 114-3
27	六反田遺跡7C区	太白区大野田字六反田	土地区画整理	7/2～8/18	157㎡	縄文～近世 集落跡他	平間	—
28	砂押Ⅱ遺跡	若林区沖野三丁目	国庫補助個人住宅	7/5	18㎡	古代 集落跡他	吉野・猪狩	H21 152-167
29	六反田遺跡第7次	太白区大野田字六反田	国庫補助個人住宅	7/7～14	34㎡	縄文～近世 集落跡他	廣瀬・鈴木（健）	H22 114-26
30	元袋遺跡4区	太白区大野田字元袋	土地区画整理	7/8～8/6	195㎡	縄文～近世 集落跡他	川本	—
31	燕沢遺跡	宮城野区鶴ヶ谷東二丁目	国庫補助個人住宅	7/20	30㎡	縄文～古代 集落・官衙跡他	吉野・猪狩	H22 114-62
32	南小泉遺跡	若林区古城三丁目	国庫補助個人住宅	7/20,21	30㎡	縄文～近世 集落跡他	廣瀬・鈴木（健）	H22 114-55
33	高田A遺跡	若林区上飯田三丁目	国庫補助個人住宅	8/2	23㎡	古代 集落跡他	廣瀬・鈴木（健）	H22 114-43
34	鴻ノ巣遺跡	宮城野区岩切字鴻巣	国庫補助個人住宅	8/2・3	26㎡	古墳～中世 集落跡他	吉野・猪狩	H22 114-74
35	大野田官衙遺跡第3次	太白区大野田字竹松	国庫補助個人住宅	8/3・4	26㎡	縄文～中世 古墳・集落跡他	廣瀬・鈴木（健）	H22 114-87
36	南小泉遺跡	若林区南小泉四丁目	国庫補助個人住宅	8/23～27	25㎡	縄文～近世 集落跡他	廣瀬・鈴木（健）	H22 114-86
37	富沢遺跡第145次	太白区長町南三丁目	公共施設建設	8/23～10/29	180㎡	旧石器～近世 水田跡他	工藤（信）・水野	H20 118-8
38	伊古田B遺跡5区	太白区大野田字皿屋敷	土地区画整理	8/24～9/3	142㎡	古代～近世 畑跡	川本	—
39	六反田遺跡6D区	太白区大野田字袋前	土地区画整理	8/25～10/1	249㎡	縄文～近世 集落跡	平間	—
40	藤田新田遺跡	若林区荒井字藤田北浦上	国庫補助個人住宅	8/27	4㎡	弥生～古代 集落跡他	廣瀬・鈴木（健）	H22 114-46
41	与兵衛沼窯跡	青葉区小松島新堤	国庫補助個人住宅	8/30	30㎡	古代 窯跡	吉野・猪狩	H22 114-93
42	大野田官衙遺跡第4次	太白区大野田字竹松	国庫補助個人住宅	8/30・31	24㎡	古代～近世 官衙跡他	廣瀬・鈴木（健）	H22 114-63

No.	遺跡名	所在地	調査事由	調査期間	調査面積	主な内容	調査担当	届出等No.
43	大野田古墳群15A区	太白区大野田字竹松	土地区画整理	8/30～11/18	546㎡	縄文～中世 古墳・集落跡他	平間	—
44	大野田官衙遺跡第5次	太白区大野田字竹松	国庫補助個人住宅	8/31～9/1	24㎡	縄文～中世 古墳・集落跡他	猪狩・吉野	H22 114-108
45	六反田遺跡	太白区大野田字竹松	国庫補助遺構確認	8/31～10/1	27㎡	縄文～中世 古墳・集落跡他	平間・及川	—
46	大野田官衙遺跡第6次	太白区大野田字竹松	国庫補助個人住宅	9/1・2	17㎡	縄文～中世 古墳・集落跡他	廣瀬・鈴木（健）	H22 114-113
47	六反田遺跡第8次	太白区大野田字六反田	国庫補助個人住宅	9/6～10	15㎡	縄文～近世 集落跡	廣瀬・鈴木（健）	H22 114-61
48	鳥居塚古墳第4次	太白区大野田字宮	国庫補助個人住宅	9/6～13	40㎡	古墳 古墳	吉野・猪狩	H22 114-88
49	鳥居塚古墳第5次	太白区大野田字王ノ檀	国庫補助個人住宅	9/13～17	43㎡	古墳 古墳	吉野・猪狩	H22 114-121
50	南小泉遺跡	若林区一本杉町	国庫補助個人住宅	9/14～22	25㎡	縄文～近世 集落跡他	廣瀬・鈴木（健）	H22 114-115
51	川内B遺跡	青葉区川内	地下鉄東西線関連	9/14～12/28	1,120㎡	近世 屋敷跡	渡部・菊池	—
52	羽山遺跡	太白区秋保町境野字羽山	国庫補助個人住宅	9/29	12㎡	縄文・古墳	吉野・猪狩	H22 114-77
53	六反田遺跡6B-5区	太白区大野田字竹松	土地区画整理	9/30～10/8	45㎡	縄文～近世 集落跡	小泉	—
54	六反田遺跡7G区	太白区大野田字竹松	土地区画整理	9/30～10/18	171㎡	縄文～近世 集落跡	平間	—
55	南小泉遺跡	若林区南小泉四丁目	国庫補助個人住宅	10/5・6	27㎡	縄文～近世 集落跡	吉野・猪狩	H22 114-150
56	山田上ノ台遺跡	太白区山田上ノ台町	遺構確認	10/5～11/11	100㎡	旧石器～近世 集落跡他	森田・佐藤（正）・ 熊谷（敏）	—
57	法領塚古墳第2次	若林区一本杉町	学校校舎建築	10/12～11/12	504㎡	古墳 古墳	荒井・猪狩	—
58	郡山遺跡第200次	太白区郡山二丁目	店舗建設	10/12～12/10	300㎡	古代 集落・官衙跡	工藤（信）・水野	H22 114-149
59	六反田遺跡7F-2区	太白区大野田字五反田	土地区画整理	10/13～3/11	2,809㎡	縄文～近世 集落跡	小泉・及川	—
60	法領塚古墳第2次	若林区一本杉町	国庫補助遺構確認	10/18～11/20	160㎡	古墳 古墳	木村・森田	—
61	南小泉遺跡第64次	若林区遠見塚一丁目	国庫補助個人住宅	10/19・20	24㎡	縄文～近世 集落跡他	廣瀬・鈴木（健）	H22 114-159
62	袋前遺跡5区	太白区大野田字袋前	土地区画整理	10/21～11/4	48㎡	縄文・古代 集落跡	平間	—
63	沖野城跡	若林区沖野七丁目	国庫補助個人住宅	11/8・9	29㎡	中世 城館跡	吉野・猪狩	H22 114-157
64	伊古田遺跡4A区	太白区大野田字塚田	土地区画整理	11/11～3/11	1,109㎡	縄文～古代 集落跡	川本	—
65	六反田遺跡7E区	太白区大野田字六反田	土地区画整理	11/8～12/9	74㎡	縄文～近世 集落跡	平間	—
66	沖野城跡	若林区沖野七丁目	国庫補助個人住宅	11/15～18	31㎡	中世 城館跡	廣瀬・鈴木（健）	H22 114-166
67	南小泉遺跡	若林区遠見塚二丁目	国庫補助個人住宅	11/22	10㎡	縄文～近世 集落跡	廣瀬・鈴木（健）	H22 114-164
68	大野田古墳群15D区	太白区大野田字千刈田	土地区画整理	11/25～12/2	49㎡	縄文～中世 古墳・集落跡他	平間	—
69	大野田古墳群15C区	太白区大野田字宮脇	土地区画整理	12/7～3/11	349㎡	縄文～中世 古墳・集落跡他	平間	—
70	山田団地東南遺跡	青葉区堤町二丁目	国庫補助個人住宅	12/9	26㎡	平安・近世	猪狩・鈴木（健）	H22 114-198
71	欠ノ上Ⅱ遺跡	太白区郡山字谷地田東	国庫補助個人住宅	12/14・15	27㎡	古代 集落・官衙跡他	猪狩・鈴木（健）	H22 114-219
72	本町遺跡	泉区市名坂字本町	国庫補助個人住宅	12/20・21	10㎡	縄文	猪狩・鈴木（健）	H22 114-226
73	養種園遺跡	若林区南小泉一丁目	店舗建築	1/5～13	57㎡	縄文～近世 屋敷跡他	及川・鈴木（健）	H22 114-208
74	沖野城跡	仙台市若林区沖野七丁目	国庫補助個人住宅	1/17	21㎡	中世 城館跡	及川・鈴木（健）	H22 114-243
75	大野田官衙遺跡第7次	太白区大野田字竹松	国庫補助個人住宅	2/1～3	21㎡	古代～近世 官衙跡他	及川・鈴木（健）	H22 114-250
76	鴻ノ巣遺跡	宮城野区岩切字鴻巣北	国庫補助個人住宅	2/7～10	24㎡	古墳～中世 集落跡他	及川・鈴木（健）	H22 114-248
77	今泉遺跡第9次	若林区今泉二丁目	国庫補助個人住宅	2/21・22	30㎡	弥生～近世 集落・城館跡他	猪狩・鈴木（健）	H22 114-245
78	南小泉遺跡	若林区遠見塚二丁目	国庫補助個人住宅	3/3・4	20㎡	縄文～近代 集落跡他	猪狩・鈴木（健）	H22 114-290
79	鴻ノ巣遺跡	宮城野区岩切字三所南	国庫補助個人住宅	3/8・9	44㎡	古墳～中世 集落跡他	猪狩・鈴木（健）	H22 114-267

(1)　高速鉄道東西線建設事業に伴う発掘調査

①　川内B遺跡

1　調 査 地　仙台市青葉区川内地内
2　調査期間　平成22年９月14日～12月28日
3　調査面積　1,120㎡
4　調査原因　高速鉄道建設
5　調 査 員　渡部紀，菊池貴博，
　　大成エンジニアリング（株）

川内B遺跡は，東北大学川内キャンパスグラウンドの南端及び市道に位置している。近世期は，仙台城二の丸の北側に広がる武家屋敷地であった。調査の結果，近世から近代にかけての遺構が複数面で確認された。最上層では，第二師団の施設に伴うとみられる石組溝跡が発見された。下層では，近世の土坑，井戸跡，石組溝跡などが発見されたが，武家屋敷の建物を構成する礎石等は確認できなかった。調査区の東側に位置する南北方向の石組溝跡は，江戸時代の絵図と比較すると，屋敷の敷地を区画する溝の可能性が考えられる。

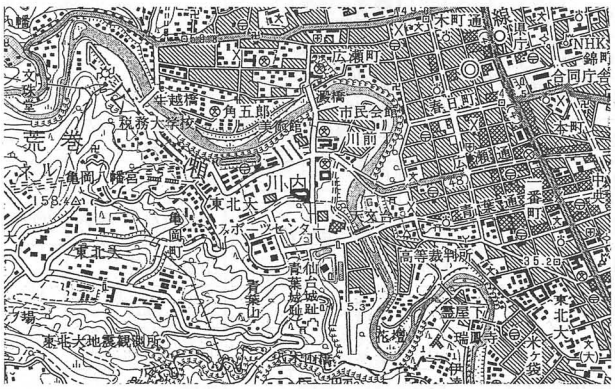

●川内B遺跡

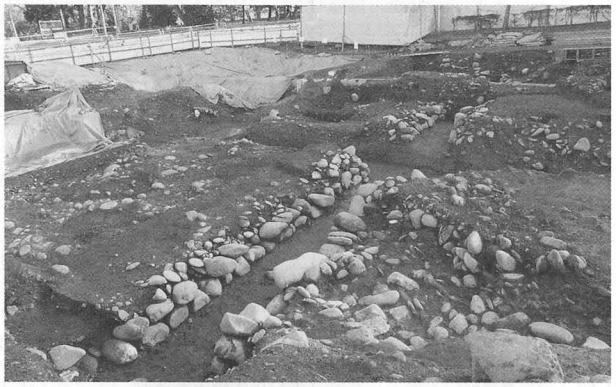
●近世の石組溝跡

②薬師堂東遺跡

1　調 査 地　仙台市若林区木ノ下三丁目
2　調査期間　平成22年５月27日～平成23年１月13日
3　調査面積　約2,400㎡
4　調査原因　高速鉄道建設（駅前広場）
5　調 査 員　渡部紀，菊池貴博
　　国際文化財（株）

遺跡は，史跡陸奥国分寺跡の東に隣接している。調査対象は高速鉄道の駅前広場が計画されている範囲で，２ヵ年の調査期間の１年目である。調査では，古代の竪穴住居跡14軒，掘立柱建物跡２棟，土坑，溝跡など，中世の掘立柱建物跡，近世の墓跡などが発見された。竪穴住居跡はカマド位置が北側と東側の２種があり，カマドの構築材として瓦を使用するものがある。古代の土坑の一つからは，多量の炭，焼土に混じり鉄滓，羽口，鉱滓の付着した土器が出土し，近隣で金属加工を行った痕跡と考えられる。中世の柱穴からは，14世紀代の古瀬戸水注が出土している。

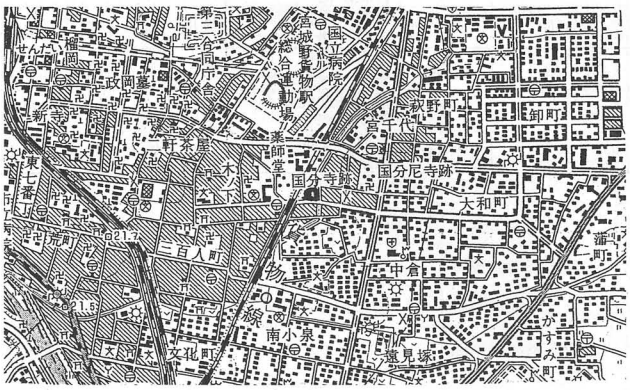

●薬師堂東遺跡

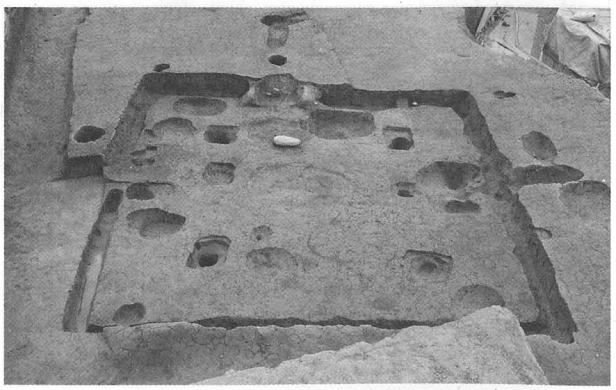
●古代の竪穴住居跡

(2)　上野遺跡第10次調査

1　調 査 地　仙台市太白区富田
2　調査期間　平成22年５月21日～７月28日
3　調査面積　152㎡
4　調査原因　下水管敷設工事
5　調 査 員　鈴木隆，庄子裕美，
㈱玉川文化財研究所

上野遺跡は名取川左岸の名取台地東端部に立地している。今回の調査は下水管敷設工事に伴い実施された。調査地点は平成16，17年に実施された上野遺跡第６・７次調査の南側に位置する。発掘調査の結果，縄文時代中期中葉から縄文時代後期前葉の土坑25基，土器埋設遺構２基，ピット83基などを検出した。土坑のうち11基はフラスコ状土坑である。これらの遺構の分布をみると，調査区の北側で土坑が密集し，南に向かい遺構の分布が希薄になることを確認した。遺物は縄文土器，土製品，石器などが出土しており，縄文時代中期末葉（大木10式期）の土器が多い。

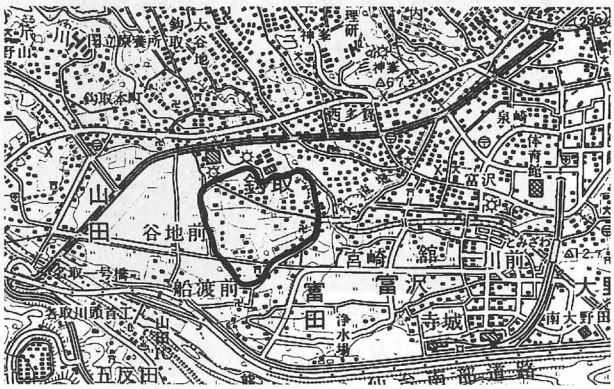

●上野遺跡

●遺物出土状況（ＳＫ17土坑）

(3)　桜ヶ岡公園遺跡第４次発掘調査

1　調 査 地　仙台市青葉区桜ヶ岡公園
2　調査期間　平成22年５月30日～８月31日
3　調査面積　約421㎡
4　調査原因　西公園再整備事業
5　調 査 員　鈴木隆，庄子裕美，㈱四門

桜ヶ岡公園遺跡は仙台市青葉区桜ヶ岡公園内に位置し，広瀬川左岸の中町段丘面に立地している。今回の調査は西公園の再整備事業に伴い実施した。本遺跡周辺は，絵図などによると江戸時代を通じて伊達安芸など伊達家の上級家臣の屋敷地として利用された場所である。発掘調査の結果，江戸時代から明治時代以降の溝跡２条，土坑15基，性格不明遺構17基，ピット11基を検出した。性格不明の礫集中遺構からは近世の輪違い瓦や軒丸瓦，塀瓦が出土しており，屋敷境に関連する施設と考えられる。また，出土した磁器の中には中国産磁器や鍋島焼があり，これらは使用者が高い階層の人物であることを示している。

●桜ヶ岡公園遺跡

●礫集中遺構（１トレンチ）

(4)　南小泉遺跡第62次発掘調査

1　調 査 地　仙台市若林区遠見塚
2　調査期間　平成22年５月19日～７月22日
3　調査面積　536㎡
4　調査原因　遠見塚小学校校舎建替え工事
5　調 査 員　鈴木隆，庄子裕美，㈱島田組

南小泉遺跡は仙台市東部に位置し，広瀬川左岸の沖積平野の自然堤防上に立地する。今回の調査は，遠見塚小学校の建替え工事に伴い，遠見塚古墳に隣接している地点で実施した。調査の結果，古墳時代から中世の掘立柱建物跡９棟，溝跡５条，土坑18基，ピット128基，自然流路１条を検出した。遺物は古墳時代前期から中期の土師器などが出土している。

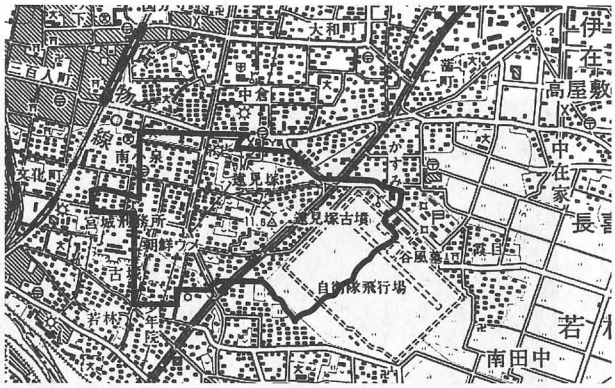

●南小泉遺跡

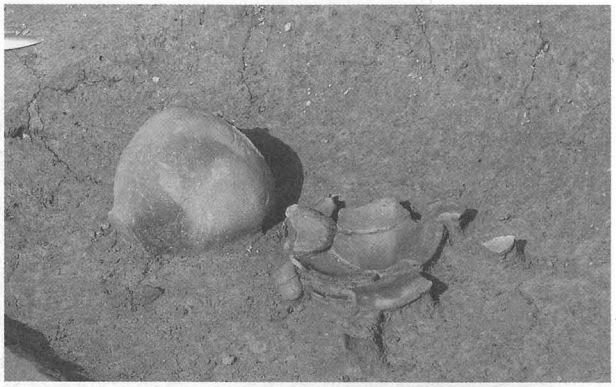
●遺物出土状況（ＳＤ23流路跡）

(5)　仙台市荒井東土地区画整理事業に伴う発掘調査（試掘・確認調査，沓形遺跡第２次調査）

1　調 査 地　仙台市若林区荒井
2　調査期間　平成22年５月19日～12月27日
3　調査面積　（沓形遺跡第２次調査）　2,295㎡
　　（試掘・確認調査）　2,867㎡
4　調査原因　土地区画整理事業
5　調 査 員　鈴木隆，庄子裕美，
　　テイケイトレード㈱

土地区画整理事業に伴い試掘・確認調査を実施した。事業予定地は沓形遺跡の隣接地で，現海岸線から４㎞の位置にあり，広瀬川が形成した自然堤防と後背湿地に立地している。試掘調査の結果，弥生時代の水田跡を確認したことから，沓形遺跡の範囲を拡大し，今年度は第２次調査として，事業予定地内南側の本調査を実施した。その結果，津波堆積物に覆われた弥生時代中期中葉の水田跡を検出するとともに，水田域の南限を確認することができた。

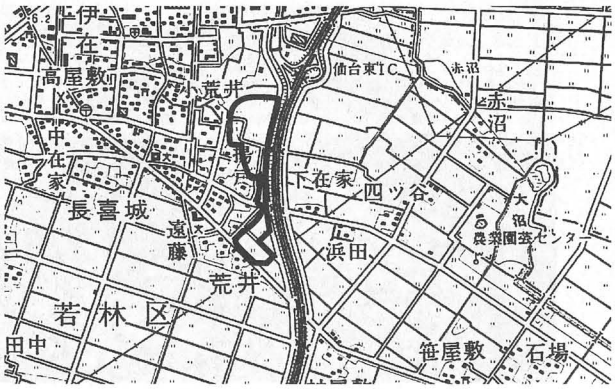

●沓形遺跡

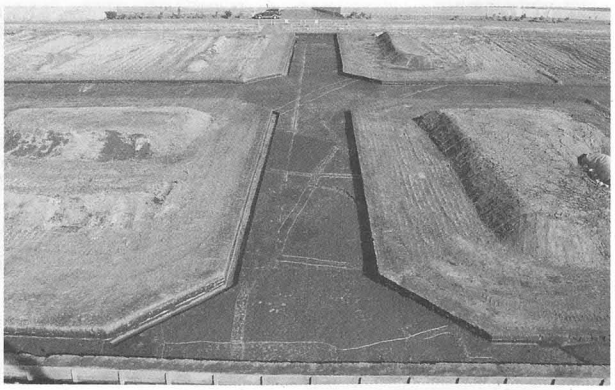
●Ａ区全景（弥生時代の水田跡）

(6)　富沢駅周辺土地区画整理事業に伴う発掘調査

太白区南部の地下鉄南北線富沢駅の周辺では，平成６年度から土地区画整理事業に伴う発掘調査が行われてきた。平成22年度は６遺跡18地点での調査が実施された。

六反田遺跡７G区・大野田古墳群15C区では，大野田官衙跡を区画する溝跡が検出された。六反田遺跡7F-1区・7F-2区では，五反田古墳の周溝・古墳時代の木棺墓・古墳時代から平安時代までの集落跡・さらに下層からは縄文時代の集落跡が検出されている。古墳時代の木棺墓は３基検出され，そのうち１基から１体分の人骨と，玉類や土器・銅鏡が発見された。

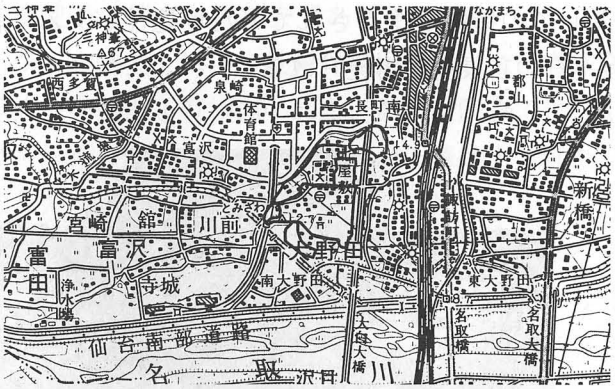

●遺跡位置図

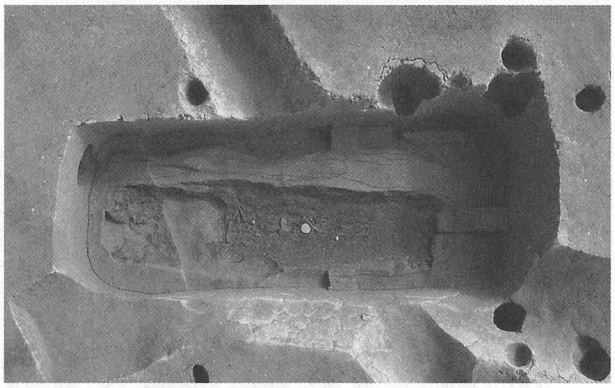

●六反田遺跡7F-1区出土木棺墓

調査区一覧(調査原因はすべて土地区画整理事業)

No.	遺跡・調査区名	所在地	調査期間	調査面積	調査員
①	元袋遺跡4区	太白区大野田字元袋	7/8～8/6	195㎡	川本剛史
②	六反田遺跡6B-5区	太白区大野田字竹松	9/30～10/8	45㎡	小泉博明
③	六反田遺跡6C区	太白区大野田字袋前	4/13～5/18	386㎡	小泉博明
④	六反田遺跡6D区	太白区大野田字袋前	8/25～10/1	249㎡	平間亮輔,㈱三協技術
⑤	六反田遺跡7A区	太白区大野田字袋前	4/13～8/30	868㎡	川本剛史,㈱三協技術
⑥	六反田遺跡7B区	太白区大野田字袋前	5/18～11/8	1,222㎡	川本剛史,㈱三協技術
⑦	六反田遺跡7C区	太白区大野田字六反田	7/2～8/18	157㎡	平間亮輔,㈱三協技術
⑧	六反田遺跡7E区	太白区大野田字六反田	11/8～12/9	74㎡	平間亮輔,㈱三協技術
⑨	六反田遺跡7F-1区	太白区大野田字六反田,竹松,五反田	5/17～12/7	2,397㎡	小泉博明,及川謙作,㈱三協技術
⑩	六反田遺跡7F-2区	太白区大野田字五反田	10/13～(調査中)	2,809㎡	小泉博明,及川謙作,㈱三協技術
⑪	六反田遺跡7G区	太白区大野田字竹松	9/30～10/18	171㎡	平間亮輔,㈱三協技術
⑫	大野田古墳群15A区	太白区大野田字竹松	8/30～11/18	546㎡	平間亮輔,㈱三協技術
⑬	大野田古墳群15B区	太白区大野田字宮	4/27～5/17	69㎡	及川謙作,㈱三協技術
⑭	大野田古墳群15C区	太白区大野田字宮脇	12/7～(調査中)	349㎡	平間亮輔,㈱三協技術
⑮	大野田古墳群15D区	太白区大野田字千刈田	11/25～12/2	49㎡	平間亮輔,㈱三協技術
⑯	伊古田遺跡4A区	太白区大野田字塚田	11/11～(調査中)	1,109㎡	川本剛史,㈱三協技術
⑰	伊古田B遺跡5区	太白区大野田字皿屋敷	8/24～9/3	142㎡	川本剛史
⑱	袋前遺跡5区	太白区大野田字袋前	10/21～11/4	48㎡	平間亮輔,㈱三協技術

(7)　法領塚古墳第２次発掘調査

1　調 査 地　仙台市若林区一本杉町
2　調査期間　平成22年10月12日～11月20日
3　調査面積　664㎡
4　調査原因　学校校舎新築工事，遺構確認調査
5　調 査 員　木村浩二，荒井　格，森田賢司，猪狩俊哉，吉野　信

法領塚古墳はJR仙台駅の南東約2.5kmに位置し，広瀬川左岸に形成された標高約12mの自然堤防上に立地している。今回の調査の結果，墳丘の直径が従来推定されていた約32mではなく，約55mであることが判明した。現況から上段，下段から成る二段築成の円墳と推定される。横穴式石室の前方では，排水溝を有する，幅2.8～4.8m（推定），長さ約13m（推定）の前庭部が確認された。前庭部出土遺物から，７世紀前葉の築造と考えられ，８世紀前葉まで古墳としての機能が維持されていた可能性がある。古墳時代終末期における東北地方最大の円墳であり，仙台平野の首長墓と考えられる。

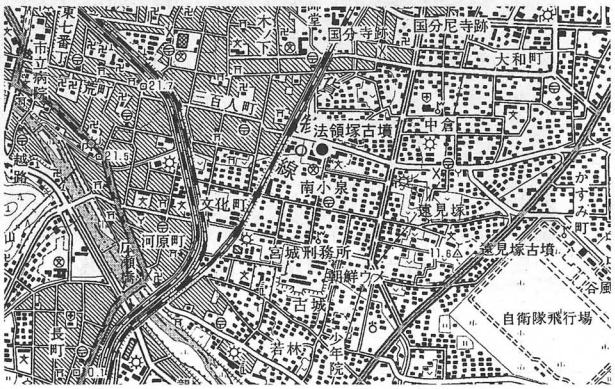

●法領塚古墳

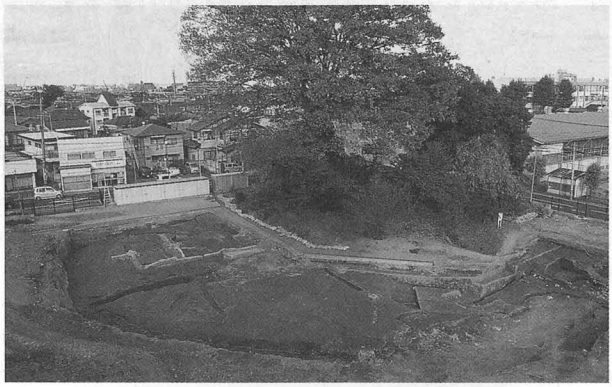
●法領塚古墳全景

(8)　荒井畑中東遺跡

1　調 査 地　若林区荒井字畑中39他
2　調査期間　平成22年５月17日～５月21日
3　調査面積　63.5㎡
4　調査原因　診療所建築工事
5　調 査 員　猪狩俊哉，吉野　信

荒井畑中東遺跡はJR仙台駅の南東約６kmの荒井地区に位置し，広瀬川と名取川によって形成された標高約３～５mの自然堤防上に立地している。発掘調査の結果，土坑２基，溝跡７条，性格不明遺構１基，ピット２基が検出された。特に２基の土坑からは，古墳時代前期の塩釜式土器と考えられる土師器がまとまった量で出土している。当初，荒井館跡の隣接地として調査を行ったが，今回の調査結果を受け，東西40m，南北34mの約1,360㎡の範囲を「荒井畑中東遺跡」として新たに遺跡登録した。

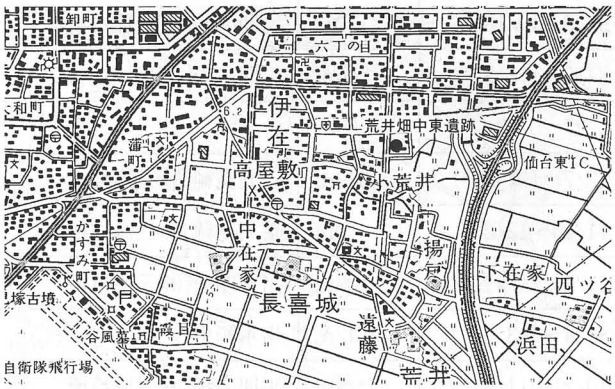

●荒井畑中東遺跡

●SK1土坑　遺物出土状況

(9)　六反田遺跡第６・７次発掘調査

1　調 査 地　太白区大野田字六反田
2　調査期間　①第６次調査　平成22年６月28日～７月２日
　　②第７次調査　平成22年７月７日～７月14日
3　調査面積　①第６次調査　21㎡
　　②第７次調査　34㎡
4　調査原因　個人住宅建築工事
5　調 査 員　廣瀬真理子，鈴木健弘

六反田遺跡は，市営地下鉄南北線富沢駅の北東約100mに位置し，名取川左岸に形成された標高約11mの自然堤防上に立地している。第６・７次調査とも個人住宅建築に伴う発掘調査である。

第６次調査では，９世紀代には廃絶したと考えられる竪穴住居跡が１軒検出された。第７次調査では，桁行３間・梁行２間の東西棟の建物跡が１棟検出された。柱抜取り穴から，ロクロ土師器坏などが出土しており，９世紀以降に廃絶したと考えられる。また，時期は不明であるが小型の須恵器平瓶が出土している。大野田官衙廃絶以後の，周辺の土地利用との関わりが推測される。

●第７次調査　掘立柱建物跡全景

(10)　鳥居塚古墳第３～５次発掘調査

1　調 査 地　太白区大野田字王ノ檀，字宮
2　調査期間　①第３次調査　平成22年６月７日～６月９日
　　②第４次調査　平成22年９月６日～９月13日
　　③第５次調査　平成22年９月13日～９月17日
3　調査面積　①第３次調査　22㎡
　　②第４次調査　40㎡
　　③第５次調査　42.5㎡
4　調査原因　個人住宅建築工事
5　調 査 員　①第３次調査
　　廣瀬真理子，鈴木健弘
　　②第４次調査
　　猪狩俊哉，吉野　信
　　③第５次調査
　　猪狩俊哉，吉野　信

鳥居塚古墳は，市営地下鉄南北線富沢駅の南東約500mに位置し，名取川左岸の自然堤防上に立地する，５世紀末～６世紀前半頃の前方後円墳である。個人住宅建築に伴い，３件の発掘調査を行った。すべての調査区で周溝の一部を検出したが，墳丘部分にかかる第４・５次調査では，後世の水田耕作等の影響により，墳丘積土は確認されなかった。今回の調査結果と既調査の成果をあわせると，全長は周溝外縁で45.6m，推定される周溝内縁で37.5m前後の規模で，後円部外縁径は36.0mである。

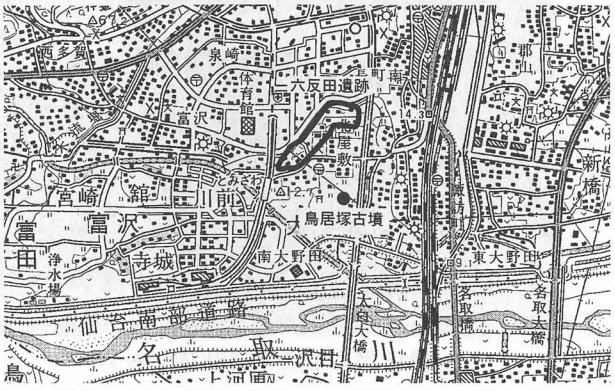

●六反田遺跡，鳥居塚古墳

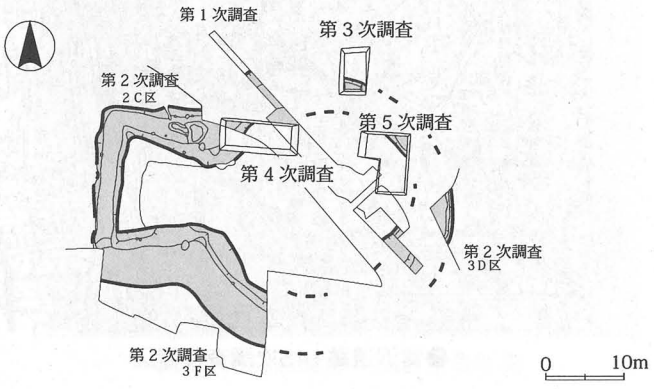

●鳥居塚古墳平面図

⑾　富沢遺跡　第144次調査

1　調 査 地　仙台市太白区泉崎一丁目
2　調査期間　平成22年５月17日～７月８日
3　調査面積　105㎡
4　調査原因　民間共同住宅建設
5　調 査 員　工藤信一郎，水野一夫，㈱ノガミ

今回の調査では中世１期，平安時代２期，弥生時代中期中葉１期の計４時期の水田跡を検出した。弥生時代の畦畔は幅１m程度と幅が広く，一区画を想定できる小畦畔は見つかっていない。平安時代の水田跡には，畦畔が真北方向基準とする傾向がある。水田跡の下層の調査で縄文時代の石鏃が１点出土している。第381集として報告した。

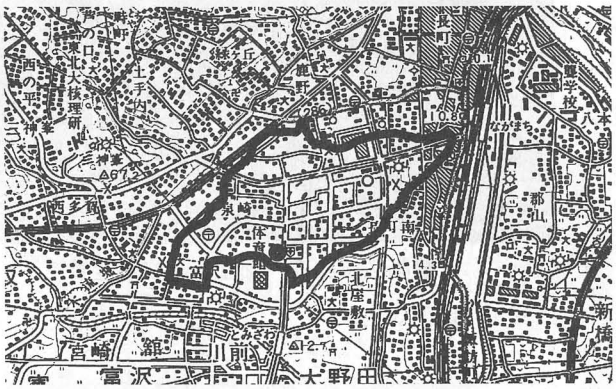

●富沢遺跡144次調査位置図

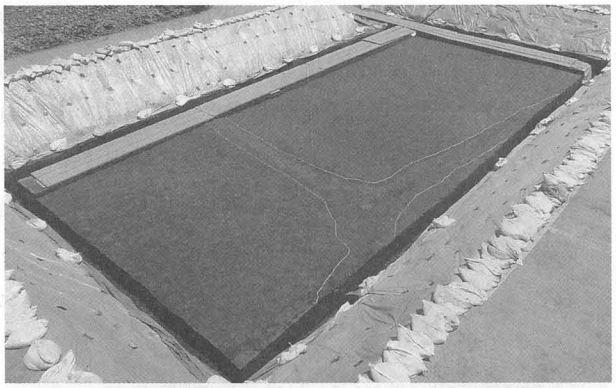
●第３層畦畔完掘（南西から）

⑿　富沢遺跡　第145次調査

1　調 査 地　仙台市太白区長町南三丁目
2　調査期間　平成22年８月23日～11月２日
3　調査面積　178㎡
4　調査原因　仮称
仙台市南部発達相談支援センター建設
5　調 査 員　工藤信一郎，水野一夫，㈱ノガミ

今回の調査では平安時代３期，弥生時代中期後葉，中期中葉，中期中葉以前の各１期，合計６時期の水田跡を検出した。各時代の畦畔は，これまでの周辺での調査成果と方向を同じくしている。水田跡調査終了後，旧石器時代の層準まで調査を実施したが，遺構・遺物とも検出されなかった。第382集として報告した。

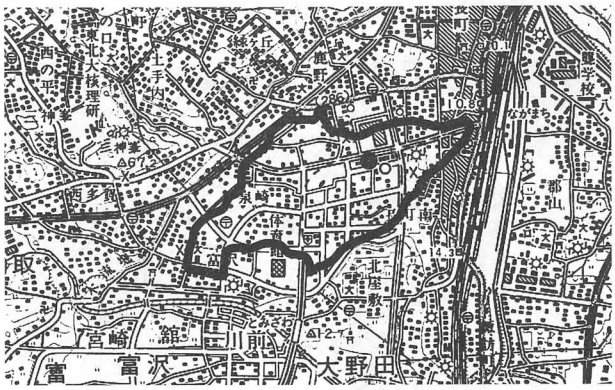

●富沢遺跡145次調査位置図

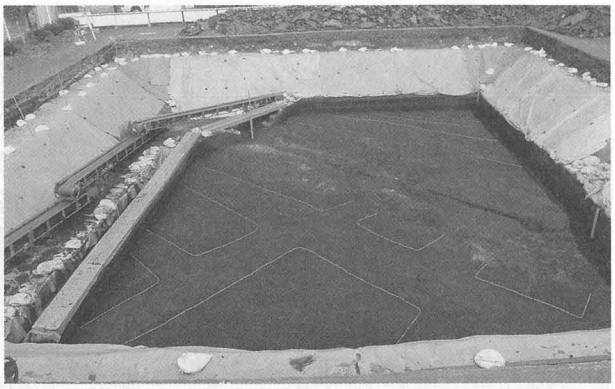
●13層の畦畔の検出（南から）

⑬　郡山遺跡　第200次調査

1　調 査 地　仙台市太白区郡山二丁目
2　調査期間　平成22年10月12日～12月10日
3　調査面積　300㎡
4　調査原因　民間商業施設建設
5　調 査 員　工藤信一郎，水野一夫，
　　㈱シン技術コンサル

今回の調査では竪穴住居跡11軒，掘立柱建物跡１棟，溝跡５条，区画溝跡１条，材木列跡１条，ピット69基，性格不明遺構５基を検出した。竪穴住居跡には重複関係と出土遺物から６世紀末葉から８世紀前葉までの時期幅があり，周辺の調査成果に合致している。区画溝跡は郡山Ⅱ期官衙外溝に並走する幅２m強の溝で，人為的に埋め戻されていたが，外溝との関係は不明で，今後の課題とされる。第391集として報告した。

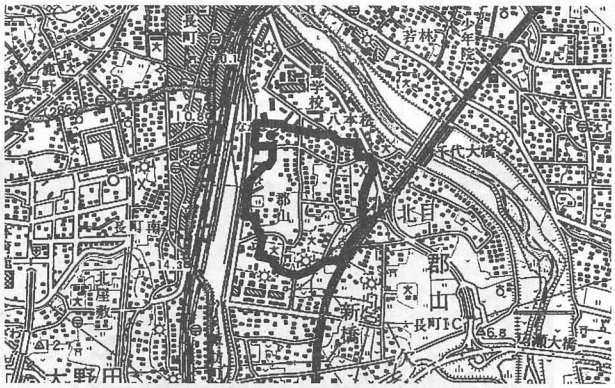

●郡山遺跡200次調査位置図

●郡山200次調査全景（東から）

⑭　大野田官衙遺跡

1　調 査 地　仙台市太白区大野田
2　調査期間　平成22年５月21日～10月１日
3　調査面積　257㎡
4　調査原因　範囲確認
5　調 査 員　森田賢司，佐藤正弥，熊谷敏哉

遺跡は市営地下鉄南北線富沢駅の北東400mに位置する。平成21年度に遺跡登録され，官衙の年代，機能を明らかにするために範囲確認調査を進めている。これまでの調査により，官衙の範囲が南北245～259m，東西188～198mであることが明らかとなった。今年度は，官衙の東辺の様相を把握するため調査区を３箇所設定し，いずれの調査区からも官衙の区画溝の東辺が検出された。しかし，門跡や堀跡は検出されなかったことから，官衙の詳細については新たな知見を得ることはできなかった。

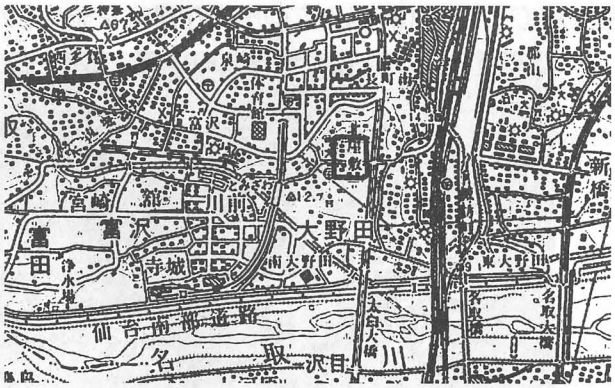

●大野田官衙遺跡　調査位置図

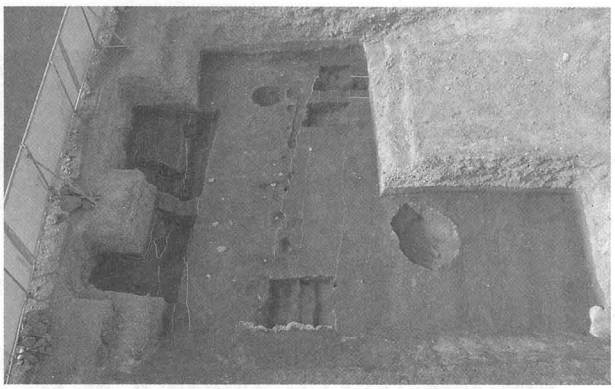
●大野田官衙遺跡　2a区全景写真

⑮　仙台城跡　第26次調査

1　調 査 地　仙台市青葉区川内・川内追廻地内
2　調査期間　平成22年６月１日～10月31日
3　調査面積　第26次 369㎡
4　調査原因　遺構確認調査
5　調 査 員　佐藤洋，佐藤惇，村上芳成

今年度は，国庫補助による遺構確認調査の第２次５か年計画５年次にあたり，仙台城造酒屋敷跡（第26次）調査を行った。今回の調査では，礎石，礎石跡，柱穴列跡，土坑，焼土遺構などを検出した。規則的に並んだ礎石跡が見つかり，造酒屋敷に関わる建物と考えられる３棟の礎石建物跡が確認された。見つかった礎石建物跡の１棟からは，建物の内部からカマド跡が検出された。カマド跡は半地下式で醸造用の米を蒸す際に使用されていたものと考えられ，酒造りに関わる施設の解明につながる貴重な発見となった。

この他，青葉山公園整備に伴う追廻地区の遺構確認調査を２ヶ所で実施した。調査面積は合計293㎡である。河川跡や崩下堆積物層が検出され，近世の絵図に描かれている状況とほぼ一致することが分かった。

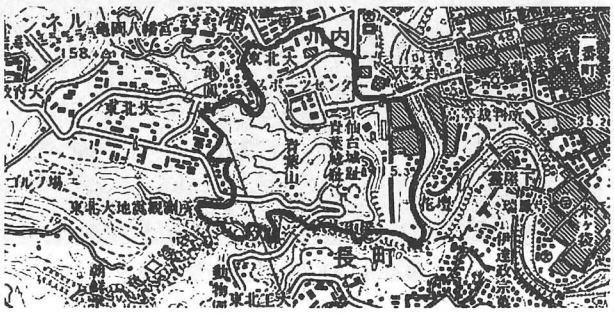

●仙台城跡

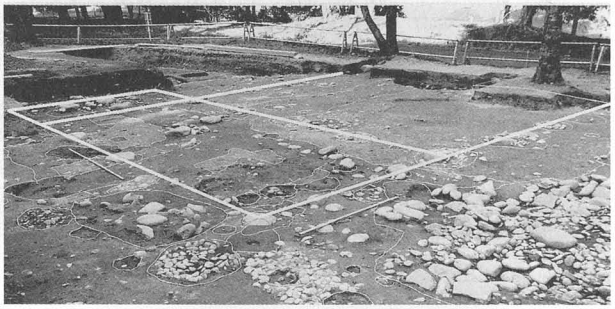
●第26次調査１区１号建物跡

⑯　若林城跡　第11次調査

1　調 査 地　仙台市若林区古城二丁目
2　調査期間　平成22年６月11日～９月17日
3　調査面積　594㎡
4　調査原因　宮城刑務所全体改築
5　調 査 員　佐藤淳，佐藤洋，㈱イビソク

若林城は伊達政宗が晩年を過ごした城で，平成16年からの調査では表御殿を構成する多数の礎石建物跡の他，複数の池跡や塀跡を発見している。今回の調査では城の北東部に配置された「張出し」において，土取りの後に「ごみ穴」に利用された大型の土坑群や，これらを遮蔽した区画塀跡を発見した。土坑内には城内で行われた儀式や宴会で使用された多数の土師質土器や陶磁器の他に獣骨や魚骨等の食物残滓も廃棄されていた。中でも形状や文様が特殊な織部の皿は全国でもわずかな出土例しかないものである。また下層からは中世の屋敷を囲んだとみられる区画溝跡や，８世紀を中心とした30軒以上もの竪穴住居跡を発見した。

●若林城跡

●城内のごみをすてた土坑

2　試掘・確認調査一覧

No.	遺跡名	所在地	調査面積	調査事由	実施日	調査担当	届出等No.	遺構・遺物
1	大野田古墳群	太白区大野田字千刈田	137㎡	共同住宅建築	4/13～15	吉野, 猪狩	H21 180-36	遺構・遺物なし
2	山田団地東南遺跡	青葉区堤町二丁目	32㎡	長屋建築	4/26	廣瀬, 鈴木	H21 180-34	遺構・遺物なし
3	中田六丁目板碑群	太白区中田六丁目	60㎡	宅地造成	5/13	猪狩, 鈴木	H22 116-6	土坑・溝跡ほか
4	神明社南東麓南瓦窯跡	青葉区幸町	185㎡	消防施設建設	5/25・27	廣瀬, 鈴木	H21 175-18	遺構・遺物なし
5	沼遺跡	泉区上谷刈字沼１	740㎡	土地区画整理	6/1～3, 8/26	吉野, 猪狩	H22 116-4	遺構・遺物なし
6	荒井畑中遺跡	若林区荒井字畑中	9㎡	公共工事	6/7～8	吉野, 猪狩	H22 115-6	遺構・遺物なし
7	入生沢遺跡	宮城野区岩切字入生沢	110㎡	集合住宅建築	6/17・18	廣瀬, 鈴木	H22 116-8	土坑・溝跡, 土師器・陶器
8	大野田古墳群ほか	太白区大野田字イコタほか	120㎡	共同住宅建築	7/26	吉野, 猪狩	H22 116-16	ピット, 土師器
9	郡山遺跡	太白区郡山六丁目	31㎡	児童館建築	8/9・10	荒井, 猪狩	H22 子子子945	ピット
10	法領塚古墳	若林区一本杉町	128㎡	学校校舎建築	8/17～27	吉野, 猪狩	H22 116-22	古墳, 須恵器等
11	郡山遺跡	太白区郡山三丁目	69㎡	水道管埋設	8/17～20・26	廣瀬, 鈴木	H22 114-110	Ⅰ期官衙柱列, 土師器等
12	西台畑遺跡	太白区郡山二丁目	300㎡	老人ホーム建設	10/5～7	廣瀬, 鈴木	H22 116-15	住居跡等
13	燕沢遺跡	宮城野区鶴ヶ谷東二丁目	6㎡	住宅建築	10/12	廣瀬, 鈴木	H22 116-32	遺構・遺物なし
14	洞ノ口遺跡	宮城野区岩切字洞ノ口	31㎡	公園整備	10/14	廣瀬, 鈴木	H22 115-11	遺構・遺物なし
15	燕沢遺跡	宮城野区鶴ヶ谷東二丁目	62㎡	擁壁工事	10/25	廣瀬, 鈴木	H22 116-26	遺構・遺物なし
16	川内A遺跡隣接地	青葉区青葉山	666㎡	公園整備	11/1～12	廣瀬, 鈴木	H22 117-13	池跡・井戸跡, 陶磁器
17	国分鞭館跡	宮城野区榴ヶ岡	29㎡	道路建設	11/30	猪狩, 鈴木	H22 117-18	溝跡
18	国分鞭館跡	宮城野区鉄砲町	26㎡	道路拡幅	12/2	猪狩, 鈴木	H21 都都仙846	遺構・遺物なし
19	南目城跡	宮城野区南目館	27㎡	防火水槽	12/6	猪狩, 鈴木	H21 175-6	遺構・遺物なし
20	新田遺跡	太白区長町南二丁目	30㎡	建売住宅建築	12/13	猪狩, 鈴木	H22 114-204	遺構・遺物なし
21	安久東遺跡	太白区西中田四丁目	2㎡	看板設置	12/16	猪狩, 鈴木	H22 114-189	遺構・遺物なし
22	大原遺跡	太白区秋保町長袋字大原	4㎡	携帯電話基地局設置	12/24	猪狩, 鈴木	H22 114-190	遺構・遺物なし
23	洞ノ口遺跡	宮城野区岩切字東河原	26㎡	防火水槽	1/24	小泉, 鈴木	H22 117-15	遺構・遺物なし
24	山口遺跡	太白区富沢一丁目	21㎡	防火水槽	1/25	及川, 鈴木	H22 117-6	遺構・遺物なし
25	経ヶ峯伊達家墓所	青葉区御霊屋下	1㎡	廟改修	2/2	工藤, 佐藤	H22 116-48	整地層・石敷き
26	富沢遺跡	太白区富沢二丁目	22㎡	防火水槽	2/15	猪狩, 鈴木	H22 115-41	遺構・遺物なし
27	杉添東遺跡	青葉区台原六丁目	21㎡	駐車場敷設	2/28	猪狩, 鈴木	H22 116-37	遺構・遺物なし
28	鍛冶屋敷B遺跡	太白区富沢字鍛冶屋敷	11㎡	油分離槽設置	3/11	猪狩, 鈴木	H22 116-54	遺構・遺物なし

3　遺跡の新規登録・範囲変更

平成22年度は，荒井畑中東遺跡を新規登録し，沓形遺跡，法領塚古墳，仙台城跡の範囲変更を行った。

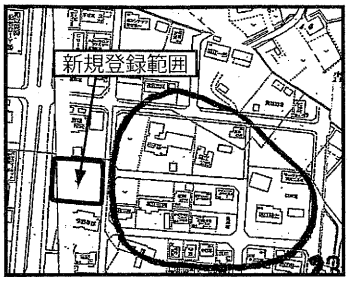

（5,000分の１）

① **荒井畑中東遺跡**　01568　＜新規登録＞
（宮城野区・若林区文化財分布地図P32左）

所在地　　若林区荒井字畑中39他

経　緯　　診療所および薬局建築工事に伴う試掘調査により，荒井館跡の西側隣接地で古墳時代前期の土坑が確認されたことから，遺跡の新規登録を行った。

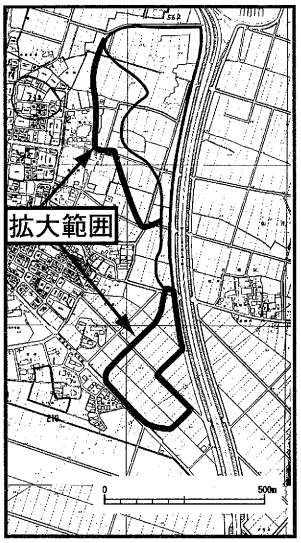

② **沓形遺跡**　01562　＜範囲変更＞
（宮城野区・若林区文化財分布地図P32左）

所在地　　若林区荒井字沓形他

経　緯　　荒井東土地区画整理事業に伴う試掘調査により，弥生時代の津波堆積物（砂層）とそれに覆われた同時代の水田跡（畦畔，水路跡）が確認されたことから，遺跡範囲を拡大した。

③ **法領塚古墳**　01007　＜範囲変更＞
（宮城野区・若林区文化財分布地図P30左）

所在地　　若林区一本杉町１-２他

経　緯　　聖ウルスラ学院校舎新築工事に伴う試掘調査および本発掘調査により，従来認識されていた墳丘範囲より外側に墳丘の一部が確認されたことから，遺跡範囲を拡大した。

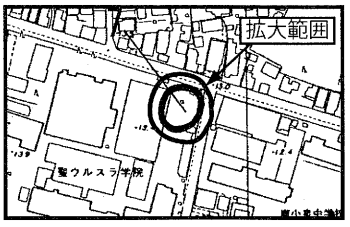

（5,000分の１）

④ **仙台城跡**　01033　＜範囲変更＞
（青葉区文化財分布地図P89左）

所在地　　青葉区川内追廻・川内中ノ瀬・桜ヶ岡公園・青葉山

経　緯　　現地踏査により，遺跡北東側隣接地（広瀬川大橋付近）で橋脚跡および加工石材の散布が確認されたことから，遺跡範囲を拡大した。

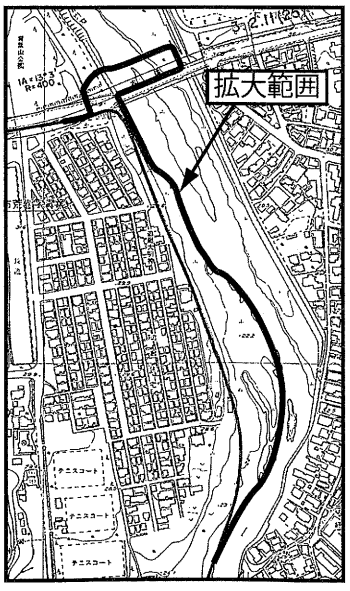

（10,000分の１）

Ⅳ　指定文化財及び登録文化財一覧

(1)　国指定文化財

番号	名　　称	員数	所在地	所有者（管理者）	指定年月日
有形文化財／建造物					
1	国宝　大崎八幡宮本殿・石の間・拝殿 附　棟札1枚	1棟	青葉区八幡四丁目6-1	大崎八幡宮	M36.4.15
2	大崎八幡宮長床	1棟	青葉区八幡四丁目6-1	大崎八幡宮	S41.6.11
3	陸奥国分寺薬師堂 附　厨子1基・棟札1枚	1棟	若林区木ノ下三丁目8-1	陸奥国分寺	M36.4.15
4	東照宮本殿・唐門・透塀・鳥居・随身門 附　厨子１基・棟札1枚・石灯籠34基	5棟	青葉区東照宮一丁目6-1	東照宮	S28.3.31
有形文化財／彫刻					
5	木造釈迦如来立像	1躯	青葉区八幡四丁目8-32	龍宝寺	M36.4.15
有形文化財／工芸品					
6	太刀	1口	青葉区川内亀岡町62	亀岡八幡宮	T３.4.17
7	小紋染胴服	1領	青葉区川内26	仙台市（博物館）	S53.6.15
8	黒漆五枚胴具足　兜・小具足付（伊達政宗所用） 附　黒羅紗地裾緋羅紗山形文陣羽織　1領 旗　1旒	1領	青葉区川内26	仙台市（博物館）	S54.6.6
9	銀伊予札白糸威胴丸具足　兜・小具足付	1領	青葉区川内26	仙台市（博物館）	S54.6.6
10	帯（三沢初子所用） 附　総鹿子裂2枚入日記（正徳2年4月）1通	12条	青葉区川内26	仙台市（博物館）	H３.6.21
有形文化財／書跡					
11	国宝　類聚国史 巻第二十五	1巻	青葉区川内1-1	東北大学	S27.11.22
12	国宝　史記（孝文本紀 第十）	1巻	青葉区川内1-1	東北大学	S27.11.22
13	塵芥集	1冊	青葉区川内26	仙台市（博物館）	H15.5.29
有形文化財／考古資料					
14	埴輪甲 埴輪家残闕 埴輪円筒	2箇 1箇 1箇	青葉区片平二丁目1-1	東北大学	S34.6.27
15	陸前沼津貝塚出土品	一括	青葉区片平二丁目1-1	東北大学	S38.7.1
有形文化財／歴史資料					
16	国宝　慶長遣欧使節関係資料	一括	青葉区川内26	仙台市（博物館）	H13.6.22
17	坤輿萬国全図（版本） 附　坤輿萬国全図（着色）	6幅	泉区紫山一丁目1-1	宮城県（図書館）	H２.6.29
無形文化財					
18	精好仙台平		太白区根岸15-5	甲田綏郎	H14.6.27
無形民俗文化財					
19	秋保の田植踊		太白区秋保町湯元	湯元の田植踊保存会	S51.5.4
			太白区秋保町長袋	長袋の田植踊保存会	S51.5.4
			太白区秋保町馬場	馬場の田植踊保存会	S51.5.4
記念物／史跡					
20	陸奥国分寺跡		若林区木ノ下二丁目，三丁目	仙台市	T11.10.12
21	陸奥国分尼寺跡		若林区白萩町	仙台市	S23.12.18
22	林子平墓		青葉区子平町19-5	仙台市	S17.7.21
23	遠見塚古墳		若林区遠見塚一丁目ほか	仙台市	S43.11.8
24	岩切城跡		宮城野区岩切字入山ほか	仙台市・利府町	S57.8.23
25	仙台城跡		青葉区荒巻字青葉無番地ほか	国・東北大学（仙台市）・仙台市	H15.8.27
26	仙台郡山官衙遺跡群　郡山官衙遺跡　郡山廃寺跡		太白区郡山二丁目,三丁目,五丁目,六丁目	国・仙台市ほか	H18.7.28
記念物／名勝					
27	秋保大滝		太白区秋保町馬場字大滝地内	仙台市ほか	S17.3.7
28	磐司		太白区秋保町馬場字岳山地内	国（仙台森林管理署）・仙台市	S20.2.22
記念物／特別天然記念物					
29	ニホンカモシカ		地域を定めず指定したもの		S30.2.15
記念物／天然記念物					
30	苦竹のイチョウ		宮城野区銀杏町	個人（仙台市）	T15.10.20
31	朝鮮ウメ		若林区古城二丁目	国（宮城刑務所）	S17.9.19

番号	名　　称	員数	所在地	所有者（管理者）	指定年月日
32	青葉山		青葉区荒巻字青葉12番地の内	東北大学	S47.7.11
33	姉滝		太白区秋保町馬場字岳山	国（仙台森林管理署）	S 9.8.9
34	東昌寺のマルミガヤ		青葉区青葉町8-1	東昌寺	H 7.3.20

(2)　県指定文化財

有形文化財／建造物					
1	白山神社本殿	1棟	若林区木ノ下三丁目9-1	白山神社	S30.3.25
2	諏訪神社本殿　附　棟札12枚	1棟	青葉区上愛子字宮下40	諏訪神社	S38.7.2
3	東照宮手水舎　附　花崗岩造水盤	1棟	青葉区東照宮一丁目6-1	東照宮	S39.9.4
4	賀茂神社本殿　附　棟札2枚	2棟	泉区古内字糺1	賀茂神社	S39.9.4
5	落合観音堂　附　棟札1枚	1棟	太白区四郎丸字落合60	光西寺（落合観音堂奉賛会）	S44.8.29
6	大崎八幡宮石鳥居	1基	青葉区八幡四丁目6-1	大崎八幡宮	S45.10.30
7	亀岡八幡宮石鳥居　附　鳥居額	1基	青葉区川内亀岡町62	亀岡八幡宮	S45.10.30
8	宮城県知事公館正門（旧仙台城門）	1棟	青葉区広瀬町5-43	宮城県	S46.11.9
9	陸奥国分寺薬師堂仁王門	1棟	若林区木ノ下三丁目8-1	陸奥国分寺	S50.4.30
10	旧仙台城板倉	1棟	宮城野区岩切	個人	S53.5.2
有形文化財／絵画					
11	松島五大堂図	1点	青葉区川内元支倉34-1	宮城県（美術館）	S48.1.16
12	松島図	1点	青葉区川内元支倉34-1	宮城県（美術館）	S48.1.16
13	宮城県庁門前図	1点	青葉区川内元支倉34-1	宮城県（美術館）	S48.1.16
14	清海曼荼羅図　附　浄土清海曼荼羅略記袋中著	1幅	若林区新寺三丁目10-12	成覚寺	S49.4.30
15	仙台城本丸大広間障壁画扇面図	2双	青葉区川内26	仙台市（博物館）	H 5.12.24
有形文化財／彫刻					
16	木造十二神将立像	12躯	若林区木ノ下二丁目8-28	陸奥国分寺	S34.8.31
17	木造阿弥陀如来立像	1躯	泉区福岡	個人	S40.5.18
18	木造聖観音像	1躯	若林区新寺三丁目10-12	成覚寺	S49.4.30
19	木造不動明王立像	1躯	若林区木ノ下二丁目8-28	陸奥国分寺	S50.4.30
20	木造毘沙門天立像	1躯	若林区木ノ下二丁目8-28	陸奥国分寺	S50.4.30
21	木造十一面観音立像	1躯	泉区高森	個人	S51.3.29
22	木造阿弥陀如来立像	1躯	若林区新寺三丁目5-3	阿弥陀寺	S55.5.30
有形文化財／工芸品					
23	薙刀	1口	宮城野区小田原	個人	S34.8.31
24	太刀	1口	太白区桜木町	個人	S34.8.31
25	刀	1口	太白区根岸町	個人	S34.8.31
26	刀	1口	青葉区支倉町	個人	S34.8.31
27	刀	1口	太白区桜木町	個人	S34.8.31
28	短刀	1口	太白区根岸町	個人	S34.8.31
29	銅鐘	1口	泉区山の寺二丁目3-1	洞雲寺	S37.6.28
30	銅鐘	1口	青葉区霊屋下23-5	瑞鳳寺	S37.6.28
有形文化財／書跡					
31	観文禽譜（稿本） 禽譜（稿本）	12冊 11帖	泉区紫山一丁目1-1	宮城県（図書館）	H15.1.31
32	魚蟲譜（写本）	7巻	泉区紫山一丁目1-1	宮城県（図書館）	H15.1.31
33	關算四傳書（写本）	507冊	泉区紫山一丁目1-1	宮城県（図書館）	H15.1.31
34	貞観政要（伏見版）	8冊	泉区紫山一丁目1-1	宮城県（図書館）	H15.1.31
35	光悦謡本一百番（特製本）	99冊	泉区紫山一丁目1-1	宮城県（図書館）	H15.1.31
36	生計纂要（稿本）	88冊	泉区紫山一丁目1-1	宮城県（図書館）	H15.1.31
37	三航蝦夷日誌（稿本）	35冊	泉区紫山一丁目1-1	宮城県（図書館）	H15.1.31
38	北海道風土記（稿本）　附図10枚 附　北海道風土記（草稿）6冊 附　琉球新誌1冊　附図1枚 附　小笠原島新誌1冊　附図1枚	27冊	泉区紫山一丁目1-1	宮城県（図書館）	H15.1.31
39	言海（稿本）	32冊	泉区紫山一丁目1-1	宮城県（図書館）	H15.1.31
40	皇国地誌	26冊， 附図495舗	泉区紫山一丁目1-1	宮城県（図書館）	H15.7.1

番号	名　　称	員数	所在地	所有者（管理者）	指定年月日
41	朝鮮古刊本	46部262冊	泉区紫山一丁目1-1	宮城県（図書館）	H16.6.29
42	環海異聞（写本）	16冊	泉区紫山一丁目1-1	宮城県（図書館）	H17.7.26
43	金城秘籠（写本）	2冊	泉区紫山一丁目1-1	宮城県（図書館）	H17.7.26
44	英文翻訳彼理日本紀行（稿本）	10冊	泉区紫山一丁目1-1	宮城県（図書館）	H17.7.26
45	奥州名所図会（自筆稿本）	4冊	泉区紫山一丁目1-1	宮城県（図書館）	H17.7.26
46	熟語本位英和大辞典（自筆原稿）	1本	泉区紫山一丁目1-1	宮城県（図書館）	H17.7.26
47	宮城県漁具図解及び略解	2帖	泉区紫山一丁目1-1	宮城県（図書館）	H19.2.16
48	奥羽観蹟聞老志	20冊	泉区紫山一丁目1-1	宮城県（図書館）	H19.10.26
49	風土記御用書出	66冊	泉区紫山一丁目1-1	宮城県（図書館）	H19.10.26
有形文化財／歴史資料					
50	国絵図	52鋪，1軸，関係文書10	泉区紫山一丁目1-1	宮城県（図書館）	H15.7.1
51	仙台城下絵図	13鋪	泉区紫山一丁目1-1	宮城県（図書館）	H15.7.1
52	仙台城絵図	13鋪，1帖，1冊	泉区紫山一丁目1-1	宮城県（図書館）	H15.7.1
53	仙台別業・江戸屋敷等絵図	13鋪，7枚，2幅，2冊	泉区紫山一丁目1-1	宮城県（図書館）	H15.7.1
54	城・要害・在郷屋敷絵図　附　関係文書1通	109鋪	泉区紫山一丁目1-1	宮城県（図書館）	H15.7.1
55	領内図	116鋪，24枚，4冊	泉区紫山一丁目1-1	宮城県（図書館）	H15.7.1
56	飛地領絵図　附　関係文書5件	18鋪	泉区紫山一丁目1-1	宮城県（図書館）	H15.7.1
57	蝦夷地関係絵図	14鋪，16枚，1冊	泉区紫山一丁目1-1	宮城県（図書館）	H15.7.1
58	境絵図	21鋪	泉区紫山一丁目1-1	宮城県（図書館）	H15.7.1
59	伊能図（中図）　附　北極出地度里程測量3冊	5軸	泉区紫山一丁目1-1	宮城県（図書館）	H15.7.1
60	仙台祭絵関係資料	1帖，1巻	泉区紫山一丁目1-1	宮城県（図書館）	H17.7.26
61	奥州仙台領絵図	1幅	青葉区川内26	仙台市（博物館）	H20.5.2
無形民俗文化財					
62	愛子の田植踊		青葉区下愛子	愛子の田植踊保存会	S35.4.23
63	大倉の役人田植踊		青葉区大倉	大倉役人田植踊保存会	S35.4.23
64	新川の田植踊		青葉区新川	新川の田植踊保存会	S35.4.23
65	芋沢の田植踊		青葉区芋沢	芋沢の田植踊保存会	S35.4.23
66	下倉の田植踊		青葉区大倉	下倉の田植踊保存会	S46.8.3
67	大崎八幡宮の能神楽		青葉区八幡	大崎八幡宮の能神楽保存会	S47.10.11
68	野口鹿踊		太白区秋保町馬場	野口鹿踊保存会	S47.10.11
69	川前鹿踊・川前剣舞		青葉区芋沢	川前鹿踊・剣舞保存会	S48.11.6
70	福岡の鹿踊・剣舞		泉区福岡	福岡の鹿踊・剣舞保存会	H3.8.30
71	滝原の顕拝		太白区秋保町馬場	滝原の顕拝保存会	H3.8.30
72	上谷刈の鹿踊・剣舞		泉区上谷刈	上谷刈の鹿踊・剣舞保存会	H11.10.29
天然記念物					
73	鷲倉神社の姥杉	1本	泉区福岡字小山19-2	鷲倉神社	H10.1.16
74	賀茂神社のイロハモミジ	2本	泉区古内字糺1	賀茂神社	H11.7.2
75	賀茂神社のタラヨウ	1本	泉区古内字糺1	賀茂神社	H11.7.2

(3)　市指定文化財

有形文化財／建造物					
1	善応寺開山堂	1棟	宮城野区燕沢二丁目3-1	善応寺	S43.2.15
2	旧第四連隊兵舎	1棟	宮城野区五輪一丁目3-7	仙台市	S53.6.16
3	旧伊達邸	1棟	太白区茂庭字人来田西143-3	仙台市	S58.12.1
4	大年寺惣門	1棟	太白区茂ケ崎四丁目	（仙台市）	S60.9.4
5	成覚寺山門（旧浄眼院殿霊屋門）	1棟	若林区新寺三丁目10-12	成覚寺	S61.12.20
6	荘厳寺山門	1棟	青葉区新坂町12-1	荘厳寺	S61.12.20
7	輪王寺山門	1棟	青葉区北山一丁目6番街区	輪王寺	S61.12.20
8	大満寺虚空蔵堂　附　厨子1基	1棟	太白区向山四丁目17-1	大満寺	S62.3.30
9	大願寺山門（旧万寿院殿霊屋門）	1棟	青葉区新坂町7-1	大願寺	S62.3.30
10	泰心院山門（旧仙台藩藩校養賢堂正門）	1棟	若林区南鍛冶町100	泰心院	S62.3.30
11	宇那禰神社本殿　附　棟札5枚	1棟	青葉区芋沢字明神12	宇那禰神社	S47.12.27

番号	名　　称	員数	所在地	所有者（管理者）	指定年月日
12	臨済院地内弁財天堂並びに堂地	1棟	青葉区臨済院	個人	S62.9.11
13	小滝沢橋	1基	太白区秋保町馬場字駅	仙台市	S58.8.1
14	旧熊谷家住宅	1棟	泉区福岡字岳山9-5	仙台市	S61.4.1
15	旧石垣家住宅　附　土蔵（米蔵）1棟	1棟	青葉区大倉字若林14-2	仙台市	H6.3.29
16	愛宕神社本殿・拝殿　附　棟札3枚	2棟	太白区向山四丁目17-1	愛宕神社	H8.1.30
17	毘沙門堂唐門	1棟	若林区荒町206番地	満福寺	H8.1.30
18	旧姉歯家茶室（残月亭）　附　扁額「残月亭」1面	1棟	青葉区川内26	仙台市	H9.7.1
有形文化財／絵画					
19	紙本著色伊達政宗画像（狩野探幽筆）	1幅	青葉区川内26	仙台市（博物館）	S44.7.31
20	菊絵和歌屏風	2隻	青葉区川内26	仙台市（博物館）	S51.7.1
21	躑躅ヶ岡花見図屏風	6曲半双	青葉区川内26	仙台市（博物館）	S51.7.1
22	菅井梅関水亭午睡図	1幅	青葉区川内26	仙台市（博物館）	S51.7.1
23	仙台城旧本丸及二ノ丸御殿障壁画		青葉区川内26	仙台市（博物館）	S60.9.4
	紙本著色扇面図（6曲屏風）1双　紙本著色扇面図（2曲屏風）1双　紙本著色葵図（2曲屏風）1双 紙本金地著色花木図 6面　紙本金地著色松に山鳥図（東東洋筆）4面				
24	仙台藩歴代藩主及夫人肖像画	31幅2面	青葉区川内26	仙台市（博物館）	S60.9.4
25	絹本著色霊昭女・牡丹・芙蓉図（伊達綱宗筆）	3幅	青葉区川内26	仙台市（博物館）	S60.9.4
26	紙本著色河図之図（東東洋筆）	1幅	青葉区川内26	仙台市（博物館）	S60.9.4
27	銅板油彩悲しみのマリア像	1面	青葉区川内26	仙台市（博物館）	S60.9.4
28	瀟湘八景図（雪村周継筆）	6幅	青葉区川内26	仙台市（博物館）	H7.3.23
29	大年寺山真景図（伝高久靄厓筆）	1面	青葉区川内26	個人	H7.3.23
有形文化財／彫刻					
30	木造釈迦如来坐像	1躯	青葉区北山一丁目14-1	輪王寺	S51.7.1
31	木造釈迦如来立像	1躯	青葉区茂庭字綱木裏山4	大梅寺	H2.3.19
32	木造毘沙門天立像	1躯	青葉区茂庭字綱木裏山4	大梅寺	H2.3.19
33	木造安国上人坐像	1躯	若林区土樋一丁目11-16	真福寺	H2.3.19
34	宝冠釈迦如来坐像	1躯	青葉区国見一丁目15-1	壽徳寺	H2.3.19
35	木造雲居希膺坐像	1躯	青葉区茂庭字綱木裏山4	大梅寺	H9.3.25
36	木造大元帥明王立像　厨子入	1躯	青葉区八幡四丁目6-1	大崎八幡宮	H9.3.25
37	木造阿弥陀如来坐像	1躯	青葉区三条町7-27	大法寺	H10.3.24
38	木造阿弥陀三尊像	3躯	宮城野区榴岡四丁目10-1	円徳寺	H10.3.24
39	木造阿弥陀如来立像	1躯	若林区新寺二丁目4-10	報恩寺	H10.3.24
40	木造愛宕尊騎馬像・六地蔵菩薩立像	7躯	青葉区新坂町6-1	正圓寺	H10.3.24
41	舞楽面　陵王・納曽利	各1面	若林区木ノ下三丁目9-1	白山神社	H14.3.22
有形文化財／工芸品					
42	銅造薬師十二神将像掛額	1面	若林区木ノ下三丁目8-1	陸奥国分寺	S51.7.1
43	梵鐘	1口	太白区向山四丁目4-1	大満寺	S52.3.1
44	仙台藩歴代藩主所用具足	11領	青葉区川内26	仙台市（博物館）	S60.9.4
45	服飾類　伊達政宗所用		青葉区川内26	仙台市（博物館）	S60.9.4
	白綾地竜胆立涌浮模様狩衣1具　白絹地小袖1領　藍平絹地直垂1領　紫羅背板地五色水玉模様陣羽織1領　表袴1腰　大口袴1腰 錦織唐草文竹に雀紋入野袴1腰　白綾地鶴印金帯1条				
46	孔雀羽根織込陣羽織　伊達重村所用	1領	青葉区川内26	仙台市（博物館）	S60.9.4
47	茶杓　仙台藩歴代藩主作	61筒	青葉区川内26	仙台市（博物館）	S60.9.4
	伊達政宗作2筒　伊達忠宗作2筒　伊達綱宗作6筒　伊達綱村作7筒　伊達吉村作36筒　仙台藩主作7筒　以上茶杓箪笥入 伊達忠宗作1筒				
48	仙台城旧本丸御殿金具	2個	青葉区川内26	仙台市（博物館）	S60.9.4
	魚々子地菊桐紋釘隠　魚々子地唐草紋釘隠				
49	花鳥山水孔雀羽雪薄紋散蒔絵十三弦琴	1面	青葉区川内26	仙台市（博物館）	S60.9.4
	「元禄貳己巳年石村近江守忠貞二月吉日」の銘がある 附　黒漆松竹梅鶴亀蒔絵琴箱1合				
50	黒漆五枚胴具足（伊達政宗所用・菅野正左衛門重成拝領）	1領	青葉区川内26	仙台市（博物館）	H20.3.24
51	朱皺漆六枚胴具足　三宝荒神形兜付（伝上杉謙信所用）	1領	青葉区川内26	仙台市（博物館）	H20.3.24
52	脇差　附　金梨地葵紋拵	1口	青葉区川内26	仙台市（博物館）	H20.3.24

番号	名　　称	員数	所在地	所有者（管理者）	指定年月日
有形文化財／書跡					
53	雲居禅師墨跡三幅対	3幅	青葉区茂庭字綱木裏山4	大梅寺	S51.7.1
有形文化財／古文書					
54	印章　仙台藩歴代藩主所用	227顆	青葉区川内26	仙台市（博物館）	S60.9.4
55	伊達治家記録（仙台市博物館本）	696冊	青葉区川内26	仙台市（博物館）	S60.9.4
56	伊達世臣家譜及続編（仙台市博物館本）	268冊	青葉区川内26	仙台市（博物館）	S60.9.4
57	伊達出自正統世次考（仙台市博物館本） 伊達出自正統世次考首巻　1冊 伊達出自世次考　9巻9冊 伊達正統世次考　10巻14冊 伊達出自正統世次考系図　1冊 附　御代々考考證　遊佐好生筆　10冊	25冊	青葉区川内26	仙台市（博物館）	S60.9.4
58	林子平自筆写本絵図類　附　六無斎遺詠1冊	8枚	青葉区川内26	仙台市（博物館）	S60.9.4
59	支倉家文書	一括	青葉区川内26	仙台市（博物館）	S60.9.4
60	大梅寺所蔵文書(慈悲尾山寺関連文書)	1巻	青葉区茂庭字綱木裏山4	大梅寺	H15.3.25
有形文化財／考古資料					
61	伊達政宗墓所出土品	一括	青葉区川内26	仙台市（博物館）	S60.9.4
	糸巻太刀刀身1口　糸巻太刀拵1腰　黒漆葛蒔絵文箱1合　青龍付文鎮（文箱内容品）1点　墨（文箱内容品）1挺　黒漆白梅蒔絵箱1合 梨地菊蒔絵箱1合　黒漆鉄線蒔絵香合1合　梨地梅笹蒔絵硯箱1合　筆入（硯箱内容品）1点　墨（硯箱内用品）1挺 硯（硯箱内容品）1面　水滴（硯箱内容品）1点　梨地煙管箱1合　煙管羅宇（煙管箱内容品）2点 梨地菊蒔絵印籠1具　皮袋1点　慶長1分金（皮袋内容品）3枚　携帯用磁石（皮袋内容品）1点　金製ブローチ（皮袋内容品）1点 練玉（皮袋緒締）1点　銀製服飾品1点　円鏡1点　毛抜2点　雲母製菜板5枚　葵紋金製菜板1枚　金具一括　残欠類一括				
62	上ノ原遺跡出土皮袋形土器	1箇	太白区秋保町湯元字寺田原40-7	仙台市	H6.3.29
63	伊古田遺跡出土土偶	4箇	青葉区国分町三丁目7-1	仙台市	H6.3.29
64	戸ノ内遺跡方形周溝墓出土土器	2箇	青葉区国分町三丁目7-1	仙台市	H6.3.29
65	中在家南遺跡出土遺物	1,894点	宮城野区高砂二丁目22-2	仙台市	H15.3.25
66	押口遺跡出土遺物	292点	宮城野区高砂二丁目22-2	仙台市	H15.3.25
有形文化財／歴史資料					
67	渾天儀	1個	青葉区錦ヶ丘九丁目29-32	仙台市（天文台）	S45.2.23
68	象限儀	1個	青葉区錦ヶ丘九丁目29-32	仙台市（天文台）	S45.2.23
69	天球儀	2個	青葉区錦ヶ丘九丁目29-32	仙台市（天文台）	S45.2.23
70	晴宗公采地下賜録	2冊	青葉区川内26	仙台市（博物館）	S51.7.1
71	芭蕉句碑	1基	若林区木ノ下二丁目70	陸奥国分寺	S51.7.1
72	大淀三千風供養碑	1基	若林区木ノ下二丁目70	陸奥国分寺	S51.7.1
73	芭蕉句碑	1基	宮城野区榴ヶ岡23	榴岡天満宮	S52.3.1
74	原町苦竹の道知るべ石	1基	宮城野区原町三丁目	仙台市	S52.3.1
75	澱不動尊文永十年板碑	1基	青葉区広瀬町8-1	澱町むつみ会	H6.3.29
76	堤人形土型	292点	青葉区堤町	個人	H11.2.1
77	仙台城及び江戸上屋敷主要建物姿絵図	1巻	青葉区川内26	仙台市（博物館）	H11.2.1
78	玉蟲左太夫「航米日録」及び関係資料	48件	青葉区川内26	仙台市（博物館）	H11.3.23
79	幕府提出用仙台城下絵図 奥州仙台城絵図（推定　正保2～3年）	1鋪	青葉区大町二丁目10-14	（財）斎藤報恩会	H12.4.28
80	藩政用仙台城下絵図 仙台城下五釐卦絵図（推定　元禄4～5年） 仙台城下絵図（推定　天明6～寛政元年）	4鋪 1鋪	青葉区大町二丁目10-14 青葉区川内26	（財）斎藤報恩会 仙台市（博物館）	H12.4.28
81	仙台城下鳥瞰図 仙台城下絵図（文久2年） 明治元年現状仙台城市之図　（推定　明治元年）	1幅 1面	青葉区大町二丁目10-14 青葉区川内26	（財）斎藤報恩会 仙台市（博物館）	H12.4.28

番号	名　　称	員数	所在地	所有者（管理者）	指定年月日
82	仙台藩修復帳 仙台藩封内神社仏閣等作事方役所修繕ニ属スル場所調 作製年　寛文12年，延宝8年，貞享3年 補筆年（推定　貞享3年） 御修覆帳 作製年　寛文12年，延宝8年，貞享3年，元禄11年 補筆年（推定　安永2～4年） 御修覆帳 作製年　寛文12年，延宝8年，貞享3年，元禄11年 補筆年（推定　文化12～14年）	1冊 1冊 1冊	泉区紫山一丁目1-1 青葉区荒巻字青葉 泉区紫山一丁目1-1	宮城県（図書館） 東北大学 宮城県（図書館）	H12.4.28
83	伊達政宗和歌詠草「入そめて」 附　春慶塗印籠蓋造箱1合	1幅	青葉区川内26	仙台市（博物館）	H13.3.22
84	旧大橋の擬宝珠	1口	青葉区大町二丁目10-14	（財）斎藤報恩会	H13.3.22
85	堤人形土型	1,759点	青葉区堤町	個人	H15.3.25
有形民俗文化財					
86	上前十三塚	13基	太白区坪沼	個人	H2.3.19
87	源頼政鵺退治図絵馬	1面	太白区向山四丁目17-1	愛宕神社	H4.7.7
88	牛若丸剣道修行図絵馬	1面	太白区向山四丁目17-1	愛宕神社	H4.7.7
89	中村景貞乗馬図絵馬	1面	太白区四郎丸字落合59	光西寺（落合観音堂奉賛会）	H4.7.7
90	曳馬図絵馬	1面	太白区四郎丸字落合59	光西寺（落合観音堂奉賛会）	H4.7.7
91	宇治川先陣図絵馬	1面	太白区四郎丸字落合59	光西寺（落合観音堂奉賛会）	H4.7.7
92	金銅板押出三重塔絵馬	1面	太白区四郎丸字落合59	光西寺（落合観音堂奉賛会）	H4.7.7
93	旧石切町の石工用具（個人蔵）	509点	青葉区八幡	個人	H16.11.30
94	旧石切町の石工用具（個人蔵）	299点	青葉区八幡	個人	H16.11.30
無形民俗文化財					
95	馬場愛宕神社神楽		太白区秋保町馬場	馬場愛宕神社神楽保存会	S61.8.1
96	大沢の田植踊		泉区泉ヶ丘	大沢の田植踊保存会	S62.8.1
97	榊流青麻神楽		宮城野区岩切字青麻沢	榊流青麻神楽保存会	H3.10.1
98	生出森八幡神楽		太白区茂庭	生出森八幡神楽保存会	H3.10.1
99	大崎八幡宮の松焚祭（どんと祭）		青葉区八幡四丁目6-1	大崎八幡宮	H17.1.17
史跡					
100	善応寺横穴古墳群		宮城野区燕沢二丁目	善応寺	S43.2.15
101	三沢初子の墓など		宮城野区榴岡五丁目4	仙台市	S47.2.1
102	刀工本郷国包各代の墓所		若林区新寺二丁目7-33	善導寺	S55.10.20
103	経ヶ峯伊達家墓所		青葉区霊屋下	仙台市ほか	S59.7.21
104	西館跡		青葉区下愛子	個人	S50.12.11
105	郷六城跡		青葉区郷六	個人	S50.12.11
106	栽松院墓所		泉区根白石字館下	満興寺	S43.3.1
107	松森焔硝蔵跡		泉区南光台東二丁目35-8	仙台市	S62.5.1
108	東光寺の石窟群域・西平場		宮城野区岩切字入山	仙台市（東光寺）・東光寺	H18.1.17
天然記念物					
109	霊屋下セコイヤ類化石林		青葉区米ヶ袋一丁目，三丁目，霊屋下	宮城県	S48.8.6
110	大梅寺のヒヨクヒバ	1本	青葉区茂庭字綱木裏山4	大梅寺	S52.3.1
111	磐桜	2本	青葉区愛子中央	個人	S61.5.30
112	泉ヶ岳のミズバショウほか湿生植物群生地		泉区福岡字岳山	仙台市	S40.5.12
113	賀茂神社のアラカシ	2本	泉区古内字糺1	賀茂神社	S60.4.25
114	仙台城二の丸跡南西境の杉並木（部分）	13本	仙台市青葉区川内12-2	国（財務省東北財務局）東北大学	H18.12.5

(4)　国登録文化財

有形文化財／建造物					
1	青下第１ダム	1基	青葉区熊ヶ根字大原道17-2地先	仙台市水道事業管理者	H11.7.19
2	青下第１ダム取水塔	1基	青葉区熊ヶ根字大原道17-2地先	仙台市水道事業管理者	H11.7.19
3	青下隧道入口	1基	青葉区大倉字大原新田12-7地先	仙台市水道事業管理者	H11.7.19
4	青下第２ダム	1基	青葉区熊ヶ根字大原道27-2地先	仙台市水道事業管理者	H11.7.19
5	青下第３ダム	1基	青葉区大倉字前原1-2地先	仙台市水道事業管理者	H11.7.19

番号	名　　称	員数	所在地	所有者（管理者）	指定年月日
6	青下量水堰	1基	青葉区大倉字西原38地先	仙台市水道事業管理者	H11.7.19
7	青下ダム旧管理事務所	1棟	青葉区熊ヶ根字大原道18地先	仙台市水道事業管理者	H11.7.19
8	青下ダム記念碑	1基	青葉区熊ヶ根字大原道18地先	仙台市水道事業管理者	H11.7.19
9	中原系苦地取水口	1基	青葉区芋沢字中田西29-1地先	仙台市水道事業管理者	H11.7.19
10	中原浄水場旧管理事務所	1棟	青葉区芋沢字中原24地先	仙台市水道事業管理者	H11.7.19
11	荒巻配水所旧管理事務所	1棟	青葉区国見三丁目6-1地先	仙台市水道事業管理者	H11.7.19
12	荒巻配水池入口	1基	青葉区国見三丁目6-1地先	仙台市水道事業管理者	H11.7.19
13	三居沢発電所	1棟	青葉区荒巻三居沢16	東北電力株式会社宮城支店	H11.9.7
14	菊地家住宅主屋	1棟	青葉区芋沢	個人	H12.5.25
15	菊地家住宅隠居所	1棟	青葉区芋沢	個人	H12.5.25
16	菊地家住宅板倉	1棟	青葉区芋沢	個人	H12.5.25
17	菊地家住宅土蔵	1棟	青葉区芋沢	個人	H12.5.25
18	庄子屋醤油店店舗及び住宅	1棟	青葉区八幡	個人	H12.12.20
19	門間箪笥店主屋	1棟	若林区南鍛冶町143	㈱門間箪笥店	H14.3.12
20	門間箪笥店板倉	1棟	若林区南鍛冶町143	㈱門間箪笥店	H14.3.12
21	門間箪笥店稲荷社	1棟	若林区南鍛冶町143	㈱門間箪笥店	H14.3.12
22	門間箪笥店指物工房	1棟	若林区南鍛冶町143	㈱門間箪笥店	H14.3.12
23	門間箪笥店塗り工房	1棟	若林区南鍛冶町143	㈱門間箪笥店	H14.3.12
有形文化財／歴史資料					
24	紙芝居資料	5,652点	泉区紫山一丁目1-1	宮城県（図書館）	H18.3.31

(5)　**市登録文化財**

有形文化財／建造物					
1	安藤家住宅	1棟	青葉区宮町	個人	H7.9.5
2	大滝不動堂	1棟	太白区秋保町馬場字大滝11	西光寺	H7.9.5
3	釈迦堂	1棟	宮城野区榴岡四丁目11-11	孝勝寺	H7.9.5
4	壽徳寺山門	1棟	青葉区国見一丁目15-1	壽徳寺	H7.9.5
5	松音寺山門	1棟	若林区新寺四丁目6-28	松音寺	H7.9.5
6	稱念寺本堂	1棟	青葉区新坂町10-3	稱念寺	H7.9.5
7	昌繁寺山門・観音堂	2棟	青葉区新坂町13-1	昌繁寺	H7.9.5
8	正楽寺本堂・山門	2棟	若林区新寺二丁目6-35	正楽寺	H7.9.5
9	榴岡天満宮唐門	1棟	宮城野区榴ヶ岡23	榴岡天満宮	H7.9.5
10	仏眼寺本堂	1棟	若林区荒町35	仏眼寺	H7.9.5
11	陸奥国分寺鐘楼	1棟	若林区木ノ下三丁目8	陸奥国分寺	H7.9.5
12	陸奥国分寺准胝観音堂	1棟	若林区木ノ下二丁目4	陸奥国分寺	H7.9.5
13	冷源寺山門	1棟	若林区成田町125	冷源寺	H7.9.5
14	大崎八幡宮石段	1基	青葉区八幡四丁目6-1	大崎八幡宮	H7.9.5
15	亀岡八幡宮石段	1基	青葉区川内亀岡町62	亀岡八幡宮	H7.9.5
16	東照宮石段	2基	青葉区東照宮一丁目6-1	東照宮	H7.9.5
17	仙岳院本堂	1棟	青葉区東照宮一丁目1-16	仙岳院	H8.3.5
18	清浄光院本堂	1棟	青葉区宮町五丁目1-11	清浄光院	H8.3.5
19	延寿院本堂・地蔵堂	2棟	青葉区宮町五丁目6-18	延寿院	H8.3.5
20	善入院観音堂	1棟	宮城野区原町一丁目1-67	善入院	H8.3.5
21	瑞鳳寺高尾門	1棟	青葉区霊屋下23-5	瑞鳳寺	H8.3.5
22	生出森八幡神社里宮	1棟	太白区茂庭字中ノ瀬西31	生出森八幡神社	H8.3.5
23	北山羽黒神社境内社	1棟	青葉区北山二丁目8-15	羽黒神社	H8.3.5
24	愛宕神社神門	1棟	太白区向山四丁目17-1	愛宕神社	H8.3.5
有形文化財／彫刻					
25	十一面観音菩薩立像	1躯	宮城野区燕沢二丁目3-1	善応寺	H9.3.25
26	毘沙門天立像	1躯	宮城野区燕沢二丁目3-1	善応寺	H9.3.25
27	阿弥陀如来坐像	1躯	青葉区新坂町13-1	昌繁寺	H9.3.25
28	釈迦三尊坐像	3躯	青葉区東照宮一丁目1-16	仙岳院	H9.3.25
29	阿弥陀如来坐像	1躯	青葉区東照宮一丁目1-16	仙岳院	H9.3.25
30	薬師三尊十二神将立像	15躯	青葉区東照宮一丁目1-16	仙岳院	H9.3.25

番号	名　　称	員数	所在地	所有者（管理者）	指定年月日
31	五大明王像	5躯	青葉区東照宮一丁目1-16	仙岳院	Ｈ９.３.25
32	馬頭観音菩薩坐像	1躯	青葉区東照宮一丁目1-16	仙岳院	Ｈ９.３.25
33	宝冠阿弥陀如来坐像	1躯	青葉区東照宮一丁目1-16	仙岳院	Ｈ９.３.25
34	日光・月光菩薩立像	2躯	若林区木ノ下二丁目2-28	陸奥国分寺	Ｈ９.３.25
35	釈迦如来坐像　附　胎内仏１躯　名札１枚	1躯	若林区新寺四丁目7-6	大林寺	Ｈ９.３.25
36	木造阿弥陀如来二十五菩薩像及び地蔵菩薩立像	27躯	若林区新寺二丁目4-10	報恩寺	Ｈ10.３.24
37	木造観世音・勢至菩薩坐像	2躯	若林区新寺三丁目5-3	阿弥陀寺	Ｈ10.３.24
38	木造聖観音菩薩立像	1躯	若林区新寺三丁目5-3	阿弥陀寺	Ｈ10.３.24
39	木造地蔵菩薩立像	4躯	青葉区宮町五丁目1-11	清浄光院	Ｈ10.３.24
40	木造不動三尊立像	3躯	青葉区宮町五丁目1-11	清浄光院	Ｈ10.３.24
41	木造閻魔十王像	11躯	青葉区宮町五丁目1-11	清浄光院	Ｈ10.３.24
無形民俗文化財					
42	木ノ下白山神社丹波神楽		若林区木ノ下	木ノ下白山神社丹波神楽保存会	Ｈ８.３.５
43	七郷神社丹波神楽		若林区荒井	七郷神社丹波神楽保存会	Ｈ８.３.５
44	仙台東照宮神楽		青葉区東照宮	仙台東照宮神楽保存会	Ｈ８.３.５
45	秋保神社神楽		太白区秋保町	秋保神社神楽保存会	Ｈ８.３.５
46	通町熊野神社神楽		青葉区通町	通町熊野神社神楽保存会	Ｈ８.３.５

Ⅴ　仙台市文化財調査報告書刊行目録

番号	書　名	番号	書　名
第　1集	天然記念物霊屋下セコイヤ化石林調査報告書（昭和39年4月）	第 40集	仙台市高速鉄道関係遺跡調査概報Ⅰ（昭和57年3月）
第　2集	仙台城（昭和42年3月）	第 41集	年報3（昭和57年3月）
第　3集	仙台市燕沢善応寺横穴古墳群調査報告書（昭和43年3月）	第 42集	郡山遺跡－宅地造成に伴う緊急発掘調査－（昭和57年3月）
第　4集	史跡陸奥国分尼寺跡環境整備並びに調査報告書（昭和44年3月）	第 43集	栗遺跡（昭和57年8月）
第　5集	仙台市南小泉法領塚古墳調査報告書（昭和47年8月）	第 44集	鴻ノ巣遺跡発掘調査報告書（昭和57年12月）
第　6集	仙台市荒巻五本松窯跡発掘調査報告書（昭和48年10月）	第 45集	茂庭－茂庭住宅団地造成工事地内遺跡発掘調査報告書－（昭和58年3月）
第　7集	仙台市富沢裏町古墳発掘調査報告書（昭和49年3月）	第 46集	郡山遺跡Ⅲ－昭和57年度発掘調査概報－（昭和58年3月）
第　8集	仙台市向山愛宕山横穴群発掘調査報告書（昭和49年5月）	第 47集	仙台平野の遺跡群Ⅱ－昭和57年度発掘調査報告書－（昭和58年3月）
第　9集	仙台市根岸町宗禅寺横穴群発掘調査報告書（昭和51年3月）	第 48集	史跡遠見塚古墳昭和57年度環境整備予備調査概報（昭和58年3月）
第 10集	仙台市中田町安久東遺跡発掘調査概報（昭和51年3月）	第 49集	仙台市文化財分布調査報告Ⅰ（昭和58年3月）
第 11集	史跡遠見塚古墳環境整備予備調査概報（昭和51年3月）	第 50集	岩切畑中遺跡発掘調査報告書（昭和58年3月）
第 12集	史跡遠見塚古墳環境整備第二次予備調査概報（昭和52年3月）	第 51集	仙台市文化財分布地図（昭和58年3月）
第 13集	南小泉遺跡－範囲確認調査報告書－（昭和53年3月）	第 52集	南小泉遺跡－都市計画街路建設工事関係第2次調査報告－（昭和58年3月）
第 14集	栗遺跡発掘調査報告書（昭和54年３月）	第 53集	中田畑中遺跡発掘調査報告書（昭和58年3月）
第 15集	史跡遠見塚古墳昭和53年度環境整備予備調査概報（昭和54年3月）	第 54集	神明社窯跡発掘調査報告書（昭和58年3月）
第 16集	六反田遺跡発掘調査（第2･3次）のあらまし（昭和54年3月）	第 55集	南小泉遺跡－青葉女子学園移転新営工事地内調査報告－（昭和58年3月）
第 17集	北屋敷遺跡（昭和54年3月）	第 56集	仙台市高速鉄道関係遺跡調査概報Ⅱ（昭和58年3月）
第 18集	桝江遺跡発掘調査報告書（昭和55年3月）	第 57集	年報4（昭和58年3月）
第 19集	仙台市地下鉄関係分布調査報告書（昭和55年3月）	第 58集	今泉城跡発掘調査報告書（昭和58年3月）
第 20集	史跡遠見塚古墳昭和54年度環境整備予備調査概報（昭和55年3月）	第 59集	下ノ内浦遺跡（昭和58年3月）
第 21集	仙台市開発関係遺跡調査報告書Ⅰ（昭和55年3月）	第 60集	南小泉遺跡－倉庫建築に伴う緊急発掘調査報告書－（昭和58年3月）
第 22集	経ヶ峰（昭和55年3月）	第 61集	山口遺跡Ⅱ－仙台市体育館建設予定地－（昭和59年2月）
第 23集	年報1（昭和55年3月）	第 62集	燕沢遺跡（昭和59年3月）
第 24集	今泉城跡発掘調査報告書（昭和55年8月）	第 63集	史跡陸奥国分寺跡昭和58年度環境整備予備調査概報（昭和59年3月）
第 25集	三神峯遺跡発掘調査報告書（昭和55年12月）	第 64集	郡山遺跡Ⅳ－昭和58年度発掘調査概報－（昭和59年3月）
第 26集	史跡遠見塚古墳昭和55年度環境整備予備調査概報（昭和56年3月）	第 65集	仙台平野の遺跡群Ⅲ－昭和58年度発掘調査報告書－（昭和59年3月）
第 27集	史跡陸奥国分寺跡昭和55年度環境整備予備調査概報（昭和56年3月）	第 66集	年報5（昭和59年3月）
第 28集	年報2（昭和56年3月）	第 67集	富沢水田遺跡－第1冊－泉崎前地区（昭和59年3月）
第 29集	郡山遺跡Ⅰ－昭和55年度発掘調査概報－（昭和56年3月）	第 68集	南小泉遺跡－都市計画街路建設工事関係第3次調査報告－（昭和59年3月）
第 30集	山田上ノ台遺跡発掘調査概報（昭和56年3月）	第 69集	仙台市高速鉄道関係遺跡調査概報Ⅲ（昭和59年3月）
第 31集	仙台市開発関係遺跡調査報告書Ⅱ（昭和56年3月）	第 70集	戸ノ内遺跡発掘調査報告書（昭和59年3月）
第 32集	鴻ノ巣遺跡発掘調査報告書（昭和56年3月）	第 71集	後河原遺跡（昭和59年3月）
第 33集	山口遺跡発掘調査報告書（昭和56年3月）	第 72集	六反田遺跡Ⅱ（昭和59年3月）
第 34集	六反田遺跡発掘調査報告書（昭和56年12月）	第 73集	仙台市文化財分布調査報告Ⅱ（昭和59年3月）
第 35集	南小泉遺跡－都市計画街路建設工事関係第１次調査報告－（昭和57年3月）	第 74集	郡山遺跡Ⅴ－昭和59年度発掘調査概報－（昭和60年3月）
第 36集	北前遺跡発掘調査報告書（昭和57年3月）	第 75集	仙台平野の遺跡群Ⅳ－昭和59年度発掘調査報告書－（昭和60年3月）
第 37集	仙台平野の遺跡群Ⅰ－昭和56年度発掘調査報告書－（昭和57年3月）	第 76集	仙台城三ノ丸跡発掘調査報告書（昭和60年3月）
第 38集	郡山遺跡Ⅱ－昭和56年度発掘調査概報－（昭和57年3月）	第 77集	山田上ノ台遺跡－昭和59年度発掘調査報告書－（昭和60年3月）
第 39集	燕沢遺跡発掘調査報告書（昭和57年3月）	第 78集	中田畑中遺跡－第2次発掘調査報告書－（昭和60年3月）

番号	書　名	番号	書　名
第 79集	欠ノ上Ⅰ遺跡発掘調査報告書（昭和60年3月）	第121集	仙台市文化財分布調査報告書Ⅵ（昭和63年3月）
第 80集	南小泉遺跡－第12次発掘調査報告書－（昭和60年3月）	第122集	年報9（昭和63年3月）
第 81集	南小泉遺跡－第13次発掘調査報告書－（昭和60年3月）	第123集	鴻ノ巣遺跡（平成元年3月）
第 82集	仙台市高速鉄道関係遺跡調査概報Ⅳ（昭和60年3月）	第124集	郡山遺跡Ⅸ－昭和63年度発掘調査概報－（昭和元年3月）
第 83集	年報6（昭和60年3月）	第125集	仙台平野の遺跡群Ⅷ－昭和63年度発掘調査報告書－（平成元年3月）
第 84集	仙台市文化財分布調査報告書Ⅲ（昭和60年3月）	第126集	富沢遺跡・泉崎遺跡－仙台市高速鉄道関係遺跡発掘調査報告書Ⅰ－（平成元年3月）
第 85集	宮城県仙台市愛宕山装飾横穴古墳発掘調査報告書（昭和60年8月）	第127集	上野遺跡－電力鉄塔関係発掘調査報告書－（平成元年3月）
第 86集	郡山遺跡Ⅵ－昭和60年度発掘調査概報－（昭和61年3月）	第128集	富沢・泉崎浦・山口遺跡－富沢遺跡第36～48次・泉崎浦遺跡第4次・山口遺跡第5～8次発掘調査報告書－（平成元年3月）
第 87集	仙台平野の遺跡群Ⅴ－昭和60年度発掘調査報告書－（昭和61年3月）	第129集	北前遺跡－第3次発掘調査報告書－（太白消防署関連）－（平成元年3月）
第 88集	市道十文字線関係調査略報（昭和61年3月）	第130集	茂ヶ崎横穴墓群（平成元年3月）
第 89集	仙台市高速鉄道関係遺跡調査概報Ⅴ（昭和61年3月）	第131集	南小泉遺跡－第15次発掘調査報告書－（平成元年3月）
第 90集	若林城跡－平安時代の集落跡－（昭和61年3月）	第132集	年報10（平成元年3月）
第 91集	東北電力鉄塔関係遺跡調査報告書（昭和61年3月）	第133集	郡山遺跡Ⅹ－平成元年度発掘調査概報－（平成2年3月）
第 92集	五城中学校北窯跡発掘調査報告書（昭和61年3月）	第134集	仙台平野の遺跡群Ⅸ－平成元年度発掘調査報告書－（平成2年3月）
第 93集	仙台市文化財分布調査報告書Ⅳ（昭和61年3月）	第135集	富沢・泉崎浦・山口遺跡(2)－富沢遺跡第50～56次，山口遺跡第10・12次発掘調査報告書－（平成2年3月）
第 94集	年報7（昭和61年3月）	第136集	下ノ内遺跡－仙台市高速鉄道関係遺跡発掘調査報告書Ⅱ－（平成2年3月）
第 95集	柳生－土地区画整理事業に伴う柳生地区の遺跡分布調査と、松木遺跡の発掘調査報告書－（昭和62年3月）	第137集	茂庭けんとう城・東館跡発掘調査報告書（平成2年3月）
第 96集	郡山遺跡Ⅶ－昭和61年度発掘調査概報－（昭和62年3月）	第138集	大野田古墳群発掘調査報告書（平成2年3月）
第 97集	仙台平野の遺跡群Ⅵ－昭和61年度発掘調査報告書－（昭和62年3月）	第139集	赤生津遺跡発掘調査報告書（平成2年3月）
第 98集	富沢遺跡（昭和62年3月）	第140集	南小泉遺跡－第16～18次発掘調査報告書－（平成2年3月）
第 99集	五本松窯跡発掘調査報告書（昭和62年3月）	第141集	南小泉遺跡－第19次発掘調査報告書－（平成2年3月）
第100集	山田上ノ台遺跡発掘調査報告書（昭和62年3月）	第142集	富沢遺跡第49次・東光寺遺跡第3次・青葉山Ａ遺跡（平成2年3月）
第101集	仙台市高速鉄道関係遺跡調査概報Ⅵ（昭和62年3月）	第143集	年報11（平成2年3月）
第102集	六反田遺跡発掘調査報告書（昭和62年3月）	第144集	仙台城址の自然（平成2年3月）
第103集	元袋Ⅲ遺跡発掘調査報告書（昭和62年3月）	第145集	郡山遺跡－第84次・85次発掘調査報告書－（平成2年3月）
第104集	富沢遺跡－東北地方建設局長町宿舎建設工事に伴う発掘調査報告書－（昭和62年3月）	第146集	郡山遺跡ＸⅠ－平成2年度発掘調査概報－（平成3年3月）
第105集	北前遺跡発掘調査報告書－第2次調査－（市民センター）（昭和62年3月）	第147集	仙台平野の遺跡群Ⅹ－平成2年度発掘調査報告書－（平成3年3月）
第106集	仙台市文化財分布調査報告書Ⅴ（昭和62年3月）	第148集	鴻ノ巣遺跡－第6次調査報告書－（平成3年3月）
第107集	年報８（昭和62年3月）	第149集	富沢遺跡－第30次調査報告書Ⅰ（縄文～近世編）－（平成3年3月）
第108集	春日社古墳・鳥居塚古墳発掘調査報告書（昭和62年8月）	第150集	富沢遺跡－第35次発掘調査報告書－（平成3年3月）
第109集	南小泉遺跡－第14次発掘調査報告書－（昭和62年11月）	第151集	山口遺跡－第9次・第10次発掘調査報告書－（平成3年3月）
第110集	郡山遺跡Ⅷ－昭和62年度発掘調査概報－（昭和63年3月）	第152集	富沢・泉崎浦・山口遺跡(3)－富沢遺跡第57～68次，山口遺跡第13・14次発掘調査報告書－（平成3年3月）
第111集	仙台平野の遺跡群Ⅶ－昭和62年度発掘調査報告書－（昭和63年3月）	第153集	南小泉遺跡－第20次発掘調査報告書－（平成3年3月）
第112集	東光寺遺跡－第1・2次発掘調査報告書－（昭和63年3月）	第154集	燕沢遺跡－第4・5・6次発掘調査報告書－（平成3年3月）
第113集	富沢遺跡－24次調査富沢中学校地区発掘調査報告書－（昭和63年3月）	第155集	年報12（平成3年3月）
第114集	富沢遺跡－第28次発掘調査報告書－（昭和63年3月）	第156集	郡山遺跡－第65次発掘調査報告書－（平成4年3月）
第115集	下ノ内浦遺跡－みやぎ生活協同組合店舗建設に伴う発掘調査報告書－（昭和63年3月）	第157集	杉土手・北前遺跡－杉土手(2次)・北前(4次)発掘調査報告書－（平成4年3月）
第116集	燕沢遺跡（昭和63年3月）	第158集	町田遺跡発掘調査報告書（平成4年3月）
第117集	富沢遺跡第33次発掘調査報告書（昭和63年3月）	第159集	神柵遺跡発掘調査報告書（平成4年3月）
第118集	富沢遺跡第34次発掘調査報告書（昭和63年3月）	第160集	富沢遺跡－第30次調査報告書Ⅱ（旧石器編）－（平成4年3月）
第119集	泉崎浦遺跡発掘調査報告書（昭和63年3月）	第161集	郡山遺跡ⅩⅡ－平成3年発掘調査概報－（平成4年3月）
第120集	谷津Ａ，Ｂ遺跡芦見遺跡－錦ヶ丘ニュータウン関連遺跡調査報告書（昭和63年3月）	第162集	仙台平野の遺跡群ⅩⅠ－平成3年度発掘調査報告書－（平成4年3月）

番号	書　名	番号	書　名
第163集	富沢・泉崎浦・山口遺跡(4),下ノ内遺跡－富沢遺跡第70～75・77・79次,下ノ内遺跡第5次発掘調査報告書－(平成3年3月)	第205集	野川遺跡発掘調査報告書（平成8年3月）
第164集	南小泉遺跡－第21次発掘調査報告書－（平成4年3月）	第206集	中田南遺跡－第2次発掘調査報告書－（平成7年7月）
第165集	土手内－土手内遺跡・土手内窯跡・土手内横穴B地点発掘調査報告書－(平成4年3月)	第207集	下ノ内浦・山口遺跡－仙台市高速鉄道関係遺跡発掘調査報告書Ⅴ－(平成8年3月)
第166集	沼遺跡－仙台市上谷刈土地区画整理事業関係調査報告書－（平成4年3月）	第208集	富沢・泉崎浦・山口遺跡(9)－第92～94次発掘調査報告書－(平成8年3月)
第167集	年報13（平成4年3月）	第209集	笹森城跡発掘調査報告書（平成8年3月）
第168集	大蓮寺窯跡－第2・3次発掘調査報告書－（平成5年3月）	第210集	郡山遺跡ⅩⅥ－平成7年度発掘調査概報－平成8年3月
第169集	郡山遺跡ⅩⅢ－平成4年度発掘調査概報－（平成5年3月）	第211集	仙台平野の遺跡群ⅩⅤ－平成7年度発掘調査報告書－(平成8年3月)
第170集	仙台平野の遺跡群ⅩⅡ－平成4年度発掘調査報告書－(平成5年3月)	第212集	年報17（平成8年3月）
第171集	富沢・泉崎浦・山口遺跡(5)－第78・80～85次発掘調査報告書－(平成5年3月)	第213集	中在家南遺跡他発掘調査報告書（平成8年12月）
第172集	富沢・泉崎浦・山口遺跡(6)－第57・58・63・66・69次発掘調査報告書－(平成5年3月)	第214集	養種園遺跡発掘調査報告書（平成9年3月）
第173集	下ノ内浦遺跡第4次発掘調査報告書（平成5年3月）	第215集	郡山遺跡ⅩⅦ－平成8年度発掘調査概報－（平成9年3月）
第174集	安久東遺跡第3次発掘調査報告書（平成5年3月）	第216集	仙台平野の遺跡群ⅩⅥ－平成8年度発掘調査報告書－(平成9年3月)
第175集	洞雲寺遺跡発掘調査報告書（平成5年3月）	第217集	相ノ原遺跡・大貝中遺跡・川添東遺跡発掘調査報告書（平成9年3月）
第176集	年報14（平成5年3月）	第218集	四郎丸館跡－第2次発掘調査報告書－（平成9年3月）
第177集	郡山遺跡－第94次発掘調査報告書－（平成6年3月）	第219集	安久遺跡－第3次発掘調査報告書－（平成9年3月）
第178集	郡山遺跡ⅩⅣ－平成5年度発掘調査概報－（平成6年3月）	第220集	富沢・泉崎浦・山口遺跡(10)－第86次発掘調査報告書－(平成9年3月)
第179集	仙台平野の遺跡ⅩⅢ－平成5年度発掘調査報告書－(平成6年3月)	第221集	富沢・泉崎浦・山口遺跡(11)－第95～99・101次発掘調査報告書－(平成9年3月)
第180集	仙台市宮城野地区大倉遺跡範囲確認調査報告書(平成6年3月)	第222集	郡山遺跡－第112次発掘調査報告書－（平成9年3月）
第181集	北原街道B遺跡－仙台市宮城野地区－（平成6年3月）	第223集	高屋敷遺跡ほか発掘調査報告書（平成9年3月）
第182集	中田南遺跡発掘調査報告書（平成6年3月）	第224集	年報18（平成9年3月）
第183集	仙台東郊条里跡発掘調査報告書（平成6年3月）	第225集	南小泉遺跡－第26次発掘調査報告書－（平成10年3月）
第184集	富沢・泉崎浦・山口遺跡(7)－富沢遺跡第87次発掘調査報告書－(平成6年3月)	第226集	南小泉遺跡－第30・31次発掘調査報告書－（平成10年3月）
第185集	今泉遺跡－第3次発掘調査報告書－（平成6年3月）	第227集	郡山遺跡－平成9年度発掘調査概報－（平成10年3月）
第186集	昭和北遺跡－発掘調査報告書－（平成6年3月）	第228集	仙台平野の遺跡群ⅩⅦ－平成9年度発掘調査報告書－(平成10年3月)
第187集	愛宕山横穴墓群－第3次発掘調査報告書－（平成6年3月）	第229集	原遺跡－第1・2次発掘調査報告書－（平成10年3月）
第188集	元袋遺跡－第2次発掘調査報告書－（平成6年3月）	第230集	柳生台畑遺跡－(仮称)柳生小学校建設関係発掘調査報告書－(平成10年3月)
第189集	年報15（平成6年3月）	第231集	富沢・泉崎浦・山口遺跡(12)－第102・103・106次発掘調査報告書－(平成10年3月)
第190集	高柳遺跡調査報告書（平成7年3月）	第232集	神明社窯跡ほか発掘調査報告書（平成10年3月）
第191集	下飯田遺跡発掘調査報告書（平成7年3月）	第233集	年報19（平成10年5月）
第192集	南小泉遺跡－第22・23次発掘調査報告書－（平成6年10月）	第234集	郡山遺跡ⅩⅨ－平成10年度発掘調査概報－（平成11年3月）
第193集	伊古田遺跡－仙台市高速鉄道関係遺跡発掘調査報告書Ⅲ－(平成7年3月)	第235集	富沢遺跡－第104次発掘調査報告書－（平成11年3月）
第194集	郡山遺跡ⅩⅤ－平成6年度発掘調査概報－（平成7年3月）	第236集	後河原遺跡－第3・4次発掘調査報告書－（平成11年3月）
第195集	仙台平野の遺跡群ⅩⅣ－平成6年度発掘調査報告書－(平成7年3月)	第237集	船渡前遺跡発掘調査報告書（平成11年3月）
第196集	南小泉遺跡－第25次発掘調査報告書－（平成7年3月）	第238集	陸奥国分尼寺跡ほか発掘調査報告書（平成11年３月）
第197集	北目城跡発掘調査報告書（平成7年3月）	第239集	年報20（平成11年5月）
第198集	上ノ原山遺跡－国道286号線（茂庭工区）改良工事関係発掘調査報告書－（平成7年3月）	第240集	原遺跡－第3次発掘調査報告書－（平成11年12月）
第199集	六反田遺跡－仙台市高速鉄道関係遺跡発掘調査報告書Ⅳ－(平成7年3月)	第241集	沼向遺跡第1・2・3次発掘調査報告書－宮城県仙台港背後地土地区画整理事業地内遺跡群Ⅰ－(平成12年3月)
第200集	四郎丸館跡発掘調査報告書（平成7年3月）	第242集	高田B遺跡発掘調査報告書（平成12年3月）
第201集	今泉遺跡－第4次発掘調査報告書－（平成7年3月）	第243集	大野田古墳群・王ノ壇遺跡・六反田遺跡－仙台市富沢駅周辺区画整理事業関係遺跡発掘調査報告書Ⅰ－(平成12年3月)
第202集	下ノ内浦遺跡－第5次発掘調査報告書－（平成7年3月）	第244集	郡山遺跡ⅩⅩ－平成11年度発掘調査概報－（平成12年3月）
第203集	富沢・泉崎浦・山口遺跡(8)－第88・89次発掘調査報告書－(平成7年3月)	第245集	鍛冶屋敷A・鍛冶屋敷前遺跡－市道富田富沢線関連遺跡発掘調査報告書－(平成12年3月)
第204集	年報16（平成7年3月）	第246集	欠ノ上Ⅱ遺跡発掘調査報告書（平成12年3月）

番号	書　名	番号	書　名
第247集	五本松窯跡ほか発掘調査報告書（平成12年3月）	第289集	仙台市高速鉄道東西線関係遺跡発掘調査(1)概要報告書(平成17年1月)
第248集	文化財年報21（平成12年5月）	第290集	大野田古墳群－第8次発掘調査報告書－（平成17年2月）
第249集	王ノ壇遺跡Ⅰ（平成12年9月）	第291集	大野田古墳群－第9次発掘調査報告書－（平成17年2月）
第250集	郡山遺跡21－郡山遺跡・仙台平野の遺跡群 平成12年度発掘調査概報－（平成13年3月）	第292集	若林城跡－第4次発掘調査報告書－（平成17年2月）
第251集	郡山遺跡－第124次発掘調査報告書－（平成13年3月）	第293集	南小泉遺跡－第43次発掘調査報告書－（平成17年3月）
第252集	大野田遺跡－第2次発掘調査報告書－（平成13年3月）	第294集	旧石切町の石工用具調査報告書（平成17年3月）
第253集	八木山緑町遺跡ほか発掘調査報告書（平成13年3月）	第295集	文化財年報26（平成17年9月）
第254集	文化財年報22（平成13年6月）	第296集	郡山遺跡26－郡山遺跡・仙台平野の遺跡群　平成17年度発掘調査概報－
第255集	中在家南遺跡(第3･4次)押口遺跡(第3次)発掘調査報告書(平成14年3月)	第297集	仙台城跡６－平成17年度　調査報告書（平成18年3月）
第256集	若林城跡－第3次発掘調査報告書－（平成14年3月）	第298集	仙台城本丸跡１次調査　第２分冊遺構編（平成18年3月）
第257集	原遺跡－第4次発掘調査報告書－（平成14年3月）	第299集	仙台城跡地震災害石垣復旧事業及び史跡整備事業報告書　中門･清水門跡(平成18年3月)
第258集	郡山遺跡22－平成13年度発掘調査概報－（平成14年3月）	第300集	仙台城跡・登城路１次調査（平成18年3月）
第259集	仙台城跡1－平成13年度発掘調査概報－（平成14年3月）	第301集	前田館跡他発掘調査報告書（平成18年3月）
第260集	今市遺跡発掘調査報告書（平成14年3月）	第302集	仙台市高速鉄道東西線関係遺跡発掘調査(2)概要報告書(平成18年3月)
第261集	小鶴城跡ほか発掘調査報告書（平成14年3月）	第303集	文化財年報27（平成18年9月）
第262集	文化財年報23（平成14年7月）	第304集	天賞酒造に係る文化財調査報告書（平成18年11月）
第263集	郡山遺跡23－平成14年度発掘調査概報－（平成15年3月）	第305集	大崎八幡宮の松焚祭と裸参り調査報告書（平成19年6月）
第264集	仙台城跡2－平成14年度発掘調査概報－（平成15年3月）	第306集	若林城跡－第6次・第7次発掘調査報告書－（平成19年3月）
第265集	山田上ノ台遺跡－第3次発掘調査報告書－（平成15年3月）	第307集	郡山遺跡27－平成18年度発掘調査概報－（平成19年3月）
第266集	国分寺東遺跡他発掘調査報告書（平成15年3月）	第308集	山田上ノ台遺跡－第５次発掘調査平成18年度概報－(平成19年3月)
第267集	文化財年報24（平成15年7月）	第309集	仙台城跡7－平成18年度　調査報告書（平成19年3月）
第268集	王ノ壇遺跡－第5次発掘調査報告書－（平成15年7月）	第310集	松森城跡ほか発掘調査報告書（平成19年3月）
第269集	郡山遺跡24－平成15年度発掘調査概報－（平成16年3月）	第311集	大年寺山横穴墓群発掘調査報告書－平成18年度調査－(平成19年3月)
第270集	仙台城跡3－平成15年度　調査報告書－（平成16年3月）	第312集	川内Ａ遺跡－仙台市高速鉄道東西線関係遺跡発掘調査報告書Ⅰ－(平成19年3月)
第271集	仙台城跡4－平成15年度　調査報告書－（平成16年3月）	第313集	富沢遺跡第138次発掘調査報告書（平成19年3月）
第272集	元袋遺跡Ⅱ－都市計画道路「川内･柳生線」関連遺跡発掘調査報告書－(平成16年3月)	第314集	北目城跡－第6次発掘調査報告書－（平成19年3月）
第273集	富沢遺跡第126次発掘調査報告書（平成16年3月）	第315集	長町駅東遺跡第4次調査－仙台市あすと長町土地区画整理事業関係遺跡発掘調査報告書Ⅰ－(平成19年3月)
第274集	保春院前遺跡他（平成16年3月）発掘調査報告書	第316集	仙台市高速鉄道東西線関係遺跡発掘調査(3)概要報告書(平成19年3月)
第275集	仙台城本丸跡1次調査　第4分冊石垣図版編（平成16年3月）	第317集	文化財年報28（平成19年11月）
第276集	富沢遺跡－第131次発掘調査報告書－（平成16年3月）	第318集	桜ヶ岡公園遺跡－第2次発掘調査報告書－（平成19年12月）
第277集	壇腰遺跡発掘調査報告書（平成16年3月）	第319集	大野田古墳群－第13次発掘調査報告書－（平成20年2月）
第278集	上野遺跡－平成15年度確認調査･第5次発掘調査報告書－(平成16年3月)	第320集	下ノ内遺跡　－第8次発掘調査報告書－（平成20年3月）
第279集	文化財年報25（平成17年9月）	第321集	富沢遺跡　第140次発掘調査報告書（平成20年3月）
第280集	鴻ノ巣遺跡－第７次発掘調査報告書－（平成16年12月）	第322集	富沢遺跡　第141次発掘調査報告書（平成20年3月）
第281集	洞ノ口遺跡－第1次･2次･4次･5次･7次･10次発掘調査報告書－（平成17年3月）	第323集	若林城跡　－第5次発掘調査報告書－（平成20年3月）
第282集	仙台城本丸跡1次調査　第3分冊出土遺物編（平成17年3月）	第324集	長町駅東遺跡　第1･2次調査仙台市あすと長町土地区画整理事業関連遺跡発掘調査報告書Ⅱ(平成20年3月)
第283集	郡山遺跡発掘調査報告書－総括編－（平成17年3月）	第325集	南小泉遺跡－第28次発掘調査報告書－（平成20年3月）
第284集	郡山遺跡25－平成16年度発掘調査概報－（平成17年3月）	第326集	南小泉遺跡ほか発掘調査報告書（平成20年3月）
第285集	仙台城跡5－平成16年度　調査報告書－（平成17年3月）	第327集	郡山28　－平成19年度発掘調査概報-（平成20年3月）
第286集	陸奥国分尼寺跡－第10次発掘調査報告書－（平成17年3月）	第328集	仙台平野の遺跡群ⅩⅧ　平成19年度発掘調査報告書（平成20年3月）
第287集	山田本町遺跡他発掘調査報告書（平成17年3月）	第329集	山田上ノ台遺跡－第5次発掘調査平成19年度概報－(平成20年3月)
第288集	郡山遺跡－第162次1区･第164次発掘調査報告書（平成17年3月）	第330集	仙台城跡８－平成19年度　調査報告書－（平成20年3月）

番号	書　名
第331集	長町駅東遺跡第8次調査－あすと長町41街区・マンション建設に伴う発掘調査報告書－（平成20年3月）
第332集	柳生の手漉き和紙技術報告書（平成20年3月）
第333集	旧石垣家住宅に係る解体・復元報告書（平成20年3月）
第334集	文化財年報29　（平成20年9月）
第335集	桜ヶ岡公園遺跡　－第3次発掘調査報告書－（平成20年12月）
第336集	茂ヶ崎城跡　－第2次発掘調査報告書－　（平成21年2月）
第337集	沼向遺跡　－第35次発掘調査報告書－　（平成21年2月）
第338集	三神峯遺跡　－第6次発掘調査報告書－　（平成21年3月）
第339集	大野田古墳群　－第14次発掘調査報告書－（平成21年3月）
第340集	長町駅東遺跡第3次調査－仙台市あすと長町土地区画整理事業関係遺跡発掘調査報告書Ⅲ－（平成21年3月）
第341集	元袋遺跡　－第6次発掘調査報告書－　（平成21年3月）
第342集	仙台城跡　－仙台市高速鉄道東西線関係遺跡発掘調査報告書Ⅱ－（平成21年3月）
第343集	上野遺跡　－第8次発掘調査報告書－　（平成21年3月）
第344集	養種園遺跡第2次・保春院前遺跡　－都市計画道路「南小泉茂庭線」発掘調査報告書Ⅱ－（平成21年3月）
第345集	陸奥国分尼寺跡他発掘調査報告書　（平成21年3月）
第346集	仙台平野の遺跡群ⅩⅨ　－平成20年度発掘調査報告書－（平成21年3月）
第347集	宮城県仙台市郡山遺跡29　－平成20年度発掘調査概報－（平成21年3月）
第348集	仙台城跡9　－平成20年度　調査報告書－（平成21年3月）
第349集	仙台城本丸跡１次調査　第1分冊本文編　（平成21年3月）
第350集	仙台城跡　－追廻地区遺構確認調査報告書－（平成21年3月）
第351集	仙台政府倉庫建造物調査報告書　（平成21年3月）
第352集	生出森八幡神社の祭礼調査報告書　（平成21年3月）
第353集	文化財年報30（平成21年９月）
第354集	仙台城跡登城路第２次調査－平成21年度　調査報告書－（平成21年9月）
第355集	大野田古墳群－第17次発掘調査報告書－（平成21年12月）
第356集	仙台城跡－北方武家屋敷第２次発掘調査報告書－（平成22年3月）
第357集	貞山堀調査報告書－七北田川築堤護岸工事に伴う測量調査報告書－（平成22年2月）
第358集	郡山遺跡第144次調査－仙台市あすと長町土地区画整理事業関係遺跡発掘調査報告書Ⅳ－（平成22年3月）
第359集	西台畑遺跡第1・2次調査－仙台市あすと長町土地区画整理事業関係遺跡発掘調査報告書Ⅴ－（平成22年3月）
第360集	沼向遺跡第4～34次調査－宮城県仙台港背後地土地区画整理事業関係遺跡発掘調査報告書Ⅲ－（平成22年3月）
第361集	中野高柳遺跡第1～5次調査－宮城県仙台港背後地土地区画整理事業関係遺跡発掘調査報告書Ⅳ－（平成22年3月）
第362集	南小泉遺跡－第61次発掘調査報告書－（平成22年3月）
第363集	沓形遺跡－仙台市高速鉄道東西線関係遺跡発掘調査報告書Ⅲ－（平成22年3月）
第364集	大野田古墳群－第18次発掘調査報告書－（平成22年3月）
第365集	上野遺跡第6・7次発掘調査－都市計画道路「富沢山田線」関連遺跡発掘調査報告書－（平成22年3月）
第366集	与兵衛沼窯跡－都市計画道路「川内・南小泉線」関係遺跡発掘調査報告書－（平成22年3月）
第367集	下ノ内浦遺跡－第7次発掘調査報告書－（平成22年3月）
第368集	沼向遺跡第36次調査－宮城県仙台港背後地土地区画整理事業関係遺跡発掘調査報告書Ⅴ－（平成22年3月）
第369集	一本杉遺跡第2次調査（平成22年3月）
第370集	若宮前遺跡（平成22年3月）
第371集	仙台平野の遺跡群ⅩⅩ－平成21年度発掘調査報告書－（平成22年3月）
第372集	上野遺跡他発掘調査報告書（平成22年3月）
第373集	宮城県仙台市郡山遺跡30－平成21年度発掘調査概報　郡山遺跡・大野田官衙遺跡－（平成22年3月）
第374集	仙台城跡10－平成21年度　調査報告書　仙台城本丸大広間跡調査成果の総括－（平成22年3月）
第375集	仙台旧城下町に所在する民俗文化財調査報告書①総括編（平成22年3月）
	仙台旧城下町に所在する民俗文化財調査報告書②堤焼（平成22年3月）
	仙台旧城下町に所在する民俗文化財調査報告書③仙台張子・鍛冶屋（平成22年3月）
	仙台旧城下町に所在する民俗文化財調査報告書④仙台釣竿・仙台御筆（平成22年3月）
	仙台旧城下町に所在する民俗文化財調査報告書⑤仙台の正月飾り（平成22年3月）
	仙台旧城下町に所在する民俗文化財調査報告書⑥仙台味噌（平成22年3月）
	仙台旧城下町に所在する民俗文化財調査報告書⑦仙台の七夕飾り・仙台の竹細工（平成22年3月）
	仙台旧城下町に所在する民俗文化財調査報告書⑧仙台の木綿染め（平成22年3月）
	仙台旧城下町に所在する民俗文化財調査報告書⑨仙台箪笥・仙台の曲輪（平成22年3月）
第376集	文化財年報31　平成21年度（平成22年9月）
第377集	若林城跡　－第8次・第9次発掘調査報告書－（平成22年10月）
第378集	桜ヶ岡公園遺跡　－第4次発掘調査報告書－（平成22年11月）
第379集	三神峯　－三神峯遺跡第4・5次発掘調査　三神峯古墳群確認調査報告書－（平成22年12月）
第380集	上野遺跡　－第10次発掘調査報告書－（平成23年1月）
第381集	富沢遺跡　－第144次発掘調査報告書－（平成23年3月）
第382集	富沢遺跡　－第145次発掘調査報告書－（平成23年3月）
第383集	若林城跡　－第11次発掘調査報告書－（平成23年3月）
第384集	桜ヶ岡公園遺跡　－仙台市高速鉄道東西線関係遺跡発掘調査報告書Ⅳ－（平成23年3月）
第385集	川内B遺跡　－仙台市高速鉄道東西線関係遺跡発掘調査報告書Ⅴ－（平成23年3月）
第386集	仙台城跡　－仙台市高速鉄道東西線関係遺跡発掘調査報告書Ⅵ－（平成23年3月）
第387集	薬師堂東遺跡　－仙台市高速鉄道東西線関係遺跡発掘調査報告書Ⅶ－（平成23年3月）
第388集	西台畑遺跡第3次調査　－仙台市あすと長町土地区画整理事業関係遺跡発掘調査報告書Ⅵ－（平成23年3月）
第389集	震災のため平成23年度刊行予定
第390集	震災のため平成23年度刊行予定
第391集	郡山遺跡第200次調査　－仙台市あすと長町21街区・店舗建設に伴う発掘調査報告書－（平成23年3月）
第392集	仙台平野の遺跡群21　－平成22年度発掘調査報告書－　（平成23年3月）
第393集	法領塚古墳他　発掘調査報告書　（平成23年3月）
第394集	宮城県仙台市郡山遺跡31－平成22年度発掘調査概報　郡山遺跡・大野田官衙遺跡・法領塚古墳－（平成23年3月）
第395集	仙台城跡11　－平成22年度　調査報告書－　（平成23年3月）

文化財課職員録（平成22年４月１日現在）

課　長　吉岡　恭平

管理係

主幹兼係長	木戸浦久美子
主　査	安保　浩
主　任	松本　素明
〃	温　一恵
〃	伊藤　優
主　事	菅野　朋子
〃	川后のぞみ

整備活用係

係　長	長島　栄一
主　査	木村　浩二
主　任	熊谷　智顕
主　事	森田　賢司
文化財教諭	工藤慶次郎
〃	佐藤　正弥
〃	熊谷　敏哉

調査調整係

主幹兼係長	佐藤　甲二
主　査	荒井　格
〃	平間　亮輔
主　任	吉田　勇
主　事	小泉　博明
〃	廣瀬真理子
〃	及川　謙作
〃	猪狩　俊哉
〃	大久保弥生
文化財教諭	佐伯　修一
〃	吉野　信
〃	川本　剛史
〃	鈴木　健弘

調査指導係

係　長	齋野　裕彦
主　査	主濱　光朗
主　任	工藤信一郎
〃	渡部　紀
主　事	水野　一夫
〃	鈴木　隆
〃	庄子　裕美
文化財教諭	菊地　貴博
専門員	結城　慎一

仙台城史跡調査室

室　長	工藤　哲司
主　査	佐藤　洋
主　任	熊谷　俊朗
〃	佐藤　淳
文化財教諭	村上　芳成

仙台市市民文化事業団派遣

主　幹	篠原　信彦
主　査	渡部　弘美

ヨヘエクン

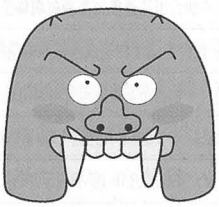

オニガー

文化財広報キャラクターの２人
平成19年度に誕生しました。

仙台市文化財調査報告書第396集

平成22年度

文化財年報32

平成23年９月

発行　仙台市教育委員会
仙台市青葉区国分町３－７－１
仙台市教育委員会文化財課

印刷　社会福祉法人共生福祉会　萩の郷福祉工場
仙台市太白区鈎取御堂平38
TEL　022－244－0117

再生紙を使用