

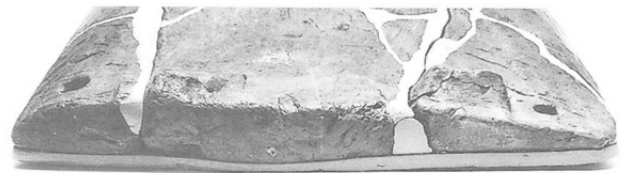

1
(1 : 16)

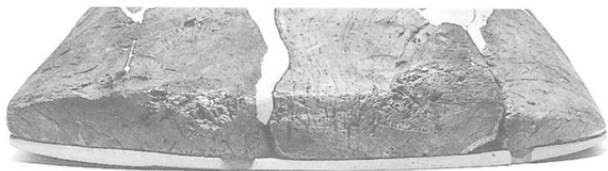

(1 : 8)



aの右側



bの裏



cの裏



dの裏

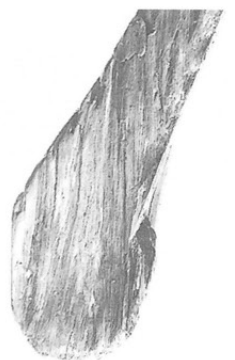

dの右側

(1:10)



e



eの裏



eの右側



eの下側
接写(1:4)

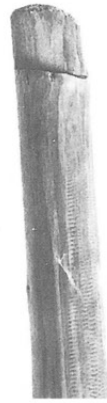
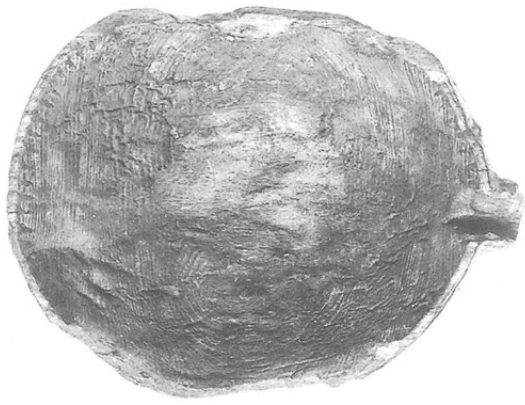

6
(1 : 3)



(1 : 2)



3
(1 : 4)



4
(1 : 4)



5
(1 : 4)

2
(1 : 4)



7
(1 : 3)

7
(1 : 6)



8
(1 : 3)



8
(1 : 6)



9
(1 : 6)



9
(1 : 3)



12
(1 : 6)

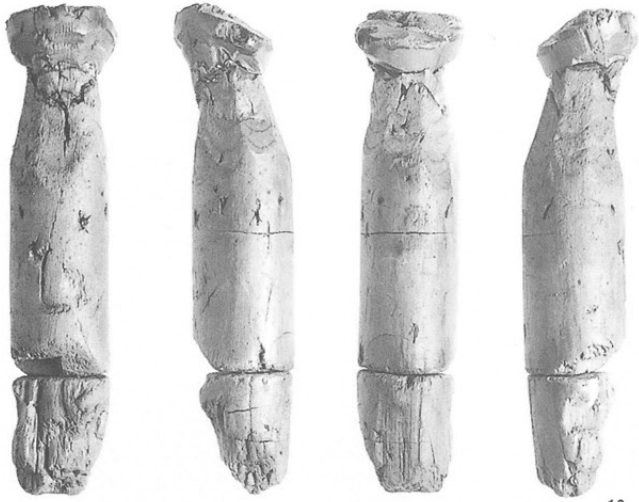

10
(1 : 3)

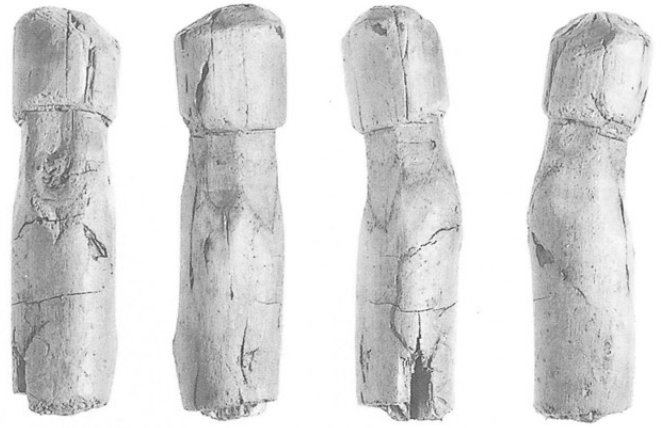

11
(1 : 3)

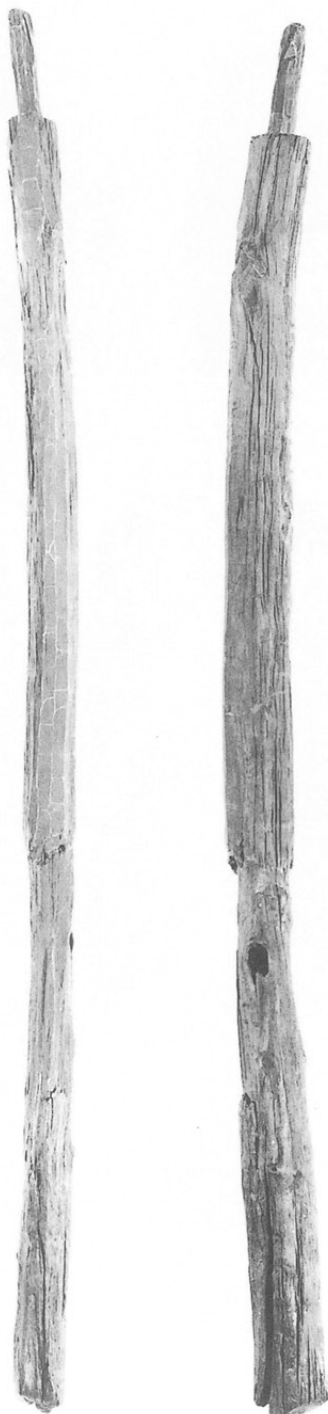

13
(1 : 12)

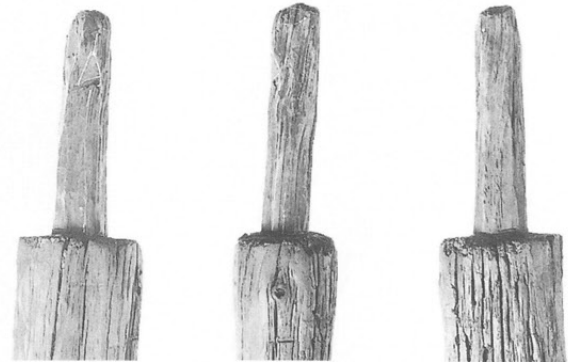

13
(1 : 3)

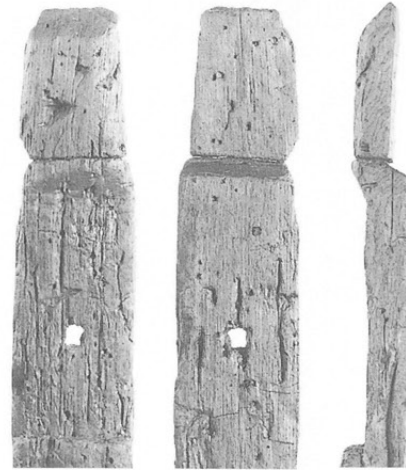

15
(1 : 3)



13
(1 : 3)



15
(1 : 12)

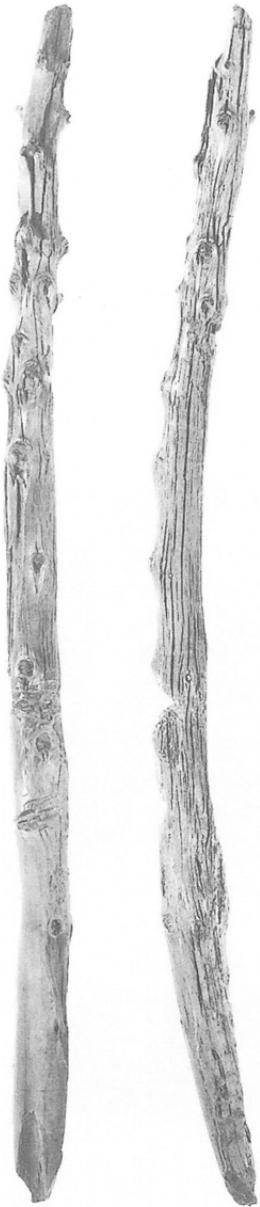

14
(1 : 12)



14
(1 : 3)

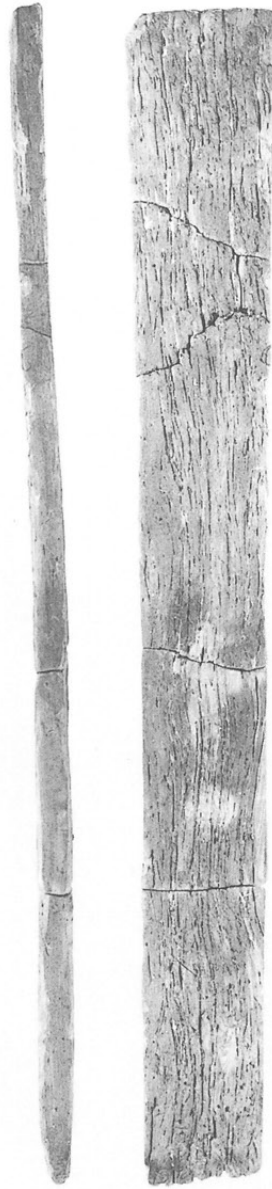

16
(1 : 12)

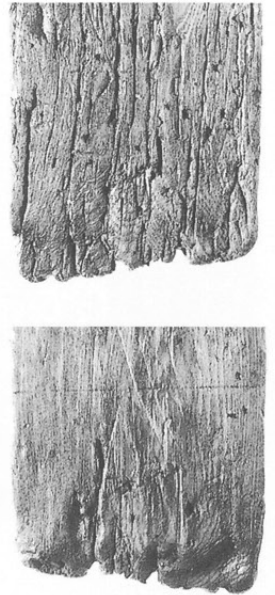

16
(1 : 3)



18
(1 : 6)



21
(1 : 6)



20
(1 : 6)



17
(1 : 6)

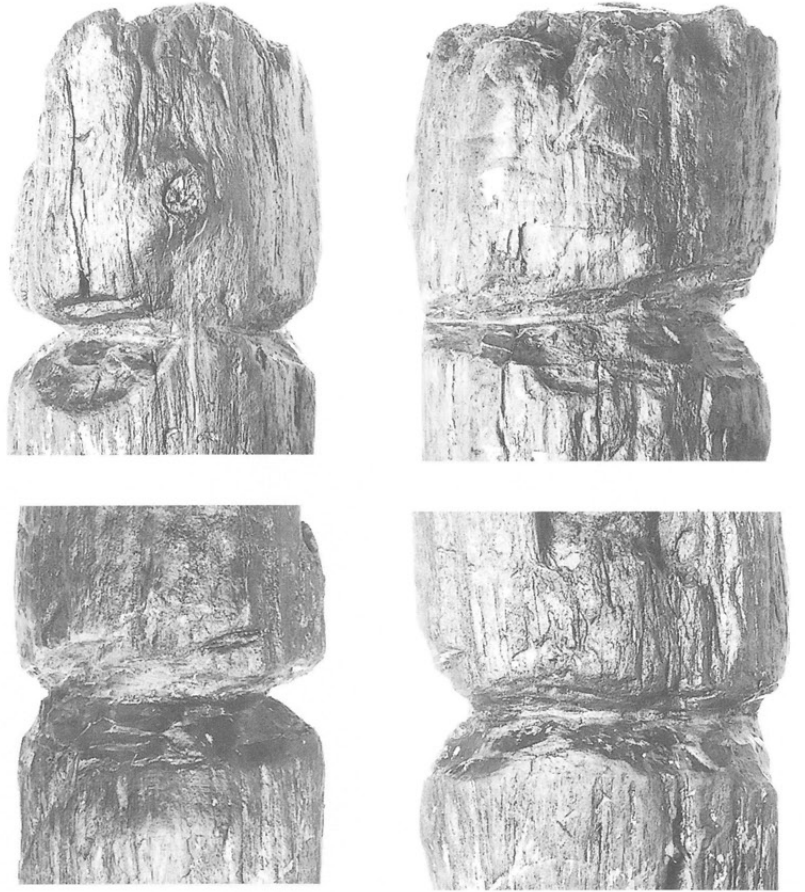

17
(1 : 3)

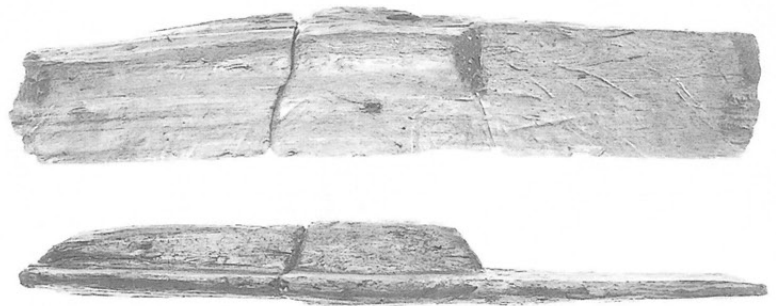

26
(1 : 6)



25
(1 : 3)

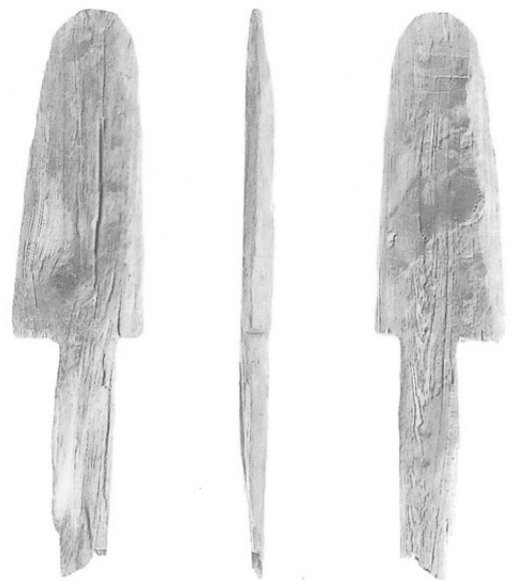

25
(1 : 6)



19
(1 : 6)



22
(1 : 6)



22
(1 : 3)



24
(1 : 6)



24
(1 : 3)



23
(1 : 6)



30
(1 : 6)



34
(1 : 6)



33
(1 : 6)



27
(1 : 6)



28
(1 : 6)



29
(1 : 6)



30
(1 : 6)



(1 : 6)



(1 : 3)



33
(1 : 3)



34
(1 : 6)



36
(1 : 6)



38
(1 : 6)



40
(1 : 6)

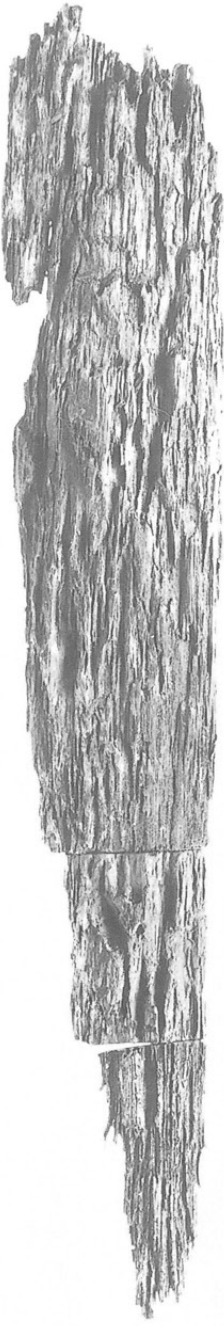

37
(1 : 6)



42
(1 : 6)



40
(1 : 6)



46
(1 : 6)

41
(1 : 10)



45
(1 : 6)



45
(1 : 3)



47
(1 : 6)

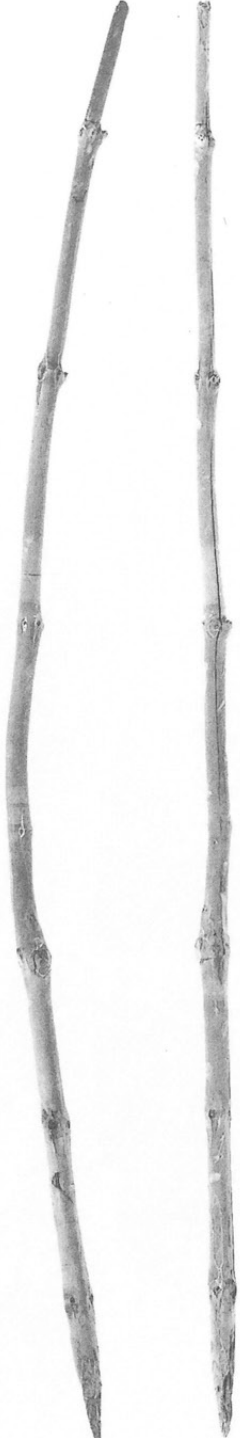

48
(1 : 8)



51
(1 : 6)

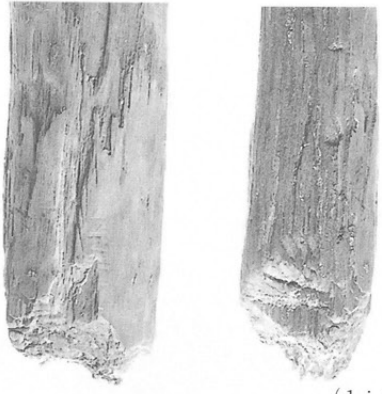

(1 : 3)



43
(1 : 6)



44
(1 : 6)

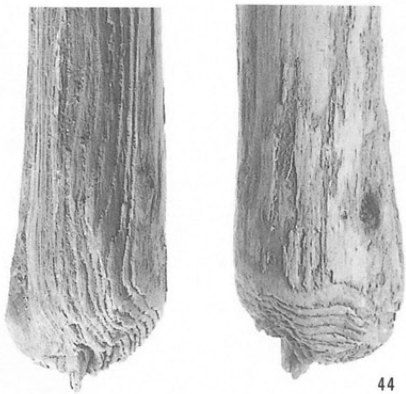

44
(1 : 3)



48
(1 : 4)



(1 : 6)



49
(1 : 3)

50
(1 : 6)

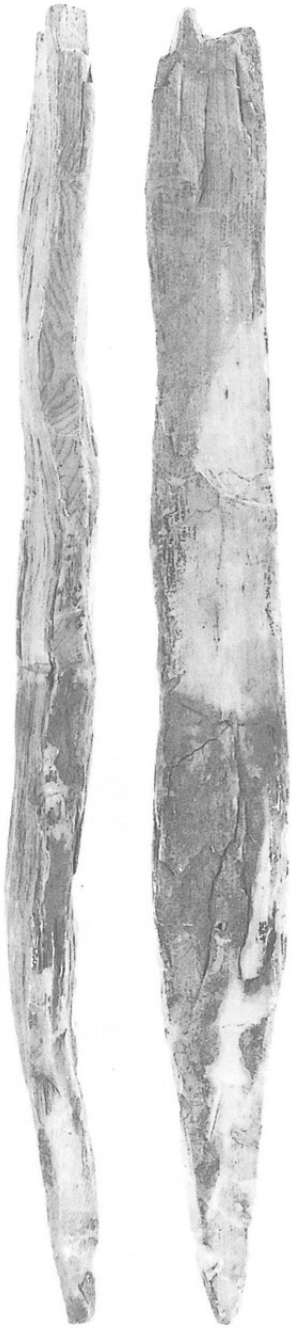

53
(1 : 6)



52
(1 : 6)



53
(1 : 3)



58
(1 : 3)



59
(1 : 3)



60
(1 : 3)



54
(1 : 6)



54
(1 : 3)



55
(1 : 3)



55
(1 : 6)



56
(1 : 3)



56
(1 : 6)



57
(1 : 3)



57
(1 : 6)

SK121内出土鹿骨(1:2)



報告書抄録

| | |
|----------|---|
| 書名 | 上信越自動車道埋蔵文化財発掘調査報告書 11 |
| 副書名 | 春山・春山B遺跡 |
| 巻次 | 長野市内その9 |
| シリーズ名・番号 | 長野県埋蔵文化財センター発掘調査報告書 45 |
| 編著者 | 白居直之 |
| 編集・発行機関 | 財団法人 長野県文化振興事業団 長野県埋蔵文化財センター |
| 所在地 | 〒387-0007 長野県更埴市屋代清水260-6 TEL026-274-3891 FAX026-274-3892 |
| 発行年月日 | 1999年11月30日 |

| | | | |
|--------------|---|------------------|-----------|
| 所収遺跡名 | 春山・春山B遺跡 | 長野県埋蔵文化財センター遺跡記号 | BHA/BHA-B |
| 遺跡所在地 | 長野県長野市若穂綿内 | 長野県市町村コード | 20201 |
| 遺跡位置 | 北緯 36°36'30" 東経138°15'45" 標高 339.00～341.00m | | |
| 発掘調査期間 | 1990年4月14日～同年12月27日、1992年2月24日～9月12日 | | |
| 調査面積 | 25,800m ² | | |
| 発掘調査原因 | 上信越自動車道建設に伴う発掘調査 | | |
| 主な検出遺構と時代・時期 | 集落跡 縄文晩期・・・土坑18・遺物集中 弥生中期・・・竪穴住居12・掘立柱建物8・溝10・土坑49・遺物集中3 弥生後期・・・竪穴住居35・掘立柱建物2・溝37・土坑(井戸・墓など)58 ・遺物集中55・周溝墓14 古墳前期・・・周溝墓1 古墳後期・・・溝2 平安・・・溝・遺物集中 水田跡 弥生後期/近世 | | |
| 主な出土遺物と時代時期 | 縄文晩期・・・土器・石器・獣骨 弥生中期・・・土器・石器・鉄斧・管玉・獣骨 弥生後期・・・土器・石器・木器・銅釧・管玉・ガラス小玉・布・人骨・獣骨 古墳前・後期・・・土器 平安・・・土器・須恵器 近世・・・陶磁器・木器 | | |

長野県埋蔵文化財センター発掘調査報告書 45

上信越自動車道埋蔵文化財発掘調査報告書 11

—長野市内その9—

春山遺跡・春山B遺跡

発行 1999 (平成11) 年11月30日発行
発行者 日本道路公団
長野県教育委員会
長野県埋蔵文化財センター
〒387-0007 長野県更埴市屋代清水260-6
TEL 026-274-3891 FAX 026-274-3892
印刷 第一法規出版株式会社

