

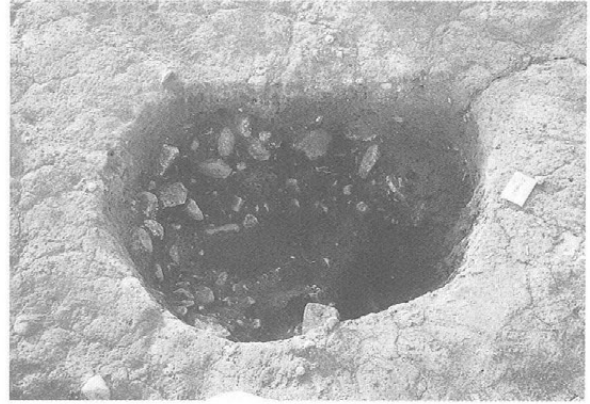

SX25 検出状況 (東より)

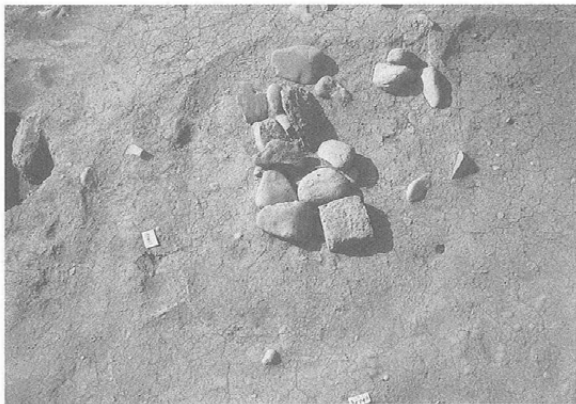

SX25 (東より)



SX27 検出状況 (東より)

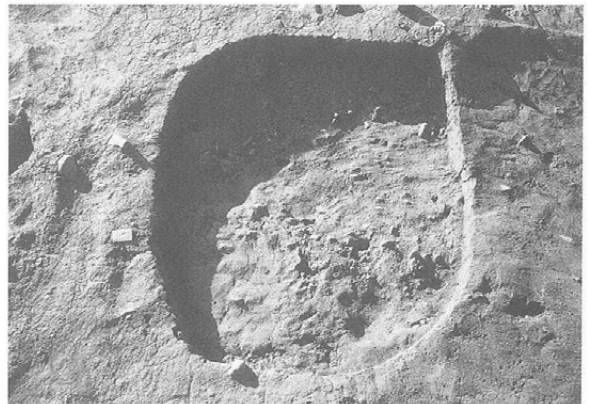

SX27 検出状況 (東より)



SX30 (南より)



SX30 断面 (南より)

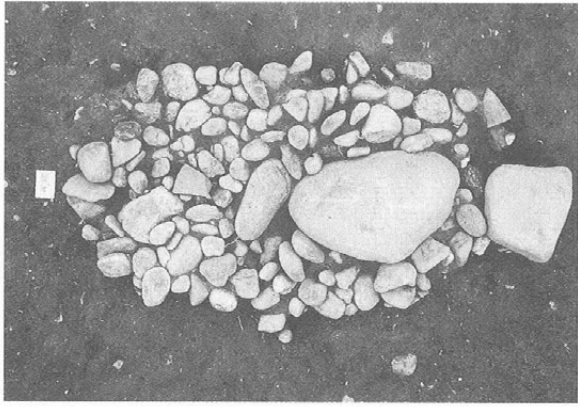

SX36 (北東より)

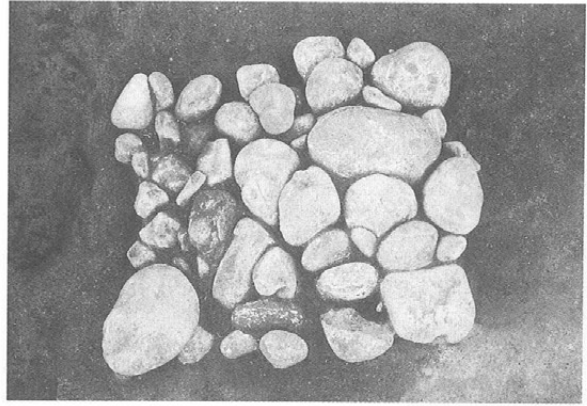

SX39 (南より)

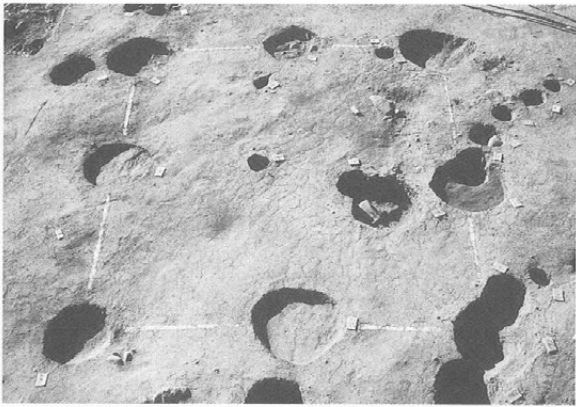

ST03 (東より)

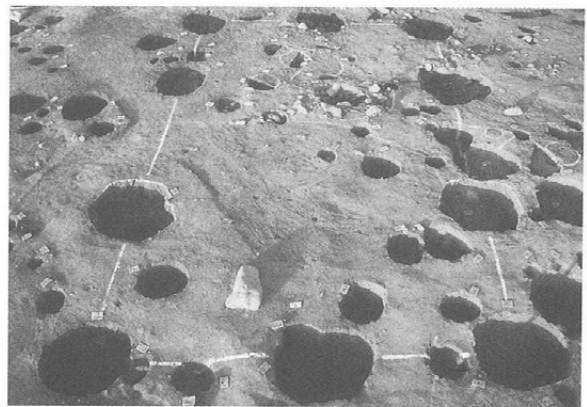

ST04 (南より)

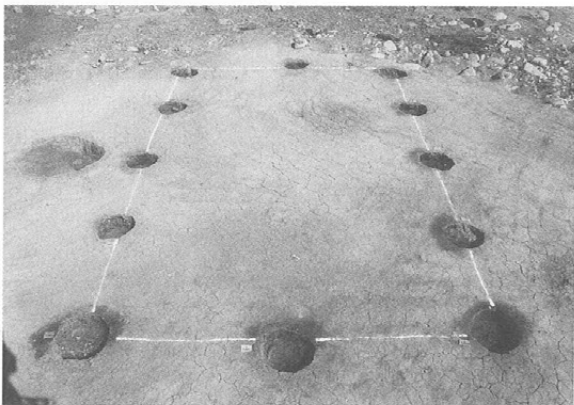

ST05 (南より)



ST06 (南より)



ST07 (南より)

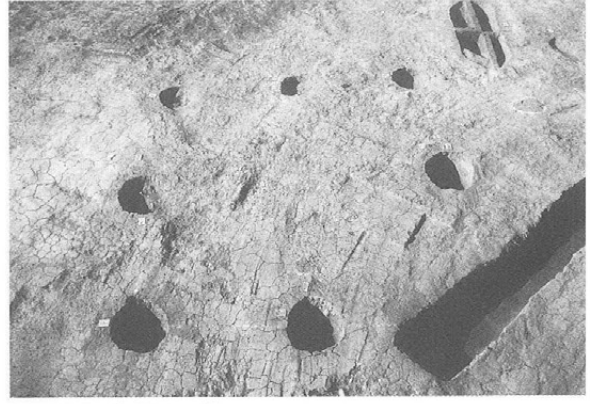

ST08 (東より)

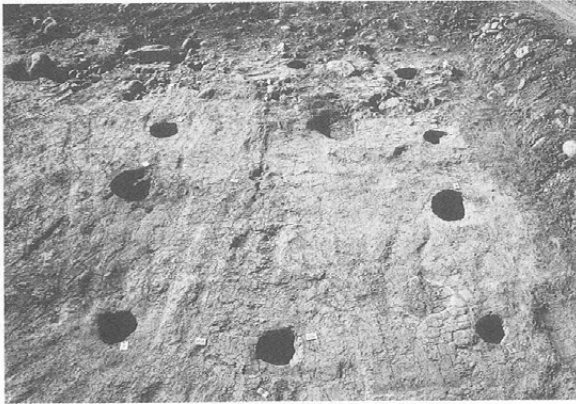

ST09 (東より)



ST10 (東より)



ST11 (南より)



ST12 (南東より)



ST14 (南より)



ST15 (南より)



ST16 (南より)

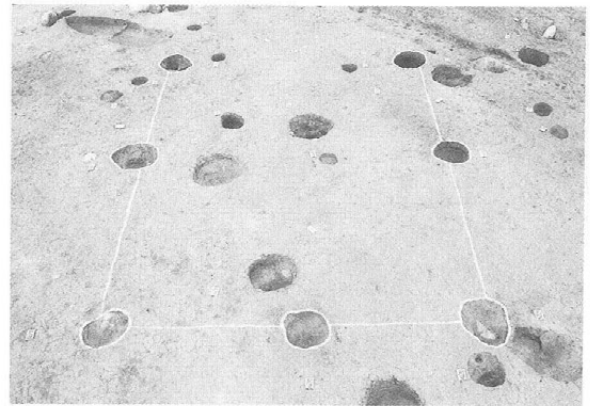

ST17 (南西より)

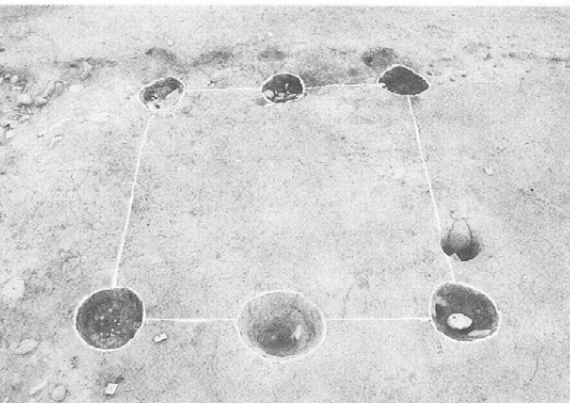

ST18 (南より)

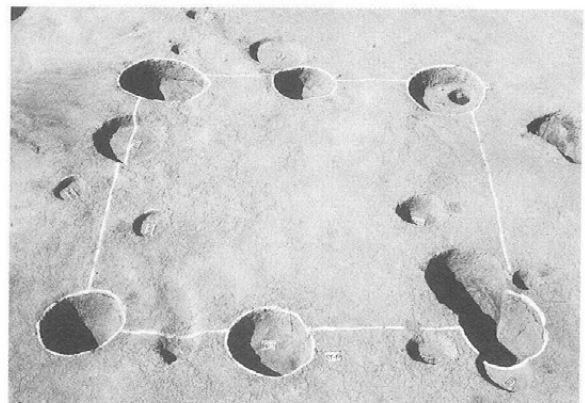

ST19 (南より)



ST20 (東より)



ST21 (南より)



ST22 (南より)



ST23 (南より)

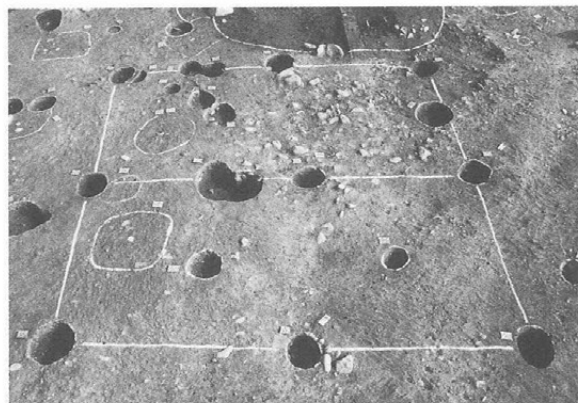

ST24 (南西より)

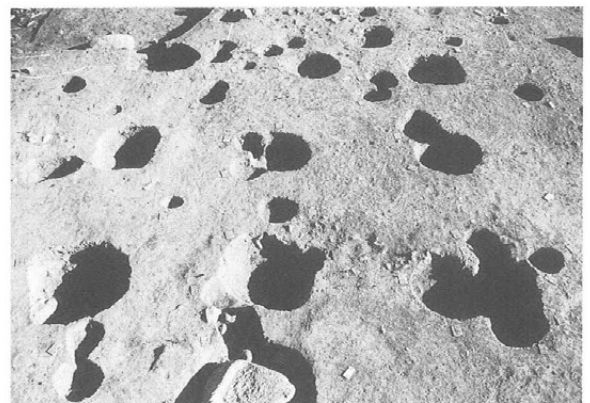

ST25 (東より)

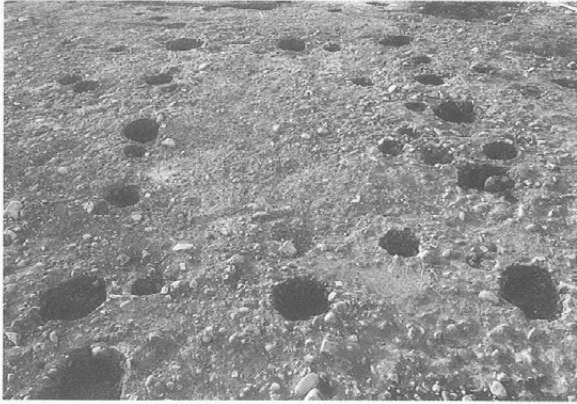

ST26 (東より)

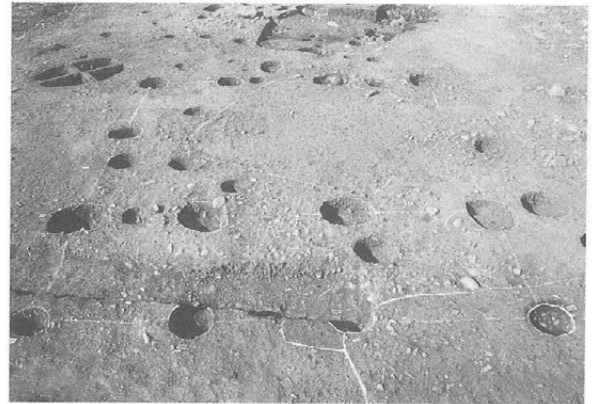

ST27 (東より)

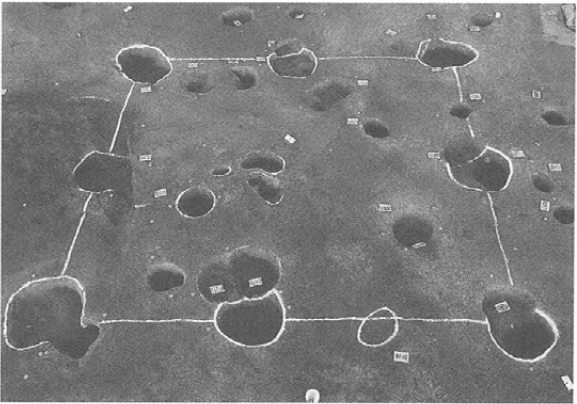

ST28 (南西より)

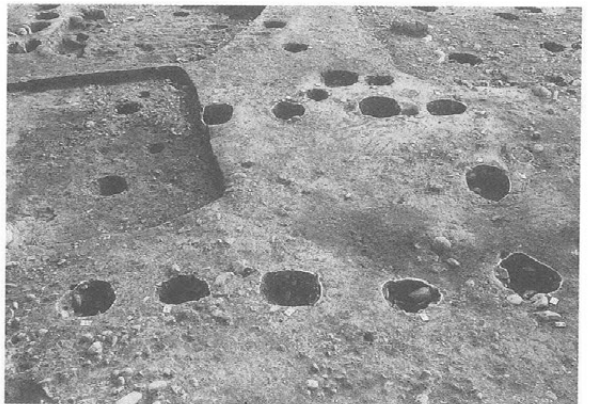

ST29 (北西より)

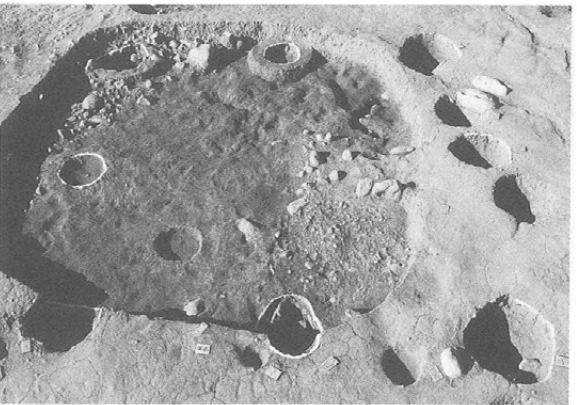

ST30 (東より)



ST32 (南より)



SD04 (北より)



SD05 (北より)



P682 柱出土状況 (西より)



P3932 骨出土 (南より)



D4 才 20 銅鏡出土状況 (北西より)

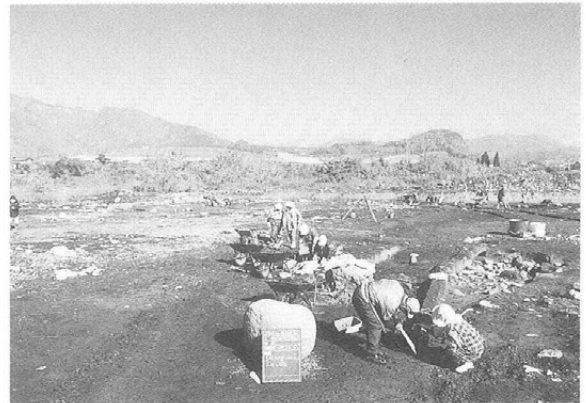

作業風景 H7.11.10



作業風景 H8.12.20



SX18 作業風景 H9.9.2



作業風景 H10.10.28



作業風景 H10.11.30



現場説明会



発掘調査団



SB168 甕 (第2 図3)

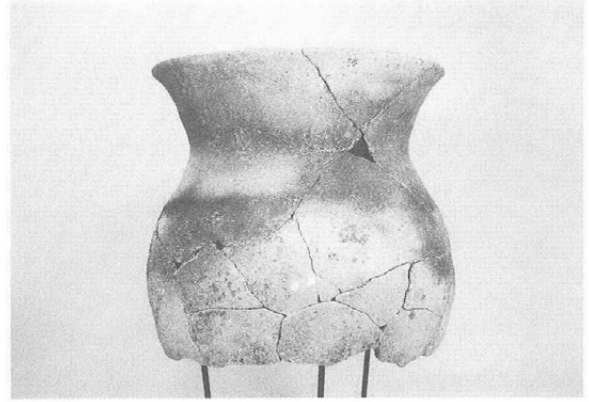

SB168 甕 (第2 図2)

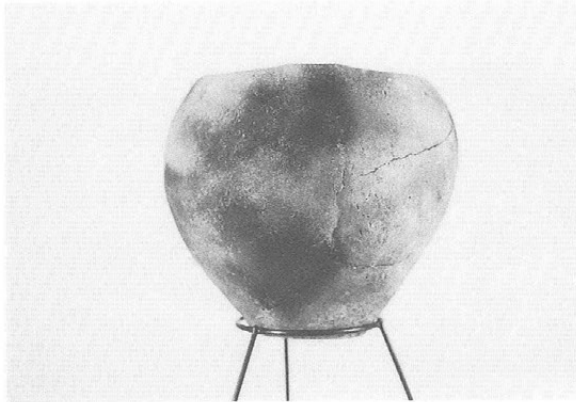

SB187 鉢 (第2 図9)

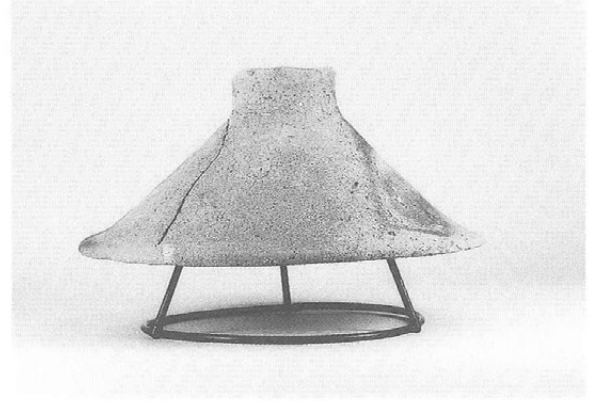

SB187 蓋 (第2 図10)



SB189 壺 (第3 図6)

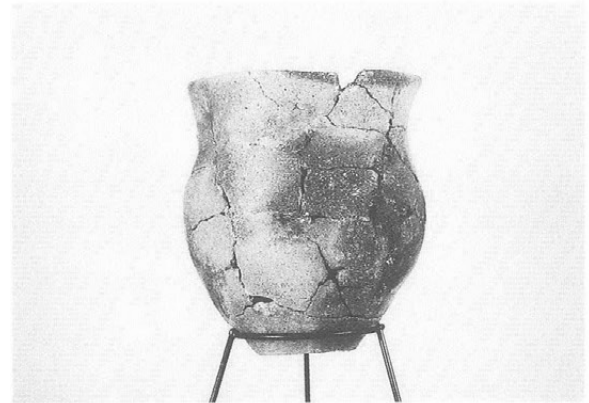

SB230 甕 (第5 図2)



SB245 甕 (第6 図 1)



SB245 鉢 (第6 図 4)



SB245 甕形土器 (第6 図 7)



SB246 壺 (第7 図 1)



SB246 高杯 (第6 図 12)



SB263 蓋 (第7 図 6)

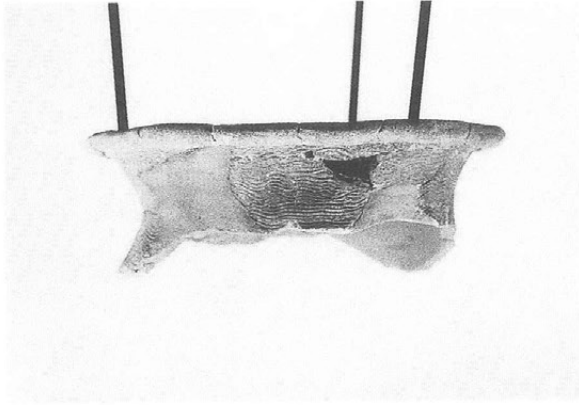

SB266 甕 (第7图9)

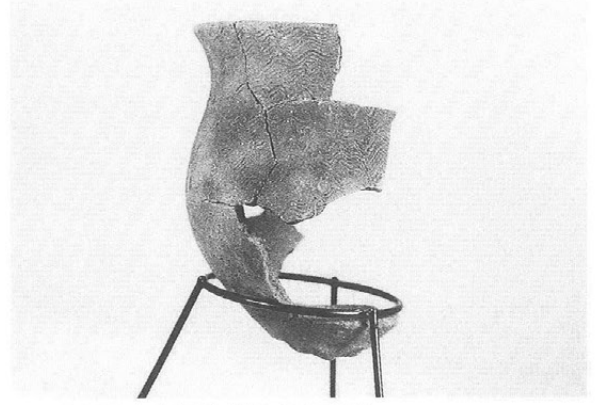

SB297 台付甕 (第8图1)

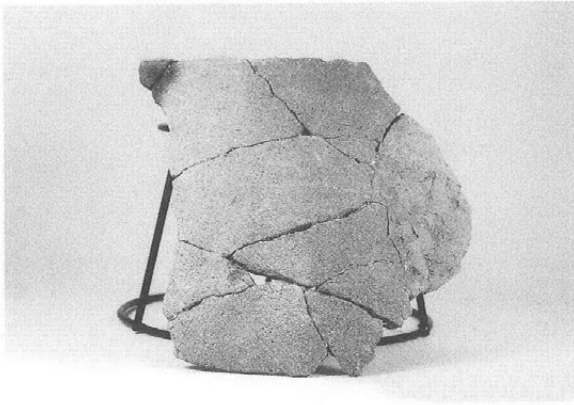

SB314 甕 (第8图13)



SB314 甕 (第8图11)

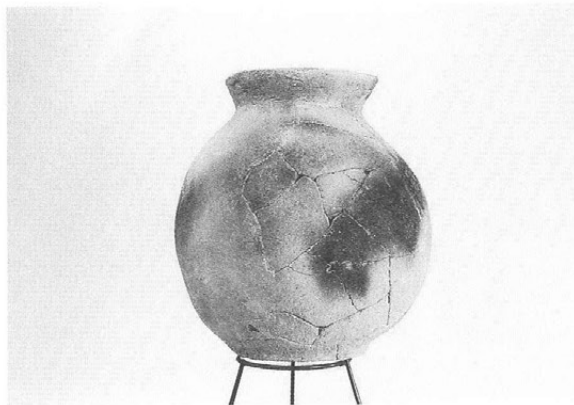

SB314 甕 (第8图10)

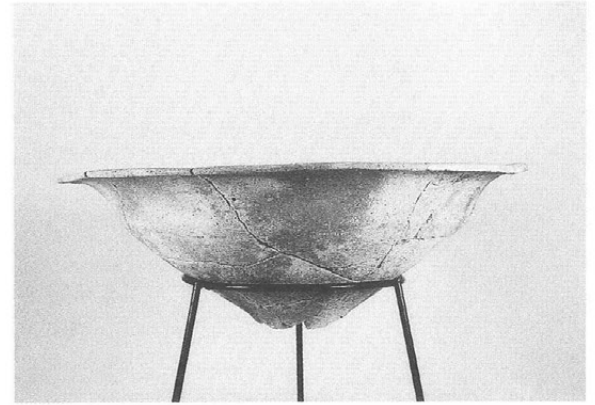

SB314 高杯 (第9图1)



SB328 甕 (第 10 図 4)

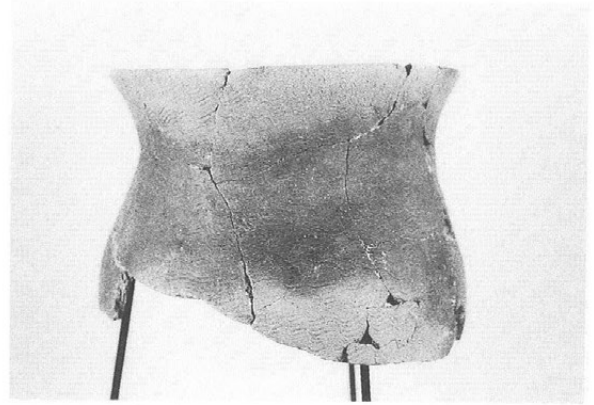

SB328 甕 (第 10 図 1)



SB328 甕 (第 10 図 3)



SB328 セット(第 10 図 4・1・3、第 11 図 2)

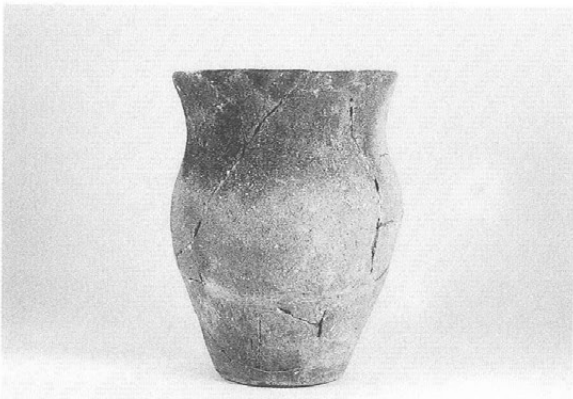

SB331 甕 (第 11 図 8)



SB331 甑 (第 11 図 11)

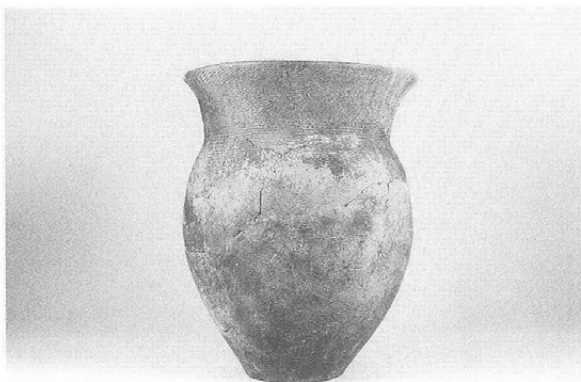

SB333 甕 (第 11 図 13)

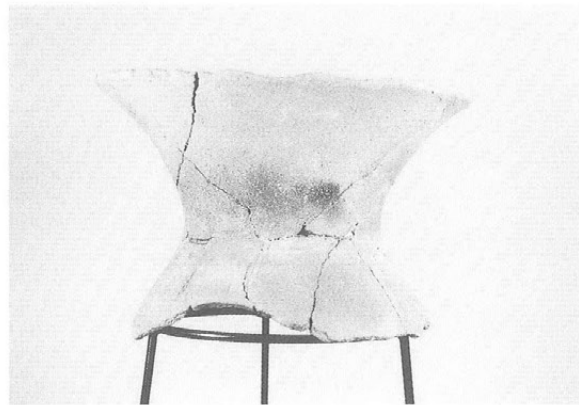

SB333 壺 (第 11 図 14)



SB348 甕 (第 12 図 3)

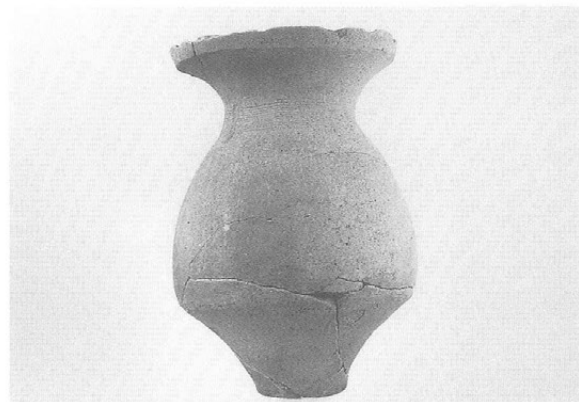

SB395 壺 (第 12 図 14)

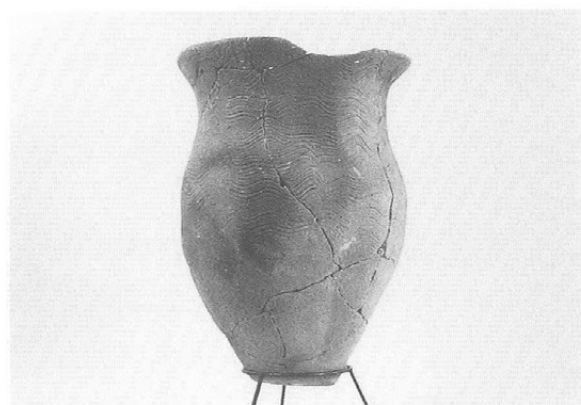

SB395 甕 (第 12 図 9)



SB395 甕 (第 12 図 8・10)

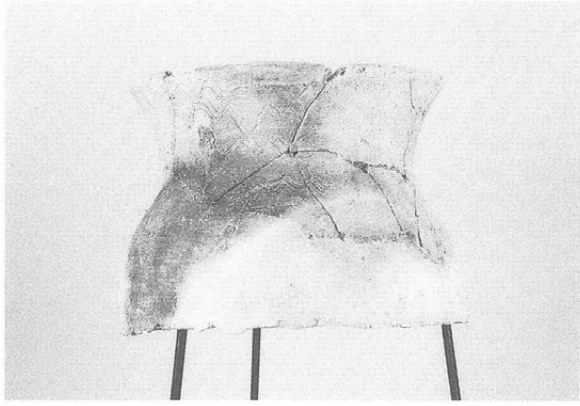

SB395 甕 (第 12 図 6)

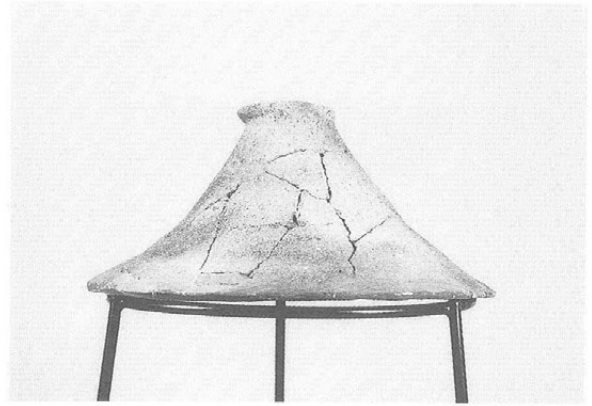

SB395 蓋 (第 13 図 5)

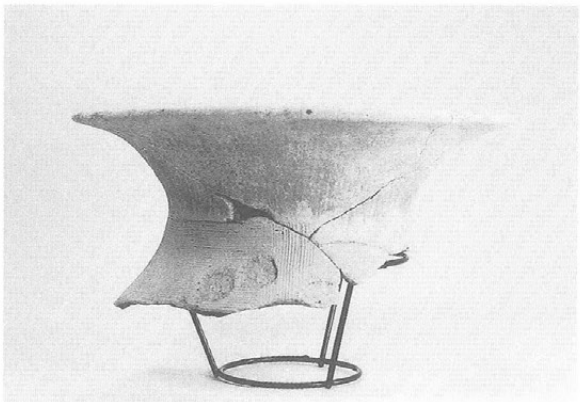

SB395 壺 (第 12 図 12)

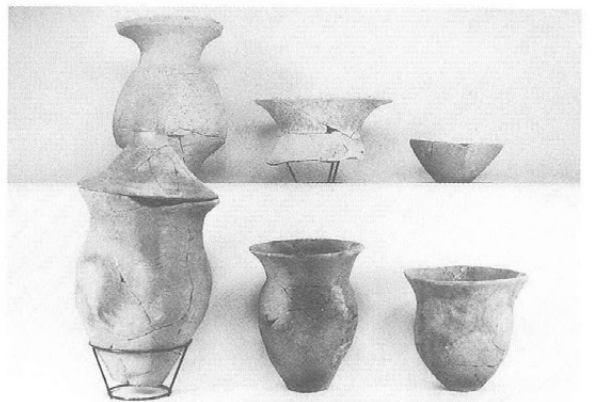

SB395 セット(第 12 図 14・12、第 13 図 4・5、
第 12 図 9・8・11)

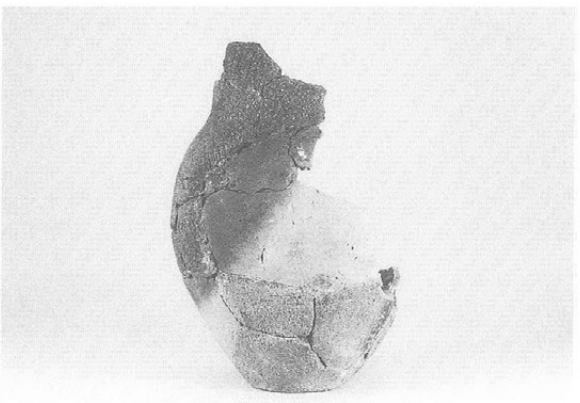

SB397 甕 (第 13 図 8)

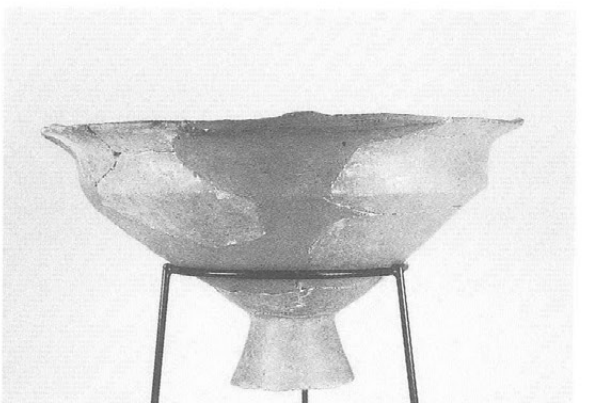

SB397 高坏 (第 13 図 12)



SB01 高坏 (第 14 图 3)

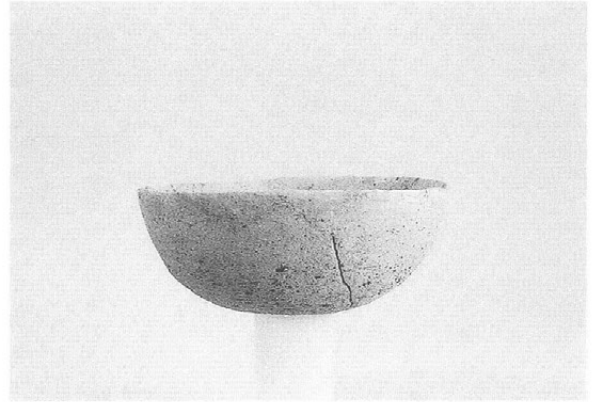

SB02 坏 (第 14 图 5)

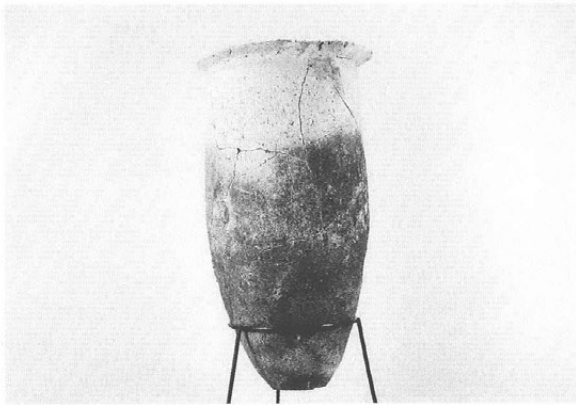

SB02 甕 (第 14 图 8)

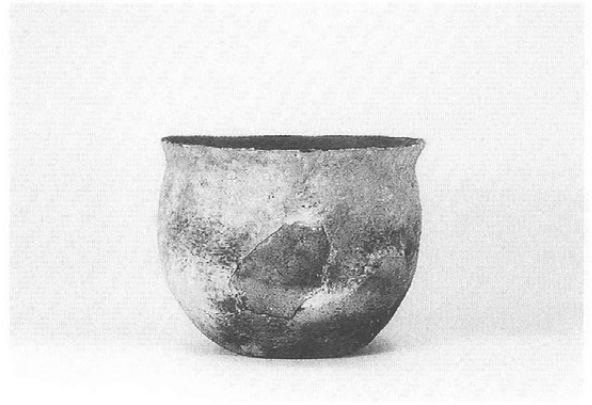

SB02 小型甕 (第 14 图 11)



SB04 坏 (第 14 图 13 · 14)



SB04 小型甕 (第 14 图 16)

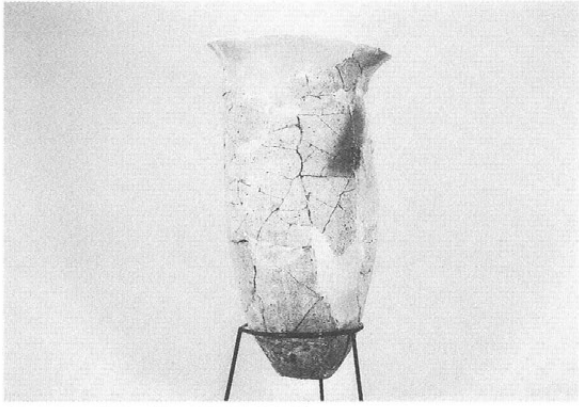

SB04 甕 (第 15 図 3)



SB04 甑 (第 15 図 6)



SB08 坏 (第 15 图 10)

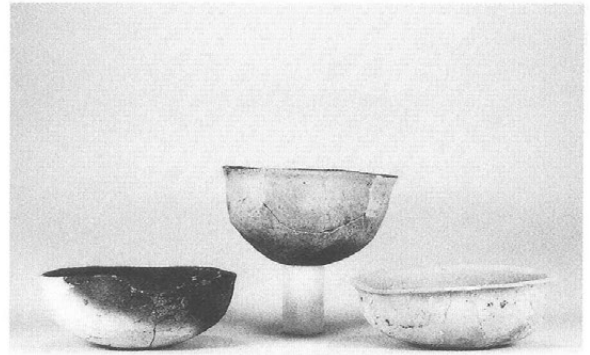

SB14 坏 (第 16 图 8 · 9 · 7)



SB14 坏 (第 16 图 11)



SB16 坏 (第 16 图 16)



SB16 鉢 (第 16 図 21)



SB16 小型甕 (第 17 図 1)



SB16 小型甕 (第 17 図 2)



SB18 坏 (第 17 図 11)

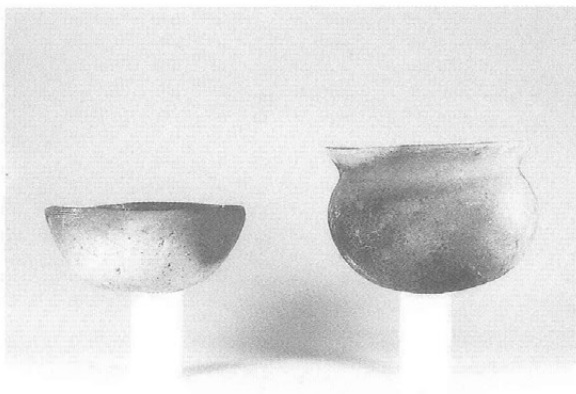

SB31 坏・鉢 (第 18 図 4・5)

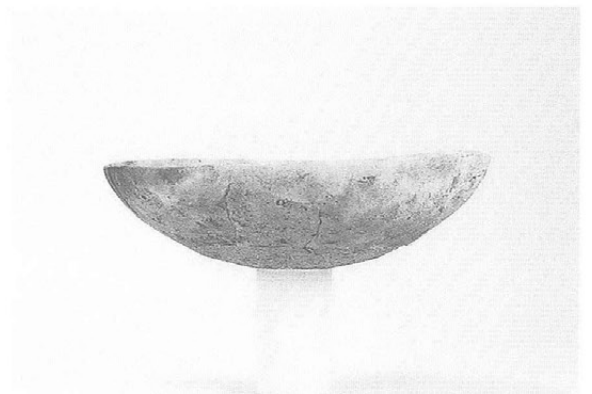

SB32 坏 (第 18 図 11)



SB39 坏・鉢 (第 19 图 1・2)



SB39 小型甕 (第 19 图 5・6)



SB39 鉢・小型甕 (第 19 图 3・4)

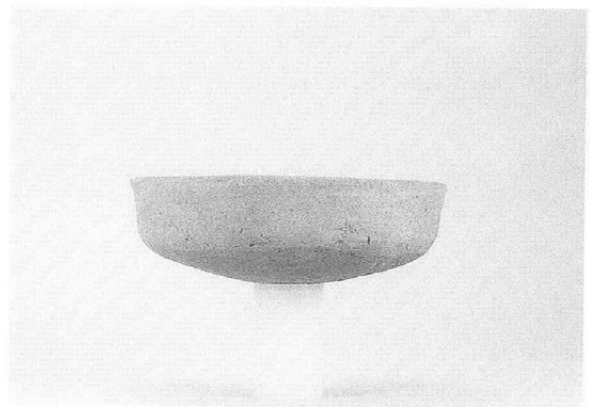

SB41 坏 (第 19 图 7)



SB41 甑 (第 19 图 9)



SB41 高坏 (第 19 图 10)

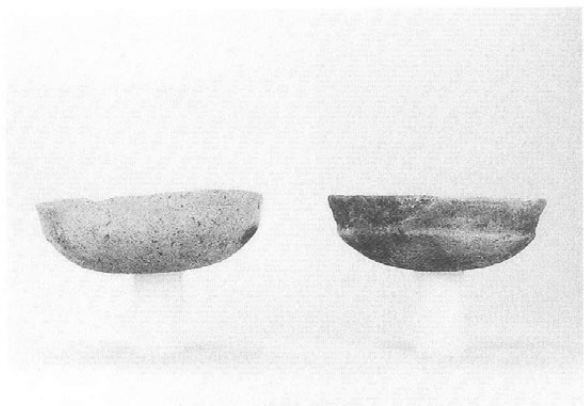

SB43 坏 (第 19 图 12 · 13)

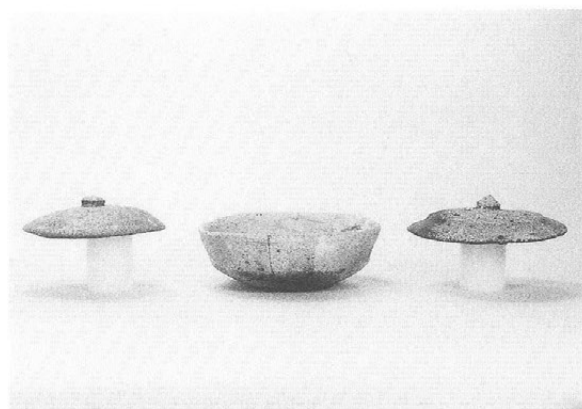

SB48 盖 · 坏 · 盖 (第 20 图 4 · 5 · 3)

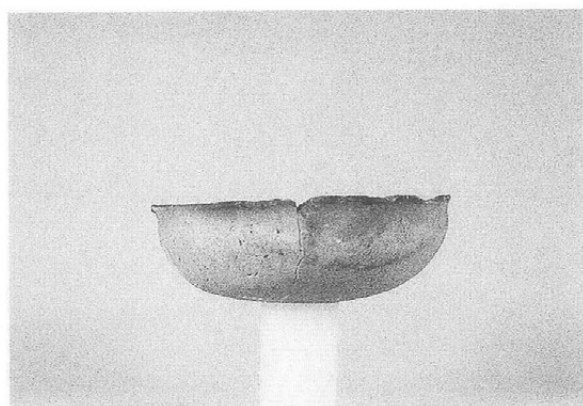

SB52 坏 (第 20 图 9)

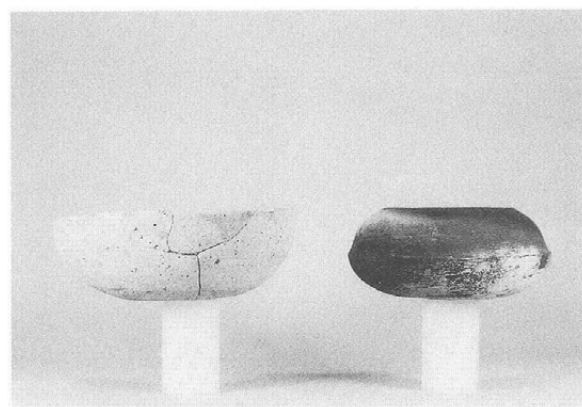

SB54 坏 (第 21 图 1 · 2)

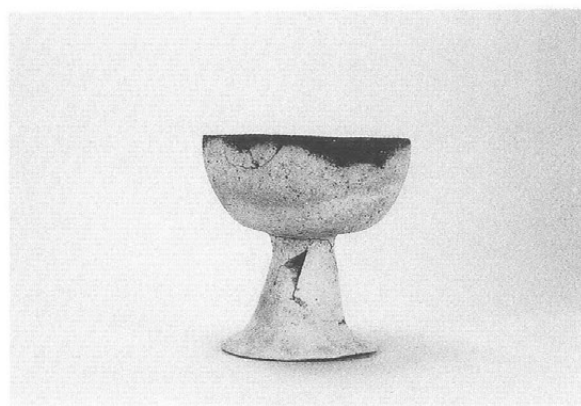

SB54 高坏 (第 21 图 3)

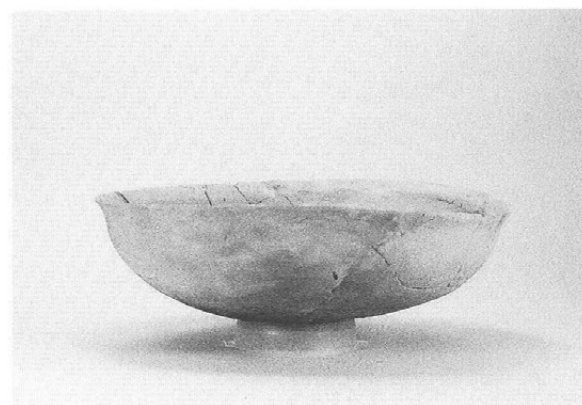

SB64 坏 (第 21 图 16)



SB64 鉢 (第 21 図 24)

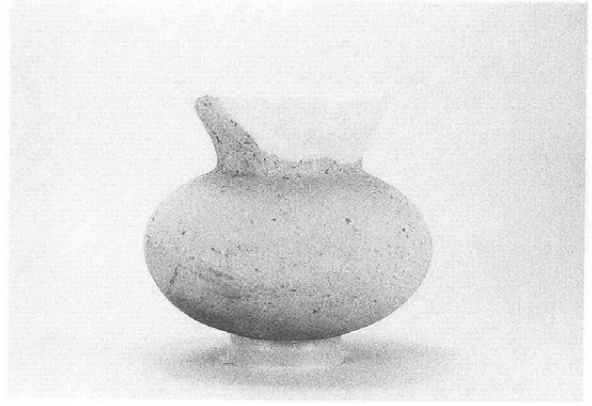

SB64 壺 (第 21 図 21)



SB64 壺 (第 21 図 23)



SB70 壺 (第 22 図 3)

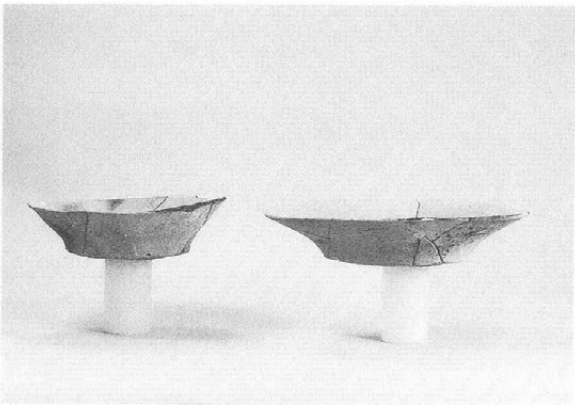

SB129 坏 (第 22 図 10・11)

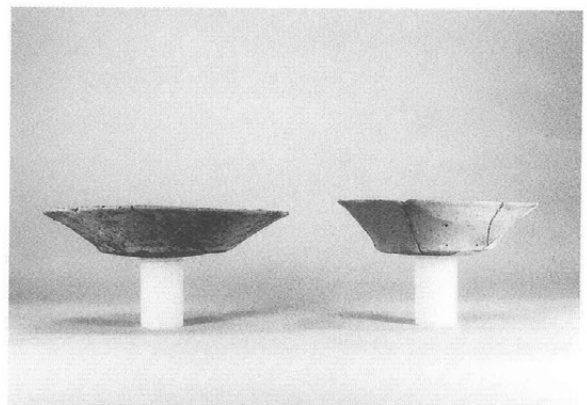

SB129 坏 (第 22 図 12・13)



SB129 甑 (第22图17)



SB129 小型甗 (第23图1)

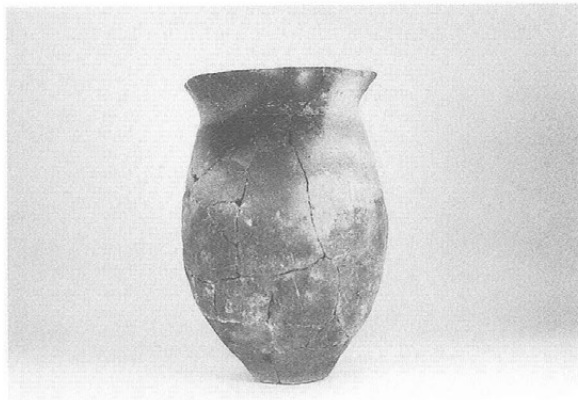

SB129 甗 (第23图3)

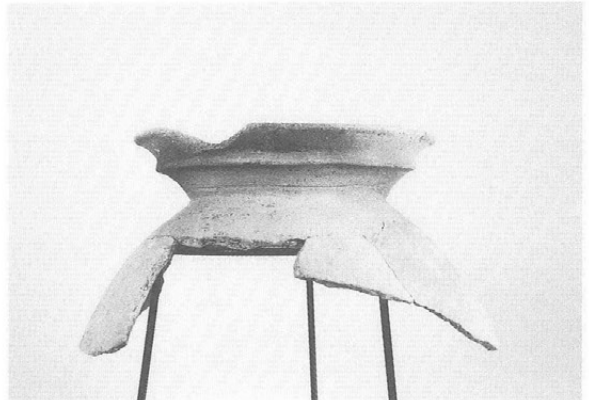

SB131 壺 (第23图11)



SB131 高坏 (第24图1)

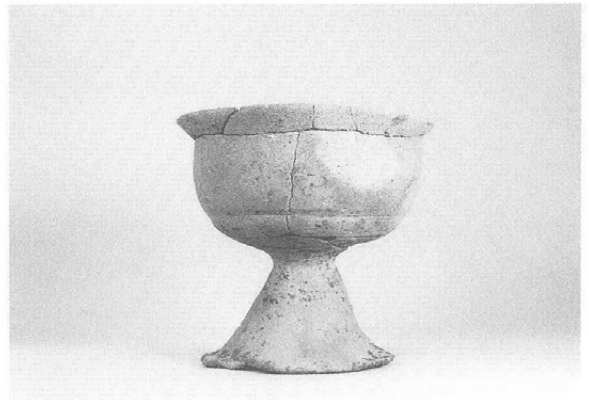

SB131 高坏 (第24图2)

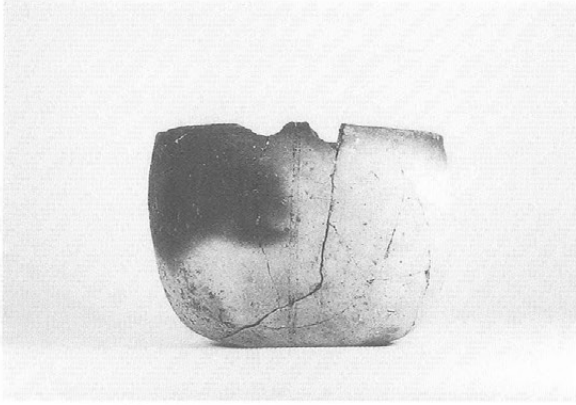

SB140 鉢 (第24図11)

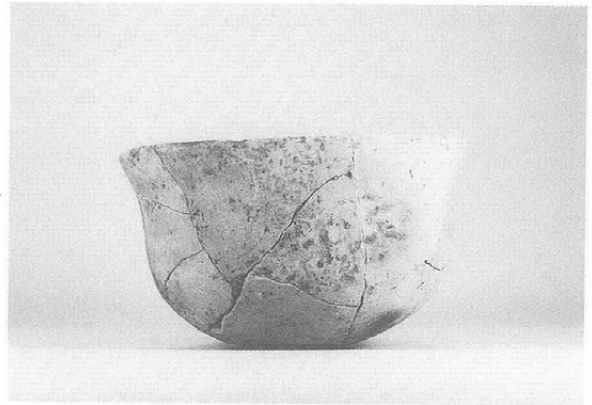

SB140 鉢 (第24図13)

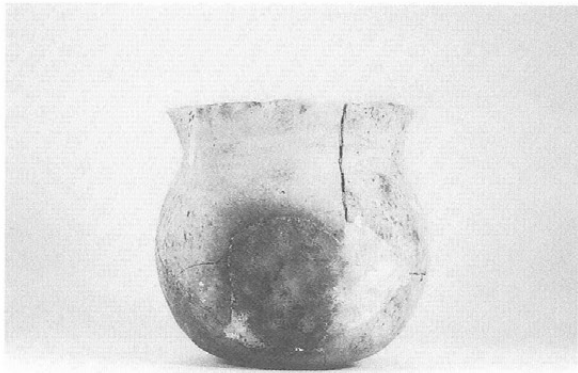

SB140 壺 (第24図14)



SB140 甕 (第24図15)

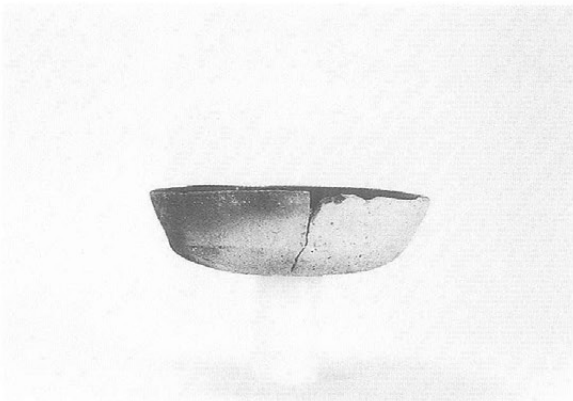

SB147 坏 (第25図6)



SB147 小型甕 (第25図8)

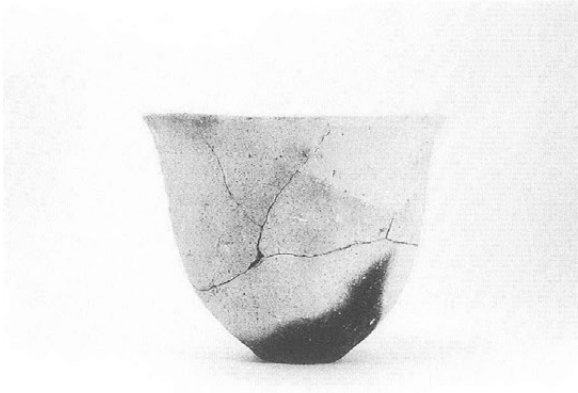

SB147 甑 (第25 図 9)



SB147 甕 (第25 図 7)

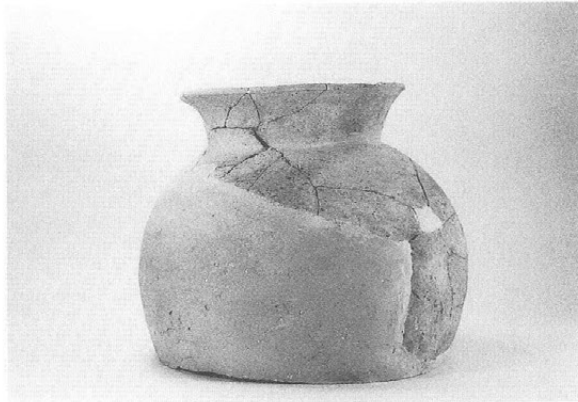

SB147 壺 (第25 図 10)

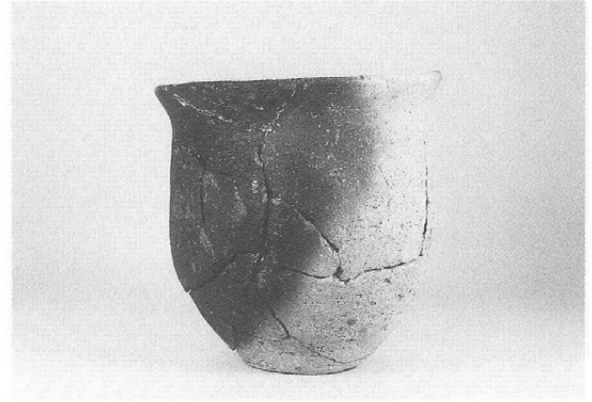

SB152 小型甕 (第26 図 1)



SB152 甕 (第26 図 2)



SB152 壺 (第26 図 4)

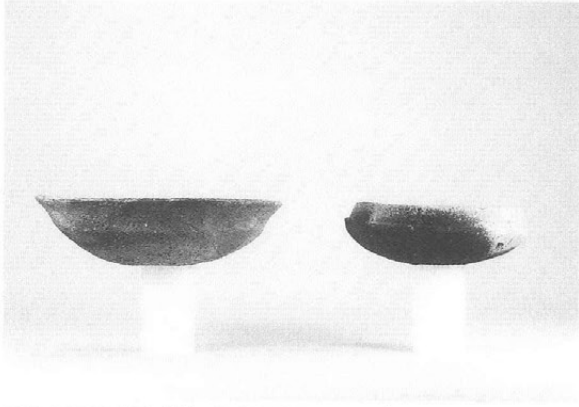

SB156 坏 (第 26 图 7 · 9)



SB156 坏 · 短颈壶 (第 26 图 11 · 12)



SB156 甑 (第 26 图 19 · 18)



SB156 はそう (第 26 图 20)

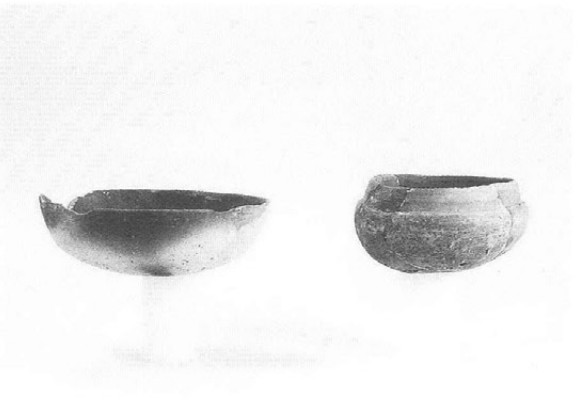

SB183 坏 (第 28 图 1 · 3)



SB183 鉢 (第 28 图 5)



SB183 甑 (第28 図7)

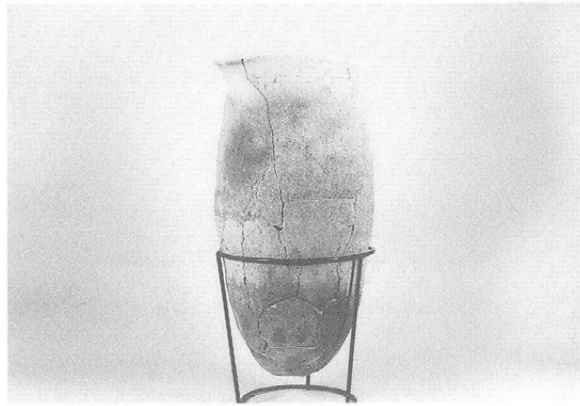

SB183 甗 (第28 図8)

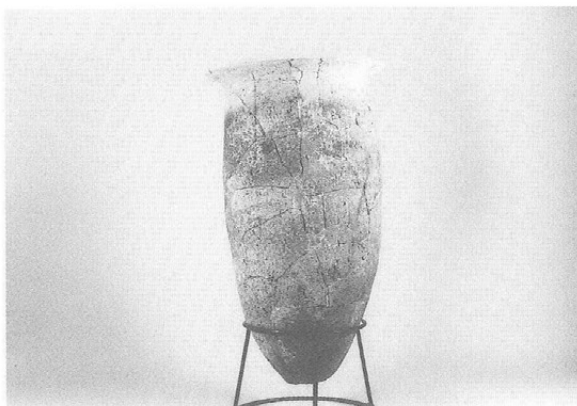

SB183 甗 (第28 図9)

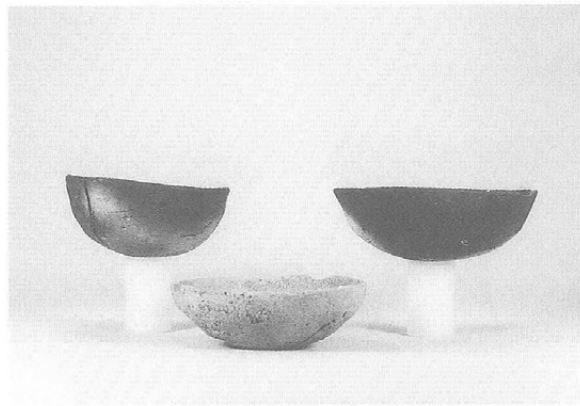

SB188 坏 (第29 图1 · 4 · 2)

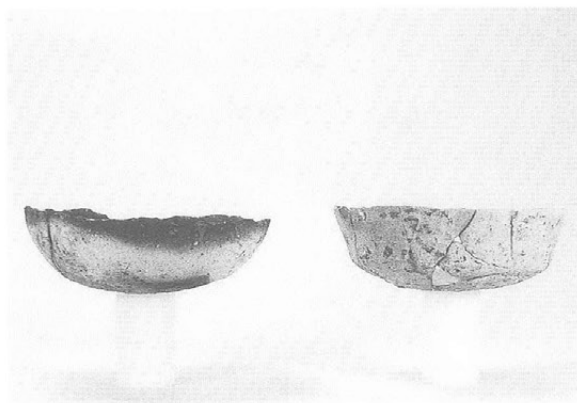

SB195 坏 (第29 图8 · 9)

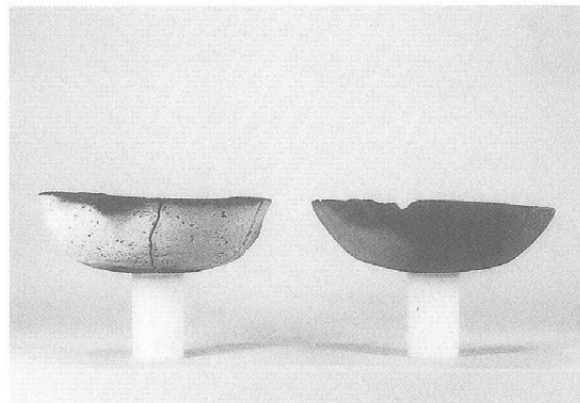

SB207 坏 (第29 图16 · 17)

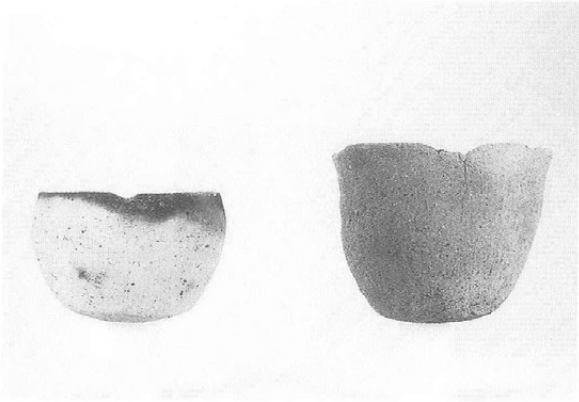

SB207 鉢・小型甕 (第29図19・20)

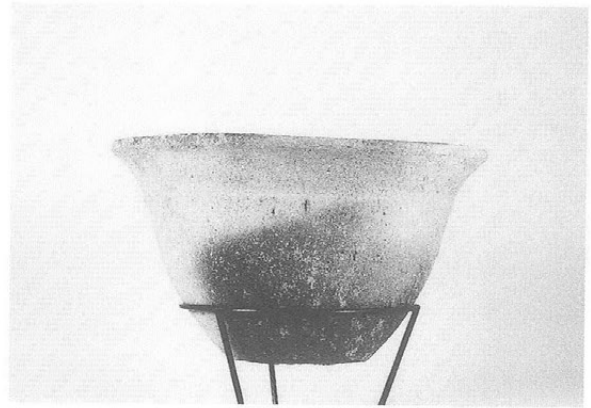

SB207 甕 (第29図22)

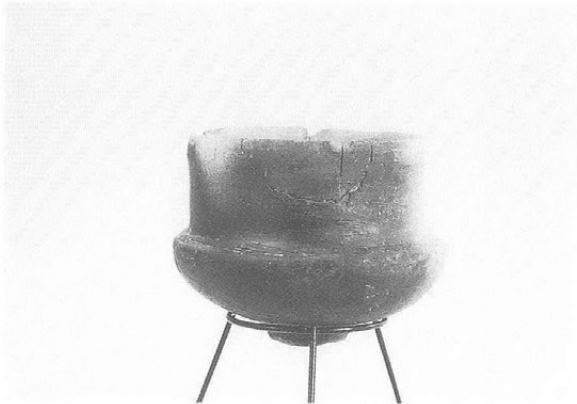

SB207 高坏 (第29図23)

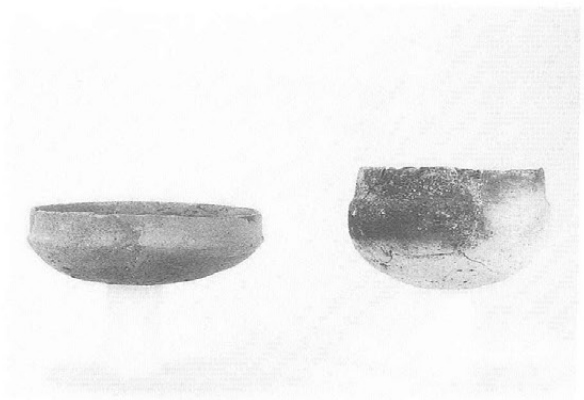

SB211 坏 (第30図2・3)

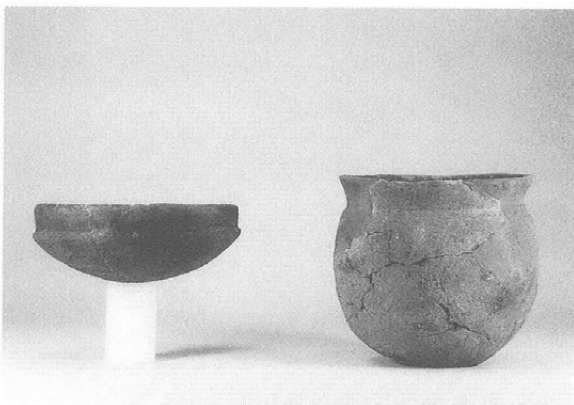

SB212 坏・小型甕 (第30図7・9)

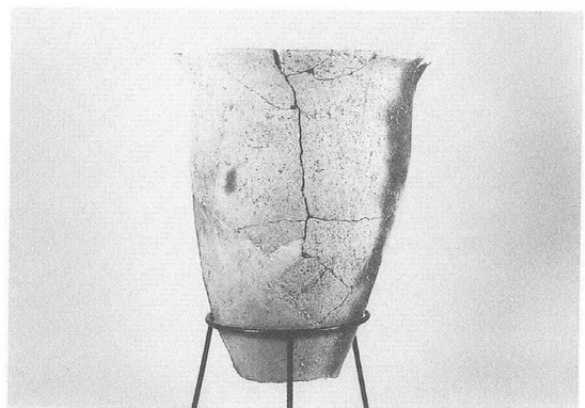

SB212 甕 (第30図11)



SB220 鉢 (第30図21)



SB220 小型甕 (第31図1)



SB220 小型甕 (第30図20)



SB249 坏 (第32図3)



SB249 甕 (第32図9)



SB258 小型甕 (第32図13)



SB258 鉢 (第 32 図 14)



SB258 壺 (第 33 図 1)

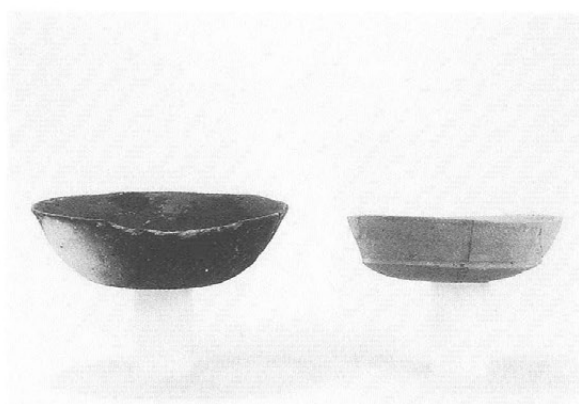

SB273 坏 (第 33 図 12 · 11)



SB273 高坏 (第 33 図 14)



SB273 小型甕 (第 33 図 15)

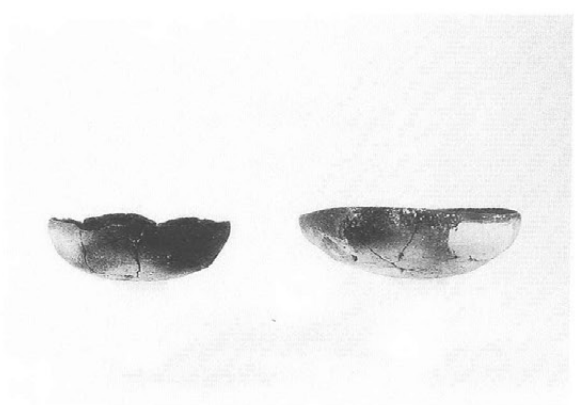

SB292 坏 (第 35 図 4 · 3)

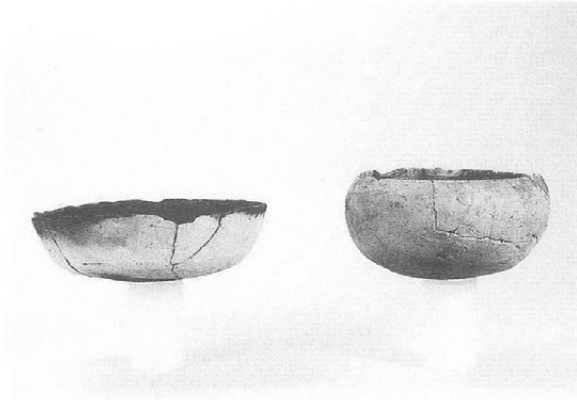

SB292 坏 (第 35 图 5 · 6)



SB292 坏 (第 34 图 10)



SB292 甑 (第 34 图 7)



SB292 小型甕 · 壶 (第 34 图 4 · 5)

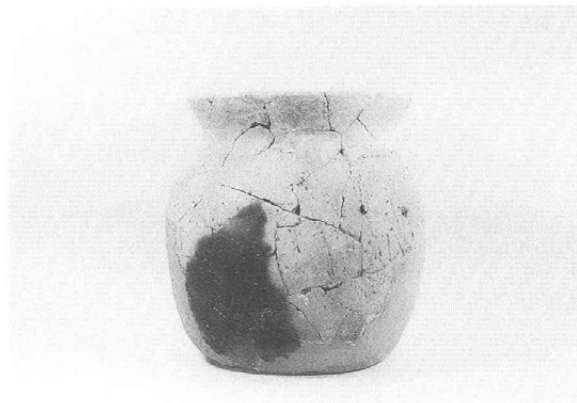

SB292 甕 (第 35 图 1)

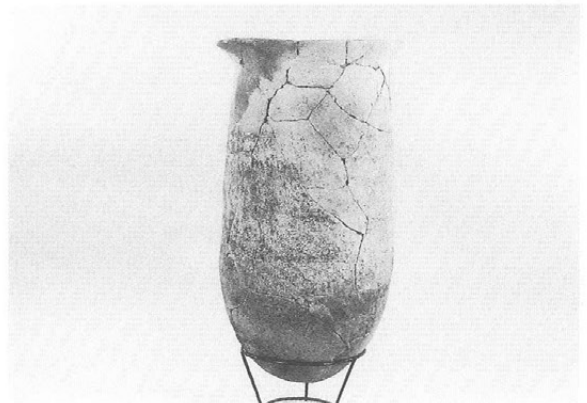

SB292 甕 (第 34 图 3)

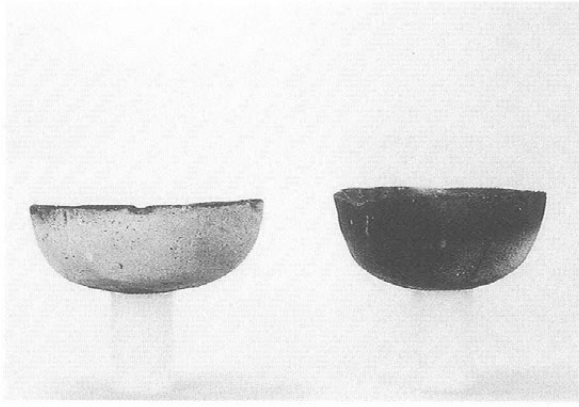

SB293 坏 (第 35 图 8 · 9)

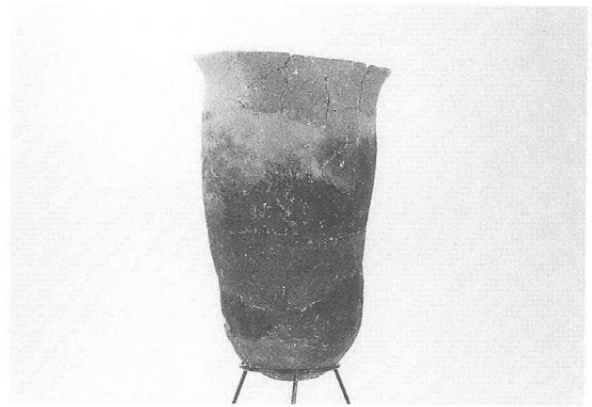

SB293 甕 (第 35 图 11)

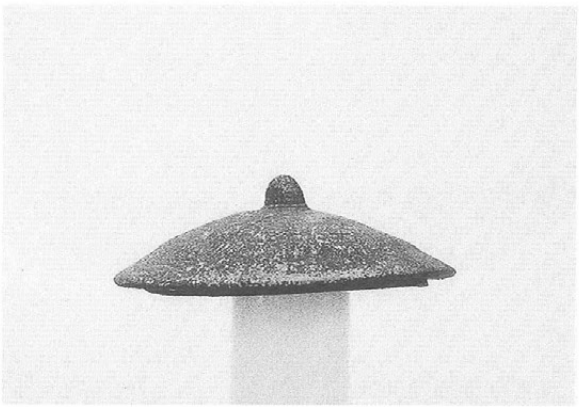

SB304 盖 (第 36 图 5)

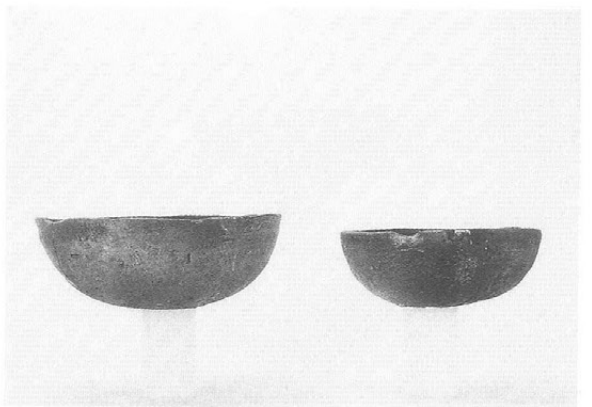

SB304 坏 (第 35 图 14 · 15)

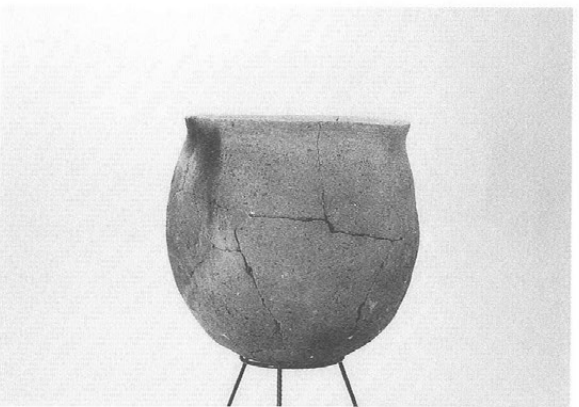

SB304 小型甕 (第 36 图 2)

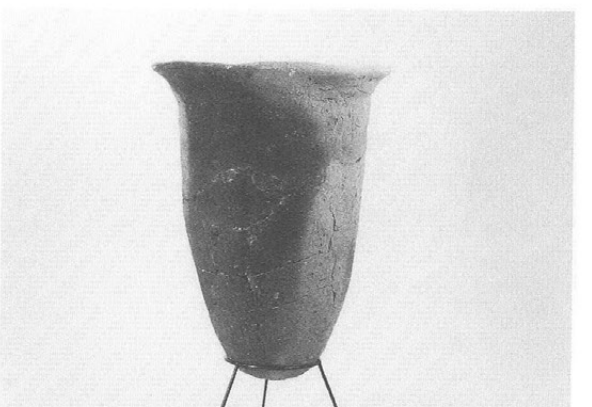

SB304 甕 (第 35 图 20)

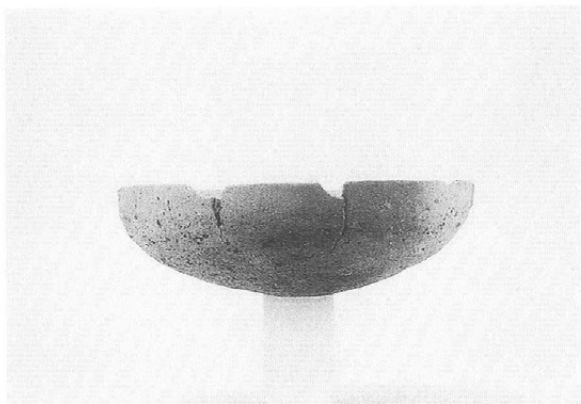

SB338 坏 (第 38 图 9)



SB338 高坏 (第 38 图 11 · 12)



SB345 はそう (第 39 图 13)

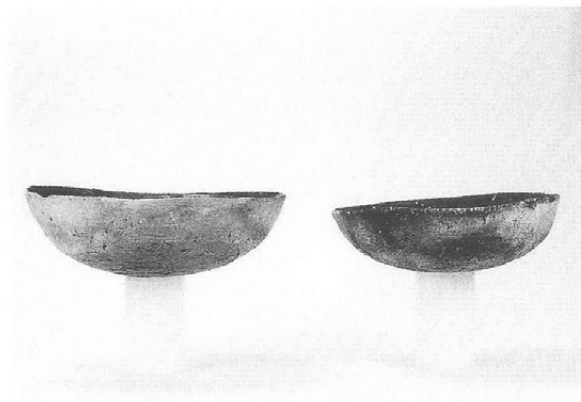

SB345 坏 (第 39 图 1 · 2)



SB345 小型甕 (第 39 图 6)



SB345 甕 (第 39 图 3)

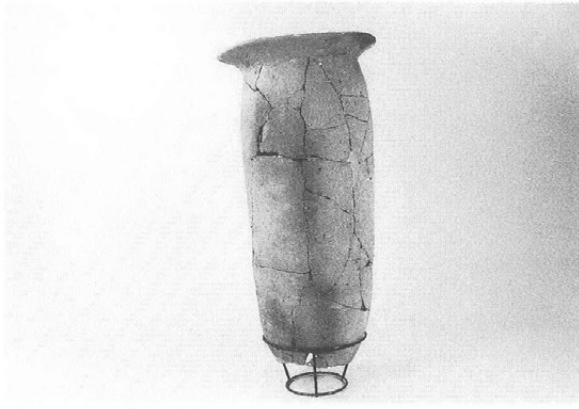

SB345 甕 (第 39 図 4)



SB345 甕 (第 39 図 9)

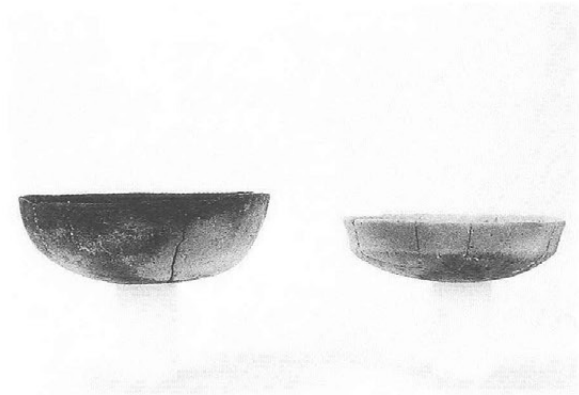

SB346 坏 (第 39 图 14 · 15)



SB357 高坏 (第 40 图 12)

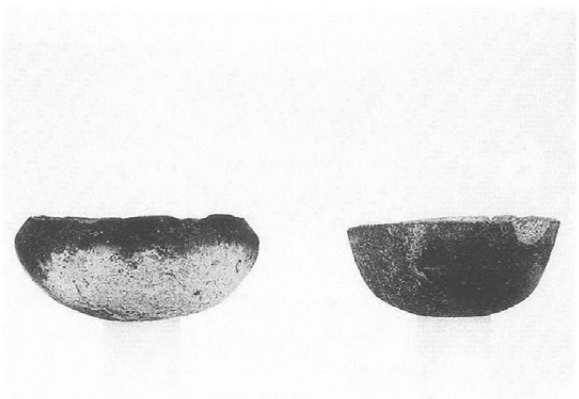

SB370 坏・鉢 (第 40 图 13 · 14)

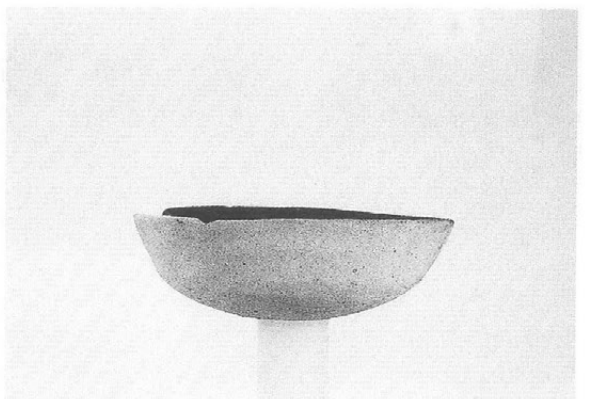

SB375 坏 (第 40 图 16)

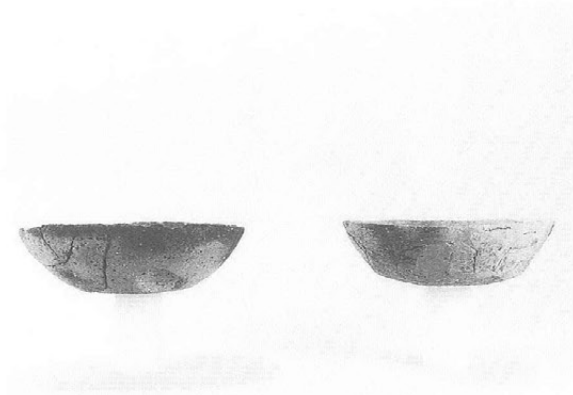

SB384 坏 (第 40 图 24 · 25)



SB384 高坏 (第 40 图 23)



SB386 小型甕 (第 41 图 5 · 6)

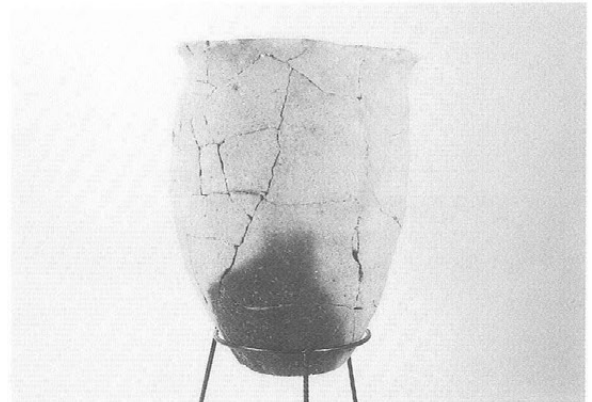

SB386 甕 (第 41 图 10)



SB386 壺 (第 41 图 9)

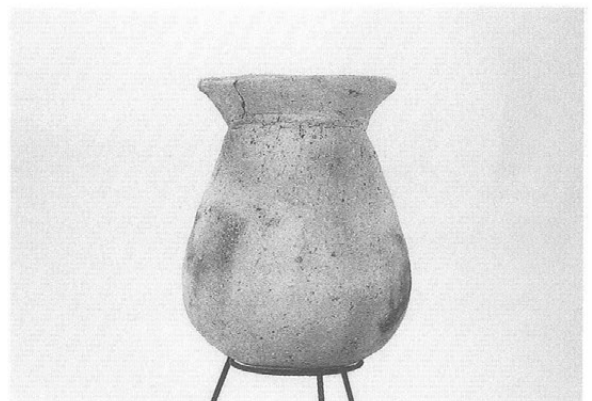

SB394 小型甕 (第 42 图 8)

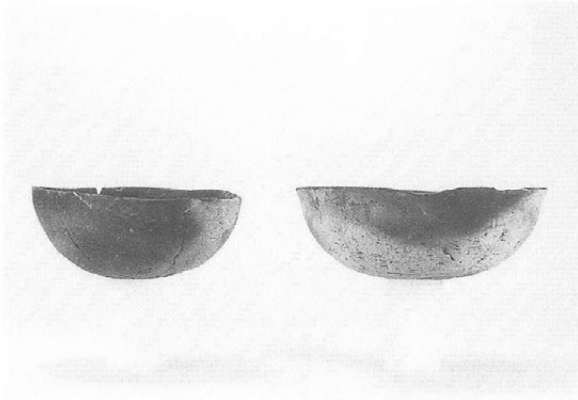

SB413 坏 (第 42 图 17 · 18)

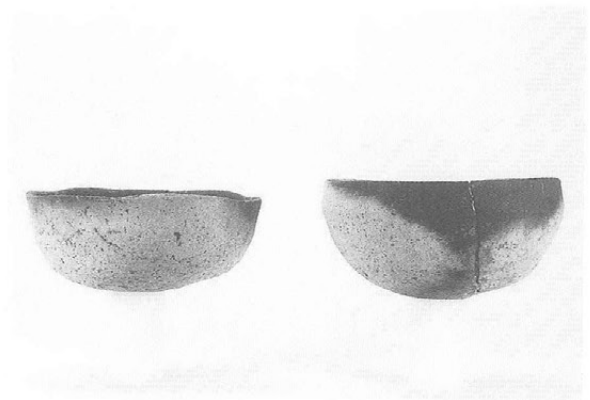

SB413 坏 (第 42 图 19 · 20)

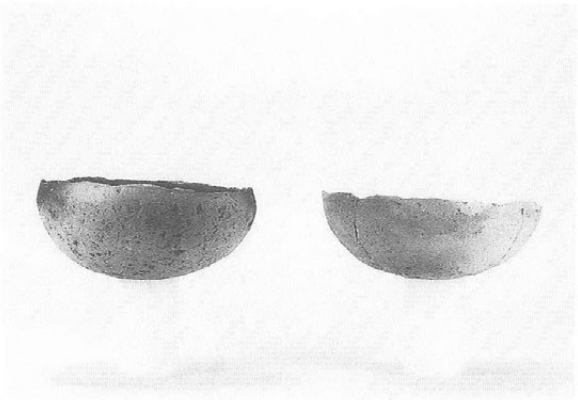

SB413 坏 (第 42 图 21 · 22)



SB413 坏 (第 42 图 23 · 24)



SB413 盖 (第 42 图 27)

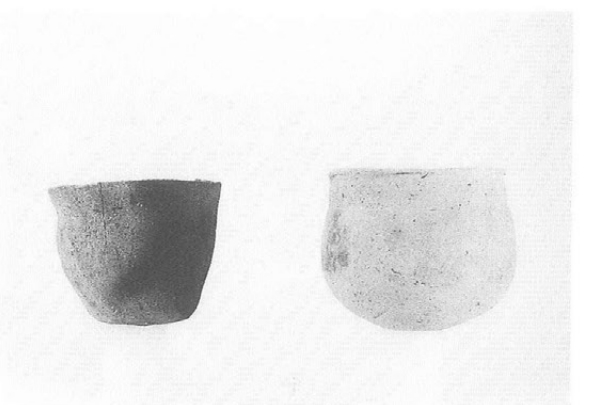

SB413 鉢 · 坏 (第 42 图 25 · 26)

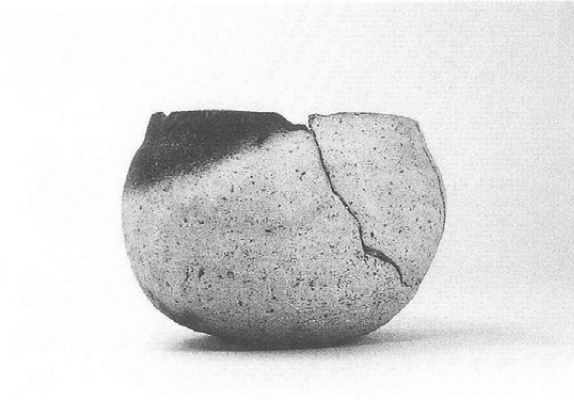

SB413 鉢 (第42 図 29)



SB413 甑 (第42 図 30)



SB413 甑 (第42 図 31)



SB413 小型甕 (第43 図 1)



SB413 壺 (第43 図 3)



SB415 坏・鉢 (第43 図 9・10)



SB415 鉢 (第43図 11・13)

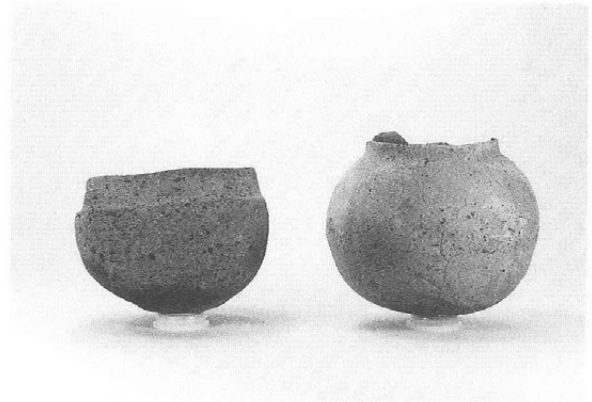

SB415 鉢・壺 (第43図 15・16)



SB415 甑 (第43図 17・18)



SB415 高坏 (第43図 7)



SB415 高坏 (第43図 8)



SB415 小型甕 (第43図 19・20)



SB415 甕 (第44 図1)



SB415 甕 (第44 図3)

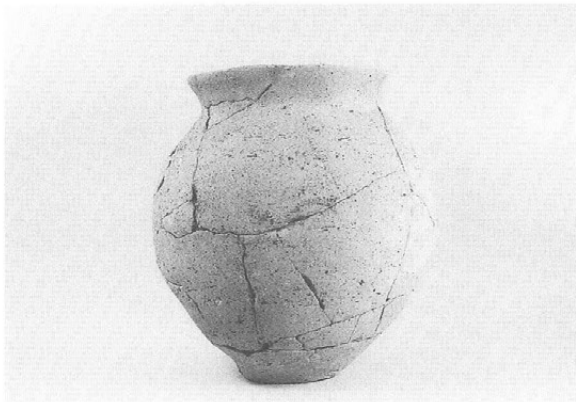

SB415 壺 (第44 図5)

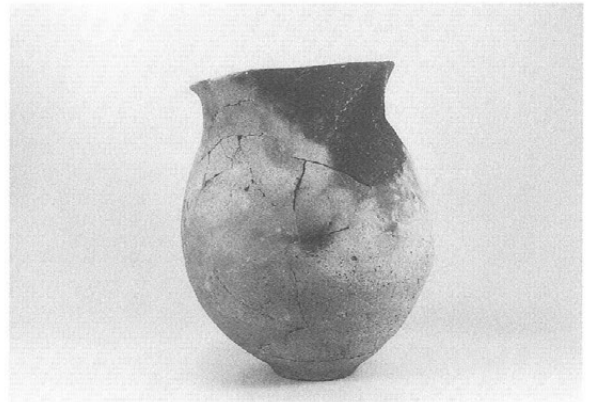

SB415 壺 (第44 図6)



SB421 瓶・小型甕 (第45 図4・3)

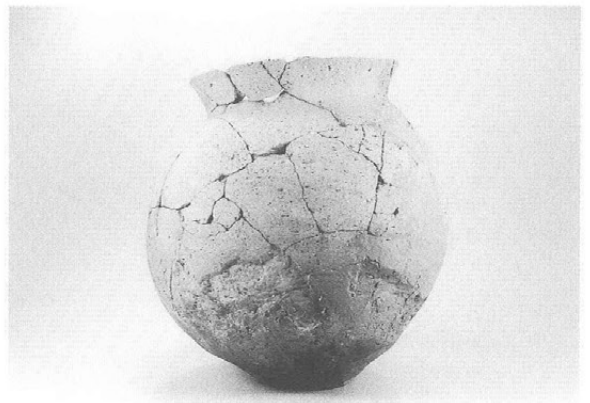

SB421 壺 (第45 図8)

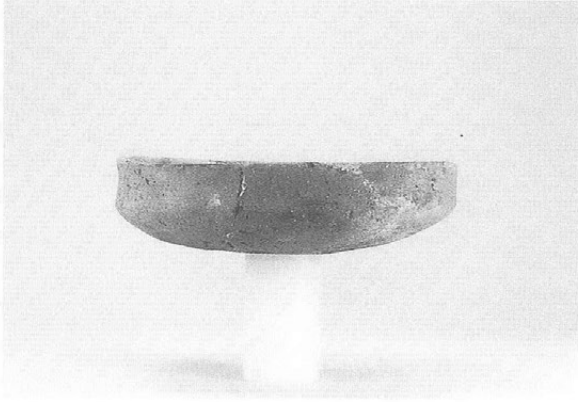

SB425 坏 (第 45 图 11)

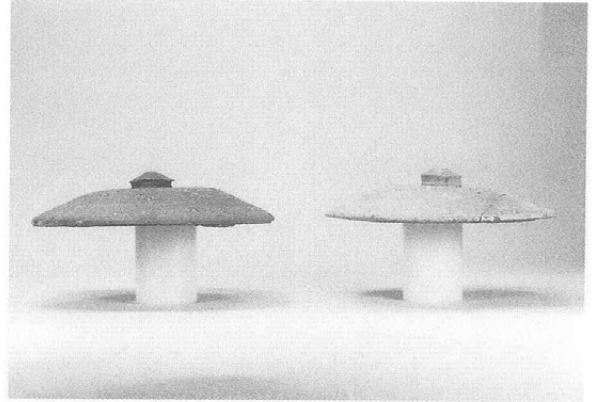

SB425 盖 (第 45 图 12 · 13)

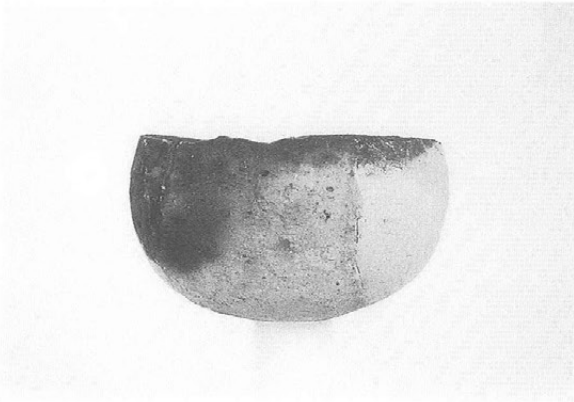

SB434 坏 (第 46 图 10)

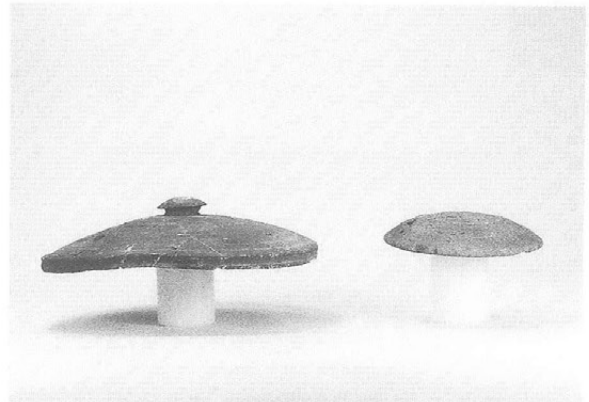

SB434 盖 (第 46 图 8 · 9)

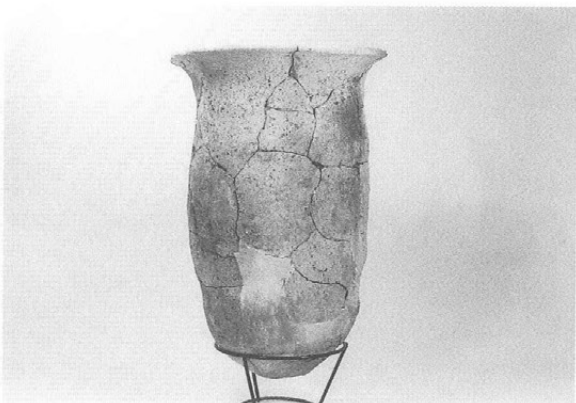

SB434 甕 (第 46 图 15)



SB438 高坏 (第 47 图 9)



SB438 高坏 (第 47 图 10 · 11)



SB440 坏 (第 47 图 13)

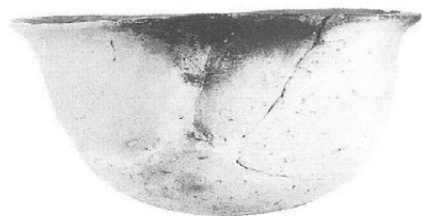

SB445 鉢 (第 48 图 5)



SB446 小型甕 (第 48 图 8)

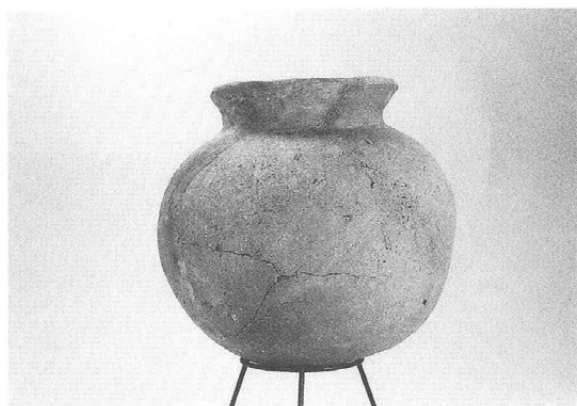

SB448 甕 (第 48 图 9)

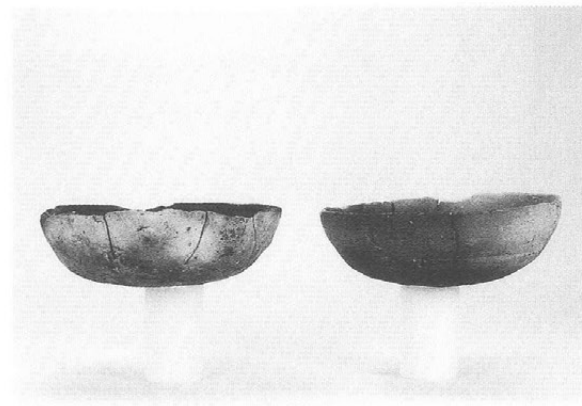

SB452 坏 (第 48 图 11 · 12)

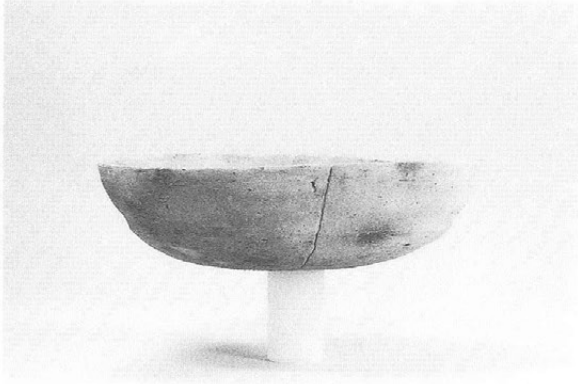

SB452 坏 (第 48 图 14)



SB452 壶 (第 48 图 16)



SB452 壶 (第 49 图 1)



SB452 甕 (第 48 图 17)

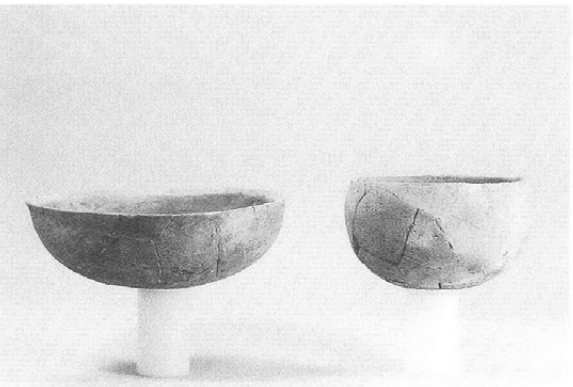

SB461 坏 (第 49 图 13 · 14)

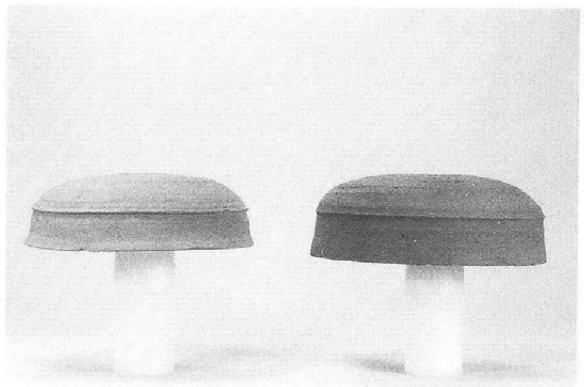

SB461 盖 (第 49 图 11 · 12)

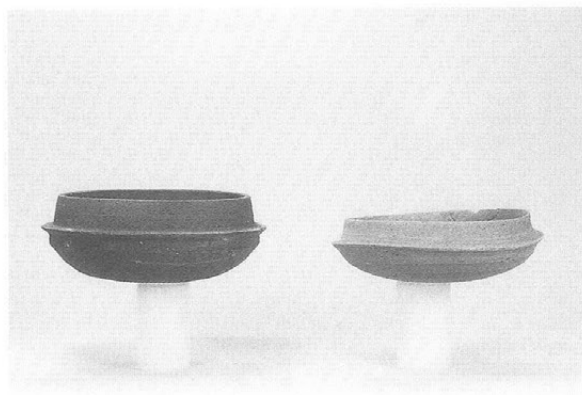

SB461 坏 (第49图9・8)

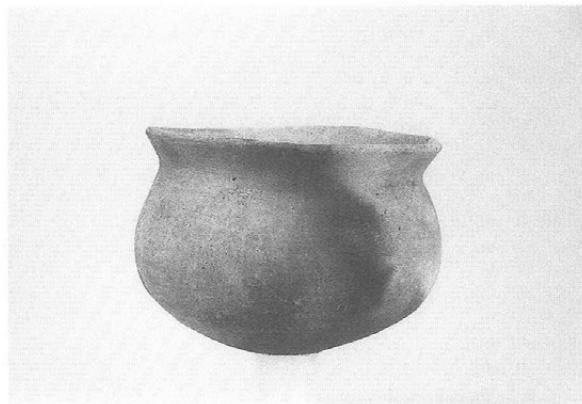

SB461 鉢 (第49图16)



SB461 鉢 (第49图17)



SB461 甕 (第49图19)

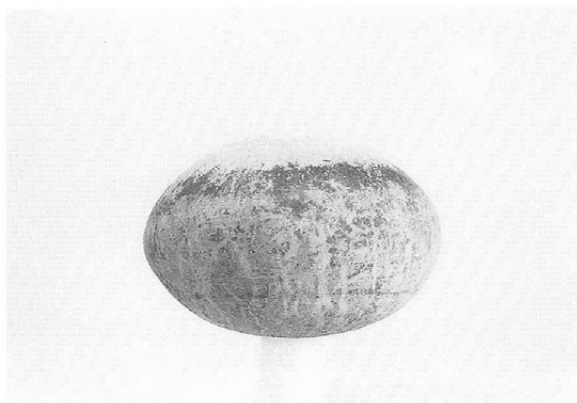

SB461 壺 (第49图15)



SB470 鉢 (第50图2)

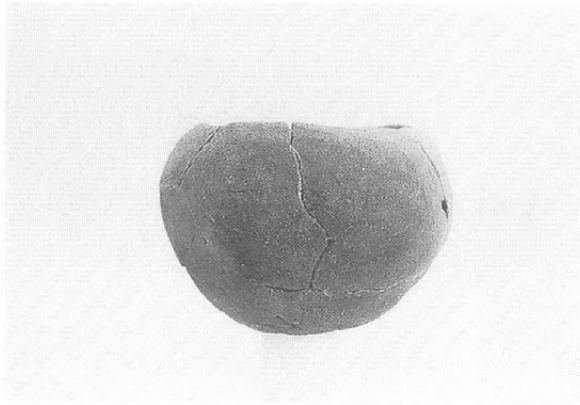

SB471 鉢 (第 50 図 4)

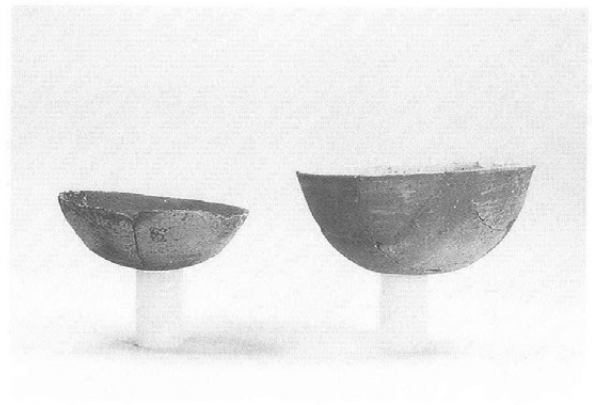

SB478 坏・鉢 (第 50 図 13・14)



SB478 小型甕 (第 50 図 18)

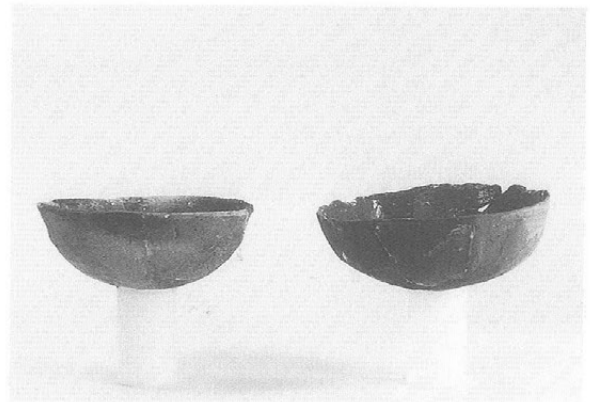

SB479 坏 (第 51 図 1・3)

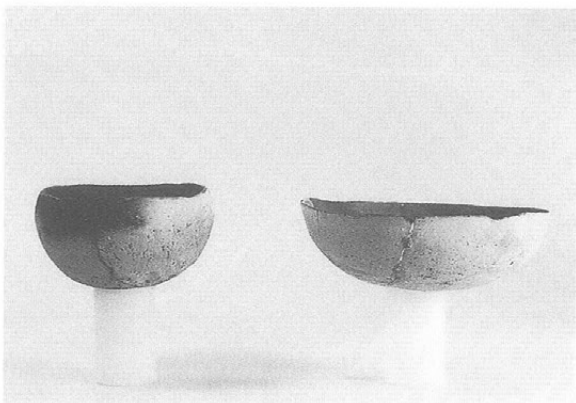

SB479 坏 (第 51 図 4・5)



SB479 鉢 (第 51 図 6)



SB479 甕 (第 50 図 20)

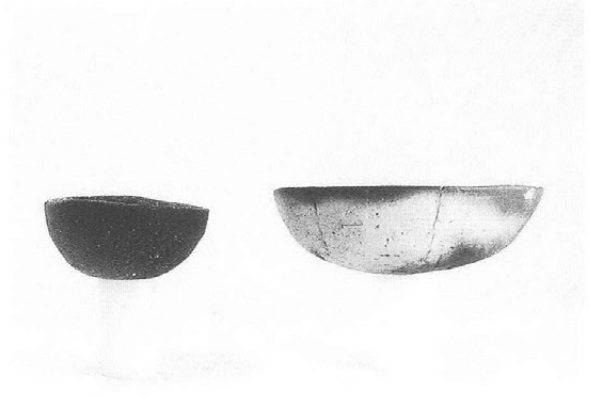

SB480 坏 (第 51 図 7・8)



SB480 壺 (第 51 図 15)



SB482 鉢 (第 51 図 18)



SB482 鉢 (第 51 図 19)



SB490 鉢 (第 53 図 1)

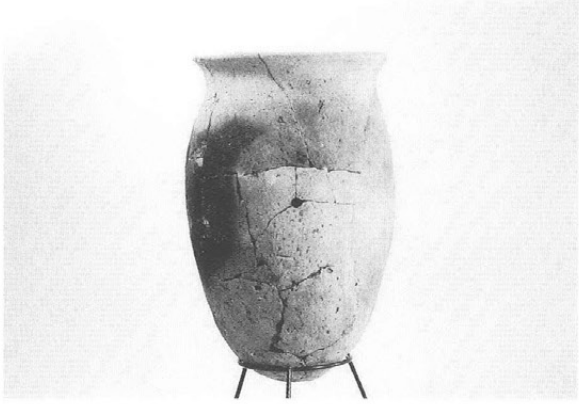

SB490 甕 (第 53 图 2)

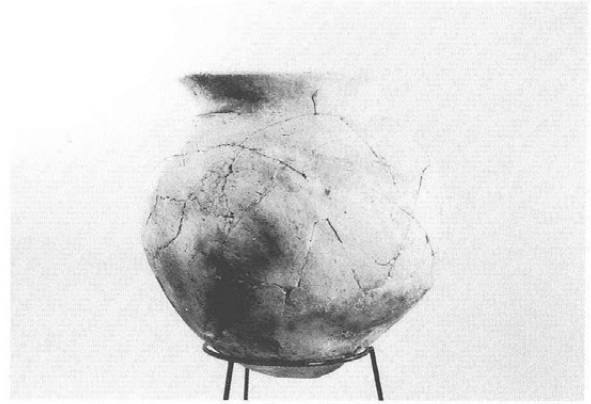

SB490 壺 (第 53 图 3)



SB501 坏 (第 54 图 2)

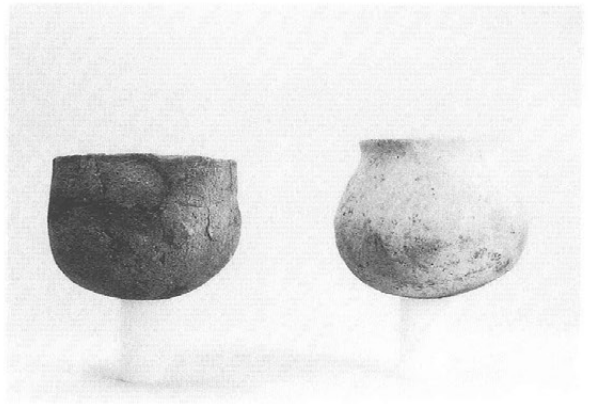

SB501 鉢・壺 (第 54 图 5・6)

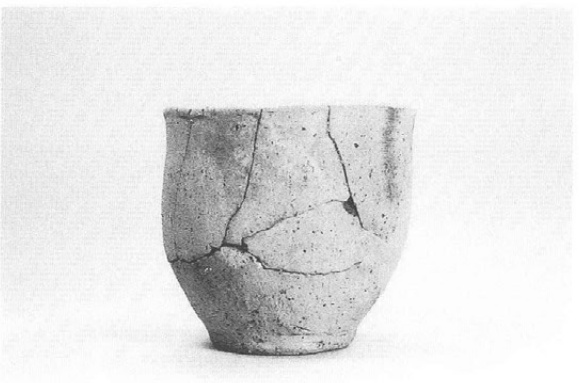

SB501 小型甕 (第 54 图 8)



SB501 小型甕 (第 54 图 9)

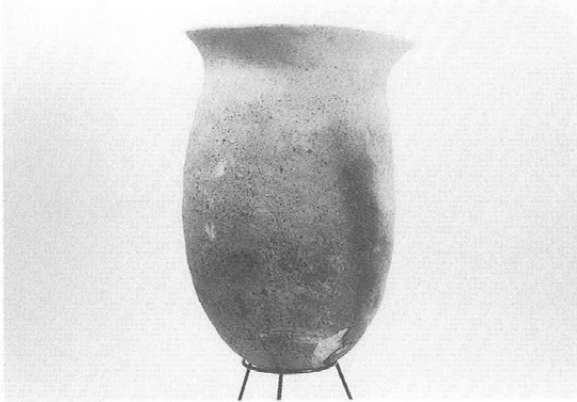

SB501 甕 (第 54 图 12)



SB501 壺 (第 54 图 11)



SB510 坏 (第 54 图 15)

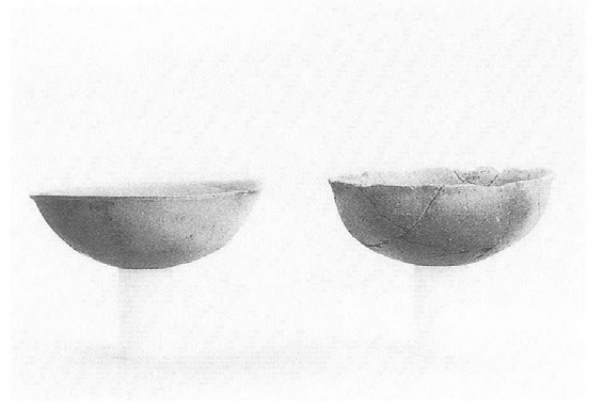

SB521 坏 (第 54 图 24 · 25)



SB521 坏 (第 54 图 26)



SB521 高坏 (第 54 图 27)

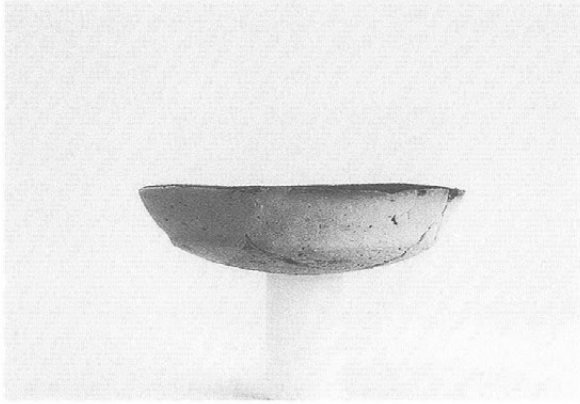

SB522 坏 (第 55 图 1)

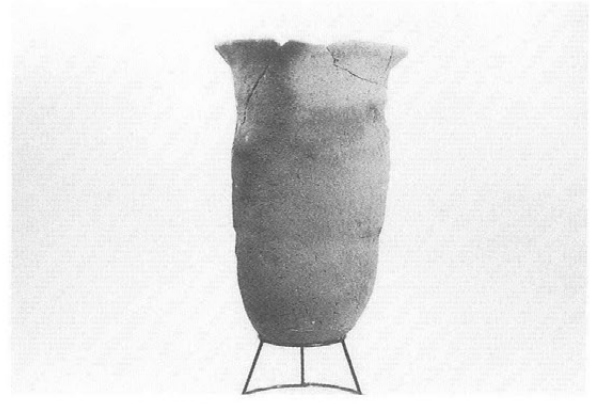

SB522 甕 (第 55 图 2)

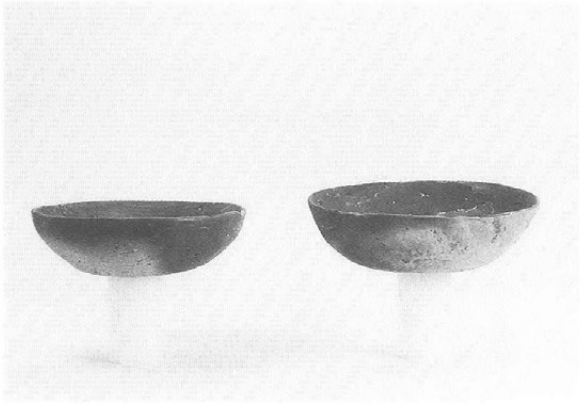

SB524 坏 (第 55 图 7 · 8)



SB524 甑 (第 55 图 14)

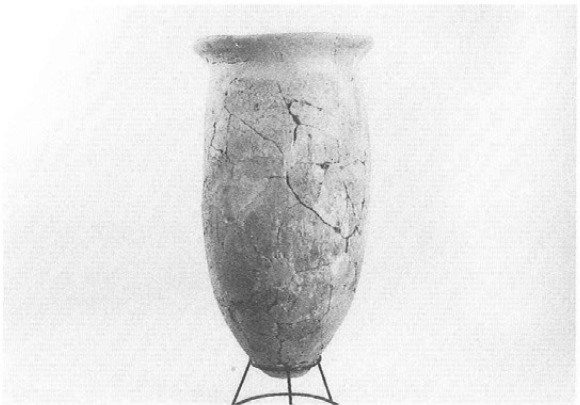

SB524 甕 (第 55 图 15)

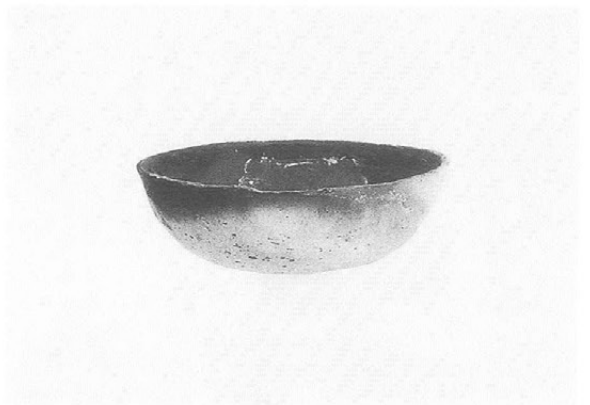

SB526 坏 (第 55 图 16)

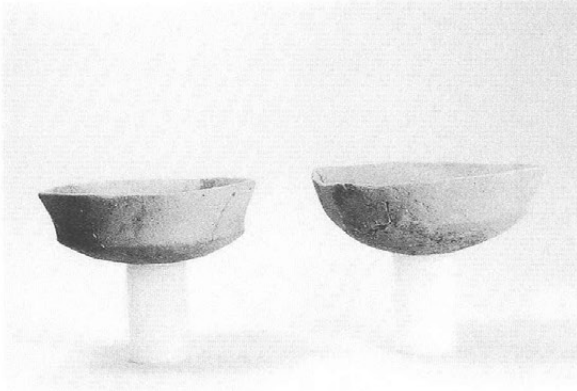

SB529 杯 (第 55 图 20 · 21)



SB529 小型甕 (第 55 图 22)



SB529 高杯 (第 56 图 1)



SB529 高杯 (第 56 图 2)



SB529 壺 (第 55 图 23)



SB545 小型甕 (第 56 图 8)

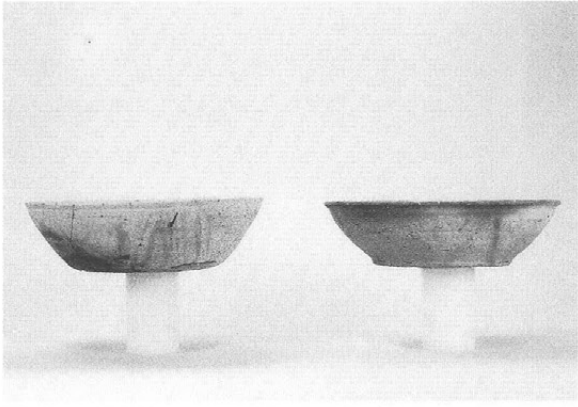

SB05 坏 (第 57 图 9 · 10)

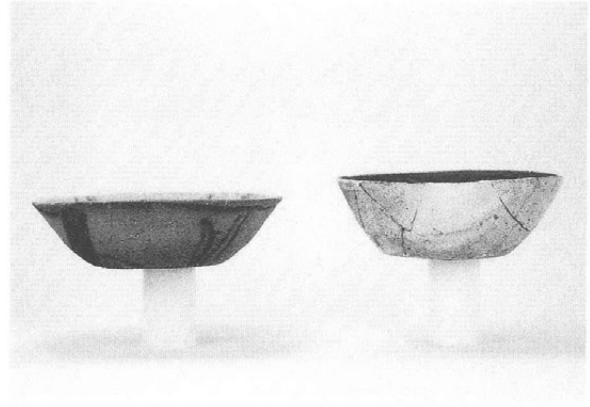

SB05 坏 (第 57 图 11 · 13)

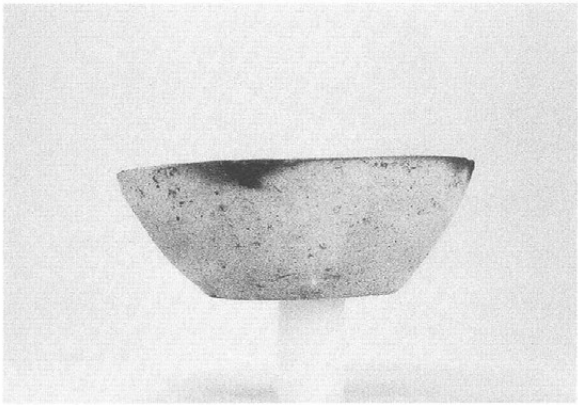

SB05 坏 (第 57 图 12)

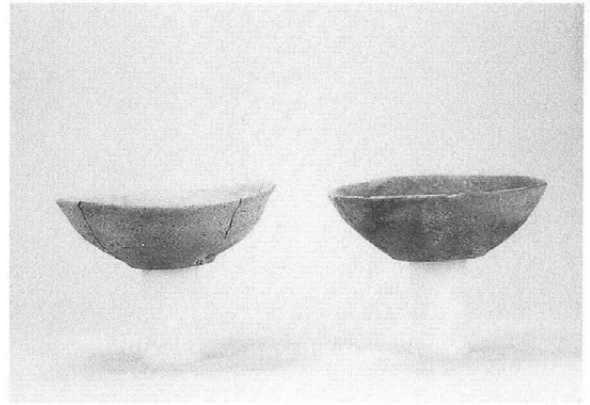

SB07 坏 (第 58 图 8 · 9)

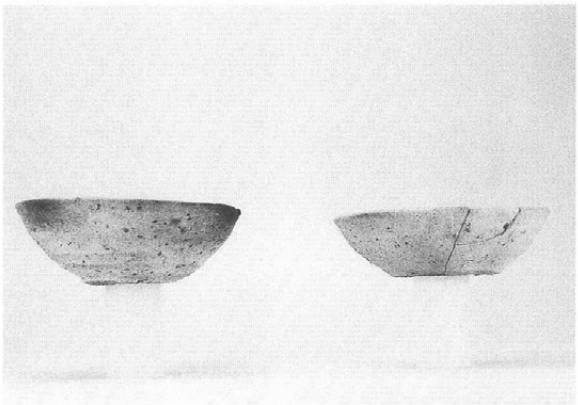

SB07 坏 (第 58 图 11 · 12)

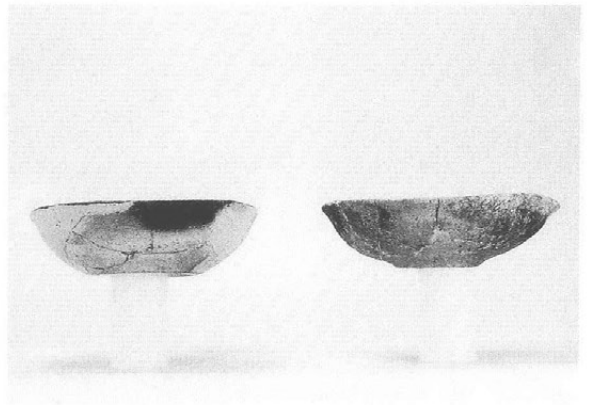

SB07 坏 (第 58 图 13 · 15)



SB07 甕 (第58图18)

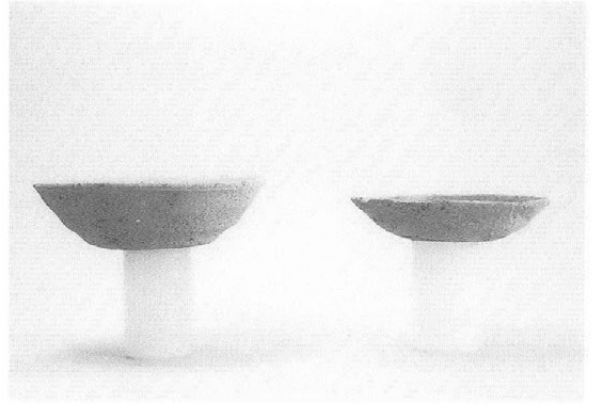

SB09 坏・皿 (第58图19・20)

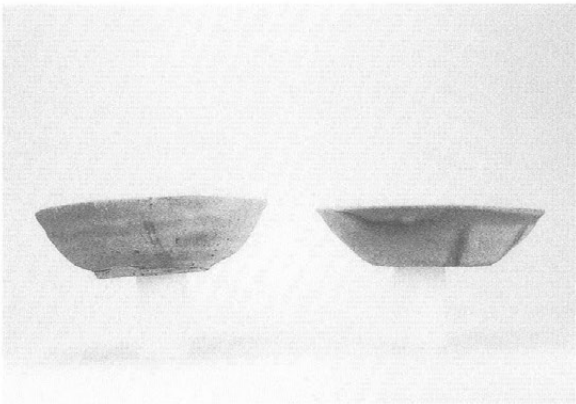

SB17 坏 (第58图25・26)

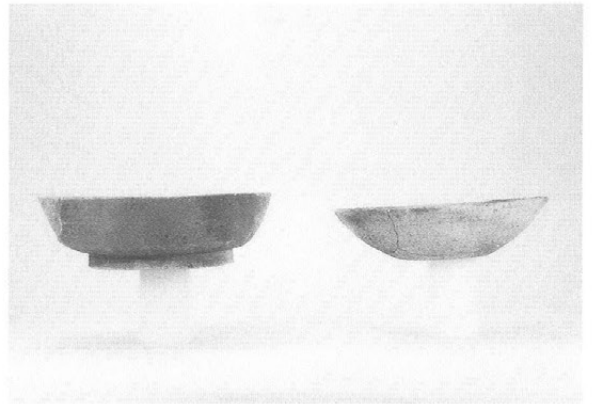

SB17 坏 (第58图28、第59图4)

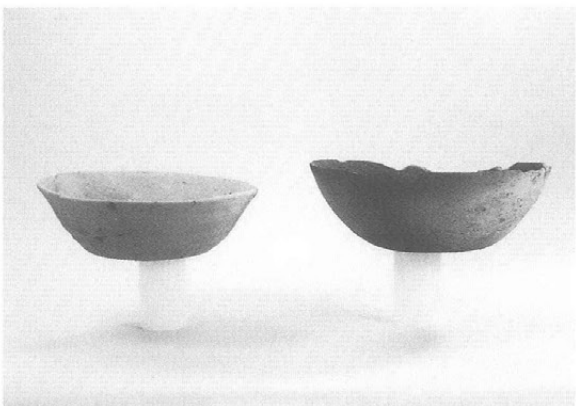

SB19 坏 (第59图9・10)

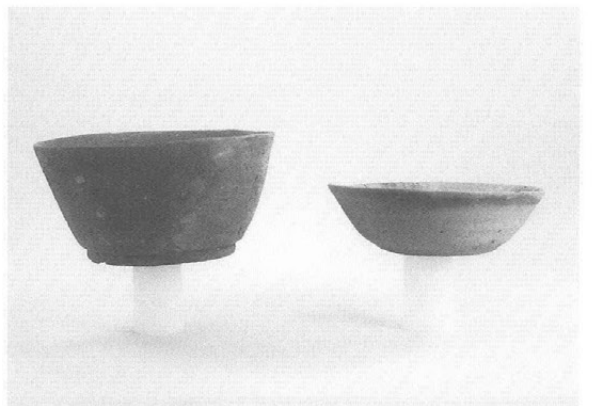

SB19 坏 (第59图6・8)

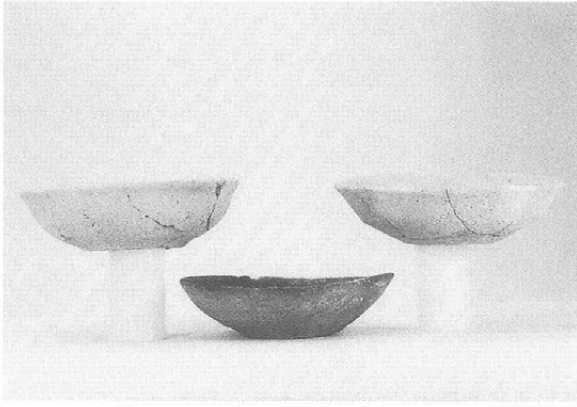

SB20 坏 (第 59 图 12 · 14 · 13)

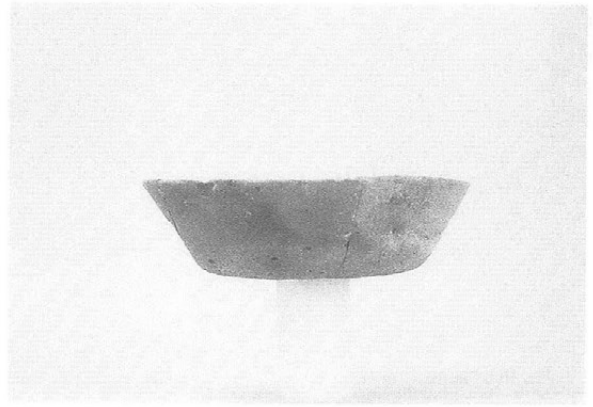

SB57 坏 (第 59 图 29)



SB58 坏 (第 60 图 1)

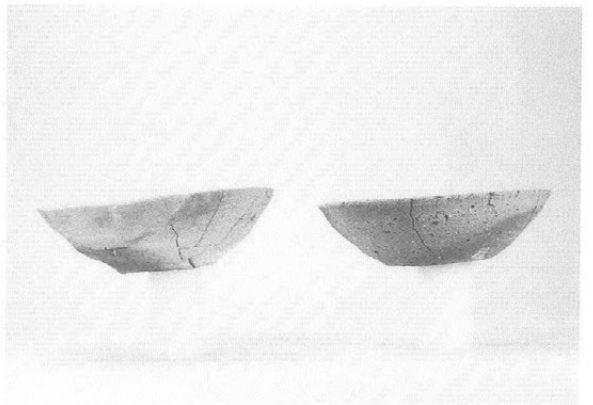

SB91 坏 (第 60 图 8 · 9)

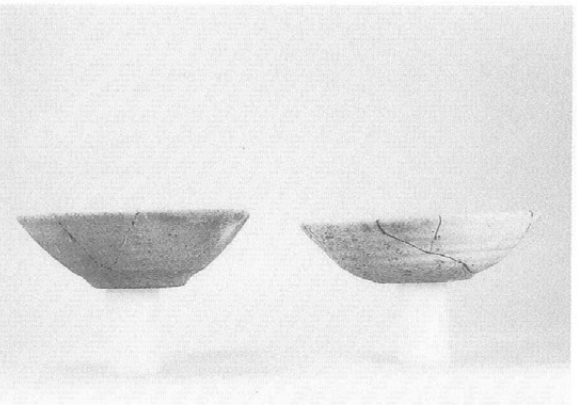

SB91 坏 (第 60 图 10 · 11)

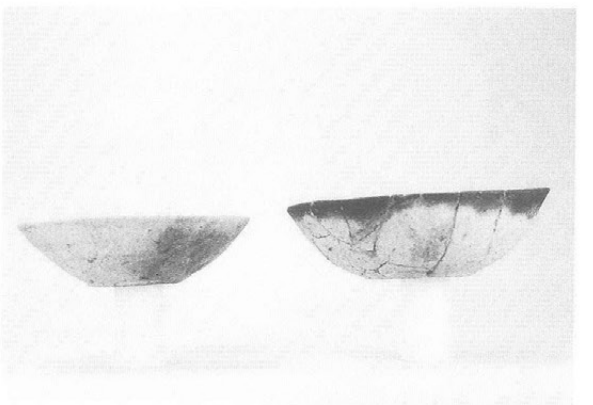

SB91 坏 (第 60 图 12 · 14)

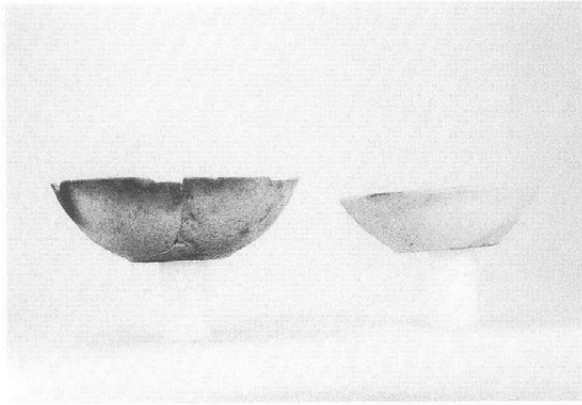

SB91 坏 (第 60 图 15 · 16)

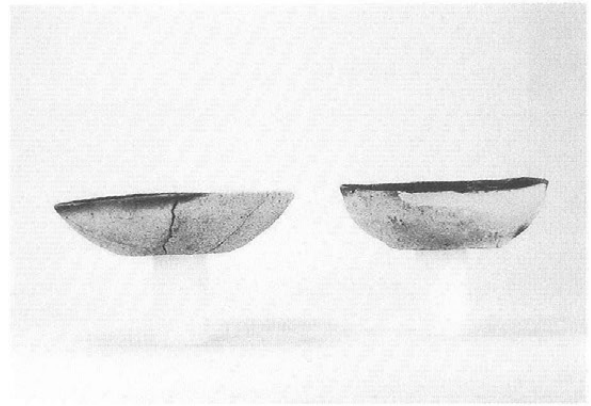

SB91 坏 (第 60 图 17 · 18)

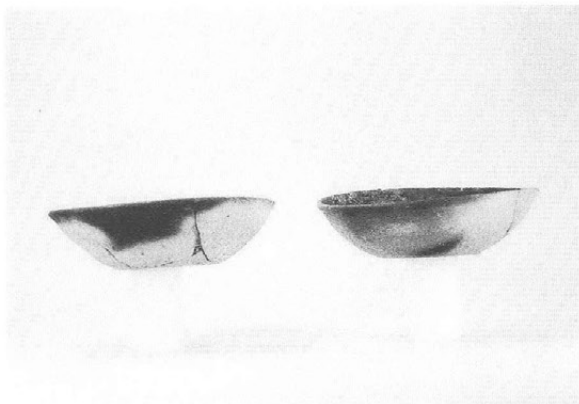

SB91 坏 (第 60 图 19 · 20)

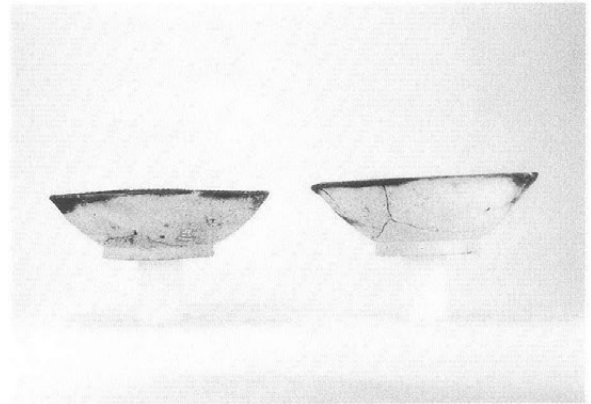

SB91 碗 (第 60 图 21 · 22)

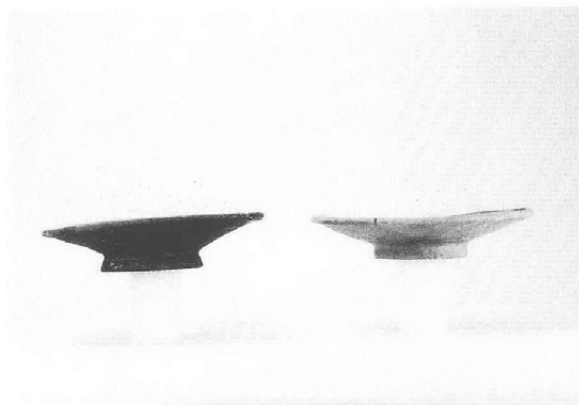

SB91 皿 (第 60 图 24 · 25)

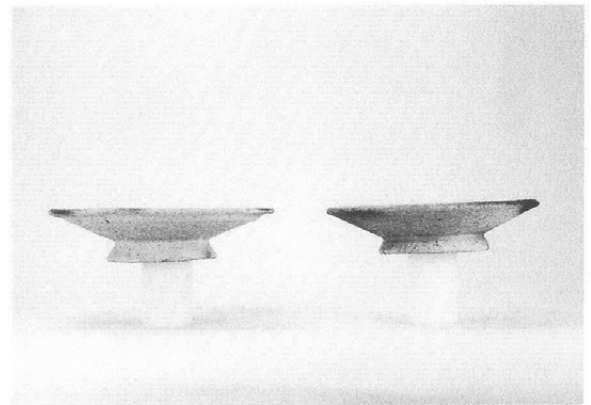

SB91 皿 (第 60 图 26 · 27)

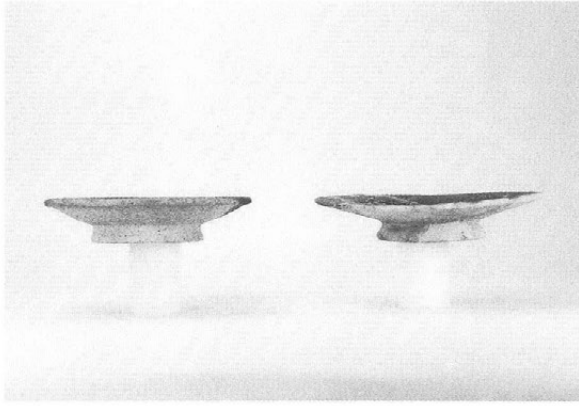

SB91 皿 (第60图 28 · 29)

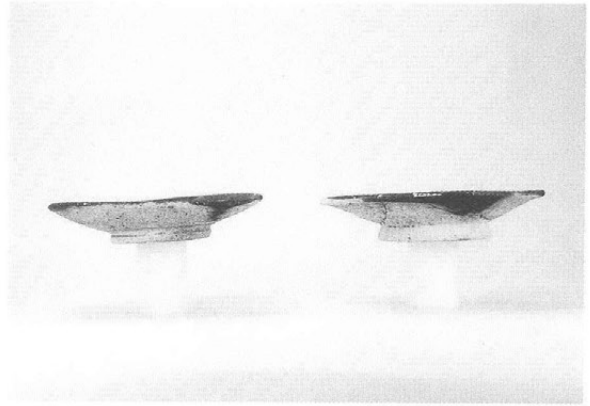

SB91 皿 (第60图 30 · 31)

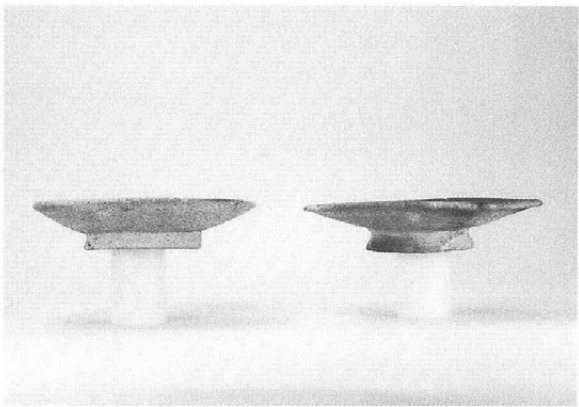

SB91 皿 (第60图 32 · 33)

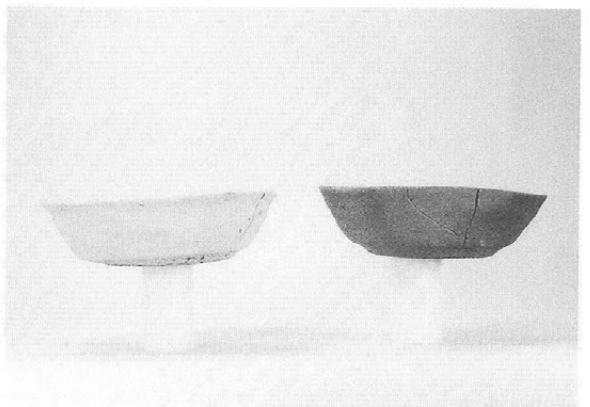

SB93 坏 (第60图 36 · 37)

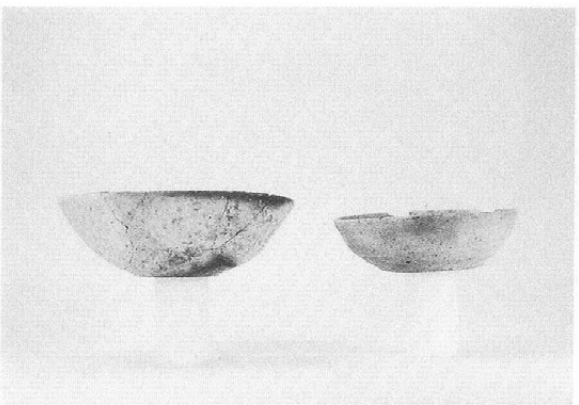

SB94 坏 (第61图 1 · 2)

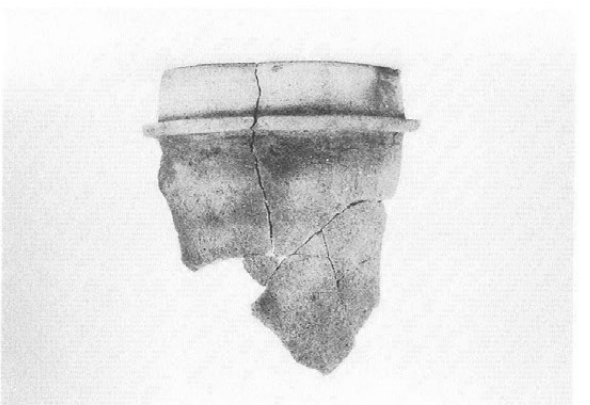

SB94 羽釜 (第61图 4)

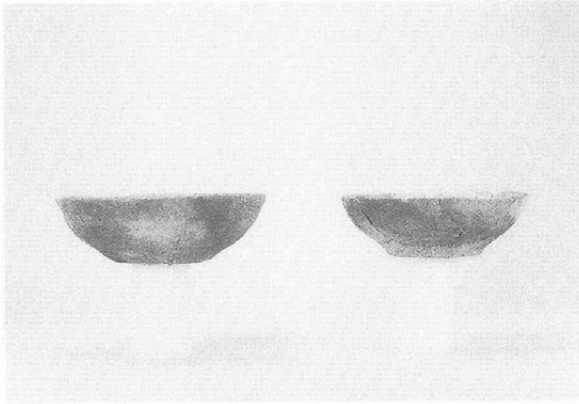

SB95 坏 (第 61 图 5 · 6)

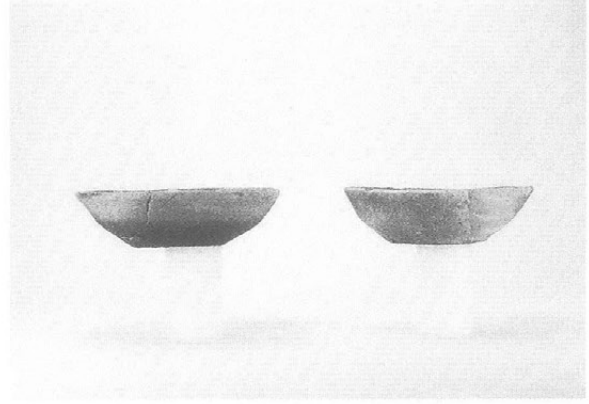

SB95 坏 (第 61 图 7 · 8)

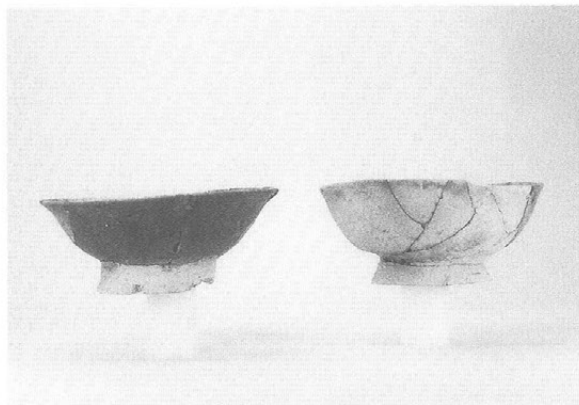

SB95 碗 (第 61 图 9 · 10)

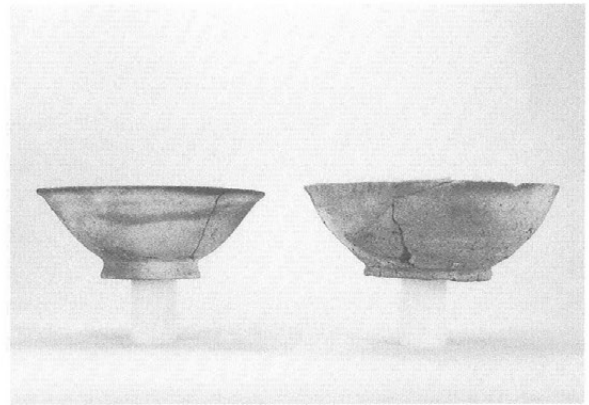

SB97 碗 (第 61 图 18 · 20)

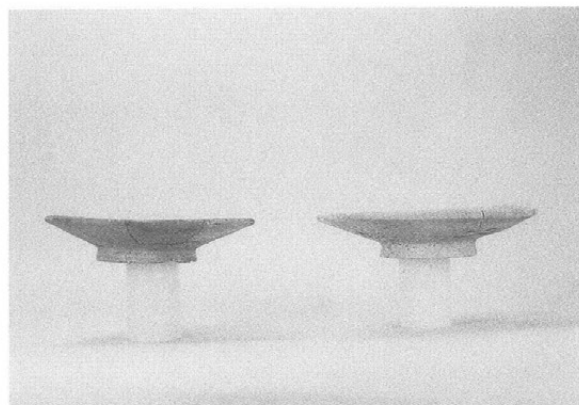

SB97 盘 (第 61 图 22 · 23)



SB98 羽釜 (第 62 图 7)

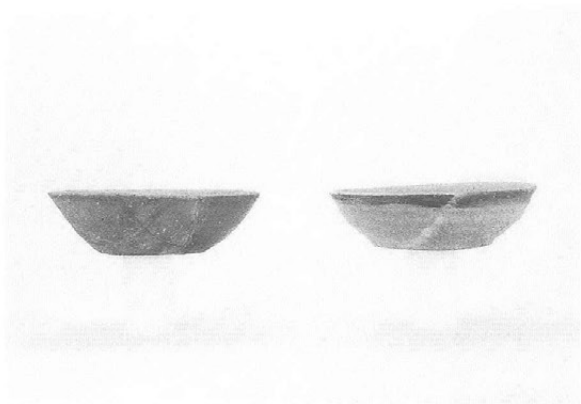

SB99 坏 (第 62 图 8 · 9)

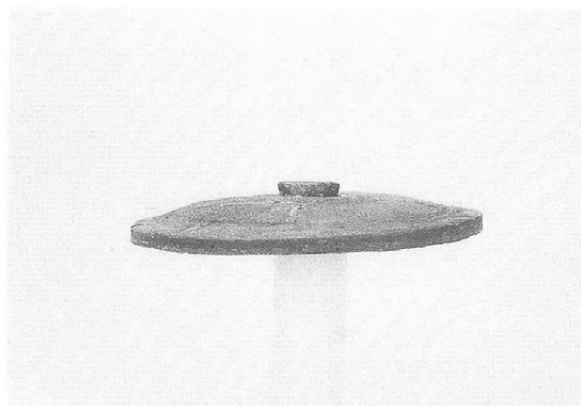

SB99 盖 (第 62 图 11)

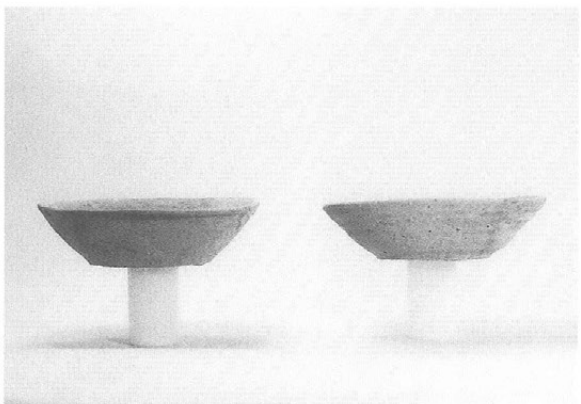

SB100 坏 (第 62 图 13 · 15)

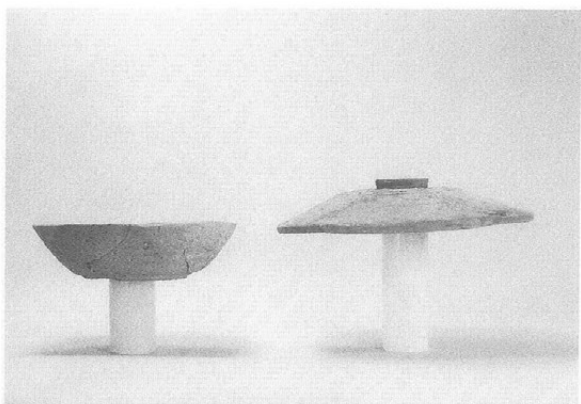

SB100 坏 · 盖 (第 62 图 16 · 18)



SB100 小型甕 (第 62 图 20)

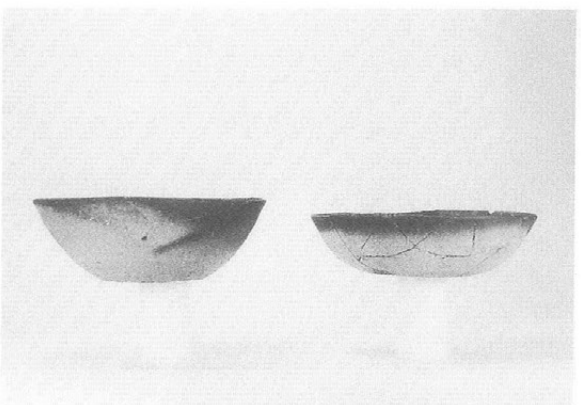

SB105 坏 (第 63 图 6 · 7)

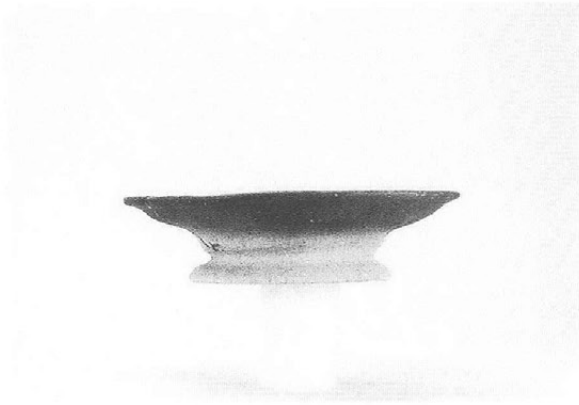

SB105 皿 (第63 図8)

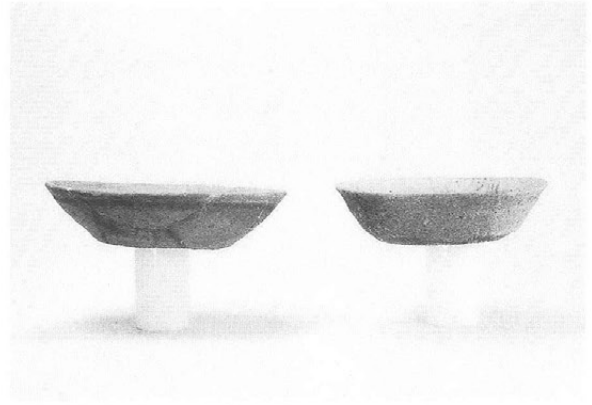

SB108 坏 (第63 图14 · 15)

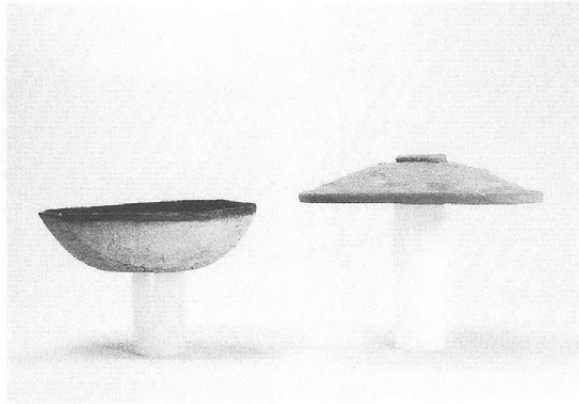

SB108 坏 · 盖 (第63 图16 · 18)



SB108 坏 (第63 图12 · 13)

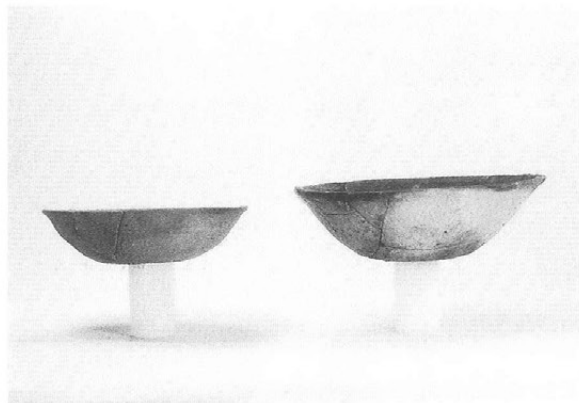

SB112 坏 (第64 图4 · 6)



SB112 甕 (第64 图8)

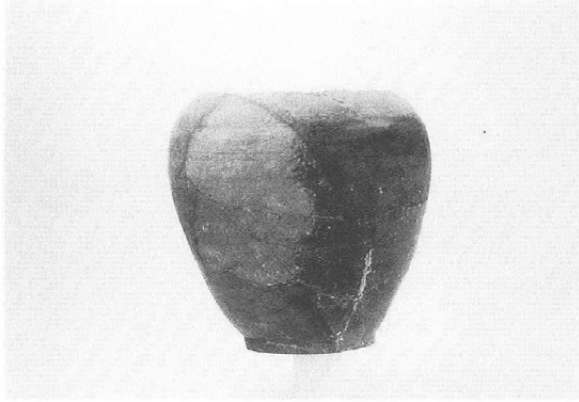

SB112 壺 (第64 図 10)

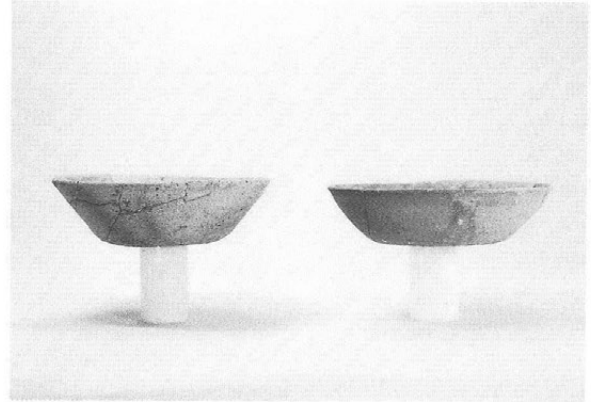

SB116 坏 (第64 図 13 · 14)

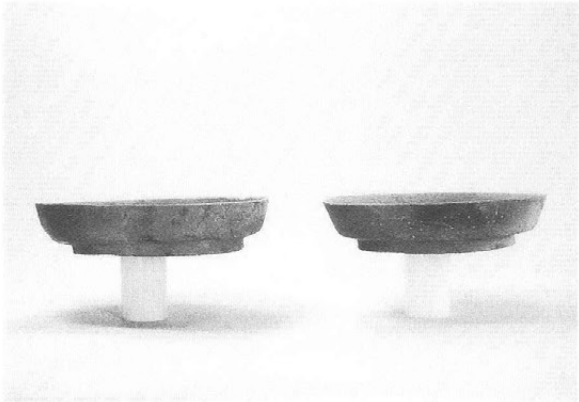

SB116 坏 (第64 図 15 · 16)

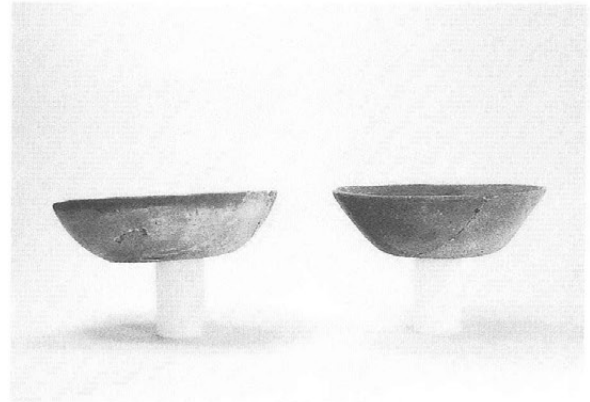

SB126 坏 (第64 図 23 · 24)

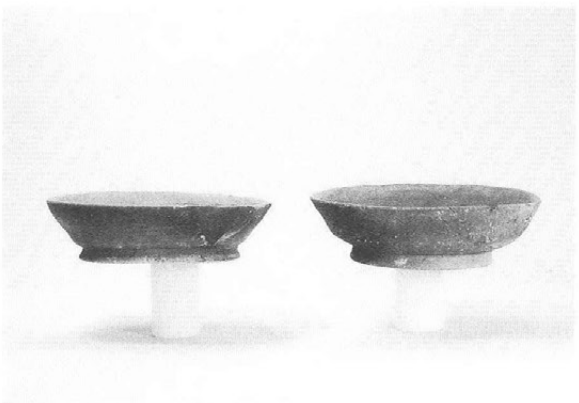

SB126 坏 (第65 図 1 · 2)

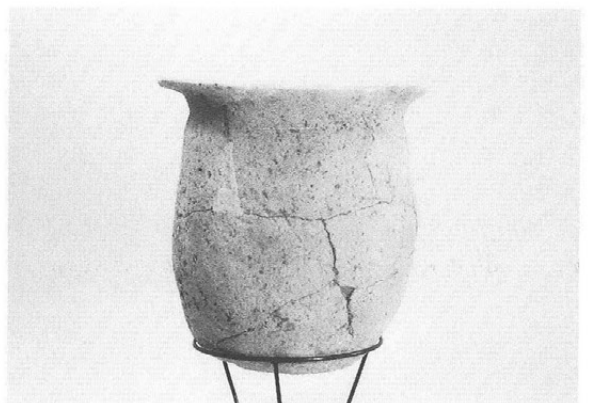

SB126 小型甕 (第65 図 5)

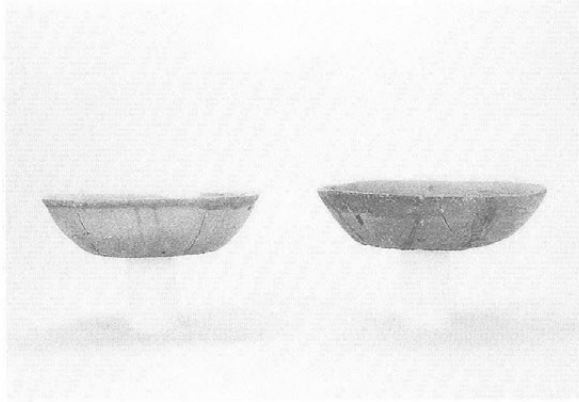

SB133 坏 (第 65 图 7 · 8)

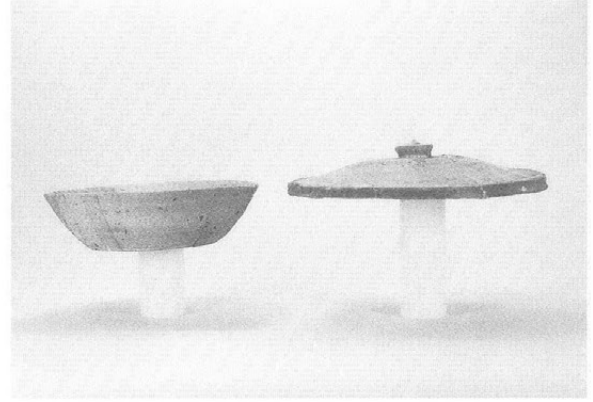

SB133 坏 · 盖 (第 65 图 9 · 12)

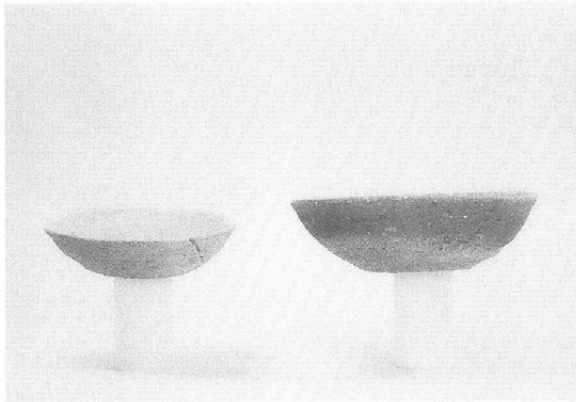

SB141 坏 (第 65 图 18 · 19)

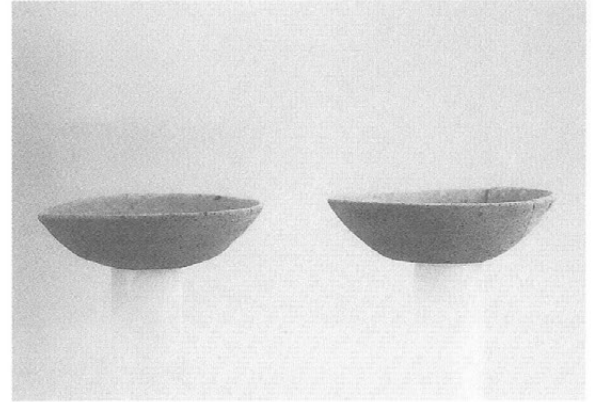

SB141 坏 (第 65 图 16 · 17)

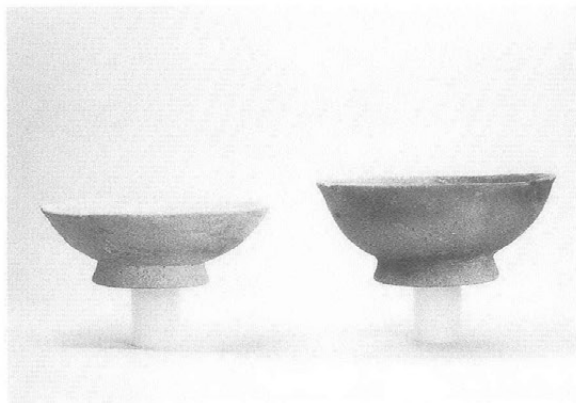

SB141 碗 (第 65 图 21 · 24)

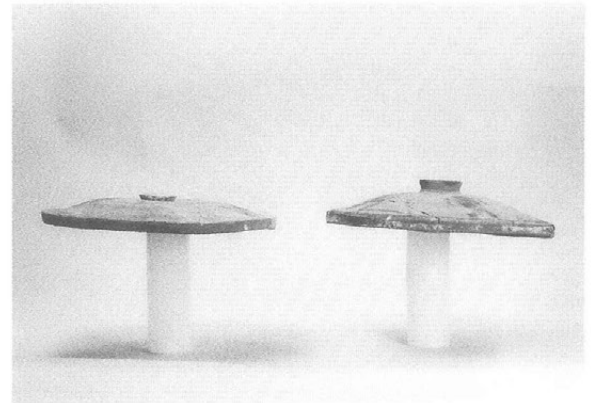

SB141 盖 (第 65 图 22 · 23)

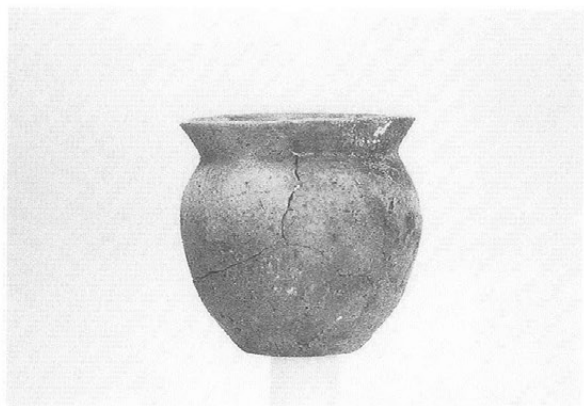

SB141 小型甕 (第 65 图 26)



SB141 甕 (第 65 图 25)

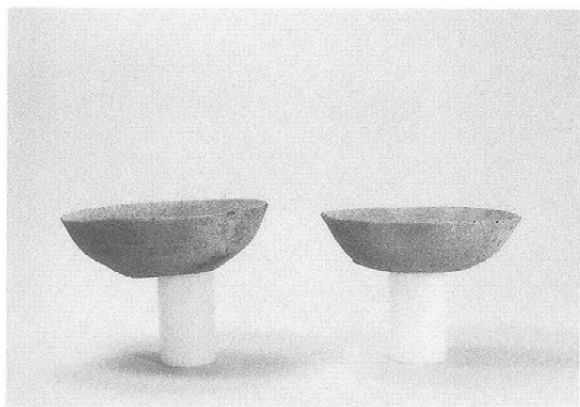

SB148 坏 (第 66 图 4 · 5)



SB148 坏 · 碗 (第 66 图 6 · 7)

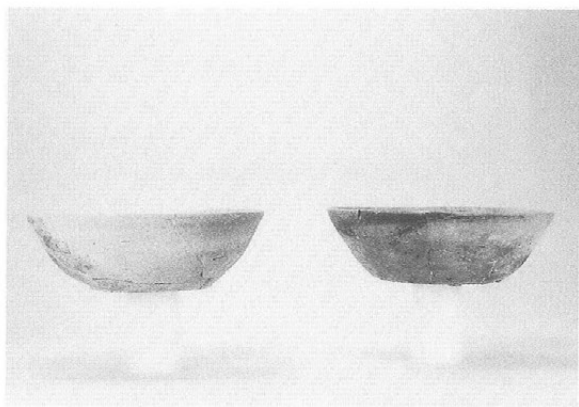

SB154 坏 (第 66 图 9 · 10)

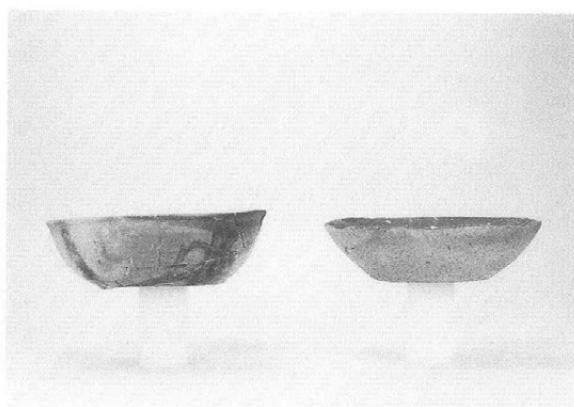

SB154 坏 (第 66 图 11 · 13)

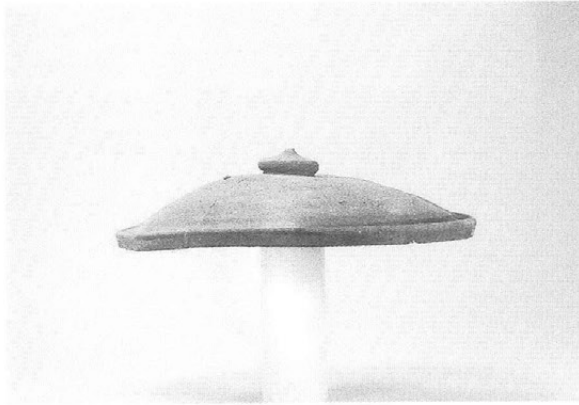

SB154 蓋 (第 66 圖 14)

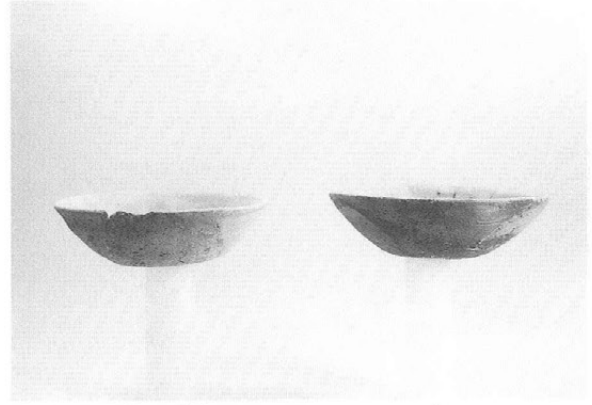

SB155 坏 (第 66 圖 16 · 17)

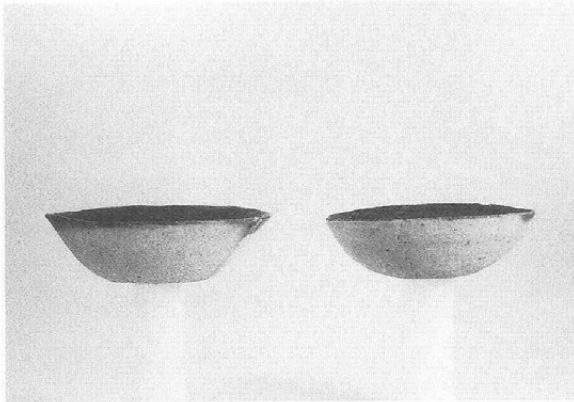

SB155 坏 (第 66 圖 20 · 22)

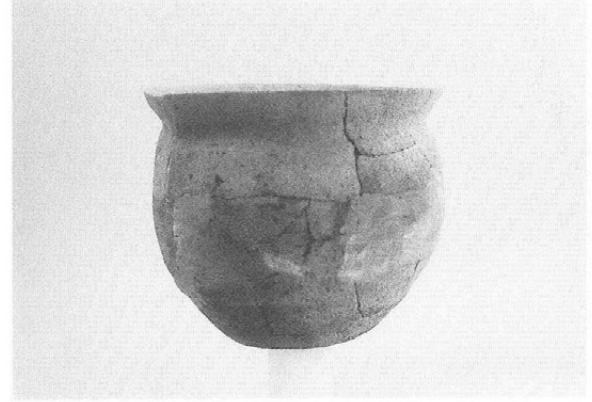

SB155 小型甕 (第 66 圖 24)

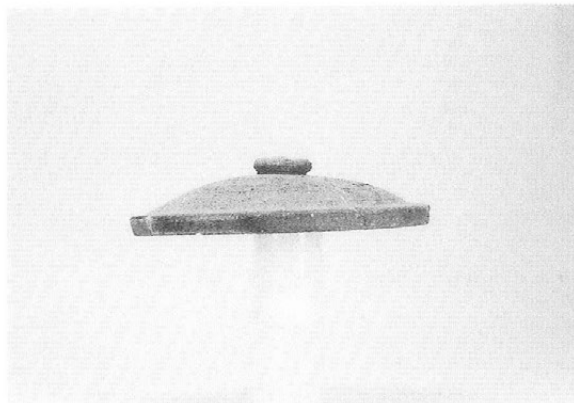

SB169 蓋 (第 67 圖 5)



SB175 坏 (第 67 圖 12)

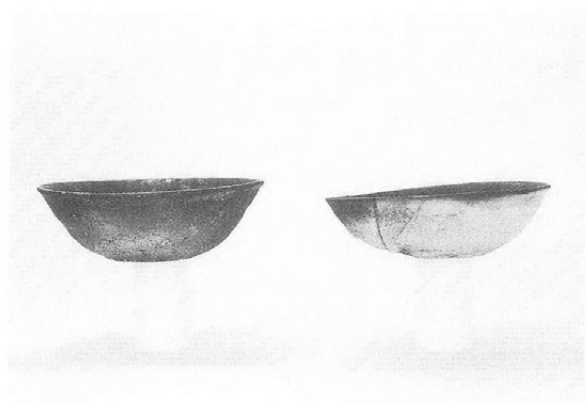

SB175 坏 (第 67 图 13 · 14)

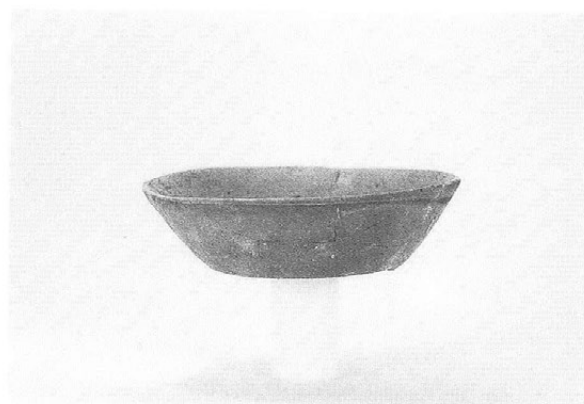

SB186 坏 (第 67 图 28)



SB186 小型甕 (第 67 图 31)

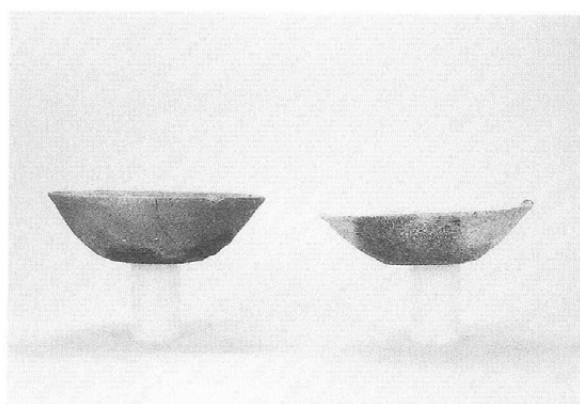

SB210 坏 (第 68 图 9 · 8)

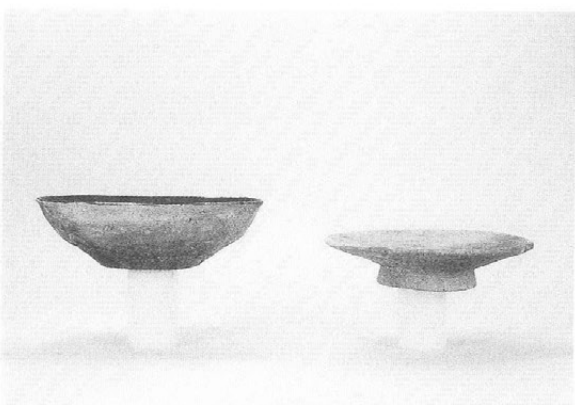

SB210 坏 · 盘 (第 68 图 10 · 12)



SB239 甕 (第 69 图 13)

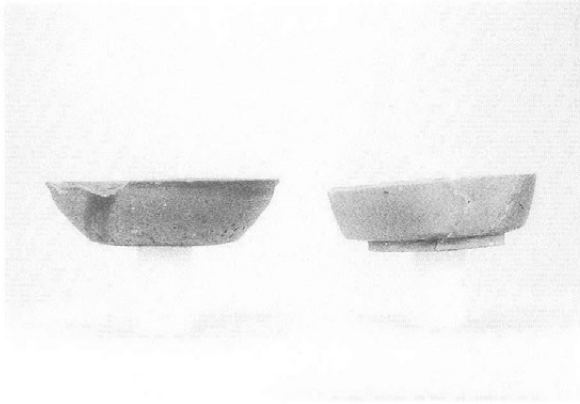

SB260 坏 (第 69 图 26 · 27)

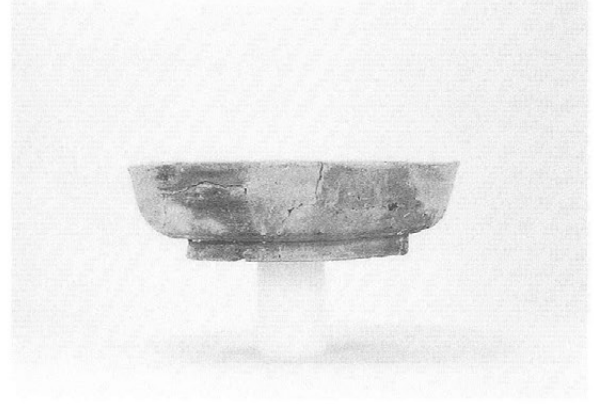

SB264 坏 (第 70 图 1)

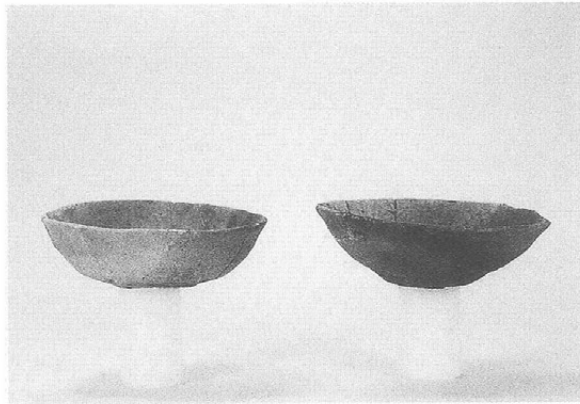

SB317 坏 (第 72 图 5 · 6)

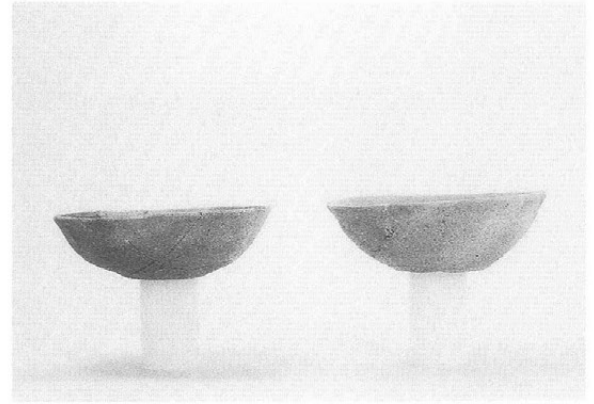

SB317 坏 (第 72 图 7 · 8)

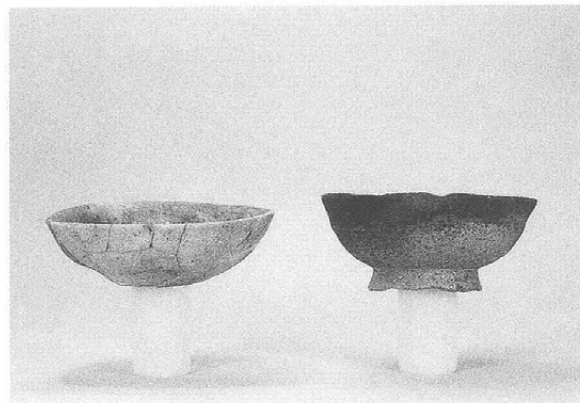

SB317 坏 · 碗 (第 72 图 9 · 12)

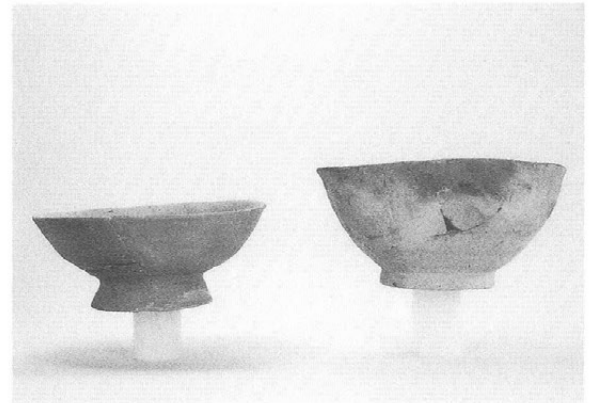

SB317 碗 (第 72 图 11 · 13)

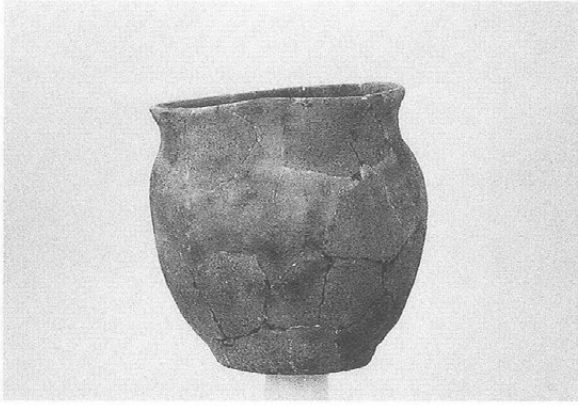

SB317 小型甕 (第 72 図 18)



SB323 壺 (第 73 図 2)

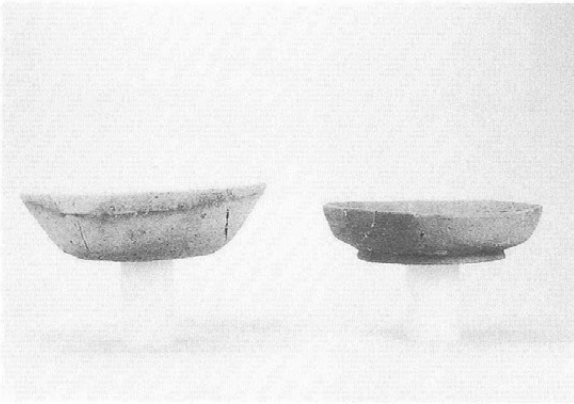

SB340 坏 (第 73 図 8・10)

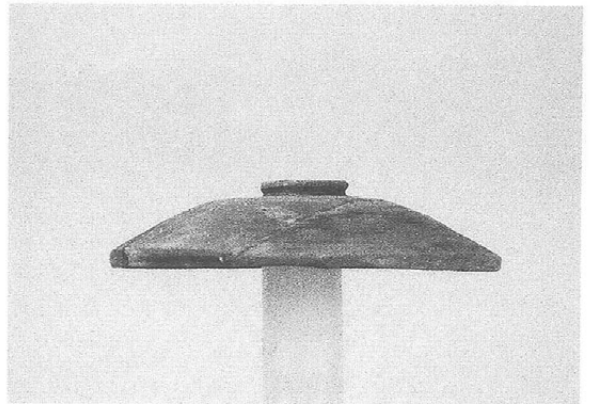

SB340 蓋 (第 73 図 13)

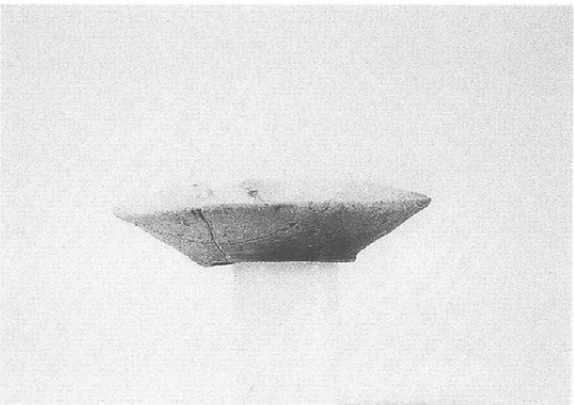

SB362 皿 (第 74 図 7)

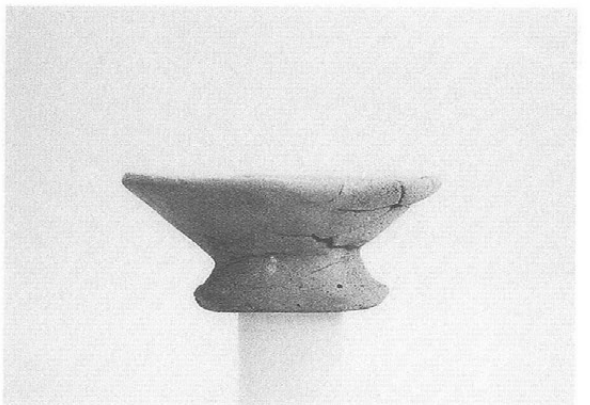

SB362 柱状台付土器 (第 74 図 11)

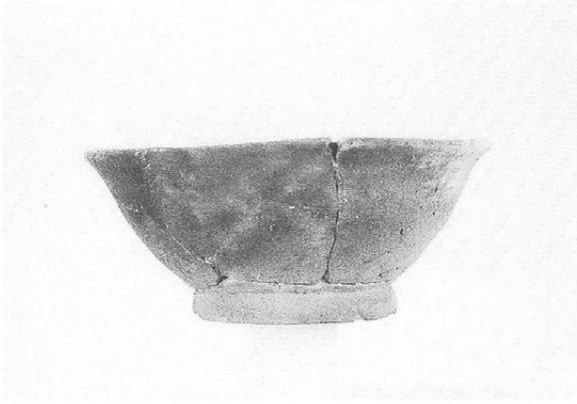

SB362 碗 (第 74 图 10)

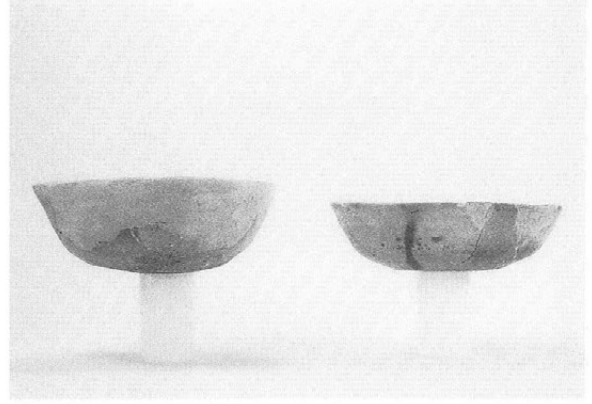

SB366 坏 (第 74 图 14 · 17)

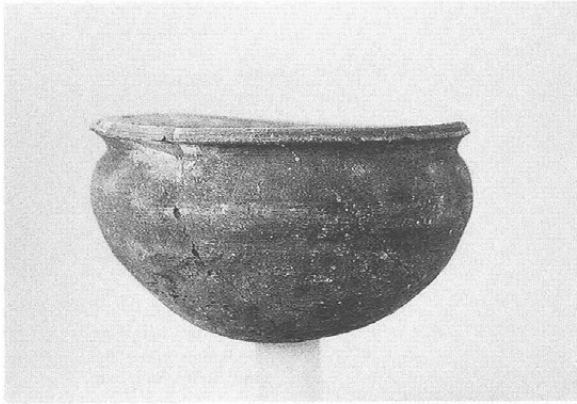

SB366 鉢 (第 74 图 20)

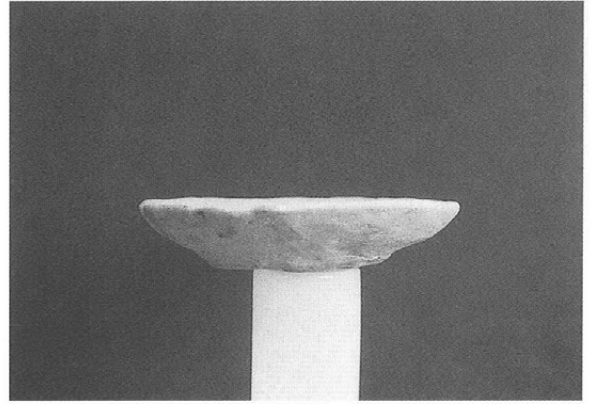

SB369 皿 (第 74 图 24)

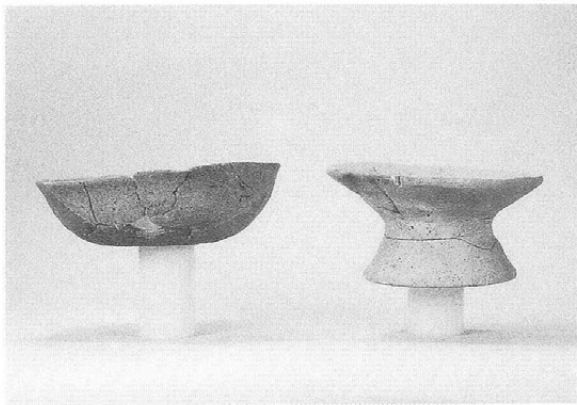

SB372 坏·柱状台付土器(第 75 图 1 · 2)



SB374 坏 (第 75 图 3)

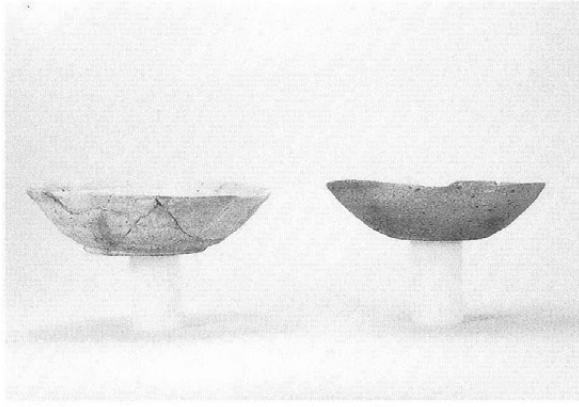

SB377 坏 (第 75 图 6 · 7)

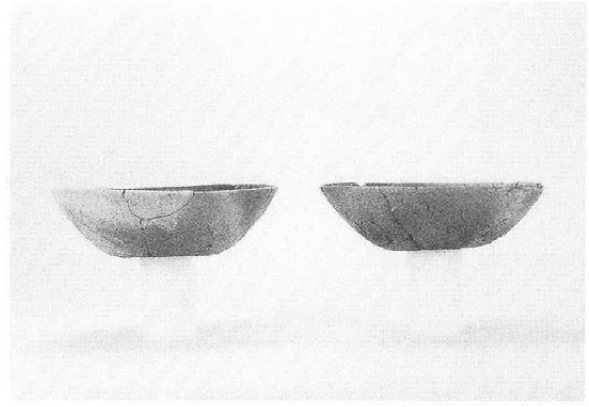

SB377 坏 (第 75 图 9 · 10)

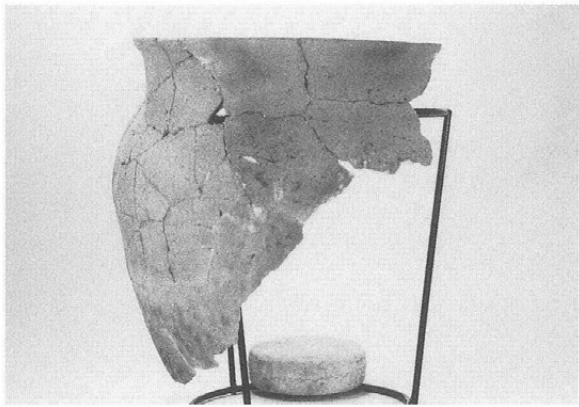

SB377 甕 (第 75 图 13)

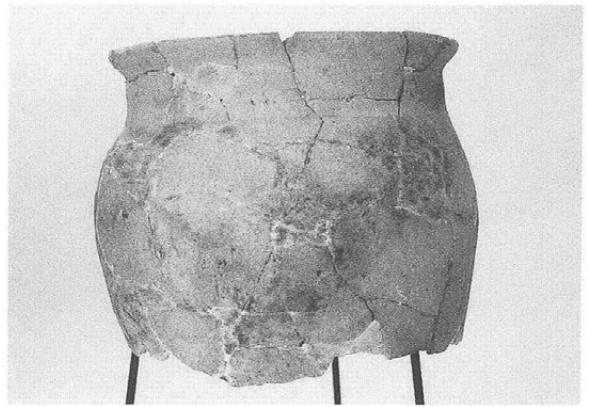

SB377 甕 (第 75 图 15)

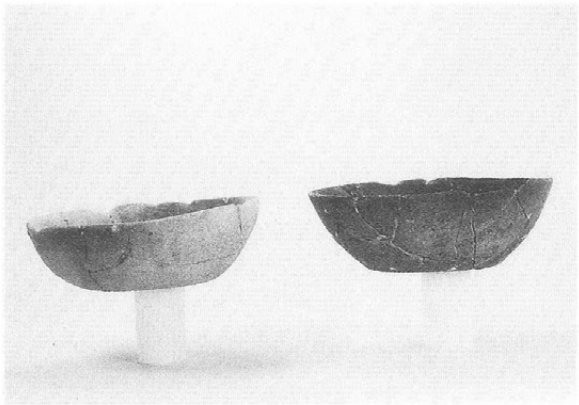

SB379 坏 (第 75 图 23、第 76 图 1)

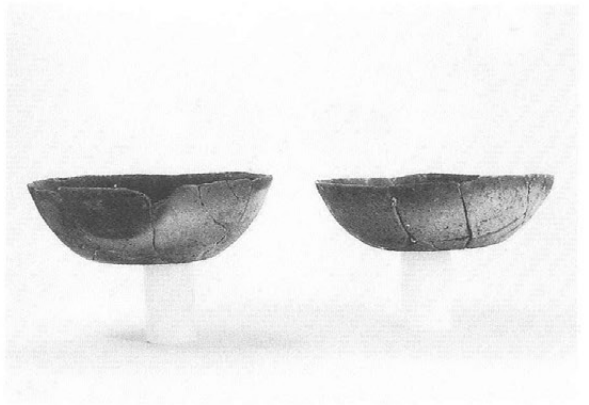

SB379 坏 (第 76 图 2 · 3)

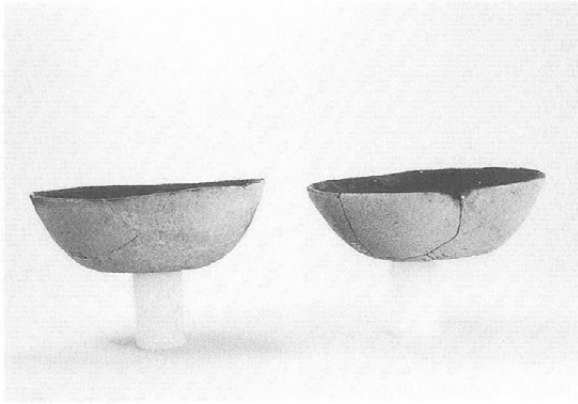

SB379 坏 (第 76 图 4 · 5)



SB379 坏 (第 75 图 21)

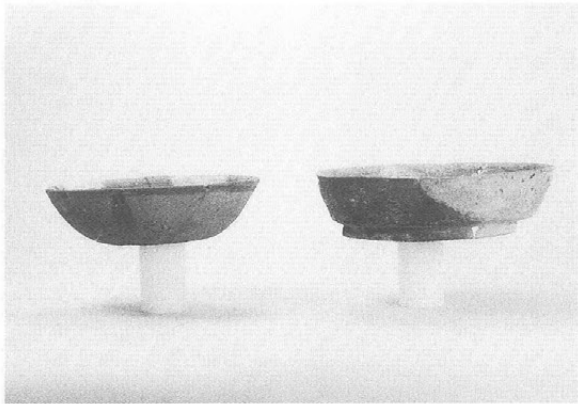

SB379 坏 (第 75 图 20 · 22)



SB379 盖 (第 76 图 6)



SB379 はそう (第 76 图 9)

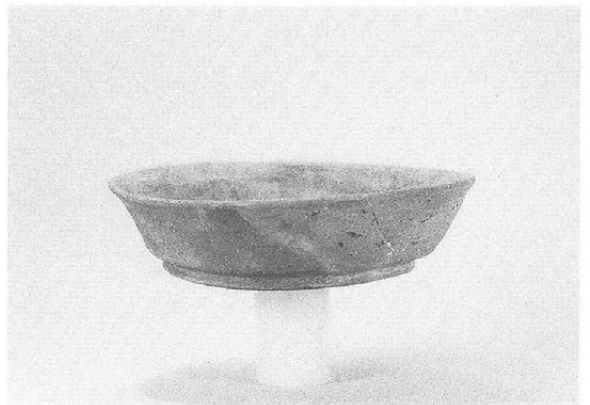

SB393 坏 (第 76 图 18)



SB393 鉢 (第 76 図 24)



SB393 甕 (第 76 図 25)

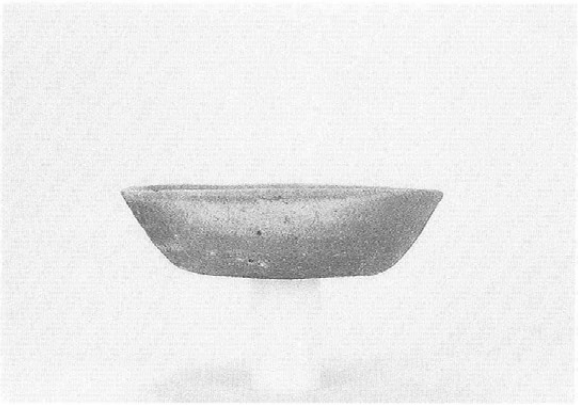

SB398 坏 (第 77 図 4)

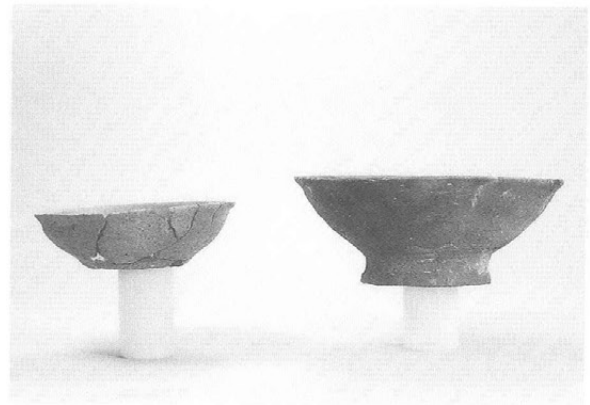

SB400 坏・碗 (第 77 図 11・13)



SB400 碗 (第 77 図 14)

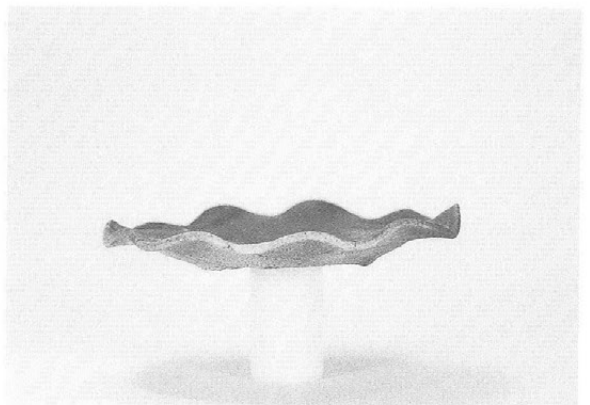

SB402 皿 (第 77 図 18)



SB402 皿・表 (第 77 図 18)

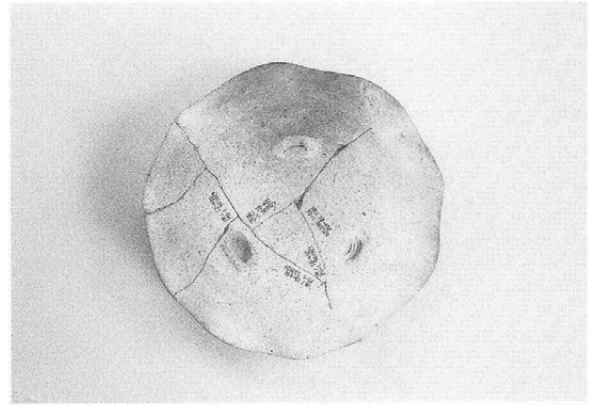

SB402 皿・裏 (第 77 図 18)

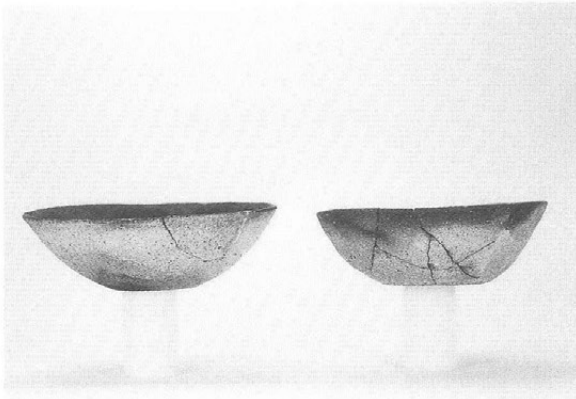

SB403 坏 (第 77 図 24・25)

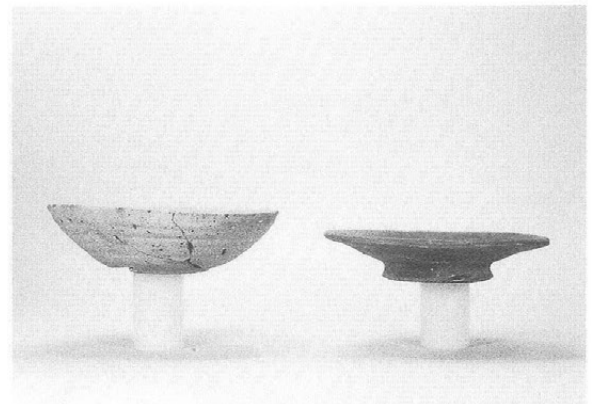

SB403 坏・盤 (第 77 図 19・20)

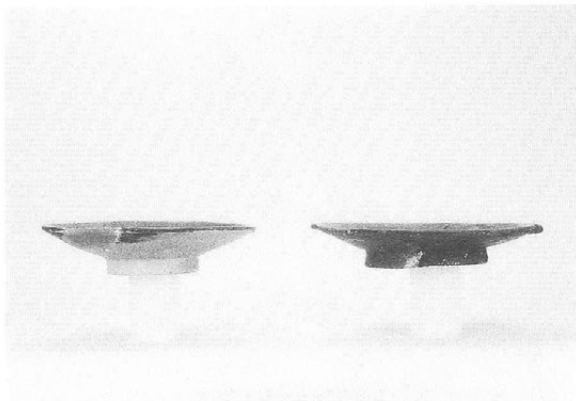

SB403 皿 (第 77 図 21・22)

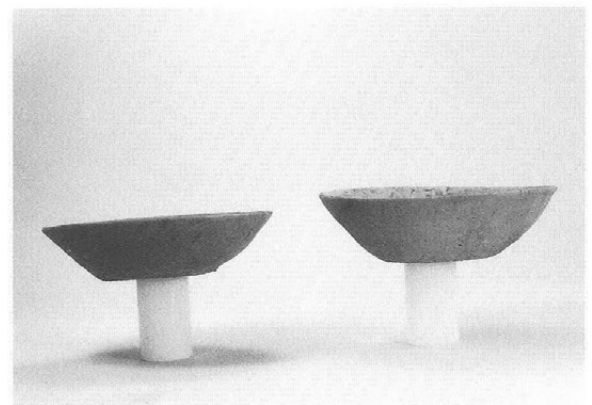

SB408 坏 (第 78 図 3・4)



SB408 蓋 (第 78 図 7)

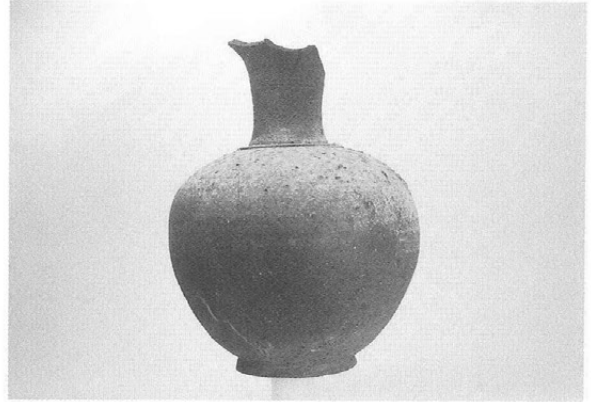

SB408 壺 (第 78 図 9)

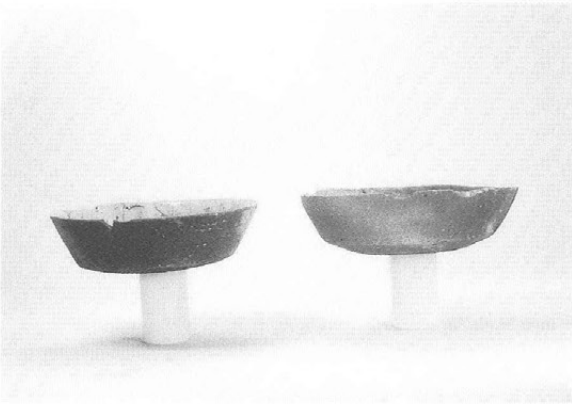

SB409 坏 (第 78 図 11 · 12)



SB409 坏 (第 78 図 13)

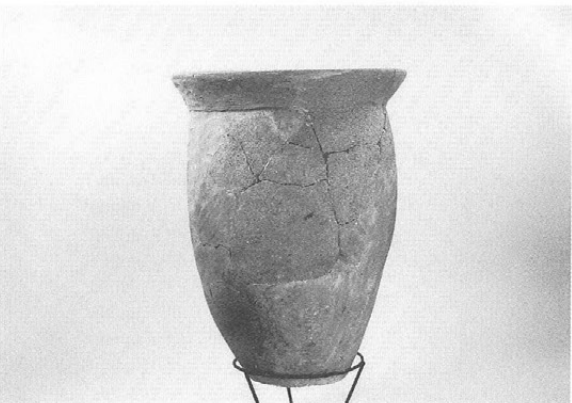

SB409 甕 (第 78 図 15)

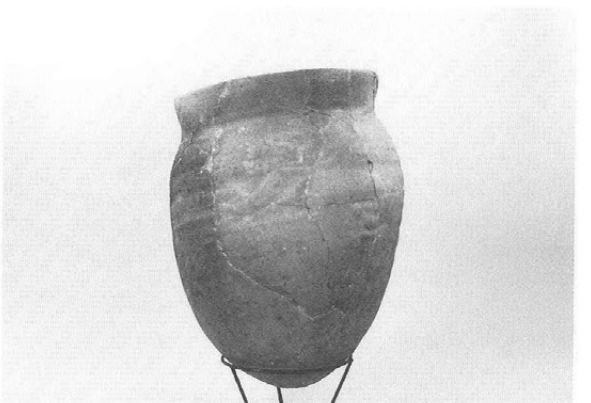

SB409 甕 (第 78 図 17)



SB409 甕 (第 78 图 18)



SB409 壺 (第 78 图 16)



SB411 坏 (第 79 图 1 · 2)

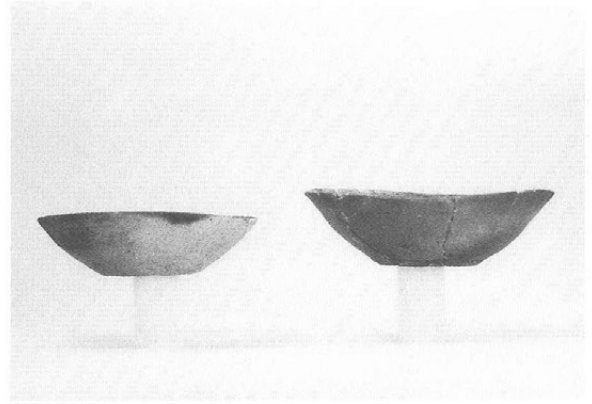

SB411 坏 (第 79 图 4 · 5)

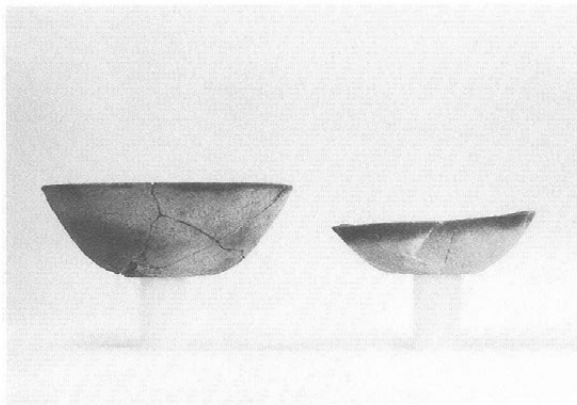

SB411 坏 (第 79 图 6 · 8)

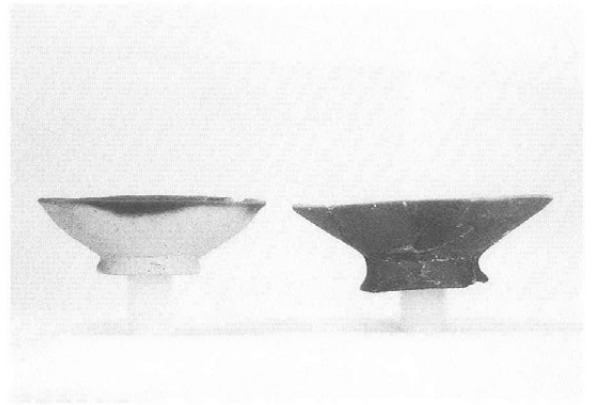

SB411 碗 · 盤 (第 79 图 11 · 12)

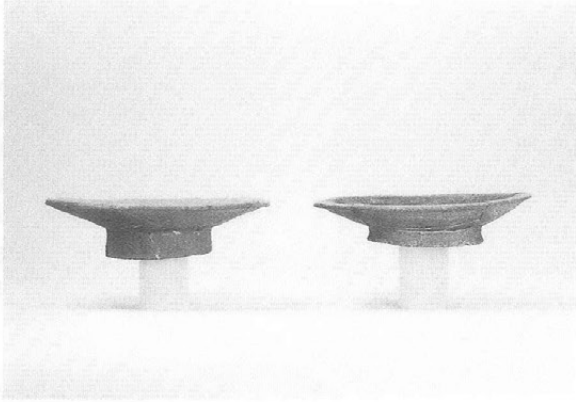

SB411 盤 (第 79 図 13・14)

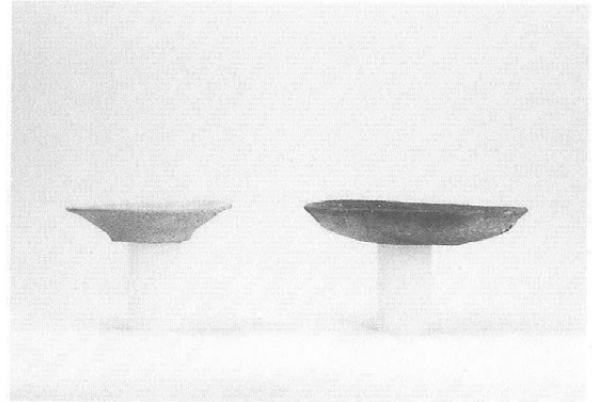

SB411 皿 (第 79 図 16・17)



SB411 坏・小型甕 (第 79 図 9・25)

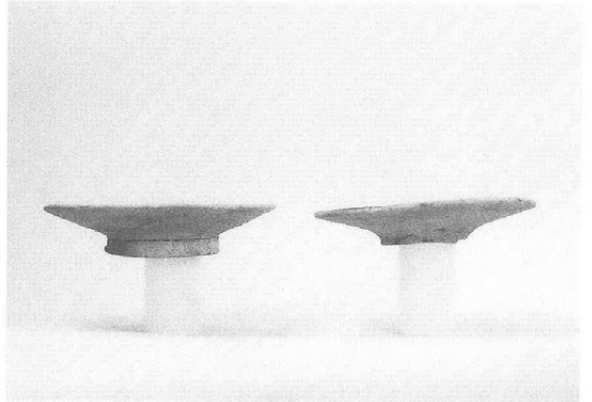

SB411 盤・柱状台付土器 (第 79 図 15・18)



SB411 甕 (第 79 図 26)



SB411 甕 (第 79 図 24)



SB417 坏 (第 80 图 6)



SB417 盖 (第 80 图 7 · 8)



SB417 小型甕 (第 80 图 9)



SB418 坏 (第 80 图 10)



SB418 小型甕 (第 80 图 13)

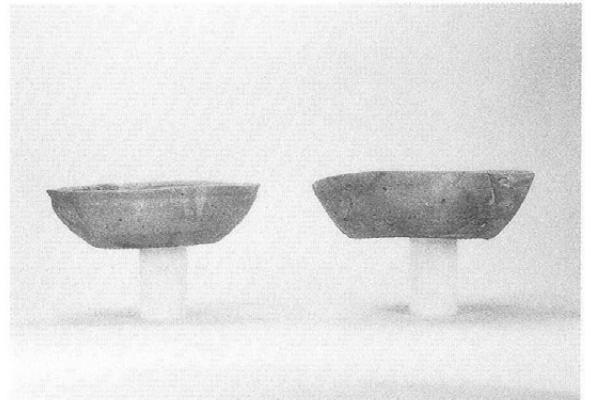

SB428 坏 (第 81 图 8 · 9)

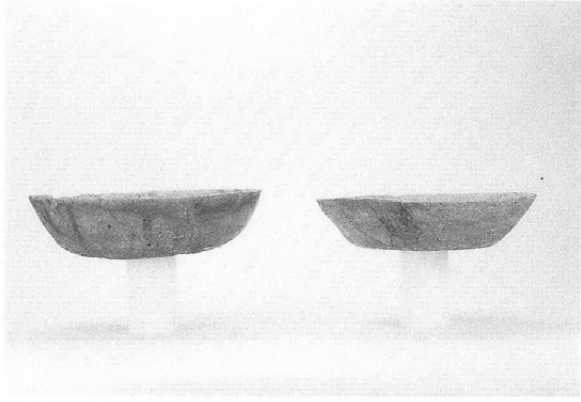

SB428 坏 (第 81 图 10 · 11)

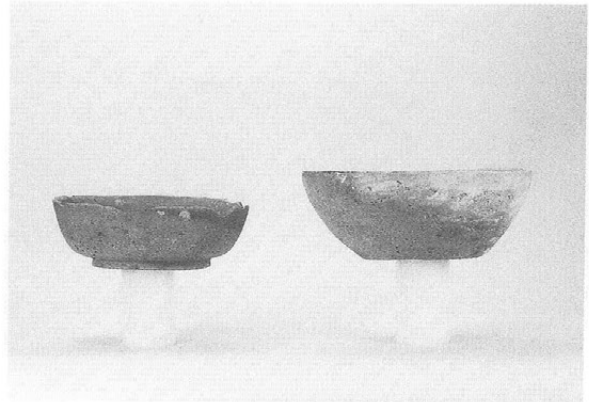

SB428 坏 (第 81 图 12 · 13)

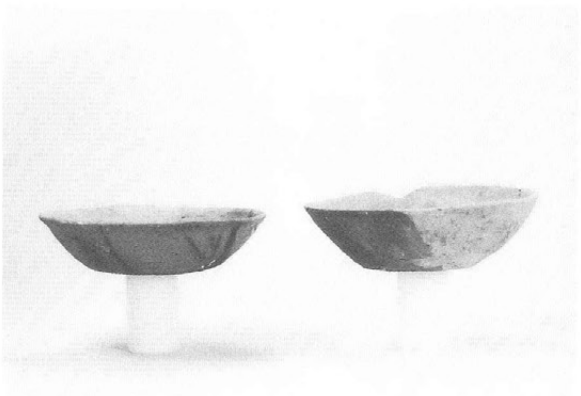

SB431 坏 (第 81 图 18 · 17)



SB431 小型甕 (第 81 图 19)

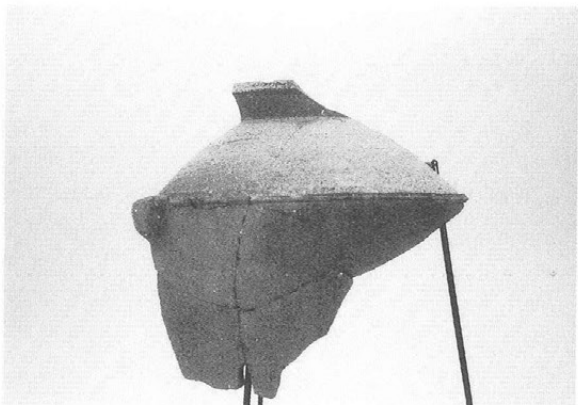

SB432 甕 (第 81 图 21)



SB472 坏 (第 83 图 6)



SB472 小型甕 (第 83 图 7)

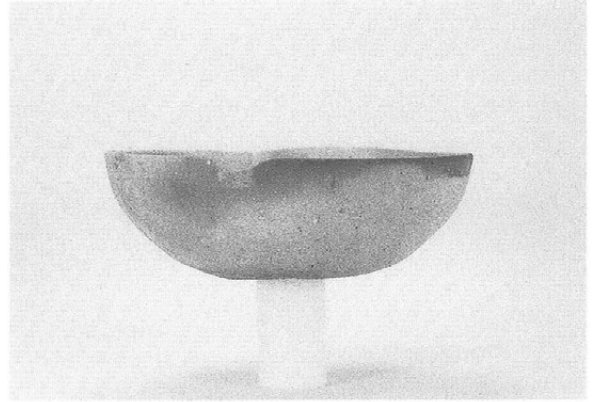

SB475 坏 (第 83 图 9)

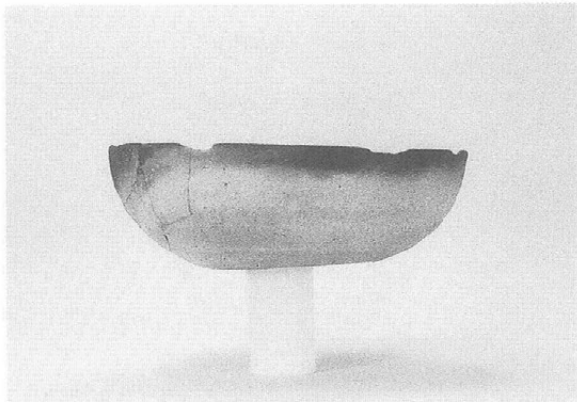

SB475 坏 (第 83 图 11)

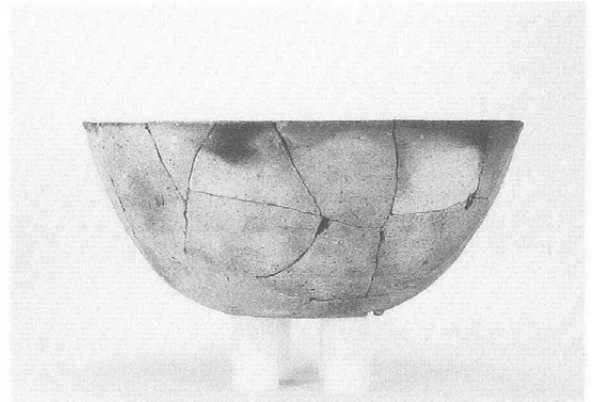

SB475 鉢 (第 83 图 15)

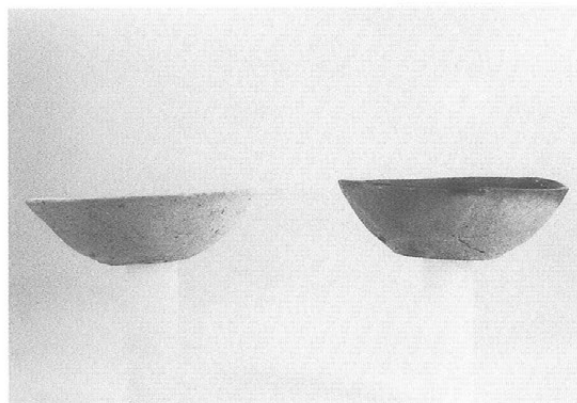

SB481 坏 (第 83 图 21 · 22)

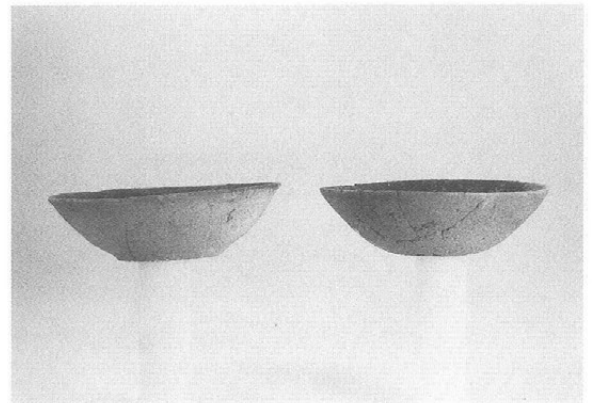

SB481 坏 (第 83 图 24 · 23)

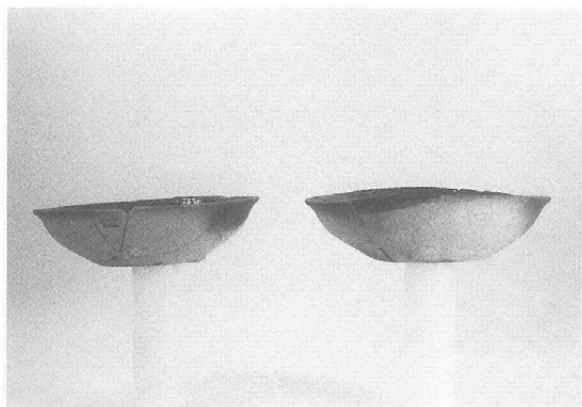

SB481 坏 (第 83 图 25 · 26)

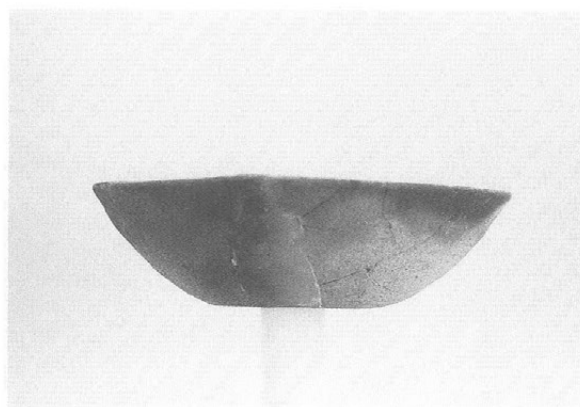

SB481 鉢 (第 83 图 27)



SB481 鉢 (第 84 图 2)

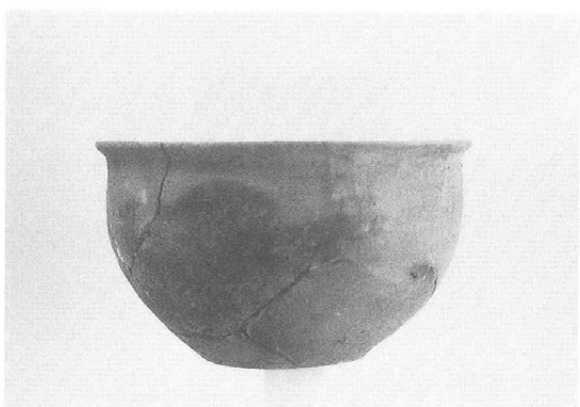

SB481 鉢 (第 84 图 3)

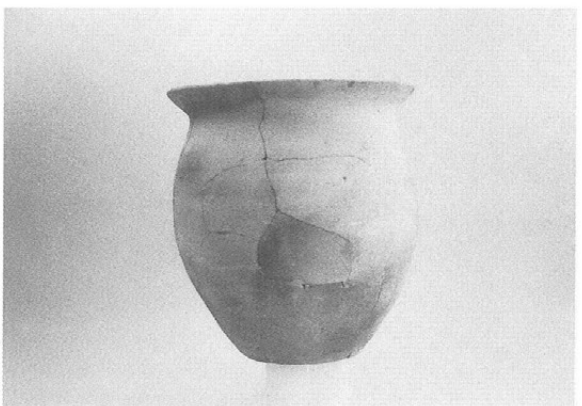

SB495 甕 (第 84 图 18)

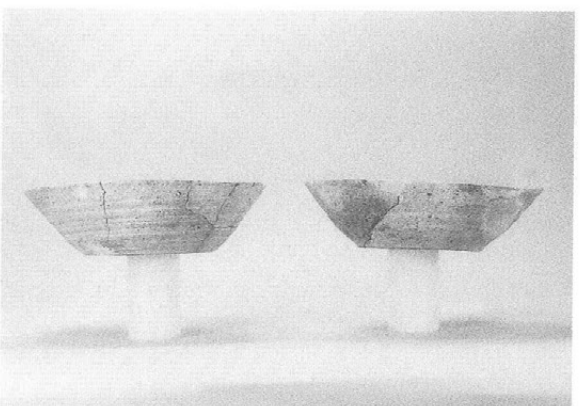

SB506 坏 (第 84 图 23 · 22)

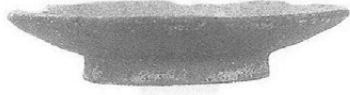

SB506 皿 (第 85 図 2)

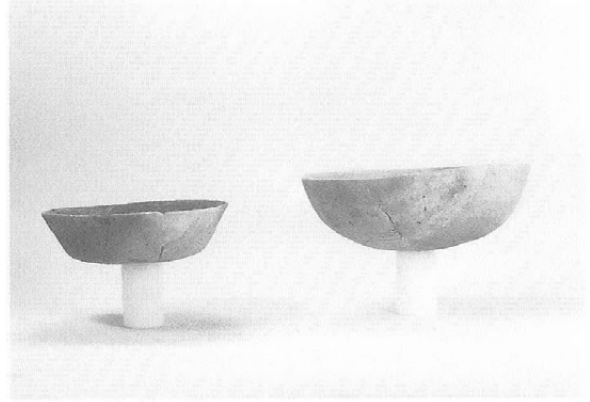

SB511 坏 (第 85 図 12・13)



SB511 甕 (第 85 図 14)



SB511 甕 (第 85 図 17)



SB517 碗 (第 86 図 3)

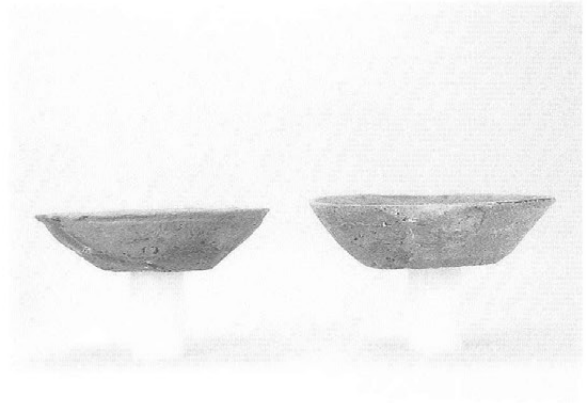

SB527 坏 (第 86 図 10・11)

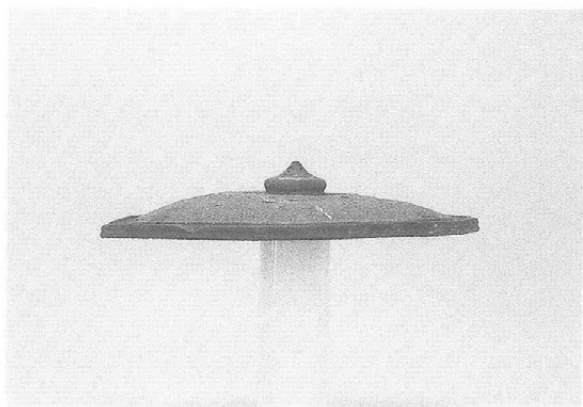

SB527 蓋 (第 86 图 15)



SB527 小型甕 (第 86 图 16)

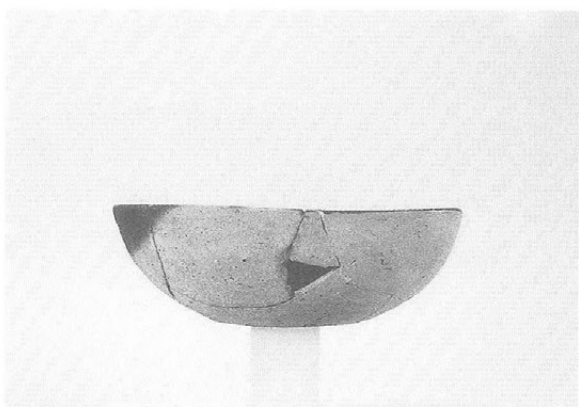

SB539 坏 (第 87 图 1)

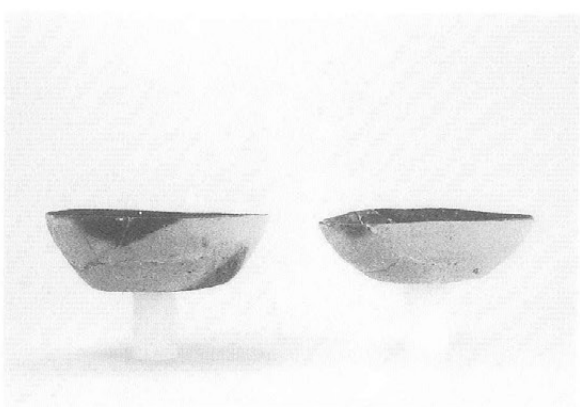

SB539 坏 (第 87 图 3 · 2)

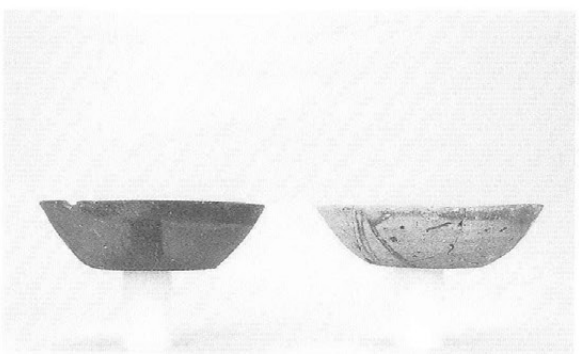

SB539 坏 (第 86 图 24 · 25)

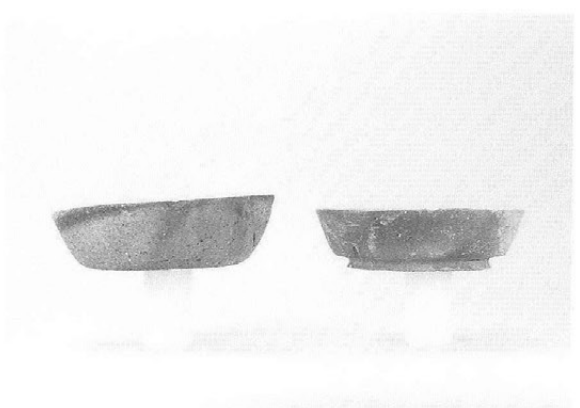

SB539 坏 (第 86 图 26 · 27)



SB539 小型甕 (第 87 図 6・7)

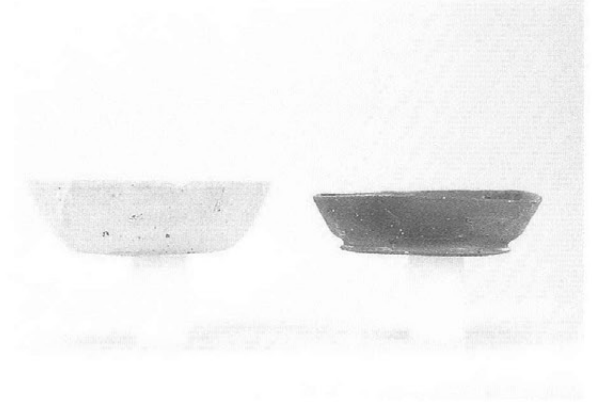

SB552 坏 (第 88 图 11・13)

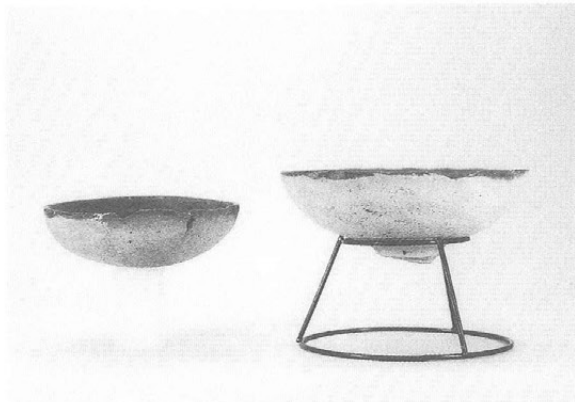

SB552 坏・高坏 (第 88 图 14・15)

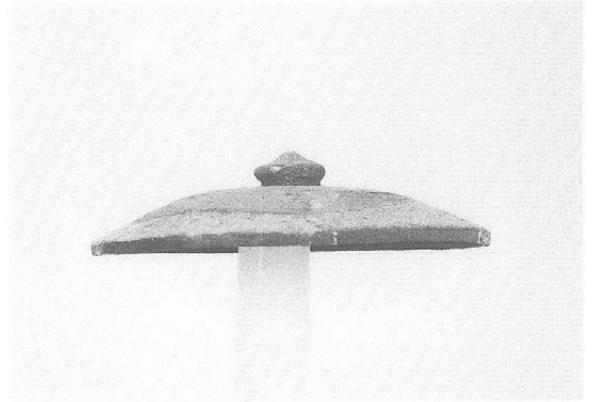

SB552 盖 (第 88 图 7)

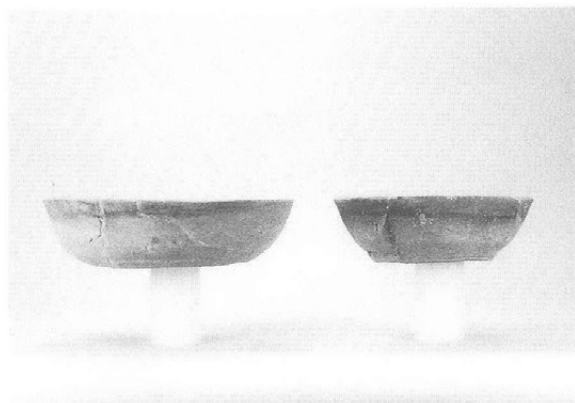

SB553 坏 (第 88 图 20・21)

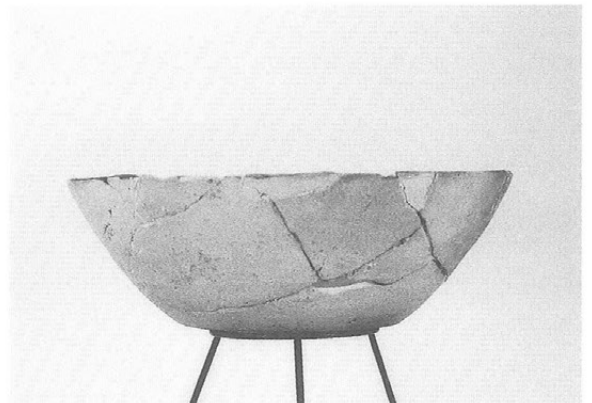

SB553 鉢 (第 88 图 23)

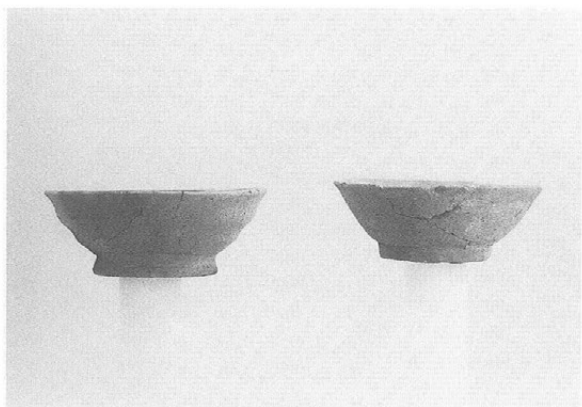

SX18 碗 (第90 図6・7)

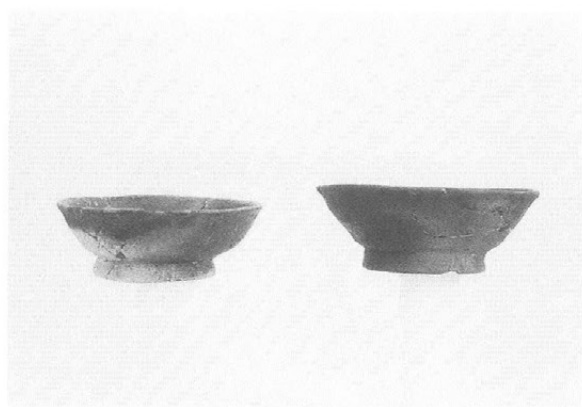

SX18 碗 (第90 図8・9)



SK16 蓋 (第91 図19)

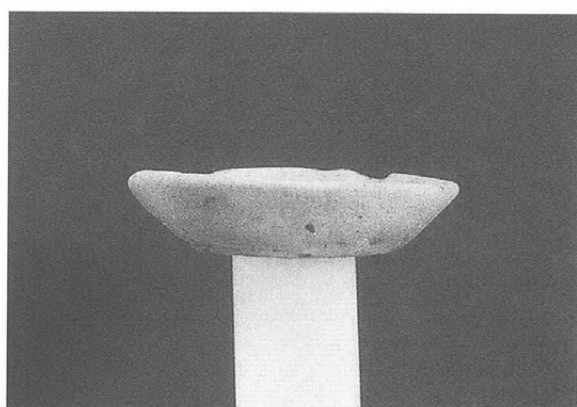

SK42 皿 (第94 図61)



SK99 カワラケ (第94 図77)

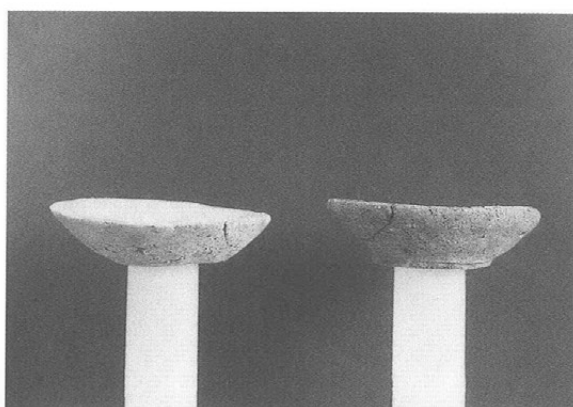

SK126 坏 (第95 図94・95)



SK147 高坏 (第 95 图 112)



SK360 甕 (第 98 图 175)

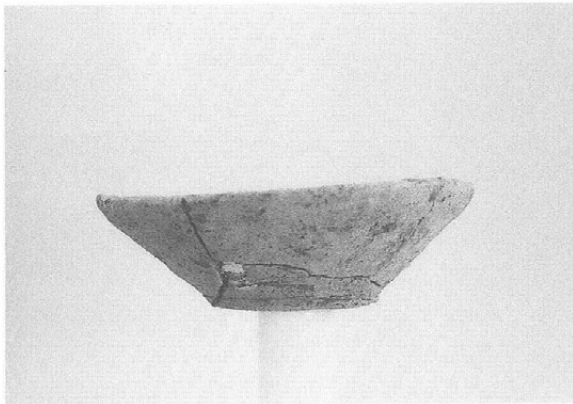

SD03 坏 (第 100 图 30)

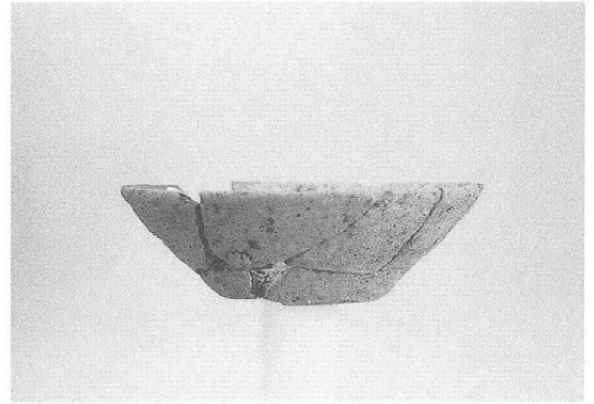

SD03 坏 (第 100 图 33)

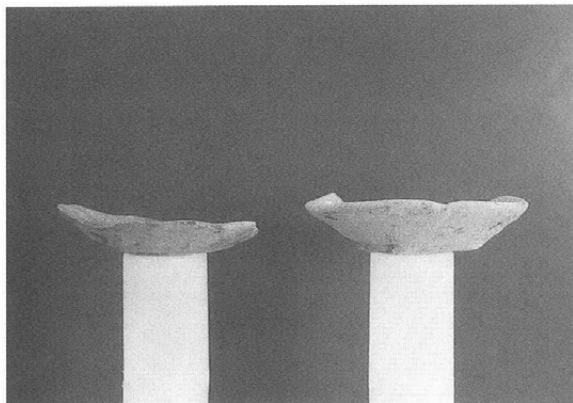

SD03 皿 (第 101 图 40 · 42)

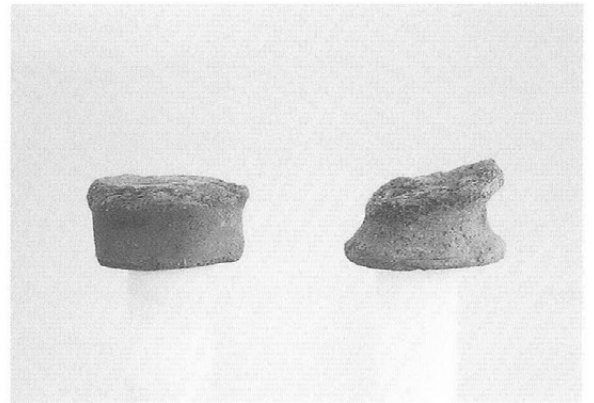

SD03 柱状台付土器 (第 101 图 44 · 45)



P344 坏 (第 106 图 2)

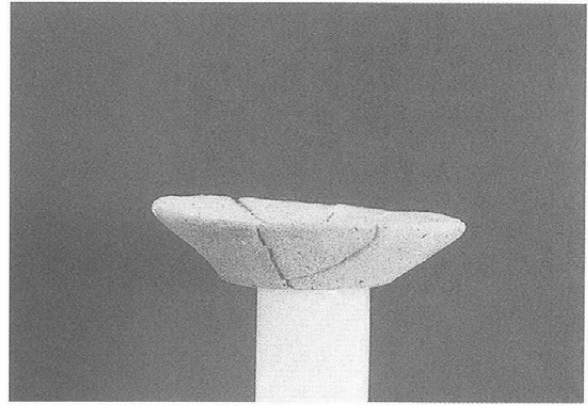

P2156 皿 (第 106 图 22)



P2156 盖 (第 106 图 23)



P4697 はそう (第 107 图 35)



C 4□8 盖 (第 111 图 54)



C 4夕13 坏 (第 112 图 75)



C 4ツ18 甕 (第 112 図 84)



D 4カ1 柱状台付土器 (第 113 図 107)

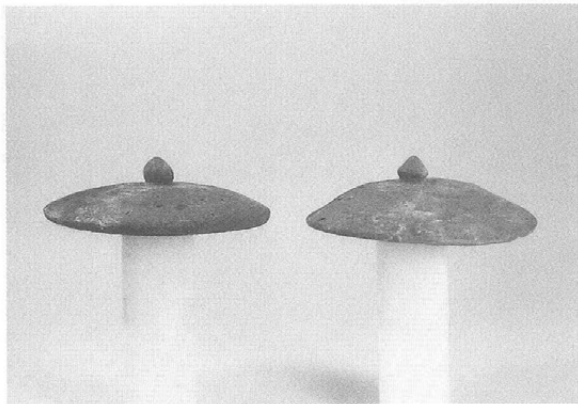

D 4ソ2、D 5オ4 蓋 (第 114 図 124・136)



D 5シ2 高坏 (第 115 図 162)



D 5ス11 羽釜 (第 115 図 163)



E 5ウ15 器台 (第 116 図 178)



E5イ15 甕 (第 116 図 179)

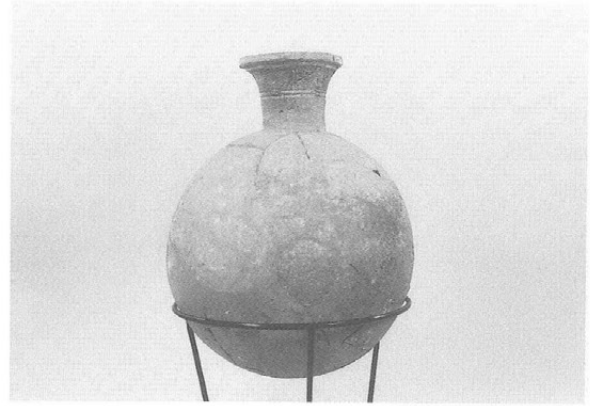

E5ケ20 提瓶 (第 117 図 181)



E6夕8 蓋 (第 117 図 199)

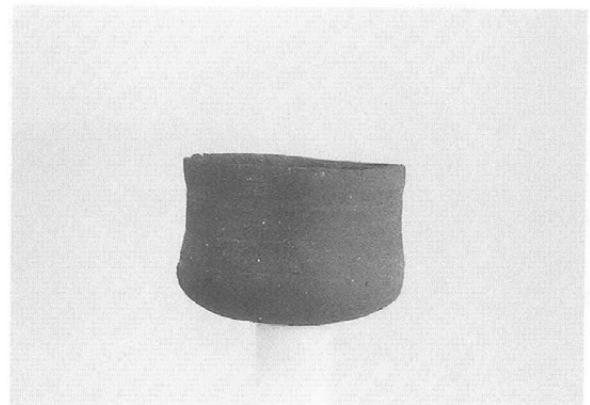

遺構外出土 鉢 (第 119 図 12)



遺構外出土 はそう (第 119 図 18)



遺構外出土 羽釜 (第 119 図 20)



縄文土器 (第 1 図 1)

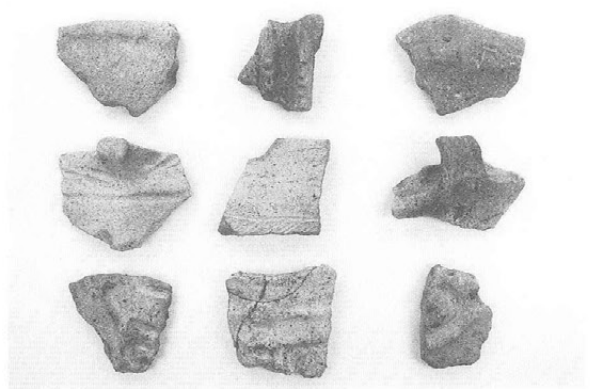

縄文土器 (第 1 図 2 ~ 11)



墨書土器 (第 92 図 31)



墨書土器 (第 92 図 36)

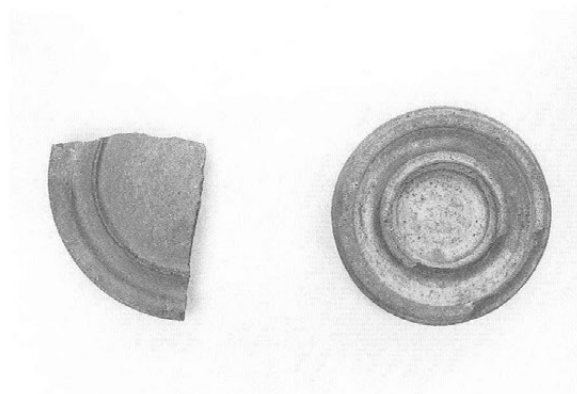

円面硯 (第 110 図 20 ・ 第 113 図 101)

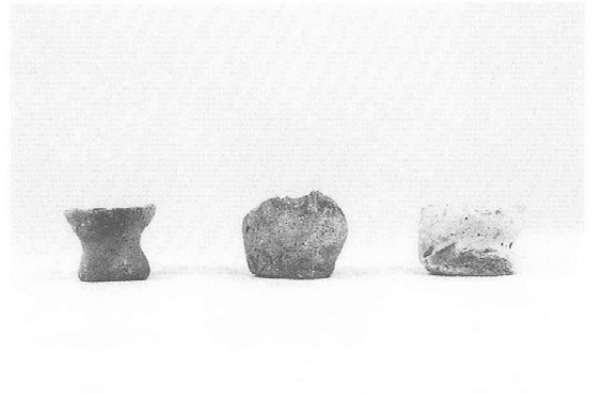

ミニチュア土器 (第 120 図 23 ・ 1 ・ 2)

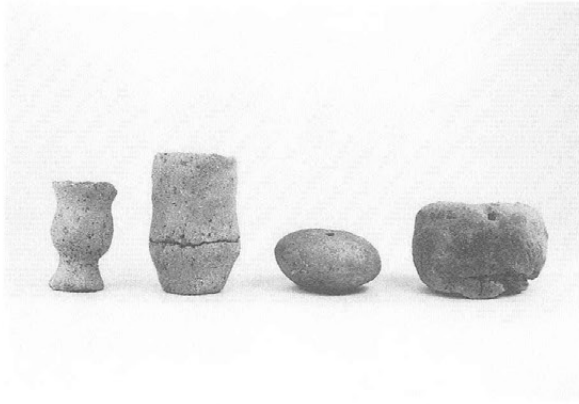

ミニチュア土器(第 120 図 21・20・14・10)

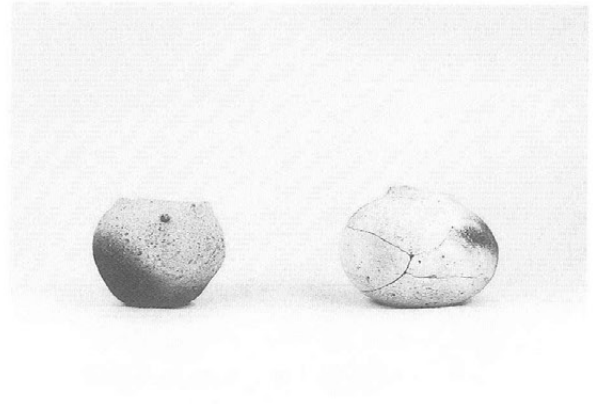

ミニチュア土器 (第 120 図 8・19)

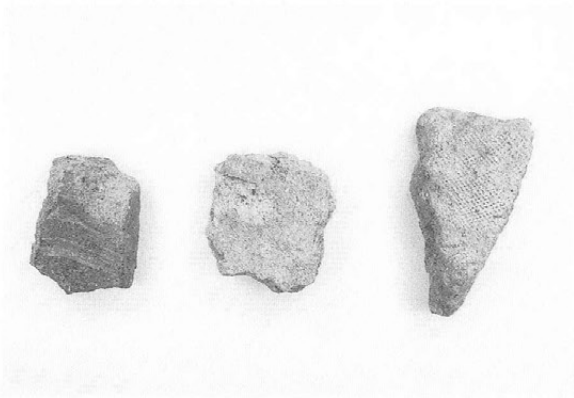

瓦・裏 (第 168 図 3・2・1)



土鈴 (第 125 図 36)

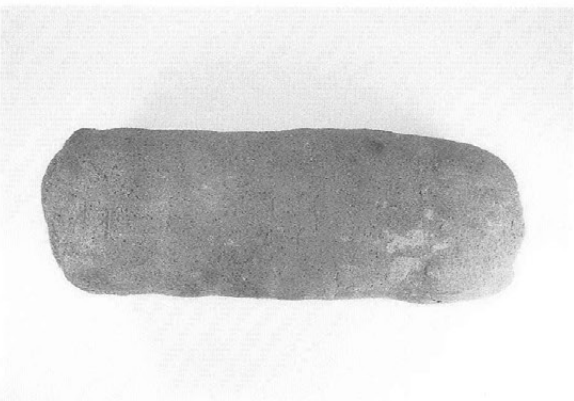

円筒形土製品 (第 125 図 40)



羽口 (第 123 図 27)

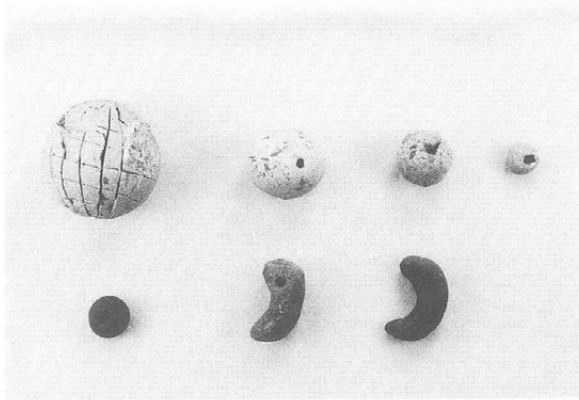

土製玉類 上段(第 126 図 48・45・44・46)
下段(第 126 図 47・42・43)

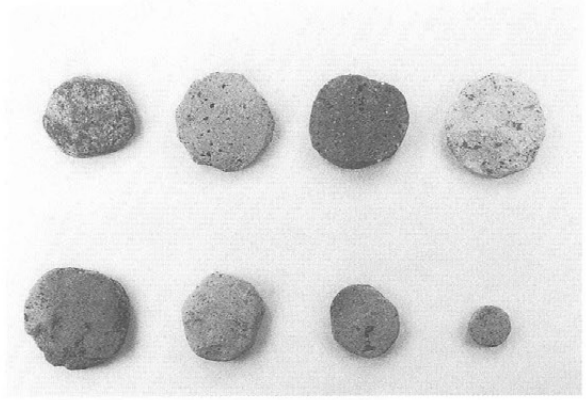

土製円板 上段(第 121 図 13・12・11・9)
下段(第 121 図 10・6・4・5)

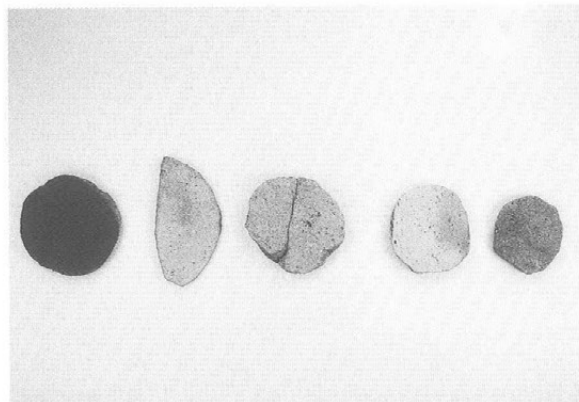

土製円板 (第 121 図 8・1・2・3・7)



紡錘車(第 121 図 16・17、第 122 図 19)

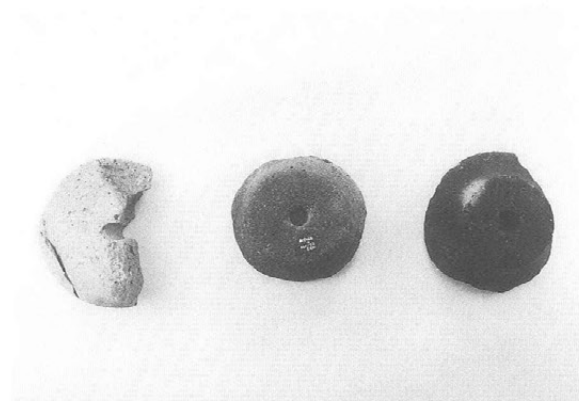

紡錘車(第 122 図 20、第 121 図 14、
第 122 図 21)



紡錘車(第 122 図 18・22)

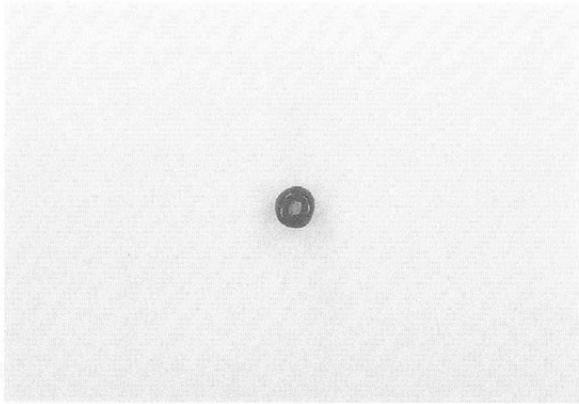

ガラス小玉 (第 150 図 54)

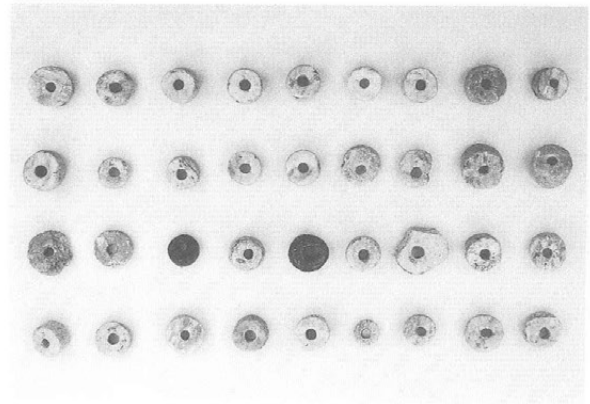

白玉 (第 149 図 1 ~ 36)

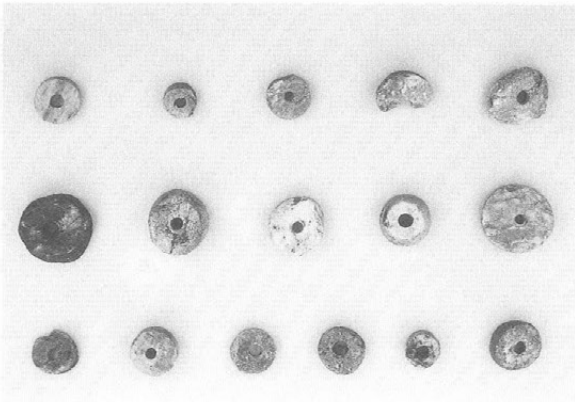

白玉 (第 149 図 37 ~ 42、
第 150 図 43 ~ 50 · 52 · 51)



石製模造品 (第 150 図 59 · 60 · 58 · 62 · 61)



尖頭器 (第 127 図 1 · 2)

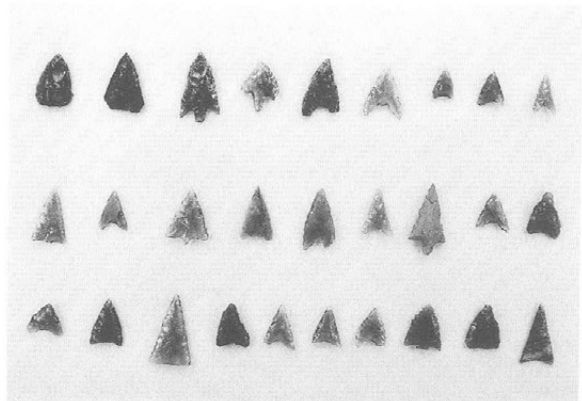

石鏃 (第 127 図)

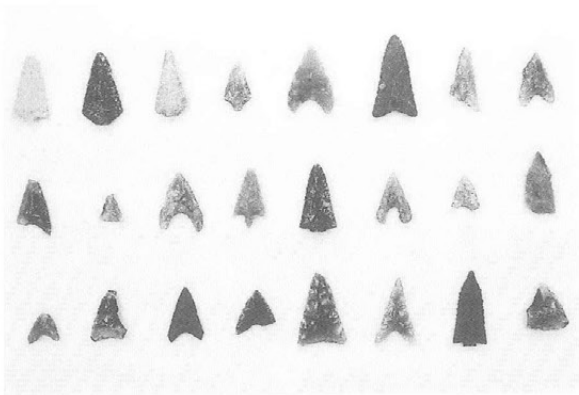

石鏃 (第 127 図)



磨製石鏃 (第 128 図 55)



石鏃 (第 128 図 58 · 56 · 57)



勾玉 (第 150 図 56 · 55 · 57)



垂飾 (第 130 図 98 · 95)



垂飾 (第 130 図 97 · 96 · 99)



紡錘車 (第 129 図 84 · 83 · 85 · 86)

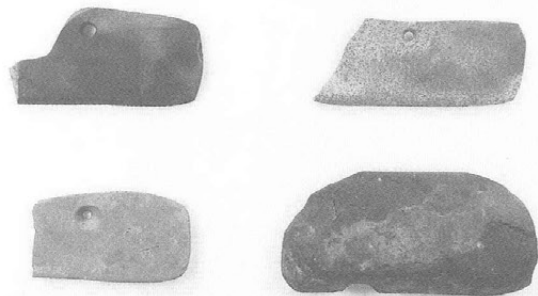

石包丁 上段 (第 128 図 78 · 80)
下段 (第 128 図 79 · 81)



石鏃 (第 128 図 77)

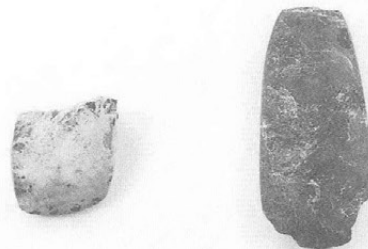

磨製石斧 (第 128 図 75 · 76)



石 鋏 (第 135 図 143)
打製石斧 (第 134 図 125)

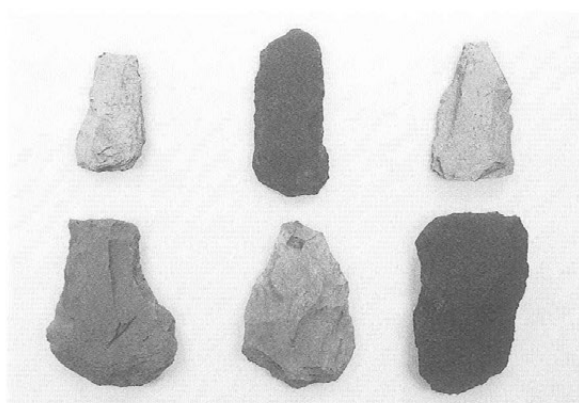

打製石斧 上段 (第 135 図 142 · 138 · 140)
下段 (第 134 図 134、第 135 図 139、
第 134 図 130)

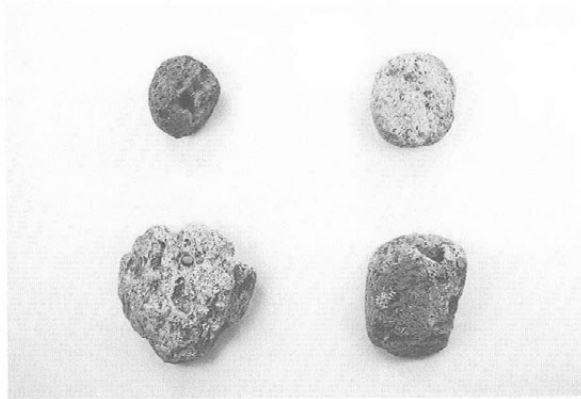

軽石製品 上段(第 130 図 93、第 129 図 87)
下段(第 129 図 89・92)

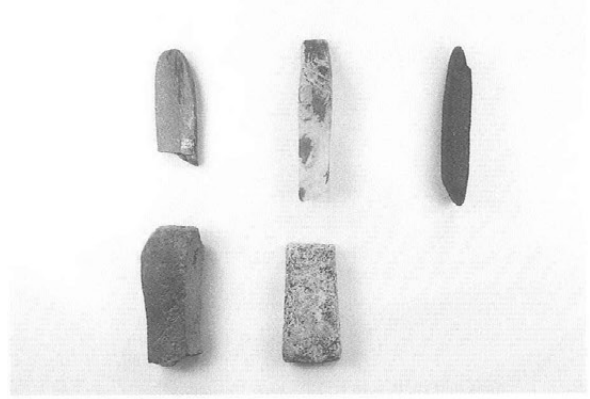

砥石 上段(第 131 図 107、第 130 図 100・101)
下段(第 133 図 120、第 130 図 102)



砥石 (第 131 図 103、第 133 図 118、
第 131 図 104)



砥石 (第 133 図 121・117、
第 132 図 110)

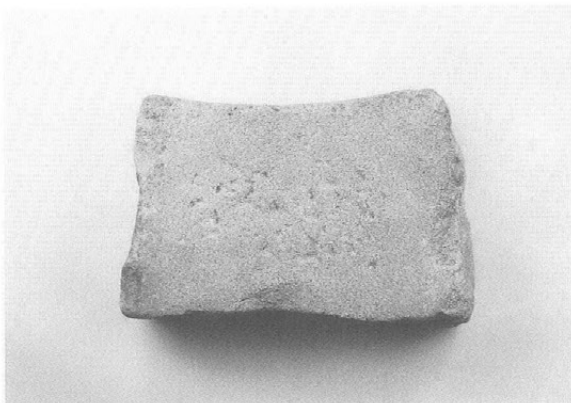

砥石 (第 132 図 114)

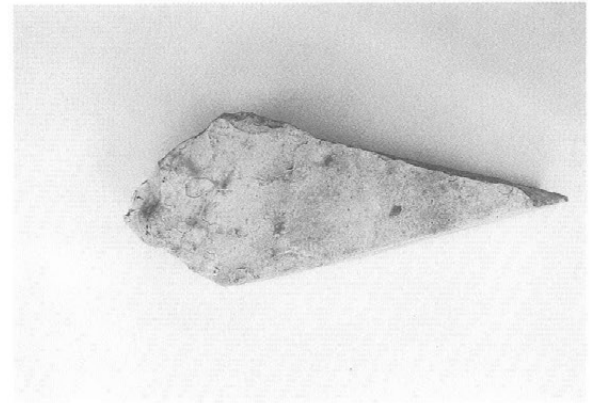

砥石 (第 131 図 105)



凹石 (第 139 図 171 · 173 · 174)

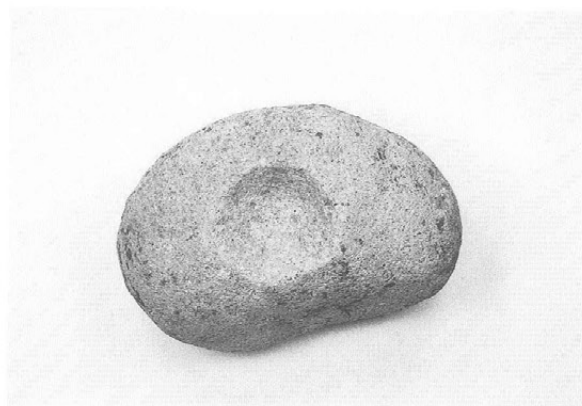

凹石 (第 142 図 185)



凹石 (第 144 図 191 · 193)



凹石 (第 146 図 203)

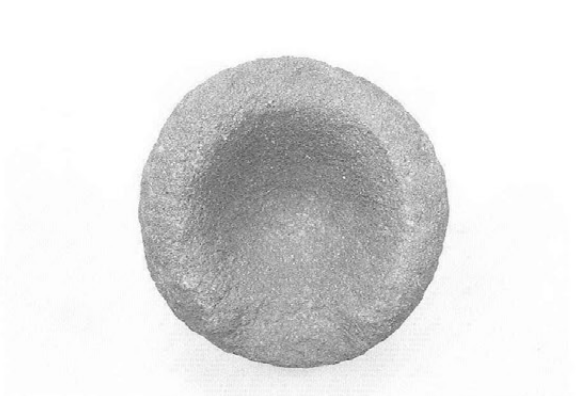

凹石 (第 147 図 206)



凹石 (第 147 図 207)



磨石 (第 135 図 147・144、
第 137 図 162、第 135 図 145)

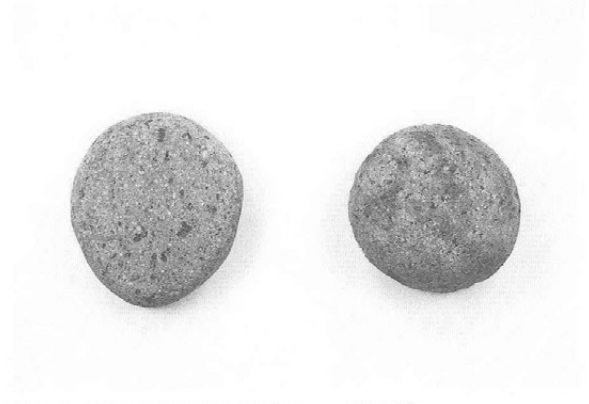

磨石 (第 136 図 155・151)



敲石 (第 138 図 164・165・167・
168)



台石 (第 148 図 212)



古銭 (第 157 図 12・14)

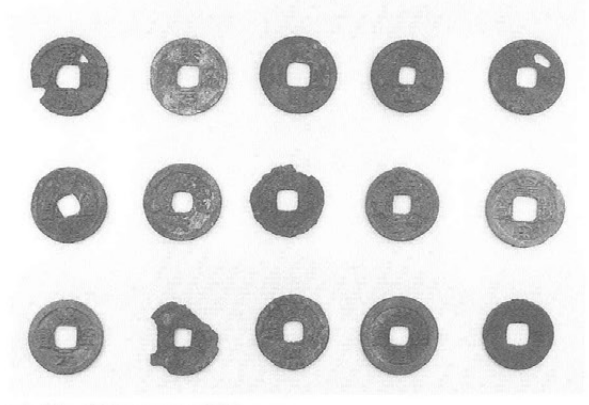

古銭 (第 157 図)



指環 (第 157 図 26)

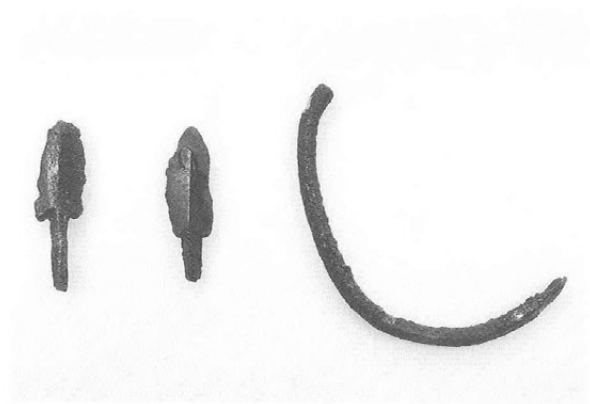

銅鏃 (第 157 図 29・28)

銅釧 (第 157 図 27)

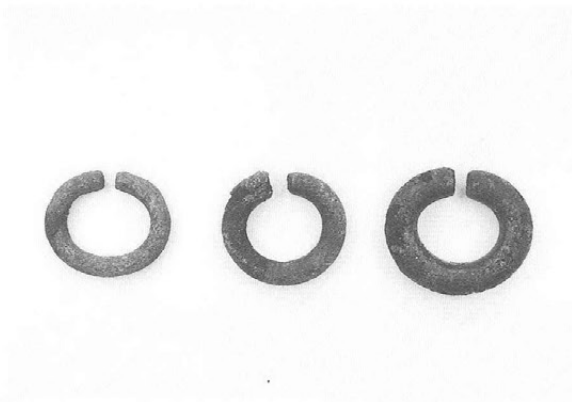

耳環 (第 157 図 24・25・23)

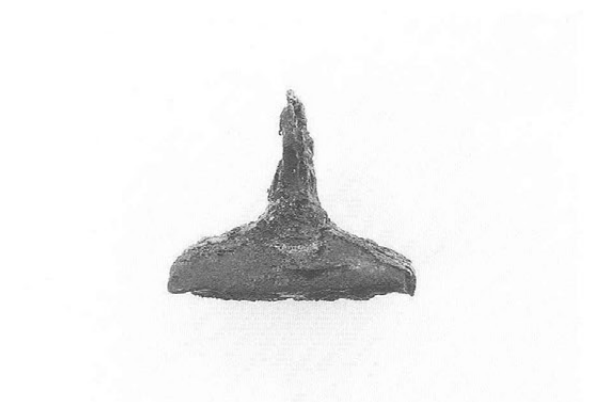

銅印・側面 (第 158 図 35)



銅印・側面 (第 158 図 35)



銅印・印面 (第 158 図 35)



磬・表 (第 158 図 34)



磬・裏 (第 158 図 34)



金銅三尊仏・表 (第 158 図 37)



金銅三尊仏・裏 (第 158 図 37)

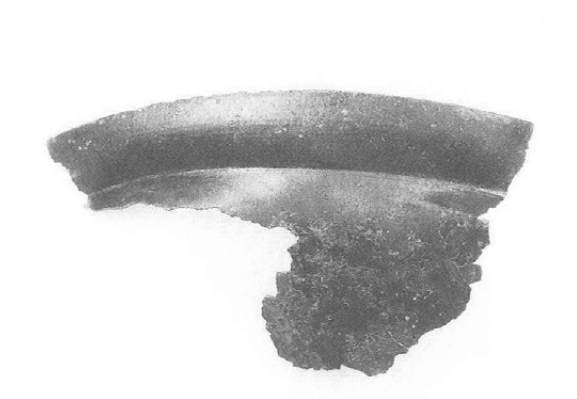

銅鉢 (第 158 図 36)



短刀 (第 159 図 39・38)



短剣 (第 159 図 41)



鉄鏃 (第 159 図 48・45、第 160 図 51、
第 159 図 43)

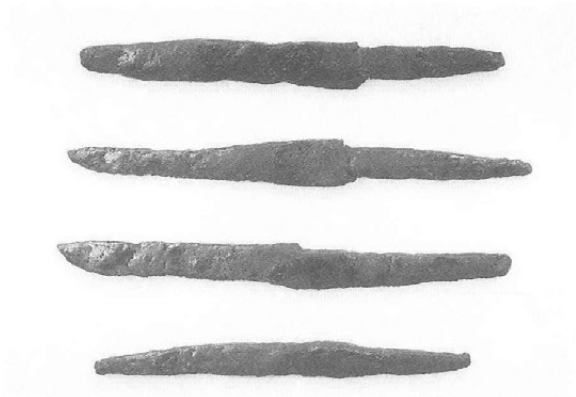

刀子 (第 161 図 70、第 160 図 56、
第 161 図 69、第 160 図 67)



刀子 (第 160 図 65、第 162 図 88、
第 161 図 84・83)



鉄鏃 (第 162 図 100)



轡 (第 163 図 106)



苧引金 (第 163 図 107)



鍛冶滓 (第 164 図 1)

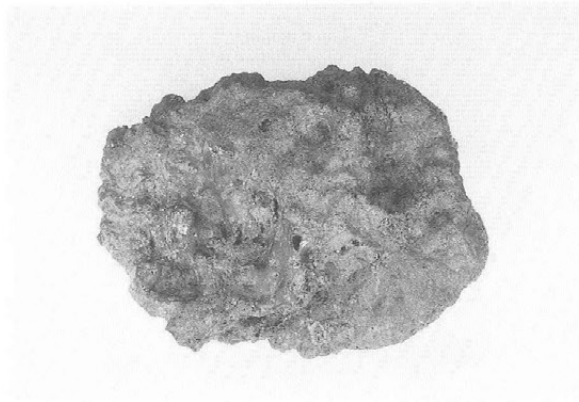

鍛冶滓 (第 164 図 4)

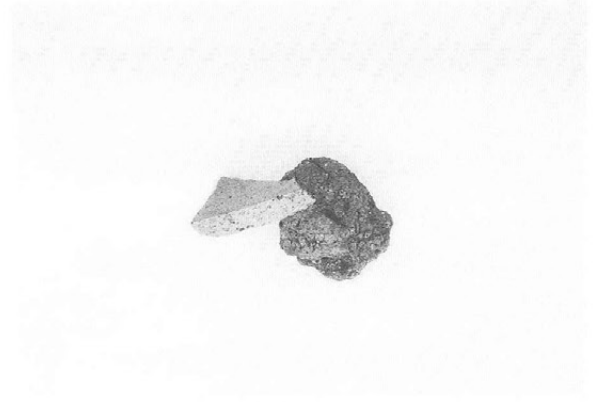

鍛冶滓 (第 164 図 9)

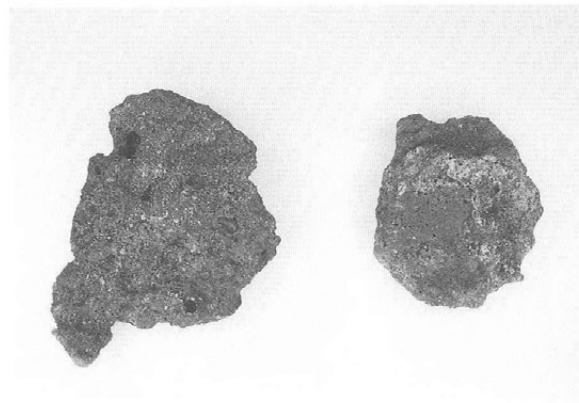

鍛冶滓 (第 165 図 20 · 19)



斎串 (第 167 図 2)



盤・表 (第 167 図 1)



盤・裏 (第 167 図 1)



人形 (第 167 図 3)



杭 (第 167 図 8)

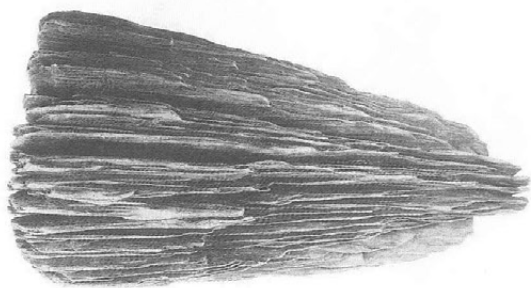

柱 (第 167 図 12)



整理作業員



土鈴 (第 125 図 36)

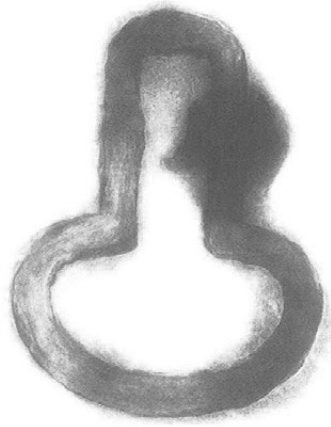

轡 (第 163 図 106)

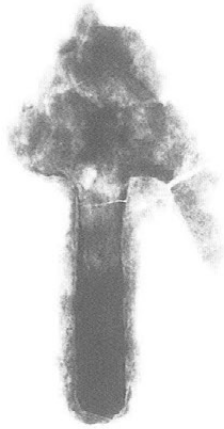

鉄鍬 (第 159 図 48)

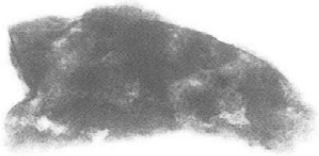

鎌 (第 162 図 93)



鉄鍬
(第 162 図
100)



短剣 (第 159 図 41)

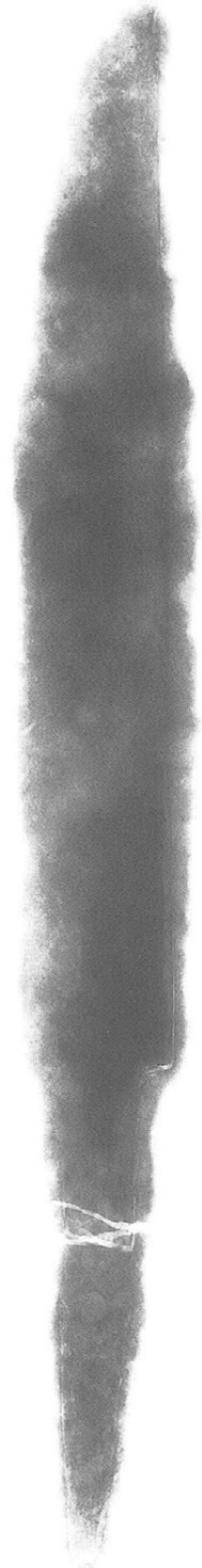

短刀 (第 159 図 39)



(平面)



(断面)

芋引金 (第 163 図 107)



鍬先 (第 162 図 92)



刀子 (第 161 図 69)

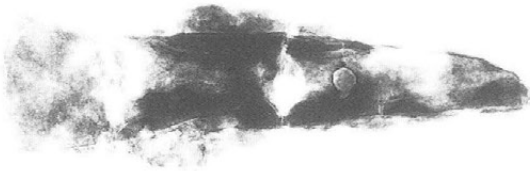

刀子 (第 161 図 79)



刀子 (第 160 図 58)



刀子 (第 160 図 52)

上田市文化財報告書 第95集

法 楽 寺 遺 跡

上田市川東地区農産物総合出荷施設建設に伴う

発 掘 調 査 報 告 書

第5分冊（写真編）

発 行 平成16年3月25日

発行者 上田市土地開発公社

上田市教育委員会

印 刷 田口印刷株式会社
