

青森市埋蔵文化財調査報告書 第62集

いな やま
稲山遺跡

発掘調査報告書

(第二分冊 表・写真図版編)

平成13年度

青森市教育委員会

凡 例

1. 本報告書内で使用する、略称は以下のとおりである。

(1) 表中、写真図版中の図版番号の略称

「第 図」 「 - 」

なお、表中の図版番号の項目が空欄のものは、実測図非掲載の資料である。

(2) 表中、写真図版中で使用した略称

「第〇号竪穴式住居跡」 「〇住」 「第〇号土坑」 「〇土」 「第〇号土坑A」 「〇土A」
「第〇号埋設土器遺構」 「〇埋」 「第〇号石棺墓」 「〇石」 「第〇号配石遺構」 「〇配」

(3) 石器計測表中の器種の略称

「不定形石器」 「不定形」 「半円状扁平打製石器」 「半円」 「抉入扁平磨製石器」 「抉入」

(4) 石器計測表中の石質の略称

「珪質頁岩」 「珪・頁」 「頁岩」 「頁」 「黒曜石」 「黒」 「ホルンフェルス」 「ホ」
「玉髓」 「玉」 「チャート」 「チャ」 「流紋岩」 「流」 「石英安山岩」 「石・安」
「安山岩」 「安」 「凝灰岩」 「凝」 「粘板岩」 「粘」 「変朽安山岩」 「変・安」
「輝緑岩」 「輝」 「閃緑岩」 「閃」 「赤鉄鉱」 「赤」 「緑色凝灰岩」 「緑・凝」
「玄武岩」 「玄」 「砂岩」 「砂」 「泥岩」 「泥」 「凝灰角礫岩」 「凝・角」
「結晶片岩」 「結」 「水晶」 「水」 「瑪瑙」 「瑪」 「溶結凝灰岩」 「溶・凝」
「石英安山岩」 「石・安」 「輝緑凝灰岩」 「輝・凝」 「緑色細粒凝灰岩」 「緑細・凝」

目 次

(第二分冊 表・写真図版編)

凡例

目次

表目次

第1表 遺構内(竪穴式住居跡)出土石器觀察表.....	3
第2表 遺構内(土坑)出土石器計測表.....	16
第3表 遺構内(埋設土器遺構)出土石器計測表.....	27
第4表 遺構内(石棺墓・配石遺構)出土石器計測表.....	28
第5表 遺構外出土石器計測表.....	29

写真目次

写真1 竪穴式住居跡(1).....	119
写真2 竪穴式住居跡(2).....	120
写真3 竪穴式住居跡(3).....	121
写真4 土坑(1).....	122
写真5 土坑(2).....	123
写真6 土坑(3).....	124
写真7 土坑(4).....	125
写真8 土坑(5).....	126
写真9 土坑(6).....	127
写真10 土坑(7).....	128
写真11 土坑(8).....	129
写真12 土坑(9).....	130
写真13 土坑(10).....	131
写真14 土坑(11).....	132
写真15 土坑(12).....	133
写真16 土坑(13).....	134
写真17 土坑(14).....	135
写真18 土坑(15).....	136
写真19 土坑(16).....	137
写真20 土坑(17).....	138
写真21 土坑(18).....	139
写真22 土坑(19).....	140
写真23 土坑(20).....	141
写真24 土坑(21).....	142

写真25 土坑(22).....	143
写真26 土坑(23).....	144
写真27 土坑(24).....	145
写真28 土坑(25).....	146
写真29 土坑(26).....	147
写真30 石棺墓・配石遺構(1).....	148
写真31 石棺墓・配石遺構(2)・埋設土器遺構(1).....	149
写真32 埋設土器遺構(2).....	150
写真33 遺構内出土土器(竪穴式住居跡)(1).....	151
写真34 遺構内出土土器(竪穴式住居跡)(2).....	152
写真35 遺構内出土土器(竪穴式住居跡)(3).....	153
写真36 遺構内出土土器(土坑)(1).....	154
写真37 遺構内出土土器(土坑)(2).....	155
写真38 遺構内出土土器 (土坑(3)・埋設土器遺構(1)).....	156
写真39 遺構内出土土器 (土坑(4)・埋設土器遺構(2)・配石遺構)・ 遺構外出土第 群・第 群土器.....	157
写真40 遺構内出土土器(竪穴式住居跡・土坑).....	158
写真41 遺構内出土土器(配石遺構・石棺墓)・ 遺構内出土土製品・ 石製品(竪穴式住居跡・土坑).....	159
写真42 遺構内出土土製品・石製品・古銭(土坑).....	160
写真43 遺構外出土第 群土器(1).....	161
写真44 遺構外出土第 群土器(2).....	162
写真45 遺構外出土第 群土器(3).....	163
写真46 遺構外出土土器(1).....	164
写真47 遺構外出土土器(2).....	165
写真48 遺構外出土土器(3).....	166
写真49 遺構外出土土器(4).....	167
写真50 遺構外出土土器(5).....	168
写真51 遺構外出土土製品(1).....	169
写真52 遺構外出土土製品(1).....	170
写真53 遺構外出土土製品(2).....	171

觀察表・計測表

第1表 遺構内（竪穴式住居跡）出土石器観覧表

図版番号	遺構毎遺物番号		層位	最大 (mm、g)				石質	分類			備考
	遺構番号	整理番号		長さ	幅	厚さ	重量		器種	中分類	小分類	
72-1	1住	1	覆土	33	12	5	1.9	珪・頁	石鏃	3	3	
72-2	1住	2	覆土	42	46	10	17.6	珪・頁	石匙	1		
72-3	1住	3	第22層	67	32	11	16.3	珪・頁	石匙	1		
72-4	1住	4	覆土	53	33	9	13.8	珪・頁	石匙	1		
72-5	1住	5	覆土	67	32	10	20.6	珪・頁	石匙	1		
72-6	1住	6	第9層	73	38	11	21.0	珪・頁	石匙	1		
72-7	1住	7	覆土	41	23	11	10.7	珪・頁	石匙	1		
72-8	1住	8	覆土	56	60	10	25.5	珪・頁	石匙	2		
73-9	1住	9	覆土	36	56	12	13.4	珪・頁	石匙	2		磨耗顯著、刃部再加工
73-10	1住	10	第12層	69	32	19	34.5	珪・頁	石鏃	2		
73-11	1住	11	覆土	67	33	22	44.5	珪・頁	不定形	1	C	
73-12	1住	12	第22層	55	36	13	17.1	珪・頁	不定形	1	D	
73-13	1住	13	覆土	29	41	13	12.4	珪・頁	不定形	1	B	
73-14	1住	14	第19層	70	27	16	20.5	珪・頁	不定形	1	A	
73-15	1住	15	第4層	63	37	14	30.9	珪・頁	不定形	1	B	
74-16	1住	16	覆土	41	60	7	13.3	珪・頁	不定形	1	B	
74-17	1住	17	第4層	38	59	16	24.3	珪・頁	不定形	1	B	
74-18	1住	18	覆土	41	59	22	41.8	珪・頁	不定形	1	A	
74-19	1住	19	第19層	28	57	16	15.0	珪・頁	不定形	1	A	
74-20	1住	20	第4層	53	78	20	77.2	珪・頁	不定形	1	A	
75-21	1住	21	第12層	43	62	18	39.1	珪・頁	不定形	3		
85-94	1住	22	第12層	30	33	18	34	緑・凝	石斧	1	B	
85-95	1住	23	第22層	78	70	58	464	安	敲磨器類	2	E	
85-96	1住	24	覆土	102	64	25	238	変・安	敲磨器類	2	E	
85-97	1住	25	a	90	72	15	128	安	石鏃	1		
85-98	1住	26	第2層	50	54	41	138	緑・凝	敲磨器類	1	A	
85-99	1住	27	覆土	110	61	40	314	変・安	敲磨器類	2	A	
85-100	1住	28	覆土	101	73	37	304	泥	敲磨器類	2	E	

図版番号	遺構毎遺物番号		層位	最大 (mm,g)				石質	分類			備考	
	遺構番号	整理番号		長さ	幅	厚さ	重量		器種	中分類	小分類		
85 - 101	1住		29	a	72	47	38	182	安	敲磨器類	2	A	
85 - 102	1住		30	第13層	109	47	39	244	安	敲磨器類	2	D	
85 - 103	1住		31	第4層	141	72	46	588	安	敲磨器類	2	E	
85 - 104	1住		32	第13層	134	54	42	412	安	敲磨器類	2	E	
85 - 105	1住		33	第13層	127	82	21	310	凝	敲磨器類	2	E	
85 - 106	1住		34	第15層	187	80	42	980	変・安	敲磨器類	2	E	
85 - 107	1住		35	第4層	167	82	63	994	安	敲磨器類	2	E	
85 - 108	1住		36	第22層	179	81	45	896	変・安	敲磨器類	2	B	
85 - 109	1住		37	第12層	152	61	37	448	安	敲磨器類	2	E	
85 - 110	1住		38	床直	195	116	41	1258	安	敲磨器類	2	B	
85 - 111	1住		39	第22層	109	64	18	314	安	敲磨器類	2	A	
85 - 112	1住		40	覆土	102	45	25	166	石・安	敲磨器類	2	A	
85 - 113	1住		41	第4層	133	69	49	552	石・安	敲磨器類	2	E	
85 - 114	1住		42	覆土	79	64	37	238	安	敲磨器類	2	E	
85 - 115	1住		43	覆4層	257	130	93	4320	石・安	敲磨器類	2	A	
85 - 116	1住		44	第2層	89	74	19	166	安	敲磨器類	2	E	
85 - 117	1住		45	覆土	95	63	28	190	凝	敲磨器類	2	A	
85 - 118	1住		46	覆土	98	88	24	192	凝	敲磨器類	2	A	
85 - 119	1住		47	第22層	93	54	42	272	凝	敲磨器類	4	A	
85 - 120	1住		48	第12層	106	102	19	204	凝	敲磨器類	3		
85 - 121	1住		49	第15層	48	44	36	94	変・安	敲磨器類	4	A	
85 - 122	1住		50	第22層	90	44	39	152	凝	敲磨器類	4	B	
85 - 123	1住		51	覆土	107	59	34	300	変・安	敲磨器類	4	B	
85 - 124	1住		52	第4層	130	72	23	298	砂	敲磨器類	4	D	
85 - 125	1住		53	覆土	91	45	39	190	凝	敲磨器類	4	B	
85 - 126	1住		54	覆土	109	64	34	346	凝	敲磨器類	4	B	
85 - 127	1住		55	第1層	106	65	45	332	石・安	敲磨器類	4	D	
85 - 128	1住		56	第6層	155	61	34	408	安	敲磨器類	4	B	

図版番号	遺構毎遺物番号		層位	最大 (mm,g)				石質	分類			備考
	遺構番号	整理番号		長さ	幅	厚さ	重量		器種	中分類	小分類	
88 - 129	1住		覆土	124	71	38	414	凝・角	敲磨器類	4	D	
88 - 130	1住		第4層	109	63	43	390	安	敲磨器類	4	A	
88 - 131	1住		覆土	139	82	31	386	変・安	敲磨器類	4	A	
88 - 132	1住		覆土	111	59	48	280	凝	敲磨器類	4	B	
88 - 133	1住		覆土	76	56	39	120	凝	敲磨器類	4	B	
88 - 134	1住		a	96	53	25	196	凝	敲磨器類	4	B	
88 - 135	1住		第13層	99	49	22	132	緑・凝	敲磨器類	4	A	
88 - 136	1住		覆土	80	43	30	110	泥	敲磨器類	4	A	
88 - 137	1住		覆土	107	62	30	326	変・安	敲磨器類	4	B	
88 - 138	1住		覆土	94	67	34	324	石・安	敲磨器類	4	D	
88 - 139	1住			81	58	29	196	安	敲磨器類	4	B	
88 - 140	1住		第19層	78	69	33	138	凝	敲磨器類	4	B	
89 - 141	1住		覆土	171	89	39	818	変・安	敲磨器類	4	D	
89 - 142	1住		第8層	67	61	46	164	凝	敲磨器類	4	B	
89 - 143	1住		覆土	99	91	74	920	変・安	敲磨器類	4	B	
89 - 144	1住		第22層	183	62	44	792	石・安	敲磨器類	4	A	
89 - 145	1住		第22層	150	90	38	610	変・安	敲磨器類	4	A	
89 - 146	1住		覆土	122	97	73	1018	安	敲磨器類	4	A	
89 - 147	1住		覆土	108	70	45	452	安	敲磨器類	4	D	
90 - 148	1住		第4層	127	82	36	520	安	敲磨器類	4	A	
90 - 149	1住		覆土	80	155	32	458	安	半円			
90 - 150	1住		第12層	95	158	37	552	安	半円			
90 - 151	1住		第4層	59	112	23	196	変・安	半円			
90 - 152	1住		第12層	89	91	24	254	変・安	半円			
90 - 153	1住		覆土	78	125	38	636	変・安	半円			
91 - 154	1住		覆土	96	140	23	416	安	挟入			
91 - 155	1住		覆土	95	112	20	326	安	挟入			
91 - 156	1住		第6層	77	97	19	220	安	挟入			

図版番号	遺構毎遺物番号		層位	最大 (mm,g)				石質	分類			備考
	遺構番号	整理番号		長さ	幅	厚さ	重量		器種	中分類	小分類	
91 - 157	1住	85	覆土	108	103	29	392	変・安	石皿・台石	1		
91 - 158	1住	86	覆土	157	116	44	1212	安	砥石			
91 - 159	1住	87	第12層	204	132	36	1324	安	石皿・台石	1		
92 - 160	1住	88	第3層	113	106	41	560	凝	砥石			
92 - 161	1住	89		182	241	53	1706	溶・凝	砥石			
92 - 162	1住	90	第4層	175	233	90	4155	安	砥石			
92 - 163	1住	91	第4層	232	313	33	1918	凝	砥石			
92 - 164	1住	92	第4層	305	331	116	12500	溶・凝	石皿・台石	1		
107 - 269	1住	93	第2層	48	26	23	36.6	水	水晶	2	B	
107 - 270	1住	94	第1層	67	31	18	42.7	水	水晶	2	B	
	1住	95	覆土	47	32	13	17.8	珪・頁	石匙	2		
	1住	96	第1層	50	47	12	14.3	珪・頁	石錐	1		
	1住	97	覆土	36	23	9	6.6	珪・頁	不定形	1	F	石匙揃み部?
	1住	98	第12層	34	34	10	11.8	珪・頁	不定形	1	H	
	1住	99	覆土	36	33	14	16.9	珪・頁	不定形	4		
	1住	100	第4層	59	51	13	21.3	珪・頁	不定形	2		
	1住	101	第4層	21	40	11	9.4	珪・頁	不定形	4		
	1住	102	第22層	42	45	12	21.1	珪・頁	不定形	1	B	
	1住	103	第22層	25	16	4	1.3	珪・頁	不定形	1	D	
	1住	104	覆土	60	61	23	65.5	珪・頁	不定形	2		
	1住	105	覆土	23	31	9	5.8	珪・頁	不定形	2		
	1住	106	第1層	29	26	8	4.4	珪・頁	不定形	2		
	1住	107		45	35	10	15.6	珪・頁	不定形	3		
	1住	108	a	34	21	11	6.0	珪・頁	不定形	3		
	1住	109	a	48	36	10	17.0	珪・頁	不定形	3		
	1住	110	第1層	48	26	7	10.1	珪・頁	不定形	3		
	1住	111	第1層	42	40	9	9.7	珪・頁	不定形	3		
	1住	112	第29層	44	36	23	34.6	珪・頁	不定形	3		

図版番号	遺構毎遺物番号		層位	最大 (mm,g)				石質	分類			備考
	遺構番号	整理番号		長さ	幅	厚さ	重量		器種	中分類	小分類	
	1住	113	第22層	39	44	11	22.6	玉	不定形	1	C	
	1住	114	第4層	50	30	11	20.5	珪・頁	不定形	1	A	
	1住	115	第4層	61	85	27	64.6	珪・頁	その他の剥片石器			
	1住	116	第12層	33	83	24	64.9	珪・頁	その他の剥片石器			
	1住	117	第22層	37	35	22	28.4	珪・頁	その他の剥片石器			
	1住	118	覆土	45	34	21	33.5	珪・頁	その他の剥片石器			
	1住	119	第4層	69	41	41	27.8	珪・頁	不定形	1	A	
	1住	120	第12層	55	48	11	24.3	珪・頁	不定形	3		
	1住	121	第16層	23	12	2	0.4	珪・頁	不定形	1	D	
	1住	122	第19層	51	62	22	56.5	珪・頁	不定形	3		
	1住	123	第22層	47	41	8	8.7	珪・頁	不定形	3		
	1住	124	覆土	53	54	9	26.6	珪・頁	不定形	3		
	1住	125	覆土	61	34	16	30.7	玉	不定形	3		
	1住	126	第1層	51	37	8	9.8	珪・頁	不定形	3		
	1住	127	第1層	51	26	6	7.6	珪・頁	石匙	1		
	1住	128	第1層	56	74	23	107.3	珪・頁	石核			
	1住	129	第4層	42	72	29	81.7	珪・頁	石核			
	1住	130	覆土	95	136	53	624.0	珪・頁	石核			
	1住	131	第1層	100	89	78	788	安	石皿・台石	1		
75 - 22	2住	1	第1層	25	12	5	1.2	珪・頁	石鏃	3	2	
75 - 23	2住	2	第1層	72	33	12	20.5	珪・頁	石匙	1		
75 - 24	2住	3	第1層	72	31	13	22.1	珪・頁	石匙	1		
75 - 25	2住	4	第1層	76	42	12	29.3	珪・頁	不定形	1	C	
75 - 26	2住	5	覆土	66	53	18	40.4	珪・頁	不定形	1	D	
93 - 165	2住	6	第1層	92	54	36	312	凝・角	石斧	1	C	敲磨器として再利用
93 - 166	2住	7	埋設土器	98	47	30	124	凝	敲磨器類	2	E	
93 - 167	2住	8	第1層	118	56	54	386	凝	敲磨器類	1	B	
93 - 168	2住	9	第1層	156	78	40	782	安	敲磨器類	4	A	

図版番号	遺構毎遺物番号		層位	最大 (mm, g)				石質	分類			備考
	遺構番号	整理番号		長さ	幅	厚さ	重量		器種	中分類	小分類	
93 - 169	2住	10	第1層	111	67	48	372	安	石皿・台石	1		
107 - 271	2住	11	覆土	35	12	14	11.0	水	水晶	2	A	
	2住	12	第1層	39	44	11	13.2	珪・頁	不定形	3		
	2住	13	第1層	54	46	18	58.2	珪・頁	その他の剥片石器			
	2住	14	第1層	31	61	8	13.3	珪・頁	その他の剥片石器			
	2住	15	覆土	58	47	24	55.9	珪・頁	その他の剥片石器			
75 - 27	3住	1	第1層	47	30	11	11.7	珪・頁	石匙	1		先端部断片
93 - 170	3住	2	第4層	129	78	43	520	変・安	敲磨器類	4	D	
93 - 171	3住	3	第1層	111	67	28	256	石・安	敲磨器類	4	C	
	3住	4	覆土	20	31	9	3.5	珪・頁	不定形	1	G	
76 - 28	4住	1	覆土	88	40	17	23.3	珪・頁	石匙	1		
76 - 29	4住	2	第1層	51	47	14	21.6	珪・頁	石匙	2		
76 - 30	4住	3	第3層	54	32	9	13.5	珪・頁	石匙	2		
76 - 31	4住	4	第1層	73	36	16	23.8	珪・頁	不定形	3		
76 - 32	4住	5	覆土	48	36	11	24.2	珪・頁	不定形	1	E	
93 - 172	4住	6	第6層	79	19	13	32	緑細・凝	石斧	1	A	
	4住	7	覆土	28	29	8	8.3	珪・頁	石匙	3		
	4住	8	覆土	26	24	5	4.5	珪・頁	不定形	4		
	4住	9	第1層	45	41	10	14.4	珪・頁	不定形	3		
	4住	10	覆土	59	45	7	18.0	珪・頁	不定形	3		
	4住	11	第1層	97	51	42	206.0	珪・頁	石核			
76 - 33	5住	1	覆土	43	17	4	2.2	珪・頁	石鏃	3	3	
76 - 34	5住	2	覆土	46	17	5	3.2	珪・頁	石鏃	3	3	
76 - 35	5住	3	第5層	36	14	4	1.5	珪・頁	石鏃	3	3	
76 - 36	5住	4	覆土	73	18	5	5.8	珪・頁	石槍	2		
77 - 37	5住	5	第5層	59	26	11	14.5	珪・頁	石匙	1		
77 - 38	5住	6	第5層	69	29	14	11.3	珪・頁	石匙	1		
77 - 39	5住	7	第5層	83	33	11	26.6	珪・頁	石匙	1		

図版番号	遺構毎遺物番号		層位	最大 (mm,g)				石質	分類			備考
	遺構番号	整理番号		長さ	幅	厚さ	重量		器種	中分類	小分類	
77 - 40	5住	8	第5層	76	28	20	30.4	珪・頁	石匙	1		
77 - 41	5住	9	覆土	65	26	11	12.1	珪・頁	石匙	1		
77 - 42	5住	10	第8層	46	29	9	9.5	珪・頁	石匙	1		
77 - 43	5住	11	第5層	32	23	11	7.9	珪・頁	石匙	1		先端部断片、破損後HIで再加工
77 - 44	5住	12	第1層	42	66	11	18.6	珪・頁	石匙	2		
78 - 45	5住	13	第4層	47	71	11	24.6	珪・頁	石匙	2		
78 - 46	5住	14	第8層	43	72	10	23.9	珪・頁	石匙	2		
78 - 47	5住	15	覆土	47	64	22	56.5	珪・頁	不定形	1	A	
78 - 48	5住	16	第2層	56	33	12	18.5	珪・頁	不定形	1	A	
78 - 49	5住	17	覆土	45	29	12	8.4	珪・頁	不定形	3		左側上部に磨耗顕著
78 - 50	5住	18	覆土	47	48	8	9.2	珪・頁	不定形	1	A	
78 - 51	5住	19	覆土	80	34	16	20.8	珪・頁	不定形	3		
93 - 173	5住	20	第8層	93	43	36	234	緑細・凝	石斧	1	C	
93 - 174	5住	21	覆土	94	59	30	208	変・安	敲磨器類	2	B	
94 - 175	5住	22	第5層	93	156	33	772	変・安	礫石錘	2		
94 - 176	5住	23	第5層	78	76	31	212	安	敲磨器類	1	A	
94 - 177	5住	24	覆土	132	100	24	384	安	敲磨器類	2	B	
94 - 178	5住	25	覆土	194	52	38	604	変・安	敲磨器類	2	B	
94 - 179	5住	26	覆土	100	71	44	388	石・安	敲磨器類	2	B	
94 - 180	5住	27	覆土	129	60	32	264	凝	敲磨器類	2	B	
94 - 181	5住	28	覆土	74	87	38	278	変・安	敲磨器類	2	B	
94 - 182	5住	29	覆土	139	41	23	210	石・安	敲磨器類	4	A	
94 - 183	5住	30	第3層	113	102	43	564	砂	敲磨器類	2	B	
95 - 184	5住	31	第8層	78	154	48	564	安	半円			
95 - 185	5住	32	第8層	95	155	36	602	安	半円			
95 - 186	5住	33	覆土	64	154	33	430	変・安	半円			
95 - 187	5住	34	第1層	71	151	27	314	安	半円			
95 - 188	5住	35	第8層	86	163	46	776	変・安	半円			

図版番号	遺構毎遺物番号		層位	最大 (mm,g)				石質	分類			備考
	遺構番号	整理番号		長さ	幅	厚さ	重量		器種	中分類	小分類	
96 - 189	5住		覆土	62	112	15	144	緑細・凝	半円			
96 - 190	5住		第1層	87	87	29	280	安	半円			
96 - 191	5住		第8層	69	84	32	244	変・安	剥離ありの礫			
96 - 192	5住		覆土	366	53	57	1238	石・安	敲磨器類	5		
96 - 193	5住		第5層	86	108	29	374	変・安	挟入			
96 - 194	5住		覆土	85	131	29	428	凝	挟入			
96 - 195	5住		第8層	218	79	58	1580	石・安	敲磨器類	5		
97 - 196	5住		覆土	351	329	92	12500	安	石皿・台石	1		
	5住		第1層	33	39	12	9.6	珪・頁	不定形	3		
	5住		第1層	37	24	8	6.8	珪・頁	石匙	1		
	5住		第5層	39	33	12	18.1	珪・頁	石匙	1		
	5住		第5層	40	13	6	2.7	珪・頁	不定形	4		
	5住		第8層	36	27	11	8.8	珪・頁	石匙	3		
	5住		覆土	34	26	4	2.8	珪・頁	不定形	4		
	5住		覆土	23	32	7	4.2	珪・頁	不定形	4		
	5住		覆土	62	25	5	8.2	珪・頁	不定形	1	H	
	5住		覆土	42	55	9	21.5	珪・頁	不定形	1	C	
	5住		覆土	29	27	6	4.5	珪・頁	不定形	1	C	
97 - 198	6住		第2層	194	88	37	936	変・安	敲磨器類	2	E	
79 - 52	7住		覆土	61	31	7	11.3	珪・頁	石匙	1		
79 - 53	7住		覆土	60	23	14	14.2	珪・頁	石匙	1		
79 - 54	7住		覆土	41	25	11	9.7	珪・頁	石匙	1		
79 - 55	7住		貼床	47	30	9	9.1	珪・頁	異形石器			
79 - 56	7住	pit4	覆土	69	44	12	26.9	珪・頁	不定形	3		
97 - 197	7住		覆土	101	46	17	136	輝・凝	石斧	1	C	
97 - 199	7住		覆土	87	150	34	474	安	半円			
97 - 200	7住		床面	101	126	24	402	変・安	敲磨器類	4	A	
98 - 201	7住		覆土	76	132	24	266	安	半円			

図版番号	遺構毎遺物番号		層位	最大 (mm,g)				石質	分類			備考
	遺構番号	整理番号		長さ	幅	厚さ	重量		器種	中分類	小分類	
98 - 202	7住	10	覆土	76	109	43	442	安	敲磨器類	4	A	
98 - 203	7住	11	覆土	229	189	46	2780	安	石皿・台石	1		
98 - 204	7住	12	覆土	129	93	57	990	変・安	敲磨器類	4	A	
98 - 205	7住	13	覆土	333	266	120	11500	安	石皿・台石	1		
	7住	14	覆土	26	25	7	4.8	珪・頁	不定形	4		
79 - 57	8住	1	第2層	67	38	13	20.7	珪・頁	石匙	3		
79 - 58	8住	2	覆土	47	29	10	11.4	珪・頁	石匙	3		
79 - 59	8住	3	覆土	70	25	9	8.4	珪・頁	不定形	1	A	
80 - 60	8住	4	覆土	44	31	10	11.3	珪・頁	不定形	3		
80 - 61	8住	5	覆土	57	28	10	9.6	珪・頁	不定形	3		
99 - 206	8住	6	第2層	74	48	33	188	緑細・凝	石斧	1	C	
99 - 207	8住	7	第2層	72	61	13	64	凝	敲磨器類	1	C	
99 - 208	8住	8	第2層	150	63	54	618	泥	敲磨器類	4	A	
	8住	9	第2層	31	37	11	12.0	珪・頁	石匙	1		
	8住	10	第2層	33	50	7	10.3	珪・頁	不定形	3		
	8住	11	第6層	40	37	12	16.2	珪・頁	不定形	4		
	8住	12	覆土	40	35	11	14.7	珪・頁	不定形	3		
80 - 62	9住	1	第1層	74	35	10	19.8	珪・頁	石匙	1		
99 - 209	9住	2	第3層	940	85	46	2575	石・安	敲磨器類	5		
80 - 63	10住	1	第1層	51	42	11	26.4	珪・頁	石匙	1		
80 - 64	10住	2	第1層	73	31	14	21.8	珪・頁	石匙	1		
80 - 65	10住	3	覆土	66	44	15	26.9	珪・頁	不定形	1	C	
80 - 66	10住	4	第1層	53	72	23	76.8	珪・頁	不定形	1	B	
81 - 67	10住	5	覆土	58	64	11	25.9	珪・頁	不定形	3		
99 - 210	10住	6	第1層	150	72	53	706	珪・頁	敲磨器類	4	A	
99 - 211	10住	7	第1層	98	56	28	198	安	半円			
99 - 212	10住	8	第1層	133	80	30	364	安	敲磨器類	4	B	
99 - 213	10住	9	第1層	72	83	24	234	安	半円			

図版番号	遺構毎遺物番号		層位	最大 (mm、g)				石質	分類			備考
	遺構番号	整理番号		長さ	幅	厚さ	重量		器種	中分類	小分類	
100 - 214	10住	10	第1層	90	180	23	490	安	半円			
100 - 215	10住	11	第1層	101	96	23	288	安	半円			
100 - 216	10住	12	第1層	77	94	28	300	安	半円			
100 - 217	10住	13	第1層	269	205	105	7000	安	石皿・台石	1		
107 - 272	10住	14	第1層	11	8	7	0.6	水	水晶	2	B	
	10住	15	覆土	39	31	7	5.9	珪・頁	不定形	3		
	10住	16	覆土	55	81	57	180.0	珪・頁	石核			
81 - 68	11住	1	第9層	44	13	6	2.7	珪・頁	石錐	1		
81 - 69	11住	2	覆土	78	44	22	65.8	珪・頁	石橋	1	基部	
81 - 70	11住	3	第3層	45	33	12	15.7	珪・頁	石匙	1		
81 - 71	11住	4	第11層	61	22	7	4.7	珪・頁	石匙	1		
81 - 72	11住	5	覆土	61	21	7	8.1	珪・頁	石匙	1		
81 - 73	11住	6	第9層	51	27	10	10.8	珪・頁	石匙	1		
81 - 74	11住	7	第3層	68	29	10	16.3	珪・頁	石匙	1		
81 - 75	11住	8	覆土	61	33	7	11.0	珪・頁	石匙	1		
82 - 76	11住	9	覆土	72	38	11	21.4	珪・頁	石匙	1		
82 - 77	11住	10	第3層	72	36	8	19.4	珪・頁	石匙	1		
82 - 78	11住	11	第3層	74	38	9	23.6	珪・頁	石匙	1		
82 - 79	11住	12	覆土	72	30	12	74.0	珪・頁	石匙	1		
82 - 80	11住	13	第3層	80	32	15	23.6	珪・頁	石匙	1		
82 - 81	11住	14	第9層	103	33	12	41.1	珪・頁	石匙	1		
83 - 82	11住	15	第3層	68	49	11	16.8	珪・頁	石匙	1		
83 - 83	11住	16	覆土	47	40	9	12.5	珪・頁	石匙	2		
83 - 84	11住	17	覆土	44	77	13	30.9	珪・頁	石匙	2		
83 - 85	11住	18	覆土	40	78	13	36.6	珪・頁	石匙	2		
83 - 86	11住	19	覆土	55	20	11	14.6	珪・頁	石籠	3		
83 - 87	11住	20	第11層	88	32	14	35.9	珪・頁	不定形	1	A	
84 - 88	11住	21	覆土	60	54	22	59.2	珪・頁	不定形	1	A	

図版番号	遺構毎遺物番号		層位	最大 (mm, g)				石質	分類			備考
	遺構番号	整理番号		長さ	幅	厚さ	重量		器種	中分類	小分類	
84 - 89	11住	22	覆土	85	64	24	94.3	珪・頁	不定形	1	A	内面折り取り
84 - 90	11住	23	覆土	66	56	11	24.3	珪・頁	不定形	1	G	
84 - 91	11住	24	覆土	53	27	16	24.4	珪・頁	石籠	2		
84 - 92	11住	25	第9層	60	29	15	15.9	珪・頁	不定形	3		
84 - 93	11住	26	第9層	62	48	17	43.6	珪・頁	不定形	3		
101 - 218	11住	27	第11層	87	41	19	102	緑細・凝	石斧	1	C	
101 - 219	11住	28	第3層	163	57	38	362	石・安	敲磨器類	1	A	
101 - 220	11住	29	第3層	80	59	36	240	変・安	敲磨器類	1	B	
101 - 221	11住	30	第11層	102	53	30	142	変・安	敲磨器類	1	A	
101 - 222	11住	31	覆土	59	52	44	202	安	敲磨器類	2	E	
101 - 223	11住	32	第3層	148	86	31	470	安	敲磨器類	2	E	
101 - 224	11住	33	第9層	118	49	38	268	安	敲磨器類	2	E	
101 - 225	11住	34	第3層	102	98	43	494	安	敲磨器類	1	A	
101 - 226	11住	35	第3層	162	66	27	464	安	敲磨器類	2	E	
101 - 227	11住	36	覆土	232	58	53	1010	変・安	敲磨器類	4	A	
101 - 228	11住	37	第3層	130	91	38	660	変・安	敲磨器類	2	E	
102 - 229	11住	38	第3層	167	74	29	474	安	敲磨器類	2	B	
102 - 230	11住	39	第9層	111	67	45	394	石・安	敲磨器類	2	A	
102 - 231	11住	40	第11層	92	55	25	176	変・安	敲磨器類	2	A	
102 - 232	11住	41	第3層	168	64	50	742	石・安	敲磨器類	2	B	
102 - 233	11住	42	第9層	104	71	32	344	石・安	敲磨器類	2	A	
102 - 234	11住	43	第3層	75	61	45	300	安	敲磨器類	2	A	
102 - 235	11住	44	第3層	121	56	28	246	変・安	敲磨器類	2	A	
102 - 236	11住	45	第9層	85	136	41	646	安	敲磨器類	2	E	
102 - 237	11住	46	第9層	136	82	21	358	安	敲磨器類	2	E	
102 - 238	11住	47	第9層	99	92	40	624	安	敲磨器類	2	B	
102 - 239	11住	48	第3層	95	55	26	188	変・安	敲磨器類	4	A	
103 - 240	11住	49	第11層	105	85	27	346	変・安	敲磨器類	2	E	

図版番号	遺構毎遺物番号		層位	最大 (mm, g)				石質	分類			備考
	遺構番号	整理番号		長さ	幅	厚さ	重量		器種	中分類	小分類	
103 - 241	11住	50	第3層	180	67	37	610	安	敲磨器類	4	B	
103 - 242	11住	51	第5層	70	137	23	280	安	半円			
103 - 243	11住	52	第9層	97	48	40	240	安	敲磨器類	4	B	
103 - 244	11住	53	覆土	78	143	25	356	溶・凝	半円			
103 - 245	11住	54	第9層	97	172	31	612	安	半円			
104 - 246	11住	55	第11層	81	169	35	572	変・安	半円			
104 - 247	11住	56	覆土	75	176	36	702	変・安	半円			
104 - 248	11住	57	第3層	91	152	32	612	安	半円			
104 - 249	11住	58	覆土	67	171	36	700	変・安	半円			
104 - 250	11住	59	第3層	59	169	30	448	変・安	半円			
105 - 251	11住	60	第9層	83	156	29	522	変・安	半円			
105 - 252	11住	61	第9層	98	94	24	342	変・安	半円			
105 - 253	11住	62	覆土	96	77	37	374	安	半円			
105 - 254	11住	63	第3層	78	119	14	236	安	半円			
105 - 255	11住	64	第3層	87	130	25	262	石・安	半円			
105 - 256	11住	65	第9層	61	80	26	180	変・安	半円			
105 - 257	11住	66	第9層	80	99	38	390	石・安	半円			
106 - 258	11住	67	第9層	71	75	29	186	変・安	半円			
106 - 259	11住	68	覆土	82	92	31	314	安	半円			
106 - 260	11住	69	第3層	77	72	33	272	安	半円			
106 - 261	11住	70	第3層	77	93	40	350	石・安	半円			
106 - 262	11住	71	第11層	86	93	27	318	安	半円			
106 - 263	11住	72	第3層	71	89	34	274	変・安	半円			
106 - 264	11住	73	覆土	72	117	20	180	安	扶入			
106 - 265	11住	74	第3層	72	117	27	332	安	扶入			
107 - 266	11住	75	床面	165	140	42	626	石・安	剥離のある礫			
107 - 267	11住	76	第3層	352	65	50	1790	石・安	敲磨器類	5		
107 - 268	11住	77	第3層	350	58	58	1568	石・安	敲磨器類	5		

図版番号	遺構毎遺物番号		層位	最大 (mm,g)				石質	分類			備考
	遺構番号	整理番号		長さ	幅	厚さ	重量		器種	中分類	小分類	
	11住	78	第3層	32	19	8	4.8	珪・頁	不定形	1	F	(縦型石匙先端部?)
	11住	79	第3層	43	26	8	7.6	珪・頁	不定形	3		
	11住	80	第3層	50	36	8	9.4	珪・頁	石匙	3		
	11住	81	第9層	43	40	9	13.4	珪・頁	不定形	3		
	11住	82	第11層	56	29	9	13.8	珪・頁	石匙	1		
	11住	83	第11層	59	29	7	8.3	珪・頁	石匙	1		襷袢(ハジケ)
	11住	84	覆土	28	42	6	6.4	珪・頁	不定形	1	A	
	11住	85	覆土	36	31	4	4.1	珪・頁	不定形	1	C	
	11住	86	覆土	26	24	9	5.8	珪・頁	不定形	1	C	
	11住	87	覆土	31	16	6	3.6	珪・頁	不定形	1	C	
	11住	88	覆土	25	44	6	5.5	珪・頁	不定形	1	H	
	11住	89	覆土	40	33	10	13.2	珪・頁	石匙	1		
	11住	90	覆土	35	38	5	7.4	珪・頁	石匙	2		
	11住	91	覆土	32	43	11	13.6	珪・頁	石匙	2		
	11住	92	覆土	33	38	5	5.6	珪・頁	不定形	3		
	11住	93	覆土	47	28	8	10.9	珪・頁	不定形	3		
	11住	94	覆土	30	33	4	3.7	珪・頁	不定形	3		
	11住	95	覆土	54	51	8	10.8	珪・頁	不定形	3		
	11住	96	覆土	52	22	7	9.2	珪・頁	不定形	1	A	
	11住	97	覆土	42	32	9	12.8	珪・頁	不定形	1	A	
	11住	98	第3層	44	32	18	20.8	珪・頁	その他の剥片石器			
	11住	99	第3層	30	27	6	5.4	珪・頁	不定形	1	C	
	11住	100	第9層	31	26	7	4.2	珪・頁	不定形	4		
	11住	101	第9層	40	23	9	4.2	珪・頁	不定形	4		
	11住	102	覆土	20	26	5	2.8	珪・頁	不定形	4		
	11住	103	覆土	21	34	6	4.4	珪・頁	不定形	1	B	打面に刃部調整
	11住	104	覆土	55	45	10	15.0	珪・頁	不定形	3		
	11住	106	第9層	26	28	26	24.5	珪・頁	石核			

図版番号	遺構毎遺物番号		層位	最大 (mm,g)			石質	分類			備考	
	遺構番号	整理番号		長さ	幅	厚さ		重量	器種	中分類		小分類
201-1	11住	107	覆土	36	32	9	12	安	石斧	1	C	

第2表 遺構内(土坑)出土石器計測表

図版番号	遺構毎遺物番号		層位	最大 (mm,g)				石質	分類			備考
	遺構番号	整理番号		長さ	幅	厚さ	重量		器種	中分類	小分類	
201-1	29土	1	覆土	23	10	4	0.6	珪・頁	石鏃	3	3	
201-3	29土	2	覆土	46	19	9	7.9	珪・頁	石鏃	1		
201-2	30土	1	覆土	42	63	12	18.2	珪・頁	不定形	1	B	
213-100	30土	2	覆土	720	550	20	86	変・安	敲磨器類	2	A	
	30土	3	覆土	38	34	11	12.9	珪・頁	不定形	1	F	摘み部?
	65土	1	第5層	23	22	7	3.5	珪・頁	不定形	1	B	
213-101	71土	1	第13層	111	56	36	282	安	敲磨器類	1	A	
213-102	72土	1	覆土	106	98	46	768	変・安	敲磨器類	4	A	
201-4	84土	1	覆土	66	49	11	22.1	珪・頁	不定形	3		粗製構形石匙の可能性あり
201-5	84土	2	覆土	24	17	8	2.6	珪・頁	大石平型石鏃			
213-103	84土	3	覆土	146	61	32	302	安	敲磨器類	4	B	
213-104	84土	4	覆土	81	85	37	240	安	半円			
201-6	95土A	1	第13層	55	46	12	26.6	珪・頁	不定形	1	C	
213-105	95土A	2	第4層	122	90	57	956	安	敲磨器類	2	A	
213-106	95土A	3	第4層	143	125	57	1178	安	半円			
213-107	95土A	4	覆土	136	58	33	300	安	剥離のある礫			
214-109	96土	1	覆土	82	62	30	256	安	敲磨器類	4	B	
	96土	2	第4層	16	23	4	1.3	珪・頁	不定形	1	B	
201-7	100土	1	第1層	47	41	13	14.9	珪・頁	石匙	1		
214-108	100土	2	第3層	78	125	26	302	凝	半円			
201-8	104土	1	第10層	52	18	11	8.6	珪・頁	石鏃	2		
201-9	104土	2	第9層	37	31	10	9.7	珪・頁	不定形	1	A	

図版番号	遺構毎遺物番号		層位	最大 (mm,g)				石質	分類			備考
	遺構番号	整理番号		長さ	幅	厚さ	重量		器種	中分類	小分類	
202 - 11	112土	1	覆土	29	35	5	5.7	珪・頁	不定形	1	A	
202 - 13	113土	1	覆土	75	25	11	16.5	珪・頁	石匙	1		
214 - 110	113土	2	覆土	102	62	45	302	石・安	敲磨器類	4	A	
214 - 111	113土	3	覆土	162	94	25	528	凝	敲磨器類	1	A	
201 - 10	114土	1	覆土	42	30	9	8.2	珪・頁	石匙	1		
202 - 12	115土	1	第17層	59	54	12	21.9	珪・頁	石匙	1		
202 - 15	117土	1	第15層	27	30	12	6.8	珪・頁	不定形	1	B	
202 - 14	118土	1	覆土	22	12	5	1.1	珪・頁	石鏝	2	1	
214 - 114	118土	2	覆土	120	84	29	350	凝	敲磨器類	3		
202 - 16	123土	1	覆土	26	22	9	3.1	珪・頁	不定形	1	E	
	134土B	1	第4層	48	41	18	21.6	珪・頁	不定形	2		
202 - 18	150土	1	第5層	37	21	6	3.4	珪・頁	不定形	3		
202 - 17	158土	1	覆土	34	17	5	1.8	珪・頁	石鏝	3	3	
214 - 113	158土	2	覆土	142	86	14	254	安	敲磨器類	2	B	
231 - 259	161土	1	第18層	32	15	7	4.6	水	水晶	2	A	
202 - 19	162土	1	第4層	32	9	4	1.0	珪・頁	石鏝	2	2	
231 - 260	162土	2	第7層	33	20	13	7.4	水	水晶	2	A	
231 - 261	170土B	1	覆土	26	15	11	5.4	水	水晶	2	A	
202 - 20	170土A	1	覆土	23	12	4	1.1	珪・頁	石鏝	3	3	全体的に磨耗顯著
214 - 112	174土	1	第2層	81	98	19	210	変・安	敲磨器類	2	E	
214 - 115	174土	2	第2層	53	51	55	196	石・安	敲磨器類	2	D	
214 - 116	174土	3	第2層	110	68	38	432	変・安	敲磨器類	4	A	
214 - 117	174土	4	第2層	91	55	32	270	変・安	敲磨器類	4	C	
202 - 22	175土	1	覆土	75	33	14	27.9	珪・頁	石匙	1		
202 - 21	177土	1	覆土	62	51	19	43.9	珪・頁	不定形	1	D	
203 - 23	177土	2	覆土	83	23	8	9.9	珪・頁	石匙	1		
215 - 118	177土	3	覆土	104	29	18	58	凝	敲磨器類	1	C	
215 - 119	177土	4	覆土	56	43	16	48	凝	礫石鏝	2		

図版番号	遺構毎遺物番号		層位	最大 (mm,g)				石質	分類			備考
	遺構番号	整理番号		長さ	幅	厚さ	重量		器種	中分類	小分類	
215 - 120	177土	5	覆土	56	43	38	98	凝	敲磨器類	4	A	
215 - 121	177土	6	覆土	158	59	33	398	変・安	敲磨器類	4	B	
215 - 122	177土	7	覆土	102	76	74	756	変・安	敲磨器類	4	B	
215 - 123	177土	8	覆土	127	81	43	458	凝	敲磨器類	4	D	
203 - 24	179土	1	覆土	49	45	16	23.2	頁	不定形	1	C	
203 - 25	179土	2	第1層	75	20	20	25.2	珪・頁	石籠	3		
215 - 124	183土	1	第9層	118	56	37	324	石・安	敲磨器類	4	B	
215 - 127	183土	2	第9層	148	97	45	696	凝	敲磨器類	4	B	
203 - 26	185土	1	覆土	42	42	18	23.1	珪・頁	不定形	1	B	
215 - 125	185土	2	第10層	102	49	35	188	凝	敲磨器類	4	A	
231 - 262	185土	3	第1層	40	22	13	9.8	水	水晶	2	B	
203 - 27	190土	1	第1層	29	16	4	1.6	珪・頁	石鏃	3	3	
215 - 126	190土	2	第1層	138	62	36	420	石・安	敲磨器類	4	A	
215 - 128	190土	3	覆土	95	96	54	612	安	敲磨器類	2	B	
216 - 129	190土	4	覆土	76	138	28	256	凝	半円			
216 - 130	190土	5	第1層	80	62	39	328	変・安	敲磨器類	2	E	
216 - 131	190土	6	第1層	101	166	65	1460	変・安	半円			
216 - 132	190土	7	覆土	80	78	31	288	安	半円			
	190土	8	第1層	59	45	12	23.6	珪・頁	不定形	3		
216 - 133	192土	1	覆土	87	96	42	340	凝	敲磨器類	4	B	
203 - 28	193土	1	覆土	43	53	14	21.9	珪・頁	不定形	3		
216 - 134	193土	2	第15層	95	85	16	180	凝・角	敲磨器類	2	E	
216 - 135	194土A	1	覆土	135	45	31	282	閃	石斧	1	C	
	200土	1	覆土	37	33	11	9.2	珪・頁	不定形	3		
217 - 136	206土	1	覆土	79	93	19	172	安	敲磨器類	4	B	
217 - 137	206土	2	覆土	151	81	26	514	安	敲磨器類	4	A	
217 - 138	206土	3	覆土	98	194	39	904	変・安	半円			
203 - 29	208土	1	覆土	64	29	7	12.5	珪・頁	石匙	1		欠損部を再加工

図版番号	遺構毎遺物番号		層位	最大 (mm、g)				石質	分類			備考
	遺構番号	整理番号		長さ	幅	厚さ	重量		器種	中分類	小分類	
203 - 30	208土	2	覆土	43	41	7	10.5	珪・頁	不定形	1	C	
217 - 139	208土	3	覆土	52	46	45	144	変・安	敲磨器類	2	A	
217 - 140	208土	4	覆土	70	70	28	200	頁	敲磨器類	2	B	
217 - 141	208土	5	覆土	60	58	20	46	溶・凝	砥石			
208土	208土	6	覆土	28	21	8	4.5	珪・頁	不定形	1	B	両極剥片
208土	208土	7	覆土	34	36	6	9.0	珪・頁	不定形	4		
208土	208土	8	覆土	37	41	13	15.4	珪・頁	不定形	4		
217 - 142	218土	1	覆土	83	43	24	134	砂	石斧	1	C	
222土	222土	1	第6層	28	27	6	4.1	珪・頁	不定形	4		
204 - 31	225土	1	第1層	43	13	7	4.2	珪・頁	石籠	3		
204 - 32	225土	2	第1層	45	26	15	13.1	珪・頁	不定形	1	B	
204 - 33	225土	3	第1層	39	25	13	8.5	珪・頁	不定形	1	B	
204 - 34	225土	4	第1層	22	24	10	5.5	珪・頁	不定形	1	C	
217 - 143	225土	5	覆土	70	54	38	174	変・安	敲磨器類	2	E	
231 - 263	225土	6	第2層	26	22	15	9.6	水	水晶	2	B	
	225土	7	第1層	35		11	7.6	珪・頁	不定形	1	A	
	225土	8	第1層	29	14	3	1.1	珪・頁	不定形	2		
217 - 144	228土	1	第4層	180	92	40	890	安	敲磨器類	4	B	
204 - 35	232土	1	第2層	42	25	12	12.8	珪・頁	石匙	1		
204 - 36	232土	2	覆土	63	36	11	13.6	珪・頁	石匙	1		
204 - 37	232土	3	覆土	52	52	24	46.4	珪・頁	不定形	1	C	
218 - 145	232土	4	第2層	130	128	44	1148	安	敲磨器類	2	A	
218 - 146	232土	5	覆土	81	78	26	232	凝	敲磨器類	4	A	
218 - 147	232土	6	第7層	131	50	36	316	安	敲磨器類	4	D	
218 - 148	232土	7	第4層	146	70	36	372	凝	敲磨器類	4	D	
218 - 149	232土	8	第7層	179	59	40	622	石・安	敲磨器類	5		
218 - 150	232土	9	第7層	91	152	43	710	安	半円			
218 - 151	232土	10	覆土	27	42	10	12	緑・凝	石斧	1	C	

図版番号	遺構毎遺物番号		層位	最大 (mm、g)				石質	分類			備考
	遺構番号	整理番号		長さ	幅	厚さ	重量		器種	中分類	小分類	
218 - 152	232土	11	第4層	81	146	30	468	変・安	半円			
231 - 264	235土	1	第1層	35	16	11	5.2	水	水晶	2	A	
204 - 38	236土	1	覆土	25	32	10	6.3	瑪	剥片			両極剥片
205 - 39	247土	1	覆土	41	57	12	21.7	珪・頁	石匙	2		
205 - 40	253土	1	第6層	44	18	11	8.1	珪・頁	石籠	1		
205 - 41	253土	2	第6層	25	19	8	3.0	珪・頁	石鏃	3	3	
205 - 42	253土	3	第7層	55	36	16	26.9	珪・頁	不定形	1	F	石匙破壊後、破損面を再加工
205 - 43	253土	4	第6層	63	37	14	32.7	珪・頁	石匙	1?		
218 - 153	253土	5	覆土	52	37	11	18	泥	石斧	1	C	
205 - 45	257土	1	第7層	47	13	9	5.3	珪・頁	石鏃	2	2	
231 - 265	257土	2	第12層	46	17	8	6.0	水	水晶	2	A	
	257土	3	第14層	20	18	6	2.4	珪・頁	不定形	1	B	
205 - 44	259土	1	覆土	26	17	9	3.0	珪・頁	大石平型石籠			
205 - 46	261土	1	第1層	49	24	11	13.0	珪・頁	石籠	1		
	261土	2	第3層	21	20	9	5.0	珪・頁	不定形	1	F	石籠基端部?
205 - 47	274土	1	第13層	49	23	9	6.9	珪・頁	石匙	1		
205 - 48	274土	2	覆土	42	17	13	8.8	珪・頁	石籠	1		
206 - 49	274土	3	覆土	35	25	7	5.4	珪・頁	不定形	1	C	
219 - 154	274土	4	覆土	74	89	24	142	安	礫石鏃	2		
219 - 155	274土	5	覆土	105	89	25	314	凝	礫石鏃	2		
219 - 156	274土	7	覆土	102	103	21	284	安	礫石鏃	2		
219 - 157	274土	6	第7層	107	100	28	324	凝・角	礫石鏃	2		
219 - 158	274土	8	覆土	106	115	21	392	変・安	礫石鏃	2		
219 - 159	274土	9	覆土	146	64	31	318	安	敲磨器類	2	A	
219 - 160	274土	10	第26層	124	180	61	1822	安	石皿・台石	1		
219 - 161	274土	11	覆土	70	59	33	88	凝	敲磨器類	1	A	
219 - 162	274土	12	覆土	96	71	25	206	変・安	敲磨器類	2	B	
	274土	13	覆土	25	10	3	0.5	珪・頁	不定形	4		

図版番号	遺構毎遺物番号		層位	最大 (mm,g)				石質	分類			備考
	遺構番号	整理番号		長さ	幅	厚さ	重量		器種	中分類	小分類	
	274±	14	覆土	33	29	7	6.5	珪・頁	不定形	4		
	274±	15	覆土	36	18	9	6.3	珪・頁	不定形	3		
	274±	16	第6層	19	31	6	3.7	珪・頁	不定形	4		
	274±	17	第19層	31	37	11	15.5	珪・頁	不定形	4		
206 - 50	281±	1	覆土	68	29	12	19.0	珪・頁	不定形	1	C	
220 - 163	281±	2	第1層	39	38	11	24	緑細・凝	石斧	1	C	
220 - 166	284±	1	第1層	164	113	68	1560	安	石皿・台石	1		
220 - 164	285±	1	第4層	137	56	35	328	変・安	敲磨器類	2	E	
220 - 165	285±	2	第4層	137	74	32	344	凝	敲磨器類	4	B	
206 - 51	290±	1	第4層	52	33	14	21.3	珪・頁	石匙	1		
206 - 52	290±	2	覆土	48	28	10	9.7	珪・頁	不定形	1	C	
220 - 167	290±	3	覆土	99	120	35	524	安	半円			
220 - 168	290±	4	覆土	102	79	47	450	変・安	敲磨器類	4	A	
	290±	5	覆土	49	32	12	22.9	珪・頁	不定形	4		被敷(ハジケ)
220 - 169	291±	1	第5層	84	74	27	230	凝・角	礫石錘	2		
220 - 170	291±	2	覆土	165	93	38	758	変・安	剥離のある礫			
206 - 53	291±	3	覆土	72	37	11	18.1	珪・頁	不定形	1	A	
221 - 171	293±	1	覆土	57	42	23	94	変・安	石斧	1	C	敲磨器として再利用
221 - 173	293±	2	覆土	127	48	44	326	凝・角	敲磨器類	4	A	
206 - 54	293±A	1	覆土	69	15	10	10.6	珪・頁	石匙	1		
206 - 55	293±A	2	第14層	56	22	14	13.2	珪・頁	不定形	1	A	
221 - 172	293±A	3	第13層	85	113	26	274	凝	礫石錘	2		
221 - 174	293±A	4	第1層	111	106	34	446	安	敲磨器類	3		
221 - 175	293±A	5	第1層	101	59	42	276	安	石皿・台石	1		
	293±B	1	第1層	42	35	15	18.9	珪・頁	不定形	3		
	297±	1	第4層	42	42	31	33.5	珪・頁	その他の剥片石器			
	297±	2	第6層	47	31	10	15.9	珪・頁	不定形	4		
	299±	1	第6層	31	35	7	7.0	珪・頁	不定形	4		

図版番号	遺構毎遺物番号		層位	最大 (mm, g)				石質	分類			備考
	遺構番号	整理番号		長さ	幅	厚さ	重量		器種	中分類	小分類	
206 - 56	300土	1	覆土	26	8	5	0.7	珪・頁	石鏃	2	2	
221 - 176	300土	2	覆土	143	94	29	572	安	敲磨器類	2	A	
221 - 178	300土	3	覆土	136	60	37	380	安	敲磨器類	4	A	
	300土	4	第1層	15	10	4	0.4	珪・頁	石鏃	5		
206 - 57	301土	1	覆土	36	22	9	5.3	珪・頁	剥片			(両極剥片)
207 - 58	301土	2	覆土	60	37	15	28.5	珪・頁	不定形	1	A	
207 - 60	302土	1	覆土	23	14	4	0.7	珪・頁	石鏃	3	2	
207 - 61	302土	2	覆土	111	35	21	36.0	珪・頁	不定形	1	D	
207 - 62	302土	3	覆土	61	49	19	47.9	珪・頁	不定形	1	D	
221 - 177	302土	4	覆土	132	106	23	374	安	敲磨器類	2	E	
207 - 59	302・303土	1	第1層	33	32	10	8.6	珪・頁	不定形	1	D	
207 - 64	312土	1	覆土	69	44	17	44.4	珪・頁	不定形	3		
207 - 63	324土	1	第1層	41	31	6	6.7	珪・頁	石匙	2		
207 - 65	324土	2	第1層	43	39	9	11.5	珪・頁	石匙	2		
208 - 66	324土	3	覆土	51	53	18	42.6	珪・頁	不定形	1	E	
221 - 179	324土	4	第1/2層	159	77	42	720	安	敲磨器類	4	A	
	324土	5	第1層	54	35	9	11.8	珪・頁	不定形	3		
231 - 266	332土	1	覆土	21	9	6	1.2	水	水晶	2	B	
	332土	2	覆土	19	12	3	1.0	珪・頁	不定形	1	D	
	332土	3	覆土	30	11	7	2.1	珪・頁	不定形	2		
208 - 67	334土	1	第5層	55	89	23	69.1	珪・頁	不定形	3		刃こぼれ顕著
	334土	2	覆土	28	50	12	15.7	珪・頁	不定形	4		
208 - 68	346土	1	第1層	20	13	4	0.7	珪・頁	石鏃	3	2	
222 - 180	346土	2	覆土	55	54	41	148	凝・角	敲磨器類	4	A	
	346土	3	覆土	63	21	20	23.1	珪・頁	その他の剥片石器			
222 - 181	356土	1	第4層	70	124	24	352	石・安	半円			
222 - 182	356土	2	第4層	137	64	32	414	安	敲磨器類	2	B	
	356土	3	第8層	44	27	12	12.4	珪・頁	不定形	4		

図版番号	遺構毎遺物番号		層位	最大 (mm、g)				石質	分類			備考
	遺構番号	整理番号		長さ	幅	厚さ	重量		器種	中分類	小分類	
222 - 183	358±	1	覆土	97	93	68	784	安	敲磨器類	2	B	
222 - 184	358±	2	第9層	168	62	59	710	変・安	敲磨器類	4	B	
222 - 185	359±	1	第8層	73	55	26	182	変・安	敲磨器類	4	A	
222 - 186	359±	2	第4層	61	60	40	178	安	敲磨器類	2	B	
208 - 69	361±	1	覆土	34	29	10	9.6	珪・頁	石匙	1		
222 - 187	361±	2	覆土	96	90	19	210	変・安	敲磨器類	4	A	
222 - 188	361±	3	覆土	114	80	41	430	溶・凝	敲磨器類	4	D	
222 - 189	361±	4	覆土	80	164	31	558	変・安	半円			
	361±	5	覆土	52	39	8	16.7	珪・頁	不定形	3		
208 - 70	362±	1	覆土	55	48	14	42.3	珪・頁	不定形	1	C	
223 - 190	362±	2	第7.9層	159	37	27	240	石・安	敲磨器類	4	A	
	362±	3	第7.9層	29	16	6	2.0	珪・頁	不定形	4		
223 - 191	364±	1	第8層	97	89	20	182	凝	敲磨器類	4	A	
223 - 192	364±	2	第12層	120	63	35	330	安	敲磨器類	2	E	
223 - 193	372±	1	覆土	110	44	47	252	変・安	敲磨器類	4	A	
223 - 194	372±	2	第4層	105	113	27	436	凝・角	敲磨器類	2	E	
223 - 195	372±	3	覆土	146	65	43	550	安	敲磨器類	2	B	
223 - 196	372±	4	覆土	125	66	53	618	安	敲磨器類	4	A	
223 - 197	372±	5	第1層	116	102	30	412	変・安	敲磨器類	2	A	
223 - 198	372±	6	第10層	168	125	37	1346	安	石皿・台石	2		
	372±	7	第10層	33	28	13	15.1	珪・頁	不定形	4		
208 - 71	377±	1	覆土	38	32	14	13.9	珪・頁	不定形	1	B	
224 - 199	382±	1	第7層	90	70	47	344	変・安	敲磨器類	4	D	
224 - 200	383±	1	第2層	138	80	47	604	安	敲磨器類	4	A	
	388±	1	覆土	42	33	7	9.3	珪・頁	不定形	4		
209 - 72	392±	1	覆土	57	25	9	13.9	珪・頁	石匙	1		
224 - 201	392±	2	覆土	200	150	49	1774	変・安	石皿・台石	1		
224 - 204	392±	3	覆土	138	74	32	314	溶・凝	敲磨器類	2	E	

図版番号	遺構毎遺物番号		層位	最大 (mm,g)				石質	分類			備考
	遺構番号	整理番号		長さ	幅	厚さ	重量		器種	中分類	小分類	
	392土	4	第6層	30	21	3	1.6	珪・頁	不定形	3		
	392土	5	覆土	28	46	9	11.1	珪・頁	不定形	4		
209 - 73	395土	1	覆土	54	29	9	11.4	珪・頁	不定形	1	A	
209 - 74	395土	2	覆土	31	23	10	5.0	珪・頁	不定形	4		
224 - 202	395土	3	覆土	145	70	30	376	変・安	敲磨器類	2	B	
224 - 203	395土	4	覆土	123	67	38	412	変・安	敲磨器類	4	B	
224 - 205	395土	5	覆土	136	67	29	342	凝	敲磨器類	4	A	
224 - 206	395土	6	覆土	90	67	51	356	安	敲磨器類	4	B	
224 - 207	395土	7	覆土	100	61	28	174	安	敲磨器類	4	A	
	395土	8	第7層	45	66	15	48.3	珪・頁	不定形	4		
209 - 76	396土	1	第5層	27	13	4	0.8	珪・頁	石鏝	3	2	
	396土	2	第5層	22	29	7	5.0	珪・頁	不定形	1	C	
225 - 208	397土	1	第3層	77	118	24	278	安	半円			
225 - 209	398土	1	覆土	114	76	56	748	安	敲磨器類	4	A	
225 - 210	404土	1	第6.7層	130	77	33	338	砂	敲磨器類	4	D	
225 - 211	409土	1	第13層	98	86	22	262	安	敲磨器類	2	E	
	415土	1	第6層	53	19	9	5.4	珪・頁	不定形	1	F	
225 - 212	418土	1	覆土	85	68	29	178	石・安	半円			
209 - 75	423土	1	第7層	29	36	9	10.5	珪・頁	不定形	1	C	石鏝の断片を再加工
225 - 213	423土	2	第1層	195	106	35	1042	変・安	剥離のある礫			
225 - 214	423土	3	第6層	65	99	24	162	安	剥離のある礫			
225 - 215	423土	4	覆土	64	118	25	234	安	抉入			
226 - 216	423土	5	覆土	98	74	22	192	砂	敲磨器類	4	A	
226 - 218	431土	1	第1層	114	46	26	130	凝	敲磨器類	2	E	
209 - 77	432土	1	第4層	39	59	16	29.7	珪・頁	不定形	3		
226 - 217	432土	2	第5層	128	54	50	372	変・安	敲磨器類	4	A	
226 - 219	432土	3	第5層	112	68	63	348	凝	敲磨器類	2	E	
209 - 78	439土	1	覆土	26	53	7	6.4	珪・頁	石鏝	2		

図版番号	遺構毎遺物番号		層位	最大 (mm、g)				石質	分類			備考
	遺構番号	整理番号		長さ	幅	厚さ	重量		器種	中分類	小分類	
226 - 220	439土	2	第7層	138	46	43	246	凝・角	敲磨器類	2	B	
226 - 223	439土	3	第7層	180	57	53	644	石・安	敲磨器類	2	B	
226 - 221	441土	1	第5層	134	80	21	266	安	敲磨器類	2	E	
226 - 222	441土	2	第5層	134	102	40	568	凝	敲磨器類	4	A	
226 - 224	441土	3	覆土	102	101	63	594	安	石皿・台石	2		
226 - 225	441土	4	覆土	83	76	19	162	変・安	敲磨器類	2	B	
226 - 226	441土	5	第5層	135	53	47	296	変・安	敲磨器類	2	B	
227 - 227	442・460土	1	覆土	136	75	51	650	変・安	敲磨器類	4	D	
227 - 228	443土	1	覆土	107	78	28	296	安	敲磨器類	2	E	
	443土	2	第6層	46	48	8	9.4	珪・頁	不定形	1	F	ハジケ・石匙拵み部
	456土	1	覆土	28	37	10	7.4	珪・頁	不定形	4		
209 - 79	466土	1	第9層	50	22	13	8.5	珪・頁	大石平型石筥			
	467土	1	覆土	67	39	8	14.8	珪・頁	不定形	1	F	石匙拵み部
227 - 230	469土	1	第1層	144	57	24	246	安	敲磨器類	2	E	
227 - 231	469土	2	第1層	151	83	48	1216	石・安	敲磨器類	5		
227 - 229	470土	1	覆土	97	54	48	282	変・安	敲磨器類	4	C	
209 - 80	472土	1	第4層	23	12	4	0.9	珪・頁	石鏝	3	3	
209 - 81	472土	2	第4層	20	15	4	0.6	珪・頁	石鏝	3	1	
209 - 82	472土	3	第9層	29	11	5	1.1	珪・頁	石鏝	3	3	
227 - 232	472土	4	第9層	99	88	44	528	石・安	敲磨器類	2	E	
227 - 233	472土	5	第2層	149	62	54	656	石・安	敲磨器類	2	B	
227 - 234	472土	6	覆土	194	54	44	706	石・安	敲磨器類	4	A	
228 - 235	472土	7	覆土	76	52	28	86	凝	砥石			
228 - 239	472土	8	覆土	590	298	150	36500	安	石皿・台石	1		
	472土	9	第2層	13	42	13	6.4	珪・頁	不定形	4		
	472土	10	第9層	33	29	12	11.7	珪・頁	不定形	4		
210 - 83	477土	1	覆土	63	38	10	15.2	珪・頁	不定形	1	A	
210 - 84	477土	2	覆土	58	47	9	11.2	珪・頁	不定形	3		

図版番号	遺構毎遺物番号		層位	最大 (mm, g)				石質	分類			備考
	遺構番号	整理番号		長さ	幅	厚さ	重量		器種	中分類	小分類	
210 - 85	477土	3	覆土	41	37	11	9.9	珪・頁	不定形	3		
	477土	4	覆土	40	46	15	28.4	珪・頁	不定形	2		
	477土	5	覆土	70	36	22	36.8	珪・頁	不定形	1	B	
228 - 236	478土	1	第5層	127	147	48	840	凝	石皿・台石	1		
228 - 237	479土	1	覆土	237	78	66	1812	変・安	敲磨器類	4	A	
210 - 86	480土	1	第5層	41	44	8	9.3	珪・頁	石匙	2		
210 - 87	483土	1	第5層	34	81	16	38.9	珪・頁	石匙	2		摘み部欠損後再加工
210 - 89	483土	2	覆土	79	33	18	50.2	珪・頁	石籠	2		
228 - 240	483土	3	第13層	356	309	76	9000	安	石皿・台石	1		
	483土	4	覆土	29	30	4	4.3	珪・頁	不定形	1	B	
	483土	5	覆土	47	72	54	140.0	珪・頁	石核			
210 - 88	484土	1	覆土	20	14	4	0.7	珪・頁	石鏝	3	2	
211 - 91	484土	2	覆土	54	32	15	18.8	珪・頁	石匙	1		
210 - 90	485土	1	第11層	73	23	11	13.3	珪・頁	石匙	2		
211 - 92	485土	2	第12層	84	55	22	78.6	珪・頁	不定形	1	A	
228 - 238	485土	3	覆土	58	51	48	172	安	敲磨器類	4	B	
229 - 241	485土	4	第10層	119	52	24	140	凝	敲磨器類	3		
229 - 242	485土	5	覆土	103	84	17	202	凝	挟入			
	485土	6	覆土	33	87	23	58.5	珪・頁	その他の剥片石器			
	485土	7	覆土	19	22	5	1.7	珪・頁	不定形	1	D	
	485土	8	覆土	78	100	37	336.0	珪・頁	石核			
211 - 93	488土	1	第5層	62	60	14	40.5	珪・頁	石匙	1		
229 - 243	488土	2	第4層	126	86	56	736	安	敲磨器類	4	A	
	488土	3	第6層	38	61	22	30.9	珪・頁	その他の剥片石器			
211 - 94	490土	1	第1層	51	76	15	30.3	珪・頁	石匙	2		
212 - 95	490土	2	第1層	33	74	13	25.5	珪・頁	不定形	1	C	
212 - 96	496土	1	第4層	38	58	9	15.5	珪・頁	石匙	2		
229 - 245	900土	1	覆土	130	68	26	322	変・安	敲磨器類	4	D	

図版番号	遺構毎遺物番号		層位	最大 (mm,g)				石質	分類			備考
	遺構番号	整理番号		長さ	幅	厚さ	重量		器種	中分類	小分類	
229 - 246	900土	2	覆土	70	125	31	378	安	半円			
229 - 244	901土	1	覆土	104	73	29	312	変・安	敲磨器類	4	A	
229 - 248	902土	1	覆土	121	114	26	418	安	礫石錘	1		
212 - 97	903土	1	第7層	57	63	17	40.4	珪・頁	不定形	1	C	
212 - 98	903土	2	第5層	63	29	17	24.3	珪・頁	剥離のある礫			
229 - 247	903土	3	覆土	84	68	26	178	変・安	敲磨器類	2	E	
229 - 249	903土	4	第9層	100	63	40	266	泥	敲磨器類	4	B	
230 - 251	903土	5	覆土	108	70	53	316	凝	敲磨器類	4	B	
230 - 250	906土	1	覆土	100	63	38	330	安	敲磨器類	2	E	
230 - 252	906土	2	覆土	107	60	29	232	安	敲磨器類	2	A	
230 - 253	906土	3	覆土	116	71	26	260	安	敲磨器類	2	A	
230 - 254	906土	4	覆土	90	73	25	132	凝・角	敲磨器類	3		
230 - 255	919土	1	覆土	114	92	25	330	安	敲磨器類	4	B	
230 - 256	952土	1	覆土	108	85	25	238	凝	礫石錘	3		
230 - 257	952土	2	覆土	119	64	52	462	安	敲磨器類	4	D	
230 - 258	1035土	1	第2層	123	60	40	366	変・安	敲磨器類	4	B	
212 - 99	1277土	1	第1層	40	25	11	7.8	珪・頁	不定形	3		

第3表 遺構内（埋設土器遺構）出土石器計測表

図版番号	遺構毎遺物番号		層位	最大 (mm,g)				石質	分類			備考
	遺構番号	整理番号		長さ	幅	厚さ	重量		器種	中分類	小分類	
246 - 1	22埋	1	覆土	71	70	56	284	変・安	敲磨器類	2	B	

第4表 遺構内(石棺墓・配石遺構)出土石器計測表

図版番号	遺構毎遺物番号		層位	最大(mm、g)				石質	分類			備考
	遺構番号	整理番号		長さ	幅	厚さ	重量		器種	中分類	小分類	
252 - 1	6配	1	覆土	76	31	18	29.9	珪・頁	不定形	1	A	
252 - 2	7配	1	覆土	216	186	58	2430	安	石皿・台石	1		
252 - 3	7配	2	覆土	172	175	66	2052	安	石皿・台石	1		
253 - 6	7配	3	覆土	502	356	102	27000	安	石皿・台石	1		
252 - 4	2石	1	覆土	474	350	97	18000	安	石皿・台石	1		
252 - 5	11配	1	覆土	526	342	68	18000	安	石皿・台石	1		

第5表 遺構外出土石器計測表

図版番号	遺構毎遺物番号		層位	最大 (mm,g)				石質	分類			備考
	出土地点	整理番号		長さ	幅	厚さ	重量		器種	中分類	小分類	
290 - 1	AE - 146	99.0001	a	21	13	3	0.5	珪・頁	石鏃	1	1	
290 - 2	AA - 153	99.0002	a	27	16	5	1.3	珪・頁	石鏃	3	3	
290 - 3	AC - 135	99.0003	a	29	17	3	1.4	珪・頁	石鏃	3	3	
290 - 4	AE - 147	99.0004	a	28	14	4	1.3	珪・頁	石鏃	3	3	
290 - 5	AB - 137	99.0005	a	31	13	4	1.4	珪・頁	石鏃	3	3	
290 - 6	AA・AB - 150	99.0006	a	32	15	4	1.5	珪・頁	石鏃	3	3	
290 - 7	AA - 134	99.0007	a	29	15	6	1.7	珪・頁	石鏃	3	3	
290 - 8	AB - 149	99.0008	c	44	15	6	2.7	珪・頁	石鏃	3	3	
290 - 9	AE - 148	99.0009	c	35	14	4	1.6	珪・頁	石鏃	3	3	
290 - 10	AA - 134	99.0010	a	29	13	5	1.6	珪・頁	石鏃	3	3	
290 - 11	AA - 134	99.0011	a	34	19	9	5.2	珪・頁	石鏃	3	3	
290 - 12	AD - 146	99.0012	a	21	8	5	0.9	珪・頁	石鏃	2	1	
290 - 13	AD - 148	99.0013		39	11	7	2.4	珪・頁	石鏃	2	1	
290 - 14	AE - 130	99.0014		36	12	8	3.0	珪・頁	石鏃	2	1	
290 - 15	AE - 149	99.0015	a	31	13	3	1.1	珪・頁	石鏃	3	1	
290 - 16	AE - 146	99.0016	a	20	10	3	0.4	珪・頁	石鏃	3	2	
290 - 17	AD - 148	99.0017	a	19	11	3	0.4	珪・頁	石鏃	3	1	
290 - 18	AD - 146	99.0018	a	23	12	4	0.7	珪・頁	石鏃	3	2	
290 - 19	AD - 150・151	99.0019	a	38	14	4		珪・頁	石鏃	3	1	
290 - 20	AE - 144	99.0020	a	23	15	5	1.1	珪・頁	石鏃	3	2	
290 - 21	AA - 147	99.0021	a	29	15	5	1.5	珪・頁	石鏃	3	2	
290 - 22	X - 140	99.0022	a	28	14	4	1.1	珪・頁	石鏃	3	2	
290 - 23	AE - 145	99.0023	a	19	13	4	0.6	珪・頁	石鏃	3	2	
291 - 24	AE - 146	99.0024	a	38	10	5	1.0	珪・頁	石鏃	3	2	
291 - 25	AD - 144	99.0025	a	26	13	4	1.2	珪・頁	石鏃	3	2	
291 - 26	AD - 147	99.0026	a	25	12	4	0.7	珪・頁	石鏃	3	2	
291 - 27	AA - 134	99.0027	a	25	18	5	1.4	珪・頁	石鏃	3	2	
291 - 28	AD - 147	99.0028	a	21	14	5	0.9	珪・頁	石鏃	3	2	

図版番号	遺構毎遺物番号		層位	最大 (mm,g)				石質	分類			備考
	出土地点	整理番号		長さ	幅	厚さ	重量		器種	中分類	小分類	
291 - 29	AD - 147	99.0029	a	22	14	5	1.0	珪・頁	石織	3	2	
291 - 30	AF - 149	99.0030	a	21	16	5	1.1	珪・頁	石織	3	2	
291 - 31	AD - 147	99.0031	a	24	17	6	2.0	珪・頁	石織	3	2	
291 - 32	AD - 148	99.0032		31	15	5	1.7	珪・頁	石織	3	2	
291 - 33	AE - 146	99.0033	a	37	15	6	2.1	珪・頁	石織	3	2	基部の調整が左右非対称
291 - 34	X - 134	99.0034	a	25	12	4	0.9	珪・頁	石織	3	2	基部の調整が左右非対称
291 - 35	AD - 146	99.0035	a	26	14	5	1.2	珪・頁	石織	3	2	基部の調整が左右非対称
291 - 36	AD - 147	99.0036	a	23	12	5	0.9	珪・頁	石織	3	2	
291 - 37	AD - 147	99.0037	a	24	15	6	1.4	珪・頁	石織	3	3	
291 - 38	AC - 147	99.0038	a	24	12	5	1.0	珪・頁	石織	3	3	
291 - 39	AB - 132	99.0039	a	37	13	5	1.9	珪・頁	石織	3	3	
291 - 40	AD - 146	99.0040	a	34	13	5	2.0	珪・頁	石織	3	3	
291 - 41	AA - 154	99.0041	a	34	15	5	2.0	珪・頁	石織	3	3	
291 - 42	AB - 137	99.0042	a	24	13	3	0.6	珪・頁	石織	3	3	
291 - 43	Y - 156	99.0043		35	14	5	2.0	珪・頁	石織	3	3	
291 - 44	Z - 153	99.0044	a	44	12	7	2.5	珪・頁	石織	3	3	
291 - 45	AC - 146	99.0045	a	46	17	6	4.0	珪・頁	石織	3	3	
291 - 46	AD - 145	99.0046	a	46	15	5	3.2	珪・頁	石織	3	3	
292 - 47	AA・AB - 150	99.0047	a	56	17	9	6.0	珪・頁	石織	3	3	
292 - 48	AE - 148	99.0048	a	58	19	6	4.3	珪・頁	石織	3	3	
292 - 49	AA - 130	99.0049		37	17	4	2.6	珪・頁	石織	5		
292 - 50	AG - 140	99.0050	a	38	11	4	1.4	珪・頁	石織	6		
292 - 51	AE - 144	99.0051	a	27	16	4	1.2	珪・頁	石織	6		
292 - 52	AE - 147	99.0052	a	26	17	5	1.8	珪・頁	石織	6		
292 - 53	AD - 147	99.0053	a	22	16	6	1.7	珪・頁	石織	6		
292 - 54	AB - 145	99.0054	a	26	17	5	1.6	珪・頁	石織	6		
292 - 55	AD - 147	99.0055	a	42	25	9	7.4	珪・頁	石織	6		
	AD - 147	99.0056		23	18	9	3.2	珪・頁	石織	6		

図版番号	遺構毎遺物番号		層位	最大 (mm,g)				石質	分類			備考
	出土地点	整理番号		長さ	幅	厚さ	重量		器種	中分類	小分類	
	AD - 130	99.0057		24	22	5	2.7	珪・頁	石鏃	6		
	AC - 153	99.0058		20	16	5	1.2	珪・頁	石鏃	6		
	AD - 150	99.0059	c	26	18	6	2.7	珪・頁	石鏃	6		
	AA - 147	99.0060	表採	23	14	5	1.4	珪・頁	石鏃	6		阿櫛剝片
	AA - 135	99.0061	a	26	19	5	2.1	珪・頁	石鏃	6		
	AD - 147	99.0062	a	26	13	4	1.4	珪・頁	石鏃	6		
	AD - 147	99.0063	a	20	11	4	1.0	珪・頁	石鏃	5		
	AD - 150	99.0064	a	33	16	5	2.5	珪・頁	石鏃	6		
	AD - 150 ~ 151	99.0065	a	23	13	4	1.2	珪・頁	石鏃	3	1	
	AD - 150 ~ 152	99.0066	a	35	15	5	1.7	珪・頁	石鏃	5		
	AE - 143	99.0067	a	30	13	5	1.6	珪・頁	石鏃	3	2	
	AE - 148	99.0068	a	22	14	4	1.0	珪・頁	石鏃	5		
	AE - 148	99.0069	a	29	12	4	1.0	珪・頁	石鏃	5		
	AE - 149	99.0070	a	24	12	4	0.7	珪・頁	石鏃	3	2	
	X - 144	99.0071	a	43	14	9	3.8	珪・頁	石鏃	3	3	
292 - 56	AD - 147	99.0072	a	58	22	4	4.0	珪・頁	石槍			
292 - 57	AD - 150・151	99.0073	a - 10	53	18	7	5.5	珪・頁	石槍			
293 - 58	AD - 146	99.0074	a	44	31	8	5.6	珪・頁	石鏃	1		
293 - 59	Z - 153	99.0075	a	55	14	8	4.6	珪・頁	石鏃	1		
293 - 60	AE - 144	99.0076	a	34	20	5	3.1	珪・頁	石鏃	1		
293 - 61	AE - 147	99.0077	a	30	25	5	4.6	珪・頁	石鏃	1		
293 - 62	AB - 132	99.0078	a	22	19	3	1.2	珪・頁	石鏃	1		
293 - 63	AA - 134	99.0079	a	30	9	5	1.0	珪・頁	石鏃	1		
293 - 64	AB - 150	99.0080	c	48	45	12	17.0	珪・頁	石鏃	1		
293 - 65	AE - 148	99.0081	a	22	6	3	0.3	珪・頁	石鏃	1		
293 - 66	AB - 129	99.0082	a	37	14	9	3.8	珪・頁	石鏃	1		
293 - 67	AD - 145	99.0083	a	58	50	12	18.9	珪・頁	石鏃	1		
293 - 68	AA - 154	99.0084	a	51	14	8	6.3	珪・頁	石鏃	1		

図版番号	遺構毎遺物番号		層位	最大 (mm,g)				石質	分類			備考
	出土地点	整理番号		長さ	幅	厚さ	重量		器種	中分類	小分類	
294 - 69	AA - 134	99.0085	a	41	18	9	5.4	珪・頁	石錐	1		
294 - 70	AD - 135	99.0086	a	31	13	9	2.5	珪・頁	石錐	1		
294 - 71	AD - 147	99.0087	a	45	15	8	6.3	珪・頁	石錐	2	1	
294 - 72	AC - 151	99.0088	a	28	16	6	2.1	珪・頁	石錐	2	1	
294 - 73	AF - 144	99.0089	a	33	10	8	2.1	珪・頁	石錐	2	2	
294 - 74	AD - 147	99.0090	a	28	7	5	0.8	珪・頁	石錐	2	2	
294 - 75	AE - 149	99.0091	c	45	11	9	4.1	珪・頁	石錐	2	2	
294 - 76	AE - 143	99.0092	a	38	10	7	2.1	珪・頁	石錐	2	1	
294 - 77	AE - 145	99.0093	a	39	14	8	3.1	珪・頁	石錐	2	2	
294 - 78	AD - 147	99.0094	a	30	11	7	2.2	珪・頁	石錐	2	3	
	AB - 145	99.2441	a	33	15	6	3.0	珪・頁	石錐	2	3	
	AD - 145	99.2442	a	30	18	9	3.5	珪・頁	石錐	1		
	AF - 150	99.2443	a	33	22	11	4.7	珪・頁	石錐	1		
294 - 79	AC - 136	99.0095	a	105	30	11	37.4	珪・頁	石匙	1		
294 - 80	Z - 146	99.0096	a	41	20	6	4.1	珪・頁	石匙	1		
294 - 81	AE - 149	99.0097	a	76	24	12	20.8	珪・頁	石匙	1		
295 - 82	X - 156	99.0098		12	3	2	41.3	珪・頁	石匙	1		
295 - 83	AF - 124	99.0099		103	30	10	28.3	珪・頁	石匙	1		
295 - 84	AF - 148・150	99.0100	c	77	24	9	16.4	珪・頁	石匙	1		
295 - 85	AB - 151	99.0101	c	74	25	11	19.7	珪・頁	石匙	1		
295 - 86	AE - 148	99.0102	c	93	24	8	16.1	珪・頁	石匙	1		
295 - 87	AB - 151	99.0103	c	81	21	11	18.1	珪・頁	石匙	1		
295 - 88	AB - 149	99.0104	c	52	18	8	5.9	珪・頁	石匙	1		
296 - 89	AE - 149	99.0105	a	70	26	11	18.6	珪・頁	石匙	1		
296 - 90	Y - 130	99.0106		80	29	8	19.2	珪・頁	石匙	1		
296 - 91	AF - 149	99.0107	a	69	20	8	10.0	珪・頁	石匙	1		
296 - 92	AF - 159	99.0108		71	30	13	22.5	珪・頁	石匙	1		
296 - 93	AC - 153	99.0109		50	43	8	13.4	珪・頁	石匙	1		

図版番号	遺構毎遺物番号		層位	最大 (mm,g)				石質	分類			備考
	出土地点	整理番号		長さ	幅	厚さ	重量		器種	中分類	小分類	
296 - 94	AE - 147	99.0110	a	65	31	9	18.5	珪・頁	石匙	1		
296 - 95	AE - 149	99.0111	a	80	55	10	34.9	珪・頁	石匙	1		
297 - 96	Z - 153	99.0112	a	50	22	6	6.6	珪・頁	石匙	1		
297 - 97	AE - 126	99.0113		80	31	8	16.5	珪・頁	石匙	1		
297 - 98	AE - 147・148	99.0114	c	93	30	10	24.5	珪・頁	石匙	1		
297 - 99	Z - 145	99.0115	a	84	29	6	17.5	珪・頁	石匙	1		
297 - 100	AB - 137	99.0116	a	82	26	7	14.8	珪・頁	石匙	1		
297 - 101	AE - 148	99.0117	a	73	24	10	19.1	珪・頁	石匙	1		
298 - 102	AB - 150	99.0118	a	61	21	8	13.3	珪・頁	石匙	1		
298 - 103	Z - 120	99.0119		71	22	10	20.6	珪・頁	石匙	1		
298 - 104	AC - 149	99.0120	c	74	28	9	22.8	珪・頁	石匙	1		
298 - 105	AD - 155	99.0121		85	31	10	28.9	珪・頁	石匙	1		
298 - 106	AE - 126	99.0122		72	33	10	24.2	珪・頁	石匙	1		
298 - 107	AB - 151	99.0123	c	64	24	8	12.3	珪・頁	石匙	1		
299 - 108	AD - 148	99.0124	a	50	32	10	14.6	珪・頁	石匙	1		
299 - 109	AE - 149	99.0125	c	50	27	6	8.3	珪・頁	石匙	1		
299 - 110	AB - 148	99.0126		36	26	6	4.9	珪・頁	石匙	1		
299 - 111	Z - 121	99.0127		92	31	10	21.2	珪・頁	石匙	1		
299 - 112	AE - 124	99.0128		93	49	13	44.2	珪・頁	石匙	1		
299 - 113	AE - 149	99.0129	c	82	34	10	26.8	珪・頁	石匙	1		
299 - 114	AC - 151	99.0130	a	84	32	10	30.4	珪・頁	石匙	1		
300 - 115	AB - 146	99.0131		72	23	6	10.7	珪・頁	石匙	1		
300 - 116	W - 122	99.0132		71	21	6	10.2	珪・頁	石匙	1		
300 - 117	AF - 144	99.0133	a	58	17	8	7.1	珪・頁	石匙	1		
300 - 118	AE - 126	99.0134		65	19	5	5.8	珪・頁	石匙	1		
300 - 119	AE - 149	99.0135	c	65	29	6	10.1	珪・頁	石匙	1		
300 - 120	Y - 156	99.0136		68	33	11	21.7	珪・頁	石匙	1		
300 - 121	AB - 129	99.0137		62	33	10	19.1	珪・頁	石匙	1		

図版番号	遺構毎遺物番号		層位	最大 (mm,g)				石質	分類			備考
	出土地点	整理番号		長さ	幅	厚さ	重量		器種	中分類	小分類	
300 - 122	AD - 154	99.0138		66	35	8	19.6	珪・頁	石匙	1		
300 - 123	AF - 144	99.0139		59	30	9	17.0	珪・頁	石匙	1		
301 - 124	Y - 156	99.0140		75	34	9	21.3	珪・頁	石匙	1		
301 - 125	AA - 135	99.0141	a	99	28	14	25.9	珪・頁	石匙	1		
301 - 126	AD - 155	99.0142		74	31	11	25.3	珪・頁	石匙	1		
301 - 127	AB - 148	99.0143	a	59	34	8	19.4	珪・頁	石匙	1		
301 - 128	AB - 122	99.0144		65	38	11	21.5	珪・頁	石匙	1		
301 - 129	AB - 149	99.0145	c	52	36	7	7.8	珪・頁	石匙	1		
302 - 130	AA - 123	99.0146		59	41	16	28.1	珪・頁	石匙	1		
302 - 131	AB - 153	99.0147		74	36	22	45.0	珪・頁	石匙	1		
302 - 132	AA - 154	99.0148	a	43	21	6	4.0	珪・頁	石匙	1		
302 - 133	AF - 149	99.0149	a	70	44	10	24.6	珪・頁	石匙	1		
302 - 134	AB - 123	99.0150		72	36	9	22.7	珪・頁	石匙	1		
302 - 135	AE - 124	99.0151		84	37	10	29.0	珪・頁	石匙	1		
302 - 136	AA - 130	99.0152		73	29	6	12.4	珪・頁	石匙	1		
303 - 137	AD - 147	99.0153	a	66	29	8	12.7	珪・頁	石匙	1		
303 - 138	Z - 121	99.0154		69	25	6	10.0	珪・頁	石匙	1		
303 - 139	AE - 149	99.0155	c	66	25	11	13.9	珪・頁	石匙	1		
303 - 140	AC - 149	99.0156	c	61	38	7	16.1	珪・頁	石匙	1		
303 - 141	AA - 156	99.0157		63	38	8	16.6	珪・頁	石匙	1		
303 - 142	AB - 150	99.0158	a	74	36	8	31.7	珪・頁	石匙	1		
303 - 143	AC - 149	99.0159	c	73	40	10	23.2	珪・頁	石匙	1		
304 - 144	AF - 145	99.0160	a	77	30	11	29.1	珪・頁	石匙	1		
304 - 145	Y - 156	99.0161		85	33	13	34.5	珪・頁	石匙	1		
304 - 146	AA - 130	99.0162		92	36	10	23.1	珪・頁	石匙	1		
304 - 147	AE - 119	99.0163		87	43	12	53.6	珪・頁	石匙	1		
304 - 148	W - 122	99.0164		70	51	11	32.2	珪・頁	石匙	1		
304 - 149	AE - 128	99.0165		62	32	8	13.3	珪・頁	石匙	1		

図版番号	遺構毎遺物番号		層位	最大 (mm,g)				石質	分類			備考
	出土地点	整理番号		長さ	幅	厚さ	重量		器種	中分類	小分類	
305 - 150	AA - 120	99.0166		58	50	10	23.8	珪・頁	石匙	1		
305 - 151	AF - 145	99.0167	a	65	28	9	16.3	珪・頁	石匙	1		
305 - 152	AD - 148	99.0168	a	67	22	9	10.8	珪・頁	石匙	1		
305 - 153	AB - 132	99.0169	a	54	49	14	29.1	珪・頁	石匙	1		
305 - 154	AE - 149	99.0170	a	43	21	6	4.3	黒	石匙	1		
305 - 155	AE - 130	99.0171		55	51	12	34.1	珪・頁	石匙	1		
305 - 156	AD - 156	99.0172		53	46	13	26.7	珪・頁	石匙	1		
305 - 157	AF - 130	99.0173		44	41	8	14.4	珪・頁	石匙	1		
306 - 158	AB - 131	99.0174	a	60	49	11	31.1	珪・頁	石匙	2		
306 - 159	AC - 118	99.0175		56	65	8	29.5	珪・頁	石匙	2		
306 - 160	Y - 154	99.0176		41	70	10	25.9	珪・頁	石匙	2		
306 - 161	AA - 148	99.0177	a	30	56	8	8.3	珪・頁	石匙	2		
306 - 162	AE - 149	99.0178	a	40	68	10	18.3	珪・頁	石匙	2		
307 - 163	AA - 121	99.0179		37	60	8	13.5	珪・頁	石匙	2		
307 - 164	AA - 135	99.0180	a	63	47	9	19.3	珪・頁	石匙	2		
307 - 165	Z - 130	99.0181		53	71	9	17.6	珪・頁	石匙	2		
307 - 166	AE - 145	99.0182	a	40	68	8	21.3	珪・頁	石匙	2		
307 - 167	AD - 147	99.0183	a	24	37	6	4.3	珪・頁	石匙	2		
307 - 168	Z - 130	99.0184		33	65	11	22.6	珪・頁	石匙	2		
308 - 169	AA - 127	99.0185		57	31	11	14.6	珪・頁	石匙	2		
308 - 170	Z - 121	99.0186		32	65	8	16.0	珪・頁	石匙	2		
308 - 171	Z - 123	99.0187		35	76	9	17.8	珪・頁	石匙	2		
308 - 172	Z - 149	99.0188		33	68	8	10.0	珪・頁	石匙	2		
308 - 173	AB - 148	99.0189	c	103	43	10	43.0	珪・頁	石匙	2		
309 - 174	AB - 130	99.0190		54	61	10	30.1	珪・頁	石匙	2		
309 - 175	AC - 127	99.0191		42	63	10	17.2	珪・頁	石匙	2		
309 - 176	AF - 130	99.0192		37	27	9	8.7	珪・頁	石匙	1		
309 - 177	AD - 149	99.0193	c	66	28	14	21.3	珪・頁	石匙	1		

図版番号	遺構毎遺物番号		層位	最大 (mm,g)				石質	分類			備考
	出土地点	整理番号		長さ	幅	厚さ	重量		器種	中分類	小分類	
309 - 178	AE - 148	99.0194	a	30	42	11	6.7	珪・頁	石匙	2		
309 - 179	AE - 148	99.0195	a	66	24	6	9.0	珪・頁	石匙	1		
309 - 180	AF - 146	99.0196	a	44	40	9	11.4	珪・頁	石匙	1		
310 - 181	AD - 150	99.0197	a	66	31	11	22.3	珪・頁	石匙	1		
310 - 182	AF - 130	99.0198		67	42	16	41.4	珪・頁	石匙	1		
310 - 183	Y - 125	99.0199		81	38	23	34.0	珪・頁	石匙	1		
310 - 184	AD - 148	99.0200	a	60	33	10	19.4	珪・頁	石匙	1		
310 - 185	Y - 156	99.0201		58	73	13	42.7	珪・頁	石匙	2		
310 - 186	AE - 149・150	99.0202	c	54	75	10	27.5	珪・頁	石匙	2		
	AE - 148	99.0203		39	35	9	10.0	珪・頁	石匙	1		揃ひ部？
	表探	99.0204		54	29	8	10.8	珪・頁	石匙	2		
	X - 124	99.0205		73	26	15	29.4	珪・頁	石匙	1		
	X - 125	99.0206		55	25	9	10.1	珪・頁	石匙	3		
	AB - 149	99.0207	c	30	34	7	7.5	珪・頁	石匙	1		
	AB - 150	99.0208	c	61	58	9	27.0	珪・頁	石匙	1		
	AC - 149	99.0209	c	61	52	9	20.2	珪・頁	石匙	1		
	AC - 150	99.0210	c	35	32	11	11.5	珪・頁	石匙	1		
	AD - 150 ~ 151	99.0211	c	36	43	14	16.6	珪・頁	石匙	2		
	AE - 148	99.0212	c	39	42	11	9.0	珪・頁	石匙	1		
	AE - 149	99.0213	c	25	29	7	5.4	珪・頁	石匙	1		
	AE - 149	99.0214	c	54	38	13	24.5	玉	石匙	1		
	AF - 146	99.0215	c	60	28	8	12.2	珪・頁	石匙	1		
	AF - 147・148	99.0216	c	35	27	9	10.5	珪・頁	石匙	1		
	AF - 148	99.0217	c	73	27	11	18.1	珪・頁	石匙	1		
	AF - 150	99.0218	c	62	45	11	23.7	珪・頁	石匙	1		
	AB - 121	99.0219		73	24	12	19.8	珪・頁	石匙	1		
	AB - 153	99.0220		46	30	8	12.2	珪・頁	石匙	1		
	AB - 153	99.0221		65	38	10	20.6	珪・頁	石匙	1		

図版番号	遺構毎遺物番号		層位	最大 (mm,g)				石質	分類			備考
	出土地点	整理番号		長さ	幅	厚さ	重量		器種	中分類	小分類	
	AC - 153	99.0222		34	31	8	7.9	珪・頁	石匙	1		
	AD - 126	99.0223		47	33	5	9.0	珪・頁	石匙	1		
	AD - 143	99.0224		69	27	11	21.9	珪・頁	石匙	1		
	AD - 155	99.0225		71	24	6	8.8	珪・頁	石匙	1		
	AD - 156	99.0226		43	33	12	16.8	珪・頁	石匙	1		
	AE - 119	99.0227		80	32	9	25.9	珪・頁	石匙	1		
	AE - 157	99.0228		53	33	7	9.8	珪・頁	石匙	1		
	AF - 117	99.0229		32	20	7	5.0	珪・頁	石匙	1		
	X - 124	99.0230		41	45	9	14.3	玉	石匙	3		
	Y - 153	99.0231		72	32	11	30.1	珪・頁	石匙	1		
	Y - 155	99.0232		47	36	7	10.5	珪・頁	石匙	1		
	Z - 119	99.0233		70	35	15	31.8	珪・頁	石匙	1		
	Z - 123	99.0234		33	50	10	15.1	珪・頁	石匙	1		
	Z - 123	99.0235		54	26	8	1.9	珪・頁	石匙	1		
	Z - 149	99.0236		24	27	9	7.2	珪・頁	石匙	3		
	AA - 145・Z - 145	99.0237	a	27	20	19	3.9	珪・頁	石匙	3		
	AA - 148	99.0238	a	39	21	9	9.1	珪・頁	石匙	1		
	AA - 149	99.0239	a	29	22	10	6.9	珪・頁	石匙	1		
	AA - 153	99.0240	a	55	38	12	26.3	珪・頁	石匙	1		
	AB - 149	99.0241	a	40	26	9	11.1	珪・頁	石匙	1		
	AB - 149	99.0242	a	36	30	8	7.1	珪・頁	石匙	3		
	AB - 150	99.0243	a	86	36	9	20.7	珪・頁	石匙	1		
	AD - 131	99.0244	a	42	31	12	13.0	珪・頁	石匙	1		
	AD - 145	99.0245	a	45	23	11	10.3	珪・頁	石匙	1		
	AD - 146	99.0246	a	35	36	18	10.6	珪・頁	石匙	2		
	AD - 148	99.0247	a	26	28	13	4.5	珪・頁	石匙	3		
	AD - 148	99.0248	a	46	35	6	11.8	珪・頁	石匙	1		
	AD - 148	99.0249	a	25	31	12	12.0	玉	石匙	3		

図版番号	遺構毎遺物番号		層位	最大 (mm,g)				石質	分類			備考
	出土地点	整理番号		長さ	幅	厚さ	重量		器種	中分類	小分類	
	AD - 148	99.0250	a	22	25	10	6.8	珪・頁	石匙	3		
	AE - 146	99.0251	a	47	40	14	18.6	珪・頁	石匙	1		
	AE - 148	99.0252	a	46	36	8	12.5	珪・頁	石匙	1		
	AE - 149	99.0253	a	33	64	6	7.9	珪・頁	石匙	2		
	AE - 149	99.0254	a	41	37	10	15.1	珪・頁	石匙	1		
	AE - 149	99.0255	a	61	38	7	12.7	珪・頁	石匙	1		
	AD - 150	99.0256	a	56	39	11	20.6	珪・頁	石匙	1		折損後再加工?
311 - 187	AD - 146	99.0257	a	24	17	8	2.4	珪・頁	大石平型石籠			
311 - 188	AE - 136	99.0258	a	27	24	9	4.4	珪・頁	大石平型石籠			
311 - 189	AD - 147	99.0259	a	35	22	7	5.4	珪・頁	大石平型石籠			
311 - 190	AF - 149	99.0260	a	49	26	11	11.9	珪・頁	大石平型石籠			
311 - 191	AE - 145	99.0261	a	31	18	7	3.6	珪・頁	大石平型石籠			
311 - 192	AC - 135	99.0262	a	17	13	5	1.1	珪・頁	大石平型石籠			
	AC - 153	99.0263		32	17	7	4.4	珪・頁	大石平型石籠			両極剥片
	AE - 146	99.0264	a	23	31	11	7.5	珪・頁	大石平型石籠			
	AE - 149	99.0265	a	35	14	10	4.1	珪・頁	大石平型石籠			
	AF - 149	99.0266	a	19	30	9	4.4	珪・頁	大石平型石籠			
311 - 193	AE - 147	99.0280	a	37	19	9	5.9	珪・頁	石籠	1		
311 - 194	AC - 130	99.0281		44	22	15	14.6	珪・頁	石籠	1		
311 - 195	AE - 147	99.0282	a	40	18	9	5.8	珪・頁	石籠	1		
311 - 196	AB - 150	99.0283	c	52	16	12	9.7	珪・頁	石籠	1		
311 - 197	AA - 153	99.0284	a	46	18	10	7.8	珪・頁	石籠	1		
311 - 198	AD - 148	99.0285		54	24	16	18.7	珪・頁	石籠	1		
311 - 199	AE - 146	99.0286	a	54	21	12	14.0	珪・頁	石籠	1		
311 - 200	AE - 148	99.0287	a	54	24	13	14.5	珪・頁	石籠	1		
311 - 201	AE - 148	99.0288	a	46	19	9	8.4	珪・頁	石籠	1		
312 - 202	AF - 130	99.0289		36	21	9	8.1	珪・頁	石籠	1		
312 - 203	AD - 145	99.0290	a	48	21	12	12.3	珪・頁	石籠	1		

図版番号	遺構毎遺物番号		層位	最大 (mm,g)				石質	分類			備考
	出土地点	整理番号		長さ	幅	厚さ	重量		器種	中分類	小分類	
312 - 204	AA - 150	99.0291	a	58	25	14	20.8	珪・頁	石籠	1		
312 - 205	AE - 142	99.0292	a	47	21	8	8.1	珪・頁	石籠	1		
312 - 206	AE - 147	99.0293	a	50	21	11	12.5	珪・頁	石籠	1		
312 - 207	AC - 151	99.0294	a	56	25	14	22.8	珪・頁	石籠	1		
312 - 208	AE - 136	99.0295	a	45	21	10	8.5	珪・頁	石籠	1		
312 - 209	AF - 130	99.0296		37	18	10	7.2	珪・頁	石籠	1		
312 - 210	AD - 147	99.0297	a	39	24	9	7.0	珪・頁	石籠	1		
312 - 211	AA - 154	99.0298	a	58	22	12	18.6	珪・頁	石籠	1		
312 - 212	AA - 153	99.0299	a	54	28	13	17.2	珪・頁	石籠	1		
312 - 213	AC - 130	99.0300		55	31	11	16.9	珪・頁	石籠	1		
313 - 214	AE - 148	99.0301	a	55	24	13	14.2	珪・頁	石籠	3		
313 - 215	AE - 148	99.0302	a	72	32	17	41.3	珪・頁	石籠	2		
313 - 216	AE - 146	99.0303	a	66	32	16	34.8	珪・頁	石籠	1		
313 - 217	AE - 149	99.0304	a	58	20	12	15.7	珪・頁	石籠	3		
313 - 218	AB - 129	99.0305		70	21	17	23.4	珪・頁	石籠	2		
313 - 219	AD - 147	99.0306	a	81	15	12	13.8	珪・頁	石籠	3		
313 - 220	AE - 146	99.0307	a	67	20	13	17.3	珪・頁	石籠	3		
314 - 221	AC - 156	99.0308		56	34	14	26.0	珪・頁	石籠	1		
314 - 222	AE - 129	99.0309		55	38	21	41.8	珪・頁	石籠	2		
314 - 223	AE - 148	99.0310	a	84	39	18	56.3	珪・頁	石籠	2		
314 - 224	AD - 155	99.0311		98	32	19	65.1	珪・頁	石籠	3		
314 - 225	AF - 143	99.0312	a	91	46	18	57.4	珪・頁	石籠	2		
314 - 226	AD - 155	99.0313		90	36	21	72.0	珪・頁	石籠	3		
315 - 227	AD - 147	99.0314	a	85	45	23	93.9	珪・頁	石籠	1		
315 - 228	Y - 153	99.0315	a	95	39	24	79.0	珪・頁	石籠	1		
315 - 229	Y - 125	99.0316		122	44	30	122.5	珪・頁	石籠	2		
315 - 230	AD - 156	99.0317		79	41	18	55.4	珪・頁	石籠	3		
	AE - 130	99.0318		34	11	9	3.9	珪・頁	石籠	3		

図版番号	遺構毎遺物番号		層位	最大 (mm,g)				石質	分類			備考
	出土地点	整理番号		長さ	幅	厚さ	重量		器種	中分類	小分類	
	Z - 145	99.0319		29	26	11	8.1	珪・頁	石籠	1		
	Z - 145	99.0320		24	22	10	5.3	珪・頁	石籠	1		
	AA - 153	99.0267	a	26	20	9	5.0	珪・頁	石籠	4		
	AC - 146	99.0268	a	43	32	14	19.4	珪・頁	石籠	4		
	AD - 134	99.0269	a	30	17	11	6.2	珪・頁	石籠	4		
	AD - 145	99.0270	a	35	22	11	8.3	珪・頁	石籠	1		
	AD - 147	99.0271	a	51	14	10	7.4	珪・頁	石籠	3		
	AD - 147	99.0272	a	24	25	10	6.5	珪・頁	石籠	4		
	AD - 147	99.0273	a	41	30	13	15.5	珪・頁	石籠	1		
	AD - 148	99.0274	a	34	24	12	10.4	珪・頁	石籠	4		
	AE - 142	99.0275	a	34	22	10	7.9	珪・頁	石籠	4		
	AE - 146	99.0276	a	56	36	10	17.8	珪・頁	石籠	4		
	AE - 147	99.0277	a	29	20	10	6.3	珪・頁	石籠	4		
	AE - 148	99.0278	a	28	19	11	6.6	珪・頁	石籠	4		
	AE - 148	99.0279	a	45	22	8	11.2	珪・頁	石籠	4		
325 - 282	AD - 149	99.0321	a	58	29	8	7.4	珪・頁	異形石器			
325 - 283	AE - 145	99.0322	a	47	32	5	4.8	珪・頁	異形石器			
316 - 231	AB - 127	99.0323		49	46	11	17.2	珪・頁	不定形	1	D	
316 - 232	AE - 148	99.0324	a	39	23	7	4.1	珪・頁	不定形	1	D	
316 - 233	AE - 149	99.0325	a	56	30	9	8.7	珪・頁	不定形	1	D	
316 - 234	Y - 144・145	99.0326		56	32	9	11.6	珪・頁	不定形	1	A	
316 - 235	AC - 151	99.0327	a	34	13	7	2.4	珪・頁	不定形	1	D	
316 - 236	AE - 146	99.0328	a	40	15	5	2.2	珪・頁	不定形	3		
316 - 237	AB - 127	99.0329		131	49	21	124.9	珪・頁	不定形	1	A	
317 - 238	AC - 127	99.0330		85	53	18	55.6	珪・頁	不定形	1	A	
317 - 239	AB - 162	99.0331		63	31	12	22.4	珪・頁	不定形	1	A	
317 - 240	Y - 154	99.0332		98	44	16	55.1	珪・頁	不定形	1	A	
317 - 241	AE - 148	99.0333	a	76	38	12	26.3	珪・頁	不定形	1	A	

図版番号	遺構毎遺物番号		層位	最大 (mm,g)				石質	分類			備考
	出土地点	整理番号		長さ	幅	厚さ	重量		器種	中分類	小分類	
317 - 242	AB - 131	99.0334	a	70	36	12	25.8	珪・頁	不定形	1	A	
317 - 243	AE - 143	99.0335	a	78	53	10	36.7	珪・頁	不定形	1	A	
318 - 244	Y - 128	99.0336		94	53	23	69.8	珪・頁	不定形	1	A	
318 - 245	AC - 153	99.0337		61	36	7	17.0	珪・頁	不定形	1	A	
318 - 246	Z - 125	99.0338		88	48	13	47.5	珪・頁	不定形	1	A	
318 - 247	AC - 135	99.0339		82	62	17	72.0	珪・頁	不定形	1	C	
319 - 248	AC - 143	99.0340	a	79	56	20	90.5	珪・頁	不定形	1	B	
319 - 249	AE - 149	99.0341	a	81	53	12	51.7	玉	不定形	1	C	
319 - 250	AB - 131	99.0342	a	44	45	13	21.5	珪・頁	不定形	1	E	左側に扶部作出
319 - 251	AE - 152	99.0343	a	44	59	16	37.4	珪・頁	不定形	1	E	
320 - 252	AD - 149	99.0344	a	60	72	15	51.6	珪・頁	不定形	1	C	
320 - 253	AD - 156	99.0345		40	50	14	9.0	珪・頁	不定形	1	B	
320 - 254	AB - 121	99.0346		61	38	22	58.8	珪・頁	不定形	1	C	
320 - 255	AF - 147	99.0347	a	54	28	17	24.1	珪・頁	不定形	1	C	
320 - 256	AD - 146	99.0348	a	60	49	15	47.2	珪・頁	不定形	1	C	
321 - 257	Y - 135	99.0349	a	39	67	16	42.8	珪・頁	不定形	1	E	播器として使用後刃部を再加工
321 - 258	AE - 129	99.0350		31	48	14	17.1	珪・頁	不定形	1	B	
321 - 259	AD - 149	99.0351	a	36	31	12	15.1	珪・頁	不定形	1	C	
321 - 260	AD - 148	99.0352	a	73	60	28	73.9	珪・頁	不定形	1	C	
321 - 261	AA - 134	99.0353	a	44	56	11	20.8	珪・頁	不定形	1	C	
322 - 262	AC - 147	99.0354	a	57	70	13	40.8	珪・頁	不定形	1	C	
322 - 263	AC - 146	99.0355	a	36	23	9	7.0	珪・頁	不定形	1	E	
322 - 264	AF - 143	99.0356	a	40	49	16	28.3	珪・頁	不定形	1	E	
322 - 265	AC - 153	99.0357		53	41	13	37.5	珪・頁	不定形	1	E	
322 - 266	AF - 150	99.0358	a	59	45	15	39.2	珪・頁	不定形	1	E	
322 - 267	AF - 142	99.0359	a	65	41	10	25.2	珪・頁	不定形	1	E	
322 - 268	AB - 150	99.0360	c	44	32	11	15.2	珪・頁	不定形	1	F	
323 - 269	AE - 148	99.0361	a	39	24	8	7.2	珪・頁	不定形	1	C	

図版番号	遺構毎遺物番号		層位	最大 (mm,g)				石質	分類			備考
	出土地点	整理番号		長さ	幅	厚さ	重量		器種	中分類	小分類	
323 - 270	AF - 152	99.0362	a	63	35	13	31.3	珪・頁	不定形	1	C	
323 - 271	AB - 153	99.0363	a	70	63	28	116.9	珪・頁	不定形	1	C	
323 - 272	AC - 145	99.0364	c	52	43	19	39.0	珪・頁	不定形	1	C	
323 - 273	AB - 154	99.0365	a	67	54	24	86.3	珪・頁	不定形	1	E	
324 - 274	AC - 147	99.0366	a	58	32	12	17.0	珪・頁	不定形	1	G	
324 - 275	AC - 153	99.0367		35	18	11	6.1	珪・頁	不定形	1	G	
324 - 276	AE - 149	99.0368	a	57	40	10	23.4	珪・頁	不定形	1	G	
324 - 277	AB - 137	99.0369	a	63	37	11	22.7	珪・頁	不定形	1	G	
324 - 278	AB - 129	99.0370		49	81	16	55.5	珪・頁	不定形	1	G	
324 - 279	X - 155	99.0371		72	40	17	40.6	珪・頁	不定形	1	H	
324 - 280	AE - 148	99.0372	a	51	31	10	16.9	珪・頁	不定形	1	H	
325 - 281	AC - 153	99.0373		57	51	15	43.8	珪・頁	不定形	1	H	
325 - 286	AE - 148	99.0375	a	36	18	10	6.5	珪・頁	不定形	1	B	両極剥片
325 - 285	AB - 132	99.0374	a	31	19	6	4.0	珪・頁	不定形	2		両極剥片
325 - 287	AA - 148	99.0376	a	22	11	6	1.3	珪・頁	不定形	1	E	両極剥片
325 - 288	AE - 145	99.0377	a	31	18	10	5.1	珪・頁	不定形	1	A	両極剥片
325 - 289	AD - 130	99.0378		32	25	14	9.8	珪・頁	不定形	1	E	
325 - 290	Z - 143	99.0379	a	30	25	15	11.6	珪・頁	不定形	1	E	
325 - 291	AG - 144	99.0380	a	44	39	21	37.1	珪・頁	不定形	1	C	
	AF - 130	99.0381		43	30	13	13.9	珪・頁	不定形	1	G	
	X - 124	99.0382		31	23	9	6.6	珪・頁	不定形	1	F	
	AD - 130	99.0383		37	71	17	36.3	珪・頁	不定形	1	B	
	AD - 130	99.0384		42	32	12	15.2	珪・頁	不定形	4		
	AD - 130	99.0385		55	44	11	27.6	珪・頁	不定形	1	B	
	AD - 147	99.0386		36	57	7	13.4	珪・頁	不定形	1	A	
	AD - 147	99.0387		52	40	7	14.3	珪・頁	不定形	1	C	
	AD - 147	99.0388		37	30	11	8.7	珪・頁	不定形	1	A	
	AE - 126	99.0389		46	57	13	37.8	珪・頁	不定形	1	G	

図版番号	遺構毎遺物番号		層位	最大 (mm,g)				石質	分類			備考
	出土地点	整理番号		長さ	幅	厚さ	重量		器種	中分類	小分類	
	AE - 130	99.0390		35	28	9	6.9	珪・頁	不定形	1	C	被敷(ハジケ)
	AE - 147	99.0391		49	32	6	10.5	珪・頁	不定形	1	D	
	AE - 148	99.0392		24	21	6	2.9	珪・頁	不定形	1	C	
	AE - 148	99.0393		65	41	4	26.0	珪・頁	不定形	1	C	
	AF - 144	99.0394		35	23	7	6.2	珪・頁	不定形	1	C	
	X - 124	99.0395		60	44	13	33.7	珪・頁	不定形	1	A	
	Y - 137	99.0396		36	61	11	30.8	珪・頁	不定形	1	B	
	AD - 130	99.0397		37	31	8	10.5	珪・頁	不定形	4		
	AD - 147	99.0398		41	43	13	21.7	珪・頁	不定形	1	B	
	AD - 147	99.0399		21	28	5	2.8	珪・頁	不定形	4		
	AD - 148	99.0400		30	58	7	10.8	珪・頁	不定形	2		
	AD - 148	99.0401		37	27	4	4.5	珪・頁	不定形	1	B	
	AD - 148	99.0402		28	34	8	7.4	珪・頁	不定形	4		
	AD - 148	99.0403		18	15	7	1.7	珪・頁	不定形	4		
	AD - 148	99.0404		31	17	8	3.2	珪・頁	不定形	2		
	AE - 122	99.0405		54	41	13	22.1	珪・頁	不定形	2		
	AE - 130	99.0406		50	58	16	37.0	珪・頁	不定形	1	B	
	AE - 130	99.0407		47	42	14	26.2	珪・頁	不定形	1	A	
	AE - 148	99.0408		16	21	5	1.5	珪・頁	不定形	4		
	AE - 148	99.0409		37	19	6	4.0	珪・頁	不定形	1	D	
	AE - 148	99.0410		29	28	5	2.8	珪・頁	不定形	4		
	AF - 130	99.0411		19	33	8	4.4	珪・頁	不定形	4		
	Y - 135	99.0412		26	32	12	11.1	珪・頁	不定形	4		
	Y - 135	99.0413		25	46	8	8.3	珪・頁	不定形	4		
	AB - 116	99.0414		74	56	13	39.4	珪・頁	不定形	3		
	AD - 130	99.0415		33	37	7	7.7	珪・頁	不定形	3		
	AD - 130	99.0416		66	39	15	42.8	珪・頁	不定形	3		
	AD - 147	99.0417		29	45	13	13.6	珪・頁	不定形	3		

図版番号	遺構毎遺物番号		層位	最大 (mm,g)				石質	分類			備考
	出土地点	整理番号		長さ	幅	厚さ	重量		器種	中分類	小分類	
	AD - 147	99.0418		32	31	5	3.6	珪・頁	不定形		3	
	AE - 126	99.0419		52	23	7	5.9	珪・頁	不定形		3	
	AE - 147	99.0420		66	40	13	28.8	珪・頁	不定形		3	
	AE - 148	99.0421		25	23	7	3.3	珪・頁	不定形		3	
	AE - 148	99.0422		30	31	7	4.1	珪・頁	不定形		3	
	AE - 148	99.0423		48	46	14	23.9	珪・頁	不定形		3	
	AE - 130	99.0424		53	30	12	12.6	珪・頁	不定形		3	
	AF - 130	99.0425		24	8	7	4.4	珪・頁	不定形		3	
	AF - 130	99.0426		28	29	10	5.3	珪・頁	不定形		3	
	X - 122	99.0427		56	39	13	20.2	珪・頁	不定形		3	
	X - 124	99.0428		48	44	10	16.5	珪・頁	不定形		3	
	AB - 149	99.0429	c	51	42	9	7.9	珪・頁	不定形		1	C
	AC - 149	99.0430	c	34	36	10	10.9	珪・頁	不定形		4	
	AC - 149	99.0431	c	29	40	10	11.8	珪・頁	不定形		1	C
	AC - 151	99.0432	c	41	29	10	13.8	珪・頁	不定形		1	F
	AD - 153	99.0433	c	38	42	7	10.7	珪・頁	不定形		1	C
	AE - 147・148	99.0434	c	28	26	6	3.4	珪・頁	不定形		1	D
	AE - 148・150	99.0435	c	39	34	11	16.0	珪・頁	不定形		1	A
	AE - 149	99.0436	c	51	26	5	6.4	珪・頁	不定形		1	C
	AE - 149	99.0437	c	41	7	9	5.6	珪・頁	不定形		2	
	AE - 149	99.0438	c	72	37	13	39.2	珪・頁	不定形		1	B
	AE - 159	99.0439	c	72	52	17	57.1	珪・頁	不定形		1	A
	AE - 151	99.0440	c	43	54	12	28.9	珪・頁	不定形		1	C
	AF - 148	99.0441	c	37	41	12	16.5	珪・頁	不定形		1	C
	AF - 150	99.0442	c	42	57	11	26.2	珪・頁	不定形		1	A
	Z - 146	99.0443	c	51	21	11	8.6	珪・頁	不定形		1	H
	AA - 151	99.0444	c	44	34	11	11.7	安	不定形		1	G
	AA - 151	99.0445	c	43	48	16	23.3	珪・頁	不定形		4	

図版番号	遺構毎遺物番号		層位	最大 (mm,g)				石質	分類			備考
	出土地点	整理番号		長さ	幅	厚さ	重量		器種	中分類	小分類	
	AB - 150	99.0446	c	45	30	4	5.3	珪・頁	不定形	1	C	
	AB - 150	99.0447	c	38	21	13	9.8	珪・頁	不定形	1	A	
	AB - 150	99.0448	c	37	36	10	13.8	珪・頁	不定形	4		
	AC - 146	99.0449	c	35	46	11	16.4	珪・頁	不定形	2		
	AD - 150	99.0450	c	60	49	7	16.0	珪・頁	不定形	2		
	AE - 147・148	99.0451	c	24	24	6	3.9	珪・頁	不定形	4		
	AE - 149	99.0452	c	41	32	9	11.6	珪・頁	不定形	1	A	
	AE - 149	99.0453	c	36	35	13	19.3	珪・頁	不定形	1	B	
	AE - 149	99.0454	c	24	35	7	5.9	珪・頁	不定形	2		
	AE - 150	99.0455	c	40	28	7	6.9	珪・頁	不定形	1	A	
	AF - 150	99.0456	c	43	65	12	27.9	珪・頁	不定形	1	B	
	Z - 146	99.0457	c	39	40	11	18.3	珪・頁	不定形	2		
	AB - 147	99.0458	c	66	67	15	41.1	珪・頁	不定形	3		
	AB - 150	99.0459	c	54	78	12	46.0	珪・頁	不定形	3		
	AD - 148	99.0460	c	54	30	11	14.3	珪・頁	不定形	3		
	AD - 150	99.0461	c	38	37	8	7.9	珪・頁	不定形	3		
	AD - 150	99.0462	c	59	48	10	28.5	珪・頁	不定形	3		
	AD - 150	99.0463	c	55	39	10	27.4	珪・頁	不定形	3		
	AD - 150	99.0464	c	75	62	9	25.3	珪・頁	不定形	3		
	AD - 152	99.0465	c	43	49	8	13.5	珪・頁	不定形	3		
	AE - 147	99.0466	c	32	31	30	3.4	珪・頁	不定形	3		
	AE - 149	99.0467	c	32	38	15	15.9	珪・頁	不定形	3		
	AE - 149	99.0468	c	30	52	11	21.2	珪・頁	不定形	3		
	AE - 149	99.0469	c	63	36	14	28.7	珪・頁	不定形	3		
	AE - 149	99.0470	c	63	53	14	43.7	珪・頁	不定形	3		
	AE - 150	99.0471	c	26	43	8	10.7	珪・頁	不定形	3		
	AF - 148	99.0472	c	45	38	11	15.2	珪・頁	不定形	3		
	AF - 148	99.0473	c	31	54	8	13.1	珪・頁	不定形	3		

図版番号	遺構毎遺物番号		層位	最大 (mm,g)				石質	分類			備考	
	出土地点	整理番号		長さ	幅	厚さ	重量		器種	中分類	小分類		
	AF - 148	99.0474	c	50	61	12	31.0	珪・頁	不定形		3		
	AF - 151	99.0475	c	45	28	9	11.6	珪・頁	不定形		3		
	AC - 153	99.0476		24	22	11	5.9	珪・頁	不定形		2		両極剥片
	AD - 146	99.0477		31	16	5	2.7	珪・頁	不定形		1	D	両極剥片
	AE - 148	99.0478		32	15	7	3.8	珪・頁	不定形		1	E	両極剥片
	AB - 152	99.0479	c	32	18	6	3.5	珪・頁	不定形		2		両極剥片
	AE - 146	99.0480	c	33	16	8	3.8	珪・頁	不定形		2		両極剥片
	AD - 138	99.0481	a	40	3	11	5.3	珪・頁	不定形		1	F	
	AD - 145	99.0482	a	26	15	7	2.3	珪・頁	不定形		1	D	
	AE - 143	99.0483	a	29	3	9	3.9	黒	不定形		1	F	
	AG - 137	99.0484	a	45	55	11	21.4	珪・頁	不定形		1	D	
	AA - 136	99.0485	a	25	17	6	2.4	珪・頁	不定形		1	B	両極剥片
	AA - 154	99.0486	a	31	12	7	2.2	珪・頁	不定形		1	D	両極剥片
	AB - 132	99.0487	a	33	18	13	7.6	珪・頁	不定形		1	D	両極剥片
	AC - 135	99.0488	a	30	21	8	3.4	珪・頁	不定形		2		両極剥片
	AC - 135	99.0489	a	22	23	5	2.3	珪・頁	不定形		1	A	両極剥片
	AC - 136	99.0490	a	25	25	5	2.9	珪・頁	不定形		1	D	両極剥片
	AC・AD - 145	99.0491	加757	28	18	8	3.4	珪・頁	不定形		2		両極剥片
	AC - 151	99.0492	a	28	13	8	2.5	珪・頁	不定形		1	C	両極剥片
	AD - 134	99.0493	a	41	21	12	9.0	珪・頁	不定形		1	A	両極剥片
	AD - 135	99.0494	a	36	19	6	4.6	珪・頁	不定形		1	A	両極剥片
	AD - 145	99.0495	a	15	18	6	2.0	珪・頁	不定形		1	C	両極剥片
	AD - 146	99.0496	a	24	16	10	4.8	珪・頁	不定形		1	B	両極剥片
	AD - 146	99.0497	a	20	12	3	0.7	珪・頁	不定形		1	D	両極剥片
	AD - 146	99.0498	a	38	13	6	2.7	珪・頁	不定形		1	A	両極剥片
	AD - 146	99.0499	a	24	24	8	6.7	珪・頁	不定形		1	A	両極剥片
	AD - 146	99.0500	a	47	17	7	5.0	珪・頁	不定形		2		両極剥片
	AD - 147	99.0501	a	46	25	11	12.5	珪・頁	不定形		2		両極剥片

図版番号	遺構毎遺物番号		層位	最大 (mm,g)				石質	分類			備考
	出土地点	整理番号		長さ	幅	厚さ	重量		器種	中分類	小分類	
	AD - 147	99.0502	a	32	23	7	4.1	珪・頁	不定形	1	A	両極剥片
	AD - 147	99.0503	a	31	28	9	8.4	珪・頁	不定形	1	B	両極剥片
	AD - 149	99.0504	a	23	24	6	2.8	珪・頁	不定形	1	C	両極剥片
	AD - 152	99.0505	a	29	42	6	5.6	珪・頁	不定形	1	C	両極剥片
	AD - 152	99.0506	a	66	57	10	38.1	珪・頁	不定形	1	A	両極剥片
	AE - 146	99.0507	a	34	13	6	3.1	珪・頁	不定形	1	D	両極剥片
	AE - 146	99.0508	a	25	22	7	3.0	珪・頁	不定形	1	D	両極剥片
	AE - 146	99.0509	a	30	16	5	2.1	珪・頁	不定形	1	C	両極剥片
	AE - 147	99.0510	a	37	8	10	5.7	珪・頁	不定形	1	B	両極剥片
	AE - 147	99.0511	a	22	15	5	1.5	珪・頁	不定形	1	D	両極剥片
	AE - 147	99.0512	a	28	12	9	2.5	珪・頁	不定形	1	G	両極剥片
	AF - 148	99.0513	a	24	21	3	1.4	珪・頁	不定形	2		両極剥片
	AF - 149	99.0514	a	35	17	5	3.3	珪・頁	不定形	1	A	両極剥片
	Z - 134	99.0515	a	26	14	3	1.3	珪・頁	不定形	2		両極剥片
	Z - 146	99.0516	a	3	2	8	3.7	珪・頁	不定形	1	D	両極剥片
	AD - 149	99.0517	a	22	35	7	3.6	珪・頁	不定形	3		両極剥片
	AD - 149	99.0518	a	32	18	7	2.8	珪・頁	不定形	3		両極剥片
	AE - 145	99.0519	a	29	29	9	5.0	珪・頁	不定形	3		両極剥片
	AG - 145	99.0520	a	25	26	5	2.4	珪・頁	不定形	3		両極剥片
	Z - 134	99.0521	a	49	12	8	4.0	珪・頁	不定形	3		
	AA - 128	99.0522		39	55	16	24.0	珪・頁	不定形	1	G	
	AA - 128	99.0523		70	59	13	28.4	珪・頁	不定形	1	A	
	AA - 149	99.0524		38	35	7	8.0	珪・頁	不定形	1	H	
	AA - 149	99.0525		25	25	8	5.5	珪・頁	不定形	1	C	
	AA - 149	99.0526		51	60	11	27.7	珪・頁	不定形	1	C	
	AB - 120	99.0527		82	44	17	42.2	珪・頁	不定形	1	A	
	AB - 121	99.0528		34	27	7	6.6	珪・頁	不定形	1	A	
	AB - 128	99.0529		45	29	13	13.2	珪・頁	不定形	1	E	

図版番号	遺構毎遺物番号		層位	最大 (mm,g)				石質	分類			備考
	出土地点	整理番号		長さ	幅	厚さ	重量		器種	中分類	小分類	
	AB - 129	99.0530		43	29	9	9.7	珪・頁	不定形	1	A	
	AB - 135	99.0531		37	14	11	5.0	珪・頁	不定形	1	F	
	AB - 153	99.0532		60	54	15	42.6	珪・頁	不定形	1	C	
	AB - 154	99.0533		51	30	11	18.6	珪・頁	不定形	1	A	
	AB - 155	99.0534		57	24	9	12.6	珪・頁	不定形	1	F	
	AB - 162	99.0535		39	35	9	16.7	珪・頁	不定形	1	A	
	AC - 130	99.0536		42	59	14	41.2	珪・頁	不定形	1	C	
	AC - 153	99.0537		45	54	18	22.9	珪・頁	不定形	1	G	
	AC - 153	99.0538		51	71	13	32.2	珪・頁	不定形	2		
	AC - 153	99.0539		68	27	13	18.2	珪・頁	不定形	1	A	
	AC - 153	99.0540		30	34	10	11.3	珪・頁	不定形	1	C	
	AC - 153	99.0541		54	57	10	27.4	珪・頁	不定形	1	C	
	AC - 153	99.0542		36	56	10	18.8	珪・頁	不定形	1	C	
	AC - 153	99.0543		27	25	7	6.1	珪・頁	不定形	1	A	
	AC - 154	99.0544		58	36	9	22.3	珪・頁	不定形	1	F	
	AC - 156	99.0545		56	54	7	18.5	珪・頁	不定形	1	C	
	AD - 127	99.0546		66	64	16	54.7	珪・頁	不定形	1	A	
	AD - 129	99.0547		29	23	8	6.1	珪・頁	不定形	2		
	AD - 149	99.0548		66	26	11	16.1	珪・頁	不定形	1	C	
	AD - 155	99.0549		70	32	19	36.2	流	不定形	1	A	
	AD - 155	99.0550		38	43	12	20.6	珪・頁	不定形	1	A	
	AD - 155	99.0551		51	56	9	14.2	珪・頁	不定形	1	A	
	AD - 156	99.0552		40	42	10	13.3	珪・頁	不定形	1	C	
	AE - 129	99.0553		64	50	13	45.0	珪・頁	不定形	1	A	
	AE - 130	99.0554		30	34	8	8.0	珪・頁	不定形	1	D	
	AE - 144	99.0555		27	57	7	9.8	珪・頁	不定形	1	G	
	AF - 118	99.0556		30	39	7	7.9	珪・頁	不定形	1	G	
	AF - 130	99.0557		51	50	13	27.8	珪・頁	不定形	1	D	

図版番号	遺構毎遺物番号		層位	最大 (mm,g)				石質	分類			備考
	出土地点	整理番号		長さ	幅	厚さ	重量		器種	中分類	小分類	
	X - 130	99.0558		52	31	12	18.2	珪・頁	不定形	1	A	
	Y - 121	99.0559		63	45	14	33.7	珪・頁	不定形	1	A	
	Y - 122	99.0560		56	40	9	12.7	珪・頁	不定形	1	C	
	Z - 123	99.0561		33	29	11	10.3	珪・頁	不定形	1	D	
	Z - 123	99.0562		36	35	13	16.4	珪・頁	不定形	1	A	
	AA - 126	99.0563		41	46	14	33.5	珪・頁	不定形	1	A	
	AA - 137	99.0564		30	41	7	8.7	珪・頁	不定形	4		
	AA - 154	99.0565		55	20	7	9.0	珪・頁	不定形	4		
	AA - 155	99.0566		65	45	16	26.8	珪・頁	不定形	1	C	
	AA - 156	99.0567		58	67	21	87.8	珪・頁	不定形	1	A	
	AB - 103	99.0568		49	35	9	14.4	珪・頁	不定形	1	A	
	AB - 121	99.0569		35	56	17	34.0	珪・頁	不定形	2		
	AB - 129	99.0570		39	35	12	10.7	珪・頁	不定形	1	B	
	AB - 130	99.0571		26	36	15	16.4	珪・頁	不定形	4		
	AB - 130	99.0572		37	45	10	11.9	珪・頁	不定形	1	B	
	AB - 149	99.0573		36	29	12	10.4	珪・頁	不定形	4		
	AB - 153	99.0574		38	28	9	8.4	珪・頁	不定形	2		
	AB - 154	99.0575		38	45	8	15.1	珪・頁	不定形	1	B	
	AB - 154	99.0576		44	49	11	17.0	珪・頁	不定形	1	C	
	AC - 118	99.0577		51	26	6	8.6	珪・頁	不定形	1	A	
	AC - 130	99.0578		20	50	11	8.1	珪・頁	不定形	1	B	
	AC - 130	99.0579		26	45	11	11.6	珪・頁	不定形	1	C	
	AC - 130	99.0580		44	35	14	25.3	珪・頁	不定形	1	A	
	AC - 130	99.0581		46	30	13	19.2	珪・頁	不定形	1	C	
	AC - 130	99.0582		48	46	16	34.0	珪・頁	不定形	1	A	
	AC - 130	99.0583		42	48	15	25.6	珪・頁	不定形	2		
	AC - 149	99.0584		41	29	6	6.0	珪・頁	不定形	1	A	
	AC - 149	99.0585		74	39	9	19.8	珪・頁	不定形	1	C	

図版番号	遺構毎遺物番号		層位	最大 (mm,g)				石質	分類			備考
	出土地点	整理番号		長さ	幅	厚さ	重量		器種	中分類	小分類	
	AC - 152	99.0586		61	47	13	32.7	珪・頁	不定形	1	A	
	AC - 152	99.0587		25	33	6	7.2	珪・頁	不定形	4		
	AC - 153	99.0588		43	21	6	3.9	珪・頁	不定形	4		
	AC - 153	99.0589		47	53	16	35.5	珪・頁	不定形	2		
	AD - 129	99.0590		52	40	10	18.6	珪・頁	不定形	2		
	AD - 129	99.0591		33	35	8	11.1	珪・頁	不定形	4		
	AD - 130	99.0592		35	33	8	7.7	珪・頁	不定形	4		
	AD - 155	99.0593		41	38	9	14.3	珪・頁	不定形	1	B	
	AD - 155	99.0594		31	37	9	9.9	珪・頁	不定形	1	B	
	AD - 156	99.0595		37	38	10	16.1	珪・頁	不定形	1	A	
	AD - 157	99.0596		50	55	13	28.8	珪・頁	不定形	1	B	
	AD - 156	99.0597		67	51	14	40.9	珪・頁	不定形	1	A	
	AD - 156	99.0598		30	26	6	4.8	珪・頁	不定形	4		
	AE - 118	99.0599		39	40	11	16.7	珪・頁	不定形	4		
	AE - 119	99.0600		41	32	11	12.5	珪・頁	不定形	1	A	
	AE - 119	99.0601		56	65	21	72.9	珪・頁	不定形	1	B	
	AE - 128	99.0602		25	26	10	4.0	珪・頁	不定形	4		
	AE - 129	99.0603		31	37	7	10.1	珪・頁	不定形	4		
	AE - 130	99.0604		30	38	14	16.3	珪・頁	不定形	1	A	
	AE - 153	99.0605		55	42	11	24.1	珪・頁	不定形	2		
	AE - 157	99.0606		76	54	26	93.9	珪・頁	不定形	1	A	
	AF - 130	99.0607		30	30	10	7.4	珪・頁	不定形	4		
	AF - 130	99.0608		78	35	12	39.1	珪・頁	不定形	1	A	
	AF - 151	99.0609		24	47	12	17.4	珪・頁	不定形	1	B	
	AF - 154	99.0610		57	35	32	19.9	珪・頁	不定形	1	H	
	X - 123	99.0611		58	64	6	13.8	珪・頁	不定形	1	B	
	Y - 125	99.0612		65	45	21	56.5	珪・頁	不定形	1	A	
	Z - 121	99.0613		55	39	17	34.8	珪・頁	不定形	2		

図版番号	遺構毎遺物番号		層位	最大 (mm, g)				石質	分類			備考
	出土地点	整理番号		長さ	幅	厚さ	重量		器種	中分類	小分類	
	Z - 123	99.0614		36	34	8	9.8	珪・頁	不定形	1	C	
	AA - 121	99.0615		44	40	4	7.5	珪・頁	不定形	3		
	AA - 128	99.0616		42	43	7	10.8	珪・頁	不定形	3		
	AA - 130	99.0617		58	35	4	6.9	珪・頁	不定形	3		
	AA - 155	99.0618		55	53	11	21.7	珪・頁	不定形	3		
	AB - 130	99.0619		34	36	7	8.5	珪・頁	不定形	3		
	AB - 163	99.0620		45	44	16	29.2	珪・頁	不定形	3		
	AC - 121	99.0621		39	34	12	16.2	珪・頁	不定形	3		
	AC - 130	99.0622		49	26	9	11.2	珪・頁	不定形	3		
	AC - 130	99.0623		58	46	7	17.3	珪・頁	不定形	3		
	AC - 130	99.0624		59	54	16	40.9	珪・頁	不定形	3		
	AC - 130	99.0625		51	23	6	9.5	珪・頁	不定形	3		
	AC - 149	99.0626		28	30	6	4.8	珪・頁	不定形	3		
	AC - 152	99.0627		85	47	12	23.1	珪・頁	不定形	3		
	AC - 153	99.0628		46	40	13	21.7	珪・頁	不定形	3		
	AC - 153	99.0629		45	36	14	17.6	珪・頁	不定形	3		
	AC - 153	99.0630		37	44	28	26.0	珪・頁	不定形	3		
	AC - 154	99.0631		31	29	16	13.6	珪・頁	不定形	3		
	AC - 154	99.0632		56	66	8	27.9	珪・頁	不定形	3		
	AD - 128	99.0633		62	72	20	59.2	珪・頁	不定形	3		
	AD - 154	99.0634		62	30	10	14.6	珪・頁	不定形	3		
	AD - 155	99.0635		42	22	13	8.5	珪・頁	不定形	3		
	AD - 155	99.0636		53	46	10	16.4	珪・頁	不定形	3		
	AE - 130	99.0637		30	39	11	9.3	珪・頁	不定形	3		
	AE - 135	99.0638		65	46	14	32.4	珪・頁	不定形	3		
	X - 130	99.0639		59	46	19	42.3	珪・頁	不定形	3		
	X - 153	99.0640		71	31	8	18.6	珪・頁	不定形	3		
	Z - 121	99.0641		66	39	16	34.3	珪・頁	不定形	3		

図版番号	遺構毎遺物番号		層位	最大 (mm,g)				石質	分類			備考
	出土地点	整理番号		長さ	幅	厚さ	重量		器種	中分類	小分類	
	Z - 123	99.0642		40	46	9	15.0	珪・頁	不定形	3		
	Z - 155	99.0643		51	40	7	14.9	珪・頁	不定形	3		
	AA - 135	99.0644	a	45	61	12	36.0	珪・頁	不定形	1	C	
	AA - 145	99.0645	a	44	41	11	19.3	珪・頁	不定形	1	C	
	AA - 148	99.0646	a	46	51	15	37.5	珪・頁	不定形	2		
	AA - 153	99.0647	a	56	38	8	19.7	珪・頁	不定形	1	A	
	AA - 153	99.0648	a	53	68	14	35.5	珪・頁	不定形	1	C	
	AB - 138	99.0649	a	20	21	6	3.0	珪・頁	不定形	1	F	
	AB - 131	99.0650	a	39	49	11	21.3	珪・頁	不定形	1	B	
	AB - 132	99.0651	a	25	23	6	3.4	珪・頁	不定形	1	A	
	AB - 132	99.0652	a	32	35	10	12.1	珪・頁	不定形	4		
	AB - 145	99.0653	a	41	20	9	6.9	珪・頁	不定形	4		
	AB - 145	99.0654	a	41	48	14	23.8	珪・頁	不定形	1	B	
	AB - 145	99.0655	a	57	42	14	33.6	珪・頁	不定形	1	E	
	AB - 145	99.0656	a	69	55	17	53.2	珪・頁	不定形	1	A	
	AB - 145	99.0657	a	40	68	11	33.9	珪・頁	不定形	1	C	
	AB - 145	99.0658	a	49	58	11	36.0	珪・頁	不定形	1	A	
	AB - 149	99.0659	a	62	49	21	70.2	玉	不定形	1	C	付着物
	AB - 150	99.0660	a	30	31	11	11.8	珪・頁	不定形	4		
	AB - 150	99.0661	a	45	34	6	7.1	珪・頁	不定形	1	A	
	AC - 135	99.0662	a	36	35	19	114.0	珪・頁	不定形	4		
	AC - 135	99.0663	a	36	32	15	10.9	珪・頁	不定形	4		
	AC - 146	99.0664	a	16	23	6	2.2	珪・頁	不定形	4		
	AC - 148	99.0665	a	42	38	12	21.4	珪・頁	不定形	1	A	
	AC - 148	99.0666	a	26	37	9	7.9	珪・頁	不定形	1	C	
	AC - 148	99.0667	a	43	35	4	6.5	珪・頁	不定形	1	A	
	AC - 148	99.0668	a	70	63	10	45.0	珪・頁	不定形	1	C	
	AC - 150	99.0669	a	41	46	11	21.8	珪・頁	不定形	1	A	

図版番号	遺構毎遺物番号		層位	最大 (mm,g)				石質	分類			備考
	出土地点	整理番号		長さ	幅	厚さ	重量		器種	中分類	小分類	
	AC - 150	99.0670	a	58	44	14	29.7	珪・頁	不定形	1	A	
	AC - 152	99.0671	a	41	37	13	19.1	珪・頁	不定形	1	A	
	AC - 152	99.0672	a	67	49	16	49.8	珪・頁	不定形	1	C	
	AD - 131	99.0673	a	40	29	11	14.5	珪・頁	不定形	1	A	
	AD - 133	99.0674	a	40	36	14	19.7	珪・頁	不定形	1	A	
	AD - 135	99.0675	a	56	69	21	50.2	珪・頁	不定形	1	B	
	AD - 145	99.0676	a	48	36	11	13.4	珪・頁	不定形	1	H	
	AD - 145	99.0677	a	40	29	9	12.4	珪・頁	不定形	1	B	
	AD - 145	99.0678	a	55	30	13	18.7	珪・頁	不定形	1	C	
	AD - 145	99.0679	a	40	54	6	12.4	珪・頁	不定形	1	C	
	AD - 146	99.0680	a	47	40	9	22.5	珪・頁	不定形	1	D	
	AD - 146	99.0681	a	36	27	11	10.9	玉	不定形	1	B	
	AD - 147	99.0682	a	45	23	6	5.5	珪・頁	不定形	1	D	
	AD - 147	99.0683	a	35	38	8	12.6	珪・頁	不定形	1	C	
	AD - 147	99.0684	a	49	43	14	24.0	珪・頁	不定形	1	D	
	AD - 147	99.0685	a	25	32	3	2.8	珪・頁	不定形	1	C	
	AD - 147	99.0686	a	64	40	15	29.6	珪・頁	不定形	1	A	
	AD - 147	99.0687	a	28	42	10	9.1	珪・頁	不定形	1	C	
	AD - 147	99.0688	a	27	26	10	7.0	珪・頁	不定形	1	C	
	AD - 148	99.0689	a	15	27	10	3.6	珪・頁	不定形	4		
	AD - 148	99.0690	a	32	17	6	3.3	珪・頁	不定形	1	D	
	AD - 148	99.0691	a	54	38	12	23.4	珪・頁	不定形	1	C	
	AD - 148	99.0692	a	31	30	10	8.5	珪・頁	不定形	1	D	
	AD - 148	99.0693	a	57	20	16	12.4	珪・頁	不定形	1	B	
	AD - 149	99.0694	a	49	36	8	14.7	珪・頁	不定形	1	D	
	AD - 149	99.0695	a	26	55	9	12.4	珪・頁	不定形	1	C	
	AD - 149	99.0696	a	30	22	7	5.5	珪・頁	不定形	4		
	AD - 149	99.0697	a	46	71	10	20.8	珪・頁	不定形	1	B	

図版番号	遺構毎遺物番号		層位	最大 (mm,g)				石質	分類			備考
	出土地点	整理番号		長さ	幅	厚さ	重量		器種	中分類	小分類	
	AD - 149	99.0698	a	64	31	12	19.8	珪・頁	不定形	1	A	
	AD - 150	99.0699	a	59	49	10	29.0	珪・頁	不定形	1	E	
	AD - 152	99.0700	a	36	41	9	13.0	珪・頁	不定形	1	H	
	AE - 142	99.0701	a	25	27	6	3.6	珪・頁	不定形	1	H	
	AE - 143	99.0702	a	21	16	6	1.6	珪・頁	不定形	1	D	
	AE - 143	99.0703	a	19	17	5	1.8	珪・頁	不定形	1	D	
	AE - 145	99.0704	a	61	37	16	33.5	珪・頁	不定形	1	A	
	AE - 145	99.0705	a	22	31	11	6.6	珪・頁	不定形	4		
	AE - 145	99.0706	a	77	39	12	28.5	珪・頁	不定形	1	A	
	AE - 145	99.0707	a	28	40	11	11.0	珪・頁	不定形	1	B	
	AE - 145	99.0708	a	47	24	10	8.5	珪・頁	不定形	1	H	
	AE - 145	99.0709	a	43	44	11	16.0	珪・頁	不定形	1	C	
	AE - 146	99.0710	a	56	40	17	27.5	珪・頁	不定形	1	H	
	AE - 146	99.0711	a	34	44	7	7.9	珪・頁	不定形	1	H	
	AE - 146	99.0712	a	36	32	11	14.3	玉	不定形	1	C	
	AE - 146	99.0713	a	42	38	16	23.5	珪・頁	不定形	1	C	
	AE - 146	99.0714	a	32	50	21	24.6	珪・頁	不定形	2		
	AE - 146	99.0715	a	52	40	13	20.3	珪・頁	不定形	1	C	
	AE - 148	99.0716	a	52	41	11	18.9	珪・頁	不定形	1	C	
	AE - 148	99.0717	a	16	23	7	1.8	珪・頁	不定形	4		
	AE - 148	99.0718	a	34	28	7	7.8	珪・頁	不定形	1	F	
	AE - 149	99.0719	a	33	49	14	22.6	珪・頁	不定形	3		
	AE - 149	99.0720	a	37	39	11	17.6	珪・頁	不定形	1	A	
	AE - 149	99.0721	a	52	69	18	41.4	珪・頁	不定形	1	C	
	AE - 149	99.0722	a	65	47	12	34.1	珪・頁	不定形	1	D	
	AE - 149	99.0723	a	62	73	13	40.4	珪・頁	不定形	1	C	
	AE・AF - 148	99.0724	a	54	21	6	7.7	珪・頁	不定形	1	A	
	AE・AF - 148	99.0725	a	60	82	11	35.6	珪・頁	不定形	1	B	

図版番号	遺構毎遺物番号		層位	最大 (mm,g)				石質	分類			備考
	出土地点	整理番号		長さ	幅	厚さ	重量		器種	中分類	小分類	
	AF - 130	99.0726	a	36	26	13	10.4	珪・頁	不定形	1	A	
	AF - 134	99.0727	a	25	21	7	3.2	珪・頁	不定形	4		
	AF - 143	99.0728	a	35	48	14	27.8	珪・頁	不定形	1	C	
	AF - 143	99.0729	a	29	27	6	4.9	珪・頁	不定形	1	E	
	AF - 143	99.0730	a	24	26	7	4.9	珪・頁	不定形	1	E	
	AF - 144	99.0731	a	59	49	16	44.6	珪・頁	不定形	1	A	
	AF - 145	99.0732	a	69	44	14	35.7	珪・頁	不定形	1	A	
	AF - 145	99.0733	a	51	38	3	4.4	珪・頁	不定形	1	G	
	AF - 147	99.0734	a	28	21	14	8.4	珪・頁	不定形	1	D	
	AF - 147	99.0735	a	50	54	13	26.6	珪・頁	不定形	1	C	
	AF - 148	99.0736	a	40	34	11	14.8	珪・頁	不定形	1	A	
	AF - 148	99.0737	a	49	34	11	16.3	珪・頁	不定形	1	C	
	AF - 149	99.0738	a	39	50	13	19.9	珪・頁	不定形	1	C	
	AF - 149	99.0739	a	49	43	8	17.8	珪・頁	不定形	1	A	
	AF - 149	99.0740	a	53	44	11	21.3	珪・頁	不定形	1	A	
	AF - 150	99.0741	a	36	28	15	15.2	珪・頁	不定形	1	D	
	AF - 150	99.0742	a	23	25	8	4.1	珪・頁	不定形	1	F	
	AF - 150	99.0743	a	23	16	4	1.5	珪・頁	不定形	1	E	
	AF - 150	99.0744	a	49	47	18	41.4	珪・頁	不定形	1	B	
	AG - 137	99.0745	a	59	43	7	19.6	珪・頁	不定形	1	A	
	AG - 144	99.0746	a	40	45	6	8.1	珪・頁	不定形	1	A	
	AG - 145	99.0747	a	45	35	10	22.5	珪・頁	不定形	1	C	
	AG - 145	99.0748	a	40	63	21	42.4	珪・頁	不定形	1	B	
	Y - 134	99.0749	a	21	47	10	8.9	珪・頁	不定形	1	D	
	Y - 142	99.0750	a	77	51	18	69.4	珪・頁	不定形	1	A	
	Y - 145	99.0751	a	31	18	4	2.4	珪・頁	不定形	1	C	
	Y - 153	99.0752	a	38	35	5	8.1	珪・頁	不定形	1	D	
	Z - 137	99.0753	a	48	47	10	25.7	珪・頁	不定形	1	B	

図版番号	遺構毎遺物番号		層位	最大 (mm,g)				石質	分類			備考
	出土地点	整理番号		長さ	幅	厚さ	重量		器種	中分類	小分類	
	Z - 137	99.0754	a	34	40	13	18.4	珪・頁	不定形	4		
	Z - 137	99.0755	a	49	30	15	19.7	珪・頁	不定形	1	A	
	Z - 147	99.0756	a	27	33	6	5.4	珪・頁	不定形	1	C	
	Z - 153	99.0757	a	40	53	9	15.6	珪・頁	不定形	1	B	
	AA - 135	99.0758	a	34	30	10	9.4	珪・頁	不定形	2		
	AA - 145	99.0759	a	67	27	13	25.5	珪・頁	不定形	2		
	AB - 132	99.0760	a	34	34	8	11.0	珪・頁	不定形	2		
	AB - 145	99.0761	a	51	57	14	24.9	珪・頁	不定形	1	B	
	AB - 150	99.0762	a	35	92	16	43.0	珪・頁	不定形	2		
	AC - 135	99.0763	a	18	15	3	0.9	珪・頁	不定形	2		
	AC - 146	99.0764	a	42	30	9	9.1	珪・頁	不定形	1	A	
	AC - 151	99.0765	a	64	46	13	29.7	珪・頁	不定形	2		
	AD - 130	99.0766	a	39	37	8	9.1	珪・頁	不定形	1	B	
	AD - 131	99.0767	a	28	33	10	7.1	珪・頁	不定形	1	B	
	AD - 131	99.0768	a	41	30	8	11.5	珪・頁	不定形	1	D	
	AD - 135	99.0769	a	21	35	7	4.6	珪・頁	不定形	1	A	
	AD - 136	99.0770	a	43	35	10	13.0	珪・頁	不定形	1	A	
	AD - 145	99.0771	a	31	27	9	6.0	珪・頁	不定形	1	C	
	AD - 146	99.0772	a	34	24	7	6.0	珪・頁	不定形	1	A	
	AD - 146	99.0773	a	27	40	6	5.8	珪・頁	不定形	1	A	
	AD - 146	99.0774	a	36	51	10	18.1	珪・頁	不定形	1	A	
	AD - 147	99.0775	a	37	36	5	5.9	珪・頁	不定形	1	A	
	AD - 147	99.0776	a	25	34	11	6.2	珪・頁	不定形	4		
	AD - 147	99.0777	a	52	31	15	15.3	珪・頁	不定形	2		
	AD - 147	99.0778	a	39	40	15	14.9	珪・頁	不定形	4		
	AD - 147	99.0779	a	44	35	5	6.5	珪・頁	不定形	1	A	
	AD - 148	99.0780	a	27	17	5	1.6	珪・頁	不定形	4		
	AD - 148	99.0781	a	35	49	9	10.7	珪・頁	不定形	1	A	

図版番号	遺構毎遺物番号		層位	最大 (mm,g)				石質	分類			備考
	出土地点	整理番号		長さ	幅	厚さ	重量		器種	中分類	小分類	
	AD - 148	99.0782	a	26	30	5	3.3	珪・頁	不定形	2		
	AD - 148	99.0783	a	45	37	9	15.1	珪・頁	不定形	1	A	
	AD - 149	99.0784	a	31	19	3	1.8	珪・頁	不定形	2		
	AD - 149	99.0785	a	50	40	7	15.1	玉	不定形	1	B	
	AD - 150	99.0786	a	38	33	12	9.2	珪・頁	不定形	1	D	
	AE - 130	99.0787	a	42	23	7	12.0	珪・頁	不定形	1	A	
	AE - 130	99.0788	a	38	51	19	43.1	珪・頁	不定形	1	A	
	AE - 145	99.0789	a	30	26	10	5.1	珪・頁	不定形	2		
	AE - 145	99.0790	a	28	24	11	6.4	珪・頁	不定形	1	C	
	AE - 145	99.0791	a	71	42	15	47.1	珪・頁	不定形	2		
	AE - 146	99.0792	a	25	44	14	15.8	珪・頁	不定形	1	B	
	AE - 146	99.0793	a	20	29	5	2.1	珪・頁	不定形	1	B	
	AE - 146	99.0794	a	29	15	5	2.5	珪・頁	不定形	4		
	AE - 146	99.0795	a	32	24	13	7.9	珪・頁	不定形	1	A	
	AE - 146	99.0796	a	35	50	12	14.4	珪・頁	不定形	1	C	
	AE - 146	99.0797	a	40	47	7	15.6	珪・頁	不定形	1	A	
	AE - 147	99.0798	a	25	31	8	3.8	珪・頁	不定形	1	B	
	AE - 147	99.0799	a	28	25	7	4.5	玉	不定形	1	B	
	AE - 147	99.0800	a	24	33	8	5.8	珪・頁	不定形	1	C	
	AE - 147	99.0801	a	23	26	7	3.1	珪・頁	不定形	1	B	
	AE - 147	99.0802	a	52	51	15	29.9	珪・頁	不定形	2		
	AE - 147	99.0803	a	51	46	9	20.2	珪・頁	不定形	1	A	
	AE - 148	99.0804	a	26	16	11	3.6	珪・頁	不定形	1	D	
	AE - 148	99.0805	a	50	35	15	18.9	珪・頁	不定形	1	B	
	AE - 148	99.0806	a	39	31	9	7.9	珪・頁	不定形	1	A	
	AE - 148	99.0807	a	27	42	15	14.8	珪・頁	不定形	4		
	AE - 148	99.0808	a	29	27	9	5.7	珪・頁	不定形	1	A	
	AE - 148	99.0809	a	45	40	22	34.7	珪・頁	不定形	1	A	

図版番号	遺構毎遺物番号		層位	最大 (mm,g)				石質	分類			備考
	出土地点	整理番号		長さ	幅	厚さ	重量		器種	中分類	小分類	
	AE - 148	99.0810	a	35	19	6	3.7	珪・頁	不定形	2		
	AE - 148	99.0811	a	45	47	14	27.3	珪・頁	不定形	2		
	AE - 148	99.0812	a	54	16	11	8.2	珪・頁	不定形	4		
	AE - 148	99.0813	a	46	31	6	9.3	珪・頁	不定形	1	A	
	AE - 148	99.0814	a	42	45	15	28.0	珪・頁	不定形	1	A	
	AE - 148	99.0815	a	26	32	7	6.0	珪・頁	不定形	1	D	
	AE - 148	99.0816	a	66	81	23	94.1	珪・頁	不定形	1	B	
	AE - 149	99.0817	a	33	25	9	4.4	珪・頁	不定形	2		
	AE - 149	99.0818	a	42	37	9	9.7	珪・頁	不定形	1	A	
	AE - 149	99.0819	a	44	47	17	30.8	珪・頁	不定形	2		
	AE - 152	99.0820	a	38	46	12	21.8	珪・頁	不定形	4		
	AF - 139	99.0821	a	39	53	9	16.5	珪・頁	不定形	1	C	
	AF - 146	99.0822	a	44	81	17	45.6	珪・頁	不定形	2		
	AF - 147	99.0823	a	31	30	6	5.1	珪・頁	不定形	1	A	
	AF - 148	99.0824	a	27	17	9	4.3	珪・頁	不定形	4		
	AF - 148	99.0825	a	42	29	12	13.9	珪・頁	不定形	1	B	
	AF - 148	99.0826	a	33	30	8	4.9	珪・頁	不定形	1	D	
	AF - 148	99.0827	a	33	38	10	8.7	珪・頁	不定形	1	A	
	AF - 148	99.0828	a	32	54	13	23.7	珪・頁	不定形	1	D	
	AF - 149	99.0829	a	25	43	15	7.9	珪・頁	不定形	2		
	AF - 149	99.0830	a	46	39	12	22.3	珪・頁	不定形	1	C	
	AF - 149	99.0831	a	40	33	12	11.1	珪・頁	不定形	2		
	AF - 149	99.0832	a	27	32	10	10.7	珪・頁	不定形	4	襪靴(ハジケ)	
	AF - 149	99.0833	a	37	49	10	14.4	珪・頁	不定形	1	B	
	AF - 149	99.0834	a	32	28	9	7.9	珪・頁	不定形	1	A	
	AF - 149	99.0835	a	57	42	15	28.9	珪・頁	不定形	1	A	
	AF - 150	99.0836	a	51	33	4	6.9	珪・頁	不定形	1	A	
	AF - 150	99.0837	a	37	48	16	21.6	珪・頁	不定形	2		

図版番号	遺構毎遺物番号		層位	最大 (mm,g)				石質	分類			備考
	出土地点	整理番号		長さ	幅	厚さ	重量		器種	中分類	小分類	
	AF - 150	99.0838	a	51	58	14	47.1	珪・頁	不定形	2		
	AG - 143	99.0839	a	88	51	20	77.2	珪・頁	不定形	2		
	AG - 147	99.0840	a	37	44	42	13.8	珪・頁	不定形	1	B	
	Y - 134	99.0841	a	28	32	12	11.6	珪・頁	不定形	1	A	
	Y - 134	99.0842	a	56	43	12	31.9	珪・頁	不定形	1	B	
	Z - 134	99.0843	a	35	23	6	3.6	珪・頁	不定形	1	E	
	Z - 134	99.0844	a	38	21	8	8.4	珪・頁	不定形	1	C	
	Z - 137	99.0845	a	53	31	8	10.4	珪・頁	不定形	1	A	
	Z - 137	99.0846	a	39	36	12	13.7	珪・頁	不定形	1	A	
	Z - 147	99.0847	a	31	21	12	4.4	珪・頁	不定形	1	A	
	AA - 135	99.0848	a	16	40	4	2.3	珪・頁	不定形	3		
	AA - 138	99.0849	a	30	28	6	5.2	珪・頁	不定形	3		
	AA - 144	99.0850	a	66	43	10	27.3	珪・頁	不定形	3		
	AA - 152	99.0851	a	54	31	12	17.7	珪・頁	不定形	3		
	AA - 152	99.0852	a	51	62	13	49.2	珪・頁	不定形	3		
	AA - 153	99.0853	a	58	31	11	13.4	珪・頁	不定形	3		
	AB - 131	99.0854	a	41	35	7	8.1	珪・頁	不定形	3		
	AB - 131	99.0855	a	33	43	6	7.0	珪・頁	不定形	3		
	AB - 132	99.0856	a	47	42	12	13.0	珪・頁	不定形	3		
	AB - 135	99.0857	a	51	51	10	27.9	珪・頁	不定形	3		
	AB - 149	99.0858	a	51	28	9	9.6	珪・頁	不定形	3		
	AB - 149	99.0859	a	66	37	8	18.9	珪・頁	不定形	3		
	AB - 149	99.0860	a	29	29	15	10.1	珪・頁	不定形	3		
	AB - 150	99.0861	a	52	24	8	6.8	珪・頁	不定形	3		
	AB - 154	99.0862	a	37	28	7	4.3	珪・頁	不定形	3		
	AC - 135	99.0863	a	25	14	5	1.6	珪・頁	不定形	3		
	AC - 136	99.0864	a	28	32	8	5.2	珪・頁	不定形	3		
	AC - 136	99.0865	a	36	32	4	5.4	珪・頁	不定形	3		

図版番号	遺構毎遺物番号		層位	最大 (mm,g)				石質	分類			備考
	出土地点	整理番号		長さ	幅	厚さ	重量		器種	中分類	小分類	
	AC - 148	99.0866	a	41	43	8	12.1	珪・頁	不定形		3	
	AC - 151	99.0867	a	56	51	12	30.0	珪・頁	不定形		3	
	AC - 151	99.0868	a	50	52	115	24.3	珪・頁	不定形		3	
	AD - 131	99.0869	a	53	34	9	15.1	珪・頁	不定形		3	
	AD - 131	99.0870	a	60	42	9	18.3	珪・頁	不定形		3	
	AD - 135	99.0871	a	36	34	9	10.7	珪・頁	不定形		3	
	AD - 135	99.0872	a	31	28	16	9.7	珪・頁	不定形		3	
	AD - 135	99.0873	a	36	47	10	16.3	珪・頁	不定形		3	
	AD - 145	99.0874	a	55	57	14	37.3	珪・頁	不定形		3	
	AD - 146	99.0875	a	33	25	7	4.6	珪・頁	不定形		3	
	AD - 146	99.0876	a	65	27	12	15.3	珪・頁	不定形		3	
	AD - 146	99.0877	a	26	40	7	5.1	珪・頁	不定形		3	
	AD - 146	99.0878	a	25	26	9	4.5	珪・頁	不定形		3	
	AD - 147	99.0879	a	57	20	6	6.1	珪・頁	不定形		3	
	AD - 147	99.0880	a	36	33	9	7.9	珪・頁	不定形		3	
	AD - 147	99.0881	a	33	32	13	10.3	珪・頁	不定形		3	
	AD - 147	99.0882	a	30	32	4	3.1	珪・頁	不定形		3	
	AD - 147	99.0883	a	37	39	10	13.4	珪・頁	不定形		3	
	AD - 147	99.0884	a	64	54	14	34.0	珪・頁	不定形		3	
	AD - 147	99.0885	a	83	42	22	77.5	珪・頁	不定形		3	
	AD - 148	99.0886	a	36	40	10	8.4	珪・頁	不定形		3	
	AD - 148	99.0887	a	28	39	9	7.7	珪・頁	不定形		3	
	AD - 148	99.0888	a	45	31	5	4.8	珪・頁	不定形		3	
	AD - 148	99.0889	a	38	40	18	30.0	珪・頁	不定形		3	
	AD - 148	99.0890	a	49	30	5	6.6	珪・頁	不定形		3	
	AD - 149	99.0891	a	42	33	8	6.3	珪・頁	不定形		3	
	AD - 150 ~ 151	99.0892	a	41	27	7	3.3	珪・頁	不定形		3	
	AD - 150 ~ 151	99.0893	a	44	48	10	19.6	珪・頁	不定形		3	

図版番号	遺構毎遺物番号		層位	最大 (mm,g)				石質	分類			備考
	出土地点	整理番号		長さ	幅	厚さ	重量		器種	中分類	小分類	
	AD - AE - 152	99.0894	a	66	47	20	53.1	珪・頁	不定形		3	
	AE - 145	99.0895	a	41	50	17	26.4	珪・頁	不定形		3	
	AE - 145	99.0896	a	45	47	11	21.6	珪・頁	不定形		3	
	AE - 146	99.0897	a	33	21	6	4.1	珪・頁	不定形		3	
	AE - 146	99.0898	a	41	17	8	4.2	珪・頁	不定形		3	
	AE - 146	99.0899	a	28	45	12	12.8	珪・頁	不定形		3	
	AE - 146	99.0900	a	40	29	9	9.3	玉	不定形		3	
	AE - 146	99.0901	a	17	35	8	4.7	珪・頁	不定形		3	
	AE - 146	99.0902	a	42	36	8	12.1	珪・頁	不定形		3	
	AE - 147	99.0903	a	29	21	8	4.7	玉	不定形		3	
	AE - 147	99.0904	a	39	28	4	5.2	珪・頁	不定形		3	
	AE - 147	99.0905	a	39	27	9	7.6	珪・頁	不定形		3	
	AE - 147	99.0906	a	32	41	10	12.5	珪・頁	不定形		3	
	AE - 147	99.0907	a	31	33	7	7.0	珪・頁	不定形		3	
	AE - 147	99.0908	a	33	40	8	7.9	珪・頁	不定形		3	
	AE - 147	99.0909	a	38	38	9	10.7	珪・頁	不定形		3	
	AE - 148	99.0910	a	54	34	6	10.5	珪・頁	不定形		3	
	AE - 148	99.0911	a	30	24	8	5.1	珪・頁	不定形		3	
	AE・AF - 148	99.0912	a	59	21	6	5.2	珪・頁	不定形		3	
	AE - 149	99.0913	a	19	36	8	4.4	珪・頁	不定形		3	
	AE - 149	99.0914	a	26	20	6	2.9	珪・頁	不定形		3	
	AE - 149	99.0915	a	60	30	15	21.4	珪・頁	不定形		3	
	AE - 149	99.0916	a	28	36	12	10.1	珪・頁	不定形		3	
	AE - 149	99.0917	a	17	25	6	3.1	珪・頁	不定形		3	
	AE - 149	99.0918	a	32	39	11	7.4	珪・頁	不定形		3	
	AE - 149	99.0919	a	32	37	8	8.2	珪・頁	不定形		3	
	AE - 149	99.0920	a	47	45	9	20.6	珪・頁	不定形		3	
	AE - 149	99.0921	a	78	51	17	31.4	珪・頁	不定形		3	

図版番号	遺構毎遺物番号		層位	最大 (mm、g)				石質	分類			備考
	出土地点	整理番号		長さ	幅	厚さ	重量		器種	中分類	小分類	
	AE - 149	99.0922	a	59	39	6	12.8	珪・頁	不定形	3		
	AE - 151	99.0923	a	34	41	12	13.9	珪・頁	不定形	3		
	AE - 152	99.0924	a	51	49	12	20.9	珪・頁	不定形	3		
	AF - 130	99.0925	a	41	44	12	18.3	珪・頁	不定形	3		
	AF - 130	99.0926	a	59	63	10	32.1	珪・頁	不定形	3		
	AF - 139	99.0927	a	35	39	7	6.4	珪・頁	不定形	3		
	AF - 143	99.0928	a	32	58	9	18.4	珪・頁	不定形	3		
	AF - 144	99.0929	a	35	40	9	12.3	珪・頁	不定形	3		
	AF - 146	99.0930	a	32	51	9	12.5	珪・頁	不定形	3		
	AF - 146	99.0931	a	47	62	19	42.3	珪・頁	不定形	3		
	AF - 146	99.0932	a	63	63	14	43.8	珪・頁	不定形	3		
	AF - 147	99.0933	a	42	23	7	5.9	珪・頁	不定形	3		
	AF - 148	99.0934	a	40	42	17	28.5	珪・頁	不定形	3		
	AF - 148	99.0935	a	45	39	12	22.3	珪・頁	不定形	3		
	AF - 148	99.0936	a	77	36	15	40.1	珪・頁	不定形	3		
	AF - 148	99.0937	a	44	42	8	18.2	珪・頁	不定形	3		
	AF - 149	99.0938	a	36	67	10	18.3	珪・頁	不定形	3		
	AF - 149	99.0939	a	38	18	11	6.6	珪・頁	不定形	3		
	AF - 149	99.0940	a	35	23	5	3.5	珪・頁	不定形	3		
	AF - 149	99.0941	a	19	36	6	3.1	珪・頁	不定形	3		
	AF - 149	99.0942	a	26	23	4	2.6	珪・頁	不定形	3		
	AF - 149	99.0943	a	18	35	10	5.0	珪・頁	不定形	3		
	AF - 150	99.0944	a	39	26	4	3.9	珪・頁	不定形	3		
	AF - 150	99.0945	a	41	39	7	9.0	珪・頁	不定形	3		
	AF - 150	99.0946	a	28	48	11	12.1	珪・頁	不定形	3		
	AF - 150	99.0947	a	57	74	14	49.0	珪・頁	不定形	3		
	AF - 150	99.0948	a	71	47	20	51.0	珪・頁	不定形	3		
	AF - 150	99.0949	a	64	33	7	15.5	珪・頁	不定形	3		

図版番号	遺構毎遺物番号		層位	最大 (mm, g)				石質	分類			備考
	出土地点	整理番号		長さ	幅	厚さ	重量		器種	中分類	小分類	
	AG - 145	99.0950	a	37	24	6	4.7	珪・頁	不定形	3		
	AG - 148	99.0951	a	54	61	14	36.9	珪・頁	不定形	3		
	X - 155	99.0952	a	52	63	26	74.0	珪・頁	不定形	3		
	Y - 134	99.0953	a	44	54	7	9.4	珪・頁	不定形	3		
	Y - 134	99.0954	a	37	21	6	3.5	珪・頁	不定形	3		
	Y - 134	99.0955	a	31	42	7	6.7	珪・頁	不定形	3		
	Y - 134	99.0956	a	49	51	15	25.9	珪・頁	不定形	3		
	Z - 134	99.0957	a	31	22	8	4.0	珪・頁	不定形	3		
	Z - 134	99.0958	a	29	20	5	3.3	珪・頁	不定形	3		
	Z - 134	99.0959	a	30	23	8	5.7	珪・頁	不定形	3		
	Z - 137	99.0960	a	24	31	5	3.6	珪・頁	不定形	3		
	Z - 153	99.0961	a	50	36	9	14.0	珪・頁	不定形	3		
	Z - 153	99.0962	a	72	50	13	32.1	珪・頁	不定形	3		
	AF - 153	99.2444		40	32	11	12.2	珪・頁	不定形	3		
	AD - 146	99.0963		61	44	22	59.6	玉	その他の剥片石器			
	AD - 148	99.0964		63	68	18	62.7	珪・頁	その他の剥片石器			
	X - 122	99.0965		63	79	26	122.0	珪・頁	その他の剥片石器			
	AD - 150	99.0966	c	78	29	18	39.6	珪・頁	その他の剥片石器			
	AC - 145	99.0967	c	60	32	21	32.1	珪・頁	その他の剥片石器			
	AC - 147	99.0968	c	33	58	24	33.2	珪・頁	その他の剥片石器			
	AD - 150	99.0969	c	45	21	16	14.2	珪・頁	その他の剥片石器			
	AE - 149	99.0970	c	41	52	17	37.9	珪・頁	その他の剥片石器			
	AE - 149	99.0971	c	38	37	15	19.6	珪・頁	その他の剥片石器			
	AE - 151	99.0972	c	54	83	14	59.4	珪・頁	その他の剥片石器			
	AE - 151	99.0973	c	30	63	13	23.4	珪・頁	その他の剥片石器			
	AF - 148	99.0974	c	56	60	18	61.0	珪・頁	その他の剥片石器			
	AG - 147	99.0975	c	28	45	22	16.1	珪・頁	その他の剥片石器			
	Z - 151	99.0976	c	86	67	17	76.6	珪・頁	その他の剥片石器			

図版番号	遺構毎遺物番号		層位	最大 (mm,g)				石質	分類			備考
	出土地点	整理番号		長さ	幅	厚さ	重量		器種	中分類	小分類	
	AB - 154	99.0977		94	71	20	96.0	珪・頁	その他の剥片石器			
	AB - 155	99.0978		51	38	17	35.1	珪・頁	その他の剥片石器			
	AC - 153	99.0979		51	47	18	36.6	珪・頁	その他の剥片石器			
	AF - 117	99.0980		45	93	30	115.9	珪・頁	その他の剥片石器			
	Y - 125	99.0981		56	59	11	30.8	珪・頁	その他の剥片石器			
	AA - 130	99.0982		38	31	8	10.0	珪・頁	その他の剥片石器			
	AA - 130	99.0983		37	47	10	11.7	珪・頁	その他の剥片石器			
	AA - 130	99.0984		52	95	25	97.9	珪・頁	その他の剥片石器			
	AB - 122	99.0985		49	53	12	32.7	珪・頁	その他の剥片石器			
	AB - 129	99.0986		41	29	13	16.7	珪・頁	その他の剥片石器			
	AC - 130	99.0987		27	35	10	9.0	珪・頁	その他の剥片石器			
	AC - 130	99.0988		44	63	23	64.0	珪・頁	その他の剥片石器			
	AC - 152	99.0989		66	41	30	64.0	珪・頁	その他の剥片石器			
	AD - 154	99.0990		51	31	13	17.9	珪・頁	その他の剥片石器			
	AD - 155	99.0991		23	39	10	10.2	珪・頁	その他の剥片石器			
	AE - 128	99.0992		70	97	33	188.0	珪・頁	その他の剥片石器			
	AF - 118	99.0993		85	95	30	194.0	珪・頁	その他の剥片石器			
	Z - 128	99.0994		40	32	15	18.5	珪・頁	その他の剥片石器			
	AB - 145	99.0995	a	71	40	30	51.0	珪・頁	その他の剥片石器			
	AE - 148	99.0996	a	58	44	19	49.9	玉	その他の剥片石器			
	AE - 148	99.0997	a	89	71	23	122.7	珪・頁	その他の剥片石器			
	AF - 150	99.0998	a	56	45	17	42.6	珪・頁	その他の剥片石器			
	AF - 150	99.0999	a	39	58	14	32.6	珪・頁	その他の剥片石器			
	AG - 149	99.1000	a	51	70	13	56.3	珪・頁	その他の剥片石器			
	AA - 138	99.1001	a	40	52	16	34.4	珪・頁	その他の剥片石器			
	AA - 153	99.1002	a	66	46	20	57.3	珪・頁	その他の剥片石器			
	AC - 147	99.1003	a	54	63	35	106.0	珪・頁	その他の剥片石器			
	AD - 134	99.1004	a	72	70	23	91.7	珪・頁	その他の剥片石器			

図版番号	遺構毎遺物番号		層位	最大 (mm, g)				石質	分類			備考
	出土地点	整理番号		長さ	幅	厚さ	重量		器種	中分類	小分類	
	AD - 146	99.1005	a	44	38	12	22.5	珪・頁	その他の剥片石器			
	AD - 146	99.1006	a	61	42	16	46.3	珪・頁	その他の剥片石器			
	AD - 146	99.1007	a	37	50	14	28.2	珪・頁	その他の剥片石器			
	AD - 147	99.1008	a	82	54	36	168.0	珪・頁	その他の剥片石器			
	AD - 148	99.1009	a	48	41	16	24.5	珪・頁	その他の剥片石器			
	AD - 148	99.1010	a	53	31	20	28.0	珪・頁	その他の剥片石器			
	AD - 148	99.1011	a	37	42	6	26.3	珪・頁	その他の剥片石器			
	AD - 149	99.1012	a	21	30	7	4.7	珪・頁	その他の剥片石器			
	AD - 149	99.1013	a	27	38	10	8.3	珪・頁	その他の剥片石器			
	AD - 149	99.1014	a	32	61	9	33.3	珪・頁	その他の剥片石器			
	AE - 130	99.1015	a	47	32	11	14.4	珪・頁	その他の剥片石器			
	AE - 130	99.1016	a	76	56	17	68.3	玉	その他の剥片石器			
	AE - 130	99.1017	a	48	61	19	56.7	珪・頁	その他の剥片石器			
	AE - 145	99.1018	a	28	36	9	7.7	珪・頁	その他の剥片石器			
	AE - 145	99.1019	a	37	43	11	21.3	珪・頁	その他の剥片石器			
	AE - 146	99.1020	a	18	56	26	34.1	珪・頁	その他の剥片石器			
	AE - 146	99.1021	a	44	41	18	31.6	珪・頁	その他の剥片石器			
	AE - 147	99.1022	a	36	22	14	8.7	珪・頁	その他の剥片石器			
	AE - 147	99.1023	a	45	42	14	25.9	珪・頁	その他の剥片石器			
	AE - 147	99.1024	a	60	62	20	56.6	珪・頁	その他の剥片石器			
	AE - 147	99.1025	a	33	68	14	28.0	珪・頁	その他の剥片石器			
	AE - 148	99.1026	a	54	43	17	34.0	珪・頁	その他の剥片石器			
	AE - 149	99.1027	a	43	38	17	30.9	珪・頁	その他の剥片石器			
	AF - 144	99.1028	a	51	39	9	20.3	珪・頁	その他の剥片石器			
	AF - 145	99.1029	a	55	86	28	123.5	珪・頁	その他の剥片石器			
	AF - 146	99.1030	a	78	59	26	121.5	珪・頁	その他の剥片石器			
	AF - 149	99.1031	a	56	43	17	34.8	珪・頁	その他の剥片石器			
	AF - 150	99.1032	a	39	21	14	11.2	珪・頁	その他の剥片石器			

図版番号	遺構毎遺物番号		層位	最大 (mm,g)				石質	分類			備考
	出土地点	整理番号		長さ	幅	厚さ	重量		器種	中分類	小分類	
	AF - 150	99.1033	a	33	33	12	13.0	珪・頁	その他の剥片石器			
	AF - 150	99.1034	a	67	68	22	73.5	珪・頁	その他の剥片石器			
	AG - 144	99.1035	a	52	49	22	48.8	珪・頁	その他の剥片石器			
	AG - 144	99.1036	a	77	50	21	82.3	珪・頁	その他の剥片石器			
	Y - 151	99.1037	a	60	44	20	51.5	珪・頁	その他の剥片石器			
325 - 284	AB - 150	99.1038	a	30	20	10	5.4	珪・頁	剥片			同層剥片
	不明	99.1039	?	46	51	23	58.0	珪・頁	石核			
	AC・AD - 145	99.1040		37	51	53	146.0	珪・頁	石核			
	AD - 130	99.1041		48	62	22	69.8	珪・頁	石核			
	AD - 146	99.1042		46	50	34	65.7	珪・頁	石核			
	AD - 148	99.1043		89	57	91	485.0	珪・頁	石核			
	AD - 149	99.1044		121	95	60	646.0	珪・頁	石核			
	AA - 144	99.1045	a	59	50	28	72.0	珪・頁	石核			
	AA - 152	99.1046	a	69	80	27	154.0	珪・頁	石核			
	AA - 152	99.1047	a	74	109	39	326.0	珪・頁	石核			
	AB - 132	99.1048	a	43	23	27	20.0	玉	石核			
	AB - 134	99.1049	a	40	27	18	18.0	玉	石核			
	AB - 145	99.1050	a	51	49	30	76.0	珪・頁	石核			
	AC - 136	99.1051	a	49	50	40	70.0	珪・頁	石核			
	AD - 137	99.1052	a	41	32	14	22.0	珪・頁	石核			
	AD - 146	99.1053	a	42	48	21	41.1	珪・頁	石核			
	AD - 146	99.1054	a	40	40	18	25.4	珪・頁	石核			
	AD - 146	99.1055	a	55	60	37	124.9	珪・頁	石核			
	AD - 146	99.1056	a	64	42	40	72.8	珪・頁	石核			
	AD - 146	99.1057	a	37	85	24	84.0	珪・頁	石核			
	AD - 146	99.1058	a	36	54	37	84.0	珪・頁	石核			
	AD - 146	99.1059	a	112	56	43	256.0	珪・頁	石核			
	AD - 147	99.1060	a	39	23	20	16.0	珪・頁	石核			

図版番号	遺構毎遺物番号		層位	最大 (mm,g)				石質	分類			備考
	出土地点	整理番号		長さ	幅	厚さ	重量		器種	中分類	小分類	
	AD - 147	99.1061	a	62	73	44	222.0	珪・頁	石核			
	AD - 147	99.1062	a	90	91	76	516.0	珪・頁	石核			
	AD - 148	99.1063	a	42	70	32	66.0	珪・頁	石核			
	AD - 148	99.1064	a	87	72	55	376.0	珪・頁	石核			
	AD - 149	99.1065	a	51	71	29	95.2	珪・頁	石核			
	AD - 149	99.1066	a	86	89	58	624.0	珪・頁	石核			
	AE - 130	99.1067	a	86	81	35	220.0	珪・頁	石核			
	AE - 142	99.1068	a	41	37	15	22.0	珪・頁	石核			
	AE - 145	99.1069	a	38	35	40	56.0	珪・頁	石核			
	AE - 146	99.1070	a	51	27	42	60.0	珪・頁	石核			
	AE - 146	99.1071	a	39	47	21	48.2	玉	石核			
	AE - 146	99.1072	a	40	30	30	30.0	珪・頁	石核			
	AE - 147	99.1073	a	34	53	32	42.0	珪・頁	石核			
	AE - 148	99.1074	a	66	64	29	9.6	珪・頁	石核			
	AE - 148	99.1075	a	59	69	46	144.0	珪・頁	石核			
	AE - 148	99.1076	a	60	44	25	28.9	珪・頁	石核			
	AE - 149	99.1077	a	57	58	26	68.0	珪・頁	石核			
	AE - 149	99.1078	a	71	103	48	210.0	珪・頁	石核			
	AE・AF - 148	99.1079	a H/牙	64	55	38	162.0	珪・頁	石核			
	AF - 136	99.1080	a	35	29	23	34.9	珪・頁	石核			
	AF - 148	99.1081	a	59	63	44	170.0	珪・頁	石核			
	AF - 150	99.1082	a	43	38	19	32.0	珪・頁	石核			
	AF・AG - 144	99.1083	a	36	46	53	66.0	珪・頁	石核			
	Y - 145	99.1084	a	65	106	58	370.0	珪・頁	石核			
	Z - 137	99.1085	a	36	44	32	66.0	珪・頁	石核			
	Z - 146	99.1086	a	70	48	40	106.0	珪・頁	石核			
	Z - 146	99.1087	a	76	78	38	216.0	珪・頁	石核			
	AB - 150	99.1088	c	94	68	50	316.0	珪・頁	石核			

図版番号	遺構毎遺物番号		層位	最大 (mm,g)				石質	分類			備考
	出土地点	整理番号		長さ	幅	厚さ	重量		器種	中分類	小分類	
	AE - 149	99.1089	c	62	82	28	116.6	珪・頁	石核			
	AE - 149・150	99.1090	c	69	81	79	416.0	珪・頁	石核			
	AG - 147	99.1091	c	41	44	25	44.0	玉	石核			
	AG - 147	99.1092	c	42	30	20	21.6	珪・頁	石核			
	AA - 130	99.1093		60	67	30	130.0	珪・頁	石核			
	AA - 130	99.1094		72	51	32	110.0	珪・頁	石核			
	AB - 121	99.1095		60	72	34	128.0	珪・頁	石核			
	AB - 130	99.1096		92	80	78	546.0	珪・頁	石核			
	AC - 153	99.1097		40	27	20	24.0	珪・頁	石核			
	AC - 153	99.1098		42	24	38	34.0	珪・頁	石核			
	AC - 153	99.1099		40	50	63	152.0	珪・頁	石核			
	AC - 156	99.1100		65	83	56	254.0	珪・頁	石核			
	AD - 124	99.1101		65	108	39	254.0	珪・頁	石核			
	AD - 153	99.1102		73	76	39	198.0	珪・頁	石核			
	AD - 155	99.1103		41	54	22	40.0	珪・頁	石核			
	AF - 130	99.1104		62	59	28	92.0	珪・頁	石核			
	X - 124	99.1105		82	60	51	280.0	珪・頁	石核			
	X - 130	99.1106		59	66	72	140.0	珪・頁	石核			
	Y - 120	99.1107		53	35	46	94.0	珪・頁	石核			
	Y - 128	99.1108		65	65	48	168.0	珪・頁	石核			
	Y - 153	99.1109		61	143	34	288.0	珪・頁	石核			
	AA - 154	99.1110		92	62	60	337	玉	石核			
	AB - 147	99.1111	a	58	60	37	135	玉	石核			
	AG - 144	99.1112	a	72	54	45	156	玉	石核			
326 - 292	AF - 150	99.1113	a	30	14	12	6	緑細・凝	石斧	1	B	
326 - 293	AA - 153	99.1114	a	35	18	8	8	緑細・凝	石斧	1	A	
326 - 294	AD - 131	99.1115	a	76	34	14	56	変・安	石斧	1	C	
326 - 295	AC - 128	99.1116		63	34	19	64	緑細・凝	石斧	1	C	

図版番号	遺構毎遺物番号		層位	最大 (mm,g)				石質	分類			備考
	出土地点	整理番号		長さ	幅	厚さ	重量		器種	中分類	小分類	
326 - 296	AD - 145	99.1117	a	90	42	25	152	安	石斧	1	C	
326 - 297	AG - 147	99.1118	a	69	10	46	46	緑細・凝	石斧	1	C	
326 - 298	Z - 137	99.1119	a	56	36	27	50	緑細・凝	石斧	1	C	
326 - 299	AD - 146	99.1120	a	100	45	23	146	変・安	石斧	1	C	
326 - 300	AF - 130	99.1121		84	46	27	172	安	石斧	1	C	敲磨器として再利用
326 - 301	AD - 146	99.1122	a	100	47	29	222	安	石斧	1	C	
326 - 302	AA - 154	99.1123	c	141	55	32	418	輝	石斧	1	C	
326 - 303	AF・G - 144	99.1124	a	112	44	40	262	安	石斧	1	C	敲磨器として再利用
326 - 304	Y - 124	99.1125		91	54	35	284	緑細・凝	石斧	1	C	
326 - 305	AB - 149	99.1126	c	134	56	37	412	変・安	石斧	1	C	
326 - 306	AE - 128	99.1127		160	47	41	166	砂	石斧	1	C	
326 - 307	AB - 145	99.1128	a	149	49	34	396	緑細・凝	石斧	1	C	
	X - 124	99.1129		68	49	36	178	変・安	石斧	1	C	
	Z - 154	99.1130		95	58	31	302	変・安	石斧	1	C	
	AA - 122	99.1131		89	55	26	198	緑細・凝	石斧	1	C	
	X - 155	99.1132		59	51	26	102	緑細・凝	石斧	1	C	
	Y - 128	99.1133		85	40	29	60	閃	石斧	1	C	
	X - 130	99.1134		75	139	27	114	閃	石斧	1	C	
	AD - 127	99.1135		130	51	36	454	緑細・凝	石斧	1	C	
	AA - 149	99.1136		75	55	13	92	泥	石斧	1	C	
	AF - 153	99.1137		59	52	25	132	緑細・凝	石斧	1	C	
	X - 123	99.1138		56	33	14	44	泥	石斧	1	C	
	Y - 130	99.1139		55	24	14	34	緑細・凝	石斧	1	C	
	Y - 130	99.1140		43	35	28	172	閃	石斧	1	C	
	AD - 147	99.1141	a	65	38	27	100	閃	石斧	1	C	
	AC - 151	99.1142	a	54	35	26	74	安	石斧	1	C	
	AB - 149	99.1143	a	89	43	25	154	安	石斧	1	C	
	Z - 136	99.1144	a	67	47	36	154	閃	石斧	1	C	

図版番号	遺構毎遺物番号		層位	最大 (mm, g)				石質	分類			備考
	出土地点	整理番号		長さ	幅	厚さ	重量		器種	中分類	小分類	
	AE - 148-150	99.1145	a	50	61	34	194	閃	石斧	1	C	
	AC - 136	99.1146	a	94	42	24	154	安	石斧	1	C	
	AD - 150-151	99.1147	a	94	45	25	146	安	石斧	1	C	
	AF - 150	99.1148	a	104	35	25	138	安	石斧	1	C	
	AD - 145	99.1149	a	92	40	30	164	閃	石斧	1	C	
	AD - 149	99.1150	a	53	39	26	66	安	石斧	1	C	
	AF - 150	99.1151	a	75	42	30	130	安	石斧	1	C	
	AE - 147	99.1152	a	93	40	24	140	安	石斧	1	C	
	AE - 149	99.1153	a	57	57	22	120	泥	石斧	1	C	
	AA - 135	99.1154	a	48	40	23	70	安	石斧	1	C	
	AD - 148	99.1155	a	101	31	26	94	泥	石斧	1	B	
	AD - 152	99.1156	a	44	31	21	38	安	石斧	1	C	
	AD - 136	99.1157	a	16	18	10	4	緑細・凝	石斧	1	A	
	AD - 148	99.1158	a	27	29	15	16	安	石斧	1	C	
	AG - 145	99.1159	a	250	320	7	4	閃	石斧	1	C	
	AE - 145	99.1160	a	20	32	7	4	緑細・凝	石斧	1	C	
	Z - 153	99.1161	a	33	27	8	10	輝	石斧	1	C	
	AC - 135	99.1162	a	26	18	10	4	泥	石斧	1	C	
	AA - 153	99.1163	a	35	26	10	6	粘	石斧	1	C	
	AB - 132	99.1164	a	44	22	4	8	粘	石斧	1	C	
	AG - 144	99.1165	a	35	28	15	20	緑細・凝	石斧	1	C	
	AD - 149	99.1166	a	41	40	20	50	安	石斧	1	C	
	AF - 147-148	99.1167	c	88	52	26	202	緑細・凝	石斧	1	B	
	AD - 148	99.1168		41	46	30	68	安	石斧	1	C	
	Z - 135	99.1169		49	17	5	6	粘	石斧	1	C	
	AD - 146	99.1170		76	42	23	124	変・安	石斧	1	C	
	AE - 130	99.1171		42	31	22	36	変・安	石斧	1	C	
	AF - 149	99.1172	不明	38	25	19	20	変・安	石斧	1	C	

図版番号	遺構毎遺物番号		層位	最大 (mm,g)				石質	分類			備考
	出土地点	整理番号		長さ	幅	厚さ	重量		器種	中分類	小分類	
327 - 309	AB - 153	99.1173		52	38	10	30	凝	礫石錘	1		
327 - 310	Z - 149	99.1174		76	60	13	84	凝	礫石錘	1		
327 - 312	AD - 129	99.1175		55	46	21	60	凝	礫石錘	3		
327 - 313	AB - 132	99.1176	a	72	56	17	86	凝	礫石錘	1		
327 - 314	X - 128	99.1177		71	67	15	76	凝	礫石錘	1		
327 - 315	AF - 149	99.1178	a	72	61	20	102	緑・凝	礫石錘	1		
327 - 316	AB - 137	99.1179	a	124	81	27	368	変・安	礫石錘	3		
327 - 317	AD - 130	99.1180		134	84	23	212	凝	礫石錘	1		
327 - 318	AD - 149	99.1181	a	104	84	20	224	凝・角	礫石錘	3		
327 - 319	AD - 147	99.1182	a	95	87	30	368	変・安	礫石錘	1		
327 - 320	AD - 149	99.1183	a	69	124	24	180	凝	礫石錘	3		
328 - 321	AE - 147・148	99.1184	c	72	126	32	378	変・安	礫石錘	2		
328 - 322	AA - 148	99.1185	a	107	120	270	482	凝	礫石錘	2		
328 - 323	AD - 145	99.1186	c	91	112	21	294	変・安	礫石錘	2		
	AE - 148	99.1187		91	72	23	178	安	礫石錘	4		
	AE - 147	99.1188		83	55	25	132	安	礫石錘	1		
	AD - 130	99.1189		80	122	22	242	安	礫石錘	3		
	AD - 130	99.1190		72	59	21	104	凝	礫石錘	1		
	AF - 153	99.1191	不明	86	91	22	208	安	礫石錘	2		
	AC - 149	99.1192	c	89	132	24	388	安	礫石錘	1		
	AD - 130	99.1193		85	75	17	130	安	礫石錘	1		
	AA - 155	99.1194		92	58	16	106	凝	礫石錘	1		
	X - 130	99.1195		108	76	31	312	石・安	礫石錘	2		
	AB - 130	99.1196		99	118	33	370	安	礫石錘	2		
	X - 130	99.1197		89	75	24	128	凝	礫石錘	4		
	AB - 154	99.1198		86	61	17	114	変・安	礫石錘	1		
	Z - 130	99.1199		83	55	16	100	変・安	礫石錘	1		
	AA - 154	99.1200		96	85	15	152	凝	礫石錘	1		

図版番号	遺構毎遺物番号		層位	最大 (mm,g)				石質	分類			備考
	出土地点	整理番号		長さ	幅	厚さ	重量		器種	中分類	小分類	
	Y - 128	99.1201		130	97	23	322	凝	礫石錘		3	
	X - 130	99.1202		90	54	25	168	安	礫石錘		1	
	AE - 129	99.1203		120	115	19	376	安	礫石錘		3	
	AF - 130	99.1204		115	75	32	274	凝	礫石錘		3	
	AD - 156	99.1205		47	38	9	20	安	礫石錘		1	
	AB - 154	99.1206		74	64	13	74	安	礫石錘		2	
	AE - 149	99.1207	a	83	62	28	160	安	礫石錘		1	
	AC - 136	99.1208	a	127	80	23	284	凝・角	礫石錘		3	
	AC - 136	99.1209	a	110	90	21	214	凝・角	礫石錘		4	
	AD - 135	99.1210	a	99	76	27	208	安	礫石錘		1	
	AE - 149	99.1211	a	79	58	19	110	安	礫石錘		1	
	AG - 148	99.1212	a	54	69	18	92	変・安	礫石錘		2	
	AE - 146	99.1213	a	89	62	17	126	凝	礫石錘		1	
	AG - 145	99.1214	a	92	64	23	124	凝	礫石錘		1	
	AB - 147	99.1215	a	80	65	19	134	凝	礫石錘		1	
	AF - 136	99.1216	a	48	71	14	64	凝	礫石錘		4	
	AG - 145	99.1217	a	74	58	20	108	緑・凝	礫石錘		3	
	AC - 144	99.1218	a	69	108	15	144	凝	礫石錘		3	
	Y - 135	99.1219	a	148	97	25	380	安	礫石錘		3	
	AD - 149	99.1220	a	77	73	20	104	安	礫石錘		1	
	AE - 149	99.1221	a	86	61	29	168	安	礫石錘		1	
	AE - 145	99.1222	a	95	66	20	132	安	礫石錘		1	
	AF - 152	99.1223	a	86	84	22	152	安	礫石錘		1	
	AD - 147	99.1224	a	75	70	16	112	安	礫石錘		4	
	AB - 135	99.1225	a	104	88	22	268	安	礫石錘		1	
	不明	99.1226	a10	72	47	107	68	凝	礫石錘		1	
	AD - 147	99.1227	a	108	74	20	190	凝	礫石錘		1	
	AC - 136	99.1228	a	107	142	32	530	凝	礫石錘		1	

図版番号	遺構毎遺物番号		層位	最大 (mm,g)				石質	分類			備考
	出土地点	整理番号		長さ	幅	厚さ	重量		器種	中分類	小分類	
	AE - 145	99.1229	a	89	109	24	286	凝	礫石錘	3		
	AD - 146	99.1230	a	64	97	25	220	安	礫石錘	3		
	X - 148	99.1231	a	103	125	30	448	安	礫石錘	2		
	AE - 149	99.1232	a	92	118	38	516	安	礫石錘	2		
	AD - 131	99.1233	a	102	98	26	330	安	礫石錘	1		
	AF - 148	99.1234	a	34	71	17	148	変・安	礫石錘	1		
	AE - 149	99.1235	a	105	137	29	512	変・安	礫石錘	1		
	AA - 135	99.1236	a	93	86	28	284	凝・角	礫石錘	2		
	AD - 152	99.1237	a	114	64	11	90	溶・凝	礫石錘	1		
	AC - 149	99.1238	a	94	74	23	188	安	礫石錘	1		
	Z - 146	99.1239	a	61	61	19	54	凝	礫石錘	1		
	AE - 148	99.1240	a	59	38	21	58	凝	礫石錘	2		
327 - 308	Y・Z - 146	99.1241		32	48	20	34	泥	有溝石錘	2		
327 - 311	AA - 135	99.1242	a	55	47	16	32	泥	有溝石錘	1		
328 - 324	AC - 152	99.1243	a	73	53	18	112	石・安	敲磨器類	1	D	
328 - 325	AD - 147	99.1244	a	125	86	16	206	凝	敲磨器類	1	D	
328 - 326	AE - 149・150	99.1245	c	146	59	44	494	石・安	敲磨器類	1	D	
328 - 327	AF - 150	99.1246	a	95	43	18	70	凝	敲磨器類	1	D	
328 - 328	AD - 129	99.1247		57	50	35	136	変・安	敲磨器類	1	E	
329 - 329	AE - 145	99.1248		58	50	25	114	安	敲磨器類	1	A	
329 - 330	AF・AG - 144	99.1249	a	65	47	11	58	凝	敲磨器類	1	A	
329 - 331	AB - 150	99.1250	a	150	51	48	502	変・安	敲磨器類	1	B	
329 - 332	AE - 145	99.1251	a	156	96	34	722	石・安	敲磨器類	1	A	
329 - 333	AE - 148	99.1252	c	146	95	40	708	凝	敲磨器類	1	A	
329 - 334	AF - 146	99.1253	c	100	58	78	594	変・安	敲磨器類	1	B	
329 - 335	AB - 149	99.1254	a	55	54	35	130	変・安	敲磨器類	2	E	
329 - 336	AE - 147	99.1255	a	45	47	42	122	変・安	敲磨器類	2	C	
329 - 337	AB - 149	99.1256	c	70	39	31	102	泥	敲磨器類	2	E	

図版番号	遺構毎遺物番号		層位	最大 (mm, g)				石質	分類			備考
	出土地点	整理番号		長さ	幅	厚さ	重量		器種	中分類	小分類	
329 - 338	Y - 146	99.1257	a	61	42	41	140	変・安	敲磨器類	2	C	
329 - 339	AB - 150	99.1258	c	78	74	63	442	変・安	敲磨器類	2	A	
329 - 340	AE - 144	99.1259	a	55	50	47	176	頁	敲磨器類	2	C	
329 - 341	AD - 148	99.1260	a	58	63	53	252	安	敲磨器類	2	C	
329 - 342	AE - 146	99.1261	a	66	51	32	118	泥	敲磨器類	2	E	
329 - 343	AB - 137	99.1262	a	53	42	40	116	安	敲磨器類	2	C	
330 - 344	AD - 148	99.1263	a	45	44	34	80	珪・頁	敲磨器類	2	C	
330 - 345	AB - 154	99.1264		66	54	47	206	珪・頁	敲磨器類	2	B	
330 - 346	AF - 145	99.1265	a	96	50	40	295	石・安	敲磨器類	2	A	
330 - 347	Y - 153	99.1266	a	77	69	46	366	升・十	敲磨器類	2	B	
330 - 348	AE - 147	99.1267		74	55	36	210	珪・頁	敲磨器類	2	B	
330 - 349	AB - 148	99.1268	a	115	52	35	304	石・安	敲磨器類	2	A	
330 - 350	AC - 151	99.1269	a	170	78	36	534	変・安	敲磨器類	2	E	
330 - 351	AF - 146	99.1270	a	140	87	49	620	変・安	敲磨器類	2	B	
330 - 352	X - 128	99.1271		91	62	54	428	升・十	敲磨器類	2	B	
330 - 353	AB - 145	99.1272	a	124	69	39	328	安	敲磨器類	2	B	
330 - 354	Z - 147	99.1273	a	145	102	26	406	安	敲磨器類	2	A	
330 - 355	AE - 147・148	99.1274	c	75	90	27	236	変・安	敲磨器類	2	B	
331 - 356	AF - 144	99.1275		148	118	31	846	変・安	敲磨器類	2	E	
331 - 357	AE - 146	99.1276	a	179	106	28	690	変・安	敲磨器類	2	E	
331 - 358	Y - 153	99.1277	a	191	110	65	1708	安	敲磨器類	2	B	
331 - 359	AD - 148	99.1278	c	142	71	46	562	安	敲磨器類	2	D	
331 - 360	AD - 148	99.1279	a	177	54	45	362	石・安	敲磨器類	2	A	
331 - 361	AD - 148	99.1280	c	114	113	45	874	変・安	敲磨器類	2	A	
332 - 362	X - 154	99.1281		217	54	43	776	石・安	敲磨器類	2	B	
332 - 363	AB - 149	99.1282	a	195	58	42	688	石・安	敲磨器類	2	B	
332 - 364	AD - 150	99.1283	a	262	82	55	1454	石・安	敲磨器類	2	A	
332 - 365	AE - 156	99.1284		76	55	41	154	凝	敲磨器類	3		

図版番号	遺構毎遺物番号		層位	最大 (mm,g)				石質	分類			備考
	出土地点	整理番号		長さ	幅	厚さ	重量		器種	中分類	小分類	
332 - 366	AB - 144	99.1285	a	120	97	66	650	凝	敲磨器類	3		
332 - 367	AG - 140	99.1286	a	136	81	47	890	安	敲磨器類	4	A	
332 - 368	AA - 134	99.1287	a	93	50	23	122	凝	敲磨器類	4	A	
333 - 369	AD - 149	99.1288	a	70	82	52	376	石・安	敲磨器類	4	A	
333 - 370	AD - 127	99.1289		156	85	34	586	安	敲磨器類	4	A	
333 - 371	AB - 151	99.1290	c	72	74	45	252	凝	敲磨器類	4	A	
333 - 372	AF - 130	99.1291		96	95	33	424	凝	敲磨器類	4	D	
333 - 373	Z - 145	99.1292	a	129	113	27	446	緑・凝	敲磨器類	4	C	
333 - 374	Y - 155	99.1293	c	108	68	25	174	凝	敲磨器類	4	D	
333 - 375	AE - 149・150	99.1294	a	137	96	53	858	変・安	敲磨器類	4	D	
334 - 376	AC - 150・151	99.1295	a14	113	77	48	614	安	敲磨器類	4	D	
334 - 377	AF・G - 144	99.1296	a	93	44	35	184	安	敲磨器類	4	A	
334 - 378	AC - 135	99.1297	a	137	49	59	444	安	敲磨器類	4	A	
334 - 379	AA - 154	99.1298	c	132	68	66	456	変・安	敲磨器類	4	A	
334 - 380	AE - 124	99.1299		165	68	46	668	石・安	敲磨器類	4	A	
334 - 381	AB - 132	99.1300	a	123	41	30	184	凝	敲磨器類	4	D	
335 - 382	AB - 148	99.1301	a	184	65	55	992	石・安	敲磨器類	4	B	
335 - 383	AC - 150・151	99.1302	a14	120	49	58	524	変・安	敲磨器類	4	A	
335 - 384	AC - 130	99.1303		95	68	45	180	石・安	敲磨器類	4	A	
335 - 385	AF - 146	99.1304	c	98	78	53	502	変・安	敲磨器類	4	A	
335 - 386	X - 128	99.1305		154	68	56	554	変・安	敲磨器類	4	A	
335 - 387	AF - 130	99.1306	a	72	60	26	156	凝	敲磨器類	4	C	
335 - 388	AD - 149	99.1307	a	93	56	27	206	石・安	敲磨器類	4	B	
335 - 389	AE - 149	99.1308	a	154	84	15	226	凝	敲磨器類	4	B	
336 - 390	Z - 155	99.1309		113	85	34	438	安	敲磨器類	4	B	
336 - 391	AC - 147	99.1310	a	122	62	33	354	変・安	敲磨器類	4	B	
336 - 392	AF - 144	99.1311	a	127	60	29	232	緑・凝	敲磨器類	4	B	
336 - 393	AE - 119	99.1312		164	95	40	758	凝	敲磨器類	4	D	

図版番号	遺構毎遺物番号		層位	最大 (mm,g)				石質	分類			備考
	出土地点	整理番号		長さ	幅	厚さ	重量		器種	中分類	小分類	
336 - 394	AB - 150	99.1313	c	118	66	37	344	安	敲磨器類	4	D	
336 - 395	AF - 144	99.1314	a	70	81	62	418	凝・角	敲磨器類	4	D	
336 - 396	AC - 130	99.1315		120	76	31	288	凝	敲磨器類	4	D	
337 - 397	AF - 124	99.1316		133	69	65	522	凝	敲磨器類	4	D	
337 - 398	AB - 131	99.1317	a	146	55	48	448	凝	敲磨器類	4	B	
337 - 399	AF - 146	99.1318	c	122	51	39	230	凝	敲磨器類	4	D	
337 - 400	X - 122	99.1319		101	45	35	170	凝	敲磨器類	4	D	
337 - 401	AG - 141	99.1320	a	108	43	30	156	凝	敲磨器類	4	D	
337 - 402	Y - 124	99.1321		85	42	38	146	凝	敲磨器類	4	C	
337 - 403	AE - 149・150	99.1322	a	76	77	41	246	泥	敲磨器類	1	D	
337 - 404	AD - 147	99.1323	a	88	61	32	214	凝・角	敲磨器類	4	A	
337 - 405	AC - 128	99.1324		96	51	18	82	凝	敲磨器類	4	A	
338 - 406	AC - 148	99.1325	c	100	84	16	150	凝	敲磨器類	4	C	
338 - 407	AC - 120	99.1326		144	79	39	444	安	敲磨器類	4	D	
338 - 408	AB - 155	99.1327		142	79	29	488	変・安	敲磨器類	4	A	
338 - 409	AC - 149	99.1328	c	143	55	52	540	石・安	敲磨器類	4	A	
338 - 410	X - 128	99.1329		159	91	56	808	変・安	敲磨器類	4	A	
338 - 411	AB - 149	99.1330	c	141	134	56	1386	凝・角	敲磨器類	4	A	
347 - 459	AC - 130	99.1331		96	54	39	314	石・安	敲磨器類	5		
347 - 460	AA - 151	99.1332	c	100	51	34	302	石・安	敲磨器類	5		
347 - 461	Y - 128	99.1333		142	56	47	578	石・安	敲磨器類	5		
347 - 462	Z - 151	99.1334		295	62	43	1000	石・安	敲磨器類	5		
347 - 463	AD - 153	99.1335		239	57	61	1264	石・安	敲磨器類	5		
347 - 464	AC - 159	99.1336		171	54	48	546	石・安	敲磨器類	5		
	AE - 145	99.1337	a	140	85	48	692	変・安	敲磨器類	1	D	
	AF - 146	99.1338	a	65	63	37	162	変・安	敲磨器類	1	D	
	AF - 150	99.1339	a	82	51	26	112	安	敲磨器類	1	A	
	AE - 149	99.1340	a	100	97	28	378	安	敲磨器類	1	A	

図版番号	遺構毎遺物番号		層位	最大 (mm,g)				石質	分類			備考
	出土地点	整理番号		長さ	幅	厚さ	重量		器種	中分類	小分類	
	AD - 146	99.1341	a	88	51	18	86	安	敲磨器類	1	A	
	AD - 146	99.1342	a	114	63	20	194	変・安	敲磨器類	1	A	
	AE - 149	99.1343	a	74	81	26	220	安	敲磨器類	1	A	
	AE - 147	99.1344	a	116	54	29	216	安	敲磨器類	1	A	
	AE - 146	99.1345	a	95	83	20	252	安	敲磨器類	1	A	
	AG - 144	99.1346	a	98	48	47	492	安	敲磨器類	4	A	
	AD - 146	99.1347	a	120	60	40	384	安	敲磨器類	1	A	
	AE - 149	99.1348	a	91	61	25	194	石・安	敲磨器類	1	D	
	Y - 134	99.1349	a	68	56	50	208	安	敲磨器類	1	C	
	AD - 146	99.1350	a	76	49	36	166	変・安	敲磨器類	1	A	
	AD - 150	99.1351	a	118	95	38	546	安	敲磨器類	1	A	
	AD - 146	99.1352	a	49	44	41	90	変・安	敲磨器類	1	C	
	AB - 131	99.1353	a	69	52	13	52	安	敲磨器類	1	A	
	AE - 149	99.1354	a	83	47	23	102	凝	敲磨器類	1	D	
	AE - 148	99.1355	a	118	42	35	172	凝	敲磨器類	1	B	
	AD - 148	99.1356	a	86	65	58	286	変・安	敲磨器類	1	C	
	AE・F - 148	99.1357	a	70	95	31	364	安	敲磨器類	1	A	
	AE - 147	99.1358	a	145	58	49	506	安	敲磨器類	1	B	
	AG - 145	99.1359	a	78	38	13	64	結	敲磨器類	1	A	
	AE - 147	99.1360	a	50	69	34	146	安	敲磨器類	1	C	
	AE - 147	99.1361	a	74	49	15	68	凝	敲磨器類	1	D	
	AE - 149	99.1362	a	125	75	30	372	変・安	敲磨器類	1	A	
	Y - 135	99.1363	a	61	52	22	82	安	敲磨器類	1	D	
	AG - 149	99.1364	a	70	76	39	218	石・安	敲磨器類	1	D	
	AD - 147	99.1365	a	120	68	54	574	安	敲磨器類	1	B	
	AC - 151	99.1366	a	97	96	26	272	安	敲磨器類	1	A	
	AB - 149	99.1367	a	90	75	21	158	安	敲磨器類	1	A	
	AC - 150	99.1368	a	109	92	123	322	変・安	敲磨器類	1	A	

図版番号	遺構毎遺物番号		層位	最大 (mm,g)				石質	分類			備考
	出土地点	整理番号		長さ	幅	厚さ	重量		器種	中分類	小分類	
	AF - 147	99.1369	a	84	79	43	304	溶・凝	敲磨器類	1	A	
	AD - 145	99.1370	a	72	78	27	200	安	敲磨器類	1	A	
	AE - 148	99.1371	a	72	56	53	306	安	敲磨器類	1	D	
	AE - 149	99.1372	a	45	46	20	52	変・安	敲磨器類	1	A	
	AD - 146	99.1373	a	70	54	41	180	変・安	敲磨器類	1	C	
	AC - 147	99.1374	a	64	74	49	282	石・安	敲磨器類	1	A	
	AE - 145	99.1375	a	96	70	25	242	変・安	敲磨器類	1	A	
	AE - 149	99.1376	a	65	62	37	162	変・安	敲磨器類	4	A	
	AE - 144	99.1377	a	107	50	37	310	石・安	敲磨器類	2	E	
	AF - 149	99.1378	a	80	78	34	244	凝・角	敲磨器類	2	A	
	AE - 149	99.1379	a	85	40	36	156	安	敲磨器類	2	E	
	AD - 146	99.1380	a	152	50	36	394	安	敲磨器類	2	A	
	AE - 147	99.1381	a	62	47	40	142	凝	敲磨器類	2	E	
	AE - 149	99.1382	a	64	63	53	240	凝	敲磨器類	2	C	
	AE - 147	99.1383	a	38	37	28	52	凝	敲磨器類	2	C	
	AB - 148	99.1384	a	59	69	68	380	変・安	敲磨器類	2	E	
	AB - 132	99.1385	a	99	48	36	194	変・安	敲磨器類	2	B	
	AE - 130	99.1386	a	142	101	65	1428	石・安	敲磨器類	2	E	
	AC - 150	99.1387	a	81	55	32	216	変・安	敲磨器類	2	A	
	Y - 134	99.1388	a	99	93	28	332	溶・凝	敲磨器類	2	B	
	AD - 146	99.1389	a	63	54	47	218	安	敲磨器類	2	B	
	AB - 149	99.1390	a	80	49	37	214	凝・角	敲磨器類	2	E	
	AF - 149	99.1391	a	156	53	28	212	溶・凝	敲磨器類	2	B	
	AE - 149	99.1392	a	146	79	33	384	緑・凝	敲磨器類	2	A	
	AE - 149	99.1393	a	138	46	26	228	石・安	敲磨器類	2	B	
	AE - 149	99.1394	a	137	92	58	1176	石・安	敲磨器類	2	B	
	AF - 145	99.1395	a	68	68	45	276	変・安	敲磨器類	2	C	
	AD - 148	99.1396	a	91	97	45	570	安	敲磨器類	2	B	

図版番号	遺構毎遺物番号		層位	最大 (mm,g)				石質	分類			備考
	出土地点	整理番号		長さ	幅	厚さ	重量		器種	中分類	小分類	
	AB - 132	99.1397	a	127	66	33	436	安	敲磨器類	2	A	
	AE - 149	99.1398	a	100	65	24	194	石・安	敲磨器類	2	B	
	AE - 144	99.1399	a	112	105	49	906	安	敲磨器類	2	A	
	AD - 149	99.1400	a	94	53	44	284	安	敲磨器類	2	E	
	AE - 149	99.1401	a	115	43	43	324	石・安	敲磨器類	2	E	
	AE - 149	99.1402	a	95	87	29	350	変・安	敲磨器類	2	B	
	AD - 144	99.1403	a	125	67	50	476	変・安	敲磨器類	2	A	
	AA - 153	99.1404	a	73	28	47	104	凝	敲磨器類	2	B	
	AE - 147	99.1405	a	96	42	35	136	安	敲磨器類	2	B	
	AC - 150・151・151ノリト	99.1406	a	85	69	41	294	安	敲磨器類	2	E	
	AD - 146	99.1407	a	111	50	25	210	石・安	敲磨器類	2	A	
	Y - 134	99.1408	a	99	46	33	164	石・安	敲磨器類	2	D	
	AF - 147	99.1409	a	68	76	34	260	変・安	敲磨器類	2	E	
	AD - 147	99.1410	a	83	67	25	168	緑・凝	敲磨器類	2	A	
	AD - 148・149	99.1411	a	95	82	23	192	凝・角	敲磨器類	2	A	
	AC - 151	99.1412	a	122	74	42	458	安	敲磨器類	2	E	
	AE - 149	99.1413	a	88	74	39	164	凝・角	敲磨器類	2	B	
	AE - 130	99.1414	a	83	52	27	110	凝	敲磨器類	2	B	
	AD - 150	99.1415	a	75	54	37	204	石・安	敲磨器類	2	B	
	AD - 146	99.1416	a	55	54	44	176	変・安	敲磨器類	2	C	
	AE - 147	99.1417	a	88	40	45	206	凝	敲磨器類	2	B	
	AD - 148	99.1418	a	72	49	46	294	石・安	敲磨器類	2	B	
	AE - 146	99.1419	a	103	47	35	88	凝	敲磨器類	2	A	
	AE - 147	99.1420	a	65	59	54	252	安	敲磨器類	2	C	
	Z - 153	99.1421	a	99	59	43	330	変・安	敲磨器類	2	B	
	AB - 145	99.1422	a	110	65	33	336	石・安	敲磨器類	2	A	
	AD - 150	99.1423	a	153	57	46	504	安	敲磨器類	4	A	
	AE - 149	99.1424	a	130	73	25	390	安	敲磨器類	2	A	

図版番号	遺構毎遺物番号		層位	最大 (mm,g)				石質	分類			備考
	出土地点	整理番号		長さ	幅	厚さ	重量		器種	中分類	小分類	
	AD - 148	99.1425	a	103	55	37	288	変・安	敲磨器類	2	B	
	AB - 149	99.1426	a	67	58	50	240	変・安	敲磨器類	2	A	
	AB - 132	99.1427	a	117	74	30	224	凝	敲磨器類	2	B	
	AD - 146	99.1428	a	97	52	33	214	凝	敲磨器類	2	A	
	AD - 148	99.1429	a	78	49	30	170	変・安	敲磨器類	2	B	
	AF - 146	99.1430	a	66	51	43	158	安	敲磨器類	2	C	
	AC - 144	99.1431	a	116	47	37	232	凝	敲磨器類	2	E	
	AC - 146	99.1432	a	103	53	42	344	変・安	敲磨器類	2	E	
	AD - 144	99.1433	a	78	41	40	198	安	敲磨器類	2	E	
	AF - 144	99.1434	a	102	93	31	430	安	敲磨器類	2	E	
	AD - 146	99.1435	a	80	71	52	392	安	敲磨器類	2	A	
	AA - 153	99.1436	a	70	48	35	146	変・安	敲磨器類	2	A	
	Y - 134	99.1437	a	170	77	33	600	変・安	敲磨器類	2	E	
	AB - 149	99.1438	a	204	90	34	904	安	敲磨器類	2	E	
	AD - 147	99.1439	a	149	98	62	1348	石・安	敲磨器類	2	E	
	AD - 149	99.1440	a	74	73	60	392	安	敲磨器類	2	C	
	AF - 130	99.1441	a	135	62	34	368	変・安	敲磨器類	2	A	
	AB - 150	99.1442	a	70	36	21	78	石・安	敲磨器類	2	B	
	AE - 149	99.1443	a	166	94	30	652	安	敲磨器類	2	B	
	AC - 146	99.1444	a	130	58	52	516	変・安	敲磨器類	2	E	
	AB - 143	99.1445	a	66	46	43	172	凝・角	敲磨器類	2	C	
	AD - 149	99.1446	a	190	92	49	1028	変・安	敲磨器類	2	E	
	AC - 150・151・152	99.1447	a	141	66	56	788	安	敲磨器類	2	B	
	AG - 149	99.1448	a	72	52	47	236	変・安	敲磨器類	2	C	
	AE - 149	99.1449	a	124	66	26	292	安	敲磨器類	2	A	
	AF - 149	99.1450	a	125	88	60	894	安	敲磨器類	2	E	
	AE - 148	99.1451	a	50	45	14	46	凝	敲磨器類	2	E	
	AF - 136	99.1452	a	78	48	35	118	石・安	敲磨器類	2	A	

図版番号	遺構毎遺物番号		層位	最大 (mm,g)				石質	分類			備考
	出土地点	整理番号		長さ	幅	厚さ	重量		器種	中分類	小分類	
	AA - 153	99.1453	a	175	60	42	514	安	敲磨器類	2	E	
	AE - 130	99.1454	a	64	60	50	236	安	敲磨器類	2	E	
	Z - 153	99.1455	a	108	51	33	242	変・安	敲磨器類	2	E	
	Y - 145	99.1456	a	102	65	30	278	安	敲磨器類	2	A	
	AC - 150・151・152	99.1457	a	60	39	17	46	凝	敲磨器類	2	B	
	AD - 148	99.1458	a	86	70	60	436	変・安	敲磨器類	2	B	
	AG - 143	99.1459	a	163	67	32	380	安	敲磨器類	2	A	
	AF - 149	99.1460	a	77	60	45	292	安	敲磨器類	2	A	
	AE - 148	99.1461	a	119	63	48	458	変・安	敲磨器類	2	B	
	AD - 146	99.1462	a	91	57	41	250	凝・角	敲磨器類	2	B	
	AF - 149	99.1463	a	160	101	38	822	安	敲磨器類	2	B	
	AE - 149	99.1464	a	65	58	50	246	安	敲磨器類	2	C	
	AD - 146	99.1465	a	126	124	39	780	変・安	敲磨器類	2	B	
	AE - 149	99.1466	a	149	79	30	386	凝	敲磨器類	2	B	
	AD - 147	99.1467	a	116	64	25	240	凝	敲磨器類	2	A	
	AG - 144	99.1468	a	97	76	28	222	凝	敲磨器類	2	A	
	AG - 145	99.1469	a	159	110	48	1206	変・安	敲磨器類	2	B	
	AE - 144	99.1470	a	97	81	76	694	凝	敲磨器類	2	C	
	Y - 130	99.1471	a	175	93	46	888	凝	敲磨器類	2	A	
	AB - 149	99.1472	a	183	62	57	882	石・安	敲磨器類	2	E	
	Z - 152	99.1473	a	133	41	34	278	安	敲磨器類	4	A	
	AA - 145	99.1474	a	160	99	29	490	凝	敲磨器類	4	A	
	AD - 147	99.1475	a	138	61	42	512	変・安	敲磨器類	2	E	
	AB - 132	99.1476	a	84	74	19	156	凝	敲磨器類	2	A	
	AD - 147	99.1477	a	111	91	22	192	凝	敲磨器類	2	B	
	AE - 149	99.1478	a	137	123	29	520	凝	敲磨器類	2	E	
	AD - 146	99.1479	a	84	59	24	146	凝・角	敲磨器類	2	B	
	Y - 146	99.1480	a	80	58	41	244	凝・角	敲磨器類	4	A	

図版番号	遺構毎遺物番号		層位	最大 (mm,g)				石質	分類			備考
	出土地点	整理番号		長さ	幅	厚さ	重量		器種	中分類	小分類	
	Y - 135	99.1481	a	108	104	20	300	凝	敲磨器類	2	A	
	AD - 147	99.1482	a	126	113	26	486	安	敲磨器類	2	B	
	AC - 150	99.1483	a	96	64	40	338	安	敲磨器類	2	A	ペンガラ
	AA - 152	99.1484	a	119	52	34	324	安	敲磨器類	2	E	
	AD - 150	99.1485	a	119	67	23	298	変・安	敲磨器類	2	A	
	AB - 145	99.1486	a	145	111	55	984	溶・凝	敲磨器類	2	E	
	AE - 145	99.1487	a	129	71	46	524	安	敲磨器類	2	A	
	AF - 147	99.1488	a	123	43	27	158	凝	敲磨器類	2	B	
	AE - 149	99.1489	a	92	71	42	364	安	敲磨器類	2	B	
	AD - 147	99.1490	a	157	42	33	332	安	敲磨器類	2	E	
	Y - 153	99.1491	a	109	60	45	358	安	敲磨器類	2	E	
	AD - 147	99.1492	a	88	69	41	356	安	敲磨器類	2	B	
	AD - 148	99.1493	a	132	90	25	356	凝	敲磨器類	2	A	
	AB - 133	99.1494	a	73	71	25	172	凝・角	敲磨器類	2	B	
	AD - 131	99.1495	a	144	82	21	300	安	敲磨器類	2	A	
	AD - 131	99.1496	a	150	67	28	382	安	敲磨器類	2	E	
	AF - 147	99.1497	a	74	30	24	78	石・安	敲磨器類	2	E	
	AE - 149	99.1498	a	76	66	29	198	凝・角	敲磨器類	2	B	
	AD - 146	99.1499	a	57	54	46	172	変・安	敲磨器類	2	C	
	AF - 145	99.1500	a	108	90	35	404	変・安	敲磨器類	2	E	
	AA - 146	99.1501	a	86	48	20	84	凝	敲磨器類	2	B	
	AE - 148	99.1502	a	113	63	37	338	安	敲磨器類	2	E	
	AC - 137	99.1503	a	101	54	24	154	凝	敲磨器類	2	E	
	AD - 144	99.1504	a	102	52	53	320	変・安	敲磨器類	2	E	
	AB - 132	99.1505	a	129	119	29	666	凝	敲磨器類	2	E	
	AC - 150-151へJ/T	99.1506	a10	98	57	49	386	安	敲磨器類	2	A	
	AD - 152	99.1507	a10	119	38	31	190	石・安	敲磨器類	2	E	
	AE - 149	99.1508	a	94	72	70	574	石・安	敲磨器類	2	E	

図版番号	遺構毎遺物番号		層位	最大 (mm,g)				石質	分類			備考
	出土地点	整理番号		長さ	幅	厚さ	重量		器種	中分類	小分類	
	AD - 147	99.1509	a	84	81	55	408	チャート	敲磨器類	2	E	
	AE - 147	99.1510	a10	76	60	31	246	安	敲磨器類	2	E	
	AF - 147	99.1511	a	136	47	38	252	変・安	敲磨器類	2	E	
	AE - 149	99.1512	a	128	75	23	276	変・安	敲磨器類	2	A	
	AD - 147	99.1513	a	86	45	36	212	安	敲磨器類	2	E	
	AC - 147	99.1514	a	82	64	37	212	珪・真	敲磨器類	2	E	
	AE - 148	99.1515	a	115	79	28	292	変・安	敲磨器類	2	A	
	AE - 142	99.1516	a	70	52	38	230	変・安	敲磨器類	2	A	
	AF - 146	99.1517	a	67	56	53	248	安	敲磨器類	2	C	
	AD - 146	99.1518	a	65	61	56	318	珪・真	敲磨器類	2	E	
	AF - 150	99.1519	a	80	57	33	192	変・安	敲磨器類	2	D	
	AF - 145	99.1520	a	70	44	36	160	安	敲磨器類	4	A	
	AA - 149	99.1521	a	107	89	29	336	安	敲磨器類	2	A	
	AF - 146	99.1522	a	115	67	33	302	安	敲磨器類	2	E	
	Y - 135	99.1523	a	79	53	33	216	安	敲磨器類	2	A	
	AC - 127	99.1524	a	128	82	25	272	安	敲磨器類	2	A	
	AA - 153	99.1525	a	76	54	27	130	変・安	敲磨器類	2	E	
	AE - 149	99.1526	a	70	74	45	328	チャート	敲磨器類	2	E	
	AE - 145	99.1527	a	71	66	60	402	凝・角	敲磨器類	2	B	
	AB - 149	99.1528	a	61	49	34	140	安	敲磨器類	2	A	
	AE - 130	99.1529	a	55	65	18	104	安	敲磨器類	2	E	
	AE - 146	99.1530	a	51	45	41	130	変・安	敲磨器類	2	B	
	Z - 136	99.1531	a	107	91	23	256	安	敲磨器類	2	E	
	AE - 147	99.1532	a10	47	44	35	100	安	敲磨器類	2	B	
	AD - 149	99.1533	a	155	51	44	378	安	敲磨器類	2	E	
	AC - 151	99.1534	a	102	72	28	324	安	敲磨器類	2	A	
	AD - 143	99.1535	a	88	65	45	370	安	敲磨器類	2	D	
	AF - 150	99.1536	a	88	59	25	132	安	敲磨器類	2	E	

図版番号	遺構毎遺物番号		層位	最大 (mm,g)				石質	分類			備考
	出土地点	整理番号		長さ	幅	厚さ	重量		器種	中分類	小分類	
	Y - 151	99.1537	a	148	67	32	410	変・安	敲磨器類	2	A	
	AD - 148	99.1538	a	90	66	31	268	安	敲磨器類	2	B	
	AD - 146	99.1539	a	71	94	30	246	安	敲磨器類	2	E	
	Y - 134	99.1540	a	43	45	35	90	安	敲磨器類	2	C	
	AD - 152	99.1541	a	89	65	44	266	珪・頁	敲磨器類	2	E	
	AD - 135	99.1542	a	74	90	62	490	珪・頁	敲磨器類	2	E	
	AD - 147	99.1543	a	60	50	15	64	凝	敲磨器類	2	A	
	AD - 147	99.1544	a	91	49	35	107	珪・頁	敲磨器類	2	E	
	AD - 147	99.1545	a	61	41	34	104	安	敲磨器類	2	C	
	AE - 149	99.1546	a	78	47	24	128	変・安	敲磨器類	2	E	
	AD - 146	99.1547	a	45	38	34	70	安	敲磨器類	4	B	
	AF - 150	99.1548	a	87	67	21	154	凝	敲磨器類	4	C	
	AD - 146	99.1549	a	101	60	37	324	安	敲磨器類	4	B	
	AD - 149	99.1550	a	124	57	38	322	安	敲磨器類	4	B	
	AE - 145	99.1551	a	135	99	41	504	安	敲磨器類	4	B	
	AD - 149	99.1552	a	85	55	42	214	凝	敲磨器類	4	D	
	AE - 150	99.1553	a	130	42	36	290	安	敲磨器類	4	B	
	AB - 131	99.1554	a	107	61	22	128	凝	敲磨器類	4	D	
	AD - 135	99.1555	a	90	102	32	332	滑・凝	敲磨器類	4	B	
	Z - 147	99.1556	a	67	42	32	122	石・安	敲磨器類	4	B	
	Y - 135	99.1557	a	82	72	31	224	凝・角	敲磨器類	4	B	
	AC - 144	99.1558	a	96	58	36	224	安	敲磨器類	4	B	
	AD - 149	99.1559	a	107	61	31	228	石・安	敲磨器類	4	B	
	AD - 150	99.1560	a	140	100	130	442	安	敲磨器類	4	B	
	AD - 147	99.1561	a	53	56	30	100	凝・角	敲磨器類	4	B	
	AD - 147	99.1562	a	105	103	29	384	安	敲磨器類	4	B	
	AD - 141	99.1563	a	95	67	33	160	凝	敲磨器類	4	B	
	AD - 149	99.1564	a	116	77	35	438	凝・角	敲磨器類	4	D	

図版番号	遺構毎遺物番号		層位	最大 (mm,g)				石質	分類			備考
	出土地点	整理番号		長さ	幅	厚さ	重量		器種	中分類	小分類	
	AE - 149	99.1565	a	99	90	30	332	安	敲磨器類	4	C	
	AF - 149	99.1566	a	99	63	30	234	安	敲磨器類	4	B	
	AD - 149	99.1567	a	82	79	21	146	凝	敲磨器類	4	B	
	AF - 148	99.1568	a	88	56	40	282	凝	敲磨器類	4	B	
	AD - 149	99.1569	a	160	88	41	618	凝	敲磨器類	4	C	
	Y - 135	99.1570	a	99	76	38	320	安	敲磨器類	4	D	
	AE - 130	99.1571	a	113	84	64	930	石・安	敲磨器類	4	A	
	AE - 147	99.1572	a	94	54	18	96	凝	敲磨器類	4	A	
	AE - 149	99.1573	a	115	80	49	754	安	敲磨器類	4	A	
	AB - 150	99.1574	a	182	75	51	942	安	敲磨器類	4	A	
	AE - 148	99.1575	a	127	63	43	528	石・安	敲磨器類	4	A	
	AG - 144	99.1576	a	112	71	28	288	凝・角	敲磨器類	4	C	
	Y - 134	99.1577	a	160	60	61	752	安	敲磨器類	4	A	
	AG - 148	99.1578	a	142	65	38	456	石・安	敲磨器類	4	B	
	AD - 148	99.1579	a	104	67	35	326	凝・角	敲磨器類	4	B	
	AD - 148	99.1580	a	100	61	64	422	石・安	敲磨器類	4	A	
	AA - 153	99.1581	a	163	53	21	218	安	敲磨器類	4	A	
	AE - 147	99.1582	a	93	80	54	522	安	敲磨器類	4	A	
	AC - 144	99.1583	a	101	90	67	924	安	敲磨器類	4	A	
	AE - 148	99.1584	a	152	58	44	430	安	敲磨器類	4	B	
	AE - 147	99.1585	a	45	35	32	64	安	敲磨器類	4	A	
	AF - 148	99.1586	a	112	70	34	326	凝・角	敲磨器類	4	A	
	AD - 147	99.1587	a	88	74	21	136	凝	敲磨器類	4	A	
	AD - 146	99.1588	a	120	81	31	408	凝	敲磨器類	4	A	
	AD - 148	99.1589	a	104	71	22	230	変・安	敲磨器類	4	C	
	Y - 153	99.1590	a	85	68	62	420	凝・角	敲磨器類	2	E	
	AF - 144	99.1591	a	169	59	39	572	安	敲磨器類	4	D	
	AC - 136	99.1592	a	114	57	47	406	安	敲磨器類	4	B	

図版番号	遺構毎遺物番号		層位	最大 (mm,g)				石質	分類			備考
	出土地点	整理番号		長さ	幅	厚さ	重量		器種	中分類	小分類	
	AF - 144	99.1593	a	132	41	44	256	変・安	敲磨器類	4	D	
	AB - 149	99.1594	a	83	71	42	274	凝・角	敲磨器類	4	B	
	AB - 132	99.1595	a	152	42	37	282	安	敲磨器類	4	A	
	AG - 144	99.1596	a	87	72	22	170	凝	敲磨器類	4	D	
	AB - 132	99.1597	a	67	47	37	366	安	敲磨器類	4	B	
	AG - 143	99.1598	a	120	60	25	256	溶・凝	敲磨器類	4	A	
	AD - 149	99.1599	a	175	64	48	676	変・安	敲磨器類	4	A	
	AE - 149	99.1600	a	99	115	61	458	安	敲磨器類	4	A	
	AE - 152	99.1601	a	120	68	38	222	凝	敲磨器類	4	D	
	AA - 138	99.1602	a	124	65	29	316	安	敲磨器類	4	A	
	AD - 144	99.1603	a	120	61	54	494	凝・角	敲磨器類	4	D	
	AB - 138	99.1604	a	117	63	58	532	安	敲磨器類	4	D	
	Z - 127	99.1605	a	50	45	37	100	安	敲磨器類	4	A	
	AF - 150	99.1606	a	79	57	28	154	凝	敲磨器類	4	A	
	AC - 136	99.1607	a	86	71	15	104	変・安	敲磨器類	4	A	
	AF - 145	99.1608	a	81	65	30	166	溶・凝	敲磨器類	4	A	
	AE - 149	99.1609	a	101	55	47	392	安	敲磨器類	4	D	
	AA - 149・150	99.1610	a	152	93	28	358	溶・凝	敲磨器類	4	D	
	Z - 136	99.1611	a	191	59	34	506	安	敲磨器類	4	B	
	AE - 148	99.1612	a	138	68	47	612	安	敲磨器類	4	B	
	AB - 149	99.1613	a	70	128	25	288	凝	敲磨器類	4	A	
	AE・F・148トレンチ	99.1614	a	129	62	37	404	石・安	敲磨器類	4	A	
	AD - 147	99.1615	a	111	80	50	622	溶・凝	敲磨器類	4	D	
	AC - 151	99.1616	a	116	67	28	250	凝	敲磨器類	4	B	
	AC - 150・151トレンチ	99.1617	a10	124	53	32	180	凝	敲磨器類	4	B	
	AD - 149	99.1618	a	103	81	62	632	安	敲磨器類	4	B	
	AE - 149	99.1619	a	58	34	39	104	石・安	敲磨器類	4	A	
	AD - 146	99.1620	a	63	52	28	94	安	敲磨器類	4	A	

図版番号	遺構毎遺物番号		層位	最大 (mm,g)				石質	分類			備考
	出土地点	整理番号		長さ	幅	厚さ	重量		器種	中分類	小分類	
	AC - 136	99.1621	a	131	68	53	782	石・安	敲磨器類	4	A	
	AD - 133	99.1622	a	130	57	45	472	変・安	敲磨器類	4	B	
	AD - 145	99.1623	a	77	71	68	528	変・安	敲磨器類	4	A	
	AG - 145	99.1624	a	93	68	33	326	変・安	敲磨器類	4	A	
	AD - 145	99.1625	a	181	72	57	806	変・安	敲磨器類	4	B	
	Y - 135	99.1626	a	125	73	39	462	安	敲磨器類	4	B	
	AE - 147	99.1627	a	63	54	45	182	凝	敲磨器類	4	A	
	AA - 153	99.1628	a	94	34	63	200	凝	敲磨器類	4	B	
	AG - 148	99.1629	a	80	71	48	298	凝	敲磨器類	4	B	
	AC - 152	99.1630	a	70	118	30	390	凝・角	敲磨器類	4	D	
	AF - 148	99.1631	a	86	81	35	326	安	敲磨器類	4	C	
	AC - 151	99.1632	a	78	65	43	214	安	敲磨器類	4	B	
	AB - 132	99.1633	a	161	72	28	330	変・安	敲磨器類	4	B	
	AF - 145	99.1634	a	63	51	25	100	凝	敲磨器類	4	B	
	AB - 150	99.1635	a	110	86	33	418	変・安	敲磨器類	4	B	
	AE - 149	99.1636	a	136	79	46	758	凝	敲磨器類	4	B	
	AA - 147	99.1637	a	77	91	27	198	凝	敲磨器類	4	B	
	AD - 146	99.1638	a	128	62	47	490	変・安	敲磨器類	4	A	
	Y - 134	99.1639	a	110	82	31	298	凝・角	敲磨器類	4	C	
	Y - 153	99.1640	a	129	96	41	578	変・安	敲磨器類	4	A	
	AB - 137	99.1641	a	71	54	49	212	凝	敲磨器類	4	C	
	AD - 146	99.1642	a	107	76	44	594	変・安	敲磨器類	4	A	
	AB - 131	99.1643	a	68	33	15	54	凝	敲磨器類	4	C	
	AD - 147	99.1644	a	100	84	24	284	変・安	敲磨器類	4	A	
	AE - 149	99.1645	a	114	43	19	122	変・安	敲磨器類	4	A	
	AF - 149	99.1646	a	115	53	58	512	石・安	敲磨器類	4	A	
	AC - 136	99.1647	a	83	80	34	332	安	敲磨器類	4	A	
	AG - 144	99.1648	a	74	83	37	358	安	敲磨器類	4	A	

図版番号	遺構毎遺物番号		層位	最大 (mm,g)				石質	分類			備考
	出土地点	整理番号		長さ	幅	厚さ	重量		器種	中分類	小分類	
	AE - 149	99.1649	a	92	64	46	282	変・安	敲磨器類	4	A	
	AD - 148	99.1650	a	72	56	25	128	変・安	敲磨器類	4	A	
	AD - 149	99.1651	a	66	53	36	140	石・安	敲磨器類	4	D	
	AE - 149	99.1652	a	93	62	42	342	石・安	敲磨器類	4	A	
	Y - 134	99.1653	a	89	60	26	106	凝	敲磨器類	4	A	
	Y - 135	99.1654	a	151	62	41	518	凝	敲磨器類	4	A	
	AF - 145	99.1655	a	70	85	30	242	凝・角	敲磨器類	4	C	
	AF - 145	99.1656	a	170	71	43	520	安	敲磨器類	4	B	
	AE - 149	99.1657	a	89	62	20	148	安	敲磨器類	4	A	
	AE - 147	99.1658	a	77	146	39	478	安	敲磨器類	4	A	
	AE - 149	99.1659	a	78	100	40	372	安	敲磨器類	4	A	
	AD - 148	99.1660	a	73	61	26	166	凝	敲磨器類	4	C	
	Y - 134	99.1661	a	82	99	23	216	安	敲磨器類	2	E	
	AE - 145	99.1662	a	110	90	42	508	安	敲磨器類	4	D	
	AD - 144	99.1663	a	166	88	36	854	変・安	敲磨器類	4	A	
	AC - 151	99.1664	a	168	103	42	760	凝・角	敲磨器類	4	B	
	Y - 153	99.1665	a	83	142	40	642	石・安	敲磨器類	4	A	
	AD - 148	99.1666	a	97	58	23	150	安	敲磨器類	2	A	
	AD - 152	99.1667	a	81	64	43	242	安	敲磨器類	4	A	
	AD - 135	99.1668	a	130	66	43	502	石・安	敲磨器類	4	A	
	AE - 149	99.1669	a	70	69	40	268	変・安	敲磨器類	4	D	
	AG - 144	99.1670	a	83	86	34	322	変・安	敲磨器類	4	A	
	AD - 143	99.1671	a	135	67	48	826	安	敲磨器類	1	A	
	AD - 146	99.1672	a	135	80	52	738	安	敲磨器類	4	A	
	AB - 132	99.1673	a	104	61	40	330	凝	敲磨器類	4	A	
	AB - 149	99.1674	a	137	112	46	496	安	敲磨器類	4	A	
	AA - 143	99.1675	a	127	102	32	470	安	敲磨器類	4	B	
	AE - 149	99.1676	a	77	49	41	178	安	敲磨器類	4	A	

図版番号	遺構毎遺物番号		層位	最大 (mm、g)				石質	分類			備考
	出土地点	整理番号		長さ	幅	厚さ	重量		器種	中分類	小分類	
	AC - 152	99.1677	a	131	70	61	712	安	敲磨器類	4	A	
	AF - 145	99.1678	a	76	61	25	132	凝	敲磨器類	4	A	
	AB - 130	99.1679	a	73	59	25	160	安	敲磨器類	4	A	
	Z - 145	99.1680	a	78	74	31	190	変・安	敲磨器類	4	C	
	AE - 142	99.1681	a	89	54	44	208	変・安	敲磨器類	3		
	X - 144	99.1682	a	137	44	42	294	変・安	敲磨器類	4	B	
	AD - 148	99.1683	a	94	56	27	152	凝	敲磨器類	4	D	
	AD - 147	99.1684	a	89	56	25	194	安	敲磨器類	4	A	
	AD - 147	99.1685	a	70	11	41	148	凝	敲磨器類	4	A	
	AD - 149	99.1686	a	63	80	31	192	凝・角	敲磨器類	2	A	
	AF - 149	99.1687	a	104	39	33	150	凝	敲磨器類	4	B	
	AG - 148	99.1688	a	88	89	30	270	凝	敲磨器類	4	A	
	AB - 149	99.1689	a	84	70	32	202	安	敲磨器類	4	A	
	AB - 144	99.1690	a	156	52	50	616	変・安	敲磨器類	2	E	
	AA - 153	99.1691	a	75	71	26	220	変・安	敲磨器類	4	A	
	AE - 149	99.1692	a	87	59	34	244	変・安	敲磨器類	4	B	
	Y - 153	99.1693	a	107	42	38	276	変・安	敲磨器類	4	A	
	AE - 146	99.1694	a	134	79	48	494	変・安	敲磨器類	4	A	
	AF - 150	99.1695	a	74	52	22	94	凝	敲磨器類	4	A	
	AC - 135	99.1696	a	110	56	31	198	凝	敲磨器類	4	B	
	AD - 149	99.1697	a	81	66	40	218	凝	敲磨器類	4	B	
	AE - 147	99.1698	a	87	54	45	292	変・安	敲磨器類	4	B	
	AD - 145	99.1699	a	131	51	41	352	石・安	敲磨器類	4	A	
	AE - 149	99.1700	a	114	59	33	304	変・安	敲磨器類	4	B	
	AD - 148	99.1701	a	84	49	31	108	凝	敲磨器類	4	A	
	AE - 146	99.1702	a	77	52	55	258	安	敲磨器類	2	A	
	AE - 130	99.1703	a	100	56	35	232	安	敲磨器類	2	D	
	AD - 146	99.1704	a	80	51	56	310	凝・角	敲磨器類	4	B	

図版番号	遺構毎遺物番号		層位	最大 (mm, g)				石質	分類			備考
	出土地点	整理番号		長さ	幅	厚さ	重量		器種	中分類	小分類	
	AD - 148	99.1705	a	110	57	28	258	変・安	敲磨器類	4	B	
	AB - 135	99.1706	a	80	77	28	156	凝・角	敲磨器類	4	B	
	AE - 145	99.1707	a	95	124	32	378	凝	敲磨器類	4	D	
	AB - 132	99.1708	a	84	54	31	198	安	敲磨器類	4	A	
	AD - 146	99.1709	a	98	50	33	242	安	敲磨器類	4	A	
	AE - 149	99.1710	a	140	109	59	1284	石・安	敲磨器類	4	A	
	AD - 145	99.1711	a	178	68	32	350	安	敲磨器類	4	A	
	AC - 149	99.1712	c	111	60	18	174	凝	敲磨器類	4	A	
	AA - 130	99.1713		120	78	34	466	変・安	敲磨器類	4	A	
	Y - 151	99.1714	a	132	76	35	450	変・安	敲磨器類	4	B	
	AE - 149	99.1715	a	104	51	21	106	凝	敲磨器類	4	A	
	AD - 147	99.1716	a	122	66	46	522	変・安	敲磨器類	4	D	
	Y - 130	99.1717		111	128	37	814	変・安	敲磨器類	4	D	
	AE - 147	99.1718	c	165	100	35	754	変・安	敲磨器類	4	D	
	AB - 151	99.1719	c	84	64	24	110	凝	敲磨器類	4	C	
	AC - 146	99.1720	c	103	62	60	318	安	敲磨器類	4	B	
	AE - 119	99.1721		108	56	39	266	凝	敲磨器類	4	C	
	AB - 132	99.1722	a	101	70	44	508	変・安	敲磨器類	4	A	
	AD - 146	99.1723	a	72	55	41	184	凝	敲磨器類	4	A	
	AD - 147	99.1724	a	108	82	47	596	安	敲磨器類	4	D	
	AF - 149	99.1725	a	111	72	34	294	凝	敲磨器類	4	B	
	AF - 146	99.1726	c	166	75	40	406	石・安	敲磨器類	4	A	
	AC - 120	99.1727		112	83	51	388	凝	敲磨器類	4	B	
	AF - 130	99.1728		93	62	40	268	凝	敲磨器類	4	B	
	AA - 123	99.1729		81	112	38	378	変・安	敲磨器類	1	A	
	Y - 127	99.1730		74	85	29	222	変・安	敲磨器類	1	A	
	AC - 118	99.1731		86	167	35	702	石・安	敲磨器類	1	A	
	AB - 154	99.1732		72	51	43	214	変・安	敲磨器類	1	D	

図版番号	遺構毎遺物番号		層位	最大 (mm,g)				石質	分類			備考
	出土地点	整理番号		長さ	幅	厚さ	重量		器種	中分類	小分類	
	AF - 118	99.1733		79	57	18	102	凝	敲磨器類	1	A	
	AC - 127	99.1734		78	117	28	356	変・安	敲磨器類	1	A	
	AE - 144	99.1735		111	62	34	416	安	敲磨器類	1	C	
	AC - 118	99.1736		55	122	30	314	安	敲磨器類	1	B	
	AC - AE - 153	99.1737		73	65	42	236	安	敲磨器類	1	A	
	Y - 130	99.1738		64	78	35	240	安	敲磨器類	1	A	
	AF - 130	99.1739		58	126	26	318	変・安	敲磨器類	1	A	
	AB - 122	99.1740		110	38	35	196	変・安	敲磨器類	4	A	
	Y - 130	99.1741		103	73	27	262	石・安	敲磨器類	1	D	
	AE - 126	99.1742		159	84	52	740	安	敲磨器類	1	B	
	Z - 123	99.1743		156	69	27	424	安	敲磨器類	1	A	
	X - 154	99.1744		117	47	26	230	安	敲磨器類	1	A	
	AE - 119	99.1745		139	68	38	478	変・安	敲磨器類	1	A	
	AF - 124	99.1746		167	92	32	618	変・安	敲磨器類	1	A	
	AD - 153	99.1747		83	50	38	184	凝	敲磨器類	1	C	
	Z - 130	99.1748		121	54	18	182	凝	敲磨器類	1	D	
	AF - 127	99.1749		63	48	52	196	安	敲磨器類	4	A	
	AF - 128	99.1750		128	94	27	444	安	敲磨器類	1	A	
	AF - 130	99.1751		70	138	43	474	安	敲磨器類	1	B	
	Z - 121	99.1752		168	59	37	482	安	敲磨器類	1	B	
	AF - 118	99.1753		178	44	36	414	石・安	敲磨器類	1	C	
	AB - 121	99.1754		99	166	27	582	安	敲磨器類	1	A	
	AF - 130	99.1755		69	63	21	106	凝・角	敲磨器類	1	D	
	X - 122	99.1756		73	132	30	150	安	敲磨器類	1	A	
	Z - 124	99.1757		82	111	39	544	安	敲磨器類	1	A	
	AC - 130	99.1758		48	67	16	54	凝	敲磨器類	1	A	
	AA - 156	99.1759		112	86	15	134	凝	敲磨器類	1	A	
	AB - 122	99.1760		135	78	23	348	安	敲磨器類	1	A	

図版番号	遺構毎遺物番号		層位	最大 (mm,g)				石質	分類			備考
	出土地点	整理番号		長さ	幅	厚さ	重量		器種	中分類	小分類	
	X - 128	99.1761		120	61	39	314	石・安	敲磨器類	1	A	
	AD - 130	99.1762		105	55	25	156	安	敲磨器類	1	A	
	Z - 130	99.1763		106	69	31	342	安	敲磨器類	1	E	
	AF - 130	99.1764		52	53	28	118	変・安	敲磨器類	4	A	
	Z - 123	99.1765		86	70	40	346	安	敲磨器類	1	A	
	AF - 129	99.1766		81	67	40	314	安	敲磨器類	1	B	
	AE - 129	99.1767		70	66	23	136	石・安	敲磨器類	1	A	
	Z - 124	99.1768		142	92	50	692	安	敲磨器類	4	A	
	AF - 122	99.1769		43	93	24	252	変・安	敲磨器類	1	A	
	AE - 156	99.1770		99	40	20	124	変・安	敲磨器類	1	A	
	Y - 130	99.1771		179	68	61	1156	石・安	敲磨器類	2	E	
	Y - 130	99.1772		88	46	45	282	石・安	敲磨器類	2	E	
	Z - 123	99.1773		90	62	27	226	安	敲磨器類	2	A	
	X - 124	99.1774		60	51	31	140	安	敲磨器類	2	A	
	AF - 129	99.1775		104	46	38	252	石・安	敲磨器類	2	E	
	AF - 125	99.1776		161	79	25	390	変・安	敲磨器類	2	E	
	Z - 124	99.1777		137	60	42	474	石・安	敲磨器類	2	E	
	AA - 123	99.1778		123	97	46	502	安	敲磨器類	2	D	
	AE - 128	99.1779		50	53	38	124	チャート	敲磨器類	2	E	
	Y - 121	99.1780		114	110	45	790	安	敲磨器類	2	A	
	AE - 128	99.1781		74	60	36	126	凝	敲磨器類	4	A	
	AE - 130	99.1782		111	54	41	320	安	敲磨器類	2	E	
	AA - 122	99.1783		109	61	38	348	凝	敲磨器類	2	B	
	AF - 130	99.1784		120	43	30	324	安	敲磨器類	2	A	
	X - 127	99.1785		69	54	44	220	安	敲磨器類	2	C	
	AC - 130	99.1786		69	55	34	134	凝	敲磨器類	2	D	
	AD - 129	99.1787		110	51	33	342	安	敲磨器類	2	E	
	AE - 118	99.1788		150	507	42	464	安	敲磨器類	4	A	

図版番号	遺構毎遺物番号		層位	最大 (mm,g)				石質	分類			備考
	出土地点	整理番号		長さ	幅	厚さ	重量		器種	中分類	小分類	
	X - 127	99.1789		95	57	31	220	安	敲磨器類	2	A	
	AD - 129	99.1790		97	68	19	182	安	敲磨器類	2	A	
	AB - 153	99.1791		142	58	41	518	石・安	敲磨器類	4	A	
	AB - 130	99.1792		44	76	22	120	安	敲磨器類	4	A	
	Y - 125	99.1793		54	104	20	140	安	敲磨器類	2	B	
	AB - 129	99.1794		151	107	27	588	凝	敲磨器類	2	A	
	AA - 123	99.1795		106	54	45	348	安	敲磨器類	2	E	
	AA - 127	99.1796		143	60	53	802	石・安	敲磨器類	2	B	
	AC - 130	99.1797		68	52	24	116	石・安	敲磨器類	2	A	
	AF - 130	99.1798		128	50	28	288	石・安	敲磨器類	4	A	
	AB - 130	99.1799		89	65	28	226	安	敲磨器類	2	A	
	AF - 124	99.1800		72	92	69	619	安	敲磨器類	2	E	
	AB - 153	99.1801		144	115	42	500	石・安	敲磨器類	2	B	
	AC - 125	99.1802		100	53	20	120	凝	敲磨器類	2	A	
	AB - 153	99.1803		89	76	46	324	安	敲磨器類	2	A	
	AB - 127	99.1804		96	63	35	334	安	敲磨器類	2	A	
	AF - 152	99.1805		70	38	17	62	安	敲磨器類	2	A	
	AE - 152	99.1806		97	57	14	88	安	敲磨器類	2	A	
	AE - 118	99.1807		160	66	39	552	安	敲磨器類	2	A	
	Z - 126	99.1808		131	55	39	346	安	敲磨器類	2	E	
	AF - 130	99.1809		63	50	37	146	安	敲磨器類	2	E	
	AE - 151	99.1810		65	55	31	166	石・安	敲磨器類	2	E	
	Y - 121	99.1811		115	43	24	124	凝	敲磨器類	2	A	
	Y - 128	99.1812		127	56	51	440	安	敲磨器類	2	D	
	Z - 123	99.1813		109	75	40	298	安	敲磨器類	2	A	
	AF - 130	99.1814		82	57	38	224	安	敲磨器類	2	A	
	AE - 118	99.1815		135	54	38	420	石・安	敲磨器類	2	A	
	X - 123	99.1816		69	57	42	182	変・安	敲磨器類	2	A	

図版番号	遺構毎遺物番号		層位	最大 (mm、g)				石質	分類			備考
	出土地点	整理番号		長さ	幅	厚さ	重量		器種	中分類	小分類	
	AC - 124	99.1817		70	64	53	348	変・安	敲磨器類	2	A	
	AA - 126	99.1818		56	46	29	98	変・安	敲磨器類	2	A	
	AC - 128	99.1819		56	46	17	58	凝	敲磨器類	2	B	
	AE - 129	99.1820		85	53	22	98	凝	敲磨器類	2	A	
	AB - 154	99.1821		96	89	45	468	変・安	敲磨器類	2	A	
	Y - 130	99.1822		73	39	37	96	凝	敲磨器類	2	A	
	AC - 152	99.1823		96	57	25	414	安	敲磨器類	2	B	
	AC - 126	99.1824		100	50	42	288	石・安	敲磨器類	2	E	
	AD - 130	99.1825		82	73	29	236	安	敲磨器類	2	A	
	X - 127	99.1826		83	59	30	228	安	敲磨器類	2	E	
	Z - 121	99.1827		87	85	50	784	安	敲磨器類	2	E	
	Y - 154	99.1828		138	64	53	676	石・安	敲磨器類	4	A	
	AC - 128	99.1829		90	44	31	182	石・安	敲磨器類	2	A	
	AD - 125	99.1830		57	60	48	278	石・安	敲磨器類	2	B	
	AF - 118	99.1831		98	55	21	138	安	敲磨器類	2	B	
	AC - 130	99.1832		73	45	34	138	安	敲磨器類	2	A	
	X - 154	99.1833		88	60	46	354	安	敲磨器類	2	A	
	AC - 153	99.1834		61	38	33	98	凝	敲磨器類	2	B	
	Y - 130	99.1835		129	69	27	306	石・安	敲磨器類	1	A	
	Z - 130	99.1836		122	73	31	390	変・安	敲磨器類	2	A	
	AC - 136	99.1837		115	74	27	248	安	敲磨器類	2	A	
	Z - 130	99.1838		70	60	50	216	凝	敲磨器類	2	C	
	AE - 144	99.1839		163	56	48	358	石・安	敲磨器類	2	E	
	AC - 121	99.1840		130	56	37	346	変・安	敲磨器類	2	A	
	AD - 129	99.1841		147	90	27	532	安	敲磨器類	2	E	
	AC - 130	99.1842		125	82	58	752	安	敲磨器類	2	B	
	AC - 130	99.1843		80	77	35	296	安	敲磨器類	2	B	
	AC - 130	99.1844		111	66	30	260	凝	敲磨器類	2	A	

図版番号	遺構毎遺物番号		層位	最大 (mm,g)				石質	分類			備考
	出土地点	整理番号		長さ	幅	厚さ	重量		器種	中分類	小分類	
	Y - 122	99.1845		137	71	35	436	安	敲磨器類	2	A	
	AB - 129	99.1846		128	65	49	492	安	敲磨器類	2	A	
	AD - 130	99.1847		99	57	26	174	凝	敲磨器類	2	A	
	AD - 130	99.1848		125	52	57	442	石・安	敲磨器類	2	B	
	AC - 121	99.1849		72	48	40	182	安	敲磨器類	2	B	
	AC - 130	99.1850		102	90	44	468	安	敲磨器類	2	E	
	AF - 144	99.1851		166	105	26	666	変・安	敲磨器類	2	E	
	AE - 129	99.1852		102	83	29	338	変・安	敲磨器類	2	A	
	Y - 125	99.1853		148	57	43	482	変・安	敲磨器類	4	A	
	Z - 130	99.1854		169	59	29	368	凝	敲磨器類	1	A	
	AC - 126	99.1855		114	112	33	376	凝	敲磨器類	2	A	
	X - 124	99.1856		85	69	24	210	安	敲磨器類	2	A	
	Z - 130	99.1857		68	63	56	322	安	敲磨器類	2	C	
	AF - 125	99.1858		53	49	39	140	安	敲磨器類	2	C	
	X - 127	99.1859		119	80	61	720	凝・角	敲磨器類	2	E	
	X - 130	99.1860		170	68	43	540	凝・角	敲磨器類	2	E	
	AA - 121	99.1861		112	39	25	132	安	敲磨器類	2	A	
	AE - 118	99.1862		162	67	53	638	石・安	敲磨器類	2	E	
	AD - 130	99.1863		142	56	44	444	石・安	敲磨器類	2	E	
	AB - 130	99.1864		129	53	25	322	安	敲磨器類	2	A	
	AC - 130	99.1865		130	51	31	244	凝	敲磨器類	2	A	
	AC - 119	99.1866		146	61	37	270	凝	敲磨器類	4	B	
	AC - 123	99.1867		133	69	43	442	安	敲磨器類	2	D	
	AB - 123	99.1868		122	58	44	406	安	敲磨器類	2	E	
	AC - 130	99.1869		141	67	37	352	安	敲磨器類	2	E	
	AB - 130	99.1870		50	49	39	130	安	敲磨器類	2	C	
	X - 130	99.1871		137	62	20	256	変・安	敲磨器類	2	B	
	AC - AE - 153	99.1872		165	78	39	620	安	敲磨器類	2	E	

図版番号	遺構毎遺物番号		層位	最大 (mm,g)				石質	分類			備考
	出土地点	整理番号		長さ	幅	厚さ	重量		器種	中分類	小分類	
	AB - 130	99.1873		52	44	43	108	安	敲磨器類	2	C	
	AF - 124	99.1874		99	50	38	240	石・安	敲磨器類	2	B	
	AD - 130	99.1875		108	58	29	188	石・安	敲磨器類	2	E	
	X - 124	99.1876		128	58	36	384	変・安	敲磨器類	2	E	
	AB - 128	99.1877		53	47	37	108	安	敲磨器類	2	C	
	Z - 128	99.1878		67	50	18	84	凝	敲磨器類	2	A	
	Y - 130	99.1879		151	66	42	536	変・安	敲磨器類	2	E	
	AF - 130	99.1880		96	82	24	244	凝	敲磨器類	2	A	ペンガラ
	AB - 130	99.1881		54	41	25	74	凝	敲磨器類	4	A	
	X - 124	99.1882		138	94	34	504	安	敲磨器類	2	E	
	AD - 153	99.1883		152	78	53	678	安	敲磨器類	2	D	
	Y - 127	99.1884		79	69	54	396	変・安	敲磨器類	2	E	
	Z - 123	99.1885		115	86	56	630	石・安	敲磨器類	2	E	
	Y - 122	99.1886		106	50	43	238	凝	敲磨器類	2	D	
	AA - 126	99.1887		68	52	19	84	凝	敲磨器類	2	A	
	X - 154	99.1888		185	64	35	568	変・安	敲磨器類	2	E	
	AC - 130	99.1889		83	64	41	306	安	敲磨器類	2	A	
	AC - 130	99.1890		85	63	33	180	溶・凝	敲磨器類	2	A	
	Z - 127	99.1891		116	51	30	240	安	敲磨器類	2	E	
	AA - 149	99.1892		148	68	27	372	石・安	敲磨器類	2	E	
	AC - 130	99.1893		127	53	42	436	石・安	敲磨器類	2	E	
	X - 127	99.1894		108	71	25	292	安	敲磨器類	2	A	
	AC - 130	99.1895		100	59	42	320	安	敲磨器類	2	A	
	Y - 128	99.1896		164	50	37	430	安	敲磨器類	2	A	
	AF - 118	99.1897		106	58	21	178	安	敲磨器類	2	A	
	AF - 159	99.1898		80	61	30	124	凝	敲磨器類	3		
	AC - 130	99.1899		68	62	37	140	凝	敲磨器類	3		
	AC - 118	99.1900		97	45	34	184	凝	敲磨器類	4	B	

図版番号	遺構毎遺物番号		層位	最大 (mm,g)				石質	分類			備考
	出土地点	整理番号		長さ	幅	厚さ	重量		器種	中分類	小分類	
	AA - 149	99.1901		118	55	15	98	凝	敲磨器類	4	B	
	AF - 130	99.1902		122	69	27	320	凝	敲磨器類	3		
	AA - 129	99.1903		96	67	53	310	凝	敲磨器類	3		
	AB - 126	99.1904		108	64	33	254	凝・角	敲磨器類	4	B	
	AC - 126	99.1905		128	56	36	364	変・安	敲磨器類	4	D	
	AC - 130	99.1906		134	62	49	502	安	敲磨器類	4	B	ペンガラ
	AF - 118	99.1907		70	45	26	84	凝・角	敲磨器類	4	B	
	Z - 154	99.1908		120	56	32	250	凝	敲磨器類	3		
	Z - 122	99.1909		98	59	17	102	凝	敲磨器類	4	B	
	AC - 152	99.1910		144	57	43	372	凝	敲磨器類	4	B	
	AA - 127	99.1911		104	65	33	236	凝	敲磨器類	3		
	Y - 130	99.1912		121	63	23	244	安	敲磨器類	4	D	
	X - 124	99.1913		108	56	54	324	凝	敲磨器類	3		
	Y - 127	99.1914		128	77	26	286	安	敲磨器類	4	B	
	AD - 121	99.1915		90	59	23	110	凝	敲磨器類	3		
	AF - 130	99.1916		96	76	32	342	安	敲磨器類	3		
	AB - 121	99.1917		62	40	28	54	凝	敲磨器類	3		
	AC - 130	99.1918		101	81	65	590	安	敲磨器類	3		
	AB - 130	99.1919		68	53	38	250	石・安	敲磨器類	3		
	AB - 122	99.1920		82	48	30	152	石・安	敲磨器類	3		
	AC - 118	99.1921		70	67	34	212	安	敲磨器類	3		
	AB - 130	99.1922		98	68	42	344	安	敲磨器類	4	B	
	AF - 118	99.1923		65	90	34	158	凝	敲磨器類	3		
	Y - 155	99.1924		117	93	30	404	凝・角	敲磨器類	4	C	
	AD - 129	99.1925		46	70	38	92	凝・角	敲磨器類	4	A	
	Y - 122	99.1926		112	37	26	114	凝	敲磨器類	4	C	
	Y - 123	99.1927		125	63	33	330	変・安	敲磨器類	4	B	
	Y - 124	99.1928		134	66	29	382	石・安	敲磨器類	4	A	

図版番号	遺構毎遺物番号		層位	最大 (mm,g)				石質	分類			備考
	出土地点	整理番号		長さ	幅	厚さ	重量		器種	中分類	小分類	
	AD - 130	99.1929		113	69	46	478	変・安	敲磨器類	4	A	
	Y - 128	99.1930		165	75	40	546	安	敲磨器類	4	A	ベンガラ
	AE - 119	99.1931		122	79	31	378	安	敲磨器類	4	C	
	Y - 125	99.1932		82	80	72	584	安	敲磨器類	4	B	
	AD - 129	99.1933		115	49	36	240	凝・角	敲磨器類	4	B	
	AB - 123	99.1934		103	65	30	266	安	敲磨器類	4	A	
	AC - 130	99.1935		98	63	35	290	凝・角	敲磨器類	4	D	
	AC - 152	99.1936		102	78	24	268	変・安	敲磨器類	4	D	
	AA - 123	99.1937		135	43	44	230	石・安	敲磨器類	4	A	
	Z - 130	99.1938		92	51	32	104	凝	敲磨器類	4	C	
	AF - 144	99.1939		112	80	27	300	凝	敲磨器類	4	B	
	AE - 130	99.1940		134	59	42	394	変・安	敲磨器類	2	E	
	X - 128	99.1941		84	53	28	150	凝	敲磨器類	4	A	
	AD - 130	99.1942		85	91	23	206	凝	敲磨器類	4	A	
	X - 124	99.1943		102	49	32	188	凝	敲磨器類	4	B	
	Z - 124	99.1944		110	85	51	598	変・安	敲磨器類	4	B	ベンガラ
	Y - 128	99.1945		117	98	65	756	変・安	敲磨器類	4	B	
	AE - 130	99.1946		83	73	24	186	石・安	敲磨器類	4	A	
	AF - 124	99.1947		126	135	26	582	変・安	敲磨器類	4	A	
	AD - 130	99.1948		126	91	27	410	安	敲磨器類	4	B	
	AF - 130	99.1949		95	114	27	444	凝	敲磨器類	4	A	
	X - 125	99.1950		116	50	32	258	安	敲磨器類	4	B	
	AE - 129	99.1951		95	81	43	404	凝	敲磨器類	4	B	ベンガラ
	AB - 155	99.1952		41	52	28	62	凝	敲磨器類	4	A	
	AB - 155	99.1953		111	71	51	422	凝・角	敲磨器類	4	B	
	Y - 128	99.1954		139	141	45	614	安	敲磨器類	4	B	
	AD - 127	99.1955		180	97	38	962	変・安	敲磨器類	4	A	
	AA - 126	99.1956		68	34	34	472	凝	敲磨器類	4	A	

図版番号	遺構毎遺物番号		層位	最大 (mm,g)				石質	分類			備考
	出土地点	整理番号		長さ	幅	厚さ	重量		器種	中分類	小分類	
	X - 130	99.1957		118	46	39	266	凝	敲磨器類	4	C	
	AA - 130	99.1958		130	72	45	548	安	敲磨器類	4	A	
	AD - 129	99.1959		98	50	19	116	安	敲磨器類	4	A	
	AB - 129	99.1960		100	75	59	644	安	敲磨器類	4	A	
	AC - 130	99.1961		101	63	41	408	安	敲磨器類	4	A	
	Y - 122	99.1962		159	71	46	612	石・安	敲磨器類	4	B	
	AF - 130	99.1963		82	48	49	198	凝	敲磨器類	4	B	ペンガラ
	AF - 126	99.1964		65	125	23	278	凝・角	敲磨器類	4	A	
	Z - 120	99.1965		118	73	65	652	凝・角	敲磨器類	4	B	
	AB - 130	99.1966		81	148	39	414	凝	敲磨器類	4	D	
	AA - 121	99.1967		152	65	30	382	安	敲磨器類	4	A	
	Z - 130	99.1968		81	152	33	486	安	敲磨器類	4	A	
	AA - 121	99.1969		82	49	39	188	安	敲磨器類	4	C	
	Z - 156	99.1970		194	73	46	782	安	敲磨器類	4	D	
	AC - 128	99.1971		90	171	45	704	変・安	敲磨器類	4	A	
	AC - 153	99.1972		183	57	22	340	変・安	敲磨器類	4	A	
	AF - 124	99.1973		152	67	45	756	閃	敲磨器類	4	A	
	AC - 155	99.1974		164	71	29	312	石・安	敲磨器類	4	D	
	X - 130	99.1975		108	81	49	590	安	敲磨器類	4	A	
	Z - 149	99.1976		66	56	30	128	安	敲磨器類	4	D	
	Y - 130	99.1977		54	60	47	206	安	敲磨器類	4	A	
	AE - 129	99.1978		97	85	34	356	変・安	敲磨器類	4	C	
	AD - 155	99.1979		108	44	39	286	凝	敲磨器類	4	D	
	Z - 154	99.1980		94	79	43	384	安	敲磨器類	4	D	
	AB - 153	99.1981		115	68	52	378	凝	敲磨器類	4	D	
	AF - 118	99.1982		86	141	29	390	凝	敲磨器類	4	A	
	AC - 129	99.1983		154	103	36	794	安	敲磨器類	4	A	
	AD - 155	99.1984		110	71	53	570	安	敲磨器類	4	D	

図版番号	遺構毎遺物番号		層位	最大 (mm, g)				石質	分類			備考
	出土地点	整理番号		長さ	幅	厚さ	重量		器種	中分類	小分類	
	AE - 124	99.1985		152	74	49	690	安	敲磨器類	4	A	
	AB - 154	99.1986		150	88	39	556	安	敲磨器類	4	A	
	Z - 123	99.1987		89	58	30	142	凝	敲磨器類	4	C	
	AD - 153	99.1988		97	83	76	768	安	敲磨器類	4	A	
	AC - 152	99.1989		20	46	32	224	安	敲磨器類	4	D	
	AE - 128	99.1990		126	57	28	286	安	敲磨器類	4	A	
	AC - 153	99.1991		66	57	20	84	凝	敲磨器類	4	A	
	AD - 130	99.1992		108	63	37	302	凝	敲磨器類	4	D	
	AE - 129	99.1993		127	96	60	772	安	敲磨器類	4	D	
	Z - 121	99.1994		135	64	41	604	凝	敲磨器類	4	A	
	Y - 123	99.1995		14	92	45	438	変・安	敲磨器類	4	D	
	AB - 130	99.1996		104	55	45	290	安	敲磨器類	4	B	
	AB - 130	99.1997		102	53	36	264	安	敲磨器類	4	D	
	Y - 130	99.1998		105	62	55	468	安	敲磨器類	4	A	
	AC - 121	99.1999		116	72	56	490	安	敲磨器類	4	B	
	Z - 130	99.2000		71	88	19	122	安	敲磨器類	4	B	
	Z - 130	99.2001		62	91	21	158	凝	敲磨器類	4	A	
	AA - 155	99.2002		90	55	40	306	石・安	敲磨器類	4	A	
	AC - 156	99.2003		84	75	28	246	変・安	敲磨器類	4	B	
	AD - 153	99.2004		83	163	42	728	安	敲磨器類	4	A	
	AD - 130	99.2005		103	65	42	392	安	敲磨器類	4	A	
	X - 128	99.2006		75	68	26	168	凝	敲磨器類	4	A	
	AD - 130	99.2007		74	51	34	454	凝	敲磨器類	4	A	
	AE - 130	99.2008		88	89	33	266	安	敲磨器類	4	A	
	AB - 130	99.2009		118	74	30	296	安	敲磨器類	4	B	
	AA - 130	99.2010		141	61	38	152	変・安	敲磨器類	4	D	
	AD - 155	99.2011		108	58	28	218	変・安	敲磨器類	4	B	
	Y - 128	99.2012		70	49	25	92	凝	敲磨器類	4	D	

図版番号	遺構毎遺物番号		層位	最大 (mm,g)				石質	分類			備考
	出土地点	整理番号		長さ	幅	厚さ	重量		器種	中分類	小分類	
	AA - 130	99.2013		96	38	34	268	安	敲磨器類	2	A	
	AF - 130	99.2014		69	46	28	72	凝	敲磨器類	4	D	
	Y - 152	99.2015		103	70	20	174	凝	敲磨器類	4	B	
	Z - 130	99.2016		123	53	32	238	安	敲磨器類	4	D	
	AC - 130	99.2017		138	76	70	750	安	敲磨器類	4	A	
	AB - 129	99.2018		70	81	38	362	石・安	敲磨器類	4	A	
	AE - 128	99.2019		99	55	39	314	石・安	敲磨器類	4	D	
	AE - 129	99.2020		124	66	36	412	安	敲磨器類	4	B	
	Y - 128	99.2021		69	60	27	130	安	敲磨器類	4	B	
	AF - 129	99.2022		94	65	32	234	安	敲磨器類	4	B	
	X - 130	99.2023		93	73	38	242	安	敲磨器類	4	C	
	Z - 125	99.2024		88	125	39	460	安	敲磨器類	4	A	
	AF - 118	99.2025		82	42	34	166	安	敲磨器類	4	B	
	AF - 118	99.2026		97	53	33	148	凝	敲磨器類	4	D	
	AD - 130	99.2027		83	61	18	104	凝	敲磨器類	4	A	
	AC・AD - 145	99.2028		78	58	52	246	安	敲磨器類	4	A	
	AC - 130	99.2029		104	51	45	392	安	敲磨器類	4	A	
	AD - 130	99.2030		63	53	49	162	凝	敲磨器類	4	A	
	AD - 130	99.2031		93	64	24	148	凝	敲磨器類	4	A	
	AD - 130	99.2032		142	83	40	680	安	敲磨器類	4	A	
	AA - 154	99.2033		107	93	27	346	安	敲磨器類	4	A	
	AE - 147	99.2034		86	46	27	244	凝	敲磨器類	4	D	
	X - 122	99.2035		93	87	30	304	安	敲磨器類	4	B	
	AD - 130	99.2036		114	79	29	322	凝	敲磨器類	4	B	
	AD - 130	99.2037		106	79	64	602	砂	敲磨器類	4	A	ペンガラ
	Y - 130	99.2038		216	98	78	2366	変・安	敲磨器類	2	A	
	AC・AD - 145	99.2039		137	48	47	360	変・安	敲磨器類	4	B	ペンガラ
	AC・AD - 146	99.2040		137	154	49	1606	安	敲磨器類	2	B	

図版番号	遺構毎遺物番号		層位	最大 (mm,g)				石質	分類			備考
	出土地点	整理番号		長さ	幅	厚さ	重量		器種	中分類	小分類	
	AD - 130	99.2041		112	94	54	302	安	敲磨器類	4	A	
	AE - 148	99.2042		78	73	28	152	凝	敲磨器類	4	B	
	AE - 130	99.2043		111	77	40	378	安	敲磨器類	4	A	
	不明	99.2044		88	89	77	856	安	敲磨器類	4	A	
	AD - 148	99.2045		100	66	27	206	変・安	敲磨器類	4	A	
	AA - 154	99.2046		130	86	38	486	石・安	敲磨器類	4	B	
	AD - 130	99.2047		79	82	30	228	安	敲磨器類	3		
	AD - 130	99.2048		104	62	41	334	凝	敲磨器類	4	A	
	AD - 130	99.2049		85	79	35	280	凝	敲磨器類	2	A	
	AC - 130	99.2050		45	39	34	82	凝	敲磨器類	4	B	
	X - 122	99.2051		81	44	32	168	石・安	敲磨器類	4	A	
	AD - 130	99.2052		150	51	34	354	凝	敲磨器類	4	B	
	AD - 155	99.2053		119	56	34	296	石・安	敲磨器類	4	B	
	X - 140	99.2054		90	59	33	224	石・安	敲磨器類	4	B	
	AE - 147	99.2055		75	71	39	280	安	敲磨器類	4	C	
	Y - 130	99.2056		100	74	25	170	凝	敲磨器類	4	B	
	AC・AD - 145	99.2057		123	80	65	784	凝・角	敲磨器類	4	C	
	AD - 148	99.2058		78	56	34	178	安	敲磨器類	4	D	
	AA - 122	99.2059		155	61	21	224	安	敲磨器類	4	D	
	Z - 138	99.2060		141	111	39	524	安	敲磨器類	4	B	
	AB - 155	99.2061		89	89	22	198	凝	敲磨器類	4	C	
	X - 122	99.2062		188	59	34	502	凝	敲磨器類	4	B	
	X - 125	99.2063		153	56	45	426	凝・角	敲磨器類	4	B	
	Y - 130	99.2064		138	111	32	404	凝	敲磨器類	4	C	
	AA - 153	99.2065		89	81	37	352	安	敲磨器類	4	A	
	Y - 144	99.2066		60	67	29	154	安	敲磨器類	4	A	
	AA - 152 ~ 153	99.2067		81	45	34	140	安	敲磨器類	4	B	
	AA - 130	99.2068		80	39	35	144	安	敲磨器類	4	A	

図版番号	遺構毎遺物番号		層位	最大 (mm,g)				石質	分類			備考
	出土地点	整理番号		長さ	幅	厚さ	重量		器種	中分類	小分類	
	AA - 154	99.2069		137	72	39	478	変・安	敲磨器類	4	A	
	AE - 147	99.2070		82	50	21	114	凝・角	敲磨器類	4	D	
	AD - 147	99.2071		74	49	40	182	変・安	敲磨器類	4	D	
	AE - 130	99.2072		87	61	23	168	凝	敲磨器類	4	A	
	AE - 149	99.2073	c	77	54	21	152	安	敲磨器類	1	A	
	AE - 148・149	99.2074	c	88	85	35	312	安	敲磨器類	4	A	
	AF - 146	99.2075	c	80	76	42	312	安	敲磨器類	1	A	
	AC - 149	99.2076	c	73	69	28	174	凝	敲磨器類	2	B	
	AE - 147	99.2077	c	75	76	15	118	安	敲磨器類	1	A	
	AB - 149	99.2078	c	67	58	28	132	凝・角	敲磨器類	2	B	
	AB - 149	99.2079	c	93	107	35	482	凝	敲磨器類	4	A	
	AB - 149	99.2080	c	78	84	28	318	変・安	敲磨器類	1	A	
	AC - 147	99.2081	c	77	74	44	288	安	敲磨器類	1	A	
	AE - 149	99.2082	c	185	78	51	778	安	敲磨器類	2	B	
	AC - 151	99.2083	c	176	90	61	1096	安	敲磨器類	2	B	
	AD - 148	99.2084	c	153	113	47	986	変・安	敲磨器類	2	A	
	AE - 150	99.2085	c	127	71	44	596	安	敲磨器類	2	A	
	AB - 150	99.2086	c	85	41	29	164	安	敲磨器類	2	B	
	AD - 149	99.2087	c	90	63	35	232	安	敲磨器類	2	B	
	AE - 147・148	99.2088	c	98	78	28	264	安	敲磨器類	2	A	
	AD - 148	99.2089	c	70	143	36	488	石・安	敲磨器類	2	E	
	AF - 150	99.2090	c	78	144	32	492	変・安	敲磨器類	2	A	
	AA - 151	99.2091	c	141	88	38	654	変・安	敲磨器類	2	E	
	AF - 149	99.2092	c	142	60	41	542	石・安	敲磨器類	2	A	
	AB - 150	99.2093	c	104	35	35	154	安	敲磨器類	2	B	
	AE - 151	99.2094	c	148	52	21	244	石・安	敲磨器類	2	B	
	AE - 147・148	99.2095	c	71	57	27	138	変・安	敲磨器類	2	A	
	Y - 155	99.2096	c	175	64	40	408	石・安	敲磨器類	2	A	

図版番号	遺構毎遺物番号		層位	最大 (mm,g)				石質	分類			備考
	出土地点	整理番号		長さ	幅	厚さ	重量		器種	中分類	小分類	
	Y - 155	99.2097	c	97	71	35	308	安	敲磨器類	2	A	
	AC - 149	99.2098	c	157	54	36	374	安	敲磨器類	2	A	
	AF - 146	99.2099	c	99	57	37	304	石・安	敲磨器類	2	A	
	AB - 150	99.2100	c	147	40	44	306	安	敲磨器類	2	E	
	AE - 148	99.2101	c	96	157	30	690	変・安	敲磨器類	2	E	
	AE - 130	99.2102	c	106	55	13	112	凝	敲磨器類	4	B	
	AE - 147・148	99.2103	c	84	49	52	168	凝	敲磨器類	4	B	
	AE - 149	99.2104	c	118	86	45	442	溶・凝	敲磨器類	4	B	
	AF - 151	99.2105	c	112	47	30	184	凝	敲磨器類	4	B	
	AE・AF - 148	99.2106	c	160	62	43	556	変・安	敲磨器類	4	D	
	AB - 151	99.2107	c	78	136	44	678	変・安	敲磨器類	4	A	
	AF - 147・148	99.2108	c	81	70	44	200	凝	敲磨器類	4	A	
	AB - 150	99.2109	c	98	73	58	532	安	敲磨器類	4	B	
	AE・AF - 148	99.2110	c	111	81	69	592	安	敲磨器類	4	A	
	AE・AF - 148	99.2111	c	87	32	18	56	凝	敲磨器類	4	A	
	AE - 149	99.2112	c	95	55	27	168	石・安	敲磨器類	4	B	
	AC - 149	99.2113	c	78	198	41	814	変・安	敲磨器類	4	A	
	AA - 154	99.2114	c	148	74	22	324	凝	敲磨器類	4	D	
	AE - 148	99.2115	c	82	56	49	258	凝・角	敲磨器類	4	A	
	AF - 147・148	99.2116	c	97	65	38	266	泥	敲磨器類	4	A	
	AE - 149	99.2117	c	118	79	23	324	安	敲磨器類	4	D	
	Z - 147	99.2118	c	133	66	35	390	安	敲磨器類	4	D	
	AC - 149	99.2119	c	112	53	22	162	泥	敲磨器類	4	D	
	AE - 149	99.2120	c	79	112	35	462	変・安	敲磨器類	4	A	
	AE - 149	99.2121	c	78	77	23	142	凝	敲磨器類	4	D	
	AB - 149	99.2122	c	154	90	43	720	石・安	敲磨器類	4	A	
	AE - 148	99.2123	c	152	73	38	686	変・安	敲磨器類	4	A	
	AE - 147・148	99.2124	c	62	43	23	72	凝	敲磨器類	3		

図版番号	遺構毎遺物番号		層位	最大 (mm,g)				石質	分類			備考
	出土地点	整理番号		長さ	幅	厚さ	重量		器種	中分類	小分類	
	AE - 149	99.2125	c	114	69	28	304	変・安	敲磨器類	4	A	
	AC - 149	99.2126	c	120	59	28	188	泥	敲磨器類	4	C	
	AB - 149	99.2127	c	63	75	27	112	凝	敲磨器類	1	E	
	AE - 148・149	99.2128	c	90	55	20	88	変・安	敲磨器類	1	D	
	AF - 150	99.2129	c	89	63	24	186	安	敲磨器類	4	A	
	AF - 146	99.2130	c	56	30	21	34	凝	敲磨器類	1	E	
	AF - 124	99.2131		98	84	34	294	凝	敲磨器類	4	A	
	Y - 128	99.2132		134	74	33	462	安	敲磨器類	4	A	
	AF - 118	99.2133		108	39	34	174	凝・角	敲磨器類	4	A	
	AF - 122	99.2134		79	63	25	134	凝	敲磨器類	1	E	
	AB - 130	99.2135		72	63	13	60	凝	敲磨器類	1	D	
	AF - 131	99.2136		38	36	9	10	凝	敲磨器類	1	D	
	AA - 121	99.2137		135	105	25	354	凝	敲磨器類	4	D	
	AB - 121	99.2138		166	77	30	530	安	敲磨器類	1	C	
	AB - 130	99.2139		149	95	46	834	変・安	敲磨器類	4	A	
	AC - 118	99.2140		149	39	23	202	石・安	敲磨器類	1	C	
	AF - 118	99.2141		81	52	10	40	凝	敲磨器類	1	D	
	AA - 130	99.2142		66	51	20	48	凝	敲磨器類	1	C	
	AD - 146	99.2143	a	91	77	30	154	凝	敲磨器類	4	C	
	AE - 130	99.2144	a	50	38	27	40	泥	敲磨器類	4	A	
	AG - 146	99.2145	a	126	41	34	196	石・安	敲磨器類	4	A	
	AE - 152	99.2146	a	97	87	31	232	石・安	敲磨器類	4	A	
	AD - 147	99.2147	a	105	77	15	156	泥	敲磨器類	1	E	
	AD - 146	99.2148	不明	204	48	20	284	石・安	敲磨器類	1	D	
	AE - 149	99.2149	不明	198	63	47	940	石・安	敲磨器類	1	D	
	X - 123	99.2150		84	67	27	194	安	敲磨器類	4	B	
	AF - 130	99.2151		74	68	28	134	安	敲磨器類	4	B	
	AB - 152	99.2152		213	65	45	936	石・安	敲磨器類	5		

図版番号	遺構毎遺物番号		層位	最大 (mm、g)				石質	分類			備考
	出土地点	整理番号		長さ	幅	厚さ	重量		器種	中分類	小分類	
	X - 155	99.2153		223	65	47	1004	石・安	敲磨器類	5		
	AA - 126	99.2154		138	68	50	702	石・安	敲磨器類	5		
	AC - 153	99.2155		163	39	39	328	石・安	敲磨器類	5		
	Z - 155	99.2156		94	50	24	170	石・安	敲磨器類	5		
	AD - 147	99.2157	a	168	62	36	414	石・安	敲磨器類	5		
	AD - 146	99.2158	a	121	52	31	232	石・安	敲磨器類	5		
	AE - 147	99.2159	a	63	45	36	158	石・安	敲磨器類	5		
	AA - 146	99.2160	a	61	44	14	62	石・安	敲磨器類	5		
	AB - 155	99.2161	不明	80	49	42	284	石・安	敲磨器類	5		
	AB - 154	99.2162	a	87	60	42	196	凝	敲磨器類	3		
	AE - 150	99.2163	a	81	43	19	76	凝	敲磨器類	1	D	
	AE - 150	99.2164	a	44	32	11	18	凝	敲磨器類	1	E	
	AE - 148	99.2165	a	53	26	11	18	凝	敲磨器類	1	D	
	Y - 127	99.2166		39	26	10	10	凝	敲磨器類	1	D	
	Y - 134	99.2167	a	39	30	10	14	凝	敲磨器類	1	D	
	Y - 127	99.2168		4	3	1	9.5		敲磨器類	1	D	
	AE - 150	99.2169	a	5	3	1	18.7		敲磨器類	1	D	
	AE - 150	99.2170	a	8	4	2	76.4		敲磨器類	1	D	
	Y - 134	99.2171	a	4	3	1	15.1		敲磨器類	1	D	
	AE - 148	99.2172	a	5	3	1	19		敲磨器類	1	D	
339 - 412	AC - 155	99.2173		62	134	23	274	変・安	半円			
339 - 413	Y - 125	99.2174		72	140	35	430	石・安	半円			
339 - 414	AE - 147	99.2175	a	85	114	45	568	安	半円			
339 - 415	AF - 151	99.2176	c	77	136	41	592	安	半円			
339 - 416	AF - 147・148	99.2177	c	90	168	21	380	閃	半円			
340 - 417	AC - 151	99.2178	a	102	157	37	850	変・安	半円			
340 - 418	AC - 151	99.2179	a	98	196	29	824	変・安	半円			
340 - 419	AB - 154	99.2180		95	161	44	820	安	半円			

図版番号	遺構毎遺物番号		層位	最大 (mm,g)				石質	分類			備考
	出土地点	整理番号		長さ	幅	厚さ	重量		器種	中分類	小分類	
341 - 420	AC - 152	99.2181		89	222	26	776	閃	半円			
	AB - 129	99.2182		71	138	46	460	安	半円			
	AA - 154	99.2183		96	157	28	566	安	半円			
	AE - 128	99.2184		83	166	26	612	変・安	半円			
	AB - 122	99.2185		77	124	31	478	安	半円			
	AB - 154	99.2186		93	123	44	596	安	半円			
	AF - 127	99.2187		105	110	19	292	安	半円			
	Z - 154	99.2188		74	150	130	430	安	半円			
	AC - 153	99.2189		84	82	33	290	安	半円			
	AF - 127	99.2190		80	90	41	420	安	半円			
	AB - 154	99.2191		99	101	30	454	安	半円			
	Z - 156	99.2192		71	72	33	264	変・安	半円			
	AD - 153	99.2193		66	98	29	270	安	半円			
	AC - 153	99.2194		73	91	37	294	変・安	半円			
	AD - 125	99.2195		63	83	24	168	安	半円			
	AE - 155	99.2196		80	75	22	192	安	半円			
	Z - 124	99.2197		140	81	14	248	安	半円			
	AD - 127	99.2198		100	132	49	718	変・安	半円			
	Y - 121	99.2199		73	152	29	438	安	半円			
	Y - 130	99.2200		84	142	32	508	安	半円			
	X - 130	99.2201		99	115	31	484	安	半円			
	AA - 154	99.2202		76	132	29	428	安	半円			
	AE - 154	99.2203		82	131	30	426	安	半円			
	AC - 153	99.2204		126	127	27	506	安	半円			
	AF - 152	99.2205		54	112	29	136	安	半円			
	X - 124	99.2206		72	172	32	422	安	半円			
	Y - 130	99.2207		83	77	41	328	安	半円			
	AB - 130	99.2208		85	147	43	642	安	半円			

図版番号	遺構毎遺物番号		層位	最大 (mm、g)				石質	分類			備考
	出土地点	整理番号		長さ	幅	厚さ	重量		器種	中分類	小分類	
	AF - 130	99.2209		76	162	28	470	変・安	半円			
	AD - 155	99.2210		180	75	27	550	安	半円			
	AE - 145	99.2211	a	81	150	32	574	安	半円			
	AD - 145	99.2212	a	115	150	37	840	変・安	半円			
	AE - 145	99.2213	a	110	92	38	542	変・安	半円			
	AE - 148	99.2214	a	94	147	35	662	安	半円			
	AE - 130	99.2215	a	90	101	28	422	安	半円			
	AB - 149	99.2216	a	88	143	25	448	変・安	半円			
	AC - 147	99.2217	a	75	71	27	224	安	半円			
	AB - 131	99.2218	a	81	82	39	418	安	半円			
	Z - 153	99.2219	a	100	112	28	438	変・安	半円			
	AD - 143	99.2220	a	85	95	23	296	変・安	半円			
	AB - 150	99.2221	c	71	76	27	178	安	半円			
	AE - 149	99.2222	c	98	91	25	328	安	半円			
	AE・AF - 148	99.2223	c	80	112	29	332	安	半円			
	X - 122	99.2224		63	147	23	306	安	半円			
	AB - 121	99.2225		28	65	26	234	変・安	半円			
	AB - 129	99.2226		192	107	36	1008	変・安	半円			
	AB - 153	99.2227		15	68	29	340	変・安	半円			
	AC - 128	99.2228		14	75	33	450	変・安	半円			
	AD - 156	99.2229		67	66	25	162	変・安	半円			
	AF - 121	99.2230		145	76	50	580	安	半円			
	AF - 126	99.2231		15	69	46	636	安	半円			
	Z - 155	99.2232		147	8	25	448	変・安	半円			
	AC - 146	99.2233	a	67	78	37	280	変・安	半円			
	Z - 144	99.2234	a	184	94	45	920	変・安	半円			
341 - 421	AE - 149	99.2235	a	119	85	20	374	安	楕円			
341 - 422	AD - 155	99.2236		82	90	33	348	凝	楕円			

図版番号	遺構毎遺物番号		層位	最大 (mm,g)				石質	分類			備考
	出土地点	整理番号		長さ	幅	厚さ	重量		器種	中分類	小分類	
341 - 423	AC - 148	99.2237	a	89	121	19	390	安	挟入			
341 - 424	Z - 124	99.2238		95	108	19	266	安	挟入			
341 - 425	AF - 118	99.2239		72	131	20	218	安	挟入			
342 - 426	AE - 119	99.2240		63	116	20	166	安	挟入			
342 - 427	AF - 150	99.2241	a	66	137	30	308	安	挟入			
	AE - 147	99.2242		70	92	18	182	安	挟入			
	X - 124	99.2243		91	62	22	150	石・安	挟入			
	X - 124	99.2244		86	109	23	324	安	挟入			
	AC - 149	99.2245	c	87	105	14	234	安	挟入			
	AA - 123	99.2246		88	90	16	206	安	挟入			
	AA - 155	99.2247		95	98	21	288	安	挟入			
	AB - 130	99.2248		76	86	21	182	安	挟入			
	AD - 126	99.2249		85	161	30	450	安	挟入			
	AC - 128	99.2250		84	71	12	102	安	挟入			
	AC - 149	99.2251		31	46	15	24	安	挟入			
	X - 130	99.2252		84	95	19	228	安	挟入			
	AE - 149	99.2253	a	53	50	11	34	安	挟入			
	AE - 146	99.2254	a	78	132	20	314	安	挟入			
	AF - 150	99.2255	a	82	129	19	196	安	挟入			
	AE - 149	99.2256	a	87	65	18	144	安	挟入			
345 - 448	AC - 150・151	99.2257	a14	78	78	17	102	凝・角	剥離のある礫			
345 - 449	AD - 129	99.2258		76	58	42	228	頁	剥離のある礫			
345 - 450	AD - 148	99.2259	a	77	73	16	96	凝	剥離のある礫			
345 - 451	AE - 148	99.2260	a	108	74	30	312	変・安	剥離のある礫			
345 - 452	AE - 149	99.2261	a	141	70	30	424	安	剥離のある礫			
346 - 453	AD - 148	99.2262		126	40	20	92	泥	剥離のある礫			
346 - 454	AF - 159	99.2263		111	55	15	72	凝	剥離のある礫			
346 - 455	Y - 135	99.2264	a	138	65	37	566	安	剥離のある礫			

図版番号	遺構毎遺物番号		層位	最大 (mm,g)				石質	分類			備考
	出土地点	整理番号		長さ	幅	厚さ	重量		器種	中分類	小分類	
346 - 456	Y - 134	99.2265	a	114	99	21	274	凝	剥離のある礫			
346 - 457	AF - 118	99.2266		158	87	31	436	石・安	剥離のある礫			
346 - 458	Z - 123	99.2267		186	99	45	900	石・安	剥離のある礫			
	AD - 130	99.2268		101	97	19	194	安	剥離のある礫			
	AD - 148	99.2269		100	67	19	142	凝	剥離のある礫			
	Y - 155	99.2270	c	103	77	25	244	石・安	剥離のある礫			
	AD - 149	99.2271	c	78	84	25	196	変・安	剥離のある礫			
	AC - 150	99.2272	c	101	46	32	218	変・安	剥離のある礫			
	不明	99.2273	表採	77	159	35	520	変・安	剥離のある礫			
	Y - 119	99.2274		94	152	30	602	安	剥離のある礫			
	AB - 130	99.2275		102	161	50	1154	石・安	剥離のある礫			
	Z - 154	99.2276		137	69	31	378	変・安	剥離のある礫			
	AE - 129	99.2277		100	81	21	194	安	剥離のある礫			
	AB - 153	99.2278		81	82	25	198	変・安	剥離のある礫			
	AA - 121	99.2279		104	50	33	184	安	剥離のある礫			
	AE - 129	99.2280		102	120	61	850	安	剥離のある礫			
	AB - 121	99.2281		122	77	28	338	安	剥離のある礫			
	AB - 130	99.2282		99	70	26	236	変・安	剥離のある礫			
	AM - 152	99.2283		76	58	20	92	安	剥離のある礫			
	AC - 128	99.2284		134	55	26	270	変・安	剥離のある礫			
	AA - 130	99.2285		80	46	19	78	凝	剥離のある礫			
	AE - 129	99.2286		92	72	43	284	凝	剥離のある礫			
	Y - 129	99.2287		89	47	19	94	安	剥離のある礫			
	AD - 130	99.2288		77	51	17	94	泥	剥離のある礫			
	AB - 150	99.2289		99	56	17	104	凝	剥離のある礫			
	AC - 153	99.2290		95	84	20	184	凝	剥離のある礫			
	AC - 130	99.2291		74	56	10	40	凝	剥離のある礫			
	AB - 130	99.2292		59	46	11	30	凝	剥離のある礫			

図版番号	遺構毎遺物番号		層位	最大 (mm,g)				石質	分類			備考
	出土地点	整理番号		長さ	幅	厚さ	重量		器種	中分類	小分類	
	Y - 154	99.2293		78	47	16	54	凝	剥離のある礫			
	AF - 145	99.2294	a	190	85	37	584	石・安	剥離のある礫			
	AD - 146	99.2295	a	146	97	29	456	凝・角	剥離のある礫			
	AB - 130	99.2296	a	124	62	28	272	変・安	剥離のある礫			
	AC - 146	99.2297	a	108	92	39	414	安	剥離のある礫			
	X - 149	99.2298	a	99	97	15	146	凝	剥離のある礫			
	AD - 147	99.2299	a	89	84	20	184	凝	剥離のある礫			
	AE - 148	99.2300	a	80	82	19	126	安	剥離のある礫			
	AA - 153	99.2301	a	147	93	36	522	石・安	剥離のある礫			
	AD - 146	99.2302	a	98	94	32	384	変・安	剥離のある礫			
	AB - 145	99.2303	a	69	65	30	194	石・安	剥離のある礫			
	AF - 148	99.2304	a	66	51	23	110	石・安	剥離のある礫			
	Y - 130	99.2305	a	65	38	22	54	石・安	剥離のある礫			
	AD - 132	99.2306	a	105	39	12	54	凝	剥離のある礫			
	AA - 153	99.2307	a	65	63	22	128	安	剥離のある礫			
	AD - 149	99.2308	a	59	64	18	86	凝	剥離のある礫			
342 - 428	AB - 154	99.2309		61	25	6	16	緑・凝	擦切具			
342 - 429	AC ~ AE - 153	99.2310		52	112	17	98	粘	擦切具			
342 - 430	AG - 149	99.2311	a	64	59	10	40	緑・凝	砥石			
342 - 431	AE - 119	99.2312		52	46	14	60	凝	砥石			
342 - 432	AB - 150	99.2313	c	80	64	27	96	凝	砥石			
342 - 433	AC - 144	99.2314	a	102	59	19	126	安	砥石			
342 - 434	Z - 149	99.2315		95	38	16	40	凝	砥石			
342 - 435	AA - 147	99.2316	a	85	58	25	172	石・安	砥石			
342 - 436	Y - 125	99.2317		108	82	31	164	凝	砥石			
343 - 437	AE - 148	99.2318		67	50	21	42	緑・凝	砥石			
343 - 438	AB - 131	99.2319	a	99	70	16	146	石・安	砥石			
343 - 439	Z - 122	99.2320		105	84	41	448	石・安	砥石			

図版番号	遺構毎遺物番号		層位	最大 (mm、g)				石質	分類			備考
	出土地点	整理番号		長さ	幅	厚さ	重量		器種	中分類	小分類	
343 - 440	X - 130	99.2321		74	48	25	80	凝	砥石			
343 - 441	AD - 135	99.2322		126	56	23	212	凝	砥石			
343 - 442	AC - 127	99.2323		124	88	35	360	凝	砥石			
343 - 443	Y - 159	99.2324		231	106	58	1766	石・安	砥石			
343 - 444	AE - 149	99.2325	a	208	114	90	1626	溶・凝	砥石			
344 - 445	Y - 125	99.2326		300	198	150	5141	溶・凝	砥石			
345 - 446	AE - 148・AC - 152	99.2327	a	218	187	57	1666	溶・凝	砥石			
345 - 447	AB - 148	99.2328		137	88	39	442	凝	砥石			
	AE - 119	99.2329		157	39	63	1046	石・安	砥石			
	AD - 155	99.2330		169	70	38	488	石・安	砥石			
	AC - 153	99.2331		120	91	34	508	石・安	砥石			
	Y - 130	99.2332		67	51	41	170	石・安	砥石			
	AA - 130	99.2333		117	96	36	498	石・安	砥石			
	AB - 154	99.2334		71	60	19	100	凝	砥石			
	AD - 125	99.2335		75	92	24	174	石・安	砥石			
	Y - 125	99.2336		118	95	33	448	石・安	砥石			
	AB - 121	99.2337		88	62	28	216	石・安	砥石			
	Y - 124	99.2338		87	46	12	60	安	砥石			
	AF - 130	99.2339		58	37	16	26	凝	砥石			
	AF - 146	99.2340	a	79	56	26	110	変・安	砥石			
	AE - 147	99.2341	a	90	55	10	84	凝	砥石			
	AG - 144	99.2342	a	89	100	15	60	凝	砥石			
	AE - 149	99.2343	a	77	71	28	94	溶・凝	砥石			
	Y - 153	99.2344	a	119	101	32	54	凝	砥石			
	AF - 150	99.2345	c	45	66	19	44	凝	砥石			
	AD - 130	99.2346		57	55	17	164	凝	砥石			
347 - 465	Z - 155	99.2347		67	63	22	80	凝	石皿・台石	1		
347 - 466	AF - 130	99.2348		71	50	31	86	凝	石皿・台石	1		

図版番号	遺構毎遺物番号		層位	最大 (mm,g)				石質	分類			備考
	出土地点	整理番号		長さ	幅	厚さ	重量		器種	中分類	小分類	
347 - 467	AD - 147	99.2349	a	88	57	21	126	凝	石皿・台石	1		
347 - 468	AD - 146	99.2350	a	106	159	26	572	凝	石皿・台石	1		
348 - 469	AD - 148	99.2351	a	166	147	69	125	凝	石皿・台石	1		
348 - 470	AD - 129	99.2352		129	127	28	298	凝	石皿・台石	2		
348 - 471	AC - 151	99.2353	a	160	179	56	2134	変・安	石皿・台石	2		
348 - 472	AA - 153	99.2354	a	181	115	42	798	緑・凝	石皿・台石	1		
348 - 473	AB - 151	99.2355	c	212	217	46	2364	凝	石皿・台石	1		
349 - 474	AF - 130	99.2356		276	310	138	1250	石・安	石皿・台石	1		
	AA - 155	99.2357		195	160	96	2690	溶・凝	石皿・台石	1		
	AF - 118	99.2358		276	198	58	5500	安	石皿・台石	1		
	AE ~ AF - 152	99.2359		102	160	53	1510	安	石皿・台石	1		
	AF - 130	99.2360		89	121	44	530	安	石皿・台石	1		
	AD - 129	99.2361		58	115	23	118	安	石皿・台石	1		
	AC ~ AE	99.2362		46	77	16	50	凝	石皿・台石	1		
	Z - 121	99.2363		124	214	33	1162	安	石皿・台石	1		
	Y - 125	99.2364		138	108	38	668	安	石皿・台石	1		
	AE - 118	99.2365		57	135	27	268	安	石皿・台石	1		
	AA - 155	99.2366		147	310	72	4605	安	石皿・台石	1		
	Y - 124	99.2367		236	176	61	2795	安	石皿・台石	1		
	AF - 130	99.2368		225	164	92	4345	安	石皿・台石	1		
	AB - 122	99.2369		220	205	61	3520	安	石皿・台石	1		
	AF - 152	99.2370		220	201	100	7500	安	石皿・台石	1		
	AE - 118	99.2371		172	182	72	3780	変・安	石皿・台石	1		
	AD - 153	99.2372		224	153	80	4870	安	石皿・台石	1		
	AB - 149	99.2373	a	200	178	36	1772	安	石皿・台石	1		
	AD - 147	99.2374	a	241	126	37	1472	安	石皿・台石	1		
	AG - 145	99.2375	a	158	52	44	424	安	石皿・台石	1		
	AD - 133	99.2376	a	72	94	25	234	凝	石皿・台石	1		

図版番号	遺構毎遺物番号		層位	最大 (mm、g)				石質	分類			備考
	出土地点	整理番号		長さ	幅	厚さ	重量		器種	中分類	小分類	
	AD - 149	99.2377	a	54	52	25	160	凝	石皿・台石	1		
	AE - 147	99.2378	a	91	81	28	304	変・安	石皿・台石	1		
	AD - 146	99.2379	a	84	85	36	220	凝	石皿・台石	1		
	AD - 147	99.2380	a	94	66	43	306	安	石皿・台石	1		
	AD - 144	99.2381	a	113	97	35	506	安	石皿・台石	1		
	AE - 149	99.2382	a	93	97	31	344	変・安	石皿・台石	1		
	AD - 148	99.2383	a	49	66	20	72	凝	石皿・台石	1		
	AD - 144	99.2384	a	103	164	105	1516	変・安	石皿・台石	1		
	AE - 149	99.2385	a	107	84	61	550	安	石皿・台石	1		
	AD - 131	99.2386	a	147	139	35	782	安	石皿・台石	1		
	AC - 151	99.2387	a	112	104	52	884	安	石皿・台石	1		
	AG - 140	99.2388	a	105	124	46	568	変・安	石皿・台石	1		
	AF - 147	99.2389	a	101	74	26	250	安	石皿・台石	1		
	AG - 143	99.2390	a	258	190	50	3200	変・安	石皿・台石	1		
	AE - 144	99.2391	a	128	217	115	5000	変・安	石皿・台石	1		
	AB - 145	99.2392	a	180	177	102	4500	溶・凝	石皿・台石	1		
	AE - 145	99.2393	a	168	150	53	1768	溶・凝	石皿・台石	1		
	Y - 134	99.2394	a	255	222	77	6500	安	石皿・台石	1		
	AB - 145	99.2395	a	313	147	84	4500	安	石皿・台石	1		
	AD - 145	99.2396	a	158	183	23	962	変・安	石皿・台石	1		
	AF - 144	99.2397	a	288	118	54	2540	変・安	石皿・台石	1		
	AF - 147	99.2398	a	175	142	54	1742	安	石皿・台石	1		
	AA - 145	99.2399		235	135	81	2348	溶・凝	石皿・台石	1		
	AA - 155	99.2400		280	293	81	7000	安	石皿・台石	1		
	AB - 130	99.2401		189	185	41	1496	凝	石皿・台石	1		
	AD - 155	99.2402		276	254	57	6000	安	石皿・台石	1		
	X - 124	99.2403		135	104	33	590	凝	石皿・台石	1		
	X - 130	99.2404		108	60	22	150	凝	石皿・台石	1		

図版番号	遺構毎遺物番号		層位	最大 (mm,g)				石質	分類			備考
	出土地点	整理番号		長さ	幅	厚さ	重量		器種	中分類	小分類	
	AE - 130	99.2405	a	132	207	46	1690	安	石皿・台石	1		
	AE - 145	99.2406	a	242	114	49	1448	安	石皿・台石	1		
	AE - 148	99.2407	a	189	110	39	1034	安	石皿・台石	1		
	AF - 144	99.2408	a	240	289	569	6000	溶・凝	石皿・台石	1		
	AF - 145	99.2409	a	160	155	73	1940	安	石皿・台石	1		
	AA - 151	99.2410	c	213	194	51	2030	変・安	石皿・台石	1		
	Z - 147	99.2411	c	195	142	74	2482	安	石皿・台石	1		
349 - 475	AC - 151	99.2412	c	40	23	18	217	水	水晶	2	B	
349 - 476	AD - 147	99.2413	a	18	9	8	13	水	水晶	2	B	
349 - 477	AC - 151	99.2414	a	29	33	22	187	水	水晶	2	A	
349 - 478	Z - 152	99.2415	a	18	21	14	60	水	水晶	2	B	
349 - 479	Y・Z - 146	99.2416		24	20	13	54	水	水晶	2	A	
349 - 480	E - 153	99.2417	a	63	29	19	285	水	水晶	2	B	
349 - 481	AA - 154	99.2418		38	36	24	468	水	水晶	2	B	
349 - 482	AA - 150	99.2419	a	29	24	16	109	水	水晶	2	A	
349 - 483	AA - 150	99.2420	a	34	34	27	390	水	水晶	2	A	
349 - 484	AF - 130	99.2421		31	39	19	192	水	水晶	2	A	
	AA - 130	99.2422		71	65	39	188	水	水晶	2	A	
	AB - 148	99.2423	a	142	112	67	1280	水	水晶	2	A	
	Y・Z - 146	99.2424		33	27	11	9.2	水	水晶	2	A	
	Y・Z - 147	99.2425		15	11	10	2.2	水	水晶	2	A	
	AB - 122	99.2426		91	74	48	230	水	水晶	2	A	
	AD - 152	99.2427	a	38	36	26	34	水	水晶	2	A	
	AD - 149	99.2428	a	20	12	9	1.6	水	水晶	2	A	
	AD - 147	99.2429	a	9	10	11	0.4	水	水晶	2	A	
	AA - 154	99.2430	a	36	26	16	12.5	水	水晶	2	A	
	AC - 147	99.2432	a	36	31	19	20.5	水	水晶	2	A	
	AD - 149	99.2433	a	29	16	13	6.3	水	水晶	2	A	

図版番号	遺構毎遺物番号		層位	最大 (mm、g)				石質	分類			備考
	出土地点	整理番号		長さ	幅	厚さ	重量		器種	中分類	小分類	
	AF - 136	99.2434	a	28	15	9	2.5	水	水晶	2	B	
	不明	99.2436	不明	43	34	26	27.8	水	水晶	2	A	
	不明	99.2437	不明	28	13	10	2.8	水	水晶	2	A	
	AA - 130	99.2440		44	34	26	50	水	水晶	2	B	

写真图版



第1号竪穴式住居跡 セクション(E)



第1号竪穴式住居跡 セクション(S)



第12号竪穴式住居跡 セクション(W)



第12号竪穴式住居跡 セクション(W)



第12号竪穴式住居跡ピット64 完掘(S)



第12号竪穴式住居跡 セクション(W)



第12号竪穴式住居跡 セクション(W)



第1・12号竪穴式住居跡 完掘(SE)



第2・4号竪穴式住居跡 セクション(N)



第2号竪穴式住居跡内埋設土器(E)



第2号竪穴式住居跡内埋設土器(E)



第2号竪穴式住居跡内埋設土器(E)



第2号竪穴式住居跡 完掘(NE)



第2・13号竪穴式住居跡 セクション(W)



第2号竪穴式住居跡・第409号土坑 セクション(S)



第2号竪穴式住居跡 セクション(W)



第3号竪穴式住居跡 セクション(S)



第3号竪穴式住居跡 セクション(W)

写真1 竪穴式住居跡(1)



第3号竪穴式住居跡 完掘(S)



第4号竪穴式住居跡 セクション(E)



第4号竪穴式住居跡内埋設土器(N)



第4号竪穴式住居跡内埋設土器(N)



第4号竪穴式住居跡 完掘(NE)



第5号竪穴式住居跡・第182号土坑 セクション(S)



第5号竪穴式住居跡 セクション(S)



第5号竪穴式住居跡 セクション(S)



第5号竪穴式住居跡 セクション(S)



第5号竪穴式住居跡 セクション(S)



第5号竪穴式住居跡 セクション(W)



第5号竪穴式住居跡 セクション(W)



第5号竪穴式住居跡 遺物出土状況(W)



第5号竪穴式住居跡 遺物出土状況(S)



第5号竪穴式住居跡 遺物出土状況(S)



第5号竪穴式住居跡内埋設土器(E)



第5号竪穴式住居跡 完掘(NE)



第6号竪穴式住居跡 完掘(E)

写真2 竪穴式住居跡(2)



第6号竪穴式住居跡 完掘(S)



第7号竪穴式住居跡 セクション(N)



第7号竪穴式住居跡 セクション(E)



第7号竪穴式住居跡 遺物出土状況(E)



第7号竪穴式住居跡ピット14 遺物出土状況(W)



第7号竪穴式住居跡 完掘(S)



第8号竪穴式住居跡 完掘(E)



第9号竪穴式住居跡 セクション(E)



第9号竪穴式住居跡 完掘(N)



第10号竪穴式住居跡 セクション(E)



第10号竪穴式住居跡 セクション(S)



第10号竪穴式住居跡 遺物出土状況(W)



第10号竪穴式住居跡 完掘(E)



第11号竪穴式住居跡 セクション(W)



第11号竪穴式住居跡 セクション(W)



第11号竪穴式住居跡 遺物出土状況(E)



第11号竪穴式住居跡 遺物出土状況(N)



第11号竪穴式住居跡 完掘(W)

写真3 竪穴式住居跡(3)



第26・27号土坑 セクション(S)

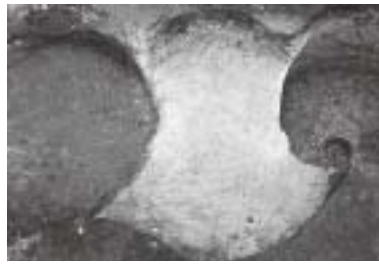

第26号土坑 完掘(E)



第29号土坑 セクション(S)



第30・31号土坑 完掘(S)



第53号土坑A セクション(S)

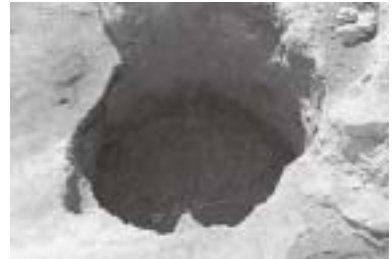

第53号土坑A 完掘(E)



第54号土坑 セクション(E)



第54・56号土坑 完掘(W)

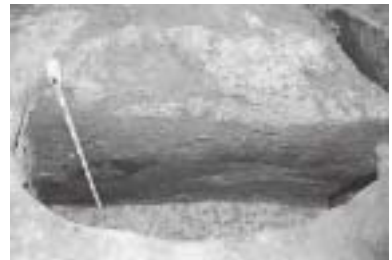

第55号土坑 セクション(W)



第55・71・72号土坑 完掘(S)



第59号土坑 セクション(W)



第65号土坑 セクション(E)



第65号土坑 完掘(W)



第70号土坑 完掘(S)



第71号土坑 セクション(E)



第71号土坑 完掘(S)



第73号土坑 完掘(S)

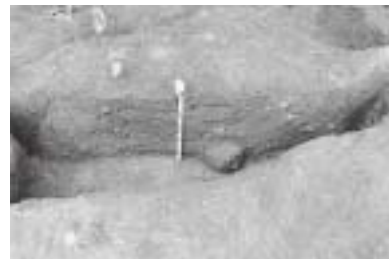

第84号土坑 セクション(E)

写真4 土坑(1)



第90号土坑 遺物出土状況(N)



第90号土坑 完掘(E)



第92号土坑 セクション(S)



第92号土坑 完掘(S)



第93号土坑 セクション(W)



第93号土坑 完掘(S)



第94号土坑 セクション(E)



第94号土坑 完掘(E)



第95号土坑 セクション(E)



第95号土坑A 完掘(S)



第98号土坑 完掘(S)



第100・101号土坑 完掘(N)



第110・111号土坑 セクション(S)



第110号土坑 完掘(W)



第111号土坑 完掘(W)



第112号土坑 セクション(N)



第112号土坑 完掘(S)



第113号土坑 セクション(S)

写真5 土坑(2)



第113・114号土坑 完掘(E)



第114号土坑 セクション(W)



第115号土坑 セクション(S)



第116号土坑 セクション(W)



第116・115号土坑 完掘(S)



第116・115号土坑 完掘(S)

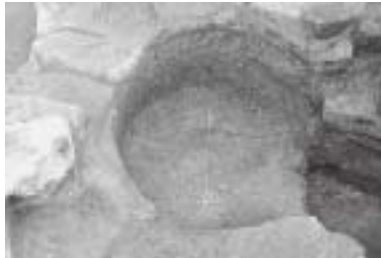

第117号土坑 完掘(S)



第118号土坑 完掘(S)



第119号土坑 セクション(W)



第119号土坑 完掘(W)



第121・138号土坑 セクション(W)



第123号土坑 セクション(E)



第123号土坑 完掘(E)



第125号土坑 セクション(W)



第126号土坑 セクション(N)



第126号土坑 完掘(N)



第127号土坑 セクション(N)



第127号土坑 完掘(N)

写真6 土坑(3)



第128号土坑 セクション(S)



第128号土坑 完撮(S)



第129号土坑 セクション(W)

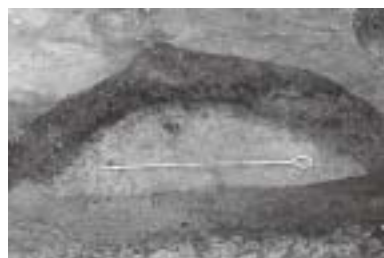

第129号土坑 完撮(W)



第133号土坑 完撮(N)



第134号土坑 B・C セクション(W)



第135号土坑 セクション(N)



第138号土坑 完撮(W)



第142号土坑 完撮(N)



第144号土坑 セクション(W)



第149号土坑 完撮(N)



第150号土坑 セクション(E)



第157号土坑 完撮(S)



第158号土坑 完撮(W)



第161・162号土坑 完撮(NW)



第162号土坑 セクション(W)



第167号土坑 セクション(S)



第170号土坑 A・B セクション(S)

写真7 土坑(4)



第174号土坑 完掘(E)

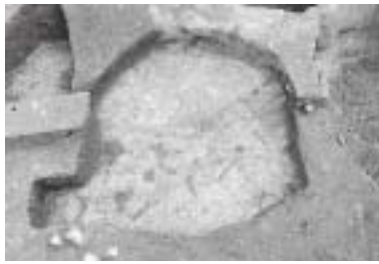

第175号土坑 完掘(S)



第176号土坑 セクション(W)



第176号土坑 A・B 完掘(W)



第177号土坑 セクション(W)



第179号土坑 セクション(S)



第179号土坑 完掘(S)



第182号土坑 完掘(S)



第183号土坑 完掘(W)



第185号土坑 セクション(NE)



第185号土坑 完掘(S)



第189号土坑 セクション(S)



第189号土坑 完掘(S)



第190号土坑 完掘(E)



第191号土坑 セクション(S)



第192号土坑 セクション(S)



第193号土坑 セクション(E)



第194号土坑 A セクション(S)

写真8 土坑(5)



第194号土坑A 完掘(S)

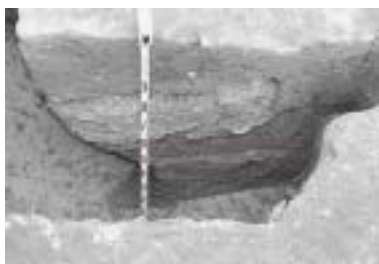

第194号土坑B セクション(W)



第194号土坑B 完掘(W)



第194号土坑C 完掘(S)



第195号土坑 セクション(E)



第195号土坑 完掘(SE)



第196号土坑 セクション(E)



第196号土坑 完掘(S)



第197号土坑 セクション(E)



第197号土坑 完掘(S)



第198号土坑 セクション(E)



第199号土坑 セクション(E)



第199・198号土坑 完掘(E)



第200号土坑 セクション(W)



第200号土坑 完掘(S)



第201号土坑 セクション(N)



第202号土坑 セクション(S)



第203号土坑 セクション(S)

写真9 土坑(6)



第202・203号土坑 完掘(E)



第206号土坑 セクション(S)



第208号土坑 セクション(S)



第209号土坑 セクション(W)



第209号土坑 完掘(E)



第214号土坑A・B セクション(E)



第214号土坑 完掘(E)



第215号土坑A・B セクション(E)



第215号土坑A 完掘(W)



第217号土坑 完掘(E)

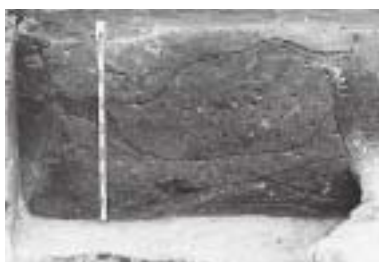

第222号土坑 セクション(S)



第223号土坑 セクション(E)



第224号土坑 セクション(S)



第225号土坑 完掘(S)



第227号土坑 セクション(S)



第228号土坑 完掘(N)



第229号土坑 セクション(S)



第230号土坑 完掘(S)

写真10 土坑(7)



第231号土坑 完掘(S)



第257・274・332・285・230号土坑 完掘(E)



第232号土坑 セクション(W)



第234・235号土坑 完掘(SW)



第236号土坑 セクション(W)



第236号土坑 セクション(W)



第238号土坑 完掘(W)



第239号土坑 セクション(S)

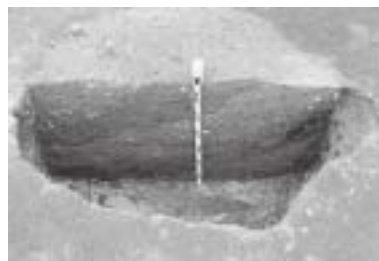

第240号土坑 セクション(S)



第241号土坑 セクション(W)



第241号土坑 礎出土状況(W)



第242号土坑 セクション(S)



第243号土坑 セクション(S)



第244号土坑 セクション(W)



第244号土坑 完掘(S)



第245号土坑 完掘(S)



第246号土坑 セクション(W)

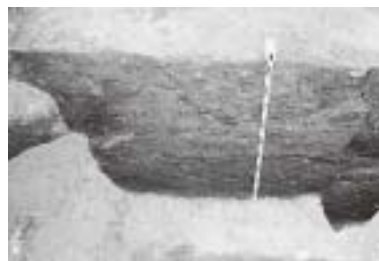

第247号土坑 セクション(S)

写真11 土坑(8)



第247号土坑 完掘(S)



第248号土坑 セクション(S)



第248号土坑 完掘(S)



第249号土坑 セクション(E)

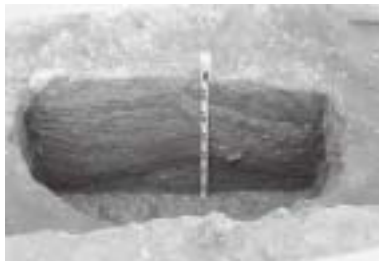

第250号土坑 セクション(W)



第250号土坑 完掘(S)



第251号土坑 完掘(N)



第252号土坑 セクション(S)

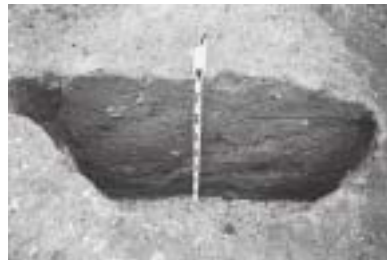

第253号土坑 セクション(S)



第254号土坑 セクション(E)



第255号土坑 完掘(S)



第256号土坑 セクション(W)



第257号土坑 セクション(N)



第259号土坑 セクション(S)



第259号土坑内柱穴 完掘(S)



第259号土坑 完掘(SE)



第260号土坑(S)



第261号土坑 セクション(S)

写真12 土坑(9)



第262号土坑 完掘(S)



第264号土坑 完掘(S)



第265号土坑 セクション(SE)



第266号土坑A セクション(S)



第266号土坑A 完掘(E)



第266号土坑坑B 完掘(W)



第267号土坑 セクション(S)



第268号土坑 セクション(S)



第269号土坑 完掘(W)



第270号土坑 完掘(S)



第271号土坑 確認(S)



第271号土坑 遺物出土状況(E)



第271号土坑 セクション(NW)



第272号土坑 セクション(S)



第274号土坑 セクション(S)



第274号土坑 完掘(E)



第278号土坑 セクション(W)



第278号土坑 完掘(S)

写真13 土坑(10)



第280号土坑 完掘(S)



第281号土坑 セクション(S)



第284号土坑 完掘(NE)



第285号土坑 完掘(E)

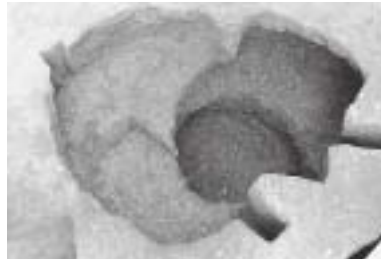

第286・356・357号土坑 完掘(W)



第288号土坑 完掘(N)



第289号土坑 セクション(W)



第289号土坑 完掘(NW)



第290号土坑 セクション(W)



第291号土坑 セクション(W)



第290・291・298号土坑 完掘(S)



第292号土坑 セクション(E)



第293号土坑 A・B セクション(E)



第293号土坑 A・B 完掘(S)



第297号土坑 セクション(S)



第298号土坑 セクション(W)



第299号土坑 セクション(W)



第299号土坑 遺物出土状況(S)

写真14 土坑(11)



第299号土坑 完掘(W)



第300号土坑 セクション(W)



第301号土坑 セクション(W)



第301号土坑 遺物出土状況(S)



第302号土坑 完掘(E)



第303号土坑 完掘(E)



第305号土坑 セクション(S)



第308号土坑 完掘(S)



第309号土坑 完掘(W)



第310号土坑 セクション(N)



第311号土坑 完掘(W)



第312号土坑 セクション(W)



第312号土坑 完掘(W)



第314号土坑 セクション(S)



第314号土坑 セクション(S)



第317号土坑 セクション(S)



第320号土坑 完掘(W)



第321号土坑 セクション(S)

写真15 土坑(12)

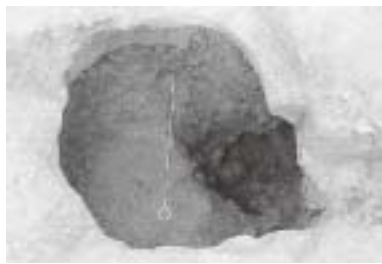

第321号土坑 完掘(W)



第320・322号土坑 セクション(S)
(右)・(左)



第323号土坑 セクション(S)



第324号土坑 セクション(N)



第324号土坑 完掘(W)



第332号土坑 セクション(W)



第333号土坑 完掘(E)

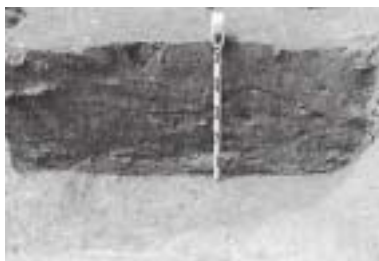

第334号土坑 セクション(S)



第346号土坑 南北セクション(E)



第346号土坑 東西セクション(S)



第346号土坑 遺物出土状況(N)



第346号土坑 古銭出土状況(E)



第346号土坑 完掘(S)



第347号土坑 セクション(E)



第355号土坑 セクション(E)



第356・357号土坑 セクション(S)



第358号土坑 セクション(W)



第358号土坑 完掘(E)

写真16 土坑(13)



第359号土坑 完掘(W)



第360号土坑 セクション(S)



第361号土坑 セクション(S)



第361号土坑 完掘(E)



第362号土坑 セクション(W)

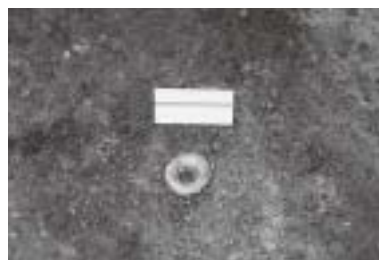

第362号土坑 石製品出土状況(W)



第362・407号土坑 完掘(N)

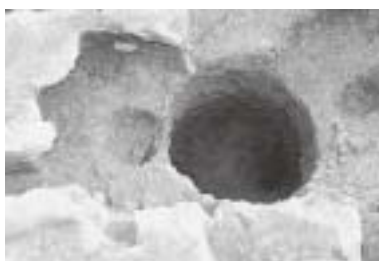

第362・407号土坑 完掘(N)



第365・458号土坑 完掘(N)



第368・369号土坑 セクション(SE)



第368号土坑 完掘(N)



第369号土坑 完掘(S)

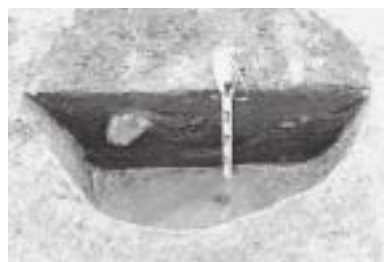

第370号土坑 セクション(N)



第371号土坑 セクション(S)



第372号土坑 セクション(W)



第372号土坑 完掘(SW)



第373号土坑 セクション(E)



第374・375号土坑 セクション(S)

写真17 土坑(14)



第376・377号土坑 セクション(E)



第378号土坑 セクション(S)



第379号土坑 セクション(S)



第380号土坑 セクション(E)



第382号土坑 B・C 完掘(E)
(左)・(右)



第382号土坑 セクション(E)

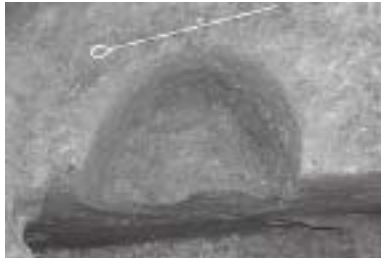

第382号土坑 A 完掘(E)



第382号 A・B セクション(E)
(上)・(下)



第383号土坑 セクション(W)



第383号土坑 完掘(S)



第384号土坑 完掘(E)



第385・386号土坑 セクション(W)

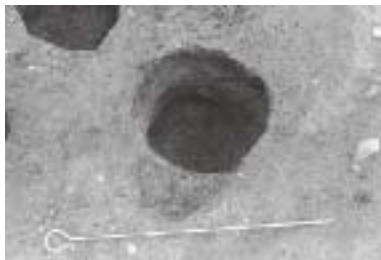

第387号土坑 完掘(E)



第388号土坑 セクション(S)



第388号土坑 完掘(S)



第389号土坑 完掘(W)



第390号土坑 完掘(W)



第391号土坑 完掘(S)

写真18 土坑(15)



第392号土坑 完掘(N)



第393号土坑 完掘(E)



第396・394号土坑 完掘(N)

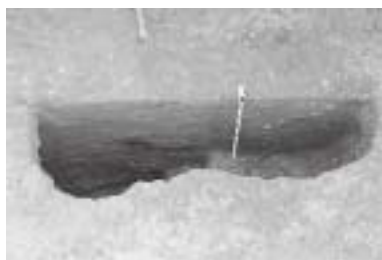

第394・396号土坑 セクション(NW)
(右)・(左)



第395号土坑 完掘(S)



第396号土坑 完掘(NW)



第397・398・406号土坑 完掘(S)



第399号土坑 セクション(S)

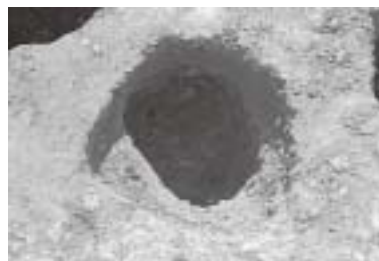

第399号土坑 完掘(N)



第400号土坑 セクション(SE)



第400号土坑 完掘(SE)



第401号土坑 完掘(E)



第402号土坑 セクション(W)



第402・380号土坑 完掘(S)



第403号土坑 セクション(S)



第404号土坑 完掘(E)



第405号土坑 完掘(E)



第407号土坑 完掘(N)

写真19 土坑(16)



第408号土坑 セクション(S E)



第408号土坑 完撮(N)



第409号土坑 セクション(E)



第409号土坑 完撮(N)



第413号土坑 完撮(W)



第415号土坑 セクション(E)



第415号土坑 完撮(N)



第418号土坑 セクション(W)



第418号土坑 完撮(S)



第420号土坑 セクション(N W)



第423号土坑 完撮(N)



第426号土坑 完撮(N)



第427号土坑 セクション(W)



第428号土坑 完撮(S)



第431号土坑 セクション(N)



第431号土坑 完撮(N)



第432号土坑 完撮(N)



第433号土坑 セクション(W)

写真20 土坑(17)



第438号土坑 完掘(S)



第438号土坑 セクション(S)



第438・442・443・444号土坑 セクション(S)



第439号土坑 セクション(S)



第440号土坑 完掘(S)



第441号土坑 セクション(E)



第441号土坑 完掘(W)



第442号土坑 完掘(W)



第443号土坑 完掘(W)



第444・445号土坑 セクション(S)



第447号土坑 完掘(S)



第448号土坑 完掘(E)



第450号土坑 完掘(W)



第452号土坑 セクション(S)



第452号土坑 完掘(W)



第453号土坑 完掘(W)



第454号土坑 セクション(S)



第455号土坑 完掘(SE)

写真21 土坑(18)



第456号土坑 完撮(W)



第457号土坑 完撮(E)



第458号土坑 セクション(S)



第459号土坑 セクション(E)



第460号土坑 セクション(S)



第461号土坑 完撮(E)



第462号土坑 セクション(S)



第463号土坑 完撮(N)



第465号土坑 セクション(N)



第466号土坑 完撮(N)



第466号土坑 セクション(W)



第467号土坑 セクション(E)



第468号土坑 完撮(E)



第469号土坑 完撮(E)



第470号土坑 セクション(N)



第470号土坑 完撮(S)



第472号土坑 完撮(W)



第473号土坑 完撮(E)

写真22 土坑(19)



第473号土坑 セクション(E)



第475号土坑 完掘(W)



第476号土坑 完掘(S)

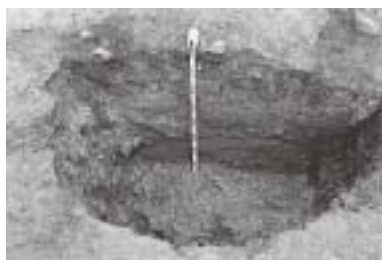

第476号土坑 セクション(S)



第477号土坑 完掘(S)



第478号土坑 セクション(E)



第478号土坑 完掘(E)



第479号土坑 セクション(S)

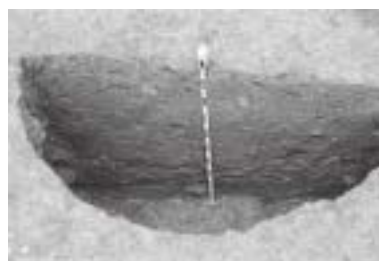

第480号土坑 セクション(S)



第480号土坑 完掘(S)



第481号土坑 セクション(S)



第483号土坑 セクション(S)



第483号土坑 完掘(SE)



第485号土坑 セクション(S)



第484・485号土坑 完掘(N)



第487号土坑 完掘(W)



第488号土坑 セクション(SE)



第488号土坑 完掘(S)

写真23 土坑(20)



第489号土坑 完掘(E)

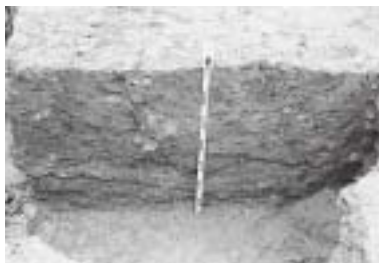

第489号土坑 セクション(S)



第490号土坑 セクション(S)



第490号土坑 完掘(S)



第493号土坑 完掘(N)



第495号土坑 セクション(S)



第495号土坑 完掘(N)



第496号土坑 完掘(SW)



第497号土坑 完掘(E)

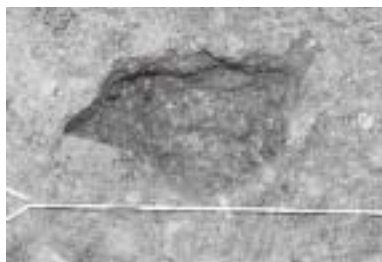

第498号土坑 完掘(S)



第499号土坑 完掘(S)



第500号土坑 セクション(W)



第500号土坑 完掘(S)



第508号土坑 完掘(N)



第663号土坑 セクション(S)



第663号土坑 完掘(N)



第668号土坑 完掘(E)



第779号土坑 セクション(S)

写真24 土坑(21)



第780号土坑 セクション(S)



第781号土坑 セクション(S)



第782号土坑 セクション(S)



第783号土坑 セクション(S)



第784号土坑 セクション(S)



第785号土坑 セクション(S)



第786号土坑 セクション(S)



第787号土坑 セクション(S)



第788号土坑 セクション(S)



第789号土坑 セクション(S)



第790号土坑 セクション(S)



第791号土坑 セクション(S)



第793号土坑 セクション(S)



第794号土坑 セクション(S)



第795号土坑 セクション(S)



第796号土坑 セクション(S)



第797号土坑 セクション(S)



第798号土坑 セクション(S)

写真25 土坑(22)



第821号土坑 完掘(S)

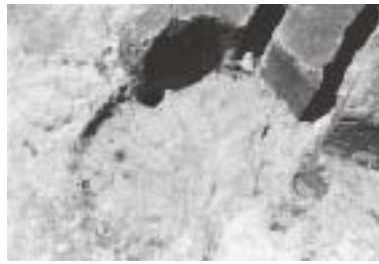

第850号土坑 完掘(NE)



第869号土坑 セクション(S)



第870号土坑 セクション(S)



第873号土坑 セクション(S)



第888号土坑 セクション(S)



第898号土坑 セクション(S)

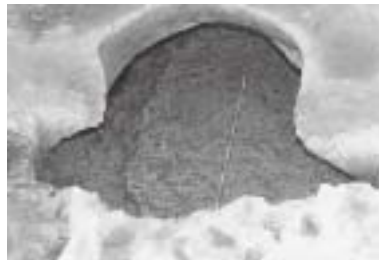

第898号土坑 完掘(S)



第901号土坑 セクション(S)



第902号土坑 完掘(S)



第903号土坑 完掘(S)



第904号土坑 完掘(N)



第905・919・953号土坑 セクション(S)



第906号土坑 完掘(S)



第907号土坑 完掘(S)



第911号土坑 完掘(E)



第915号土坑 セクション(S)



第915号土坑 完掘(S)

写真26 土坑(23)



第916号土坑 セクション(S)



第917号土坑 セクション(S)



第918号土坑 セクション(S)



第918号土坑 完掘(N)



第953号土坑 完掘(S)



第951号土坑 セクション(S)



第951号土坑 完掘(S)



第952号土坑 セクション(S)



第962号土坑 セクション(S)



第962号土坑 完掘(NW)



第980・981号土坑 セクション(S)



第981号土坑 完掘(SE)



第982・1042号土坑 セクション(W)



第1034号土坑 セクション(W)



第1034号土坑 完掘(SE)



第1035号土坑 セクション(S)



第1035号土坑 完掘(S)

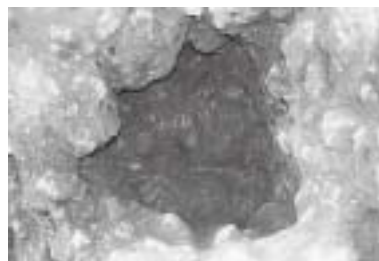

第1066号土坑 完掘(E)

写真27 土坑(24)



第1082号土坑 完掘(S)

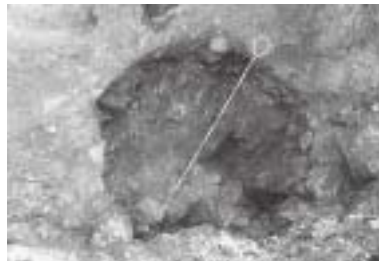

第1084号土坑 完掘(N)



第1088号土坑 セクション(S)



第1098号土坑 完掘(E)

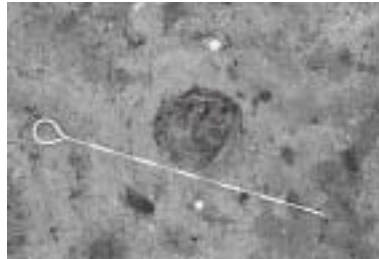

第1101号土坑 完掘(E)



第1102号土坑 セクション(S)



第1103号土坑 セクション(S)



第1104号土坑 セクション(S)



第1105号土坑 セクション(S)



第1106号土坑 セクション(S)



第1107号土坑 セクション(S)



第1108号土坑 セクション(W)



第1109号土坑 セクション(W)



第1110号土坑 セクション(S)

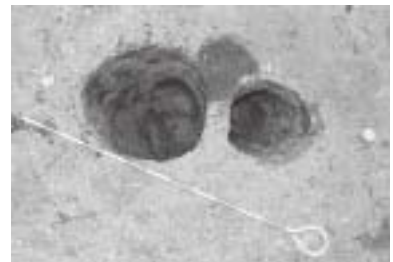

第1111・1112号土坑 完掘(W)



第1113・1114号土坑セクション(S)



第1115号土坑 セクション(S)



第1116号土坑 セクション(S)

写真28 土坑(25)

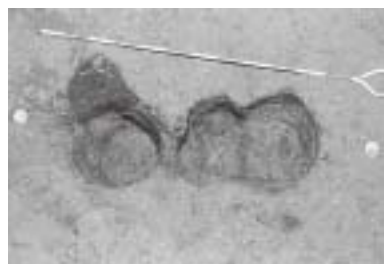

第1117・1118号土坑 完掘(W)



第1119号土坑 完掘(W)



第1120号土坑 セクション(S)



第1121号土坑 完掘(W)



第1124号土坑 セクション(S)

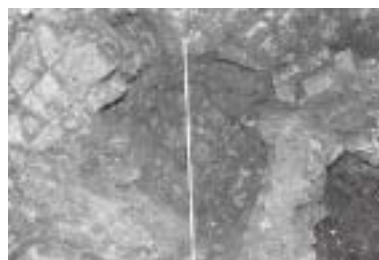

第1135号土坑 完掘(S)



第1140号土坑 完掘(E)



第1141号土坑 完掘(S)



第1146号土坑 完掘(S)



第1147号土坑 完掘(S)



第1148号土坑 セクション(S)



第1149号土坑 セクション(S)



第1150・1151・1152号土坑 完掘(E)



第1275号土坑 セクション(W)



第1276号土坑 セクション(SW)



第1277号土坑 セクション(SW)



第1277号土坑 礫出土状況(S)



第1276・1277号土坑 完掘(E)

写真29 土坑(26)



第1号石棺墓 確認(S)



第1号石棺墓 セクション(E)



第1号石棺墓 セクション(S)



第1号石棺墓 セクション(S)



第1号石棺墓 検出状況(E)



第2号石棺墓 検出状況(W)



第2号石棺墓 検出状況(S)



第2号石棺墓 セクション(N)



第2号石棺墓 検出状況(N)



第2号石棺墓 検出状況(N)



第2号石棺墓 検出状況(N)



第3号石棺墓 セクション(S)



第3号石棺墓 検出状況(W)



第6号配石遺構 検出状況(N)



第6号配石遺構 検出状況(W)



第7号配石遺構 検出状況(E)



第9号配石遺構 検出状況(E)



第9号配石遺構 検出状況(E)

写真30 石棺墓・配石遺構(1)



第9号配石遺構 セクション(E)



第9号配石遺構 セクション(S)



第11号配石遺構 確認(NW)



第11号配石遺構 セクション(E)



第11号配石遺構 検出状況(N)



第11号配石遺構 検出状況(N)



第1号埋設土器 セクション(N)



第2号埋設土器 セクション(W)



第3号埋設土器 セクション(W)



第4号埋設土器 セクション



第5号埋設土器 出土状況(S)



第6号埋設土器 出土状況(S)



第11号埋設土器 確認(S)



第18号埋設土器 セクション(S)



第18号埋設土器 出土状況(S)



第18号埋設土器 セクション(S)



第19号埋設土器 セクション(S)



第20号埋設土器 セクション(W)

写真31 石棺墓・配石遺構(2)・埋設土器遺構(1)



第21号埋設土器 確認(S)



第21号埋設土器 検出状況(S)



第21号埋設土器 セクション(S)



第22号埋設土器 確認(S)



第22号埋設土器 セクション(N)



第35号埋設土器 確認(N)



第35号埋設土器 検出状況(E)



第38号埋設土器 確認(S)



第38号埋設土器 出土状況(W)



第38号埋設土器 セクション(W)



第39号埋設土器 確認(S)



第39号埋設土器 セクション(SW)



第39号埋設土器 内部セクション(SW)



第40号埋設土器 セクション(W)



第41号埋設土器 確認(N)



第41号埋設土器 検出状況(E)



第41号埋設土器 セクション(E)



第41号埋設土器 検出状況(E)

写真32 埋設土器遺構(2)



写真33 遺構内出土土器（竪穴式住居跡）(1)



写真34 遺構内出土土器(竪穴式住居跡)(2)

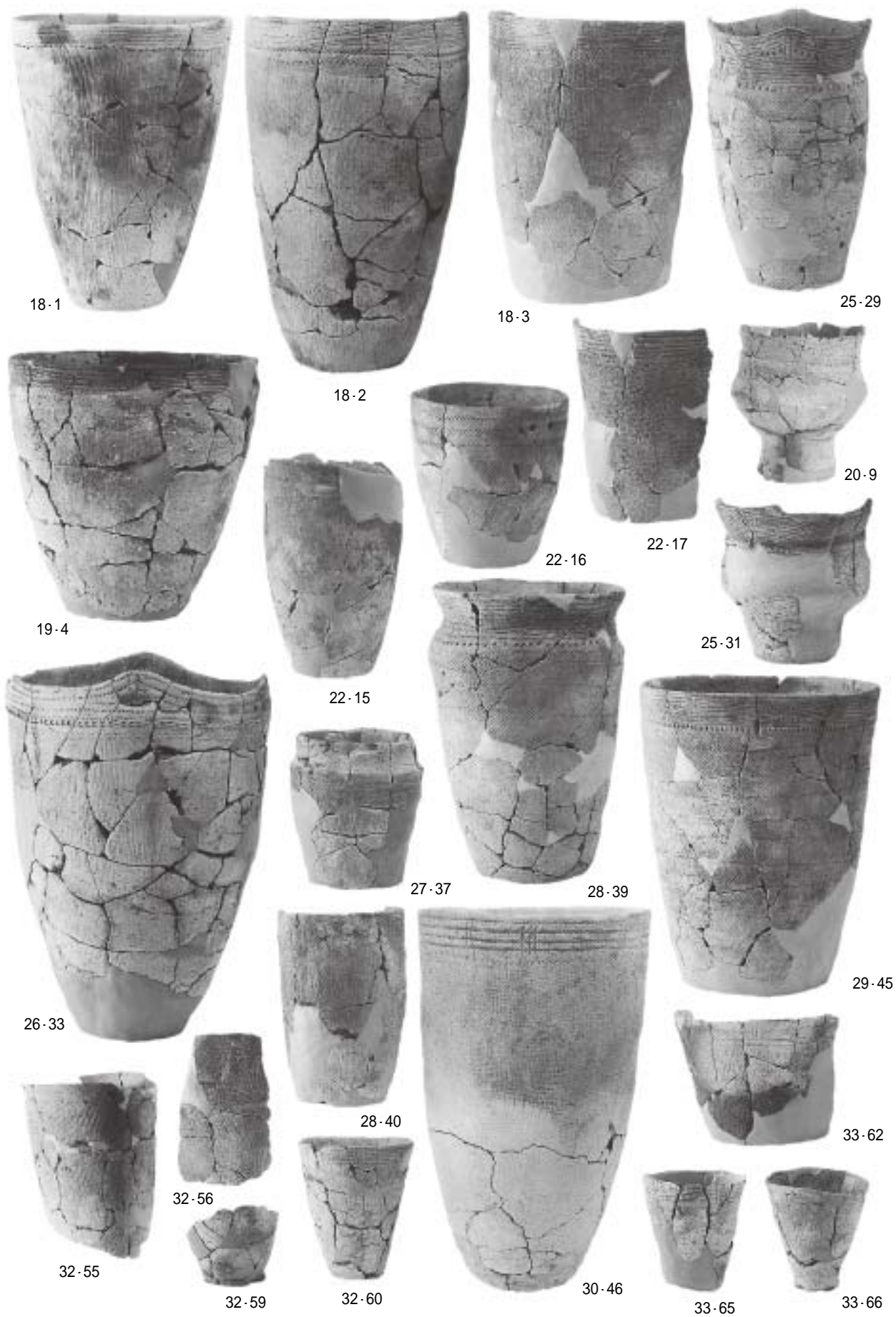

写真35 遺構内出土土器(竪穴式住居跡)(3)

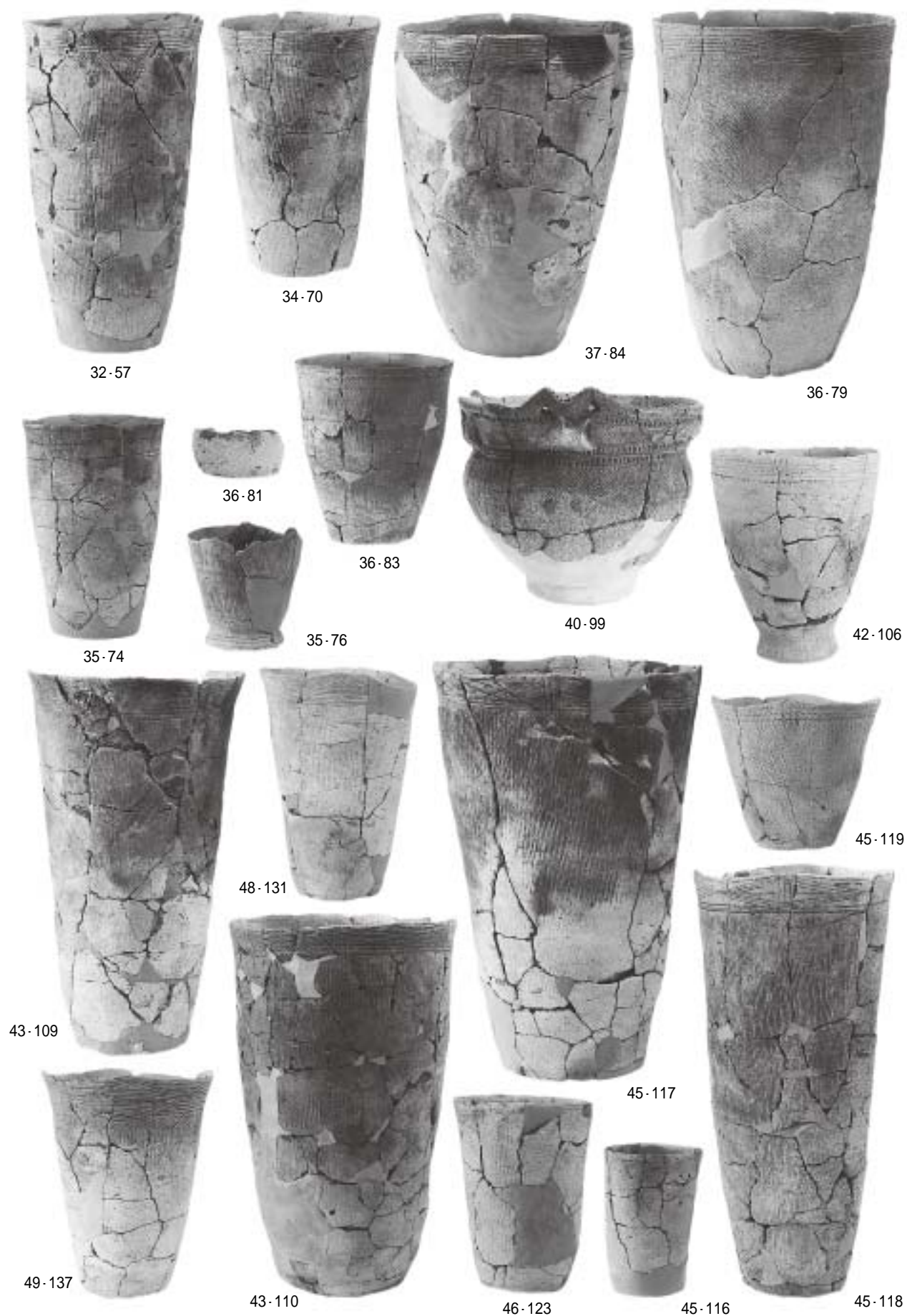

写真36 遺構内出土土器(土坑)(1)

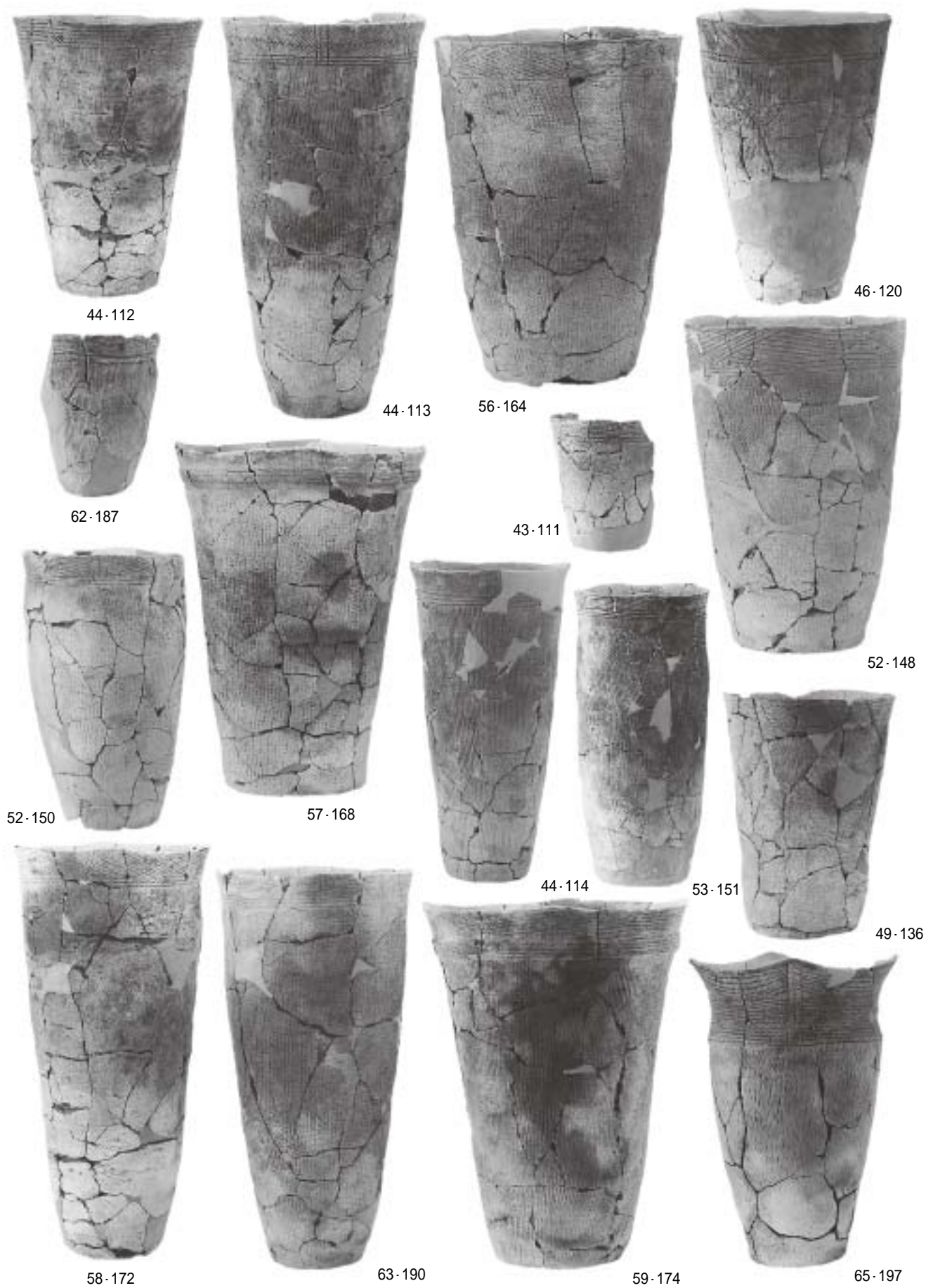

写真37 遺構内出土土器(土坑)(2)

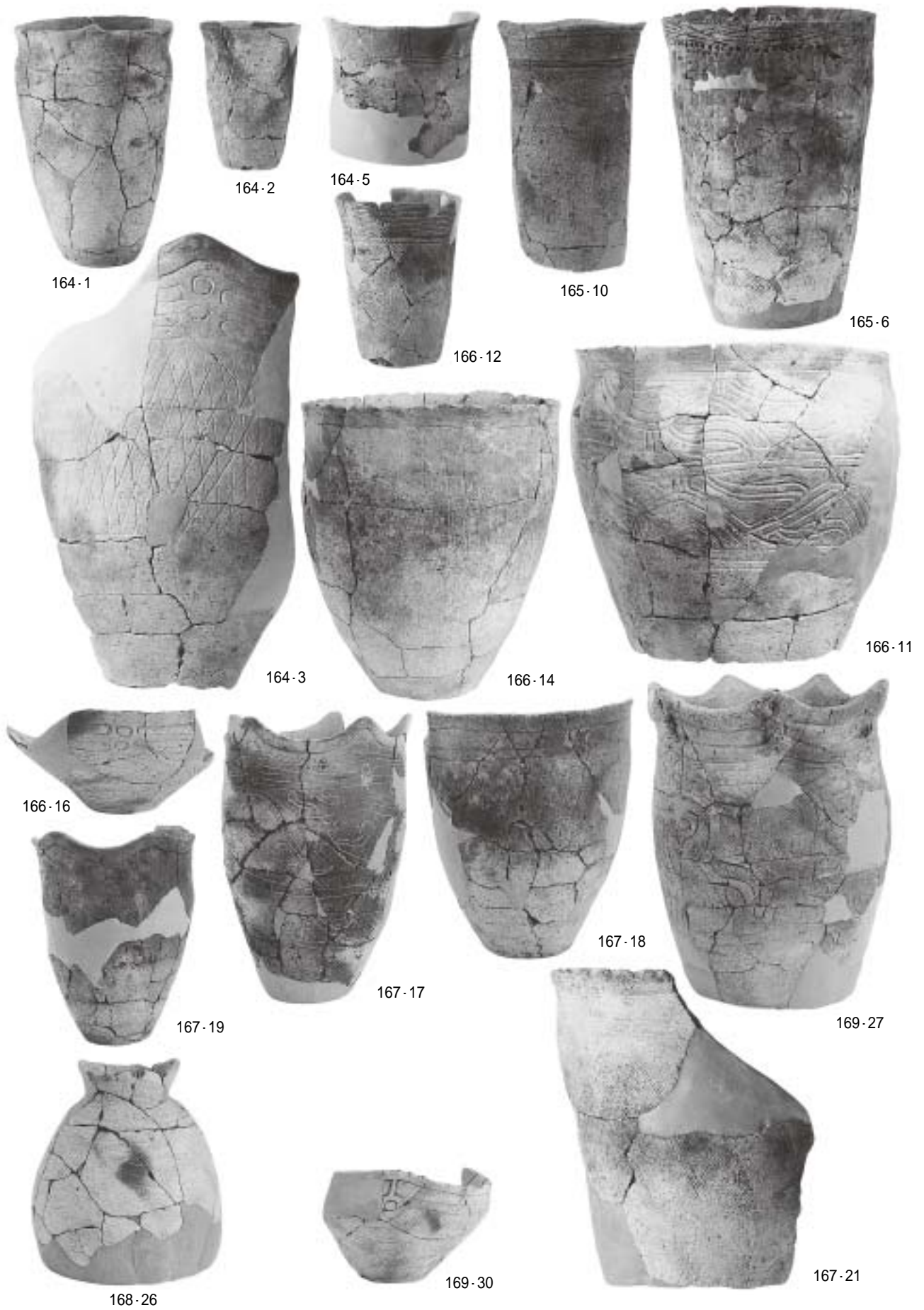

写真38 遺構内出土土器(土坑(3)・埋設土器遺構(1))

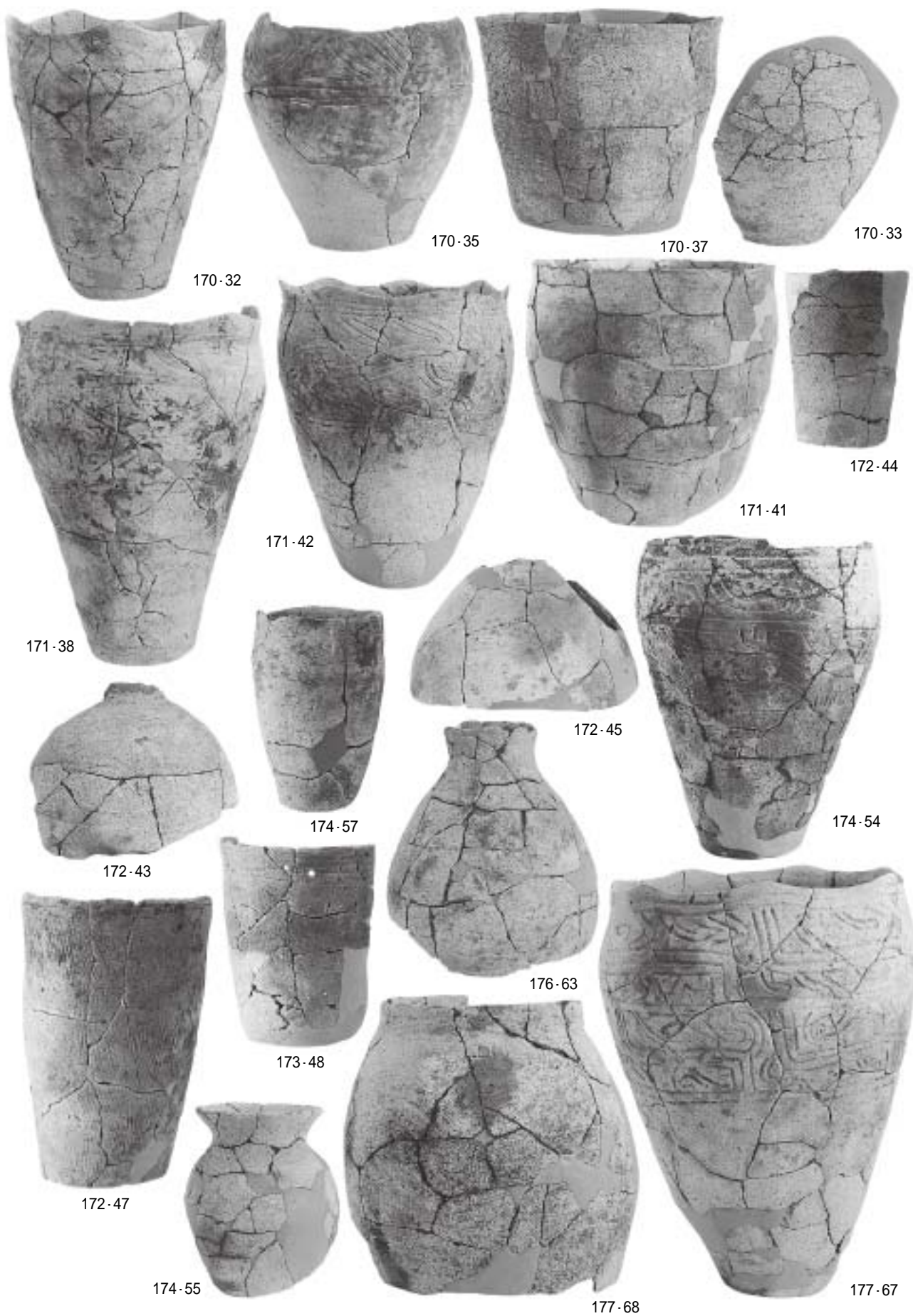

243-8

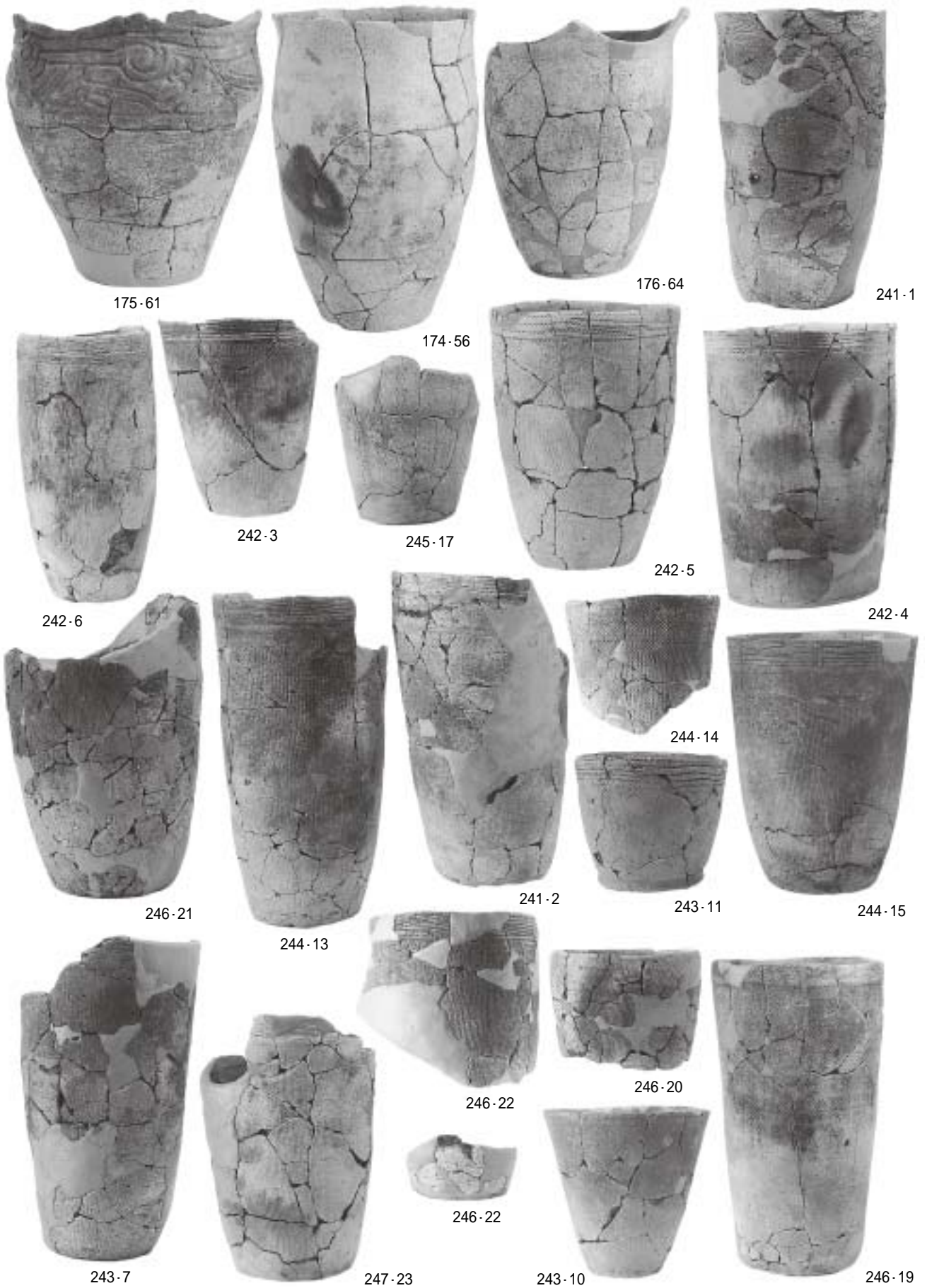

245-18



243-9



244-12



251-1



251-2



251-3



251-4



251-5



251-6



251-7



251-16



251-18



254-1



266-50



274-34



274-35



275-39



275-40



275-44



275-43



275-41



274-37



274-36

写真39 遺構内出土土器(土坑(4)・埋設土器遺構(2)・配石遺構)・遺構外出土第 群・第 群土器



写真40 遺構内出土石器（竪穴式住居跡・土坑）



252-4

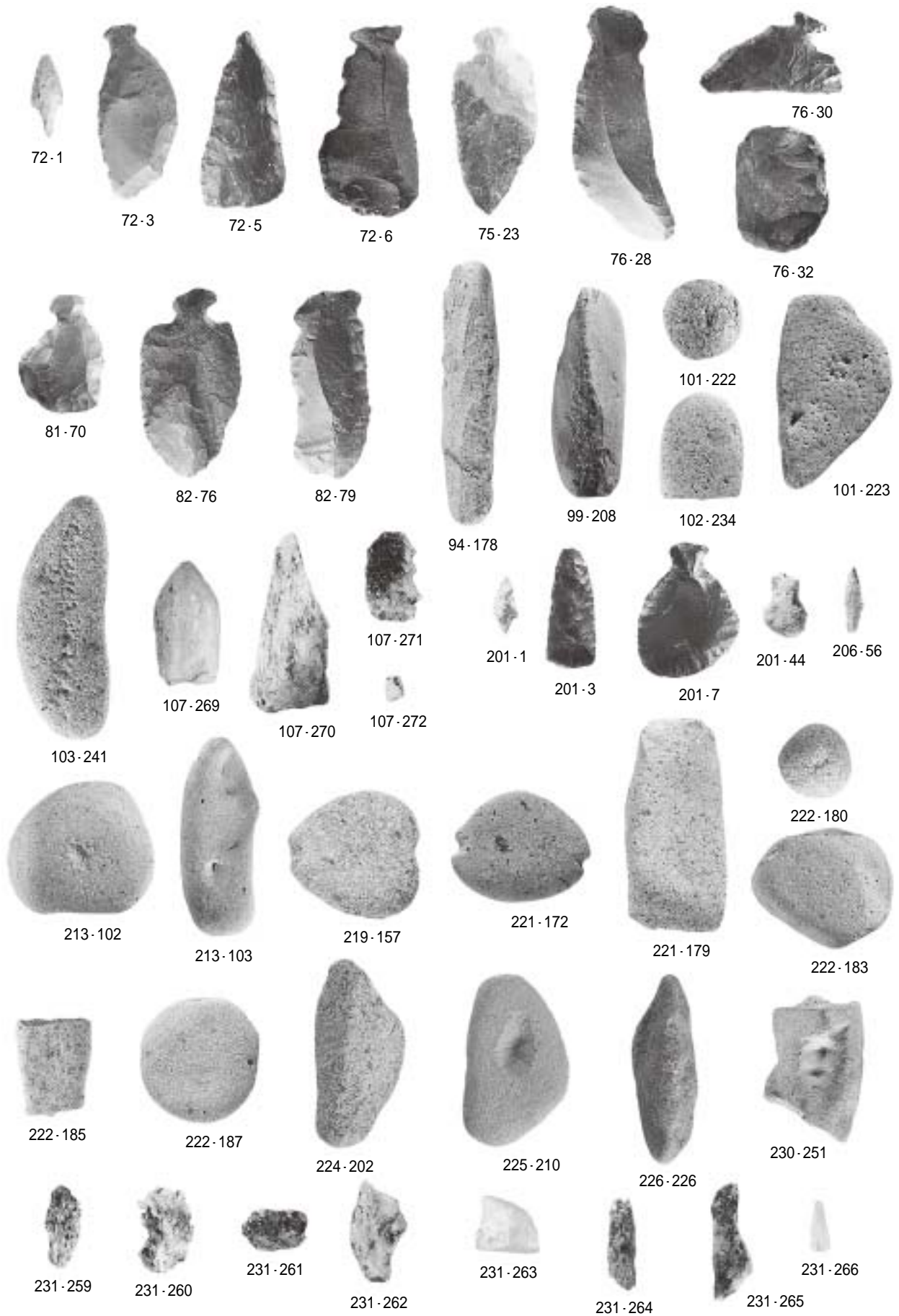

252-5



写真41 遺構内出土石器（配石遺構・石棺墓）・遺構内出土土製品・石製品（竪穴式住居跡・土坑）



写真42 遺構内出土土製品・石製品・古銭（土坑）

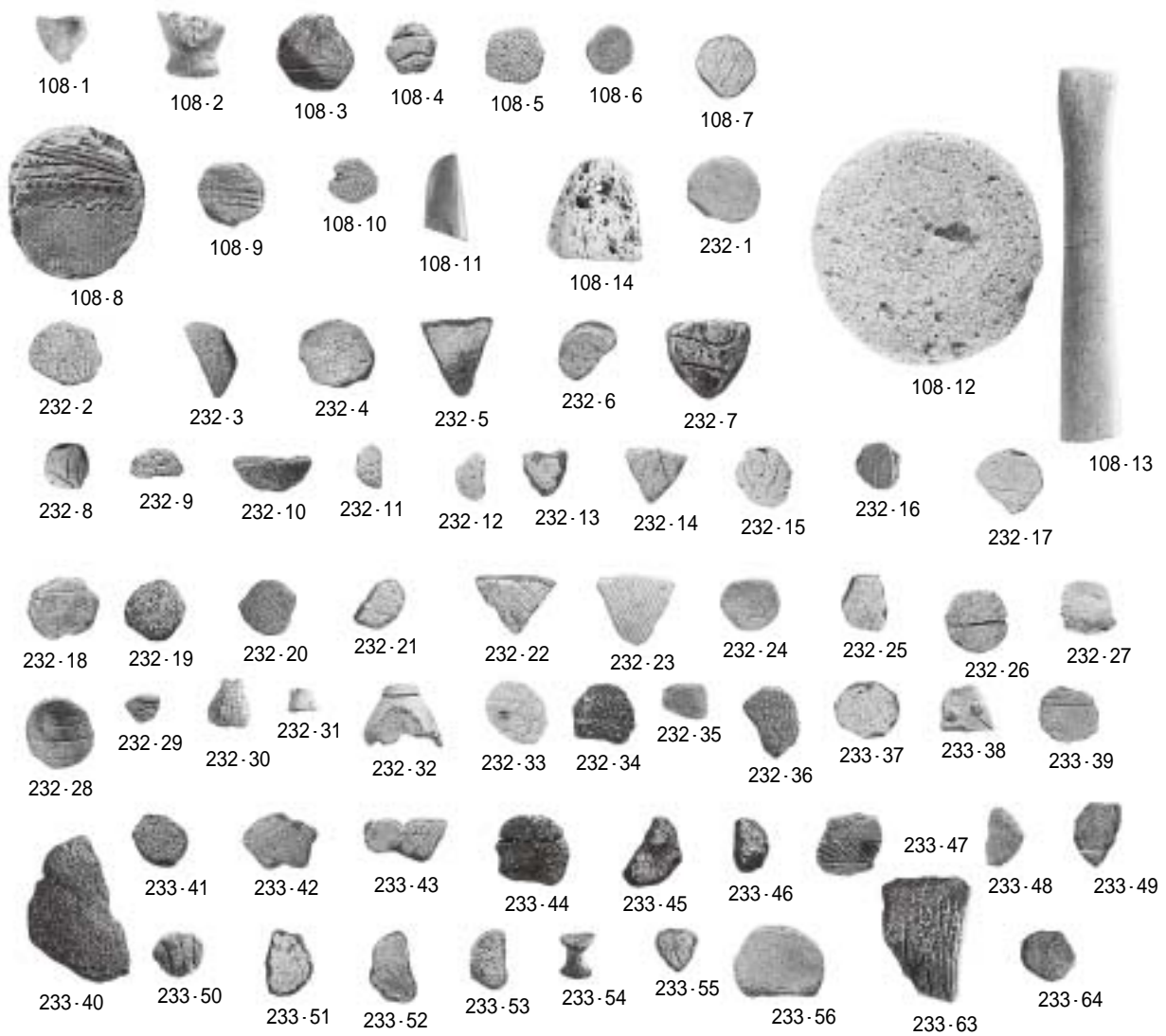

写真43 遺構外出土第 群土器(1)

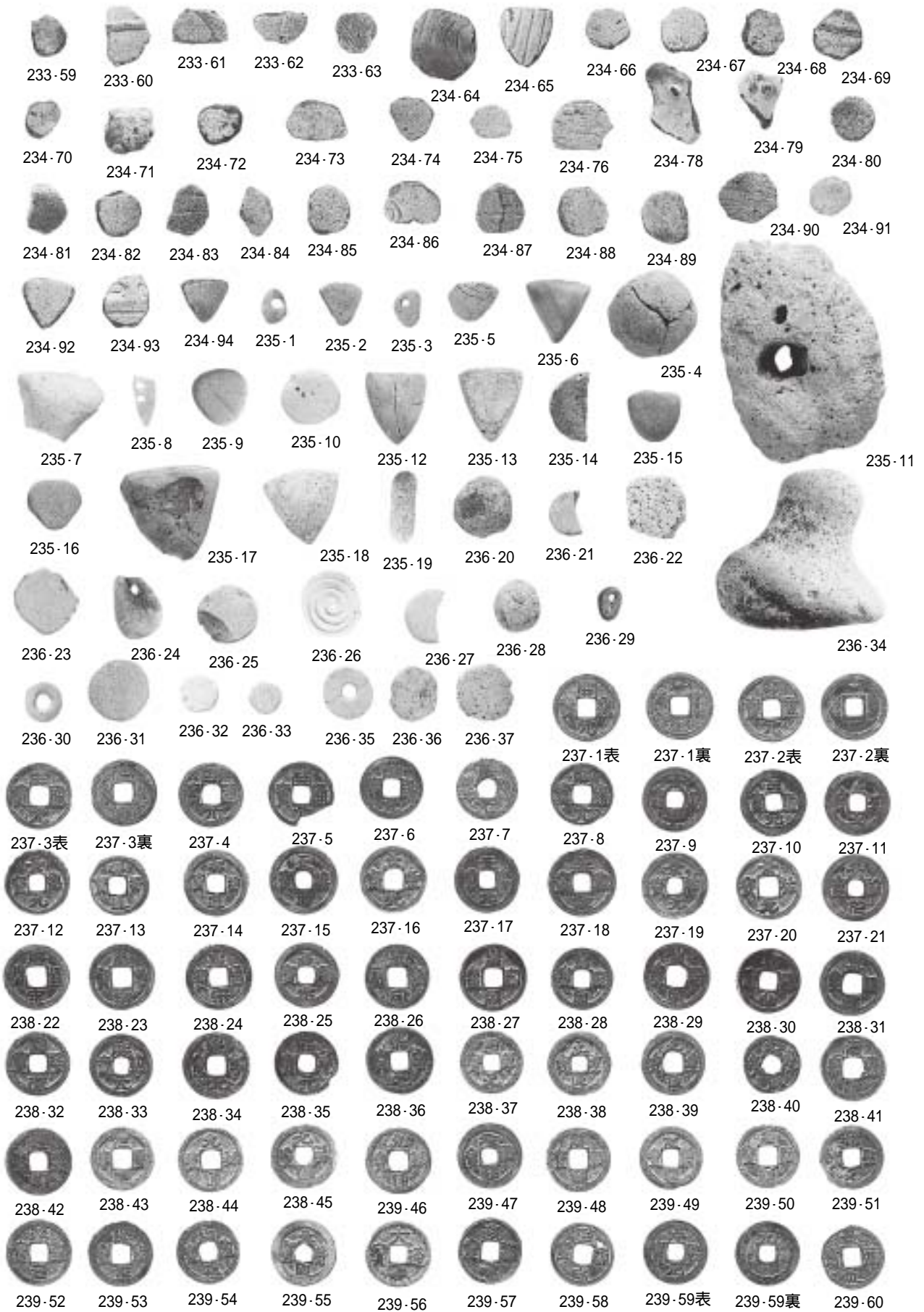

写真44 遺構外出土第 群土器(2)

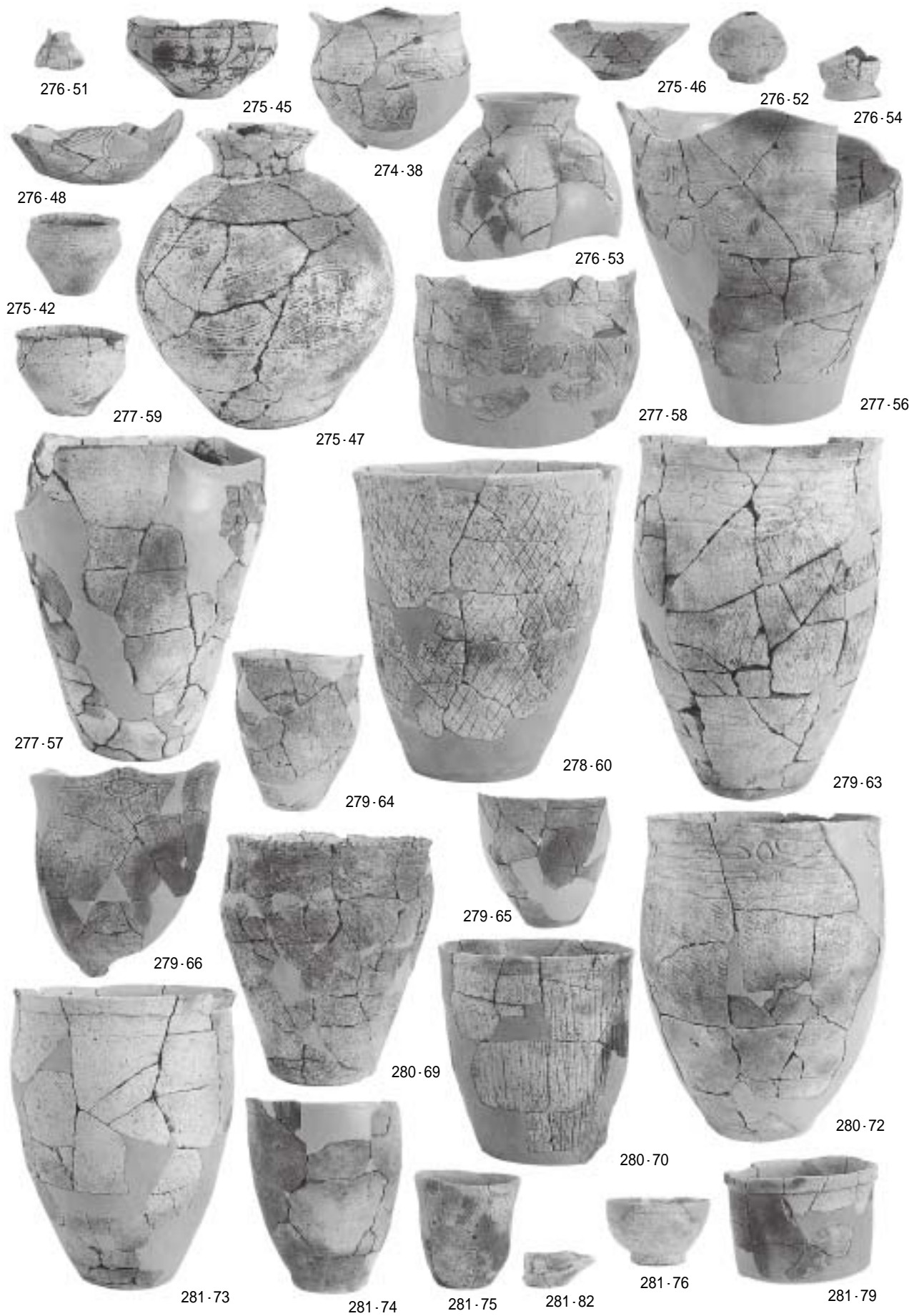

写真45 遺構外出土第 群土器 (3)

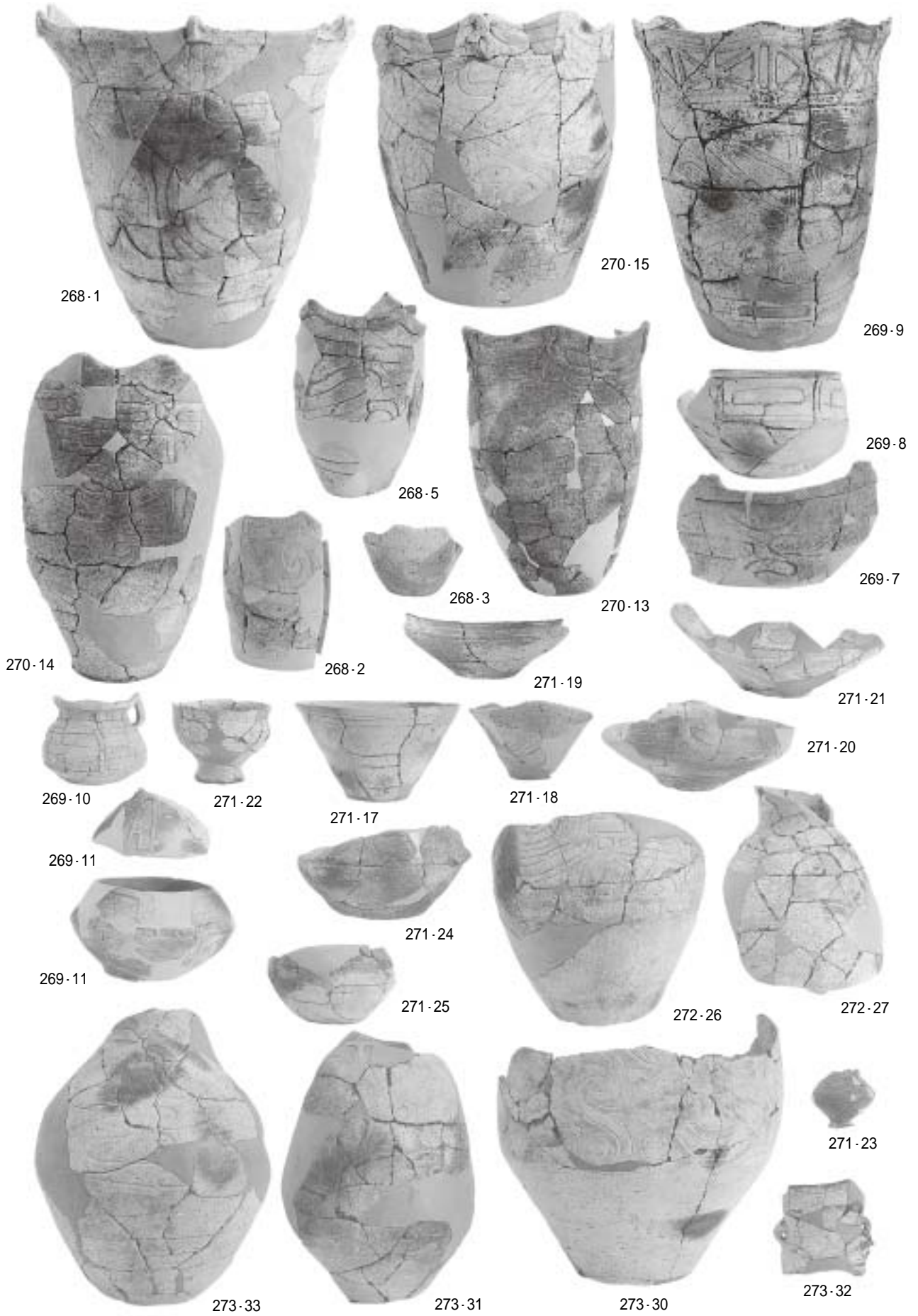

写真46 遺構外出土石器(1)

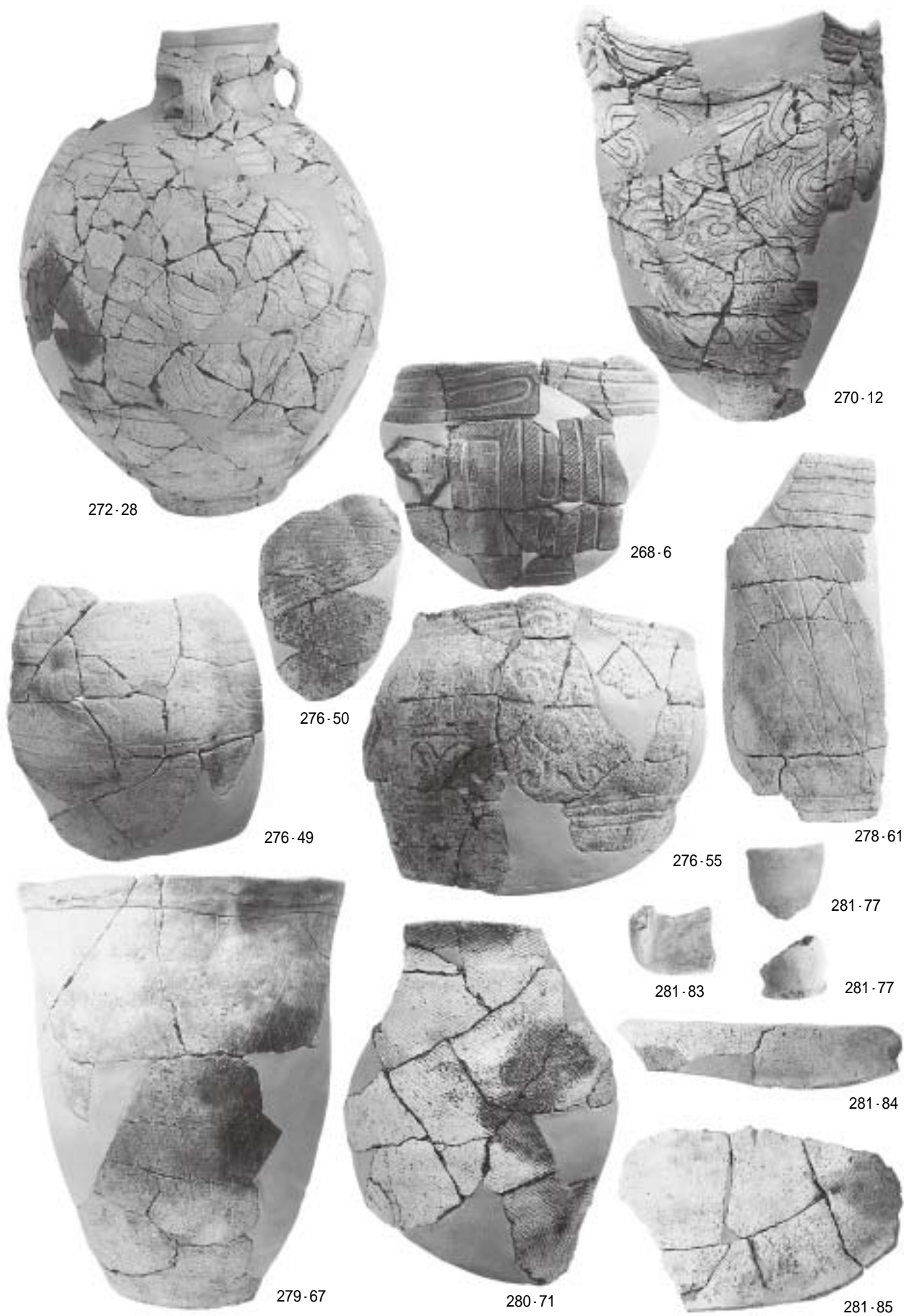

写真47 遺構外出土石器(2)

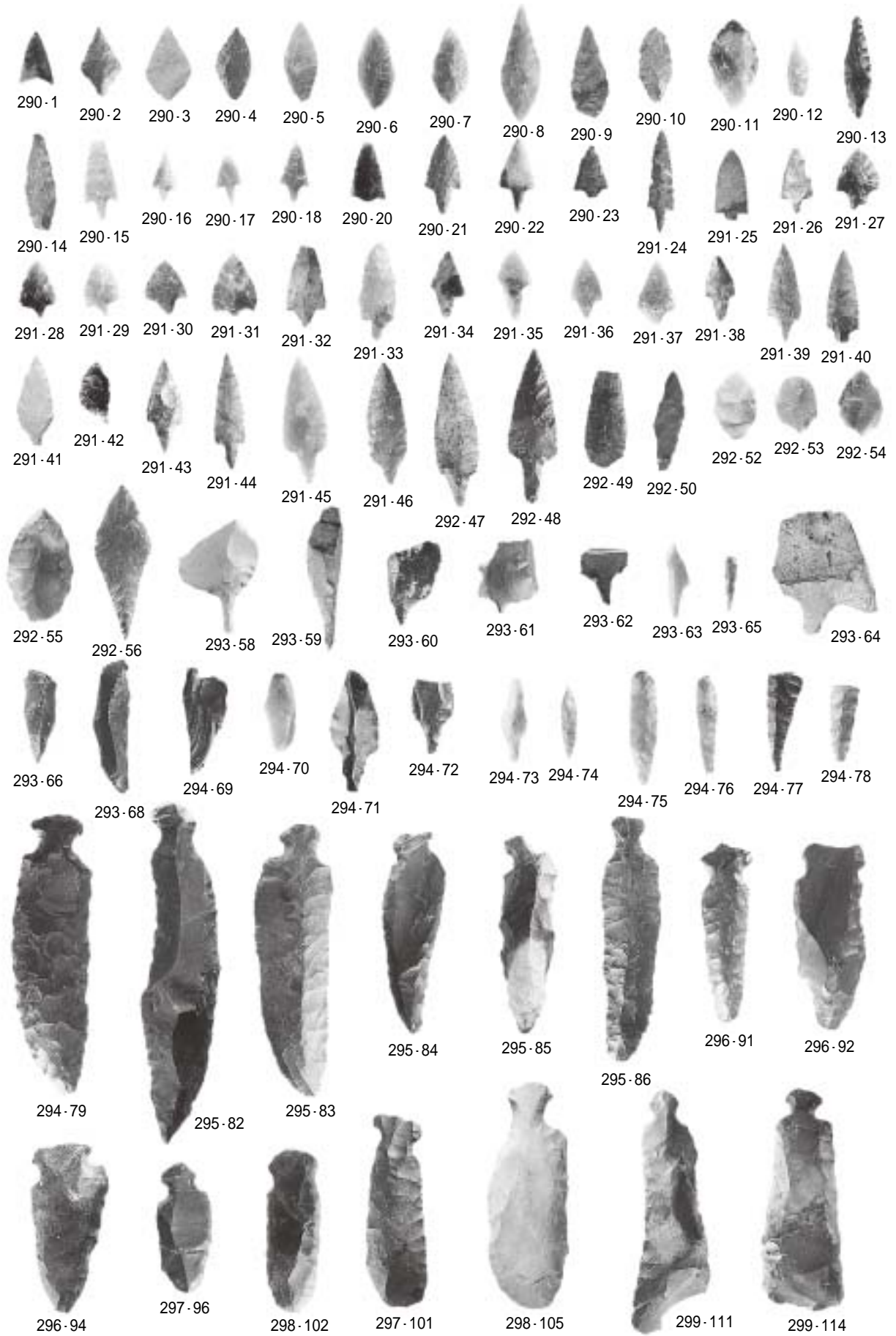

写真48 遺構外出土石器(3)

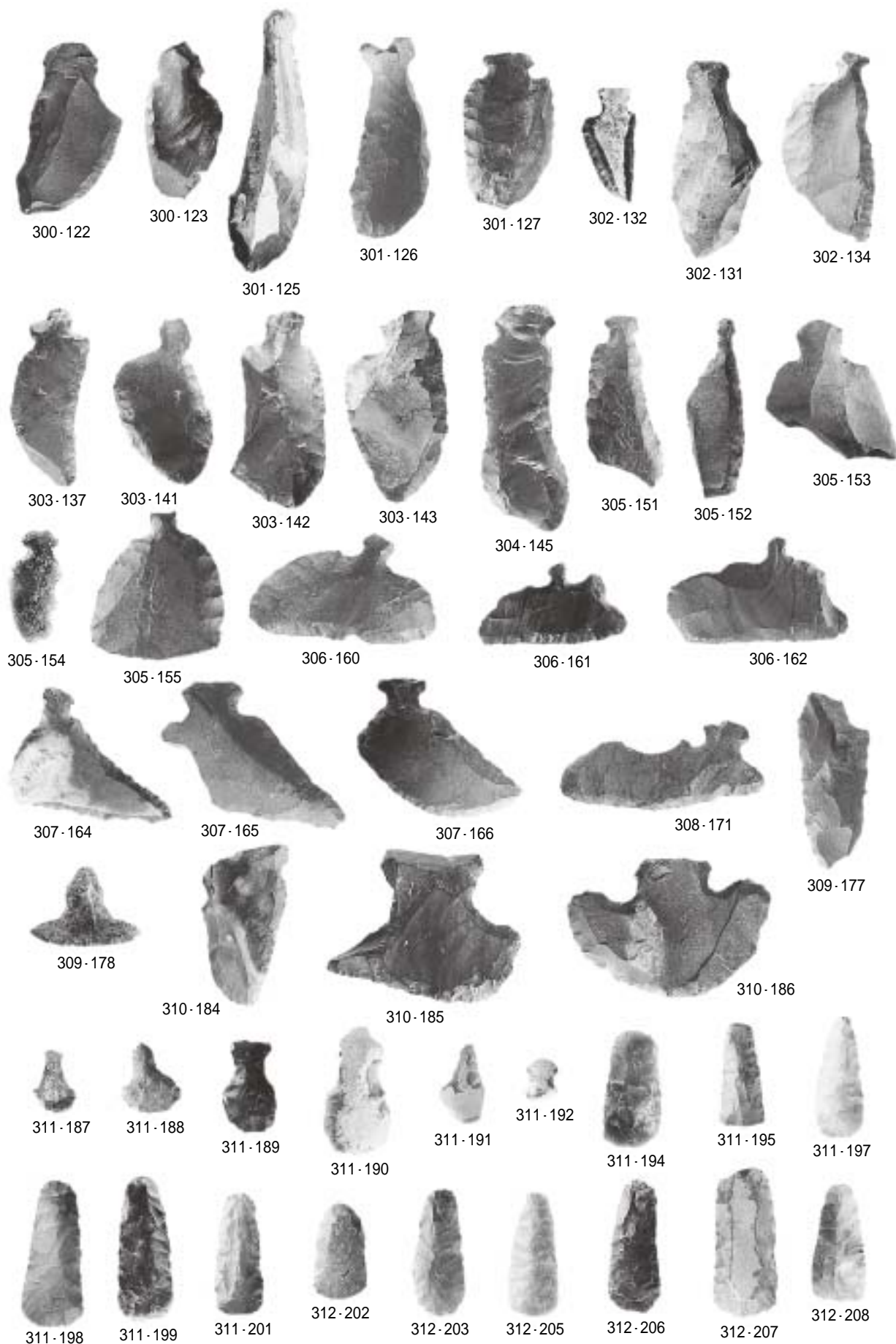

写真49 遺構外出土石器(4)

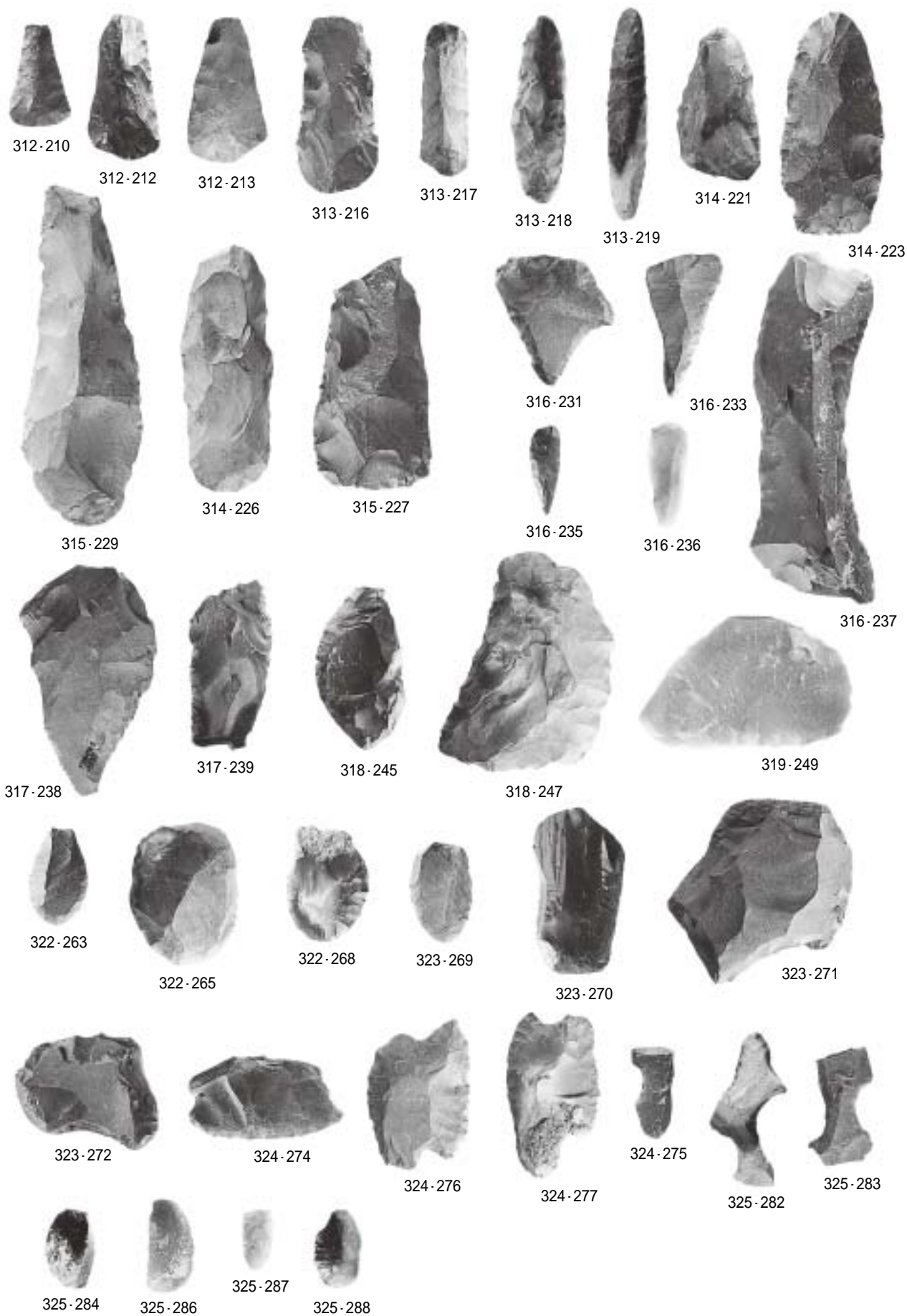

写真50 遺構外出土石器(5)

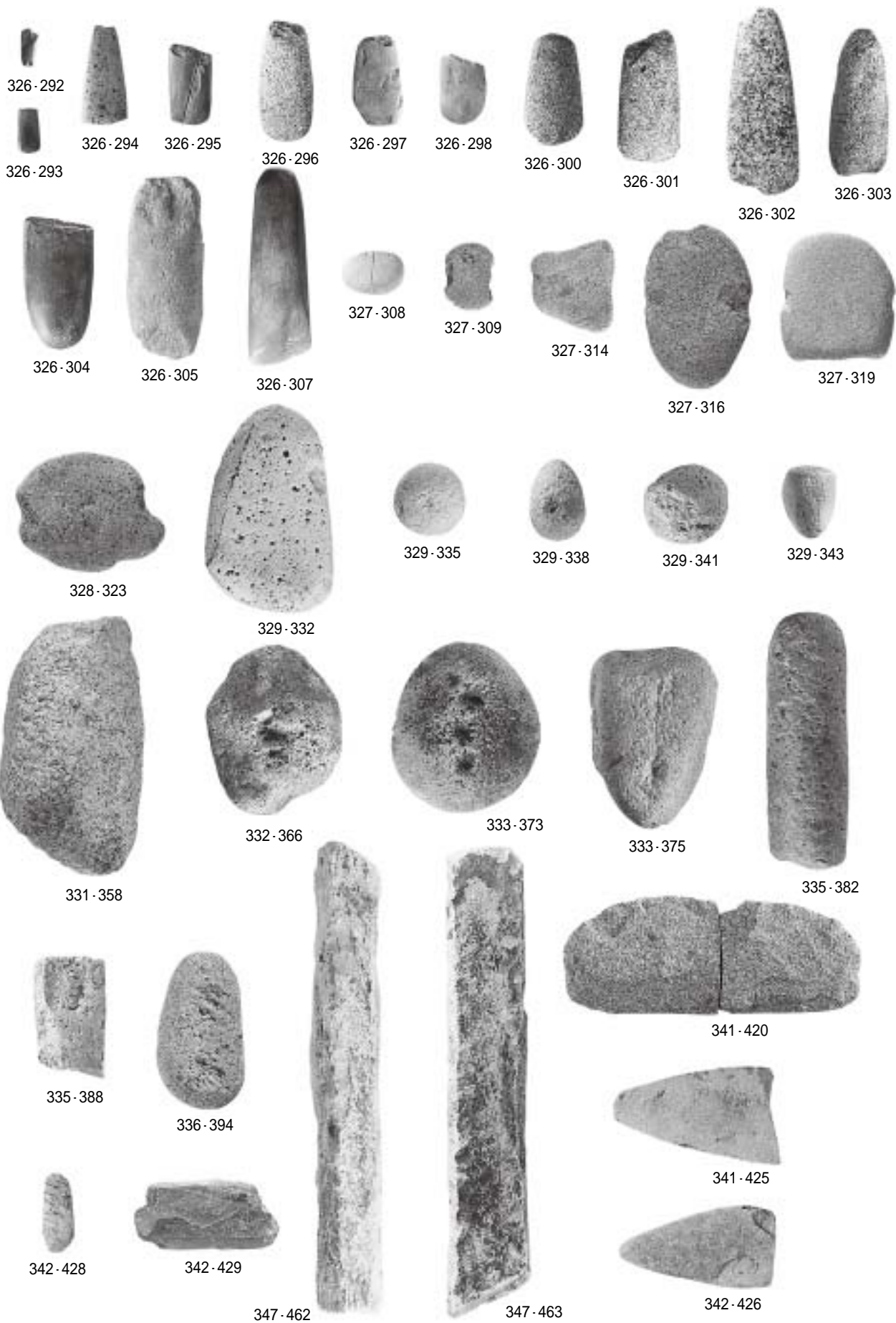

写真51 遺構外出土土製品(1)

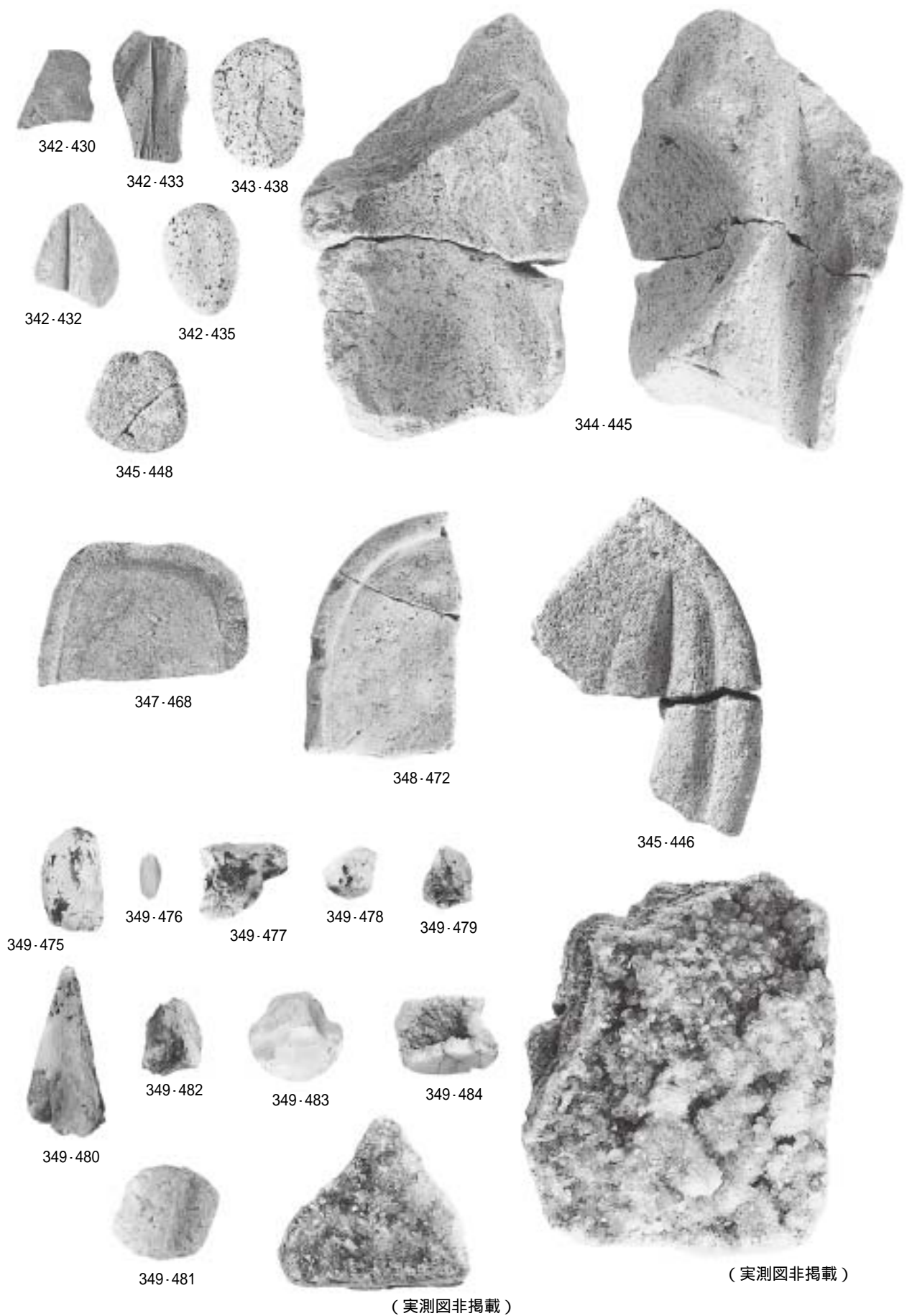

写真52 遺構外出土石製品(1)

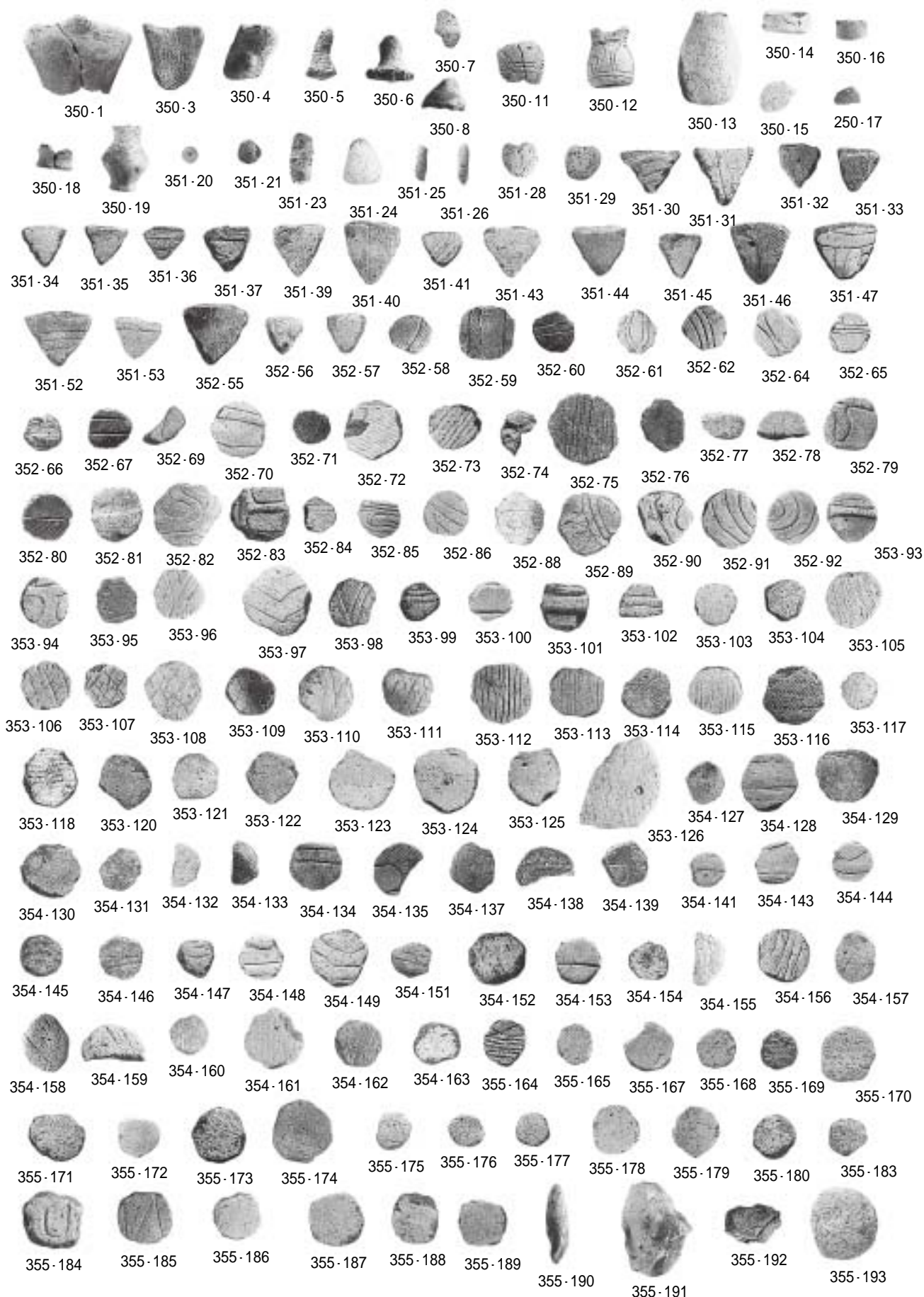

写真53 遺構外出土石製品(2)

既刊埋蔵文化財関係報告書一覧

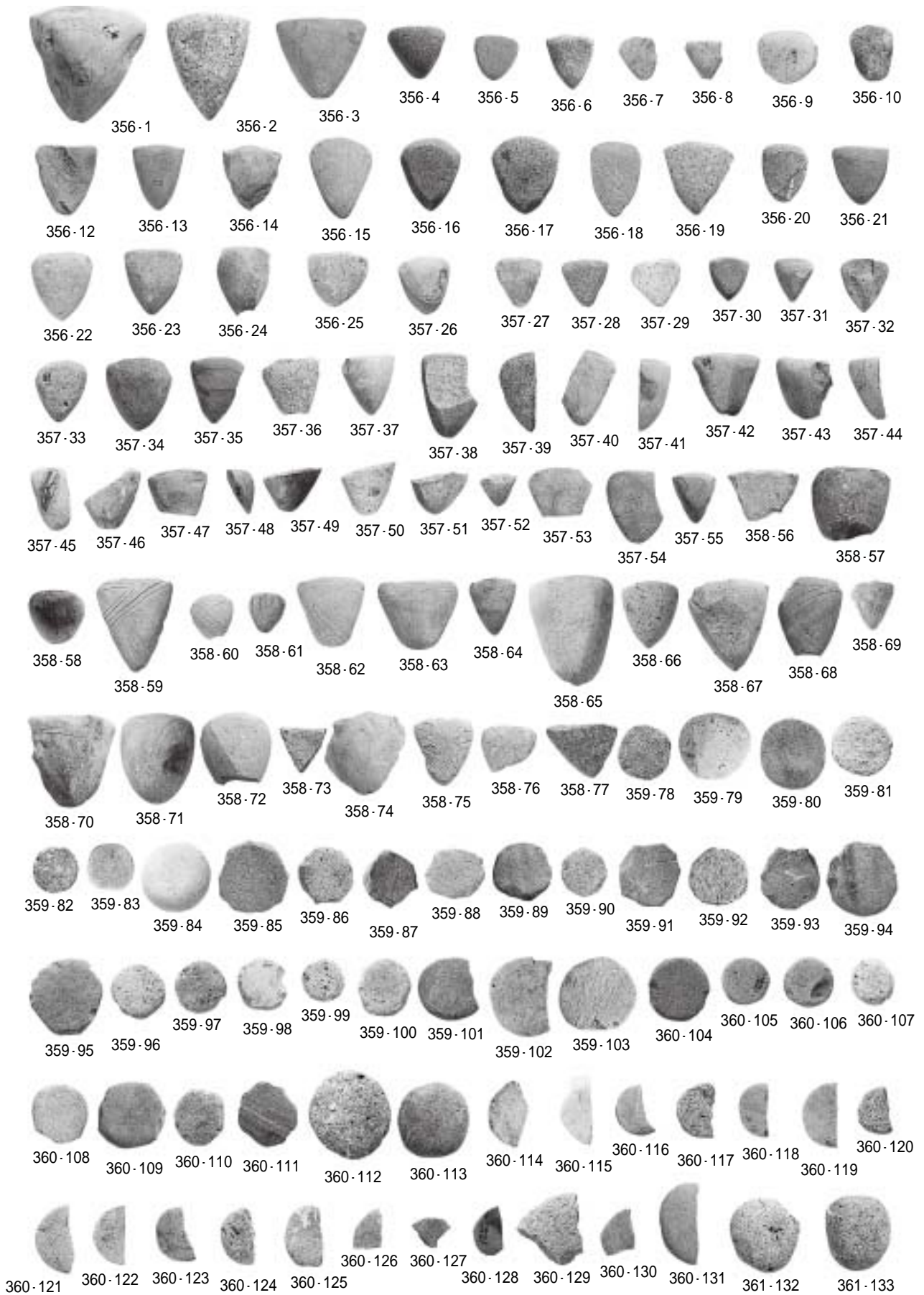
青森市の文化財	1	1962	『三内霊園遺跡調査概報』
〃	2	1965	『四ツ石遺跡調査概報』
〃	3	1967	『玉清水遺跡調査概報』
〃	4	1970	『三内丸山遺跡調査概報』
〃	5	1971	『野木和遺跡調査報告書』
〃	6	1971	『玉清水 遺跡発掘調査報告書』
〃	7	1971	『大浦遺跡調査報告書』
〃	8	1973	『孫内遺跡発掘調査報告書』
		1979	『蛭沢遺跡』
		1983	『四戸橋遺跡調査報告書』
青森市の埋蔵文化財	1983		『山野峠遺跡』
〃	1985		『長森遺跡発掘調査報告書』
〃	1986		『田茂木野遺跡発掘調査報告書』
〃	1987		『横内城跡発掘調査報告書』
〃	1988		『三内丸山 遺跡発掘調査報告書』
青森市埋蔵文化財調査報告書第16集	1991		『山吹（1）遺跡発掘調査報告書』
〃	第17集	1992	『埋蔵文化財出土遺物調査報告書』
〃	第18集	1993	『三内丸山（2）遺跡発掘調査概報』
〃	第19集	1993	『市内遺跡発掘調査報告書』
〃	第20集	1993	『小牧野遺跡発掘調査概報』
〃	第21集	1994	『市内遺跡詳細分布調査報告書』
〃	第22集	1994	『小三内遺跡発掘調査報告書』
〃	第23集	1994	『三内丸山（2）・小三内遺跡発掘調査報告書』
〃	第24集	1995	『横内遺跡・横内（2）遺跡発掘調査報告書』
〃	第25集	1995	『市内遺跡詳細分布調査報告書』
〃	第26集	1995	『桜峯（2）遺跡発掘調査報告書』
〃	第27集	1996	『桜峯（1）遺跡発掘調査概報』
〃	第28集	1996	『三内丸山（2）遺跡発掘調査報告書』
〃	第29集	1996	『市内遺跡詳細分布調査報告書』
〃	第30集	1996	『小牧野遺跡発掘調査報告書』
〃	第31集	1997	『市内遺跡詳細分布調査報告書』
〃	第32集	1997	『桜峯（1）遺跡発掘調査概報』
〃	第33集	1997	『新町野遺跡試掘調査報告書』
〃	第34集	1997	『葛野（2）遺跡発掘調査報告書』
〃	第35集	1997	『小牧野遺跡発掘調査報告書』
〃	第36集	1998	『桜峯（1）遺跡発掘調査報告書』
〃	第37集	1998	『新町野遺跡発掘調査報告書』
〃	第38集	1998	『野木遺跡発掘調査報告書』
〃	第39集	1998	『市内遺跡詳細分布調査報告書』
〃	第40集	1998	『小牧野遺跡発掘調査報告書』
〃	第41集	1998	『野木遺跡発掘調査概報』
〃	第42集	1998	『熊沢遺跡発掘調査概報』
〃	第43集	1999	『市内遺跡詳細分布調査報告書』
〃	第44集	1999	『葛野（2）遺跡発掘調査報告書』
〃	第45集	1999	『小牧野遺跡発掘調査報告書』
〃	第46集	1999	『新町野・野木遺跡発掘調査概報』
〃	第47集	1999	『稲山遺跡発掘調査概報』
〃	第48集	2000	『熊沢遺跡発掘調査報告書』
〃	第49集	2000	『稲山遺跡発掘調査概報』
〃	第50集	2000	『小牧野遺跡発掘調査報告書』
〃	第51集	2000	『桜峯（1）・雲谷山吹（3）遺跡発掘調査報告書』
〃	第52集	2000	『大矢沢野田（1）遺跡調査報告書』
〃	第53集	2000	『市内遺跡発掘調査報告書』
〃	第54集	2001	『新町野遺跡発掘調査報告書』・野木遺跡発掘調査報告書』
〃	第55集	2001	『小牧野遺跡発掘調査報告書』
〃	第56集	2001	『稲山遺跡発掘調査報告書』
〃	第57集	2001	『稲山遺跡発掘調査概報』
〃	第58集	2001	『大矢沢野田（1）遺跡発掘調査概報』
〃	第59集	2001	『市内遺跡発掘調査報告書』
〃	第60集	2002	『小牧野遺跡発掘調査報告書』
〃	第61集	2002	『大矢沢野田（1）遺跡発掘調査報告書』
〃	第62集	2002	『稲山遺跡発掘調査報告書』
〃	第63集	2002	『稲山遺跡発掘調査概報』
〃	第64集	2002	『市内遺跡発掘調査報告書』

報 告 書 抄 録

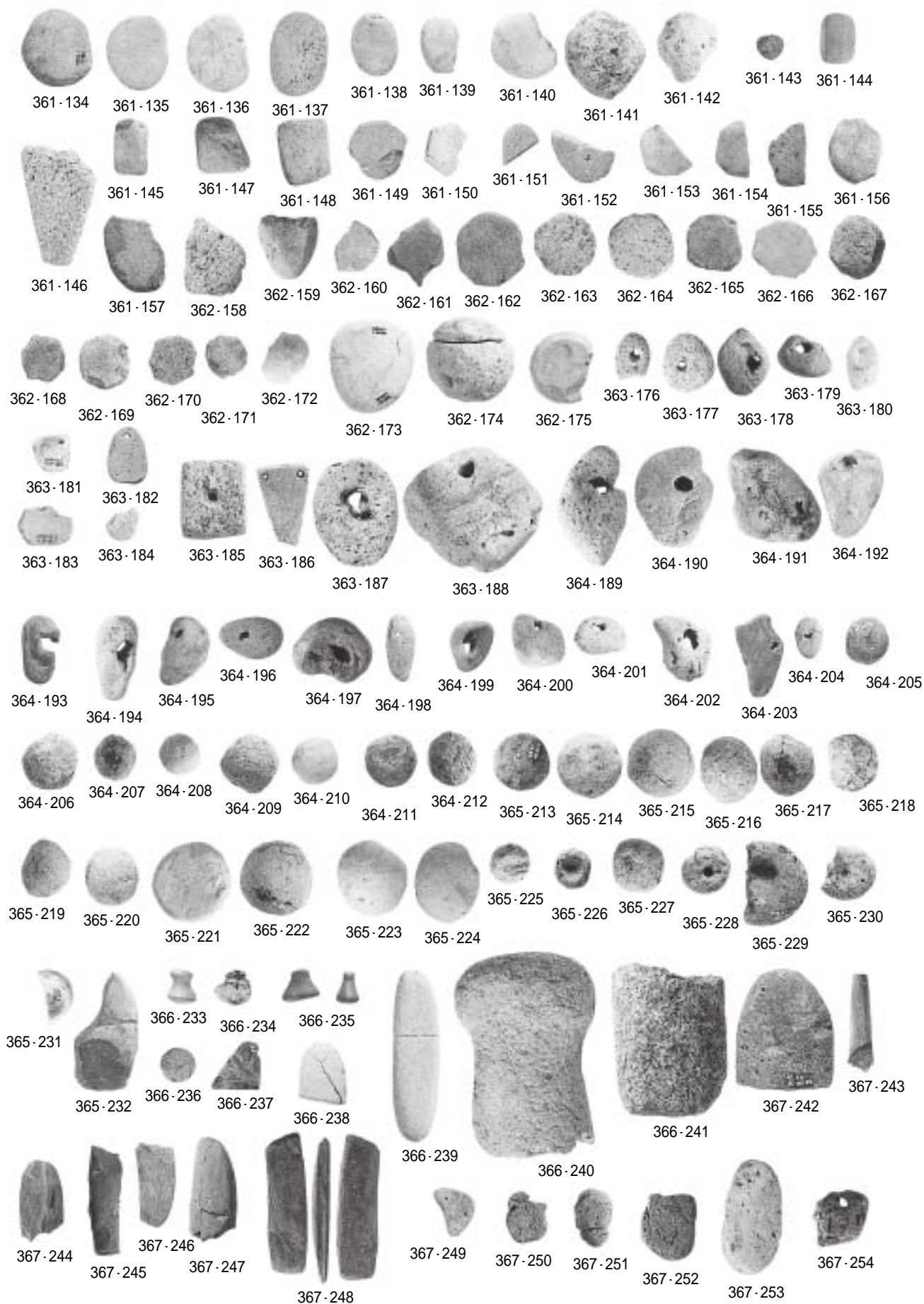
ふりがな	いなやまいせきはくつちょうさほうこくしょ								
書名	稲山遺跡発掘調査報告書								
副書名									
巻次									
シリーズ名	青森市埋蔵文化財調査報告書								
シリーズ番号	第62集								
編著者名	小野貴之、蝦名 純								
編集機関	青森市教育委員会								
所在地	〒030 8555 青森県青森市中央一丁目22 - 5 TEL 017 - 734 - 1111								
発行年月日	西暦 2002年3月29日								
ふりがな	ふりがな	コ ー ド		北緯	東経	調査機関	調査面積 m ²	調査原因	
所収遺跡名	所在地	市町村	遺跡番号						
いな 稲	やま 山	あお もり し おお あざ 青 森 市 大 字	02201	045	40° 49 2	140° 47 30	19990511) 19991119	4,844	道路建設(東北縦貫自動車道八戸線建設工事)に伴う事前調査
所収遺跡名	種別	主な時代	主な遺構		主な遺物		特記事項		
いな 稲	やま 山	集落跡	縄文	竪穴式住居跡 12軒 土坑 429基 埋設土器遺構 22基 石棺墓 3基 配石遺構 5基	縄文土器 石器 土製品 石製品 古銭				

青森市埋蔵文化財調査報告書第62集

稲山遺跡発掘調査報告書

発行年月日 平成 14 年 3 月 29 日

発 行 青 森 市 教 育 委 員 会

〒030 8555 青森市中央一丁目22 5

TEL 017 734 1111

印 刷 青森オフセット印刷株式会社

〒030 0802 青森市本町二丁目11 16

TEL 017 775 1431