

青森市埋蔵文化財調査報告書 第110集

市内遺跡

発掘調査報告書20

平成23年度

青森市教育委員会

序

青森市では、東北新幹線新青森駅が開業したことにより、大規模工事は減少傾向にありますが、住宅建設・上下水道工事等の市民の生活に直結する、比較的小規模な開発行為がいたるところで行われております。

当委員会では、これらの各種開発事業との円滑な調整を図りながら遺跡保護を推進するために、平成4年度から市内遺跡発掘調査事業を実施しております。

本書は、平成23年度に実施した各遺跡の分布調査や試掘・確認調査の成果をまとめたものであり、本書が本市における埋蔵文化財保護に資することができれば幸いです。

最後になりましたが、本書を刊行するにあたり文化庁文化財部記念物課・青森県教育庁文化財保護課をはじめ、関係機関並びに関係各位に深く感謝の意を表します。

平成24年3月

青森市教育委員会

教育長 月 永 良 彦

例 言

1. 本書は、国と県の補助金交付を受けて平成23年度に実施した市内遺跡発掘調査事業の調査報告書であり、分布調査、試掘・確認調査の成果を収録したものである。
2. 調査を実施した遺跡は下記のとおりである。
 - ①分布調査 岡町(1)遺跡、羽黒平(3)遺跡、松山寺遺跡、大別内地区、大浦遺跡、長森遺跡外
 - ②試掘・確認調査 朝日山(3)遺跡、諏訪沢山辺遺跡隣接地、小柳遺跡、露草遺跡、安田近野(2)遺跡、山野峠遺跡
3. 本書で使用した「試掘調査」とは埋蔵文化財の有無を確認するための調査(未登録地の調査)、「確認調査」とは周知の埋蔵文化財包蔵地の内容等を把握するための部分的な調査を示す。
4. 本書の編集は青森市教育委員会が行い、執筆者名は文末に記した。なお、第V章第3節の木製品の樹種同定については森林総合研究所 能城修一氏が執筆した。
5. 挿図の縮尺は各図に示した。なお、写真図版の縮尺は統一を図っていない。
6. 図版番号及び表番号・写真番号は、「第○図」、「第○表」、「写真○」とし、順番に通し番号を付した。
7. 方位については地図類が真北を示し、ほかは磁北を示している。
8. 出土遺物及び記録図面・写真関係資料は、現在、青森市教育委員会が保管している。
9. 調査にあたっては、地権者の方々をはじめ、能城 修一、葛西 勵の両氏にご指導・ご協力を賜った。記して感謝の意を表する次第である。

目 次

序

例言

目次

図表・写真目次

第Ⅰ章 事業実施の概要	1
第Ⅱ章 事業照会の概要	5
第Ⅲ章 埋蔵文化財包蔵地の登録等	18
第Ⅳ章 分布調査	20
第1節 岡町（1）遺跡	20
第2節 羽黒平（3）遺跡	20
第3節 松山寺遺跡	20
第4節 大浦遺跡	21
第5節 大別内地区	21
第6節 長森遺跡外	21
第Ⅴ章 試掘・確認調査	24
第1節 朝日山（3）遺跡	24
第2節 諏訪沢山辺遺跡隣接地	27
第3節 小柳遺跡	28
第4節 露草遺跡	34
第5節 安田近野（2）遺跡	35
第6節 山野峠遺跡	36
青森市遺跡一覧	47
報告書抄録	

図表・写真目次

図版目次

第1図	平成23年度調査対象遺跡	3・4
第2図	新規登録遺跡（葛野（5）遺跡）	18
第3図	範囲変更遺跡（長森遺跡）	18
第4図	範囲変更遺跡（岡町（1）遺跡）	19
第5図	範囲変更遺跡（羽黒平（3）遺跡）	19
第6図	範囲変更遺跡（松山寺遺跡）	19
第7図	採集遺物（大浦遺跡）	23
第8図	調査区域（朝日山（3）遺跡）	25
第9図	調査地点（朝日山（3）遺跡）	26
第10図	調査地点（諏訪沢山辺遺跡隣接地）	27
第11図	調査地点及び遺構確認状況 （小柳遺跡）	29
第12図	出土遺物（小柳遺跡）①	30
第13図	出土遺物（小柳遺跡）②	31
第14図	出土遺物（小柳遺跡）③	32
第15図	小柳遺跡出土木材の樹種	33
第16図	調査地点（露草遺跡）	34
第17図	調査地点及び出土遺物 （安田近野（2）遺跡）	35
第18図	調査地点及び出土遺物 （山野峠遺跡）	37

表目次

第1表	平成22年度（平成23年1～3月） 民間からの事業照会一覧	6
第2表	平成23年度（平成23年4～12月） 民間からの事業照会一覧	7
第3表	平成22年度（平成23年1～3月） 市関係課からの事業照会一覧	11

第4表	平成23年度（平成23年4～12月） 市関係課からの事業照会一覧	12
第5表	平成22年度（平成23年1～3月） 埋蔵文化財包蔵地内における 土木工事等に係る届出等	16
第6表	平成23年度（平成23年4～12月） 埋蔵文化財包蔵地内における 土木工事等に係る届出等	16
第7表	青森市遺跡一覧	47

写真目次

写真1	分布調査1	21
写真2	分布調査2	22
写真3	分布調査3	23
写真4	試掘・確認調査1	38
写真5	試掘・確認調査2	39
写真6	試掘・確認調査3	40
写真7	試掘・確認調査4	41
写真8	試掘・確認調査5	42
写真9	試掘・確認調査6	43
写真10	分布調査・試掘・確認調査出土遺物	44
写真11	試掘・確認調査出土遺物	45
写真12	試掘・確認調査出土遺物	46

第 I 章 事業実施の概要

1. 調査目的

近年、市内各所において、携帯電話鉄塔建設や住宅建設などの小規模開発が増加しており、併せて破壊・消滅の危機に瀕している遺跡も増加している。貴重な埋蔵文化財を保護し、各種開発行為との円滑な調整を図るためには、周知の埋蔵文化財包蔵地の現状把握や、今後開発が予想される地域における未発見の遺跡の新規登録など詳細な基礎資料を整備する必要がある。

したがって、周知の埋蔵文化財包蔵地等の分布調査や開発行為に先立つ試掘・確認調査を実施するものである。なお、本事業は国・県の補助金交付を受けている。

2. 対象地域

①分布調査

岡町 (1) 遺跡、羽黒平 (3) 遺跡、松山寺遺跡、大別内地区、大浦遺跡、長森遺跡外

②試掘・確認調査

朝日山 (3) 遺跡、諏訪沢山辺遺跡隣接地、小柳遺跡、露草遺跡、安田近野 (2) 遺跡、山野峠遺跡

3. 事業実施期間 平成23年4月1日～平成24年3月31日

4. 調査指導機関 文化庁文化財部記念物課、青森県教育庁文化財保護課

5. 調査体制

調査事務局

教 育 長	月永 良彦	文化財主査	小野 貴之
教 育 部 長	小野寺 晃	”	児玉 大成
教 育 次 長	金澤 保	”	設楽 政健
課 長	吉田 亘	主 事	中村 健祐
主 幹	木村 浩一	”	三上 貴子
文化財主査	木村 淳一		

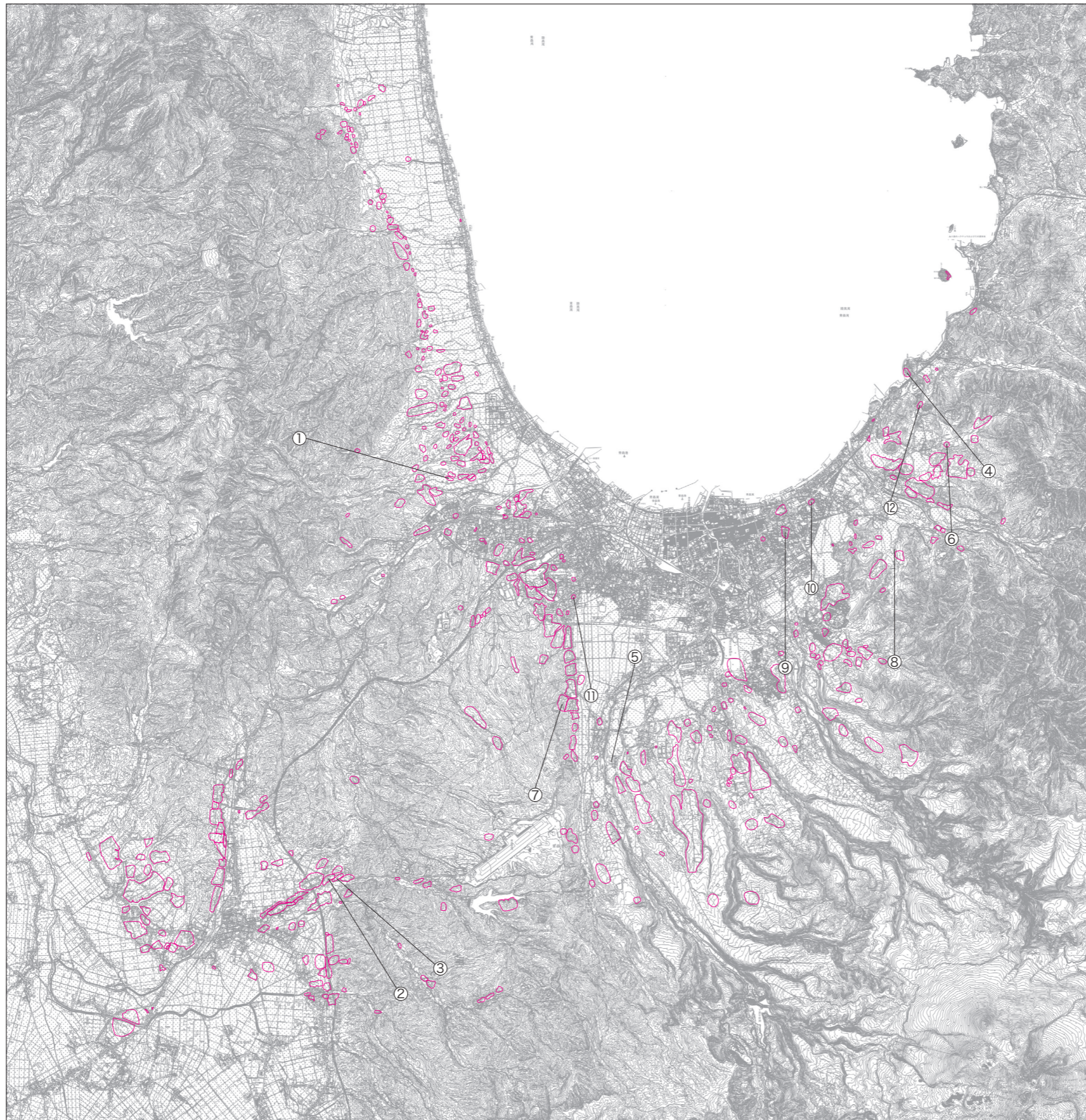

調査対象遺跡名等

- ①岡町 (1) 遺跡 (分布調査)
- ②羽黒平 (3) 遺跡 (分布調査)
- ③松山寺遺跡 (分布調査)
- ④大浦遺跡 (分布調査)
- ⑤大別内地区
- ⑥長森遺跡 (分布調査)
- ⑦朝日山 (3) 遺跡 (確認調査)
- ⑧諏訪沢山辺遺跡隣接地 (試掘調査)
- ⑨小柳遺跡 (確認調査)
- ⑩露草遺跡 (確認調査)
- ⑪安田近野 (2) 遺跡 (確認調査)
- ⑫山野峠遺跡 (確認調査)

凡 例

-  周知の埋蔵文化財包蔵地の範囲

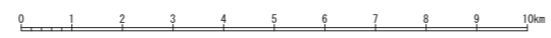

第1図 平成23年度調査対象遺跡

第Ⅱ章 事業照会の概要

青森市内で登録されている周知の埋蔵文化財包蔵地（以下、遺跡）は、平成24年3月31日現在で409ヶ所（青森地区316ヶ所、浪岡地区93ヶ所）である（第Ⅲ章参照）。当委員会では、遺跡と開発事業との円滑な調整を図ることを目的として、事業計画の初期段階で開発予定地内の遺跡の有無を照会するよう、『広報あおり』や市ホームページ等で呼びかけている。

事業照会は、当委員会文化財課（以下、当課）で受けつけており、照会者が来課し、直接照会するだけでなく、遠方で来課できない場合、郵送・メール・FAX等にも対応している。回答は埋蔵文化財包蔵地台帳や遺跡地図を基に、照会者（市関係課を含む）の希望に応じて、書面または口頭により回答している（第1～4表）。当課からの回答は、「遺跡に該当している」（表中回答Aと表記）、「遺跡に隣接している」（表中回答Bと表記）、「遺跡に該当していない」（表中回答Cと表記）の三種である。AもしくはBと回答した事例は、民間では144件（38%）、市関係課では39件（58%）であり、今年度はこれらのうち、6件について試掘・確認調査を実施した（第Ⅴ章）。

昨年度（平成23年1月～3月）における来課・庁内の照会概要を第1・3表、今年度（平成23年4月1日～12月31日）における来課・庁内の照会概要を第2・4表に記載した。昨年度分は1月4日～3月31日までに計93件（民間82件、市関係課11件）の照会があり、件数は前年度の同じ時期まで（90件）と比較すると全体としてほぼ横ばいである。今年度分は4月1日から12月31日までに計351件（民間295件、市関係課56件）の照会があり、件数は前年度の同じ時期まで（計457件、うち民間344件・市関係課113件）と比較すると、全体として2割5分減少している。

照会件数の8割以上を占める民間からの事業照会を地域ごとに見ると、青森地区361件、浪岡地区16件となる。青森地区では、一昨年まで照会件数が増加していた石江・新田地区で減少しており、東北新幹線新青森駅開業を向えて、開発事業に一定の落ち着きが見られるようになった結果と思われる。浪岡地区でも、照会件数は減少しているが、国道・県道などの主要地方道沿線に集中する傾向が見られる。照会の目的は、民間については、資産価値の判定や売買を目的とした照会（物件調査・不動産鑑定等）が大半を占める。また、工事関連では、個人住宅や携帯電話塔（無線基地局）など中小規模の建設工事や宅地造成など土木工事に係るものが多い。

また、今年度の文化財保護法第93条および第94条（土木工事等のための発掘に関する届出および通知）は、青森地区21件25遺跡、浪岡地区3件4遺跡について行われた（第6表）。第93条に係る届出（民間による事業）は6件あり、第94条に係る通知（公共事業）18件のうち、国・県からの提出が10件、市からの提出が8件あった。

届出および通知の件数は、昨年度の同じ時期（28件）と比べて減少しているが、民間の開発事業や道路改良事業に伴う届出や通知が将来、増加する可能性は十分にある。今後とも文化財保護法ならびに遺跡の周知徹底をはかるとともに、適切な開発協議・調整につとめていく必要があると考えられる。

（小野 貴之）

第1表 平成22年度（平成23年1～3月）民間からの事業照会一覧

No.	年月日	地区	計画（照会）地	照会内容	照会目的	回答	備考
1	23.1.5	青森	東大野2丁目	遺跡の有無	建設計画	C	
2	23.1.6	青森	石江字三好	遺跡の有無	不動産鑑定評価	B	岡部遺跡
3	23.1.6	青森	岡造道1丁目	遺跡の有無	不動産鑑定評価	B	佃遺跡
4	23.1.6	青森	三内字稲元	遺跡の有無	不動産鑑定評価	C	
5	23.1.6	青森	原別8丁目	遺跡の有無	不動産鑑定評価	C	
6	23.1.7	青森	東大野2丁目	遺跡の有無	物件調査	C	
7	23.1.7	青森	岡造道2丁目	遺跡の有無	建設計画	B	小柳遺跡
8	23.1.7	青森	沖館3丁目	遺跡の有無	建設計画	C	
9	23.1.11	青森	本町2丁目	遺跡の有無	物件調査	C	
10	23.1.17	青森	奥野2丁目	遺跡の有無	物件調査	C	
11	23.1.17	青森	横内字八重菊	遺跡の有無	物件調査	B	鏡山遺跡
12	23.1.17	青森	三内字沢部	遺跡の有無	建設計画	A	三内沢部（3）遺跡
13	23.1.19	青森	石江字高間	遺跡の有無	物件調査	C	
14	23.1.19	青森	幸畑2丁目	遺跡の有無	物件調査	C	
15	23.1.20	青森	幸畑3丁目	遺跡の有無	不動産鑑定評価	C	
16	23.1.20	青森	奥野2丁目	遺跡の有無	不動産鑑定評価	C	
17	23.1.21	青森	三内字沢部	遺跡の有無	不動産鑑定評価	B	石江遺跡
18	23.1.25	青森	浅虫字山下	遺跡の有無	建設計画	B	多字末井館遺跡
19	23.1.27	青森	幸畑3丁目	遺跡の有無	建設計画	B	阿部野（1）遺跡
20	23.1.27	青森	油川字千刈	遺跡の有無	建設計画	C	
21	23.1.27	青森	西滝2丁目	遺跡の有無	建設計画	C	
22	23.1.27	青森	久須志4丁目	遺跡の有無	建設計画	C	
23	23.1.27	青森	小柳6丁目	遺跡の有無	建設計画	C	
24	23.1.28	青森	荒川字柴田	遺跡の有無	物件調査	C	
25	23.1.28	青森	宮田字玉水	遺跡の有無	建設計画	B	玉水（3）遺跡、宮田館遺跡
26	23.1.28	青森	野木字山口	遺跡の有無	不動産鑑定評価	A	野木（1）遺跡
27	23.1.31	青森	新町1丁目	遺跡の有無 指定文化財等	不動産鑑定評価	C	
28	23.1.31	青森	新町1丁目	遺跡の有無 指定文化財等	不動産鑑定評価	C	
29	23.1.31	青森	橋本3丁目	遺跡の有無 指定文化財等	土木工事計画	C	
30	23.1.31	青森	三好1丁目	遺跡の有無 指定文化財等	物件調査	C	
31	23.2.3	青森	浜田字玉川	遺跡の有無 指定文化財等	物件調査	C	
32	23.2.7	青森	浦町字奥野	遺跡の有無 指定文化財の有無	その他	C	
33	23.2.8	青森	石江字江渡	遺跡の有無	不動産鑑定評価	B	石江遺跡
34	23.2.8	青森	三内字沢部	遺跡の有無	不動産鑑定評価	B	石江遺跡
35	23.2.9	青森	中央3丁目	遺跡の有無 指定文化財の有無	不動産鑑定評価	C	
36	23.2.10	青森	古川2丁目	遺跡の有無 指定文化財の有無	物件調査	C	
37	23.2.14	青森	問屋町1丁目	遺跡の有無	物件調査	C	
38	23.2.14	青森	金沢3丁目	遺跡の有無	物件調査	C	
39	23.2.14	青森	油川字大浜	遺跡の有無	不動産鑑定評価	C	
40	23.2.14	青森	里見1丁目	遺跡の有無	不動産鑑定評価	C	
41	23.2.14	青森	橋本2丁目	遺跡の有無	建設計画	C	
42	23.2.14	青森	浜田字玉川	遺跡の有無	不動産鑑定評価	C	
43	23.2.14	青森	花園1丁目	遺跡の有無	建設計画	C	
44	23.2.15	青森	荒川字寒水沢	遺跡の有無	建設計画	C	
45	23.2.16	青森	石江字三好	遺跡の有無	物件調査	C	
46	23.2.17	青森	新城字平岡	遺跡の有無	物件調査	B	新城平岡（3）遺跡
47	23.2.18	青森	三内字玉作	遺跡の有無 指定文化財の有無	その他	C	
48	23.2.21	青森	新城字平岡	遺跡の有無	物件調査	C	
49	23.2.21	青森	堤町2丁目	遺跡の有無	不動産鑑定評価	C	
50	23.2.23	青森	古川2丁目	遺跡の有無	不動産鑑定評価	C	
51	23.2.24	青森	古川3丁目	遺跡の有無	不動産鑑定評価	C	
52	23.2.24	青森	桜川6丁目	遺跡の有無	不動産鑑定評価	C	
53	23.2.24	青森	浜館2丁目	遺跡の有無	建設計画	C	
54	23.2.24	青森	篠田3丁目	遺跡の有無	建設計画	C	
55	23.2.28	青森	駒込字深沢	遺跡の有無	建設計画	B	梨の木平遺跡
56	23.2.28	浪岡	浪岡字松嶋	遺跡の有無	建設計画	C	
57	23.2.28	青森	浅虫字坂本	遺跡の有無	建設計画	C	
58	23.2.28	青森	小柳1丁目	遺跡の有無	建設計画	B	小柳遺跡
59	23.3.1	青森	油川字柳川	遺跡の有無	物件調査	C	
60	23.3.2	青森	本町2丁目	遺跡の有無 指定文化財の有無	不動産鑑定評価	C	
61	23.3.2	青森	花園2丁目	遺跡の有無	不動産鑑定評価	C	
62	23.3.2	青森	妙見1丁目	遺跡の有無	不動産鑑定評価	C	
63	23.3.2	青森	中央3丁目	遺跡の有無	不動産鑑定評価	C	
64	23.3.3	浪岡	五本松字大阪橋	遺跡の有無	土木工事計画	C	
65	23.3.4	青森	三内字沢部	遺跡の有無	物件調査	C	
66	23.3.8	青森	筒井2丁目	遺跡の有無	不動産鑑定評価	C	
67	23.3.10	青森	長島2丁目	遺跡の有無 指定文化財の有無	物件調査	C	

No.	年月日	地区	計画(照会)地	照会内容	照会目的	回答	備考
68	23.3.10	青森	本町2丁目	遺跡の有無 指定文化財の有無	不動産鑑定評価	C	
69	23.3.14	青森	西田沢地内～飛鳥地内	遺跡の有無	建設計画	A	夏井田(9)遺跡
70	23.3.15	青森	妙見1丁目	遺跡の有無	物件調査	C	
71	23.3.15	青森	鶴ヶ坂字田川	遺跡の有無 指定文化財の有無	建設計画	C	
72	23.3.17	青森	石江字江渡	遺跡の有無 指定文化財の有無	物件調査	C	
73	23.3.17	青森	千刈1丁目	遺跡の有無	物件調査	C	
74	23.3.18	青森	浜田字玉川	遺跡の有無 指定文化財の有無	土木工事計画	C	
75	23.3.18	青森	馬屋尻字清水流	遺跡の有無	物件調査	B	玉水(4)遺跡
76	23.3.23	浪岡	北中野字天王	遺跡の有無	建設計画	B	天王遺跡
77	23.3.25	青森	宮田字玉水	遺跡の有無	建設計画	B	玉水(1)遺跡
78	23.3.25	青森	石江字平山	遺跡の有無	物件調査	B	石江遺跡
79	23.3.28	浪岡	本郷字一本柳	遺跡の有無	不動産鑑定評価	B	本郷遺跡
80	23.3.28	浪岡	吉内字山下	遺跡の有無	不動産鑑定評価	B	中屋敷遺跡
81	23.3.30	青森	羽白字富田、西田沢字浜田	遺跡の有無 指定文化財の有無	土木工事計画	C	
82	23.3.30	青森	横内字神田	遺跡の有無	建設計画	C	

第2表 平成23年度(平成23年4～12月)民間からの事業照会一覧

No.	年月日	地区	計画(照会)地	照会内容	照会目的	回答	備考
1	23.4.5	青森	幸畑字阿部野	遺跡の有無	不動産鑑定評価	B	阿部野(2)遺跡
2	23.4.7	青森	茶屋町	遺跡の有無	建設計画	C	
3	23.4.7	青森	石江字高間	遺跡の有無	建設計画	A	高間(1)遺跡
4	23.4.7	青森	浜館2丁目	遺跡の有無	建設計画	C	
5	23.4.7	青森	大野字岩宮	遺跡の有無	建設計画	C	
6	23.4.11	青森	妙見3丁目	遺跡の有無	不動産鑑定評価	C	
7	23.4.11	青森	妙見3丁目	遺跡の有無	不動産鑑定評価	C	
8	23.4.11	青森	野沢字沢部	遺跡の有無	不動産鑑定評価	B	川瀬遺跡
9	23.4.13	青森	奥野1丁目	遺跡の有無	物件調査	C	
10	23.4.13	青森	三内字丸山	遺跡の有無	建設計画	B	三内丸山(8)遺跡
11	23.4.14	青森	幸畑字阿部野	遺跡の有無	不動産鑑定評価	B	阿部野(2)遺跡
12	23.4.15	青森	松原3丁目	遺跡の有無	物件調査	C	
13	23.4.15	青森	花園1丁目	遺跡の有無	物件調査	C	
14	23.4.15	青森	牛館岡部	遺跡の有無	不動産鑑定評価	C	
15	23.4.18	青森	石江字三好	遺跡の有無	物件調査	C	
16	23.4.19	青森	桜川9丁目	遺跡の有無	不動産鑑定評価	C	
17	23.4.19	青森	新町1丁目	遺跡の有無	物件調査	C	
18	23.4.19	青森	富田2丁目	遺跡の有無	物件調査	C	
19	23.4.19	青森	富田2丁目	遺跡の有無	物件調査	C	
20	23.4.19	青森	新田字忍	遺跡の有無	物件調査	A	新田(1)遺跡
21	23.4.19	青森	新町1丁目	遺跡の有無	物件調査	C	
22	23.4.20	青森	横内字亀井 横内字猿沢	遺跡の有無	不動産鑑定評価	B	桜峯(2)遺跡
23	23.4.21	青森	八ツ役字芦谷	遺跡の有無	建設計画	C	
24	23.4.27	青森	中佃1丁目	遺跡の有無	物件調査	C	
25	23.4.27	青森	沖館5丁目	遺跡の有無	物件調査	C	
26	23.4.28	青森	合子沢字松森	遺跡の有無	不動産鑑定評価	A	野木(1)遺跡
27	23.4.28	青森	駒込洞ノ沢	遺跡の有無	不動産鑑定評価	C	
28	23.4.28	青森	南佃2丁目	遺跡の有無	不動産鑑定評価	C	
29	23.4.28	青森	原別	遺跡の有無	不動産鑑定評価	C	
30	23.4.28	青森	野内字菊川	遺跡の有無	不動産鑑定評価	C	
31	23.5.9	浪岡	大釈迦字山田	遺跡の有無	物件調査	B	大釈迦館遺跡
32	23.5.11	青森	三内字丸山	遺跡の有無	不動産鑑定評価	B	三内丸山遺跡
33	23.5.12	青森	六枚橋字六枚橋山	遺跡の有無	その他	A	尻八館遺跡
34	23.5.16	青森	三好1丁目	遺跡の有無	不動産鑑定評価	B	新田(1)遺跡
35	23.5.16	青森	石江字平山	遺跡の有無	建設計画	B	石江遺跡
36	23.5.16	青森	前田字湯の沢	遺跡の有無	建設計画	C	
37	23.5.16	青森	長島2丁目	文化財の有無	物件調査	C	
38	23.5.18	青森	孫内字山科	遺跡の有無	不動産鑑定評価	C	
39	23.5.19	青森	大矢沢字里見	遺跡の有無	物件調査	B	大矢沢野田遺跡
40	23.5.20	青森	合子沢字山崎	遺跡の有無	不動産鑑定評価	A	横内(2)遺跡
41	23.5.20	青森	羽白字野木和	遺跡の有無	物件調査	B	岡町(6)遺跡
42	23.5.23	青森	安田字近野	遺跡の有無	不動産鑑定評価	B	安田近野(1)遺跡
43	23.5.23	青森	飛鳥字岸田	遺跡の有無	建設計画	C	
44	23.5.24	青森	富田4丁目	遺跡の有無	物件調査	C	
45	23.5.24	青森	三内字丸山	遺跡の有無	建設計画	B	三内丸山(8)遺跡
46	23.5.25	青森	安田字稲森	遺跡の有無	物件調査	B	安田近野(2)遺跡
47	23.5.25	青森	勝田2丁目	遺跡の有無	物件調査	C	
48	23.5.25	青森	野内字菊川	遺跡の有無	建設計画	B	菊川遺跡
49	23.5.26	青森	幸畑字唐崎	遺跡の有無	建設計画	C	
50	23.5.26	青森	諏訪沢字丸山	遺跡の有無	建設計画	B	諏訪沢山辺遺跡
51	23.5.26	青森	田茂本野字阿部野	遺跡の有無	建設計画	C	
52	23.5.27	青森	新城字山田	遺跡の有無	建設計画	B	新城山田(3)遺跡
53	23.5.27	青森	石江字江渡	遺跡の有無	物件調査	B	石江遺跡
54	23.5.30	青森	新町2丁目	遺跡の有無	不動産鑑定評価	C	
55	23.6.1	青森	駒込字深沢	遺跡の有無	建設計画	C	

No.	年月日	地区	計画(照会)地	照会内容	照会目的	回答	備考
56	23.6.1	青森	三内字里見	遺跡の有無	物件調査	A	浪館(1)遺跡
57	23.6.3	青森	横内字亀井	遺跡の有無	建設計画	B	横内(3)遺跡 横内城跡
58	23.6.3	青森	篠田3丁目	遺跡の有無	不動産鑑定評価	C	
59	23.6.6	青森	中央3丁目	遺跡の有無	物件調査	C	
60	23.6.7	青森	新城字山田	遺跡の有無	物件調査	A	新城山田(3)遺跡
61	23.6.8	青森	中央2丁目	遺跡の有無	物件調査	C	
62	23.6.10	青森	羽白字野木和	遺跡の有無	不動産鑑定評価	B	野木和(19)遺跡
63	23.6.10	浪岡	吉内字杉ノ沢	遺跡の有無	岩石採取	C	
64	23.6.14	青森	野内字菊川	遺跡の有無	不動産鑑定評価	B	菊川遺跡
65	23.6.14	青森	新町1丁目	遺跡の有無	不動産鑑定評価	C	
66	23.6.15	青森	奥野1丁目	遺跡の有無	不動産鑑定評価	C	
67	23.6.15	青森	新城字山田	遺跡の有無	物件調査	C	
68	23.6.15	青森	安田字近野	遺跡の有無	建設計画	B	安田近野(1)遺跡 安田(2)遺跡
69	23.6.15	青森	石江字江渡	遺跡の有無	建設計画	B	江渡遺跡 など
70	23.6.15	青森	馬屋尻字清水流	遺跡の有無	建設計画	B	玉水(1)遺跡 玉水(4)遺跡
71	23.6.16	青森	本泉2丁目	遺跡の有無	物件調査	C	
72	23.6.16	青森	横内字亀井	遺跡の有無	建設計画	B	横内(3)遺跡
73	23.6.17	青森	三内字沢部	遺跡の有無	不動産鑑定評価	B	三内沢部(2)遺跡
74	23.6.17	青森	三内字沢部	遺跡の有無	不動産鑑定評価	B	江渡遺跡
75	23.6.17	青森	新城字平岡	遺跡の有無	不動産鑑定評価	B	新城平岡(6)遺跡
76	23.6.17	青森	高田字朝日山	遺跡の有無	不動産鑑定評価	B	高田蝦夷館跡、朝日山(7)遺跡
77	23.6.17	青森	富田4丁目	遺跡の有無	不動産鑑定評価	C	
78	23.6.20	青森	本町5丁目	遺跡の有無	不動産鑑定評価	C	
79	23.6.21	青森	大野字若宮	遺跡の有無	物件調査	C	
80	23.6.22	青森	石江字平山	遺跡の有無	物件調査	B	三内霊園遺跡 石江遺跡
81	23.6.22	青森	石江字岡部	遺跡の有無	物件調査	B	岡部遺跡
82	23.6.23	青森	三内字沢部	遺跡の有無	建設計画	B	江渡遺跡 三内沢部(2)遺跡等
83	23.6.24	青森	本町5丁目	遺跡の有無	不動産鑑定評価	C	
84	23.6.28	青森	矢田前字本泉	遺跡の有無	不動産鑑定評価	C	
85	23.6.28	青森	筒井字桜川	遺跡の有無	物件調査	C	
86	23.6.29	青森	駒込字月見野	遺跡の有無	不動産鑑定評価	A	月見野(5)遺跡
87	23.6.29	青森	羽白字野木和	遺跡の有無	不動産鑑定評価	B	岡町(9)遺跡
88	23.7.1	青森	筒井4丁目	遺跡の有無	不動産鑑定評価	C	
89	23.7.1	浪岡	浪岡字浅井	遺跡の有無	その他	B	川原館遺跡
90	23.7.5	青森	新田2丁目	遺跡の有無	建設計画	C	
91	23.7.5	青森	安田字稲森	遺跡の有無	物件調査	B	安田近野(2)遺跡
92	23.7.6	青森	諏訪沢字丸山	遺跡の有無	建設計画	B	諏訪沢山辺遺跡
93	23.7.7	青森	八ツ役字芦谷	遺跡の有無	不動産鑑定評価	C	
94	23.7.7	青森	中央1丁目	遺跡の有無	不動産鑑定評価	C	
95	23.7.8	青森	堤町2丁目	遺跡の有無	不動産鑑定評価	C	
96	23.7.8	浪岡	王余魚沢字王余魚沢	遺跡の有無	不動産鑑定評価	B	王余魚沢(2)遺跡
97	23.7.11	青森	橋本2丁目	遺跡の有無	不動産鑑定評価	C	
98	23.7.11	青森	三内字丸山	遺跡の有無	その他	B	浪館(1)遺跡 三内丸山(3)遺跡
99	23.7.11	青森	浪打1丁目	遺跡の有無	物件調査	C	
100	23.7.11	青森	筒井4丁目	遺跡の有無	物件調査	C	
101	23.7.12	青森	横内字亀井	遺跡の有無	建設計画	B	桜峯(2)遺跡
102	23.7.12	青森	小柳2丁目 岡造道2丁目	遺跡の有無 遺跡の有無	建設計画	A	小柳遺跡
103	23.7.13	青森	富田5丁目	遺跡の有無	不動産鑑定評価	C	
104	23.7.13	青森	富田2丁目	遺跡の有無	不動産鑑定評価	C	
105	23.7.13	青森	富田1丁目	遺跡の有無	不動産鑑定評価	C	
106	23.7.13	青森	千刈4丁目	遺跡の有無	不動産鑑定評価	C	
107	23.7.13	青森	石江字江渡	遺跡の有無	不動産鑑定評価	B	江渡遺跡
108	23.7.13	青森	野木字山口	遺跡の有無	建設計画	B	野木沢田遺跡
109	23.7.13	青森	富田2丁目	遺跡の有無	不動産鑑定評価	C	
110	23.7.14	青森	小柳2丁目 岡造道2丁目	遺跡の有無 遺跡の有無	その他	A	小柳遺跡
111	23.7.14	青森	八重田3丁目	遺跡の有無	建設計画	A	露草遺跡
112	23.7.15	青森	南佃1丁目	遺跡の有無	物件調査	C	
113	23.7.21	青森	富田2丁目	遺跡の有無	物件調査	C	
114	23.7.21	青森	富田1丁目	遺跡の有無	物件調査	C	
115	23.7.21	青森	篠田3丁目	遺跡の有無	物件調査	C	
116	23.7.21	青森	中佃3丁目	遺跡の有無	不動産鑑定評価	C	
117	23.7.21	青森	浪館前田2丁目	遺跡の有無	建設計画	C	
118	23.7.21	青森	千富町1丁目	遺跡の有無	建設計画	C	
119	23.7.21	青森	佃3丁目	遺跡の有無	建設計画	B	佃遺跡
120	23.7.21	青森	富田4丁目	遺跡の有無	建設計画	C	
121	23.7.21	青森	佃1丁目	遺跡の有無	建設計画	C	
122	23.7.21	青森	桜川2丁目	遺跡の有無	建設計画	C	
123	23.7.25	青森	栄町1丁目	遺跡の有無	物件調査	C	
124	23.7.26	青森	安方2丁目	遺跡の有無	不動産鑑定評価	C	
125	23.7.27	青森	安田字近野	遺跡の有無	不動産鑑定評価	A	安田近野(1)遺跡
126	23.7.29	青森	久須志1丁目	遺跡の有無	物件調査	C	
127	23.8.1	青森	石江字江渡	遺跡の有無	不動産鑑定評価	B	石江遺跡

No.	年月日	地区	計画(照会)地	照会内容	照会目的	回答	備考
128	23.8.1	青森	三内字沢部	遺跡の有無	不動産鑑定評価	A	三内沢部(1)遺跡
129	23.8.3	青森	南佃1丁目	遺跡の有無	その他	C	
130	23.8.3	青森	石江字江渡	遺跡の有無	建設計画	B	高間(6)遺跡、 石江遺跡、 江渡遺跡
131	23.8.3	青森	橋本2丁目	遺跡の有無	不動産鑑定評価	C	
132	23.8.3	青森	問屋町1丁目、2丁目	遺跡の有無	その他	C	
133	23.8.5	青森	安田字近野	遺跡の有無	不動産鑑定評価	A	安田近野(1)遺跡 (一部)
134	23.8.5	青森	自由ヶ丘1丁目	遺跡の有無	不動産鑑定評価	C	
135	23.8.5	青森	妙見1丁目	遺跡の有無	不動産鑑定評価	C	
136	23.8.8	青森	第二問屋町3丁目	遺跡の有無	建設計画	C	
137	23.8.8	青森	奥内字宮田	遺跡の有無	その他	C	
138	23.8.9	青森	妙見1丁目	遺跡の有無	不動産鑑定評価	C	
139	23.8.9	青森	自由ヶ丘1丁目	遺跡の有無	不動産鑑定評価	C	
140	23.8.17	青森	本町3丁目	遺跡の有無	物件調査	C	
141	23.8.17	浪岡	女鹿沢字東花岡	遺跡の有無	不動産鑑定評価	C	
142	23.8.17	浪岡	下十川字村元	遺跡の有無	不動産鑑定評価	B	銀前田遺跡
143	23.8.18	青森	安田字稲森	遺跡の有無	不動産鑑定評価	B	安田近野(2)遺跡
144	23.8.19	青森	三好1丁目	遺跡の有無	建設計画	C	
145	23.8.23	青森	堤町2丁目	遺跡の有無	物件調査	C	
146	23.8.23	青森	富田5丁目	遺跡の有無	物件調査	C	
147	23.8.23	青森	新田2丁目	遺跡の有無	物件調査	C	
148	23.8.23	青森	本町5丁目	遺跡の有無	物件調査	C	
149	23.8.24	青森	筒井字桜川	遺跡の有無	物件調査	C	
150	23.8.24	青森	八ツ役戸屋	遺跡の有無	物件調査	C	
151	23.8.24	青森	佃3丁目	遺跡の有無	物件調査	A	佃遺跡
152	23.8.25	青森	新城字平岡	遺跡の有無	物件調査	A	新城平岡(4)遺跡
153	23.8.25	青森	岡造道2丁目	遺跡の有無	その他	A	小柳遺跡の範囲確認
154	23.8.25	青森	横内字亀井	遺跡の有無	建設計画	B	桜峯(2)遺跡
155	23.8.29	青森	野内字大林	遺跡の有無	不動産鑑定評価	C	
156	23.8.30	青森	野内字菊川	遺跡の有無	建設計画	B	菊川遺跡
157	23.8.30	青森	幸畑2丁目	遺跡の有無	建設計画	B	阿部野(1)遺跡
158	23.8.30	青森	幸畑5丁目	遺跡の有無	建設計画	B	阿部野(1)遺跡
159	23.8.30	青森	第二問屋町3丁目	遺跡の有無	建設計画	C	
160	23.8.30	青森	原別5丁目	遺跡の有無	建設計画	C	
161	23.8.30	青森	矢田前字浅井	遺跡の有無	建設計画	C	
162	23.8.30	青森	青柳1丁目	遺跡の有無	建設計画	C	
163	23.8.30	青森	浜館4丁目	遺跡の有無	建設計画	C	
164	23.8.30	青森	合浦2丁目	遺跡の有無	建設計画	C	
165	23.8.30	青森	新城字山田	遺跡の有無	建設計画	C	
166	23.8.31	青森	安田字近野	遺跡の有無	物件調査	B	近野遺跡
167	23.9.2	青森	久須志3丁目	遺跡の有無	不動産鑑定評価	C	
168	23.9.2	青森	四戸橋字富田	遺跡の有無	不動産鑑定評価	B	四戸橋(1)遺跡、 四戸橋富田遺跡
169	23.9.2	青森	後潟字平野	遺跡の有無	不動産鑑定評価	C	
170	23.9.2	青森	四戸橋字磯辺	遺跡の有無	不動産鑑定評価	C	
171	23.9.5	青森	金浜字伊吹	遺跡の有無	建設計画	C	
172	23.9.5	青森	浦町字奥野	遺跡の有無	その他	C	
173	23.9.5	青森	飛鳥字塩越	遺跡の有無	建設計画	C	
174	23.9.6	青森	浪館字平岡	遺跡の有無	不動産鑑定評価	B	浪館(2)遺跡
175	23.9.6	青森	安田字近野	遺跡の有無	不動産鑑定評価	B	安田近野(1)遺跡、 安田(2)遺跡
176	23.9.6	青森	宮田字玉水	遺跡の有無	不動産鑑定評価	A	玉水(3)遺跡
177	23.9.6	青森	西滝2丁目	遺跡の有無	不動産鑑定評価	C	
178	23.9.8	青森	富田4丁目	遺跡の有無	建設計画	C	
179	23.9.8	青森	駒込字桐ノ沢	遺跡の有無	不動産鑑定評価	B	月見野(4)遺跡
180	23.9.8	青森	小館字亀山	遺跡の有無	不動産鑑定評価	C	
181	23.9.8	青森	大谷字山ノ内	遺跡の有無	不動産鑑定評価	C	
			大谷字小谷	遺跡の有無	不動産鑑定評価		
182	23.9.8	青森	幸畑字谷脇	遺跡の有無	不動産鑑定評価	B	阿部野(2)遺跡
			横内字鏡山	遺跡の有無	不動産鑑定評価	A	鏡山遺跡
183	23.9.8	青森	沢山字平野	遺跡の有無	不動産鑑定評価	B	沢山(2)遺跡
184	23.9.9	青森	小柳2丁目	遺跡の有無	不動産鑑定評価	A	小柳遺跡
185	23.9.12	青森	岡造道2丁目	遺跡の有無	不動産鑑定評価	C	
			本町5丁目	遺跡の有無	不動産鑑定評価	C	
186	23.9.13	青森	新城字山田	遺跡の有無	不動産鑑定評価	A	新城山田(4)遺跡、新城山田(5)遺跡、 新城山田(8)遺跡
				遺跡の有無		B	天田内(2)遺跡、天田内(4)遺跡、 新城山田(3)遺跡
187	23.9.13	青森	新城字山田	遺跡の有無	不動産鑑定評価	A	新城山田(8)遺跡
				遺跡の有無		B	新城山田(2)遺跡、新城山田(3)遺跡、 新城山田(9)遺跡
188	23.9.14	青森	石江字高間、新田字忍	遺跡の有無	その他	A	新田(1)遺跡
				遺跡の有無		B	新城平岡(5)遺跡、新田(2)遺跡、 高間(1)遺跡、高間(6)遺跡、岡部遺跡
189	23.9.14	青森	長島3丁目	遺跡の有無	建設計画	C	
190	23.9.14	青森	佃1丁目	遺跡の有無	建設計画	C	
191	23.9.15	青森	富田3丁目	遺跡の有無	建設計画	C	

No.	年月日	地区	計画(照会)地	照会内容	照会目的	回答	備考
192	23.9.16	青森	四ツ石字里見	遺跡の有無	物件調査	B	四ツ石(3)遺跡
193	23.9.20	青森	安田字近野	遺跡の有無	物件調査	A	安田近野(2)遺跡
194	23.9.20	青森	青葉3丁目	遺跡の有無	物件調査	C	
195	23.9.20	青森	高田字朝日山	遺跡の有無	不動産鑑定評価	B	高田蝦夷館跡 朝日山(7)遺跡
196	23.9.20	青森	本町5丁目	遺跡の有無	不動産鑑定評価	C	
197	23.9.20	青森	浪打1丁目	遺跡の有無	物件調査	C	
198	23.9.22	青森	新城字山田	遺跡の有無	不動産鑑定評価	C	
199	23.9.22	青森	安田字近野	遺跡の有無	不動産鑑定評価	A	安田近野(1)遺跡
200	23.9.28	青森	里見1丁目	遺跡の有無	建設計画	B	三内丸山(8)遺跡
201	23.9.29	青森	安田字近野	遺跡の有無	物件調査	B	安田近野(1)遺跡、 安田(1)遺跡
202	23.9.30	青森	安田字近野	遺跡の有無	建設計画	A	安田近野(2)遺跡
203	23.10.3	青森	新城字平岡	遺跡の有無	建設計画	B	新城平岡(2)遺跡
204	23.10.3	青森	新城字平岡	遺跡の有無	物件調査	B	新城平岡(3)遺跡
205	23.10.4	浪岡	徳才字山本	遺跡の有無	建設計画	C	
206	23.10.4	浪岡	細野字沢井	遺跡の有無	建設計画	C	
207	23.10.6	青森	新町1丁目	遺跡の有無	物件調査	C	
208	23.10.6	青森	富田2丁目	遺跡の有無	物件調査	C	
209	23.10.6	青森	三内字沢部	遺跡の有無	その他	B	三内沢部(2)遺跡、三内沢部(3)遺跡、 石江遺跡、江渡遺跡
210	23.10.7	青森	南佃1丁目	遺跡の有無	岩石採取	C	
211	23.10.11	青森	浜田字玉川	遺跡の有無	不動産鑑定評価	C	
212	23.10.11	青森	四ツ石字里見	遺跡の有無	建設計画	B	四ツ石(3)遺跡
213	23.10.13	青森	本町1丁目	遺跡の有無	不動産鑑定評価	C	
214	23.10.13	青森	駒込字月見野	遺跡の有無	不動産鑑定評価	B	赤坂遺跡、蛭沢遺跡、 月見野(3)遺跡
215	23.10.13	青森	栄町2丁目	遺跡の有無	不動産鑑定評価	C	
216	23.10.18	青森	中佃2丁目	遺跡の有無	物件調査	B	佃遺跡
217	23.10.19	青森	勝田2丁目	遺跡の有無	不動産鑑定評価	C	
218	23.10.25	青森	新城字平岡	遺跡の有無	物件調査	B	新城平岡(3)遺跡、 新城平岡(6)遺跡
219	23.10.27	青森	四戸橋字磯辺	遺跡の有無	不動産鑑定評価	C	
220	23.10.27	青森	安方1丁目	遺跡の有無	不動産鑑定評価	C	
221	23.10.27	青森	左堰字大科	遺跡の有無	不動産鑑定評価	C	
222	23.10.26	青森	第二間屋町1丁目	遺跡の有無	不動産鑑定評価	C	
223	23.10.26	青森	浜田字玉川	その他	物件調査	C	
224	23.10.27	青森	千刈2丁目	遺跡の有無	物件調査	C	
225	23.10.27	青森	浪館前田2丁目	遺跡の有無	物件調査	C	
226	23.10.31	青森	筒井2丁目	遺跡の有無	建設計画	C	
227	23.10.31	青森	中佃	遺跡の有無	物件調査	C	
228	23.11.1	青森	中佃2丁目	遺跡の有無	物件調査	C	
229	23.11.1	青森	筒井字八ッ橋	遺跡の有無	物件調査	C	
230	23.11.1	青森	三内字玉作	遺跡の有無	不動産鑑定評価	C	
231	23.11.1	青森	港町3丁目	遺跡の有無	不動産鑑定評価	C	
232	23.11.1	青森	石江字高間	遺跡の有無	不動産鑑定評価	B	新田(1)遺跡、 高間(1)遺跡
233	23.11.2	青森	三内字丸山	遺跡の有無	建設計画	B	三内丸山(5)遺跡
234	23.11.4	青森	緑2丁目	遺跡の有無	建設計画	C	
235	23.11.4	青森	駒込字前田	遺跡の有無	物件調査	B	見吉遺跡
236	23.11.7	青森	安田字近野	遺跡の有無	不動産鑑定評価	A	近野遺跡
237	23.11.7	青森	石江字三好	遺跡の有無	物件調査	C	
238	23.11.7	青森	戸山字赤坂	遺跡の有無	不動産鑑定評価	A	戸山遺跡
239	23.11.8	青森	中央1丁目	遺跡の有無	不動産鑑定評価	C	
240	23.11.8	青森	幸畑5丁目	遺跡の有無	建設計画	C	
241	23.11.9	青森	石江字平山	遺跡の有無	不動産鑑定評価	B	三内霊園遺跡、石江遺跡
242	23.11.9	青森	筒井字八ッ橋	遺跡の有無	不動産鑑定評価	C	
243	23.11.9	青森	大野字若宮	遺跡の有無	不動産鑑定評価	C	
244	23.11.10	青森	安方1丁目	遺跡の有無	物件調査	C	
245	23.11.10	青森	本町3丁目	遺跡の有無	物件調査	C	
246	23.11.10	青森	新町2丁目	遺跡の有無	物件調査	C	
247	23.11.15	浪岡	細野字萩原	遺跡の有無	不動産鑑定評価	B	細野遺跡、正平寺遺跡
248	23.11.15	青森	安方2丁目	遺跡の有無	物件調査	C	
249	23.11.16	青森	浅虫字坂本	遺跡の有無	不動産鑑定評価	C	
250	23.11.16	青森	新町1丁目	遺跡の有無	不動産鑑定評価	C	
251	23.11.16	青森	富田2丁目	遺跡の有無	不動産鑑定評価	C	
252	23.11.16	青森	新田字忍	遺跡の有無	不動産鑑定評価	A	新田(1)遺跡
253	23.11.16	青森	新城字山田	遺跡の有無	不動産鑑定評価	B	新城山田(5)遺跡
254	23.11.17	青森	中佃3丁目	遺跡の有無	建設計画	C	
255	23.11.17	青森	佃1丁目	遺跡の有無	建設計画	C	
256	23.11.17	青森	浪館前田2丁目	遺跡の有無	建設計画	C	
257	23.11.18	青森	第二間屋町4丁目	遺跡の有無	不動産鑑定評価	C	
258	23.11.18	青森	浜田字玉川	遺跡の有無	不動産鑑定評価	C	
259	23.11.18	青森	野尻字今田	遺跡の有無	不動産鑑定評価	B	野尻野田遺跡、野尻館遺跡
260	23.11.18	青森	野尻字今田	遺跡の有無	不動産鑑定評価	B	野尻野田遺跡、野尻館遺跡
261	23.11.18	青森	野尻字野田	遺跡の有無	不動産鑑定評価	B	野尻野田遺跡、野尻館遺跡
262	23.11.18	青森	大矢沢字里見	遺跡の有無	不動産鑑定評価	B	大矢沢野田遺跡、大矢沢里見遺跡
263	23.11.18	青森	荒川字筒井	遺跡の有無	建設計画	C	

No.	年月日	地区	計画(照会)地	照会内容	照会目的	回答	備考
264	23.11.18	青森	野内字浦島	遺跡の有無	建設計画	C	
265	23.11.18	浪岡	長沼字北藤巻	遺跡の有無	建設計画	C	
266	23.11.18	青森	問屋町2丁目	遺跡の有無	不動産鑑定評価	C	
267	23.11.21	青森	石江字江渡	遺跡の有無	建設計画	B	高間(6)遺跡
268	23.11.22	青森	堤町1丁目	遺跡の有無	不動産鑑定評価	C	
269	23.11.24	青森	中央4丁目	遺跡の有無	不動産鑑定評価	C	
270	23.11.25	青森	大野字山下	遺跡の有無	建設計画	C	
271	23.11.28	青森	三内字沢部	遺跡の有無	建設計画	B	三内沢部(2)遺跡
272	23.11.28	青森	滝沢字住吉	遺跡の有無	物件調査	B	宮田山下(1)遺跡
273	23.11.29	浪岡	女鹿沢字東種本	遺跡の有無	不動産鑑定評価	C	
274	23.12.1	青森	三内字丸山	遺跡の有無	建設計画	B	三内丸山(8)遺跡
275	23.12.1	青森	新城字天田内	遺跡の有無	不動産鑑定評価	B	新城山田(8)遺跡
276	23.12.2	青森	問屋町2丁目	遺跡の有無	物件調査	C	
277	23.12.2	青森	中央4丁目	遺跡の有無	物件調査	C	
278	23.12.5	青森	新町2丁目	遺跡の有無	不動産鑑定評価	C	
279	23.12.5	青森	雲谷字梨野木	遺跡の有無	不動産鑑定評価	B	雲谷山吹(1)遺跡
280	23.12.5	青森	雲谷字山吹	遺跡の有無	不動産鑑定評価	A	雲谷山吹(8)遺跡
281	23.12.6	青森	幸畑3丁目	遺跡の有無	建設計画	B	大矢沢里見遺跡、阿部野(1)遺跡
282	23.12.6	青森	雲谷字山吹	遺跡の有無	建設計画	A	雲谷山吹(8)遺跡
283	23.12.8	青森	橋本1丁目	遺跡の有無	不動産鑑定評価	C	
284	23.12.9	青森	新城字平岡	遺跡の有無	物件調査	B	新城平岡(6)、新城平岡(3)
285	23.12.13	青森	西大野1～5丁目	遺跡の有無	不動産鑑定評価	C	
286	23.12.14	青森	大野字若宮	遺跡の有無	不動産鑑定評価	C	
287	23.12.14	青森	本町5丁目	遺跡の有無	不動産鑑定評価	C	
288	23.12.15	青森	桂木2丁目	遺跡の有無	建設計画	C	
289	23.12.19	青森	岡造道2丁目	遺跡の有無	建設計画	B	小柳遺跡
290	23.12.19	青森	荒川字筒井	遺跡の有無	建設計画	C	
291	23.12.26	青森	安方1丁目	遺跡の有無	建設計画	C	
292	23.12.26	青森	本町1丁目	遺跡の有無	物件調査	C	
293	23.12.27	青森	安方2丁目	遺跡の有無	建設計画	C	
294	23.12.27	青森	堤町2丁目	遺跡の有無	物件調査	C	
295	23.12.28	青森	幸畑字松元	遺跡の有無	建設計画	C	

第3表 平成22年度(平成23年1～3月)市関係課からの事業照会一覧

No.	年月日	照会者	地区	計画(照会)地	照会目的	回答	備考
1	23.1.17	商工業政策課	青森	富田3丁目	温泉法第3条第1項に基づく温泉試掘許可申請に係る意見照会	C	
2	23.1.24	用地課	青森	久栗坂浜田	土地売買等の届出に係る照会	C	
3	23.1.31	用地課	青森	滝沢字住吉	土地売買等の届出に係る照会	C	
4	23.2.2	上下水道整備課	青森	新城字平岡	石江土地区画整理事業に伴う配水管布設工事その34	A	新城平岡(2)遺跡
5			青森	新城字平岡	石江土地区画整理事業に伴う配水管布設工事その35	A	新城平岡(2)遺跡、新城平岡(7)遺跡
6			青森	新城字平岡	石江土地区画整理事業に伴う配水管布設工事その36	B	高間(1)遺跡
7			青森	石江字高間	石江土地区画整理事業に伴う配水管布設工事その37	A	高間(6)遺跡
8			青森	石江字高間	石江土地区画整理事業に伴う配水管布設工事その38	A	高間(6)遺跡
9			青森	篠田2丁目	篠田二丁目地区配水管布設工事その1	C	
10			青森	篠田2丁目	篠田二丁目地区配水管布設工事その2	C	
11			青森	佃1丁目	佃一丁目地区配水管布設工事	C	
12			青森	泉野字野脇	泉野・八幡林地区配水管布設工事その1	C	
13			青森	泉野字野脇	泉野・八幡林地区配水管布設工事その2	C	
14			青森	八幡林字熊谷	泉野・八幡林地区配水管布設工事その3	C	
15			青森	千刈4丁目	千刈四丁目地区配水管布設工事その1	C	
16			青森	千刈4丁目	千刈四丁目地区配水管布設工事その2	C	
17			青森	千刈4丁目	千刈四丁目地区配水管布設工事その3	C	
18			青森	奥野4丁目	奥野四丁目地区配水管布設工事その1	C	
19			青森	奥野4丁目	奥野四丁目地区配水管布設工事その2	C	
20			青森	奥野4丁目	奥野四丁目地区配水管布設工事その3	C	
21			青森	金沢2丁目	金沢二丁目地区配水管布設工事その1	C	
22			青森	金沢2丁目	金沢二丁目地区配水管布設工事その2	C	
23			青森	金沢2丁目	金沢二丁目地区配水管布設工事その3	C	
24			青森	北金沢2丁目	北金沢二丁目地区配水管布設工事	C	
25			青森	金沢1丁目	金沢一丁目地区配水管布設工事	C	
26			青森	八ツ役字矢作	第二問屋町二丁目地区配水管推進(国道横断)工事	C	
27			青森	新城字平岡	新城平岡地区配水管布設工事	A	新城平岡(7)遺跡
28			浪岡	女鹿沢字東種本	浪岡女鹿沢地区配水管布設工事	C	
29	浪岡	浪岡字林本	浪岡字林本地区配水管布設工事	C			
30	浪岡	五本松字岡本	五本松字岡本地区配水管布設工事	B	岡本遺跡		
31	青森	千刈1丁目	千刈一丁目地区配水管布設工事その1	C			
32	青森	千刈1丁目	千刈一丁目地区配水管布設工事その2	C			
33	青森	千刈1丁目	千刈・篠田地区配水管推進(国道横断)工事	C			
34	青森	油川字大浜	岡町流調弁～国道280号間配水管布設工事	C			
35	青森	油川字大浜～羽白字富田	油川地区配水管推進(鉄道横断)工事	C			

No.	年月日	照会者	地区	計画(照会)地	照会目的	回答	備考		
36	23.2.2	上下水道整備課	青森	矢田前字本泉	矢田前駅前地区配水管布設工事その1	C			
37			青森	本泉2丁目	矢田前駅前地区配水管布設工事その2	C			
38			青森	矢田前字本泉～本泉2丁目	矢田前地区配水管推進(鉄道横断)工事	C			
39			青森	桜川8丁目	3・4・3鯉貝八重田線(桜川)道路改良工事に伴う配水管布設工事	C			
40			青森	堤町1丁目	平和公園通り電線共同溝整備工事に伴う配水管布設工事その1	C			
41			青森	橋本1丁目	平和公園通り電線共同溝整備工事に伴う配水管布設工事その2	C			
42			青森	石江字江渡	3・2・2内環状線(石江)道路工事に伴う配水管布設工事その1	C			
43			青森	石江字三好	3・2・2内環状線(石江)道路工事に伴う配水管布設工事その2	C			
44			青森	新城字山田	鶴ヶ坂千刈線交通安全工事に伴う配水管布設工事	C			
45			青森	石江字江渡	3・4・2西滝新城線道路工事に伴う配水管布設工事	C			
46			青森	西田沢字浜田	国道280号浜田橋架替に伴う配水管布設工事	C			
47			青森	久栗坂字山辺～字浜田	久栗坂造道線根井橋架替に伴う配水管仮設工事	C			
48			青森	奥内字平塚～字川合	国道280号凍雪害防止工事に伴う配水管移設工事その1	C			
49			青森	前田字湯ノ沢～字中野	国道280号凍雪害防止工事に伴う配水管移設工事その2	C			
50			青森	桜川7丁目	桜川・筒井地区融雪溝工事に伴う配水管移設工事	C			
51			青森	四ツ石字下川原	横内川河川改修(上四ツ石橋)に伴う配水管仮設工事	C			
52			青森	横内字鏡山	横内浄水場導水管布設工事その5	B	横内猿沢遺跡、桜峯(1)遺跡、鏡山遺跡		
53			青森	岡町字松本	天田内川河川改修に伴う油川9号井導水管移設工事	C			
54			23.2.8	市民生活課	青森	新町野字菅谷	青森市斎場水銀灯改修工事	B	新町野遺跡
55			23.2.16	道路維持課	青森	羽白地区	羽白地区側溝工事	C	
56	青森	富田地区			富田地区側溝(その5)工事	C			
57	青森	富田地区			富田地区側溝(その6)工事	C			
58	青森	篠田地区			篠田地区側溝(その3)工事	C			
59	青森	沖館地区			沖館地区側溝工事	C			
60	青森	石江地区			石江地区側溝(その6)工事	B	高間(6)遺跡		
61	青森	三内地区			三内地区側溝(その4)工事	C			
62	青森	安田地区			安田地区側溝(その2)工事	B	近野遺跡		
63	青森	油川地区			油川地区側溝(その3)工事	C			
64	青森	清水地区			清水地区側溝(その2)工事	C			
65	青森	浪館前田			浪館前田地区側溝(その4)工事	C			
66	青森	浪館前田			浪館前田地区側溝(その5)工事	C			
67	青森	大野地区			大野地区側溝(その5)工事	C			
68	青森	荒川地区			荒川地区側溝工事	C			
69	青森	野尻地区			野尻地区側溝(その2)工事	B	野尻館遺跡		
70	青森	小柳地区			小柳地区側溝(その2)工事	C			
71	青森	小柳地区			小柳地区側溝(その3)工事	C			
72	青森	原別地区			原別地区側溝(その3)工事	C			
73	青森	八幡林地区	八幡林地区側溝(その2)工事	C					
74	青森	諏訪沢地区	諏訪沢地区側溝(その2)工事	C					
75	23.2.17	子どもしあわせ課	青森	石江字江渡	青森市立すみれ寮排水設備改修及び青森市立すみれ寮改築	B	高間(6)遺跡		
76	23.3.10	上下水道整備課	青森	三内字沢部	(仮称)三内汚染準幹線第1工区工事	A	三内沢部(1)遺跡		
77	23.3.28	建築指導課	青森	石江字三好	店舗建設に伴う開発許可に係る照会	C			
78	23.3.30	用地課	青森	浜田字玉川	土地売買等の届出に係る照会	C			
79	23.3.30	用地課	青森	大野字今井	土地売買等の届出に係る照会	C			

第4表 平成23年度(平成23年4～12月)市関係課からの事業照会一覧

No.	年月日	照会者	地区	計画(照会)地	照会目的	回答	備考
1	23.4.15	都市整備部長(用地課)	浪岡	杉沢字板橋野山	土地売買等の届出に係る照会	C	王田館遺跡、博奕打ヶ沢遺跡など
				北中野字桃里		B	
2	23.4.28	都市整備部長(用地課)	青森	石江字三好	土地売買等の届出に係る照会	C	
3	23.5.6	農林水産部長	青森	平新田字玉清水	青森農業振興地域整備計画変更案	C	
			浪岡	女鹿沢字東種本	浪岡農業振興地域整備計画変更案	C	
4	23.5.9	都市整備部道路維持課道路整備チーム	青森	篠田地区	道路新設改良 道路整備事業	C	
				富田地区		C	
				西滝地区		C	
				久須志地区		C	
				石江地区(その1)		B	岡部遺跡
石江地区(その2)	B	岡部遺跡					
石江地区(その3)	B	岡部遺跡					

No.	年月日	照会者	地区	計画(照会)地	照会目的	回答	備考	
4	23.5.9	都市整備部道路維持課道路整備チーム	青森	大別内地区	道路新設改良 道路整備事業	B	葛野(1)遺跡	
				金沢地区		C		
				大野地区		C		
				勝田地区		C		
				茶屋町地区		C		
				合浦地区		C		
奥野地区	C							
5	23.5.18	商工業政策課	青森	三内地区外	鉱業権設定の出願	A	多数の遺跡	
6	23.6.3	都市整備部道路維持課道路整備チーム	青森	新城地区	道路新設改良 道路整備事業	B	新城山田(1)遺跡	
				後潟地区		C		
				後潟地区(その2)		C		
				六枚橋地区		C		
				孫内地区		C		
				三内地区外		A		近野遺跡(一部該当)
				三内地区(その2)		B		江渡遺跡・三内沢部(2)遺跡
				大野地区(その2)		C		
				野内地区		B		玉水(4)遺跡
				間屋町地区		C		
				花園地区		C		
				中央		C		
橋本地区	C							
花園地区	C							
7	23.6.8	経済部商工業政策課	青森	鶴ヶ坂字田川	温泉法に基づく許可申請	C		
8	23.6.8	農林水産部農地林務課	青森	滝沢字住吉	林地開発変更許可申請	C		
9	23.6.10	都市整備部用地課	青森	古川2丁目	土地売買等届出	C		
10	23.6.29	企業局水道部整備課	青森	矢田字牧原	浅虫送水管耐震化(基本・詳細)設計業務	A	山野峠遺跡	
			青森	内真部地区	道路新設改良 道路整備事業	B	内真部(9)遺跡	
11	23.7.6	都市整備部道路維持課道路整備チーム	青森	三内地区(その3)	道路新設改良 道路整備事業	B	三内丸山(3)遺跡、三内丸山(8)遺跡	
			青森	三内地区(その4)		B	三内丸山(8)遺跡	
			青森	富田地区(その2)		C		
			青森	富田地区(その3)		C		
			青森	安田地区		B	安田近野(2)遺跡、近野遺跡	
			青森	大野地区(その3)		C		
			青森	大野地区(その4)		C		
			青森	奥野地区		C		
			青森	奥野地区		C		
青森	篠田地区	C						
12	23.7.7	都市整備部用地課	青森	石江字三好	土地売買届出	B	岡部遺跡	
13	23.7.8	中央卸売市場管理課	青森	卸町	市場棟西側側溝改修工事	C		
14	23.7.11	都市整備部用地課	青森	旭町1丁目	土地売買届出	C		
15	23.7.13	都市整備部用地課	青森	長島2丁目	土地売買等届出	C		
16	23.7.14	浪岡教育事務所教育課	浪岡	本郷字岸田	青森市浪岡本郷公民館駐車場舗装工事	B	本郷館遺跡	
			青森	幸畑2丁目	幸畑地区消火栓移設工事	B	阿部野(1)遺跡	
17	23.7.15	消防本部警防課	青森	石江字岡部	三内地区消火栓新設工事	C		
			浪岡	女鹿沢字東種本	浪岡大字女鹿沢字東種本地区消火栓移設工事	C		
18	23.7.15	水道部整備課	浪岡	細野字萩原	(予定)細野・相沢地区簡易水道導水管布設工事	B	正平寺遺跡	
19	23.7.20	都市整備部用地課	青森	鶴ヶ坂字山本	土地売買等届出	C		
20	23.7.22	環境部下水道整備課	青森	新城字平岡	平岡汚水幹線第2工区工事	A	新城平岡(2)遺跡、新城平岡(7)遺跡	
21	23.7.26	健康福祉部健康福祉政策課	青森	馬屋尻字清水流	馬屋尻児童遊園水洗化工事	C		
			青森	三内字稲元	滝内児童遊園水洗化工事	C		
22	23.8.3	経済部観光課	青森	青森市中心市街地	文化観光交流施設誘導サイン設置工事	C		
			青森	駒込字深沢	八甲田温泉前公衆便所改修工事	C		
			青森	浅虫地区	(仮)ほたる生息域整備事業	C		
23	23.8.3	農林水産部農地林務課	浪岡	相沢、北中野、細野地区	(仮)県営相沢地区農地整備事業	A	源常平遺跡、正平寺遺跡	
			青森	諏訪沢地区	県営諏訪沢地区ほ場整備事業	B	稲山(2)遺跡、諏訪沢山辺遺跡	
			青森	大別内、金浜地区	県営大別内金浜地区ほ場整備事業	B	葛野(1)遺跡	
			青森	泉野地区	県営泉野堰地区里池里山田園保全再生事業	B	三本木遺跡	
			青森	後潟地区	県営山城ため池等整備事業	B	山城溜池遺跡など	
			青森	金浜地区、上野地区	県営荒川中部地区ほ場整備事業	B	高田城跡	
			浪岡	下十川、女鹿沢地区	県営基幹農業施設長寿命化改修工事	B	扇田遺跡	
			青森	野沢地区	県営稲荷沢地区水質保全対策事業	B	山吹(1)遺跡	
			浪岡	浪岡地区全域	浪岡地区農業用排水施設改修保全事業	B	浪岡城遺跡など	
			青森	荒川地区、八ツ役地区	県営八ツ役地区ほ場整備事業	C		
24	23.8.3	都市整備部都市政策課	青森	鶴ヶ坂字鶴ヶ坂山	県単林道鯨沢線災害復旧事業	C		
			青森	筒井1丁目、3丁目	筒井駅整備事業	C		
25	23.8.3	都市整備部公園河川課	青森	新城地区	新城地区排水路工事	B	新城平岡(3)遺跡、新城平岡(6)遺跡	
				浪館前田3丁目	浪館前田地区排水路工事	B	浪館(2)遺跡	
				矢田前地区	武兵衛川護岸工事	B	桑原稲荷神社遺跡	
				野内、矢田地区	貴船川護岸工事	B	長森遺跡	
				石江地区	石江南公園整備工事	B	高間(1)遺跡	
				富田3丁目地区	富田地区排水路工事	C		
大野地区	大野中央公園整備工事	C						

No.	年月日	照会者	地区	計画(照会)地	照会目的	回答	備考	
26	23.8.3	都市整備部道路建設課	青森	石江字岡部、三好	3・2・2内環状線(石江2)街路整備事業	B	岡部遺跡	
				松森3丁目、南佃2丁目、中佃2丁目	佃地区流融雪工整備事業	B	佃遺跡	
				桜川5丁目～8丁目地内	3・4・3号蛸貝八重田線(桜川)街路整備事業	C		
				柳川1丁目、古川1丁目地内 千富町2丁目、久須志4丁目	山の手通り線道路整備事業 千富町2丁目1号線外道路改良工事	C C		
27	23.8.3	水道部施設課	青森	羽白字野木和	天田内地区廃屋解体・撤去業務	B	野木和(1)遺跡	
28	23.8.3	浪岡事務所総務課	浪岡	浪岡字稲村	浪岡庁舎周辺整備事業	B	川原館遺跡	
29	23.8.3	浪岡事務所都市整備課	浪岡	吉野田字平野	下村線凍雪害防止事業	A	中平遺跡	
				浪岡字浅井	佐野沖沓線道路整備事業	A	川原館遺跡	
30	23.8.3	教育委員会総務課	青森	野尻字野田	青森市立横内小学校校舎等改築事業	B	野尻野田遺跡	
				桜川8丁目	青森市立筒井中学校校舎等改築事業	C		
				八幡林字熊谷	青森市立東中学校校舎等改築事業	C		
				金沢4丁目	青森市立金沢小学校校舎等改築事業	C		
				油川字船岡	青森市立油川小学校下水道管切替工事	C		
羽白字沢田	青森市立油川中学校下水道管切替工事	C						
31	23.8.3	教育委員会文化スポーツ振興課	青森	合浦1丁目	文化・体育施設新エネ・省エネ設備工事	C		
32	23.8.10	都市整備部道路維持課道路整備チーム	青森	新城地区	道路新設改良 道路整備事業	B	新城山田(1)遺跡	
				問屋町地区		C		
				富田地区(その4)		C		
				富田地区(その5)		C		
				堤町地区		C		
				岡造道地区		B		小柳遺跡
				岡造道地区		B		小柳遺跡
南佃地区	C							
港町地区	C							
33	23.8.26	経済部商工業政策課	青森	滝沢地区	鉱業権設定の出願	C		
34	23.9.1	環境部下水道整備課	青森	新城字平岡	平岡汚水幹線第2工区工事	B	新城平岡(4)遺跡	
35	23.9.6	都市整備部道路維持課道路整備チーム	青森	三内地区(その5)	道路新設改良 道路整備事業	B	江渡遺跡・三内沢部(2)遺跡	
				沖館地区		C		
				浪館前田地区		C		
				浜田地区		C		
				浜館地区		C		
36	23.9.9	都市整備部用地課	青森	岩渡字熊沢	土地売買等届出	A	二股(1)遺跡、二股(2)遺跡	
37	23.9.9	都市整備部用地課	青森	岩渡字熊沢	土地売買等届出	A	二股(1)遺跡、二股(2)遺跡	
38	23.9.21	都市整備部用地課	浪岡	杉沢字板橋野山	土地売買等届出	C		
39	23.9.27	都市整備部用地課	青森	油川字浪返	土地売買等届出	C		
40	23.9.28	環境部下水道整備課	青森	石江字岡部	三好汚水幹線第2工区工事	A	岡部遺跡	
41	23.10.3	都市整備部用地課	青森	奥野2丁目	土地売買等届出	C		
42	23.10.11	都市整備部道路維持課道路整備チーム	青森	油川地区	道路新設改良 道路整備事業	C		
				石江地区(その4)		B		
				西部地区		B		
				西部地区		B		
				西部地区		B		
				中部地区(その1)		C		
				中部地区(その1)		C		
				中部地区(その2)		C		
				中部地区(その2)		C		
				中部地区(その2)		C		
				東部地区		A		横内(2)遺跡
東部地区	C							
東部地区	C							
東部地区	C							
岡造道地区(その2)	A	小柳遺跡						
43	23.10.17	消防本部警防課	青森	浦町字奥野	浦町字奥野消火栓移設工事	C		
44	23.10.17	環境部環境政策課	青森	鶴ヶ坂字山本	岩石採取計画の認可申請	C		
45	23.11.8	都市整備部用地課	青森	岡造道2丁目	土地売買等届出	A	小柳遺跡	
46	23.11.9	都市整備部道路維持課道路整備チーム	青森	石江地区	道路新設改良 道路整備事業	B	岡部遺跡	
				浪館前田地区(その1)		C		
				浪館前田地区(その2)		C		
				勝田地区(その2)		C		
				矢田前地区		C		
47	23.11.9	市民生活部生活安心課	青森	三内字沢部	青森市三内霊園27区排水工事	B	三内霊園遺跡、石江遺跡	
48	23.11.17	水道部整備課	青森	横内字桜峯	横内浄水場管理棟耐震化工事詳細設計業務委託	B	桜峯(2)遺跡	
			青森	横内字神田、字亀井	青森環状野内線橋梁架替(神田橋)工事に伴う水管橋架設及び取付配管工事	B	野尻館遺跡、横内城跡、横内(3)遺跡	
			青森	新城字平岡	石江土地区画整理事業に伴う配水管布設工事その38	A	新城平岡(2)遺跡	
			青森	石江字高間	石江土地区画整理事業に伴う配水管布設工事その39	A	高間(6)遺跡	
			青森	横内字桜峯	横内浄水場北系沈殿池及び北側ろ過池基本設計業務委託	A	桜峯(2)遺跡	
			青森	諏訪沢字岩田	野内川水管橋(送水管)詳細設計業務委託	B	三本木遺跡	
			青森	横内字桜峯	横内浄水場導水管布設工事その6	B	横内猿沢遺跡、桜峯(2)遺跡	

No.	年月日	照会者	地区	計画(照会)地	照会目的	回答	備考
48	23.11.17	水道部整備課	青森	横内字桜峯	横内浄水場導水管推進(国道103号横断)工事	B	桜峯(2)遺跡、横内猿沢遺跡
			青森	横内字鏡山	横内浄水場導水管布設工事その7	A	桜峯(2)遺跡
			青森	桑原字稲葉～矢田前字弥生田	浅虫系送水管布設工事その1	B	桑原稲荷神社遺跡
			青森	矢田前字弥生田～後菟字久堅	浅虫系送水管布設工事その2	B	後菟遺跡、桑原(2)遺跡
			青森	後菟字久堅、字前田	浅虫系送水管推進(国道横断)工事	B	後菟遺跡、桑原(2)遺跡
			青森	岡町字松本	天田内川河川改修に伴う油川9号井導水管橋架設及び取付配管工事	C	
			青森	羽白字富田	北海道新幹線岡町高架橋工事に伴う配水管移設工事	C	
			青森	岡町字松本～油川字船岡	北海道新幹線岡町高架橋工事に伴う油川9号井信号線移設工事	C	
			青森	野沢字横手	野沢3号配水池増設詳細設計業務委託	B	小牧野遺跡
			青森	油川字中道	新城及び油川地区配水管推進工(鉄道横断)詳細設計業務委託(油川地区)	C	
			青森	新城字平岡	新城及び油川地区配水管推進工(鉄道横断)詳細設計業務委託(新城地区)	B	西高校遺跡
			青森	北金沢2丁目	北金沢2丁目(旭町通り～沖館変電所)地区配水管布設工事その1	C	
			青森	北金沢2丁目	北金沢2丁目(旭町通り～沖館変電所)地区配水管布設工事その2	C	
			青森	中佃1丁目	中佃一丁目(佃中西側)地区配水管布設工事	B	佃遺跡
			青森	南佃1丁目	南佃一丁目(つくだ交番西側)地区配水管布設工事その1	C	
			青森	南佃1丁目	南佃一丁目(つくだ交番西側)地区配水管布設工事その2	C	
			青森	中央1丁目	中央一丁目(旧線路通り北側)地区配水管布設工事	C	
			青森	橋本2丁目	橋本二丁目(浦町神明宮北側)地区配水管布設工事	C	
			青森	橋本3丁目	橋本三丁目(東伝寺南側)地区配水管布設工事	C	
			青森	岡造道1丁目	岡造道一丁目(明の星短大東側)地区配水管布設工事	B	佃遺跡、小柳遺跡
			青森	矢作2丁目	矢作二丁目(NTT野内交換所南側)地区配水管布設工事	B	露草遺跡
			青森	本泉2丁目	本泉二丁目(原別井西側)地区配水管布設工事その1	B	露草遺跡
			青森	本泉2丁目	本泉二丁目(原別井西側)地区配水管布設工事その2	B	露草遺跡
			青森	桜川2丁目	桜川二丁目(白ゆり幼稚園西側)地区配水管布設工事その1	C	
			青森	桜川2丁目	桜川二丁目(白ゆり幼稚園西側)地区配水管布設工事その2	C	
			青森	桜川7丁目	桜川七丁目地区配水管布設工事	C	
			青森	富田1丁目	富田一丁目(旧青工高グラウンド北側)地区配水管布設工事	C	
			青森	石江字岡部	石江岡部(岡部踏切東側)地区配水管布設工事	C	
			青森	石江字三好	石江三好地区配水管布設工事	B	岡部遺跡
			青森	石江字岡部	石江岡部(西郵便局南側)地区配水管布設工事その1	C	
			青森	石江字岡部	石江岡部(西郵便局南側)地区配水管布設工事その2	B	岡部遺跡
			青森	石江字岡部	石江岡部(西郵便局南側)地区配水管布設工事その3	B	岡部遺跡
			青森	久須志4丁目	久須志四丁目地区配水管布設工事その1	C	
			青森	久須志4丁目	久須志四丁目地区配水管布設工事その2	C	
			青森	桜川7丁目	桜川七丁目(青森高校北側)地区配水管布設工事	C	
			青森	篠田1丁目	篠田一丁目(JR乗務員宿泊所向い)地区配水管布設工事	C	
			青森	中佃1丁目	中佃一丁目(松森郵便局東側)地区配水管布設工事	C	
			青森	後潟字大原	後潟大原地区配水管布設工事	C	
			青森	八幡林字熊谷	八幡林熊谷地区配水管布設工事	C	
			浪岡	本郷字篠原	本郷字篠原地区配水管布設工事その1	B	本郷遺跡、本郷館遺跡、中屋敷遺跡
			浪岡	樽沢字村元	樽沢字村元(野沢公民館西側)地区配水管布設工事その1	A	郷山前村元遺跡
			浪岡	樽沢字村元	樽沢字村元(野沢公民館西側)地区配水管布設工事その2	A	郷山前村元遺跡
			浪岡	下十川字扇田	下十川字扇田(女鹿沢小学校前)地区配水管布設工事	B	銀前田遺跡
			浪岡	郷山前字上野	郷山前上野(農村公園西側)地区配水管布設工事	B	永原遺跡、郷山前村元遺跡、上野遺跡
			青森	浅虫字山下	浅虫山下地区配水管布設工事	B	多字末井館遺跡
			青森	油川字船岡	岡町流調弁～国道280号間配水管布設工事その3	C	
			青森	八重田1丁目	八重田一丁目地区配水管布設工事その1	B	露草遺跡
			青森	八重田1丁目	八重田一丁目地区配水管布設工事その2	B	露草遺跡

No.	年月日	照会者	地区	計画(照会)地	照会目的	回答	備考
48	23.11.17	水道部整備課	青森	篠田1丁目	篠田一丁目～柳川二丁目配水管布設工事その1	C	
			青森	篠田1丁目～柳川2丁目地内	篠田一丁目～柳川二丁目配水管布設工事その2	C	
			青森	第二間屋町2丁目～4丁目地内	県道青森浪岡線道路工事に伴う配水管布設工事	C	
			青森	石江字江渡地内	3・4・2号西滝新城線道路改築工事に伴う配水管布設工事	B	高間(6)遺跡
			青森	桜川6丁目～8丁目	3・4・3号舘貝八重田線(桜川)道路改良工事に伴う配水管布設工事	C	
			青森	新城字山田	鶴ヶ坂千刈線交通安全工事に伴う配水管布設工事	B	新城山田(1)遺跡
			青森	内真部字平岡、字岸田	国道280号交付金(凍雪害防止)工事に伴う配水管移設工事	B	内真部(9)遺跡
			青森	桜川9丁目	桜川・筒井地区融流雪溝整備工事に伴う配水管移設工事	C	
			青森	新城字平岡	新城平岡排水路整備工事に伴う配水管移設工事	B	新城平岡(3)遺跡、新城平岡(6)遺跡
			青森	野内字菊川、字鈴森	貴船川河川改修に伴う配水管移設工事	B	野内遺跡
			青森	横内字亀井～野内字鈴森	青森環状野内線橋梁架替(上四ツ石橋)工事に伴う配水管仮設工事	B	四ツ石(3)遺跡、横内城跡
			青森	横内字神田～四ツ石字下河原	青森環状野内線橋梁架替(神田橋)工事に伴う水管橋架替及び取付配管工事	B	横内(3)遺跡、横内城跡
			青森	西田沢字浜田、字沖津	国道280号橋梁架替(浜田橋)工事に伴う配水管仮設工事	C	
			青森	瀬戸子字神田～奥内字宮田	国道280号橋梁架替(宮田橋)工事に伴う配水管移設工事	C	
			青森	久栗坂字浜田、字山辺	県道久栗坂造道線橋梁架替(根井橋)工事に伴う配水管移設工事	B	久栗坂浜田(1)遺跡
			浪岡	女鹿沢字野尻	花岡配水場排水路整備工事	A	山元(3)遺跡
49	23.11.22	都市整備部用地課	青森	浜田字玉川	土地売買等届出	C	
50	23.12.1	農林水産部農業政策課	浪岡	女鹿沢字東種本	浪岡農業振興地域整備計画変更案	C	
			浪岡	銀字稲田	浪岡農業振興地域整備計画変更案	B	銀前田遺跡
51	23.12.2	都市整備部用地課	青森	雲谷字梨野木	土地売買等届出	B	雲谷山吹(1)遺跡
52	23.12.7	都市整備部用地課	青森	鶴ヶ坂字川合	土地売買等届出	C	
53	23.12.9	都市整備部公園河川課	青森	三内字丸山	丸山川護岸工事	B	岩渡小谷(2)遺跡
			青森	石江字岡部	石江地区排水路(その2)工事	B	岡部遺跡
			青森	南佃地区	南佃地区排水路工事	C	
			青森	諏訪沢地区	諏訪沢地区排水路工事	C	
54	23.12.15	都市整備部道路維持課道路整備チーム	青森	西部地区(その2)	道路新設改良 道路整備事業	A	新城山田(3)遺跡
			青森	西部地区(その2)		C	
			青森	三内地区(その6)		B	江渡遺跡、三内沢部(2)遺跡
			青森	勝田地区(その3)		C	
			青森	浜館地区(その2)		C	
青森	中佃地区	B	佃遺跡				
55	23.12.21	都市整備部用地課	青森	田茂木野字田茂木沢	土地売買等届出	C	
56	23.12.27	都市整備部用地課	青森	新城字天田内	国土利用計画法第23条第1項による調査	B	新城山田(8)遺跡

第5表 平成22年度(平成23年1～3月)埋蔵文化財包蔵地内における土木工事等に係る届出等(文化財保護法第93条第1項(届出)・第94条(通知)関係)

No.	遺跡名	地区	開発事業概要	計画(照会)地			県教育委員会からの開発事業への対応に係る通知		
				条文	提出年月日	提出者	伝達月日	文書番号	通知内容
1	新田(1)遺跡	青森	駐車場整備	93条	H23.1.17	民間	H23.2.2	青教文第1248号	工事立会
2	朝日山(2)遺跡	青森	携帯電話無線基地局建設	93条	H23.2.3	民間	H23.2.18	青教文第1355号	慎重工事
3	三内沢部(3)遺跡	青森	下水道工事	94条	H23.3.17	青森市	H23.3.29	青教文第1496号	工事立会

第6表 平成23年(平成23年4～12月)埋蔵文化財包蔵地内における土木工事等に係る届出等(文化財保護法第93条第1項(届出)・第94条(通知)関係)

No.	遺跡名	地区	開発事業概要	計画(照会)地			県教育委員会からの開発事業への対応に係る通知		
				条文	提出年月日	提出者	伝達月日	文書番号	通知内容
1	大矢沢野田遺跡	青森	道路建設	94条	H23.4.4	青森市	H.23.4.5	青教文第36号	発掘調査
2	米山(1)遺跡	青森	新青森県総合運動公園球技場整備工事	94条	H23.4.18	東青地域県民局	H23.4.27	青教文第114号	慎重工事
3	大浦遺跡	青森	土地造成	93条	H23.6.15	民間	H23.7.5	青教文第377号	工事立会
4	石江遺跡	青森	新青森駅南通り線空気弁設置工事	94条	H23.6.22	青森市	H23.7.8	青教文第396号	慎重工事
5	三内沢部(3)遺跡	青森	新青森駅南通り線空気弁設置工事	94条	H23.6.22	青森市	H23.7.8	青教文第395号	慎重工事
6	米山(1)遺跡	青森	新青森県総合運動公園球技場グラウンド・スタンド舗装工事	94条	H23.6.24	東青地域県民局	H23.7.8	青教文第397号	慎重工事
7	朝日山(1)遺跡、朝日山(3)遺跡	青森	鉄塔撤去工事	93条	H23.6.28	民間	H23.7.8	青教文第429号	工事立会
8	小牧野遺跡	青森	土質ボーリング調査	94条	H23.6.30	青森市	H23.7.5	青教文第433号	慎重工事

No.	遺跡名	地区	開発事業概要	計画（照会）地			県教育委員会からの開発事業への対応に係る通知		
				条文	提出年月日	提出者	伝達月日	文書番号	通知内容
9	細越館遺跡	青森	土質ボーリング調査	94条	H23.6.30	東青地域県民局	H23.7.13	青教文第444号	慎重工事
10	山野峠遺跡	青森	土質ボーリング調査	94条	H23.7.21	青森市	H23.8.9	青教文第532号	慎重工事
11	新城平岡(2)遺跡、新城平岡(7)遺跡	青森	下水道工事	94条	H23.8.1	青森市	H23.8.18	青教文第559号	発掘調査
12	新城平岡(7)遺跡	青森	配水管布設工事	94条	H23.8.4	青森市	H23.8.25	青教文第578号	慎重工事
13	米山(1)遺跡	青森	新青森県総合運動公園球技場植栽工事	94条	H23.9.6	東青地域県民局	H23.9.20	青教文第720号	慎重工事
14	西高校遺跡	青森	ネットフェンス設置	94条	H23.9.6	青森県立青森西高等学校長	H23.9.14	青教文第697号	慎重工事
15	山下遺跡・米山(2)遺跡・宮田館遺跡	青森	新青森県総合運動公園敷地造成工事	94条	H23.9.6	東青地域県民局	H23.10.5	青教文第746号	慎重工事
16	小柳遺跡	青森	水道管・下水道管等地下埋設物撤去	93条	H23.10.11	民間	H23.10.21	青教文第854号	工事立会
17	熊沢溜池遺跡、郷山前村元遺跡	浪岡	伐採済み取壊樹の除根	94条	H23.10.11	東青地域県民局	H23.10.21	青教文第855号	工事立会
18	岡部遺跡	青森	下水道工事	94条	H23.10.11	青森市	H23.10.17	青教文第856号	工事立会
19	安田近野(2)遺跡	青森	住宅建設	93条	H23.10.21	個人	H23.11.1	青教文第896号	工事立会
20	野木沢田遺跡	青森	盛土整地工事	94条	H23.10.21	東青地域県民局	H23.11.15	青教文第930号	工事立会
21	中平遺跡	浪岡	水路工事	94条	H23.10.28	東青地域県民局	H23.11.14	青教文第937号	工事立会
22	寺屋敷平遺跡	浪岡	水路工事	94条	H23.10.28	東青地域県民局	H23.11.14	青教文第938号	工事立会
23	小柳遺跡	青森	住宅建設	93条	H23.11.18	民間	H23.11.29	青教文第1004号	工事立会
24	小柳遺跡	青森	住宅建設	93条	H23.12.6	個人	H23.12.13	青教文第1061号	工事立会

第Ⅲ章 埋蔵文化財包蔵地の登録等

青森市内における周知の埋蔵文化財包蔵地（以下、「遺跡」とする）は、平成23年3月31日時点で408遺跡（青森地区315遺跡、浪岡地区93遺跡）が登録されていた。

今年度の調査では新規登録1ヶ所、範囲変更遺跡が4ヶ所と確認でき、遺跡は平成24年2月29日現在で409遺跡（青森地区316遺跡、浪岡地区93遺跡）が登録されている。平成23年度中に行った遺跡の概要は、以下のとおりである。

1. 新規登録遺跡

遺跡番号	201-426	第2図 
遺跡名	葛野（5）遺跡	
所在地	大字大別内字葛野	
種別	散布地	
時代	縄文・平安	
遺物	縄文土器・土師器	
登録年月日	平成24年3月13日	
備考	県教育委員会による。	

2. 範囲変更遺跡

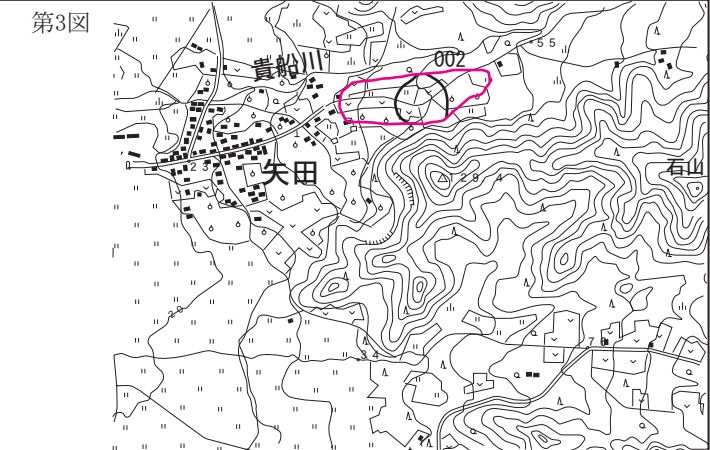
遺跡番号	201-002	第3図 
遺跡名	長森遺跡	
所在地	大字宮田字長森	
種別	散布地	
時代	縄文（晩）	
遺物	縄文土器	
登録年月日	平成24年3月13日	
備考	当委員会分布調査による。	

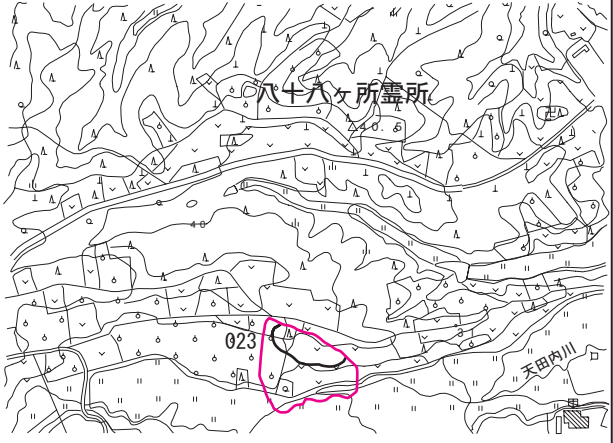
遺跡番号	201-023	第4図 
遺跡名	岡町 (1) 遺跡	
所在地	大字新城字天田内	
種別	散布地	
時代	縄文	
遺物	縄文土器	
登録年月日	平成24年3月13日	
備考	当委員会分布調査による。	

遺跡番号	201-346	第5図 
遺跡名	羽黒平 (3) 遺跡	
所在地	浪岡大字五本松字羽黒平	
種別	散布地・集落跡	
時代	縄文 (晩) ・平安・中世	
遺物	縄文土器	
登録年月日	平成24年3月13日	
備考	当委員会分布調査による。	

遺跡番号	201-352	第6図 
遺跡名	松山寺遺跡	
所在地	浪岡大字五本松字羽黒平	
種別	散布地	
時代	縄文 (晩・後) 平安・中世	
遺物	縄文土器・土師器	
登録年月日	平成24年3月13日	
備考	当委員会分布調査による。	

第IV章 分布調査

第1節 岡町（1）遺跡

1. 調査概要

調査地：青森市大字新城字天田内

調査期間：平成23年4月18日

2. 調査に至る経過

青森市内の沖積地における縄文時代晩期の遺跡の分布について弘前大学考古学研究室と合同で踏査を行った。

3. 調査結果

調査の結果、丘陵地南側の下位の水田とその周辺より、縄文時代中期～後期の土器、石器を多数確認した。以上の結果を踏まえ、南側に遺跡範囲を拡張した。

第2節 羽黒平（3）遺跡

1. 調査概要

調査地：青森市浪岡大字浪岡字上宮本

調査期間：平成23年4月18・20日

2. 調査に至る経過

青森市内の沖積地における縄文時代晩期の遺跡の分布について弘前大学考古学研究室と合同で踏査を行った。

3. 調査結果

調査の結果、丘陵縁辺部や下位の東側の水田より、縄文時代後期～晩期の土器を多数確認した。以上の結果を踏まえ、南側へ遺跡範囲を拡張した。

第3節 松山寺遺跡

1. 調査概要

調査地：青森市浪岡大字浪岡字上宮本

調査期間：平成23年4月20日

2. 調査に至る経過

青森市内の沖積地における縄文時代晩期の遺跡の分布について弘前大学考古学研究室と合同で踏査を行った。

3. 調査結果

調査の結果、丘陵地東側の水田より、縄文時代中期～後期の土器を確認した。以上の結果を踏まえ、西側へ遺跡範囲を拡張した。

第4節 大浦遺跡

1. 調査概要

調査地：青森市大字野内字浦島

調査期間：平成23年5月11日

2. 調査に至る経過

船揚場拡幅工事に係り、現地の状況を確認するために建設予定地周辺の現地確認を行った。

3. 調査結果

調査の結果、建設予定地は遺跡範囲東側にあり、既に樹木の抜根がされており、その周辺では縄文時代晩期を中心とした土器が確認できた。本工事は、無届による施工であったことから、届出を提出するよう、工事主体者に連絡した。

第5節 大別内地区

1. 調査概要

調査地：青森市大字大別内字葛野

調査期間：平成23年5月26日

2. 調査に至る経過

野木地区経営体整備事業に係り、計画地周辺を踏査した。

3. 調査結果

調査の結果、大別内集落南西側の畑から縄文土器・土師器を確認したが、その他の地点では遺物は確認できなかった。

第6節 長森遺跡外

1. 調査概要

調査地：青森市大字矢田字山野井

調査期間：平成23年11月28～30日

2. 調査に至る経過

東部地区における遺跡分布の希薄な地域について長森遺跡一帯の分布調査を行った。

3. 調査結果

調査の結果、既存の遺跡範囲の西側と東側の畑地を中心として、広い範囲で縄文時代中期～晩期の土器を確認できた。以上の結果を踏まえ、東西方向へ遺跡範囲を拡張した。



岡町 (1) 遺跡近景① (W→)



岡町 (1) 遺跡近景② (N→)

写真1 分布調査1



岡町 (1) 遺跡遺物出土状況 (S→)



羽黒平 (3) 遺跡近景① (S→)



羽黒平 (3) 遺跡近景② (S→)



羽黒平 (3) 遺跡遺物出土状況 (W→)



松山寺遺跡遠景 (S→)



松山寺遺跡遺物出土状況 (S→)



大浦遺跡近景 (W→)



大浦遺跡遺物確認状況 (N→)

写真2 分布調査2



大別内地区近景 (W→)



大別内地区遺物確認状況 (S→)



長森遺跡近景 (N→)

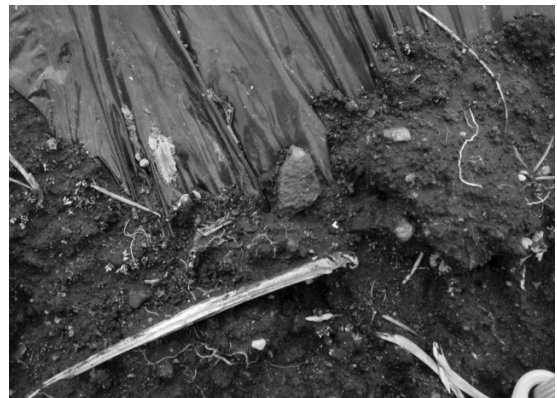

長森遺跡遺物確認状況 (W→)

写真3 分布調査3

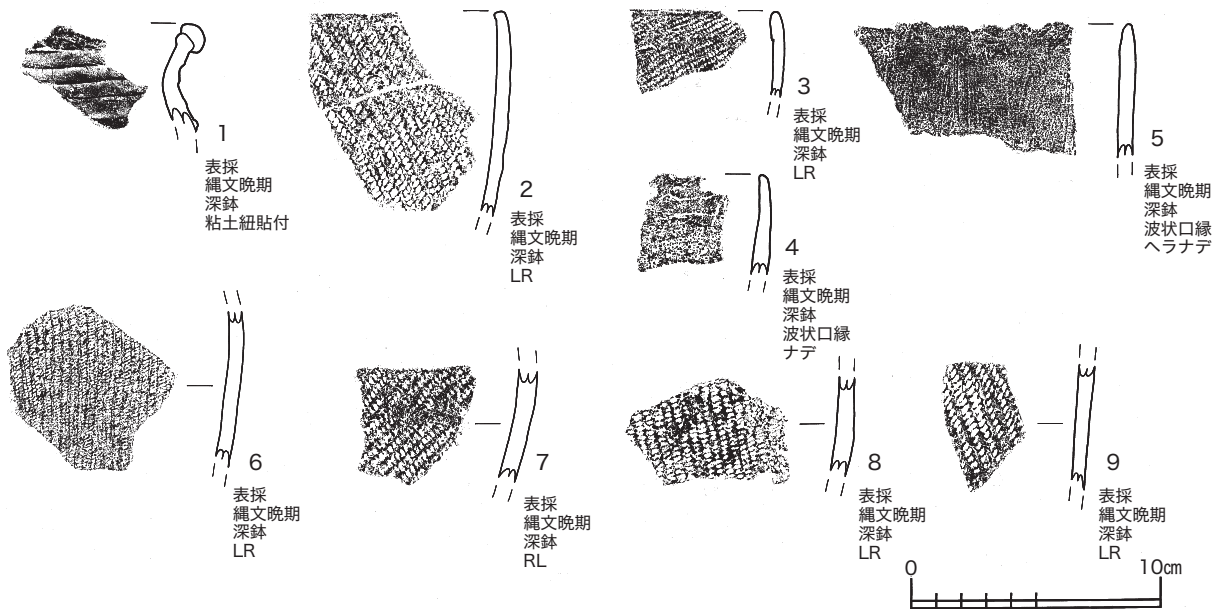

第7図 採集遺物 (大浦遺跡)

第V章 試掘・確認調査

第1節 朝日山(3)遺跡

1. 調査概要

調査地：青森市大字高田字朝日山
調査期間：平成23年6月13日・14日
開発行為：鉄塔撤去
調査面積：8㎡

2. 調査に至る経緯

平成23年5月、当課に東北電力青森支店より既設鉄塔3基の撤去工事に係る照会があった。遺跡地区と照合した結果、鉄塔No.1が朝日山(1)遺跡(青森県埋蔵文化財包蔵地台帳番号201-165)、鉄塔No.2・3が朝日山(3)遺跡(青森県埋蔵文化財包蔵地番号201-198)に該当していたことから、発掘調査の可否を目的として確認調査を実施した。なお、鉄塔No.1については地表面がコンクリート舗装されていたため調査できなかった。

3. 調査方法

開発予定地(866㎡)のうち、鉄塔No.2にトレンチ2基(鉄塔部分に1基、切土部分に1基)、No.3にトレンチ1基を設定し、人力による掘削後、ジョレンがけにより遺構確認を実施した。

4. 調査結果

調査の結果、各トレンチ内の土層は概ねプライマリーな堆積を呈しており、遺構・遺物は確認できなかった。以上の結果を踏まえ、工事に際しては立会工事が望ましいと考えられる。

(設楽 政健)

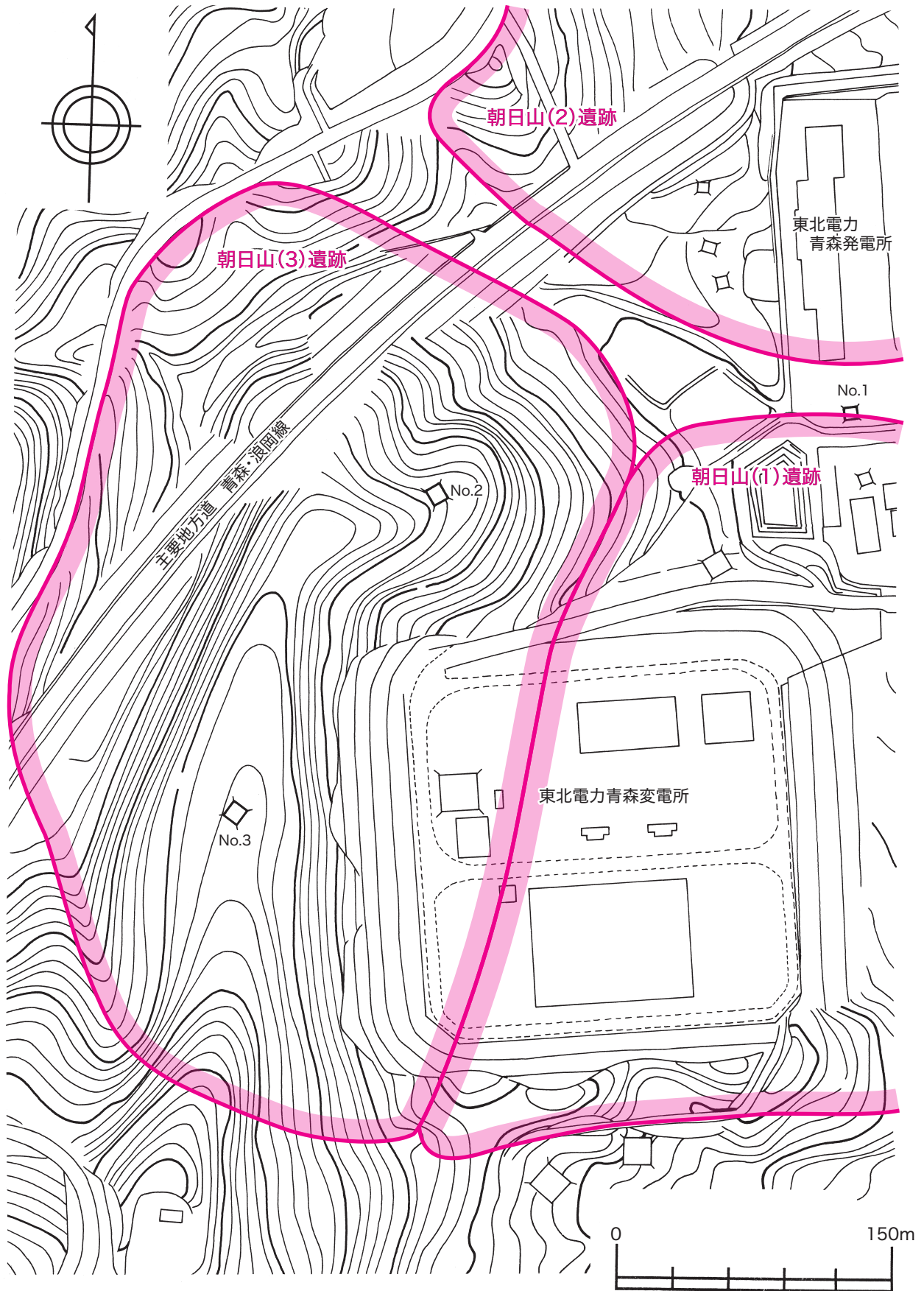

第8図 調査区域(朝日山(3)遺跡)

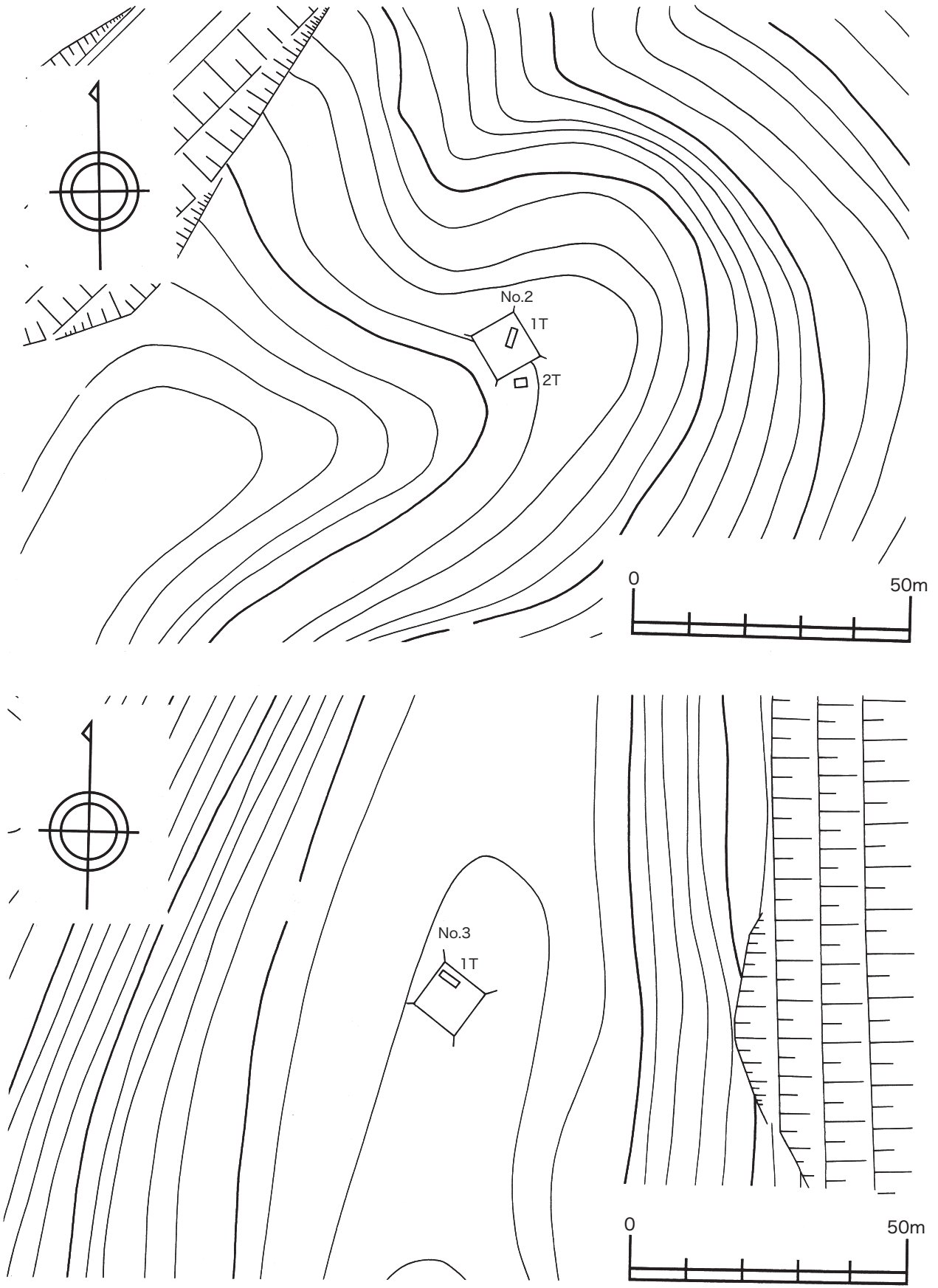

第9図 調査地点（朝日山（3）遺跡）

第2節 諏訪沢山辺遺跡隣接地

1. 調査概要

調査地：青森市大字諏訪沢字山辺

開発行為：携帯電話鉄塔建設

調査期間：平成23年7月11日

調査面積：12㎡

2. 調査に至る経緯

平成23年5月26日、当課に携帯電話鉄塔建設に係る「埋蔵文化財（遺跡）等協議書」が事業者より提出された。遺跡地図と照合した結果、対象地が諏訪沢山辺遺跡（青森県埋蔵文化財包蔵地台帳番号201－232）に隣接していたことから、遺跡の有無確認を目的として試掘調査を実施した。

3. 調査方法

開発予定地（42㎡）にトレンチ2基を設定し、重機による掘削後、ジョレンがけにより遺構確認を実施した。

4. 調査結果

調査の結果、調査区内は木やごみが混入した盛土がそれぞれ90cm、40cm確認でき、下位から地山を確認できたが、遺構・遺物は確認できなかった。以上の結果を踏まえ、工事に際しては支障ないと判断した。

（設楽 政健）

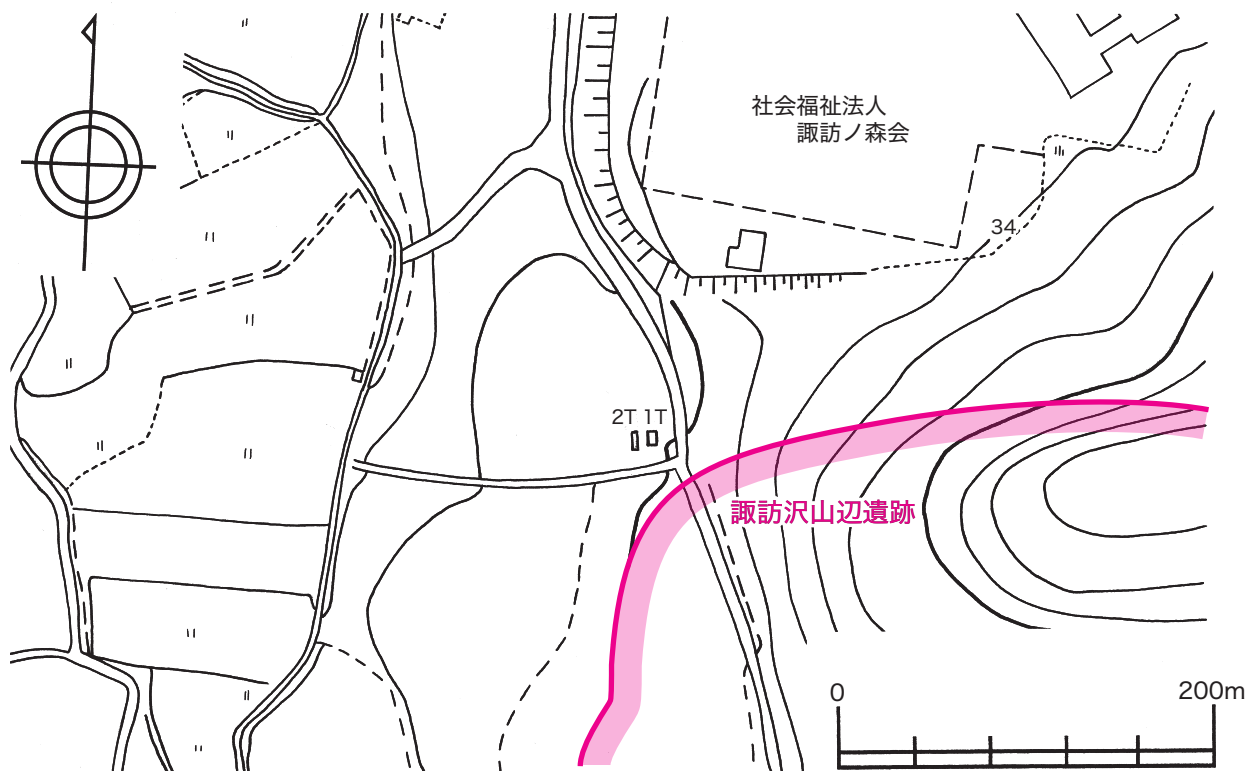

第10図 調査地点（諏訪沢山辺遺跡隣接地）

第3節 小柳遺跡

1. 調査概要

調査地：青森市岡造道2丁目

開発行為：住宅建設

調査期間：平成23年8月10・11日

調査面積：78㎡

2. 調査に至る経緯

平成23年7月14日、当課に住宅建設に係る「埋蔵文化財（遺跡）等協議書」が事業者より提出された。遺跡地図と照合した結果、対象地が小柳遺跡（青森県埋蔵文化財包蔵地台帳番号201-059）に該当していたことから、発掘調査の要否を目的として確認調査を実施した。

3. 調査方法

開発予定地（2,680㎡）を便宜的にA～C地区に分け、トレンチ12基を設定し、重機による掘削後、ジョレンがけによる遺構確認を実施した。A地区は遺跡内東側の区域で1～6 Tが該当し、B地区は遺跡内中央を走る道路の南側で7～9 Tが該当し、C地区は遺跡範囲外の西隣の区域で10～12 Tが該当する。

4. 調査結果

調査の結果、各トレンチにおいてはシラスや砂利が30～60cm盛土されていたが、その下位は概ねプライマリーな堆積を呈しており、トレンチ4から井戸跡1基、トレンチ6から溝状遺構を1基確認し、トレンチ1・2・4・5・6・8から平安時代の土師器や須恵器のほか、井戸枠と考えられる木が出土した（第12～14図）。各トレンチにおける地表面から遺構確認面及び包含層までの深さは、A地区で70～185cmで特にトレンチ2、4、5が浅く、95cm、100cm、70cmを測り、B地区で60～160cmで特にトレンチ7が浅く、60cmを測り、C地区で120～130cmであった。

以上の結果を踏まえ、A地区においては70cm、B地区においては60cm、C地区120cmまでの掘削深度の場合、遺構確認面までの深さに達せず、遺構確認面が保護されることから、工事に際しては立会工事が望ましいと考えられる。

5. 出土遺物

(1) 土器

土師器坏は17点出土した。全てロクロ成形である。黒色土器は1点のみ出土しており、ほかは無調整である。26は墨書が認められる。甕は20点出土した。外面にススや炭化物が付着するものが多い。29は3ヶ所の補修孔が認められる。羽釜は胴部破片が1点出土しており、ヘラナデが認められる。須恵器は壺2点、甕3点が出土し、壺はロクロナデのほか、ヘラケズリが認められ、甕はタタキ目が施される。擦文土器と製塩土器は1点出土しており46はハケメ、42は輪積痕と柁目痕が認められる。

(2) 土製品

棒状支脚1点が出土した。ヘラケズリによって調整されており、指頭圧痕が認められる。

(設楽 政健)

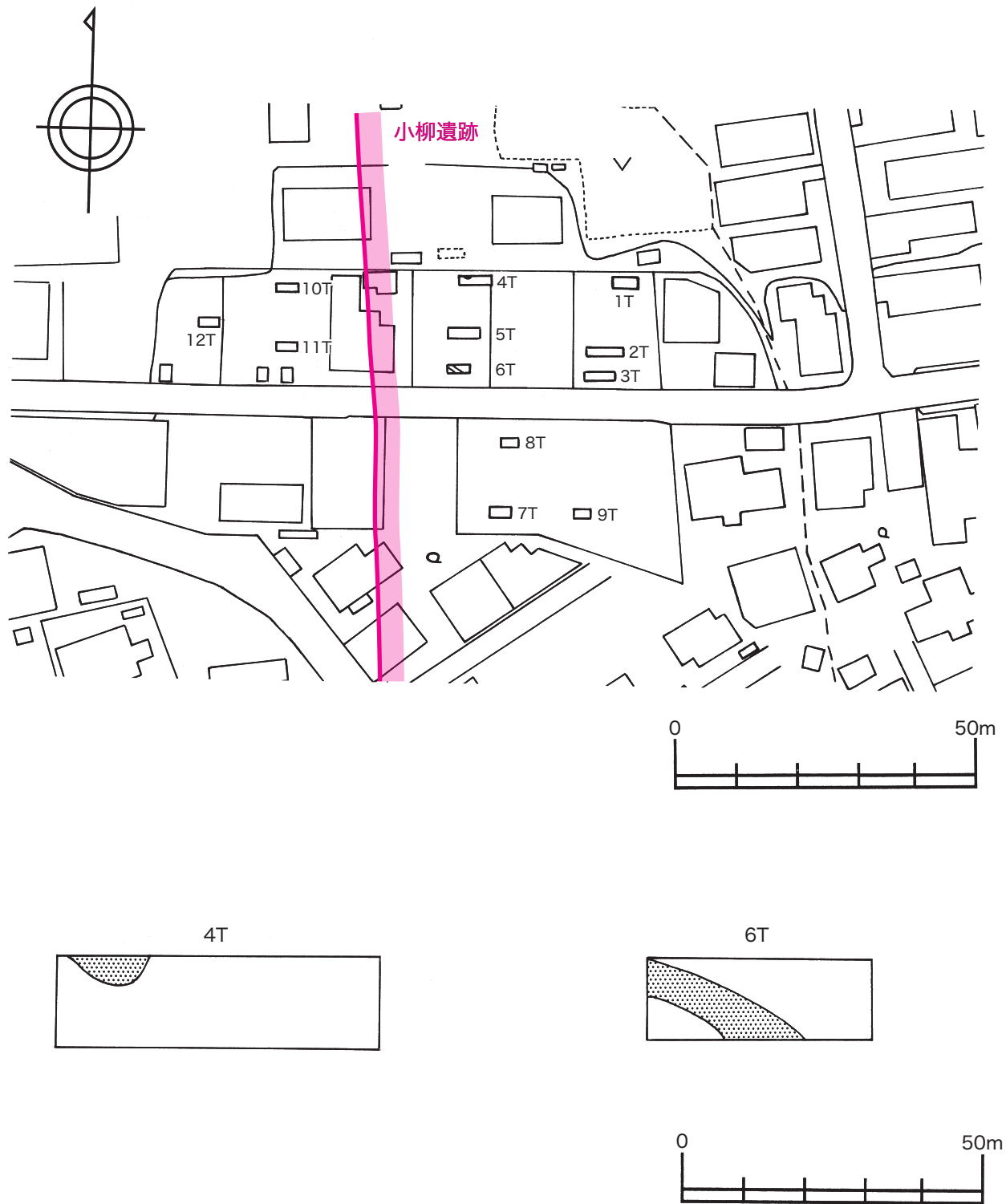

第11図 調査地点及び遺構確認状況（小柳遺跡）

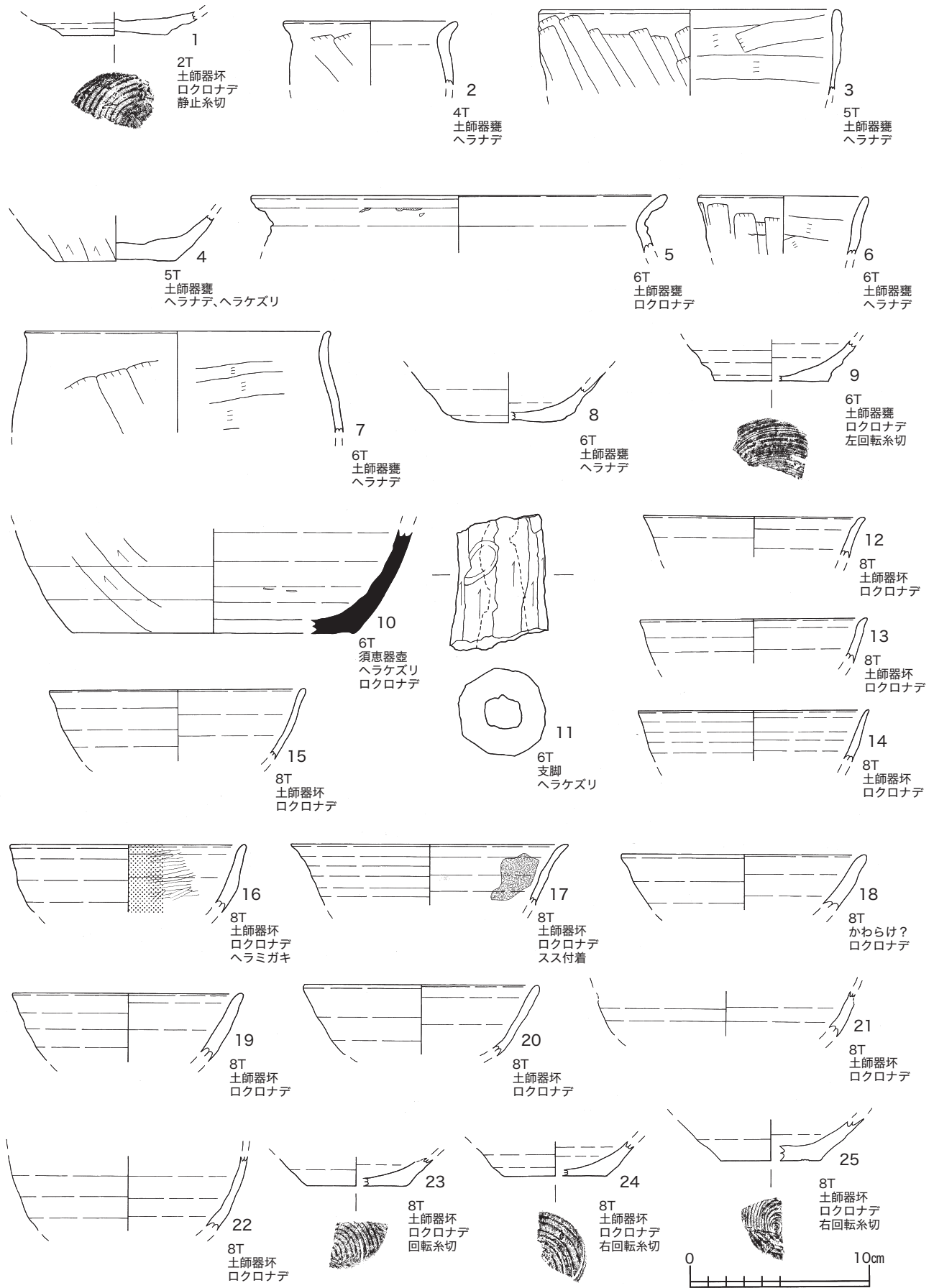

第12図 出土遺物（小柳遺跡）①

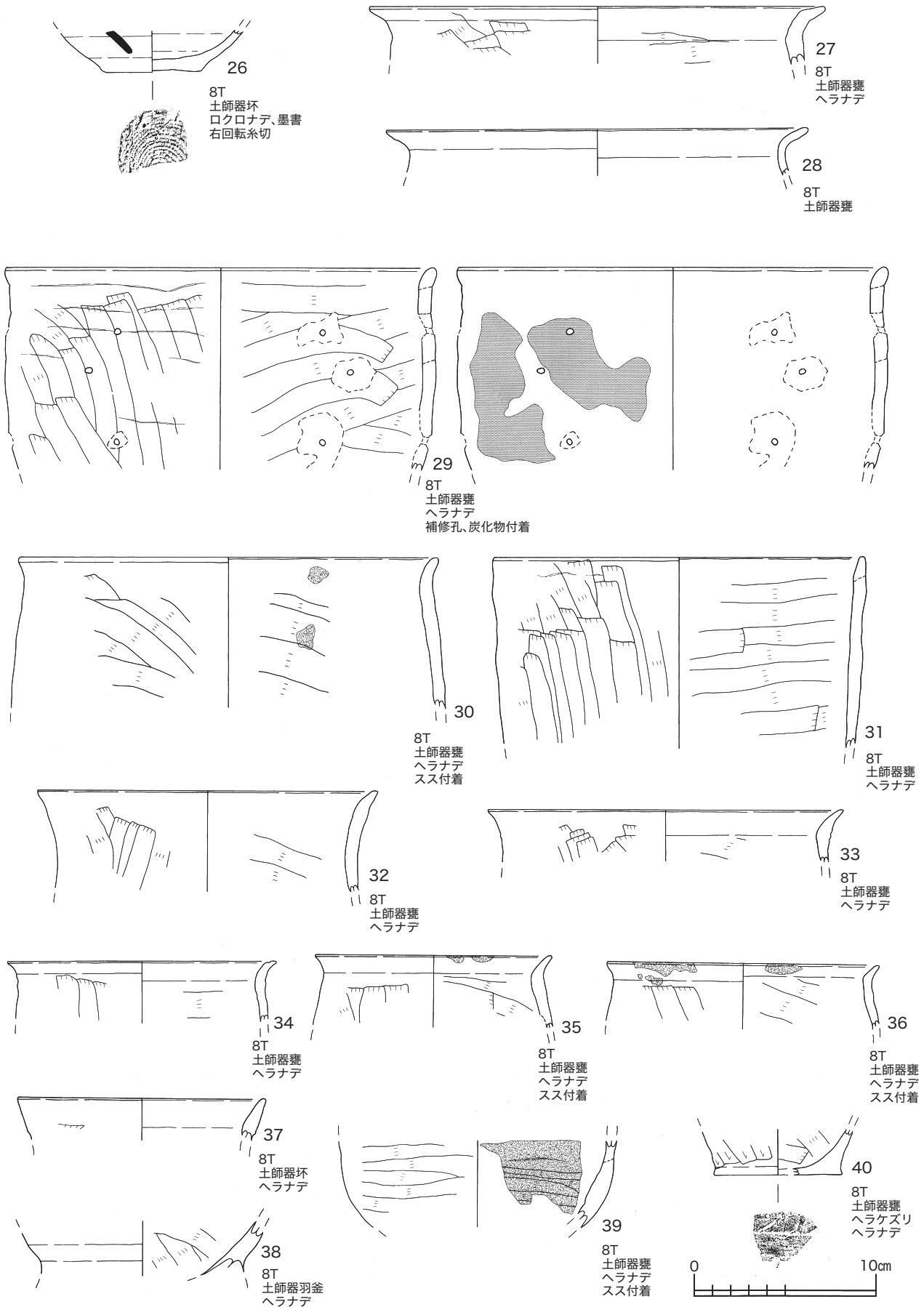

第13図 出土遺物（小柳遺跡）②

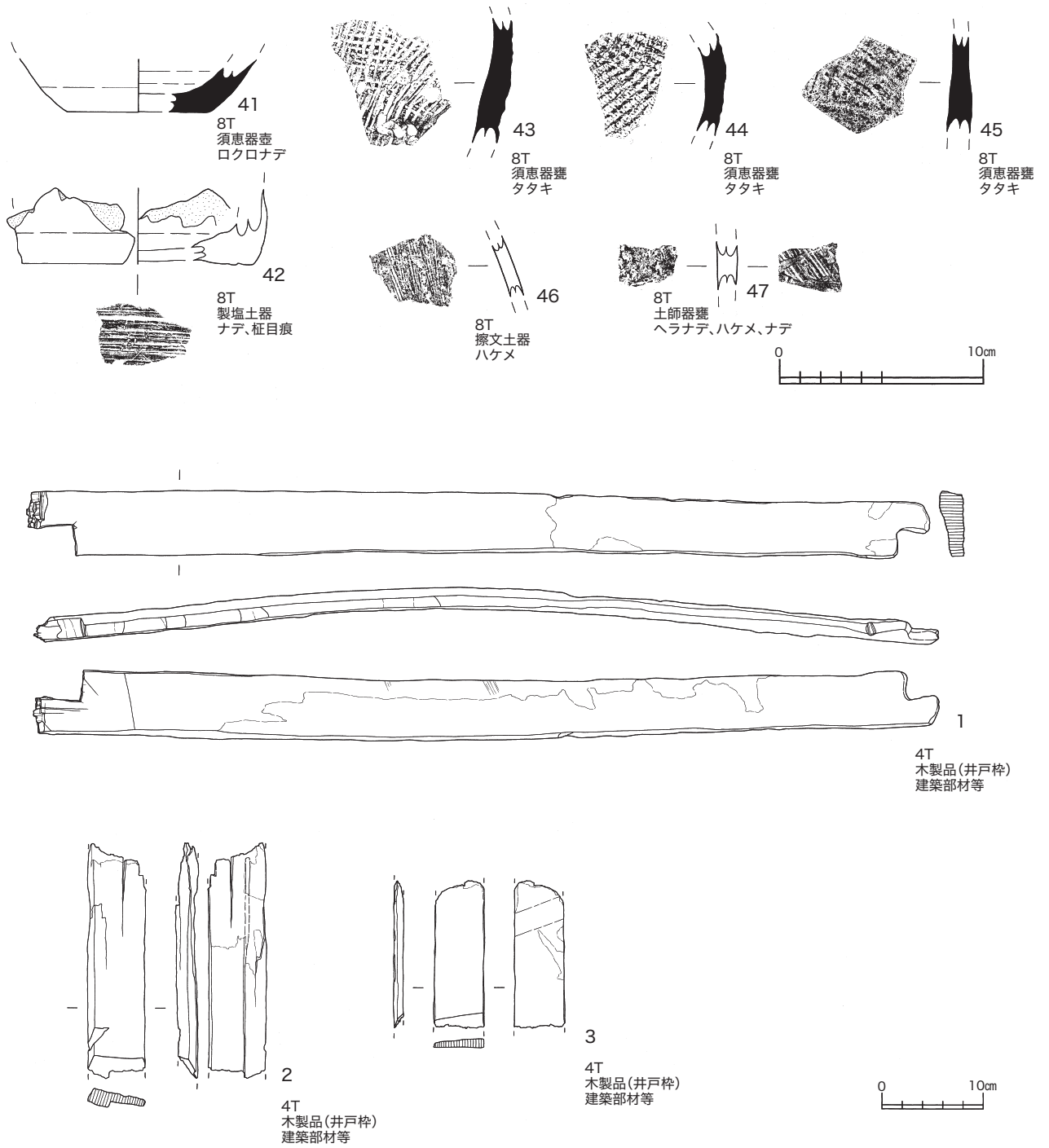

第14図 出土遺物(小柳遺跡)③

(3) 木製品

①概要

木製品は3点出土した。いずれも建築部材と考えられ、1はほぞが認められる。

②樹種同定結果

小柳遺跡出土木材3点はいずれもアスナロの枝・幹材であった。

アスナロ *Thujopsis dolabrata* (L.f.) Siebold et Zucc. ヒノキ科 図1：1a-1c(枝・幹材, AKY-2)
 垂直・水平樹脂道を持たない針葉樹材。晩材はやや量多く、早材から晩材への移行は緩やか。木部柔細胞が早材の終わりから晩材に散在する。分野壁孔はごく小型のヒノキ型で1分野に2～3個。

木材構造からは、アスナロとその変種のヒバは区別できないため、ここでは母種の名称を用いてアスナロとして報告する。

(森林総合研究所 能城 修一)

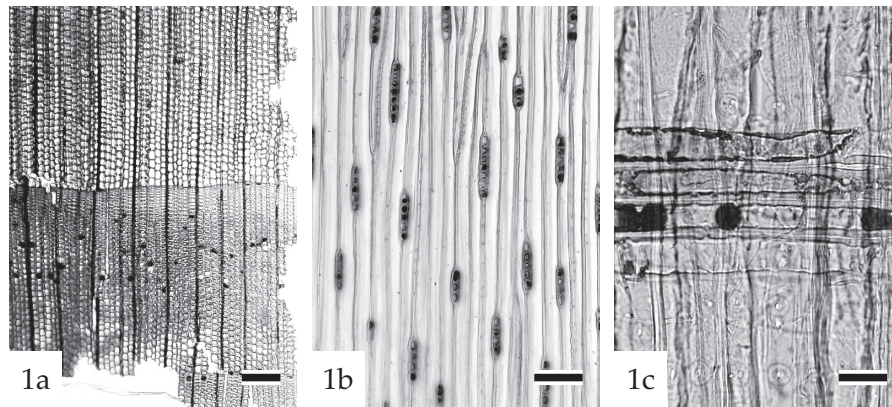

第15図 小柳遺跡出土木材の樹種

1a-1c：アスナロ (AKY-2)。a：横断面 (スケール=200 μm)、b：接線断面 (スケール=100 μm)、
 c：放射断面 (スケール=50 μm)。

第4節 露草遺跡

1. 調査概要

調査地：青森市八重田3丁目
調査期間：平成23年8月11日

開発行為：住宅建設
調査面積：11㎡

2. 調査に至る経緯

平成23年7月14日、当課に住宅建設に係る「埋蔵文化財（遺跡）等協議書」が事業者より提出された。遺跡地図と照合した結果、対象地が露草遺跡（青森県埋蔵文化財包蔵地台帳番号201-061）に該当していたことから、発掘調査の要否を目的として確認調査を実施した。

3. 調査方法

開発予定地（303㎡）にトレンチ3基を設定し、重機による掘削後、ジョレンがけにより遺構確認を実施した。

4. 調査結果

調査の結果、各トレンチともにプライマリーな土層が確認でき、1Tより地表面から45cmの深さから時期不明の土坑状の浅い落ち込みを確認したが、それ以外に遺構・遺物は確認できなかった。以上の結果を踏まえ、本調査区においては1T周辺では45cmまでの掘削深度の場合、遺構確認面及び包含層までの深さに達しないことから、遺構確認面が保護されると考えられるが、工事に際しては立会工事が望ましいと考えられる。

（設楽 政健）

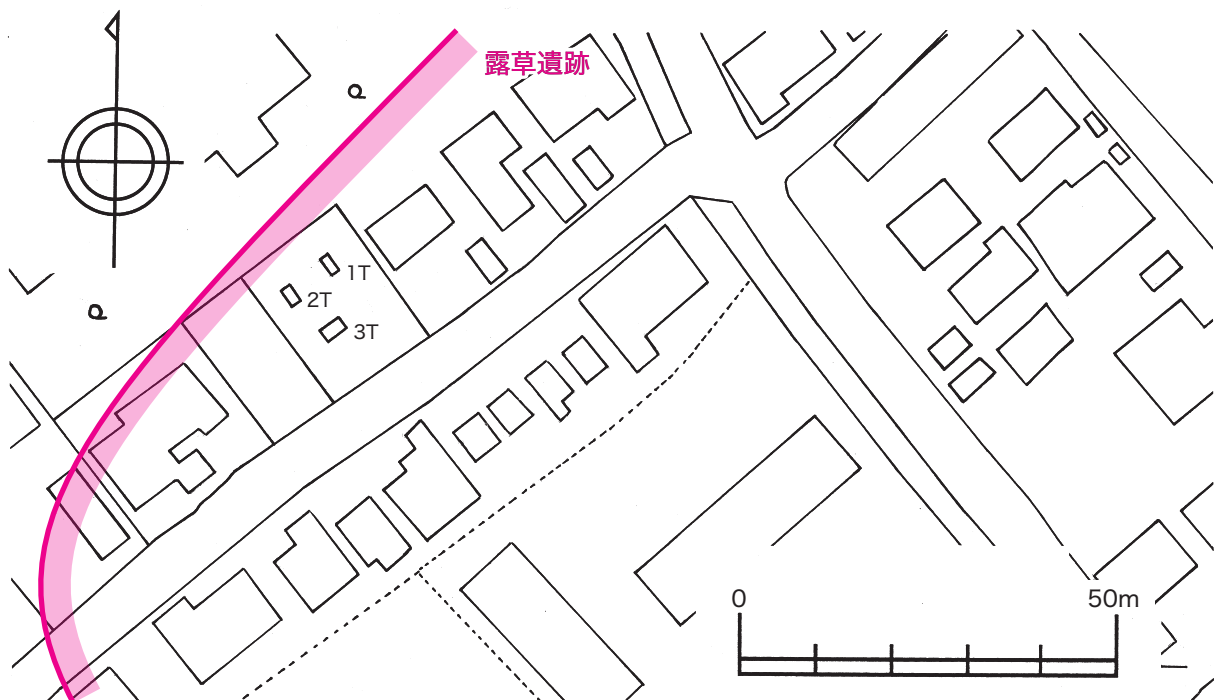

第16図 調査地点（露草遺跡）

第5節 安田近野（2）遺跡

1. 調査概要

調査地：青森市大字安田字近野

開発行為：住宅建設

調査期間：平成23年10月20日

調査面積：15㎡

2. 調査に至る経緯

平成23年9月30日、当課に住宅建設に係る「埋蔵文化財（遺跡）等協議書」が事業者より提出された。遺跡地図と照合した結果、対象地が安田近野（2）遺跡（青森県埋蔵文化財包蔵地台帳番号201－309）に該当していたことから、発掘調査の可否を目的として確認調査を実施した。

3. 調査方法

開発予定地（310.74㎡）にトレンチ3基を設定し、重機による掘削後、ジョレンがけにより遺構確認を実施した。

4. 調査結果

調査の結果、調査区内は調査区西側を除いて概ねプライマリーな堆積を呈しており、1Tより縄文土器2点（第17図）が出土したが、それ以外に遺構・遺物を確認できなかった。以上の結果を踏まえ、工事に際しては立会工事が望ましいと判断した。

（設楽 政健）

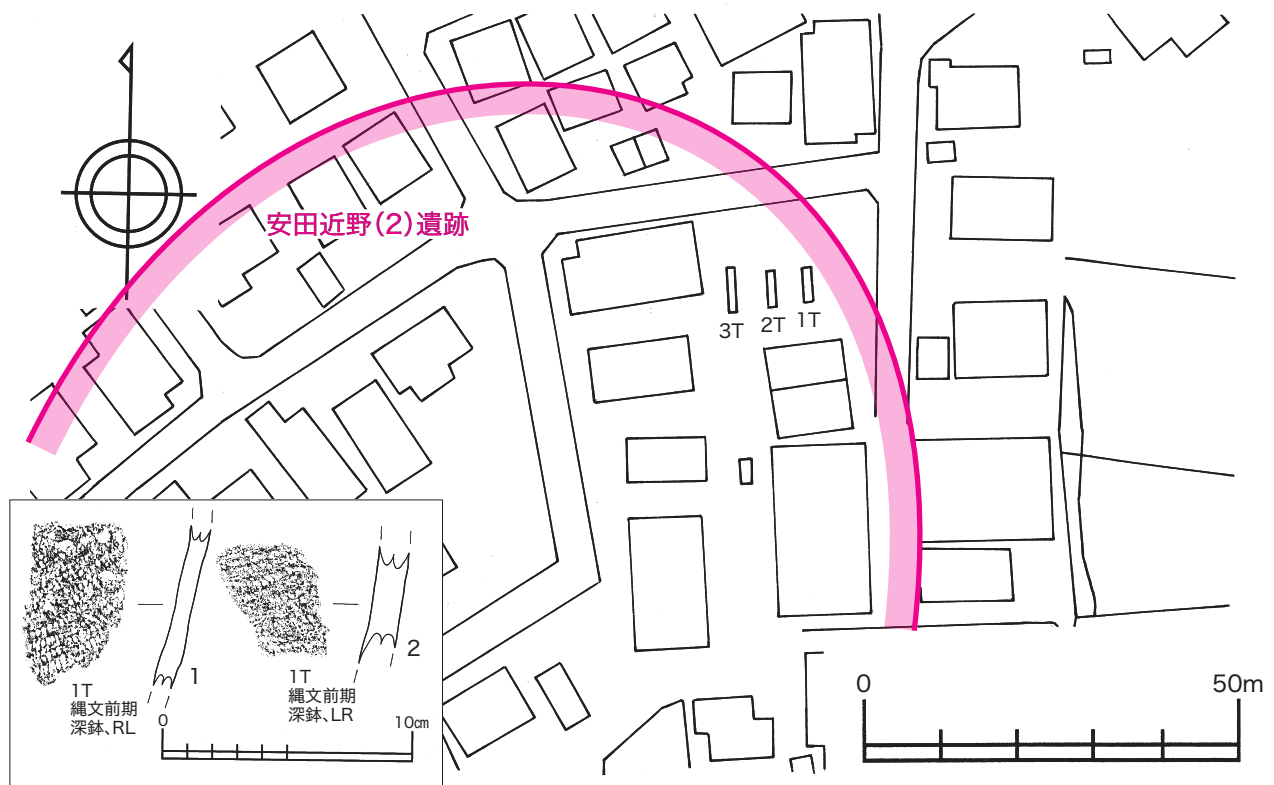

第17図 調査地点及び出土遺物（安田近野（2）遺跡）

第6節 山野峠遺跡

1. 調査概要

調査地：青森市大字久栗坂字浜田

開発行為：水道管敷設

調査期間：平成23年11月14日～11月25日

調査面積：18㎡

2. 調査に至る経緯

平成23年7月、当課に上水道管敷設に係る「埋蔵文化財（遺跡）等協議書」が事業者である市水道部より提出された。遺跡地図と照合した結果、対象地が山野峠遺跡（青森県埋蔵文化財包蔵地台帳番号201-001）に該当していたことから、発掘調査の可否を目的として確認調査を実施した。本遺跡は昭和8年に喜田貞吉氏、昭和42年に慶応大の江坂輝弥氏、昭和45・56年に青森市教育委員会によって調査されている。

今回、トレンチ調査した区域から道路をはさんだ向い側は、昭和42年の調査で石棺墓6基、昭和56年の調査で石棺墓1基が検出されている。

3. 調査方法

開発予定地（286㎡）にトレンチ6基を設定し、人力による掘削後、ジョレンがけにより遺構確認を実施した。また、遺跡周辺の分布調査を実施した。

4. 調査結果

調査の結果、トレンチによる調査地点では隣接する既設ポンプ場建設の際に地山まで削平されており、各トレンチから遺構・遺物は確認できなかったが、付近の分布調査では縄文土器2点（第18図）が確認できた。以上の結果を踏まえ、工事に際しては慎重工事が望ましいと考えられる。

（設案 政健）

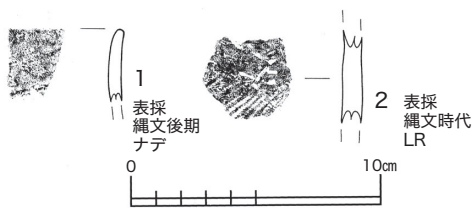
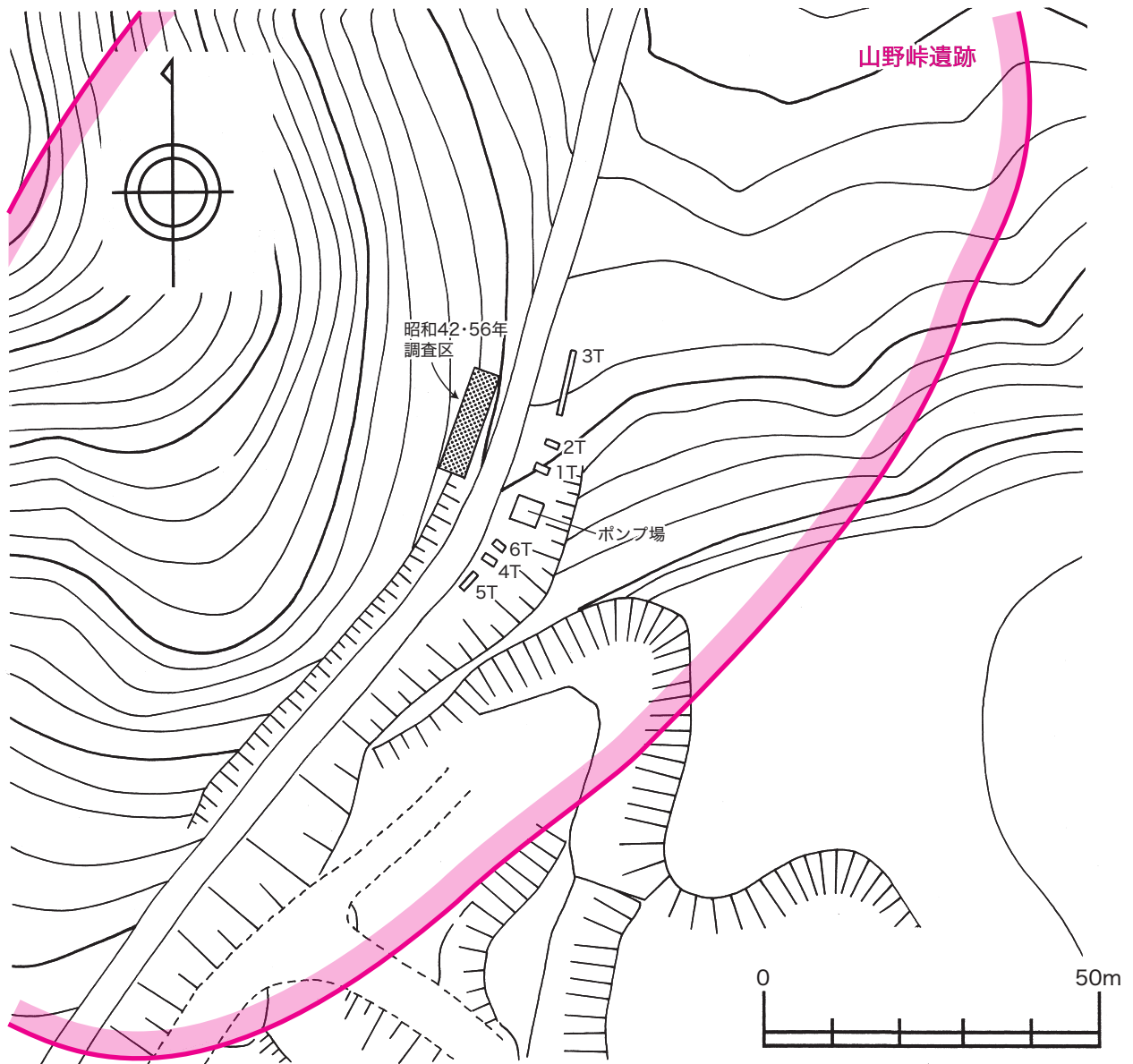

第18図 調査地点及び出土遺物（山野峠遺跡）



朝日山 (3) 遺跡No.2 1 T (S→)



朝日山 (3) 遺跡No.2 2 T



朝日山 (3) 遺跡No.3 1 T (E→)



諏訪沢山辺遺跡隣接地作業風景 (E→)



諏訪沢山辺遺跡隣接地 1 T (E→)



諏訪沢山辺遺跡隣接地 2 T (E→)



小柳遺跡調査前風景 (W→)



小柳遺跡 1 T (E→)

写真4 試掘・確認調査 1



小柳遺跡 2 T (E→)

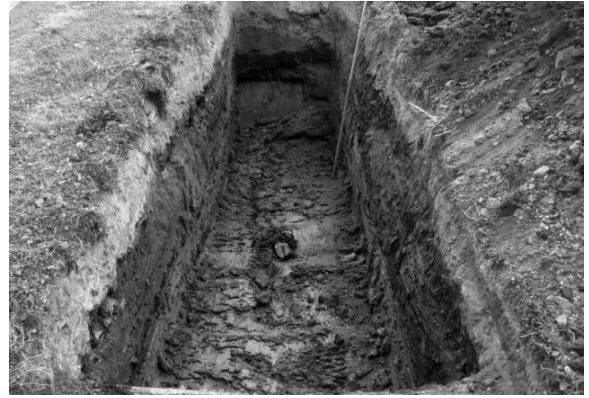

小柳遺跡 3 T (E→)



小柳遺跡 4 T (E→)



小柳遺跡 4 T 遺構確認状況 (S→)



小柳遺跡 5 T (E→)

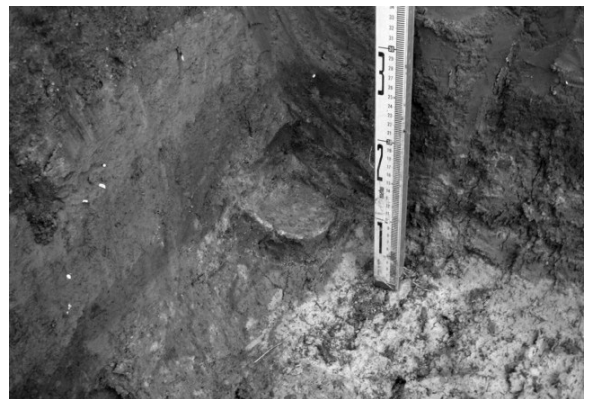

小柳遺跡 5 T 遺物出土状況 (E→)



小柳遺跡 6 T (W→)



小柳遺跡 6 T 遺構確認状況 (W→)

写真5 試掘・確認調査2

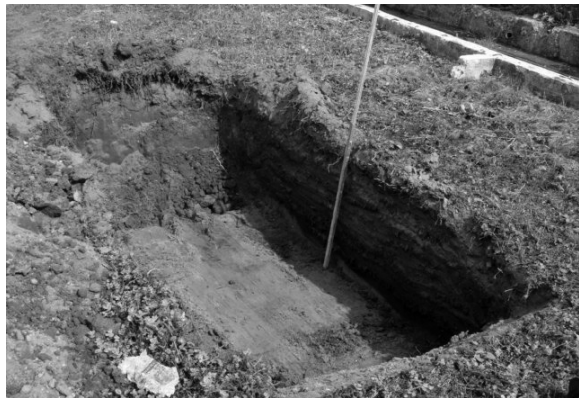

小柳遺跡 7 T (W→)



小柳遺跡 8 T (W→)



小柳遺跡 9 T (W→)



小柳遺跡 10 T (E→)



小柳遺跡 11 T (E→)



小柳遺跡 12 T (E→)



露草遺跡調査風景 (W→)



露草遺跡 1 T (S→)

写真6 試掘・確認調査3



露草遺跡1 T 落ち込み確認状況 (W→)



露草遺跡2 T (S→)



露草遺跡3 T (W→)



安田近野 (2) 遺跡調査前風景 (E→)



安田近野 (2) 遺跡1 T (S→)



安田近野 (2) 遺跡2 T (S→)



安田近野 (2) 遺跡3 T (S→)



山野峠遺跡調査風景 (N→)

写真7 試掘・確認調査4

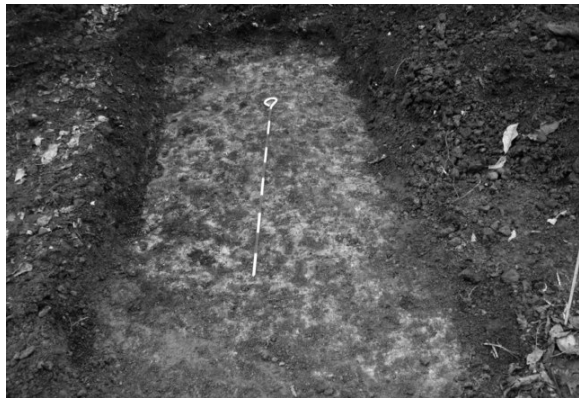

山野峠遺跡 1 T (W→)



山野峠遺跡 2 T (W→)



山野峠遺跡 3 T (S→)



山野峠遺跡 4 T (W→)



山野峠遺跡 5 T (N→)

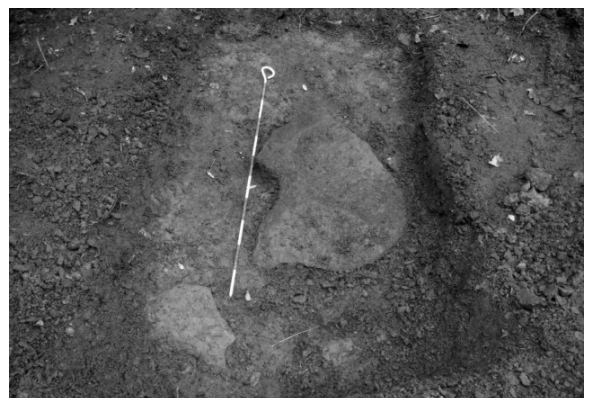

山野峠遺跡 6 T (W→)



山野峠遺跡昭和42・56年調査地点 (E→)



山野峠遺跡金精様 (N→)

写真8 試掘・確認調査5



山野峠遺跡分布調査地点 (W→)



山野峠遺跡石確認状況① (N→)



山野峠遺跡石確認状況② (W→)



山野峠遺跡沢確認状況 (S→)

写真9 試掘・確認調査6



写真10 分布調査・試掘・確認調査出土遺物



写真11 試掘・確認調査出土遺物

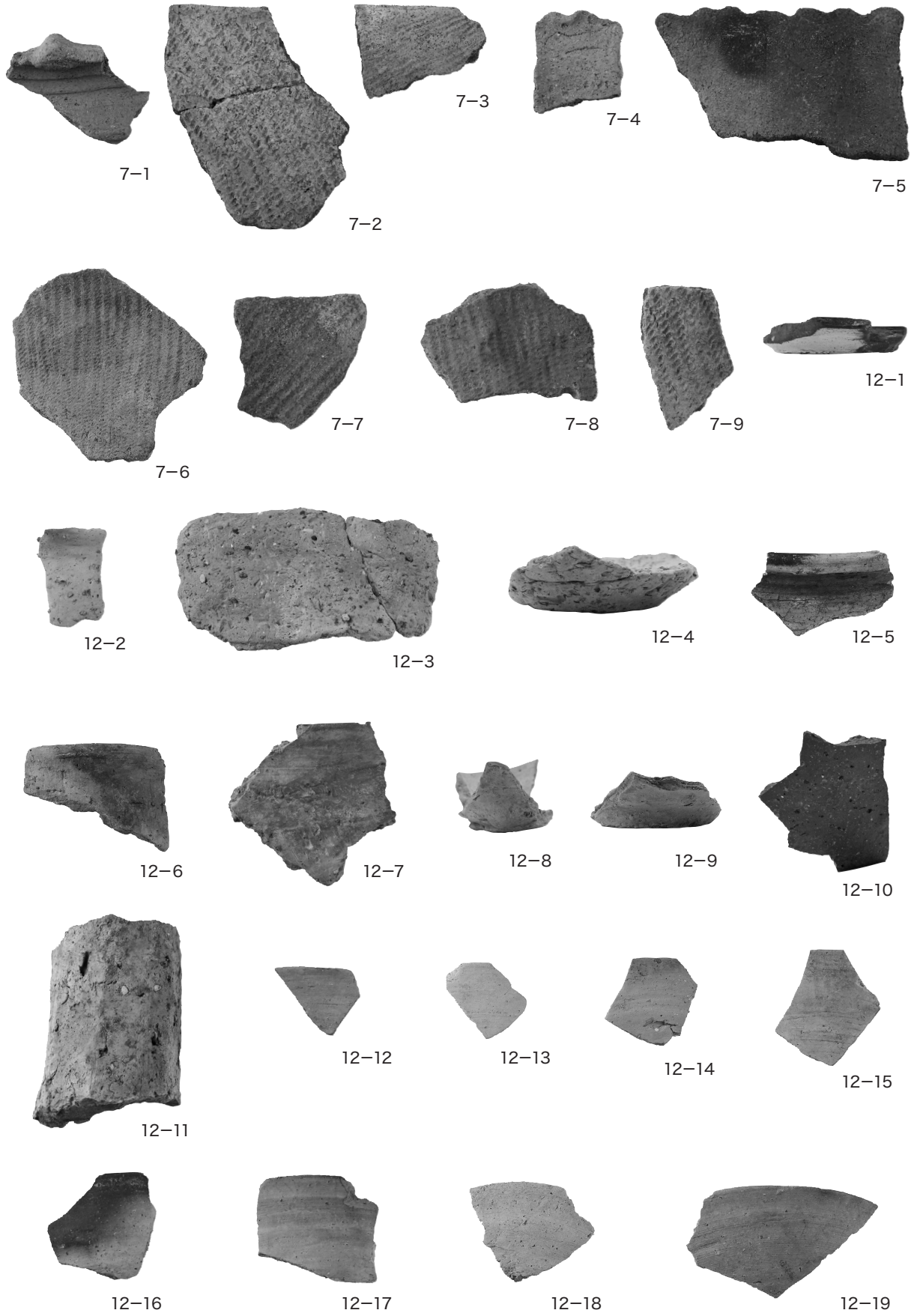

写真 12 試掘・確認調査出土遺物

第7表 青森市遺跡一覧表

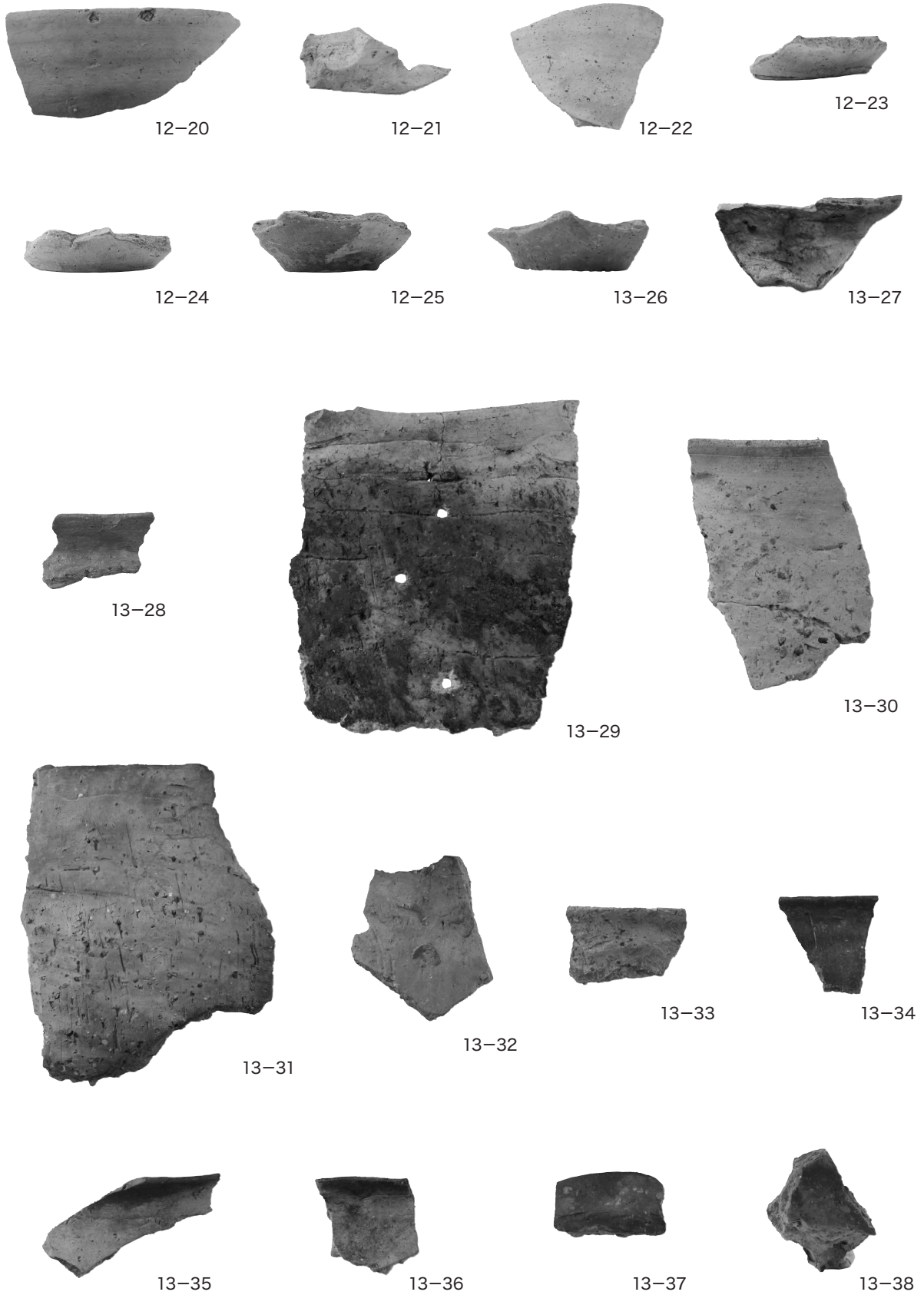
遺跡番号	遺跡名称	ふりがな	所在地	時代	種別
201-001	山野峠遺跡	さんのとうげいせき	青森市野内字浦島、矢田字牧原	縄文(後)	その他(墓地)
201-002	長森遺跡	ながもりいせき	青森市宮田字長森	縄文(晩)	散布地
201-003	築木館岩瀬遺跡	つきのきだていわせいせき	青森市築木館字岩瀬	縄文(前・晩)・平安	散布地
201-004	築木館布引遺跡	つきのきだてぬのびきいせき	青森市築木館字布引	縄文(前・中・後)	散布地
201-005	戸山遺跡	とやまいせき	青森市戸山字赤坂	縄文・平安	散布地
201-006	玉清水(1)遺跡	たましみず(1)いせき	青森市駒込字月見野	縄文(晩)	散布地
201-007	玉清水(2)遺跡	たましみず(2)いせき	青森市駒込字月見野	縄文	散布地
201-008	玉清水(3)遺跡	たましみず(3)いせき	青森市駒込字月見野	縄文(前)	散布地
201-009	月見野霊園遺跡	つきみのれいえんいせき	青森市駒込字月見野	平安	散布地
201-010	月見野(1)遺跡	つきみの(1)いせき	青森市駒込字蜜沢	縄文	散布地
201-011	浪館(1)遺跡	なみだて(1)いせき	青森市三内字丸山	縄文(前)	散布地
201-012	浪館(2)遺跡	なみだて(2)いせき	青森市浪館字平岡	縄文(中・晩)	散布地
201-013	細越遺跡	ほそごえいせき	青森市細越字種元	縄文(晩)	集落跡
201-014	安田近野(1)遺跡	やすだちかの(1)いせき	青森市安田字稲森(俗称 水天宮)	縄文(後)	散布地
201-015	安田(1)遺跡	やすだ(1)いせき	青森市安田字近野	縄文(前)	散布地
201-016	安田(2)遺跡	やすだ(2)いせき	青森市安田字近野	縄文(前・後)・弥生・平安	散布地
201-018	三内霊園遺跡	さんないれいえんいせき	青森市三内字沢部	縄文(前・中)	散布地
201-019	三内遺跡	さんないいせき	青森市三内字丸山	縄文(前・中・後)・平安	集落跡・城館跡
201-021	三内丸山遺跡	さんないまるやまいせき	青森市安田字近野、三内字丸山	縄文(中)	集落跡・その他(配石遺構)
201-022	戸崎館遺跡	とぎきだていせき	青森市大字桑原字山崎、戸崎字宮井、諏訪沢字山辺	中世	城館跡
201-023	岡町(1)遺跡	おかまち(1)いせき	青森市新城字天田内	縄文	散布地
201-024	天田内(1)遺跡	あまだない(1)いせき	青森市新城字天田内	縄文・平安	散布地
201-025	入内遺跡	にゅうないいせき	青森市野沢字入内	縄文	散布地
201-026	尻八館跡	しりはちだてあと	青森市後潟字後潟山、字六枚橋山	中世(南北朝時代)	城館跡
201-027	磯部遺跡	いそべいせき	青森市四戸橋字磯部	縄文・平安	散布地
201-028	四ツ石(1)遺跡	よつし(1)いせき	青森市四ツ石字里見	縄文(中・後)・平安	散布地・集落跡・貝塚・生産遺跡
201-029	大科支線口遺跡	おおしなしせんぐちいせき	青森市内真部字大科(俗称、支線口)	縄文・平安	散布地
201-030	山城遺跡	やましろいせき	青森市六枚橋字山越	縄文	散布地
201-031	後潟(1)遺跡	うしろがた(1)いせき	青森市四戸橋字磯部	縄文	散布地
201-032	不浪知遺跡	なみしらずいせき	青森市六枚橋字不浪知	平安・中世	散布地
201-033	田沢森遺跡	たざわもりいせき	青森市西田沢字山辺	縄文(後)	散布地
201-034	野木和(1)遺跡	のぎわ(1)いせき	青森市羽白字野木和	縄文	散布地
201-035	野木和公園遺跡	のぎわこうえんいせき	青森市羽白字野木和	縄文(晩)	散布地
201-036	油川城跡	あぶらかわじょうあと	青森市西田沢字山辺	縄文・平安・中世	城館跡
201-037	西田沢(1)遺跡	にしたざわ(1)いせき	青森市西田沢字山田	平安	集落跡
201-038	大堤遺跡	おおつづみいせき	青森市飛鳥字山田	縄文(前・後)・平安	散布地
201-039	山辺遺跡	やまべいせき	青森市飛鳥字塩越、字岸田	平安	散布地
201-040	内真部(1)遺跡	うちまんべ(1)いせき	青森市内真部字山下	縄文(前・後)・奈良・平安	散布地
201-041	築木館遺跡	つきのきだていせき	青森市築木館字山の井	平安	城館跡
201-042	沢山(1)遺跡	さわやま(1)いせき	青森市駒込字月見野	縄文(晩)	散布地
201-043	沢山(2)遺跡	さわやま(2)いせき	青森市沢山字平野	縄文・平安・中世	散布地
201-044	沢山(3)遺跡	さわやま(3)いせき	青森市沢山字平野	平安	散布地
201-045	稲山(1)遺跡	いなやま(1)いせき	青森市諏訪沢字野田	縄文(前・後)	集落跡
201-046	桑原遺跡	くわばらいせき	青森市桑原字山崎	縄文	散布地
201-047	後范遺跡	うしろやちいせき	青森市後范字外山、字久堅	縄文・平安	散布地
201-048	駒込館遺跡	こまごめだていせき	青森市駒込字桐ノ沢	平安	城館跡
201-049	山の井遺跡	やまのいいせき	青森市築木館字山の井	縄文	散布地
201-050	阿部野(1)遺跡	あべの(1)いせき	青森市幸畑字阿部野	縄文・奈良・平安	集落跡
201-051	沢田遺跡	さわだいせき	青森市造道字沢田	平安	集落跡
201-052	孫内遺跡	まごないいせき	青森市孫内字山科	縄文(後・晩)	集落跡
201-053	赤坂遺跡	あかさかいせき	青森市戸山字赤坂	平安	散布地
201-054	梨ノ木平遺跡	なしのきたいいせき	青森市駒込字深沢	縄文(晩)	集落跡
201-055	熊沢遺跡	くまのざわいせき	青森市岩渡字熊沢	縄文	集落跡
201-056	石江遺跡	いしえいせき	青森市石江字平山	縄文(前)	集落跡
201-057	蜜沢遺跡	ほたるざわいせき	青森市駒込字月見野	縄文(早・前・後)・弥生・平安	集落跡
201-058	佃遺跡	つくだいせき	青森市松森字佃	平安	散布地
201-059	小柳遺跡	こやなぎいせき	青森市小柳字唐橋、小柳一丁目、二丁目、岡造道二丁目、三丁目	平安	散布地
201-060	野内遺跡	のないいせき	青森市野内字菊川	縄文(晩)	散布地
201-061	露草遺跡	つゆくさいせき	青森市八重田三丁目	平安	散布地
201-062	西高校遺跡	にしこうこういせき	青森市新城字平岡	弥生・平安	散布地
201-063	大浦遺跡	おおうらいせき	青森市野内字浦島	縄文(前・中・後・晩)・弥生・平安	散布地・貝塚・その他(製塩跡)
201-064	三内沢部(1)遺跡	さんないざわべ(1)いせき	青森市三内字沢部	縄文(早)	集落跡
201-065	近野遺跡	ちかのいせき	青森市安田字近野、三内字丸山	縄文(中)	集落跡
201-066	細越館遺跡	ほそごえだていせき	青森市細越字榮山	平安	集落跡・城館跡
201-067	新城平岡(1)遺跡	しんじょうひらおか(1)いせき	青森市新城字平岡	縄文	散布地
201-068	梨ノ木平牧場遺跡	なしのきだいらぼくじょういせき	青森市駒込字深沢	縄文(後)	散布地
201-069	新城平岡(2)遺跡	しんじょうひらおか(2)いせき	青森市新城字平岡	縄文(後)・平安	集落跡

遺跡番号	遺跡名称	ふりがな	所在地	時代	種別
201-070	高間 (1) 遺跡	たかま (1) いせき	青森市石江字高間	縄文 (前・中・後)・平安・近世・近代	集落跡
201-074	新城平岡 (4) 遺跡	しんじょうひらおか (4) いせき	青森市新城字平岡	縄文 (前・中・後)・平安・近世・近代	集落跡
201-075	高間 (6) 遺跡	たかま (6) いせき	青森市石江字高間	縄文 (中・後)・平安・近世	集落跡
201-076	岡部遺跡	おかべいせき	青森市石江字岡部	縄文	散布地
201-078	新田 (1) 遺跡	にった (1) いせき	青森市新田字忍	縄文 (早・前・中・後)・平安・中世・近世・近代	散布地
201-079	新城平岡 (5) 遺跡	しんじょうひらおか (5) いせき	青森市新城字平岡	平安	散布地
201-080	新田 (2) 遺跡	にった (2) いせき	青森市新田字忍	平安	散布地・集落跡
201-082	岡町 (2) 遺跡	おかまち (2) いせき	青森市新城字天田内	縄文 (前・後)・平安	散布地
201-083	岡町 (3) 遺跡	おかまち (3) いせき	青森市新城字天田内	縄文 (後)・平安	散布地
201-084	岡町 (4) 遺跡	おかまち (4) いせき	青森市岡町字宮本	縄文 (後)・平安	散布地
201-085	岡町 (5) 遺跡	おかまち (5) いせき	青森市羽白字野木和、字富田	縄文 (前・後)・平安	散布地
201-086	岡町 (6) 遺跡	おかまち (6) いせき	青森市羽白字野木和、字富田	縄文 (前・後)・平安	散布地
201-087	岡町 (7) 遺跡	おかまち (7) いせき	青森市羽白字野木和	縄文 (前・後)・平安	散布地
201-088	岡町 (8) 遺跡	おかまち (8) いせき	青森市羽白字野木和	縄文 (後)・平安	散布地
201-089	岡町 (9) 遺跡	おかまち (9) いせき	青森市岡町字宮本	縄文 (前・後)・平安	散布地
201-090	野木和 (2) 遺跡	のぎわ (2) いせき	青森市羽白字野木和	縄文 (前・後)	散布地
201-091	野木和 (3) 遺跡	のぎわ (3) いせき	青森市羽白字野木和	縄文 (後)・平安	散布地
201-092	野木和 (4) 遺跡	のぎわ (4) いせき	青森市羽白字野木和	縄文 (前・後)	散布地
201-093	野木和 (5) 遺跡	のぎわ (5) いせき	青森市羽白字野木和	縄文 (後・晩)	散布地
201-094	野木和 (6) 遺跡	のぎわ (6) いせき	青森市羽白字野木和	縄文 (早・後)	散布地
201-095	野木和 (7) 遺跡	のぎわ (7) いせき	青森市羽白字野木和	縄文 (後)	散布地
201-096	野木和 (8) 遺跡	のぎわ (8) いせき	青森市羽白字野木和	縄文 (後)・平安	散布地
201-097	野木和 (9) 遺跡	のぎわ (9) いせき	青森市羽白字野木和	縄文 (前・後)	散布地
201-098	野木和 (10) 遺跡	のぎわ (10) いせき	青森市羽白字野木和	縄文 (前・後)・平安	散布地
201-099	野木和 (11) 遺跡	のぎわ (11) いせき	青森市羽白字野木和	中世	城館跡
201-100	西田沢 (2) 遺跡	にしたざわ (2) いせき	青森市西田沢字山辺	縄文・平安	散布地
201-101	西田沢 (3) 遺跡	にしたざわ (3) いせき	青森市西田沢字山辺	平安	散布地
201-102	西田沢 (4) 遺跡	にしたざわ (4) いせき	青森市西田沢字山辺	縄文 (前・後)	散布地
201-103	西田沢 (5) 遺跡	にしたざわ (5) いせき	青森市西田沢字山辺	縄文 (後)・平安	散布地
201-104	夏井田 (1) 遺跡	なついだ (1) いせき	青森市夏井田字沖津、字山辺	縄文 (前)・平安	散布地
201-105	夏井田 (2) 遺跡	なついだ (2) いせき	青森市夏井田字山辺	縄文 (前・後)	散布地
201-106	夏井田 (3) 遺跡	なついだ (3) いせき	青森市夏井田字沖津	縄文 (前・後)	散布地
201-107	夏井田 (4) 遺跡	なついだ (4) いせき	青森市夏井田字沖津	縄文 (前・後)・平安	散布地
201-108	夏井田 (5) 遺跡	なついだ (5) いせき	青森市夏井田字沖津	縄文 (前・後)・平安	散布地
201-109	夏井田 (6) 遺跡	なついだ (6) いせき	青森市夏井田字沖津	縄文	散布地
201-111	夏井田 (8) 遺跡	なついだ (8) いせき	青森市飛鳥字塩越	縄文 (前)・平安	散布地
201-112	夏井田 (9) 遺跡	なついだ (9) いせき	青森市飛鳥字塩越	縄文・平安	散布地
201-113	飛鳥 (1) 遺跡	あすか (1) いせき	青森市飛鳥字塩越	縄文	散布地
201-114	飛鳥 (2) 遺跡	あすか (2) いせき	青森市飛鳥字塩越、字岸田	縄文 (前・中・後)・平安	散布地
201-115	飛鳥 (3) 遺跡	あすか (3) いせき	青森市飛鳥字塩越、字岸田	近世	散布地
201-116	飛鳥 (4) 遺跡	あすか (4) いせき	青森市飛鳥字山田	縄文 (後)・平安	散布地
201-117	瀬戸子 (1) 遺跡	せとし (1) いせき	青森市瀬戸子字神田、字磯田	縄文 (後)・平安	散布地
201-118	瀬戸子 (2) 遺跡	せとし (2) いせき	青森市瀬戸子字神田、字磯田	縄文 (後)・近世	散布地
201-119	瀬戸子 (3) 遺跡	せとし (3) いせき	青森市瀬戸子字神田、字磯田	縄文・平安	散布地
201-120	瀬戸子 (4) 遺跡	せとし (4) いせき	青森市瀬戸子字神田、字磯田	縄文 (前)	散布地
201-121	瀬戸子 (5) 遺跡	せとし (5) いせき	青森市瀬戸子字神田、字磯田	縄文 (後)・平安	散布地
201-122	前田 (1) 遺跡	まえだ (1) いせき	青森市奥内字宮田	縄文	散布地
201-123	前田 (2) 遺跡	まえだ (2) いせき	青森市奥内字前田	縄文 (後)・平安	散布地
201-124	前田 (3) 遺跡	まえだ (3) いせき	青森市奥内字前田	縄文・平安	散布地
201-125	前田 (4) 遺跡	まえだ (4) いせき	青森市奥内字前田	縄文 (後)・平安	散布地
201-126	前田 (5) 遺跡	まえだ (5) いせき	青森市奥内字前田	平安	散布地
201-127	前田 (6) 遺跡	まえだ (6) いせき	青森市奥内字前田	縄文 (前)・平安	散布地
201-128	前田 (7) 遺跡	まえだ (7) いせき	青森市奥内字前田	平安	散布地
201-129	前田蝦夷館遺跡	まえだえぞだていせき	青森市奥内字前田	平安	城館跡
201-130	内真部 (2) 遺跡	うちまんべ (2) いせき	青森市前田字湯ノ沢	縄文 (前)・平安	散布地
201-131	内真部 (3) 遺跡	うちまんべ (3) いせき	青森市清水字成見	平安	散布地
201-132	内真部 (4) 遺跡	うちまんべ (4) いせき	青森市清水字生田	平安	散布地
201-133	内真部 (5) 遺跡	うちまんべ (5) いせき	青森市内真部字山下	縄文・平安	散布地
201-134	内真部 (6) 遺跡	うちまんべ (6) いせき	青森市内真部字山下	縄文・平安	散布地
201-135	内真部 (7) 遺跡	うちまんべ (7) いせき	青森市内真部字山下	平安	散布地
201-136	小橋 (1) 遺跡	こばし (1) いせき	青森市左堰字大科	縄文・平安	散布地
201-137	小橋 (2) 遺跡	こばし (2) いせき	青森市左堰字大科	縄文 (前)・平安	散布地
201-138	小橋 (3) 遺跡	こばし (3) いせき	青森市左堰字大科	平安	散布地
201-139	小橋 (4) 遺跡	こばし (4) いせき	青森市六枚橋字山越	縄文 (前)・平安	散布地
201-140	小橋 (5) 遺跡	こばし (5) いせき	青森市小橋字福田	縄文・平安	散布地
201-141	小橋 (6) 遺跡	こばし (6) いせき	青森市六枚橋字山越	平安	散布地
201-142	後潟 (2) 遺跡	うしろがた (2) いせき	青森市六枚橋字六枚橋山	縄文・平安	散布地
201-143	後潟 (3) 遺跡	うしろがた (3) いせき	青森市六枚橋字六枚橋山	平安	散布地
201-144	後潟 (4) 遺跡	うしろがた (4) いせき	青森市六枚橋字六枚橋山	縄文	散布地
201-145	後潟 (5) 遺跡	うしろがた (5) いせき	青森市後潟字後潟山	縄文 (前)	散布地
201-146	四戸橋 (1) 遺跡	しとばし (1) いせき	青森市後潟字後潟山	縄文 (後)	散布地
201-147	四戸橋 (2) 遺跡	しとばし (2) いせき	青森市後潟字後潟山	縄文 (後)・平安	散布地
201-148	四戸橋 (3) 遺跡	しとばし (3) いせき	青森市四戸橋字富田	縄文 (前)	散布地
201-149	四戸橋 (4) 遺跡	しとばし (4) いせき	青森市四戸橋字磯部	縄文 (前・後)	散布地
201-150	後潟 (6) 遺跡	うしろがた (6) いせき	青森市四戸橋字磯部	縄文 (前)	散布地
201-151	後潟 (7) 遺跡	うしろがた (7) いせき	青森市四戸橋字富田	縄文 (前・後)	散布地
201-152	後潟 (8) 遺跡	うしろがた (8) いせき	青森市四戸橋字磯部	縄文 (前)・平安	散布地

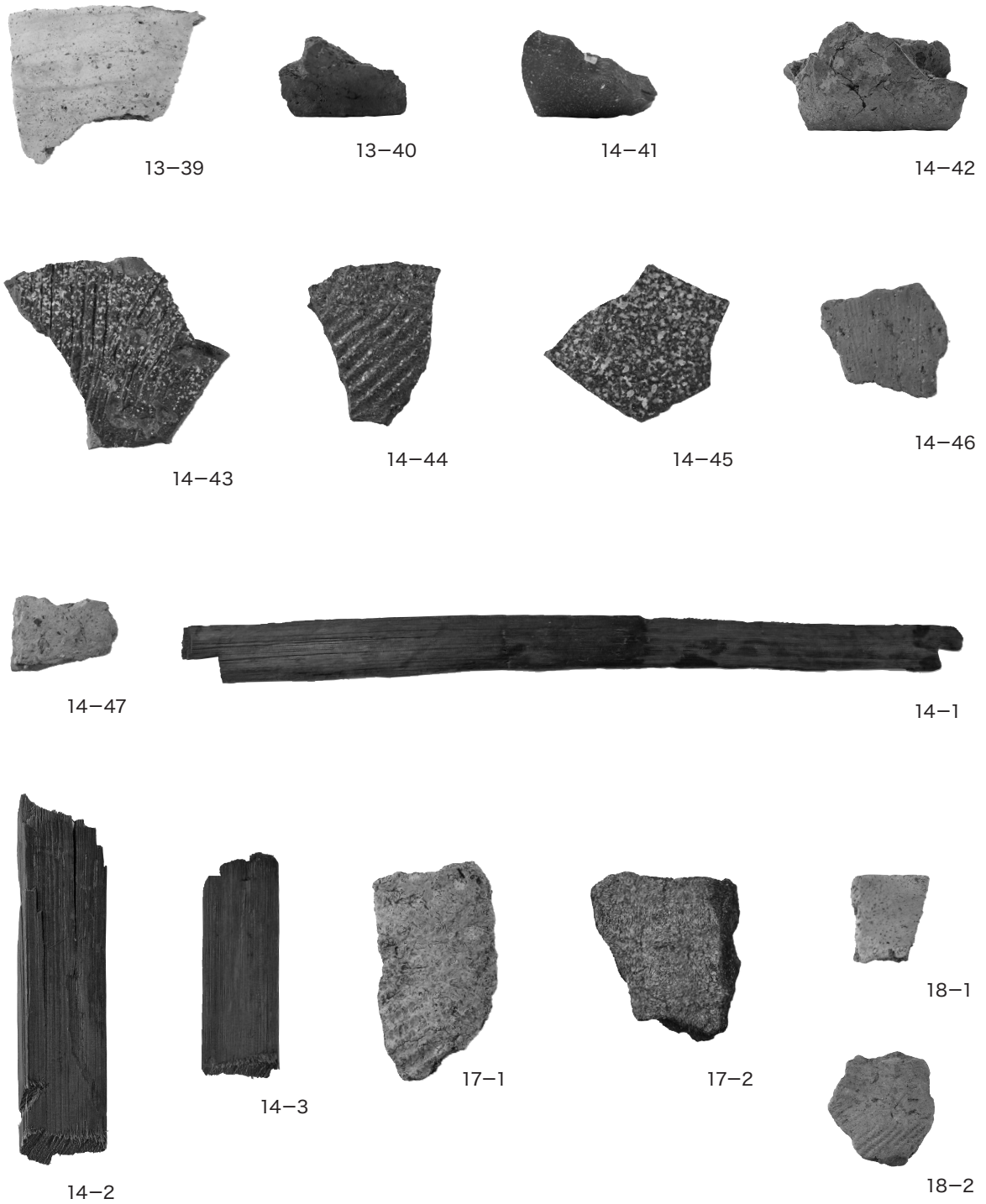
遺跡番号	遺跡名称	ふりがな	所在地	時代	種別
201-153	後潟 (9) 遺跡	うしろがた (9) いせき	青森市後潟字後潟山	縄文 (前・後)	散布地
201-154	後潟 (10) 遺跡	うしろがた (10) いせき	青森市後潟字後潟山	縄文 (前・後)	散布地
201-155	後潟 (11) 遺跡	うしろがた (11) いせき	青森市六枚橋字六枚橋山	平安	散布地
201-156	後潟 (12) 遺跡	うしろがた (12) いせき	青森市後潟字後潟山	縄文 (前)	散布地
201-157	後潟 (13) 遺跡	うしろがた (13) いせき	青森市六枚橋字六枚橋山	平安	散布地
201-158	内真部 (8) 遺跡	うちまんべ (8) いせき	青森市清水字生田	縄文 (後)	散布地
201-159	内真部館遺跡	うちまんべだていせき	青森市左堰字野田	平安	城館跡
201-160	田茂木野遺跡	たもぎのいせき	青森市幸畑字阿部野	縄文 (晩)	集落跡
201-161	新町野遺跡	しんまちのいせき	青森市新町野字菅谷	縄文 (前・後)・平安	散布地・集落跡
201-162	三内沢部 (2) 遺跡	さんないざわべ (2) いせき	青森市三内沢部	縄文 (中)	集落跡
201-163	江渡遺跡	えといせき	青森市石江字江渡	縄文 (前・中・後)・弥生 (前)・平安・近代	集落跡
201-164	横内 (1) 遺跡	よこうち (1) いせき	青森市合子沢字山崎	縄文 (前)	集落跡
201-165	朝日山 (1) 遺跡	あさひやま (1) いせき	青森市高田字朝日山	平安	集落跡
201-166	新城山田 (1) 遺跡	しんじょうやまだ (1) いせき	青森市新城字山田	縄文 (晩)・平安	散布地
201-167	新城跡	しんじょうあと	青森市新城字平岡	中世	城館跡
201-168	土筆山館遺跡	つくしやまだていせき	青森市戸門字土筆山	中世	城館跡
201-169	戸門館遺跡	とこだだていせき	青森市戸門字山部	中世	城館跡
201-170	高田城跡	たかだじょうあと	青森市高田字日野	中世	城館跡
201-171	高田蝦夷館遺跡	たかだえぞだてあと	青森市高田字朝日山	中世	城館跡
201-172	小館遺跡	こだていせき	青森市小館字桜苺	中世	城館跡
201-173	野尻館遺跡	のじりだていせき	青森市野尻字野田	中世	城館跡
201-174	横内城跡	よこうちじょうあと	青森市横内字亀井	縄文・奈良・平安・中世	城館跡
201-175	多字末井館遺跡	たうまいだていせき	青森市浅虫山下	中世 (室町)	城館跡
201-176	小牧野遺跡	こまきのいせき	青森市野沢字小牧野	縄文 (前・中・後・晩)・弥生・平安	散布地・集落跡・その他 (環状列石)
201-177	羽白沢田 (1) 遺跡	はじろさわだ (1) いせき	青森市羽白字沢田	縄文・平安	散布地
201-178	羽白沢田 (2) 遺跡	はじろさわだ (2) いせき	青森市羽白字沢田	縄文	散布地
201-179	野木和 (12) 遺跡	のぎわ (12) いせき	青森市羽白字野木和	縄文	散布地
201-180	野木和 (13) 遺跡	のぎわ (13) いせき	青森市羽白字野木和	縄文	集落跡
201-181	野木和 (14) 遺跡	のぎわ (14) いせき	青森市羽白字野木和	縄文	散布地
201-183	野木和 (16) 遺跡	のぎわ (16) いせき	青森市羽白字野木和	縄文・平安	散布地
201-184	宮本 (1) 遺跡	みやもと (1) いせき	青森市岡町字宮本	縄文	散布地
201-185	宮本 (2) 遺跡	みやもと (2) いせき	青森市岡町字宮本	縄文 (前・晩)	散布地
201-186	山吹 (1) 遺跡	やまぶき (1) いせき	青森市大別内字山吹	縄文 (中)	集落跡
201-187	山吹 (2) 遺跡	やまぶき (2) いせき	青森市大別内字山吹	縄文	散布地
201-188	山吹 (3) 遺跡	やまぶき (3) いせき	青森市大別内字山吹	縄文	散布地
201-189	玉水 (1) 遺跡	たまみず (1) いせき	青森市宮田字玉水	縄文・平安	散布地
201-190	宮田館遺跡	みやただていせき	青森市宮田字玉水	縄文 (前・中・後)・弥生・平安・中世・近世	散布地・集落跡・城館跡
201-191	牛蒡畑遺跡	ごぼうばたけいせき	青森市諏訪沢字山辺	縄文 (中)・弥生・平安	散布地
201-192	月見野 (2) 遺跡	つきみの (2) いせき	青森市駒込字蛭沢	縄文	散布地
201-193	土筆山遺跡	つくしやまいせき	青森市戸門字土筆山	縄文	散布地
201-194	四ツ石 (2) 遺跡	よつし (2) いせき	青森市四ツ石字里見	縄文 (中・後)	散布地
201-195	野木和 (17) 遺跡	のぎわ (17) いせき	青森市羽白字野木和	縄文	散布地
201-196	野木和 (18) 遺跡	のぎわ (18) いせき	青森市羽白字野木和	縄文	散布地
201-197	朝日山 (2) 遺跡	あさひやま (2) いせき	青森市高田字朝日山	縄文・平安	散布地・集落跡
201-198	朝日山 (3) 遺跡	あさひやま (3) いせき	青森市高田字朝日山	縄文・平安	散布地・集落跡
201-199	雲谷山吹 (1) 遺跡	もやまぶき (1) いせき	青森市雲谷字山吹	縄文 (後)	散布地
201-200	久栗坂浜田 (1) 遺跡	くぐりざかはまだ (1) いせき	青森市久栗坂字浜田	縄文 (晩)	散布地
201-201	久栗坂浜田 (2) 遺跡	くぐりざかはまだ (2) いせき	青森市久栗坂字浜田	縄文 (中)	散布地
201-202	宮田山下遺跡	みやたやましたいせき	青森市宮田字山下、滝沢字住吉	縄文 (前)	散布地
201-203	新城山田 (2) 遺跡	しんじょうやまだ (2) いせき	青森市新城字山田	縄文	散布地
201-204	飛鳥山館跡	あすかやまだてあと	青森市飛鳥字山田	中世	城館跡
201-206	横内 (2) 遺跡	よこうち (2) いせき	青森市合子沢字山崎	縄文	散布地
201-207	桜峯 (1) 遺跡	さくらみね (1) いせき	青森市横内字桜峯	縄文 (前・中・後)	散布地
201-208	桜峯 (2) 遺跡	さくらみね (2) いせき	青森市横内字桜峯、字亀井	縄文 (前・中・後)	集落跡
201-209	鏡山遺跡	かがみやまいせき	青森市横内字鏡山	縄文 (前・中・後)	散布地
201-210	野木 (1) 遺跡	のぎ (1) いせき	青森市野木字山口、野木字野尻、合子沢字松森	縄文・平安	散布地・集落跡
201-211	栄山 (1) 遺跡	さかえやま (1) いせき	青森市細越字栄山	平安	散布地
201-212	栄山 (2) 遺跡	さかえやま (2) いせき	青森市細越字栄山、高田字朝日山	縄文 (前)・平安	散布地
201-213	栄山 (3) 遺跡	さかえやま (3) いせき	青森市細越字栄山	縄文 (前・後)・弥生・平安	散布地
201-214	栄山 (4) 遺跡	さかえやま (4) いせき	青森市細越字栄山	平安	集落跡
201-215	四ツ石 (3) 遺跡	よつし (3) いせき	青森市四ツ石字里見	縄文	散布地
201-216	野木沢田遺跡	のぎさわだいせき	青森市野木字沢田	平安	散布地
201-217	葛野 (1) 遺跡	くずの (1) いせき	青森市大別内字葛野	縄文・平安	集落跡
201-218	葛野 (2) 遺跡	くずの (2) いせき	青森市大別内字葛野	縄文・弥生・平安	集落跡
201-219	阿部野 (2) 遺跡	あべの (2) いせき	青森市幸畑字阿部野	平安	散布地
201-220	阿部野 (3) 遺跡	あべの (3) いせき	青森市幸畑字阿部野	平安	散布地

遺跡番号	遺跡名称	ふりがな	所在地	時代	種別
201-221	月見野 (3) 遺跡	つきみの (3) いせき	青森市駒込字月見野	縄文 (後)・平安	散布地
201-222	朝日山 (4) 遺跡	あさひやま (4) いせき	青森市高田字朝日山	平安	散布地
201-223	朝日山 (5) 遺跡	あさひやま (5) いせき	青森市高田字朝日山	平安	散布地
201-224	前田 (8) 遺跡	まえだ (8) いせき	青森市奥内字宮田	縄文	散布地
201-225	湯ノ沢館遺跡	ゆのさわだていせき	青森市前田字湯ノ沢	中世	城館跡
201-226	小橋 (7) 遺跡	こばし (7) いせき	青森市左堰字大科	縄文	散布地
201-227	天田内 (2) 遺跡	あまだない (2) いせき	青森市新城字天田内	縄文	散布地
201-228	天田内 (3) 遺跡	あまだない (3) いせき	青森市新城字天田内	縄文・平安	散布地
201-229	菖蒲沢 (1) 遺跡	しょうぶさわ (1) いせき	青森市矢田字菖蒲沢、字山野井	縄文 (後)	散布地
201-230	菖蒲沢 (2) 遺跡	しょうぶさわ (2) いせき	青森市矢田字菖蒲沢	縄文 (晩)	散布地
201-231	宮田米山遺跡	みやたよねやまいせき	青森市宮田字米山	縄文	散布地
201-232	諏訪沢山辺遺跡	すわのさわやまべいせき	青森市諏訪沢字山辺	縄文	散布地
201-233	深沢 (1) 遺跡	ふかざわ (1) いせき	青森市駒込字深沢	縄文 (後)	散布地
201-234	深沢 (2) 遺跡	ふかざわ (2) いせき	青森市駒込字深沢	縄文 (前・後)	散布地
201-235	月見野 (4) 遺跡	つきみの (4) いせき	青森市駒込字月見野	縄文 (後)	散布地
201-236	大矢沢見遺跡	おおやざわさとみいせき	青森市大矢沢字里見	縄文	散布地
201-237	山吹 (4) 遺跡	やまぶき (4) いせき	青森市大別内字山吹	縄文・平安	散布地
201-238	川瀬遺跡	かわせいせき	青森市高田字川瀬	平安	散布地
201-239	三内沢部 (3) 遺跡	さんないざわべ (3) いせき	青森市三内字沢部	縄文・平安	散布地
201-240	三内沢部 (4) 遺跡	さんないざわべ (4) いせき	青森市三内字沢部	平安	散布地
201-241	新城平岡 (3) 遺跡	しんじょうひらおか (3) いせき	青森市新城字平岡	平安	散布地
201-242	亀山 (1) 遺跡	かめやま (1) いせき	青森市小館字亀山	縄文 (後・晩)	散布地
201-243	亀山 (2) 遺跡	かめやま (2) いせき	青森市小館字亀山	縄文 (前・中)	散布地
201-244	亀山 (3) 遺跡	かめやま (3) いせき	青森市小館字亀山	縄文 (晩)	散布地
201-245	桜苺 (1) 遺跡	さくらがり (1) いせき	青森市小館字桜苺	縄文 (前・中・後)	散布地
201-246	合子沢山崎 (1) 遺跡	ごうしざわやまざき (1) いせき	青森市合子沢字山崎	縄文	散布地
201-247	雲谷山崎遺跡	もやまざきいせき	青森市雲谷字山崎	縄文・平安	散布地
201-248	三内丸山 (3) 遺跡	さんないまるやま (3) いせき	青森市三内字丸山	平安	散布地
201-250	三内丸山 (5) 遺跡	さんないまるやま (5) いせき	青森市三内字丸山	縄文 (中・晩)	散布地
201-251	西田沢 (6) 遺跡	にしだざわ (6) いせき	青森市西田沢字山辺	縄文	散布地
201-252	西田沢 (7) 遺跡	にしだざわ (7) いせき	青森市西田沢字山辺	縄文	散布地
201-253	天田内 (4) 遺跡	あまだない (4) いせき	青森市新城字天田内	縄文	散布地
201-254	新城山田 (3) 遺跡	しんじょうやまだ (3) いせき	青森市新城字山田	平安	散布地
201-255	二股 (1) 遺跡	ふたまた (1) いせき	青森市岩渡字熊沢	縄文	散布地
201-256	二股 (2) 遺跡	ふたまた (2) いせき	青森市岩渡字熊沢	縄文	散布地
201-257	朝日山 (6) 遺跡	あさひやま (6) いせき	青森市高田字朝日山	平安	散布地
201-258	朝日山 (7) 遺跡	あさひやま (7) いせき	青森市高田字朝日山	平安	散布地
201-259	桜苺 (2) 遺跡	さくらがり (2) いせき	青森市小館字桜苺	縄文	散布地
201-260	野木 (2) 遺跡	のぎ (2) いせき	青森市小畑字小杉	縄文	散布地
201-261	合子沢松森 (1) 遺跡	ごうしざわまつもり (1) いせき	青森市合子沢字松森	縄文	散布地
201-262	合子沢松森 (2) 遺跡	ごうしざわまつもり (2) いせき	青森市合子沢字松森	縄文 (早・前・後)・平安	散布地・集落跡
201-263	雲谷山吹 (2) 遺跡	もやまぶき (2) いせき	青森市雲谷字山吹	縄文	散布地
201-264	月見野 (5) 遺跡	つきみの (5) いせき	青森市駒込字月見野	縄文	散布地
201-265	扇沢遺跡	おうぎざわいせき	青森市三本木字扇沢	縄文	散布地
201-266	新城山田 (4) 遺跡	しんじょうやまだ (4) いせき	青森市新城字山田	縄文 (中・晩)・平安	散布地
201-267	新城山田 (5) 遺跡	しんじょうやまだ (5) いせき	青森市新城字山田	平安	散布地・集落跡
201-270	新城山田 (8) 遺跡	しんじょうやまだ (8) いせき	青森市新城字山田	平安	散布地
201-271	山口遺跡	やまぐちいせき	青森市野木字山口、合子沢字松森、小畑字小杉	縄文 (前・後)	散布地
201-272	鈴森 (1) 遺跡	すずもり (1) いせき	青森市野内字鈴森	縄文 (後)	散布地
201-273	鈴森 (2) 遺跡	すずもり (2) いせき	青森市野内字鈴森	縄文 (後)・近世	散布地
201-275	米山 (1) 遺跡	よねやま (1) いせき	青森市宮田字米山	縄文 (中・晩)・平安	散布地
201-276	米山 (2) 遺跡	よねやま (2) いせき	青森市宮田字米山	縄文 (前・中・後・晩)・弥生・平安・中世	散布地・集落跡
201-277	山下遺跡	やましたいせき	青森市宮田字山下、玉水	縄文 (中・後・晩)・平安・中世	散布地・集落跡
201-279	玉水 (3) 遺跡	たまみず (3) いせき	青森市宮田字玉水	縄文 (中・後)・平安	散布地
201-280	玉水 (4) 遺跡	たまみず (4) いせき	青森市宮田字玉水、字小金沢、大字馬屋尻	縄文 (前・中)	散布地
201-281	上野尻遺跡	かみのじりいせき	青森市矢田字上野尻、宮田字米山	縄文 (前・中・後・晩)・平安・中世	散布地・集落跡
201-282	三内丸山 (6) 遺跡	さんないまるやま (6) いせき	青森市三内字丸山	縄文 (中・後)	散布地
201-283	野尻野田遺跡	のじりのだいせき	青森市野尻字野田	平安	散布地
201-284	横内猿沢遺跡	よこうちぎらざわいせき	青森市横内字猿沢	平安	散布地
201-285	雲谷山吹 (3) 遺跡	もやまぶき (3) いせき	青森市雲谷字山吹	縄文	散布地
201-286	月見野 (6) 遺跡	つきみの (6) いせき	青森市駒込字深沢	縄文	散布地

遺跡番号	遺跡名称	ふりがな	所在地	時代	種別
201-287	岩渡小谷 (1) 遺跡	いわたりこたに (1) いせき	青森市岩渡字小谷 (陸上自衛隊青森駐屯地、岩渡演習場内)	縄文 (前)・平安	集落跡
201-288	沢山平野 (1) 遺跡	さわやまひらの (1) いせき	青森市沢山字平野	縄文 (前・中・晩)	散布地
201-289	沢山平野 (2) 遺跡	さわやまひらの (2) いせき	青森市沢山字平野	縄文 (前・中・晩)・平安	散布地
201-290	野木山口遺跡	のぎやまぐちいせき	青森市野木字山口	平安	散布地
201-292	大矢沢野田遺跡	おおやさわのだいせき	青森市大矢沢字野田、幸畑 1 丁目	縄文 (早・前・中・後)・平安	集落跡
201-293	横内 (3) 遺跡	よこうち (3) いせき	青森市横内字亀井	平安	散布地
201-294	諏訪沢丸山遺跡	すわのさわまるやまいせき	青森市諏訪沢丸山	縄文・平安	散布地
201-295	見吉遺跡	みよしいせき	青森市駒込字蛭沢	平安	散布地
201-296	桑原稲荷神社遺跡	くわばらいなりじんじやいせき	青森市桑原字稲葉	平安	散布地
201-297	内真部 (9) 遺跡	うちまんべ (9) いせき	青森市内真部字大科	平安	散布地・その他 (製塩跡)
201-298	野木和 (19) 遺跡	のぎわ (19) いせき	青森市羽白字野木和	縄文 (前)	散布地
201-299	三本木遺跡	さんぼんぎいせき	青森市三本木字川崎	縄文 (後)・平安	散布地
201-300	岩渡小谷 (2) 遺跡	いわたりこたに (2) いせき	青森市岩渡字小谷 (陸上自衛隊青森駐屯地小谷演習場内)	縄文・平安	集落跡
201-301	岩渡小谷 (3) 遺跡	いわたりこたに (3) いせき	青森市岩渡字小谷 (陸上自衛隊青森駐屯地小谷演習場内)	縄文 (前)	散布地
201-302	岩渡小谷 (4) 遺跡	いわたりこたに (4) いせき	青森市岩渡字小谷 (陸上自衛隊青森岩渡演習場内)	縄文 (前)	散布地
201-303	雲谷山吹 (4) 遺跡	もやまぶき (4) いせき	青森市合子沢字山崎	縄文 (中・晩)・近代	集落跡
201-304	雲谷山吹 (5) 遺跡	もやまぶき (5) いせき	青森市合子沢字山崎	縄文 (後・晩)・平安	集落跡
201-305	雲谷山吹 (6) 遺跡	もやまぶき (6) いせき	青森市合子沢字山崎	縄文 (後)・平安	集落跡
201-306	雲谷山吹 (7) 遺跡	もやまぶき (7) いせき	青森市合子沢字山崎	縄文 (前)・平安	集落跡
201-308	葛野 (3) 遺跡	くずの (3) いせき	青森市大別内字葛野	縄文・弥生・平安・中世	集落跡
201-309	安田近野 (2) 遺跡	やすだちかの (2) いせき	青森市安田字近野	縄文 (前)	散布地
201-310	雲谷山吹 (8) 遺跡	もやまぶき (8) いせき	青森市雲谷字山吹	縄文 (中・後)	散布地
201-311	深沢 (3) 遺跡	ふかざわ (3) いせき	青森市駒込字深沢	縄文 (前・中・後・晩)・平安	集落跡
201-312	合子沢松森 (3) 遺跡	ごうしざわまつもり (3) いせき	青森市合子沢字松森	平安	集落跡
201-313	新城山田 (9) 遺跡	しんじょうやまだ (9) いせき	青森市新城字山田	縄文	散布地
201-314	稲山 (2) 遺跡	いなやま (2) いせき	青森市諏訪沢字山辺	縄文 (後)	その他 (配石遺構)
201-315	三内丸山 (8) 遺跡	さんないまるやま (8) いせき	青森市三内字丸山	縄文・平安	集落跡
201-316	湯ノ島遺跡	ゆのしまいせき	青森市浅虫字蛭谷	縄文・平安	散布地
201-317	桑原 (2) 遺跡	くわばら (2) いせき	青森市桑原字山崎	縄文 (前・後)	散布地
201-318	内長沢遺跡	うちながざわいせき	青森市細越字内長沢	縄文 (前・後)	散布地
201-319	小牧野 (2) 遺跡	こまきの (2) いせき	青森市野沢字小牧野	縄文 (前)	散布地
201-320	菊川遺跡	きくかわいせき	青森市野内字菊川	平安	散布地
201-321	三内丸山 (9) 遺跡	さんないまるやま (9) いせき	青森市大字三内字丸山	縄文 (中・晩)・平安	集落跡
201-322	大谷小谷遺跡	おおたにこたにいせき	青森市大字大谷字小谷	縄文 (後・晩)・平安	散布地
201-323	新城平岡 (6) 遺跡	しんじょうひらおか (6) いせき	青森市新城字平岡	縄文	散布地
201-324	岡町 (10) 遺跡	おかまち (10) いせき	青森市岡町字宮本	平安	散布地
201-325	玉水 (5) 遺跡	たまみず (5) いせき	青森市宮田字玉水	縄文 (中)	散布地
201-326	山城溜池遺跡	やましろためいけいせき	青森市六枚橋字山越	縄文・平安・中世・近世・近代	散布地・生産遺跡
201-327	合子沢松森 (4) 遺跡	ごうしざわまつもり (4) いせき	青森市合子沢字松森	縄文 (中)	集落跡
201-328	早稲田館遺跡	わせだだていせき	青森市浪岡大字徳才子字早稲田	平安	散布地
201-329	大堤沢遺跡	おおつみざわいせき	青森市浪岡大字長沼字南藤巻	縄文 (後・晩)・平安	散布地
201-330	高屋敷館遺跡	たかやしきだていせき	青森市浪岡大字高屋敷字野尻	平安	集落跡
201-331	下下平遺跡	しもしたたいいせき	青森市浪岡大字浪岡大字吉野田字鑑沢、荷腰沢	縄文 (後)・平安	散布地
201-332	旭 (1) 遺跡	あさひ (1) いせき	青森市浪岡大字旭字木戸口	平安	散布地
201-333	旭 (2) 遺跡	あさひ (2) いせき	青森市浪岡大字旭字木戸口	平安	散布地
201-334	中平遺跡	なかだいいせき	青森市浪岡大字吉野田字平野	縄文 (後)・平安	散布地・集落跡
201-335	浪岡蛭沢遺跡	なみおかほたるざわいせき	青森市浪岡大字吉野田字蛭沢	縄文 (前)	散布地
201-336	熊沢溜池遺跡	くまざわためいけいせき	青森市浪岡大字樽沢字吉野田	平安	散布地
201-337	永原遺跡	えいばらいせき	青森市浪岡大字郷山前字永原	縄文 (前・後)	散布地
201-338	上野遺跡	うえのいせき	青森市浪岡大字樽沢字村元	平安・中世・近世	散布地・集落跡
201-339	神明宮遺跡	しんめいぐういせき	青森市浪岡大字銀字杉田	縄文 (前)・平安	散布地
201-340	山神宮遺跡	やまがみぐういせき	青森市浪岡大字樽沢字村元	縄文	散布地
201-341	長溜池遺跡	ながためいけいせき	青森市浪岡大字松枝字野尻、女鹿沢字平野ほか	縄文 (中・後)・弥生・平安・中世・近世	散布地
201-342	大林遺跡	おおばやしいせき	青森市浪岡大字銀字杉田	縄文・平安	散布地
201-343	大沼遺跡	おおぬまいせき	青森市浪岡大字川倉字大沼袋地内	平安	散布地
201-344	羽黒平 (1) 遺跡	はぐろたい (1) いせき	青森市浪岡大字五本松字羽黒平	縄文・弥生・平安	散布地・集落跡

遺跡番号	遺跡名称	ふりがな	所在地	時代	種別
201-345	羽黒平 (2) 遺跡	はぐろたい (2) いせき	青森市浪岡大字羽黒平	縄文 (晩)・平安・中世	散布地
201-346	羽黒平 (3) 遺跡	はぐろたい (3) いせき	青森市浪岡大字五本松字羽黒平ほか	縄文 (晩)・平安・中世	散布地・集落跡
201-347	浪岡城跡	なみおかじょうあと	青森市浪岡大字浪岡字五所、字林本、大字五本松字松本	平安・中世・近世	城館跡
201-348	加茂神社遺跡	かもじんじやいせき	青森市浪岡大字五本松字松本ほか	縄文 (後)・平安	散布地・集落跡
201-349	沖林遺跡	おきばやしいせき	青森市浪岡大字北中野	平安	散布地
201-350	浪岡崎 (1) 遺跡	なみおかざき (1) いせき	青森市浪岡大字北中野字天王	縄文	散布地
201-351	浪岡崎 (2) 遺跡	なみおかざき (2) いせき	青森市浪岡大字北中野字天王	縄文 (晩)	散布地
201-352	松山寺遺跡	まつやまでらいせき	青森市浪岡大字五本松字羽黒平、字野脇 ほか	縄文 (中・後)・平安・中世	散布地
201-353	松山遺跡	まつやまいせき	青森市浪岡大字五本松字野脇	縄文 (中・後・晩)・平安・中世	散布地・集落跡・その他 (墓)
201-354	源常平遺跡	げんじょうたいいせき	青森市浪岡大字北中野字上沢田外	縄文 (中・後・晩)・平安・中世・近世	散布地・集落跡・城館跡・その他 (土壇墓)
201-355	天狗平遺跡	てんぐたいいせき	青森市浪岡大字北中野字上沢田	縄文 (中・後)・中世	城館跡・その他 (墓)
201-356	王余魚沢 (1) 遺跡	かれいぎわ (1) いせき	青森市浪岡大字王余魚沢字王余魚沢	縄文 (後・晩)	散布地
201-357	王余魚沢 (2) 遺跡	かれいぎわ (2) いせき	青森市浪岡大字王余魚沢字北村元	縄文 (後・晩)	散布地
201-358	王余魚沢 (3) 遺跡	かれいぎわ (3) いせき	青森市浪岡大字王余魚沢字村元	縄文 (後・晩)・平安	散布地
201-359	屋形森遺跡	やかたもりいせき	青森市浪岡大字王余魚沢字屋形森	平安・中世	散布地・城館跡
201-360	正平寺遺跡	しょうへいじいせき	青森市浪岡大字相沢字猿沢	縄文 (晩)	散布地
201-361	細野遺跡	ほそのいせき	青森市浪岡大字細野字宮元	縄文 (早・晩)	散布地
201-362	春日社遺跡	かすがしやいせき	青森市浪岡大字北中野字沢田	縄文 (後)	散布地
201-363	桃里 (1) 遺跡	ももさと (1) いせき	青森市浪岡大字北中野字桃里	平安	散布地
201-364	博奕打ヶ沢遺跡	ばくちうちがさわいせき	青森市浪岡大字吉内字博奕打ヶ沢	縄文・平安	散布地
201-365	杉ノ沢遺跡	すぎのさわいせき	青森市浪岡大字吉内字杉ノ沢	縄文 (後)・平安	散布地・集落跡
201-366	吉内遺跡	きちないいせき	青森市浪岡大字吉内字山下ほか	縄文・弥生・平安	散布地・集落跡
201-367	中屋敷遺跡	なかやしきいせき	青森市浪岡大字吉内字山下	縄文 (後・晩)・平安	散布地・集落跡
201-368	篠原遺跡	しのはらいせき	青森市浪岡大字本郷字篠原	縄文 (後)・弥生 (後)	散布地・集落跡
201-369	田ノ沢遺跡	たのさわいせき	青森市浪岡大字本郷字田ノ沢	縄文 (中・後)・平安	散布地
201-370	本郷遺跡	ほんごういせき	青森市浪岡大字本郷字柳田	縄文	散布地
201-371	松元遺跡	まつもといせき	青森市浪岡大字本郷字松元	縄文 (前・中・後)・平安	散布地・集落跡
201-372	本郷八幡宮遺跡	ほんごうはちまんぐういせき	青森市浪岡大字本郷字松元	縄文 (中・後)・平安	散布地
201-373	牧ノ沢遺跡	まきのさわいせき	青森市浪岡大字本郷字牧ノ沢	縄文 (早・中・晩)	散布地
201-374	王田館遺跡	わだだていせき	青森市浪岡大字北中野字桃里	平安	城館跡
201-375	大釈迦館	だいしゃかだて	青森市浪岡大字大釈迦前田	中世	城館跡
201-376	山本遺跡	やまもといせき	青森市浪岡大字徳才子字山本	平安	散布地・集落跡
201-377	川原館遺跡	かわはらだていせき	青森市浪岡大字浪岡字浅井	平安・中世	散布地・城館跡
201-378	銀館遺跡	しろがねだていせき	青森市浪岡大字銀字杉田、上野	中世	城館跡
201-379	北畠館	きたばたけだて	青森市浪岡大字吉内字山下他	中世 (館跡)	城館跡
201-380	強清水館	こわしみずだて	青森市浪岡大字王余魚沢字村元	中世	城館跡
201-381	山元 (1) 遺跡	やまもと (1) いせき	青森市浪岡大字杉沢字山元	縄文・平安	散布地・集落跡
201-382	山元 (2) 遺跡	やまもと (2) いせき	青森市浪岡大字杉沢字山元	平安	散布地
201-383	山元 (3) 遺跡	やまもと (3) いせき	青森市浪岡大字杉沢字山元	縄文・平安	散布地・集落跡
201-384	平野遺跡	ひらのいせき	青森市浪岡大字五本松字平野	縄文 (後・晩)・弥生・平安	散布地・集落跡・その他 (墓)
201-385	杉田遺跡	すぎたいせき	青森市浪岡大字銀字杉田	平安	散布地
201-386	寺屋敷平遺跡	てらやしきたいいせき	青森市浪岡大字吉野田字荷越沢	平安	散布地
201-387	野尻 (1) 遺跡	のじり (1) いせき	青森市浪岡大字高屋敷字野尻	縄文・弥生・平安	散布地・集落跡
201-388	野尻 (2) 遺跡	のじり (2) いせき	青森市浪岡大字高屋敷字野尻	縄文・平安	集落跡・その他 (墳墓)
201-389	野尻 (3) 遺跡	のじり (3) いせき	青森市浪岡大字高屋敷字野尻	平安・中世・近世	集落跡・その他 (墳墓)
201-390	野尻 (4) 遺跡	のじり (4) いせき	青森市浪岡大字高屋敷字野尻	奈良・平安	集落跡
201-391	杉沢山元 (4) 遺跡	すぎさわやまもと (4) いせき	青森市浪岡大字杉沢字山元	中世	散布地
201-392	小板橋溜池東遺跡	こいたばしためいけひがしいせき	青森市浪岡大字杉沢字小板橋	縄文・平安	散布地
201-393	小板橋溜池西遺跡	こいたばしためいけにししいせき	青森市浪岡大字杉沢字小板橋	平安	散布地
201-394	板橋野山遺跡	いたばしのやまいせき	青森市浪岡大字長沼字板橋野山	平安	散布地
201-395	宮元遺跡	みやもといせき	青森市浪岡大字増館字宮元地内	平安	散布地
201-396	本郷館遺跡	ほんごうだていせき	青森市浪岡大字本郷字柳田	平安	城館跡
201-397	樽沢上野遺跡	たるさわうわのいせき	青森市浪岡大字樽沢字上野	縄文・平安	散布地
201-398	郷山前村元遺跡	ごうさんまえむらもといせき	青森市浪岡大字郷山前字村元	平安	散布地
201-399	下石川平野遺跡	しもいしかわひらのいせき	青森市浪岡大字下石川字平野	縄文 (中)・平安	散布地
201-400	浪岡城遺跡	なみおかじょういせき	青森市浪岡大字浪岡字前田、字林本大字五本松	平安・中世・近世	散布地・集落跡・城館跡
201-401	岡本遺跡	おかもといせき	青森市浪岡大字五本松字岡本	平安・中世・近世	集落跡
201-402	片子都谷森遺跡	かたことやもりいせき	青森市浪岡大字王余魚沢字片子都谷森	縄文 (中・後)	散布地
201-403	細野大沢 (1) 遺跡	ほそのおおさわ (1) いせき	青森市浪岡大字細野字大沢	縄文	散布地
201-404	細野大沢 (2) 遺跡	ほそのおおさわ (2) いせき	青森市浪岡大字細野字大沢	縄文 (後)・平安	散布地
201-405	細野大沢 (3) 遺跡	ほそのおおさわ (3) いせき	青森市浪岡大字細野字大沢	縄文 (後)	散布地
201-406	相沢長沢遺跡	あいざわながさわいせき	青森市浪岡大字相沢字長沢	縄文・中世	散布地

遺跡番号	遺跡名称	ふりがな	所在地	時代	種別
201-407	桃里 (2) 遺跡	ももさと (2) いせき	青森市浪岡大字北中野字桃里	縄文 (後)・平安	散布地
201-408	杉ノ沢 (2) 遺跡	すぎのさわ (2) いせき	青森市浪岡大字吉内字杉ノ沢	縄文 (後)	散布地
201-409	杉ノ沢 (3) 遺跡	すぎのさわ (3) いせき	青森市浪岡大字吉内字杉ノ沢	縄文	散布地
201-410	女鹿沢遺跡	めがさわいせき	青森市浪岡大字女鹿沢字東早稲田、字稲本	平安	散布地
201-411	銀前田遺跡	しろがねまえだいせき	青森市浪岡大字銀字前田	平安	散布地
201-412	樽沢村元遺跡	たるさわむらもといせき	青森市浪岡大字樽沢字村元	縄文・平安	散布地
201-413	杉沢板橋野山遺跡	すぎさわいたばしのやまいせき	青森市浪岡大字杉沢字板橋野山	縄文 (中・後)・平安	散布地
201-414	岡田遺跡	おかだいせき	青森市浪岡大字下石川字岡田	平安	散布地
201-415	西増田遺跡	にしますだいせき	青森市浪岡大字女鹿沢字西増田	縄文・平安	散布地
201-416	大沼袋遺跡	おおぬまぶくろいせき	青森市浪岡大字下十川字大沼袋	平安	散布地
201-417	社元遺跡	しゃもといせき	青森市浪岡大字高屋敷字社元、大字長沼字小沢	平安	散布地
201-418	四ツ石 (4) 遺跡	よついし (4) いせき	青森市四ツ石字里見	縄文 (中)	散布地
201-419	葛野 (4) 遺跡	くずの (4) いせき	青森市大別内字葛野	平安	散布地
201-420	合子沢山崎 (2) 遺跡	ごうしざわやまざき (2) いせき	青森市合子沢字山崎	縄文 (後)	散布地
201-421	四戸橋富田遺跡	しとばしとみたいせき	青森市四戸橋字富田	縄文 (後)	散布地
201-422	新城平岡 (7) 遺跡	しんじょうひらおか (7) いせき	青森市新城字平岡	縄文 (後)・平安	集落跡
201-423	吉野田平野遺跡	よしのだひらのいせき	青森市浪岡大字吉野田字平野、字熊沢地内	平安	散布地
201-424	天王遺跡	てんのういせき	青森市浪岡大字北中野字天王	平安	散布地
201-425	扇田遺跡	おうぎだいせき	青森市浪岡大字下十川字扇田	平安	散布地
201-426	葛野 (5) 遺跡	くずの (5) いせき	青森市大字大別内字葛野	縄文・平安	散布地

報 告 書 抄 録

ふりがな	しないいせきはつくつちょうさほうこくしょ20
書名	市内遺跡発掘調査報告書20
副書名	
巻次	
シリーズ名	青森市埋蔵文化財調査報告書
シリーズ番号	第110集
編著者名	設楽 政健、小野 貴之、児玉 大成
編集機関	青森市教育委員会
所在地	〒038-8505 青森県青森市柳川二丁目1番1号 TEL017-761-4796
発行年月日	西暦2012年3月31日

ふりがな 所収遺跡名	ふりがな 所在地	コード		世界測地系 (JGD2000)		調査期間	調査面積 (㎡)	調査原因
		市町村	遺跡番号	北緯	東経			
おかまち いせき 岡町 (1) 遺跡	あおもりし おおあざしんじょうあざあま だ ない 青森市大字新城字天田内	02201	201-023	40° 50' 27"	140° 59' 48"	20110418	—	分布調査
はぐろたい いせき 羽黒平 (3) 遺跡	あおもりし なみおかおおあざ ご ほんまつあざ 青森市浪岡大字五本松字 はぐろたい 羽黒平	02201	201-346	40° 43' 41"	141° 02' 23"	20110418 ・ 20110420	—	分布調査
まつやま だいら いせき 松山寺遺跡	あおもりし なみおかおおあざ ご ほんまつあざ 青森市浪岡大字五本松字 はぐろたい 羽黒平	02201	201-352	40° 43' 40"	141° 02' 21"	20110420	—	分布調査
おおうら いせき 大浦遺跡	あおもりし おおあざの ないあざうらしま 青森市大字野内字浦島	02201	201-063	40° 52' 6"	140° 50' 8"	20110511	—	分布調査
おおくわい ちく 大別内地区	あおもりし おおあざおおくわいあざくずの 青森市大字大別内字葛野	—	—	40° 44' 40"	140° 44' 56"	20110526	—	分布調査
ながもり いせきほか 長森遺跡外	あおもりし おおあざ や だ あざやまの い 青森市大字矢田字山野井	02201	201-002	40° 50' 53"	140° 51' 01"	20111128 ～ 20111130	—	分布調査
あさひ やま いせき 朝日山 (3) 遺跡	あおもりし おおあざたか だ あざあさひ やま 青森市大字高田字朝日山	02201	201-165	40° 46' 32"	140° 42' 31"	20110613 ～ 20110614	8	確認調査
すわの さわやま べ いせきりんせつ 諏訪沢山辺遺跡隣接地	あおもりし おおあざすわの さわあざまるやま 青森市大字諏訪沢字丸山	02201	201-232	40° 49' 1"	140° 49' 59"	20110711	12	試掘調査
こやなぎ いせき 小柳遺跡	あおもりし おかつ(りみち)にちうめ 青森市岡造道2丁目	02201	201-059	40° 49' 33"	140° 52' 20"	20110810 ～ 20110811	78	確認調査
つゆくさい いせき 露草遺跡	あおもりし や え だ ばんちうめ 青森市八重田3丁目	02201	201-061	40° 49' 55"	140° 48' 02"	20110811	11	確認調査
やす だ ちかの いせき 安田近野 (2) 遺跡	あおもりし おおあざやす だ あざちかの 青森市大字安田字近野	02201	201-309	40° 48' 19"	140° 42' 45"	20111020	15	確認調査
さんの とげ いせき 山野峠遺跡	あおもりし おおあざくぐりざあざはま だ 青森市大字久栗坂字浜田	02201	201-001	40° 51' 33"	140° 50' 26"	20111115 ～ 20111125	18	確認調査

所収遺跡名	種別	主な時代	主な遺構	主な遺物	特記事項
市内遺跡	—	縄文時代～平安時代	—	—	—

要 約	平成23年度は、6件の開発事業予定地内の試掘・確認調査を実施した。その結果、本調査が必要との判断に至った遺跡はなかったが、今後も遺跡と開発事業との調整を図ることとした。
-----	--

既刊埋蔵文化財関係報告書一覧

青森市の文化財 1	1962	『三内壺園遺跡調査概報』	青森市埋蔵文化財調査報告書		
” 2	1965	『四ツ石遺跡調査概報』	” 第56集	2001	『稲山遺跡発掘調査報告書Ⅰ』
” 3	1967	『玉清水遺跡調査概報』	” 第57集	2001	『稲山遺跡発掘調査概報Ⅲ』
” 4	1970	『三内丸山遺跡調査概報』	” 第58集	2001	『大矢沢野田(1)遺跡発掘調査概報Ⅱ』
” 5	1971	『野木和遺跡調査報告書』	” 第59集	2001	『市内遺跡発掘調査報告書』
” 6	1971	『玉清水Ⅲ遺跡発掘調査報告書』	” 第60集	2002	『小牧野遺跡発掘調査報告書Ⅶ』
” 7	1971	『大浦遺跡調査報告書』	” 第61集	2002	『大矢沢野田(1)遺跡発掘調査報告書』
” 8	1973	『孫内遺跡発掘調査報告書』	” 第62集	2002	『稲山遺跡発掘調査報告書Ⅱ』
	1979	『蛭沢遺跡』	” 第63集	2002	『稲山遺跡発掘調査概報Ⅳ』
	1983	『四戸橋遺跡調査報告書』	” 第64集	2002	『市内遺跡発掘調査報告書』
青森市の埋蔵文化財	1983	『山野峠遺跡』	” 第65集	2003	『雲谷山吹(4)～(7)遺跡発掘調査報告書』
	1985	『長森遺跡発掘調査報告書』	” 第66集	2003	『稲山遺跡発掘調査報告書Ⅲ』
	1986	『田茂木野遺跡発掘調査報告書』	” 第67集	2003	『深沢(3)遺跡発掘調査報告書』
	1987	『横内城跡発掘調査報告書』	” 第68集	2003	『近野遺跡発掘調査報告書』
	1988	『三内丸山Ⅰ遺跡発掘調査報告書』	” 第69集	2003	『市内遺跡発掘調査報告書ⅠⅠ』
青森市埋蔵文化財調査報告書			” 第70集	2003	『小牧野遺跡発掘調査報告書Ⅷ』
” 第16集	1991	『山吹(1)遺跡発掘調査報告書』	” 第71集	2004	『稲山遺跡発掘調査報告書Ⅳ』
” 第17集	1992	『埋蔵文化財出土遺物調査報告書』	” 第72集	2004	『稲山遺跡発掘調査報告書Ⅴ』
” 第18集	1993	『三内丸山(2)遺跡発掘調査概報』	” 第73集	2004	『新町野遺跡発掘調査概報』
” 第19集	1993	『市内遺跡発掘調査報告書』	” 第74集	2004	『市内遺跡発掘調査報告書ⅠⅡ』
” 第20集	1993	『小牧野遺跡発掘調査概報』	” 第75集	2004	『江渡遺跡発掘調査報告書』
” 第21集	1994	『市内遺跡詳細分布調査報告書』	” 第76集	2005	『栄山(3)遺跡発掘調査報告書』
” 第22集	1994	『小三内遺跡発掘調査報告書』	” 第77集	2005	『赤坂遺跡発掘調査報告書』
” 第23集	1994	『三内丸山(2)・小三内遺跡発掘調査報告書』	” 第78集	2005	『三内丸山(8)遺跡発掘調査報告書』
” 第24集	1995	『横内遺跡・横内(2)遺跡発掘調査報告書』	” 第79集	2005	『市内遺跡発掘調査報告書ⅠⅢ』
” 第25集	1995	『市内遺跡詳細分布調査報告書』	” 第80集	2005	『合子沢松森(2)遺跡発掘調査概報』
” 第26集	1995	『桜峯(2)遺跡発掘調査報告書』	” 第81集	2005	『石江遺跡群発掘調査概報』
” 第27集	1996	『桜峯(1)遺跡発掘調査概報』	” 第82集	2006	『三内沢部(3)遺跡発掘調査報告書』
” 第28集	1996	『三内丸山(2)遺跡発掘調査報告書』	” 第83集	2006	『合子沢松森(2)遺跡発掘調査概報Ⅱ』
” 第29集	1996	『市内遺跡詳細分布調査報告書』	” 第84集	2006	『新町野遺跡発掘調査概報Ⅱ』
” 第30集	1996	『小牧野遺跡発掘調査報告書』	” 第85集	2006	『小牧野遺跡発掘調査報告書Ⅸ』
” 第31集	1997	『市内遺跡詳細分布調査報告書』	” 第86集	2006	『市内遺跡発掘調査報告書ⅠⅣ』
” 第32集	1997	『桜峯(1)遺跡発掘調査概報Ⅱ』	” 第87集	2006	『新町野遺跡発掘調査報告書Ⅲ』
” 第33集	1997	『新町野遺跡試掘調査報告書』	” 第88集	2006	『史跡高屋敷館遺跡環境整備報告書Ⅱ』
” 第34集	1997	『葛野(2)遺跡発掘調査報告書』	” 第89集	2006	『篠原遺跡発掘調査報告書』
” 第35集	1997	『小牧野遺跡発掘調査報告書Ⅱ』	” 第90集	2007	『月見野(1)遺跡発掘調査報告書』
” 第36集	1998	『桜峯(1)遺跡発掘調査報告書』	” 第91集	2007	『市内遺跡発掘調査報告書ⅠⅤ』
” 第37集	1998	『新町野遺跡発掘調査報告書』	” 第92集	2007	『新町野遺跡発掘調査概報Ⅲ』
” 第38集	1998	『野木遺跡発掘調査報告書』	” 第93集	2007	『合子沢松森(2)遺跡発掘調査報告書』
” 第39集	1998	『市内遺跡詳細分布調査報告書』	” 第94集	2007	『石江遺跡群発掘調査報告書』
” 第40集	1998	『小牧野遺跡発掘調査報告書Ⅲ』	” 第95集	2008	『野尻(4)遺跡発掘調査報告書』
” 第41集	1998	『野木遺跡発掘調査概報』	” 第96集	2008	『葛野遺跡群発掘調査報告書』
” 第42集	1998	『熊沢遺跡発掘調査概報』	” 第97集	2008	『市内遺跡発掘調査報告書ⅠⅥ』
” 第43集	1999	『市内遺跡詳細分布調査報告書』	” 第98集	2008	『新町野遺跡発掘調査報告書Ⅳ』
” 第44集	1999	『葛野(2)遺跡発掘調査報告書Ⅱ』	” 第99集	2009	『市内遺跡発掘調査報告書ⅠⅦ』
” 第45集	1999	『小牧野遺跡発掘調査報告書Ⅳ』	” 第100集	2009	『阿部野(1)遺跡発掘調査報告書』
” 第46集	1999	『新町野・野木遺跡発掘調査概報』	” 第101集	2009	『大矢沢野田遺跡発掘調査報告書Ⅱ』
” 第47集	1999	『稲山遺跡発掘調査概報』	” 第102集	2009	『細越館遺跡発掘調査報告書』
” 第48集	2000	『熊沢遺跡発掘調査報告書』	” 第103集	2010	『市内遺跡発掘調査報告書ⅠⅧ』
” 第49集	2000	『稲山遺跡発掘調査概報Ⅱ』	” 第104集	2010	『長溜池遺跡発掘調査報告書』
” 第50集	2000	『小牧野遺跡発掘調査報告書Ⅴ』	” 第105集	2010	『葛野(3)遺跡発掘調査報告書』
” 第51集	2000	『桜峯(1)・雲谷山吹(3)遺跡発掘調査報告書』	” 第106集	2010	『石江遺跡群発掘調査報告書Ⅱ』
” 第52集	2000	『大矢沢野田(1)遺跡調査報告書』	” 第107集	2011	『石江遺跡群発掘調査報告書Ⅲ』
” 第53集	2000	『市内遺跡発掘調査報告書』	” 第108集	2011	『石江遺跡群発掘調査報告書Ⅳ』
” 第54集	2001	『新町野遺跡発掘調査報告書Ⅱ・野木遺跡発掘調査報告書Ⅱ』	” 第109集	2011	『市内遺跡発掘調査報告書ⅠⅨ』
” 第55集	2001	『小牧野遺跡発掘調査報告書Ⅵ』	” 第110集	2012	『市内遺跡発掘調査報告書ⅡⅠ』
			” 第111集	2012	『野尻館遺跡発掘調査報告書』

青森市埋蔵文化財調査報告書 第110集

市内遺跡発掘調査報告書20

発行年月日 平成 24 年 3 月 31 日

発行 青森市教育委員会

〒038-8505 青森市柳川二丁目1番1号

TEL 017-761-4796

印刷 第一印刷株式会社

〒038-0003 青森市石江字江渡3-1

TEL 017-782-2333
