

2002

佐久市埋蔵文化財調査報告書 第103集

長土呂遺跡群

HIZIRIHARA

聖原

長野県佐久市浅間山麓田切台地上における巨大古代集落遺跡の調査

第1分冊

佐久市土地開発公社
佐久市教育委員会

長土呂遺跡群

聖原

長野県佐久市浅間山麓田切台地上における巨大古代集落遺跡の調査

第1分冊

2002



聖原遺跡全景



聖原遺跡から浅間山を臨む



聖原遺跡から平尾山を臨む



1 A・B地区全景



2A・B・C地区全景



3 A 地区全景

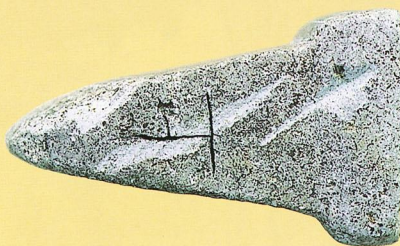

H255号住居址出土
石製私印
『伯万私印』



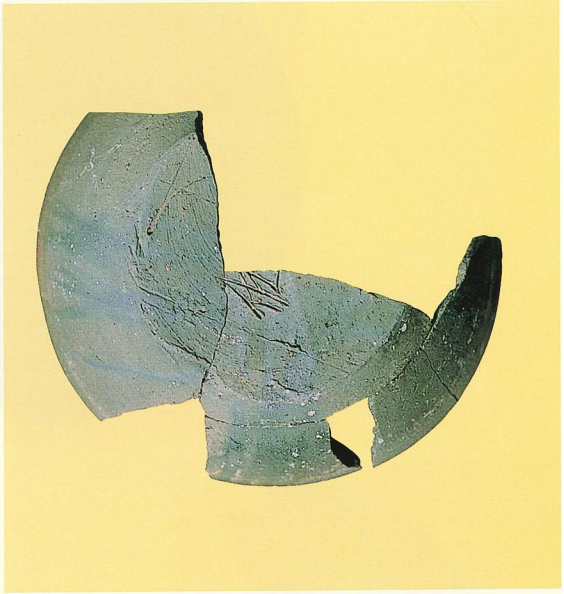

D 187土坑出土土円面硯 ↑
『佐』刻書須惠器坏 →

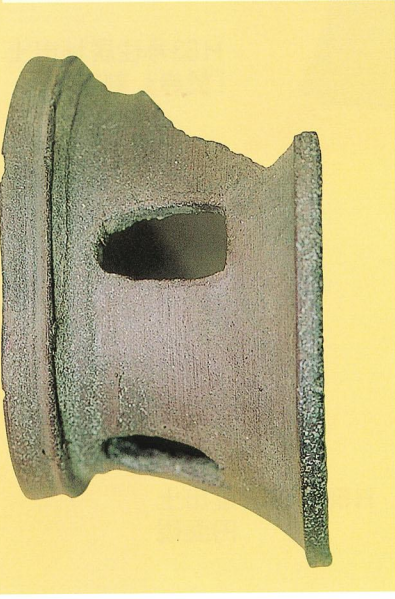



H105号住居址出土
『中伯』刻書土器

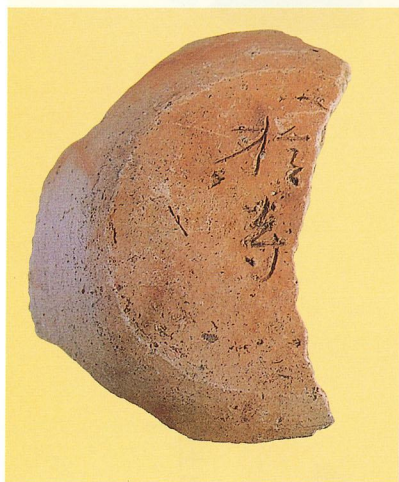

H63号住居址出土
『於寺』刻書

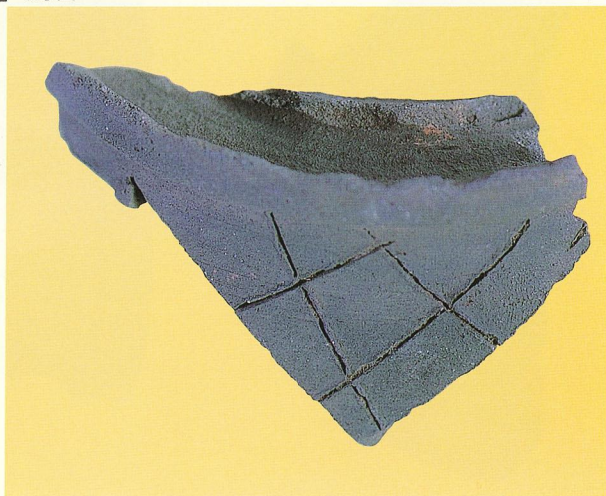

H56号住居址出土
円面硯



H193号住居址出土帯金具



H203号住居址出土帯金具



H252号住居址出土鉸具

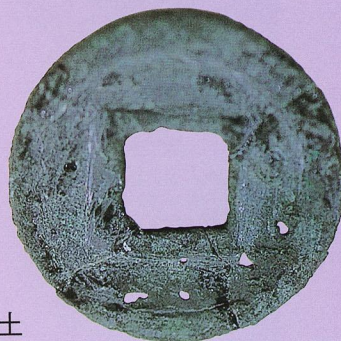

H198号住居址出土
「承和昌宝」



H118号住居址出土『隆平永宝』

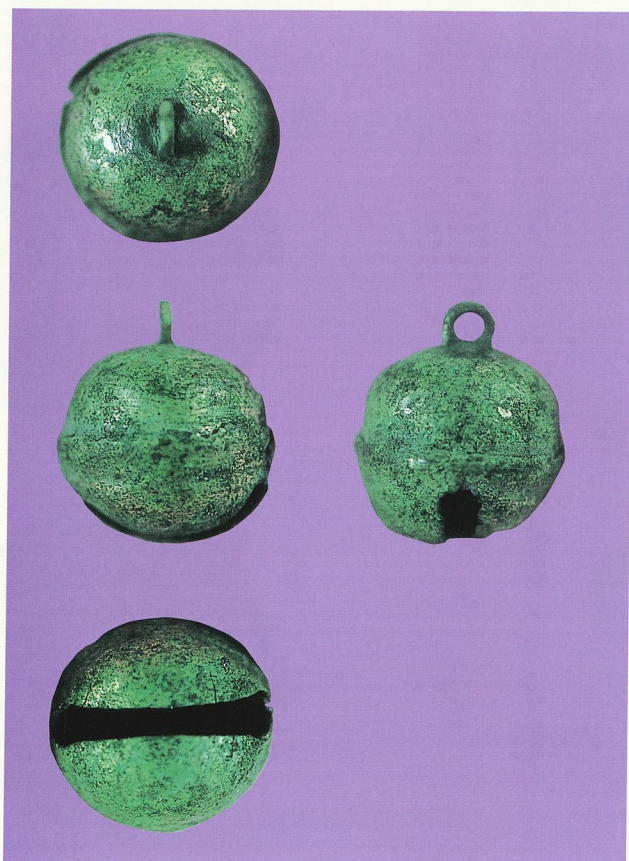

H203住居址出土
『銅鈴』



H169号住居址出土鋤先



H24号住居址出土鉄斧



H184号住居址出土鉄釜？



H255号住居址出土腕輪？



F 196号掘立柱建物址出土瓦塔片



F 196号掘立柱建物址出土瓦塔片



14 (5)

H52号住居址出土土師器有台坏 (No.5)
内面に漆紙が付着している。



H187 炭化材出土状況 | 完掘
カマド |

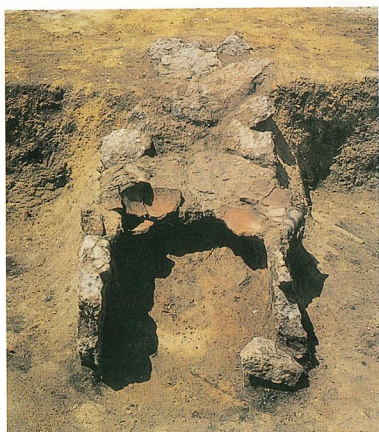

H126カマド



H93遺物出土状況 (張出部)



H255完掘



D115号土坑
馬骨出土状況



D173号土坑須恵大亀出土状況

例言

1. 本書は、佐久市土地開発公社による佐久流通業務団地造成事業に伴う埋蔵文化財発掘調査の報告書（第1分冊）である。
2. 調査委託者 佐久市土地開発公社
3. 調査受託者 佐久市教育委員会・佐久埋蔵文化財調査センター
4. 遺跡名および所在地
長土呂遺跡群 聖原遺跡（NNH）
佐久市大字長土呂字上聖端、新城、下聖原、中聖原、上聖原
5. 調査期間及び面積
昭和63年 試掘調査
平成1年 4月10日～11月28日（33,000m²）
平成2年 4月9日～12月7日（23,300m²）
平成3年 4月30日～11月30日（11,000m²）
平成4年 4月8日～9月25日（6,500m²）
平成5年 8月4日～10月16日（2,500m²）
平成6年 4月5日～11月28日（13,000m²）
平成7年 6月5日～12月7日（7,600m²）
平成8年 4月1日～平成9年3月31日
平成9年 4月7日～平成10年3月31日
平成10年 4月1日～平成11年3月31日
平成11年 4月1日～平成12年3月31日
平成12年 4月3日～平成13年3月31日
平成13年 4月2日～平成14年3月29日
6. 調査の担当は以下のとおりである。
平成1年度—高村博文、三石宗一、小山岳夫、小林真寿、翠川泰弘、助川朋広
平成2年度—三石宗一、小林真寿、羽毛田卓也、翠川泰弘、助川朋広、
平成3年度—三石宗一、小林真寿
平成4年度—三石宗一、小林真寿
平成5年度—三石宗一
平成6年度—三石宗一、上原学、森泉かよ子
平成7年度—三石宗一、森泉かよ子
平成8年度～平成10年度—三石宗一
平成11年度以降—小林真寿
7. 本書に掲載した遺物写真とトレースを含めた版下の作成の大半は榎こうそくに委託した。
8. 出土金属器の保存処理は長野県立歴史館の白沢勝彦氏の指導により行った。また、金属器のX線写真は佐久市立浅間病院の協力を得た。
9. 遺跡の航空写真及び測量は榎協同測量が行った。
10. 出土炭化物・種子、獣骨の鑑定は榎パリーノサーヴェイが行った。
11. 遺構の図面修正是各調査担当者及び調査員が行い、最終的に小林幸子・宮川百合子・上原幸子・小林妙子が完成させた。
12. 遺構の分類と計測は堀籠滋子・木内明美・小林喜久子が行い、小林真寿が補足した。
13. 遺物の復元は倉見渡・和久井義男・増野深志・篠崎清一が行った。
14. 土器の実測・計測は田中ひさ子・森角雅子・柳沢孝子・高見澤綾・堀籠滋子・内堀団・小林真寿が行った。
15. 出土石器の分類、図化・計測については須藤隆司の指導を得て、森角雅子と柳沢孝子が行った。
16. 石器の石材鑑定については、岡部静氏にお願いした。
17. 鉄器の実測・計測は佐久本真樹子が行った。
18. 文字資料の解説については国立歴史博物館の平川南氏に教示をうけた。

19. 図版の作成は成沢富子・堀籠みさと・堀籠滋子・小林喜久子が主として行った。
20. 本書に掲載した写真は業者に委託したものを除き、遺構写真は各調査担当者が、遺物写真は小林眞寿が撮影した。
21. 本書の執筆・編集は小林眞寿が行った。小林以外の執筆部分については文末に執筆者名を記した。
22. 本書及び出土遺物等のすべての資料は、佐久市教育委員会の責任下に保管されている。

凡 例

1. 遺構の略号は以下のとおりである。
 竪穴住居址—H 掘立柱建物址—F 土坑—D 溝址—M Pit—P 粘土採掘坑—粘土坑
2. 挿図の縮尺は原則として以下のとおりである。
 遺構—1/80 遺物—1/4 (石器・石製品等の一部は原寸・1/2、土器の一部は1/8)
3. 遺構の海拔標高は各遺構毎に統一し、水糸標高を「標高」として記した。
4. 土層の色調は1988年版『新版 標準土色帖』に基づいて示した。
5. 写真図版中の遺物番号および縮尺は、挿図と同一である。
6. 遺構の計測値は下図に示した部分の測定値である。
 竪穴住居址の面積は床面積である。
 掘立柱建物址の面積は柱痕が明らかな場合は四隅の柱痕の中芯の範囲、柱痕が不明な場合は柱穴の中芯を結んだ範囲の面積である。
 壁残高は最大値である。
 長軸長と短軸長の差が1割を越えたものを長方形とした。

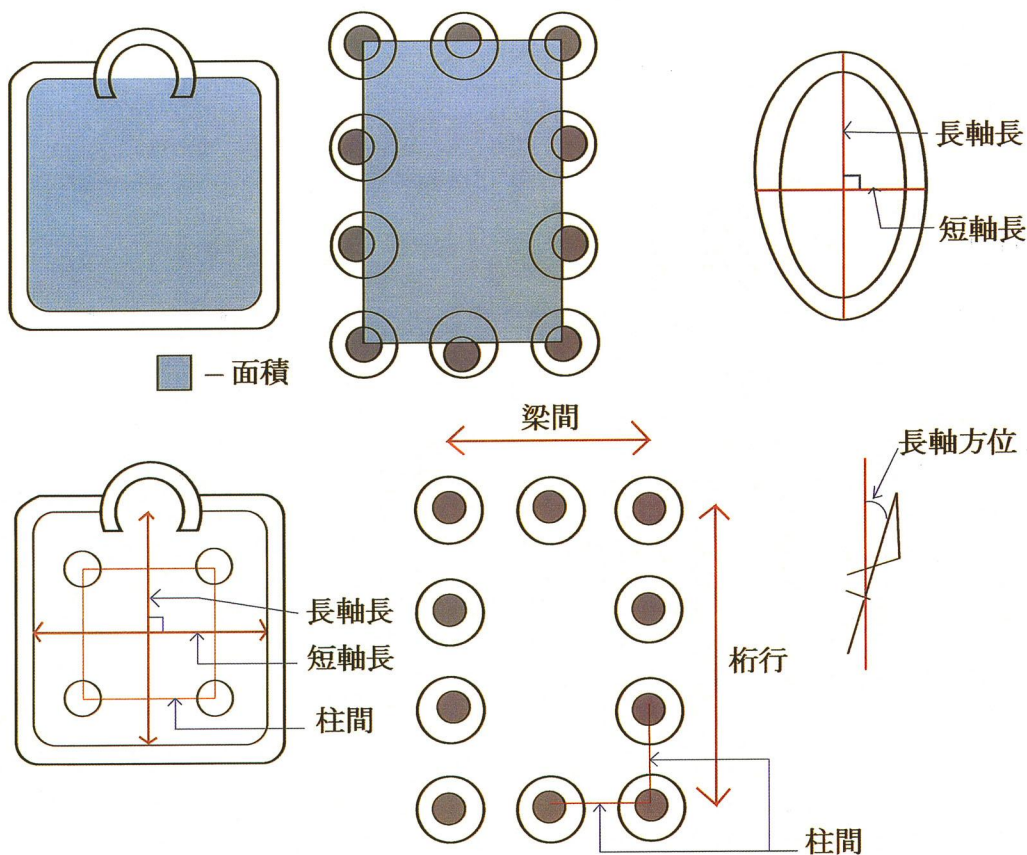

7. 遺物の胎土・色調・焼成については、観察者の主観の産物であり客観性が極めて乏しいため記載しない。
8. 遺物の計測値は下図に示した部分の測定値である。
 一覧表中の () 付きの数値は残存部分の数値であり、完形であれば異なった数値を示す可能性を内包する。
 空欄部分の数値はその部位が残存しないため計測不可能な数値である。

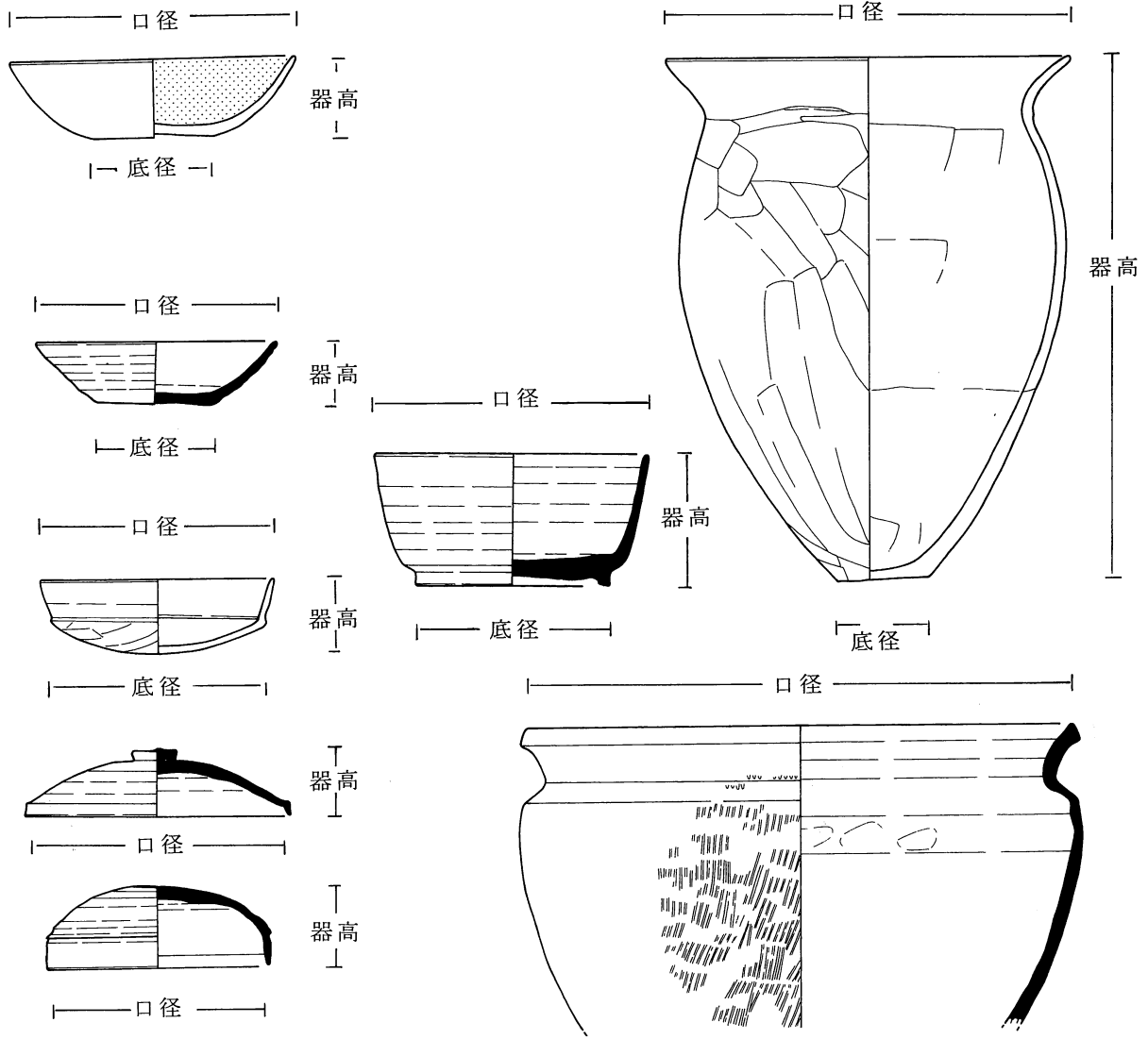

9. 本報告書の挿図中のスクリーントーンは以下の表現である。

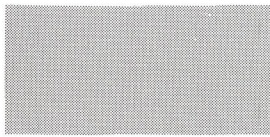

粘 土

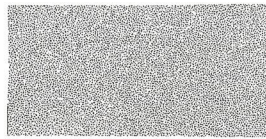

焼 土

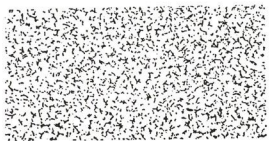

掘 方

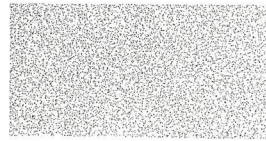

柱 痕

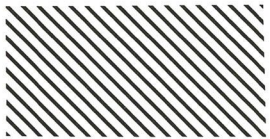

地 山

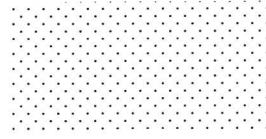

黒色処理

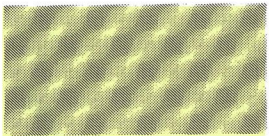

灰 釉



緑 釉



赤色塗彩

目次

口 絵
例 言
凡 例

第Ⅰ章 調査の概要	1
第1節 調査の経緯と経過	1
第2節 調査体制	2
第3節 調査日誌	5
第4節 発掘調査の方法	6
第5節 佐久市長土呂付近の自然環境（地形と地質）	10
第6節 周辺遺跡	12
第7節 検出遺構・遺物の概要	14
第8節 基本層序	15
第9節 分類基準	15
第Ⅱ章 遺構と遺物	31
竪穴住居址 H23～H255号住居址	32
掘立柱建物址 F23～F264号掘立柱建物址	299
土坑 D3～D189号土坑	398

図版 1～195

挿 図 目 次

第1図 聖原遺跡の位置(1:50,000)	1	第22図 H24号住居址(2)・H29号住居址(1)	33
第2図 調査区とグリットの設定	6	第23図 H29号住居址(2)	34
第3図 調査方法(1)	7	第24図 H29号住居址(3)・H25号住居址	35
第4図 調査方法(2)	8	第25図 H48号住居址	36
第5図 調査方法(3)	9	第26図 H49号住居址・H50号住居址(1)	37
第6図 調査方法(4)	10	第27図 H50号住居址(2)・H51号住居址(1)	38
第7図 浅間山の形態と構造(白倉原図)	11	第28図 H51号住居址(2)・H52号住居址(1)	39
第8図 黒斑山東部の破壊によって生じた塚原 泥流の流下した状態を示す図	11	第29図 H52号住居址(2)・H53号住居址	40
第9図 周辺遺跡の調査例	13	第30図 H54号住居址・H55号住居址(1)	41
第10図 聖原遺跡基本層序模式図	15	第31図 H55号住居址(2)	42
第11図 主柱穴配置による竪穴住居址分類図	16	第32図 H55号住居址(3)・H56号住居址	43
第12図 掘立柱建物址の分類(1)	17	第33図 H57号住居址(1)	44
第13図 掘立柱建物址の分類(2)	18	第34図 H57号住居址(2)・H58号住居址(1)	45
第14図 掘立柱建物址の分類(3)	19	第35図 H58号住居址(2)・H59号住居址(1)	46
第15図 土坑の分類	21	第36図 H59号住居址(2)・H60号住居址(1)	47
第16図 土器の分類(1)	24	第37図 H60号住居址(2)	48
第17図 土器の分類(2)	25	第38図 H60号住居址(3)	49
第18図 土器の分類(3)	26	第39図 H61号住居址・H62号住居址(1)	50
第19図 石器の分類(1)	29	第40図 H62号住居址(2)・H63号住居址(1)	51
第20図 石器の分類(2)	30	第41図 H63号住居址(2)	52
第21図 H23号住居址・H24号住居址(1)	32	第42図 H63号住居址(3)	53
		第43図 H64号住居址・H65号住居址	54

第44图	H66号住居址(1) ······55	第89图	H106号住居址(2)·H107号住居址(1) ··100
第45图	H66号住居址(2)·H67号住居址· H68号住居址(1) ······56	第90图	H107号住居址(2) ······101
第46图	H68号住居址(2)·H69号住居址(1) ·····57	第91图	H108号住居址·H109号住居址(1) ·····102
第47图	H69号住居址(2)·H70号住居址(1) ·····58	第92图	H109号住居址(2)·H110号住居址(1) ··103
第48图	H70号住居址(2)·H71号住居址(1) ·····59	第93图	H110号住居址(2)·H111号住居址(1) ··104
第49图	H71号住居址(2)·H72号住居址(1) ·····60	第94图	H111号住居址(2)·H112号住居址(1) ··105
第50图	H72号住居址(2)·H73号住居址(1) ·····61	第95图	H112号住居址(2)·H113号住居址(1) ··106
第51图	H73号住居址(2)·H74号住居址· H75号住居址(1) ······62	第96图	H113号住居址(2) ······107
第52图	H78号住居址(1)·H75号住居址(2) ·····63	第97图	H114号住居址 ······108
第53图	H75号住居址(3)·H76号住居址(1) ·····64	第98图	H115号住居址·H116号住居址(1) ·····109
第54图	H76号住居址(2)·H77号住居址(1) ·····65	第99图	H116号住居址(2)·H117号住居址· H118号住居址(1) ······110
第55图	H77号住居址(2)·H78号住居址(2) ·····66	第100图	H118号住居址(2) ······111
第56图	H75住居址(4)·H79号住居址(1) ·····67	第101图	H119号住居址·H120号住居址(1) ·····112
第57图	H79号住居址(2)·H80号住居址· H81号住居址(1) ······68	第102图	H120号住居址(2) ······113
第58图	H81号住居址(2) ······69	第103图	H121号住居址·H122号住居址(1) ·····114
第59图	H81号住居址(2)·H82号住居址(1) ·····70	第104图	H122号住居址(2)·H123号住居址(1) ··115
第60图	H82号住居址(2)·H83号住居址(1) ·····71	第105图	H123号住居址(2) ······116
第61图	H83号住居址(2)·H84号住居址(1) ·····72	第106图	H124号住居址(1) ······117
第62图	H83号住居址(3)·H84号住居址(2) ·····73	第107图	H124号住居址(2)·H125号住居址(1) ··118
第63图	H84号住居址(3)·H85号住居址 ······74	第108图	H125号住居址(2)·H126号住居址(1) ··119
第64图	H86号住居址 ······75	第109图	H126号住居址(2) ······120
第65图	H87号住居址(1) ······76	第110图	H127号住居址 ······121
第66图	H87号住居址(2) ······77	第111图	H128号住居址·H129号住居址(1) ·····122
第67图	H88号住居址 ······78	第112图	H129号住居址(2)·H130号住居址(1) ··123
第68图	H89号住居址·H90号住居址(1) ······79	第113图	H130号住居址(2)·H131号住居址(1) ··124
第69图	H90号住居址(2)·H91号住居址(1) ·····80	第114图	H131号住居址(2) ······125
第70图	H91号住居址(2)·H92号住居址(1) ·····81	第115图	H132号住居址·H133号住居址(1) ·····126
第71图	H92号住居址(2)·H93号住居址(1) ·····82	第116图	H133号住居址(2)·H134号住居址(1) ··127
第72图	H93号住居址(2) ······83	第117图	H134号住居址(2)·H135号住居址(1) ··128
第73图	H93号住居址(3) ······84	第118图	H135号住居址(2)·H136号住居址(1) ··129
第74图	H94号住居址 ······85	第119图	H136号住居址(2)·H137号住居址(1) ··130
第75图	H95号住居址(1) ······86	第120图	H137号住居址(2) ······131
第76图	H95号住居址(2)·H96号住居址(1) ·····87	第121图	H137号住居址(3) ······132
第77图	H96号住居址(2)·H97号住居址(1) ·····88	第122图	H137号住居址(4)·H138号住居址· H139号住居址(1) ······133
第78图	H97号住居址(2)·H98号住居址(1) ·····89	第123图	H139号住居址(2)·H140号住居址(1) ··134
第79图	H98号住居址(2) ······90	第124图	H140号住居址(2) ······135
第80图	H98号住居址(3) ······91	第125图	H140号住居址(3)·H141号住居址· H142号住居址(1) ······136
第81图	H99号住居址·H100号住居址(1) ·····92	第126图	H142号住居址(2)·H143号住居址(1) ··137
第82图	H100号住居址(2) ······93	第127图	H143号住居址(2)·H144号住居址(1) ··138
第83图	H100号住居址(3)·H101号住居址(1) ····94	第128图	H144号住居址(2) ······139
第84图	H101号住居址(2)·H102号住居址(1) ····95	第129图	H145号住居址·H146号住居址(1) ·····140
第85图	H102号住居址(2) ······96	第130图	H146号住居址(2)·H147号住居址(1) ··141
第86图	H103号住居址·H104号住居址(1) ·····97	第131图	H147号住居址(2)·H148号住居址(1) ··142
第87图	H104号住居址(2)·H105号住居址(1) ····98	第132图	H148号住居址(2)·H149号住居址(1) ··143
第88图	H105号住居址(2)·H106号住居址(1) ····99	第133图	H149号住居址(2)·H150号住居址(1) ··144

第134图	H 150号住居址(2)·H 151号住居址(1) ··145	第182图	H 183号住居址(3) ······193
第135图	H 151号住居址(2) ······146	第183图	H 183号住居址(4)·H 184号住居址(1) ··194
第136图	H 151号住居址(3)·H 152号住居址(1) ··147	第184图	H 184号住居址(2) ······195
第137图	H 152号住居址(2) ······148	第185图	H 184号住居址(3) ······196
第138图	H 152号住居址(3)·H 153号住居址(1) ··149	第186图	H 185号住居址(1) ······197
第139图	H 153号住居址(2) ······150	第187图	H 185号住居址(2) ······198
第140图	H 154号住居址·H 155号住居址(1) ·····151	第188图	H 186号住居址 ······199
第141图	H 155号住居址(2)·H 156号住居址(1) ··152	第189图	H 187号住居址(1) ······200
第142图	H 156号住居址(2)·H 157号住居址(1) ··153	第190图	H 187号住居址(2) ······201
第143图	H 157号住居址(2) ······154	第191图	H 187号住居址(3)·H 188号住居址(1) ··202
第144图	H 157号住居址(3)·H 158号住居址(1) ··155	第192图	H 188号住居址(2)·H 189号住居址(1) ··203
第146图	H 158号住居址(2)·H 159号住居址(1) ··156	第193图	H 189号住居址(2)·H 190号住居址(1) ··204
第146图	H 159号住居址(2) ······157	第194图	H 190号住居址(2) ······205
第147图	H 159号住居址(3) ······158	第195图	H 190号住居址(3)·H 191号住居址(1) ··206
第148图	H 159号住居址(4)·H 160号住居址(1) ··159	第196图	H 191号住居址(2)·H 192号住居址(1) ··207
第149图	H 160号住居址(2)·H 161号住居址(1) ··160	第197图	H 192号住居址(2) ······208
第150图	H 161号住居址(2) ······161	第198图	H 192号住居址(3)·H 193号住居址(1) ··209
第151图	H 161号住居址(3)·H 162号住居址(1) ··162	第199图	H 193号住居址(2)·H 194号住居址(1) ··210
第152图	H 162号住居址(2) ······163	第200图	H 194号住居址(2) ······211
第153图	H 162号住居址(3) ······164	第201图	H 194号住居址(3) ······212
第154图	H 162号住居址(4)·H 163号住居址(1) ··165	第202图	H 195号住居址·H 196号住居址 ······213
第155图	H 163号住居址(2)·H 164号住居址(1) ··166	第203图	H 197号住居址(1) ······214
第156图	H 164号住居址(2)·H 165号住居址 ·····167	第204图	H 197号住居址(2)·H 198号住居址(1) ··215
第157图	H 166号住居址·H 167号住居址(1) ·····168	第205图	H 198号住居址(2) ······216
第158图	H 167号住居址(2) ······169	第206图	H 198号住居址(3)·H 199号住居址(1) ··217
第159图	H 167号住居址(3) ······170	第207图	H 199号住居址(2)·H 200号住居址· H 201号住居址(1) ······218
第160图	H 168号住居址·H 169号住居址(1) ·····171	第208图	H 201号住居址(2) ······219
第161图	H 169号住居址(2) ······172	第209图	H 201号住居址(3) ······220
第162图	H 169号住居址(3)·H 170号住居址(1) ··173	第210图	H 201号住居址(4)·H 202号住居址(1) ··221
第163图	H 170号住居址(2) ······174	第211图	H 202号住居址(2) ······222
第164图	H 170号住居址(3)·H 171号住居址(1) ··175	第212图	H 203号住居址(1) ······223
第165图	H 171号住居址(2) ······176	第213图	H 203号住居址(2) ······224
第166图	H 171号住居址(3)·H 172号住居址(1) ··177	第214图	H 203号住居址(3) ······225
第167图	H 172号住居址(2) ······178	第215图	H 203号住居址(4) ······226
第168图	H 172号住居址(3)·H 173号住居址(1) ··179	第216图	H 204号住居址(1) ······227
第169图	H 173号住居址(2) ······180	第217图	H 204号住居址(2) ······228
第170图	H 173号住居址(3) ······181	第218图	H 204号住居址(3)·H 205号住居址(1) ··229
第171图	H 173号住居址(4)·H 174号住居址(1) ··182	第219图	H 205号住居址(2) ······230
第172图	H 174号住居址(2)·H 175号住居址(1) ··183	第220图	H 205号住居址(3)·H 206号住居址· H 207号住居址(1) ······231
第173图	H 175号住居址(2)·H 176号住居址(1) ··184	第221图	H 207号住居址(2)·H 208号住居址(1) ··232
第174图	H 176号住居址(2)·H 177号住居址(1) ··185	第222图	H 208号住居址(2)·H 209号住居址(1) ··233
第175图	H 177号住居址(2)·H 178号住居址(1) ··186	第223图	H 209号住居址(2)·H 210号住居址(1) ··234
第176图	H 178号住居址(2) ······187	第224图	H 210号住居址(2)·H 211号住居址(1) ··235
第177图	H 179号住居址·H 180号住居址(1) ·····188	第225图	H 211号住居址(2)·H 212号住居址(1) ··236
第178图	H 180号住居址(2)·H 181号住居址(1) ··189	第226图	H 212号住居址(2)·H 213号住居址 ·····237
第179图	H 181号住居址(2)·H 182号住居址(1) ··190	第227图	H 214号住居址(1) ······238
第180图	H 182号住居址(2)·H 183号住居址(1) ··191		
第181图	H 183号住居址(2) ······192		

第228图	H 214号住居址(2)·H 215号住居址· H 216号住居址(1) ······	239	第275图	H 249号住居址·H 250号住居址(1) ······	286
第229图	H 216号住居址(2)·H 217号住居址 ······	240	第276图	H 250号住居址(2) ······	287
第230图	H 218号住居址·H 219号住居址(1) ······	241	第277图	H 250号住居址(3) ······	288
第231图	H 219号住居址(2) ······	242	第278图	H 250号住居址(4)·H 251号住居址(1) ······	289
第232图	H 220号住居址(1) ······	243	第279图	H 251号住居址(2)·H 252号住居址(1) ······	290
第233图	H 220号住居址(2)·H 221号住居址(1) ······	244	第280图	H 252号住居址(2) ······	291
第234图	H 221号住居址(2)·H 222号住居址(1) ······	245	第281图	H 252号住居址(3)·H 253号住居址(1) ······	292
第235图	H 222号住居址(2) ······	246	第282图	H 253号住居址(2) ······	293
第236图	H 222号住居址(3)·H 223号住居址(1) ······	247	第283图	H 253号住居址(3) ······	294
第237图	H 223号住居址(2) ······	248	第284图	H 253号住居址(4)·H 254号住居址(1) ······	295
第238图	H 223号住居址(3) ······	249	第285图	H 254号住居址(2) ······	296
第239图	H 223号住居址(4)·H 224号住居址(1) ······	250	第286图	H 255号住居址(1) ······	297
第240图	H 224号住居址(2)·H 225号住居址(1) ······	251	第287图	H 255号住居址(2) ······	298
第241图	H 225号住居址(2) ······	252	第288图	F 23号·F 24号掘立柱建物址 ······	299
第242图	H 226号住居址 ······	253	第289图	F 25号·F 26号掘立柱建物址 ······	300
第243图	H 227号住居址 ······	254	第290图	F 27号·F 28号·F 29号掘立柱建物址·····	301
第244图	H 228号住居址(1) ······	255	第291图	F 30号·F 31号·F 32号掘立柱建物址·····	302
第245图	H 228号住居址(2)·H 229号住居址(1) ······	256	第292图	F 33号·F 34号掘立柱建物址 ······	303
第246图	H 229号住居址(2)·H 230号住居址(1) ······	257	第293图	F 35号·F 36号掘立柱建物址 ······	304
第247图	H 230号住居址(2) ······	258	第294图	F 37号·F 39号掘立柱建物址 ······	305
第248图	H 230号住居址(3) ······	259	第295图	F 38号·F 42号掘立柱建物址 ······	306
第249图	H 231号住居址(1) ······	260	第296图	F 40号·F 41号·F 43号掘立柱建物址·····	307
第250图	H 231号住居址(2) ······	261	第297图	F 44号·F 45号掘立柱建物址 ······	308
第251图	H 231号住居址(3)·H 232号住居址(1) ······	262	第298图	F 46号·F 47号·F 48号掘立柱建物址·····	309
第252图	H 232号住居址(2) ······	263	第299图	F 47号·F 48号·F 49号·F 50号掘立柱建物址 ······	310
第253图	H 232号住居址(3)·H 233号住居址(1) ······	264	第300图	F 51号·F 52号·F 54号掘立柱建物址·····	311
第254图	H 233号住居址(2) ······	265	第301图	F 53号·F 58号掘立柱建物址 ······	312
第255图	H 233号住居址(3)·H 234号住居址(1) ······	266	第302图	F 55号·F 56号掘立柱建物址 ······	313
第256图	H 234号住居址(2) ······	267	第303图	F 57号·F 59号掘立柱建物址 ······	314
第257图	H 235号住居址 ······	268	第304图	F 60号·F 61号掘立柱建物址 ······	315
第258图	H 236号住居址 ······	269	第305图	F 62号·F 63号·F 64号掘立柱建物址·····	316
第259图	H 237号住居址(1) ······	270	第306图	F 65号·F 66号·F 67号掘立柱建物址·····	317
第260图	H 237号住居址(2)·H 238号住居址(1) ······	271	第307图	F 68号·F 69号·F 72号掘立柱建物址·····	318
第261图	H 238号住居址(2) ······	272	第308图	F 70号·F 71号掘立柱建物址 ······	319
第262图	H 238号住居址(3)·H 239号住居址(1) ······	273	第309图	F 74号·F 75号掘立柱建物址 ······	320
第263图	H 239号住居址(2)·H 240号住居址(1) ······	274	第310图	F 76号·F 77号·F 78号掘立柱建物址·····	321
第264图	H 240号住居址(2)·H 241号住居址(1) ······	275	第311图	F 79号·F 80号·F 81号掘立柱建物址·····	322
第265图	H 241号住居址(2)·H 242号住居址(1) ······	276	第312图	F 83号·F 84号掘立柱建物址 ······	323
第266图	H 242号住居址(2)·H 244号住居址(1) ······	277	第313图	F 82号·F 85号·F 86号掘立柱建物址·····	324
第267图	H 244号住居址(2) ······	278	第314图	F 87号·F 88号掘立柱建物址 ······	325
第268图	H 244号住居址(3) ······	279	第315图	F 89号·F 90号·F 91号掘立柱建物址·····	326
第269图	H 244号住居址(4) ······	280	第316图	F 92号·F 93号·F 94号掘立柱建物址·····	327
第270图	H 244号住居址(5)·H 245号住居址(1) ······	281	第317图	F 95号·F 98号·F 99号掘立柱建物址·····	328
第271图	H 245号住居址(2)·H 246号住居址(1) ······	282	第318图	F 96号·F 97号掘立柱建物址 ······	329
第272图	H 246号住居址(2)·H 247号住居址(1) ······	283	第319图	F 100号·F 101号·F 102号掘立柱建物址 ······	330
第273图	H 247号住居址(2) ······	284	第320图	F 103号·F 104号掘立柱建物址 ······	331
第274图	H 248号住居址 ······	285	第321图	F 105号·F 106号掘立柱建物址 ······	332
			第322图	F 107号·F 108号·F 114号掘立柱建物址 ······	333

第323图	F 109号掘立柱建物址	334	第369图	F 221号·F 224号掘立柱建物址	380
第324图	F 110号·F 111号掘立柱建物址	335	第370图	F 222号·F 223号·F 229号掘立柱建物址	381
第325图	F 112号·F 113号掘立柱建物址	336	第371图	F 225号·F 226号掘立柱建物址	382
第326图	F 115号·F 116号掘立柱建物址	337	第372图	F 227号·F 228号·F 230号掘立柱建物址	383
第327图	F 117号·F 119号掘立柱建物址	338	第373图	F 231号·F 232号·F 233号掘立柱建物址	384
第328图	F 118号·F 121号·F 123号·F 128号 掘立柱建物址	339	第374图	F 234号·F 235号·F 238掘立柱建物址	385
第329图	F 120号·F 122号掘立柱建物址	340	第375图	F 236号·F 237号掘立柱建物址	386
第330图	F 124号·F 126号掘立柱建物址	341	第376图	F 239号·F 240号掘立柱建物址	387
第331图	F 125号·F 127号·F 132号掘立柱建物址	342	第377图	F 241号·F 242号掘立柱建物址	388
第332图	F 130号·F 133号掘立柱建物址	343	第378图	F 243号·F 244号掘立柱建物址	389
第333图	F 129号·F 131号掘立柱建物址	344	第379图	F 245号·F 246号·F 247号·F 248号 掘立柱建物址	390
第334图	F 134号掘立柱建物址	345	第380图	F 250号·F 251号·F 252号掘立柱建物址	391
第335图	F 135号·F 136号·F 140号掘立柱建物址	346	第381图	F 253号·F 254号·F 255号掘立柱建物址	392
第336图	F 137号·F 138号·F 142号掘立柱建物址	347	第382图	F 256号·F 257号掘立柱建物址	393
第337图	F 139号·F 141号·F 145号掘立柱建物址	348	第383图	F 258号·F 259号掘立柱建物址	394
第338图	F 143号·F 144号掘立柱建物址	349	第384图	F 260号·F 263号掘立柱建物址	395
第339图	F 146号·F 147号掘立柱建物址	350	第385图	F 261号·F 262号掘立柱建物址	396
第340图	F 148号·F 149号掘立柱建物址	351	第386图	F 264号掘立柱建物址	397
第341图	F 150号·F 151号·F 153号掘立柱建物址	352	第387图	D3·4号土坑	398
第342图	F 152号掘立柱建物址	353	第388图	D5·8·9·10·11·12·20·21·22·24·44号土坑	399
第343图	F 154号·F 155号·F 156号掘立柱建物址	354	第389图	D25·26·27·45号土坑	400
第344图	F 157号·F 158号·F 159号掘立柱建物址	355	第390图	D46·47·48·62号土坑	401
第345图	F 160号·F 161号·F 162号掘立柱建物址	356	第391图	D49·51·52·63·65·69·75·77号土坑	402
第346图	F 163号·F 164号掘立柱建物址	357	第392图	D71·72·73·74·76·82·83号土坑	403
第347图	F 165号·F 166号·F 167号·F 168号 掘立柱建物址	358	第393图	D84·85·86·87·88·89·90·91·92·93号土坑	404
第348图	F 169号·F 170号·F 173号掘立柱建物址	359	第394图	D94·95·96·98·99·100·101·103·105号土坑	405
第349图	F 171号·F 174号·F 176号掘立柱建物址	360	第395图	D108·110·111·112·113·114·115·116· 118号土坑	406
第350图	F 172号·F 175号掘立柱建物址	361	第396图	D117·119·120·121·123·124·125·126· 130号土坑	407
第351图	F 177号·F 178号·F 179号掘立柱建物址	362	第397图	D127·131·132·133·134·135·136·137· 138号土坑	408
第352图	F 180号·F 182号掘立柱建物址	363	第398图	D139·140·141·142·143·144·145·147· 148·149号土坑	409
第353图	F 181号·F 184号掘立柱建物址	364	第399图	D146·150·151·152·153·154·155·156· 158·159号土坑	410
第354图	F 183号·F 185号掘立柱建物址	365	第400图	D157·160·161·162·163号土坑	411
第355图	F 186号·F 189号掘立柱建物址	366	第401图	D164·165·166·167·168·169·171号土坑	412
第356图	F 187号·F 188号·F 190号掘立柱建物址	367	第402图	D170·172·173·174号土坑	413
第357图	F 191号·F 192号·F 193号掘立柱建物址	368	第403图	D173号土坑(2)	414
第358图	F 194号·F 195号·F 199号掘立柱建物址	369	第404图	D178·181·182·183·184号土坑	415
第359图	F 196号·F 197号掘立柱建物址	370	第405图	D185·186·187号土坑	416
第360图	F 198号·F 200号·F 201号掘立柱建物址	371	第406图	D187号土坑	417
第361图	F 202号·F 204号掘立柱建物址	372	第407图	D187·188·189号土坑	418
第362图	F 203号·F 205号掘立柱建物址	373			
第363图	F 206号·F 209号掘立柱建物址	374			
第364图	F 207号·F 208号·F 210号掘立柱建物址	375			
第365图	F 211号·F 213号掘立柱建物址	376			
第366图	F 212号·F 215号·F 218号掘立柱建物址	377			
第367图	F 214号·F 216号掘立柱建物址	378			
第368图	F 217号·F 219号·F 220号掘立柱建物址	379			

表 目 次

第1表	浅間火山を中心とした編年(荒牧重雄著「浅間火山の地質」による。一部加除)……………12	第43表	出土遺物一覧表29 (H129・130・131・132・133)……………460
第2表	1990年代の聖原遺跡周辺の調査(1)……………13	第44表	出土遺物一覧表30(H133・134・135・136)……………461
第3表	1990年代の聖原遺跡周辺の調査(2)……………14	第45表	出土遺物一覧表31(H136・137)……………462
第4表	住居址計測表1……………421	第46表	出土遺物一覧表32(H137)……………463
第5表	住居址計測表2……………422	第47表	出土遺物一覧表33(H137・138・139)……………464
第6表	住居址計測表3……………423	第48表	出土遺物一覧表34(H139・140・141・142)……………465
第7表	住居址計測表4……………424	第49表	出土遺物一覧表35(H142・143・144)……………466
第8表	住居址計測表5……………425	第50表	出土遺物一覧表36(H144・145・146)……………467
第9表	掘立柱建物址計測表1……………426	第51表	出土遺物一覧表37(H147・148)……………468
第10表	掘立柱建物址計測表2……………427	第52表	出土遺物一覧表38(H149・150・151)……………469
第11表	掘立柱建物址計測表3……………428	第53表	出土遺物一覧表39(H151・152・153)……………470
第12表	掘立柱建物址計測表4……………429	第54表	出土遺物一覧表40(H153・154・155・156)……………471
第13表	掘立柱建物址計測表5……………430	第55表	出土遺物一覧表41(H156・157)……………472
第14表	土坑計測表……………431	第56表	出土遺物一覧表42(H158・159)……………473
第15表	出土遺物一覧表1(H23・24)……………432	第57表	出土遺物一覧表42(H159・H160・H161)……………474
第16表	出土遺物一覧表2(H29・45・48・49)……………433	第58表	出土遺物一覧表43(H161・H162)……………475
第17表	出土遺物一覧表3(H49・50・51・52)……………434	第59表	出土遺物一覧表44(H162・H163・H164)……………476
第18表	出土遺物一覧表4(H53・54・55・56)……………435	第60表	出土遺物一覧表45 (H164・H165・H166・H167)……………477
第19表	出土遺物一覧表5(H56・57・58)……………436	第61表	出土遺物一覧表46(H167・H168)……………478
第20表	出土遺物一覧表6(H58・59・60・61・62)……………437	第62表	出土遺物一覧表47(H168・H169・H170)……………479
第21表	出土遺物一覧表7(H63・64・65)……………438	第63表	出土遺物一覧表48(H171・H172・H173)……………480
第22表	出土遺物一覧表8(H66・67・68・69)……………439	第64表	出土遺物一覧表49(H173・H174)……………481
第23表	出土遺物一覧表9(H69・70・71)……………440	第65表	出土遺物一覧表50(H174・H175・H176)……………482
第24表	出土遺物一覧表10(H71・72・73・74・75)……………441	第66表	出土遺物一覧表51(H176・H177・H178)……………483
第25表	出土遺物一覧表11(H75)……………442	第67表	出土遺物一覧表52(H178・H179・H180)……………484
第26表	出土遺物一覧表12 (H75・76・77・78・79・80・81)……………443	第68表	出土遺物一覧表53(H181・H182)……………485
第27表	出土遺物一覧表13(H81・82・83)……………444	第69表	出土遺物一覧表54(H182・H183)……………486
第28表	出土遺物一覧表14(H83・84・85・86・87)……………445	第70表	出土遺物一覧表55(H183・H184)……………487
第29表	出土遺物一覧表15(H87・88・89・90・91)……………446	第71表	出土遺物一覧表56(H184)……………488
第30表	出土遺物一覧表16(H91・92)……………447	第72表	出土遺物一覧表57(H184・H185・H186)……………489
第31表	出土遺物一覧表17(H93・94・95)……………448	第73表	出土遺物一覧表58(H186・H187)……………490
第32表	出土遺物一覧表18(H95・96・97・98)……………449	第74表	出土遺物一覧表59(H187・H188・H189)……………491
第33表	出土遺物一覧表19(H98・99・100)……………450	第75表	出土遺物一覧表60(H190・H191)……………492
第34表	出土遺物一覧表20(H101・102・103・104)……………451	第76表	出土遺物一覧表61(H191・H192・H193)……………493
第35表	出土遺物一覧表21(H104・105・106・107)……………452	第77表	出土遺物一覧表62(H193・H194)……………494
第36表	出土遺物一覧表22(H107・108・109・110)……………453	第78表	出土遺物一覧表63 (H194・H195・H196・H197)……………495
第37表	出土遺物一覧表23(H110・111・112・113)……………454	第79表	出土遺物一覧表64(H197・H198)……………496
第38表	出土遺物一覧表24 (H113・114・115・116・117)……………455	第80表	出土遺物一覧表65 (H198・H199・H200・H201)……………497
第39表	出土遺物一覧表25(H117・118・119・120)……………456	第81表	出土遺物一覧表66(H201・H202・H203)……………498
第40表	出土遺物一覧表26(H120・121・122・123)……………457	第82表	出土遺物一覧表67(H203)……………499
第41表	出土遺物一覧表27(H123・124・125・126)……………458	第83表	出土遺物一覧表68(H203)……………500
第42表	出土遺物一覧表28(H126・127・128・129)……………459	第84表	出土遺物一覧表69(H203・H204)……………501

第85表	出土遺物一覽表70 (H204·H205) ·····	502
第86表	出土遺物一覽表71 (H205·H206·H207) ···	503
第87表	出土遺物一覽表72 (H207·H208·H209) ···	504
第88表	出土遺物一覽表73 (H210·H211·H212·H213·H214) ·····	505
第89表	出土遺物一覽表74 (H214·H215·H216·H217) ·····	506
第90表	出土遺物一覽表75 (H218·H219·H220) ···	507
第91表	出土遺物一覽表76 (H220·H221·H222) ···	508
第92表	出土遺物一覽表77 (H222·H223) ·····	509
第93表	出土遺物一覽表78 (H223) ·····	510
第94表	出土遺物一覽表79 (H223·H224·H225) ···	511
第95表	出土遺物一覽表80 (H226·H227·H228) ···	512
第96表	出土遺物一覽表81 (H228·H229·H230) ···	513
第97表	出土遺物一覽表82 (H230) ·····	514
第98表	出土遺物一覽表83 (H230·H231) ·····	515
第99表	出土遺物一覽表84 (H231) ·····	516
第100表	出土遺物一覽表85 (H231·H232) ·····	517
第101表	出土遺物一覽表86 (H232·H233) ·····	518
第102表	出土遺物一覽表87 (H233·H234) ·····	519
第103表	出土遺物一覽表88 (H234·H235·H236·H237) ·····	520

第104表	出土遺物一覽表89 (H237·H238) ·····	521
第105表	出土遺物一覽表90 (H238·H239) ·····	522
第106表	出土遺物一覽表91 (H239·H240·H241) ···	523
第107表	出土遺物一覽表92 (H241·H242·H243·H244) ·····	524
第108表	出土遺物一覽表93 (H244) ·····	525
第109表	出土遺物一覽表94 (H244·H245·H246) ···	526
第110表	出土遺物一覽表95 (H246·H247·H248) ···	527
第111表	出土遺物一覽表96 (H250) ·····	528
第112表	出土遺物一覽表97 (H250·H251) ·····	529
第113表	出土遺物一覽表98 (H251·H252) ·····	530
第114表	出土遺物一覽表99 (H252·H253) ·····	531
第115表	出土遺物一覽表100 (H253) ·····	532
第116表	出土遺物一覽表101 (H254·H255) ·····	533
第117表	出土遺物一覽表102 (H255) ·····	534
第118表	出土遺物一覽表103 (F23~F188) ·····	535
第119表	出土遺物一覽表104 (F189~F256) ·····	536
第120表	出土遺物一覽表105 (D3~D48) ·····	537
第121表	出土遺物一覽表106 (D48~D170) ·····	538
第122表	出土遺物一覽表107 (D170~D187) ·····	539
第123表	出土遺物一覽表108 (D187) ·····	540
第124表	出土遺物一覽表109 (D187·D189) ·····	541

图 版 目 次

图版 1	H23·24·25·29	图版47	F 41·42·44·48·49·50·51·52·54·55
图版 2	H45·48·49·50	图版48	F 56·57·58·59·60·61·62·63·64·65
图版 3	H51·52·53·54·55	图版49	F 66·67·68·69·70·71·72·73·74·75
图版 4	H56·57·58·59	图版50	F 76·77·78·80·81·83·84·88·89·90
图版 5	H60·61·62·63	图版51	F 91·92·93·94·96·101·102·103·104·105
图版 6	H64·65·66·67·68	图版52	F 106·108·109·110·111·112·114·115·116·117
图版 7	H69·70·71·72·73	图版53	F 118·119·120·121·122·125·126·127
图版 8	H74·75·76·77	图版54	F 128·129·130·131·132·134·136·137·138
图版 9	H78·79·80·81·82	图版55	F 139·140·141·142·143·146·147·148·149
图版10	H83·84·85·86·87	图版56	F 150·151·153·154·155·159·160·161·163·164
图版11	H88·89·90·91·92	图版57	F 165·167·168·169·170·171·172·173·174
图版12	H93·94·95·96·97	图版58	F 175·176·177·178·180·181·182·183·184·185
图版13	H98·99·100·101	图版59	F 187·190·191·192·194·196·197·198·199· 200·201
图版14	H102·103·104·105	图版60	F 203·204·205·206·207·208·209·210·211·212
图版15	H106·107·108·109	图版61	F 213·214·215·216·217·219·220·221·222·223
图版16	H110·111·112·113·115	图版62	F 224·225·226·227·228·230·231·232·233·235
图版17	H116·117·118·119·120·121·122	图版63	F 236·237·238·239·240·241·242·243·244·245
图版18	H123·124·125·126	图版64	F 246·247·250·251·253·254·255·256·257·258
图版19	H127·128·129·130·131	图版65	F 259·260·261·262·263·264·D3·4·8
图版20	H132·133·134·135·136	图版66	D10·11·12·21·22·24·25·26·46
图版21	H137·138·139·140·141·142·211	图版67	D47·48·49·51·52·63·71·72·73·74·75·247
图版22	H143·144·145·146·147	图版68	D76·82·83·85·86·87·88·89·90·91·92·93·94
图版23	H148·149·150·151	图版69	D95·96·98·99·100·101·103·105·108·110 115·116·117·118
图版24	H152·153·154·155·156	图版70	D120·123·124·125·126·127·131·132·133 134·135·137
图版25	H157·158·159·160	图版71	D138·139·141·142·143·146·149·151·152·157 159·160·161·163·164
图版26	H161·162·163·164	图版72	D169·168·172·170·171·173·174·178·185 186·178
图版27	H165·166·167·168·169·170·171	图版73	D187·188·189
图版28	H172·173·174·175	图版74	H23·24出土遺物
图版29	H176·177·178·179	图版75	H29·45·48出土遺物
图版30	H180·181·182·183	图版76	H49·50·51出土遺物
图版31	H184·185·186·187	图版77	H51·52·53·54·55出土遺物
图版32	H188·189·190·191·192	图版78	H55·56·57出土遺物
图版33	H193·194·195·196·197	图版79	H57·58出土遺物
图版34	H198·199·200·201·202	图版80	H59·60出土遺物
图版35	H203·204·205·206·207·208·209	图版81	H60·61·62·63出土遺物
图版36	H209·210·212·213·214	图版82	H63·64出土遺物
图版37	H215·216·217·218·219·210	图版83	H65·66·67·68出土遺物
图版38	H221·222·223·224·225·226	图版84	H69·70出土遺物
图版39	H227·228·229·230·231	图版85	H71·72·73出土遺物
图版40	H232·233·234·235	图版86	H74·75出土遺物
图版41	H236·237·238·239·240	图版87	H76·77·78·79·81出土遺物
图版42	H241·242·243·244·245		
图版43	H246·247·248·249·250·251		
图版44	H252·253·254		
图版45	H255·F 23·24·25·26·27·28·29·30		
图版46	F 31·32·33·34·35·36·37·38·39·40		

图版88	H81·82·83出土遺物	图版136	H178·179·180·181出土遺物
图版89	H83·84·85·86出土遺物	图版137	H181·182出土遺物
图版90	H87·88出土遺物	图版138	H182·183出土遺物
图版91	H89·90·91·92出土遺物	图版139	H183·184出土遺物
图版92	H92·93出土遺物	图版140	H184出土遺物
图版93	H93·94·95出土遺物	图版141	H184·185出土遺物
图版94	H96·97·98出土遺物	图版142	H185·186出土遺物
图版95	H98·99·100出土遺物	图版143	H187出土遺物
图版96	H100·101·102出土遺物	图版144	H187·188·189出土遺物
图版97	H102·103·104出土遺物	图版145	H190出土遺物
图版98	H105·106·107出土遺物	图版146	H191·192出土遺物
图版99	H107·108·109出土遺物	图版147	H192·193出土遺物
图版100	H110·111·112出土遺物	图版148	H193·194出土遺物
图版101	H112·113·114出土遺物	图版149	H194·195·196·197出土遺物
图版102	H115·116·117·118出土遺物	图版150	H197·198出土遺物
图版103	H119·120·121出土遺物	图版151	H198·199出土遺物
图版104	H121·122·123出土遺物	图版152	H200·201出土遺物
图版105	H124出土遺物	图版153	H201·202出土遺物
图版106	H124·125·126出土遺物	图版154	H203出土遺物
图版107	H126·127·128·129出土遺物	图版155	H203出土遺物
图版108	H129·130·131出土遺物	图版156	H203·204出土遺物
图版109	H132·133·134出土遺物	图版157	H204出土遺物
图版110	H135·136·137出土遺物	图版158	H205·206·207出土遺物
图版111	H137出土遺物	图版159	H207·208·209出土遺物
图版112	H137·138·139出土遺物	图版160	H209·210·211出土遺物
图版113	H140·141·142·143·144出土遺物	图版161	H212·213·214出土遺物
图版114	H144出土遺物	图版162	H214·215·216·217·218·219出土遺物
图版115	H145·146·147出土遺物	图版163	H219·220出土遺物
图版116	H148·149出土遺物	图版164	H220·221出土遺物
图版117	H150·151出土遺物	图版165	H221·222出土遺物
图版118	H152·153出土遺物	图版166	H222·223出土遺物
图版119	H153·154·155·156出土遺物	图版167	H223出土遺物
图版120	H156·157出土遺物	图版168	H223·224·225出土遺物
图版121	H158·159出土遺物	图版169	H225·226·227出土遺物
图版122	H159·160出土遺物	图版170	H228·229出土遺物
图版123	H161出土遺物	图版171	H230出土遺物
图版124	H162出土遺物	图版172	H230·231出土遺物
图版125	H162·163出土遺物	图版173	H231出土遺物
图版126	H164·165·166·167出土遺物	图版174	H232·233出土遺物
图版127	H167出土遺物	图版175	H233出土遺物
图版128	H167·168·169·170出土遺物	图版176	H234·235·236出土遺物
图版129	H170·171出土遺物	图版177	H236·237·238出土遺物
图版130	H171·172出土遺物	图版178	H238·239出土遺物
图版131	H172·173出土遺物	图版179	H239·240·241出土遺物
图版132	H173出土遺物	图版180	H242·243·244出土遺物
图版133	H174·175出土遺物	图版181	H244出土遺物
图版134	H175·176出土遺物	图版182	H244·245·246·247出土遺物
图版135	H177·178出土遺物	图版183	H247·248·250出土遺物

- | | | | |
|-------|------------------|-------|---|
| 図版184 | H250出土遺物 | 図版192 | F 223~256、D3・4・8・12・21出土遺物 |
| 図版185 | H250出土遺物 | 図版193 | D25・27・46・48・49・52・65・69・71・72・76・82・98
出土遺物 |
| 図版186 | H251・252・253出土遺物 | 図版194 | D94・135・138・141・145・156・162・163・165・166・
169・170・173・178・181出土遺物 |
| 図版187 | H253出土遺物 | 図版195 | D173・181・186・187・189出土遺物 |
| 図版188 | H253・254出土遺物 | 図版196 | D189 |
| 図版189 | H254・255出土遺物 | 図版197 | 住居址出土鉄滓 |
| 図版190 | F 23~107出土遺物 | | |
| 図版191 | F 113~222出土遺物 | | |

第 I 章 調査の概要

第 1 節 調査の経緯と経過

聖原遺跡は佐久市の北部、浅間山南麓の南西に放射状にのびる田切り地形に挟まれた台地上に位置し、標高734～742m前後を測る。

昭和63年度、今回の開発予定区域の南西端に接する部分を佐久市による浅麓湖線建設工事に伴い、佐久埋蔵文化財調査センターが上聖端遺跡の名称で4,700㎡の調査を実施し、古墳時代後期～平安時代の住居址47軒、掘立柱建物址21棟を検出した。同年、佐久市教育委員会は開発予定区域に大規模な試掘調査を実施し、古墳時代後期～平安時代の大規模集落遺跡の存在を確認した。また、同年～平成元年にかけて、開発予定区域の北東において佐久埋蔵文化財調査センターにより実施された聖原遺跡Ⅱの調査や、昭和63年度の御代田町教育委員会による聖原遺跡Ⅱ調査区の隣接地の調査により、聖原遺跡は佐久市を越え御代田町にまで展開する広大な集落遺跡であることが確認にされた。

今回の調査は佐久市流通業務団地の造成に伴い、遺跡の破壊が余儀なくされる事態となったため、平成元年度は佐久市土地開発公社より委託を受けた佐久市教育委員会が、佐久埋蔵文化財調査センターに調査を委託し行い、平成2年度以降は佐久市教育委員会が委託を受け調査を実施した。



第 1 図 聖原遺跡の位置 (1 : 50,000)

第2節 調査体制

平成元年度

調査受託者	佐久市教育委員会教育長	大井 昭二 (6月退任)
		大井 季夫 (7月就任)
事務局	佐久埋蔵文化財調査センター所長	西沢 政巳
	佐久埋蔵文化財調査センター	
	庶務係長	畠山 俊彦
	庶務係	飯沢 恵子、菊池 直美
	調査係主査	高村 博文
	調査係	三石 宗一、小山 岳夫、小林 眞寿、翠川 泰弘
	調査担当者	助川 朋広
	調査主任	高村 博文
		三石 宗一、小山 岳夫、小林 眞寿、翠川 泰弘
		助川 朋広

平成2年度

調査受託者	佐久市教育委員会教育長	大井 季夫
事務局	佐久市教育委員会 佐久埋蔵文化財調査センター	
	佐久市教育委員会教育次長	小池 八郎
	佐久市開発公社局長	須江 吉介
	埋蔵文化財課長兼埋蔵文化財係長兼	
	佐久埋蔵文化財調査センター所長	相沢 幸男
	管理係長	桜井 牧子
	管理係	東城 公人
	埋蔵文化財係	高村 博文、林 幸彦、三石 宗一、須藤 隆司
		小山 岳夫 (平成2年度退職)、小林 眞寿、羽毛田卓也、
		翠川 泰弘 (平成2年度退職)、竹原 学
		助川 朋広 (平成2年度退職)
	調査担当者	三石 宗一、小林 眞寿、羽毛田卓也、翠川 泰弘
		助川 朋広

平成3年度

調査受託者	佐久市教育委員会教育長	大井 季夫
事務局	佐久市教育委員会 佐久埋蔵文化財調査センター	
	佐久市教育委員会教育次長	奥原 秀雄
	佐久市開発公社局長	佐々木正泰
	埋蔵文化財課長兼	
	佐久埋蔵文化財調査センター所長	上原 正秀
	管理係長	桜井 牧子
	埋蔵文化財係長	草間 芳行
	埋蔵文化財係	高村 博文、林 幸彦、三石 宗一、須藤 隆司
		小林 眞寿、羽毛田卓也、竹原 学 (平成3年度退職)
	調査担当者	三石 宗一、小林 眞寿

平成4年度

調査受託者	教育長	大井 季夫
事務局	教育次長	奥原 秀雄
	埋蔵文化財課長	上原 正秀
	管理係長	桜井 牧子

	埋蔵文化財係長	草間 芳行
	埋蔵文化財係	高村 博文、林 幸彦、三石 宗一、須藤 隆司
	調査担当者	小林 眞寿、羽毛田卓也
		三石 宗一、小林 眞寿
平成5年度		
調査受託者	教育長	大井 季夫
事務局	教育次長	奥原 秀雄
	埋蔵文化財課長	上原 正秀
	管理係長	小林 泰子
	埋蔵文化財係長	草間 芳行
	埋蔵文化財係	高村 博文、林 幸彦、三石 宗一、須藤 隆司
	調査担当者	小林 眞寿、羽毛田卓也、冨沢 一明、上原 学
		三石 宗一
平成6年度		
調査受託者	教育長	大井 季夫
事務局	教育次長	奥原 秀雄
	埋蔵文化財課長	戸塚 満
	管理係長	谷津 恭子
	管理係	田村 和広
	埋蔵文化財係長	草間 芳行
	埋蔵文化財係	林 幸彦、三石 宗一、須藤 隆司、小林 眞寿
	調査担当者	羽毛田卓也、冨沢 一明、上原 学
		三石 宗一、上原 学、森泉かよ子
平成7年度		
調査受託者	教育長	大井 季夫（6月退任） 依田 英夫（7月就任）
事務局	教育次長	市川 源
	埋蔵文化財課長	戸塚 満
	管理係長	谷津 恭子（6月退任）
	管理係	田村 和広
	埋蔵文化財係長	大塚 達夫
	埋蔵文化財係	林 幸彦、三石 宗一、須藤 隆司、小林 眞寿
	調査担当者	羽毛田卓也、冨沢 一明、上原 学
		三石 宗一、森泉かよ子
平成8年度		
調査受託者	教育長	依田 英夫
事務局	教育次長	市川 源
	埋蔵文化財課長	北沢 元平
	管理係長	榎沢 慶子
	管理係	田村 和広
	埋蔵文化財係長	大塚 達夫
	埋蔵文化財係	林 幸彦、三石 宗一、須藤 隆司、小林 眞寿
	調査担当者	羽毛田卓也、冨沢 一明、上原 学
		三石 宗一
平成9年度		
調査受託者	教育長	依田 英夫
事務局	教育次長	市川 源
	埋蔵文化財課長	須江 仁胤
	管理係長	榎沢 慶子

埋蔵文化財係長 大塚 達夫
 埋蔵文化財係 林 幸彦、三石 宗一、須藤 隆司、小林 眞寿
 羽毛田卓也、富沢 一明、上原 学
 調査担当者 三石 宗一

平成10年度

調査受託者 教育長 依田 英夫
 事務局 教育次長 北沢 馨
 埋蔵文化財課長 須江 仁胤 (管理係長兼任)
 埋蔵文化財係長 萩原 一馬
 埋蔵文化財係 林 幸彦、三石 宗一、須藤 隆司、小林 眞寿
 羽毛田卓也、富沢 一明、上原 学
 調査担当者 三石 宗一

平成11・12年度

調査受託者 教育長 依田 英夫
 事務局 教育次長 小林 宏造
 文化財課長 草間 芳行
 文化財係長 萩原 一馬
 文化財係 林 幸彦、須藤 隆司、小林 眞寿、羽毛田卓也
 富沢 一明、上原 学、山本 秀典、出澤 力
 調査担当者 小林 眞寿

平成13年度

調査受託者 教育長 依田 英夫 (4月～6月) 高柳 勉 (7月～)
 事務局 教育次長 小林 宏造 (4月～5月) 黒沢 俊彦 (5月～)
 文化財課長 草間 芳行
 文化財係長 萩原 一馬 (4月～5月) 森角 吉晴 (5月～)
 文化財係 林 幸彦、須藤 隆司、小林 眞寿、羽毛田卓也
 富沢 一明、上原 学、山本 秀典、出澤 力
 調査担当者 小林 眞寿

平成元年～3年調査団

団 長—黒岩忠男
 副 団 長—白倉盛男、藤沢平治

平成元年～13年度調査員

調査主任—佐々木宗昭、森泉かよ子

調 査 員—青木あさ代、秋山勝哉、秋山たけ、秋山みち子、秋山芳子、浅沼ノブ江、阿部和人、甘利亘、荒井かつ
 荒井ふみ子、有賀澄江、有賀保晴、飯沢つや子、飯田すえの、飯田チヨ子、五十嵐勝吉、池田その
 池田園子、池田豊子、石井美鈴、磯貝はな、市村百代、井出愛子、井出つねじ、井出徳四郎、井出安生
 伊藤理、井上行雄、井上貴美子、今井みさ子、岩崎房江、上原あや子、上原希、上原学、上原幸子、
 碓氷英之、白田俊保、白田真杉、内堀団、梅沢淳子、江口まさ江、江原富子、遠藤しずか、大井キセ
 大井今朝太、小田川栄、小田川時江、尾沼けさと、小幡弘子、柏原松枝、金井延、金沢花子、金森治代
 香山優子、河合節子、川多アヤ子、神部妙子、木内明美、木内英一、木内公子、木内節夫、木内久
 菊池喜重、菊池康一、木島美子、木村裕孝、倉見渡、棚沢三之助、神津春代、高地正雄、神津啓子
 神津節子、神津ツネヨ、神津つる子、小金沢たけみ、小須田サクエ、小須田幸子、小平富美江、小林永一
 小林和儀、小林喜久子、小林定男、小林幸子、小林立江、小林とめの、小林まさ子、小林満子、小林三男
 小林みよ子、小林百合子、小林よしみ、小松威久男、小山功、小山澄江、小山正吉、小山林一、斉藤義男
 斉藤真理、酒井豊子、堺益子、佐久本眞樹子、桜井聖人、桜井牧子、佐々木正、佐々木久子、佐藤愛子
 佐藤志げ子、佐藤みす江、佐藤節子、佐藤玉枝、沢井臯月、重田文枝、篠崎清一、篠原昭子、島田幹子
 清水佐知子、清水六郎、白井おくに、須江慶、須藤瑞帆、関口正、関口美咲、大工原春巳、高橋かね子
 高橋加代子、高橋かをえ、高橋敬子、高橋サチコ、高橋恒代、高橋錦、高橋のり子、高橋ふさ代

高橋ふみ、高橋冬子、高橋良市、高見沢綾、滝沢澄子、武井とよ子、武井ミサイ、竹重祐夫、田中タツ子
 田中ひさ子、田村祐子、角田しず江、角田すい、角田すづ子、角田時、角田トミエ、角田まさ江
 角田良夫、東城友子、東城幸子、徳田代助、徳田けさき、徳田英胤、樋田咲枝、長岡喜代人、中沢みどり
 中島武三郎、中島照夫、中島とも子、中島ふくじ、中條悦子、中山いつ代、中山弥太郎、中山雪子
 並木ことみ、中山たのし、成沢富子、成沢師弘、西川しづ子、西沢次男、羽毛田香里、橋詰勝子
 橋詰けさよ、橋詰信子、畠山みち子、花岡美津子、花里香代子、花里きしの、花里四之助、花里三佐子
 林美智子、原キミエ、原田登里子、原まき子、樋沢しづい、比田井久美子、藤巻初枝、藤巻辰江
 星野重一、星野保彦、星野良子、細萱ミスズ、細谷秀子、堀籠滋子、堀籠因、堀籠みさと、真島保子
 増野深志、三浦洋崇、水間雅義、宮川百合子、武者幸彦、村松とみ子、茂木とよ子、桃井ともめ
 森泉欽一、森泉源治郎、森角せきよ、森角雅子、森川宗治、丸山澄、柳沢江い子、柳沢孝子、柳沢千賀子
 柳沢ちなみ、柳沢豊志子、柳沢豊子、柳沢典子、柳沢八重、矢野さくえ、山浦豊子、山浦とらじ
 山口弘子、山崎直、山崎博文、山崎平八郎、吉原照美、依田みち、和久井義雄、渡辺久美子、渡辺倍男
 渡辺まさじ、渡辺吉治

第3節 調査日誌

平成元年度	平成元年4月10日～11月28日	現場調査	平成元年12月1日～平成2年3月30日	整理調査
平成2年度	平成2年4月9日～12月7日	現場調査	平成2年12月10日～平成3年3月29日	整理調査
平成3年度	平成3年4月30日～11月30日	現場調査	平成3年12月2日～平成4年3月31日	整理調査
平成4年度	平成4年4月8日～9月25日	現場調査	平成4年9月28日～平成5年3月31日	整理調査
平成5年度	平成5年8月4日～10月16日	現場調査	平成5年10月18日～平成6年3月31日	整理調査
平成6年度	平成6年4月5日～11月28日	現場調査	平成6年11月29日～平成7年3月31日	整理調査
平成7年度	平成7年6月5日～12月7日	現場調査 現場調査完了	平成7年12月8日～平成8年3月29日	整理調査
平成8年度	平成8年4月1日～平成9年3月31日	整理調査		
平成9年度	平成9年4月7日～平成10年3月31日	整理調査		
平成10年度	平成10年4月1日～平成11年3月31日	整理調査		
平成11年度	平成11年4月1日～平成12年3月31日	整理調査		
平成12年度	平成12年4月3日～平成13年3月31日	整理調査		
平成13年度	平成13年4月2日～平成14年3月29日	整理調査		

○調査は継続中である。



平成元年現地説明会

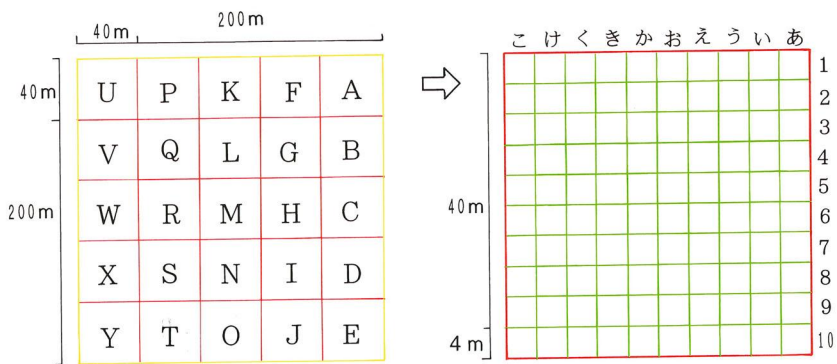
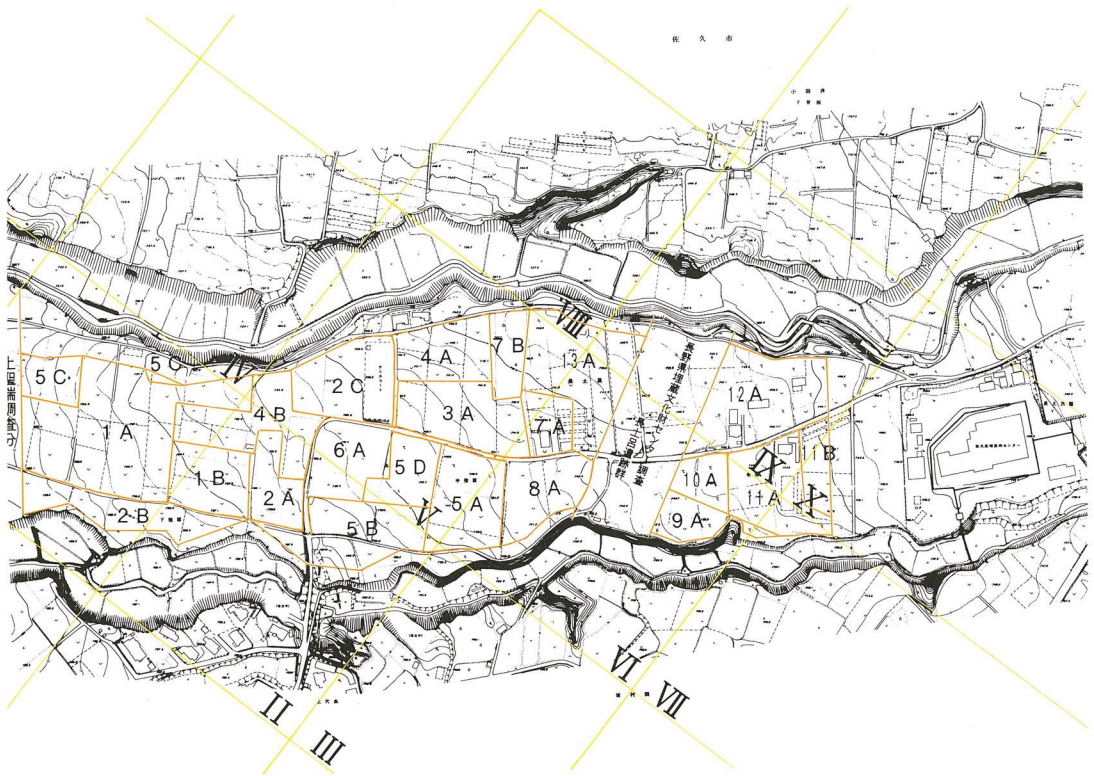

第2図 調査区とグリッドの設定

第4節 発掘調査の方法

調査対象地は便宜上、1A・B、2A・B・C、3A、4A・4B、5A・B・C・D、6A、7A・B、8A、9A、10A、11A・B、12A、13Aの22調査地区に分割され調査された。



1—遺構検出。通称「ガジ」により臙気な遺構の輪郭と他の遺構との重複関係を把握していく。

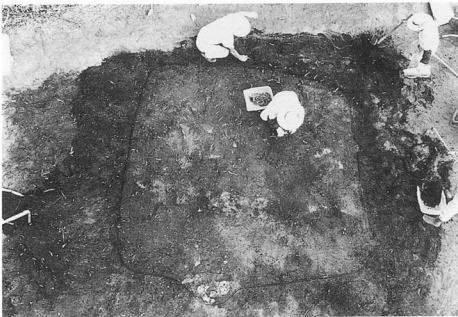

2—「ガジ」により把握した遺構の細部や他遺構との重複関係を移植小手や両刃鎌により確定していく。

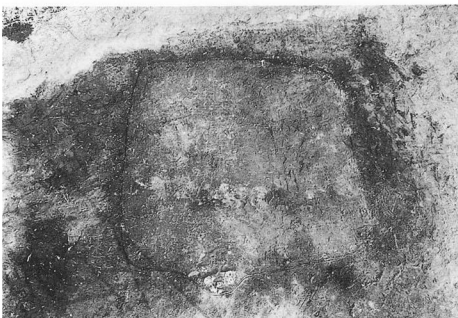

3—遺構検出終了。この住居址は他遺構との重複関係は有していなかった。

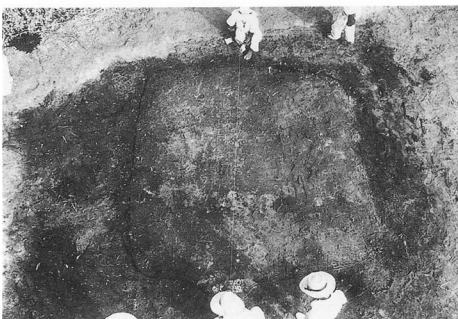

4—カマダの中心を通る水糸を設定する。

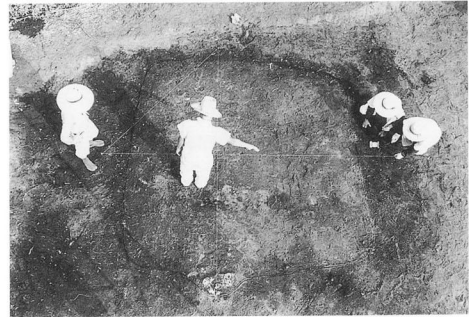

5—直行する水糸を十字に設定する。



6—住居址がⅠ区～Ⅳ区に4分割された。

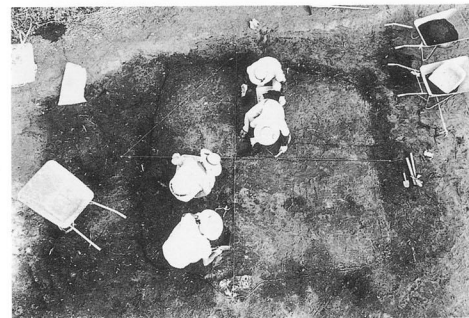

7—水糸に沿ってⅠ区とⅢ区にサブトレンチを設定し、掘り下げる。

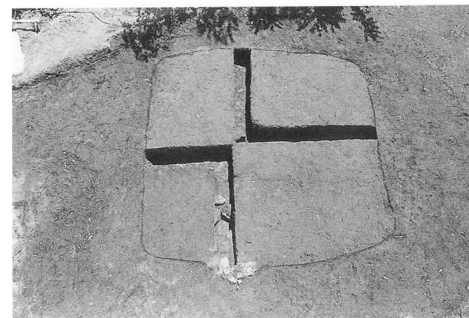

8—住居址床面に達するサブトレンチが完掘された。

第3図 調査方法(1)



9—サブトレンチの断面を観察し、覆土を分層する。



13—同様に南半と西半を白黒写真とカラーリバーサルフィルムに記録する。

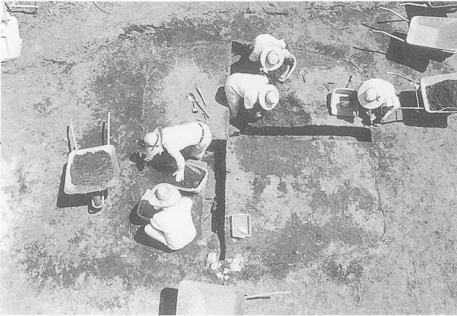

10—分層された覆土毎にⅠ区とⅢ区を掘り下げる。

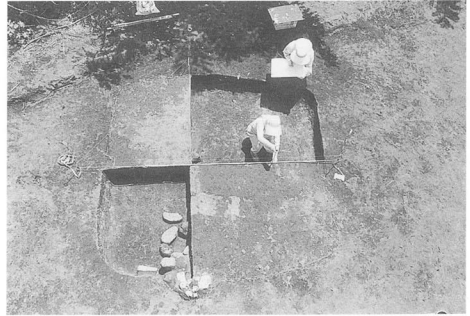

14—南北、東西の覆土断面図を1/20縮尺で作成する。



11—Ⅰ区とⅢ区が床面まで完掘された。



15—Ⅱ区、Ⅳ区を分層された土層毎に掘り下げる。



12—覆土断面北半と東半を白黒写真とカラーリバーサルフィルムに記録する。



16—住居址覆土が完掘された。

第4図 調査方法(2)



17—移植小手で丁寧に住居址の床面を出していく。



21—半裁完了。



18—床面が存在しない部分=柱穴や貯蔵穴などが明らかとなった。この時に柱穴内の柱が確認できるときはその範囲と位置を確定する。



22—柱穴内の覆土を観察し分層した後断面図を1/20縮尺で作成する。



19—柱穴内の柱の中心を通る水系を設定する。



23—断面図作成後、柱穴を完掘。清掃後住居址の完掘写真を白黒写真とカラーリバーサルフィルムに記録する。

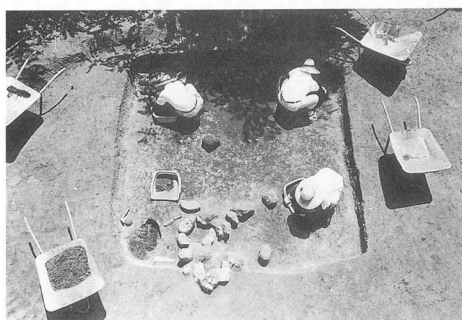

20—柱穴を半裁する。



24—平面図を簡易遣り方測量により1/20縮尺で記録する。

第5図 調査方法(3)

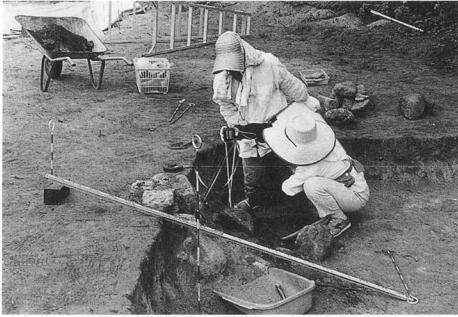

25—カマドの残存状態、構築方法を写真・図面に記録する。

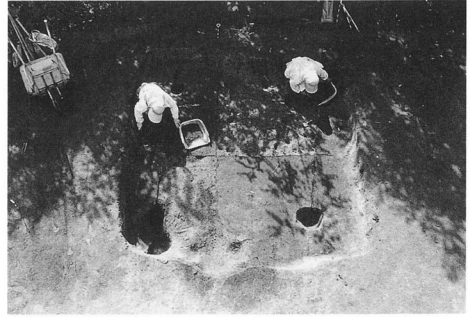

26—カマド調査終了後、住居址の南北・東西断面図、支柱穴の断面図作成ラインにより住居址床面を分割し、土層が観察できるように床面を掘り下げた後、堀方の土層を観察・分層し記録する。



27—堀方が完掘され、住居址構築の最初の堅穴掘り下げ状態となった。必要な情報を図面・写真に記録して、調査終了。

第6図 調査方法（4）

グリットは調査範囲全体を網羅するように国家座標を組み、国家座標に沿って200m×200mの区画を設けてⅠ・Ⅱ・Ⅲ・Ⅳ……地区とし、各々を25区分した40m×40mの区画をA・B・C……Y区とした。更に、それを100区分した4m×4mのグリットを設定し、東西列を東から一あ・い・う……こ、南北列を北から一・二・三……10とし、各グリットの北東交点をグリット名とした。また、遺構の名称については『上聖端遺跡』からの通し番号とした。

堅穴住居址の調査については、以下の方法を基本とした。

- 十字にサブトレンチを入れ、覆土の堆積状態を観察し、分層し、層位調査に努める。
- カマドの中軸線とそれに直交する軸に沿って4分割し、北東から反時計回りにⅠ区・Ⅱ区・Ⅲ区・Ⅳ区とした。
- サブトレンチはカマドを縦断する位置に設定し、カマド内の土層堆積を住居址覆土の一部として捉えることにより、カマドの崩壊要因が自然によるものか、人為的なものかを把握することに努めた。
- Ⅰ区・Ⅲ区の掘り下げの後、覆土の堆積状況写真の撮影を行う。
- 平面図は簡易遣り方実測により作成する。縮尺は平断面図は1/20、細部記録は1/10を基本とした。
- 堀方の調査は平成元年と2年度はサブトレンチ部分を掘り下げ、必要な場合に全面を調査していたが、住居址の構築過程を復元することを目的として、支柱に沿って新たに2本のサブトレンチを設定し、支柱の埋設過程や住居址の建て替え床下施設、更には他遺構の存在等の確認のために平成3年度以降は全面調査に切り替えた。
- 基本土層、遺構覆土の観察における色調は、出来る限りの客観性を持たせるために、『新版土色帖』のHue7.5YRと10YRで対応することに努めた。

第5節 佐久市長土呂付近の自然環境（地形と地質）

聖原遺跡は、佐久市の最西北端の芝宮遺跡群・周防畑遺跡群の南方に位置している。この付近一帯は北方にそびえ

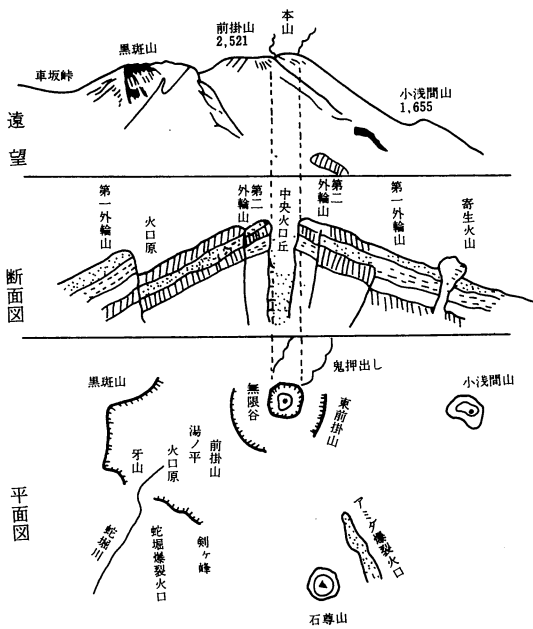

第7図 浅間山の形態と構造 (白倉原図)

しかし長い火山活動の歴史をたどってみると、南方佐久市にも噴火の状況を語る噴出物溶岩火山灰火山礫の堆積層が多く残されている。浅間山はわが国の火山としては最も新しい若い火山で第一次黒斑火山の活動を開始したのが新生代第四紀洪積末期であるが黒斑火山最盛期には単式成層火山で標高2,800mを越える大型火山であった。その整然とした大火山は噴火口の東半分以上を破壊する大爆発によってその山体を失ってしまった。その時の噴出溶岩熱水泥流の大部分が主として南欧に流下して佐久市中佐都付近まで押し出している。その堆積物は現在JR中佐都駅付近を中心として塚原・赤岩・平塚部落付近の田園地に散在し、松島湾に浮かぶ松島のように並んでいる泥流残丘である。基盤整備以前はその数数100を越す大小残丘が浅間山頂方向から放射状に並んでおり地名の起源にもなっている。岩質の研究結果から黒斑岸壁に残っている岩石と同一であることが実証されている。

その破壊された黒斑火山の中心から再び活発な火山活動が再開されたのが前掛山に成長するわけであるが、その過程の長い期間における多量な噴出物である軽石流火砕流(熱火山灰砂軽石溶岩流)と降下火山灰砂が少なくとも二回以上に亘って佐久市北半部浅間火山南麓に厚さ20~30m以上堆積した。

これは浅間山の南面追分原以南・佐久市中込原、西端は小諸市懐古園西まで広範囲にわたって約223km²に分布し、佐久平北半部の生活地表面をけいせいして第一・第二軽石と呼ばれている(第一軽石流をP₁層、第二軽石流をP₂層と命名されている)。

この軽石流は南東面の湯川を埋め、一部に湖沼状態も作り湿地水中堆積層も各地に作り浅間火山南麓面の凹凸地形面を平坦化した。この大規模な第一軽石流P₁小規模な第二軽石流P₂は南方中込原で尖滅しているP₁とP₂の間隔があった事を物語る20m内外の黒土層が各所の田切り断面で確認されている。この軽石流P₁・P₂の地表面は火山灰砂軽石の堆積層で火山からふんしゅつしたままのもので固結凝集が不十分であるために、水の浸食に頗る弱く豪雨洪水には地形面に大きな変化を受ける。従ってこの地帯には火山山麓特有な地形“田切り”が多く見られる。浅間山麓標高1,000m内外に分布する湧水(湧玉・濁り・白糸・千ヶ滝)火山瀨蛇

る浅間火山の噴出物によって地質形成されている地帯で、この地域環境を記録するには先ず浅間山の構成から始めなければならない。

浅間山は、群馬・長野県境の上信越高原国立公園の最南端にある。火山国日本のなかにおいても珍しい代表的な活火山で現在も盛んに噴煙を上げていることで知られている。それに加えて研究史の長いこと、火山活動の記録が古くから残されていること、火山形態が各面から具備していることなどにもより、わが国東西交通の要路中仙道・信越線沿いにあり、活動している火山として時に大噴火をして周辺に災害を及ぼすこともあり、四季の風望の変化のすばらしさなどによって古来文学絵画の対象となり多くの作品も残されている。

浅間山は、黒斑山・前掛山・中央釜山の三重式成層火山で標高2,560m、四方からの眺望の変化があり、しかも常に噴煙を上げ続けているので人目につき易いが、特に南方佐久市側から見渡す形態が実にすばらしい。火山構造も含めて図示したものが第2図であるがコニーデ型の裾野と三重噴火口寄生火山火口瀨など火山の模型を見るようである。しかも噴煙は上空の偏西風によって東に傾くことが多いため大噴火による災害も南側には及ばないのが現状である。

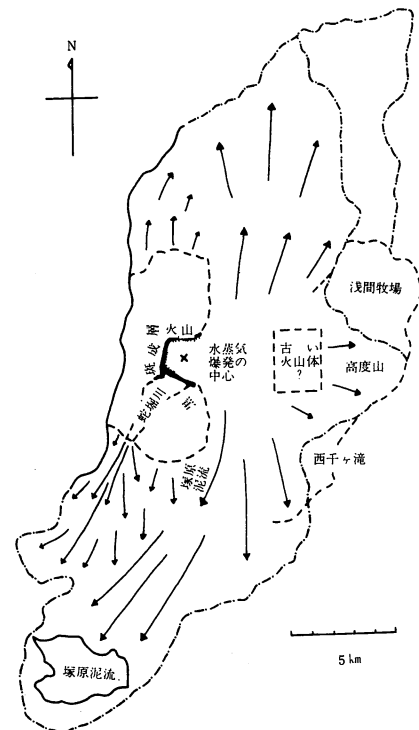

第8図 黒斑山東部の破壊によって生じた塚原泥流の流下した状態を示す図(荒牧重雄著「浅間山の地質」による。)

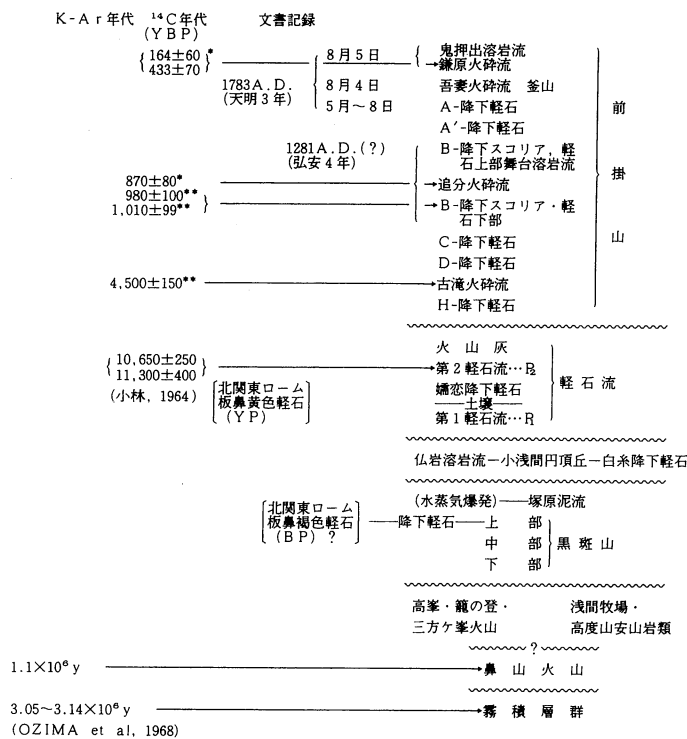

第1表 浅間火山を中心とした編年
(荒牧重雄著「浅間火山の地質」による。一部加除)

参考文献

1. 1971 白倉盛男 『浅間山と火山博物館』 小諸市立火山博物館
2. 1968 荒牧重雄 『浅間火山の地質』 地学団体研究会

第6節 周辺遺跡

奈良・平安時代の長野県が科野国と呼ばれ、伊那・諏訪・筑摩・安曇・更級・水内・高井・埴科・小県・佐久の10郡により構成され、佐久郡には美理・大村・大井・刑部・青沼・茂理・小沼・餘部の8郷が存在したことが文献から知られている。聖原遺跡周辺は大井郷に推定されている。

聖原遺跡が所在する佐久市長土呂には、貞観八年(866年)に定額寺となった妙楽寺の有力推定地である周防畑遺跡群が存在する。周防畑遺跡群は、芝宮遺跡群の立地する田切り台地を挟んで聖原遺跡の北方に位置している。1994年に宇賀神誠司により紹介された同遺跡群内出土の既出資料である「川原寺式」の軒丸瓦から、妙楽寺の前身である佐久郡司の氏寺が7世紀末に存在したのではないかと推測されているが、この瓦は軒丸瓦1点が存在するだけであり、この瓦と共に寺院の屋根を飾った他の瓦は発見されていない。また、この地域からは布目瓦の出土が何例か認められるが、実際の出土量は極めて少なく、前述の軒丸瓦に対応する規格の瓦は認められないのが現実である。

現状においては、周防畑遺跡群内に妙楽寺やその前身の寺院が存在した有力な証拠は存在しない。

周防畑遺跡群は行政区分を越え、小諸市に入ると何故か中原遺跡群に名称が変わってしまう。この中原遺跡群、つまり周防畑遺跡群の北東部分において、長野県埋蔵文化財センターによる調査が行われ、大規模な古代集落の存在が確認されている。

周防畑遺跡群と聖原遺跡に挟まれた田切り台地上には芝宮遺跡群が存在する。長野県埋蔵文化財センターによる調査で海獣葡萄鏡が出土している。佐久市が平成6年度～平成12年度にかけて調査した「下曾根遺跡」は同一遺跡である。この二つの調査は、芝宮遺跡群に大規模な試掘トレンチを十字に入れた状況となり、芝宮遺跡群は田切り谷を隔てて南接する聖原遺跡に劣らぬ規模の古代集落遺跡であることが明らかとなった。

聖原遺跡の南には田切り谷を挟んで栗毛坂遺跡群が存在する。長野県埋蔵文化財センターと佐久市により広大な面積が調査され、縄文～中世の遺構が検出されているが、遺跡が最も隆盛を極めるのは奈良・平安時代である。

掘川などの浸食作用がこれにあたるわけである。湯川の谷も田切りの最大なものを見ることができ、浅間山麓から佐久平らにかけて田切りの深い谷はその数大小あわせて50を越えている。田切りは山麓湧水地下水の流下流路ともなっており、弥生時代以来この周辺の標高750m以下の水田耕作を支えてきたとも考えられ、田切りの分布と遺跡分布・古い集落分布には深い関係が見られるようである。

聖原遺跡はこの田切り密集地帯にある。濁りの田切りの谷幅は約100m、北西方向小諸市境の大田切りは谷幅150mを越し、谷底に御代田町からの湧玉用水が流れており何れも谷底には古い水田が拓かれ、下流300m付近からは肥沃な中佐都美田地域に続いている。長土呂集落地名の起源もこの低湿地に基づくとされている。

(白倉盛男)

聖原遺跡からは「伯万私印」と刻まれた石製印が出土している。石材は同時代の砥石に多用される流紋岩である。この私印により、聖原には伯麻呂という有力者が存在したことが明らかとなった。また、瓦塔片や、「於寺＝（上の寺）」、「大方寺」の墨書・刻書土器等が出土しており聖原遺跡には上の寺、下の寺の2寺が存在し、この内のどちらかの名称が大方寺であった可能性も明らかとなった。その他に出土した八稜鏡や、和同開珎を含む多数の皇朝十二銭、帯金具、銅鈴、銅碗、漆紙の存在等から、聖原遺跡を含めた一帯を佐久郡衙の推定地とする考えが近年有力である。この考えには、前述した妙楽寺の周防畑遺跡群内存在や古東山道のルート、近津神社の存在などが根拠となっている。

1990年代の周辺地域の調査を概観したものが第1表である。試掘や立会い調査を含むものの170,000㎡に及ぶ面積が調査され、1,200軒近くの住居址が発見されている。しかも、この数字には県の調査分は含まれていない。

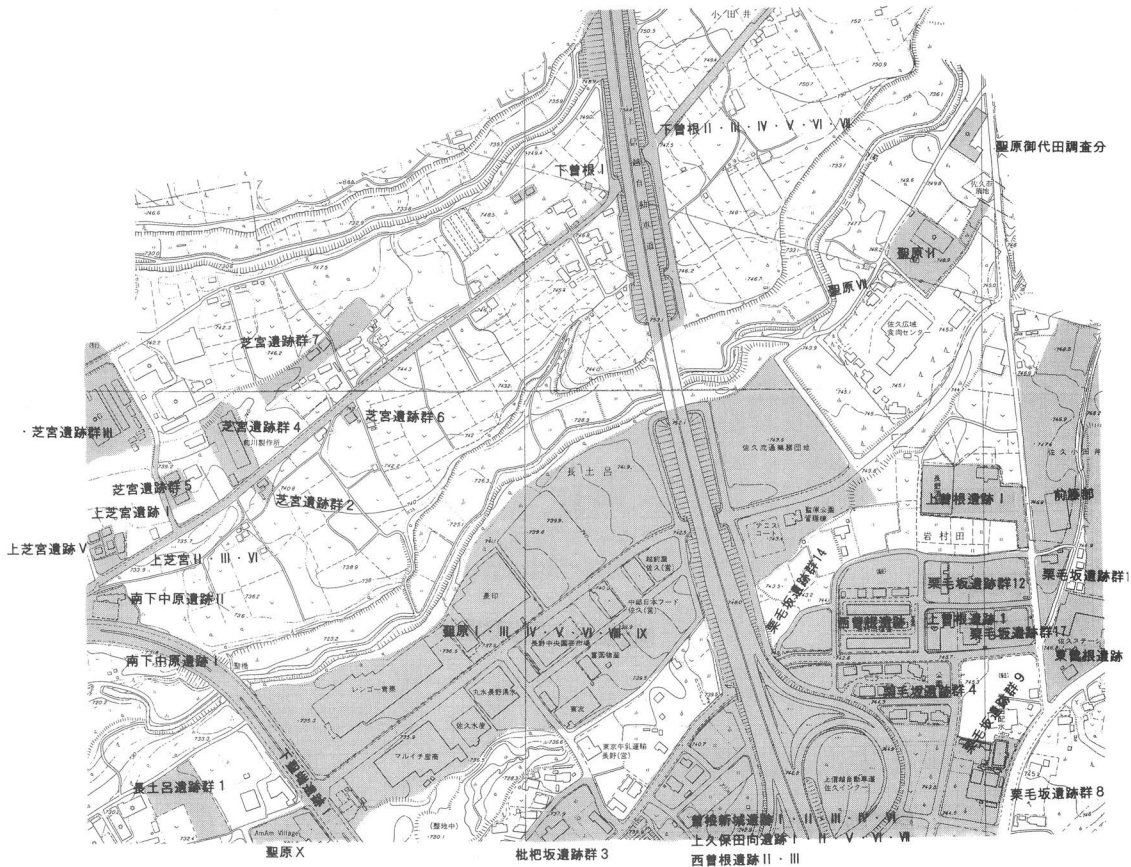

第9図 周辺遺跡の調査例

遺跡群・遺跡名	開発主体者	年度	保護措置	面積	内容
長土呂遺跡群 1	㈱佐々木組	H 4	試掘	3,956㎡	遺構・遺物未確認
長土呂遺跡群 2	㈱吉田製作所	H 2	試掘	700㎡	溝址-2、Pit-1
長土呂遺跡群 2	㈱浜田	H 5	試掘	1,242㎡	溝址-1
長土呂遺跡群 3	神津ゆきよ	H 7	試掘	5,082㎡	住居址-7 (奈良～平安)、掘立柱建物址-4、土坑-1 (縄文)
長土呂・上大林遺跡 1	セキスイハイム信州	H 3	調査	2,062㎡	住居址-4 (古墳後期)、溝址-1
長土呂・下聖端 I	佐久市	S63	試掘+調査	5,000㎡	住居址-47 (古墳後期～平安)、掘立柱建物址-21、竪穴-2 土坑-2、溝址-12
長土呂・下聖端 III	㈱信濃住宅	H 4	試掘	719㎡	住居址-1 (古墳後期)

第2表 1990年代の聖原遺跡周辺の調査(1)

遺跡群・遺跡名	開発主体者	年度	保護措置	面積	内 容
長土呂・下聖端Ⅳ	(株)与志本林業	H11	調査	2,846m ²	住居址-7(奈良~平安)、掘立柱建物址-19、土坑-2、溝址-1
長土呂・下聖端Ⅳ	(株)関東ガス	H4	試掘→調査	1,139m ²	遺構・遺物未確認
長土呂・聖原Ⅰ・Ⅲ~Ⅵ・Ⅷ・Ⅸ	佐久市土地開発公社	H1~7	調査	97,000m ²	住居址-975(古墳~平安)、掘立柱建物址-860等
長土呂・聖原Ⅱ	佐久市開発公社	H1	調査	1,870m ²	住居址-9(奈良・平安)掘立柱建物址-2、土坑-1、溝址-2
長土呂・聖原Ⅶ	(株)東京電力	H5	調査	123m ²	住居址-3(古墳後期~平安)、土坑-2
長土呂・聖原Ⅹ	(株)アメニティーズ	H7	試掘→調査	3,400m ²	住居址-35(奈良~平安)、掘立柱建物址-39、溝址-8、土坑-32
芝宮遺跡群2	森泉英	H2	立会い	330m ²	遺構・遺物未確認
芝宮遺跡群3	(株)千曲広告	H4	試掘	25m ²	遺構・遺物未確認
芝宮遺跡群4	(株)吉田製作所	H4	試掘	1,373m ²	遺構・遺物未確認
芝宮遺跡群5	(株)ヤオトク	H4	立会い	840m ²	遺構・遺物未確認
芝宮遺跡群5	佐藤邦夫	H5	試掘	967m ²	住居址-1(古墳後期・上芝宮ⅠのH1未調査部分)、堅穴-1(時期不明)
芝宮遺跡群6	(株)UR測量	H5	試掘	981m ²	住居址-2(平安)、溝址-1
芝宮遺跡群7	佐久市	H6	試掘	1,937m ²	遺構・遺物未確認
芝宮遺跡群9	(株)守谷商会	H7	立会い	165m ²	遺構・遺物未確認
芝宮遺跡群10	(有)エンドレスオート佐久	H10	試掘→調査	458m ²	住居址-3、掘立柱建物址-1、土坑-2、溝址-1、Pit-4
芝宮遺跡群11	(株)竹花組	H10	試掘	1,525m ²	住居址-2、土坑-2、Pit-7
芝宮・上高山遺跡Ⅱ	神津鶴雄	H3	試掘→調査	1,657m ²	住居址-1(奈良)掘立柱建物址-5
芝宮・上芝宮遺跡Ⅰ	佐久市	H4	試掘→調査	470m ²	住居址-1(古墳後期)
芝宮・上芝宮遺跡Ⅴ	(株)クロスロード開発	H7	試掘→調査	1,678m ²	住居址-9(奈良~平安)内2軒調査、掘立柱建物址-2、土坑2
芝宮・南下中原遺跡Ⅰ	佐久市	S63	調査	7,000m ²	住居址-11(古墳後期・平安)、堅穴-3、掘立柱建物址-3等
芝宮・南下中原遺跡Ⅱ	出光興産株式会社	H4	試掘→調査	2,159m ²	住居址-4(古墳後期・奈良初頭)、掘立柱建物址-2、溝址-2、土坑-1(縄文)
芝宮・高山遺跡Ⅰ	佐久市土地開発公社	H5	調査	4,705m ²	住居址-24(平安)、掘立柱建物址-6、土坑-22、溝址-2
芝宮・高山遺跡Ⅱ	佐久市土地開発公社	H7	試掘→調査	3,000m ²	住居址-7(平安)、掘立柱建物址-9、土坑-5、溝址-3
周防畑遺跡群3	柳沢秀樹	H4	立会い	2,072m ²	遺構・遺物未確認
周防畑遺跡群4	(有)新栄開発	H5	試掘	2,999m ²	遺構・遺物未確認
周防畑遺跡群5	(株)ウェルストンエクロス	H6	立会い	96,3m ²	遺構・遺物未確認
周防畑・周防畑遺跡Ⅰ	千曲錦酒造株式会社	H8	試掘	6,800m ²	住居址-7(平安)、溝址、土坑等

第3表 1990年代の聖原遺跡周辺の調査(2)

第7節 検出遺構・遺物の概要

○遺 構

堅穴住居址 - 975軒
 掘立柱建物址 - 850棟
 土坑 - 435基
 溝址 - 77条
 粘土坑 - 58基
 鍛冶址 - 1基
 井戸 - 2基

○遺 物

土師器・須恵器・灰釉陶器・緑釉陶器
 白磁・青磁
 鉄器(刀子・鎌・鎌・鋤・鍬・紡錘車等)
 銅製品(八稜鏡・帯金具・銭・碗等)
 石器・石製品
 人骨・獣骨・貝殻
 漆紙
 炭化物・炭化種子

(遺構数は調査継続中のため報告書作成時点のものであり、今後変化する可能性を有する)

第8節 基本層序

前節で明らかなように、聖原遺跡周辺は御代田町方面から南西にのびる田切り地形が非常に発達しており、田切りの谷に挟まれた台地上には東から栗毛坂遺跡群・琵琶坂遺跡群・長土呂遺跡群・芝宮遺跡群・周防畑遺跡群・近津遺跡群・西近津遺跡群などが展開しており、佐久市有数の遺跡密集地帯である。

聖原遺跡は長土呂遺跡群のほぼ中央部に位置し、標高734～742mを測り、南西に向かって緩やかに傾斜している。また、両側の田切り谷との比高差は10～15mを測る。現状における田切り谷の深さから、遺跡が存在した古代においても、上記した遺跡群がこの深い谷により個々に隔絶された様子を安易に想像してしまうが、田切り谷により部分的に消滅した住居址も確認されており、田切り谷は成長を続けていることが明白である。

聖原遺跡における基本土層は、大半が第Ⅰ層－耕作土直下が第Ⅳ層－浅間第一軽石流の堆積層であり、台地の中央部付近には浅い谷が存在し、第Ⅲ層－黒色土層が堆積する。この第Ⅲ層は台地の低地部分にも散在し、上部に第Ⅱ層－砂層が認められる。遺構確認面は大半が第Ⅳ層上面であるが、部分的に第Ⅱ層上面、第Ⅲ層上面である。

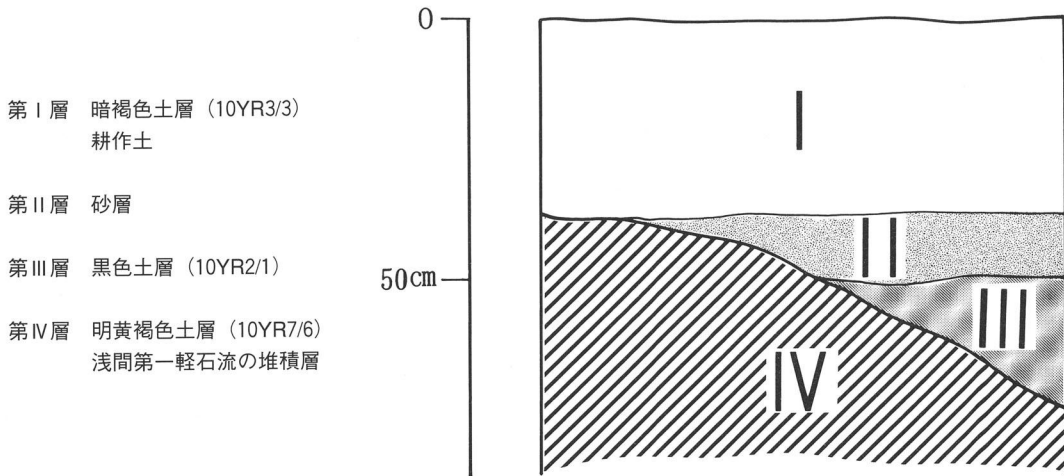

第10図 聖原遺跡基本層序模式図

第9節 分類基準

1. 遺構

1) 竪穴住居址

竪穴住居址はその平面形態から隅丸方形＝A、隅丸長方形＝Bに大別し、計測表の平面形態の項目に記載した。(方形と長方形の区分は長軸長と短軸長の差が1割を越えたものを長方形とした)

平面形態とは別に主柱穴の配置により第11図のように竪穴住居址を分類し、計測表中の主柱－配置の項目に記載した。これは、あくまでも主柱穴の配置により分類を試みたものであり、所謂「壁柱穴」・「出入口」・「張り出し」については、それぞれ、補柱や付属施設の項目に記載をした。

計測表のカマド－構築方法には、カマドの構築部材を記載した。石＝軽石を含む岩石の略、粘土＝遺跡の粘土採掘坑から採取したと考えられる粘質土の略、土器＝煙道部に使用される武蔵甕を含む完形・破片の土器の略、そして、地山を削り残して袖の芯としたものは地山削出とした。

堀方から検出されたPitには、その遺構に伴うものと、先行するものが混在するが、区分は不可能である。

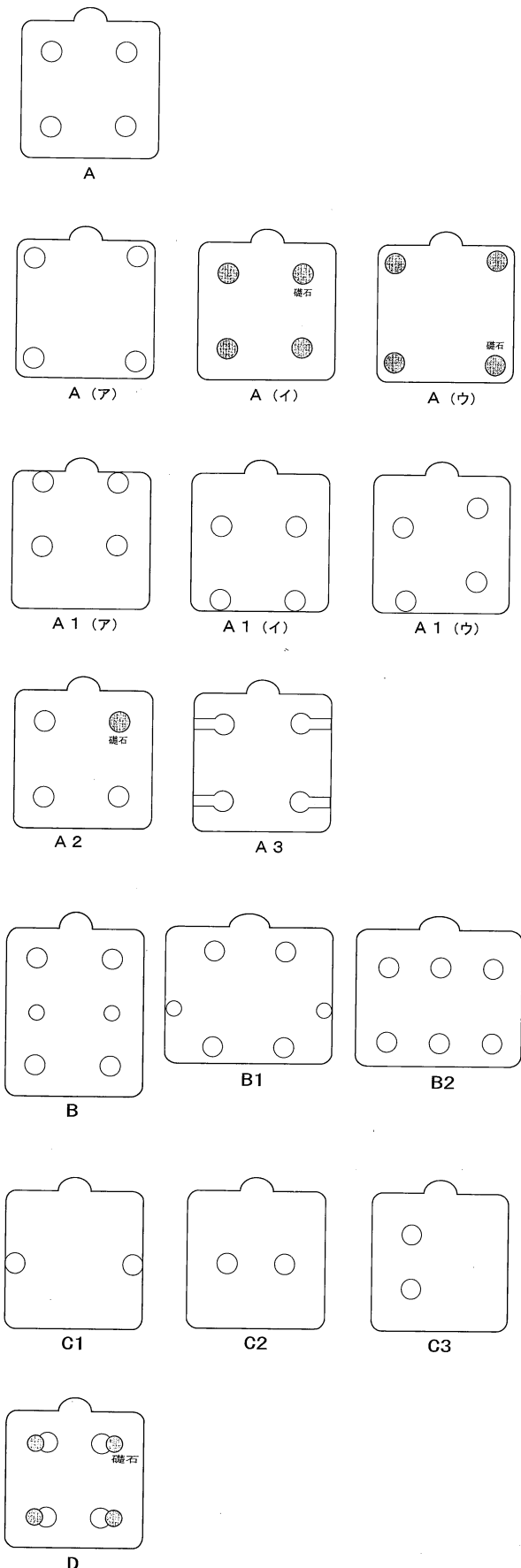

- A 屋内に4基の支柱穴が均等に配置されるもの。
- Aア 屋内の4隅に配置される。
- Aイ Aの柱穴を礎石で構成するもの。
- Aウ アの柱穴を礎石で構成するもの。
- A1ア 屋内に均等に配置される4基の支柱穴がカマドの存在する壁に偏って配置される。
- A1イ 屋内に均等に配置される4基の支柱穴がカマドの存在する壁と反対の壁に偏って配置される。
- A1ウ 屋内に4基の支柱穴が不均等に配置される。
- A2 Aの支柱穴の一部が礎石で構成される。
- A3 Aに所謂「間仕切り」溝が伴うもの。
- B 屋内に6基の支柱穴が均等に配置されるもの。
- B1 均等に配置される6基の内の中央の一組が壁下に配置されるもの。
- B2 Bの柱穴配置が90°回転したもの。
- C1 屋内の壁中央壁下に2基の支柱穴が均等配置されるもの。
- C2 屋内の中央に2基の支柱穴が均等配置されるもの。
- 3 屋内に2基の支柱穴が不均等に配置されるもの。
- D Aの支柱穴脇に礎石が伴うもの。

第11図 支柱穴配置による竪穴住居址分類図

2) 掘立柱建物址

掘立柱建物址は第12図～14に示したように形態分類を行った。分類の基本は梁間の柱間数と桁行の柱間数の組み合わせである。溝持Pitや布堀のものは平面形態上Pitにより構成されるものとは別個の物として分類したが、略号の末尾に梁間と桁行の柱間構成の分類略号を付加してある。

また、基本形から派生するバリエーションについては、小文字のアルファベットにより識別し、所謂「廂」を有する物は桁側は+K、梁側は+Hと表記した。尚、便宜上柱列と柵と思われるものも掘立柱建物址に含め分類した。

以下形態毎の概略を記していく。

A 1 - 1間×1間の側柱の形態。A 2 - A 1の柱穴が1基欠落するもの。

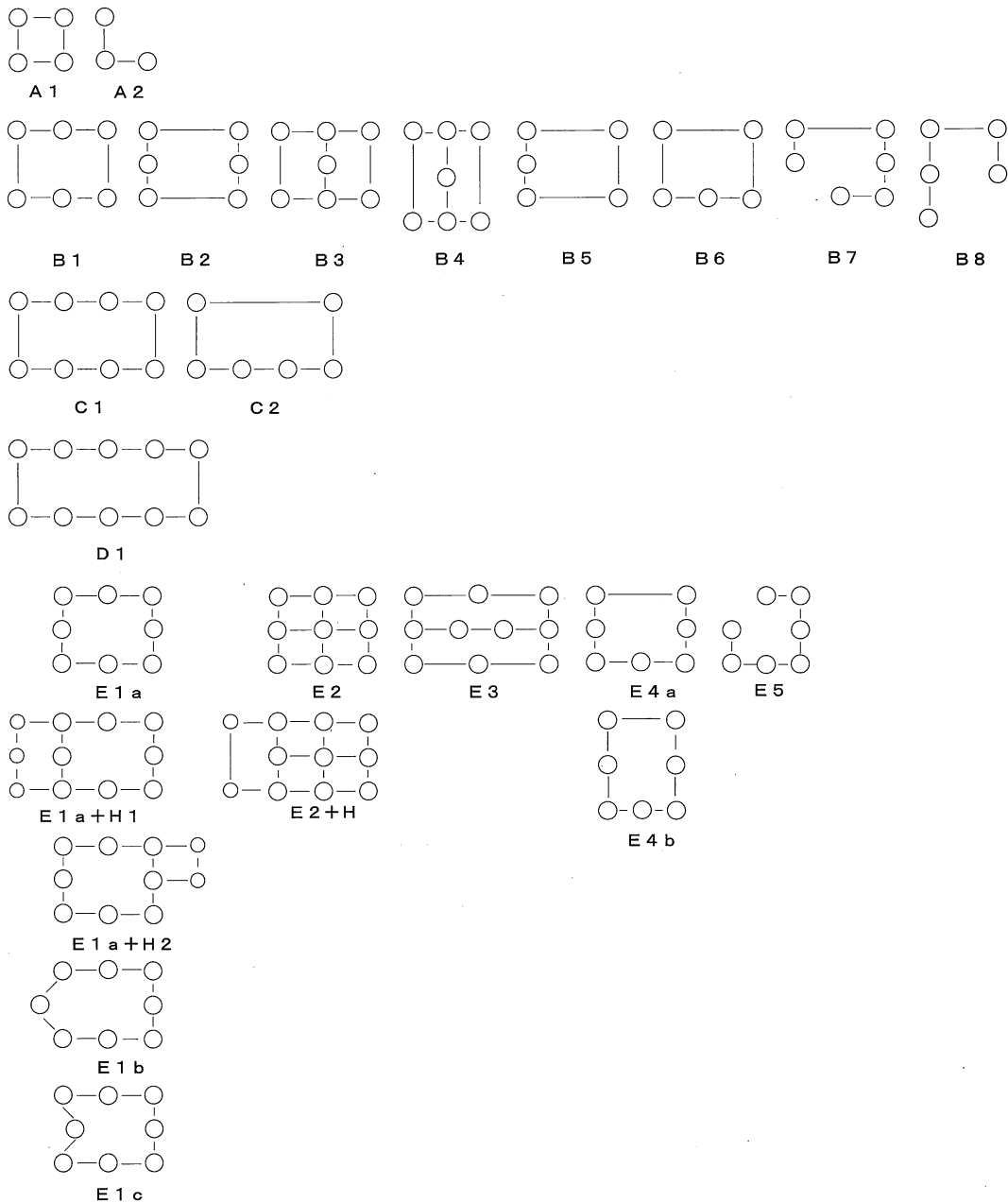

第12図 掘立柱建物址の分類 (1)

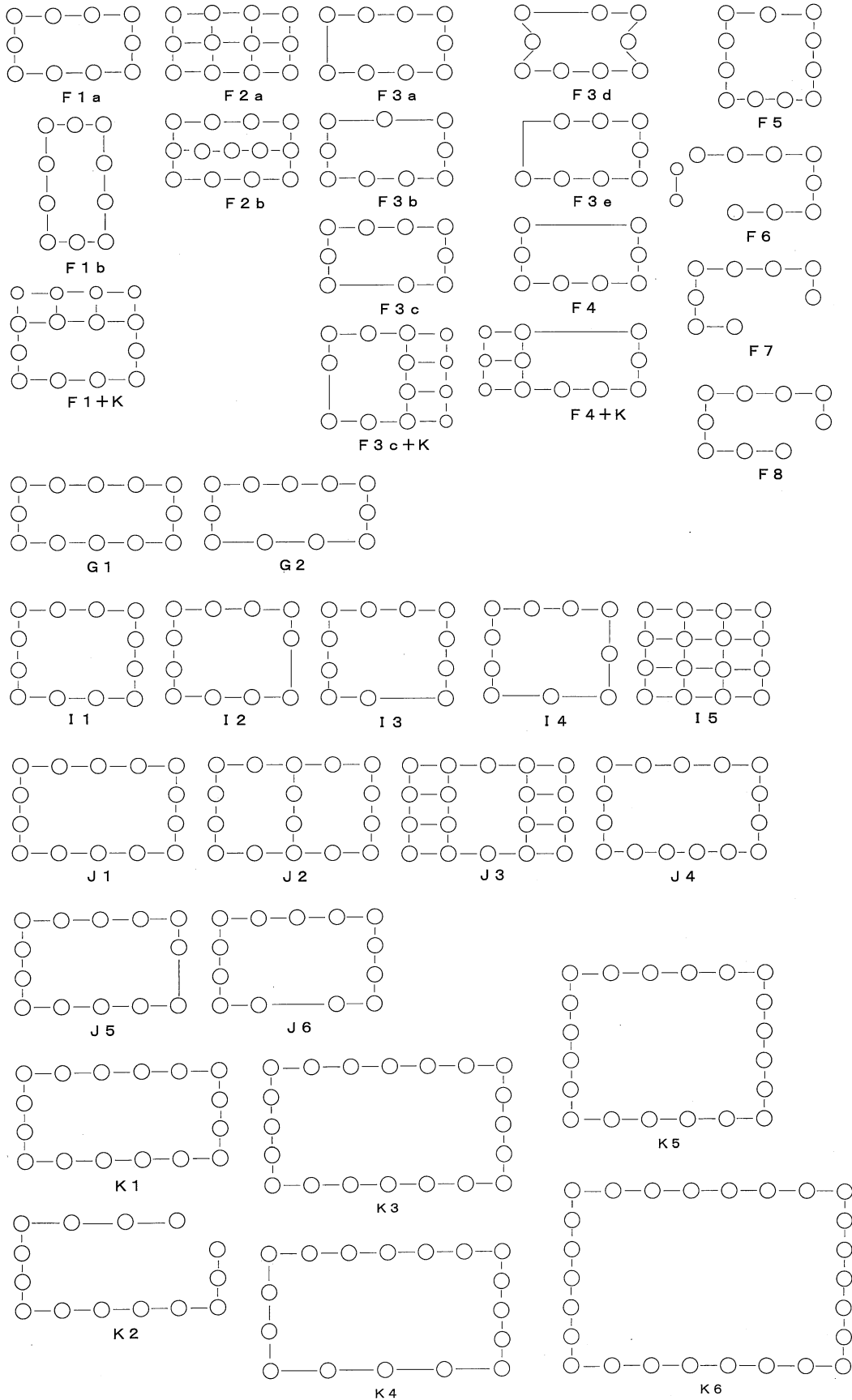

第13図 掘立柱建物址の分類 (2)

B 1 - 梁間 1 間×桁行 2 間の側柱の形態。B 2 梁間 2 巻×桁行 1 間の側柱の形態。B 3 - B 1 の中央に 1 基の柱穴を有するもの。B 4 - B 2 の中央に 1 基の柱穴を有するもの。B 5 - B 2 の桁行の 1 辺の中央の柱穴が 1 基欠落するもの。B 6 - B 1 の梁間の 1 辺の中央の柱穴が欠落するもの。B 7 - 梁間の 1 辺の端部の柱穴が 1 基欠落し、その柱穴を伴う桁行の中央の柱穴 1 基が付加されるもの。B 8 - B 1 の 4 隅の柱穴が 1 基欠落するもの。

C 1 - 梁間 1 間×桁行 3 間の側柱の形態。C 2 - C 1 の桁行の 1 辺が両隅の 2 基で構成されるもの。

D 1 - 梁間 1 間×桁行 4 間の側柱の形態。

E 1 a - 梁間 2 間×桁行 2 間の側柱の形態。E 1 a + H 1 - E 1 a の梁間に 2 間に 3 基の柱穴で構成される廂を伴うもの。E 1 a + H 2 - E 1 a + H 1 の廂が 2 基の柱穴で構成されるもの。E 1 b - E 1 a の梁間の 1 辺の中央の柱

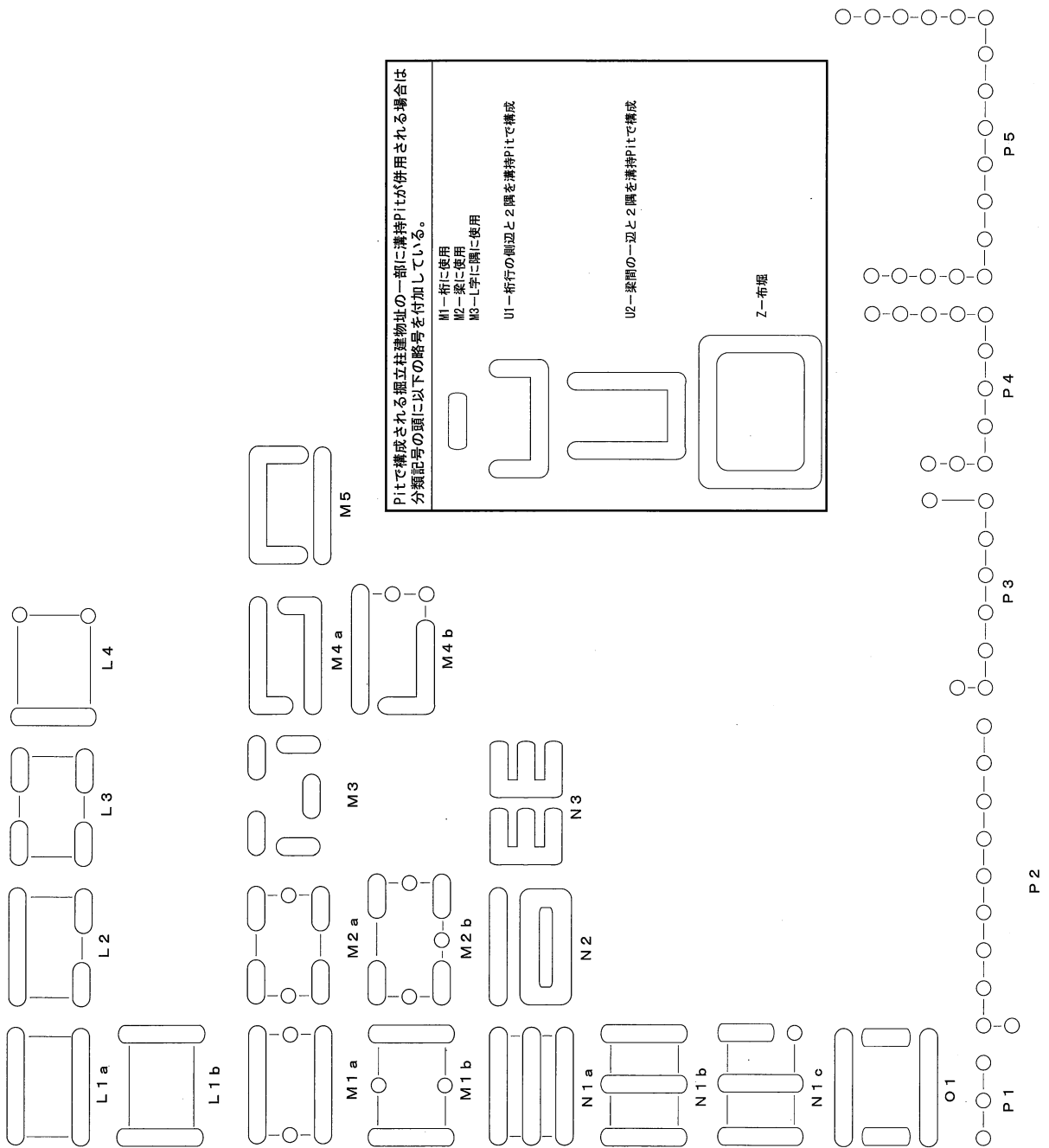

第14図 掘立柱建物址の分類 (3)

穴が外に突出するもの。E 1 c - E 1 b とは逆に中に引っ込むもの。E 2 - 2 間×2 間の総柱の形態。E 2 + H - E 2 の梁間の1 辺に2 基の柱穴により構成される廂を有するもの。E 3 - 桁行の中央の列が4 基の柱穴で構成される総柱の形態。E 4 a - 桁行の1 辺の中央の柱穴が欠落するもの。E 4 b - 梁間の1 辺の中央の柱穴が欠落する形態。E 5 - E 1 a の1 隅の柱穴1 基が欠落する形態。

F 1 a - 梁間2 間×桁行3 間の側柱の形態。F 1 b - F 1 a と長軸が180°異なるもの。F 1 + K - F 1 の桁行の1 辺に廂を伴うもの。F 2 a - F 1 の総柱の形態。F 2 b - F 2 a の桁行の中央の列が4 間で構成されるもの。F 3 a - F 1 の梁間の1 辺が1 間で構成されるもの。F 3 b - F 1 の桁行の1 辺が2 間で構成されるもの。F 3 c - F 3 b の2 間構成の桁行が等分の柱間であったのに対し、3 等分の柱間の1 基の柱穴が欠落し、2 間構成となるもの。F 3 c + K - F 3 c の3 間構成の桁行側に廂を伴うもの。F 3 d - F 3 c の梁間の中心の柱穴が内側に引っ込むもの。F 3 e - F 3 a の1 隅の柱穴1 基が欠落するもの。F 4 - F 1 の桁行の1 辺が1 間で構成されるもの。F 4 + K - F 4 の梁間の1 辺に廂を伴うもの。F 5 - F 1 の梁間の1 辺が3 間で構成されるもの。F 6 - F 1 の梁間の1 辺の中央と隅の柱穴が2 基欠落し、この辺に2 基1 間の廂が伴うもの。F 7 - F 1 の桁行の1 辺の隅とその隣の2 基の柱穴が欠落するもの。F 8 - F 1 の隅の柱穴が1 基欠落するもの。

G 1 - 梁間2 間×桁行4 間の側柱の形態。G 2 - G 1 の桁行の1 辺が3 等分の間で構成されるもの。

I 1 - 梁間3 間×桁行3 間の側柱の形態。I 2 - I 1 の梁間の1 辺の中央の2 基の柱穴の内の1 基が欠落する形態。I 3 - I 1 の桁行の中央の2 基の柱穴の1 基が欠落する形態。I 4 - I 1 の桁行の1 辺が等分の2 間で構成されるもの。I 5 - 梁間3 間×桁行3 間の総柱の形態。

J 1 - 梁間2 間×桁行4 間の側柱の形態。J 2 - J 1 の桁行中央に梁間が付加されるもの。J 3 - J 1 の桁行中央以外に梁間が付加されるもの。J 4 - J 1 の桁行の1 辺が5 間で構成されるもの。J 5 - J 1 の梁間の1 辺の中央の柱穴が1 基欠落するもの。J 6 - J 1 の桁行の1 辺の中央の柱穴1 基が欠落するもの。

K 1 - 梁間2 間×桁行5 間の側柱の形態。K 2 - K 1 の1 隅の柱穴が欠落するもの。K 3 - 梁間4 間×桁行6 間の側柱の形態。K 4 - K 3 の梁間の1 辺が3 間、桁行の1 辺が4 間の形態。K 5 - 梁間5 間×桁行5 間の形態。K 6 - 梁間6 間×桁行7 間の側柱の形態。

L 1 a - 桁行の2 辺が溝掘される、梁間1 間の側柱の形態。L 1 b - 梁間の2 辺が溝掘される、桁行1 間の側柱の形態。L 2 - L 1 a の桁行の1 辺が2 本の溝で構成されるもの。L 3 - L 1 a の桁行が2 辺共に2 本の溝で構成されるもの。L 4 - L 1 b の梁間の1 辺が2 基の柱穴で構成されるもの。

M 1 a - L 1 a の梁間の中央に1 基の柱穴が付加され、2 間になるもの。M 1 b - L 1 b の桁行の中央に1 基の柱穴が付加され、2 間構成になるもの。M 2 a - L 3 の梁間の中央に1 基の柱穴が付加されるもの。M 2 b - M 2 a の桁行の1 辺の中央に1 基の柱穴が付加されるもの。M 3 - 1 間の溝5 本により構成される、梁間2 間×桁行3 間の側柱の形態。M 4 a - 桁行方向に長い「L」字の溝2 本により構成されるもの。M 4 b - 1 辺の桁行は1 本の溝、1 隅を含む梁間から桁行が「L」字の溝、1 隅と1 辺の梁間中央が柱穴で構成されるもの。

N 1 a - 桁行方向に3 本の溝で構成される総柱の形態。N 1 b - 梁間方向に3 本の溝で構成される総柱の形態。N 1 c - N 1 b の1 隅が1 基の柱穴で構成されるもの。N 2 - 桁行方向に長い長方形の環状溝と、1 本の桁行溝とで構成される総柱の形態。N 3 - 「E」字の溝2 基で構成される総柱の形態。

O - M 1 a の梁間に1 間の溝が付加された梁間3 間の側柱の形態。

P 1 - 所謂「柱列」。P 2 ~ P 5 - 所謂「柵」。

3) 土坑

土坑は第15図に示したように分類した。当遺跡の特徴としては、住居址等と同時期の墓廣が存在しないことが挙げられる。概略は以下のとおりである。

A - 平面形態が円形を呈するもの。B - 平面形態が楕円形を呈するもの。C - 平面形態が方形を呈するもの。D - 平面形態が長方形を呈するもの。E - 平面形態が円形~楕円を呈し、断面は底面の小さい逆梯形を呈する比較的深度が深いもの。F - 縄文時代の陥穴。

以上であるが、円形と楕円形、方形と長方形の違いは、長径と短径の差が1 割を越えるものを楕円形、長方形とした。また、E に分類した土坑は、1986『池端・西御堂』においては羽毛田伸博により、牛馬を使用した雨乞い等の呪術的な祭祀遺構とされ、1995『長野県考古学会誌75号』における花岡弘の論考においては、塵芥処理土坑とされたものである。縄文時代の陥穴F はその性格上、遺物を伴うことはないが、遺跡から出土する打製石鏃をはじめとする縄文時代の石器や縄文土器片、他遺跡の例、遺跡が立地する田切台地上に認められる低湿地の痕跡の縁辺に構築される

こと。他の土坑と明瞭に異なる覆土、特徴的な平・断面形態等から縄文時代の陥穴とした。

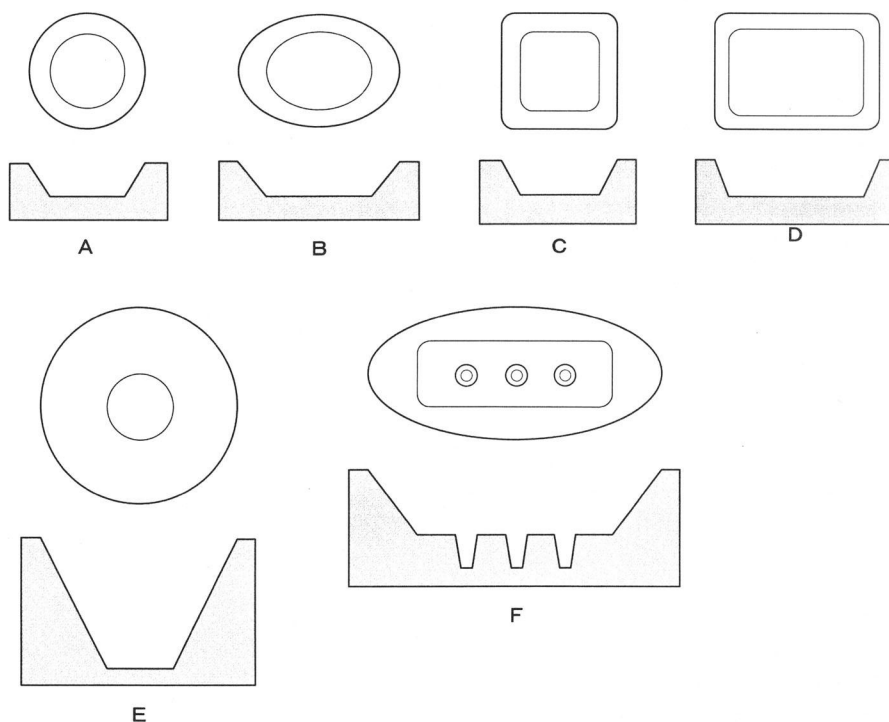

第15図 土坑の分類

2. 遺物

1) 土師器

○杯-杯は成形・調整・器形から次のように分類した。

A-ロクロ成形で底部にはヘラケズリだけが認められるものを一括する。内面の状態により、以下に細分する。

- A 1-ヘラミガキ後黒色処理
- A 2-ヘラミガキ
- A 3-ナデ後黒色処理
- A 4-ナデ
- A 5-暗紋+黒色処理

B-ロクロ成形でロクロから糸で切離した後、ヘラケズリを施すもの。(明らかにロクロから糸で切離したと思われるものでも、糸切痕が残存しないものは除外する)。内面の状態により以下に細分する。

- B 1-ヘラミガキ後黒色処理
- B 2-暗紋+黒色処理
- B 3-ナデ
- B 4-ナデ後黒色処理

C-ロクロ成形で底部に糸切痕だけが認められるもの。内面の状態により以下に細分する。

- C 1－ヘラミガキ後黒色処理
- C 2－暗紋＋黒色処理
- C 3－ナデ後黒色処理
- C 4－内外面がヘラミガキ後黒色処理
- C 5－ヘラミガキ
- C 6－内面に暗紋が施され、内外面共に黒色処理。
- C 7－内外面共にナデ後黒色処理
- D－ロクロ成形で底部に糸切痕だけが認められるもので、黒色処理が施されないもの。内面の状態により以下に細分する。
 - D 1－ナデ
 - D 2－ナデ＋暗紋
- E－非ロクロ成形で須恵器杯蓋の模倣、あるいは模倣を原形とするもの。
- F－非ロクロ成形で須恵器杯身の模倣、あるいは模倣を原形とするもの。
- G－非ロクロ成形で半球状の形態もの。内面に黒色処理が施されないものをG 1、施すものをG 2に細分する。
- H－非ロクロ成形で、丸底を呈し、長い口縁部が外反する。口縁部と底部の境には稜が形成される。
- I－所謂「機内系暗紋」杯を一括しI 1とし、暗紋が欠落するものをI 2とした。
- J－甲斐型杯を一括する。

○碗－高台が付加される杯の内、身の深いものを碗とした。高台の形態により以下に分類した。

A－通常の高台が貼付されるもの。内面の状態により以下に細分する。

- A 1－ヘラミガキ後黒色処理
- A 2－暗紋＋黒色処理
- A 3－内面ナデ
- A 4－内外面共にヘラミガキ
- A 5－ナデ＋暗紋
- A 6－内外面ナデ後黒色処理
- A 7－内外面ヘラミガキ後黒色処理
- A 8－内面ナデ後黒色処理
- A 9－内面ヘラミガキ

B－柱状高台が付加されるもの

○皿－高台が付加される杯の身の浅いものと、所謂「皿」を皿とした。高台の形態、有無により以下に細分した。

A－通常の高台が貼付されるもの。内面の状態により以下に細分する。

- A 1－ヘラミガキ後黒色処理
- A 2－内外ヘラミガキ後黒色処理
- A 3－内外ヘラミガキ

B－所謂「かわらけ」を一括する

C－柱状高台が付加されるもの

○甕－甕は所謂「武蔵甕」と「ロクロ甕」とその他の甕に大別し、それぞれを細分した。

●武蔵甕－口縁部の形態・最大径の位置、台の有無により以下に分類した。

- A－「く」字の口縁部形態を呈し、口縁部に最大径を有するもの。
- B－「く」あるいは「コ」字気味の口縁部形態を呈し、体部に最大径を有するもの。
- C－「コ」字の口縁部形態を呈し、体部に最大径を有するもの。
- D－台が貼付されるものを一括する。「く」字口縁のものをD 1、「コ」字口縁のものをD 2に細分した。
- E－Bの形態であるが、器壁の厚さや胎土がロクロ甕に近いもの。

●ロクロ甕－形態と最大径の位置により以下に細分した。

- A－口縁部に最大径を有するもの。
- B－体部に最大径を有するもの。
- C－須恵器甕Aと同様な形態を呈するもの。

●甕—調整と最大径の位置により以下に分類した。

- A—口縁部に最大径を有するもの。内外面共にヘラケズリ調整のものをA 1、ハケメが併用されるものをA 2に細分した。
 - B—体部に最大径を有するもの。内外面共にヘラケズリ調整のものをB 1、ハケメが併用されるものをB 2に細分した。
 - C—口縁部が短く鉢状の形態のものを一括する。調整はナデである。
 - D—内外面にヘラケズリ調整が施され、丸底を呈する外来系の甕を一括する。所謂「北野型」・「機内系」甕。
 - E—内外面にヘラケズリ調整が施され、平底を呈する外来系の甕を一括する。
 - F—「甲斐型甕」に類するものを一括する。口縁部に最大径を有するものをF 1、体部に最大径を有するものをF 2に細分した。
- 羽釜—鐏の形態により以下に分類した。
- A—鐏が全周するもの。
 - B—鐏が断続するもの。
- 甑—底部孔の形態と把手の有無にとり以下に分類した。
- A—底部が全開のもの。把手を有さないものをA 1、把手を有するものをA 2に細分する。
 - B—多孔のもの。
 - C—単孔のもの。
- 壺・鉢・盤・蓋・鍋等—細分が複雑になり煩雑化するもの、出土量が乏しく分類の必要が認められないこれらの器種は分類せず一括した。

2) 須恵器

- 杯—杯は成形・調整・器形から以下のように分類した。
- A—底部にヘラによる成形・調整痕だけが認められるもの。
 - B—ロクロから糸により切離した後、ヘラケズリが施されるもので、糸切痕が残存しているもの。
 - C—底部に糸切痕だけが認められるもの。
 - D—強く内傾する短いちあがり有するもの。
 - E—Dに比べちあがりが長く、内傾が弱いもの。
- 有台杯—身の深さと高台の形態、底部の状態により以下に分類した。
- A—高台が貼付され、身の浅いもの。底部にヘラによる成形・調整痕だけが認められるものをA 1、糸切痕が伴うものをA 2に細分した。
 - B—高台が貼付され、身の深いもの。底部にヘラによる成形・調整痕だけが認められるものをB 1、糸切痕が伴うものをB 2、碗型の形態を呈するものをB 3に細分した。
 - C—削り出しの高台を有するもの。
- 杯蓋—つまみの有無・形態、かえりの有無により以下に分類した。
- A—擬宝珠つまみが貼付され、かえりを有さないもの。
 - B—皿状のつまみが貼付され、かえりを有さないもの。
 - C—かえりを有するものを一括する。
 - D—つまみを有さないもので、半球状、あるいは、天井部と口縁部の境に稜を有する形態のもの。
 - E—AないしBのつまみを有さない形態。
- 甕—基本的に無台である。口縁部の形態を基本に以下に分類した。
- A—広口で短い口縁部を有する鉢型のもの。
 - B—広口で口縁部が長く、頸部が括れるもの。概して大型のものが多い。
 - C—頸部が括れ、口縁部が比較的短いもの。壺に近い形態。
- 壺—基本的に有台である。口縁部の形態により以下に分類した。
- A—所謂「凸帯文付四耳壺」を一括した。
 - B—短頸壺。
 - C—長頸壺を一括した。単純口縁のものをC 1、有段のものをC 2に細分した。
- 甗・甑・各種瓶類・円面硯等—出土量が乏しく分類の必要が認められないこれらの器種は分類せず一括した。

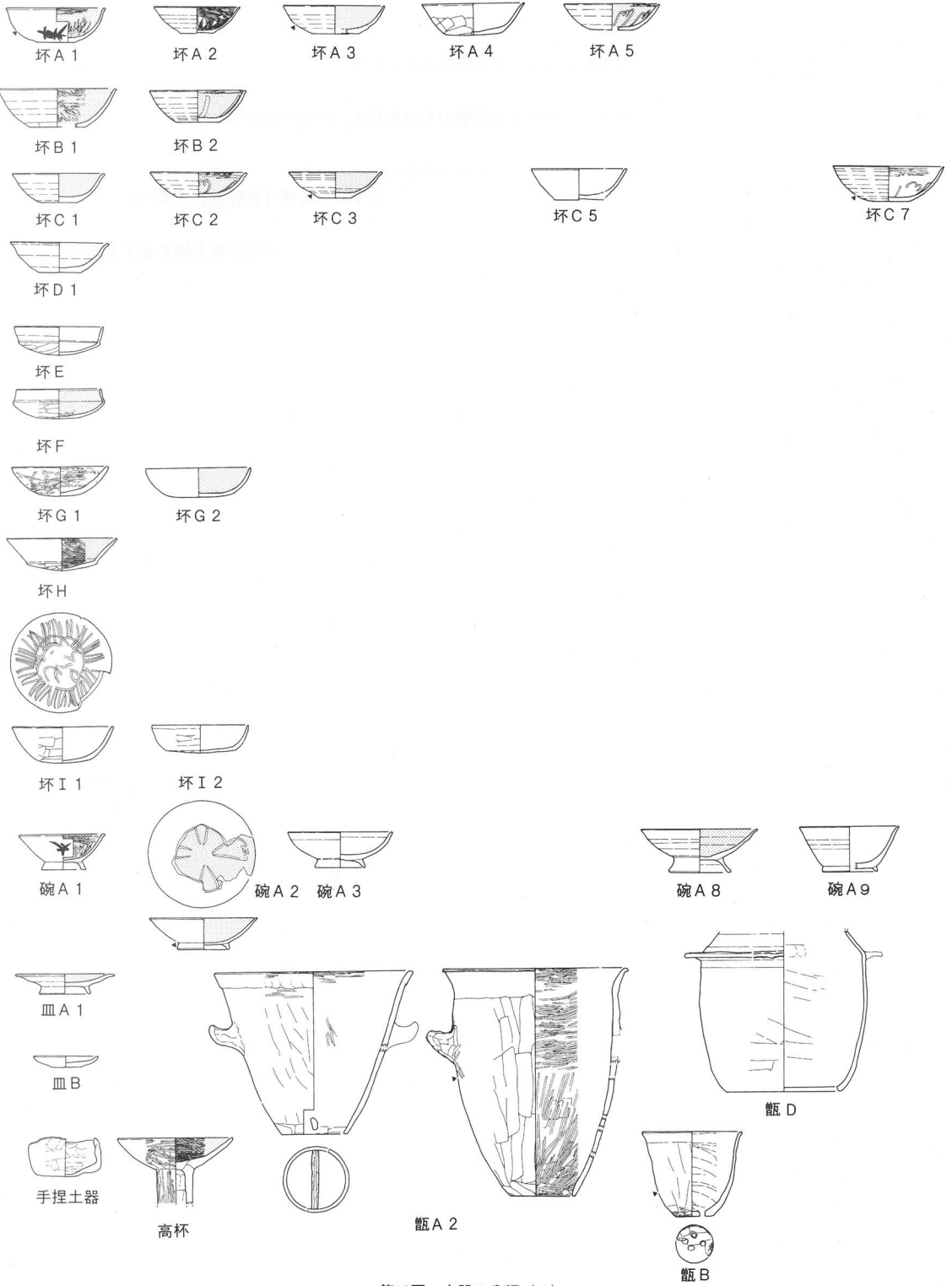

第16图 土器の分類 (1)

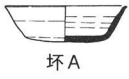

杯A



有台杯A 1



有台杯B 1



杯蓋A

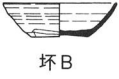

杯B



有台杯B 3



杯蓋B

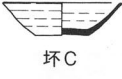

杯C



有台杯C



杯蓋C



杯D



杯蓋D



杯蓋E

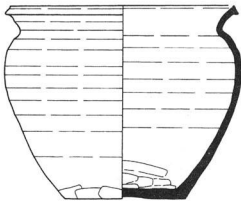

甕A

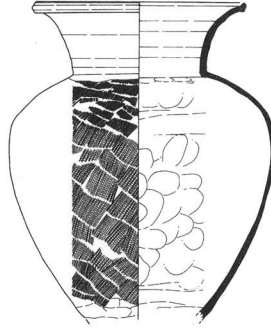

甕B

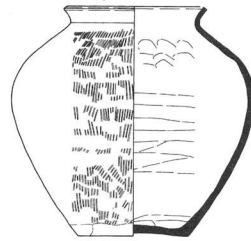

甕C

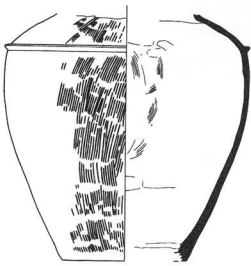

壺A



壺B

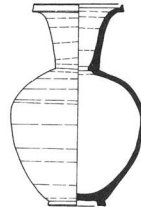

壺C 2

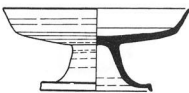

高盤



甕

第17図 土器の分類(2)

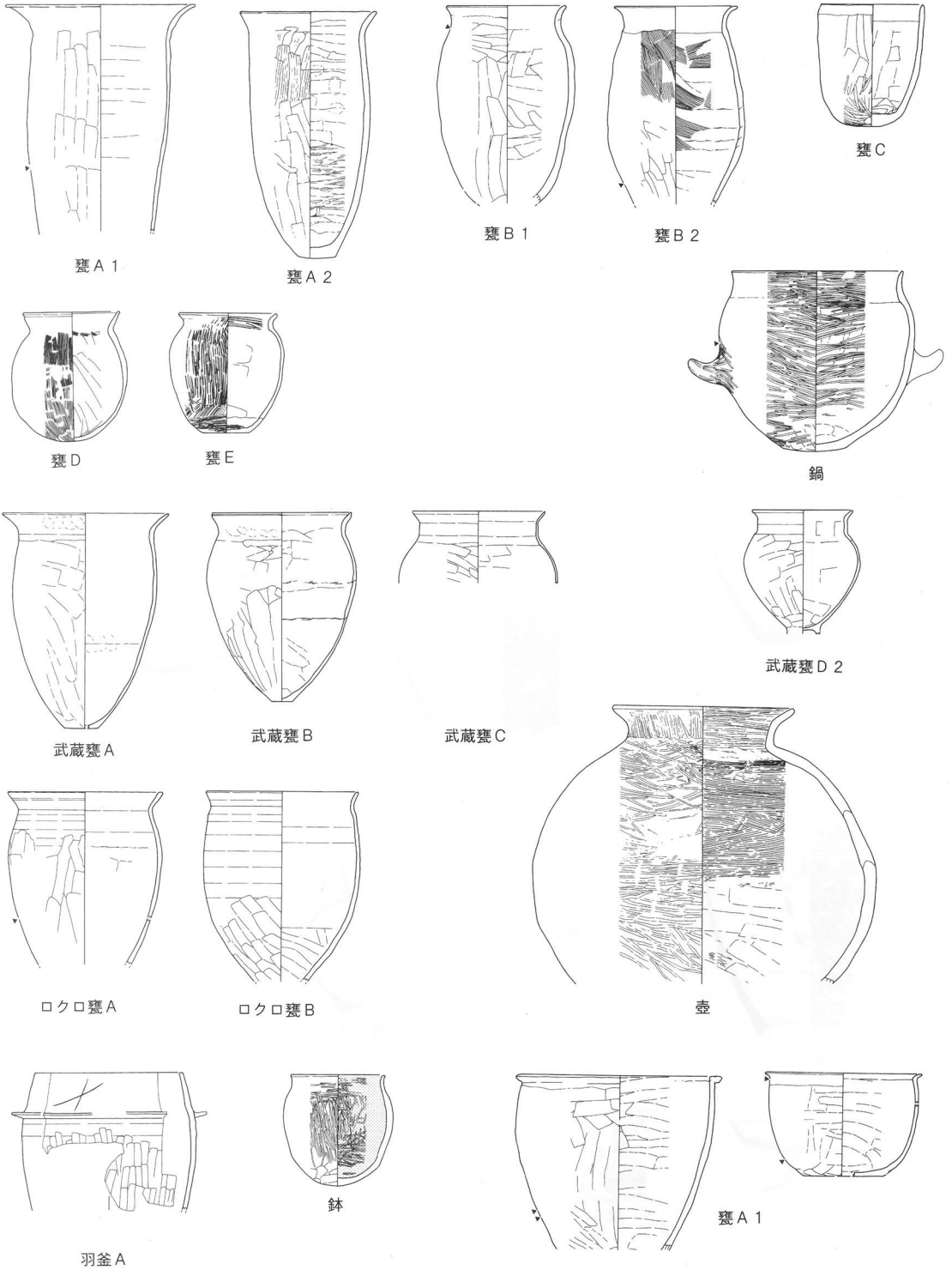

第18図 土器の分類 (3)

3) 灰釉陶器・緑釉陶器

通常使用されている器種名により分類した。器種内での細分は行わなかったが、窯式期や、産地が比定できるものは記載した。

4) 石器・石製品

石器・石製品は以下のように分類した。

○砥石—当遺跡において最も出土量が多い石器である。出土総数229点である。携帯用をA、通常の形態のものをBに大別し、それぞれ側面4面に使用痕が認められるものを1、側面に加え両端にも使用痕が認められるものを2として細別した。更に、使用面に条痕を伴う場合は末尾にJを、加工を伴う場合はKを付加した。

石材は以下のとおりであり、流紋岩製が最も多く認められた。

流紋岩	砂岩	硬砂岩	安山岩	ガラス質安山岩	粘板岩	凝灰岩	グリーンタフ	チャート	ホルンフェルス
142	48	2	14	5	12	2	2	1	1

○台石—45点の出土が認められる。石材的には安山岩製が最も多く40点を占める。その他にはガラス質安山岩、粘板岩、砂岩、グリーンタフ、磁鉄鉱製のものが1点ずつ認められた。

○凹石—凹石には、凹の形態から縄文時代的なものと、そうでないもの2種類が認められる。数量的には総出土数52点の内縄文時代的なもの5点に対し、そうでないもの47点である。石材も縄文時代的なものが、安山岩製3点、両輝石安山岩製と流紋岩製が各1点なのに対し、そうでないものは軽石製42点、スコリア製3点、安山岩製2点と形態による差異を反映している。以上のような区分とは別に凹の存在する面から次のような分類を行った。

片面に凹が認められるものをA1、両面に凹が認められるものをB1、多面に凹が認められるものをC1に分類し、それぞれに凹と凹以外の加工両方が認められるものをA2、B2、C2として分類した。

○臼—全て突臼であり、安山岩製である。出土総数は13である。

○石製模造品—製品だけでなく原材も含めた。総数45点が出土している。石材は千枚岩23点、滑石12点、粘板岩3点、蛇紋岩2点、砂岩2点、ホルンフェス1点、珪化木1点である。

○剥片石器—打製石斧、磨製石斧、スクレイパー、剥片、その他に分類した。数量・石材の内訳は以下のとおりである。

打製石斧

ガラス質安山岩	安山岩	粘板岩	硬砂岩	砂岩	流紋岩
7	2	4	2	1	1

磨製石斧

輝緑岩	硬砂岩	閃緑岩
1	1	1

スクレイパー

黒曜石	粘板岩	チャート	硬砂岩	砂岩	ガラス質安山岩	千枚岩
6	5	2	2	1	1	1

剥片

黒曜石	粘板岩	チャート	瑪瑙
11	2	1	1

その他

黒曜石	チャート
3	1

○軽石製品—軽石に加工を加えたものを一括した。用途は不明なものが多い。石材はすべて軽石であってしかるべきであるが、溶結凝灰岩、スコリア、安山岩製のものも含まれている。総数は95点であり、大型、穿孔が認められるもの、扁平なもの、その他に分類した。分類項目毎の石材と数量の内訳は以下のとおりである。

大型 軽石	穿孔			扁平		その他	
	溶結凝灰岩	スコリア	軽石	スコリア	軽石	安山岩	スコリア 軽石
3	1	3	24	1	16	7	9 31

○石鏃—磨製、打製有茎、打製無茎に分類した。総量55点である。項目毎の数量と石材は以下のとおりである。磨製石鏃は弥生時代、打製石鏃の大半は縄文時代の所産と考えられる。

磨製石鏃		打製有茎		打製無茎			
粘板岩	チャート	チャート	黒曜石	硬砂岩	チャート	粘板岩	黒曜石
3	1	2	6	1	6	8	28

○玉類－白玉、管玉、勾玉が認められる。総量は57点である。各項目毎の数量と石材は以下のとおりである。

白玉					管玉			勾玉		
チャート	粘板岩	輝緑凝灰岩	砂岩	滑石	翡翠	粘板岩	輝緑凝灰岩	輝緑凝灰岩	瑪瑙	石英
2	2	2	3	26	1	4	4	1	1	1

○紡錘車－30点が出土している。石材は蛇紋岩製が最も多く19点、滑石製が8点、流紋岩製2点、砂岩製が1点である。

○編物石－190点が出土している。加工が認められないものA、側面に加工痕が認められるものB、先端に加工痕が認められるものC、側面と先端に加工痕が認められるものをDとして分類した。石材的には安産岩製が160点と最も多く、次いで閃緑岩製9点、粘板岩製6点、流紋岩製とチャート製が各4点、砂岩製2点、礫岩製・黄砂岩製・輝緑岩製・ガラス質安山岩製・両輝石安産岩製が各1点である。

○磨石・敲石－124点が出土している。磨だけが認められるものと、他の加工が伴うものとに大別される。石材は以下のとおりである。

磨石の機能だけを有するもの

閃緑岩2点、砂岩4点、硬砂岩4点、千枚岩1点、グリーンタフ1点、軽石1点、礫岩1点、ヒン岩1点、粘板岩5点、流紋岩4点、ガラス質安山岩4点、安山岩35点

その他

流紋岩1点、輝緑岩1点、グリーンタフ1点、石英閃緑岩1点、閃緑岩7点、砂岩3点、硬砂岩2点、粘板岩8点、ガラス質安山岩4点、安山岩33点。

○その他－他に分類不可能な石製品が5点認められる。石材は流紋岩・チャート・頁岩・石墨片岩・安山岩である。

5) 鉄器・鉄製品、銅製品－刀子・鏃・紡錘車・鎌・鋤先・鋏先・斧・鉋・針・釘・鏝・鋏・轡・鉸具・各種金具・古銭・鏡・不明品が大量に出土している。遺構の时期的な位置付けが明らかとなった時点で、時間の変遷に沿った分類を試みたいと思っている。そのため、今回は通常の機種名を記載し、細分はしない。

2. 時期

住居址計測表の時期欄に記載した時期は、『西一本柳Ⅲ・Ⅳ』、『上芝宮Ⅱ・Ⅲ・Ⅵ』、『下曾根遺跡Ⅱ・Ⅲ・Ⅳ・Ⅴ・Ⅵ・Ⅶ』、『深堀遺跡Ⅱ・Ⅲ・Ⅴ』の時期区分を継承して使用している。詳細は以下のとおりである。

古墳時代

I期－5C後半～6C初頭

II期－6C前葉～中葉

III期－6C中葉～7C初頭

IV期－7C代

奈良・平安時代

I期－8C第I四半期

II期－8C第II四半期

III期－8C第III四半期

IV期－8C第IV四半期～9C初頭

V期－9C前半

VI期－9C後半

VII期－10C前半

VIII期－10C後半

IX期－11C前半

X期－11C後半

XI期－12C前半

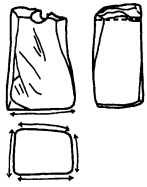

破石A

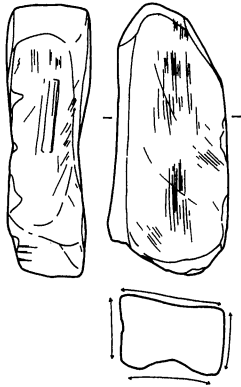

破石B

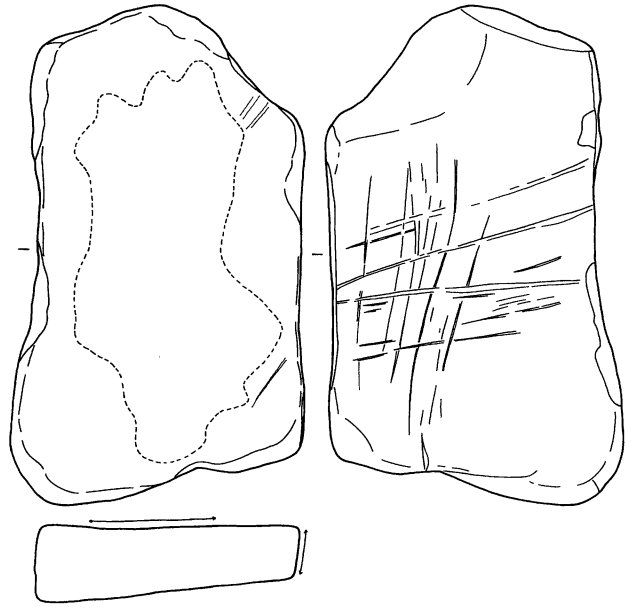

砧

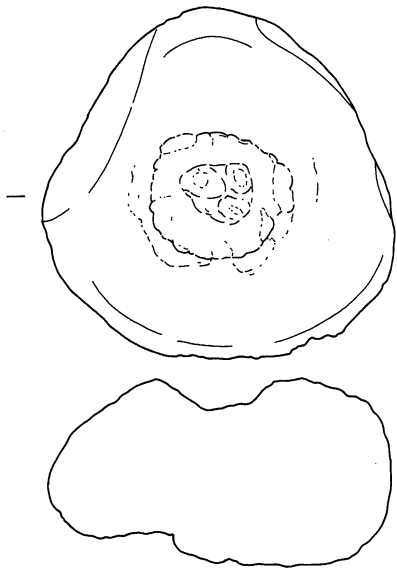

凹石

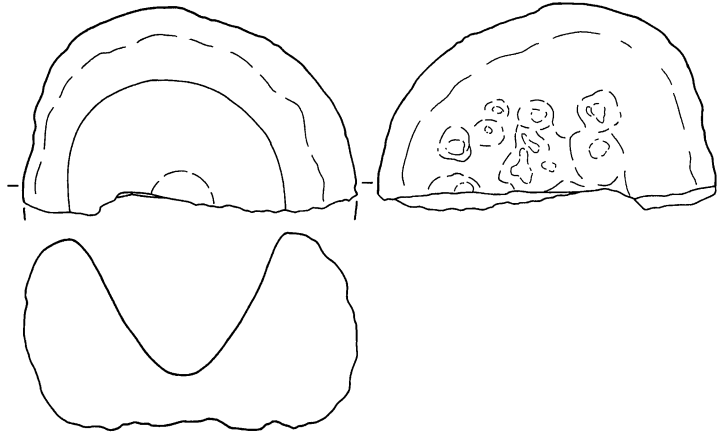

臼

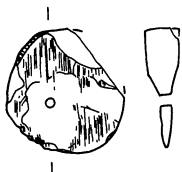

石製模造品

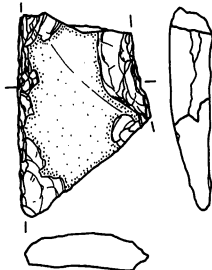

打製石斧

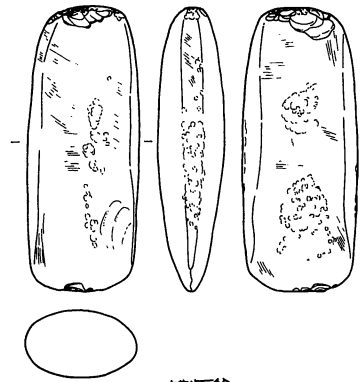

磨製石斧

第19図 石器の分類 (1)

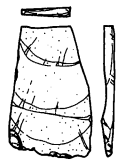

スクレイパー

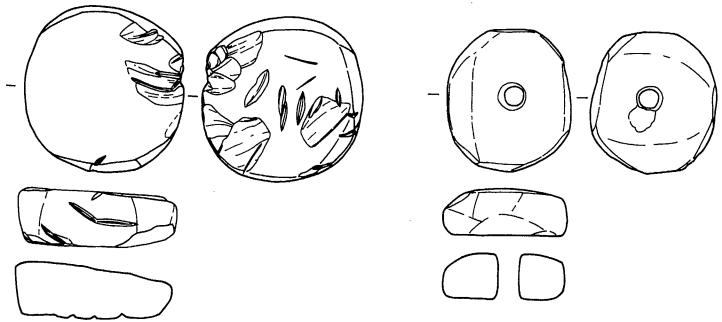

軽石製品

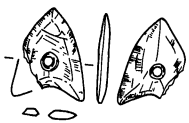

磨製石鏃

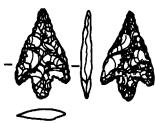

打製石鏃 (有茎)

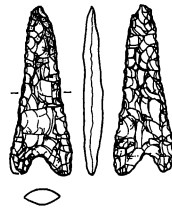

打製石鏃 (無茎)

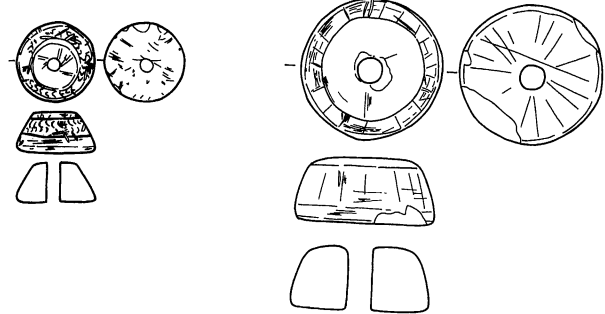
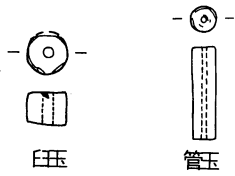

紡錘車

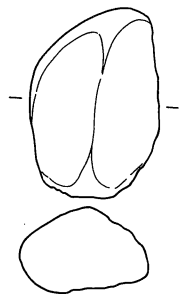

編物石A

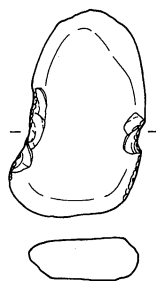

編物石B

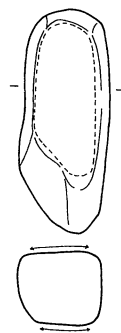

磨石

第20図 石器の分類 (2)

第Ⅱ章 遺構と遺物

本書に掲載する住居址は「上聖端遺跡」調査時の未調査部分が当遺跡の調査範囲に残存していたH23号・H24号・H25号・H29号・H45号住居址と、H48号住居址～H255号住居址である。

掘立柱建物址は、F23号掘立柱建物址～F264号掘立柱建物址を掲載する。

土坑はD3号土坑～D189号土坑を掲載する。

しかし、整理調査が継続中のため、欠番の遺構が存在する状況になっている。本書以降に刊行される分冊において欠番となった遺構番号は補充し、最終的には連番とする予定である。

本書で採用した、遺構・遺物の一覧表の書式は、全分冊を通し使用する予定であるが、不備が認められた場合は変更する。

一覧表中の略号については第Ⅰ章 第9節分類基準を参照されたい。



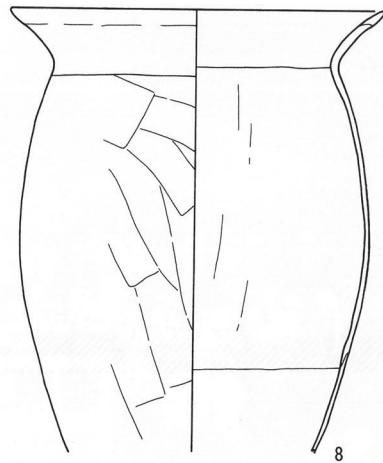
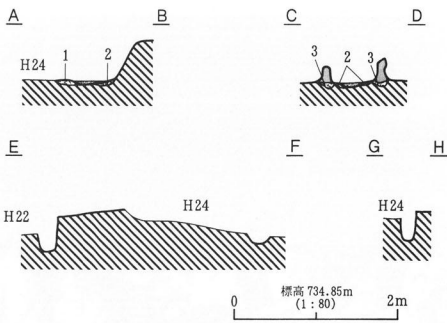
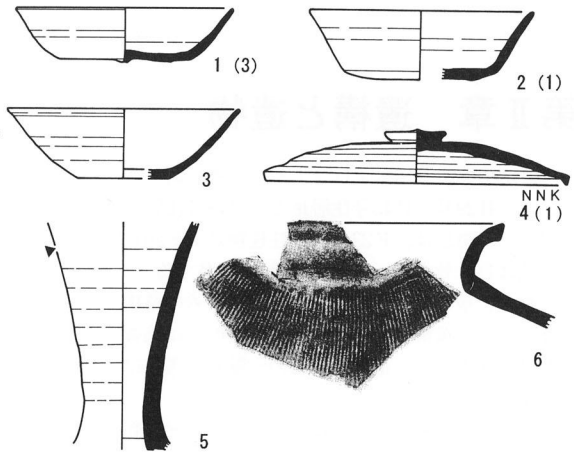
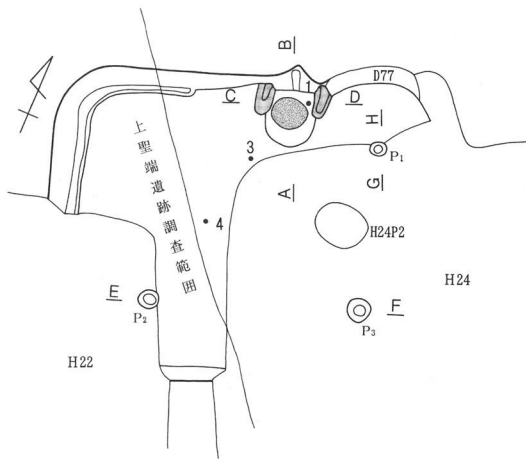

- 黒褐色土層 (10YR2/3) 炭化物少含。
- 黒褐色土層 (10YR2/2) ローム粒子・ロームブロック多含。
- 暗褐色土層 (10YR3/3) ローム粒子含。
- 灰褐色粘土 (7.5YR5/2) カマド袖部構築粘土。
- 焼土 (7.5YR4/6)。

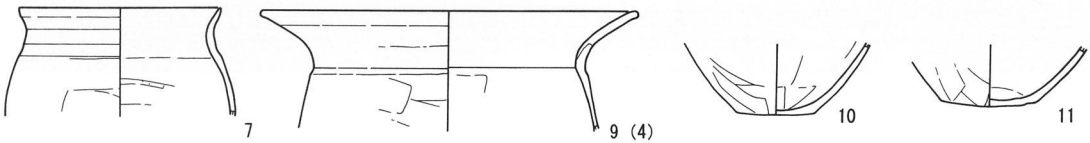

H23号住居址

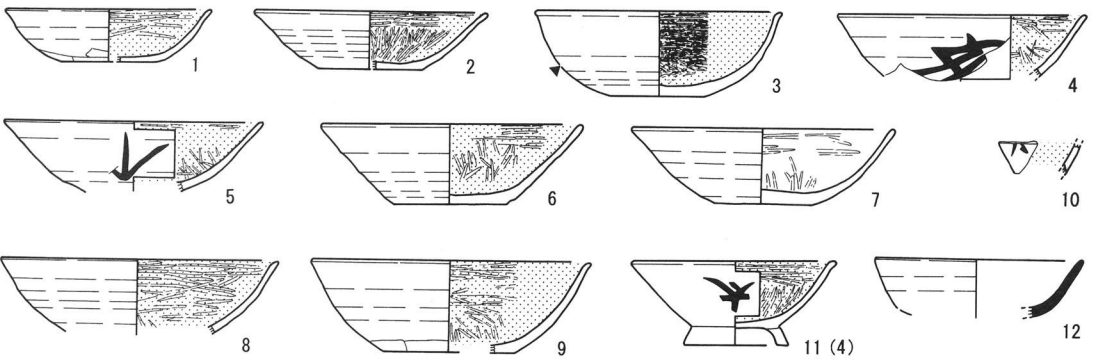

H24号住居址

第21図 H23号住居址・H24号住居址(1)

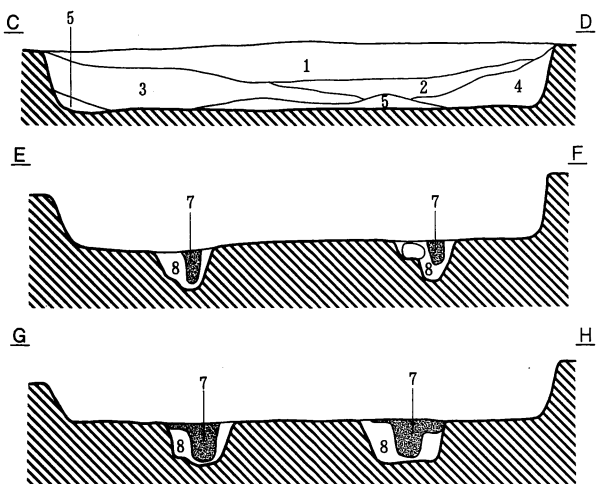
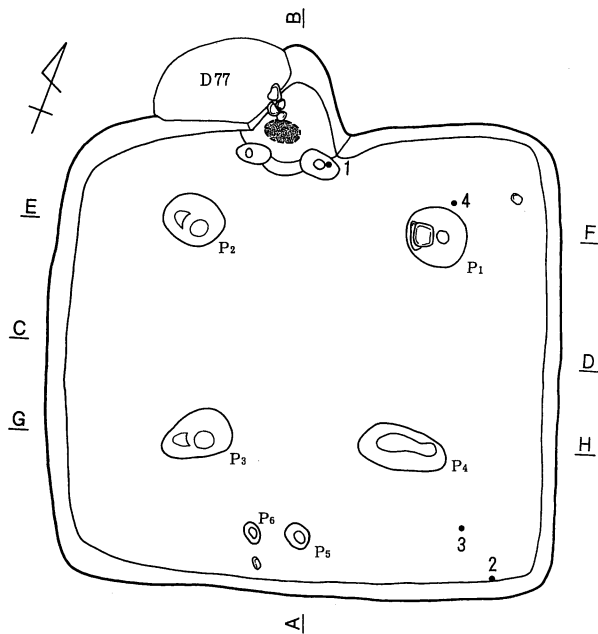

1. 黒褐色土層 (10YR3/2) パミス (微粒~ ϕ 1cm 大) 多含。粒子粗く、しまりややあり。
2. 褐色土層 (10YR4/4) ローム粒子を極めて多量に含む。粒子粗い。
3. 黒褐色土層 (10YR2/3) ローム粒子・パミス少量含む。
4. にふい黄褐色土層 (10YR4/3) ローム粒子多含。パミス (微粒~ ϕ 2cm 大) 多含。粒子粗い。
5. 暗褐色土層 (10YR3/4) ローム粒子・パミス含む。粒子粗い。
6. 黒色土層 (10YR2/1) 粒子、細かい。
7. 暗褐色土層 (10YR3/4) 柱痕。
8. 黄褐色土層 (10YR5/6) ローム主体。

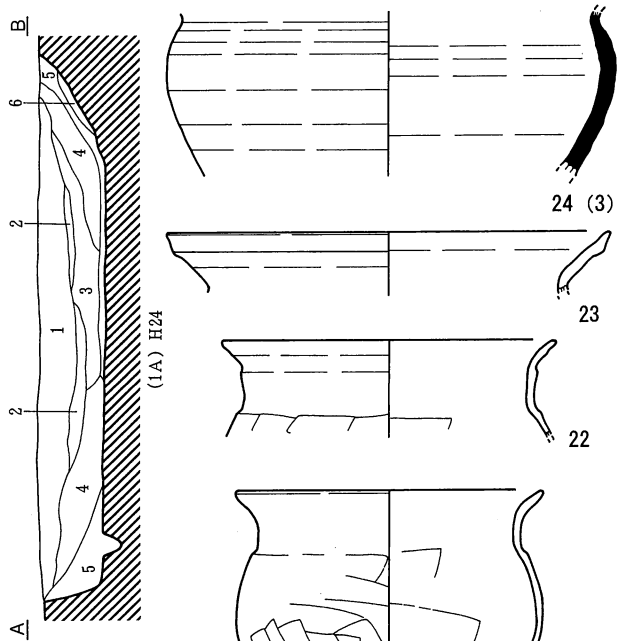

標高 734.95m
(1:80)
0 2m

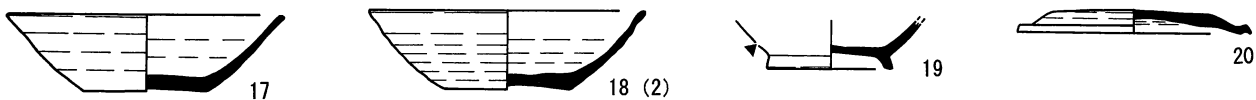
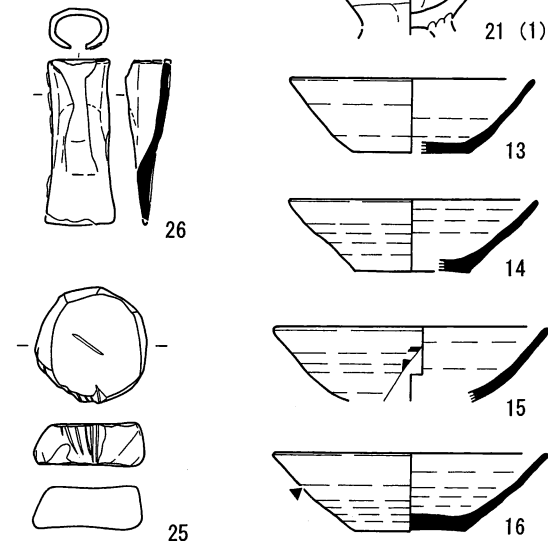

H24号住居址 (2)

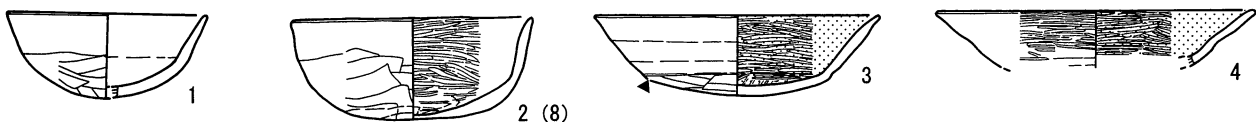

H29号住居址 (1)

第22図 H24号住居址 (2)・H29号住居址 (1)

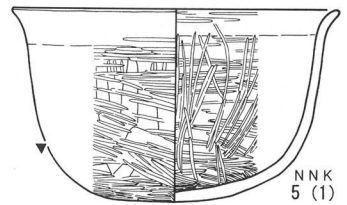
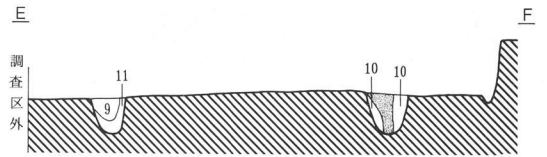
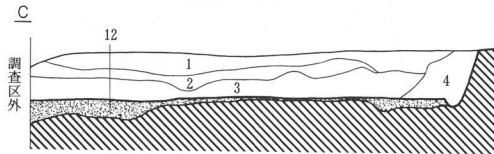
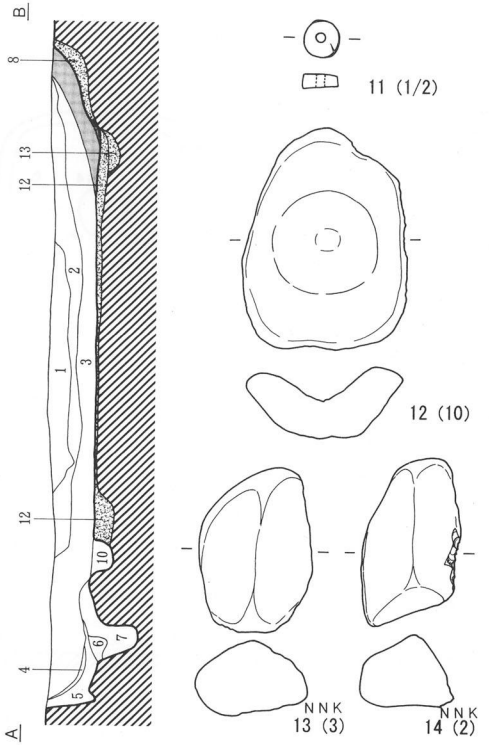
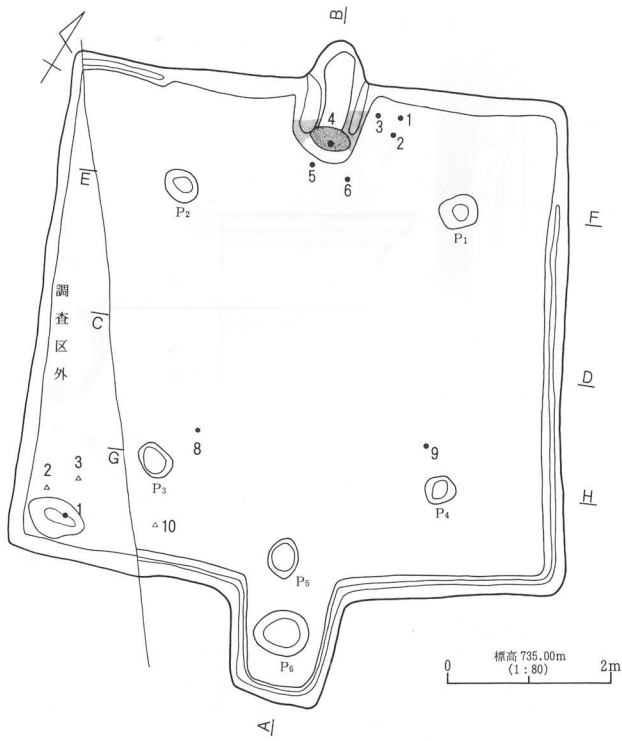

1. 黒色土層 (10YR2/3) きめ細、粘性ややあり。φ1~7mmバミス少含。
2. 暗褐色土層 (10YR3/4) きめやや粗、砂質、粘性なし。φ1~10mmバミス中。
3. 褐色土層 (10YR4/4) きめ粗、砂質土。10YR8/6 ロームブロック・φ2cm内外バミス・φ4cm内外 10YR2/2 黒色ブロック、大量にゴチャゴチャまざる。
4. 褐色土層 (10YR4/4) 3層より黒色ブロック強まる。
5. におい黄褐色土層 (10YR5/4) 砂質土。10YR8/4 ローム融合。φ10mm内外バミス多含。
6. におい黄褐色土層 (10YR6/4) 黒色土 10YR2/2、多くまざる。
7. 黒褐色土層 (10YR2/2) 黒色有機土・φ1mm内外バミス少含。
8. におい黄褐色土層 (10YR4/3) 砂質土。10YR8/1 灰白色粘土混ざる。カマド掘方埋土。
9. におい黄褐色土層 (10YR4/3) 砂質。きめやや粗。10YR8/6 ローム・φ5mm内外バミス少。
10. 黄褐色土層 (10YR5/6) ローム土。10YR5/3 砂質土混。
11. 黒褐色土層 (10YR2/2) 有機土。きめ細、粘性あり。
12. におい黄褐色土層 (10YR5/3) 砂質土。10YR8/4 ローム・7.5YR6/4 ローム・10YR2/2 有き黒色土、ブロック状にゴチャゴチャまざる。しまりあり。
13. 黒色土層 (10YR1.7/1) 有機黒色土。きめ細。
14. 焼土。
15. 粘土。灰白色土層 (10YR8/1) ブロック土。10YR5/3 砂質土。
A-Bセクションの粘土はカマド流出粘土層。
16. におい黄褐色土層 (10YR4/3) 柱痕。

第23図 H29号住居址 (2)

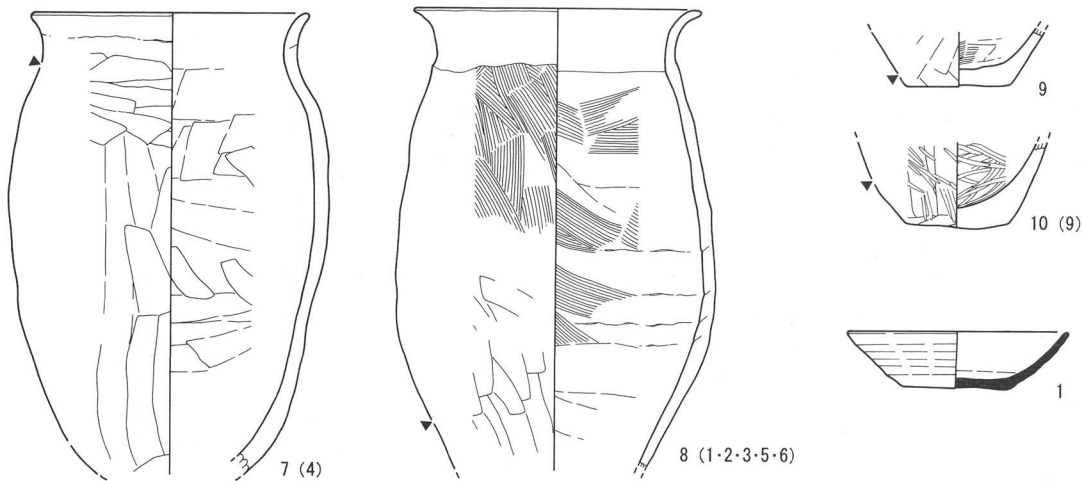

H29号住居址 (3)

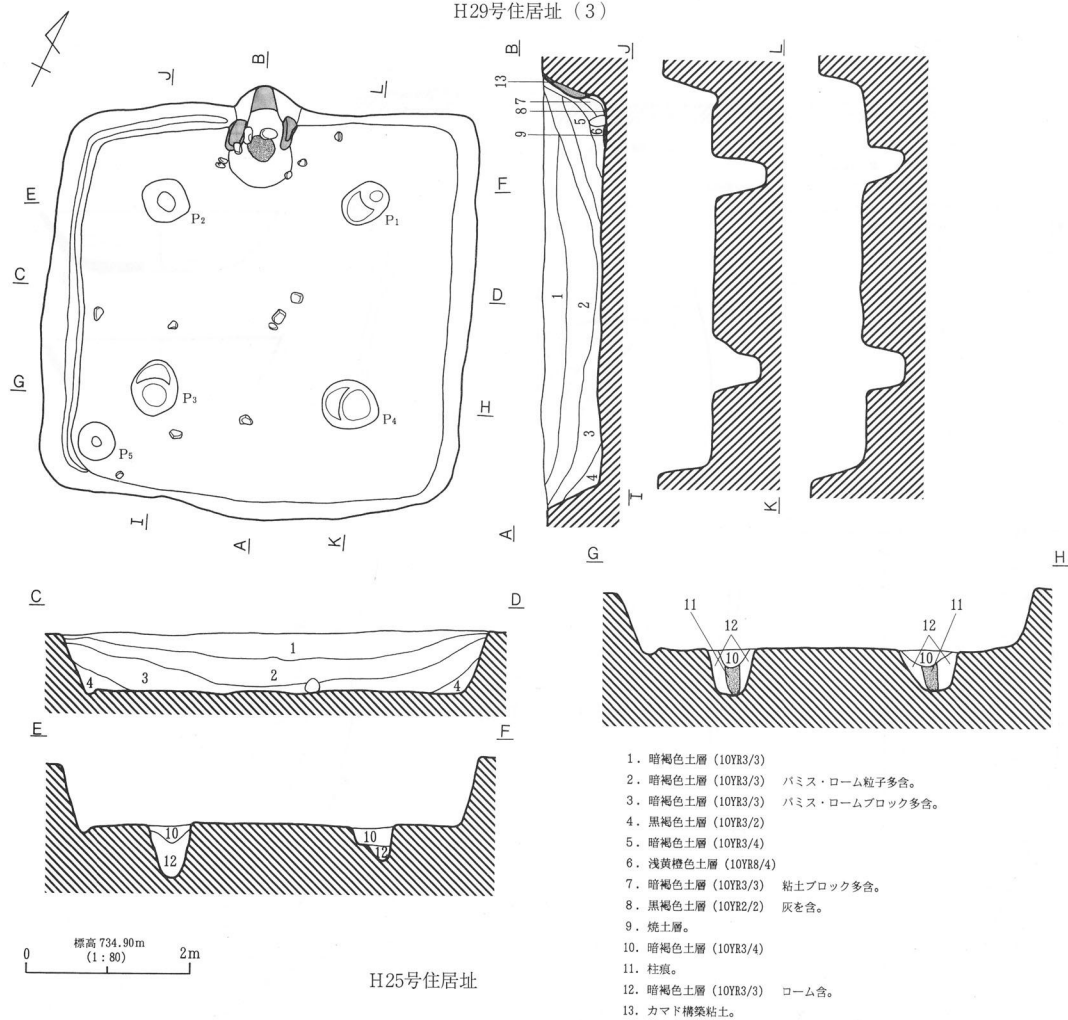

第24図 H29号住居址 (3)・H25号住居址

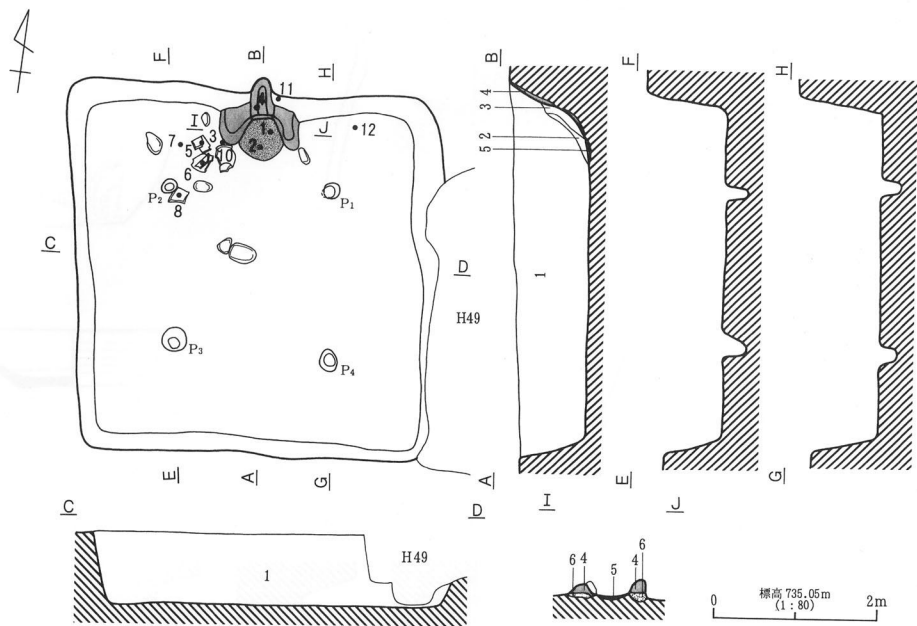

- 1. 黒褐色土層 (10YR2/2) ローム粒子・ロームブロック多含。パミス (φ1~5mm 大) 含。
- 2. におい褐色土層 (7.5YR5/3) 粘土崩落層。
- 3. 暗褐色土層 (10YR3/3) 粘土をブロック状に多含。焼土少量含む。
- におい橙色土層 (2.5YR6/4) カマド構築粘土層。
- 赤褐色土層 (2.5YR4/8) 焼土層。
- 黒色土層 (10YR2/1)

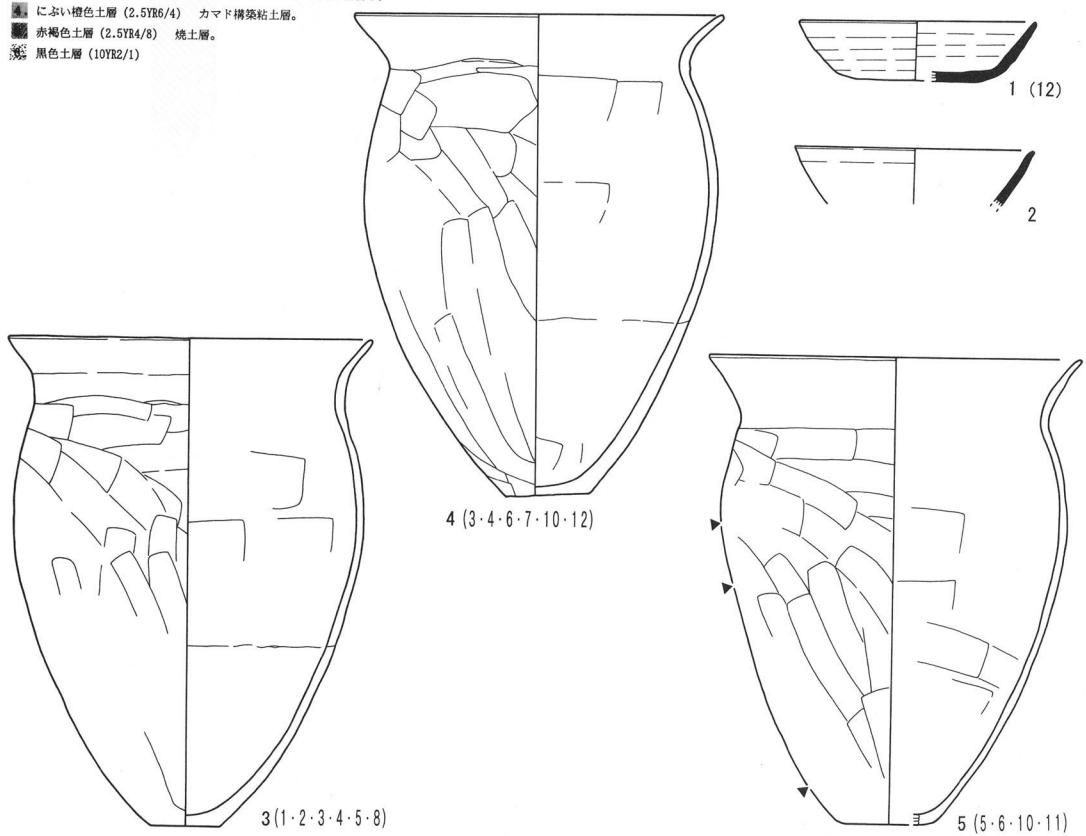

第25図 H48号住居址

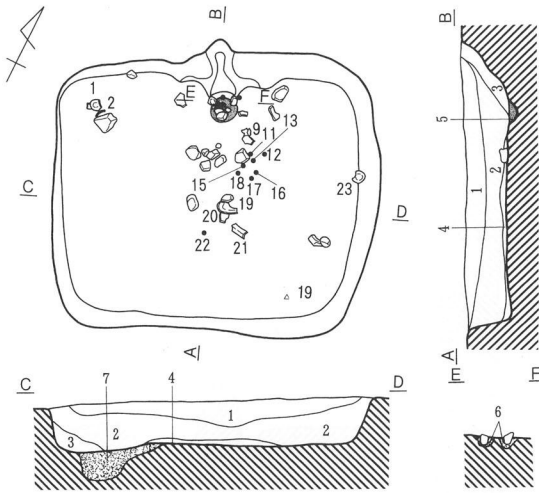

- 1. 黒褐色土層 (10YR2/3) バミス少含。
- 2. 黒褐色土層 (10YR3/2) ローム粒子・φ2cm大ロームブロック (10YR8/6)・バミス多含。
- 3. 黒褐色土層 (10YR2/2) φ1.5cm大ロームブロックを壁際を中心に含。
- 4. 黒褐色土層 (10YR2/3) φ1cm以下石粒少含。
- 5. 焼土 (5YR4/8)。
- 6. 褐色土層 (10YR4/4) ローム粒子極多含。
- 7. 黄褐色土層 (10YR5/6) ローム主体。掘方埋土。

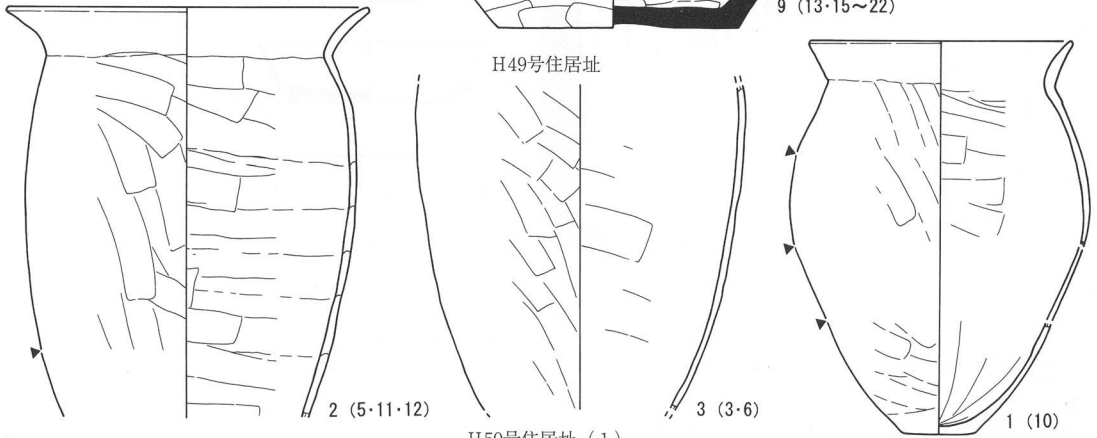
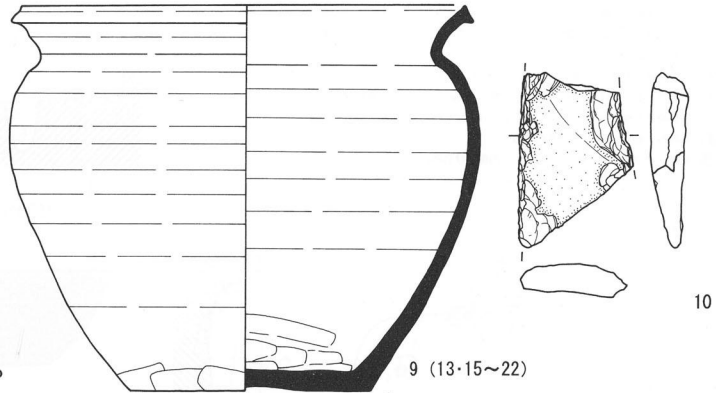
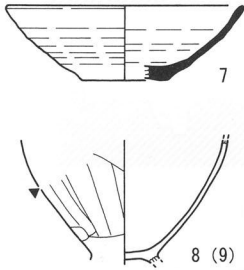
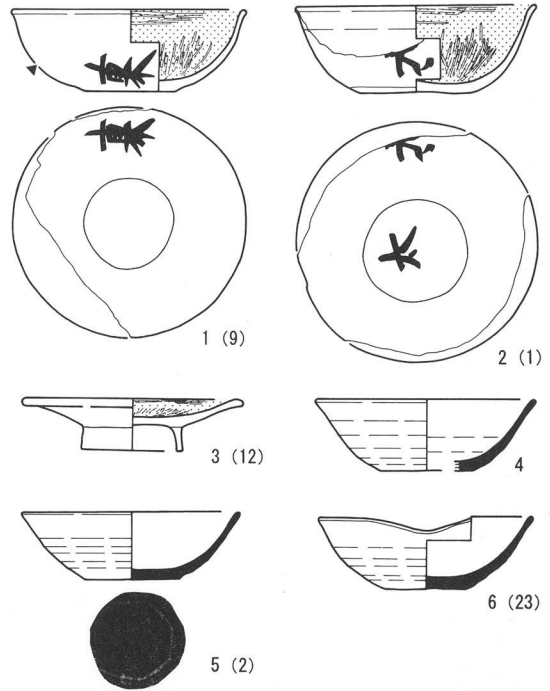

H49号住居址

H50号住居址 (1)

第26図 H49号住居址・H50号住居址 (1)

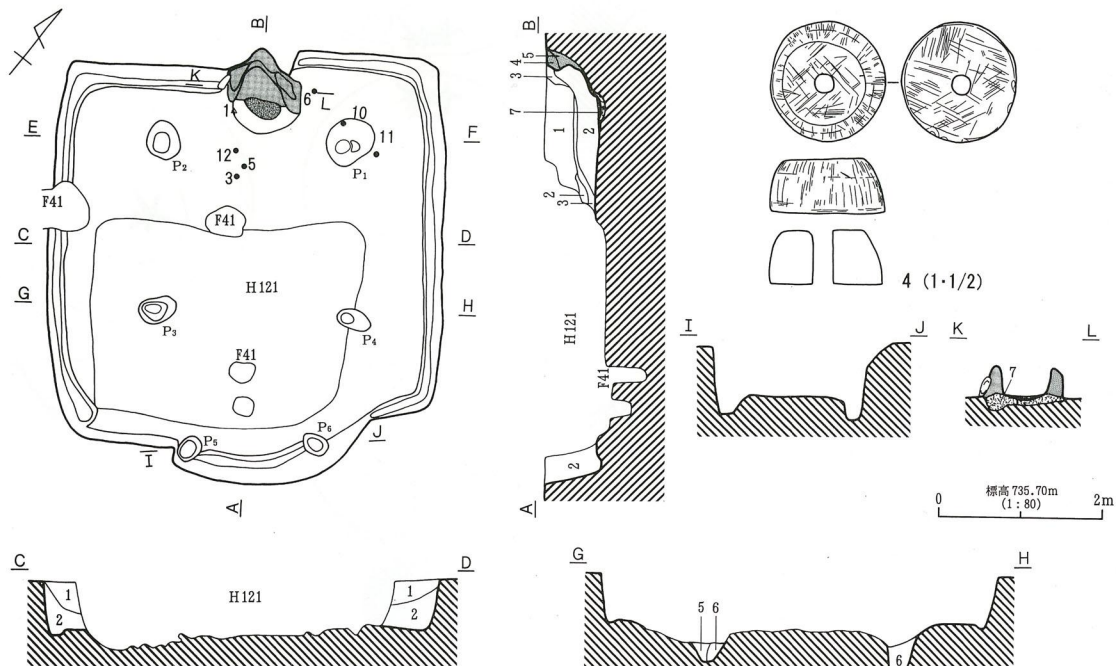

1. にぶい黄褐色土層 (10YR5/3) きめ粗。砂質土。きめ細かい黒褐色土混在。φ5mm 内外バミス多含。
 2. にぶい黄褐色土層 (10YR5/3) きめ粗。砂質土。φ3mm 内外バミス中量含む。
 3. 淡褐色土層 (5YR8/3) カマド天井粘土流出。
 4. にぶい褐色土層 (7.5YR7/3) 粘土内側焼け込み。
 5. 暗褐色土層 (10YR3/3) きめ粗。砂質。φ3mm 内外バミス中量含む。
 6. 浅黄褐色土層 (10YR8/4) ローム主。10YR4/3、砂質と少混。
- 黒褐色土層 (10YR2/3) 黒色有機土。
 粘土。にぶい褐色土層 (10YR7/3) 内側焼け込み。

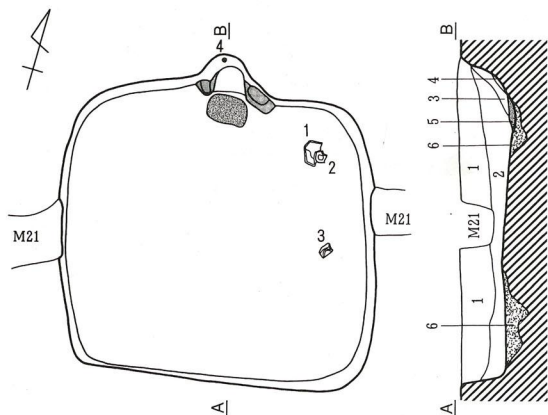
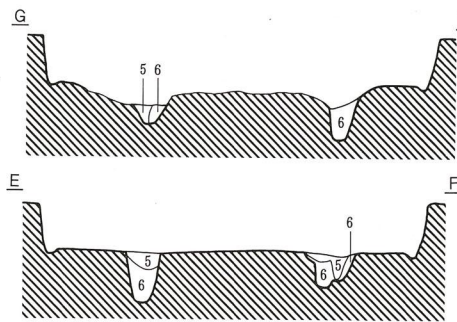

1. 黒褐色土層 (10YR2/2) バミス (微粒) 少含、φ5~10mm 大小石極少含。
 2. 黒褐色土層 (10YR2/3) ローム粒子・ロームブロック (φ5~10mm) 含。
 3. 暗褐色土層 (7.5YR3/4) 焼土多含、炭化物少含。
 4. 暗褐色土層 (10YR3/3) 焼土含。
- 焼土 (5YR4/8)。
 掘方埋土。地山のローム粒子、ロームブロック多含。上面は床面のため、比較的堅固な状態。

H50号住居址 (2)

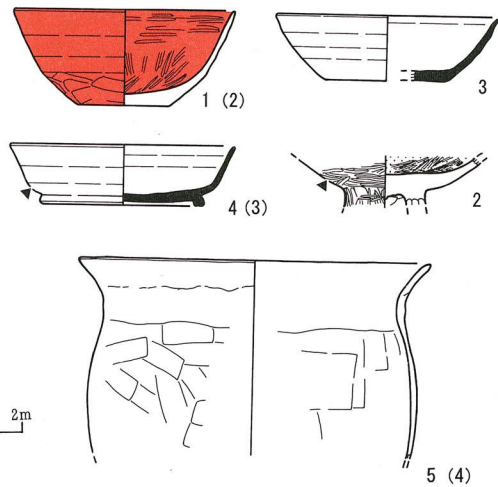

5 (4)

第27図 H50号住居址 (2)・H51号住居址 (1)

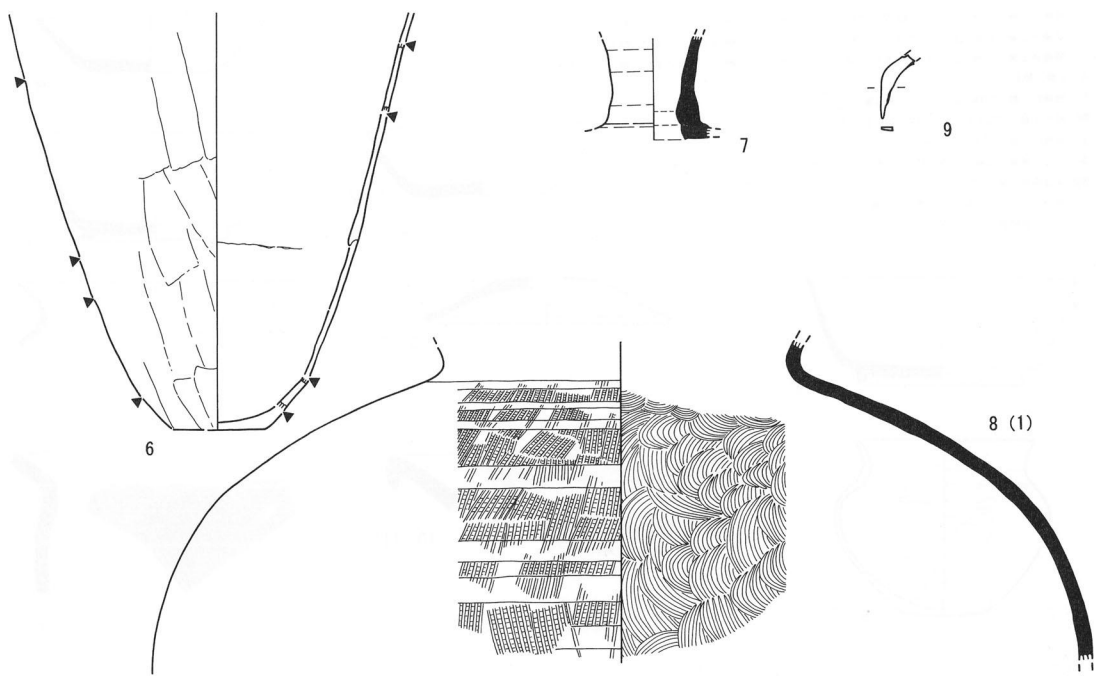

H51号住居址 (2)

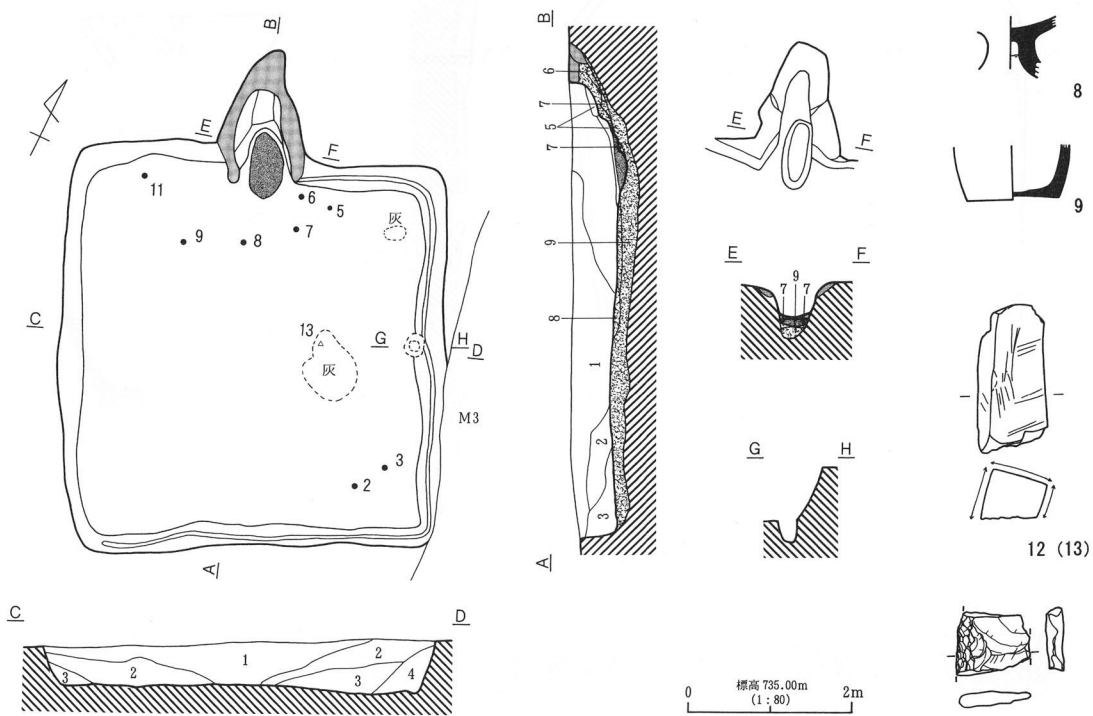

H52号住居址 (1)

第28图 H51号住居址 (2) · H52号住居址 (1)

1. 暗褐色土層 (10YR3/3) 7.5YR8/6・10YR8/4・ローム粒φ2~10mm少。パミスφ1~2mm中。
2. 暗褐色土層 (10YR3/3) 7.5YR8/6・10YR8/4・ローム粒φ2~10mm多。パミスφ1~2mm中。
3. 暗褐色土層 (10YR3/3) 7.5YR8/6・10YR8/4・ローム粒φ2~10mm少。パミスφ1~2mm中。10YR3/2含む。
4. 2層と酷似。
5. 暗褐色土層 (10YR3/3) カマダ流出層。灰含。
6. 褐色土層 (10YR4/4) 7.5YR7/6 焼土粒含む。
7. 暗褐色土層 (10YR3/3) きめ粗く、しまる。
8. におい黄褐色土層 (10YR5/4) 砂質土。ローム粗。パミス多含。かたくしまる。
9. 浅黄褐色土層 (10YR8/4) ロームブロック主体。10YR3/3 砂質土含。
10. 焼土 (5YR7/8) 粘土貼。焼け込み著しい。
11. におい黄褐色粘土 (10YR6/3)。

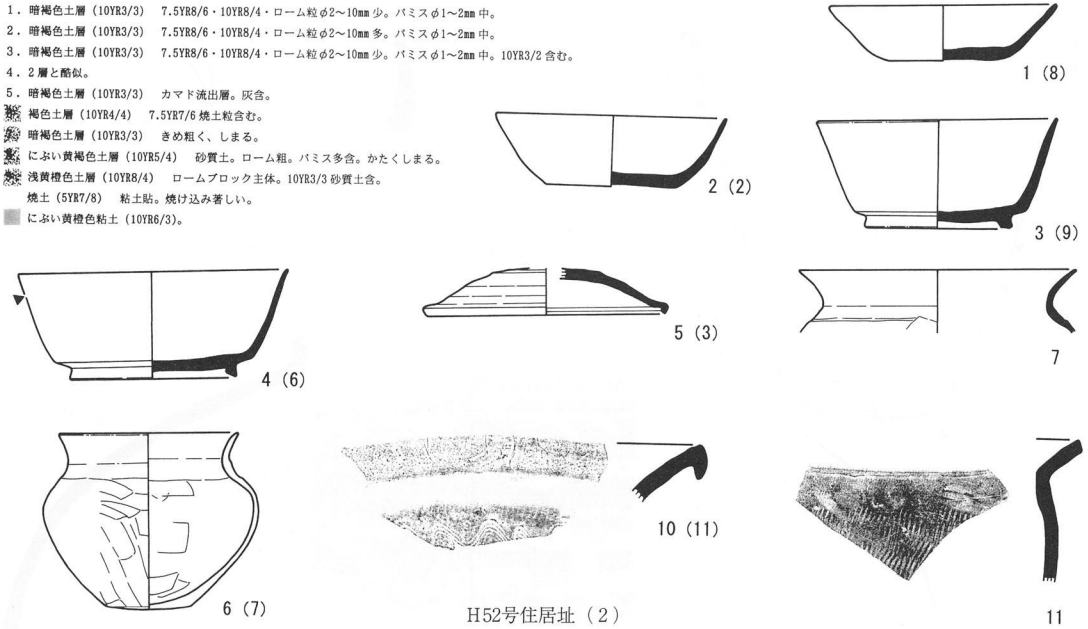

H52号住居址 (2)

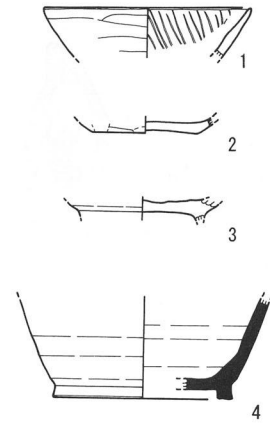
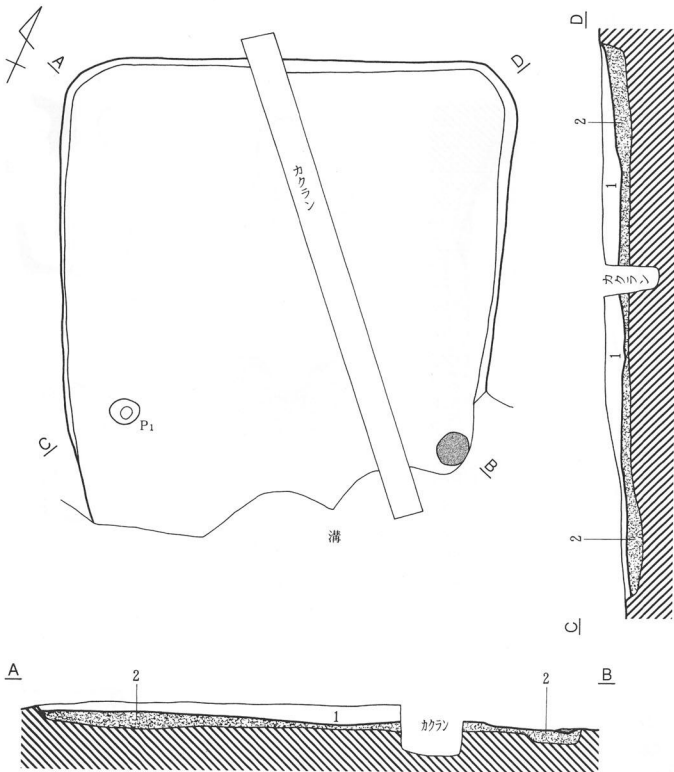

1. 黒褐色土層 (10YR3/1) 砂質土層。φ2cm以下石粒・パミス多含。
2. 明黄褐色土層 (10YR6/8) 砂粒含む。
3. 黒褐色土層 (10YR3/2) 砂質土。掘方埋土。砂利多含。
4. 焼土。

H53号住居址

第29図 H52号住居址 (2)・H53号住居址

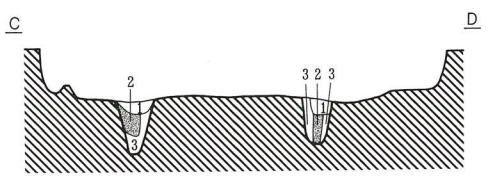
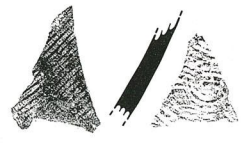
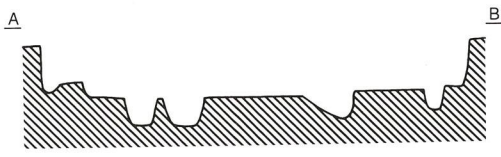
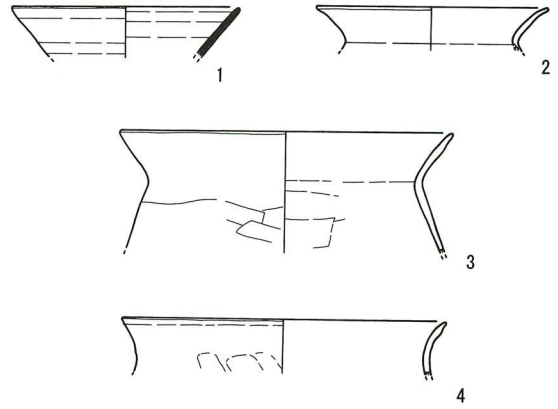
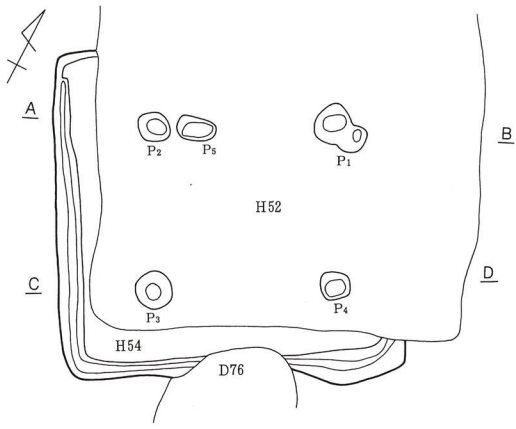

H54号住居址

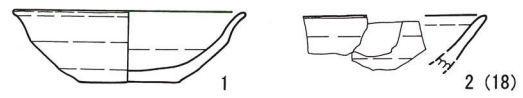

0 標高 734.90m (1:80) 2m

- 1. におい黄橙色土層 (10YR6/4) ローム粒土。きめ粗い。砂質土粒まじる。
- 2. におい黄褐色土層 (10YR5/4) 柱眼。ローム粒、きめ粗い。砂質土粒まじる。
- 3. 淡橙色土層 (5YR8/4) ローム主。10YR5/4 砂質土、微量まじる。

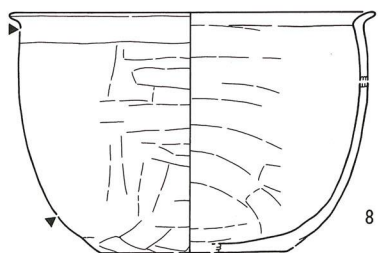
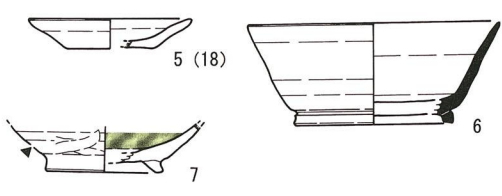
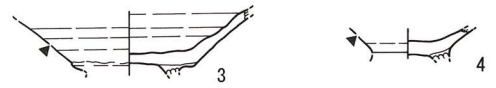

8 (7・14・51・64
66・67・69・71)

11 (16・63)

H55号住居址 (1)

第30図 H54号住居址・H55号住居址 (1)

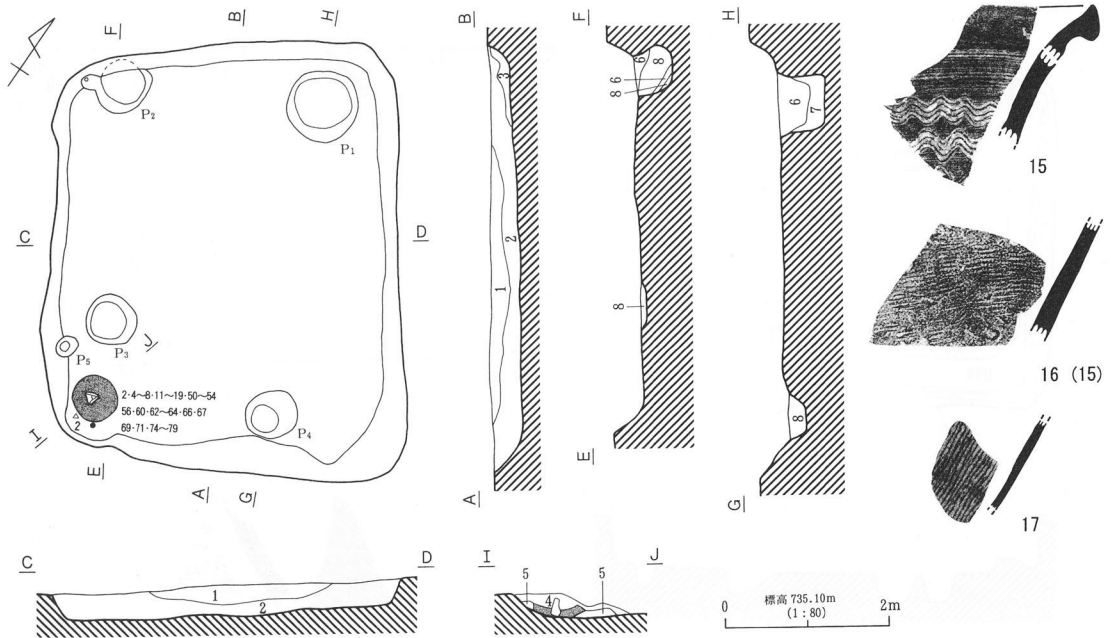

1. におい黄褐色土層 (10YR4/3) 砂質。ごくきめ細。サラサラで柔らかい。
 2. 黒褐色土層 (10YR2/2) 砂質。粘性ややあり。
 3. 暗褐色土層 (10YR3/3) 砂質。10YR8/3 ローム粒含。
 4. 暗褐色土層 (10YR3/3) 砂質。きめ細。φ2~3mm バミス・10YR8/4・ローム粒少含。
 5. 暗褐色土層 (10YR3/3) 砂質。きめやや粗。φ5mm 内外バミス中含。10YR8/4・ローム粒少量混。
 6. 褐色土層 (10YR4/4) 砂質。きめやや粗。しまりまったくなし。7.5YR8/4・ローム粒少含。φ3mm 内外バミス中含。
 7. 褐色土層 (10YR4/4) 砂質。きめやや粗。しまりまったくなし。7.5YR8/4・ローム粒が混じる。
 8. 明黄褐色土層 (10YR6/6) きめやや粗。ローム質と砂質融合。φ3mm 内外バミス中含。
- 焼土。におい橙色土層 (5YR7/4) ローム主。焼け込み顕著。

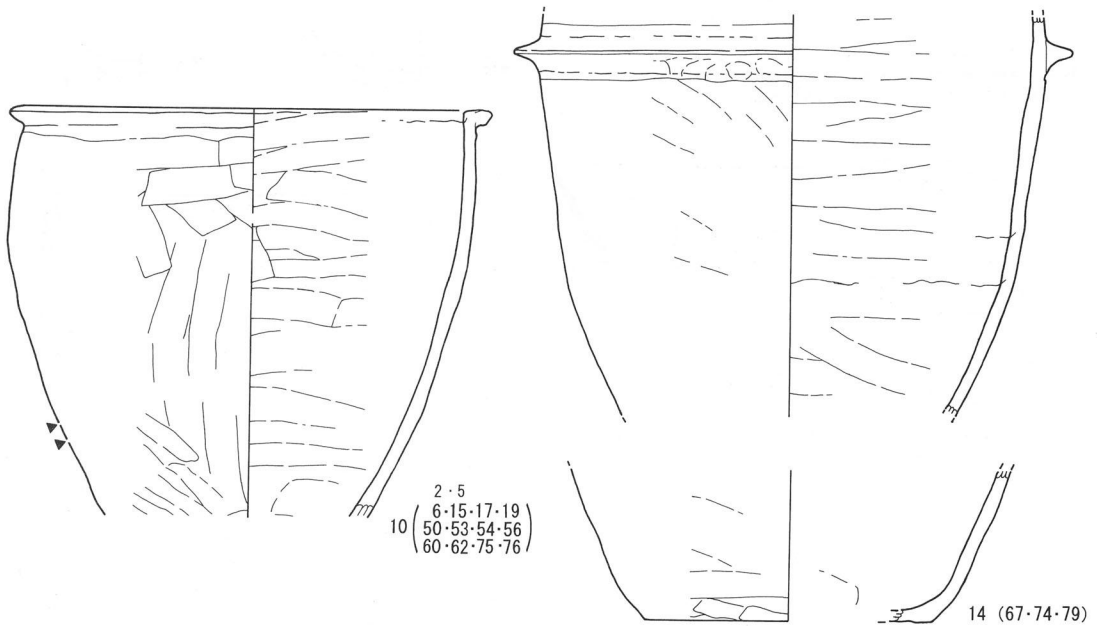
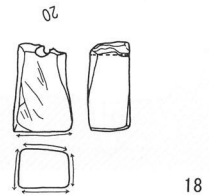

第31図 H55号住居址 (2)

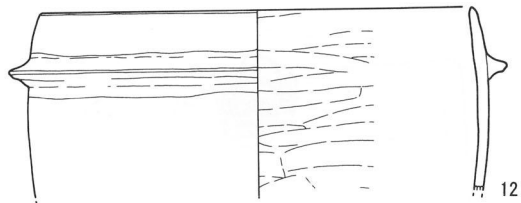
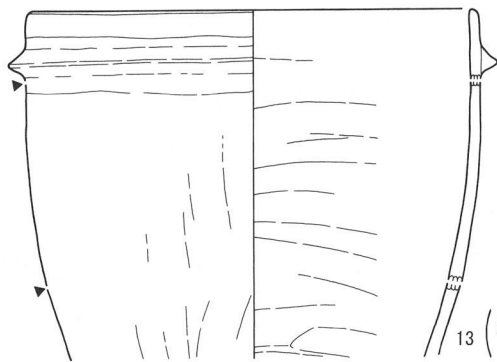

H55号住居址 (3)

13 (2・4・11・12・13
52・54・77・78)

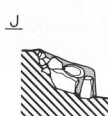
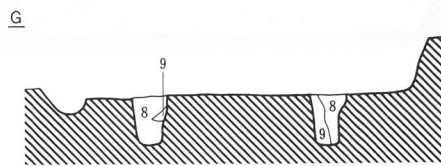
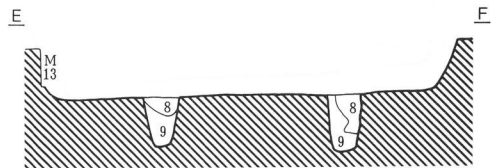
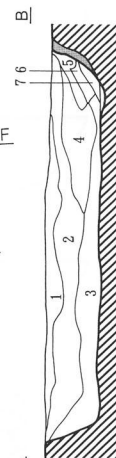
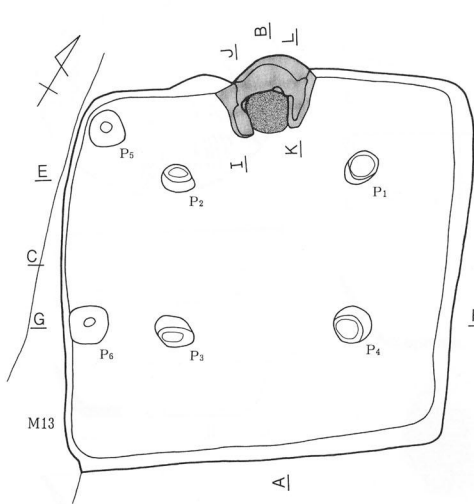

J

I

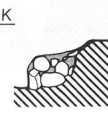

K

L

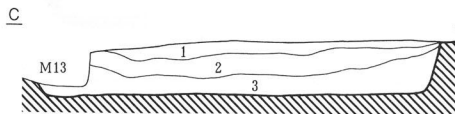

0 標高 735.20m (1:80) 2m

1. 暗褐色土層 (10YR3/3) 砂質。きめやや粗。φ0.3~1cm バミス中量含。
2. 黒褐色土層 (10YR2/3) きめ細かい黒色土ブロック多量含。10YR8/4 ローム粒少量含。
3. 暗褐色土層 (10YR3/3) 砂質。きめ粗。φ0.1~3cm バミス中量。10YR8/4 ローム粒少。10YR2/3 少含。
4. 暗褐色土層 (10YR3/3) 砂質。きめやや粗。φ0.3~1cm バミス中量含。ベースに 2.5YR7/4 粘土・焼土ブロックがまざる。流出層。

5. におい 橙色土層 (7.5YR7/4) 粘土層。天井よくしまる。
 6. におい 黄褐色土層 (10YR5/4) 砂質。きめ粗。φ1~2mm バミス中量含。
 7. 橙色土層 (5YR6/6) 盛土ローム。赤変層。
 8. におい 黄褐色土層 (10YR5/4) 砂質。きめ粗。φ2~3mm バミス少。10YR8/3 ローム粒少含。
 9. 浅黄褐色土層 (10YR8/6) ローム主。10YR6/4 砂質土中含。
- 焼土。淡赤褐色土層 (2.5YR7/4)
■ 粘土。橙色土層 (5YR6/6)

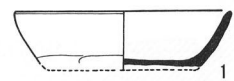

1

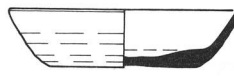

2

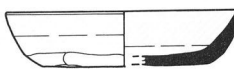

3

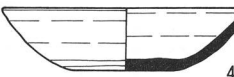

4



5

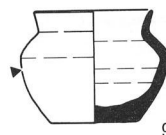

9



8

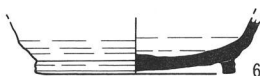

6

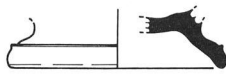

10



11

H56号住居址

第32図 H55号住居址 (3)・H56号住居址

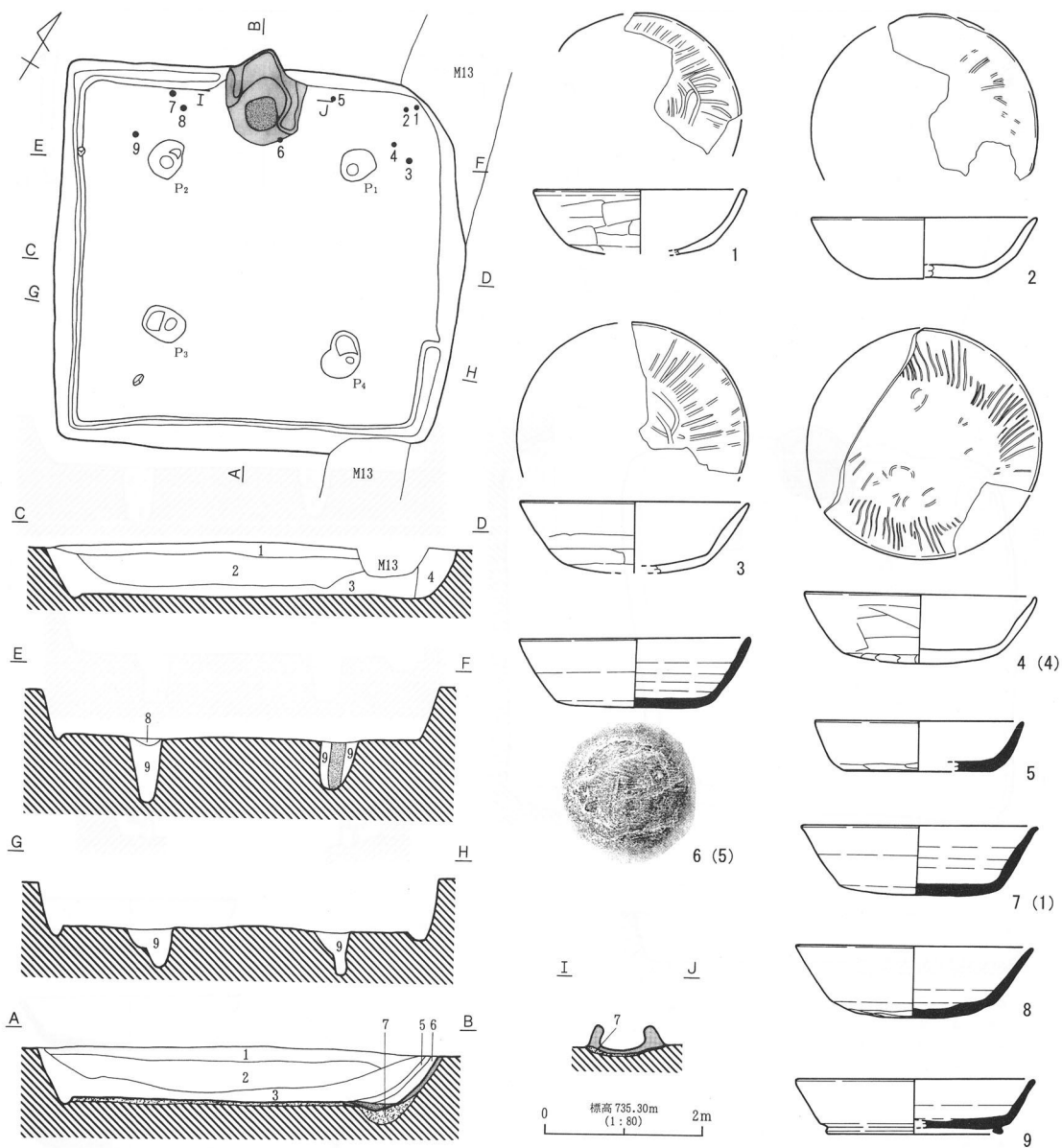

1. 暗褐色土層 (10YR3/3) 砂質。きめ粗。φ1mm内外バミス多含。
 2. 暗褐色土層 (10YR3/3) 砂質。きめ粗。φ1mm内外バミス多含。10YR8/4 ロームブロック (φ3cm内外)・10YR2/2 黒色ブロック (15×30mm) 多量に含む。
 3. におい黄褐色土層 (10YR5/3) きめ粗。砂質とローム質融合。φ3mm内外バミス中。
 4. におい黄褐色土層 (10YR6/4) きめ粗。φ3mm内外ローム質優勢となる。
 5. 浅黄褐色土層 (7.5YR8/3) カマド流出層。10YR3/3 砂質土、炭化物、少量混ざる。
 6. におい黄褐色土層 (10YR6/4) 砂質土。きめ粗。10YR7/1、7.5YR8/3、ブロック少量混ざる。
 7. 黒褐色土層 (10YR2/3) 黒褐色土と砂質ベース。きめ粗。10YR8/6 ロームブロック φ1cm内外中。バミス φ5mm内外中。
 8. 褐色土層 (10YR4/4) きめ粗。砂質。ローム粒多含。φ5mm内外バミス中。
 9. 黄褐色土層 (10YR6/6) ローム粒と 10YR4/4 砂質土まざる。
 10. におい黄褐色土層 (10YR5/4) きめ粗。砂質。10YR8/6 ローム、多量にまざる。
- 黄褐色土層 (10YR8/6) ローム。きめ粗。
 灰白色土層 (10YR7/1) 粘土層。
 褐色土層 (10YR4/4) 柱痕。

第33図 H57号住居址 (1)

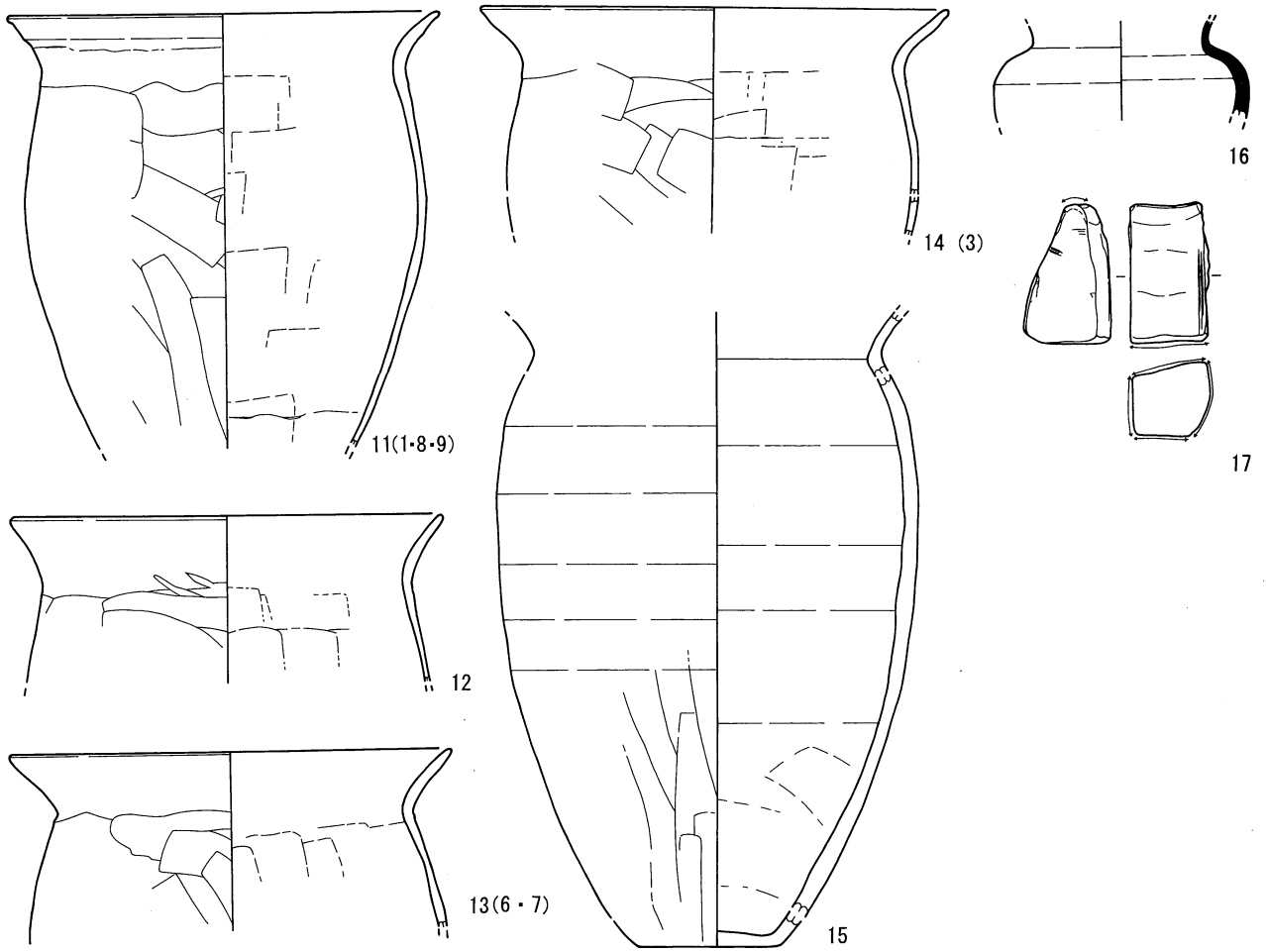

H57号住居址 (2)

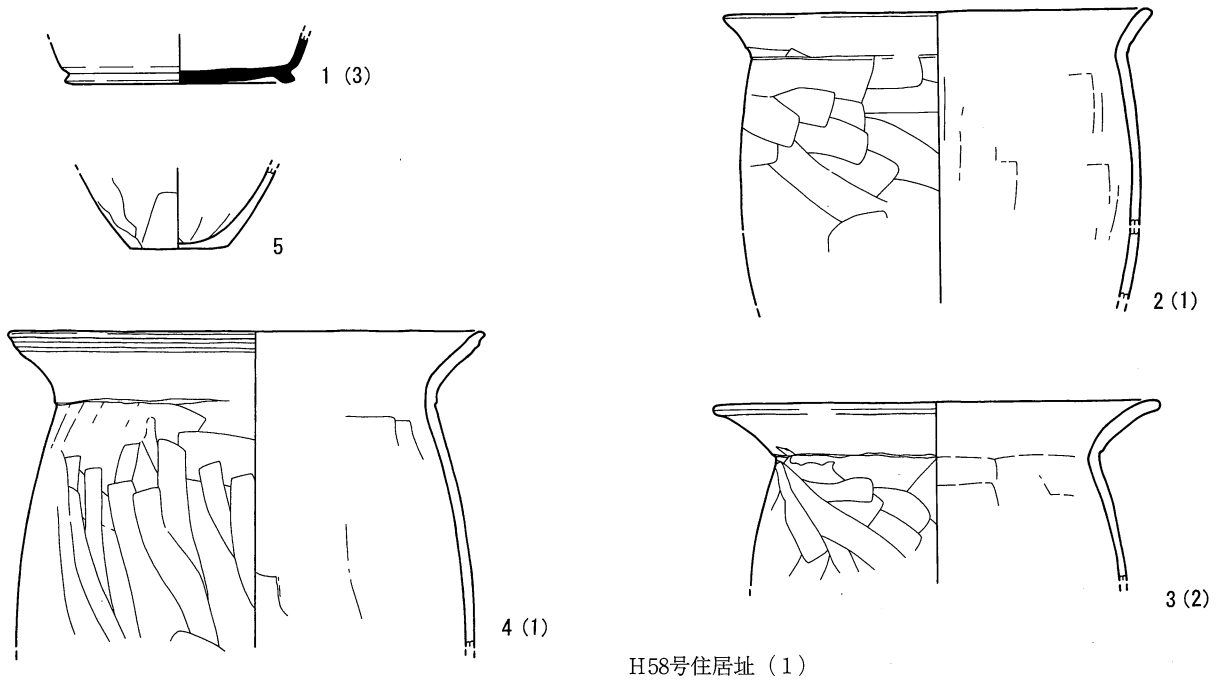

H58号住居址 (1)

第34图 H57号住居址 (2) · H58号住居址 (1)

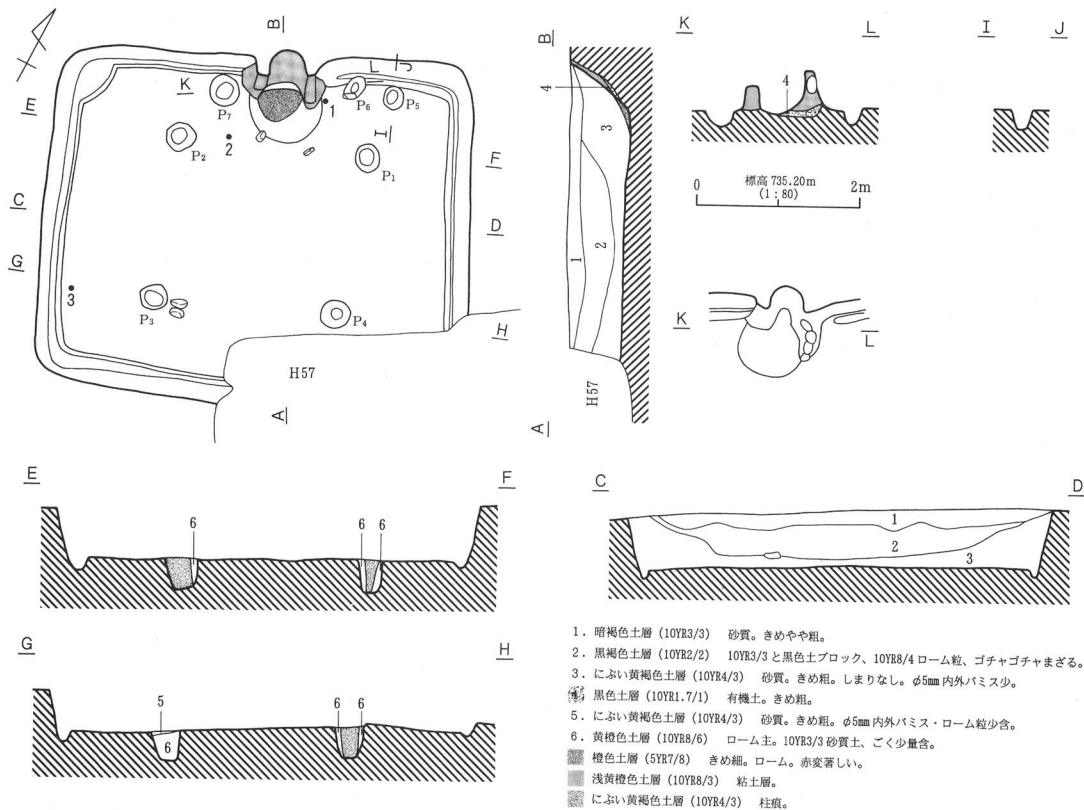

H58号住居址 (2)

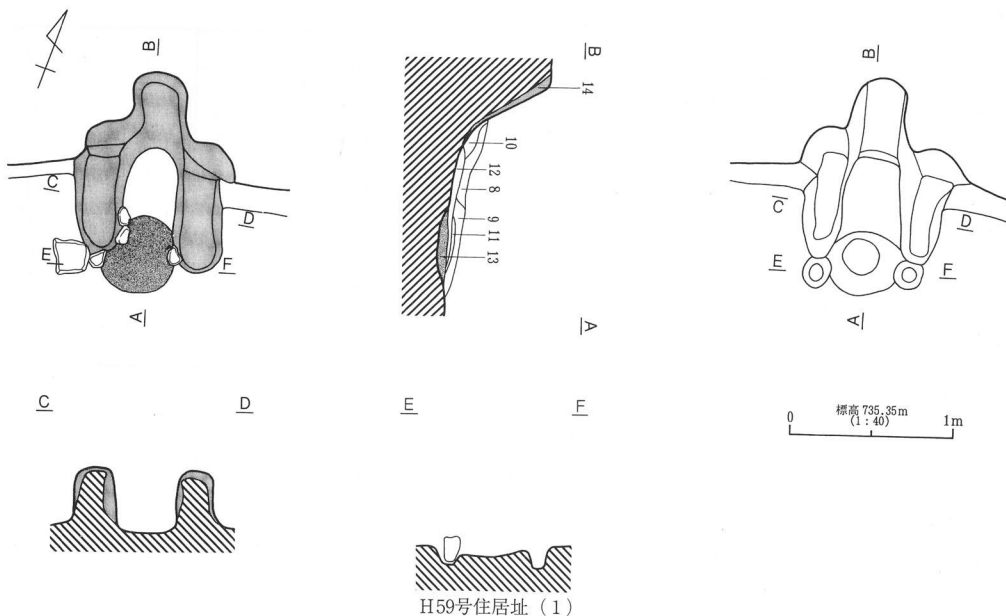

第35図 H58号住居址 (2)・H59号住居址 (1)

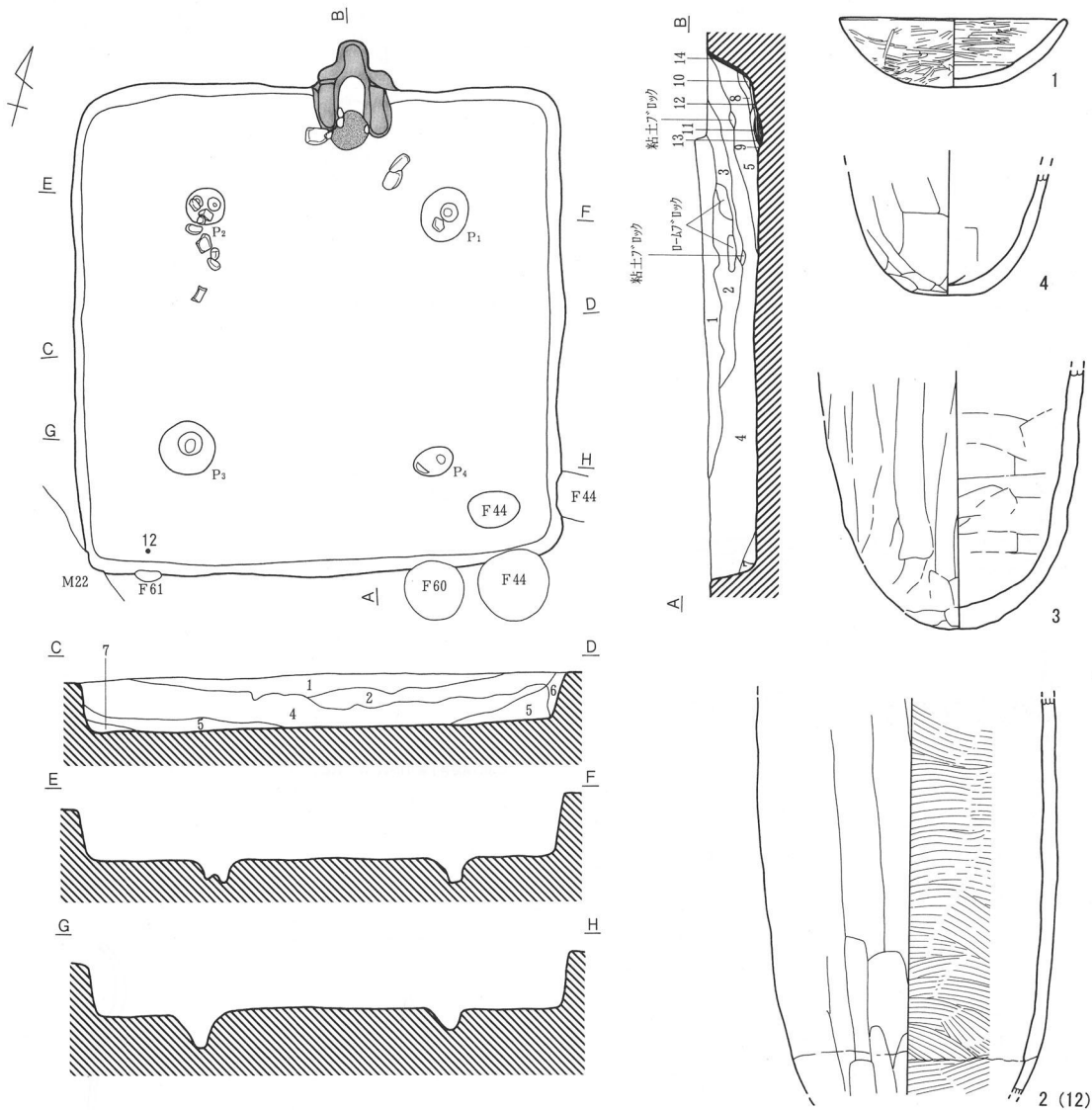

1. 黒褐色土層 (10YR2/2) ϕ 5mm 以下パミス多含。
2. 黒褐色土層 (10YR2/3) ϕ 1cm 大パミス・ローム粒子・ロームブロック多含。
3. 黒褐色土層 (10YR2/3) ϕ 1cm 大パミス・ローム粒子多含。粒子ブロック含む。
4. 暗褐色土層 (10YR3/4) ローム主体。
5. 褐色土層 (10YR4/6) ローム主体。
6. 暗褐色土層 (10YR3/3) ローム粒子・パミス含む。
7. 黒色土層 (10YR2/1) パミス・炭化物少含。
8. 暗褐色土層 (10YR3/4) 粘土多含。
9. におい褐色土層 (7.5YR5/3) 粘土層。
10. 黒色土層 (10YR2/1)
11. 炭化物の堆積層。
12. 灰黄褐色土層 (10YR4/2) 灰多含。骨片含む。
13. 赤褐色土層 (5YR4/6) 焼土。
14. 灰褐色土層 (7.5YR6/2) 粘土層。

0 標高 735.35m (1:80) 2m

H59号住居址 (2)

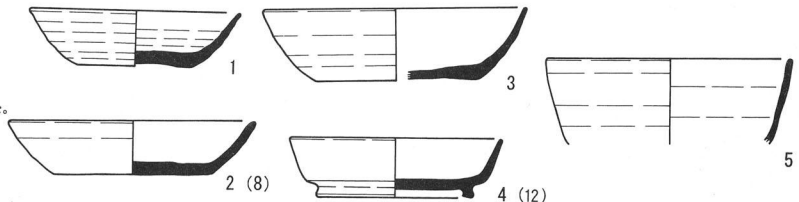

H60号住居址 (1)

第36図 H59号住居址 (2)・H60号住居址 (1)

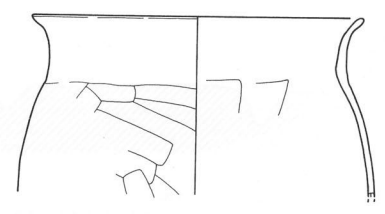
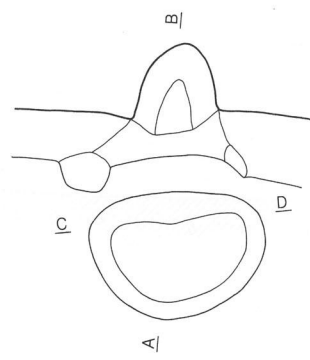
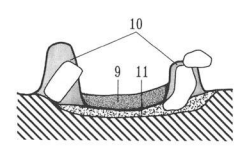
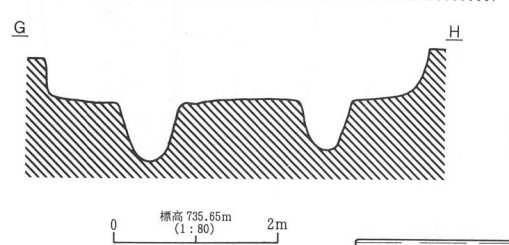
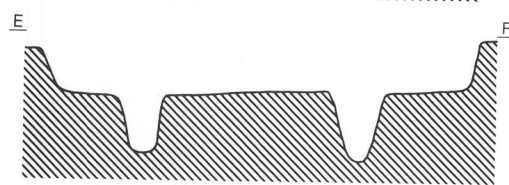
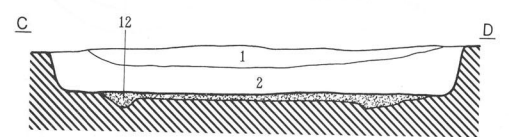
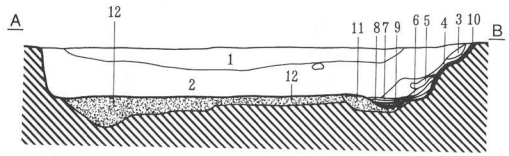
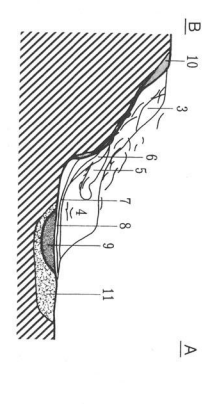
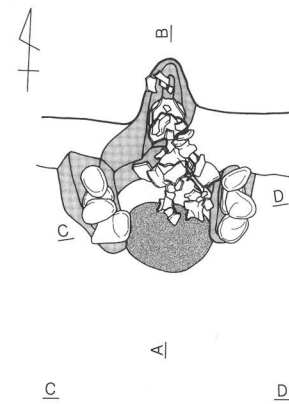
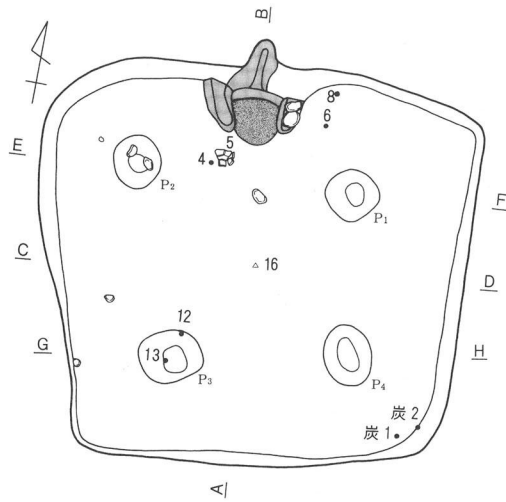

6

- 1. 黒褐色土層 (10YR2/2) バミス少含。
- 2. 黒褐色土層 (10YR2/3) バミス・ローム粒子含む。
- 3. 暗褐色土層 (10YR3/4) 焼土・粒土粒子多含。
- 4. におい黄褐色土層 (10YR5/4) カマド天井部崩落層。
- 5. 黒褐色土層 (10YR2/2) 焼土少含。
- 6. 褐色土層 (7.5YR4/4) 粘土・焼土含む。
- 7. におい黄褐色土層 (10YR5/4) カマド崩落層。
- 8. 暗褐色土層 (10YR3/4) ローム粒子・焼土・炭化物含む。
- 9. 明赤褐色土層 (5YR5/6) 焼土層。
- 10. におい黄褐色土層 (10YR5/4) カマド構築粘土。
- 11. 褐色土層 (10YR4/4) 掘方埋土。
- 12. 黒褐色土層 (10YR3/2) ローム・10YR2/1 多含。

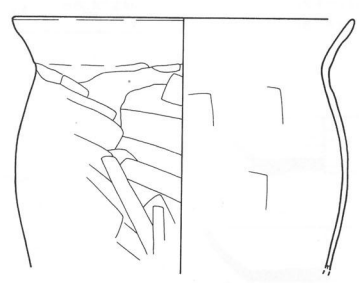

7(6-8)

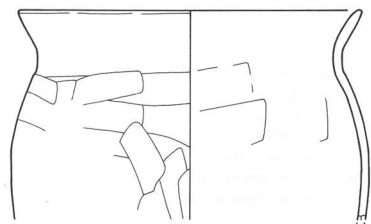

9(5)

第37図 H60号住居址(2)

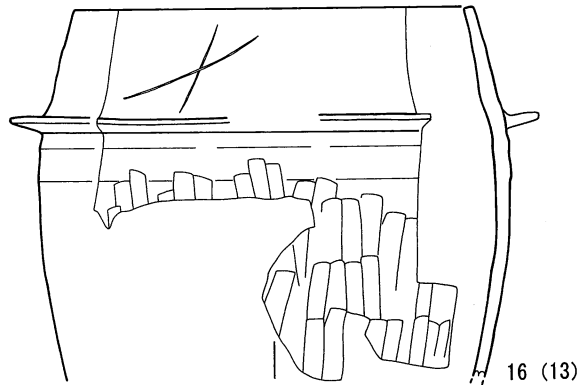
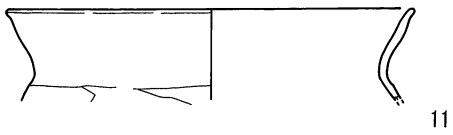
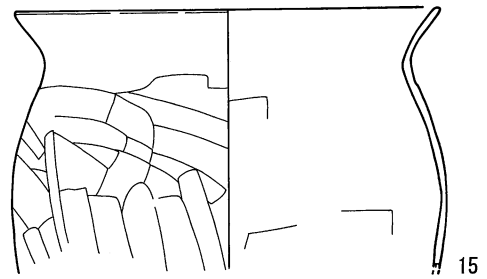
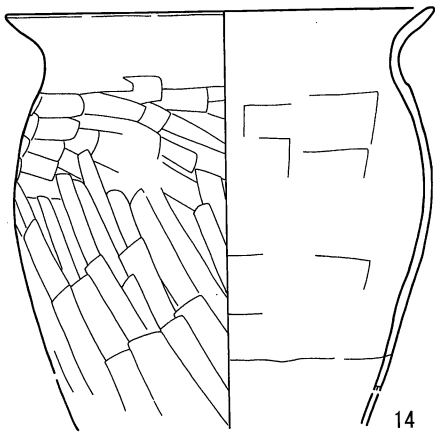
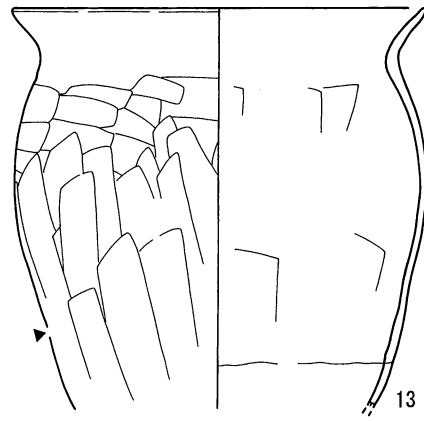
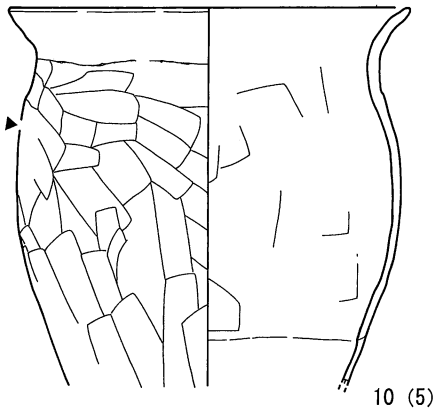
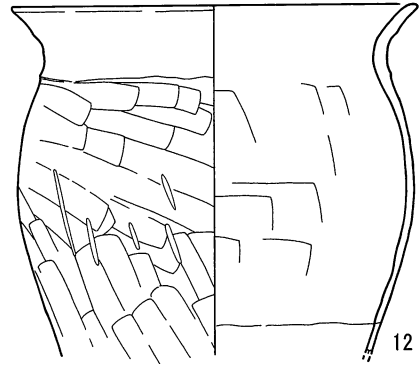
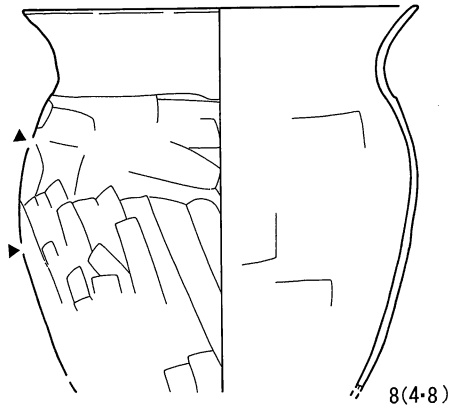

第38图 H60号住居址 (3)

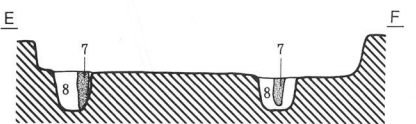
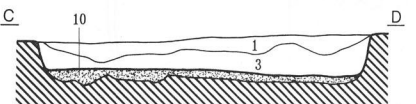
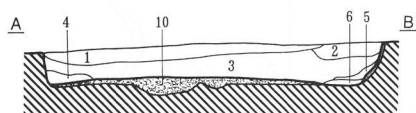
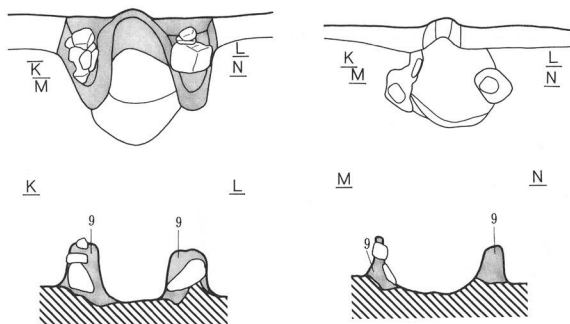
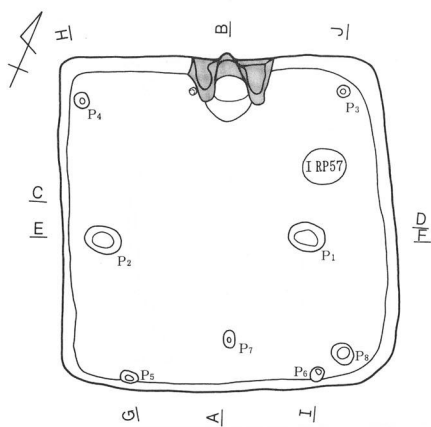

標高 735.55m
(1:80)
0 2m

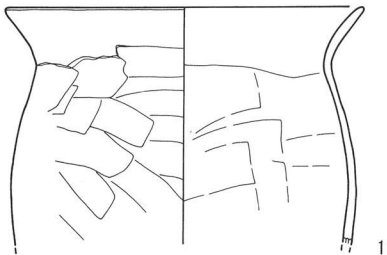

1. 黒褐色土層 (10YR3/2) ϕ 5mm 以下バミス多含。
2. 暗褐色土層 (10YR3/3) ϕ 5mm 大バミス・ローム・灰を含む。
3. 暗褐色土層 (10YR3/3) ローム・バミス多含。
4. 黒色土層 (10YR2/1)
5. 暗褐色土層 (10YR3/1) 焼土多含。灰を含む。
6. 褐色土層 (10YR4/6) 焼土含む。
7. 暗褐色土層 (10YR3/3) ローム少含。柱痕。
8. 黄褐色土層 (10YR5/6) ローム主体。
9. 暗褐色土層 (10YR3/3) カマド構築粘土。
10. 褐色土層 (10YR4/4) 貼床。

標高 735.55m
(1:40)
0 1m

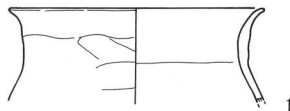

H61号住居址

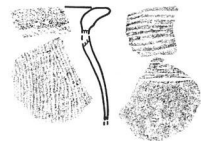
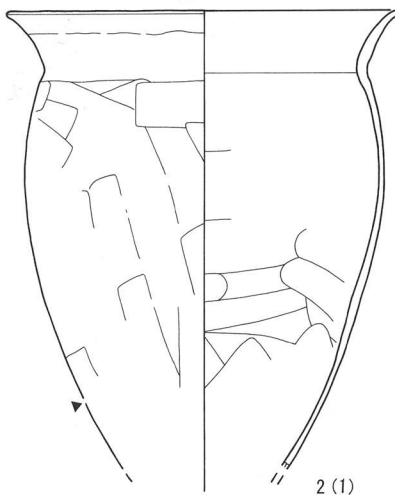

3



4 (1/2)

H62号住居址 (1)

第39図 H61号住居址・H62号住居址 (1)

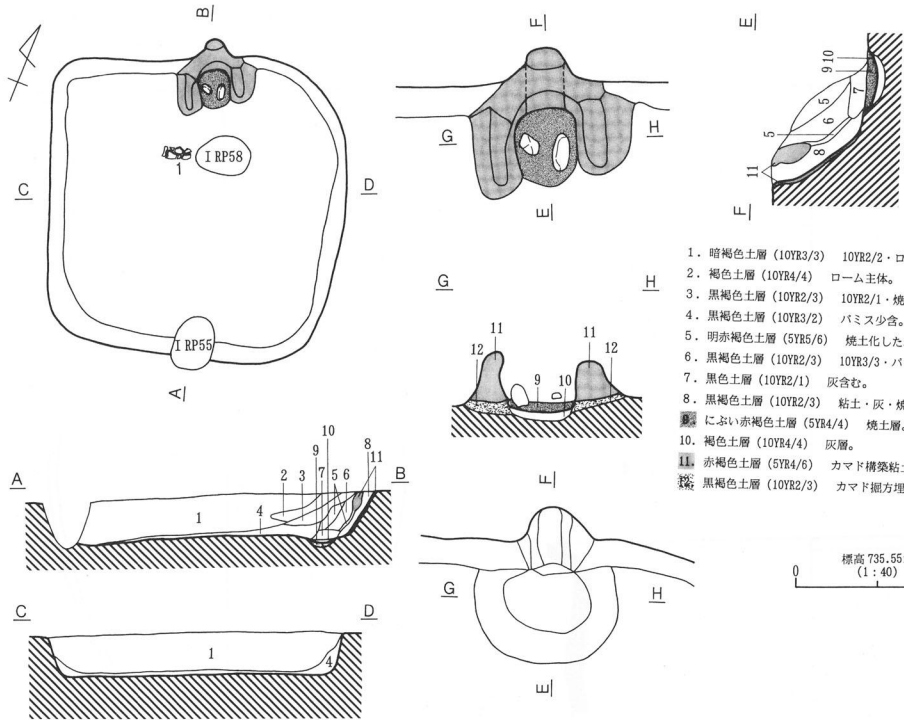

1. 暗褐色土層 (10YR3/3) 10YR2/2・ローム・パミス多含。
2. 褐色土層 (10YR4/4) ローム主体。
3. 黒褐色土層 (10YR2/3) 10YR2/1・焼土少含。
4. 黒褐色土層 (10YR3/2) パミス少含。
5. 明赤褐色土層 (5YR5/6) 焼土化した粘土。
6. 黒褐色土層 (10YR2/3) 10YR3/3・パミス・ローム少含。カマド掘方埋土。
7. 黒色土層 (10YR2/1) 灰含む。
8. 黒褐色土層 (10YR2/3) 粘土・灰・焼土少含。
9. 赤褐色土層 (5YR4/4) 焼土層。
10. 褐色土層 (10YR4/4) 灰層。
11. 赤褐色土層 (5YR4/6) カマド構築粘土。
12. 黒褐色土層 (10YR2/3) カマド掘方埋土。

H62号住居址 (2)

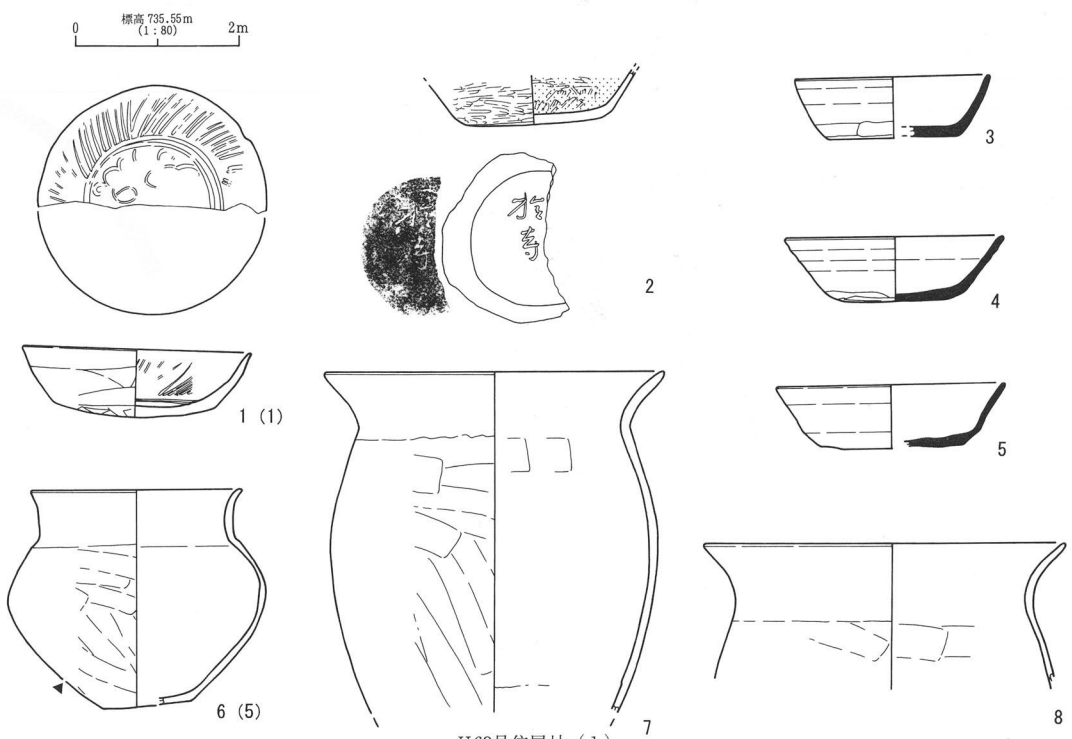

H63号住居址 (1)

第40図 H62号住居址 (2)・H63号住居址 (1)

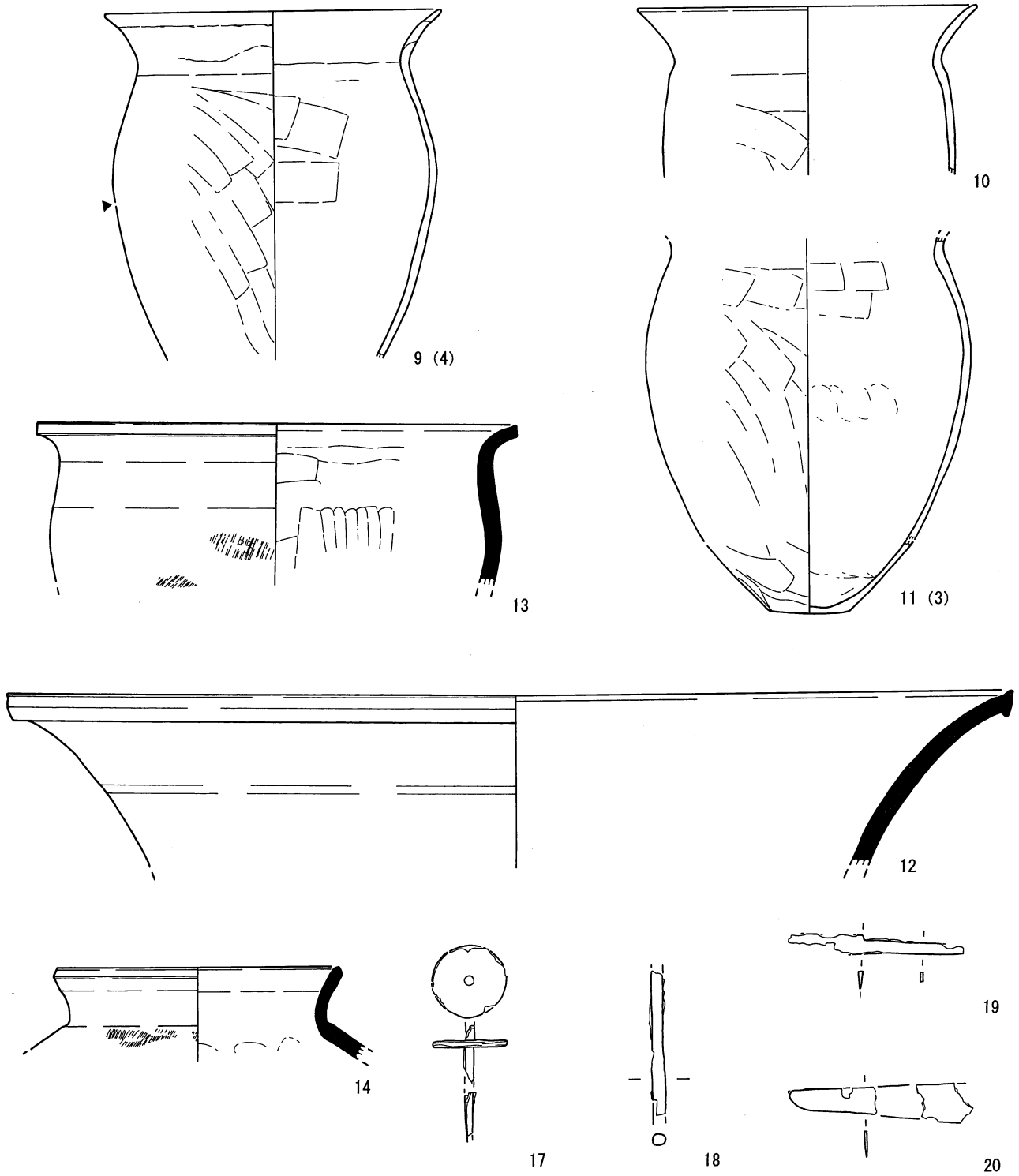

第41图 H63号住居址(2)

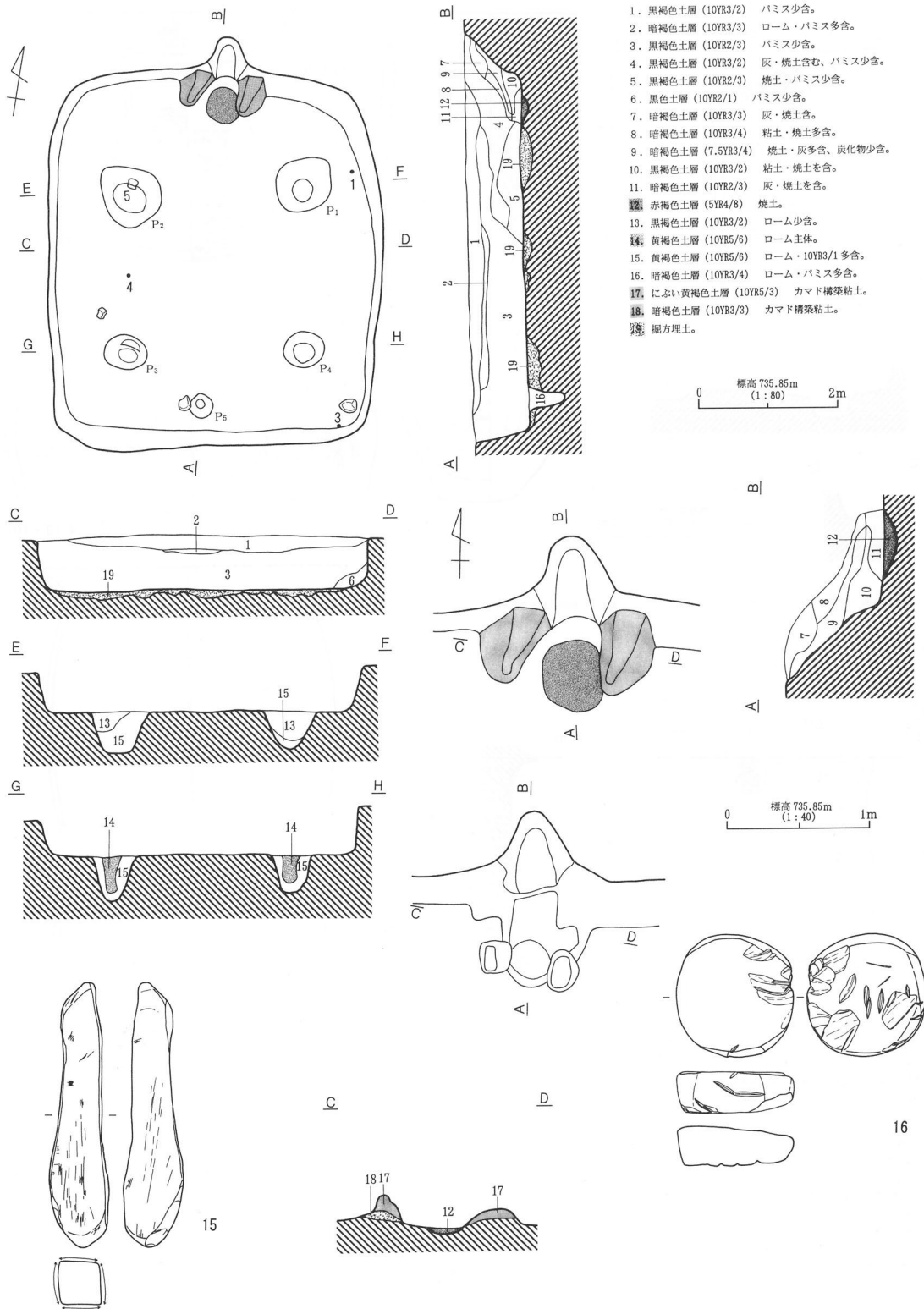

第42図 H63号住居址 (3)

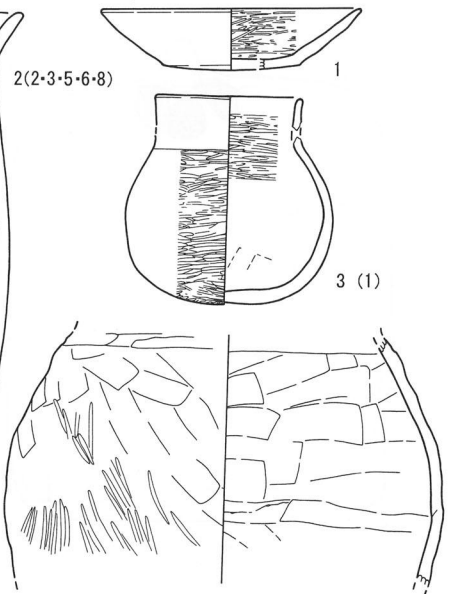
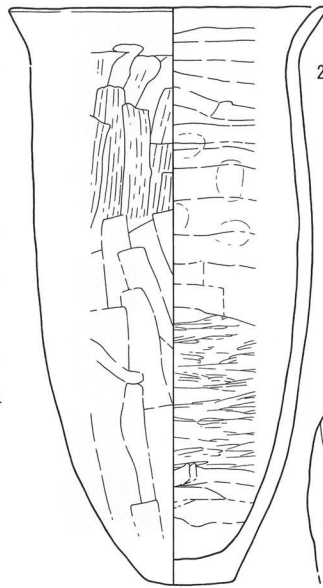
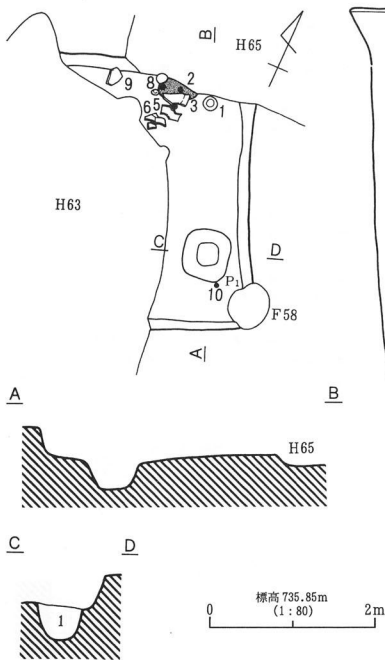

1. 黒褐色土層 (10YR2/2) パミス (微粒~ ϕ 5mm) 多量含む。ローム粒子、比較的粒子粗く、粘性、しまりなし。

H64号住居址

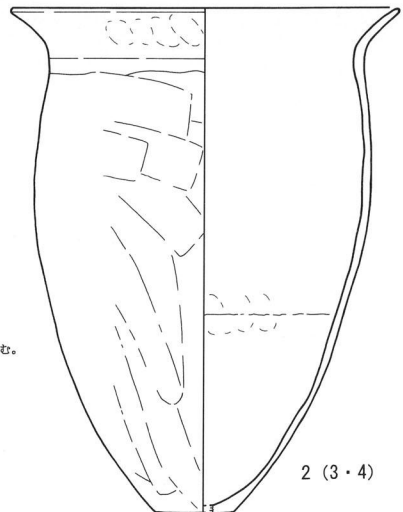
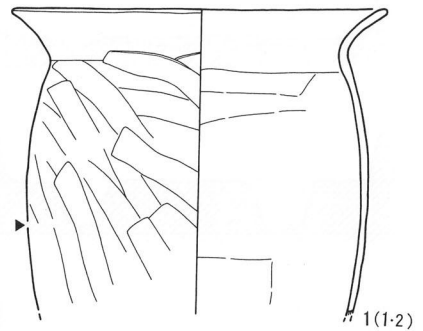
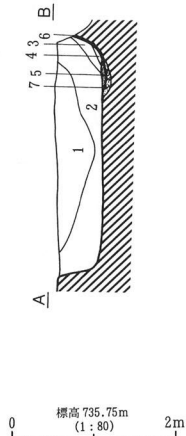
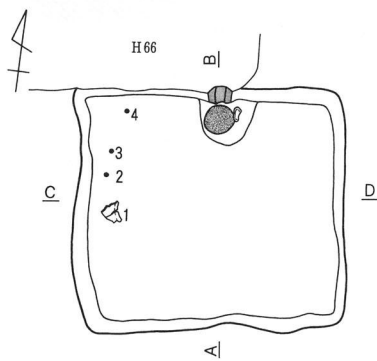

1. 黒褐色土層 (10YR2/2) パミス (微粒~ ϕ 5mm) まれに ϕ 1~2cm大のものも多量含む。ローム粒子・ロームブロック多量を含む。炭化物わずかに含む。粘性、しまりなし。
2. 褐色土層 (10YR4/4) ローム粒子を非常に多量に含み、黒色土のブロックを少量含む。粒子粗く、粘性、しまりなし。
3. におい黄褐色土層 (10YR4/3) 粘性弱、しまりなし、灰含む。(カマド崩落層)
4. 黒褐色土層 (10YR2/2) 炭化物、焼土含む。(カマド崩落層)
- 褐色土層 (10YR4/4) 焼土層、炭化物わずかに含む。
- におい黄褐色土層 (10YR4/3) 粘土層、煙道部に貼付、一部被熱のため赤く焼けている。
- ※ 黒褐色土層 (10YR2/3) ローム粒子・ロームブロック・パミス多量含む。粒子粗く、粘性、しまりなし。(掘り方)

H65号住居址

第43図 H64号住居址・H65号住居址

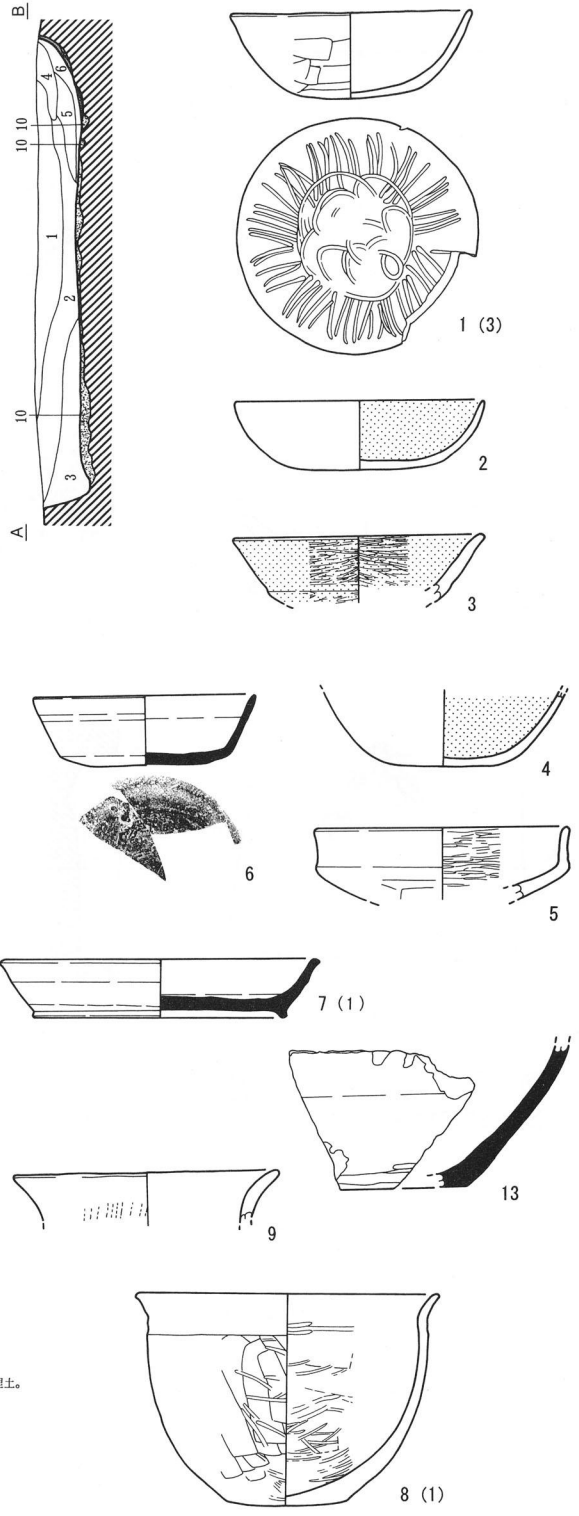
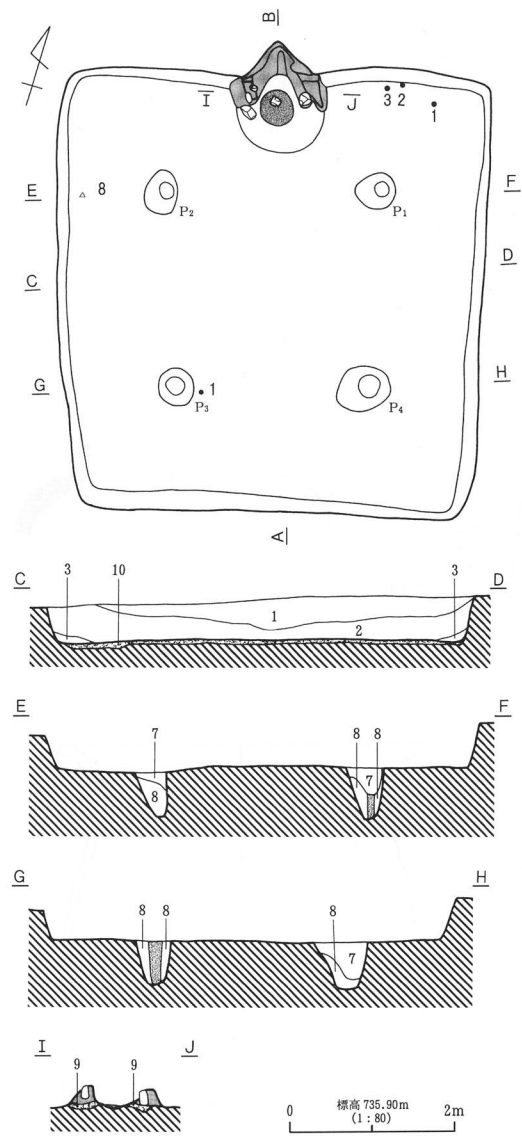

1. 黒褐色土層 (10YR2/2) 炭化物、極めてわずかに含む。バミス・ローム粒子少含。
2. 黒褐色土層 (10YR2/2) 1層に比べ、バミス・ローム粒子を多く含む。ロームブロック少含。
3. 黒褐色土層 (10YR2/3) バミス少含。ローム粒子含む。
4. にぶい黄褐色土層 (10YR6/3) 白色粘土主体。ピンクの粘土もブロック状に含む。
5. 黒褐色土層 (10YR2/2) 1・2層より黒い。バミスわずかに含む。
6. 黒褐色土層 (7.5YR3/2) 粘土ブロック状に多含。しまりなし。
7. 黒褐色土層 (10YR2/2) 微粒バミスごくわずかに含む。
8. ロームと10YR2/2との混在土層。バミス多含。
9. 黒褐色土層 (10YR2/2) 微粒バミス含む。
10. 暗褐色土層 (10YR3/3) ローム粒子・ロームブロック多含。2~5mm大バミス含む。粘床。掘方埋土。土脱なし。
- 柱痕。黒褐色土層 (10YR2/2) しまりなし。
- 焼土。
- 粘土。

第44図 H66号住居址 (1)

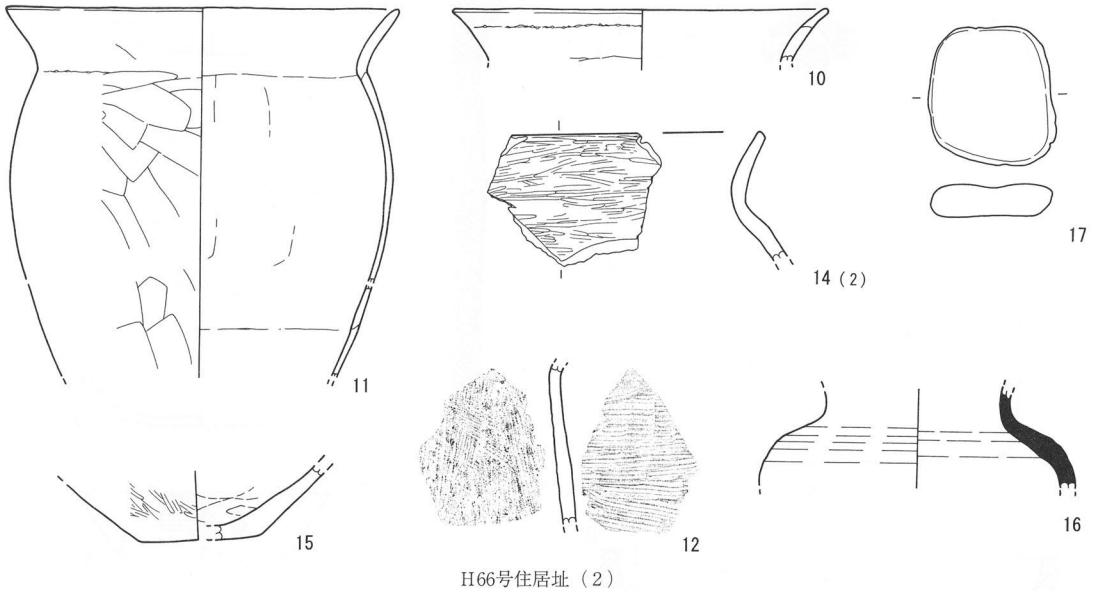

H66号住居址 (2)

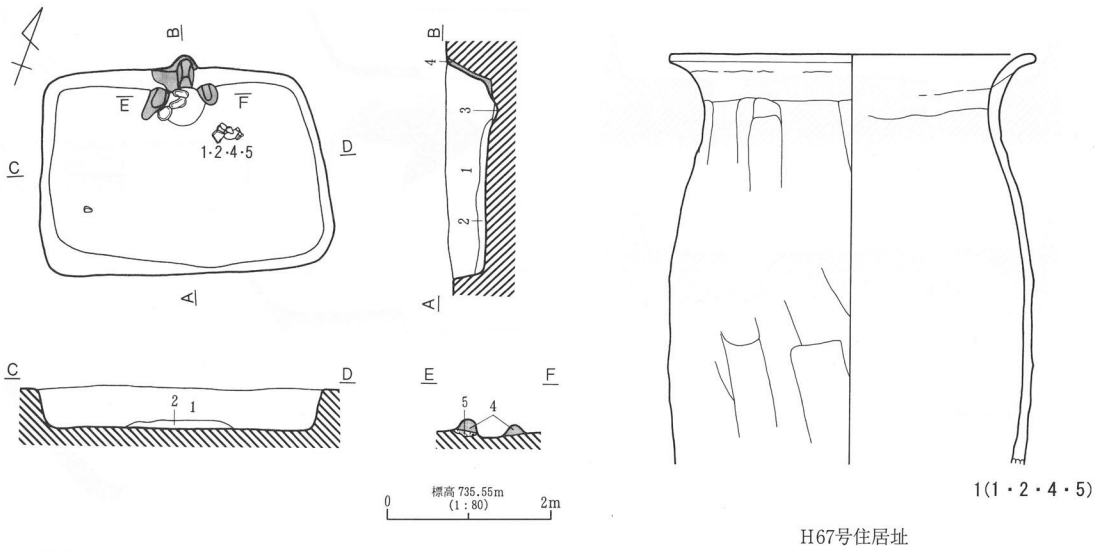

H67号住居址

1. 暗褐色土層 (10YR3/3) ローム粒子含む。パミス (微粒~ ϕ 3cm) 大まで多量に含む。粒子粗く、粘性、しまりなし。
2. 黒褐色土層 (10YR2/2) ローム粒子・パミスを含むが、1層より少ない。粒子細かく、粘性、しまりなし。
3. 暗褐色土層 (10YR3/3) ローム粒子・パミス含む。焼土少量、粒子粗く、粘性、しまりなし。
4. におい黄褐色土層 (10YR6/4) 煙道部にはりつけられる粘土層、一部被熱のため赤く変色する。
5. 黒褐色土層 (10YR2/3) ローム粒子・ロームブロック含む。粒子粗く、粘性、しまりなし。

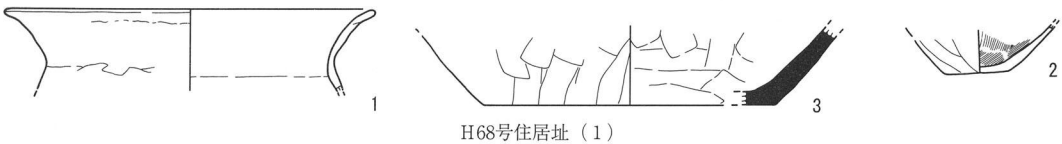

H68号住居址 (1)

第45図 H66号住居址 (2)・H67号住居址・H68号住居址 (1)

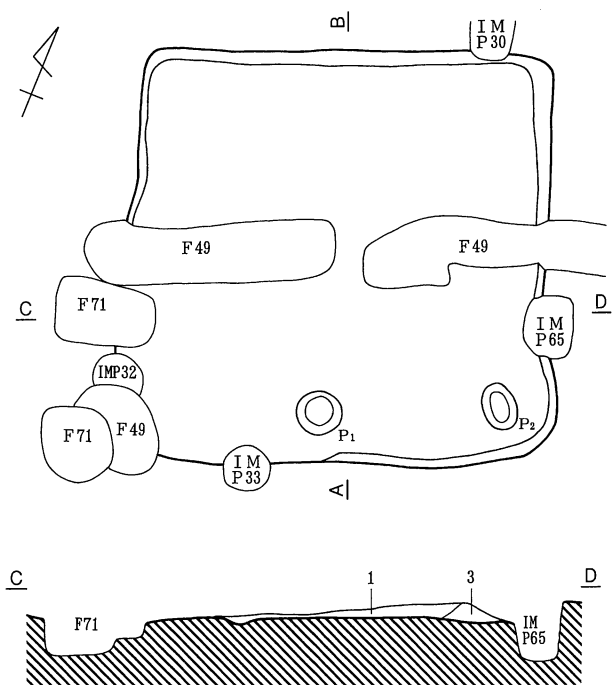

1. 黒褐色土層 (10YR2/2) バミス (微粒~ ϕ 5mm大)・ローム粒子・ロームブロック含。
2. 黒褐色土層 (10YR2/1) バミス少含。
3. 黒褐色土層 (10YR2/3) ローム粒子・ロームブロック・バミス (ϕ 5mm大) 多含。

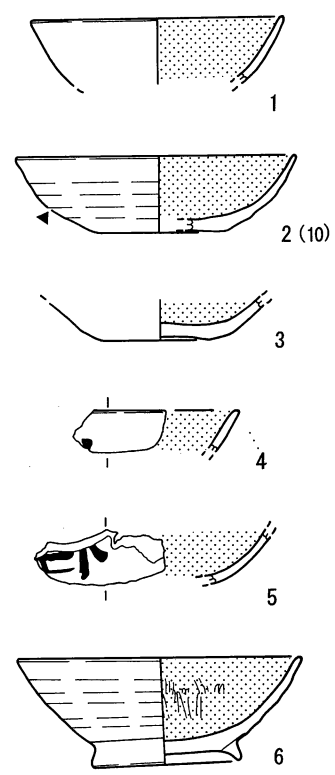
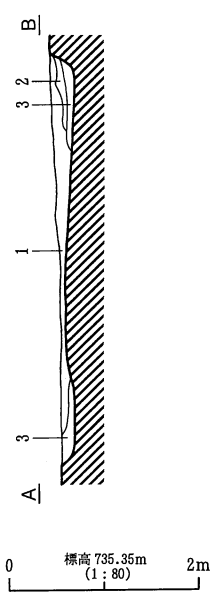

H68号住居址 (2)

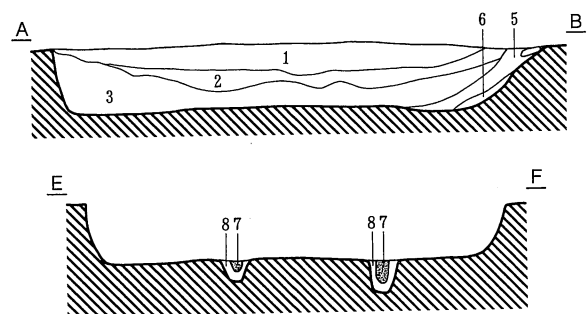
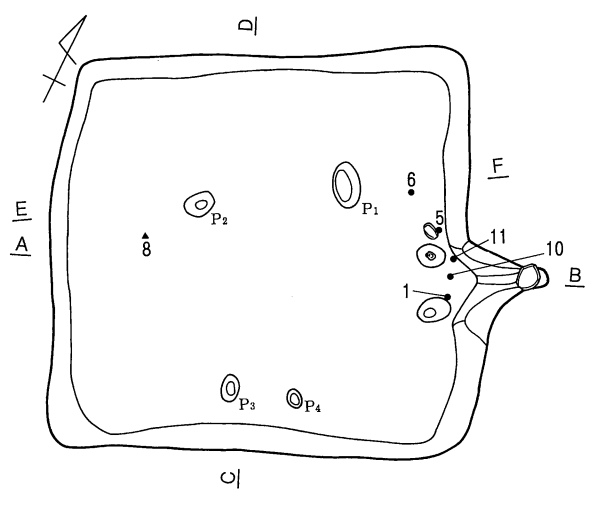

1. 黒褐色土層 (10YR2/2) バミス (微粒~ ϕ 5mm) 含。
2. 黒褐色土層 (10YR3/2) バミス (微粒~ ϕ 1cm) を1層より多含。
3. 暗褐色土層 (10YR3/3) バミス (微粒~ ϕ 1cm)、希に ϕ 2cm大のものを、2層より多含、ローム粒子含。
4. 黒色土層 (10YR2/1) 南壁下のみ粒子やわらかい。
5. 暗褐色土層 (10YR3/3) ローム粒子・ロームブロック・バミス含。
6. 黒褐色土層 (10YR2/2) 焼土少含、灰含。
7. 柱痕 (10YR3/2) バミス少含。
8. 褐色土層 (10YR4/4) ローム粒子多含。

H69号住居址 (1)

第46図 H68号住居址 (2)・H69号住居址 (1)

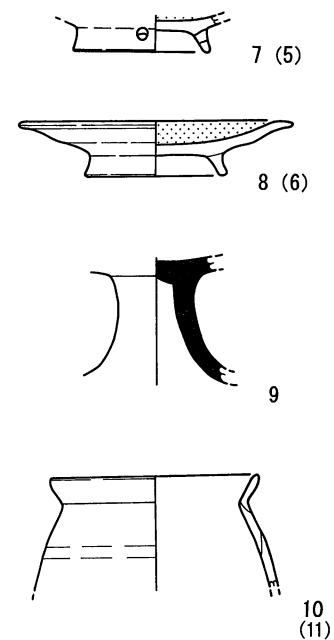

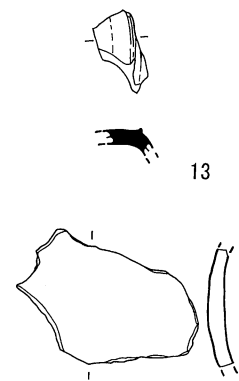
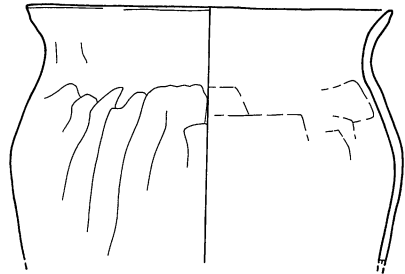
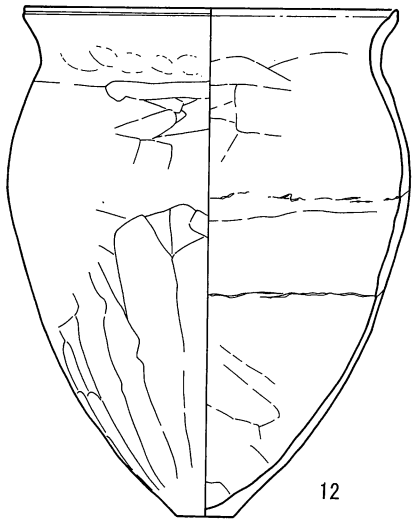

11 (1)

H69号住居址 (2)

14 (8)

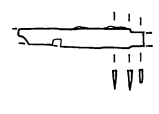

15

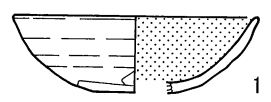
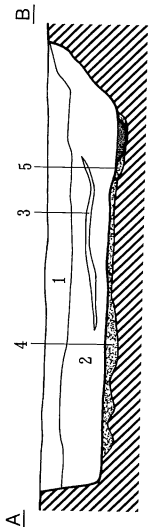
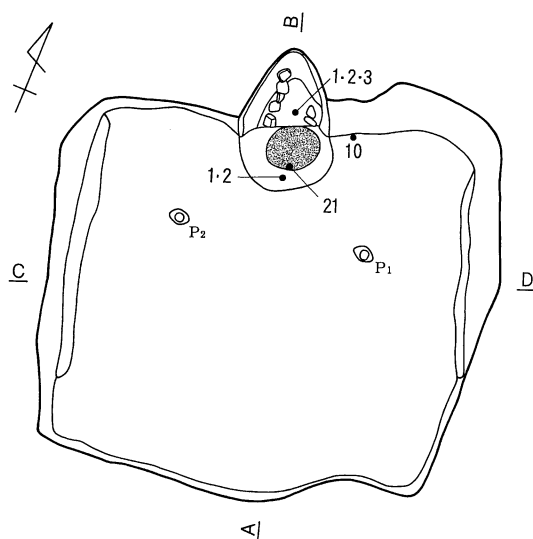

1

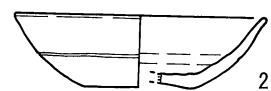

2

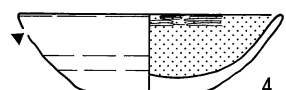

4 (21)

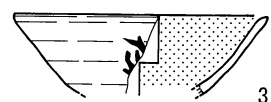

3

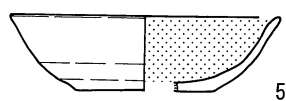

5

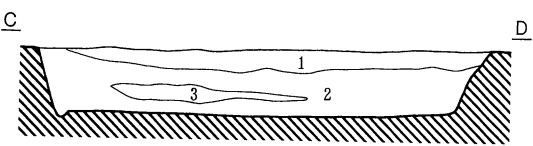

0 標高 735.30m (1:80) 2m

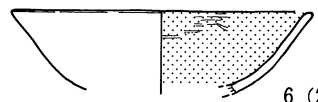

6 (2)

- 1. 暗褐色土層 (10YR3/3) φ1~5mm バミス含。
- 2. 暗褐色土層 (10YR3/3) φ1~5mm バミス多含。
- 3. 暗褐色土層 (10YR3/3) φ1~5mm 大バミス・10YR2/3 粒子含。
- 4. 黄橙色土 (7.5YR7/8)、黒褐色土 (10YR2/3) の混在土層。ロームブロック (φ1cm大) 含。
- 5. 黄橙色土層 (7.5YR7/8) ローム粒子含。
- 6. 焼土 (5YR7/8)。



7 (10)



8



9

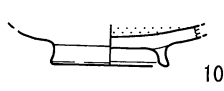

10

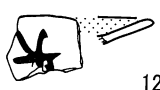

12

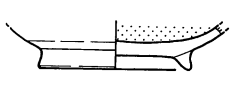

11

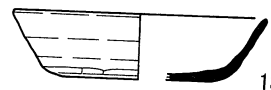

13

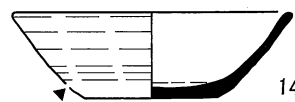

14

H70号住居址 (1)

第47図 H69号住居址 (2)・H70号住居址 (1)

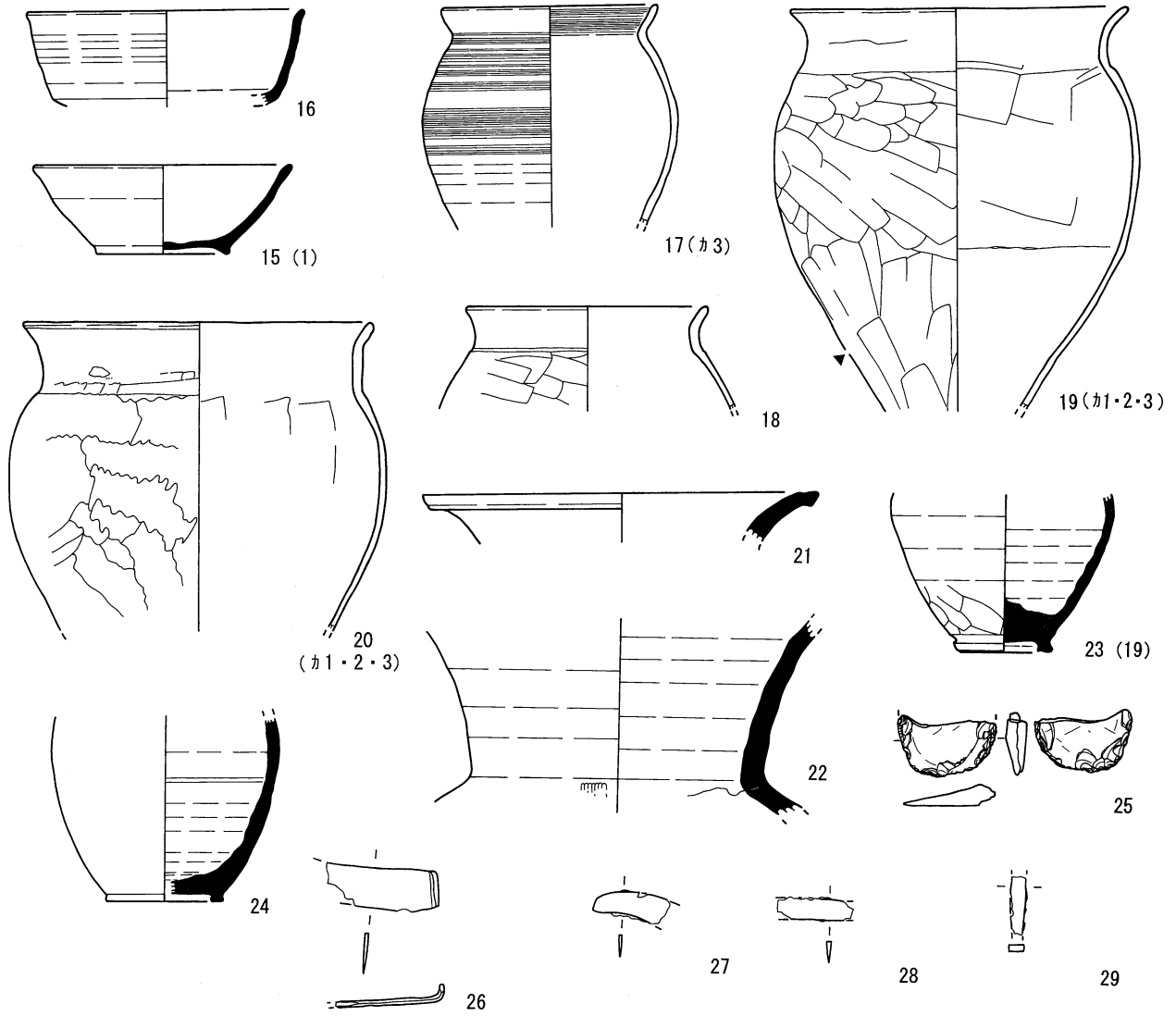

H70号住居址 (2)

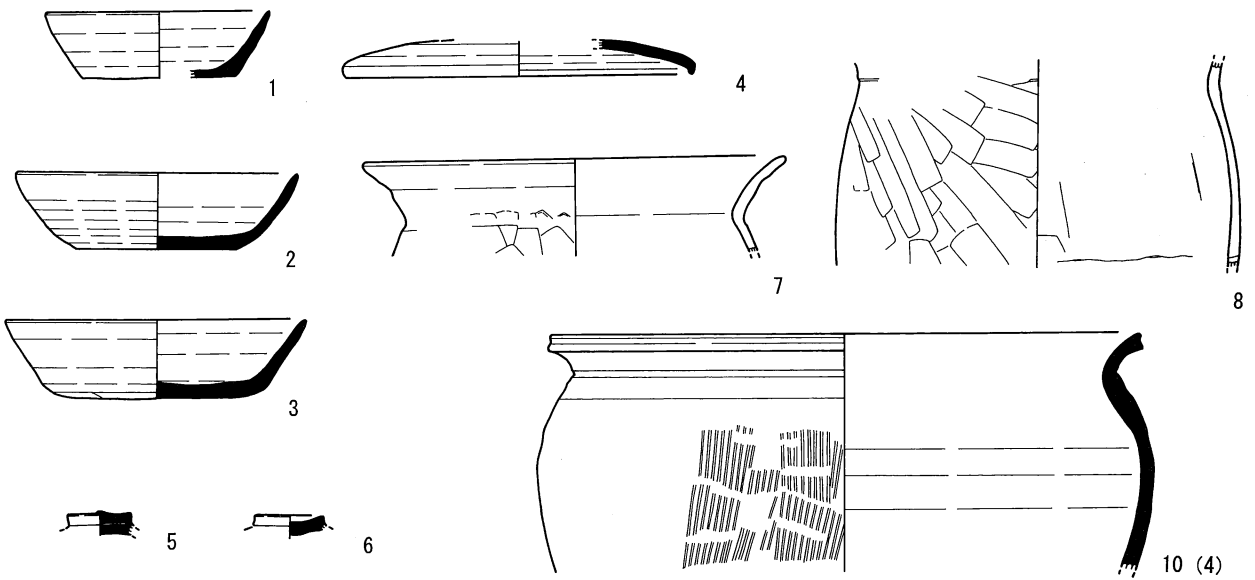

H71号住居址 (1)

第48図 H70号住居址 (2)・H71号住居址 (1)

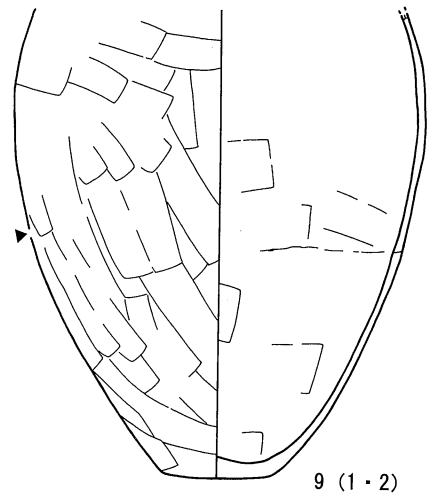
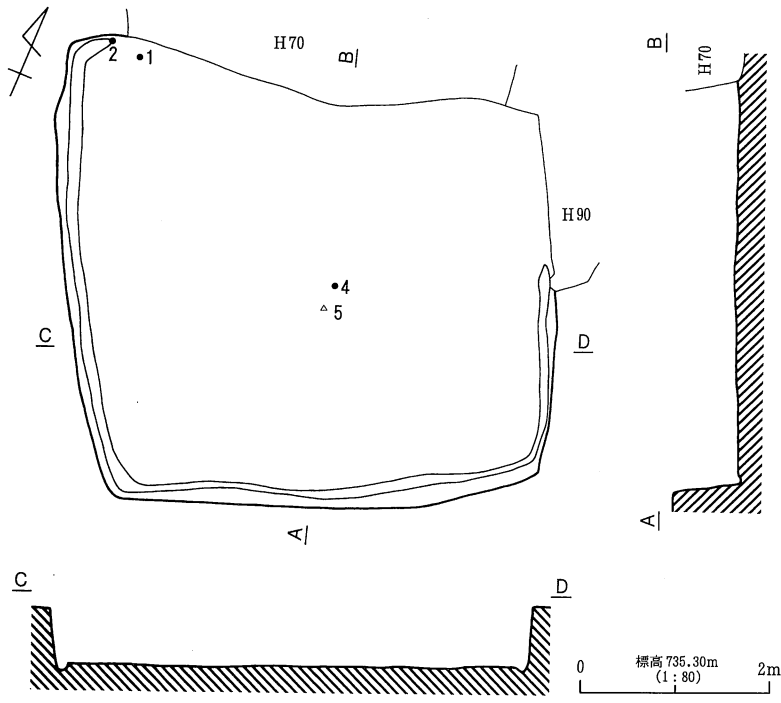

H71号住居址 (2)

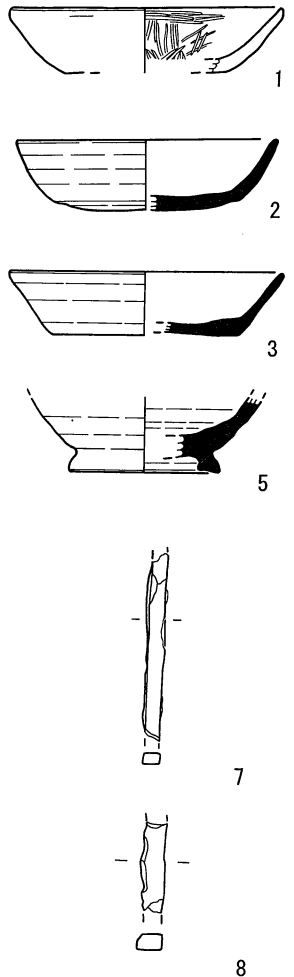
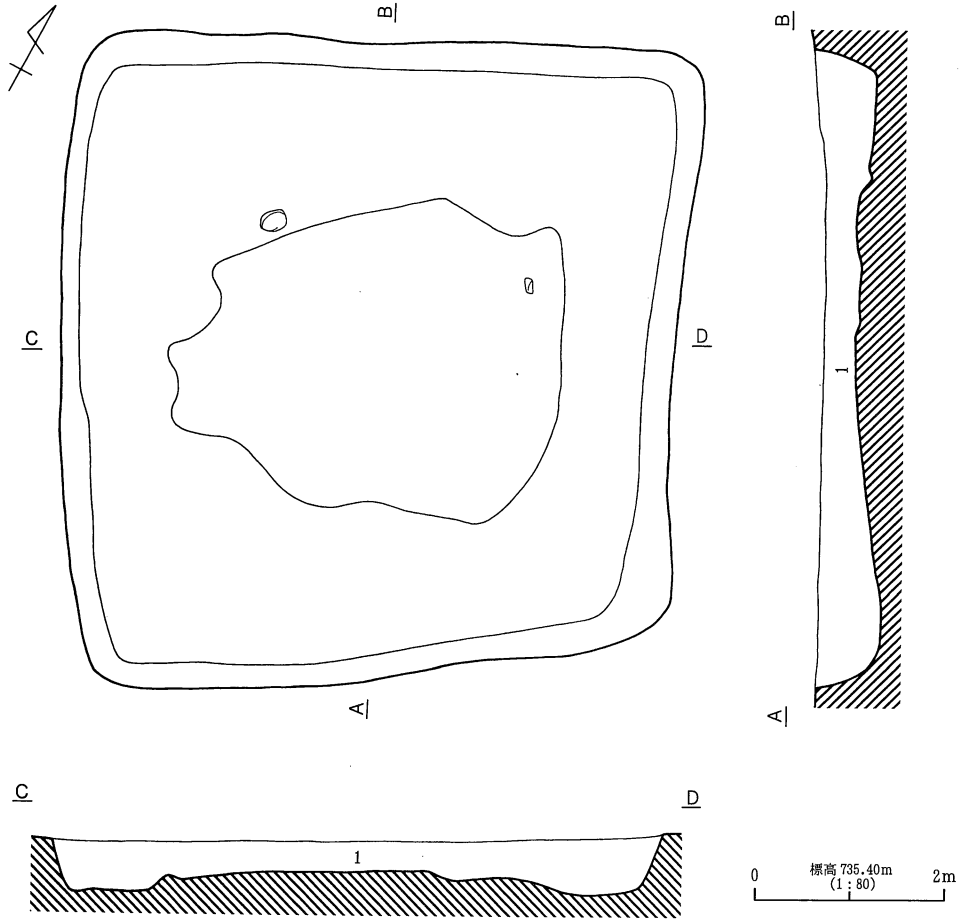

1. におい黄褐色土層 (10YR5/3) 10YR2/2 ブロック・10YR8/6 ロームブロック (φ3mm 大)・φ3mm 大バミス多含。人為埋土の推積。

H72号住居址 (1)

第49図 H71号住居址 (2)・H72号住居址 (1)

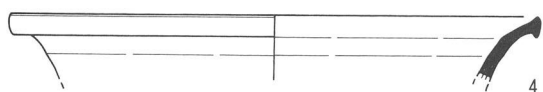

H72号住居址 (2)

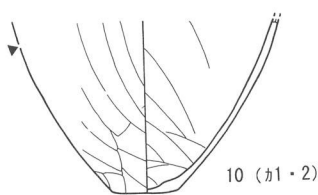
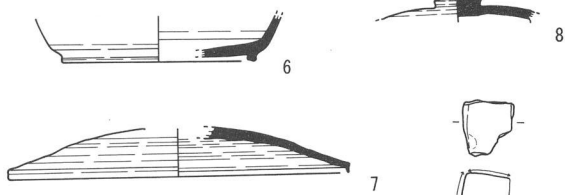
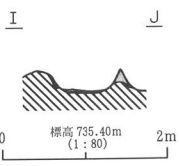
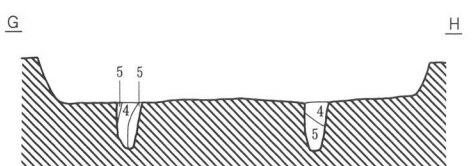
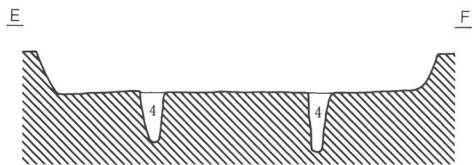
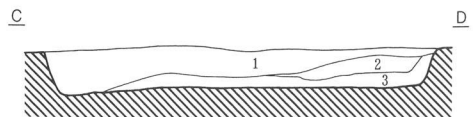
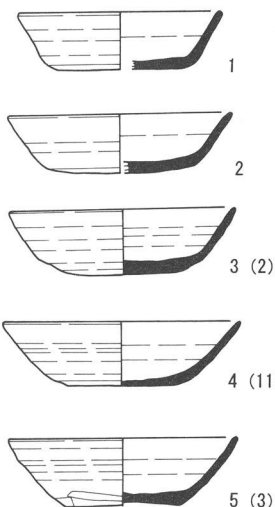
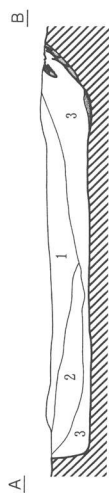
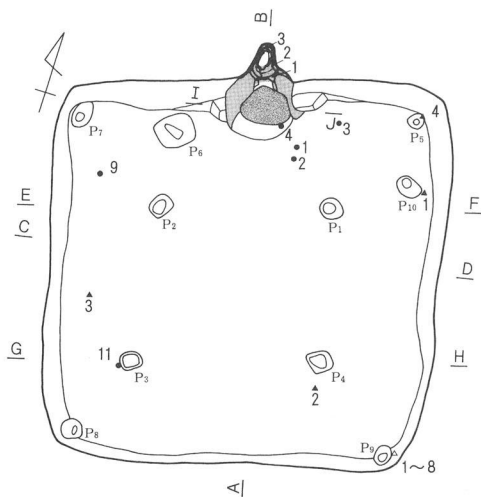
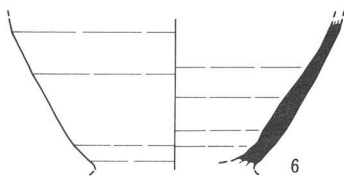

H73号住居址 (1)

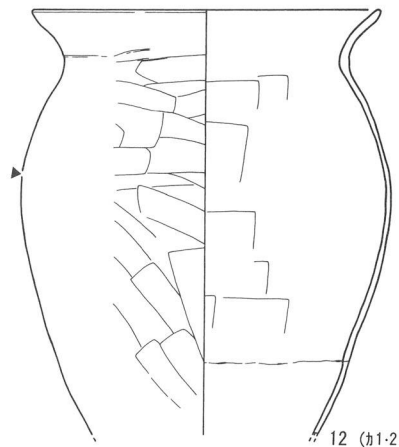

- 1. 暗褐色土層 (10YR3/3) φ1~2mm ハミス含。
- 2. 暗褐色土層 (10YR3/3) φ1~2mm ハミス多含。
- 3. 黒褐色土層 (10YR2/3) φ1~2mm ハミス含。
- 4. 黒褐色土層 (10YR2/3) φ1mm 以下砂粒含。
- 5. 黄褐色土層 (10YR8/6) ローム主体。10YR3/3 土粒少含。
- 橙色粘土 (5YR7/8)。
- 焼土。

第50図 H72号住居址 (2)・H73号住居址 (1)

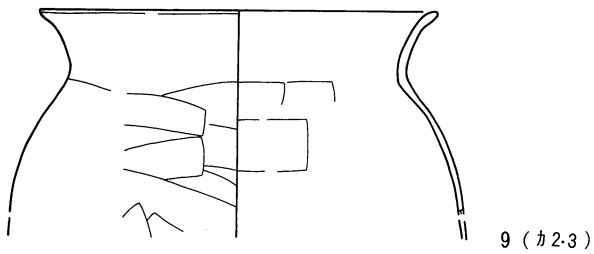

9 (カ2・3)

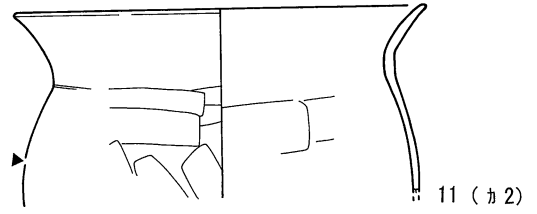

11 (カ2)

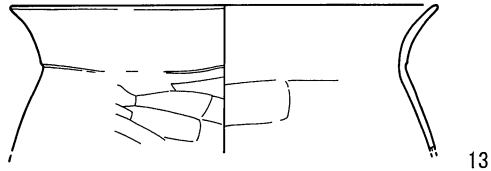

13

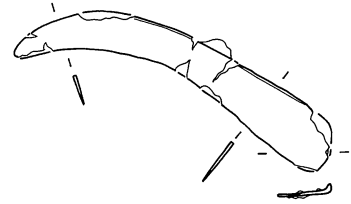

15 (1)

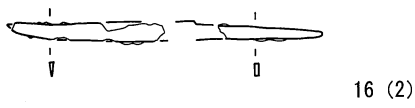

16 (2)



17 (3)

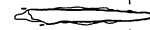

18 (4)

H73号住居址 (2)

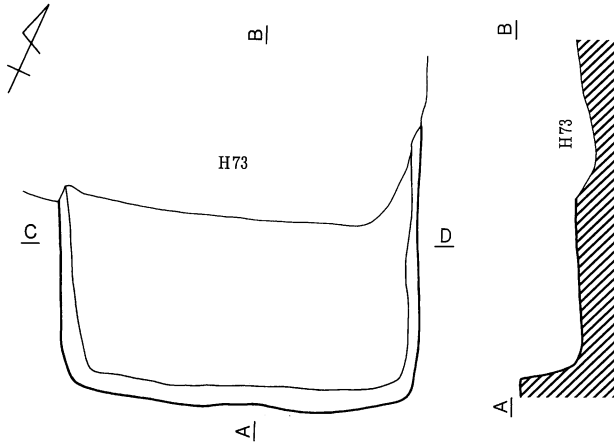

- 1. 暗褐色土層 (10YR3/3) φ5mm 大バミス多含、ローム少含。
- 2. 黒褐色土層 (10YR2/2) φ5mm 大バミス含、10YR3/3 多含。
- 3. 暗褐色土層 (10YR3/3) φ3cm 大バミス多含。

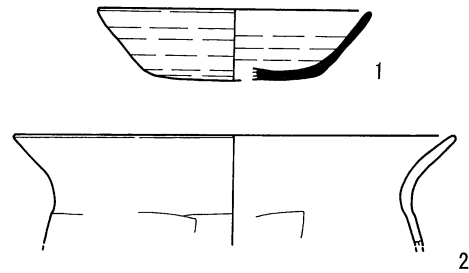

H74号住居址

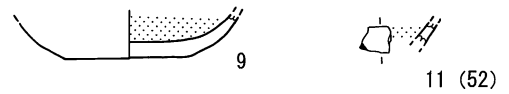
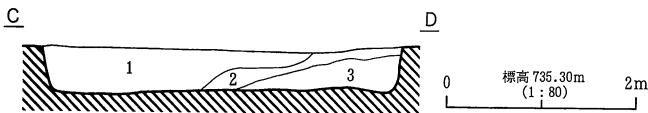

11 (52)

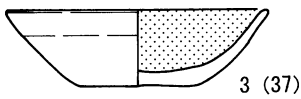

3 (37)

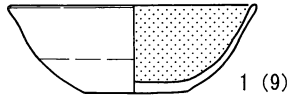

1 (9)

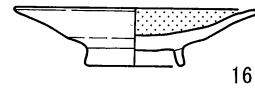

16

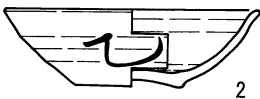

2

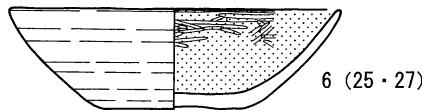

6 (25・27)

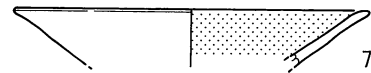

7

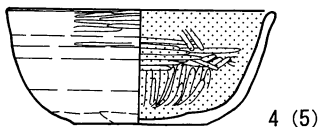

4 (5)

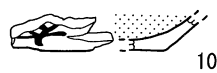

10



8

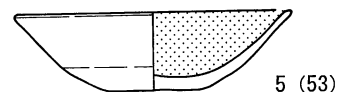

5 (53)

H75号住居址 (1)

第51図 H73号住居址 (2)・H74号住居址・H75号住居址 (1)

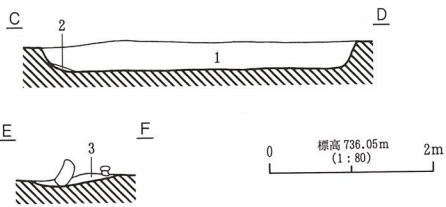
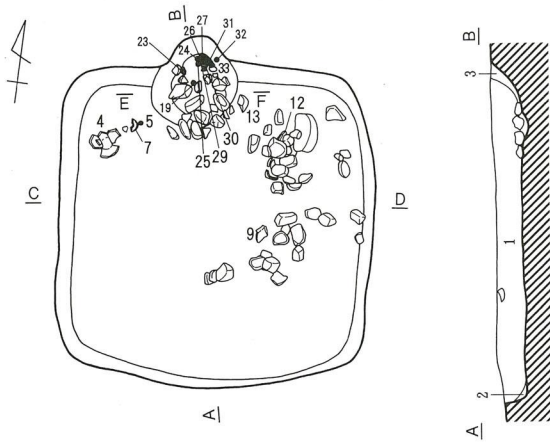

- 1. 黒褐色土層 (10YR3/2) パミス (微粒子) 少含。
- 2. 暗褐色土層 (10YR3/4) ローム粒子多含。
- 3. 黒褐色土層 (10YR2/3) ローム粒子少含。

H78号住居址 (1)

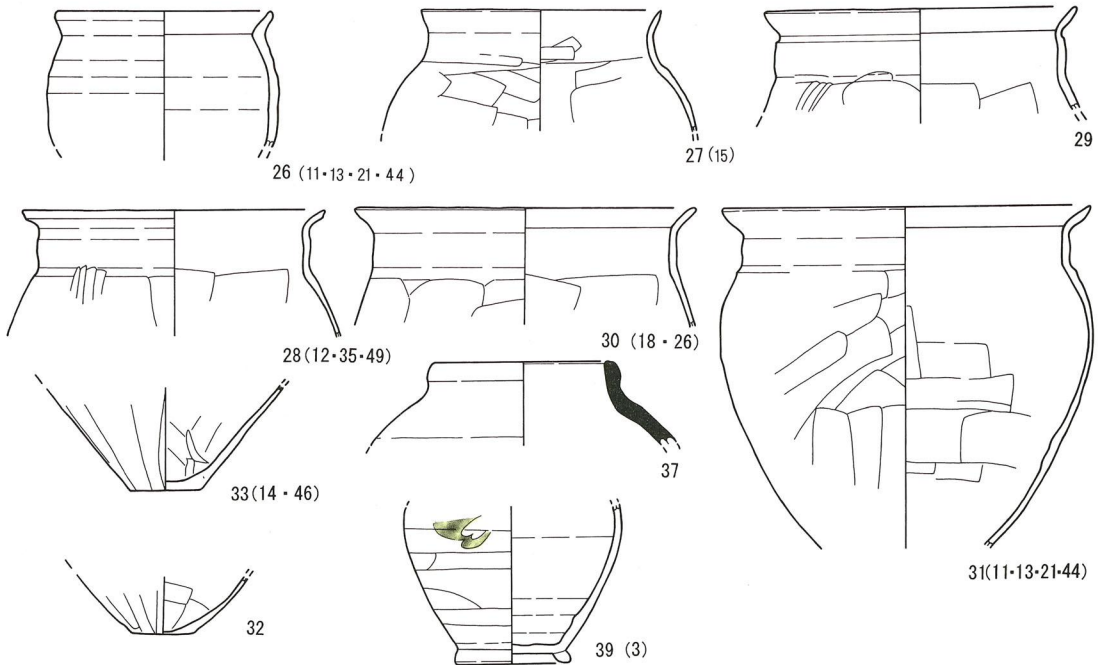
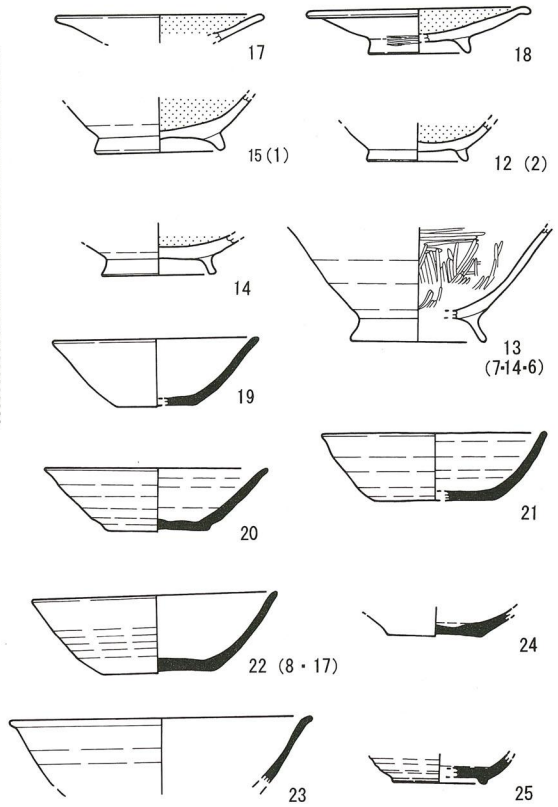

H75号住居址 (2)

第52図 H78号住居址 (1)・H75号住居址 (2)

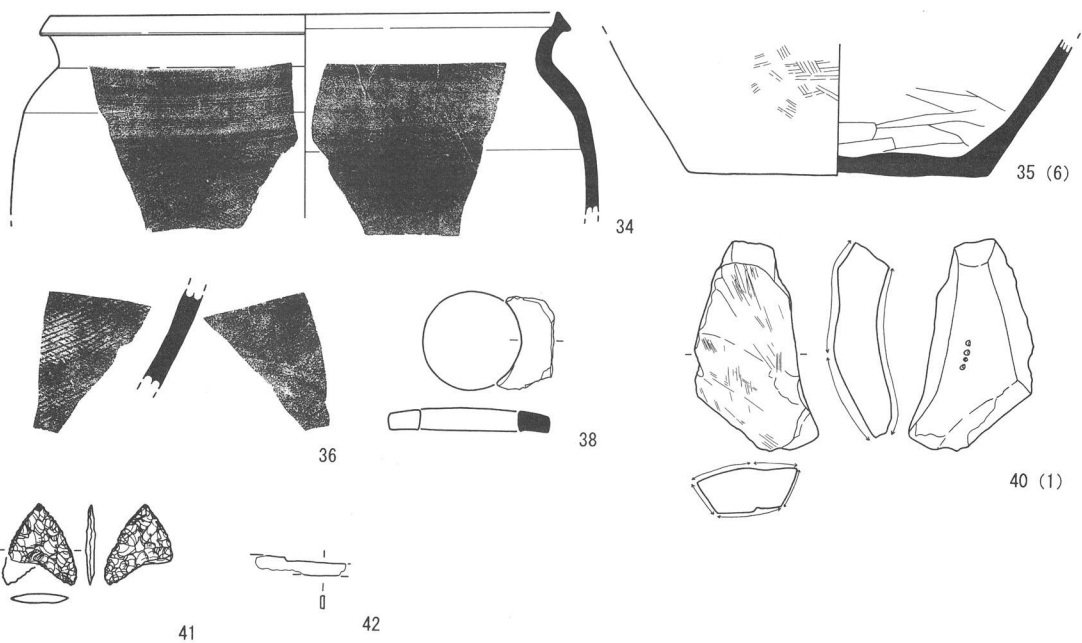

H75号住居址 (3)

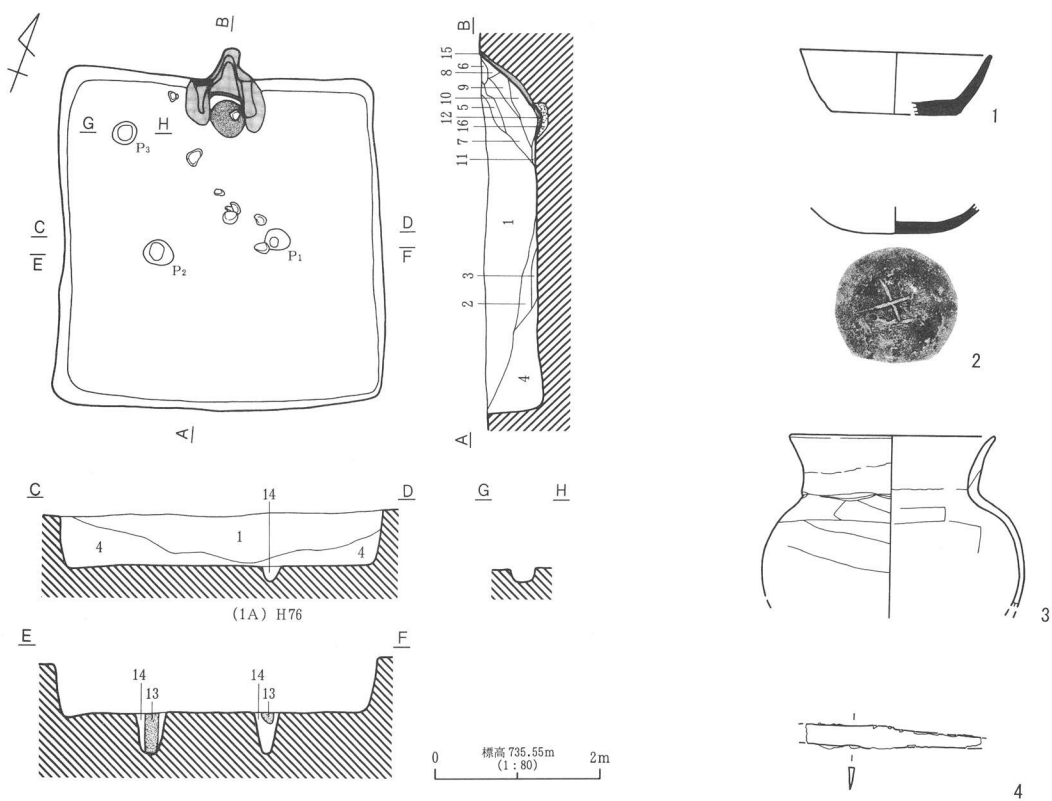

H76号住居址 (1)

第53图 H75号住居址 (3) · H76号住居址 (1)

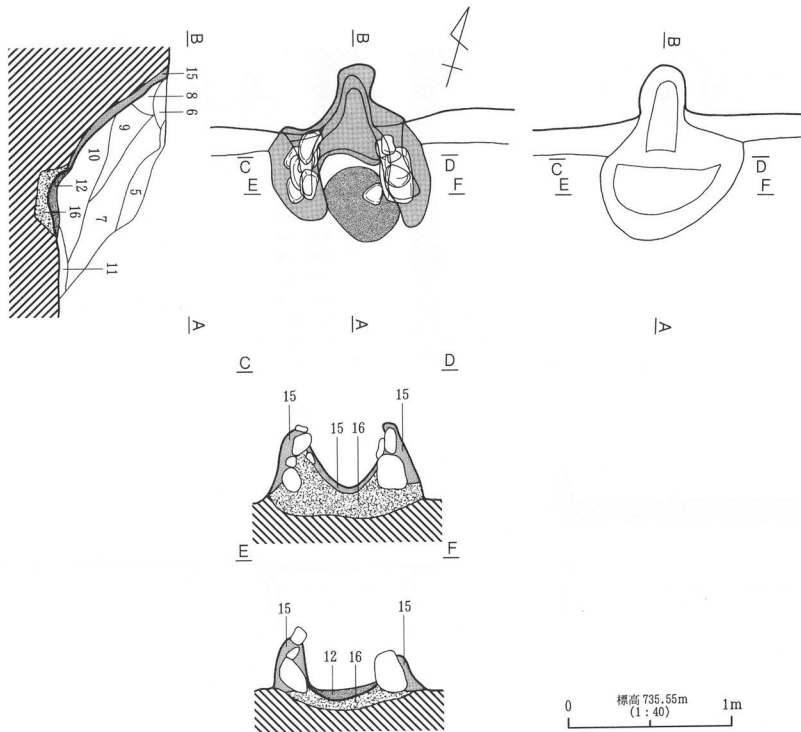

1. 暗褐色土層 (10YR3/3) ローム粒子・ブロック・バミス (微粒子~ ϕ 1cm) 多含、黒色粒子 (10YR2/1) をブロック状に含。
2. 暗褐色土層 (10YR3/4) ローム粒子・ブロック・バミス (微粒子~ ϕ 1cm) 多含。1層にみられる黒色粒子は含まない。
3. 黒褐色土層 (10YR2/2)。
4. にぶい黄褐色土層 (10YR4/3) ローム粒子・バミス (微粒子) 多含。
5. にぶい赤褐色土層 (5YR5/4) カマド天井部崩落の粘土層。
6. 黒褐色土層 (10YR3/2) 粘土多含、炭化物含、バミス少含。
7. 暗褐色土層 (10YR3/3) ローム粒子・ブロック・バミス多含。
8. 褐色土層 (10YR4/4) 粘土を含むが6層より少ない。
9. 暗褐色土層 (10YR3/4) 7層より多量にローム粒子・ブロック・バミス含、炭化物少含。
10. 黒褐色土層 (10YR3/2) ローム粒子・バミス (微粒子) 含むが7層より少ない。炭化物極少含。
11. にぶい黄褐色土層 (10YR6/3) 粘土層。被熱のため赤変しているものもある。
12. 焼土 (7.5YR5/8) バミス (ϕ 0.5cm) 含。
13. 暗褐色土層 (10YR3/4) 黒色土 (10YR2/1) を主体としローム粒子の混入がみられる。
14. 明褐色土層 (10YR7/6) ロームを主体としバミス粒子が混入する。
15. 浅黄褐色粘土 (10YR8/3)。
16. 暗褐色土層 (10YR3/3) ローム (10YR5/8) を主体とし、黒色土混在。

H76号住居址 (2)

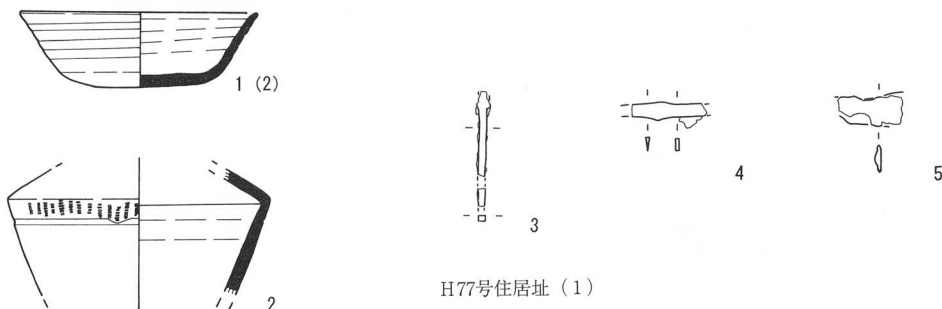

H77号住居址 (1)

第54図 H76号住居址 (2)・H77号住居址 (1)

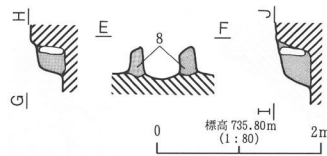
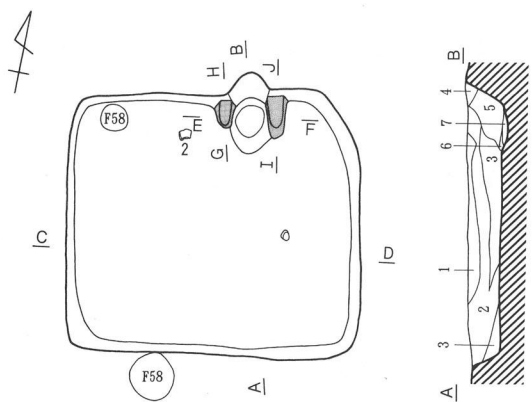

1. 黒褐色土層 (10YR3/2) バミス (微粒子~φ4cm) 少含。
2. 暗褐色土層 (10YR3/3) ローム粒子・・3cm大ロームブロック・バミス多含。
3. 黒褐色土層 (10YR2/2) ローム粒子・バミス少含。(1~3層の中では一番少ない)。
4. 暗褐色土層 (10YR3/3) 粘土ブロック多含、バミス少含。カマド崩落層。
5. 黒褐色土層 (10YR2/3) バミス (微粒子~φ5mm)・炭化物少含。
6. 褐色土層 (7.5YR4/4) 焼土多含。
7. 黒色土層 (10YR2/1) 焼土少含。
8. にぶい褐色粘土 (7.5YR5/3)。

H77号住居址 (2)

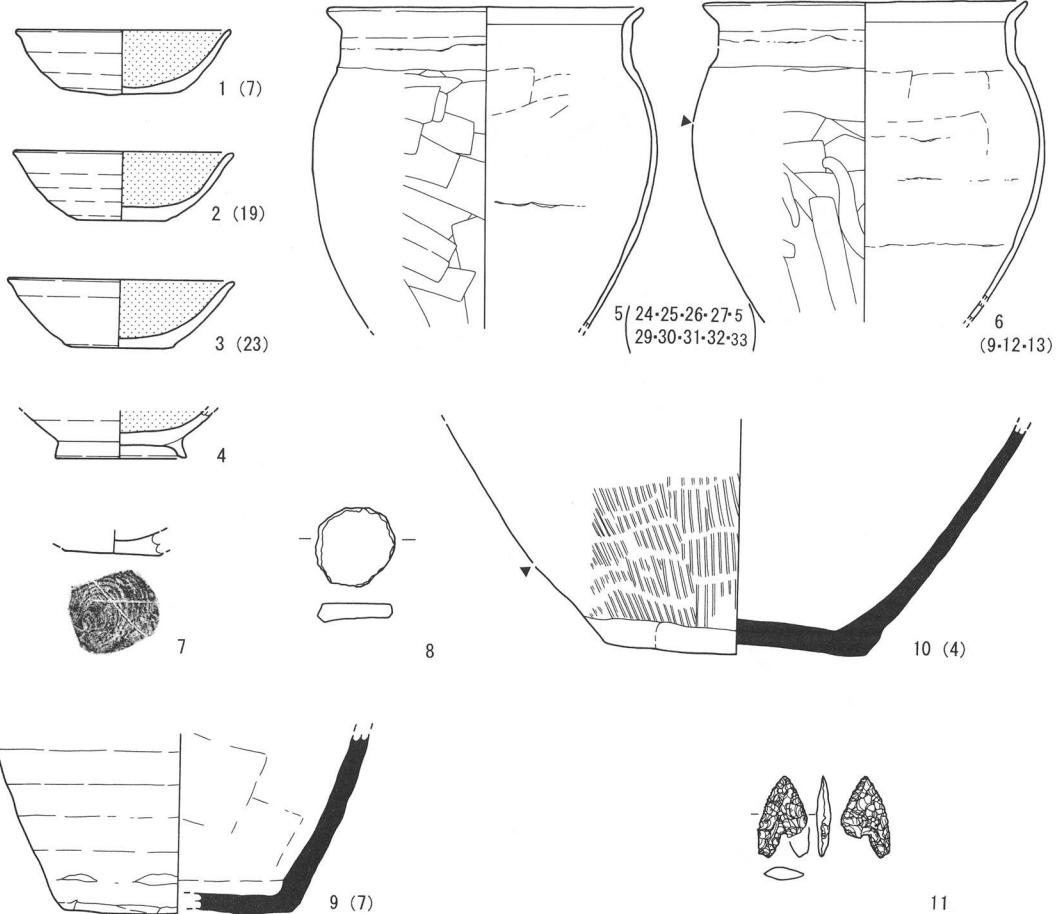
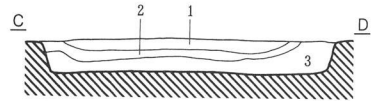

H78号住居址 (2)

第55図 H77号住居址 (2)・H78号住居址 (2)

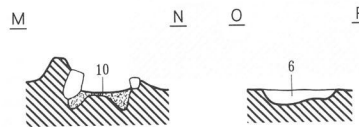
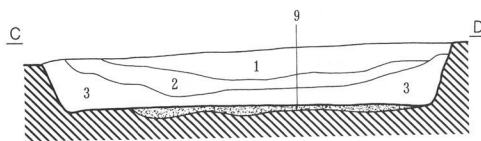
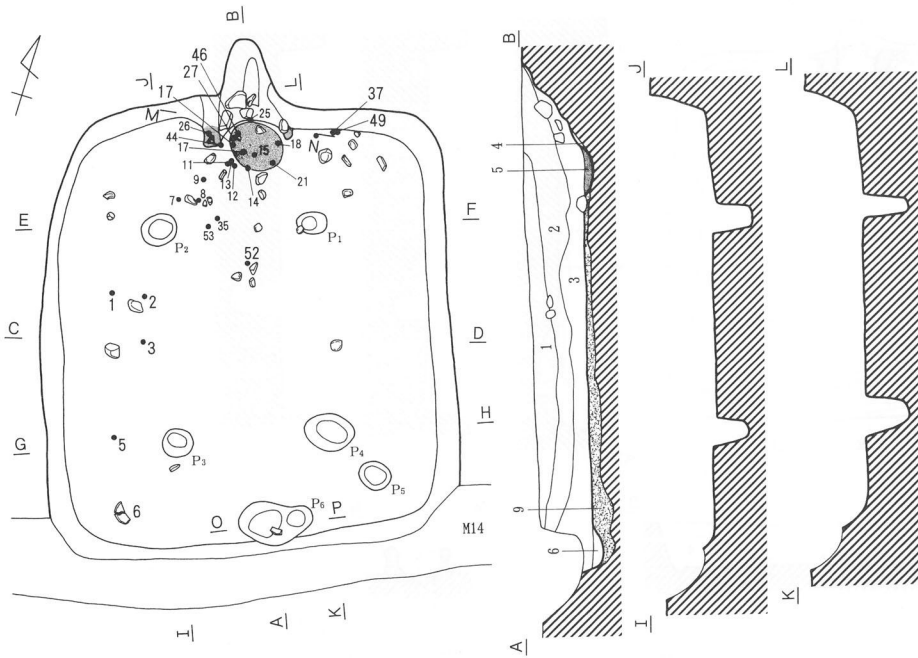

0 標高 735.35m (1:80) 2m

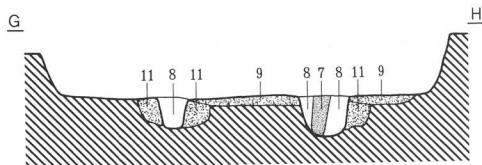
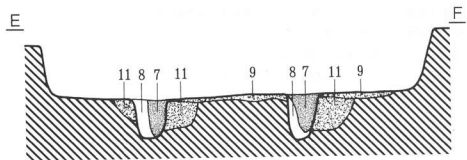

- 1. 黒褐色土層 (10YR2/2) バミス微粒子少含。
- 2. 黒褐色土層 (10YR2/3) バミス微粒子含。
- 3. 黒褐色土層 (10YR3/2) バミス (微粒子~φ2・3mm) 含 (1, 2層より多い)。
- 4. 暗灰黄色土層 (2.5YR5/2) 灰層。黒色土、ローム粒子多含。
- 5. 焼土 (7.5YR4/6)。
- 6. 黒褐色土層 (10YR2/3) ローム粒子・バミス少含。
- 7. 柱痕 (10YR3/2)。ローム粒子・バミス少含。
- 8. 褐色土層 (10YR4/4) ローム粒子多含、バミス少含。
- 9. 褐色土層 (10YR4/4) ローム粒子・ブロック・バミス (微粒子~φ1cm) 多含、黒色土ブロック含。特に上面は床面であり、堅織な状態である。(掘方埋土)
- 10. 黒褐色土層 (10YR3/2) バミス・焼土少含。
- 11. 黄褐色土層 (10YR5/4) ローム含、バミス少含。

H75号住居址 (4)

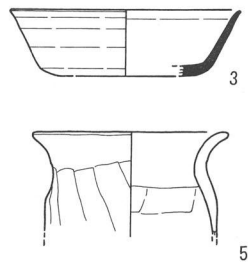
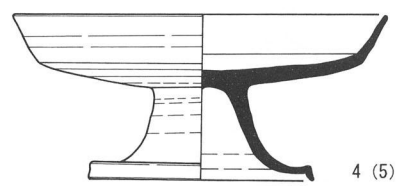
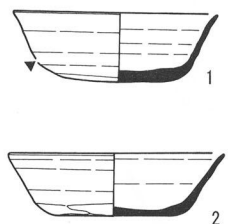

H79号住居址 (1)

第56図 H75号住居址 (4)・H79号住居址 (1)

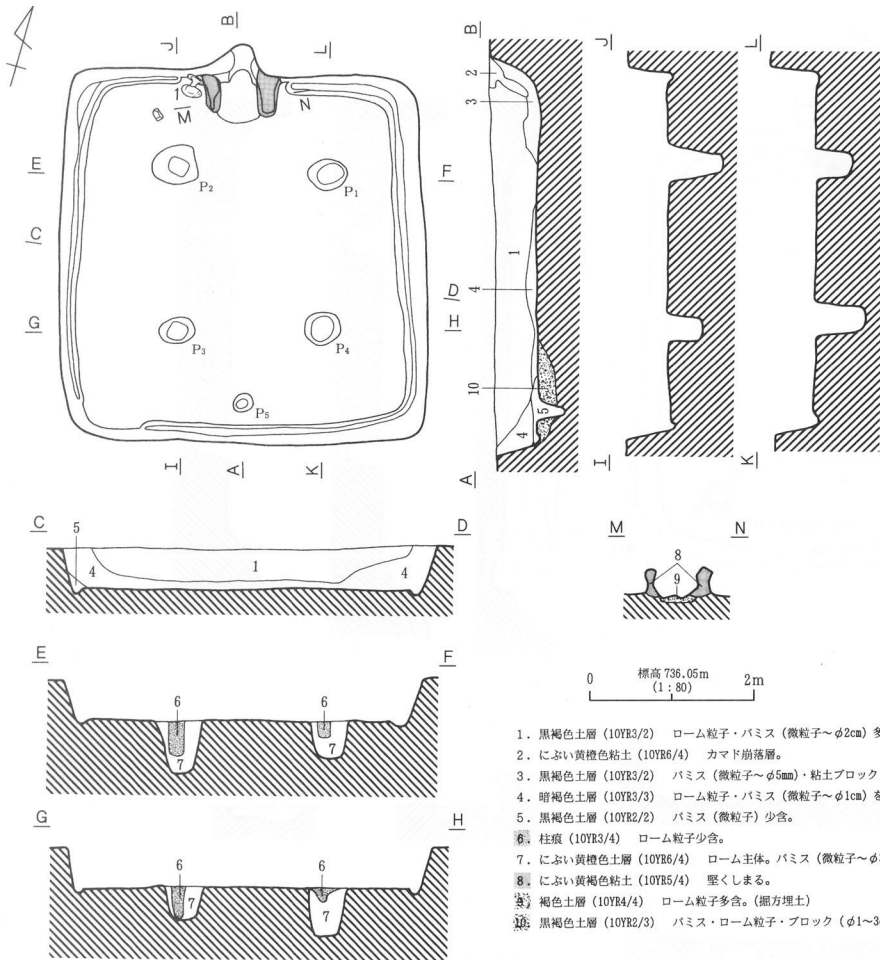

H79号住居址 (2)

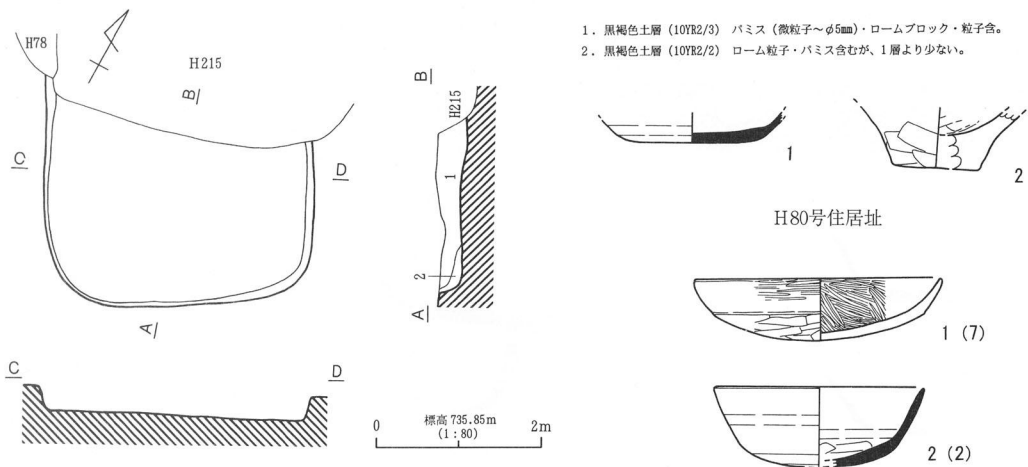

H81号住居址 (1)

第57図 H79号住居址 (2)・H80号住居址・H81号住居址 (1)

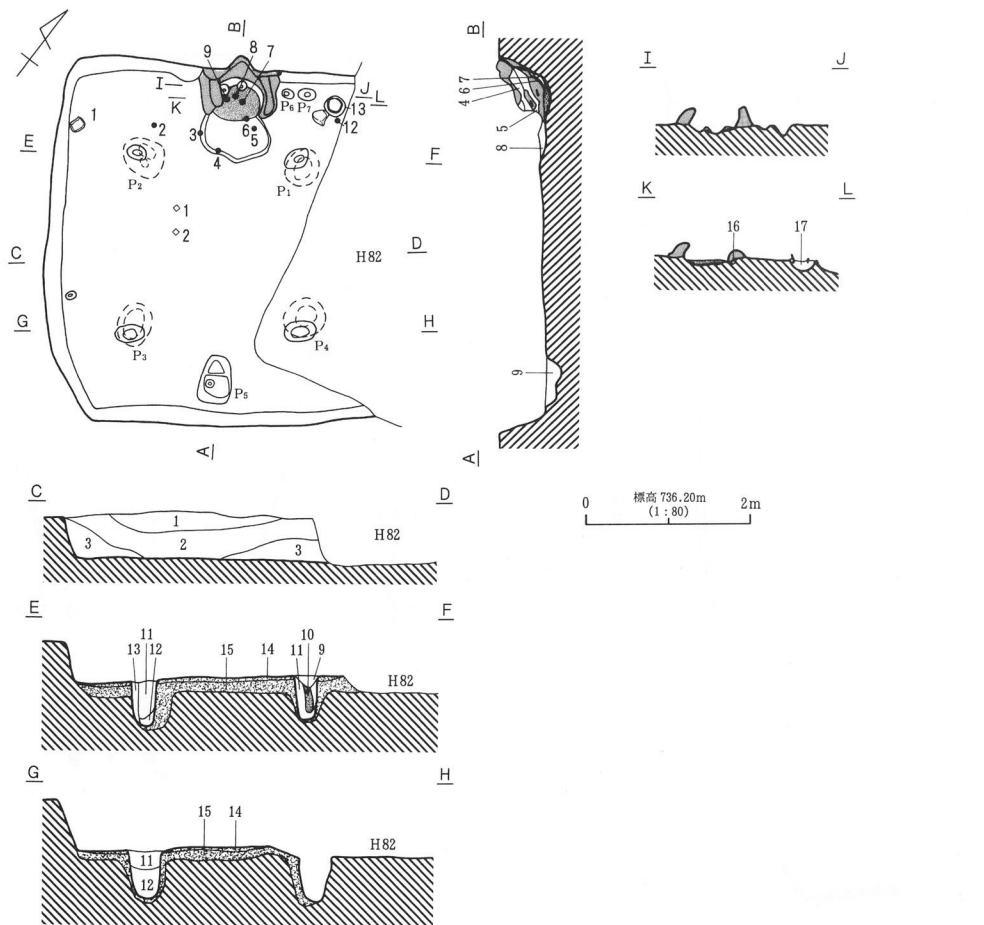

1. におい黄褐色土層 (10YR4/3) ϕ 1~2mm ローム粒・ ϕ 1cm ロームブロック多含、 ϕ 3mm パミス少含、 ϕ 1mm スコリア極少含。
 2. 暗褐色土層 (10YR3/4) ϕ 1~2mm ローム粒・ ϕ 1~2cm ロームブロック多含、 ϕ 1~3cm 橙色粘土ブロック・ ϕ 5mm~1cm パミス含。
 3. 黒褐色土層 (10YR3/2) ϕ 1~3mm ローム粒・ ϕ 1~2cm ロームブロック・ ϕ 3~5mm パミス含。
 4. におい黄褐色砂質土層 (10YR4/3) くすんだパウダー状ローム主体。 ϕ 10mm 大カマド・粘土粒含。
 5. 黒褐色砂質土層 (10YR2/3) くすんだパウダー状ローム・ ϕ 7mm 大ローム粒含。
 6. 黒色土層 (10YR2/1) きめ細かい砂質土。有機質に富む。
 7. 暗褐色砂質土層 (7.5YR3/4) 焼土粒少含。
 8. 黒褐色砂質土層 (10YR2/3) ϕ 5mm 大ローム粒・黒色土粒・ ϕ 2mm 大パミス少含。
 9. 暗褐色土層 (10YR3/3) ϕ 1mm ローム粒多含、 ϕ 2~3mm パミス・ ϕ 1mm 大スコリア含。
 10. 柱痕 (10YR3/4)。
 11. 明黄褐色砂質土層 (10YR7/6) 移動の認められる地山。
 12. 褐色土層 (10YR4/4) きめ細かい砂質土。
 13. におい黄褐色土層 (10YR7/4) 移動の認められる地山。
- 焼土 (5YR5/8)。
 明赤褐色粘土 (2.5YR5/6) カマド構築土。
 a. 流出土。b. 崩落土。c. 赤褐色土 (10YR5/4)。
 赤褐色粘質土層 (2.5YR4/6) ϕ 1cm 大暗褐色土粒少含。貼床。
 におい黄褐色砂質土層 (10YR7/4) 移動の認められる地山ローム。堀方埋土。
 暗赤褐色土層 (5YR3/6) カマド袖部堀方埋土。
 17. 褐色土層 (10YR4/4) くすんだパウダー状ローム・ ϕ 2mm 大パミス含。堀方埋土。

▲ 1・2 は 89 年度調査時の遺物。

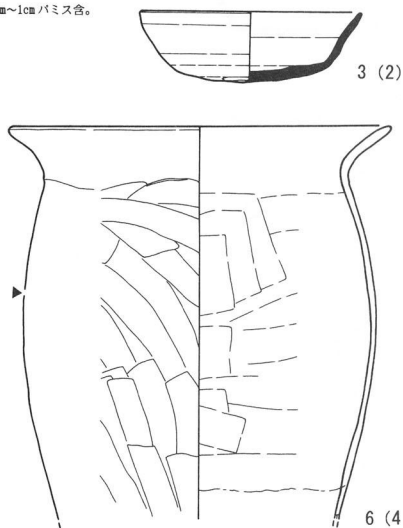

第58図 H81号住居 (2)

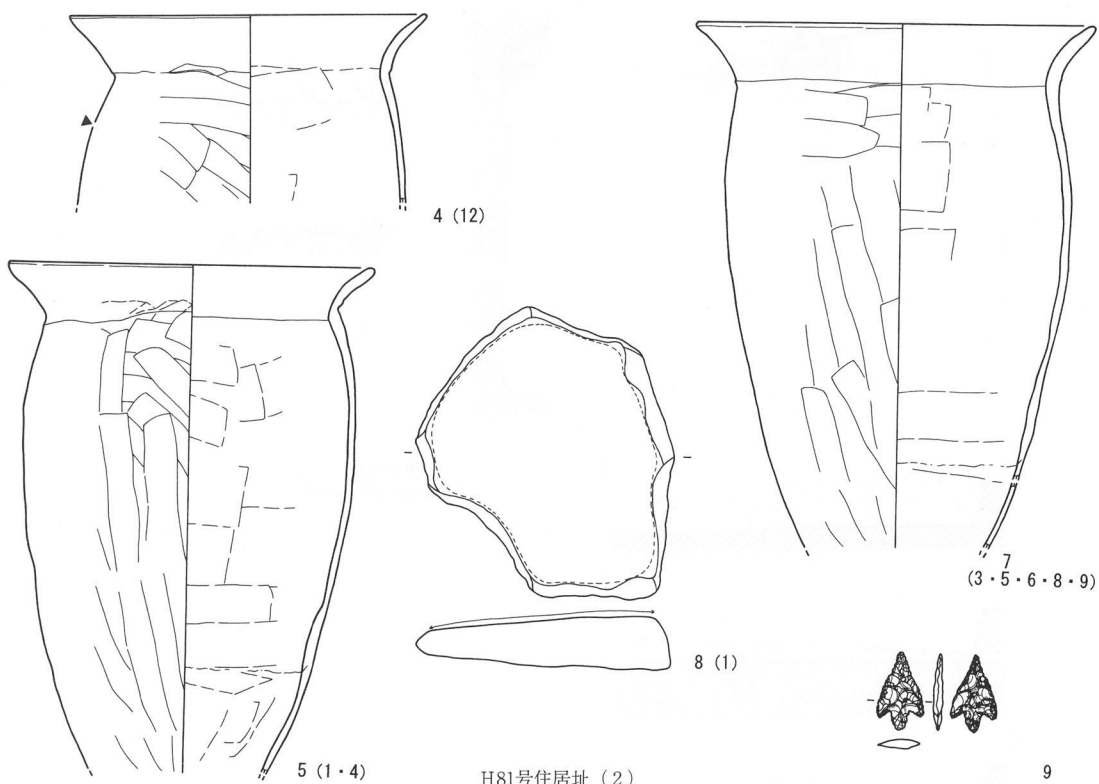

H81号住居址 (2)

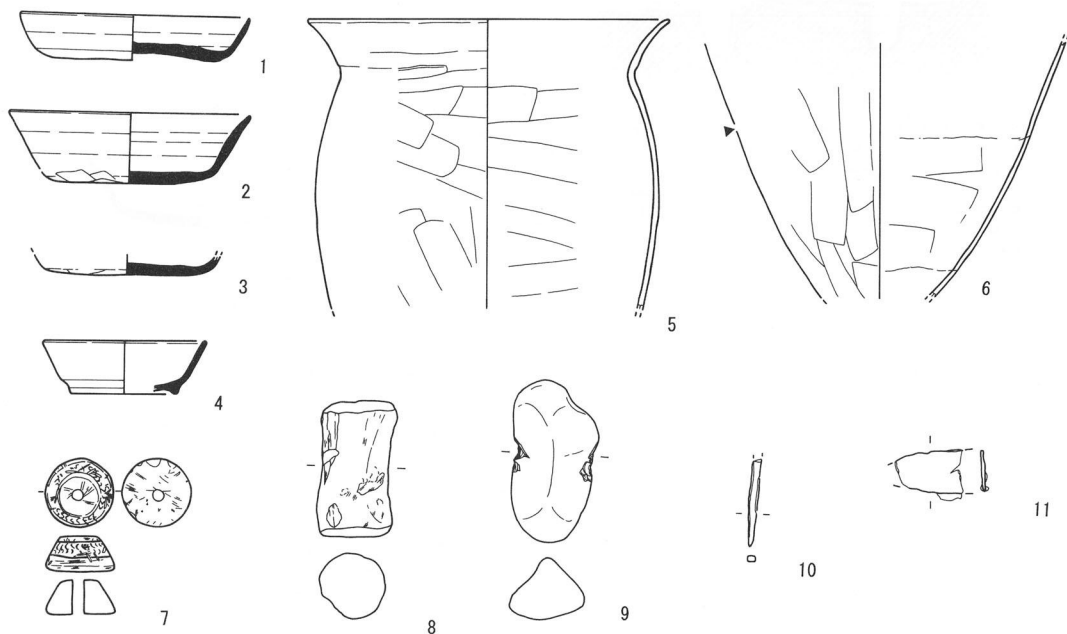

H82号住居址 (1)

第59图 H81号住居址 (2) · H82号住居址 (1)

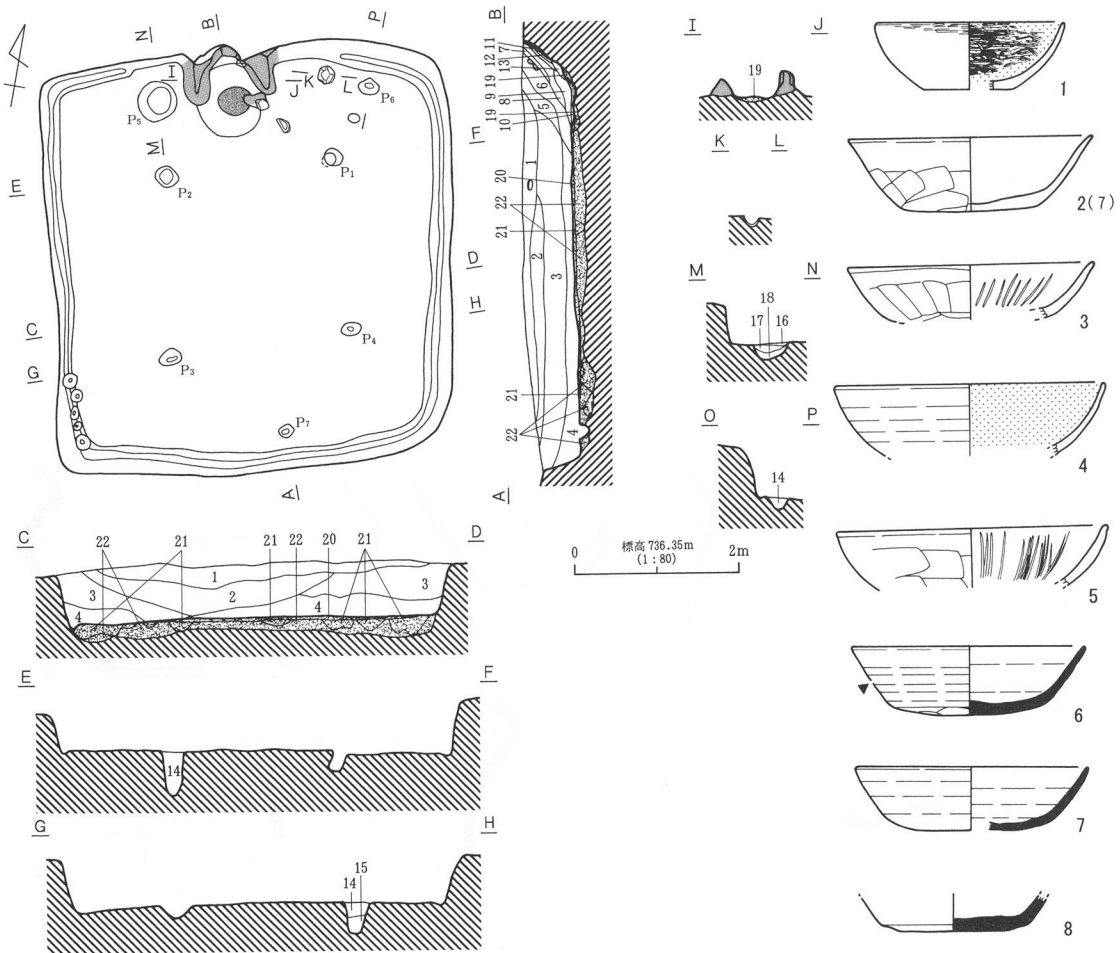

1. 黒褐色土層 (10YR3/2) ϕ 2mm 大バミス少含。
 2. 暗褐色土層 (10YR3/3) パウダー状~ ϕ 5mm 大ローム粒・ ϕ 3mm 大バミス含、同大の炭化物少含。
 3. 暗褐色土層 (10YR3/4) パウダー状~ ϕ 20mm 大ローム粒・同大の黒色土粒多含、 ϕ 7mm 大バミス含。
 4. におい黄褐色土層 (10YR4/3) くすんだパウダー状ローム粒・ ϕ 2mm~5mm 大バミス多含、 ϕ 3mm 大黒色土粒少含。
 5. 褐色土層 (10YR4/4) 7.5YR4/3 土粒・カマド粘土粒子含、 ϕ 2mm 大バミス少含。
 6. におい黄褐色土層 (10YR4/3) 4層に比べ明度高く、混入物の含有率低。 ϕ 2mm 大バミス含、 ϕ 40mm 大カマド粘土ブロック少含。
 7. におい黄褐色土層 (7.5YR5/3) カマド粘土流出土。
 8. 褐色土層 (10YR4/4) 6層に比べ明度低い。 ϕ 3mm 大バミス少含。カマド粘土含有せず、火熱も受けていない。
 9. におい褐色土層 (7.5YR5/4) カマド流出粘土。ブロック状。
 10. 褐色土層 (7.5YR4/6) 火熱をうけた灰層。
 11. 褐色土層 (10YR4/6) パウダー状~ ϕ 10mm 大カマド粘土多含、焼土粒・ ϕ 1cm 大黒色土粒含。
 12. 褐色土層 (10YR4/6) 火熱をうけた灰層。
 13. 褐色土層 (7.5YR4/3) パウダー状~ ϕ 3mm 大カマド粘土粒・パウダー状黒色土粒多含、焼土粒少含。
 14. 暗褐色土層 (10YR3/4) パウダー状ローム・ ϕ 2mm 大バミス少含。
 15. 褐色土層 (10YR4/4) ϕ 1mm 大ローム粒が形成した、 \cdot 1cm ロームブロック含。
 16. 黒褐色土層 (7.5Y2/2) ϕ 1cm 大炭化物・ ϕ 2cm 大カマド粘土粒 (7.5YR6/3) 少含。
 17. におい黄褐色土層 (10YR4/3) パウダー状ローム多含、 ϕ 2mm 大バミス含。
 18. 暗褐色土層 (10YR3/3) ϕ 2mm~5mm 大バミス少含。
- 焼土 (7.5YR5/8)。
 ■ 粘土。A. 明褐色土層 (7.5YR5/6)。
 B. におい橙色土層 (5YR6/4)。
 C. におい黄褐色土層 (10YR5/4)。

① 褐色砂質土層 (10YR4/4) くすんだパウダー状ローム・ ϕ 1cm 大カマド粘土粒多含 (7.5YR5/6)。カマド掘方埋土。

② 暗褐色粘質土層 (7.5YR3/3) 粘床。

③ 黒褐色粘質土層 (10YR2/3) ϕ 5mm 大ローム粒・黒色土粒・バミス多含。掘方埋土。

④ におい黄褐色砂質土層 (10YR7/4) 移動の認められる地山ローム。掘方埋土。

H82号住居址 (2)

第60図 H82号住居址 (2)・H83号住居址 (1)

H83号住居址 (1)

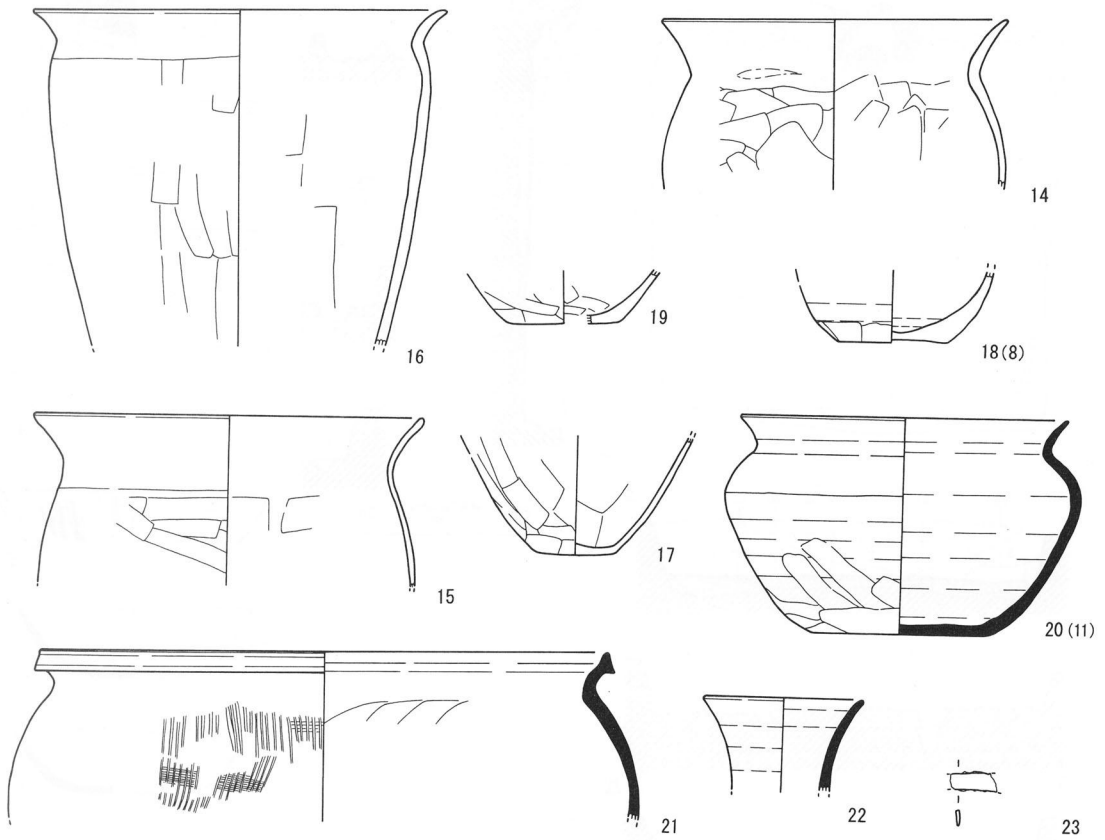

H83号住居址 (2)

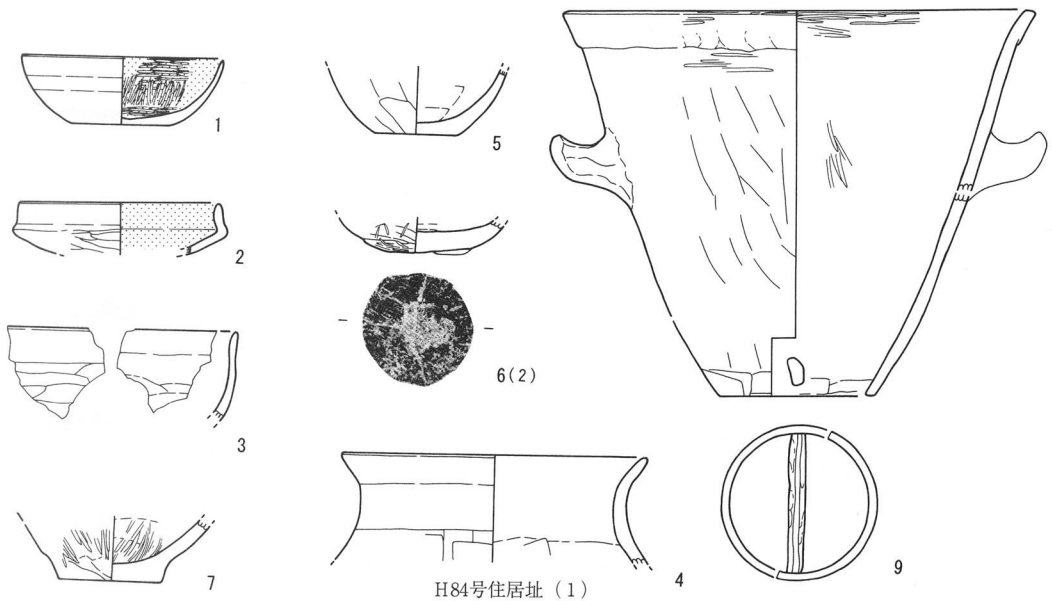

H84号住居址 (1)

第61图 H83号住居址 (2) · H84号住居址 (1)

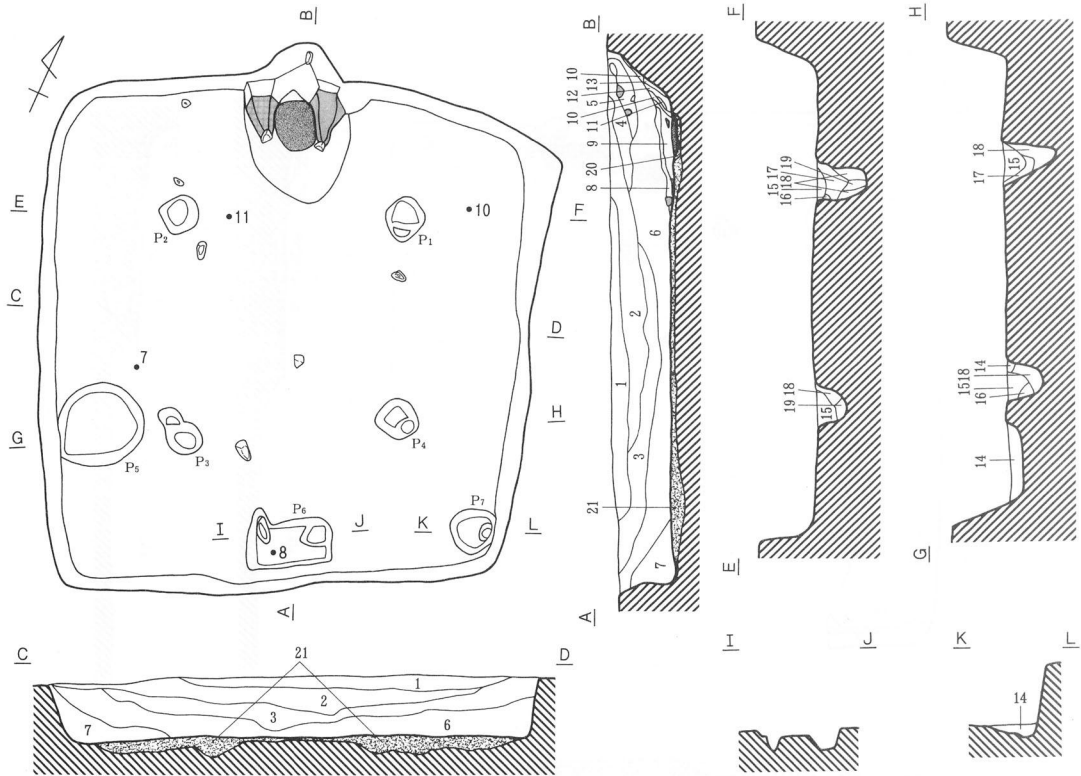

1. 暗褐色土層 (10YR3/4) ローム粒子・バミス (φ2~5mm) 含。
2. 褐色土層 (10YR4/4) ローム粒子多含、バミス (φ3~5mm) 含、スコリア (φ1mm) 少含。
3. 暗褐色土層 (10YR3/4) ローム粒子多含、バミス (φ5mm~1cm)・ロームブロック (φ1cm)・黒色ブロック (φ1cm) 含。掘方埋土。
4. 暗褐色土層 (10YR3/4) ローム粒子多含、にふい橙褐色粘土粒子・バミス (φ3~5mm) 含、炭化物 (φ3mm) 少含。カマド流出層。
5. 暗褐色土層 (10YR3/4) にふい橙褐色粘土粒子 (φ3mm) 多含、ローム粒子・浅黄褐色粘土ブロック・にふい橙褐色粘土ブロック (共にφ1cm) 含。

カマド流出層。

6. 黒褐色土層 (10YR3/2) ローム粒子多含、バミス (φ3~5mm) 含、スコリア (φ1~2mm) 少含。
7. 黒褐色土層 (10YR2/3) ローム粒子・バミス (φ5mm~1cm)・黒色ブロック (φ1~2cm) 含。
8. 褐色土層 (7.5YR3/4) 粘土ブロック・黒色ブロック (φ5mm~1cm)・炭化物 (φ1~2mm)・焼土粒子少含。
9. 暗褐色粘土層 (7.5YR4/3) 粘土ブロック (φ5mm~1cm) 多含、焼土粒子少含。
10. 褐色土層 (7.5YR4/4) 焼土粒子・粘土粒子含、バミス (φ3mm) 少含。
11. 褐色土層 (10YR4/4) 焼土粒子含。
12. 褐色土層 (7.5YR4/4) 橙褐色粘土粒子 (φ5mm)・焼土粒子含。
13. 黒褐色土層 (10YR2/3) 焼土粒子・ローム粒子少含。
14. 黒褐色土層 (10YR2/3) ローム粒子多含、バミス (φ2~3mm)・スコリア (φ1mm) 少含。
15. 暗褐色土層 (10YR4/3) ローム粒子・スコリア (微粒子) 少含。
16. にふい黄褐色土層 (10YR6/4) ロームブロック。
17. 暗褐色土層 (10YR3/4) ローム粒子・バミス (φ3mm)・黒色ブロック (φ1cm) 含。
18. 褐色土層 (10YR4/4) ローム粒子・バミス (φ3mm) 含。
19. 暗褐色土層 (10YR3/3) ローム粒子少含。
20. 暗褐色土層 (10YR3/4) 粘土・焼土を多含。
21. 暗褐色土層 (10YR3/3) ローム粒子・粘土粒子多含。掘方埋土。

■ 焼土 (10YR5/8)。

0 標高 736.20m (1:80) 2m

H83号住居址 (3)

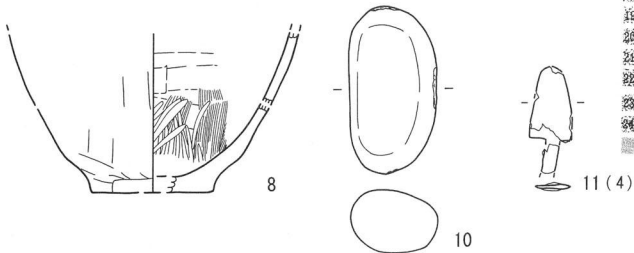

1. にふい黄褐色土層 (10YR4/3) ローム粒・バミス・橙褐色粘土粒含。
2. 褐色土層 (10YR3/3) ローム粒含、バミス・にふい黄褐色粘土ブロック少含。
3. 暗褐色土層 (10YR3/4) ローム粒・橙褐色粘土粒含、炭化物・橙褐色粘土ブロック少含。
4. 褐色土層 (10YR4/4) ローム粒多含、粘土ブロック含、バミス少含。
5. 黒褐色土層 (10YR2/3) ローム粒・バミス少含。
6. 黒褐色土層 (10YR2/2) バミス少含。
7. 褐色土層 (10YR3/3) ローム粒多含、バミス少含。
8. 黒褐色土層 (10YR2/3) 3層に近似。
9. 暗褐色土層 (10YR3/4) 砂粒ブロック含。
10. 暗褐色土層 (10YR3/3) バミス少含。
11. 暗褐色土層 (10YR3/4) ローム粒子多含、バミス少含。

(カマド・ソデ部分にあるだけで、住居にはない層。)

12. 暗褐色土層 (10YR3/4) バミス少含。カマド掘方埋土。
13. 暗褐色土層 (10YR3/3) ローム・黒色ブロック・バミス多含。掘方埋土。
14. 柱痕 (10YR3/4) ローム粒少含。
15. 柱痕 (10YR2/3) ローム粒少含。
16. 暗褐色土層 (10YR3/3) ローム粒・バミス少含。掘方埋土。
17. 黒褐色土層 (10YR2/3) ロームブロック含、バミス少含。掘方埋土。
18. 黒褐色土層 (10YR3/2) バミス少含。掘方埋土。
19. にふい黄褐色土層 (10YR4/3) ローム粒多含。掘方埋土。
20. 黒褐色土層 (10YR2/3) ローム粒多含。掘方埋土。
21. にふい黄褐色土層 (10YR6/4) 灰主体。ローム粒少含。掘方埋土。
22. 明褐色土層 (7.5YR5/6) 粘土主体。バミス少含。掘方埋土。
23. 褐色土層 (7.5YR4/6) 明褐色粘土ブロック多含。炭化物・バミス少含。
24. 褐色土層 (10YR4/4) ローム粒多含。バミス少含。

■ 焼土。

H84号住居址 (2)

第62図 H83号住居址 (3)・H84号住居址 (2)

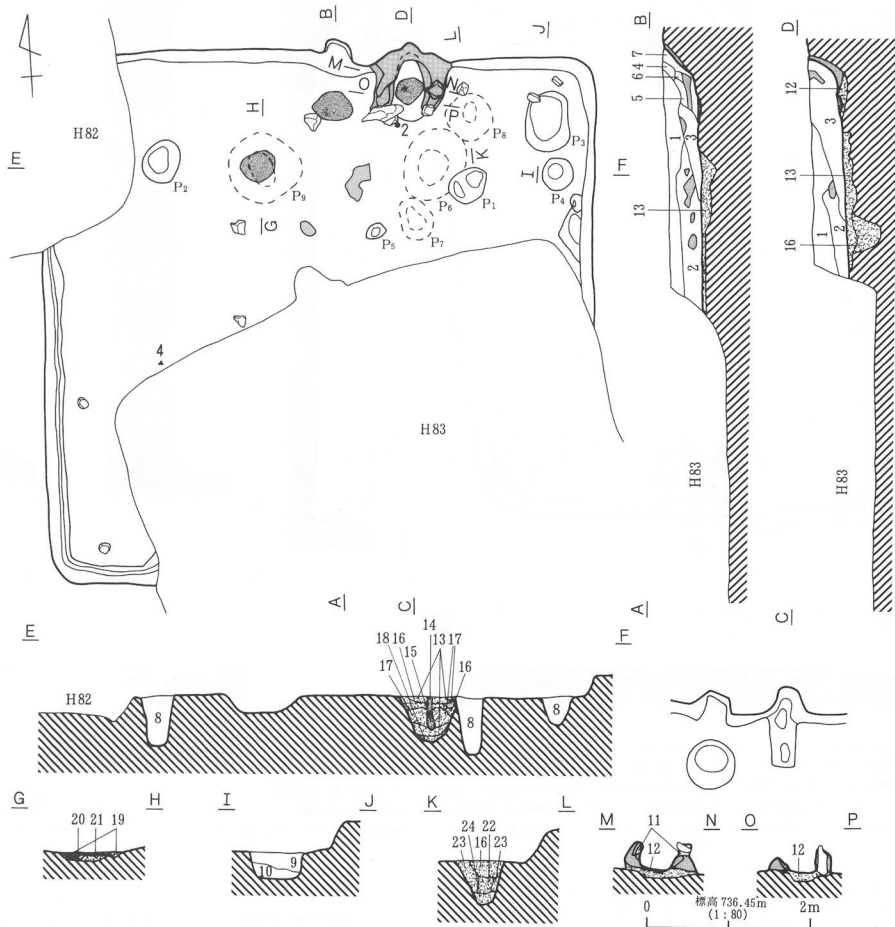

H84号住居址 (3)

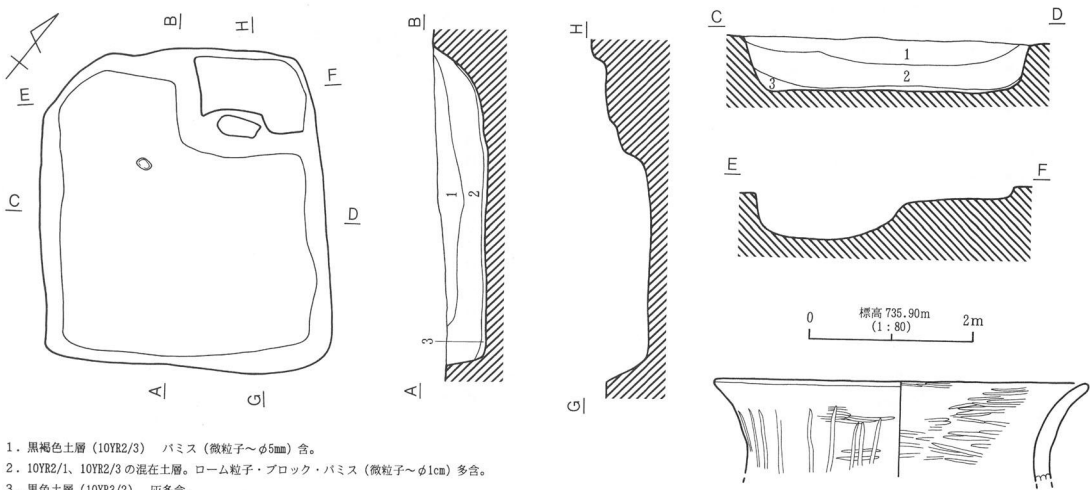

1. 黒褐色土層 (10YR2/3) パミス (微粒子~ ϕ 5mm) 含。
2. 10YR2/1、10YR2/3 の混在土層。ローム粒子・ブロック・パミス (微粒子~ ϕ 1cm) 多含。
3. 黒色土層 (10YR3/2) 灰多含。

H85号住居址

第63図 H84号住居址 (3)・H85号住居址

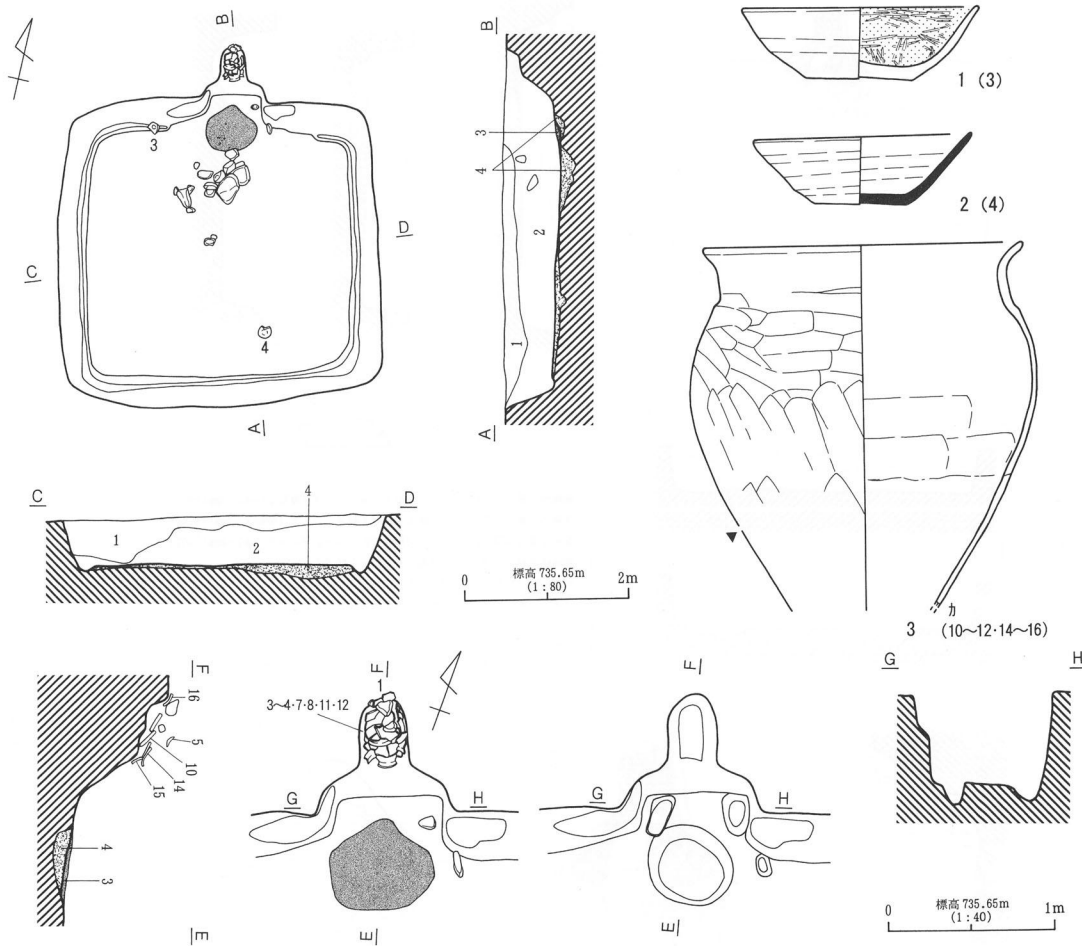

- 1. 黒褐色土層 (10YR2/2) バミス (微粒子~φ5mm) 含。
- 2. 黒褐色土層 (10YR2/3) 1層より多量のバミス (微粒子~φ5mm) 含、ローム粒子少含。
- ☐ 焼土。
- ◻ 褐色土層 (7.5YR4/4) 焼土含、バミス少含。掘方埋土。

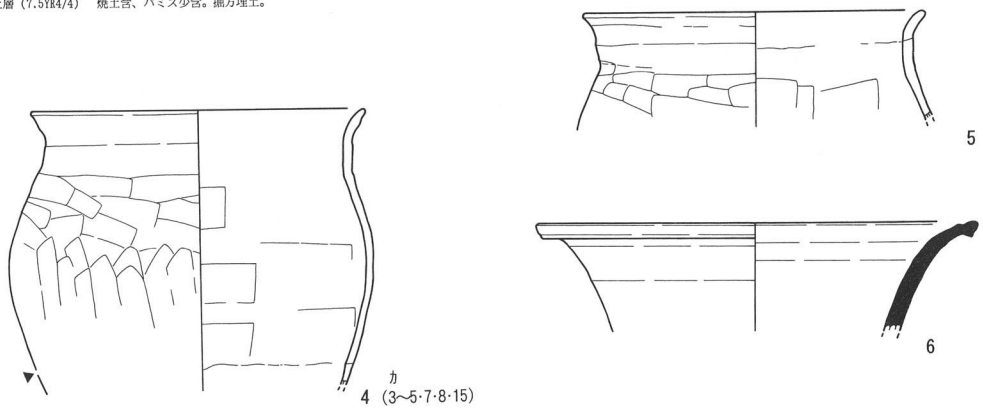
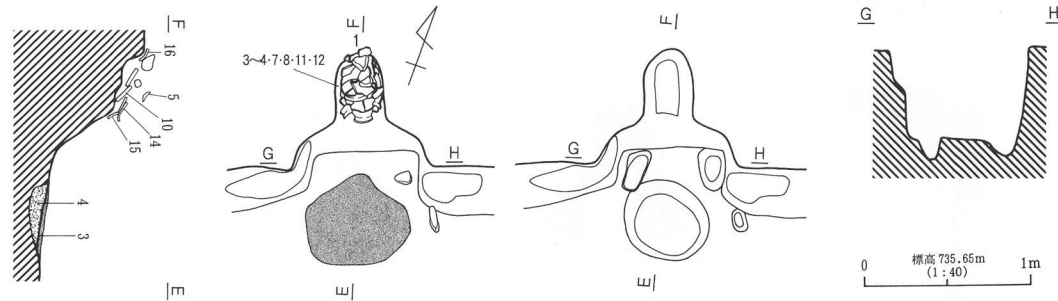

第64図 H86号住居址

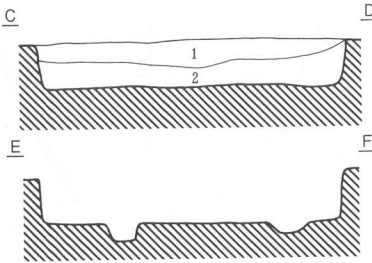
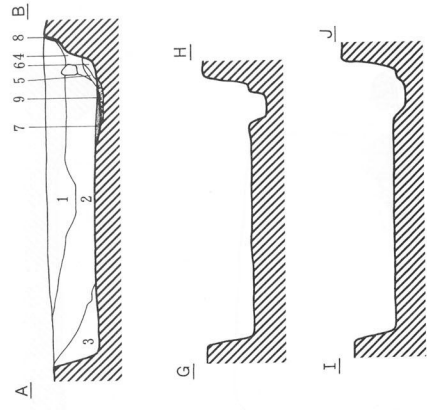
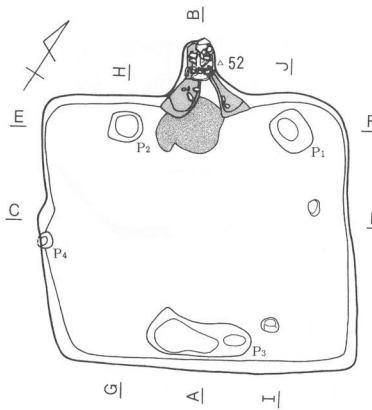

- 1. 黒褐色土層 (10YR2/2) ローム粒子少含、パミス (微粒子~ $\phi 2 \cdot 3\text{mm}$) 含。
- 2. 黒褐色土層 (10YR2/3) 1層よりローム粒子・パミス (微粒子~ 5mm) 多含。
- 3. 黒色土層 (10YR2/1) パミス (微粒子)・ロームブロック ($\phi 1 \sim 2\text{cm}$) 少含。
- 4. 黒褐色土層 (10YR3/2) 黒褐色土・ローム粒子少含。
- 5. 褐色土層 (10YR4/6) 黒色土主体。ローム粒子多含。
- 6. 黒褐色土層 (10YR2/2) 黒色土・ロームブロック ($\phi 1\text{cm}$) 含。
- 7. 焼土 (7.5YR5/6)。
- 8. 明褐色粘土 (7.5YR5/8)。
- 9. 黒色土層 (10YR1.7/1) 褐色土を主体とし、パミス粒子多含。掘方埋土。

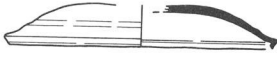
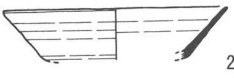
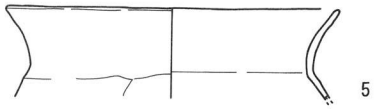
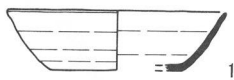
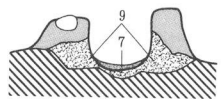
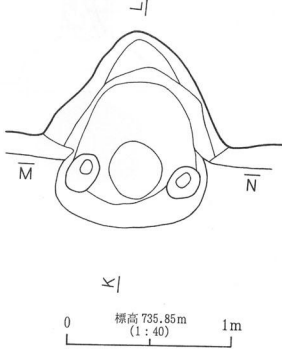
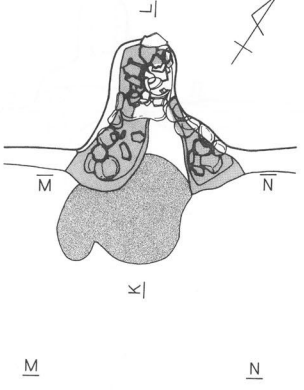
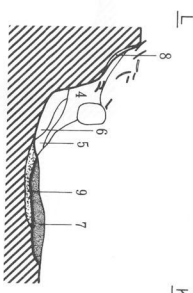

第65図 H87号住居址 (1)

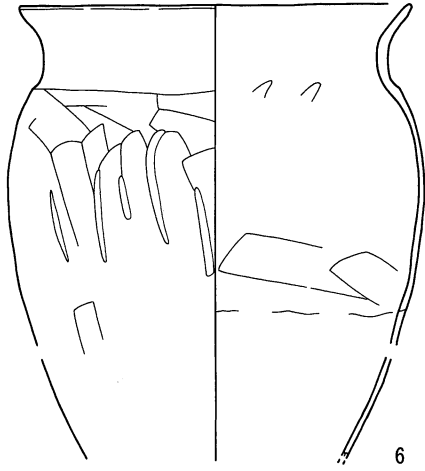

6

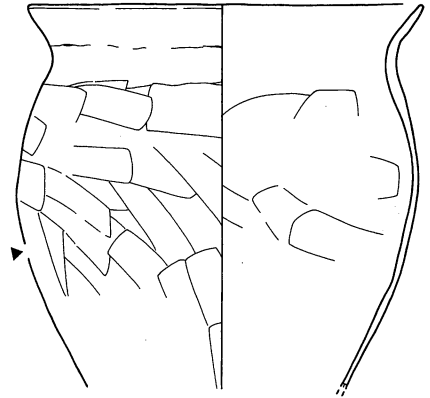

7

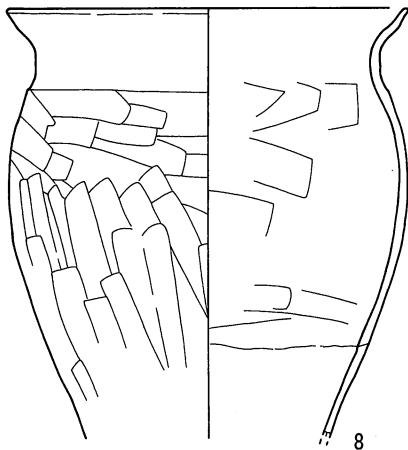

8

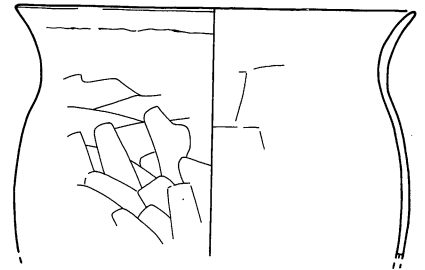

9

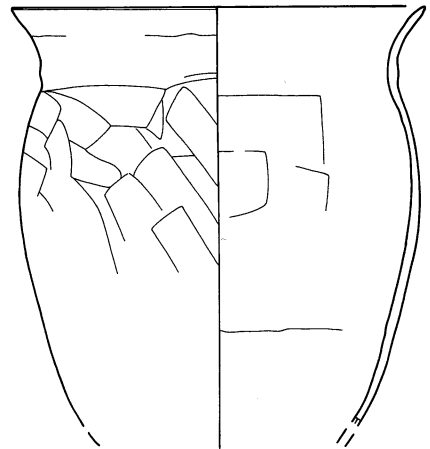

10

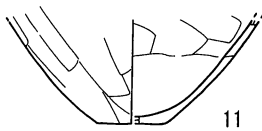

11

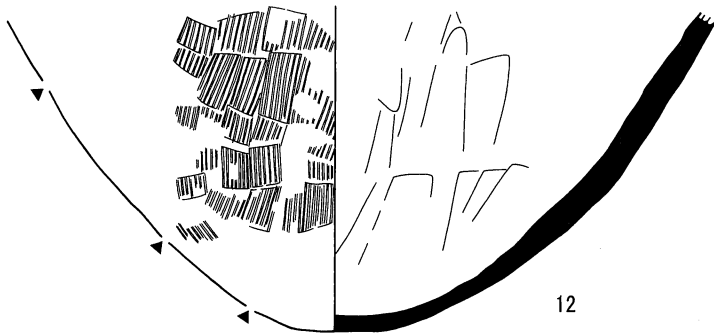

12

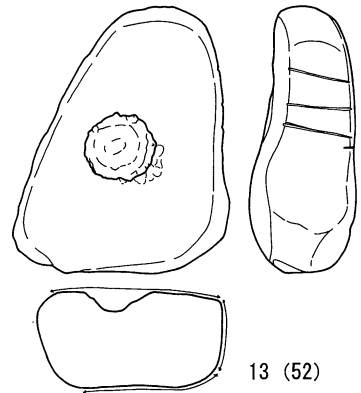

13 (52)

第66图 H87号住居址 (2)

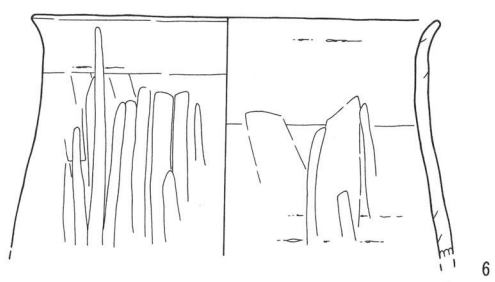
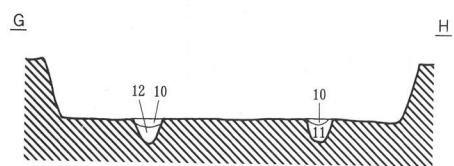
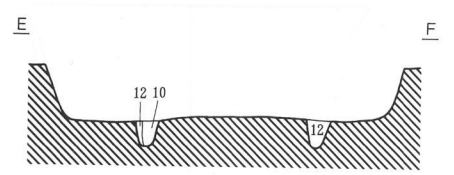
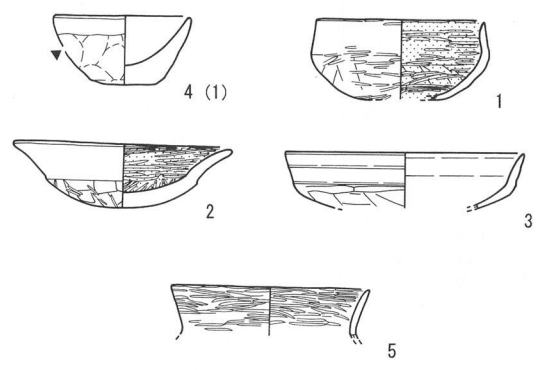
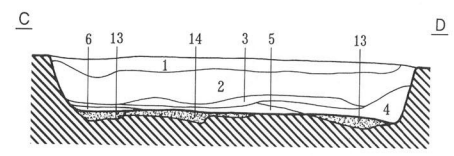
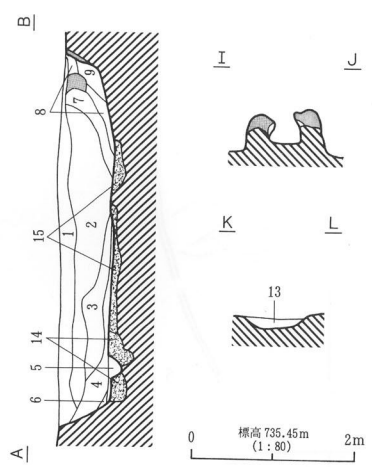
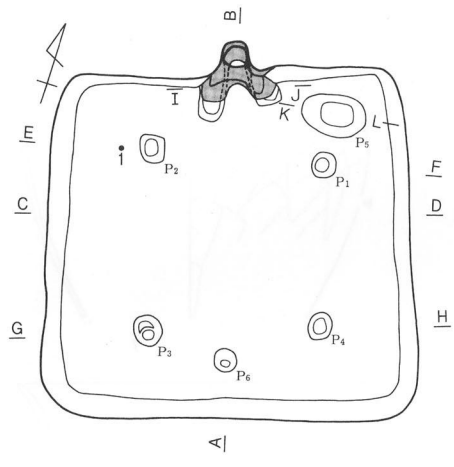

1. 黒褐色土層 (10YR2/3) バミス少含。
 2. 黒褐色土層 (10YR3/2) ローム粒子・φ1~2cm ロームブロック・バミス多含。
 3. 黒褐色土層 (10YR2/2) ローム粒子・バミスを含むが、2層より少ない。黒色土少含。
 4. 黒褐色土層 (10YR2/3) ローム粒子・バミス含。3層に似るが、黒色土を含まない。
 5. 黒褐色土層 (10YR2/3) ローム粒子・バミスはほとんど含まない。
 6. 黒褐色土層 (10YR2/1) ロームブロック含。
 7. 黒褐色土層 (10YR2/3) バミス含。
 8. 粘土主体層。カマド崩落の粘土を主体とし、10YR2/3 黒色土混在。
 9. 黒褐色土層 (10YR2/3) 灰多含。
 10. 黒褐色土層 (10YR3/2) バミス・ローム粒子少含。
 11. 褐色土層 (10YR4/4) ローム粒子を多含、バミス(微粒子)含。
 12. 暗褐色土層 (10YR3/3) 11層よりロームの量少ない。バミス含。
 13. 黒褐色土層 (10YR2/3) ローム粒子・バミス少含。
 14. 黒褐色土層 (10YR2/3) ローム粒子・ロームブロック・黒色土ブロック多含。
 15. 褐色土層 (10YR4/6) ローム主体。
- 白色粘土。袖部・地山削り出し袖部に被覆。
 ■ 白色粘土が火熱を受け赤変。

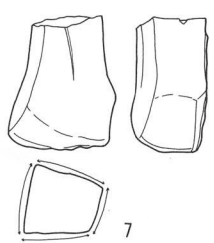

第67図 H88号住居址

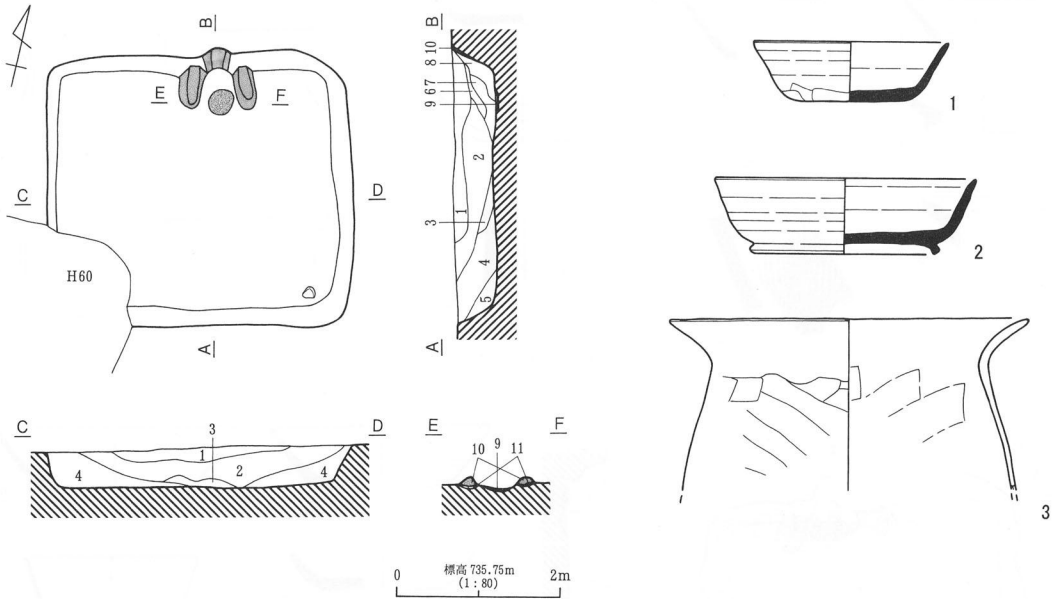

1. 黒褐色土層 (10YR2/2) バミス (微粒子) 少含、ロームブロック (φ2~3cm) 含。
2. 黒褐色土層 (10YR2/2) 1層より多量にローム粒子・ロームブロック・バミス (微粒子~φ5mm) 含。1層より粒子粗。
3. 黒褐色土層 (10YR3/2) 2層よりバミス多含。ローム粒子を多含。
4. 黒褐色土層 (10YR2/3) ローム粒子・バミス (微粒子~φ3mm) 多含。3層よりロームの含有は少ない。
5. 黒褐色土層 (10YR2/2) バミス (微粒子) 少含。
6. 黒褐色土層 (10YR2/3) 粘土・粘土ブロック含、バミス含。
7. におい黄褐色土層 (10YR7/2) カマド崩落粘土層。
8. 黒褐色土層 (10YR3/2) 7層の粘土を多含、炭化物少含。
9. 焼土 (7.5YR5/8) 粘土粒子が微量混入している。
10. 灰黄色粘土 (2.5YR7/2)。
11. におい黄褐色土層 (10YR5/4) ロームを主体とし、黒色ブロック含。掘方埋土。

H89号住居址

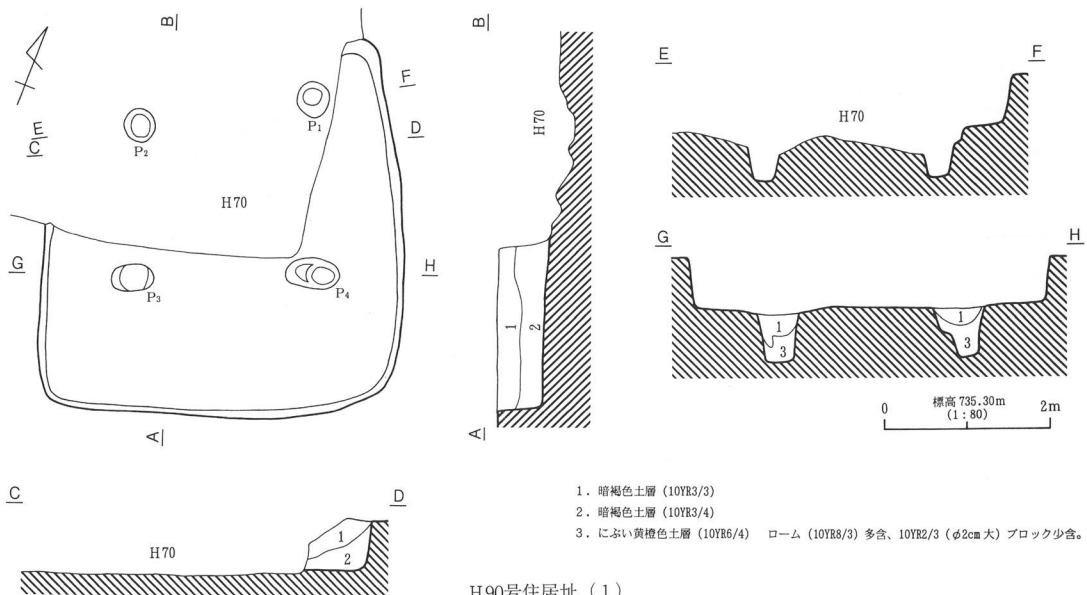

1. 暗褐色土層 (10YR3/3)
2. 暗褐色土層 (10YR3/4)
3. におい黄褐色土層 (10YR5/4) ローム (10YR8/3) 多含、10YR2/3 (φ2cm大) ブロック少含。

H90号住居址 (1)

第68図 H89号住居址・H90号住居址 (1)

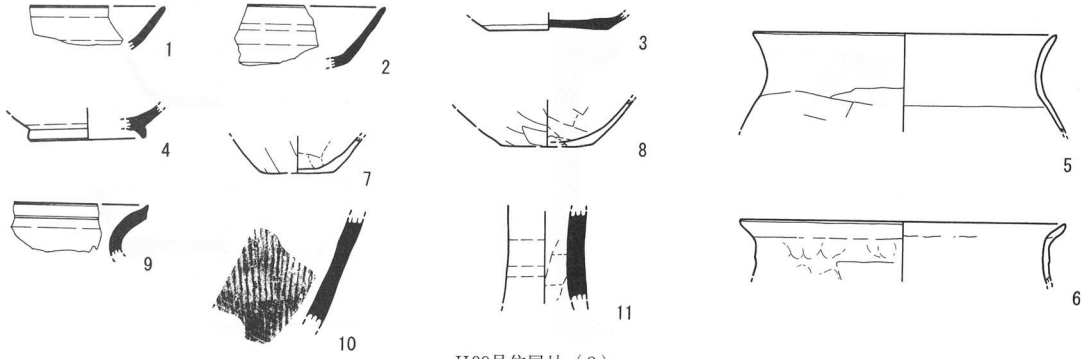

H90号住居址 (2)

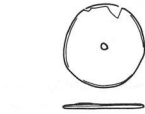
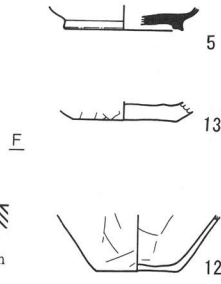
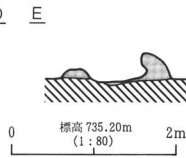
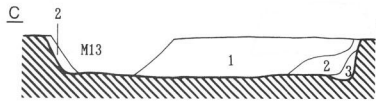
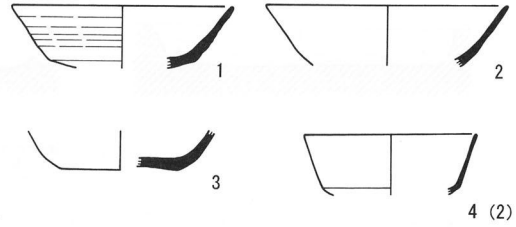
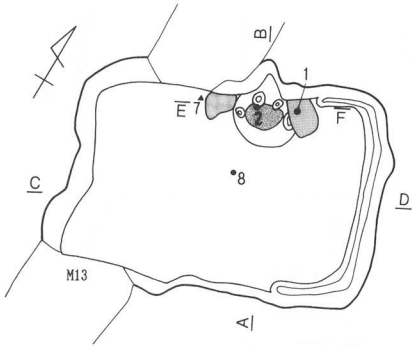

16

15 (7)

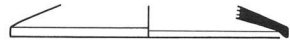

6

1. におい黄褐色土層 (10YR5/4) ϕ 0.5~1cmバミス多含。
2. 黒褐色土層 (10YR3/2) 砂粒 (10YR5/4) 含、 ϕ 5mm大バミス少含。
3. におい黄褐色土層 (10YR5/4) ϕ 5~1cmバミス多含、ローム粒 (10YR8/3) 含。
4. 褐色土層 (10YR4/4) 灰まざる。
5. 明黄褐色土層 (10YR7/6) 10YR5/4粘土・10YR4/4含。カマド流出層。
- 焼土 (10YR6/6)。
- におい黄褐色粘土 (10YR5/4)。

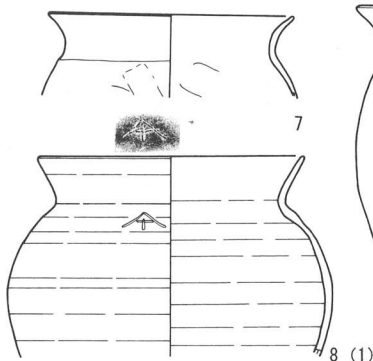

8 (1)

H91号住居址 (1)

第69図 H90号住居址 (2)・H91号住居址 (1)

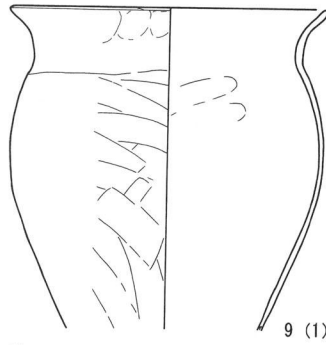

9 (1)

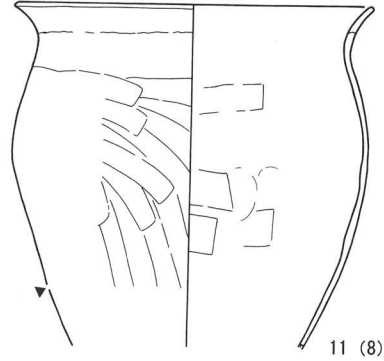

11 (8)

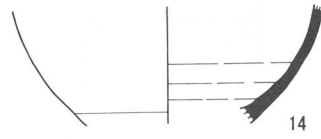
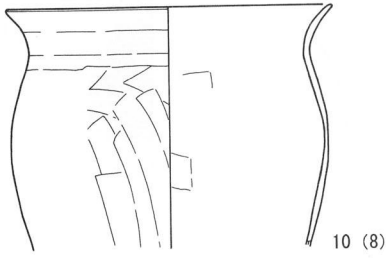

H91号住居址 (2)

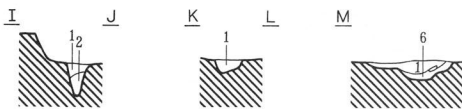
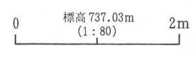
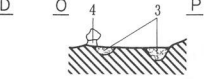
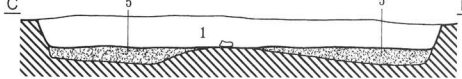
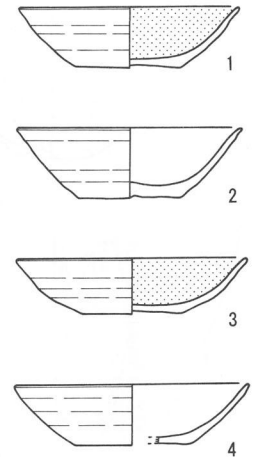
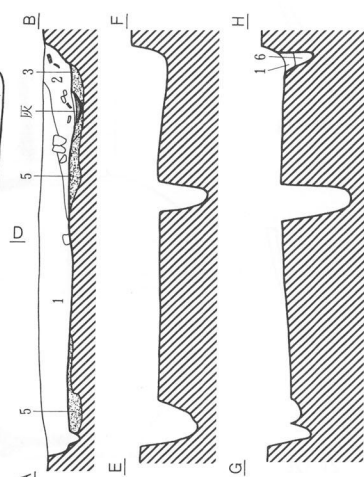
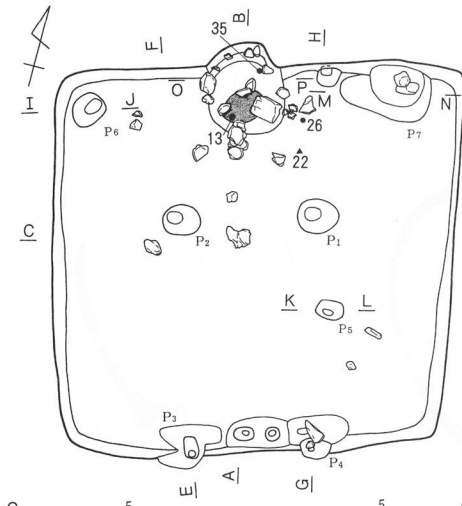

- 1. 褐色土層 (10YR4/4) ローム粒含、パミス (φ3mm) 少含。
- 2. におい黄褐色土層 (10YR4/3) ローム粒子含。
- 3. 暗褐色土層 (10YR3/3) ローム粒・10YR2/3 土粒・ロームブロック (φ1cm) 含。掘方埋土。
- 4. 暗褐色土層 (10YR3/3) ローム粒含、パミス (φ3mm) 少含。
- 5. 黒褐色土層 (10YR2/3) ローム粒・10YR2/1 土粒含、パミス (φ3mm) 少含。掘方埋土。
- 6. 黒褐色土層 (10YR3/2) ローム粒・10YR5/2 土粒含。

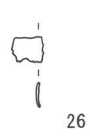
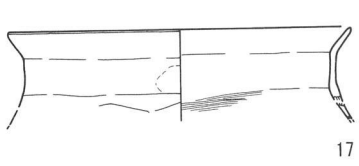
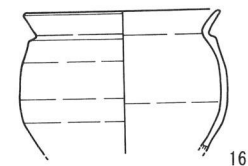
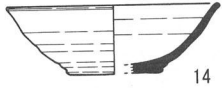
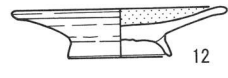
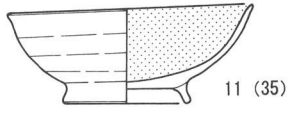
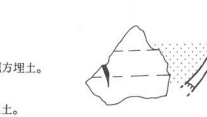

H92号住居址 (1)

第70図 H91号住居址 (2)・H92号住居址 (1)

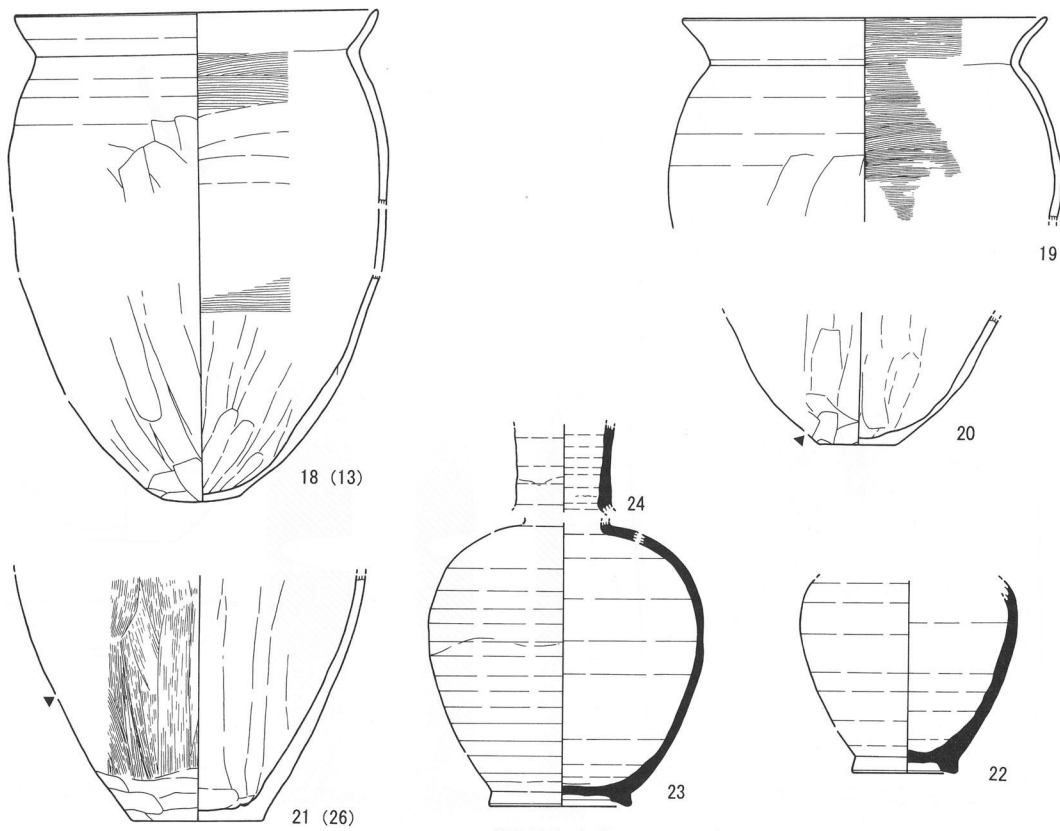

H92号住居址 (2)

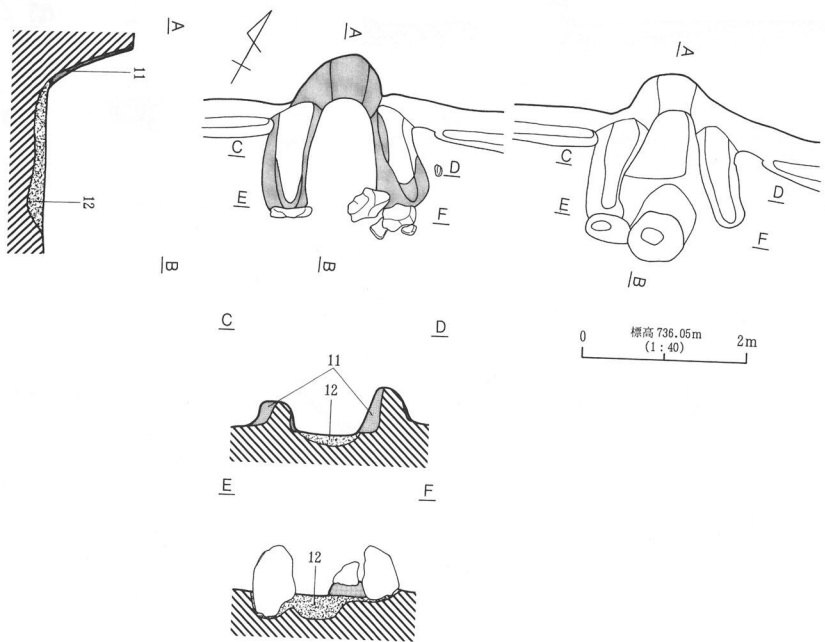

H93号住居址 (1)

第71图 H92号住居址 (2) · H93号住居址 (1)

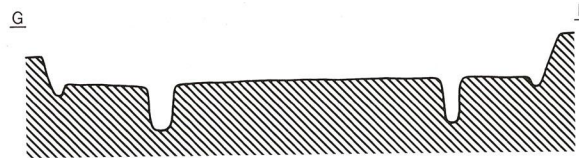
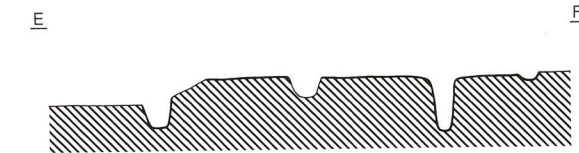
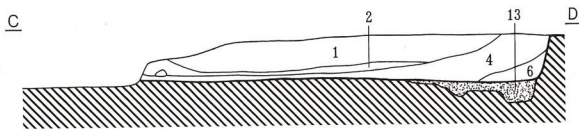
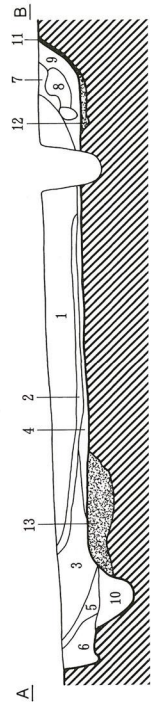
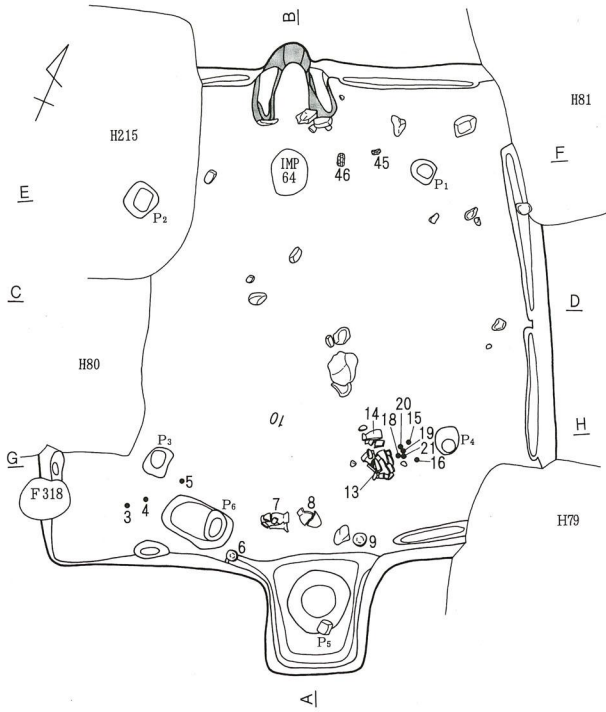

0 標高 736.05m (1:80) 2m



1 (6)

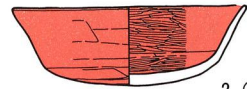

2 (9)



3

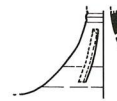

4

1. 黒褐色土層 (10YR2/3) バミス (微粒子~ ϕ 5mm 大) 含。
2. 黒褐色土層 (10YR2/2) バミス (微粒子) 少含。
3. 黒褐色土層 (10YR3/2) バミス (微粒子~ ϕ 5mm 大、まれに1cm 大も少し混じる) 含。
4. 暗褐色土層 (10YR3/3) ローム粒子多含、バミス含。
5. 暗褐色土層 (10YR3/3) ローム粒子多含、バミス含。
6. 黒褐色土層 (10YR2/3) ローム粒子・バミス (微粒子) 含。
7. 褐色土層 (10YR4/4) カマド天井部崩落層。
8. 褐色土層 (7.5YR4/6) 粘土多含。
9. 黒褐色土層 (10YR3/2) 焼土含、バミス少含。
10. 黒褐色土層 (10YR2/2) バミス (微粒子~ ϕ 3mm 大) 含。
11. 11 におい赤褐色粘土 (5YR4/4) 袖部等に貼り付けた構築材の粘土層。火熱を受け赤く焼ける。
12. 褐色土層 (10YR4/4) ローム粒子多含。掘方埋土。
13. 褐色土層 (10YR4/4) 褐色土を主体としローム粒子・バミス (ϕ 3mm~5mm)・黒色ブロック (ϕ 5mm~1cm) 含。掘方埋土。

第72図 H93号住居址 (2)

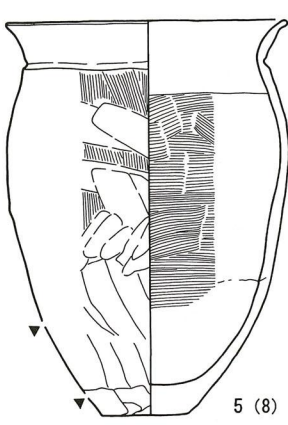

5 (8)

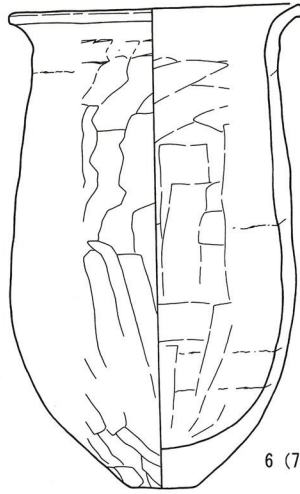

6 (7·9)

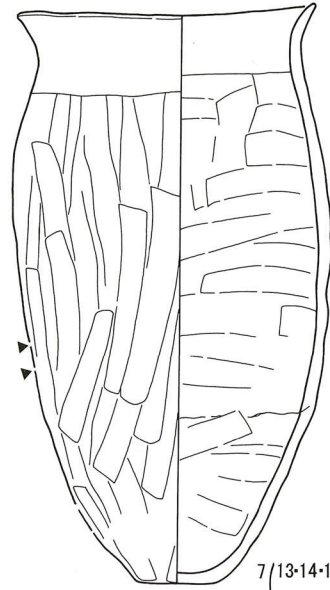

7 (13·14·15·16)
(18·19·20·21)

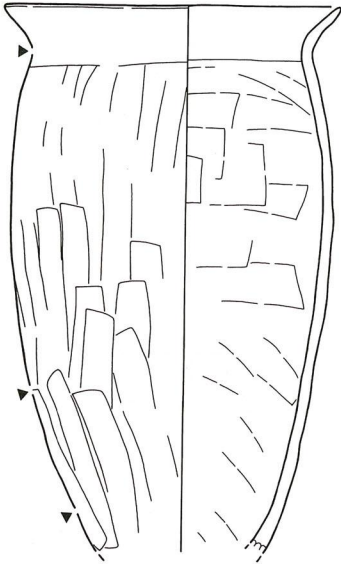

8 (3·4·5)

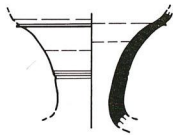

9

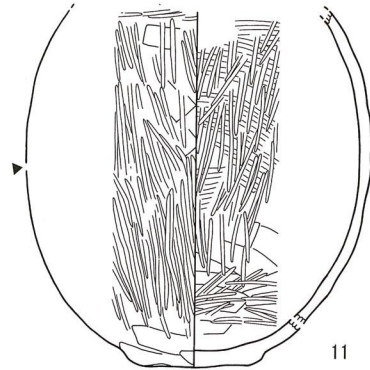

11

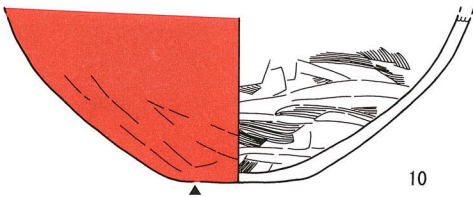

10

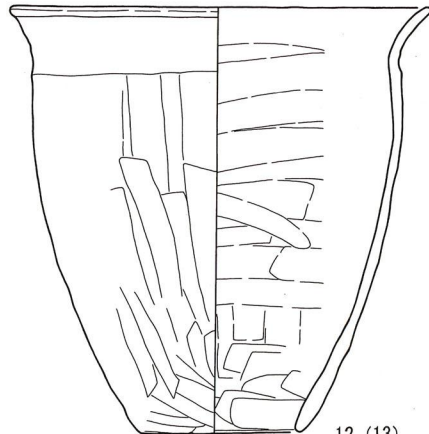

12 (13)

第73图 H93号住居址 (3)

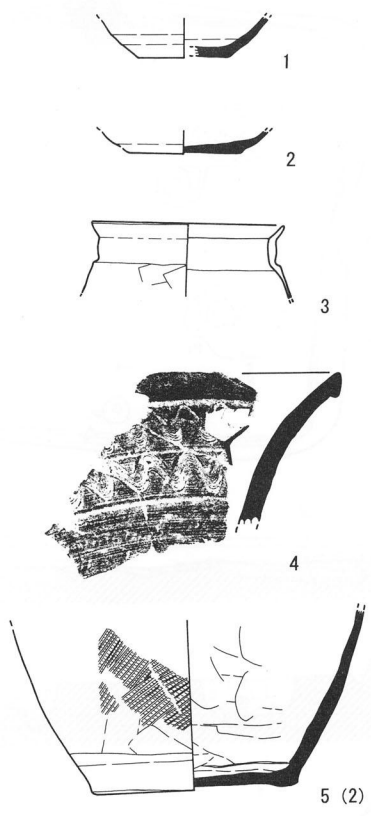
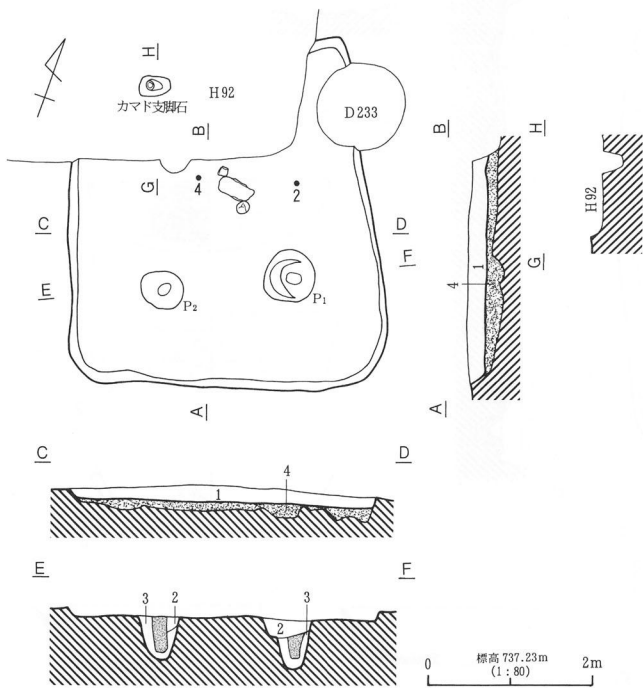

- 1. 濃い黄褐色土層 (10YR4/3) φ5mm以下パミス・石粒多含、10YR8/4 ローム粒子含。
- 2. 褐灰色土層 (10YR5/1)。
- 3. 浅黄褐色土層 (10YR8/4) ~黄褐色土層 (10YR8/6) ローム主体。10YR3/2・10YR5/1 不定大ブロック・φ5mm以下パミス含。
- 4. 黄褐色土層 (10YR5/6) ローム粒多含、パミスφ3mm含。掘方埋土。
- 5. 柱痕 (10YR5/1) ローム粒子 (10YR8/6) 少含。

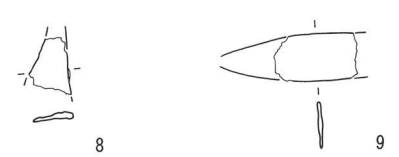
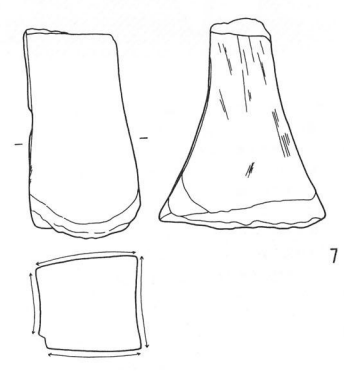
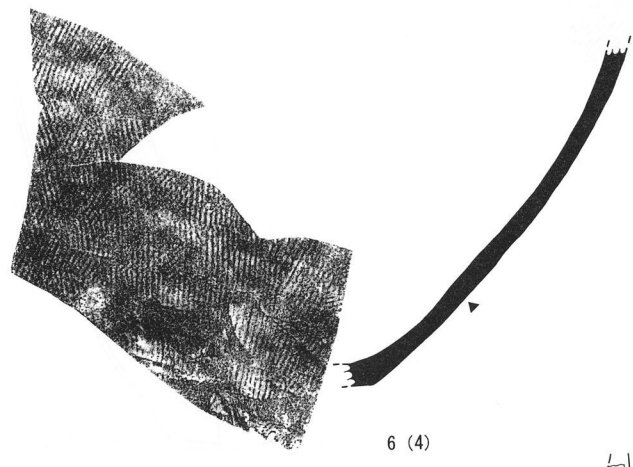

第74図 H94号住居址

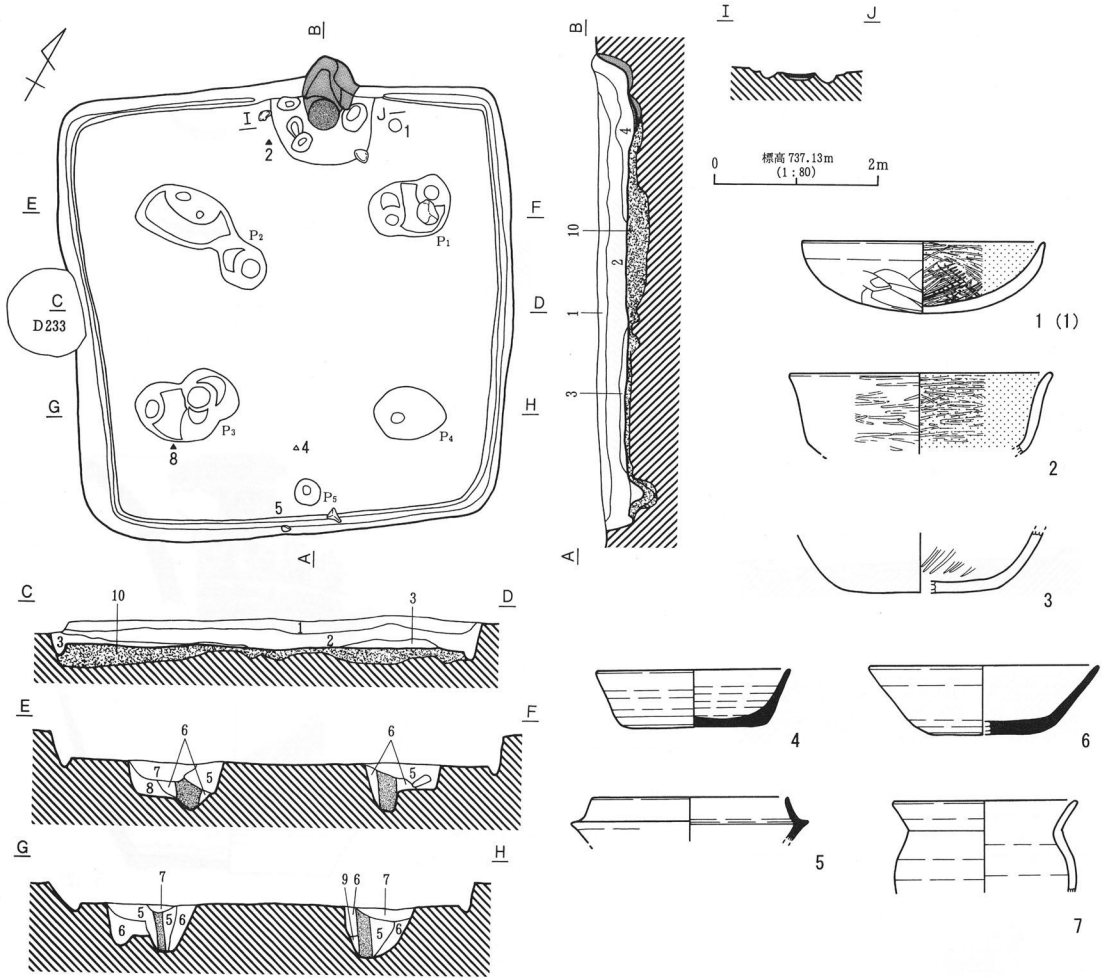

1. 褐灰色土層 (10YR4/1) $\phi 5\text{mm}$ 以下バミス・10YR8/4 ローム粒子含。
 2. 1層中におけるローム粒子を含まないもの。
 3. におい黄褐色土層 (10YR5/3) 不定大ロームブロック (10YR8/4)・ $\phi 1\text{cm}$ 大バミス含。
 4. 3層中に焼土・灰・カマド構築材粘土 10YR3/2 多含。=カマド流出層。
 5. におい黄褐色土層 (10YR5/3) 10YR8/4 ローム粒子多含。
 6. 浅黄褐色土層 (10YR8/4~8/6) ローム主体。
 7. 黒褐色土層 (10YR3/2) $\phi 1\text{cm}$ 以下石粒・バミス含。
 8. 浅黄褐色土層 (10YR8/4) ローム主体。不定大 10YR2/1 ブロック少含。
 9. におい黄褐色土層 (10YR6/4) 混入物無。
- 断面 10YR3/2、5/3、8/6 混在土層。 $\phi 1\text{cm}$ 以下バミス含。掘方埋土。
 柱痕 (10YR4/3)。

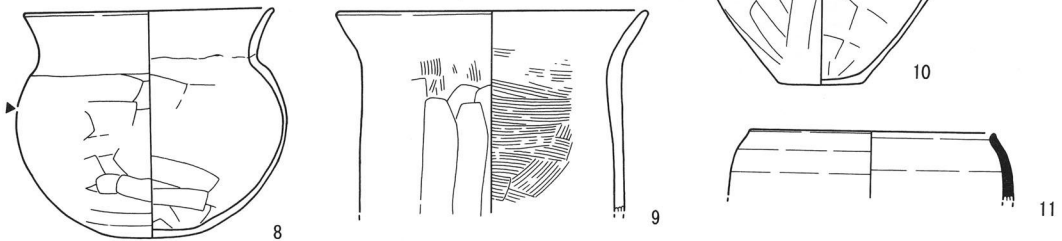

第75図 H95号住居址 (1)

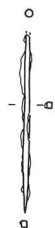
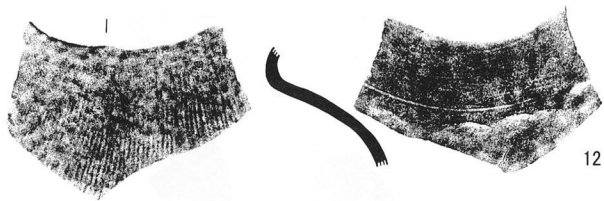

16 (2)

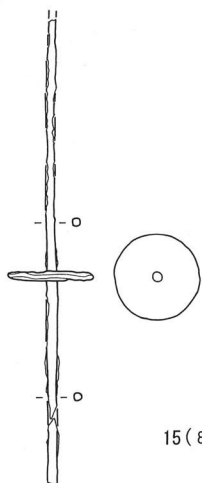

15 (8)

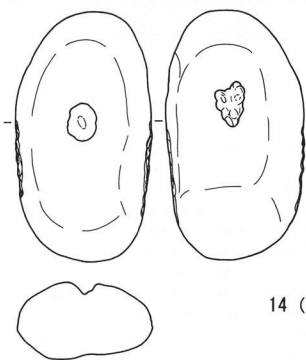

14 (5)

H95号住居址 (2)

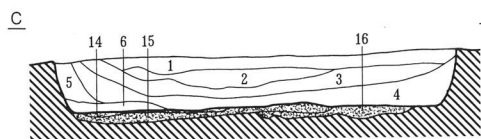
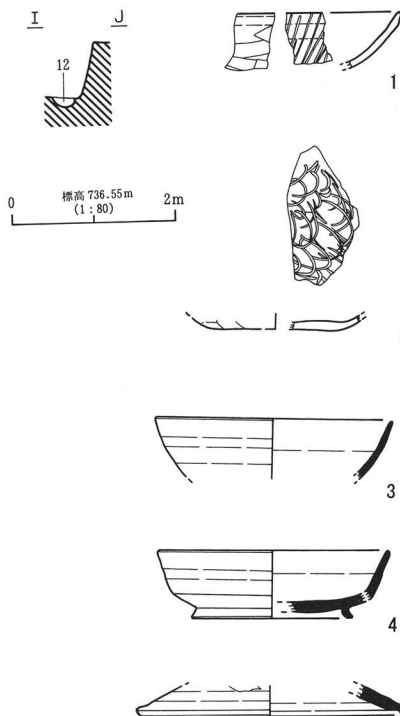
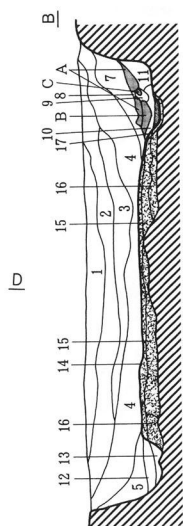
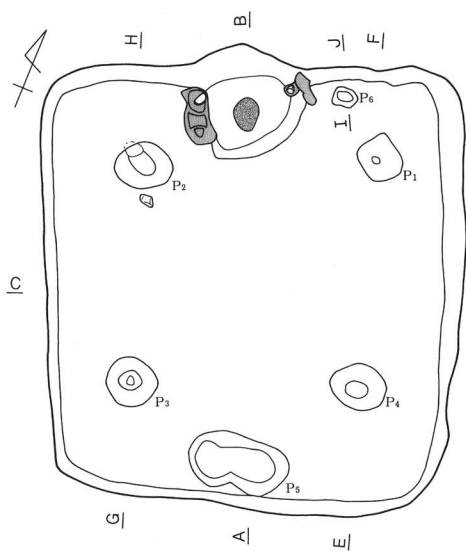

H96号住居址 (1)

第76图 H95号住居址 (2) · H96号住居址 (1)

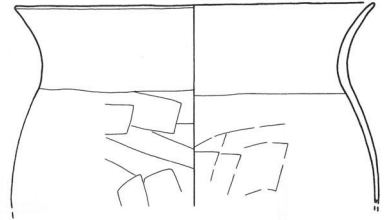
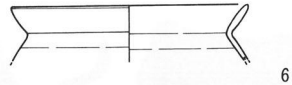
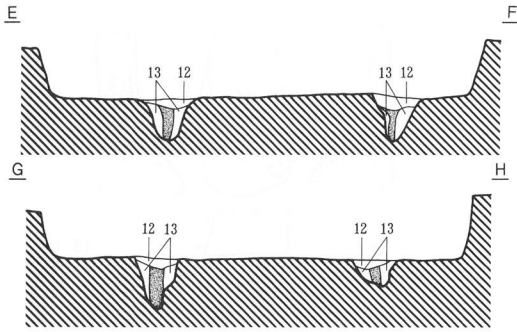

1. 暗褐色土層 (10YR3/4) ϕ 1~2mm ローム粒・ ϕ 3~5mm バミス含。
2. 暗褐色土層 (10YR2/3) ϕ 1~2mm ローム粒・ ϕ 3mm バミス・ ϕ 1cm ロームブロック含。 ϕ 2mm スコリア少含。
3. 暗褐色土層 (10YR3/4) ϕ 1~3mm ローム粒・ ϕ 2~3mm バミス・ ϕ 1cm ロームブロック・ ϕ 1cm 黒色ブロック含。
4. 褐色土層 (10YR4/4) ϕ 1mm ローム粒・ ϕ 1~2mm バミス含。
5. 暗褐色土層 (10YR3/4) ϕ 1~2mm ローム粒・ ϕ 1cm ロームブロック・ ϕ 3mm バミス少含。
6. におい黄褐色土層 (10YR5/3) ϕ 3mm 大バミス含、同大の炭化物少含。10YR6/3 多含。
7. 暗褐色土層 (10YR3/4) ϕ 1~2mm ローム粒・ ϕ 3mm スコリア・ ϕ 5mm におい橙色粘土粒含。
8. 橙色土層 (7.5YR7/6) ϕ 1mm ローム粒主体。
9. 黒褐色土層 (10YR3/2) ϕ 1mm ローム粒少含、 ϕ 1mm (7.5YR5/4) 粘土粒含。
10. 暗褐色土層 (10YR3/4) ϕ 3mm 炭化物少含。
11. 暗褐色土層 (10YR3/3) ϕ 1mm ローム粒・ ϕ 3mm バミス・ ϕ 3mm 白色粘土粒含。
12. 褐色土層 (10YR4/4) ϕ 1mm ローム粒・ ϕ 1mm スコリア少含。
13. 暗褐色砂質土層 (10YR3/3) バウダー状~ ϕ 5mm 大ローム・ ϕ 3mm 大バミス含。

- 極暗褐色粘質土層 (7.5YR2/3) 貼床。
- 暗褐色砂質土層 (10YR3/3) ϕ 1cm 大黒色土粒・同大のローム粒多含、 ϕ 7mm 大バミス少含。掘方埋土。
- におい黄褐色土層 (10YR7/4) 移動の認められる地山ローム。掘方埋土。
- 暗褐色土層 (10YR3/4) ϕ 5mm 灰色粘土・ ϕ 1mm ローム粒含。
- 柱痕 (10YR3/4) ϕ 1mm ローム粒・ ϕ 2mm バミス含。
- 焼土。

- A. におい橙色粘土層 (7.5YR7/3) ϕ 1mm 白色粘土粒・ローム粒少含。天井部崩落粘土。
- B. 暗褐色粘土層 (7.5YR3/4) ϕ 1mm 橙色粘土ブロック・におい橙色粘土ブロック主体。 ϕ 1mm ローム粒・ ϕ 1mm 炭化粒・焼土少含。
- C. 褐色粘土層 (7.5YR4/4) ϕ 3mm 炭化粒 (極少量)・ ϕ 5mm の橙色粘土・ ϕ 5mm におい橙色粘土ブロック含。

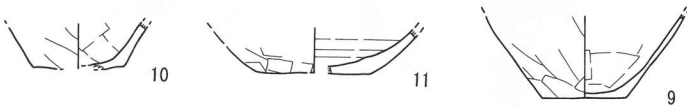
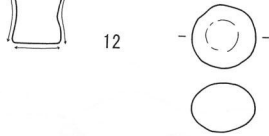

H96号住居址 (2)

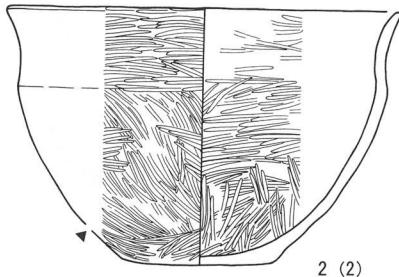
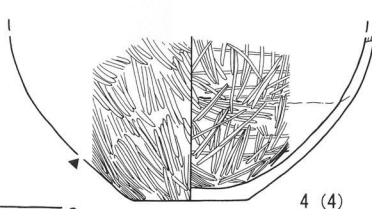
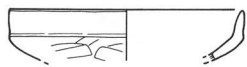

5 (5)
(1/2)

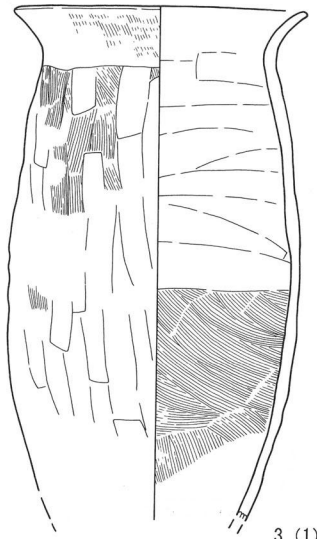

H97号住居址 (1)

第77図 H96号住居址 (2)・H97号住居址 (1)

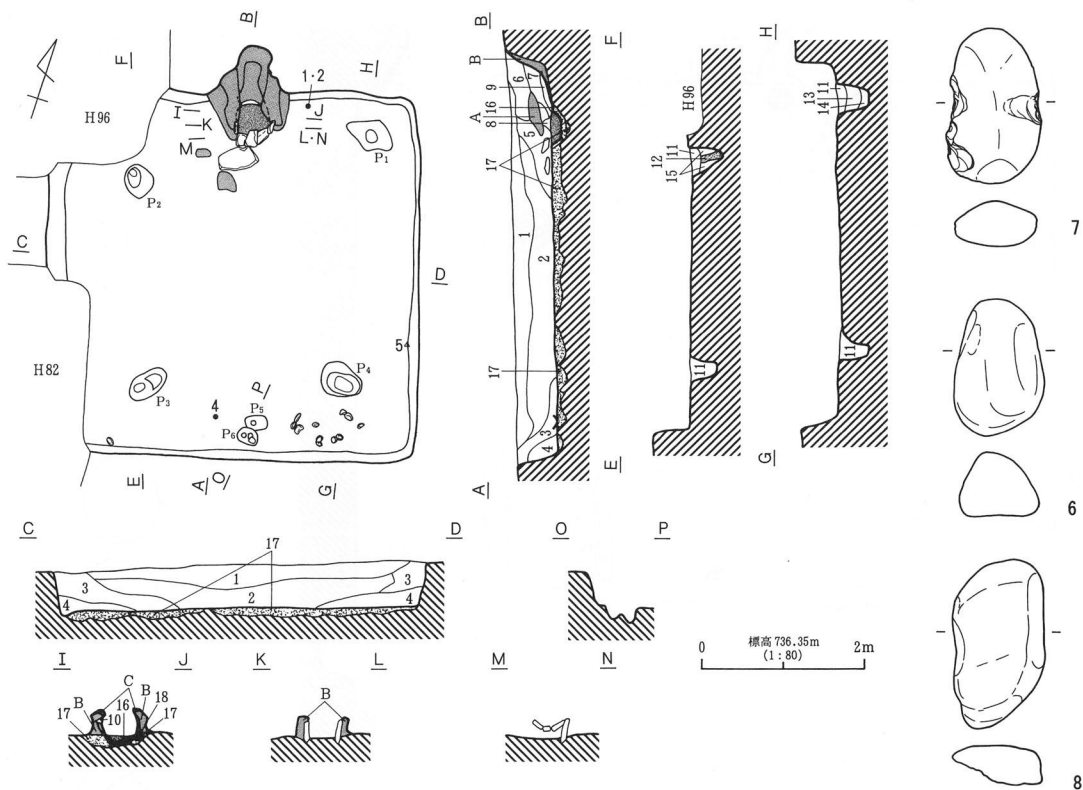

H97号住居址(2)

1. におい黄褐色土層 (10YR3/4) ローム粒子・バミス含。
2. 暗褐色土層 (10YR3/4) ローム粒多含、バミス含。
3. 褐色土層 (10YR4/4) ローム粒含、バミス少含。
4. 暗褐色土層 (10YR3/3) ローム粒多含、バミス含。
5. におい黄褐色土層 (10YR4/3) 白色粘土ブロック多含、ローム粒・バミス含。
6. におい黄褐色土層 (10YR5/4) ローム粒・バミス・粘土粒含。
7. 暗褐色土層 (10YR3/3) 赤色粘土ブロック含、ローム粒多含、バミス少含。
8. 明赤褐色土層 (5YR3/6) ローム粒多含、バミス少含。
9. におい褐色土層 (7.5YR5/4) バミス少含。
10. 暗褐色土層 (10YR4/3) ローム粒・バミス少含。
11. 暗褐色土層 (10YR3/4) ローム粒含。
12. 柱痕 (10YR5/4) ローム粒多含、バミス含。
13. におい黄褐色土層 (10YR5/4) 16層に酷似。16層より明度高い。
14. 黒褐色土層 (10YR3/2) 砂質ローム粒含。
15. 明黄褐色土層 (10YR6/6) ロームブロック含。
16. 明褐色土層 (7.5YR5/6) ローム主体。被熱のため変色している。
17. 黄褐色土層 (10YR5/6) バミス・黒色土・ローム粒含。
18. 明黄褐色土層 (10YR6/6) ローム主体。黒色土混じる。
19. 焼土 (7.5YR5/8)。
20. A. におい褐色粘土 (7.5YR6/3) バミス・ローム粒少含。
21. B. 浅黄褐色粘土 (10YR8/4)。
22. C. におい褐色粘土 (5YR6/4)。

1. 黒褐色土層 (10YR2/3) ϕ 1~2mm ローム粒・ ϕ 3~5mm バミス含、 ϕ 2mm 炭化粒少含。
2. 暗褐色土層 (10YR3/3) ϕ 1~2mm ローム粒多含、 ϕ 3~5mm バミス・ ϕ 5~1cm ロームブロック含。
3. 暗褐色土層 (10YR3/3) ϕ 1mm ローム粒・ ϕ 2~3mm バミス少含。
4. 暗褐色土層 (10YR3/3) 3より明度低い。 ϕ 1mm ローム粒・ ϕ 2~3mm バミス・ ϕ 1mm スコリア少含。
5. 黒褐色土層 (10YR2/3) ϕ 1mm ローム粒・ ϕ 3~5mm バミス含。
6. 黒褐色土層 (10YR3/2) ϕ 1mm ローム粒含、 ϕ 2~5mm バミス・ ϕ 1mm スコリア少含。
7. 黒褐色土層 (10YR2/2) ϕ 1mm ローム粒・ ϕ 2~3mm バミス含。
8. 褐色土層 (10YR4/4) ϕ 1mm ローム粒・ ϕ 2~5mm バミス含。
9. 浅黄褐色土層 (10YR8/3) ローム主体。カマド天井流出層。 ϕ 7mm 大バミス少含。
10. 褐色土層 (7.5YR4/3) ローム粒・粘土ブロック (ϕ 5~1cm) 含、焼土粒 (ϕ 1~3mm) 少含。
11. 暗褐色土層 (7.5YR3/4) 焼土 (ϕ 3mm)・灰粒子 (ϕ 1mm) 含。
12. におい黄褐色土層 (10YR4/3) 焼土粒・灰含。
13. 黒褐色土層 (10YR2/3) ローム粒含、スコリア (ϕ 1mm)・炭化粒 (5mm) 少含。
14. 黒褐色土層 (10YR2/2) ローム粒・バミス (ϕ 3~5mm) 少含。
15. 暗褐色土層 (10YR3/4) ローム粒含、バミス (ϕ 3mm) 少含。
16. 黄褐色土層 (10YR5/6) ローム粒主体。バミス (ϕ 3mm) 少含。
17. におい黄褐色土層 (10YR5/4) ローム粒主体。バミス (ϕ 3mm) 少含。
18. 褐色土層 (10YR4/4) ローム粒多含、スコリア (ϕ 1mm)・バミス (ϕ 3mm) 少含。
19. 暗褐色土層 (10YR3/4) ローム粒含、スコリア (ϕ 1mm) 少含。
20. 暗褐色土層 (10YR3/3) ローム粒含。
21. 褐色土層 (10YR4/4) ローム粒多含、 ϕ 1cm ロームブロック・ ϕ 5mm バミス含。
22. 暗褐色土層 (10YR3/4) ローム粒・ロームブロック (ϕ 5~1cm) 含。
23. 黒褐色土層 (10YR2/3) ローム粒・バミス (ϕ 2~3mm) 含。
24. 褐色土層 (10YR4/4) ローム粒主体。黒色ブロック (ϕ 5~1cm)・バミス (ϕ 3~5mm) 含。掘方埋土。
25. 褐色土層 (7.5YR4/3) 地山が赤色化したもの。掘方埋土。
26. 焼土A (7.5YR4/4) 貼り床みたいな土。粘土粒 (焼けて赤色化) 少含。
27. 焼土B (7.5YR4/6) 灰少含、焼土粒含。
28. 粘土C (10YR5/6) ローム粒・石 (ϕ 5mm) 少含。
29. 粘土D (10YR6/4) ローム粒・バミス (ϕ 3mm) 少含。

H98号住居址(1)

第78図 H97号住居址(2)・H98号住居址(1)

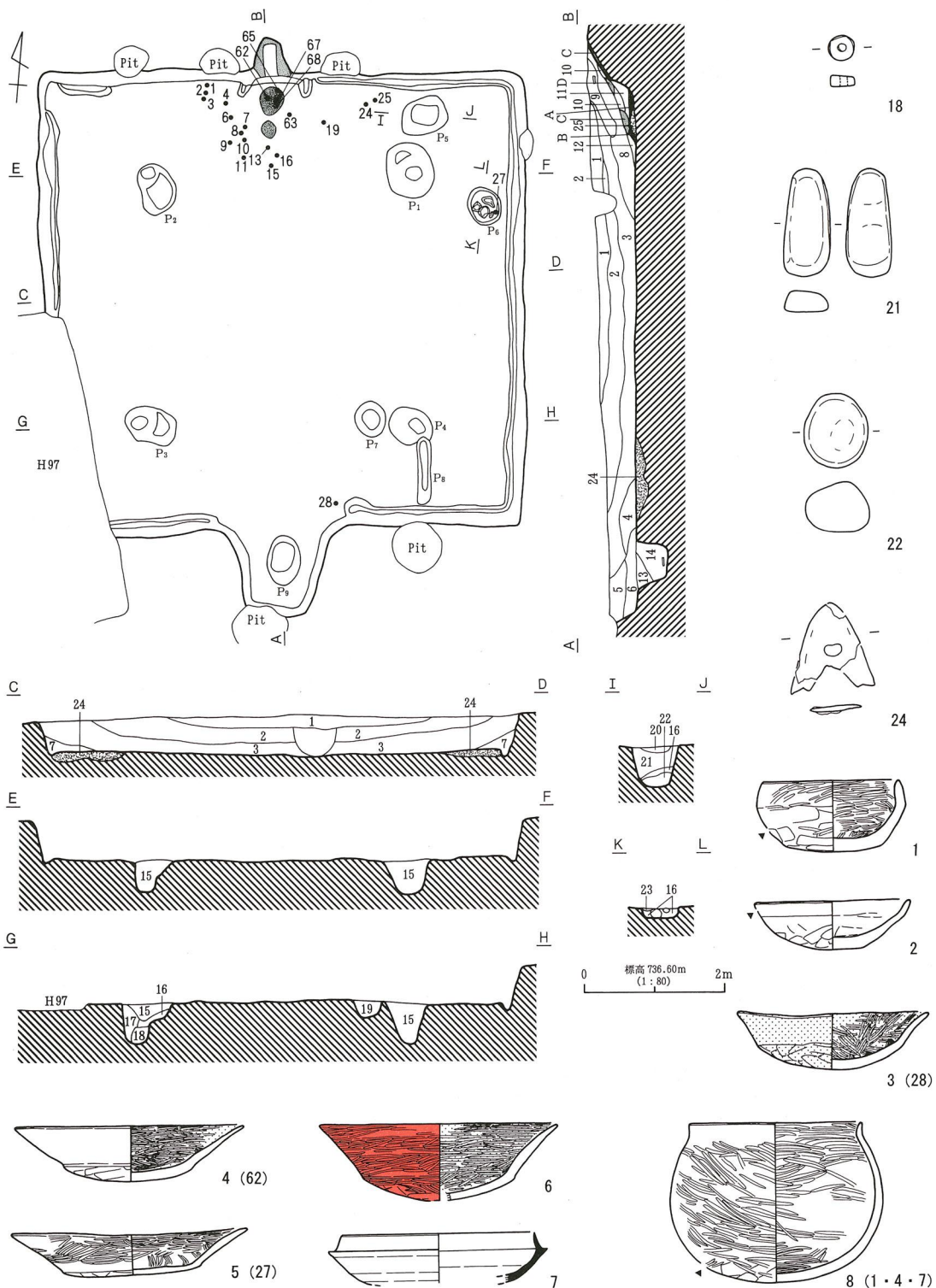

第79图 H98号住居址 (2)

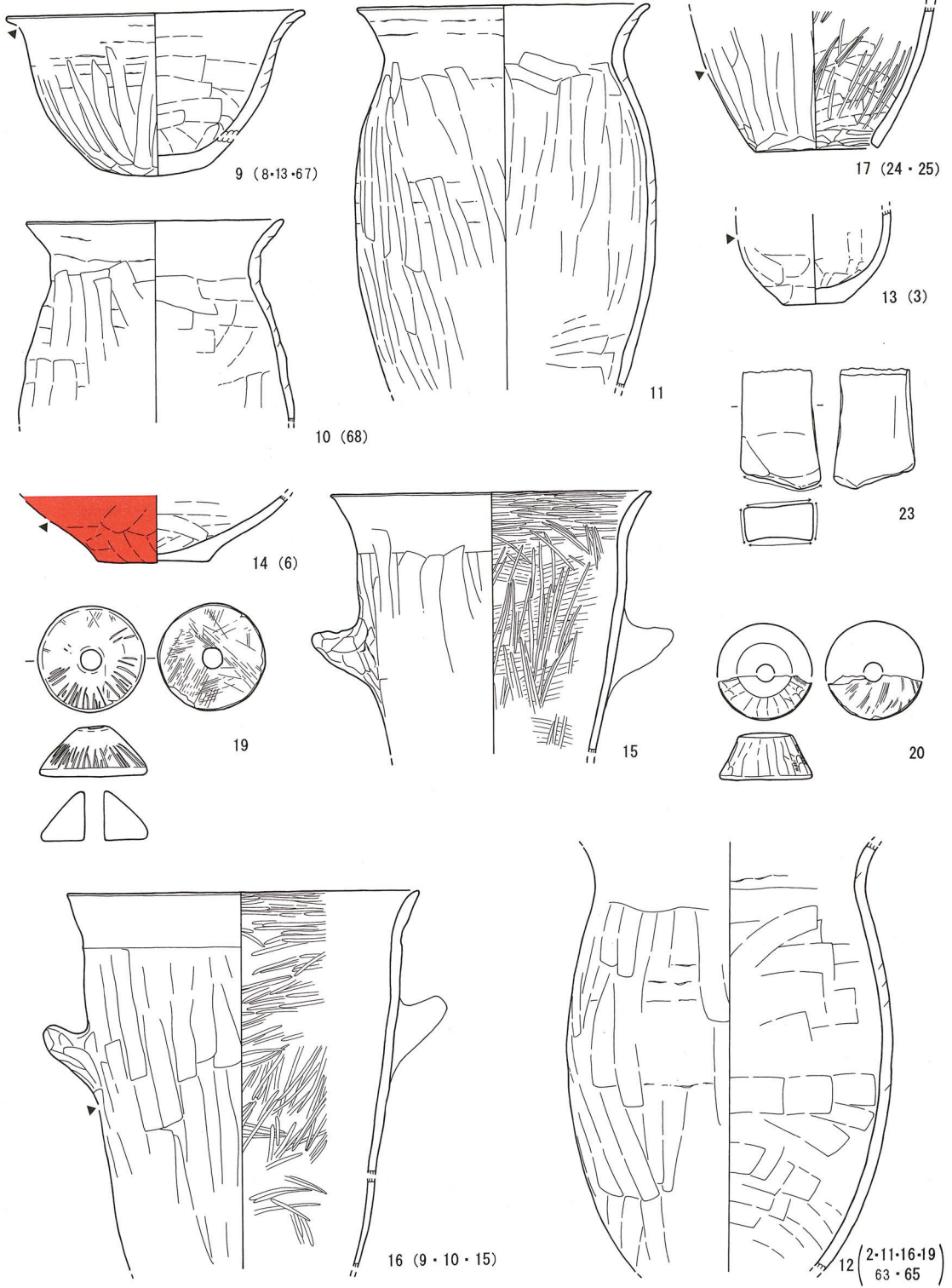

第80图 H98号住居址 (3)

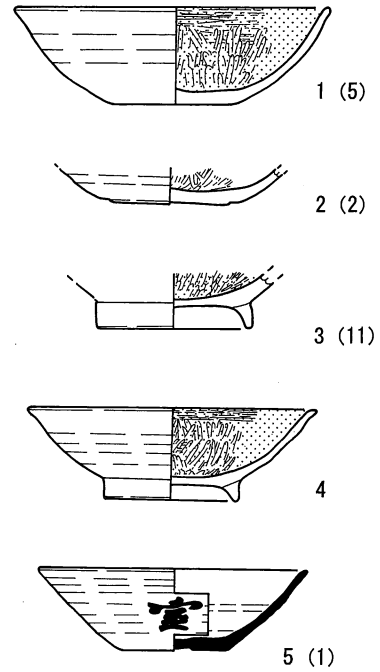
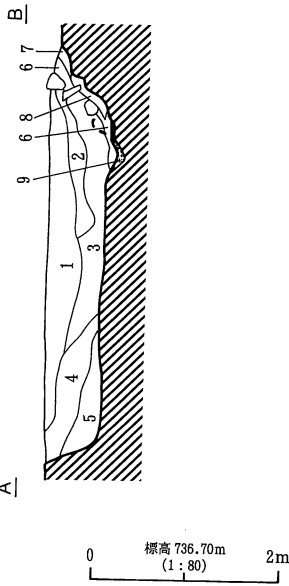
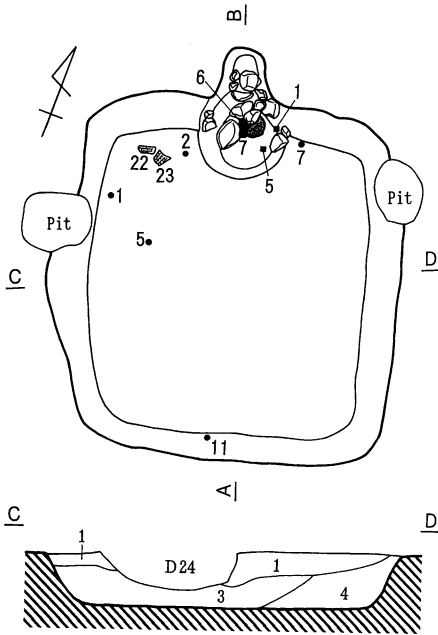

1. 暗褐色土層 (10YR3/4) ローム粒子多含、パミス (φ2~3mm) 含、スコリア (φ2mm) 少含。
2. 黒褐色土層 (10YR2/3) ローム粒子多含、パミス (φ2~3mm) 少含。
3. 褐色土層 (10YR4/4) ローム粒子多含、パミス (φ3~5mm)・ロームブロック (φ1cm)・黒色ブロック (φ1~2cm) 含。
4. におい黄褐色土層 (10YR5/4) ローム粒子多含、パミス (φ2~3mm) 含、黒色ブロック (φ1cm) 少含。
5. 褐色土層 (10YR4/4) ローム粒子多含、パミス (φ2~3mm) 含、黒色ブロック (φ1cm) 少含。
6. 暗褐色土層 (10YR3/4) パミス (φ3mm)・ローム粒子少含。
7. 褐色土層 (10YR4/4) ローム粒子多含。
8. 暗褐色土層 (10YR3/4) 6層に類似。ローム粒子が6層より多い。
9. 褐色土層 (10YR4/4) ローム粒子多含、パミス (φ2mm) 少含。

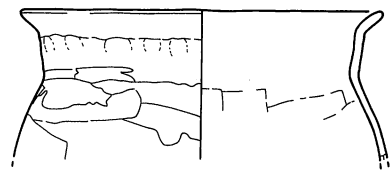

6 (カ7)

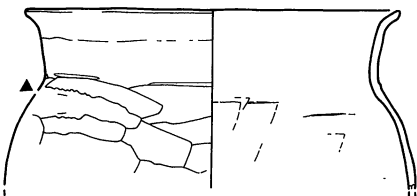

7 (カ6)

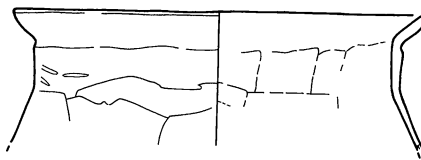

8 (カ5)



9 (7)

H99号住居址

1. 黒褐色土層 (10YR2/3) φ2~5mmのパミス (20%)・φ1~2mmのローム粒 (15%)・φ2~3mmのスコリア 10%含む。粘性なし、しまり強。
2. 暗褐色土層 (10YR3/4) φ1~3mmのローム粒 (30%)・φ3~5mmのパミス (20%)・φ1cmのロームブロック (10%) 含む。粘性・やや有り、しまり強。
3. におい黄褐色土層 (10YR4/3) φ1~2mmのローム粒 (40%)・φ2mmのパミス (10%)・φ1mmのスコリア (5%) 含む。粘性なく、しまり有り。サラサラしている。
4. 黒色土層 (10YR2/1) φ2mmのパミス (5%)・φ1~2mmのローム粒 (5%) 含む。粘性・しまり有り。
5. におい黄褐色土層 (10YR5/3) 粘土粒 (φ3mm前後)・パミス含む。粘性・やや有り。
6. におい黄褐色土層 (10YR5/4) 灰白色粘土粒 (10YR8/1・φ2mm) 多量含む。パミス (φ3~5mm) 僅少含む。焼土粒 (φ1mm) 僅少含む。
7. におい黄褐色土層 (10YR5/3) ローム粒含む。パミス (φ3mm) 含む。炭化粒 (φ3mm) 含む。
8. におい褐色土層 (7.5YR5/4) φ1cmの灰白色粘土ブロック・φ1mmのローム粒含む。粘性なし、しまり有り。
9. 黒褐色土層 (10YR2/3) 粘土ブロック (φ1cm)・粘土粒子 (10YR8/1) 含む。ローム粒子僅少含む。
10. におい黄褐色土層 (10YR5/3) 粘土粒子・ローム粒子・スコリア僅少含む。
11. におい黄褐色土層 (10YR4/3) ローム粒子・スコリア少含。
12. 黒褐色土層 (10YR2/3) ローム粒少量含む、パミス (φ2mm) 僅少含む。
13. 褐色土層 (10YR4/4) ローム粒子・パミス (φ2mm) 多量含む。粒子細かい。
14. 暗褐色土層 (10YR3/4) ローム粒子・パミス (φ3~5mm) 少量含む。柱痕。
15. 黒褐色土層 (10YR2/3) ローム粒子・パミス (φ3~5mm) 僅少含む。
16. 黄褐色土層 (10YR5/6) ローム粒子多量含む、パミス (φ2mm) 僅少含む。
17. 暗褐色土層 (10YR3/3) ローム粒子・パミス (φ1mm) 僅少含む。
18. 褐色土層 (10YR4/6) ローム粒子多量含む、パミス (φ2~5mm) 少量含む。
19. 明黄褐色土層 (10YR6/6) ローム粒子主体。黒色ブロック (φ3~5cm) 含む、パミス (φ2mm) 少量含む。

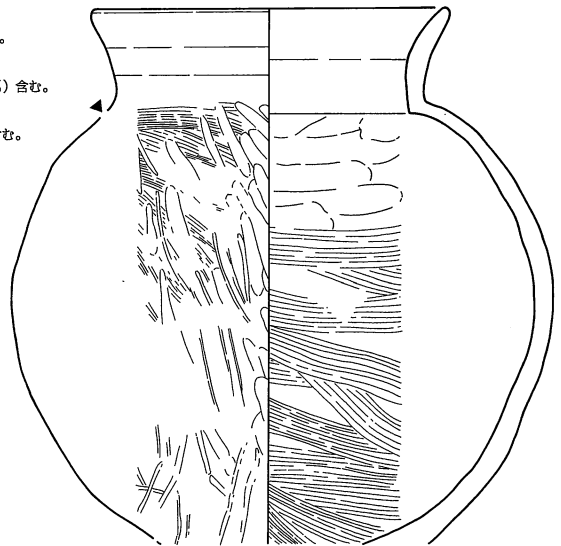

4 (30・55・58・59・62・70・72・74)

H100号住居址 (1)

第81図 H99号住居址・H100号住居址 (1)

- 20. 黒褐色土層 (10YR2/2) ローム粒子含む。
- 21. にぶい黄褐色土層 (10YR5/4) ローム粒・パミス (φ3mm) 含む。
- 22. にぶい黄褐色土層 (10YR4/3) ローム粒子・灰白色粒子 (灰?) 含む。
- 23. 黒褐色土層 (10YR2/3) ローム粒子・パミス (φ3mm) 含む。
- 24. にぶい黄褐色土層 (10YR7/4) ロームブロック。
- 25. にぶい黄褐色土層 (10YR6/4) ローム粒子・パミス (φ3~5mm) 多量含む。
- 褐色土層 (10YR4/4) ローム粒子多量含む。粘土粒子・粘土ブロック (φ5~1cm) 含む。
焼土粒子少含。カマド掘方埋土。
- 褐色土層 (7.5YR4/4) 粘土粒子・焼土粒子・ローム粒含む。カマド掘方埋土。
- にぶい黄褐色土層 (10YR4/3) ローム粒子多量含む。10YR2/2 黒色ブロック (φ1cm) 含む。パミス (φ3~5mm) 少含。
- 黄褐色土層 (10YR5/6) ローム粒主体。パミス (φ3mm) 僅少含む。
- 黒褐色土層 (10YR2/3) ローム粒子含む。
- にぶい黄褐色土層 (10YR4/3) ローム粒・スコリア・粘土粒 (φ2~3mm) 少量含む。粘土ブロック (φ1~2cm)・炭化粒 (3~5mm) わずかに含む。粘性なし、しまり有り。
- 褐色土層 (7.5YR4/6) 焼土を多量に含む。ローム粒・パミス (φ2~3mm) 少量含む。粘土ブロック (φ1cm) をわずかに含む。粘性なし、しまり有り。
- 褐色土層 (7.5YR4/4) 粘土粒 (φ3~5mm)・ローム粒含む。焼土粒少量含む。粘性なし、しまり有り。
- にぶい黄褐色粘土層 (10YR7/4) ローム粒子・スコリア (微粒子) 僅少含む。カマド構築材。
- 灰白色粘土層 (10YR8/1) スコリア (φ1mm) 僅少含む。暗赤褐色粘土粒 (5YR3/6・φ1~2mm) 含む。崩落粘土層。
- 暗赤褐色粘土層 (10YR3/6) ローム粒僅少含む。
- 灰黄褐色粘土層 (10YR6/2) ローム粒僅少含む。天井部崩落粘土。
- にぶい黄色粘土層 (2.5YR6/3) パミス・スコリア僅少含む。
- 暗赤褐色土層 (5YR5/6) 焼土。ローム粒子少含。

(西側カマド)

- にぶい黄褐色粘土層 (10YR7/2) ローム粒・パミス少量含む。スコリアわずかに含む。しまり有り。
- 明赤褐色土層 (5YR5/6) 焼土。ローム粒少量含む。パミス (φ3mm) わずかに含む。しまり有り。粘性なし。

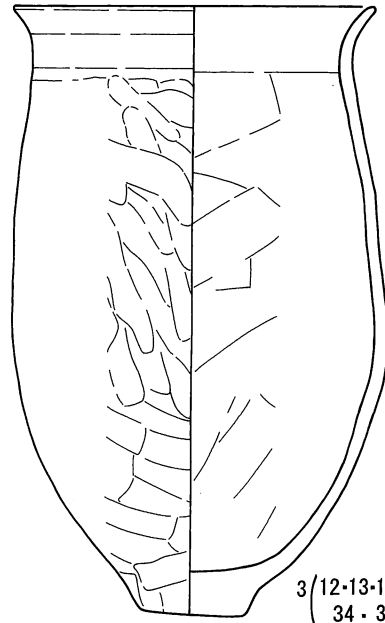

3 (12・13・14・15)
34・35

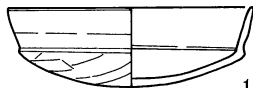

1 (20・21・39)

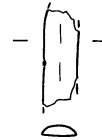

8 (37)

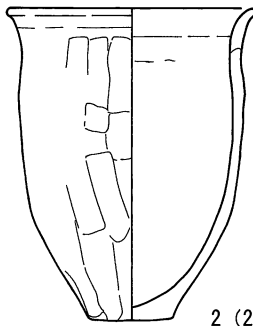

2 (28)

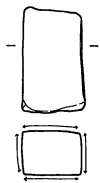

6 (85)



7 (1/2)

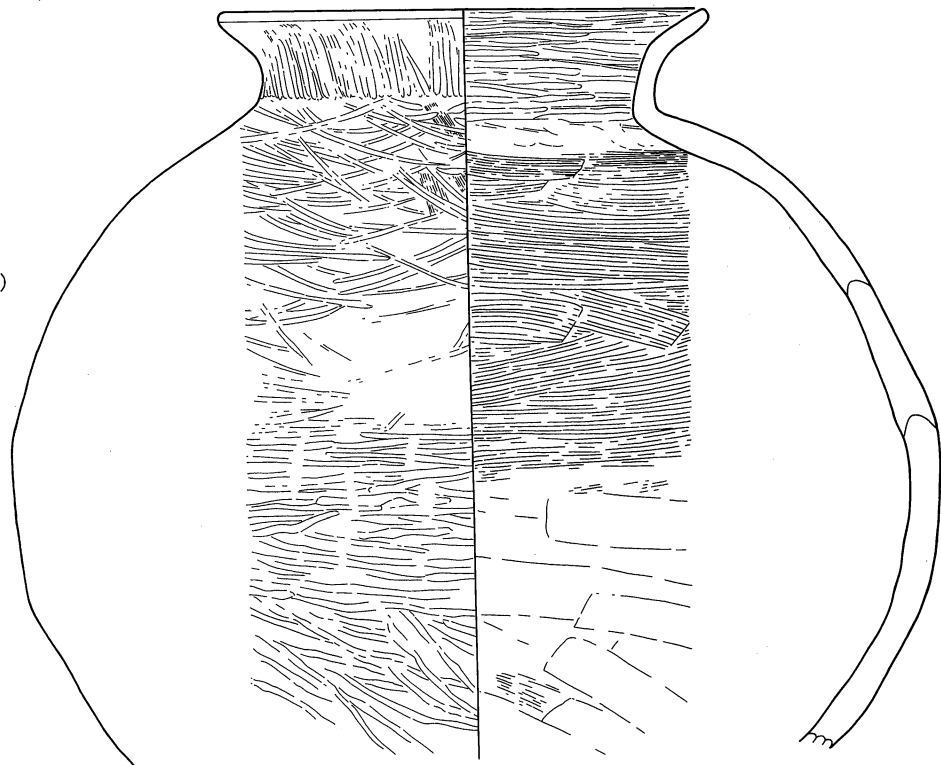

5 (31・42・43・44・47・63・65・69)
(23・24)

第82図 H100号住居址 (2)

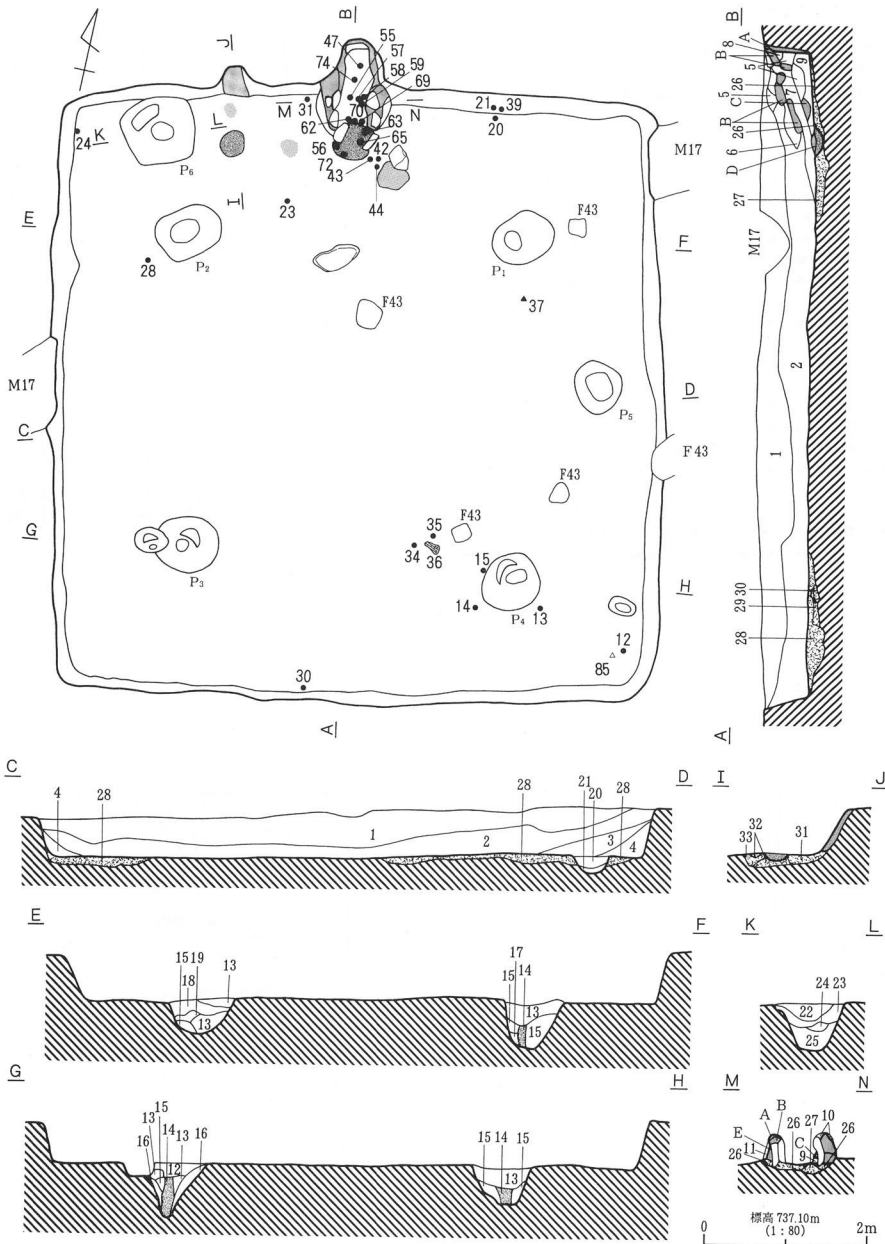

H100号住居址 (3) 4

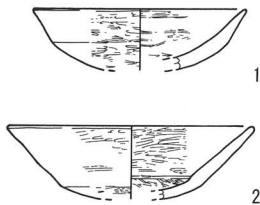

1. におい黄褐色砂質土層 (10YR5/4) φ3cm 以下バミス・石粒多含。
 2. 3層に灰色粘土粒子 (10YR8/1) を多含する層。カマド流出層。
 3. におい黄褐色砂質土層 (10YR4/3) φ2cm 大黒色シルト質ブロック (10YR2/1) 少含。φ3cm 以下バミス・石粒多含。
- 黄褐色粘土層 (10YR4/4) 貼床。
- におい黄色砂質土層 (10YR6/4) 10YR6/6 砂粒・10YR2/1 シルト質粘土を少含。
- 10YR6/4 (砂質土) と 10YR2/1 (シルト質土) の混在土層。
- A. 灰白色粘土層 (10YR8/1) カマド構築土。φ1cm 以下のバミス含む。
- B. 灰白色粘土層 (10YR8/1) カマド流出層。焼土・灰を含む。
- 焼土。

H101号住居址 (1)

第83図 H100号住居址 (3)・H101号住居址 (1)

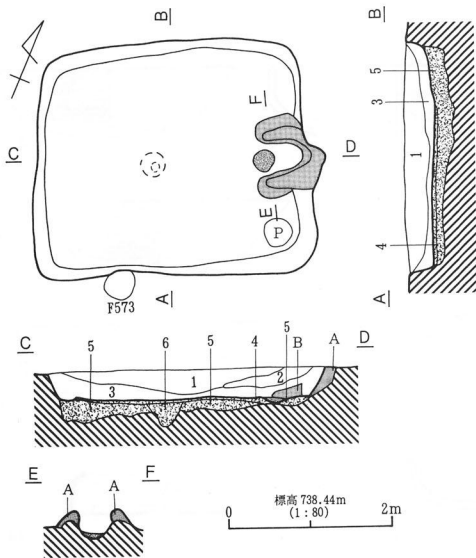

1. 暗褐色土層 (10YR3/4) ローム粒・バミス含む。黒色土混入。
2. 褐色土層 (10YR4/4) ローム粒多量含、バミス・黒色ブロック含。
3. 黒褐色土層 (10YR2/3) ローム粒・バミス・ロームブロック・黒色ブロック含。
4. 暗褐色土層 (10YR3/3) ローム粒・バミス含、ロームブロック少含。
5. 黒褐色土層 (10YR2/2) ローム粒含、バミス少含。
6. 褐色土層 (10YR4/4) ローム粒・にぶい橙色粘土粒・焼土粒含、黒色ブロック少含。
7. 明黄褐色土層 (10YR7/6) ロームブロック。
8. にぶい黄褐色土層 (10YR7/4) ローム粒・にぶい黄褐色粘土粒含、バミス少含。
9. 黄褐色土層 (10YR5/8) ローム粒多含、バミス少含。
10. 暗褐色土層 (10YR3/4) ローム粒少含、バミス少含。
11. 黄褐色土層 (10YR5/6) ローム粒多含、バミス少含。
12. 暗褐色土層 (10YR3/4) ローム粒・焼土ブロック・黒色土少含。
13. 褐色土層 (7.5YR4/4) 灰・焼土粒含、バミス少含。
14. 褐色土層 (7.5YR4/6) 焼土粒多含、バミス少含。
15. 暗褐色土層 (10YR3/3) ローム粒少含。
16. 褐色土層 (10YR4/4) ローム粒・バミス含。
17. 暗褐色土層 (10YR3/3) ローム粒少量・バミス少含。
18. にぶい黄褐色土層 (10YR5/3) ローム粒多含。
19. にぶい黄褐色土層 (10YR5/4) ローム粒含。柱痕跡。
20. 褐色土層 (10YR4/4) ローム粒含、バミス少含。
21. にぶい黄褐色土層 (10YR6/4) ローム粒多含。
22. 暗褐色土層 (10YR3/3) ローム粒少含。
23. 黄褐色土層 (10YR5/6) ローム粒多含、バミス少含。掘方埋土。
24. 暗褐色土層 (10YR3/4) ローム粒・バミス僅少含。掘方埋土。

赤褐色土層 (5YR4/8) 焼土。バミス少量含む。
 明赤褐色土層 (5YR5/8) 焼土。バミス僅少量含む。被熱のため変色。
 にぶい黄褐色土層 (10YR6/4) 粘土。
 にぶい褐色土層 (7.5YR5/4) 粘土。Cが焼けたもの。

H101号住居址 (2)

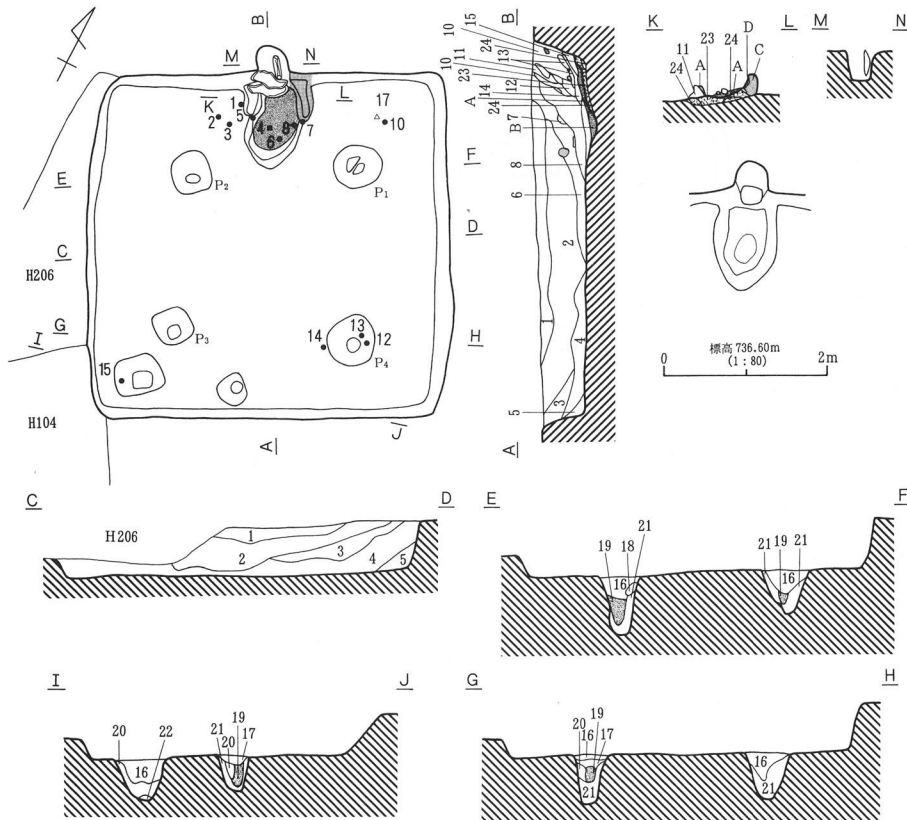

第84図 H101号住居址 (2)・H102号住居址 (1)

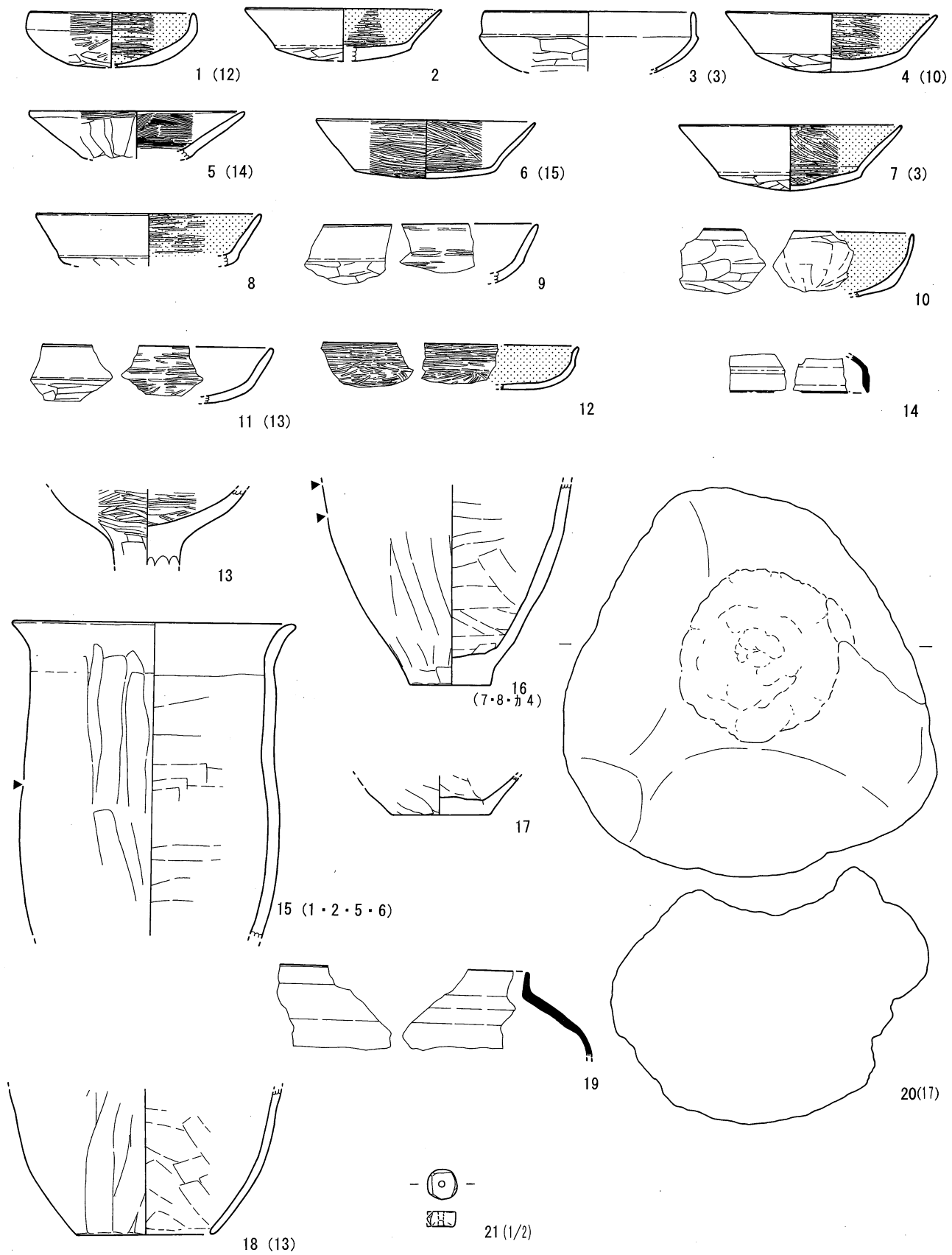

第85图 H102号住居址 (2)

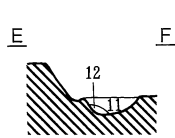
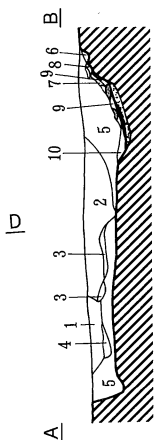
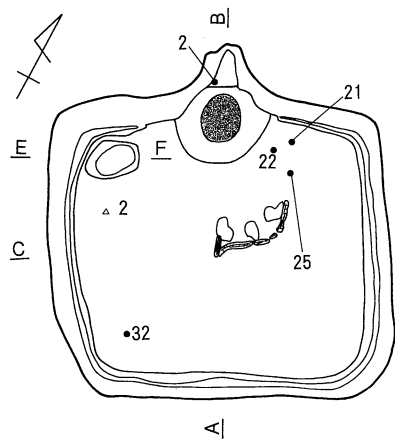

標高 736.50m
(1:80)

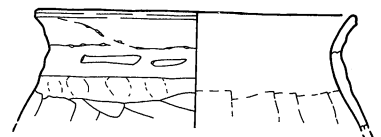
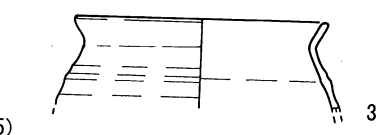
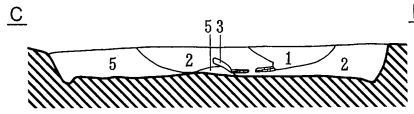
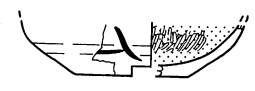
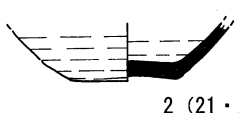

1. 褐色土層 (10YR4/4) ローム粒子多含、パミス (φ3mm)・スコリア (φ1~2mm) 少含。
2. 暗褐色土層 (10YR3/3) ローム粒子多含、ロームブロック (φ5mm~1cm) 含、パミス (φ3mm) 少含。
3. 暗褐色土層 (7.5YR2/3) 橙色粘土ブロック (φ1cm) と黒色土 (炭化物のため黒色化) の混在層。
4. 黄褐色土層 (10YR5/6) ロームブロック。
5. 黒褐色土層 (10YR2/3) ローム粒子多含。パミス (φ5mm) 含。
6. 明黄褐色土層 (10YR7/6) パミス・ローム粒子多含。
7. 暗褐色土層 (10YR3/3) パミス含。
8. 褐色土層 (10YR4/6) 焼土ブロック含。
9. にぶい黄褐色土層 (10YR5/4) 粘土粒子多含。
10. 暗褐色土層 (10YR3/4) 焼土粒子少含。
11. 黒褐色土層 (10YR2/3) ローム粒子・パミス (φ3mm) 含。
12. 暗褐色土層 (10YR3/4) ローム粒子含。
13. 暗褐色土層 (10YR3/3) ロームブロック多含。カマド掘方埋土。
14. 褐色土層 (5YR4/6) 焼土。

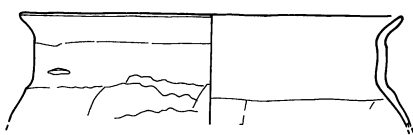
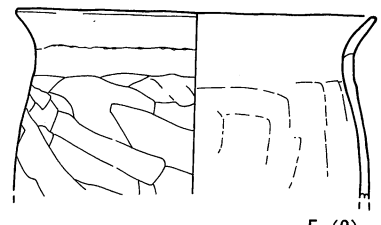
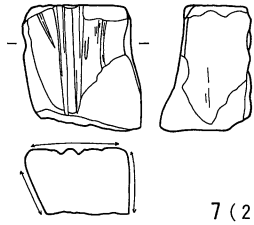

H103号住居址

6 (22)

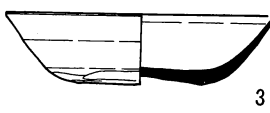
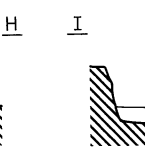
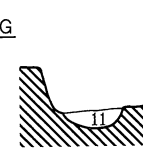
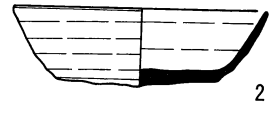
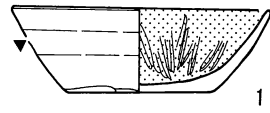
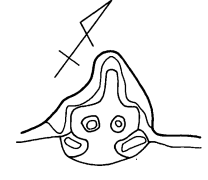
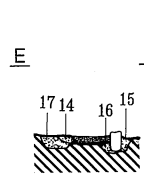
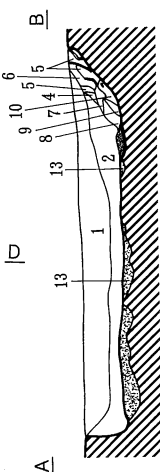
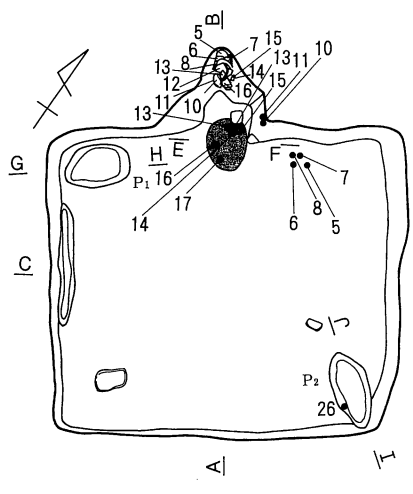

標高 736.50m
(1:80)

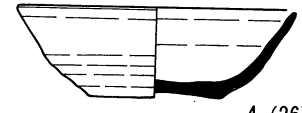

H104号住居址 (1)

4 (26)

第86図 H103号住居址・H104号住居址 (1)

1. 褐色土層 (10YR3/4) ローム粒子・パミス (φ3~5mm) 多含、ロームブロック (φ1cm)・黒色ブロック (φ1cm) 含。炭化物 (φ5mm)・スコリア (φ1mm) 少含。
2. 暗褐色土層 (10YR3/3) ローム粒子・パミス (φ3mm)・黒色ブロック (φ1cm) 含、スコリア (φ1mm) 少含。
3. 黒褐色土層 (10YR2/3) ローム粒子・パミス (φ3mm) 少含。
4. 灰褐色粘土層 (10YR5/2) ローム粒子少含。
5. 暗褐色土層 (10YR3/4) ローム粒子含、パミス (φ2~3mm)・炭化物 (φ3mm)・粘土粒子 (φ2~3mm) 少含。
6. 暗褐色土層 (10YR3/3) ローム粒子含、パミス (φ3mm) 少含。
7. 暗褐色土層 (10YR3/3) 灰黄褐色粘土ブロック (φ5mm~1cm)・ローム粒子・パミス・焼土粒子少含。
8. 暗褐色土層 (10YR3/3) 7層に類似。ローム粒子・パミス・焼土粒子を7層より多含。
9. 灰黄褐色土層 (10YR4/2) 灰黄褐色粘土粒子含、スコリア (φ1mm) 少含。
10. 暗褐色土層 (10YR3/4) ローム粒子・焼土粒子含。
11. 褐色土層 (10YR4/4) ローム粒子含、パミス (φ3mm) 少含。
12. 暗褐色土層 (10YR3/3) ローム粒子・黒色ブロック (φ1cm) 含。人為埋土。
13. 褐色土層 (10YR4/4) ローム粒子多量含、黒色ブロック (φ1~2cm) 含。住居址掘方埋土。
14. 褐色土層 (7.5YR4/4) 焼土粒子・ローム粒子含。カマド掘方埋土。
15. 褐色土層 (10YR4/6) ローム粒子多含、パミス (φ3mm) 少含。
16. にぶい黄褐色土層 (10YR5/4) ローム粒子多含、パミス (φ3mm) 少含。
17. 褐色土層 (10YR3/4) ローム粒子多含、パミス (φ3mm) 少含。
18. 褐色土層 (10YR4/4) 焼土層。ローム粒子含。

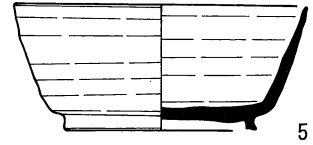

5

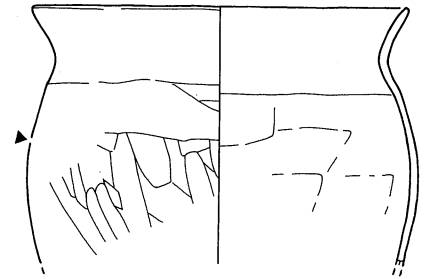

6

H104号住居址 (2)

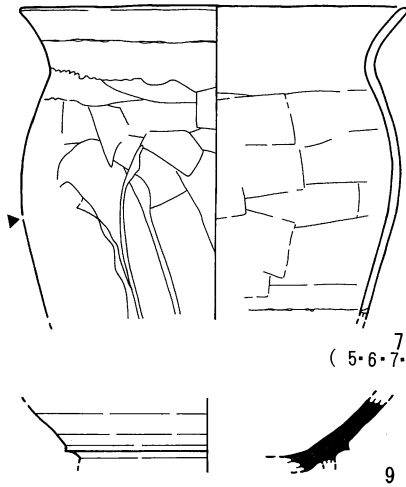

(5・6・7・8・11・13・15・16)(カマド煙道)

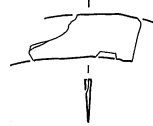

10

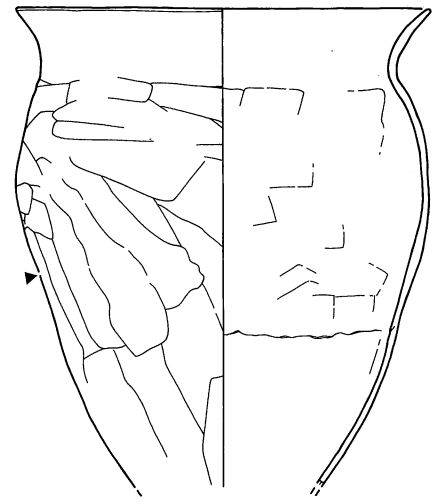

8 (10・13・14・15・16・17)
(カマド煙道)

1. 暗褐色土層 (10YR3/4) ローム粒子・パミス (φ2~3mm) 含、炭化物 (φ3mm) 少含。
2. 暗褐色土層 (10YR3/3) ローム粒子・パミス (φ3~5mm) 含、スコリア (φ1mm) 少含。
3. 黒褐色土層 (10YR3/2) ローム粒子多含、パミス (φ3~5mm) 含、スコリア (φ1mm) 少含。
4. 褐色土層 (10YR4/4) 浅黄褐色粘土ブロック (φ1~2cm) 多含、ローム粒子・スコリア (φ1mm) 含。カマド流出土層。
5. 暗褐色土層 (10YR3/3) ローム粒子・パミス (φ3~5mm) 多含。
6. 暗褐色土層 (10YR3/4) ローム粒子多含、パミス (φ2~3mm) 含。
7. 黒褐色土層 (10YR3/2) ローム粒子多含、パミス (φ2mm) 含。
8. にぶい黄褐色粘土層 (10YR6/3) ローム粒子含、スコリア (φ1mm)・パミス (φ3mm) 少含。
9. 暗褐色土層 (10YR3/3) ローム粒子・スコリア (φ1mm) 灰白色粘土粒子少含。
10. 褐色土層 (10YR4/4) ローム粒子含。
11. 褐色土層 (10YR4/6) ローム粒子・焼土粒子含、橙色粘土粒子少含。
12. 褐色土層 (10YR4/4) ローム粒子含、パミス (φ2mm) 少含。
13. 暗褐色土層 (10YR3/4) ローム粒子含、パミス (φ3mm) 少含。
14. 褐色土層 (10YR4/4) ローム粒子多含、パミス (φ2mm) 含。
15. 明黄褐色土層 (10YR7/6) ローム粒子主体、パミス (φ2mm) 少含。
16. 暗褐色土層 (10YR3/4) ローム粒子・パミス (φ2~3mm)・灰褐色粘土粒子 (φ3mm) 含。
17. 暗褐色土層 (10YR3/3) 灰褐色粘土粒子 (φ5mm)・ローム粒子含。
18. にぶい黄褐色土層 (10YR5/4) ローム粒子多含、スコリア (φ1mm) 少含。
19. 浅黄褐色土層 (10YR8/4) ローム粒子主体。
20. 暗褐色土層 (10YR3/4) ローム粒子・焼土粒子含。カマド掘方埋土。
21. 黒褐色土層 (10YR2/2) 灰白色粘土粒子・焼土粒子含。カマド掘方埋土。
22. 暗褐色土層 (10YR3/3) ローム粒子含、パミス (φ3mm) 少含。住居掘方埋土。
23. 暗褐色土層 (10YR3/3) ローム粒子・ロームブロック (φ5mm~1cm)・パミス (φ5mm~1cm) 含。住居掘方埋土。貼床。
24. 明褐色土層 (7.5YR5/6) 焼土層。ローム粒子含。
25. 褐色粘土層 (7.5YR4/4) ローム粒子・スコリア (φ1mm) 少含。

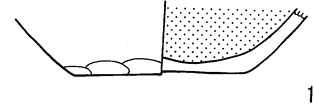

1



2

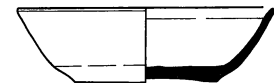

3

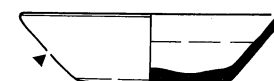

4

H105号住居址 (1)

第87図 H104号住居址 (2)・H105号住居址 (1)

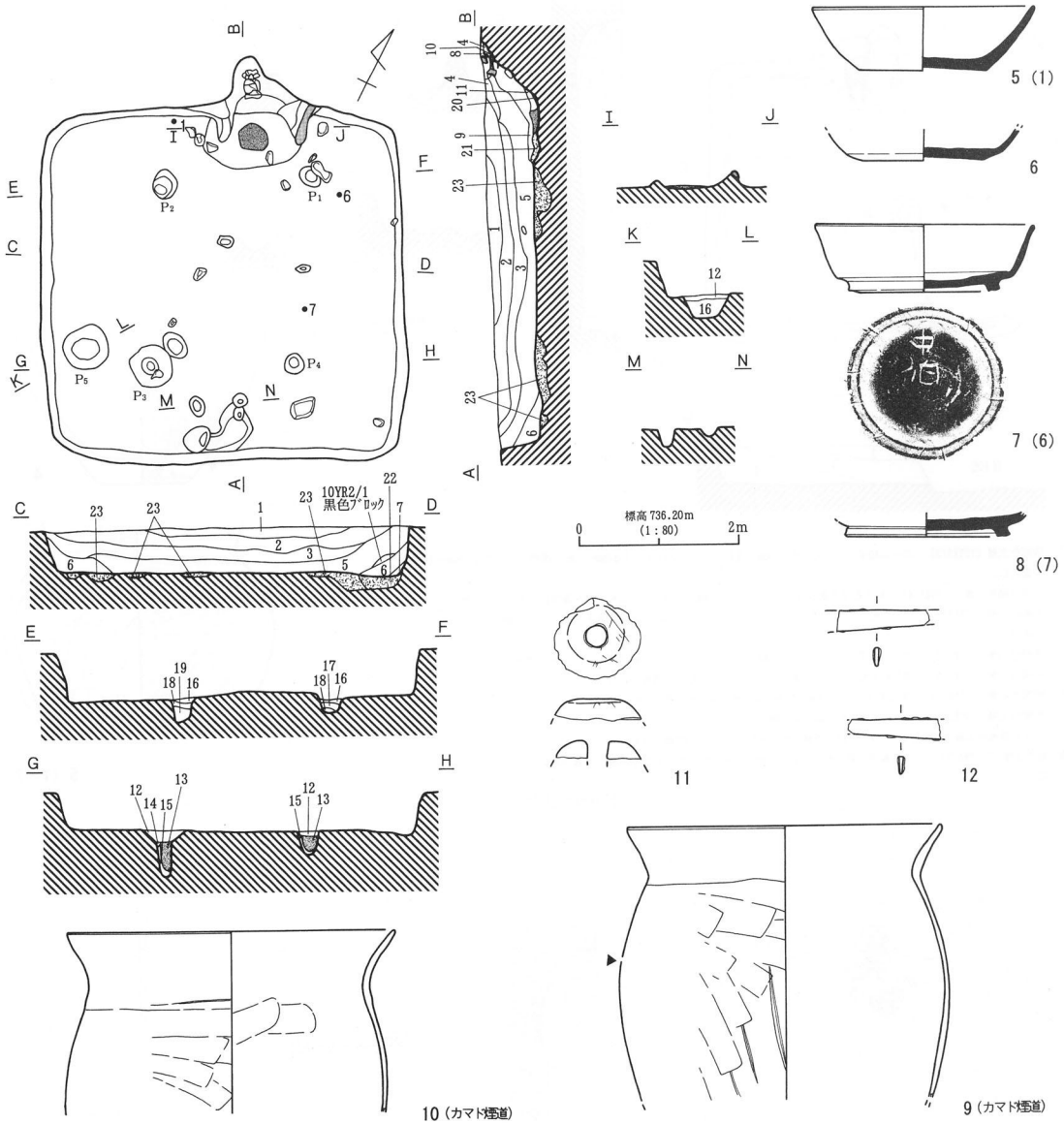

10 (カマド竪道)

9 (カマド竪道)

H105号住居址 (2)

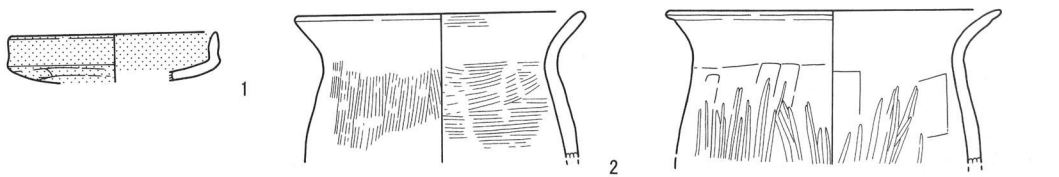

H106号住居址 (1)

3 (1・2)

第88図 H105号住居址 (2)・H106号住居址 (1)

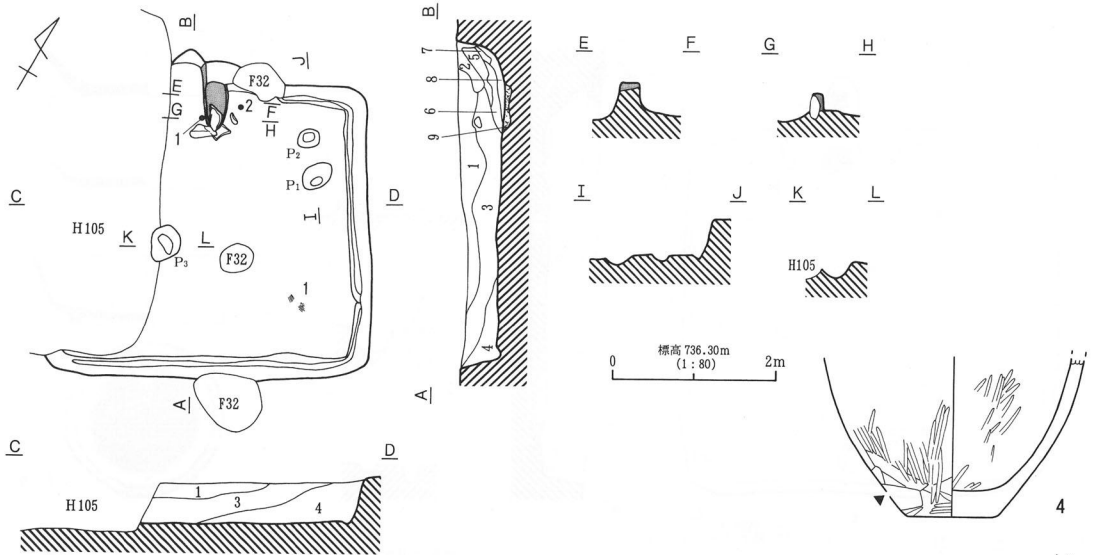

1. 暗褐色土層 (10YR3/3) ローム粒子・バミス (φ2~3mm) 含む。ロームブロック (φ5mm~1cm)・黒色ブロック (φ5mm~1cm) 少量含む。
 2. におい褐色土層 (7.5YR5/4) 粘土粒子多量含み、バミス (φ3~5mm) 含み、ローム粒子僅少量含む。カマド流出層。
 3. 黒褐色土層 (10YR3/3) ローム粒子・ロームブロック (φ1cm)・バミス (φ3~5mm)・黒色ブロック (φ5mm~1cm) 含む。人為埋土。
 4. 黒褐色土層 (10YR2/2) ローム粒子・バミス (φ3~5mm)・黒色ブロック (φ1cm) 含み、スコリア (微粒子) 含む。
 5. 暗褐色土層 (10YR3/4) 橙色粘土粒子 (φ2~3mm)・ローム粒子・灰粒子 (微粒子) 含む。
 6. 暗褐色土層 (7.5YR3/3) 粘土粒子 (φ2~3mm) 含み、焼土粒子・灰粒子僅少量含む。
 7. 黒褐色土層 (10YR3/2) ローム粒子・粘土粒子僅少量含む。
 8. におい黄褐色土層 (10YR5/4) ローム粒子多量含み、黒色ブロック (φ5mm) 含む。
- 褐色土層 (7.5YR4/3) ローム粒子・粘土粒子 (φ3~5mm) 含み、粘土ブロック (φ5mm) 少量含む。
 粘土。

H106号住居址 (2)

5 (1・2)

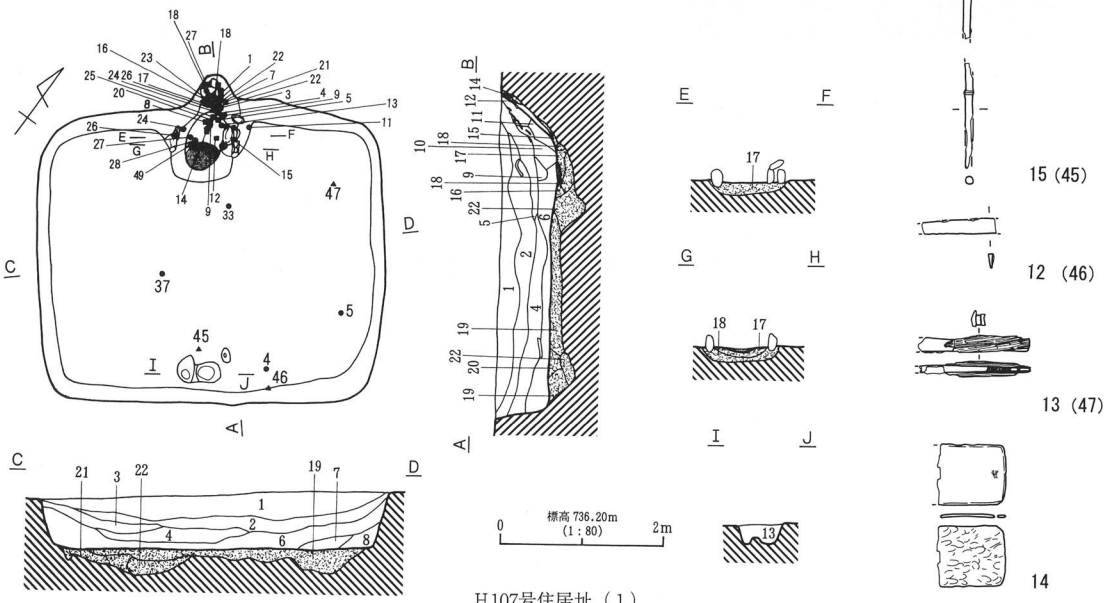

H107号住居址 (1)

第89図 H106号住居址 (2)・H107号住居址 (1)

1. 黒褐色土層 (10YR2/2) ϕ 2~5mm パミス・ ϕ 1mm ローム粒多含、 ϕ 1mm のスコリア少含。
 2. 暗褐色土層 (10YR3/3) ϕ 1~3mm ローム粒・パミス多含、 ϕ 1cm 黒色ブロック含。
 3. 黒色土層 (10YR2/1) ϕ 1~2cm ローム粒・パミス含。
 4. 黒褐色土層 (10YR2/3) ϕ 1mm ローム粒・ ϕ 2~3mm パミス多含、 ϕ 1mm のスコリア少含。
 5. 暗褐色土層 (10YR3/3) ϕ 1cm の褐色粘土・ ϕ 1cm 黒色ブロック多含、 ϕ 1~2cm パミス少含。
 6. 暗褐色土層 (10YR3/3) ϕ 1~2mm ローム粒・パミス含、 ϕ 5mm~1cm 粘土粒少含。
 7. 黒褐色土層 (10YR2/2) ϕ 1mm 砂・ローム粒・スコリア含。
 8. 暗褐色土層 (10YR3/4) ϕ 1mm 砂・ローム粒含。
 9. 暗褐色土層 (10YR3/4) ϕ 1~2cm ローム粒・パミス含、褐色粘土多含。
 10. 黒褐色土層 (10YR2/3) 微粒子 (ローム・砂・パミス) 含、 ϕ 1cm 粘土ブロック・黒色土少含。
 11. にぶい黄褐色土層 (10YR4/3) ローム粒多含、 ϕ 2cm パミス少含。
 12. 暗褐色土層 (10YR3/4) ϕ 1cm ロームブロック多含、小パミス含。
 13. 暗褐色土層 (10YR3/4) ϕ 1mm ローム粒含。
 14. 黒褐色土層 (10YR2/3) 黒色土に粘土が少量混じる。
 15. 黒褐色土層 (10YR2/2) ローム粒少含。
 16. 暗褐色土層 (10YR3/4) ローム粒・パミス少含。
 17. 明褐色土層 (7.5YR5/8) ロームの焼けこみ。
 18. 暗褐色土層 (10YR3/3) ローム粒子及び ϕ 1cm ロームブロック多含、パミス少含。
 19. 黒褐色土層 (10YR2/2) ローム粒・ロームブロック (ϕ 5~2cm) 含、パミス (ϕ 5~1cm) 含。
 20. にぶい黄褐色土層 (10YR4/3) ローム粒含、ロームブロック (ϕ 1cm)・パミス (ϕ 3mm) 少含。
 21. にぶい黄褐色土層 (10YR5/3) ローム粒多含、 ϕ 1cm 黒色ブロック含。
 22. 暗褐色土層 (10YR3/3) ローム粒・ブロック (ϕ 5~1cm)・パミス (ϕ 3~5mm) 含。
 23. 黄褐色粘土層 (10YR5/6) 粘土が焼けたもの。
- 焼土。

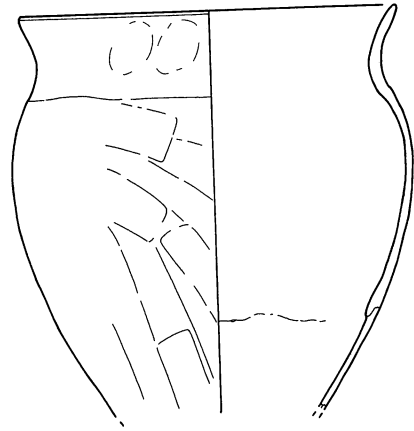
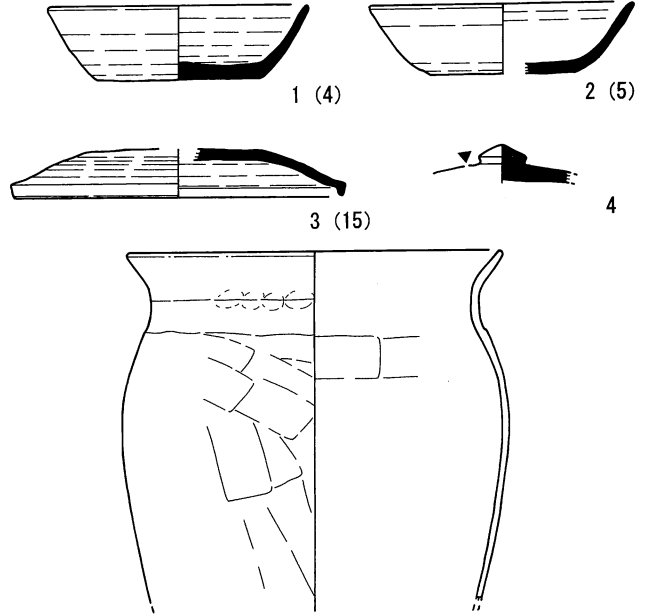

6 (24・28)

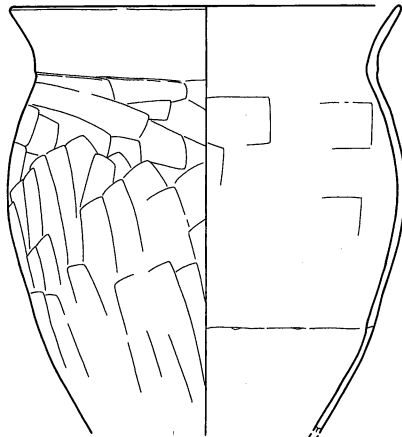

8 (カマド 9・24・26)

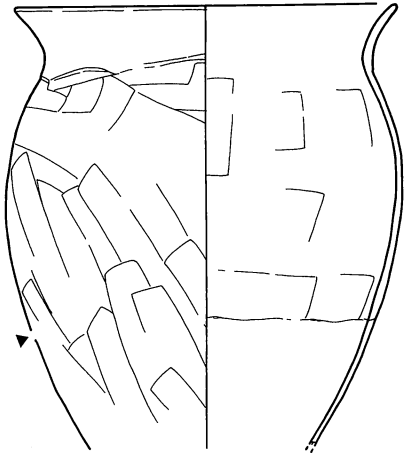

7(18・20・49)(カマド 1・8・18・21~27)

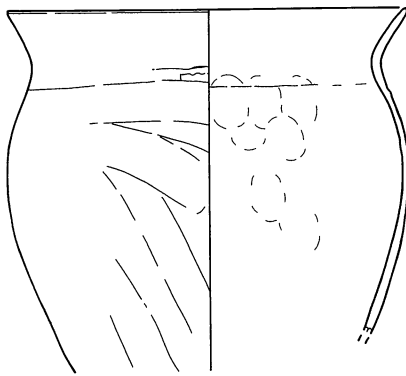

10 (カマド 3)(11・33・37・20)

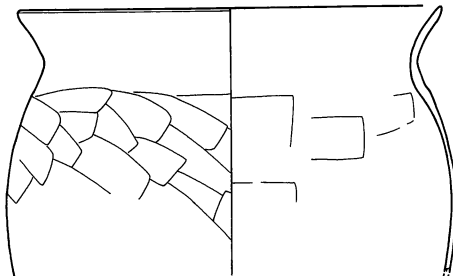

11 (13・26・27)

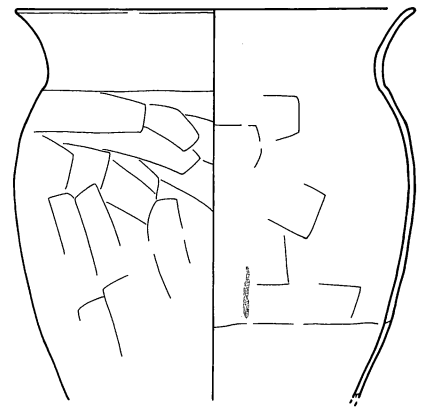

9 (カマド 4・5・7・12・16・17)

第90図 H107号住居址 (2)

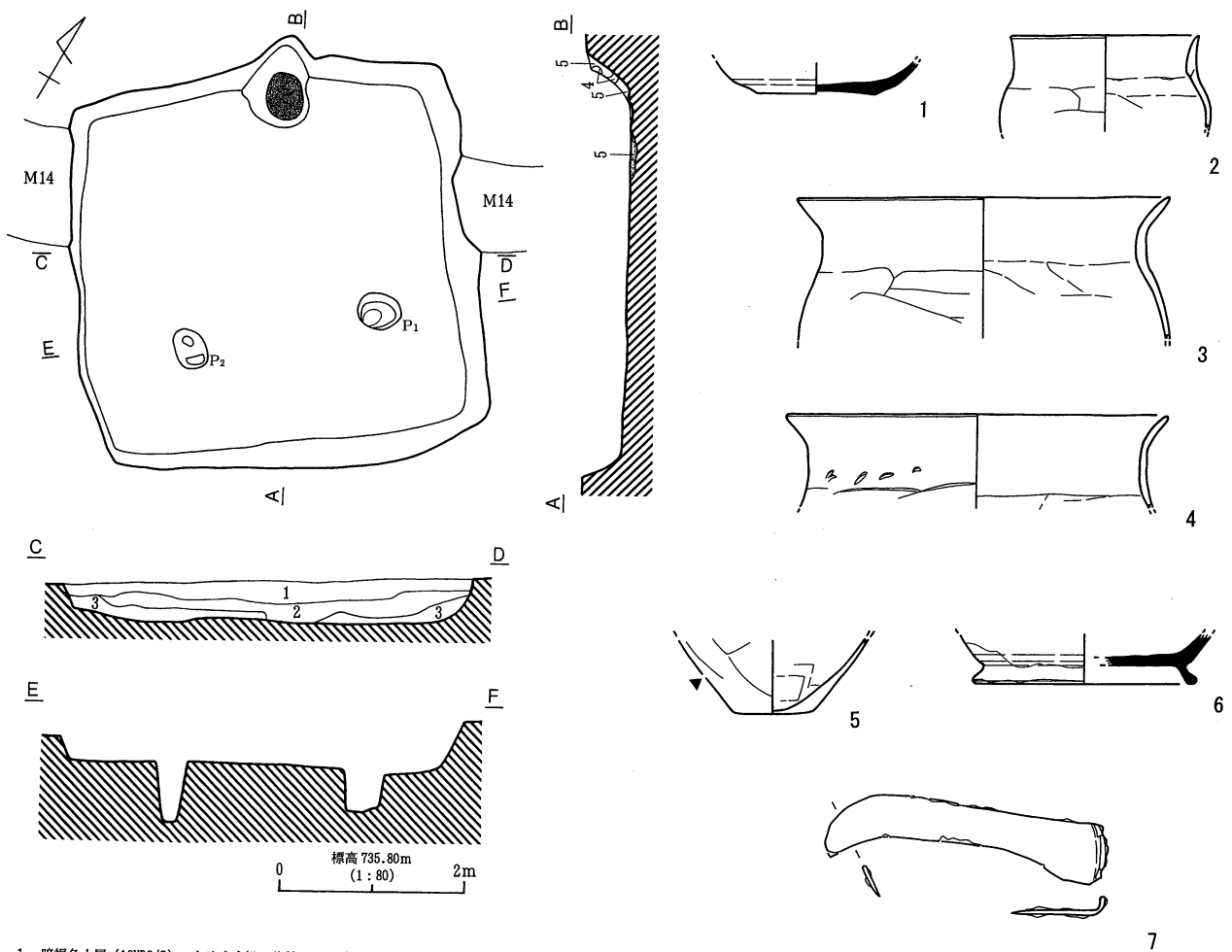

1. 暗褐色土層 (10YR3/3) きめやや粗。砂質。10YR8/3・ローム粒微含。φ2~3mmバミス少含。
2. 黒褐色土層 (10YR2/3) きめやや粗。砂質。10YR2/8・灰多含。φ2~3mmバミス少含。
3. にぶい黄褐色土層 (10YR4/3) きめやや粗。砂質。10YR8/3・ローム粒中含。φ2~3mmバミス中含。
4. にぶい橙色土層 (5YR7/4) 焼土ブロック。
5. にぶい黄褐色土層 (10YR4/3) ローム粒・浅黄褐色 (10YR8/4) 多含。
- 焼土。橙色土層 (5YR7/8) きめ細。

H108号住居址

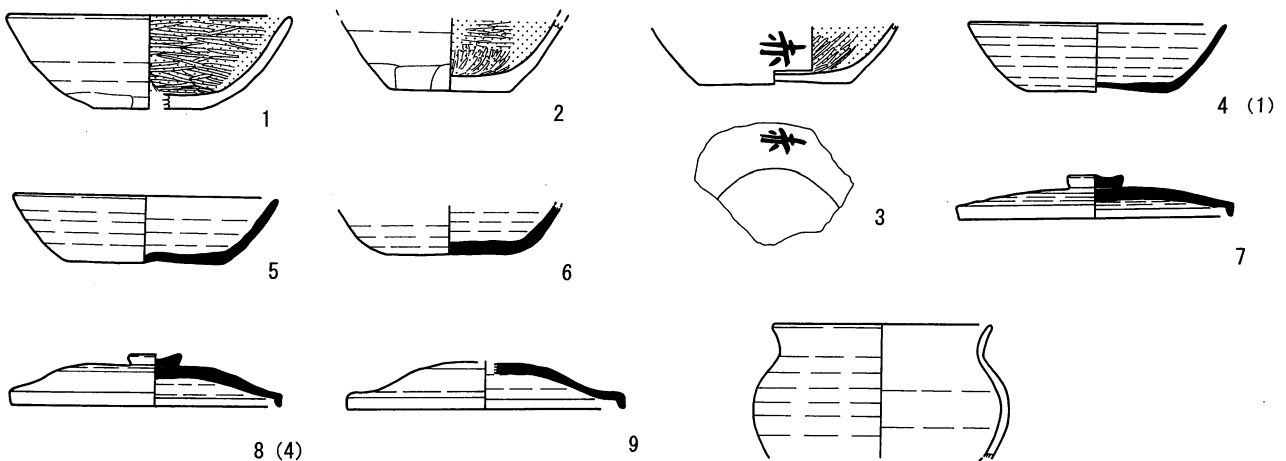

H109号住居址 (1)

10 (3)

第91図 H108号住居址・H109号住居址 (1)

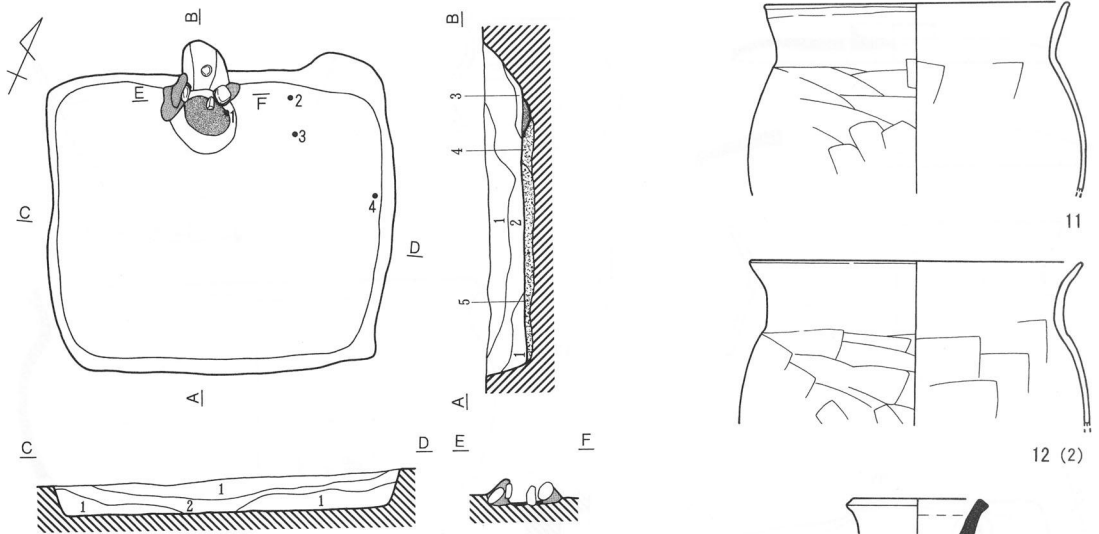

12 (2)

13

14

1. 暗褐色土層 (10YR3/3) 砂質。きめ粗。10YR8/4 ローム粒含む。
 2. 黒褐色土層 (10YR2/3) 有機質。きめ細。粘あり。φ5mm 内外バミス少。
 3. カマド流出層。浅黄褐色 (7.5YR8/3) 粘土ブロック、淡橙 (5YR8/4) 粘土ブロック、黒褐色 (10YR2/3) 黒色土まざる。
 4. 黒褐色土層 (10YR2/2) 有機質。きめ細。土・粘性高、しまる。
 5. 暗褐色 (10YR3/3) 砂質。粘なし。きめやや粗。バミスφ5mm 内外混、かたくしまる。
 6. 焼土。橙色土層 (5YR7/8) きめ細。ローム。
 7. 粘土。浅黄褐色土層 (10YR8/4) ロームまじる。

標高 735.70m
(1:80) 2m

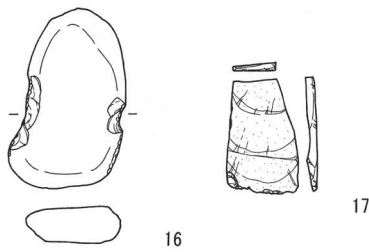

16

17

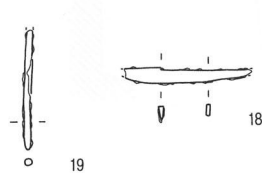

19

18

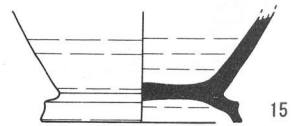

15

H109号住居址 (2)

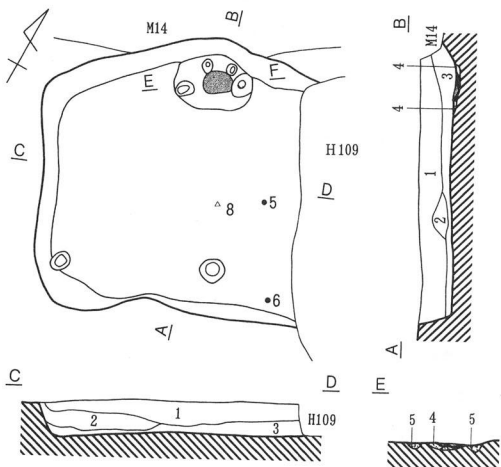

1. 黒褐色土層 (10YR2/3) きめ細。有機質。φ3mm 内外バミス中含。
 2. 黒褐色土層 (10YR2/3) φ3mm 内外バミス少量。
 3. 黒褐色土層 (10YR2/2) 有機黒色土。粘性、しまり強。バミス微合。
 4. 黒色土層 (10YR2/1) 有機質。きめ細。黒土。φ5mm 内外バミス極少含。
 5. 浅黄褐色土層 (10YR4/3) 砂質。きめ細。φ5mm 内外バミス中含。
 6. 焼土。にぶい橙色土層 (5YR6/4)

標高 735.50m
(1:80) 2m

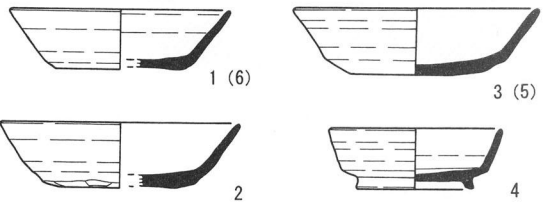

1 (6)

3 (5)

2

4

H110号住居址 (1)

第92図 H109号住居址 (2)・H110号住居址 (1)

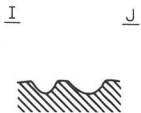
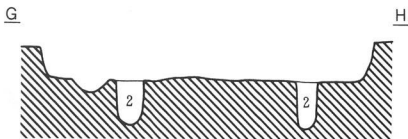
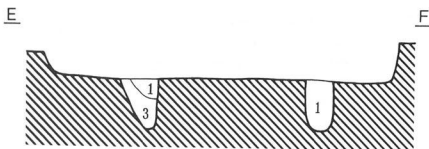
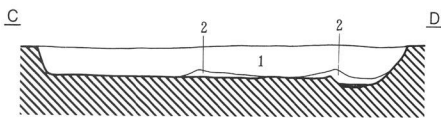
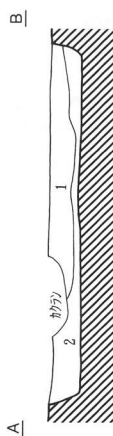
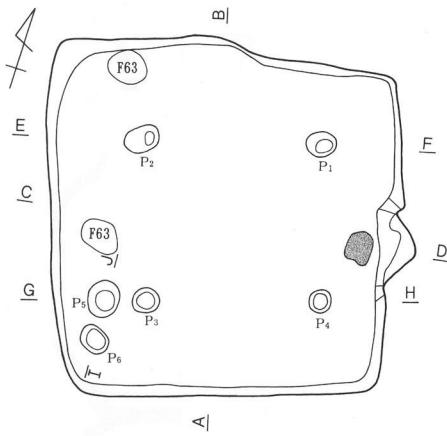
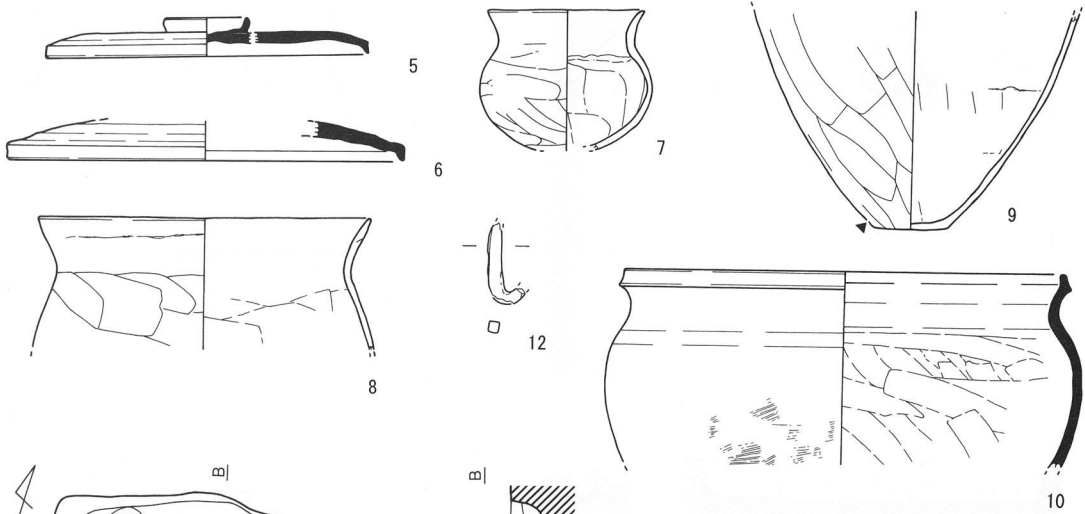

標高 735.73m
(1:80) 2m

1. 黒褐色土層 (10YR3/2) きめ細。有機質土ベース。10YR3/3 暗褐色砂質土・ ϕ 3mm内外バミス中・10YR8/4 ローム粒中。人為埋土。
 2. におい黄褐色土層 (10YR5/4) 砂質土。 ϕ 3mm内外バミス多。
 3. 浅黄橙色土層 (7.5YR8/3) ローム粒主。
- 焼土層。

H111号住居址 (1)

第93図 H110号住居址 (2)・H111号住居址 (1)

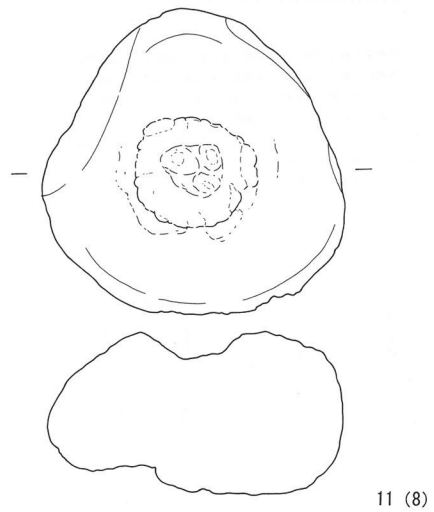

H110号住居址 (2)

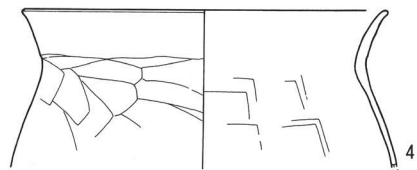

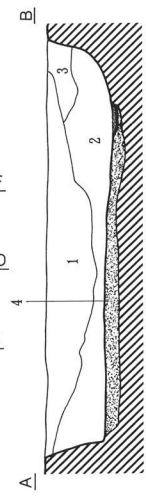
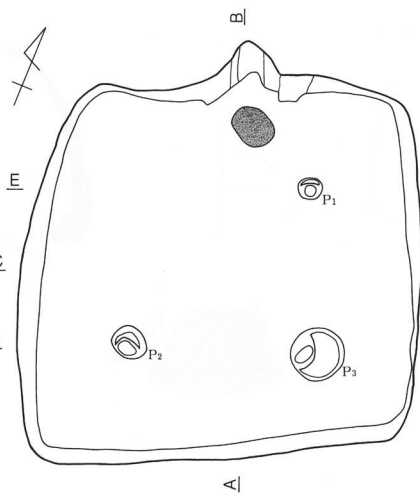
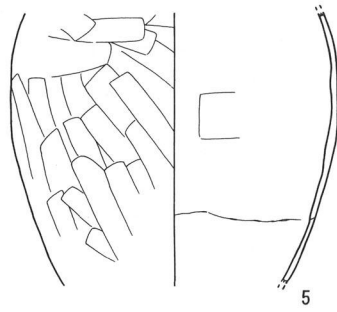
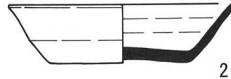
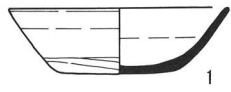

H111号住居址 (2)

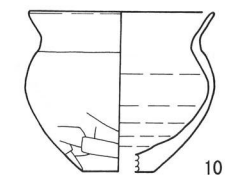
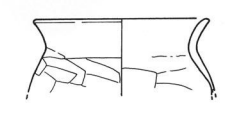
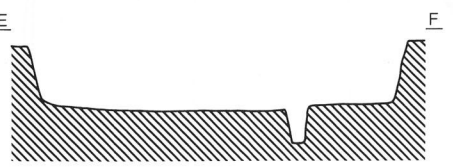
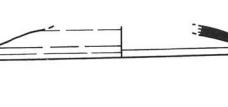
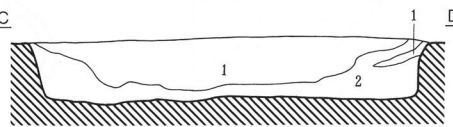
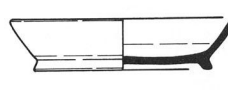
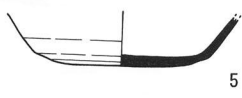
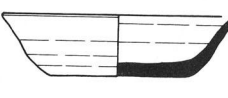
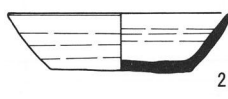
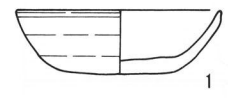

標高 735.80m
(1:80)
0 2m

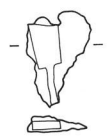
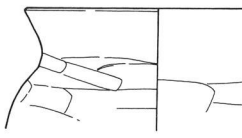

1. 黒褐色土層 (10YR2/3) きめ細。砂質。10YR2/3 砂質土混ざる。φ3mm 内外パミス少含。
 2. におい黄褐色土層 (10YR4/3) 砂質。きめ細。10YR8/4・ローム粒少含。
 3. カマド崩落層。1層に10YR8/4・焼土ブロック多量まざる。
 4. 10YR8/3、10YR8/6、10YR2/2 黒色有機土、10YR5/4、砂質土がブロック状に混在。堅緻。
- 焼土。橙色土層 (5YR7/6)。

H112号住居址 (1)

第94図 H111号住居址 (2)・H112号住居址 (1)

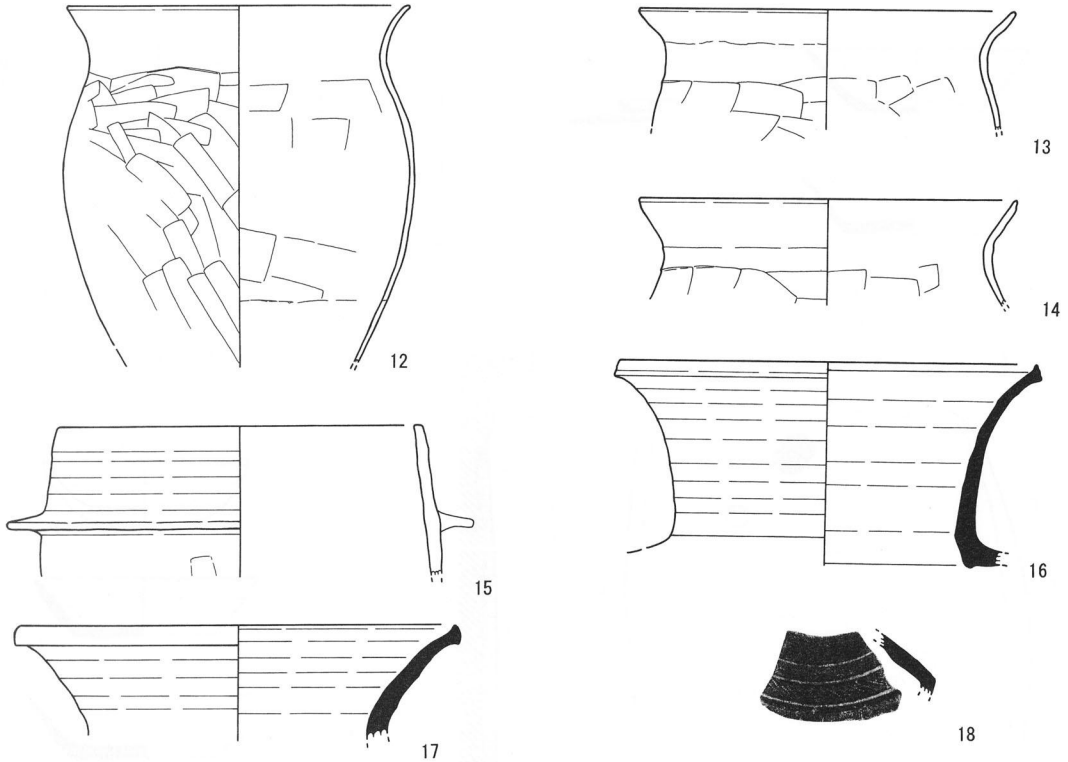

H112号住居址 (2)

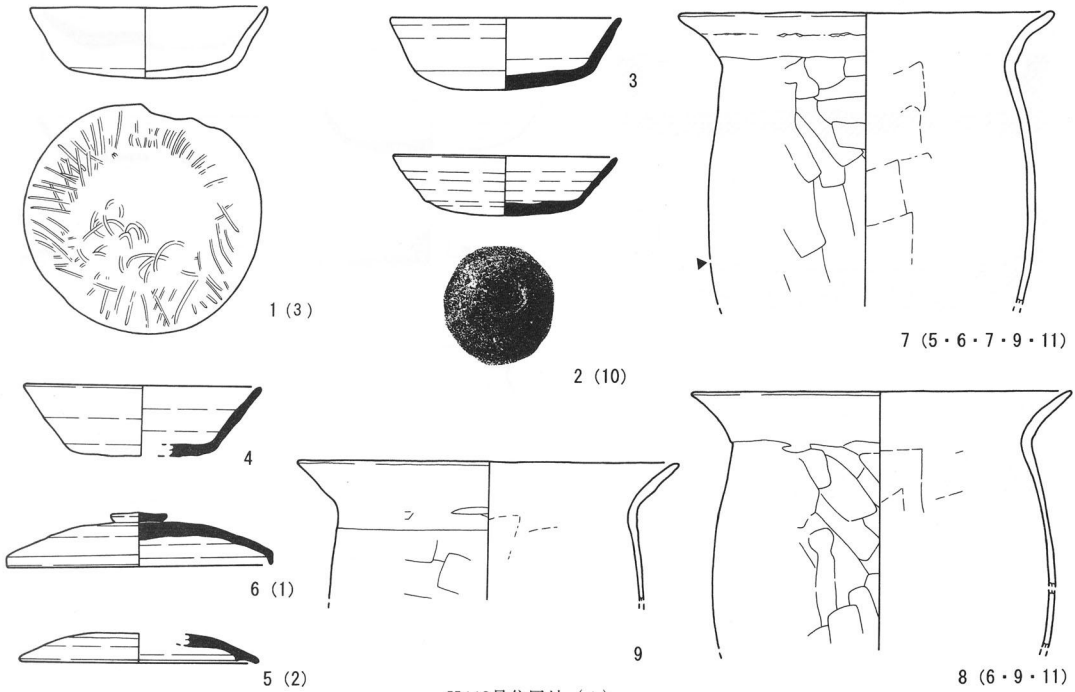

H113号住居址 (1)

第95图 H112号住居址 (2) · H113号住居址 (1)

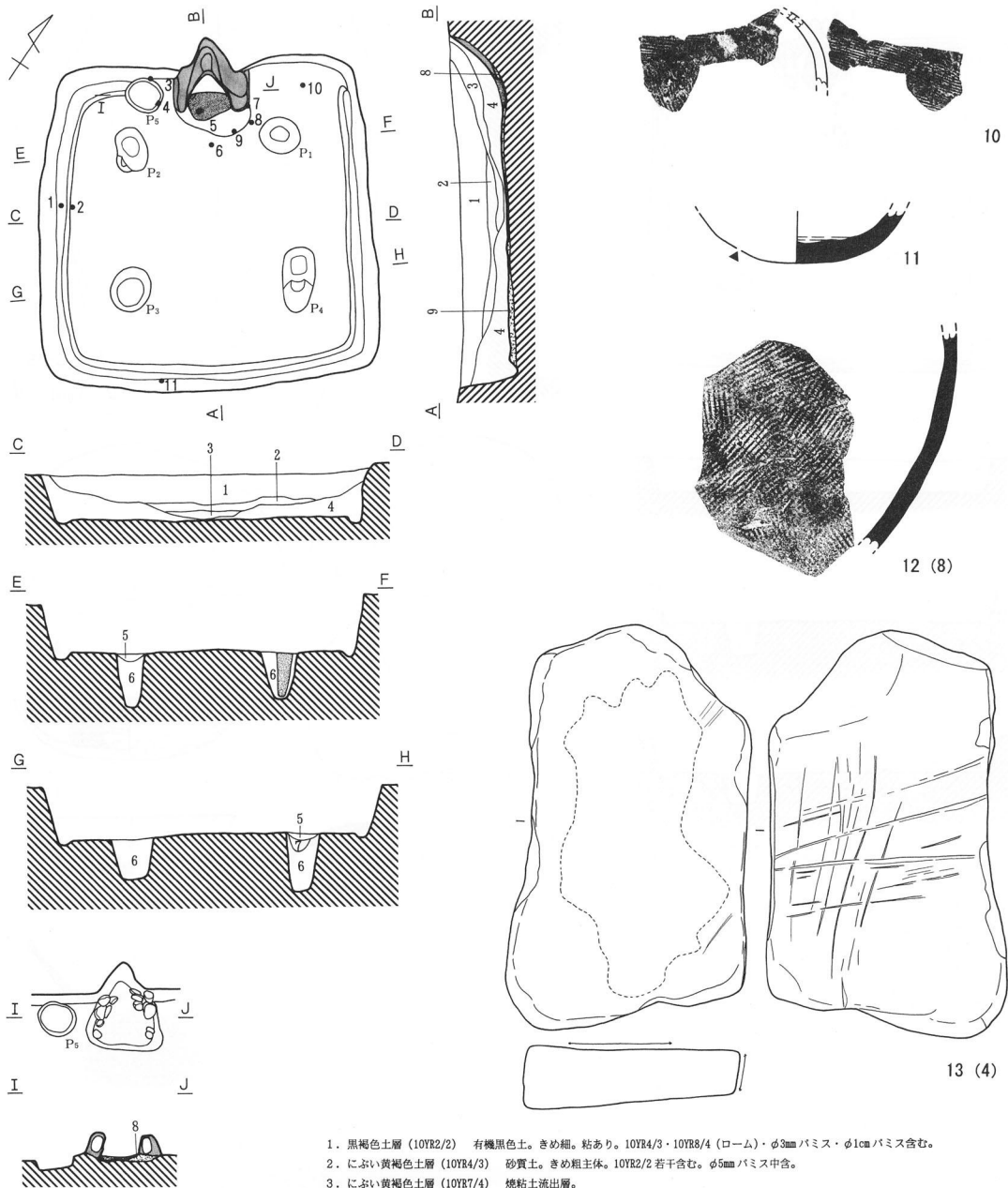

1. 黒褐色土層 (10YR2/2) 有機黒色土。きめ粗。粘あり。10YR4/3・10YR8/4 (ローム)・ ϕ 3mm パミス・ ϕ 1cm パミス含む。
2. におい黄褐色土層 (10YR4/3) 砂質土。きめ粗主体。10YR2/2 若干含む。 ϕ 5mm パミス中含。
3. におい黄褐色土層 (10YR7/4) 焼粘土流出層。
4. 暗褐色土層 (10YR3/3) きめやや粗。砂質土。 ϕ 5mm 内外パミス中量含む。
5. 暗褐色土層 (10YR3/3) きめやや粗。砂質土。 ϕ 3mm 内外パミス・7.58YR8/4 ローム少含。しまりまったくなし。
6. 浅褐色土層 (5YR8/4) ローム主。10YR3/3 砂質土少含。かたくしまる。
7. 浅黄褐色土層 (10YR8/4) ロームに、10YR3/3 砂質土ゴチャゴチャまざる。
8. におい黄褐色土層 (10YR5/3) きめ粗。砂質土。
9. におい黄褐色土層 (10YR5/3) カマド前は、5YR7/8、2.5YR7/8 などの構築粘土と 10YR2/2 層 (3mm 内外) が 6 重にかさなる。
10. 焼土。橙色土層 (5YR7/8)
11. 粘土。褐色土層 (2.5YR7/8) 白色粘土赤変。

第96図 H113号住居址 (2)

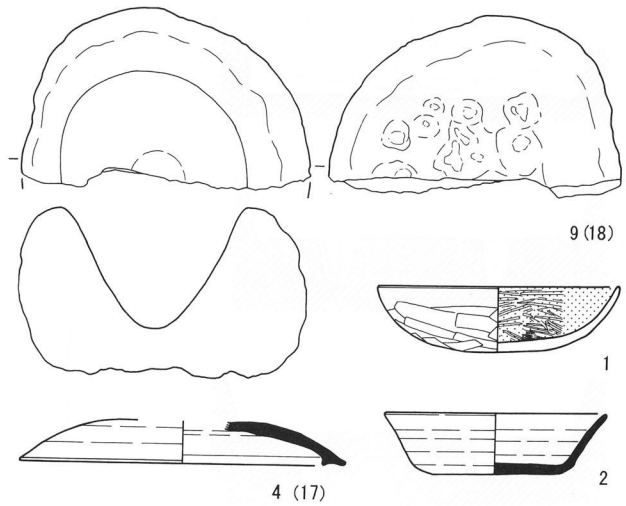
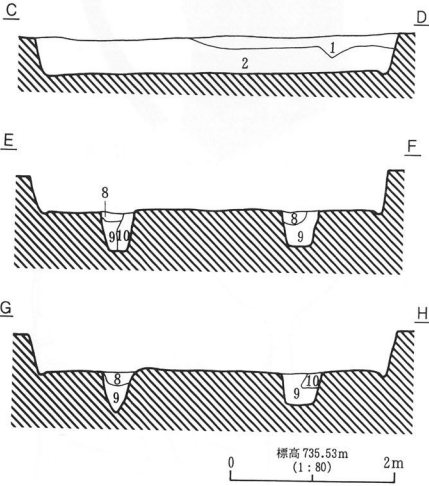
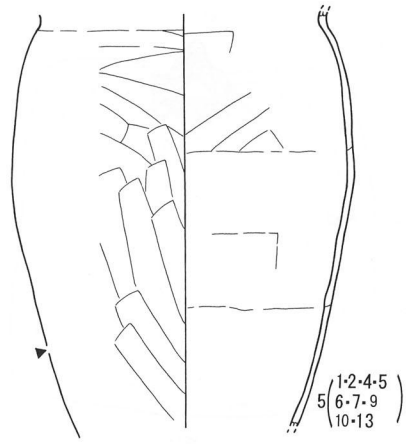
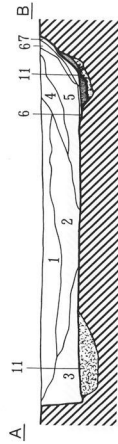
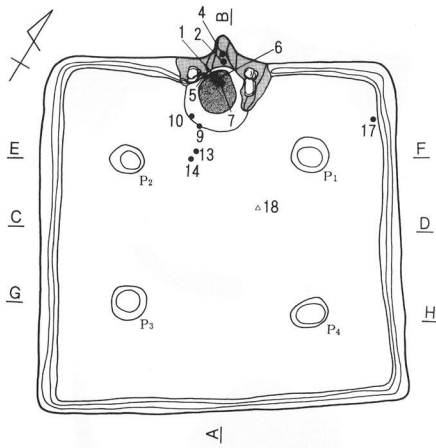

- 1. 暗褐色土層 (10YR3/3) 砂質。きめ粗、φ1~2mmバミス 10YR8/4 ローム粒少含。
- 2. 黒褐色土層 (10YR2/2) きめ細。ブロック。10YR3/3 混ざる。
- 3. 浅黄褐色土層 (10YR8/4) ローム粒主。10YR3/3 砂質土少含。
- 4. 7.5YR8/2 粘土ブロック、10YR8/4 ロームブロック、10YR2/3 ブロック、10YR3/3 ブロックがゴチャゴチャにまじる。カマド流出層。
- 5. 4層に比べ、7.5YR8/2 粘土ブロックが小さく少ない。カマド流出層。
- 6. 天井構築層。内側焼け込む。5YR8/3 粘土層。
- 7. 暗褐色土層 (10YR3/3) きめ細。粘なし。5YR8/3 粘土、10YR8/2 灰粒子まざる。
- 8. にぶい黄褐色土層 (10YR5/3) 砂質。きめ粗。φ3mm内外バミス中。
- 9. 明黄褐色土層 (10YR7/6) ローム質と砂質と融合。しまり全くなし。
- 10. 明黄褐色土層 (10YR7/6) ローム質と砂質と融合。ローム質9層より優勢。ややしまりあり。
- 黒褐色土層 (10YR2/2) 有機黒土と5YR8/4 ロームブロックがまざる。
- 焼土。橙色土層 (5YR7/8)
- 粘土。淡橙色土層 (5YR8/3) 内側焼け込む。

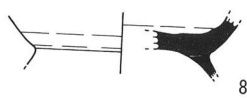
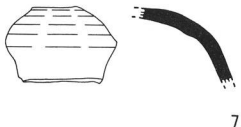

第97図 H114号住居址

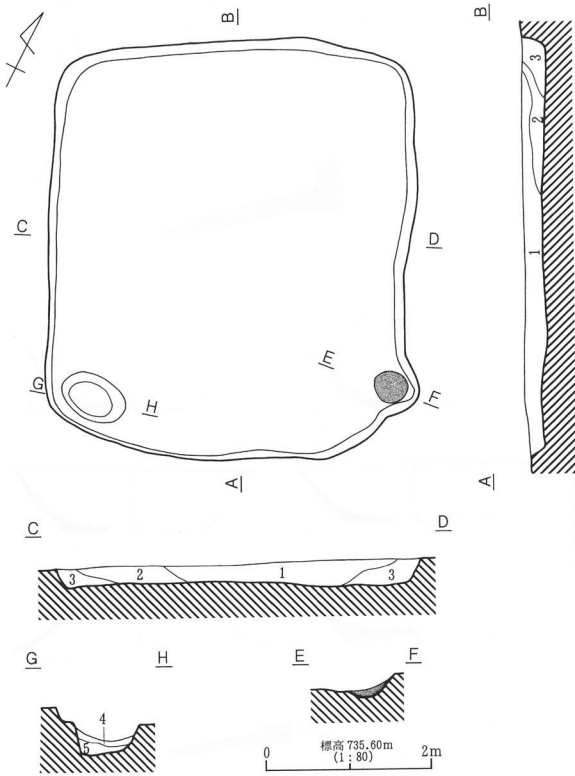

1. 暗褐色土層 (10YR3/4) 砂質。きめやや粗。φ2~3mmガミス中。
 2. 暗褐色土層 (10YR3/4) 砂質。1層ベースに10YR8/4ローム粒多含。
 3. 黒褐色土層 (10YR2/3) 砂質。きめやや粗。φ1~2mmガミス少。ローム粒少。
 4. 浅黄褐色土層 (10YR8/4) ロームブロック。
 5. におい黄褐色土層 (10YR5/4) きめ粗。砂質。しまり全くなし。
- 橙色土層 (5YR7/8) 焼土ブロック1cm内外多、灰中量含む。

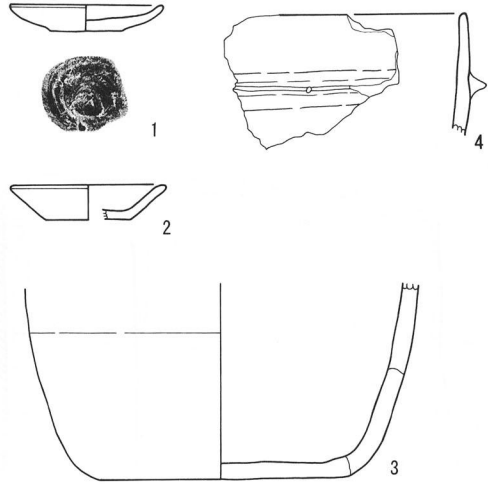

H115号住居址

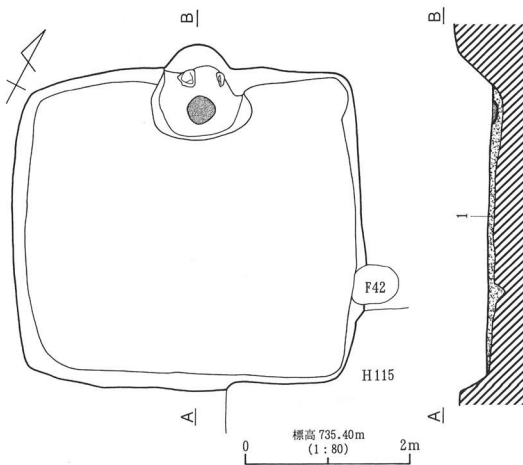

■ におい黄褐色土層 (10YR4/3) きめ粗。砂質土。10YR8/4ロームブロック、ゴチャゴチャにまざる。たたきしめる。上面堅緻。

■ 焼土。橙色土層 (5YR7/8) きめ細。ローム赤変。火床。

H116号住居址 (1)

第98図 H115号住居址・H116号住居址 (1)

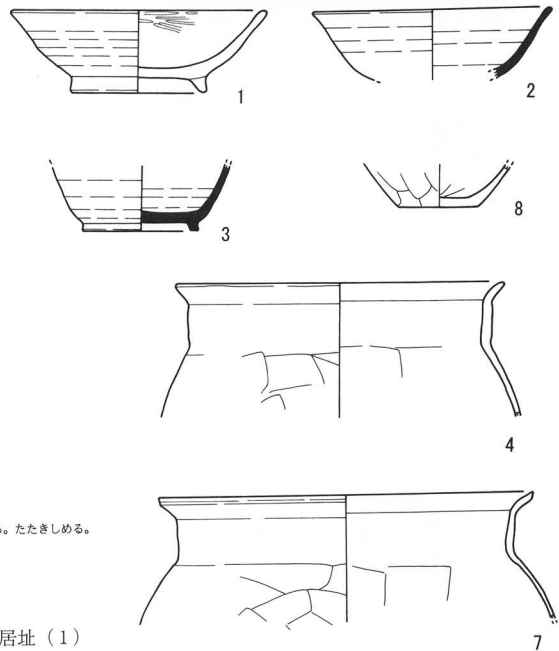

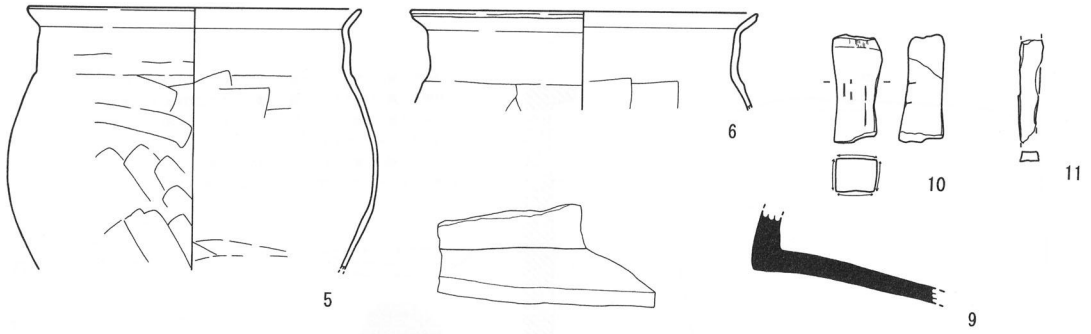

H116号住居址 (2)

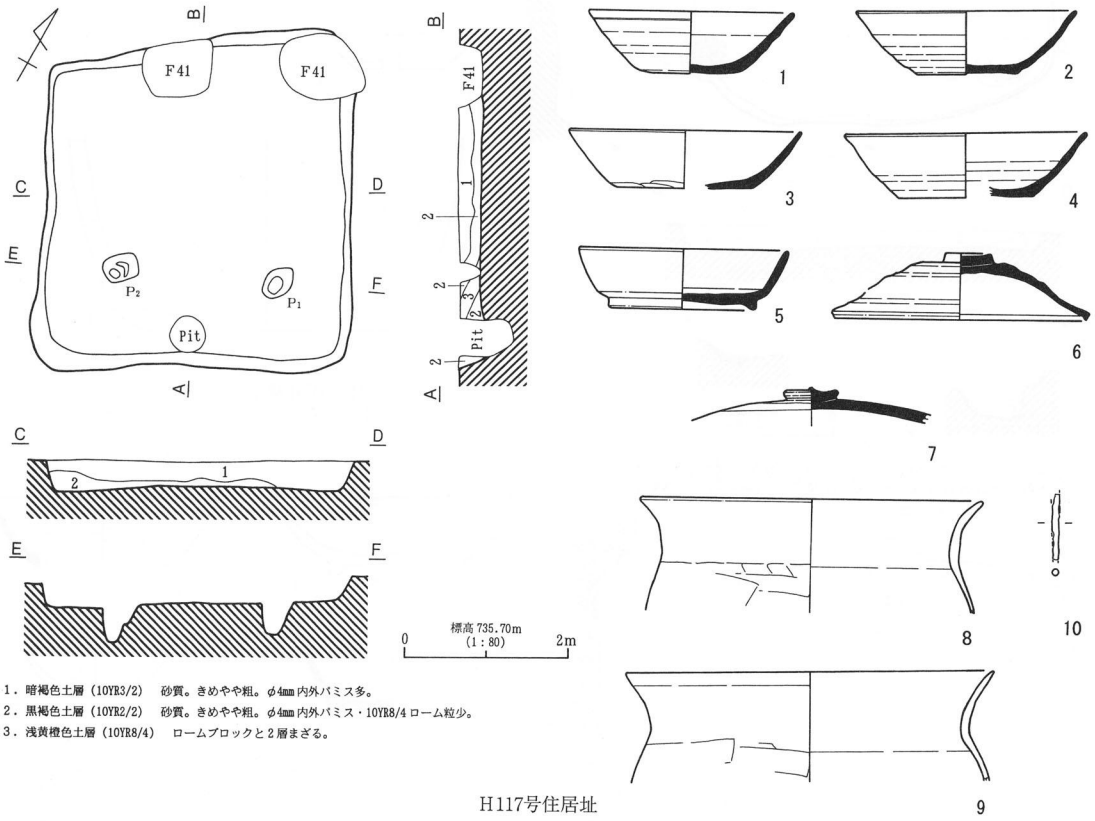

1. 暗褐色土層 (10YR3/2) 砂質。きめやや粗。φ4mm内外バミス多。
2. 黒褐色土層 (10YR2/2) 砂質。きめやや粗。φ4mm内外バミス・10YR8/4 ローム粒少。
3. 浅黄橙色土層 (10YR8/4) ロームブロックと2層まざる。

H117号住居址

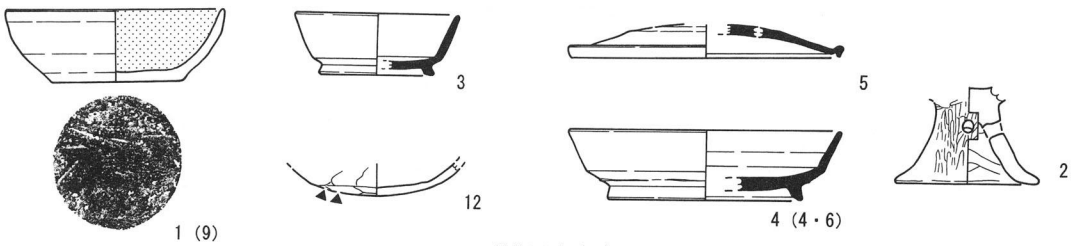

H118号住居址 (1)

第99図 H116号住居址 (2)・H117号住居址・H118号住居址 (1)

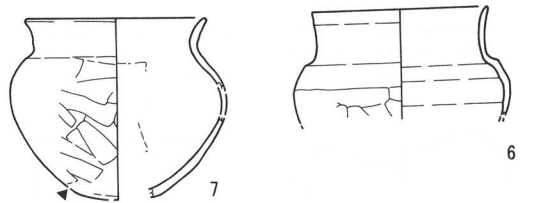
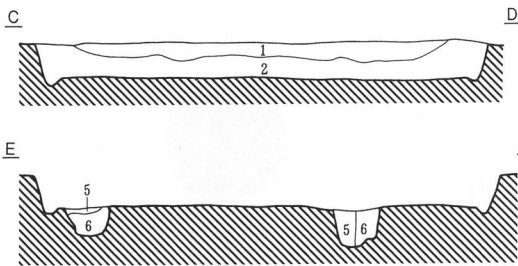
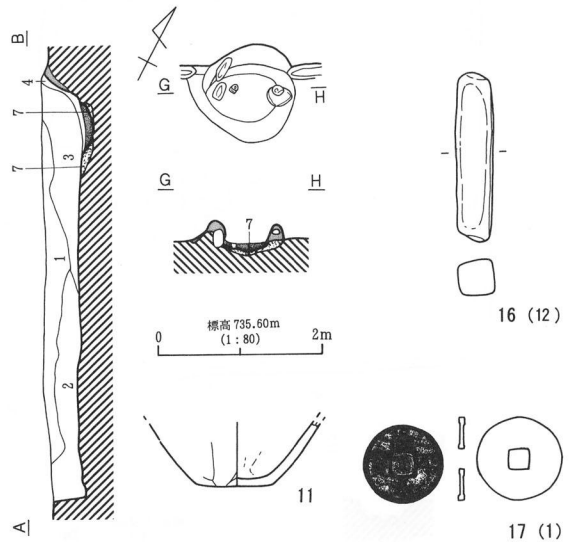
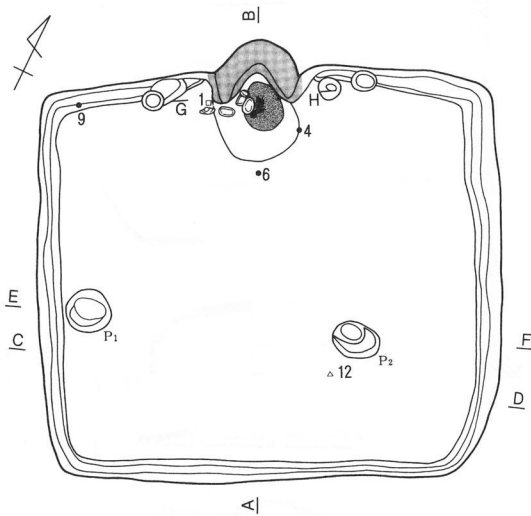

1. 暗褐色土層 (10YR3/3) ϕ 1~2mm バミス含、10YR2/3 少含。
 2. 黒褐色土層 (10YR2/2) ϕ 1~2mm バミス含。
 3. 5YR7/4、10YR8/4、5YR7/6、10YR2/3 の混在するカマド流出層。 ϕ 7mm 大バミス含。
 4. 褐色土層 (10YR4/4) 焼土・炭化物・灰多含。
 5. 暗褐色土層 (10YR3/3) ϕ 1mm 大バミス少含。
 6. 5層と、10YR8/3 ローム混在土層。
- 黒褐色土層 (10YR2/2)
 焼土 (5YR7/8)。
 粘土 (10YR4/3)。

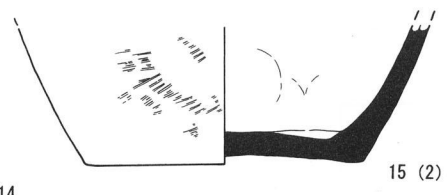
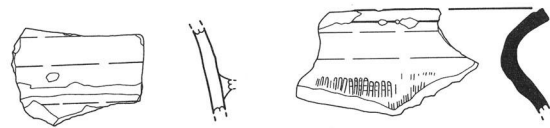
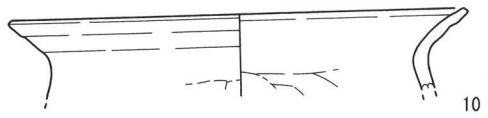
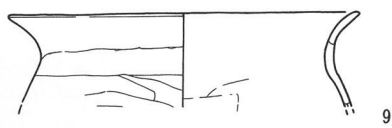
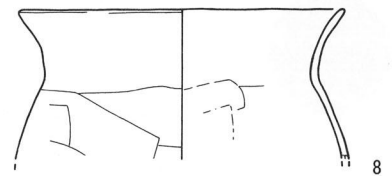

第100図 H118号住居址 (2)

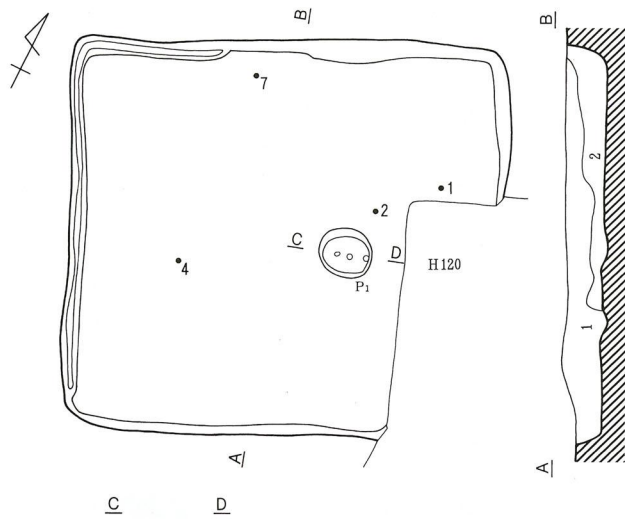

標高 735.60m
(1:80)
0 2m

1. 暗褐色土層 (10YR3/3) きめやや粗。砂質φ1mm内外・φ1cm内外パミス少量含む。
2. 暗褐色土層 (10YR3/3) きめやや粗。砂質φ1mm内外・φ1cm内外パミス多量。10YR6/6粘土が焼土ブロックと10YR8/4ローム多量。10YR3/2黒土まじる。

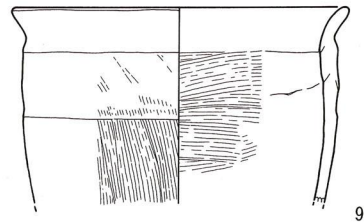
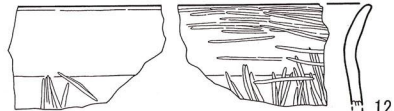
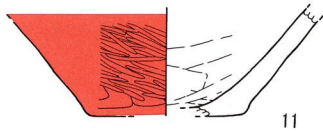
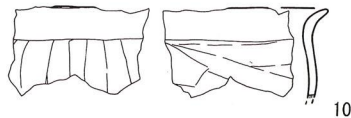
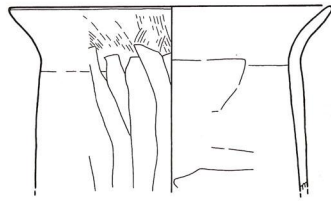
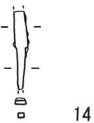
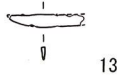
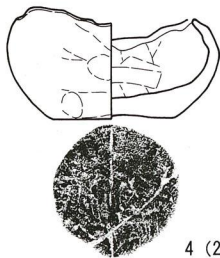
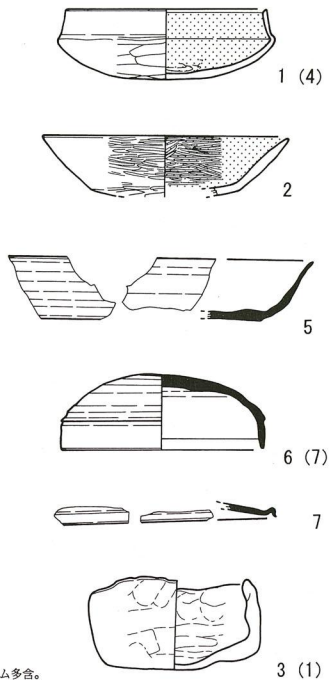

H119号住居址

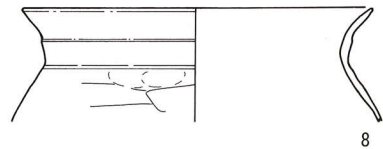
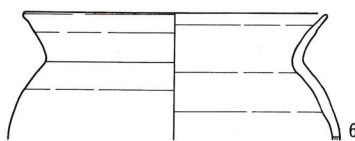

H120号住居址 (1)

第101図 H119号住居址・H120号住居址 (1)

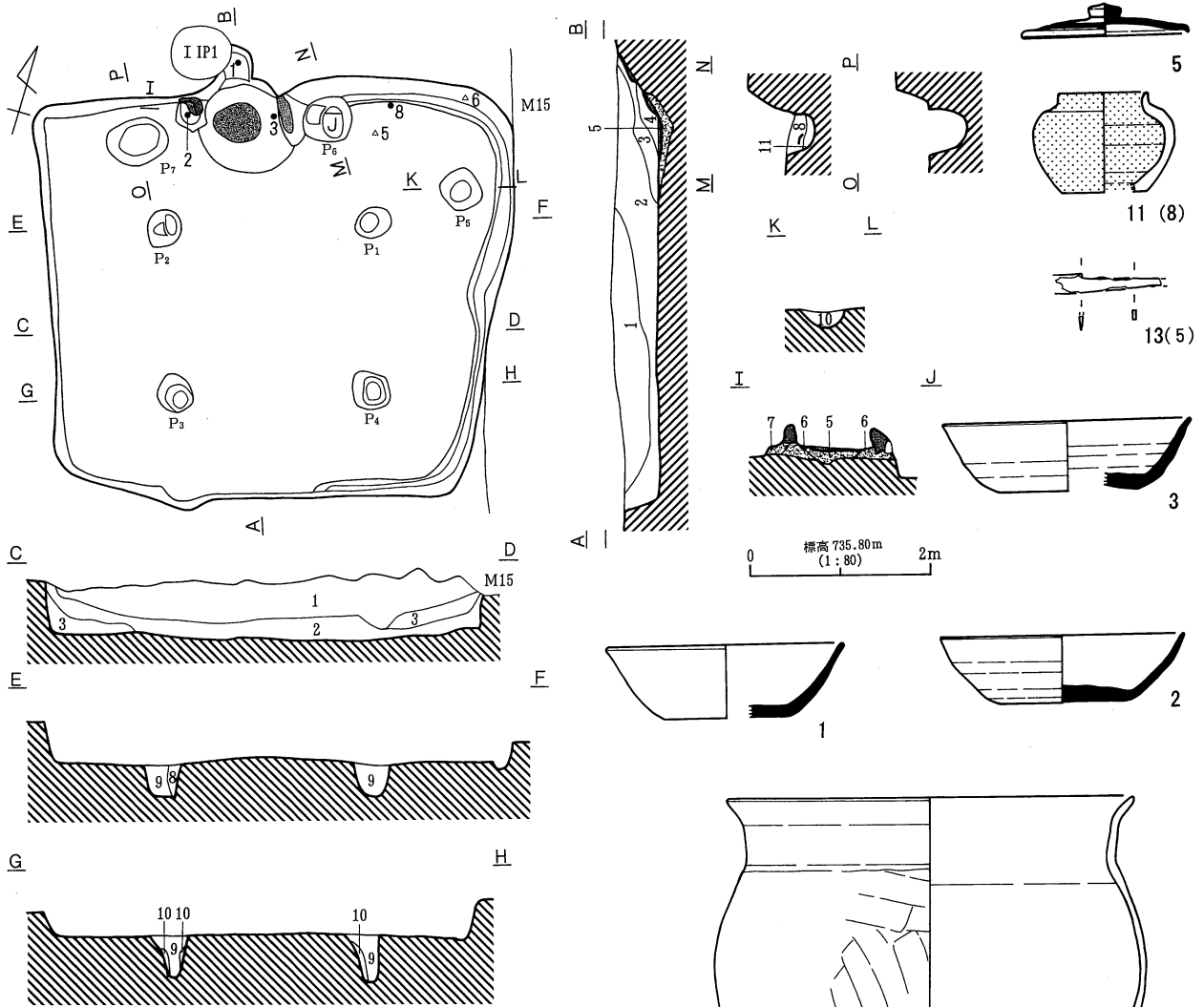

- 1. 暗褐色土層 (10YR3/3) φ1mm パミス・ローム粒多含。
- 2. 暗褐色土層 (10YR3/3) φ1mm パミス少含。
- 3. 暗褐色土層 (10YR3/3) 10YR8/6 ローム粒・5YR8/2 粘土ブロック多含。カマド流出層。
- 4. 黒褐色土層 (10YR3/2) 10YR8/1 灰白色ブロック下面に集中。
- 5. におい黄褐色土層 (10YR6/3) 10YR8/4 ローム・10YR2/3 黒色ブロック多含。
- 6. 黒褐色土層 (10YR2/3) 10YR8/3~8/6 ロームブロック多含。
- 7. におい褐色土層 (10YR4/3) 5YR7/8 焼土・10YR8/2 粘土粒含。カマド崩壊層。
- 8. におい黄褐色土層 (10YR4/3) φ2mm パミス少含。
- 9. におい黄褐色土層 (10YR4/3) 10YR8/1 ロームブロックφ1cm 大含。
- 10. 黒褐色土層 (10YR2/2)
- 11. におい褐色土層 (10YR6/4) 10YR8/1 ローム主体。
- 12. 灰白色粘土層 (10YR8/2)
- 13. 焼土 (10YR7/4) 10YR5/4 含。

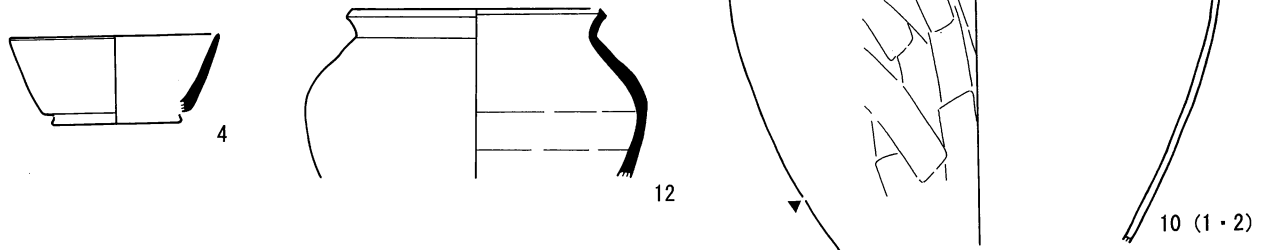

第102図 H120号住居址 (2)

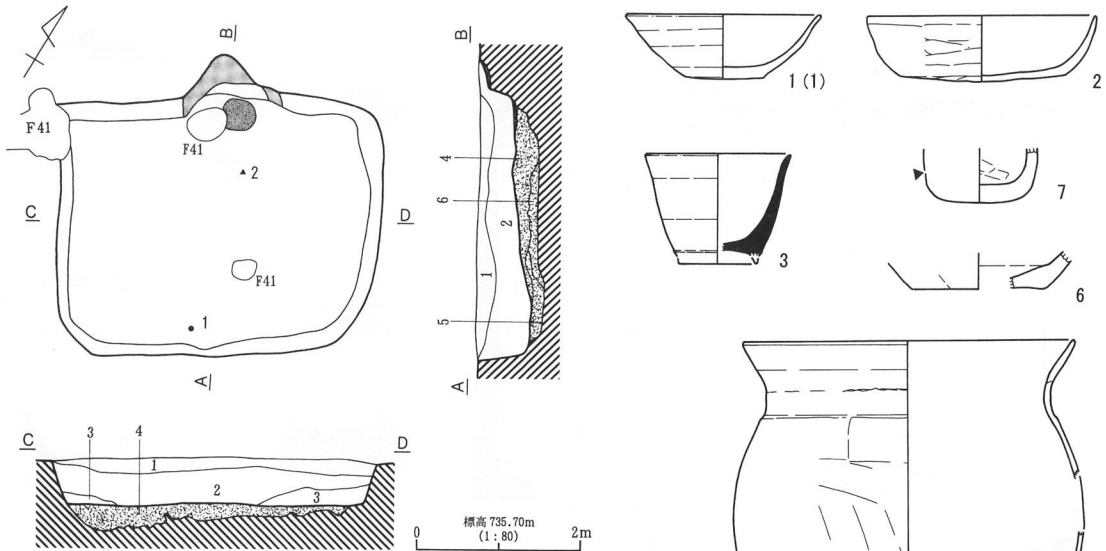

- 1. 暗褐色土層 (10YE3/3) φ1~3mm 大バミス含。
- 2. 暗褐色土層 (10YE3/3) 黒褐色土層 (10YR3/2) ブロック状に含。
- 3. におい黄褐色土層 (10YR4/3) φ1~3mm バミス多含、φ7mm ロームブロック少含。
- 4. 暗褐色土層 (10YE3/3) 5YR8/3 ローム・φ5mm 大バミス少含。
- 5. 暗褐色土層 (10YE3/3) 10YR8/4 ロームブロック含。
- 6. 浅黄褐色土層 (10YR8/3) 10YR3/3 少含。
- 7. 焼土 (5YR7/8)。
- 8. 粘土。

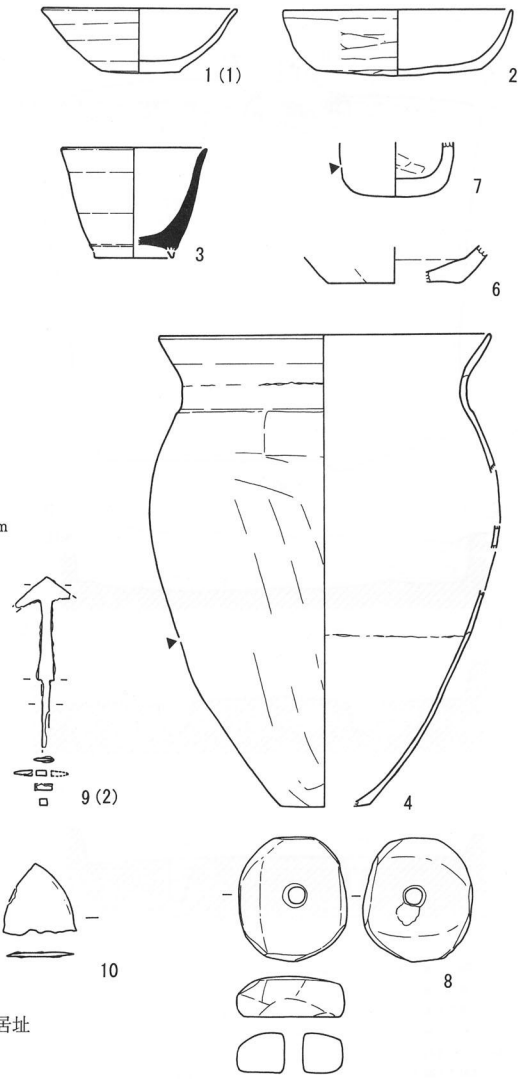

H121号住居址

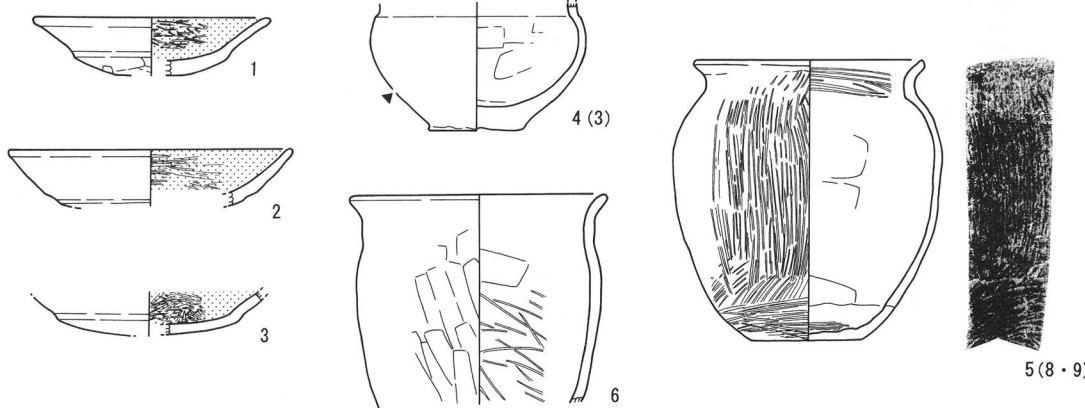

H122号住居址 (1)

第103図 H121号住居址・H122号住居址 (1)

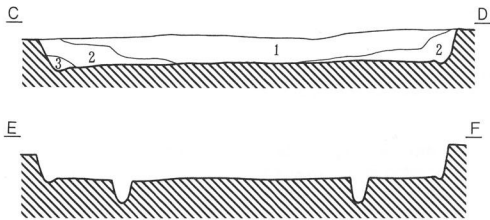
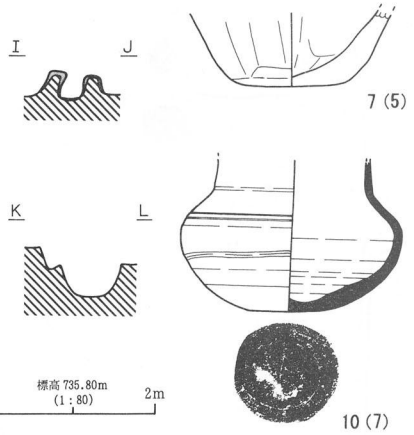
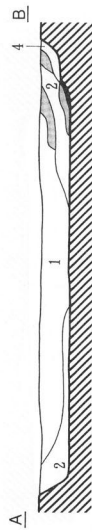
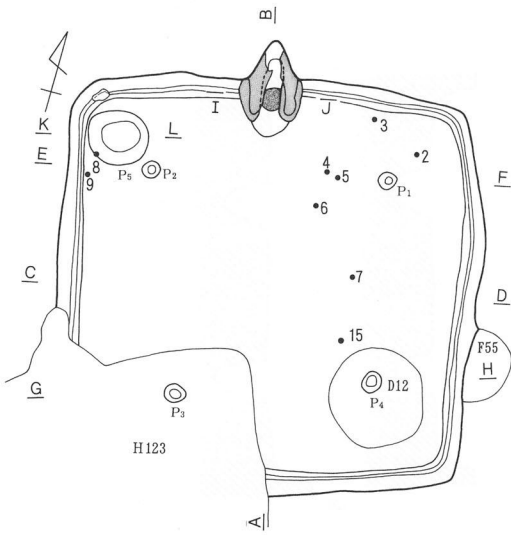

- 1. におい黄褐色土層 (10YR4/3) φ1.5cm大 10YR8/6 ロームブロック、10YR2/2 黒色ブロック、φ1cm 大バミス多含。
- 2. におい黄褐色土層 (10YR4/3) φ5mm 大バミス含。
- 3. 黒褐色土層 (10YR2/2) φ1mm 大バミス少含。
- 4. 黒褐色土層 (10YR2/3) φ1mm 大バミス少含。
- 焼土 (5YR6/4)。
- 粘土。

H122号住居址 (2)

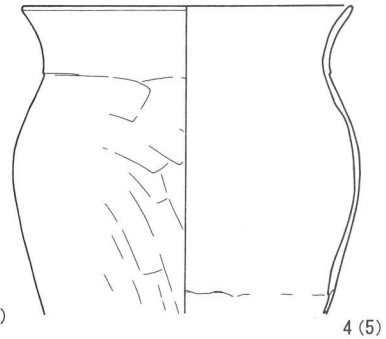
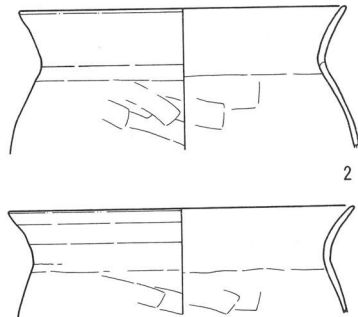
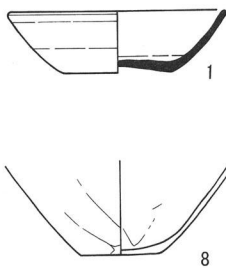
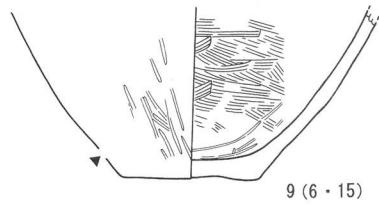
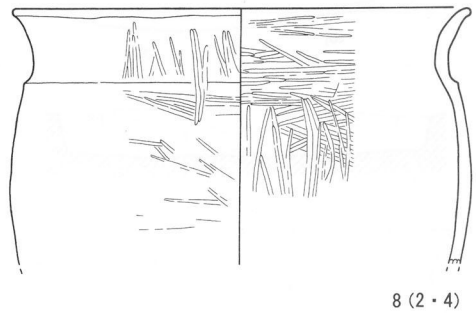

H123号住居址 (1)

第104図 H122号住居址 (2)・H123号住居址 (1)

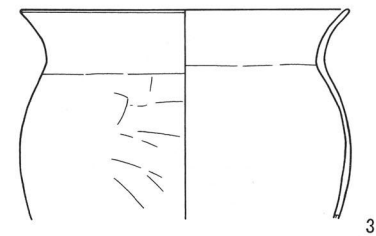
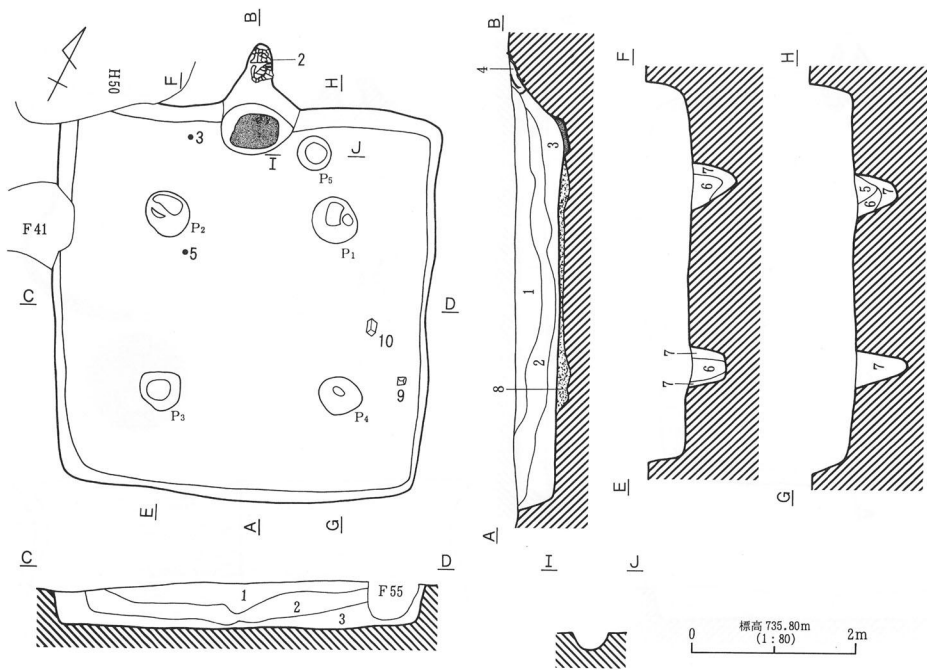

3



12

1. におい黄褐色土層 (10YR4/3) φ5mm・1cm大のバミス多含、ローム粒 10YR8/4 含。
2. 1層中に 10YR2/3 ブロック (φ4cm) 多含。
3. におい黄褐色土層 (10YR5/3) φ5mm大バミス含。
4. におい黄褐色土層 (10YR5/4) φ7mm大のバミス多含。
5. 灰白色 (10YR8/1) ローム主体。10YR3/5 含。
6. におい黄褐色土層 (10YR5/4) 10YR8/4 ローム粒含。
7. におい黄褐色土層 (10YR7/4) ローム主体。10YR5/3 多含。
8. 10YR8/6 ローム、10YR2/2、10YR5/4 の混在土層。φ1cm大バミス含。貼床。
9. 焼土 (5YR7/6)。

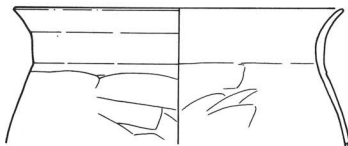

5 (2)

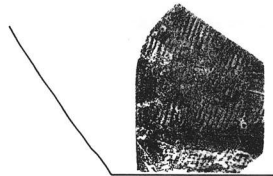

9

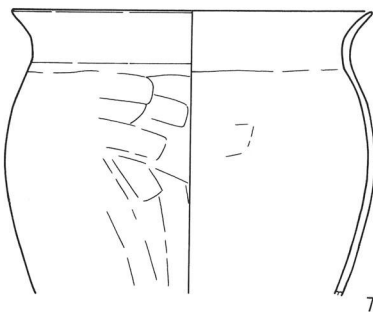

7

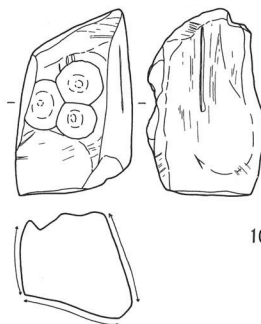

10 (9)

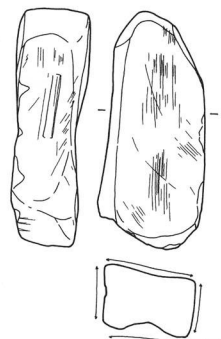

11(10)

第105図 H123号住居址 (2)

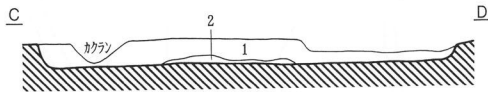
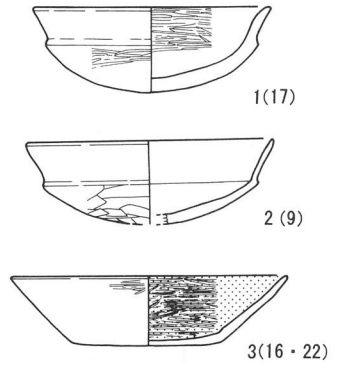
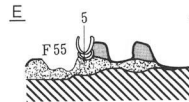
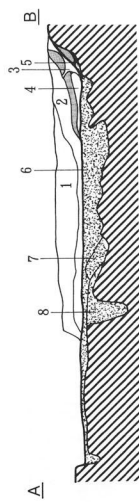
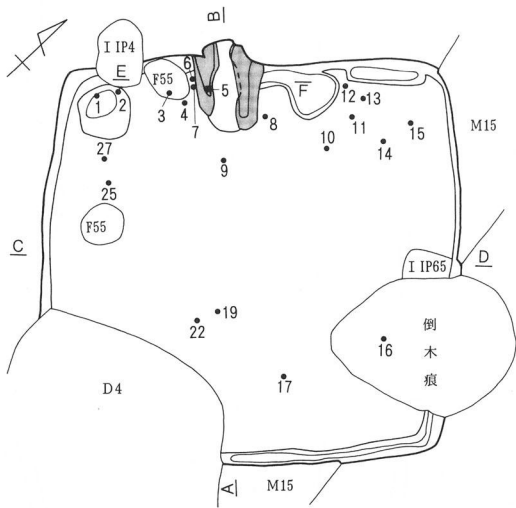

- 1. 暗褐色土層 (10YR3/3) φ2~3mm バミス・10YR8/3 ロームブロック・10YR8/4 ローム粒含。
- 2. 黒褐色土層 (10YR2/3) φ2mm 大バミス少含。
- 3. におい黄褐色土層 (10YR5/3) 灰含。
- 4. 黒色土層 (10YR1.7/1) 炭化粒多含。
- 5. 黒褐色土層 (10YR3/1) 灰含。
- 6. 黒褐色土層 (10YR3/2) 10YR8/3 ロームブロック (φ3cm 大) 多含。
- 7. 黒褐色土層 (10YR2/3) 10YR8/3 ローム粒少含。
- 8. におい黄褐色土層 (10YR7/3)
- 粘土。

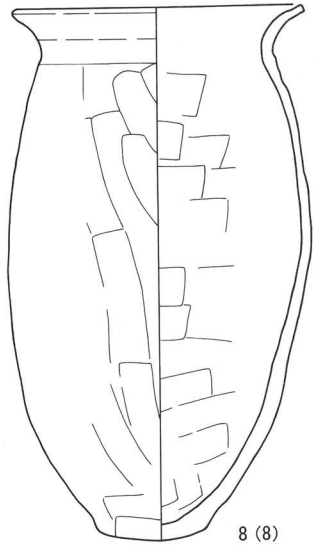
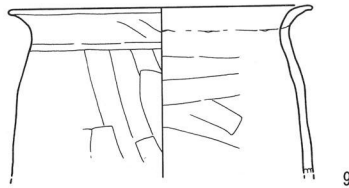
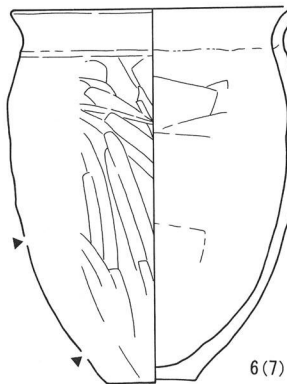
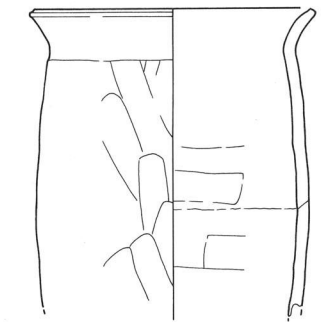
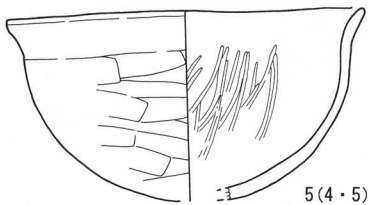
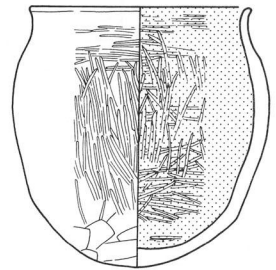
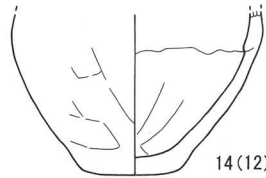

第106図 H124号住居址(1)

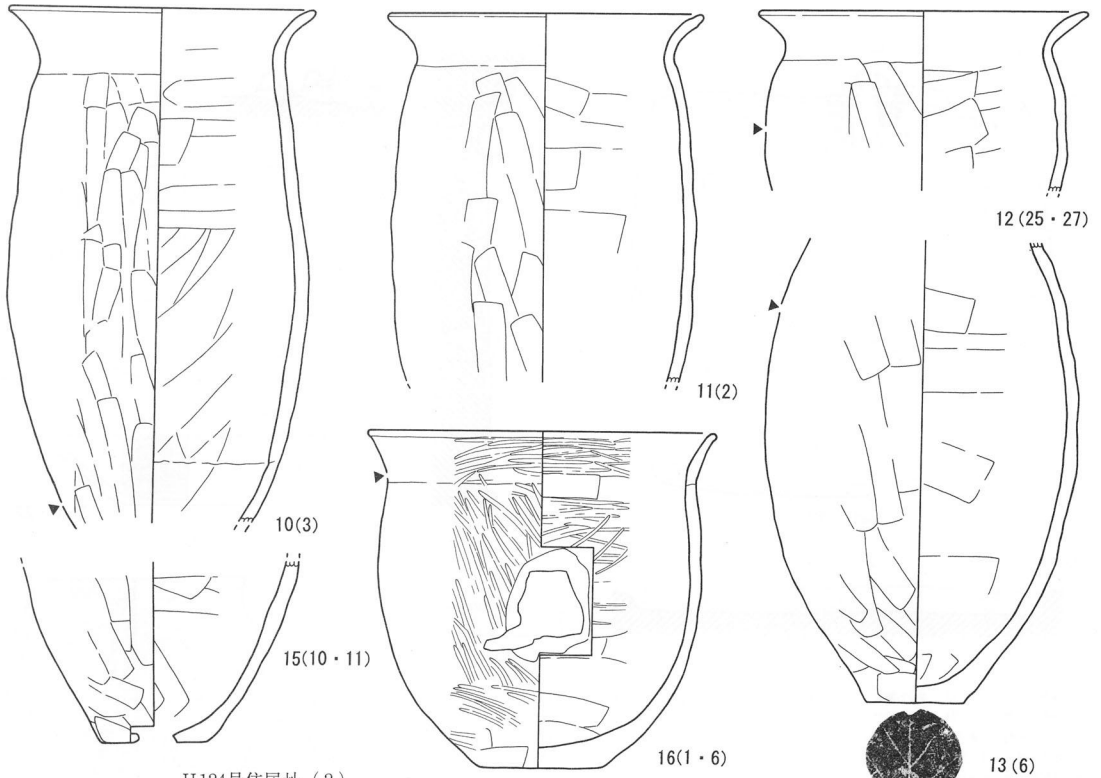

H124号住居址 (2)

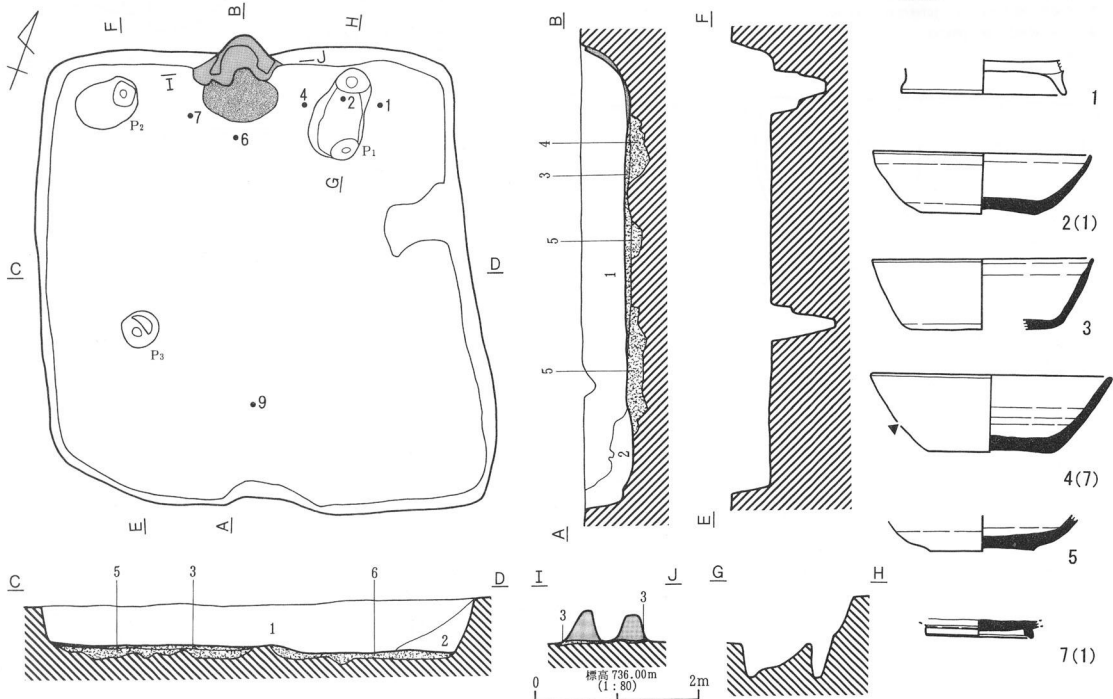

H125号住居址 (1)

第107图 H124号住居址 (2) · H125号住居址 (1)

1. 黒褐色土層 (10YR2/3) ϕ 7mm 大バミス多含, 10YR8/3 粘土ブロック (ϕ 2cm 大) 含。
2. 黒褐色土層 (10YR2/2)
3. 暗褐色土層 (10YR3/3) 10YR8/6・8/2 ϕ 1cm 大ロームブロック含。
4. 黒褐色土層 (10YR2/3) 10YR8/6・8/2 ϕ 5mm 大ロームブロック含。
5. にふい黄褐色土層 (10YR5/3) 2.5YR8/3・8/4 ロームと 10YR2/2 含。
6. 暗褐色土層 (10YR3/3) 10YR2/2 含。
7. 灰白色粘土層 (10YR8/2)。
8. 焼土。

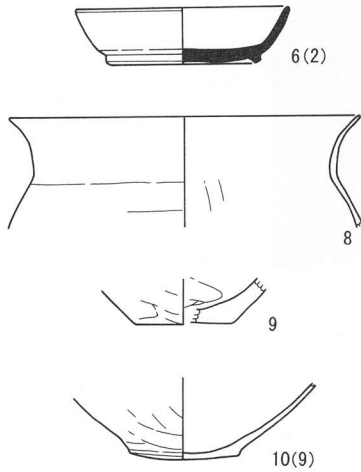

H125号住居址 (2)

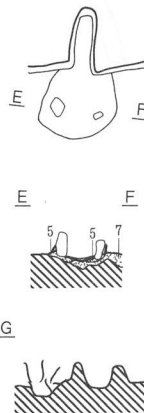
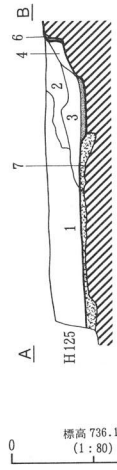
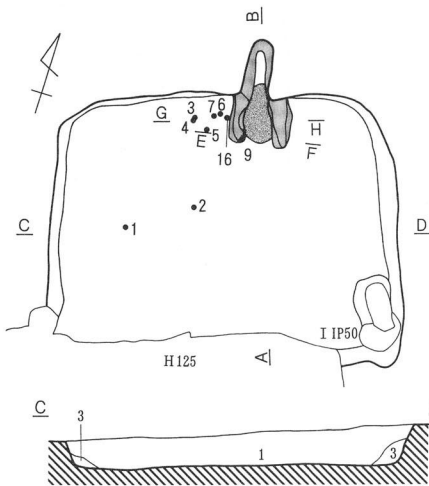
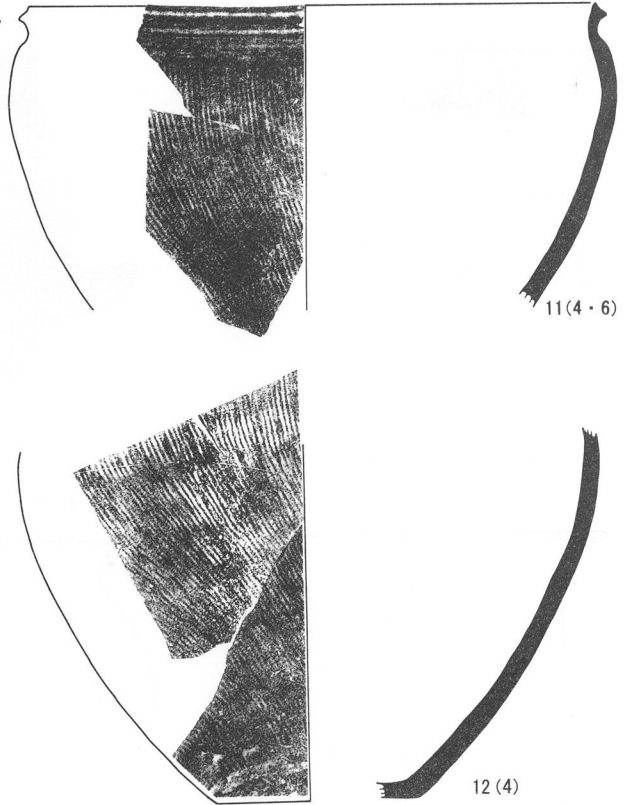

1. 暗褐色土層 (10YR3/3) ϕ 2~3mm バミス・10YR8/3 ロームブロック・10YR8/4 ローム粒含。
2. 黒褐色土層 (10YR2/3) ϕ 2mm 大バミス少含。
3. にふい黄褐色土層 (10YR5/3) 灰含。
4. 黒色土層 (10YR1.7/1) 炭化粒多含。
5. 黒褐色土層 (10YR3/1) 灰含。
6. 黒褐色土層 (10YR3/2) 10YR8/3 ロームブロック (ϕ 3cm 大) 多含。
7. 黒褐色土層 (10YR2/3) 10YR8/3 ローム粒少含。
8. にふい黄褐色土層 (10YR7/3)
9. 粘土。

H126号住居址 (1)

第108図 H125号住居址 (2)・H126号住居址 (1)

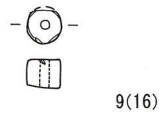
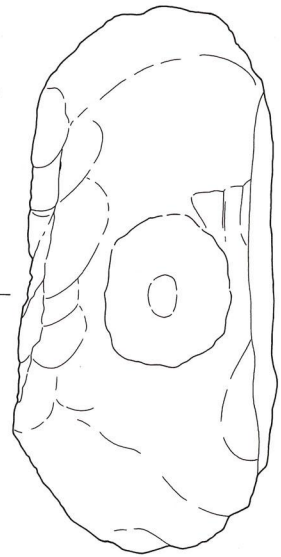
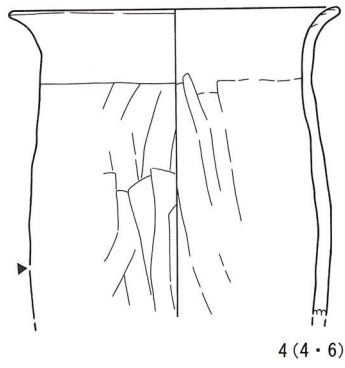
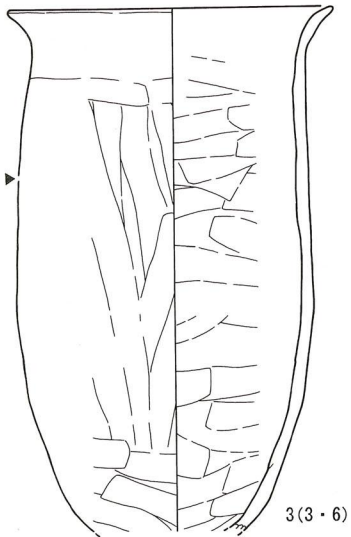
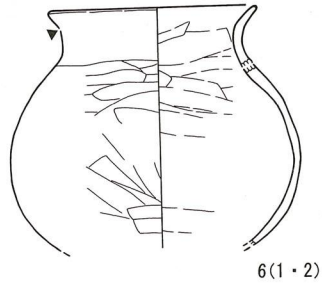
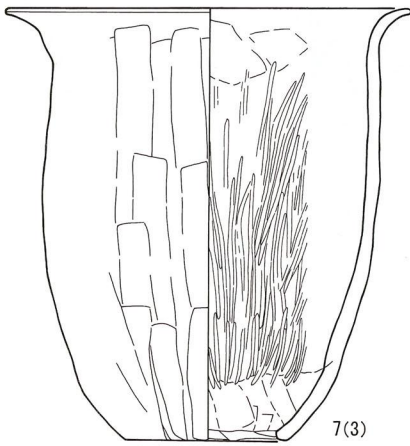
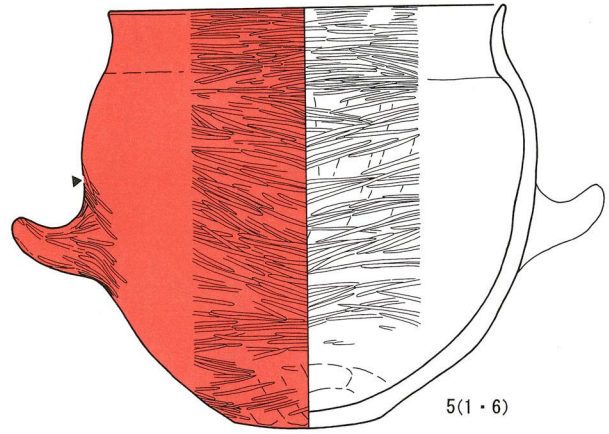
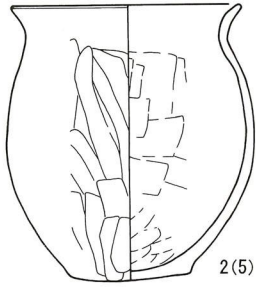

第109图 H126号住居址(2)

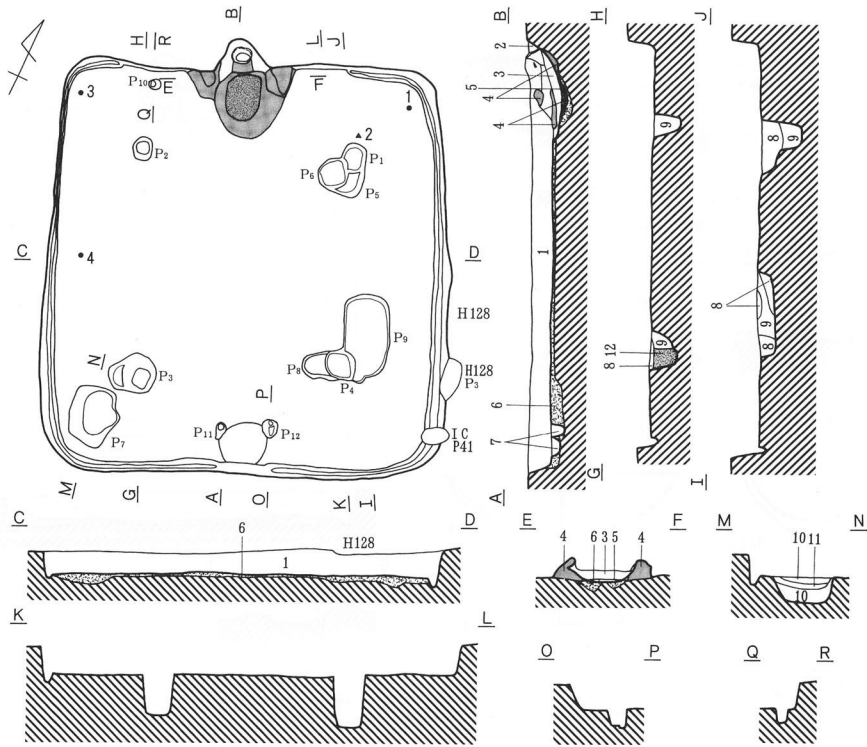

1. 褐灰色土層 (10YR4/1) 10YR8/4 ローム粒子・バミス粒 (φ5mm 以下) 多含、10YR2/1 土粒 (φ5mm 大) 少含。
2. 灰黄褐色土層 (10YR4/2) 焼土・粘土・10YR8/4 ローム粒子を含。
3. 灰黄褐色土層 (10YR4/2) 2層に比べ焼土の含有率が高いもの。
- 構築材粘土。下面是熱変化。
- 焼土。
- 掘方埋土。
7. 浅黄橙色土層 (10YR8/4)
8. 褐灰色土層 (10YR4/1) 10YR8/6 ローム粒子・φ5mm 大バミス少含。
9. 10YR5/3、10YR4/1、10YR8/6 ロームの混在土層。φ5mm 以下バミス多含。
10. におい黄橙色土層 (10YR6/4) 10YR8/6 ロームブロック (φ1.5mm 以下)・φ5mm 以下バミス少含。
11. 黒色土層 (10YR2/1) 混入物は皆無。
- 褐灰色土層 (10YR4/1) 柱痕。

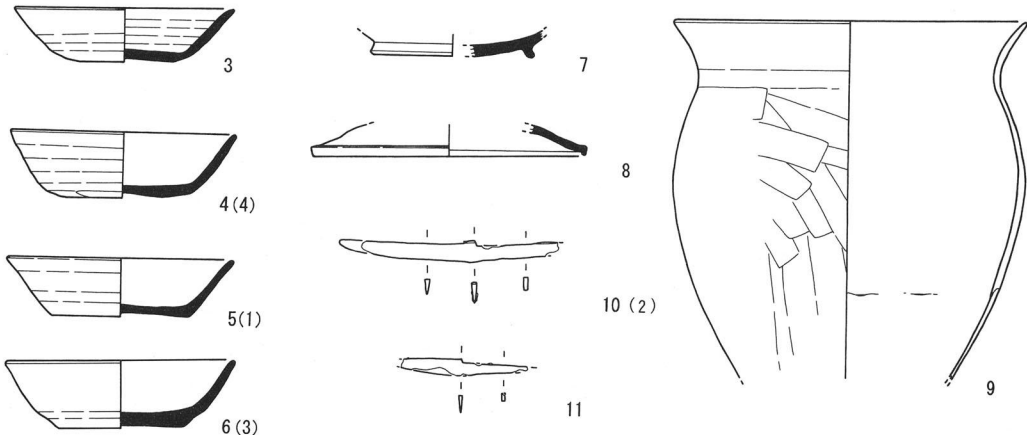

第110図 H127号住居址

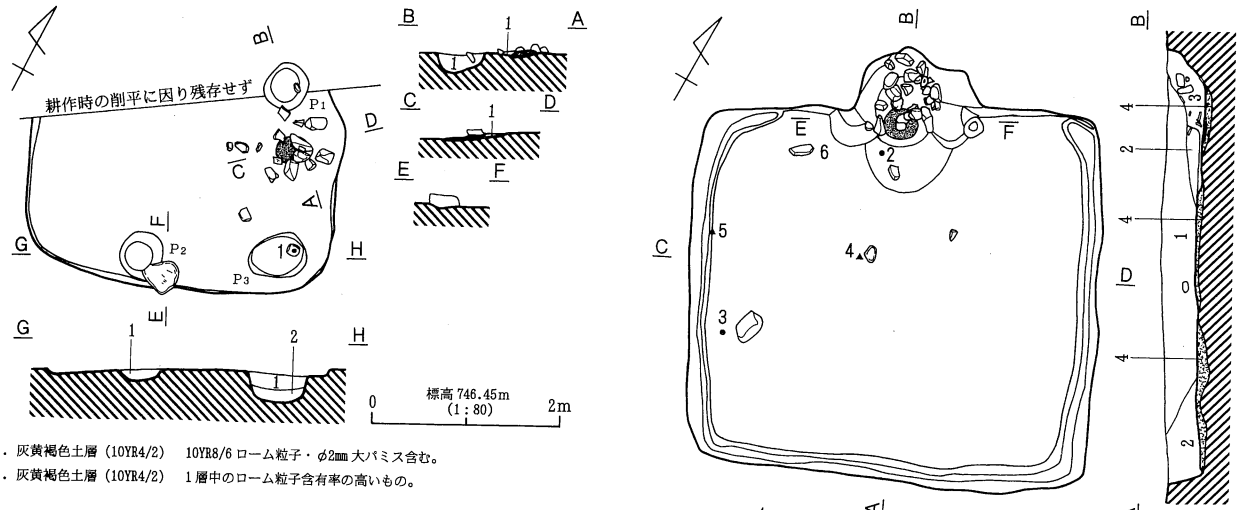

- 1. 灰黄褐色土層 (10YR4/2) 10YR8/6 ローム粒子・φ2mm 大バミス含む。
- 2. 灰黄褐色土層 (10YR4/2) 1層中のローム粒子含有率の高いもの。

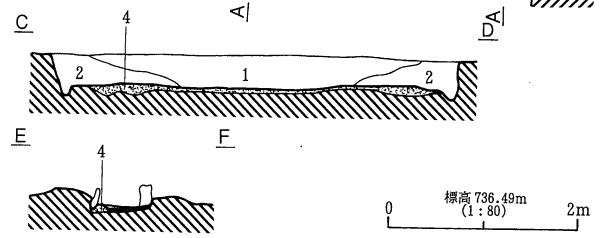
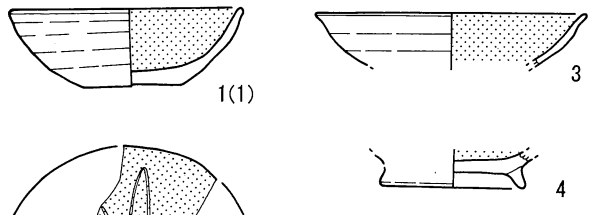

- 1. 灰黄褐色土層 (10YR4/2) φ7mm 大バミス多含、10YR8/6 ローム粒子少含。
 - 2. 灰黄褐色土層 (10YR4/2) 1層中におけるローム粒子含有率の高いもの。
 - 3. 灰黄褐色土層 (10YR4/2) φ1cm 大 10YR2/1 ブロック・10YR8/4~8/6 ローム粒子少含、φ1cm 以下バミス多含。
- 掘方埋土。

H128号住居址

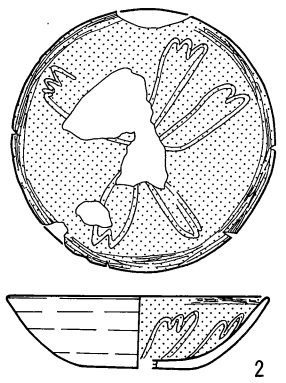
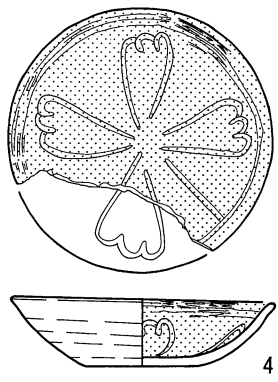
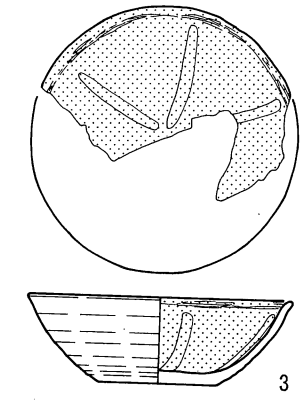

H129号住居址 (1)

第111図 H128号住居址・H129号住居址 (1)

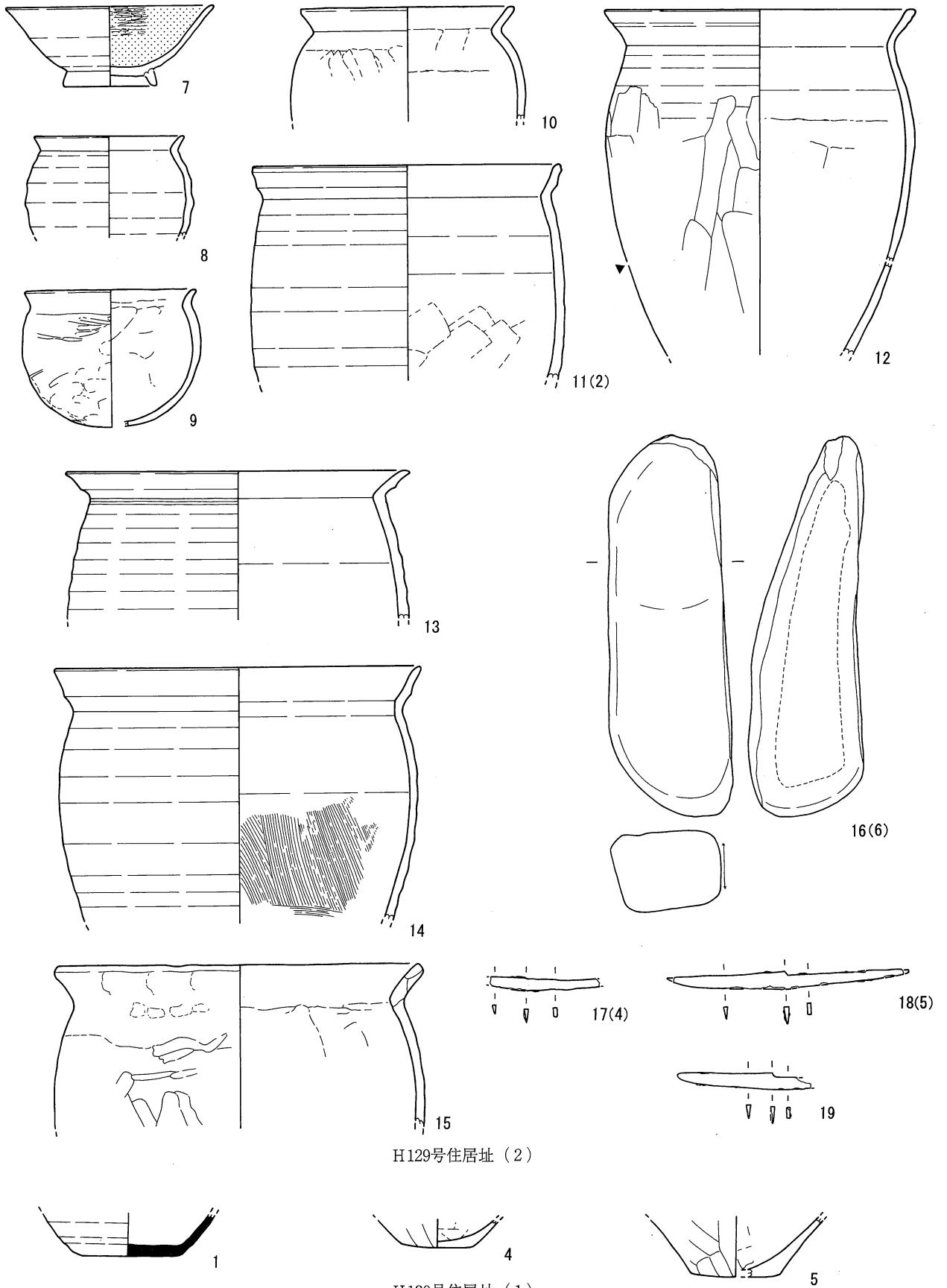

H129号住居址 (2)

H130号住居址 (1)

第112图 H129号住居址 (2) · H130号住居址 (1)

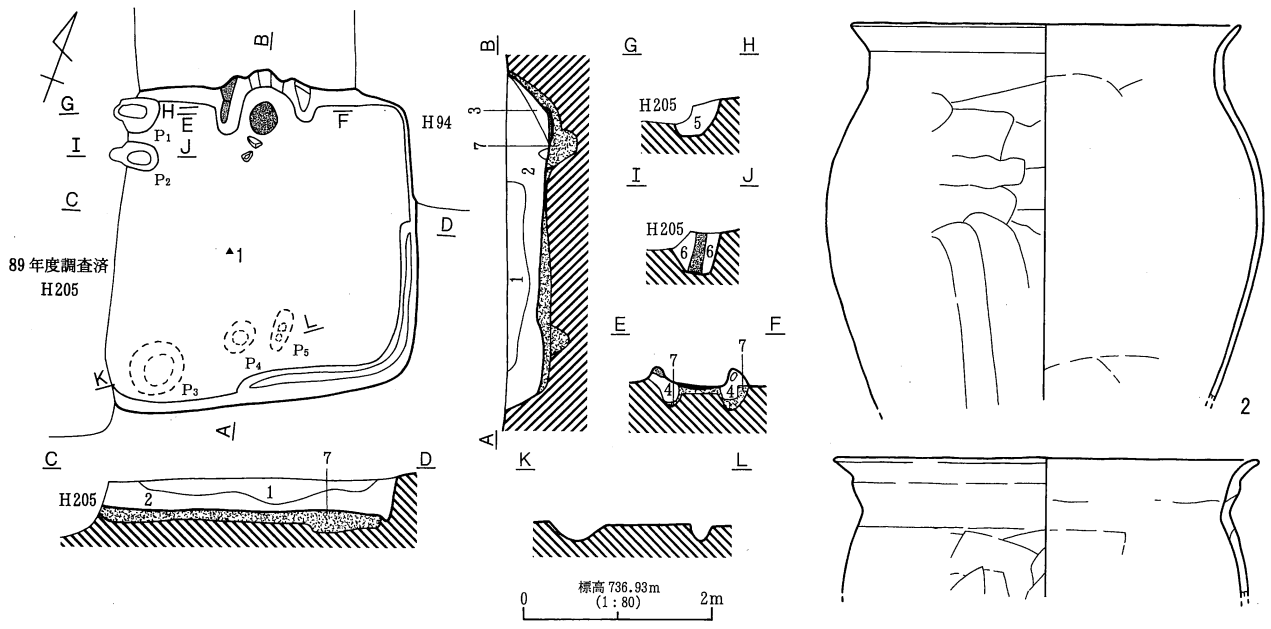

1. におい黄褐色土層 (10YR4/3) 人為埋土。ローム粒・ロームブロック (φ5~1cm)・10YR2/3 ブロック (φ1cm)・パミス (φ3~5mm) 含。
 2. 暗褐色土層 (10YR3/3) 人為埋土。ローム粒・ロームブロック (φ5~1cm)・パミス (φ3~5mm) 含、10YR3/2 土粒多含。
 3. 褐色土層 (10YR4/6) 10YR2/1 ブロック (φ1~2cm)・焼土粒 (微粒子) 含、パミス (φ3~5mm) 少含。
 4. におい黄褐色土層 (10YR4/3) ローム粒・10YR2/3 ブロック (φ1cm) 含。
 5. におい黄褐色 (10YR4/3) ローム粒含、パミス (φ3~5mm) 少含。
 6. 暗褐色土層 (10YR3/3) ローム微粒子・パミス (φ3mm) 含。
 7. 黄褐色土層 (10YR5/6) ローム粒多含、ロームブロック (φ1cm)・パミス (φ3~5mm) 含、10YR2/1 ブロック (φ1cm) 少含。
掘方埋土。
- 柱痕 (10YR2/3)。
 ■ 焼土 (10YR4/6)。
 ■ 粘土 (10YR3/1) 袖構築粘土。

H130号住居址 (2)

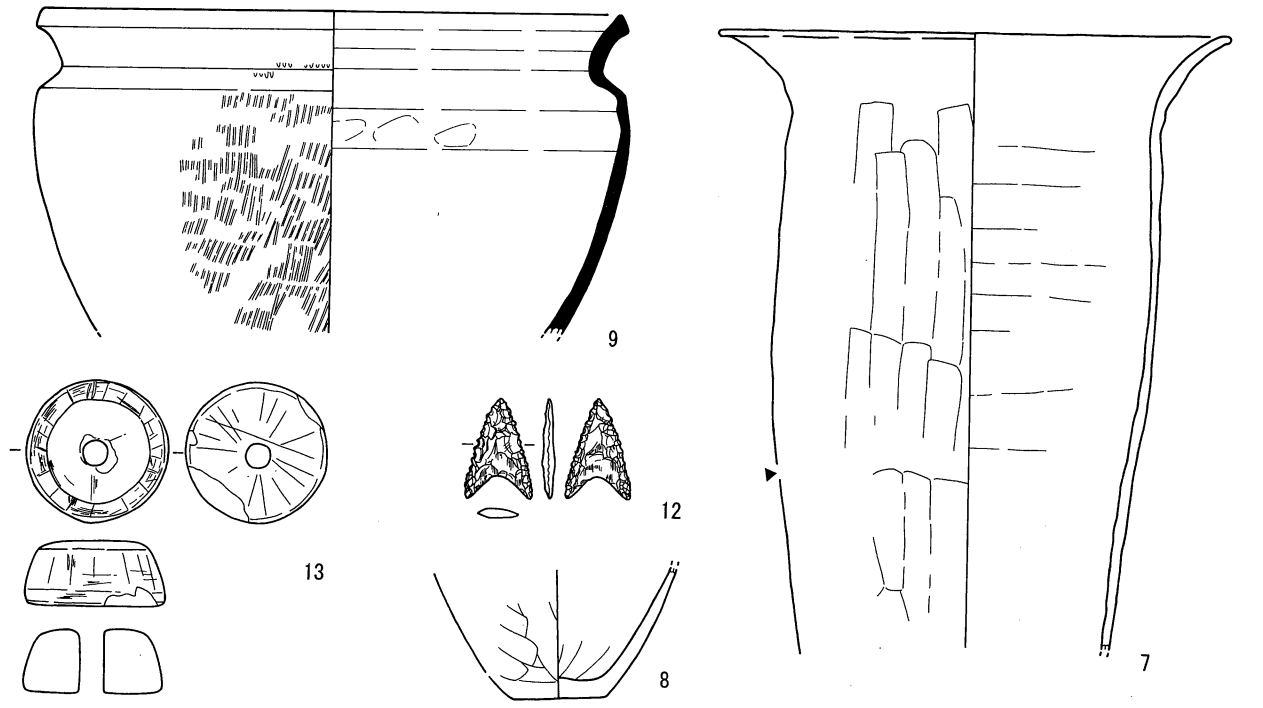
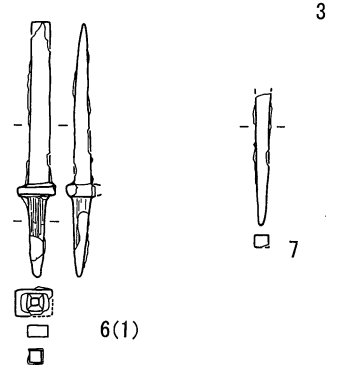

H131号住居址 (1)

第113図 H130号住居址 (2)・H131号住居址 (1)

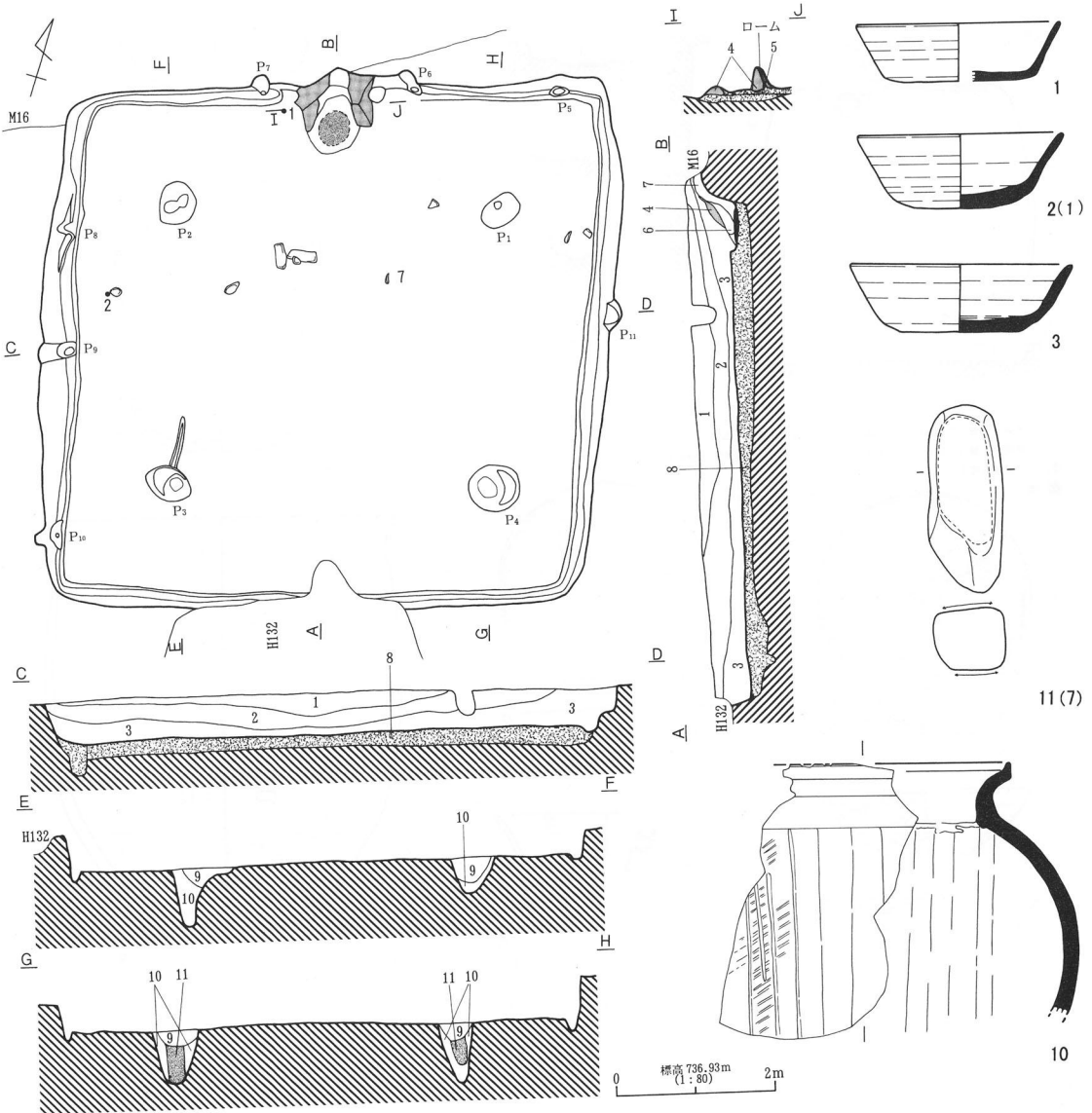

1. 灰黄褐色土層 (10YR4/2) ϕ 2cm 大 10YR2/1 ブロック・10YR8/6 ローム粒子・ ϕ 1mm 大バミス少含。
2. 灰黄褐色土層 (10YR4/2) 1層中に於る混入物の含有率が高いもの。
3. 灰黄褐色土層 (10YR5/3) 10YR8/6 ローム粒子・ ϕ 5mm~1mm 大バミス多含。
4. 赤色粘土。
5. 白色粘土。
6. 灰黄褐色土層 (10YR4/3) 灰、焼土、粘土の混在土層。煙道開口時に於る流入。
7. 10YR8/6 ローム、10YR5/3 の混在土層。カマド構築時の整地面。
8. 掘方埋土。
9. 灰黄褐色土層 (10YR5/3) ϕ 2mm 大バミス・10YR8/6 ローム粒子少含。
10. 浅黄褐色 (10YR8/4) ~黄褐色土層 (10YR8/6) ロームの2次堆積土層。 ϕ 1.5cm 大 10YR2/1 ブロック・10YR5/3 粒子・ ϕ 5mm 大バミス・石粒少含。
11. 灰黄褐色土層 (10YR4/2) 柱痕。

第114図 H131号住居址 (2)

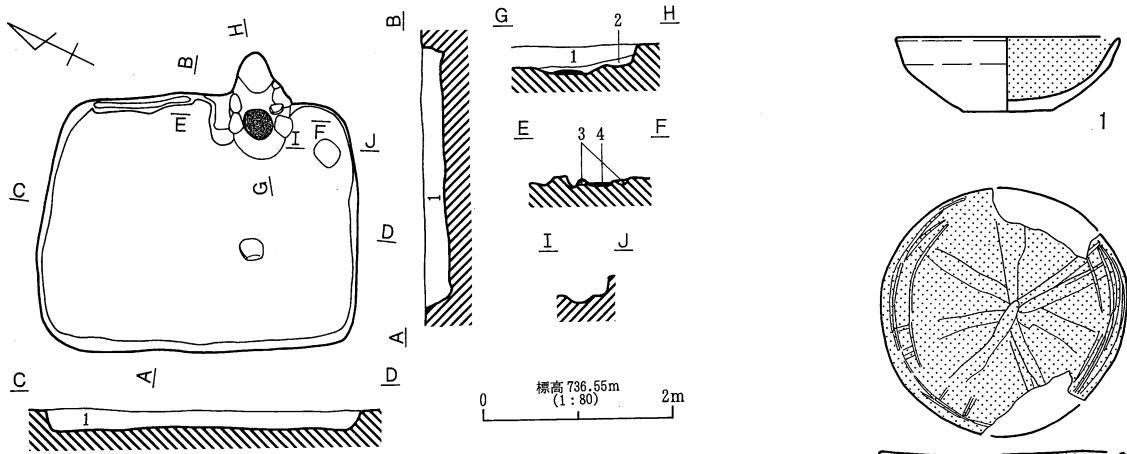

- 1. 灰黄褐色土層 (10YR4/2) φ5mm以下パミス・10YR8/6 ローム粒子少含。
- 2. 灰黄褐色土層 (10YR4/2) φ1cm大ロームブロック (10YR8/6)・φ2mm大パミス少含。
- カマド掘方埋土。
- 焼土。

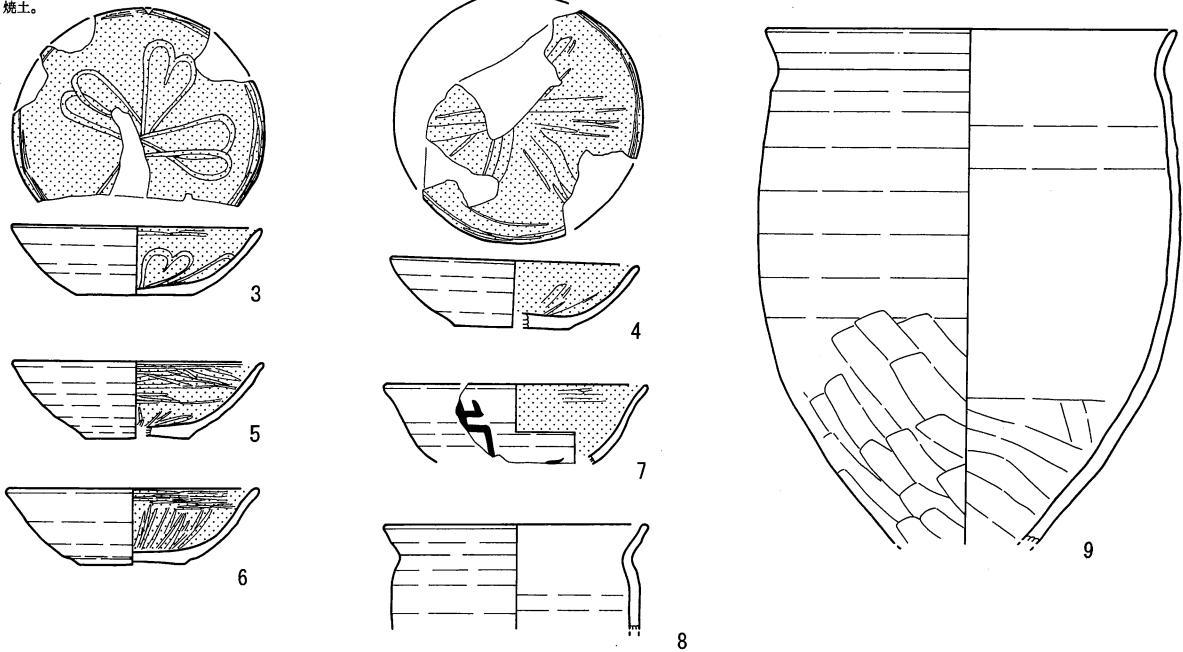

H132号住居址

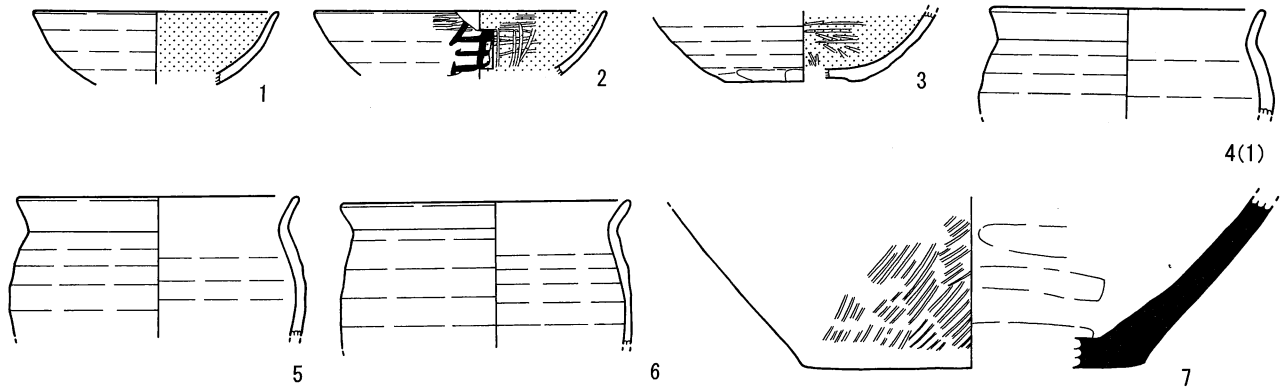

H133号住居址 (1)

第115図 H132号住居址・H133号住居址 (1)

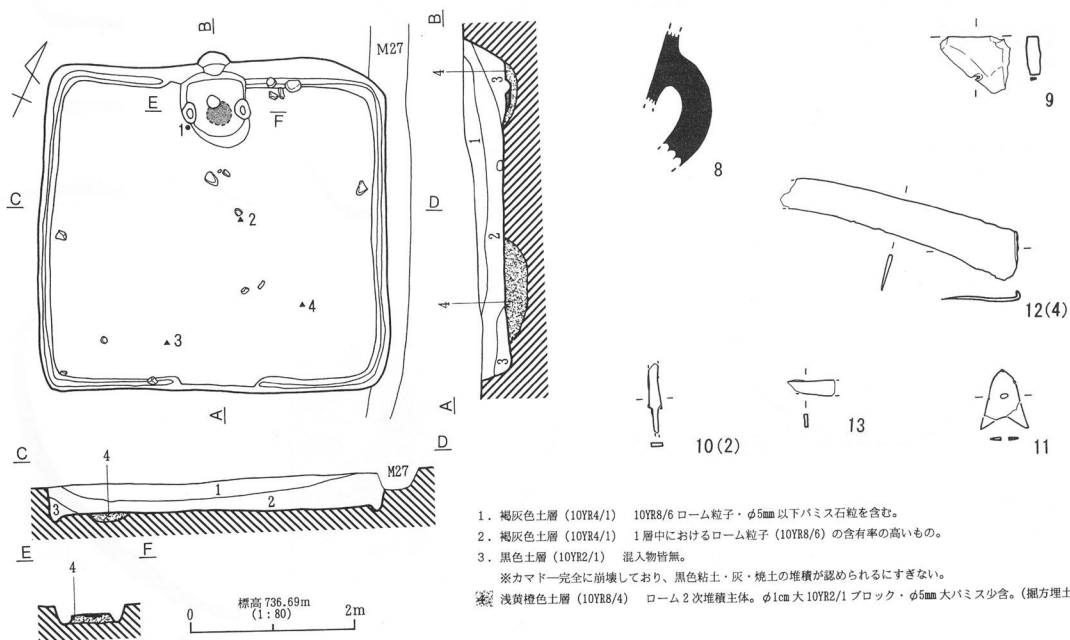

H133号住居址 (2)

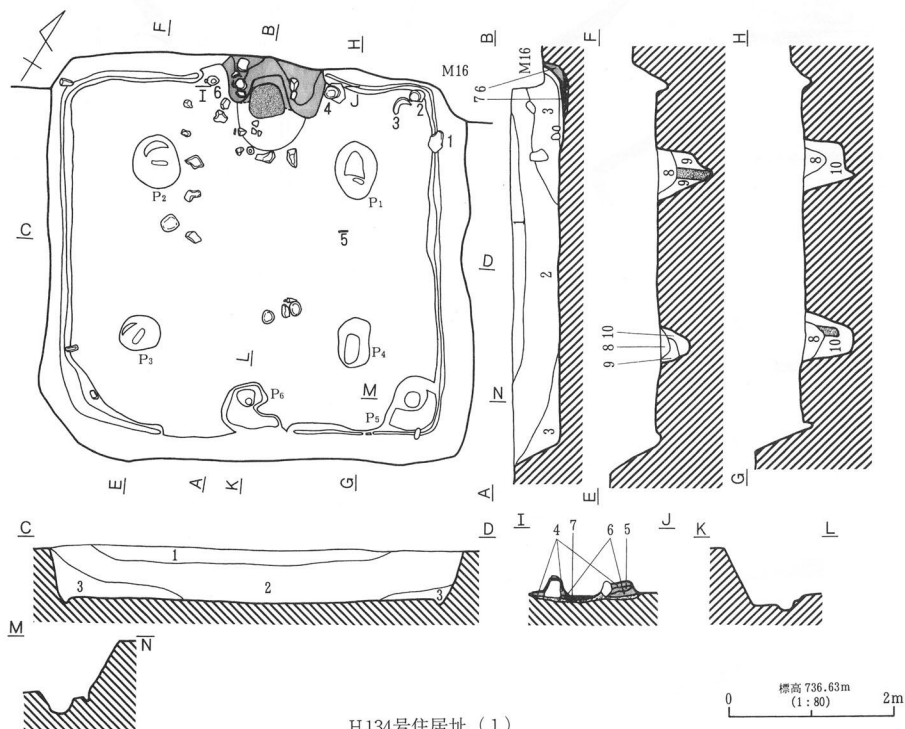

H134号住居址 (1)

第116図 H133号住居址 (2)・H134号住居址 (1)

1. 褐灰色土層 (10YR4/1) ϕ 5mm 以下パミスを含む。
2. 10YR5/3、10YR8/4、10YR2/1 の混在土層 ϕ 5mm 以下パミス・ ϕ 1cm 大黒色ブロックを少含。
3. 10YR4/2、10YR2/1 の混在土層 帯状に ϕ 2mm 大パミスを少含。灰・炭化物・焼土・粘土・ブロックを含む。
- にふい黄褐色土層 (10YR4/3) 粘土。
- 10YR2/1、10YR8/6、10YR4/3 の混在土層
- 赤色土層 (7.5YR3/4) 粘土。床面貼付材。
- 黄褐色土層 (10YR8/6) ローム 2 次堆積。
8. 10YR3/1、10YR8/3 の混在土層 ϕ 1cm 大パミスを含む。
9. 10YR3/1、10YR8/3 の混在土層
10. 浅黄橙色土層 (10YR8/3) ローム 2 次堆積。
- 柱痕 (10YR3/1)。

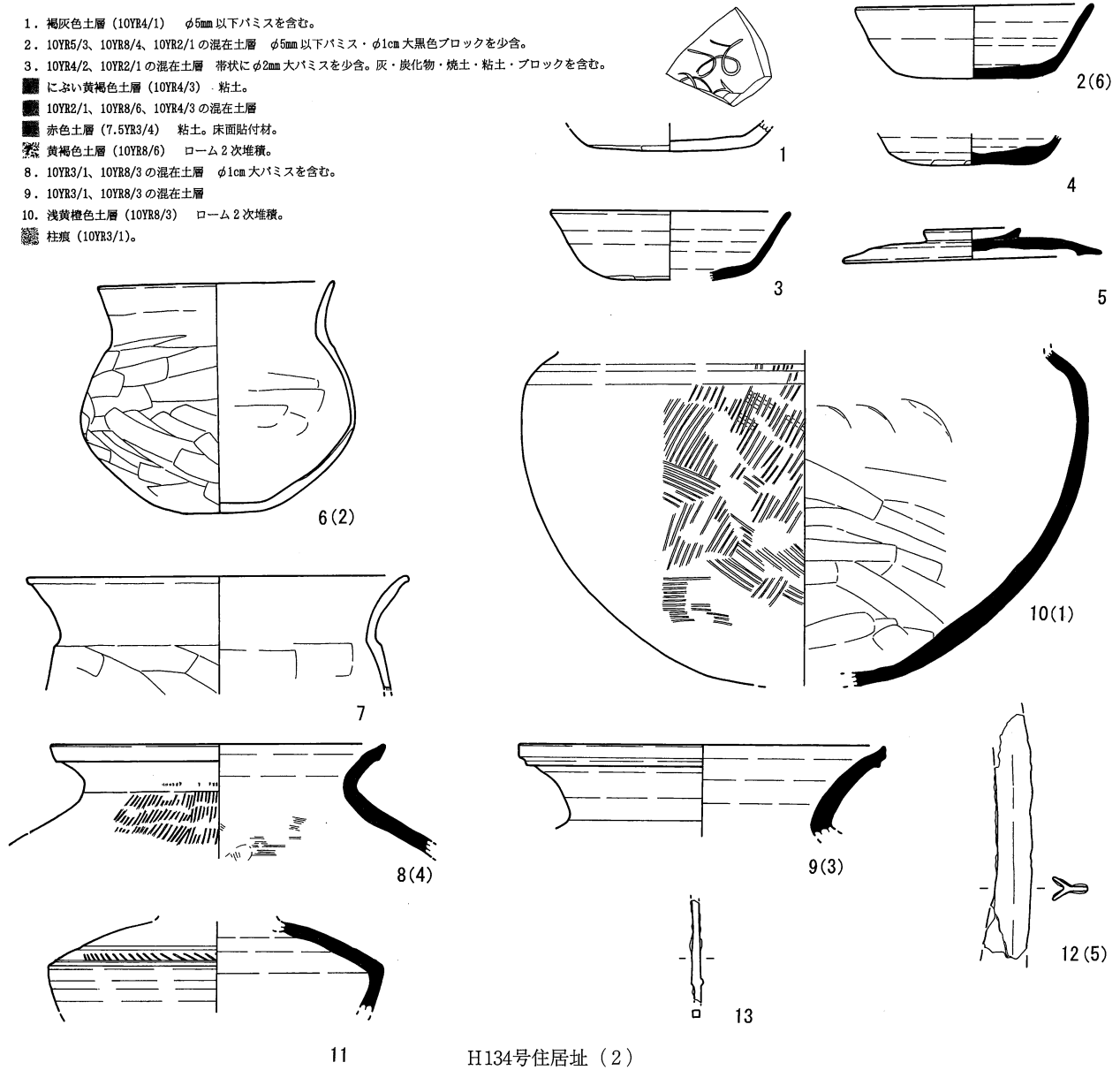

H134号住居址 (2)

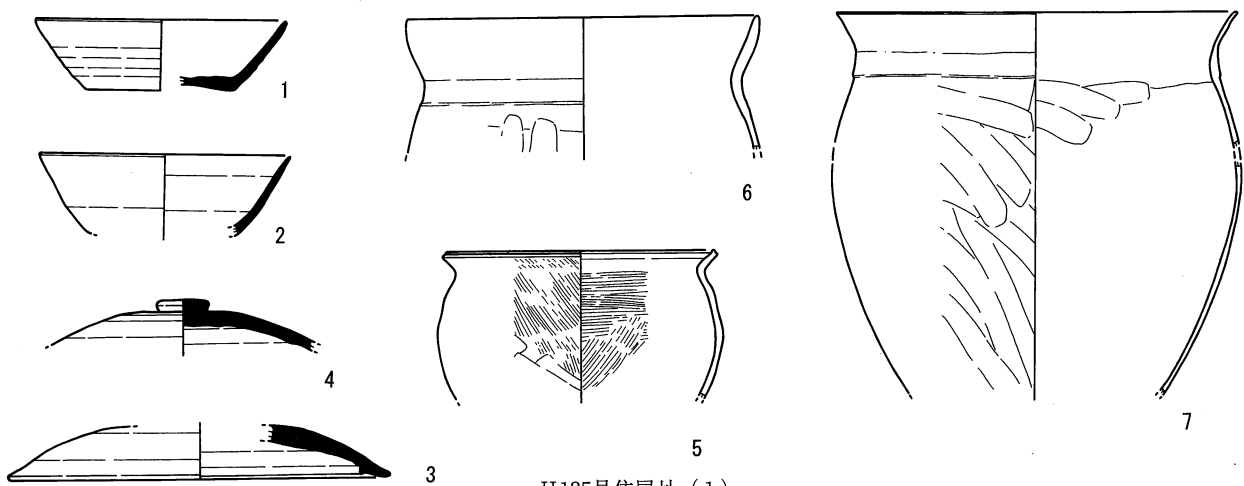

H135号住居址 (1)

第117図 H134号住居址 (2)・H135号住居址 (1)

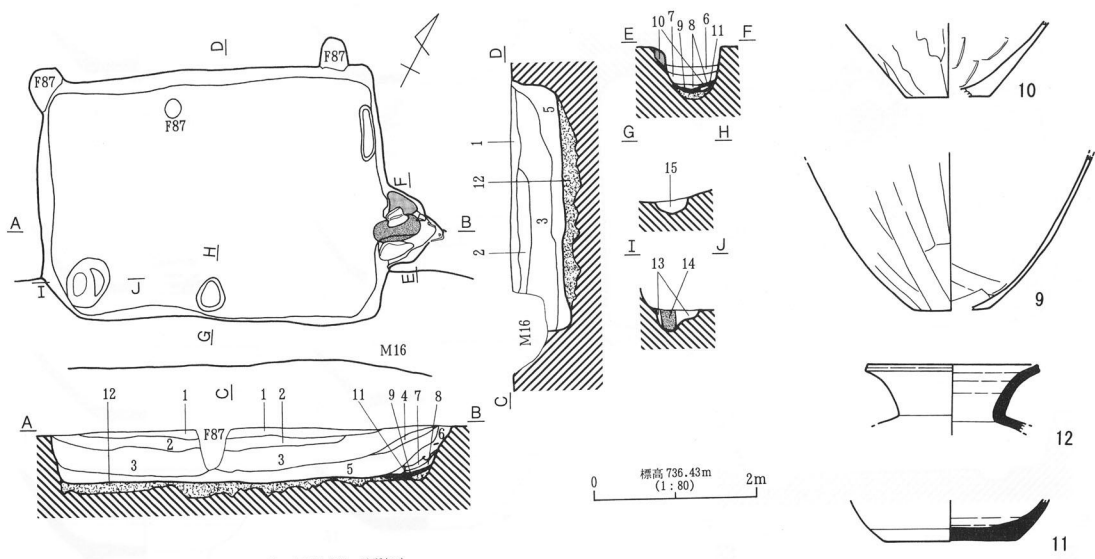

1. 褐灰色土層 (10YR4/1) φ1cm 大バミス・φ5mm 大石粒多含。砂質気味。
2. 浅黄褐色土層 (10YR8/4) ローム主体。φ1cm~5mm 大バミス多含。極少量の 10YR2/1 土粒 (φ1cm) を含む。
3. におい黄褐色土層 (10YR5/3) φ3~5cm 大の 10YR2/1 ブロック・φ1cm 大バミス多含。10YR8/4 ローム粒子を含む。
4. におい黄褐色土層 (10YR5/3) 3層中の 10YR2/1 ブロックを含まない層。基本的に3層と同一。
5. におい黄褐色土層 (10YR5/3) φ5mm 大バミス・石粒を含む。砂質気味。
6. におい黄褐色土層 (10YR6/3) 灰・焼土・炭を多含する。
7. 灰の堆積層。
8. 焼土、灰の混在層。
9. 焼土。
10. 褐灰色土層~明黄褐色土層 (10YR4/1~10YR7/6) 粘土。
11. 黄褐色土層~浅黄褐色土層 (10YR8/6~8/3) ローム。
12. 掘方埋土。10YR5/3、10YR8/4~8/6 ローム、10YR2/1 の混在。φ5mm 大バミス多含。
13. 浅黄褐色土層 (10YR8/3)
14. におい黄褐色土層 (10YR5/3) 柱痕。
15. におい黄褐色土層 (10YR5/3) ローム粒子 10YR8/3 少含。

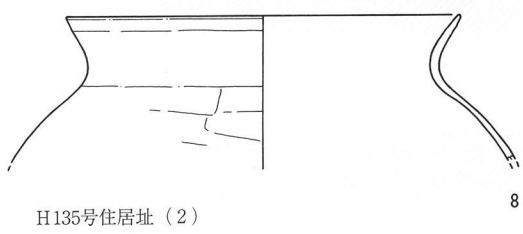

H135号住居址 (2)

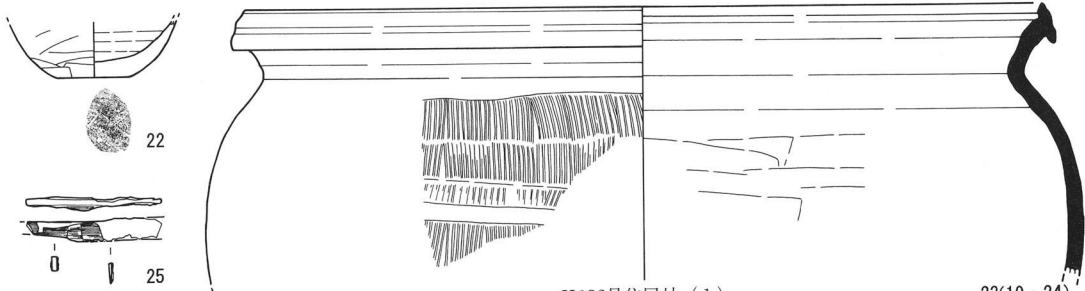
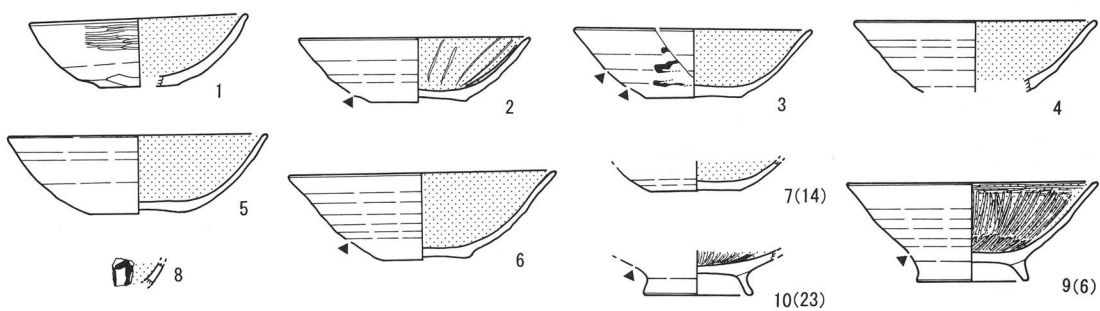

H136号住居址 (1)

23(19・24)

第118図 H135号住居址 (2)・H136号住居址 (1)

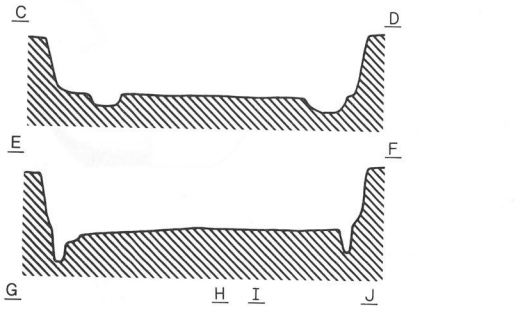
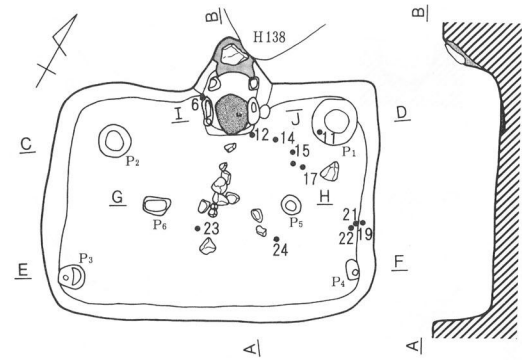

H136号住居址 (2)

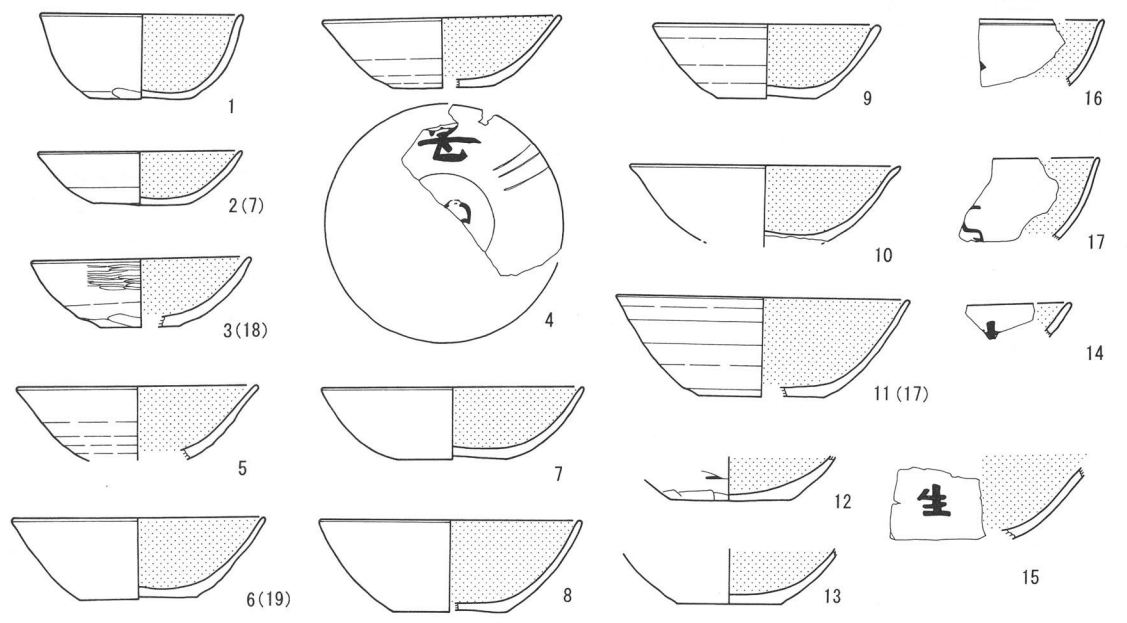
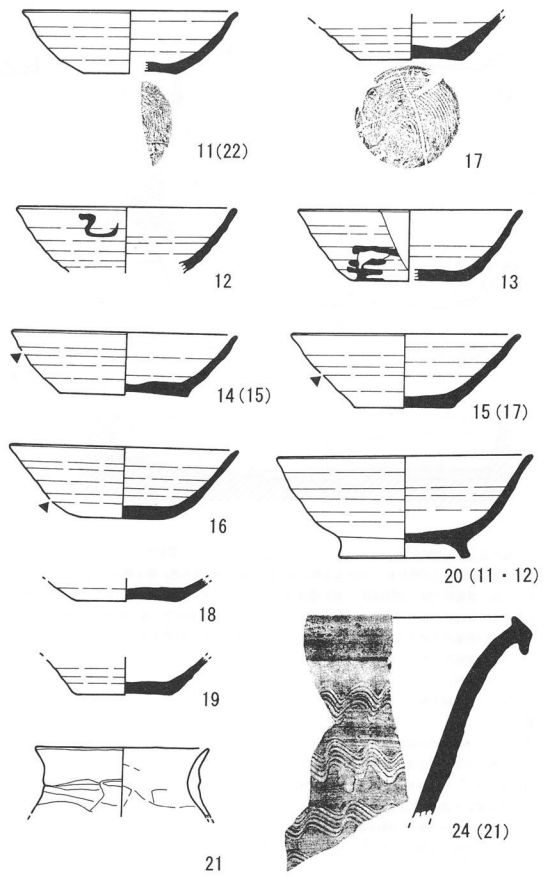

H137号住居址 (1)
第119图 H136号住居址 (2)・H137号住居址 (1)

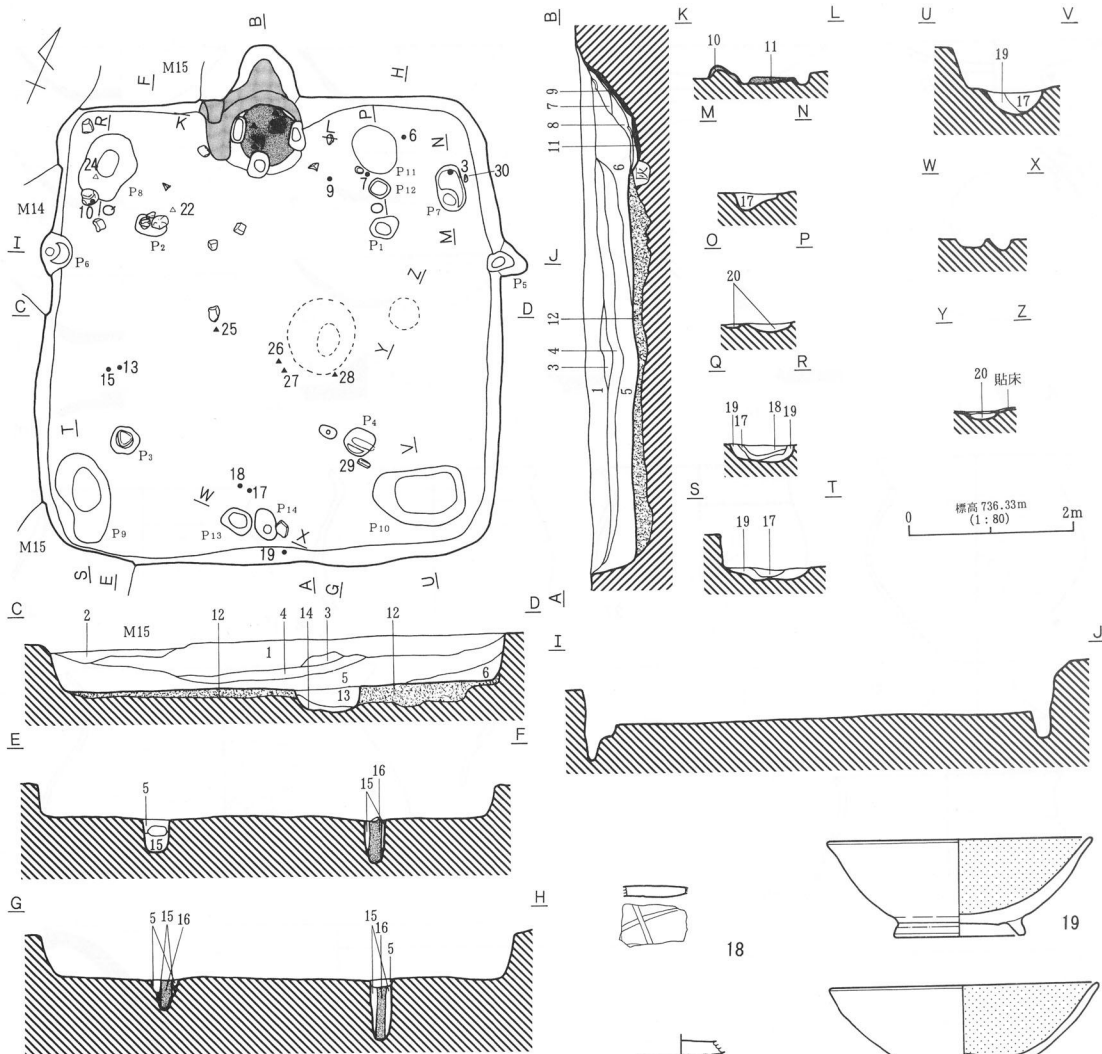

1. 黒褐色土層 (10YR3/2) ϕ 1cm 以下バミス・石粒多含。
2. 黒褐色土層 (10YR3/1) ϕ 5mm 以下バミス少含。
3. 1層中に 10YR8/3 ローム粒少含。
4. 浅黄褐色土層 (10YR8/3) ローム主体。10YR3/2 ブロック (ϕ 3~5cm)・ ϕ 1cm バミス多含。
5. 黒褐色土層 (10YR3/1) ϕ 5mm 大バミス・ ϕ 1cm 大石粒多含。西側下層には 10YR2/1・10YR8/6 ロームブロックを含む層が存在するもの、少量ながら全体に散見できる為、5層として包括しておく。
6. 灰黄褐色土層 (10YR4/2) ϕ 7mm 以下バミスを含。
7. 黒褐色土層 (10YR3/2) ϕ 5mm 大バミス・灰・焼土を含。煙道からの流入層。
8. 黒色・浅黄褐色土層 (10YR2/1~10YR4/4) カマド構築材料土。
9. におい黄褐色土層 (10YR4/3) 煙道からの流入層。
10. 粘土。
11. 焼土。
12. 10YR8/4、10YR8/6、10YR3/1 の混在土層。 ϕ 1cm~5mm 大のバミス・石粒多含。掘方埋土。
13. 灰層。
14. 灰・炭化物の混在土層。
15. 10YR8/3 ローム主体。10YR4/2 粒子・バミス (ϕ 2~3mm) を含。
16. 灰黄褐色土層 (10YR4/2) 柱痕。
17. におい黄褐色土層 (10YR4/3) 灰・炭・10YR2/1 ブロック (ϕ 3cm 大) を含。
18. におい黄褐色土層 (10YR4/3) ϕ 5mm 大ローム粒子 (10YR7/8) を少含。
19. におい黄褐色土層 (10YR5/4) 砂質。 ϕ 5mm 大バミス・10YR8/3 ローム含。
20. 黒褐色土層 (10YR3/1) ϕ 1cm 大石粒含。

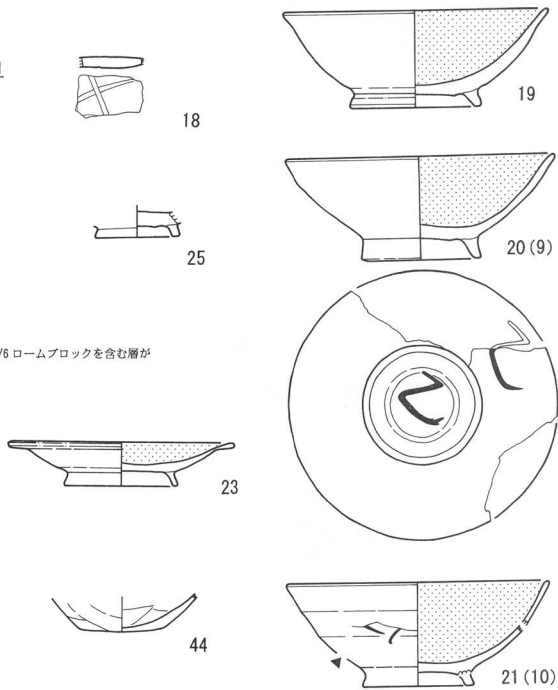

第120図 H137号住居址 (2)

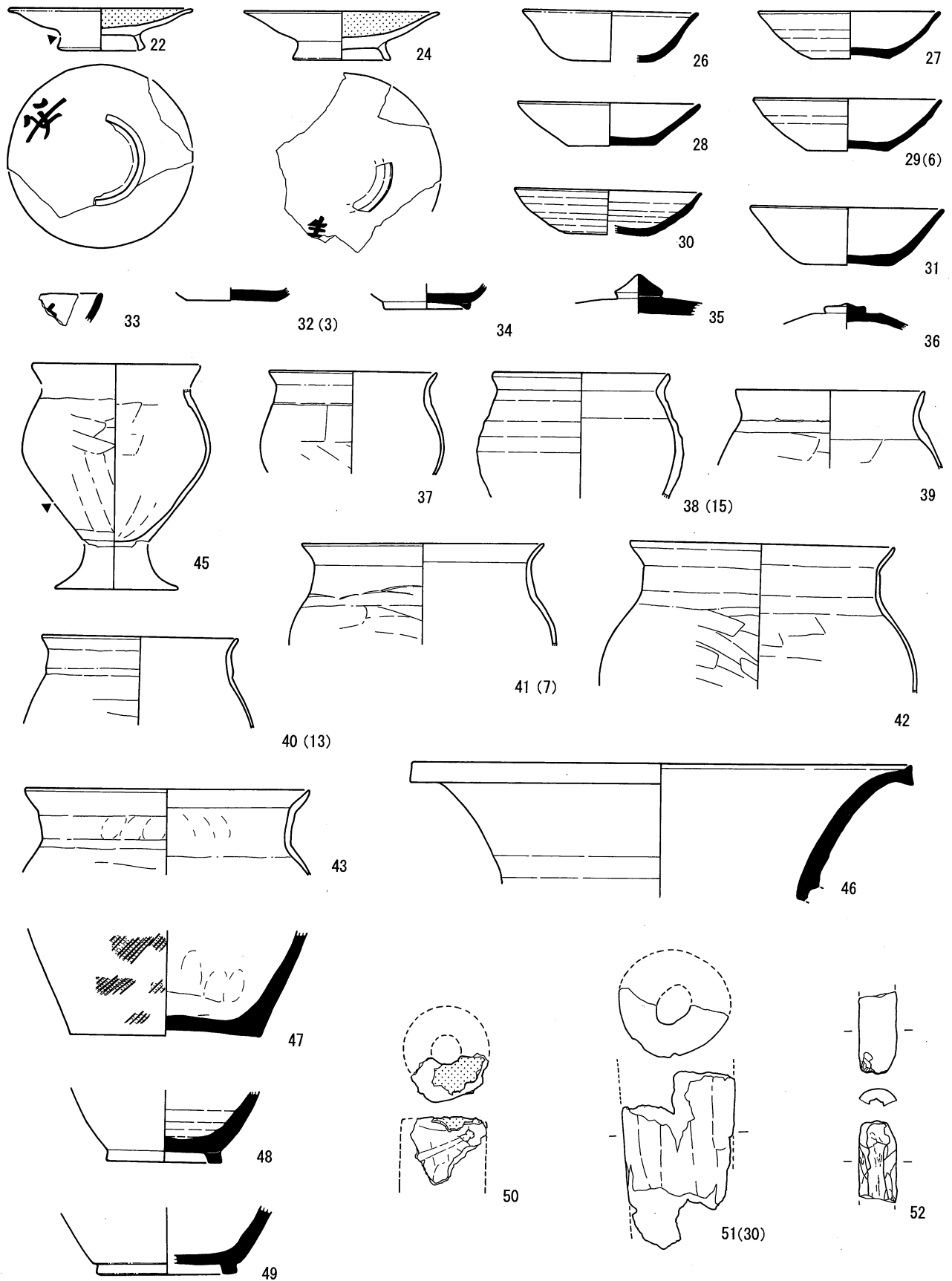

第121图 H137号住居址 (3)

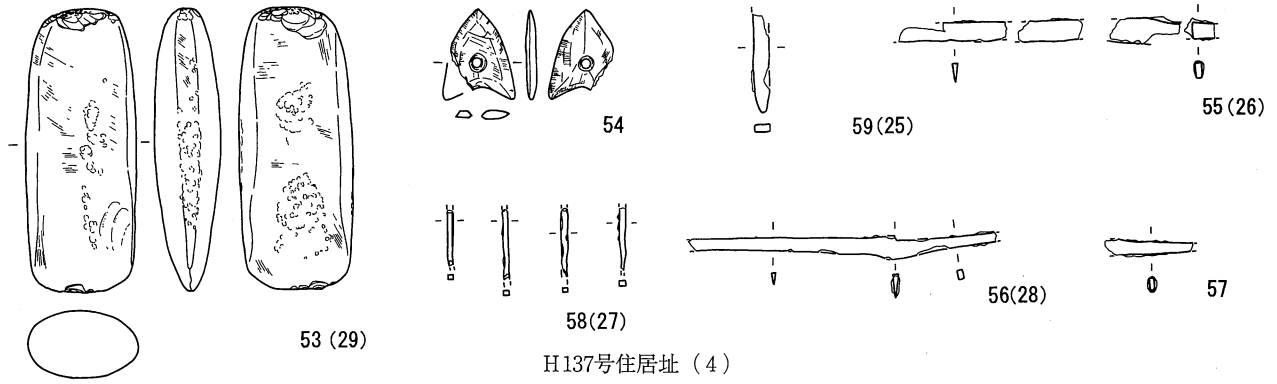

H137号住居址 (4)

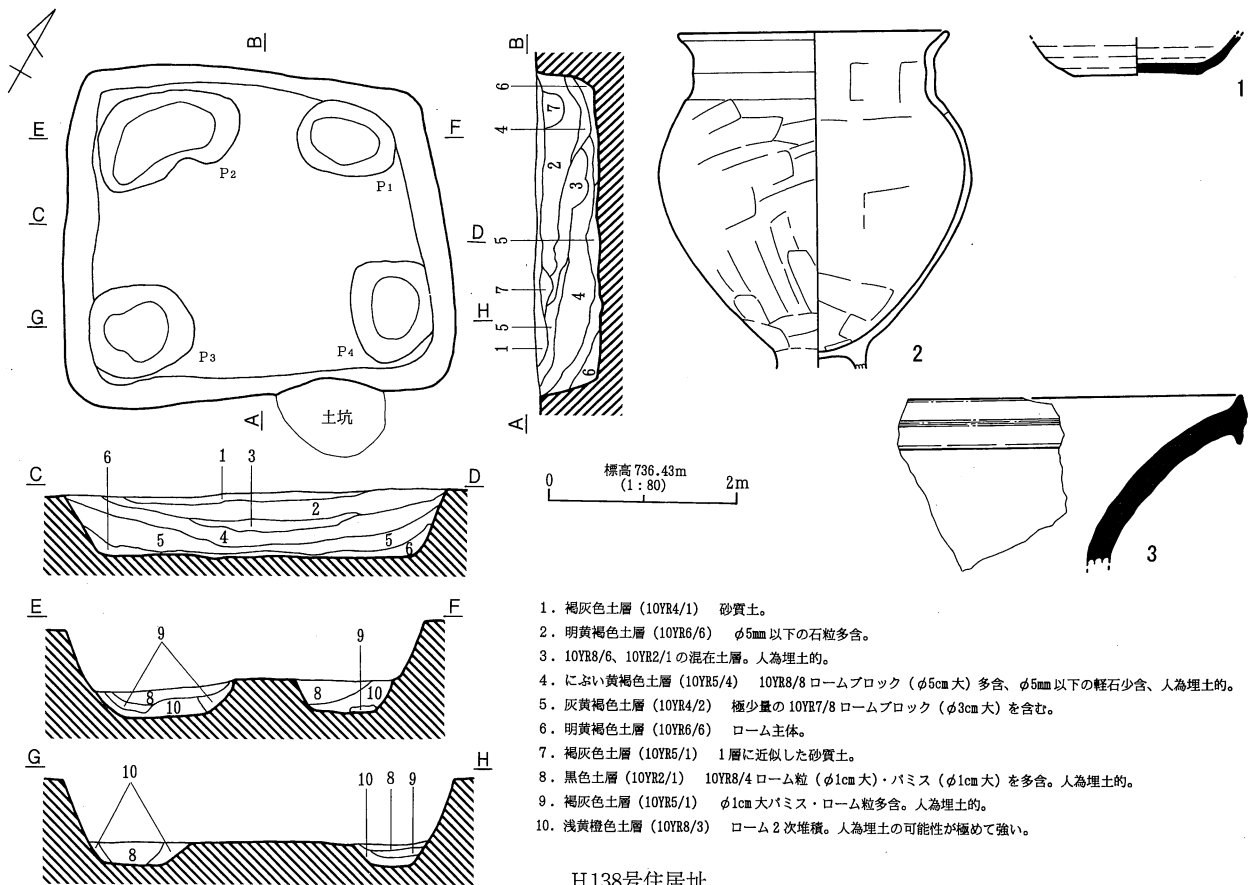

1. 褐灰色土層 (10YR4/1) 砂質土。
2. 明黄褐色土層 (10YR6/6) ϕ 5mm 以下の石粒多含。
3. 10YR8/6, 10YR2/1 の混在土層。人為埋土的。
4. におい黄褐色土層 (10YR5/4) 10YR8/8 ロームブロック (ϕ 5cm 大) 多含、 ϕ 5mm 以下の軽石少含、人為埋土的。
5. 灰黄褐色土層 (10YR4/2) 極少量の 10YR7/8 ロームブロック (ϕ 3cm 大) を含む。
6. 明黄褐色土層 (10YR6/6) ローム主体。
7. 褐灰色土層 (10YR5/1) 1層に近似した砂質土。
8. 黒色土層 (10YR2/1) 10YR8/4 ローム粒 (ϕ 1cm 大)・パミス (ϕ 1cm 大) を多含。人為埋土的。
9. 褐灰色土層 (10YR5/1) ϕ 1cm 大パミス・ローム粒多含。人為埋土的。
10. 浅黄褐色土層 (10YR8/3) ローム 2 次堆積。人為埋土の可能性が極めて強い。

H138号住居址

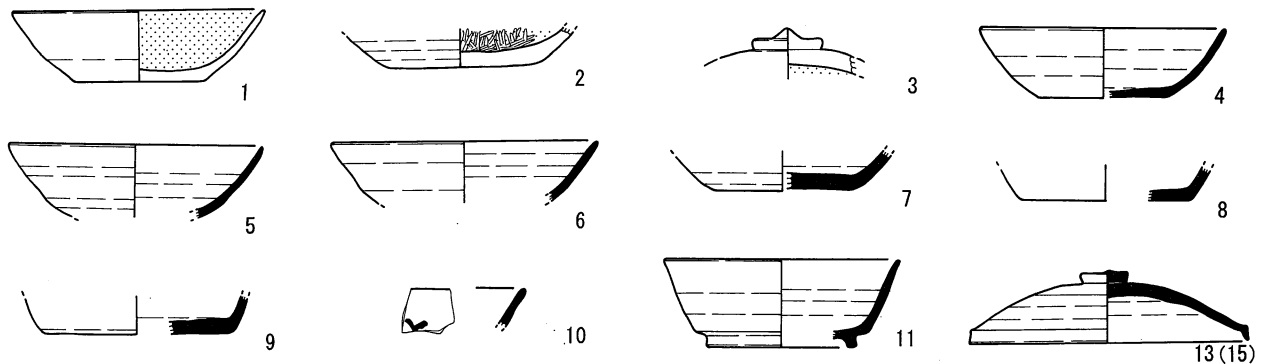

H139号住居址 (1)

第122図 H137号住居址 (4)・H138号住居址・H139号住居址 (1)

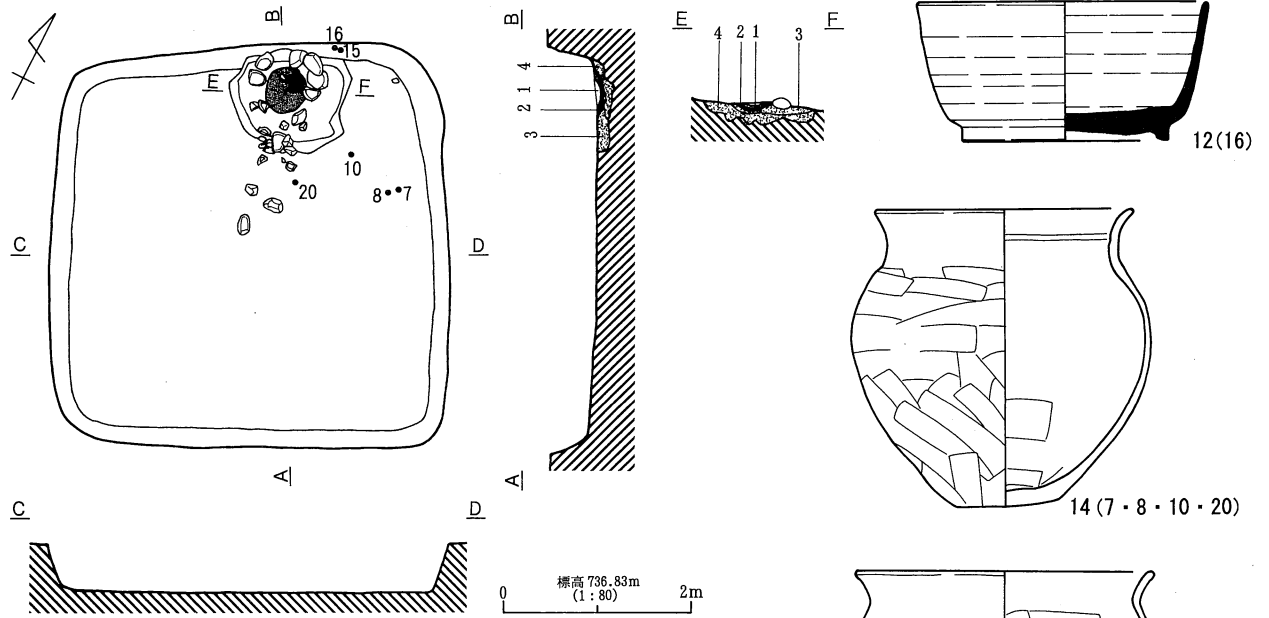

1. におい黄褐色土層 (10YR5/3)

■ 焼土。

● におい黄褐色土層 (10YR4/3) φ1cm大ローム粒 (10YR8/6)・φ5mm大パミスを多含。掘方埋土。

○ 浅黄橙色土層 (10YR8/3) ローム主体。少量の10YR4/3土を含む掘方埋土。

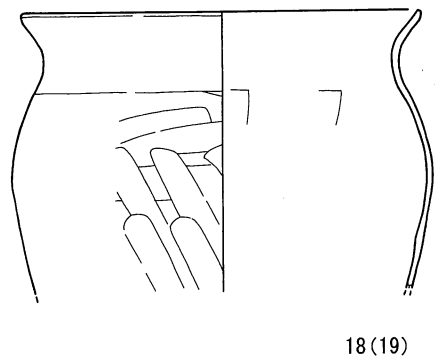
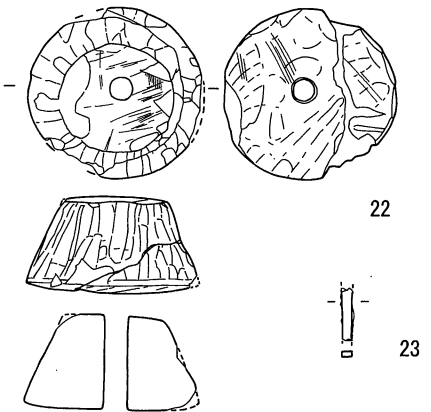
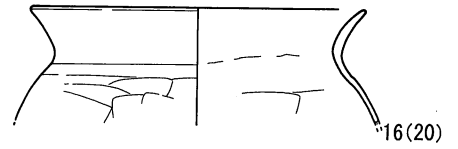
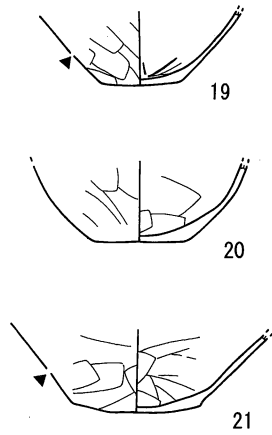
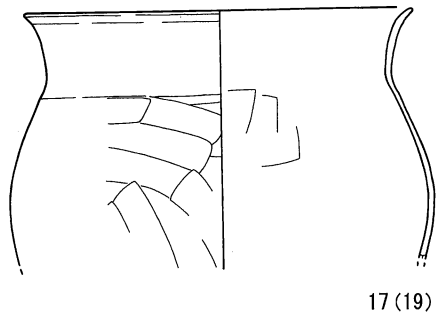

H139号住居址 (2)

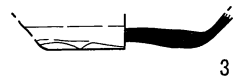
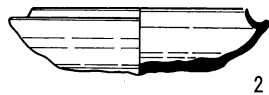
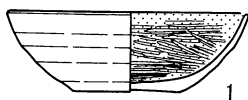

H140号住居址 (1)

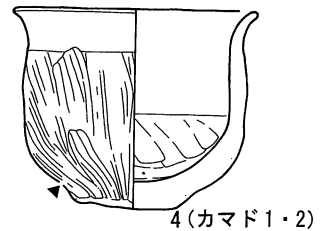

第123図 H139号住居址 (2)・H140号住居址 (1)

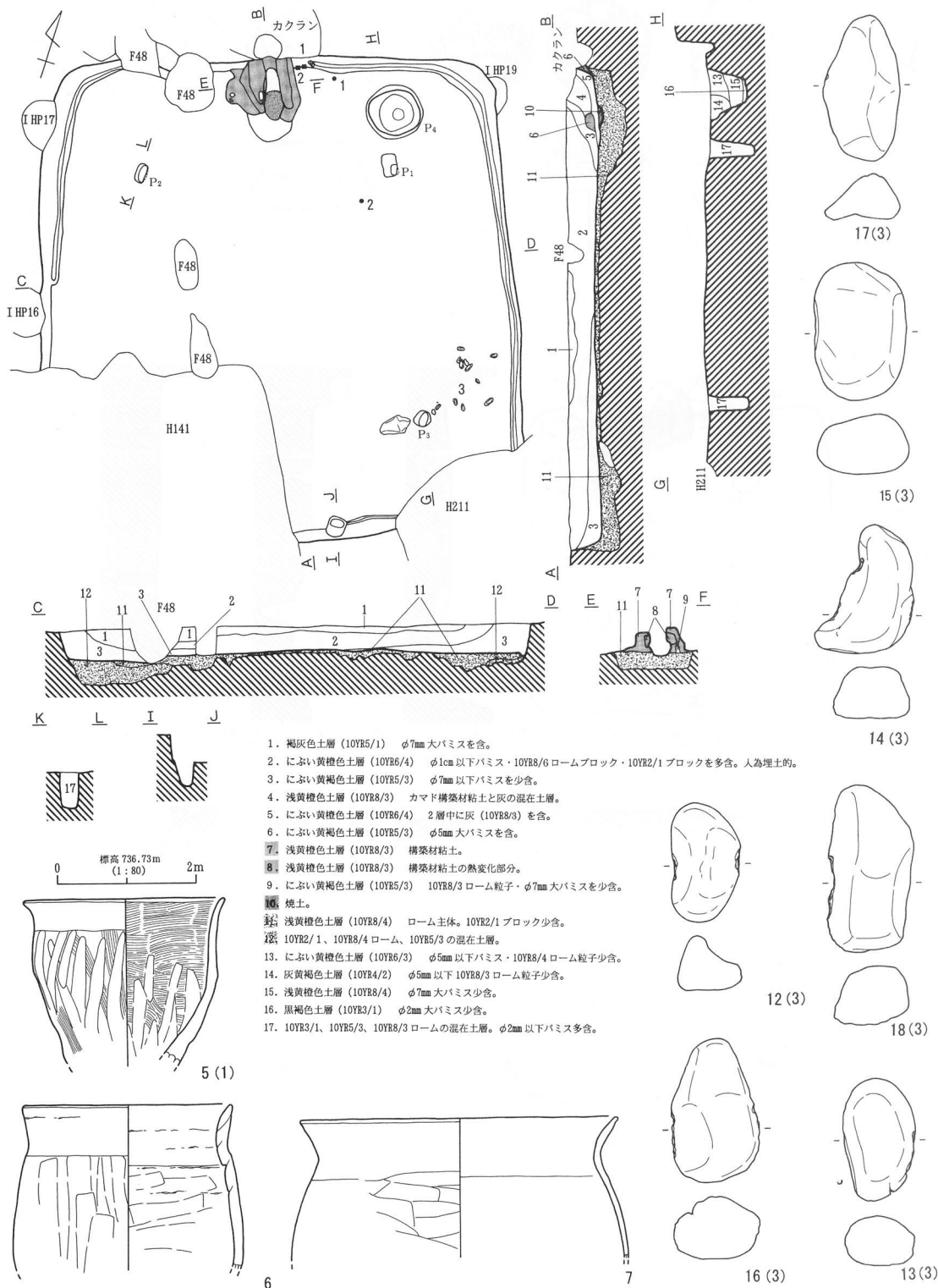

第124図 H140号住居址 (2)

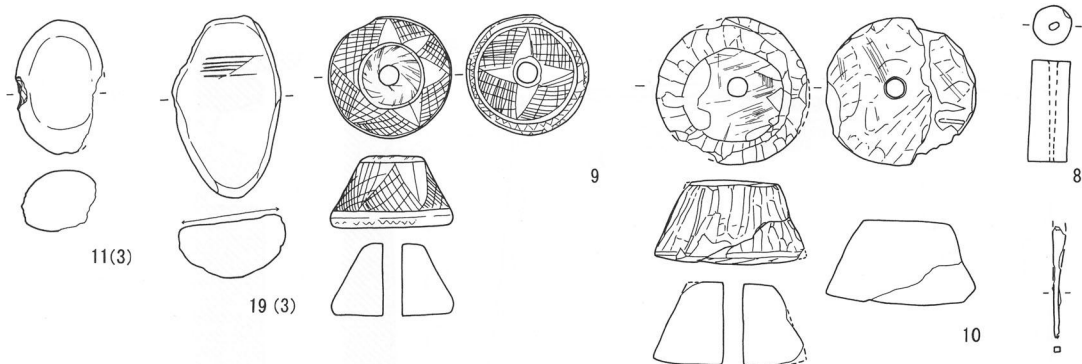

H140号住居址 (3)

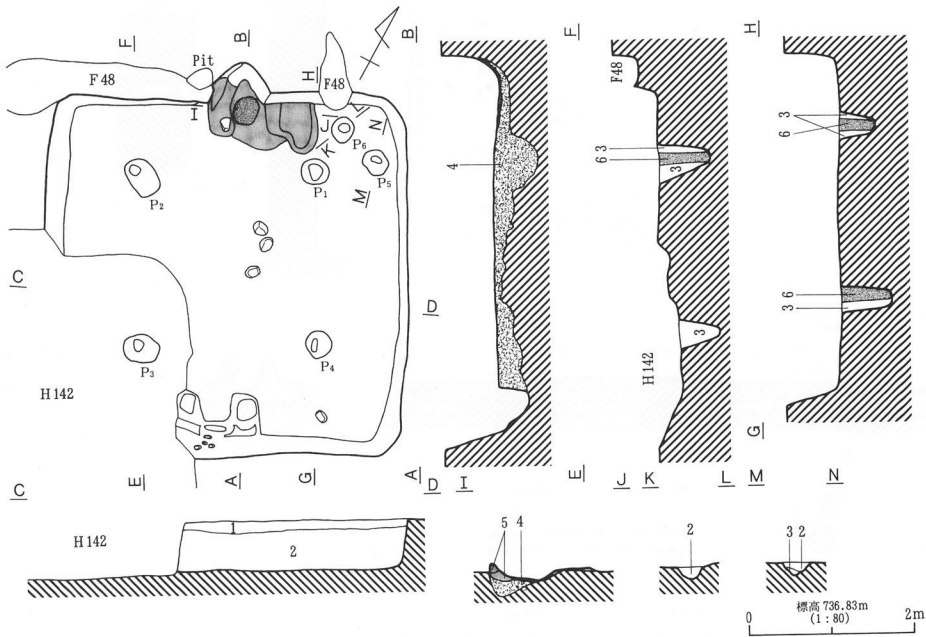

1. 褐灰色土層 (10YR4/1) φ5mm 大バミス・石粒を含む。砂質気味。
2. におい黄褐色土層 (10YR4/3) φ7mm 大バミス・石粒・10YR8/6 ローム粒・10YR2/1 土粒を多含。人為埋土に近似。
3. におい黄褐色土層 (10YR5/3)
 10YR5/3、10YR2/1、10YR8/3~8/6 ロームの混在土層。掘方埋土。
5. 灰白色土層 (10YR8/2) カマド構築粘土。
6. 灰黄褐色土層 (10YR4/2) 柱痕。

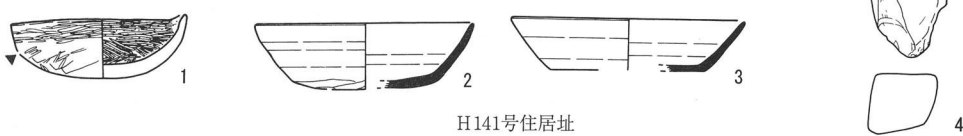

H141号住居址

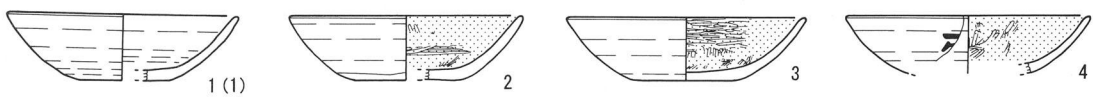

H142号住居址 (1)

第125図 H140号住居址 (3)・H141号住居址・H142号住居址 (1)

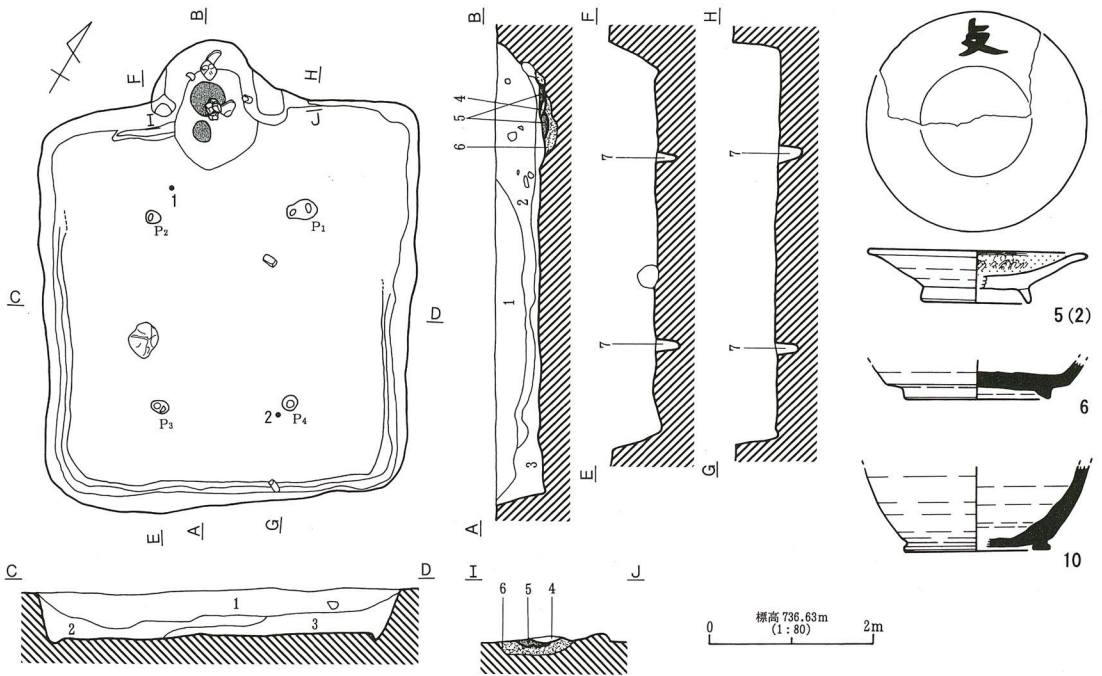

1. 褐色土層 (10YR4/1) 砂質。φ1cm以下のパミス少含。
 2. 10YR8/4、10YR4/2の混在土層。人為埋土あるいは人為的攪拌土の2次堆積土。
 3. 灰黄褐色土層 (10YR4/2) 砂質。φ5mm大石粒・パミスを含む。
 4. 3層中に灰を多含する土層。
- 焼土。
- 窯にふい黄褐色土層 (10YR4/3) 10YR8/4 ローム粒多含。カマド掘方埋土。
7. 褐色土層 (10YR4/6) 上層を中心に 10YR4/3 ブロックを少含。

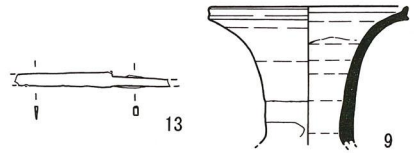
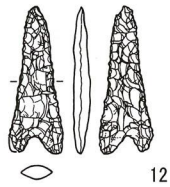

H142号住居址 (2)

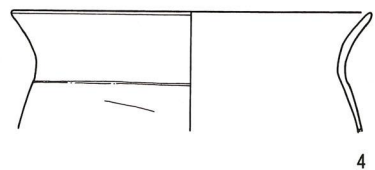
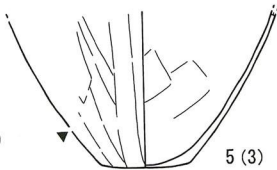
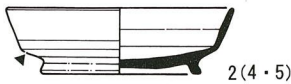
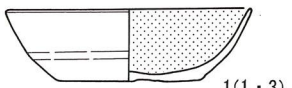
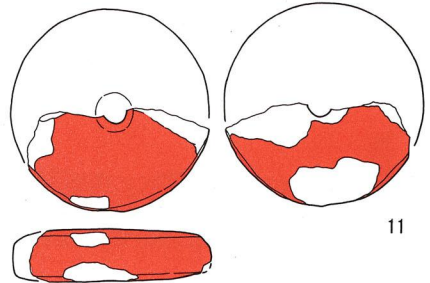
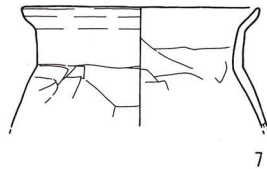
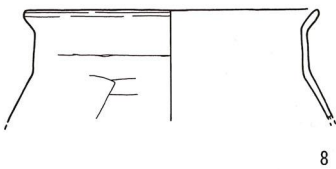

H143号住居址 (1)

第126図 H142号住居址 (2)・H143号住居址 (1)

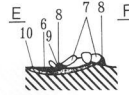
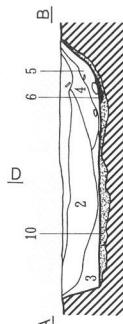
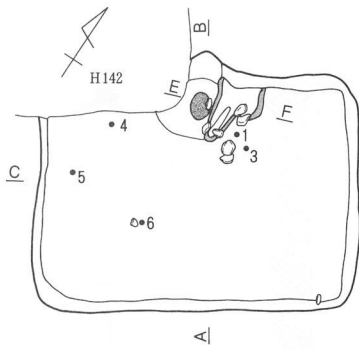

1. 褐灰色土層 (10YR4/1) φ5mm 大バミス・石粒を含む。砂質気味。
2. におい黄褐色土層 (10YR4/3) φ5~7mm 大バミス・10YR8/4 ローム粒子を多含する。
3. におい黄褐色土層 (10YR6/3) φ5mm 大バミス・石粒を多含する。砂質気味。
4. におい黄褐色土層 (10YR4/3) 2層中に灰を含有する層。
5. におい橙色土層 (5YR7/4) 灰を主体とする。炭化物・焼土粒を多含する。
- 焼土。
7. におい黄褐色土層 (10YR5/3) φ1~2mm 大の石粒・バミスを多含。
8. 黒褐色土層 (10YR3/1) 粘土。
9. におい黄褐色土層 (10YR7/4) 粘土。
- 10YR5/3、10YR8/6、10YR2/1 の混在土層。掘方埋土。φ5mm 大バミス多含。

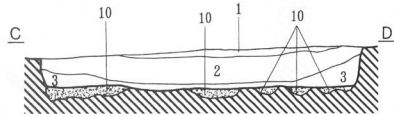

H143号住居址 (2)

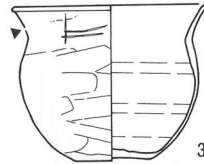

6

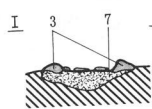
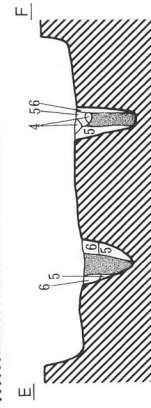
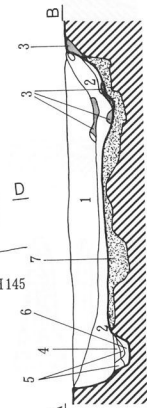
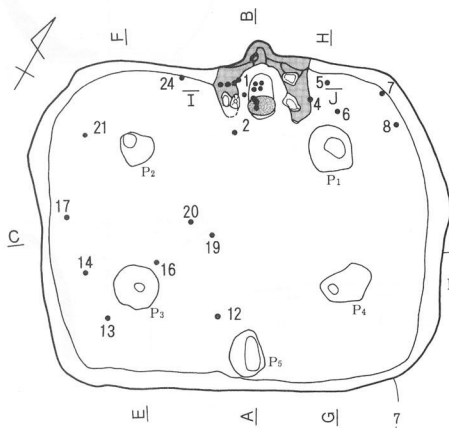

標高 736.73m (1:80) 2m

1. 10YR4/2、10YR2/1、10YR8/4 の混在土層。
2. におい黄褐色土層 (10YR5/3) φ5mm 以下バミス含む。
3. カマド構築粘土。
4. 黒色土層 (10YR2/1) φ2mm 大バミス含む。
5. におい黄褐色土層 (10YR5/3) φ2mm 大バミス含む。
6. 浅黄褐色土層 (10YR8/3) ローム 2次堆積。
- 掘方埋土。
- 柱痕。灰黄褐色土層 (10YR4/2)
- 焼土。

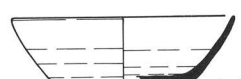
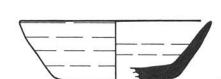
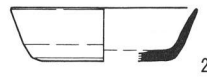
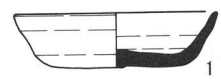
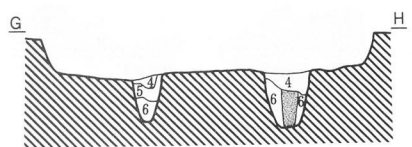
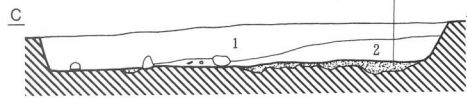

3 (8)

4 (4)

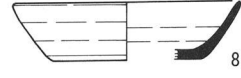
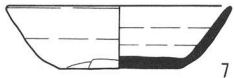
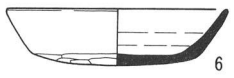
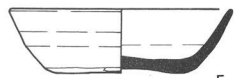

5 (7)

6 (16)

7

8

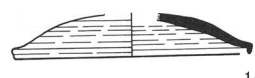
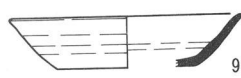

9

10 (17)

11

14

H144号住居址 (1)

第127図 H143号住居址 (2)・H144号住居址 (1)

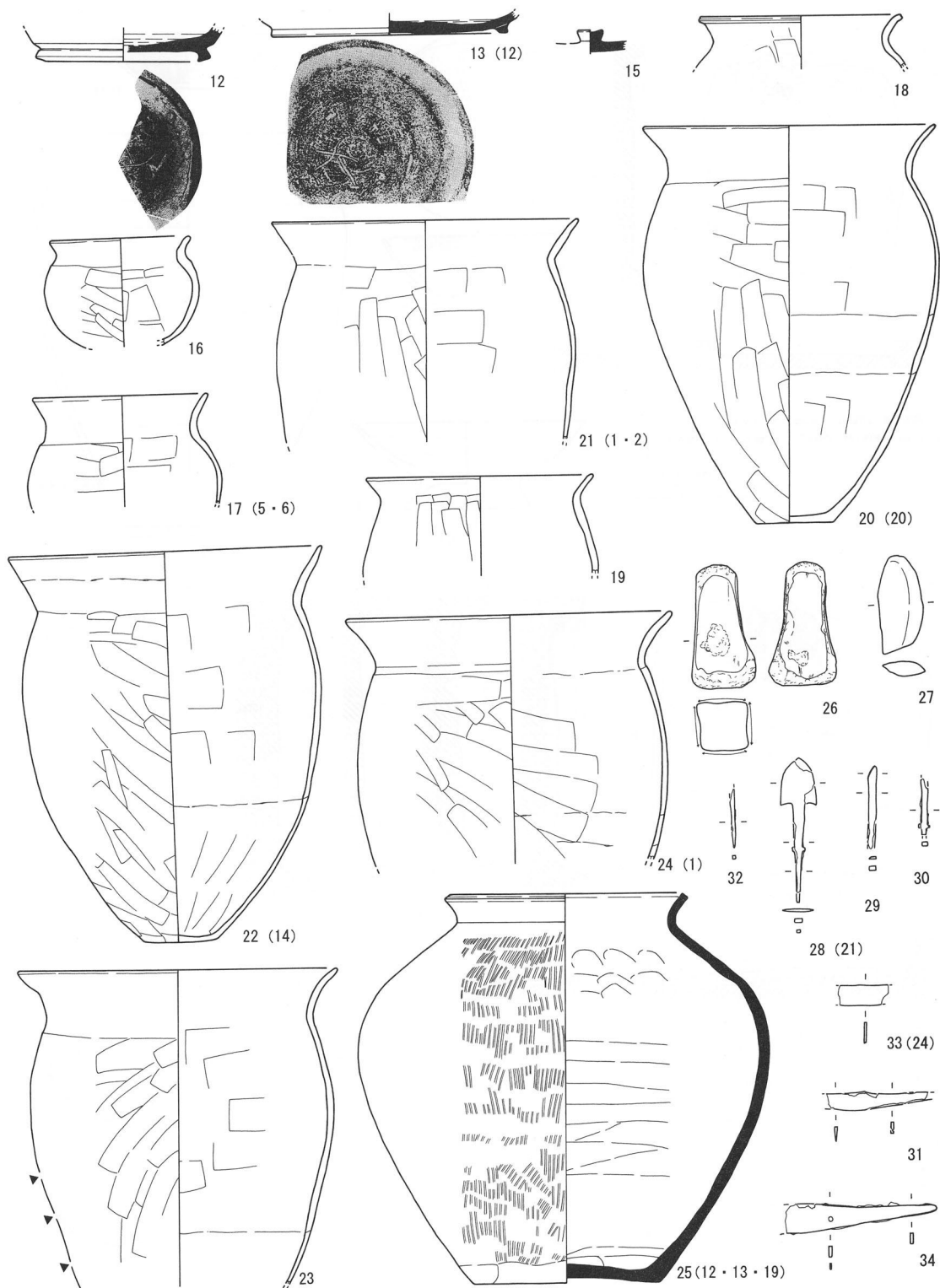

第128图 H144号住居址(2)

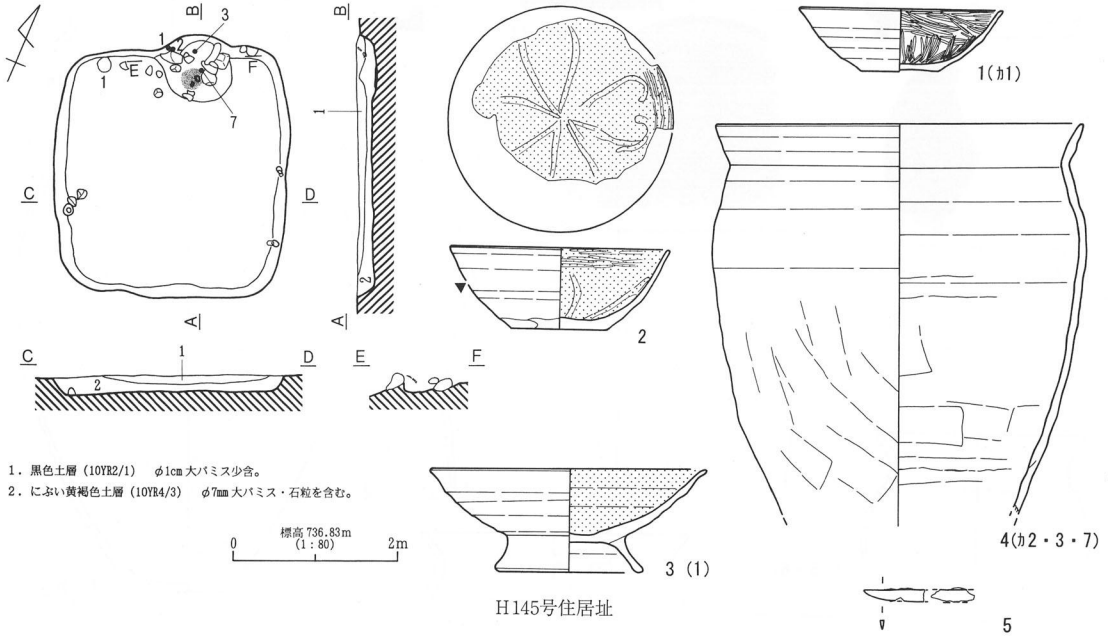

1. 黒色土層 (10YR2/1) ϕ 1cm大バミス少含。
2. におい黄褐色土層 (10YR4/3) ϕ 7mm大バミス・石粒を含む。

H145号住居址

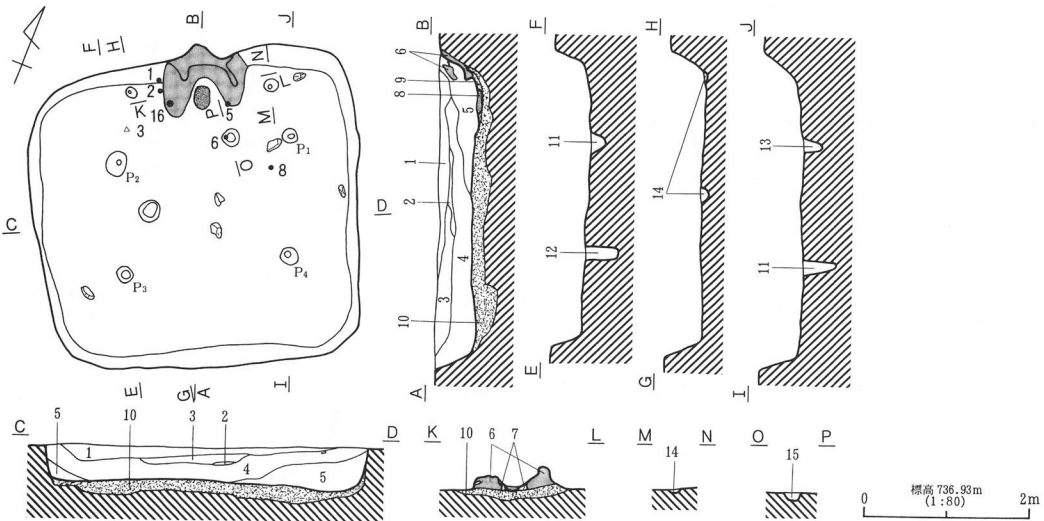

1. 褐灰色土層 (10YR4/1) ϕ 1cm以下のバミス少含。
2. 黒褐色土層 (10YR3/1) 焼土・灰を多含する。
3. 黄褐色土層 (10YR8/6) ロームを主体とする。10YR3/1粒子・ ϕ 5mm以下のバミス多含。
4. 3層における混入物含有量が3層の約50%の層。
5. 暗褐色土層 (10YR3/3) ϕ 2~3mm大のバミス多含。
6. 5YR8/1~8/4粘土・ ϕ 1.5cm以下バミス・ ϕ 7mm大ローム粒を含む。
7. におい黄褐色土層 (10YR5/3) 掘方埋土。
8. 焼土。
9. 浅黄褐色土層 (10YR8/4) ローム。
10. 掘方埋土。10YR2/1、10YR8/4、10YR5/3の混在土層。 ϕ 2mm大バミスを少含。
11. におい黄褐色土層 (10YR4/3) ϕ 3~5mm大バミス少含。極少量の10YR2/1粒子を含む。
12. 基本的には11層と同一。 ϕ 1cm大のローム粒 (10YR8/4) を少含する事が異なる。
13. 12層と同一のフク土。ローム粒 (10YR8/4) の含有率が高い。
14. におい黄褐色土層 (10YR5/3) 軽石・10YR6/6ローム粒子を多含。
15. におい黄褐色土層 (10YR5/3) 灰・炭・焼土を多含する。

H146号住居址 (1)

第129図 H145号住居址・H146号住居址 (1)

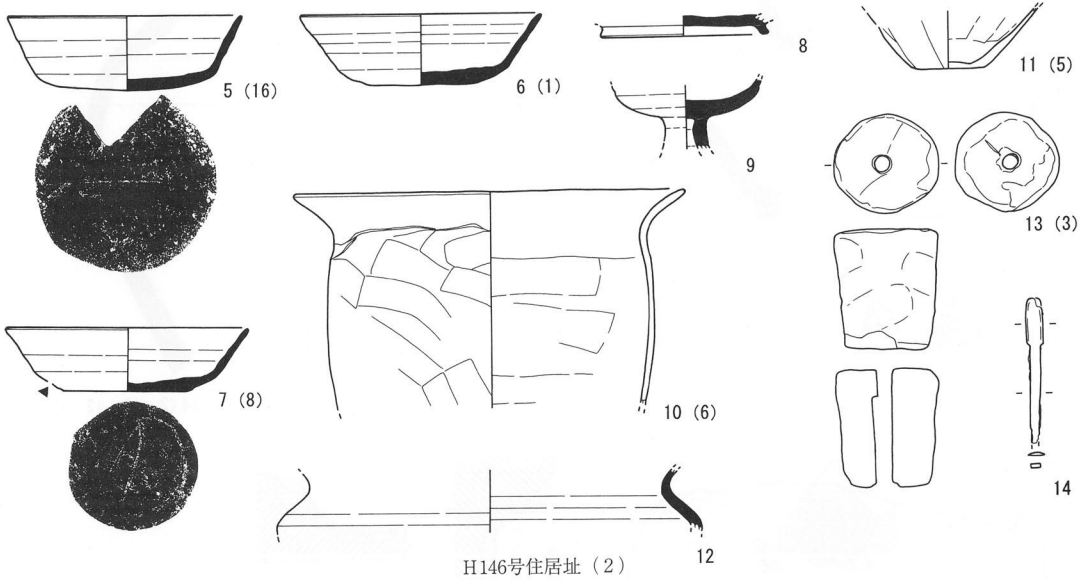

H146号住居址 (2)

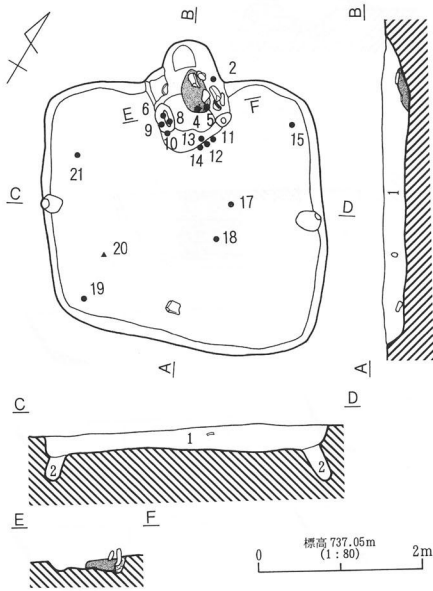

1. 黒褐色土層 (10YR3/2) φ7mm 以下バミス多含。
2. 基本的には1層と同一。上面に10YR6/6 ローム粒子の薄い帯状堆積があり、因って分層。

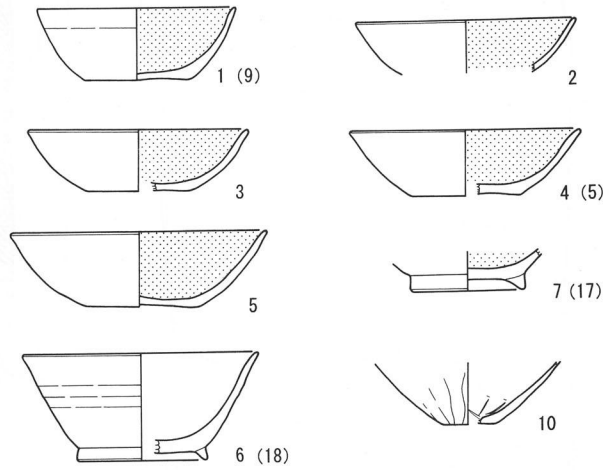

H147号住居址 (1)

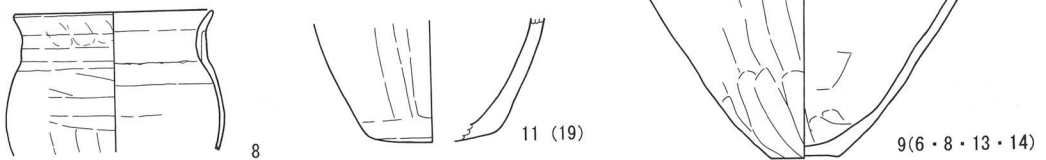

第130図 H146号住居址 (2)・H147号住居址 (1)

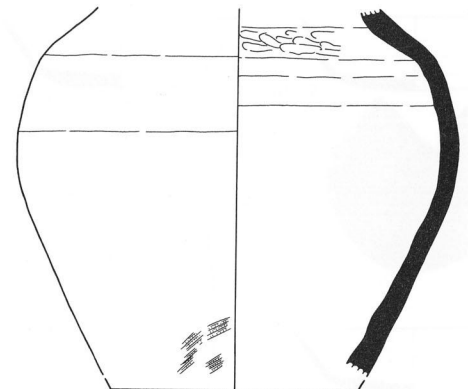
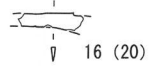
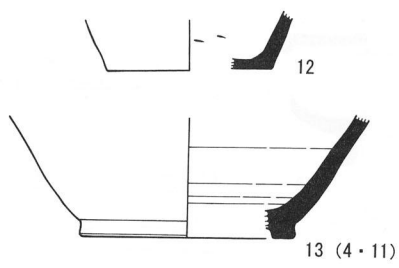

H147号住居址 (2)

14 (2 · 10 · 12 · 15 · 21)

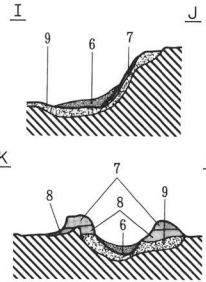
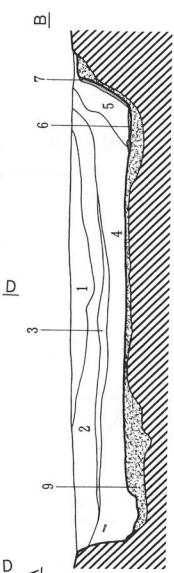
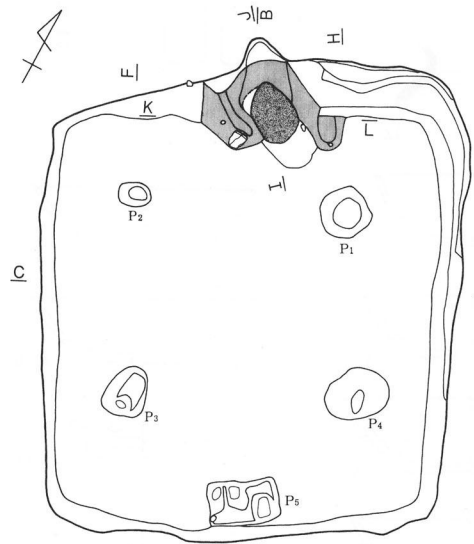

標高 737.03m (1:80) 2m

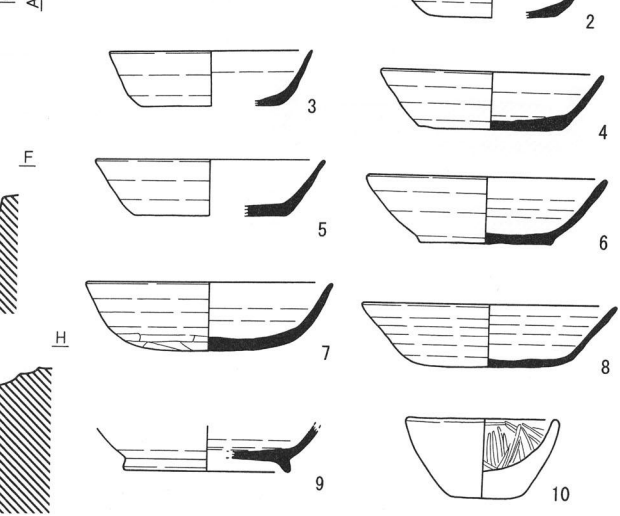
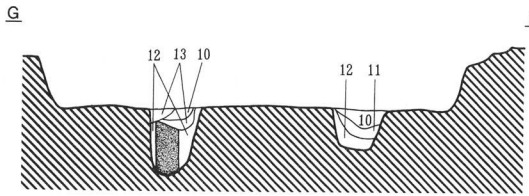
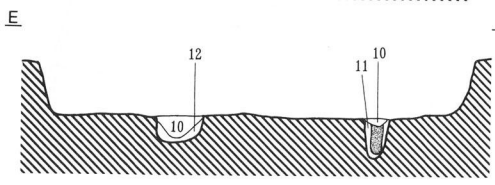
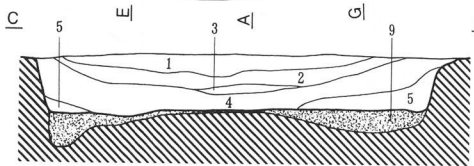

H148号住居址 (1)

第131图 H147号住居址 (2) · H148号住居址 (1)

1. 灰黄褐色土層 (10YR4/2) 7mm 以下バミス少含。
2. 灰黄褐色土層 (10YR4/2) 1層と同色であるが、比較的細かな粒子に因り構成される。バミス・φ1cm 大石粒少含。
3. 黒色土層 (10YR2/1) φ1cm~7mm 大バミス少含。
4. 灰黄褐色土層 (10YR4/2) 1・2層中に含まれる混入物 (バミス) の含有量が低いもの。明度やや高い。
5. 黒色土層 (10YR2/1) φ1cm 大のローム粒 (10YR8/8) を少含する。
- 灰黄褐色土層 (10YR4/2) 粘土ブロック含。焼土。
- 浅黄褐色土層 (10YR8/3) 粘土。
- 焼土・灰の混在層。7・8層いづれもカマド構築土。
- 浅黄褐色土層 (10YR8/4) 掘方埋土。10YR2/1・10YR5/3 ブロック・1cm 大バミス多含。
10. 灰黄褐色土層 (10YR4/2) φ5~7mm 大バミス多含。
11. にぶい黄褐色土層 (10YR5/3) φ1.5cm 大ロームブロック (10YR8/6) 多含。
12. にぶい黄褐色土層 (10YR6/3) φ7mm 以下バミス含。
13. 褐灰色土層 (10YR4/1) φ3mm 大の石粒多含。
- 柱痕。10YR4/3

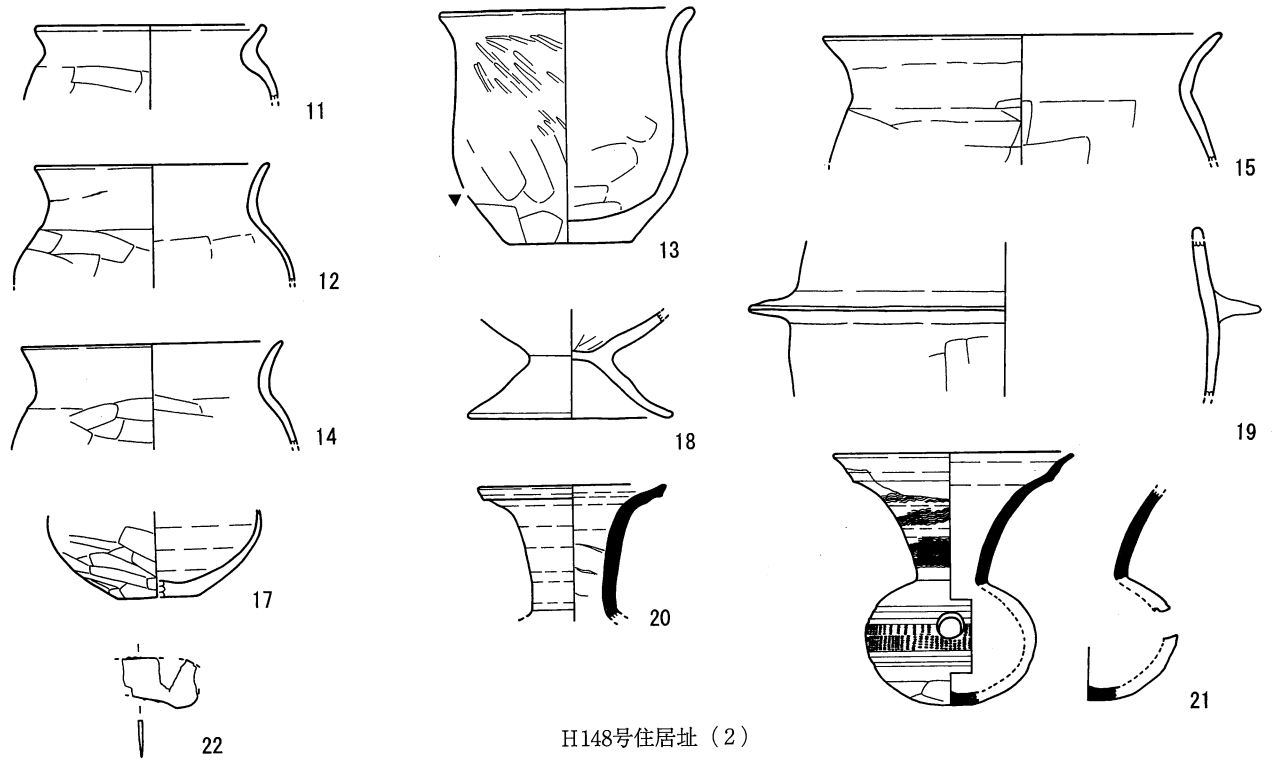
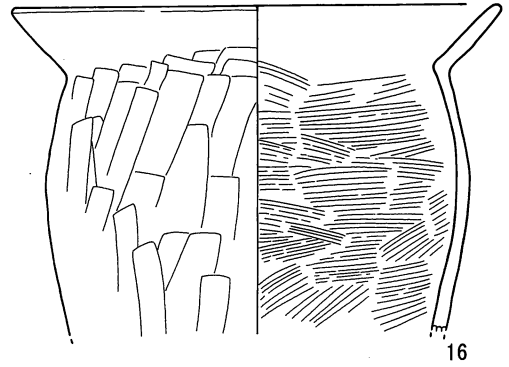

H148号住居址 (2)

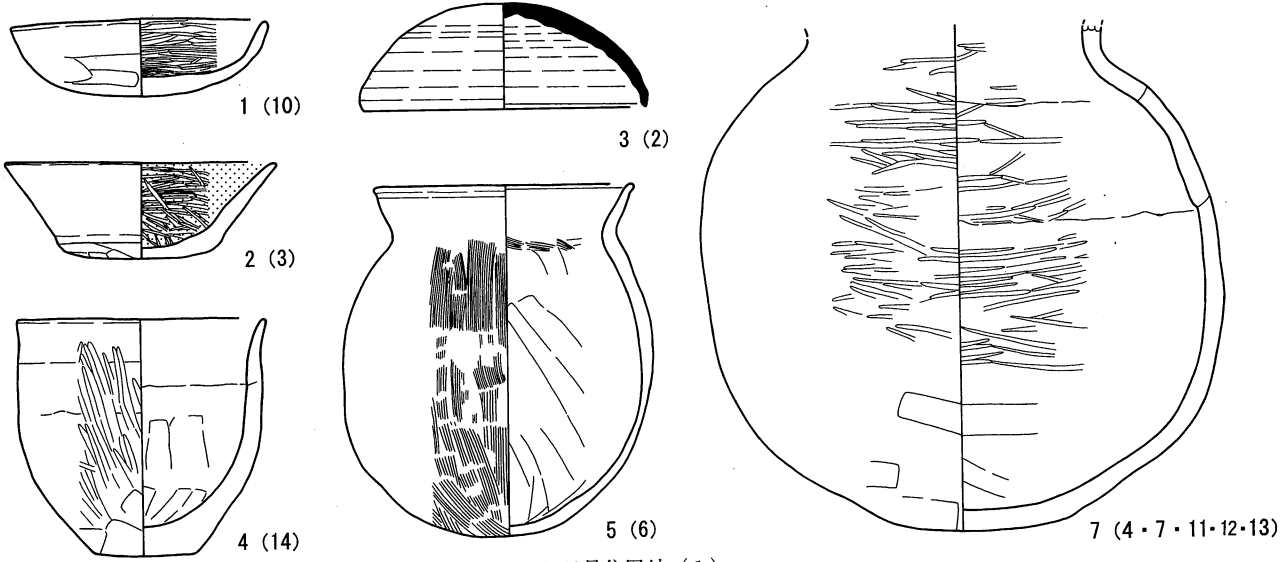

H149号住居址 (1)

第132図 H148号住居址 (2)・H149号住居址 (1)

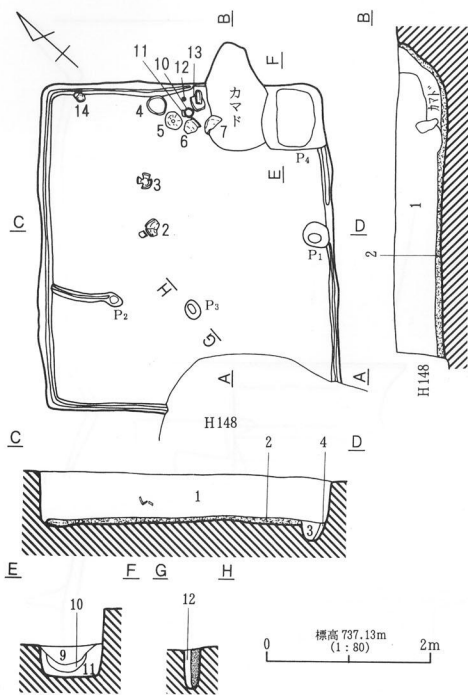

1. 灰黄褐色土層 (10YR4/2) 10YR2/1 不定形ブロック・10YR8/6 ローム粒子・10YR8/3 ローム粒子・ ϕ 1cm以下バミス・石粒を多含。部分的に炭化物を含む。
2. 10YR2/1、10YR4/2、10YR8/4~8/6 ロームの混在土層。掘方埋土。
3. 黒褐色土層 (10YR3/1) ϕ 3mm 大バミス多く含む。
4. 浅黄褐色土層 (10YR8/3) ローム 2次堆積。
5. 褐灰色土層 (10YR5/1) 灰・焼土・ ϕ 2~5mm バミスを含む。
6. 焼土・灰の混在土層。
7. 黒褐色土層 (10YR3/1) 焼土・灰・炭を少含。
8. 褐灰色土層 (10YR5/1) ϕ 5mm 大バミス少含。粘土。
9. 黒褐色土層 (10YR2/1) 10YR8/6 帯状ロームブロックを含む。
10. 灰黄褐色土層 (10YR5/3) ϕ 3mm~5mm 大バミスを含む。
11. 黄褐色土層 (10YR5/6) ローム 2次堆積。
12. 黄褐色土層 (10YR5/6) ϕ 2mm 大バミス多含。
13. 灰黄褐色土層 (10YR4/2) 柱痕。
- 焼土。

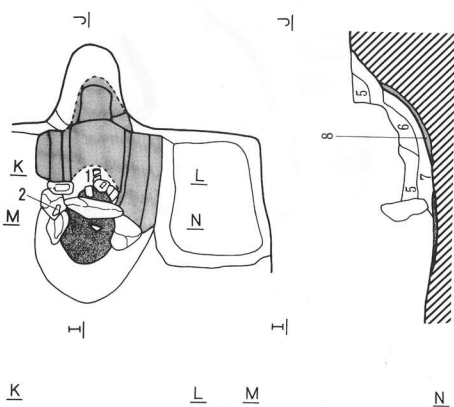

H149号住居址 (2)

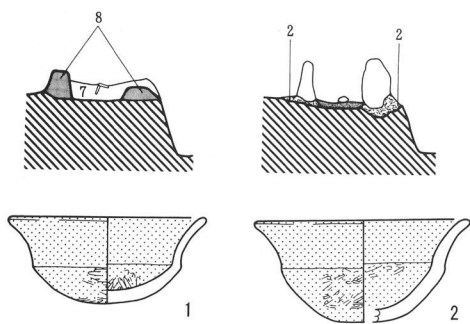

H150号住居址 (1)

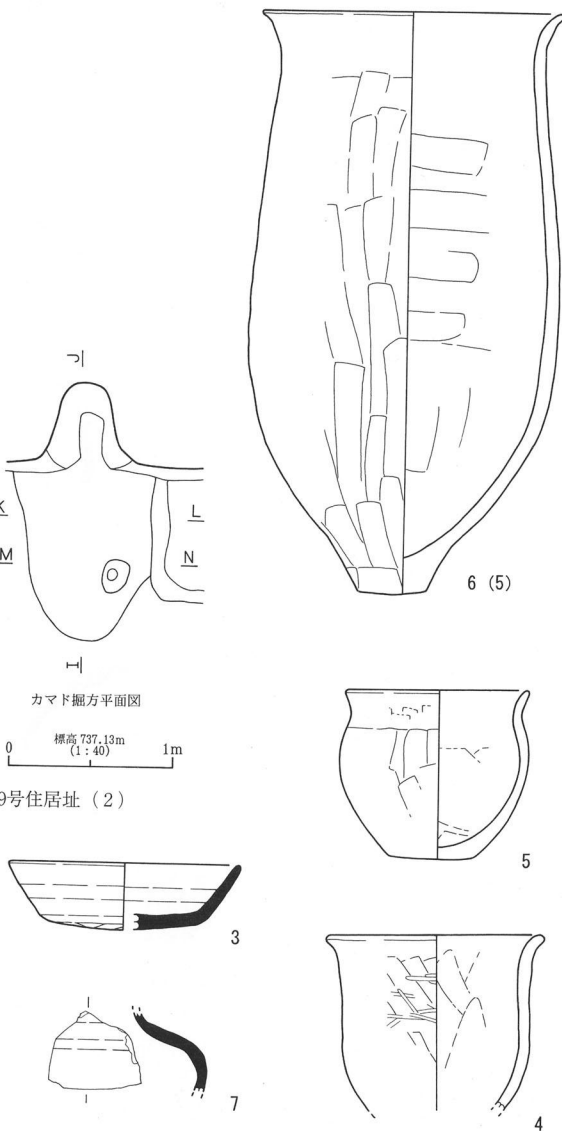

第133図 H149号住居址 (2)・H150号住居址 (1)

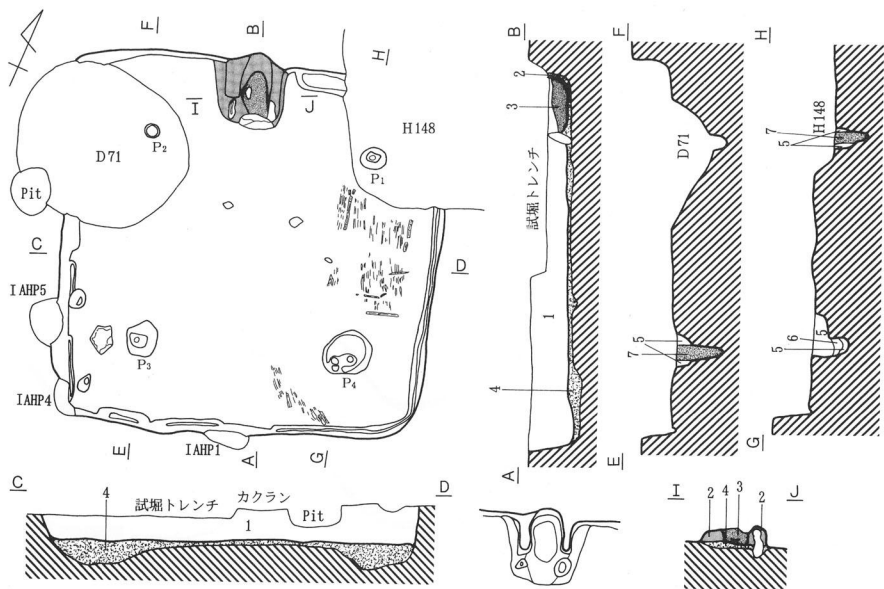

1. におい黄褐色土層 (10YR4/3) ローム粒 (10YR8/6)・10YR2/1 土粒に (φ1~1.5cm 大)・φ5mm~1cm 大バミスを多含する。
壁沿いに床面より3~10cm 土層に炭化物を含有する。(木、葦、ワラ等)。
2. 粘土。
3. 粘土。
4. 10YR2/1、10YR5/3、10YR8/3~8/6 ロームの混在土層。
φ2mm 大バミス多含。=掘方埋土。
5. におい黄褐色土層 (10YR5/3) φ5mm 大石粒・10YR8/4 浅黄褐色ローム粒子を含む。
6. におい黄褐色土層 (10YR5/3) 5層中に含まれるローム粒子がφ3cm 大ブロック状にはいるもの。
7. 灰黄褐色土層 (10YR4/2) φ7mm 大バミス・ローム粒を含む。軟質。

0 標高 736.73m (1:80) 2m

H150号住居址 (2)

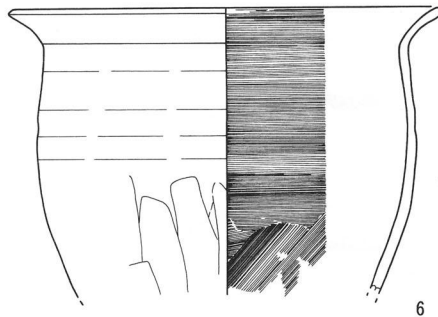
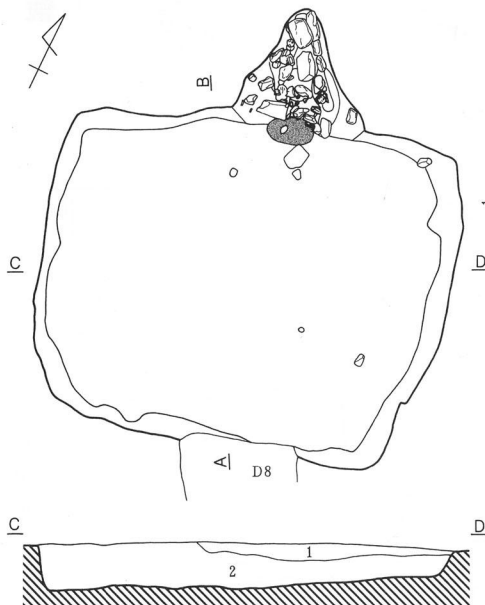

1. におい黄褐色土層 (10YR5/3) φ1~2mm 大バミス含む。砂質気味。
2. 黒褐色土層 (10YR3/1) φ7mm 以下バミス・石粒を含む。

0 標高 737.13m (1:80) 2m

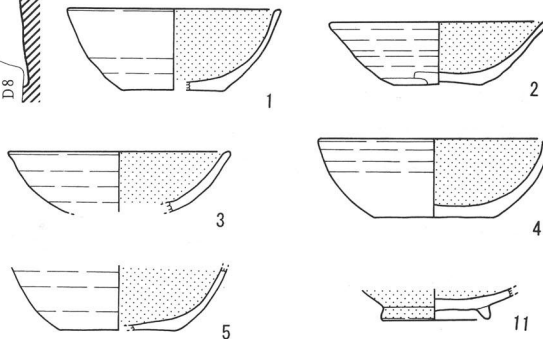

H151号住居址 (1)

第134図 H150号住居址 (2)・H151号住居址 (1)

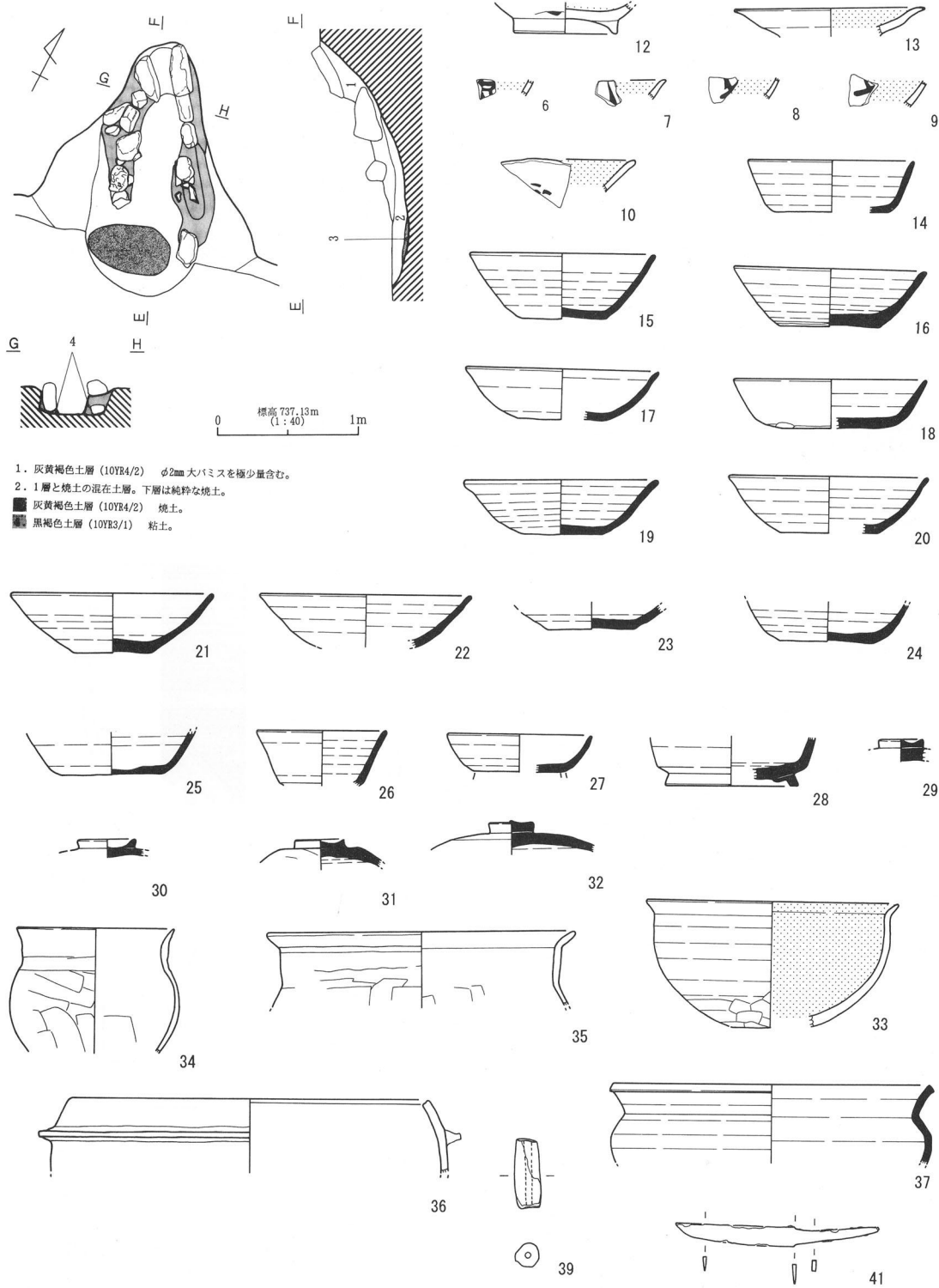

第135図 H151号住居址 (2)

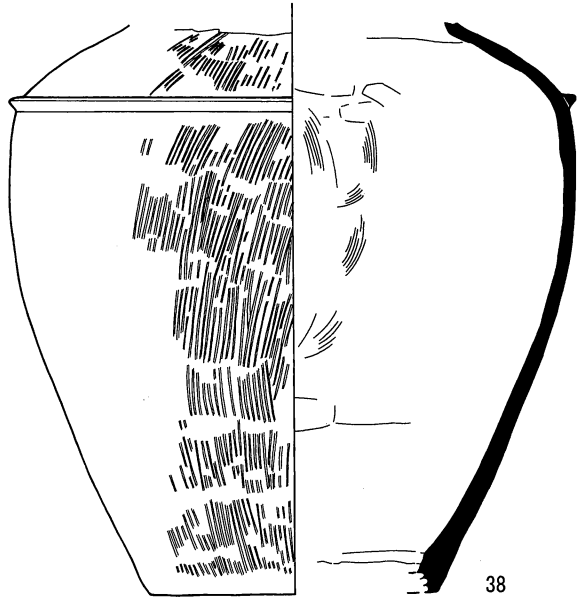

38

H151号住居址 (3)

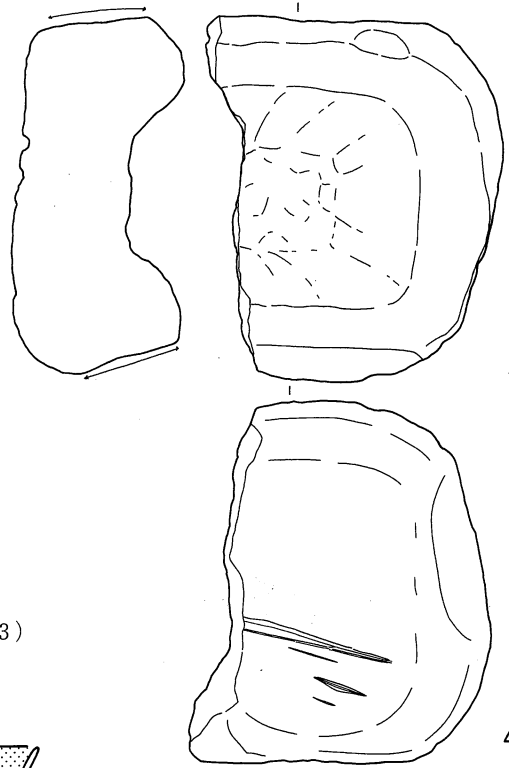

40

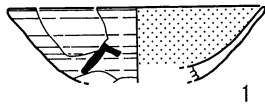

1

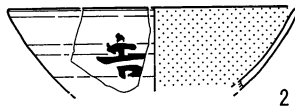

2

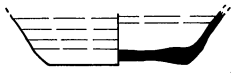

4

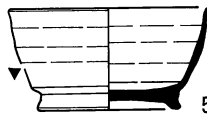

5 (10)



7

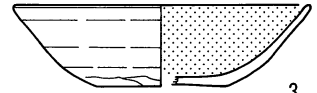

3



6 (カマド2) (7)

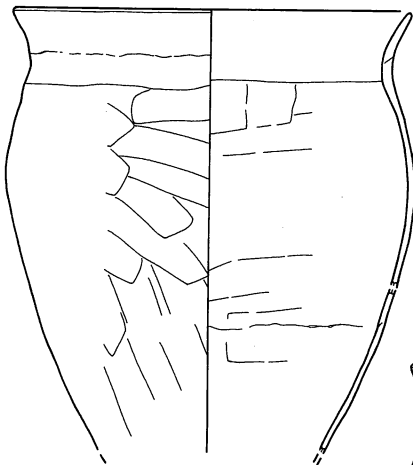

8 (カマド焼道)

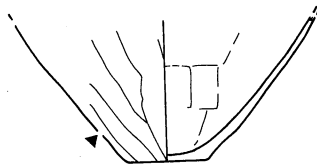

12 (9)

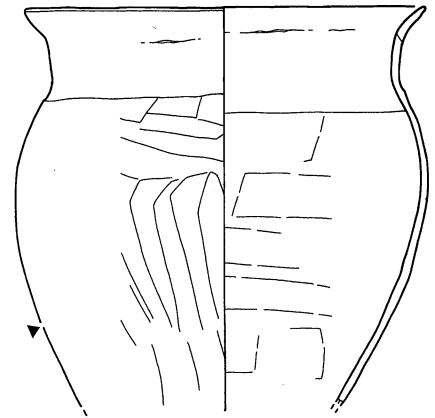

9 (カマド焼道)

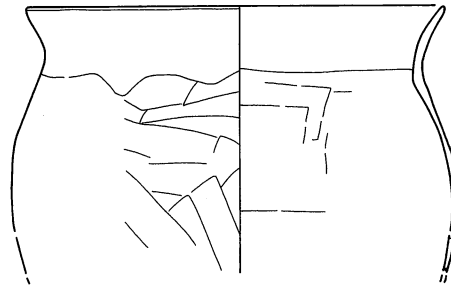

11 (カマド焼道)

H152号住居址 (1)

第136図 H151号住居址 (3)・H152号住居址 (1)

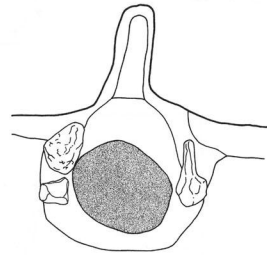
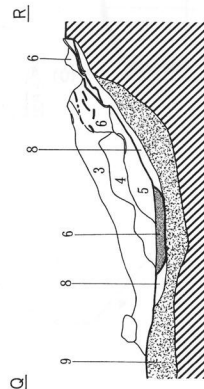
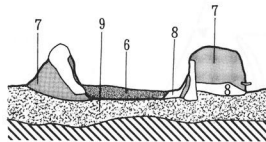
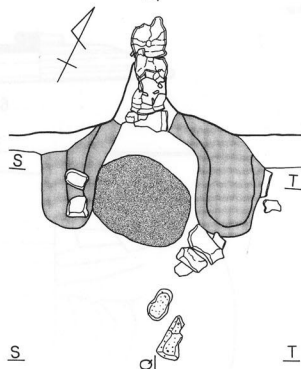
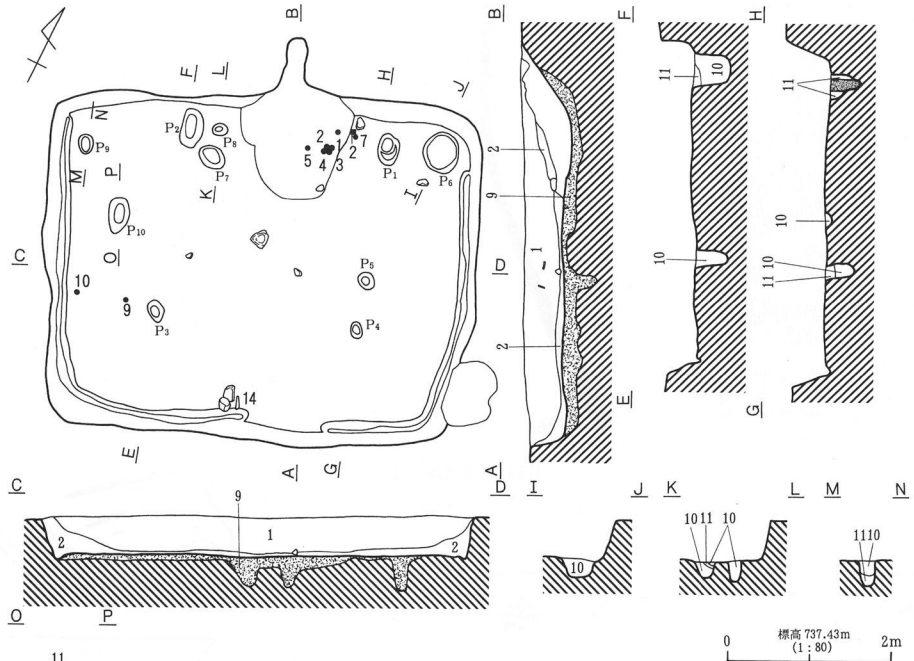

0 標高 737.43m (1:40) 1m

1. 褐灰色土層 (10YR4/1) ϕ 5mm 大バミス・石粒多含、極少量のローム粒子 (10YR6/6) を含。
2. 褐灰色土層 (10YR4/1) ϕ 3~5cm 大ロームブロック (10YR8/4) 多含、 ϕ 5mm 大石粒・バミスを少含。
3. にぶい黄褐色土層 (10YR5/3) ϕ 7mm 大の灰、焼土粒を含。
4. 褐灰色土層 (10YR4/1) 基本的に1層と同一。焼土、灰、炭を少含。
5. 浅黄褐色土層 (10YR8/3) 灰の堆積層。
6. 焼土。
7. 粘土。
8. 灰黄褐色土層 (10YR4/2) ϕ 1~1.5cm 大ロームブロック (10YR8/4) 少含、極少量の粘土粒を含。
9. 黄褐色~浅黄褐色土層 (10YR8/6~8/3) ローム。
10. 黒褐色土層 (10YR3/2) 少量の石粒 (ϕ 5mm 大) を含。
11. 黒褐色土層 (10YR3/2) 10層にローム粒子 (10YR6/6) を含む層。

第137図 H152号住居址 (2)

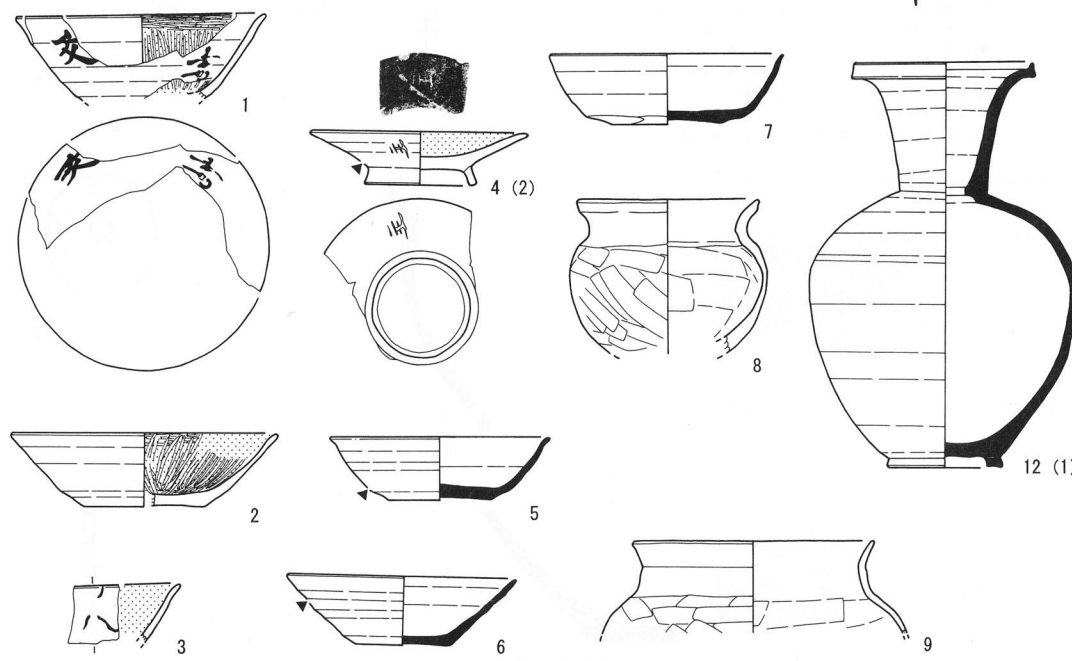
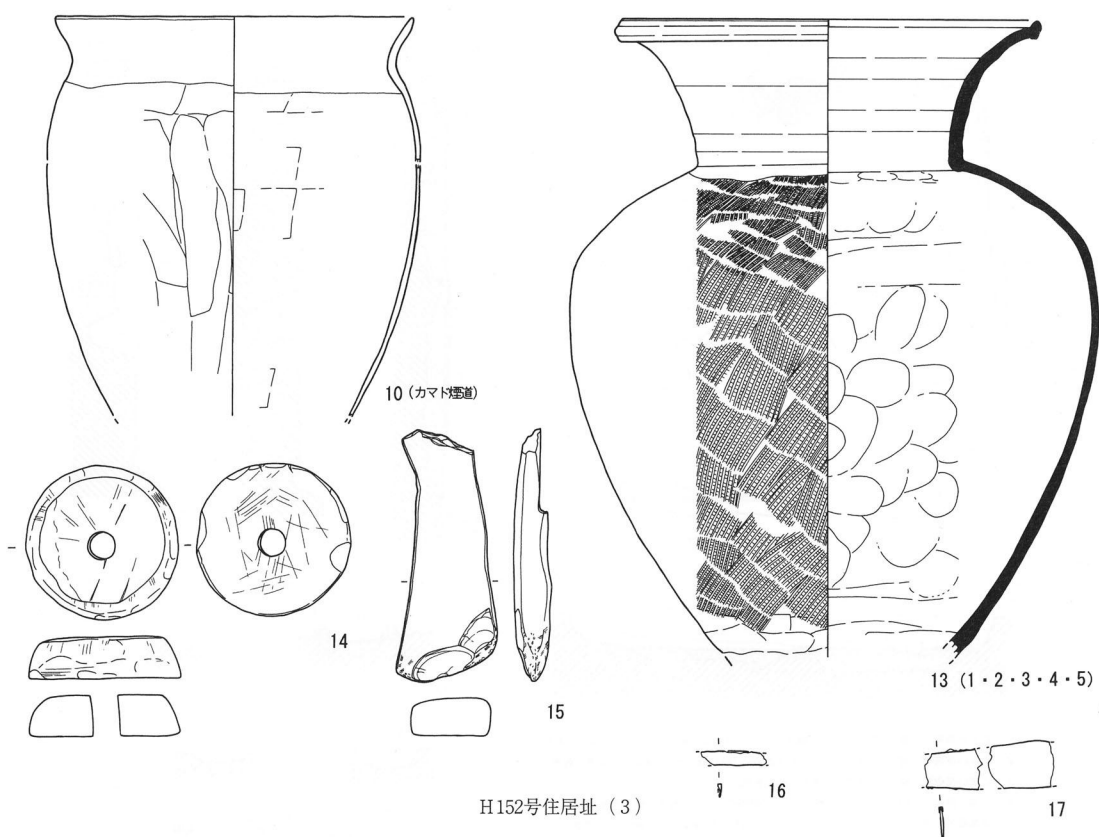

第138図 H152号住居址 (3)・H153号住居址 (1)

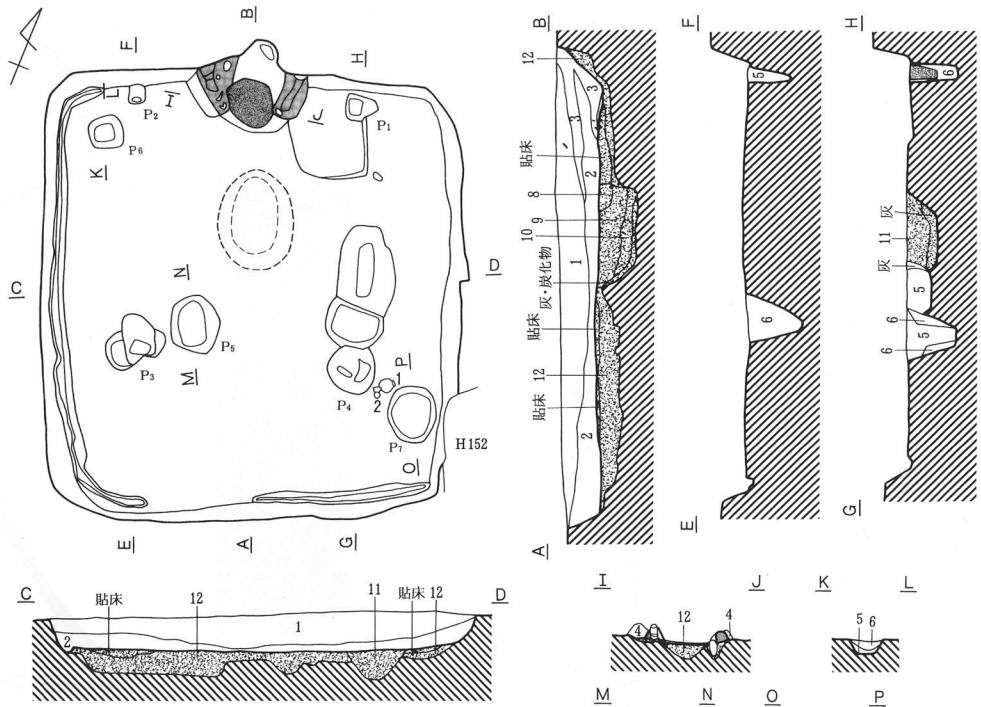

1. におい黄褐色土層 (10YR4/3) ϕ 7mm以下のバミス・ ϕ 3cm大の10YR3/1ブロックを含む。
2. におい黄褐色土層 (10YR4/3) バミス (ϕ 5mm~7mm) 極少含。1層に比べ非常に軟質。
3. におい黄褐色土層 (10YR4/3) 焼土・灰の多含。
4. におい黄褐色土層 (10YR5/3) 焼土・灰・10YR8/3・ローム粒子・粘土の混在土層。
5. 灰黄褐色土層 (10YR4/2) ϕ 1~1.5cm大ローム粒 (10YR8/6)・ ϕ 2mm大バミス含。
6. 10YR5/3、10YR8/4 ロームの混在土層。 ϕ 5mm大バミス・石粒含。
7. 黒褐色土層 (10YR3/2) ϕ 2~5mm大バミス・石粒少含。
8. 10YR5/3、10YR3/1、10YR8/4 ロームの混在土層。 ϕ 5mm大バミス多含。
9. 10YR5/3、10YR2/1、10YR8/6 ロームの混在土層。 ϕ 5mm大バミス多含。
10. 浅黄褐色土層 (10YR8/3) ローム2次堆積。
11. におい黄褐色土層 (10YR5/3) バミス・石粒多含、灰・10YR8/4 ロームブロック (ϕ 1.5cm大) 少含。
12. 10YR2/1、10YR4/3、10YR8/3~8/6 ローム混在土層。 ϕ 1cm大バミス多含。掘方埋土。

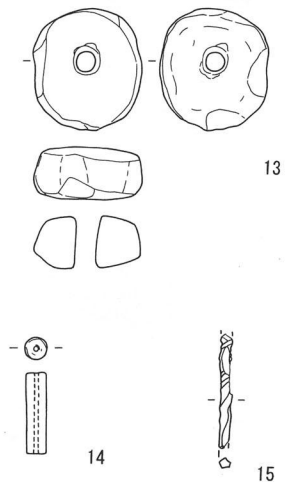
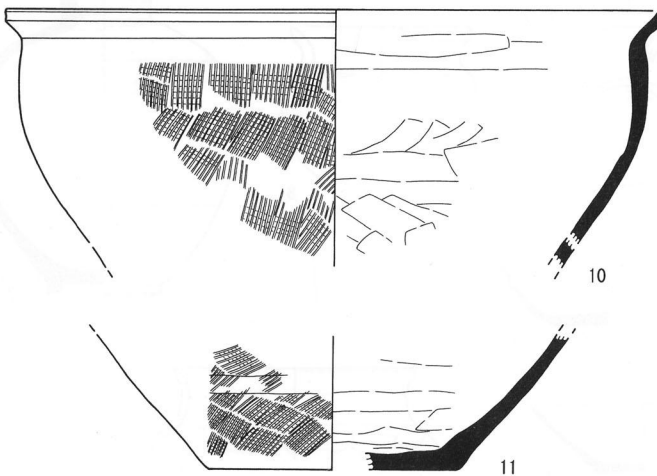
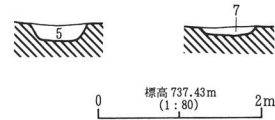

第139図 H153号住居址 (2)

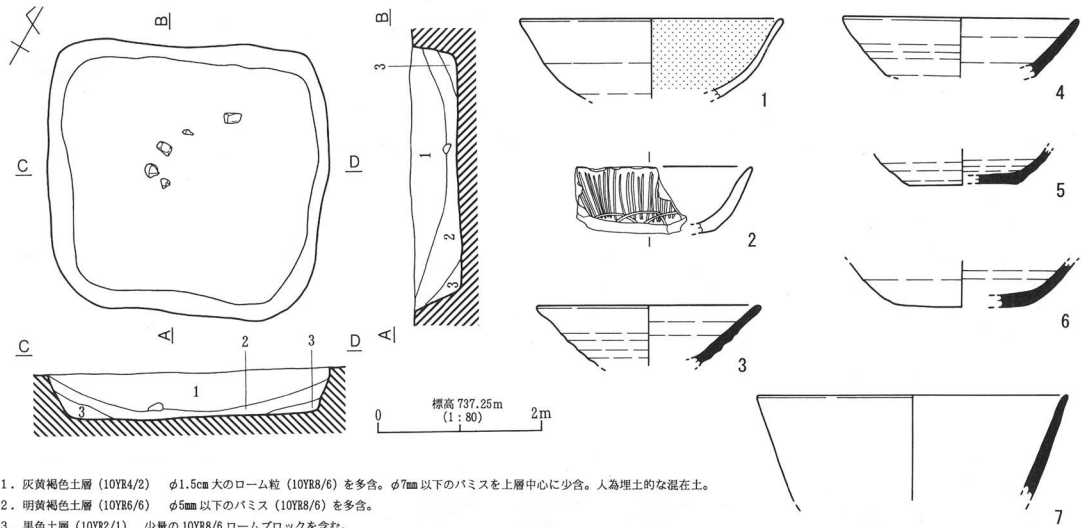

1. 灰黄褐色土層 (10YR4/2) ϕ 1.5cm 大のローム粒 (10YR8/6) を多含。 ϕ 7mm 以下のバミスを上層中心に少含。人為埋土の混在土。
2. 明黄褐色土層 (10YR6/6) ϕ 5mm 以下のバミス (10YR8/6) を多含。
3. 黒色土層 (10YR2/1) 少量の 10YR8/6 ロームブロックを含む。

H154号住居址

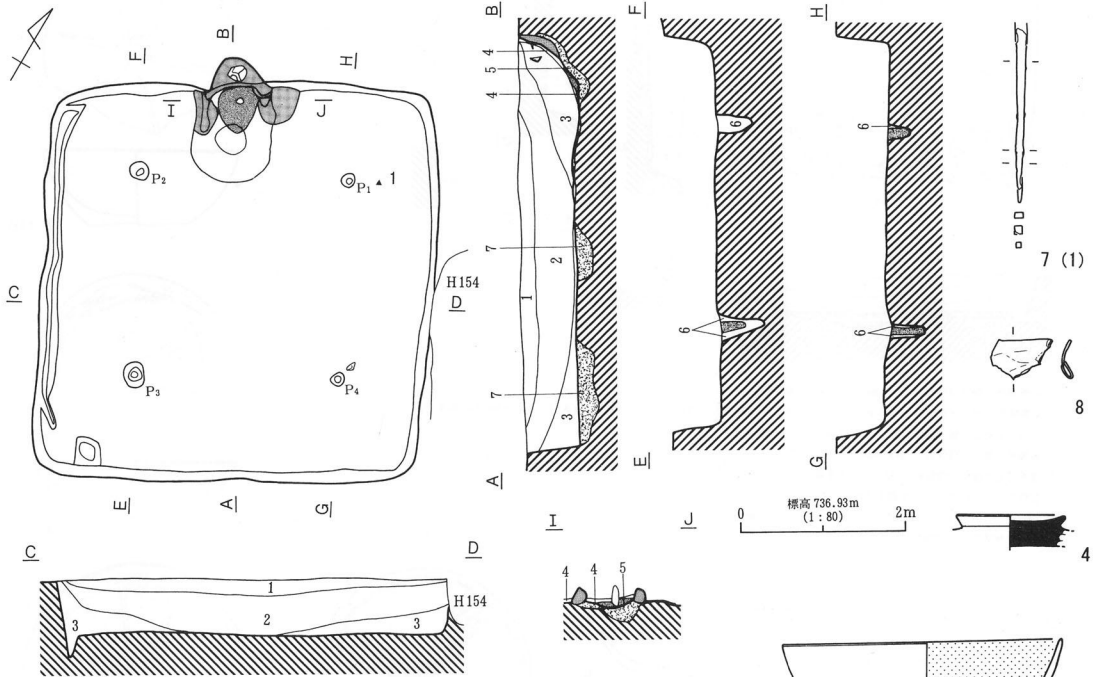

1. 褐灰色土層 (10YR4/1) ϕ 5mm 以下のバミス・石粒を少含。
 2. 灰黄褐色土層 (10YR5/2) 10YR3/1 ブロック (ϕ 10~15cm)・10YR8/6 ローム粒子・ ϕ 5mm~7mm バミス多含。人為埋土の混在土。
 3. 灰黄褐色土層 (10YR5/2) 部分的に ϕ 10~15cm 大の 10YR3/1 ブロックを多含 (特に東壁沿い)、 ϕ 7mm 以下バミス・石粒を少含。
 4. 10YR4/3 粘土、焼土の混在土層。
 5. 黒色土層 (10YR2/1) 10YR4/3 粒子・ ϕ 1cm 大粘土粒を多含。
 6. におい黄褐色土層 (10YR5/3) ϕ 1~2mm 大石粒・バミス多含。
- ※ 10YR5/3、10YR2/1、10YR8/4、10YR8/6 ロームの混在土層。 ϕ 5mm 以下バミス少含。

H155号住居址 (1)

第140図 H154号住居址・H155号住居址 (1)

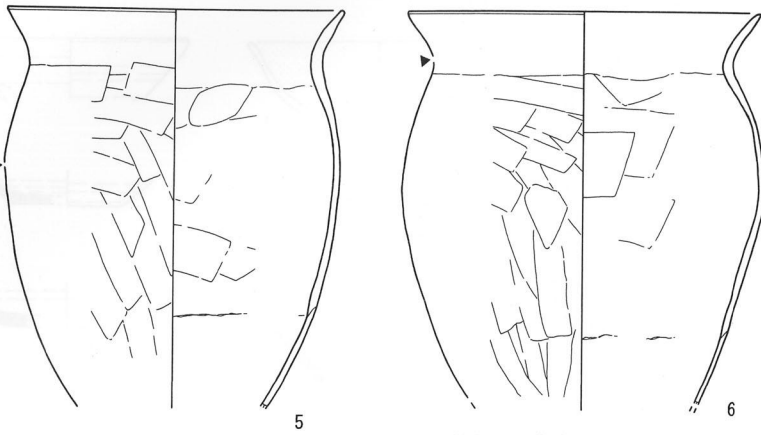

H155号住居址 (2)

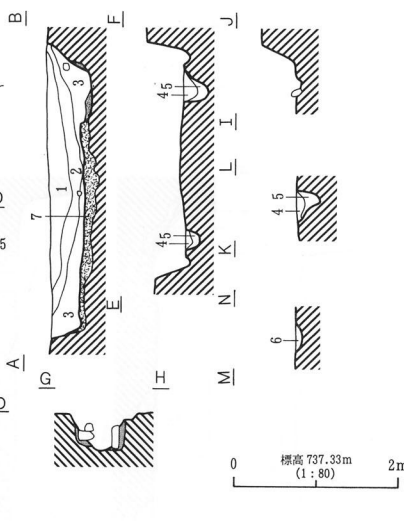
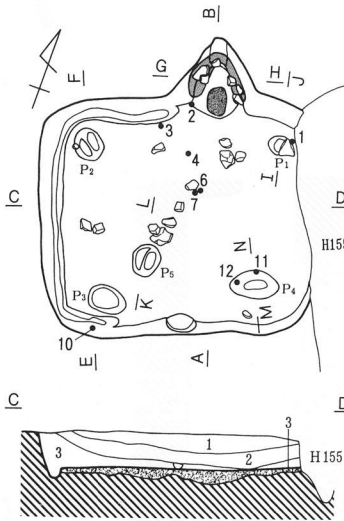

0 標高 737.33m (1:80) 2m

1. 灰黄褐色土層 (10YR4/2) φ5mm 大バミス・石粒少含。
 2. 灰黄褐色土層 (10YR4/2) φ3cm 大ロームブロック (10YR6/6)、10YR3/1 ブロック、φ1cm 大バミス、φ5mm 大石粒多含。
 3. におい黄褐色土層 (10YR5/3) φ3~5mm 大バミス少含。
 4. 黒褐色土層 (10YR5/3) φ3~5mm 大バミス少含。
 5. 浅黄褐色土層 (10YR8/4) ローム 2 次堆積。
 6. 10YR2/1・10YR8/6 ロームの混在土層。
- 10YR2/1・10YR8/4 ローム・10YR5/3~10YR4/2 の混在土層。
 ■ カマド構築粘土 (10YR4/2)。

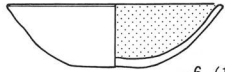
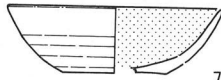
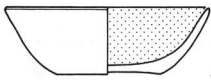
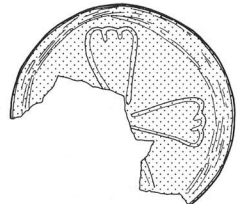
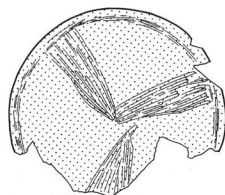
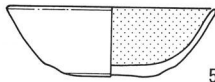
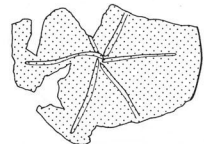
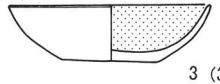
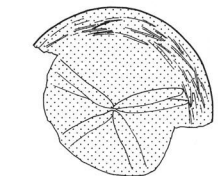
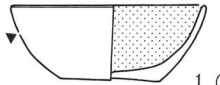
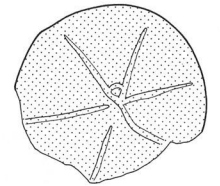
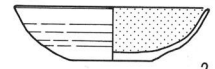

H156号住居址 (1)

第141図 H155号住居址 (2)・H156号住居址 (1)

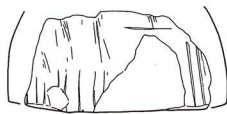
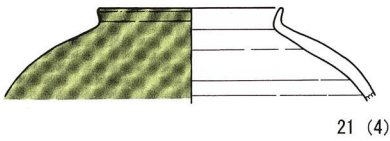
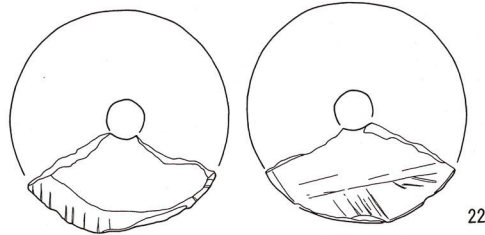
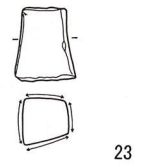
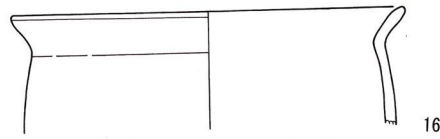
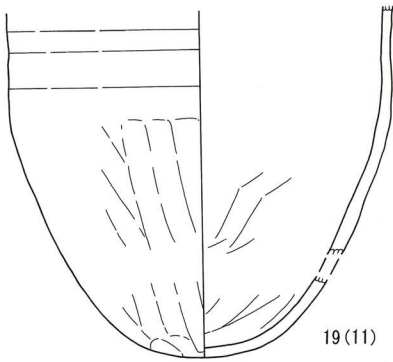
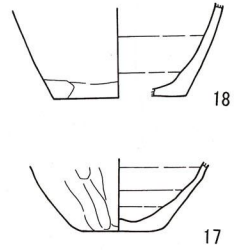
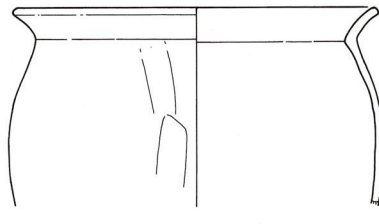
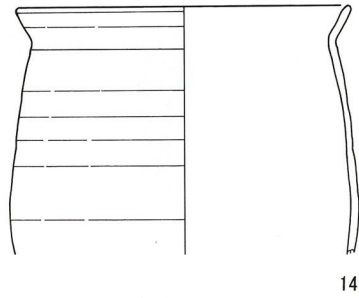
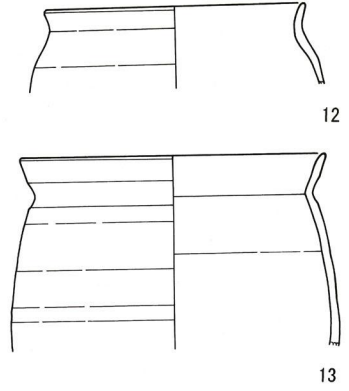
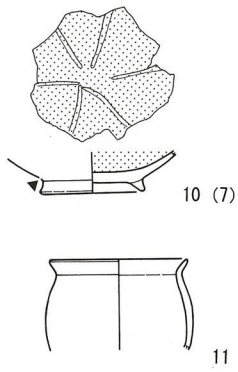
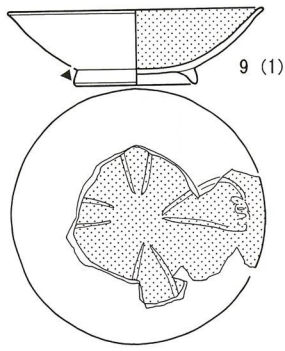

H156号住居址 (2)

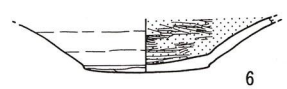
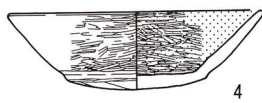
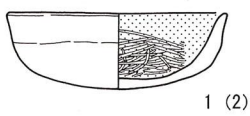

H157号住居址 (1)

第142图 H156号住居址 (2) · H157号住居址 (1)

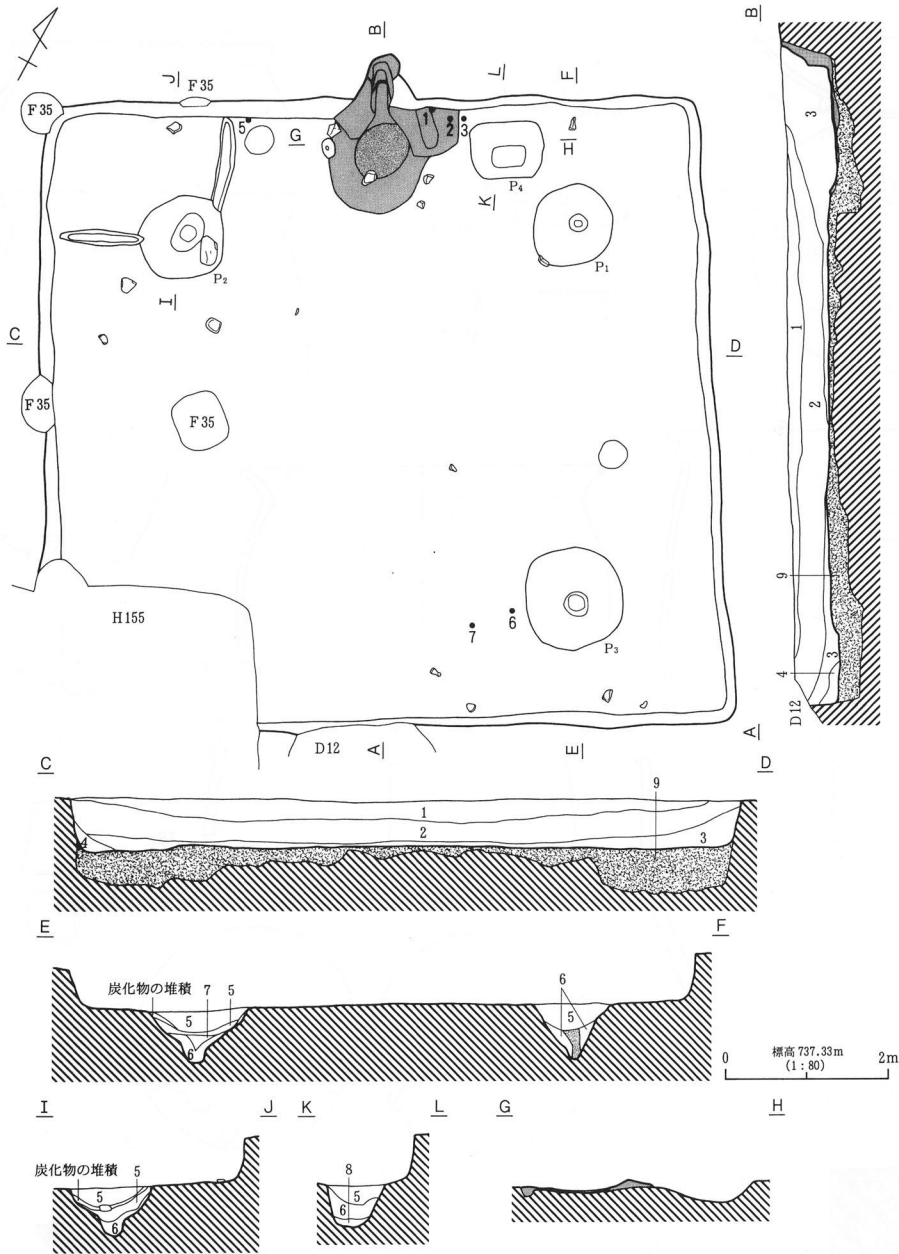

1. 褐灰色土層 (10YR5/1) ϕ 5mm 以下パミス・石粒多含。
 2. 10YR8/4 ローム・10YR3/1 の混在土層。 ϕ 1cm 大石粒・パミス多含。
 3. 灰白色土層 (10YR8/2) ローム主体。
 4. 黒褐色土層 (10YR3/1) 10YR7/6 ローム粒子含。
 5. におい黄褐色土層 (10YR4/3) ϕ 5~10cm 大 10YR2/1 ブロック・ ϕ 5mm 大石粒・パミス多含。
 6. 10YR8/6 ローム・10YR4/3・10YR2/1 の混在土層。畑方埋土。
 7. 灰黄褐色土層 (10YR4/2) ϕ 5mm 大パミス・石粒多含。
 8. 黒褐色土層 (10YR3/1)
 9. 10YR8/3 ローム・10YR5/3・10YR2/1 の混在土層。 ϕ 1cm 以下パミス・石粒多含。
- 柱痕 (10YR4/2)。
 炭化物。フラ・アシ状のもの、 ϕ 3cm 以下の木材片の堆積層。

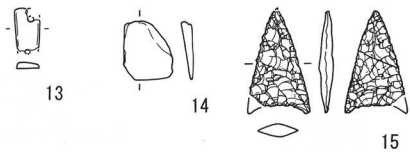

第143図 H157号住居址 (2)

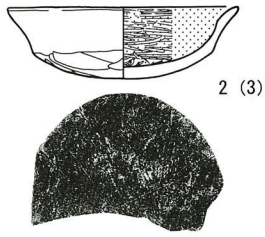

2 (3)

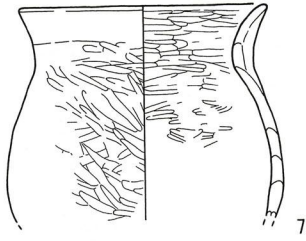

7

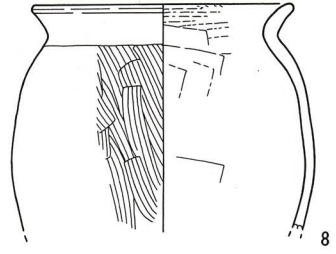

8

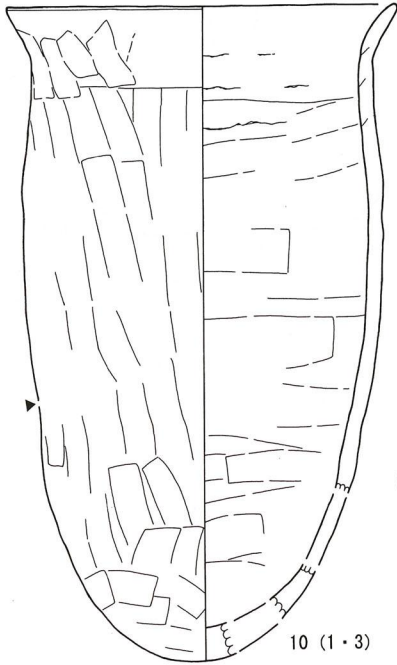

10 (1・3)

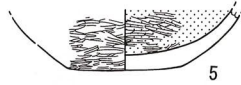

5

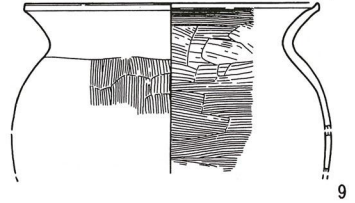

9

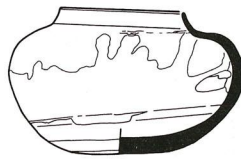

12 (6・7)

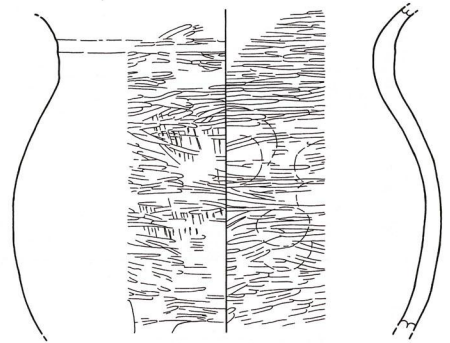

11 (5)

H157号住居址 (3)



1

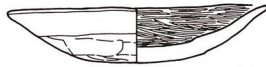

2 (カマド1)

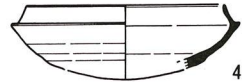

4

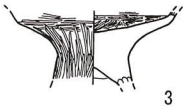

3

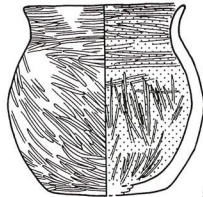

5 (3)

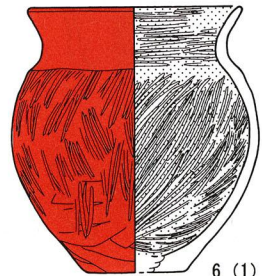

6 (1)

H158号住居址 (1)

第144図 H157号住居址 (3)・H158号住居址 (1)

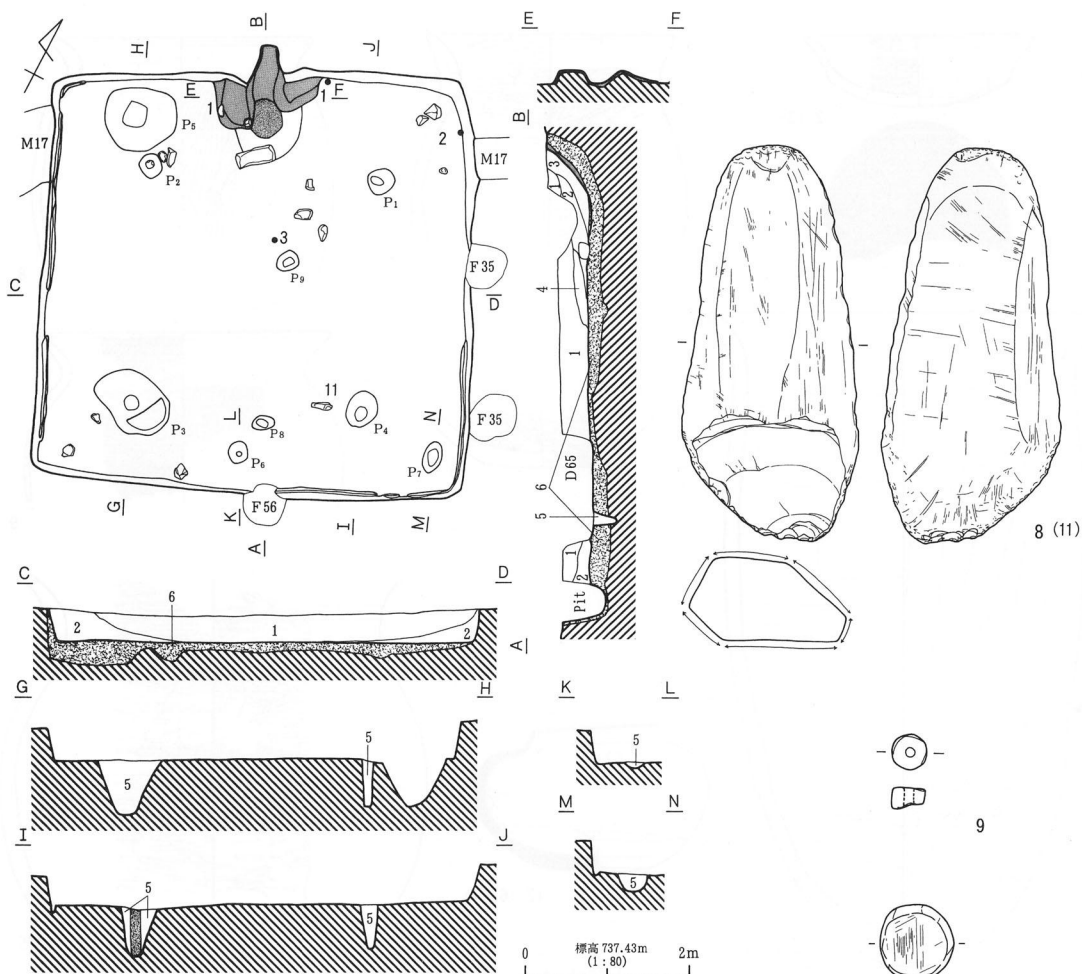

1. 10YR4/1、10YR8/6 ロームの混在土層。φ1cm~5mm 大バミス・石粒多含。
 2. におい黄褐色土層 (10YR4/3) φ1cm 大ローム粒 (10YR7/8) 少含、φ1cm~5mm 大バミス・石粒多含。
 3. 2層中に粘土・灰・焼土を含。
 4. 灰白色土層 (10YR8/2)。
 5. におい黄褐色土層 (10YR5/3) φ1cm 大ローム粒 (10YR8/4~8/6)・10YR3/1 土粒・φ5mm~1cm 大バミス含。掘方埋土。
- 10YR8/4 ローム・10YR2/1・10YR4/3 の混在土層。φ1cm 以下バミス含。
 柱痕 (10YR4/1)。
 粘土。

H158号住居址 (2)

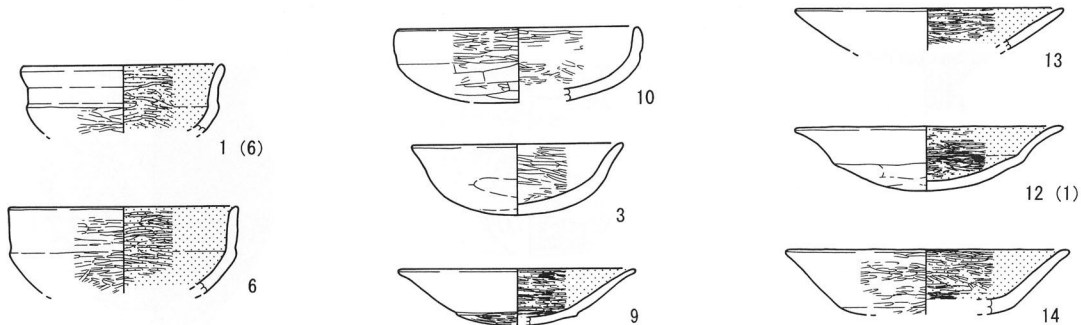

H159号住居址 (1)

第145図 H158号住居址 (2)・H159号住居址 (1)

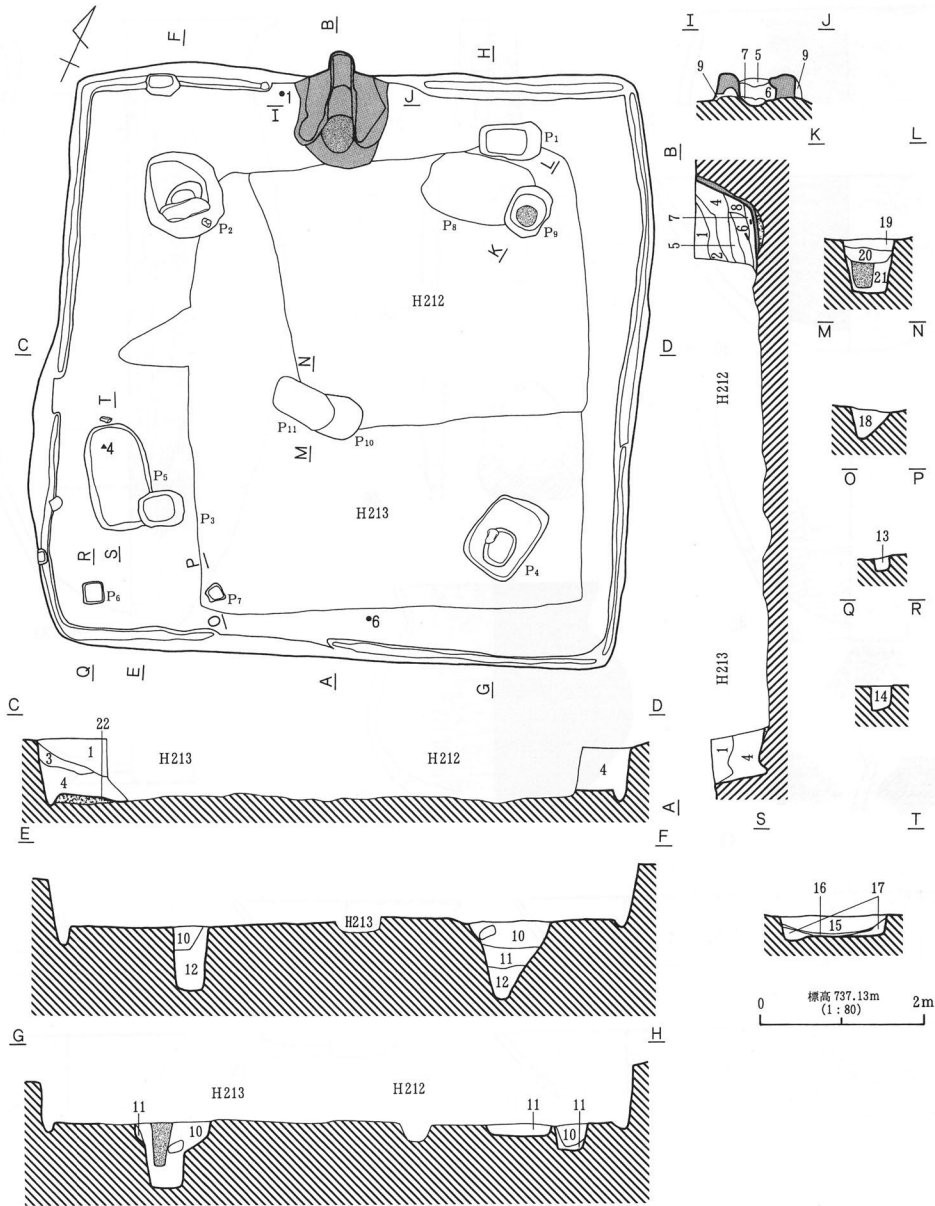

1. 褐灰色土層 (10YR4/1) ϕ 5mm 大バミス含。
2. 1層中にローム粒子 (10YR6/6) を多含。
3. 黒褐色土層 (10YR3/1)。
4. 明黄褐色土層 (10YR6/6) ローム主体。本址構築時に本址を取りまく住居を埋設した埋土。
5. 粘土・灰・焼土の混在土層。
6. 粘土の流出層。
7. 灰黄褐色土層 (10YR4/2) 灰・焼土・炭多含。
8. 1層中に炭化物を含む。
9. 黄褐色土層 (10YR8/6)。
10. におい黄褐色土層 (10YR5/3) ϕ 2mm 大バミス・石粒多含。
11. 黒色土層 (10YR2/1) ϕ 2mm 大石粒含。
12. 1層中に10YR8/6 ロームブロック (ϕ 5~10cm 不定) 多含。
13. 10YR2/1・10YR8/6 ロームの混在土層。
14. におい黄褐色土層 (10YR4/3) 10YR8/4 ローム粒 (ϕ 7mm 大) 少含。
15. におい黄褐色土層 (10YR4/3) 10YR8/4 ローム粒 (ϕ 1cm 大)・10YR3/1 (ϕ 1cm 大) 土粒・ ϕ 5mm 以下バミス多含。
16. 灰白色土層 (10YR8/1) 灰の堆積層。
17. 黒色土層 (10YR1.7/1) 炭化物の堆積層。
18. 黒褐色土層 (10YR2/2)。
19. におい黄褐色土層 (10YR5/3) ϕ 2~5mm 大バミス含。
20. 1層中に10YR8/3 ローム粒 (ϕ 1cm 大) 多含。
21. 黒色土層 (10YR2/1)。
22. 灰黄褐色土層 (10YR4/2) 10YR8/6 ロームブロック (ϕ 5cm 大) 含。
23. 柱痕 (10YR3/1) ϕ 2~5mm 大石粒・バミス含。

第146図 H159号住居址(2)

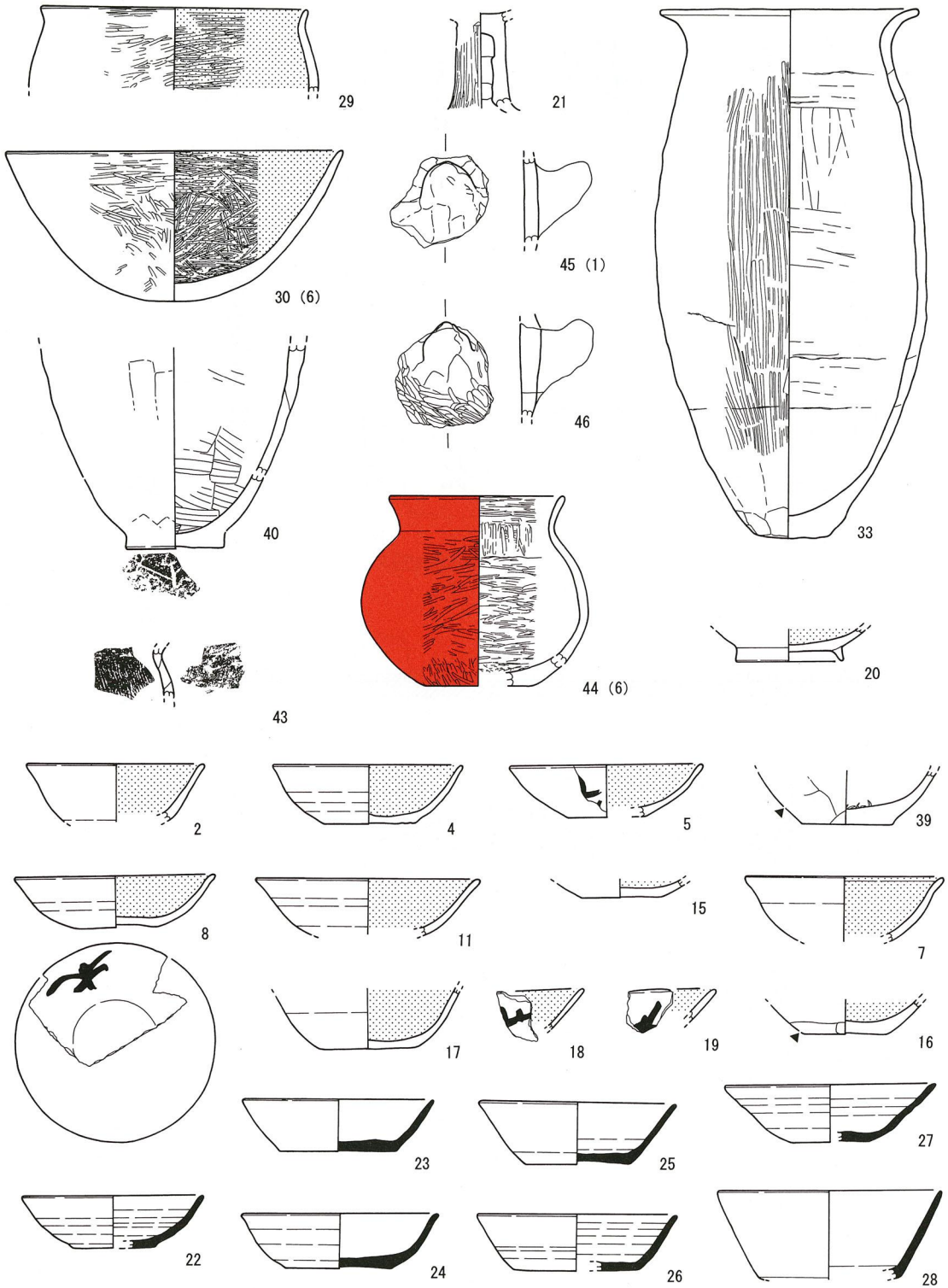

第147图 H159号住居址(3)

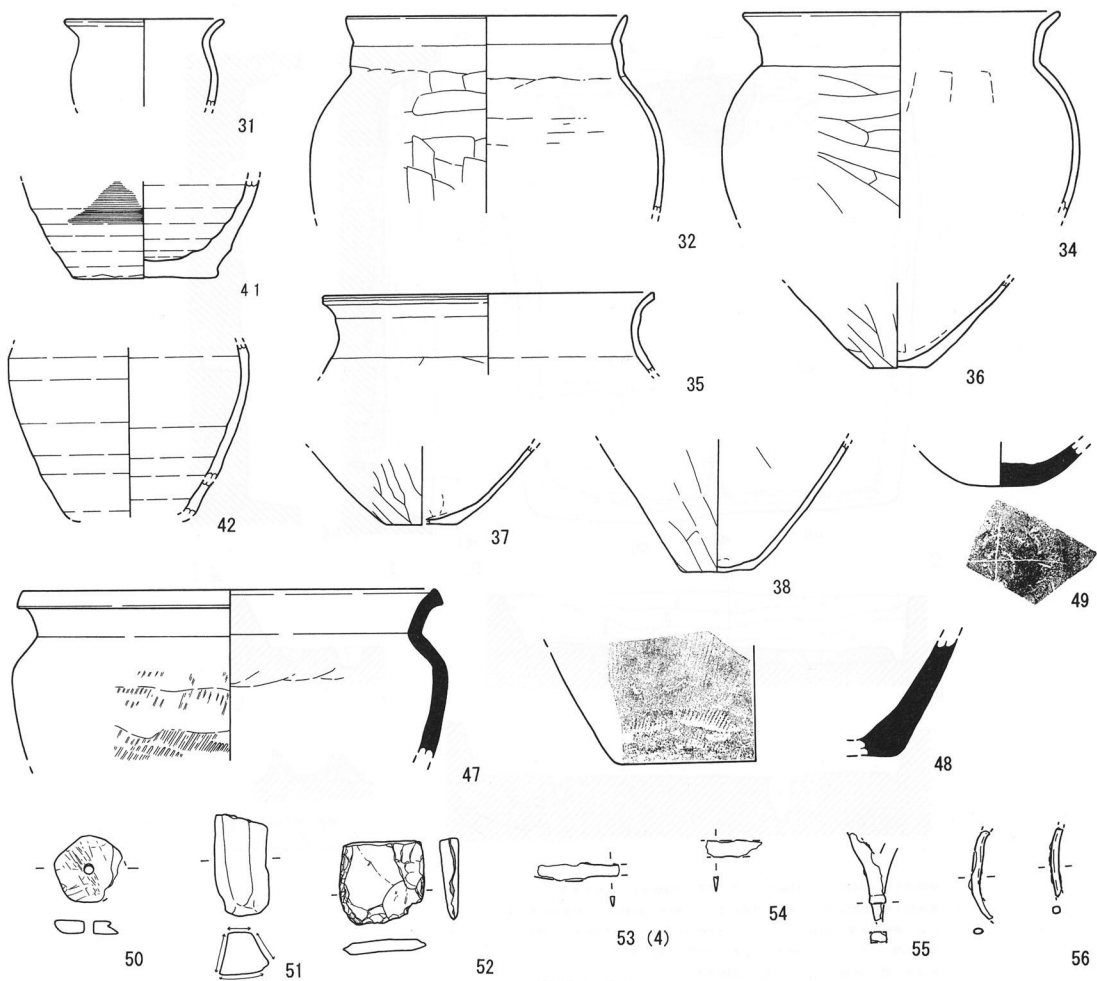

H159号住居址 (4)

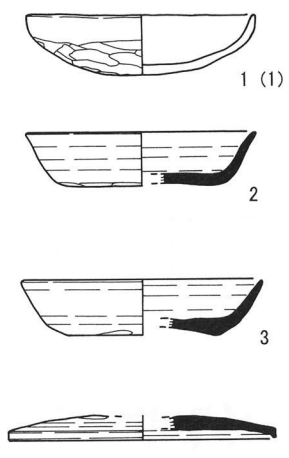

H160号住居址 (1)

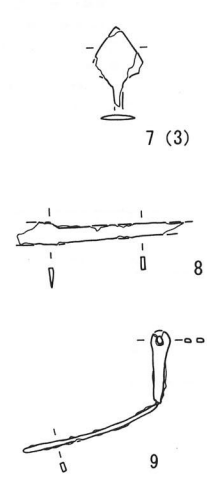
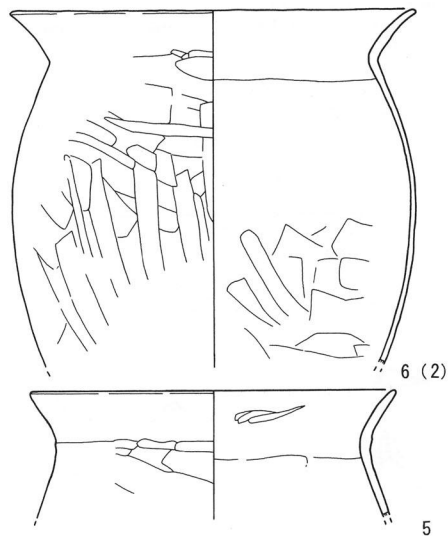

第148图 H159号住居址 (4) · H160号住居址 (1)

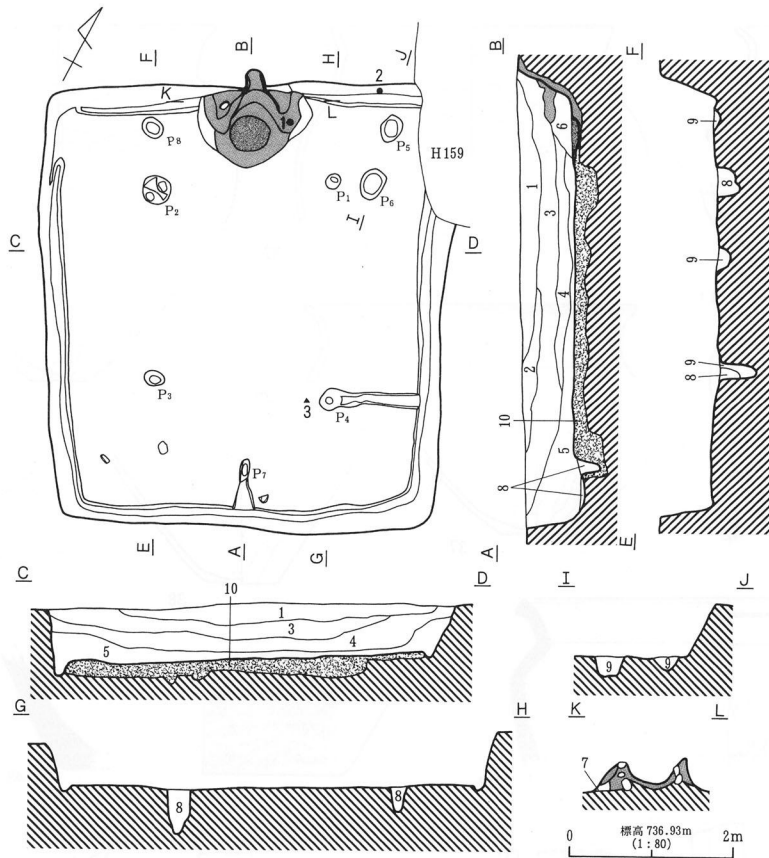

1. 褐灰色土層 (10YR4/1) ϕ 5mm 大バミス・石粒・10YR8/4 ローム粒子多含。
 2. 褐灰色土層 (10YR4/1) 1層中に含まれるローム粒子 (10YR8/4) の含有率の高いもの。
 3. におい黄褐色土層 (10YR5/3) ローム (10YR8/6) 多含、 ϕ 5~10cm 大の 10YR3/1 ブロック少含。
 4. 黒色土層 (10YR2/1) ϕ 7mm 大ローム粒 (10YR8/6) 極少含。
 5. 褐灰色土層 (10YR4/1) ローム粒 (10YR8/6) 含。
 6. 灰黄褐色土層 (10YR4/2) 粘土・焼土・灰多含。
 7. 灰黄褐色土層 (10YR4/2) 10YR8/6 ローム・ ϕ 1cm 大バミス含。
 8. におい黄褐色土層 (10YR5/3) ϕ 1.5cm 大ロームブロック・10YR2/1 ブロック・ ϕ 5mm 以下バミス・石粒極少含。
 9. 10YR8/3 ローム・10YR8/2 粘土の混在土層。
- 掘方埋土。
 におい橙褐色粘土 (5YR6/4)。
 におい黄褐色粘土 (10YR6/4) ϕ 1cm 大バミス多含。

H160号住居址 (2)

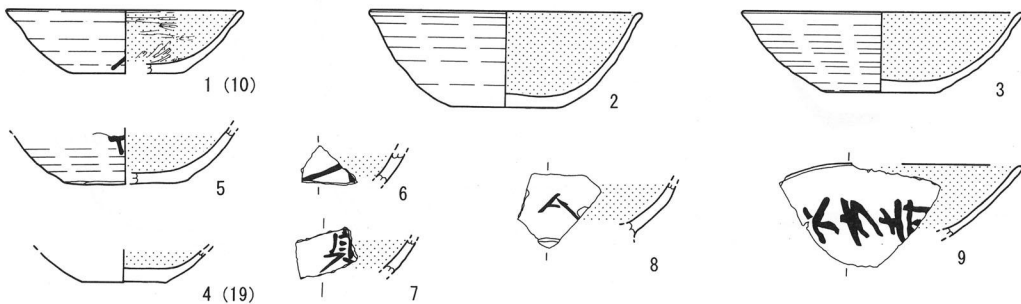

H161号住居址 (1)

第149図 H160号住居址 (2)・H161号住居址 (1)

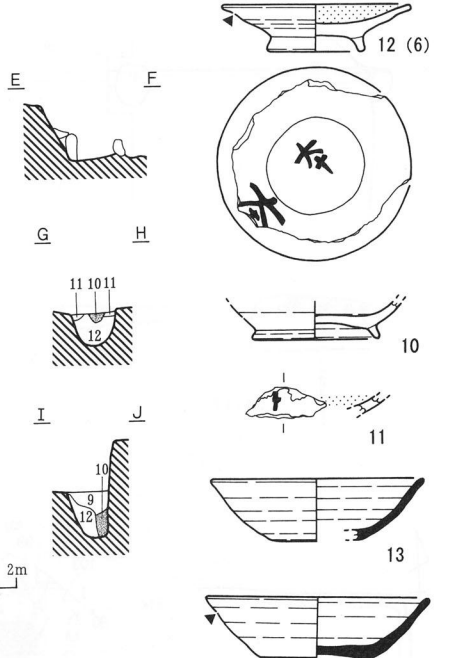
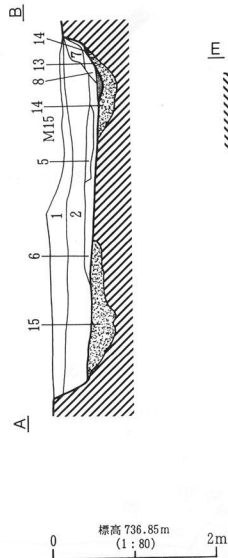
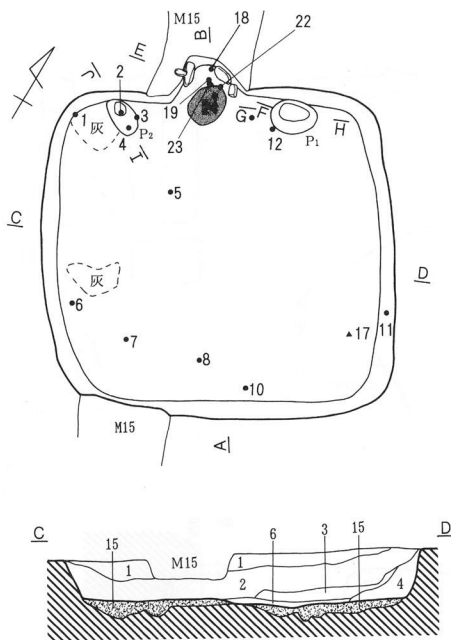

1. 暗褐色土層 (10YR3/4) φ1mm ローム粒・φ2~3mm パミス含。
2. 暗褐色土層 (10YR3/4) 1層より明度高い。φ1~2mm のローム粒・φ3mm のパミス含、φ3~5mm の円礫少含。
3. 暗褐色土層 (10YR3/3) φ1mm ローム粒・φ3~5mm パミス含、φ1mm スコリア少含。
4. におい黄褐色土層 (10YR4/3) φ1~2mm ローム粒・φ3~5mm ロームブロック・φ3mm パミス含。
5. 黒褐色土層 (10YR3/2) φ1mm ローム粒・φ2~3mm パミス含。
6. 暗褐色土層 (10YR3/4) φ1~2mm ローム粒・φ3mm パミス含。
7. 暗褐色土層 (10YR3/3) ローム粒含、スコリア少含。カマド流出層。
8. 暗褐色土層 (10YR3/3) ローム粒含、パミス (φ2~3mm) 少含。
9. 暗褐色土層 (10YR3/3) φ1mm ローム粒含、φ1mm のスコリア少含。
10. 暗褐色土層 (10YR3/4) φ1mm ローム粒含、柱痕。
11. におい黄褐色土層 (10YR4/3) φ1mm ローム粒・φ2~3mm パミス・φ5mm~1cm 黒色ブロック含。貼床。
12. におい黄褐色土層 (10YR6/4) φ1mm ローム粒多含、φ3mm パミス少含。
13. 褐色土層 (7.5YR4/4) ローム粒子・焼土粒含。カマド掘方埋土。
14. 暗褐色土層 (10YR3/3) ローム粒子・パミス (φ3~5mm) 含、スコリア (φ1~2cm) 少含。カマド掘方埋土。
15. におい黄褐色土層 (10YR5/4) 住居掘方埋土。ローム粒子・ロームブロック (φ1~2cm) ・パミス (φ1mm) 含。
16. 焼土 (7.5YR5/6)。

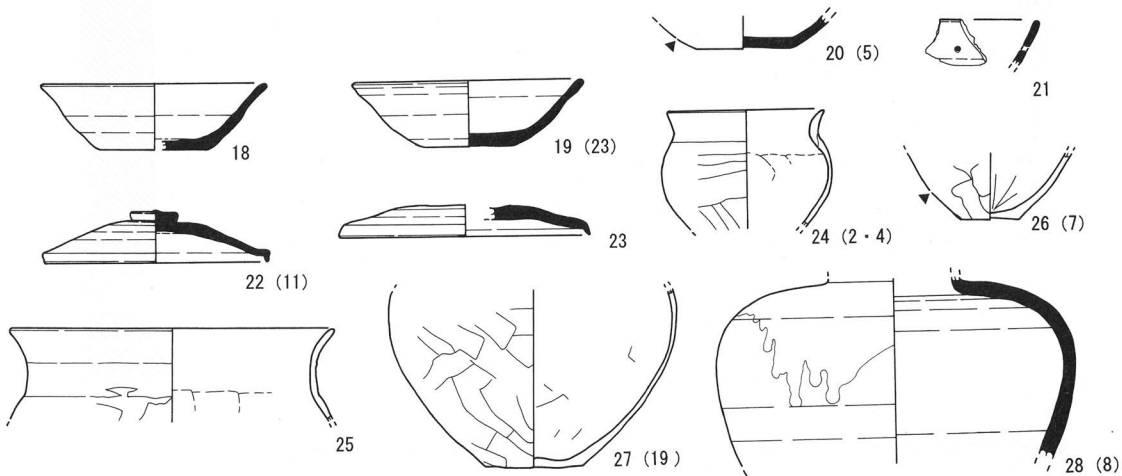

第150図 H161号住居址 (2)

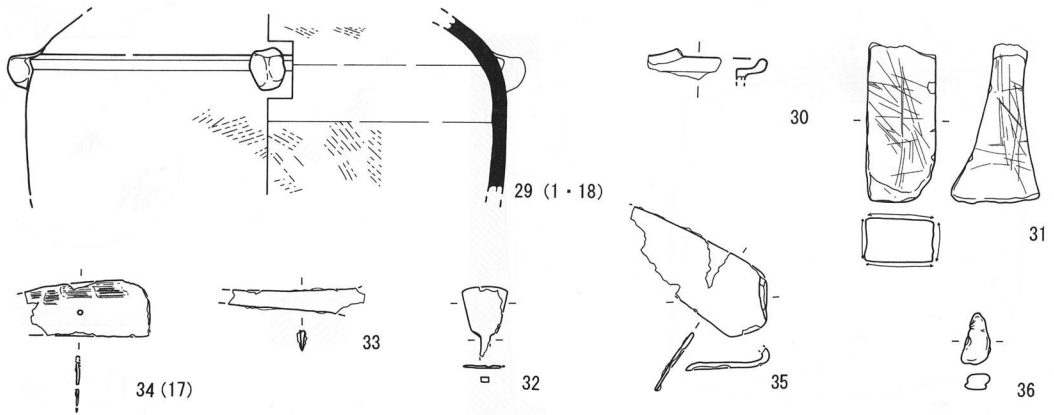

H161号住居址 (3)

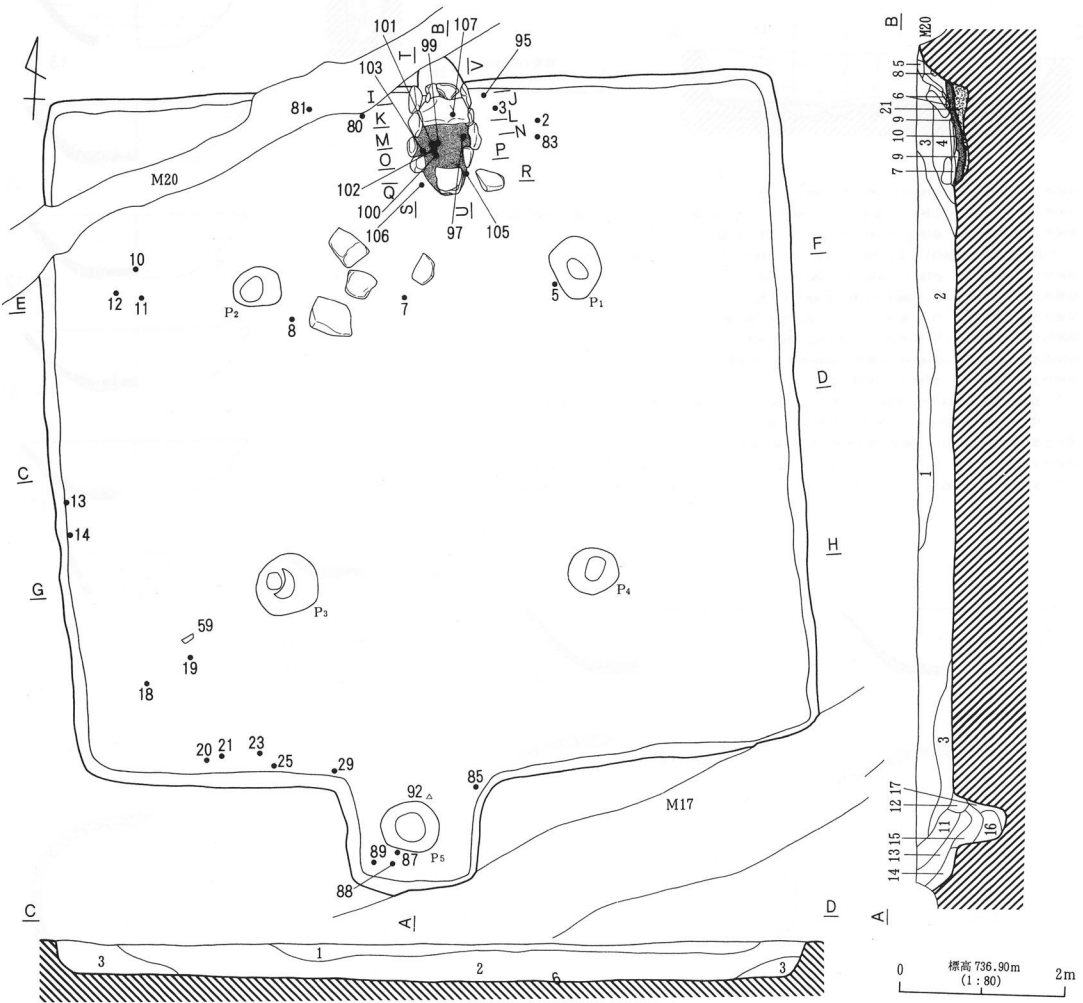

H162号住居址 (1)

第151图 H161号住居址 (3) · H162号住居址 (1)

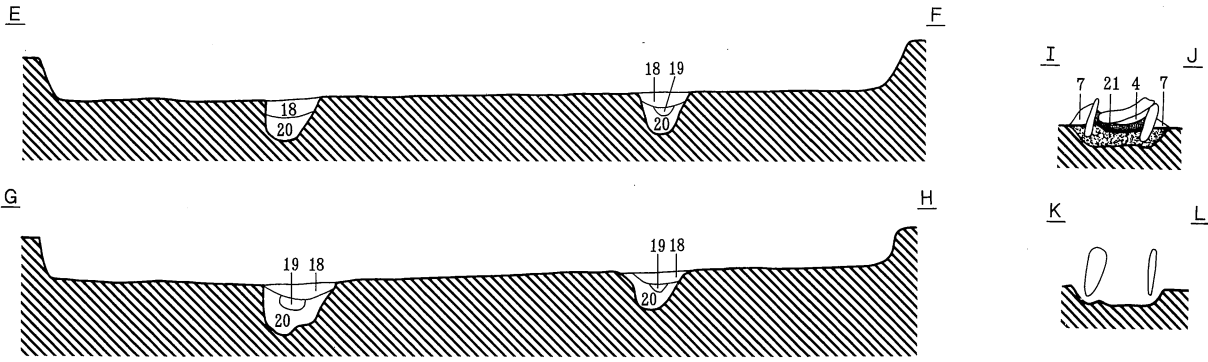

1. におい黄褐色土層 (10YR5/4) ローム粒子多含、パミス (φ3mm)・スコリア (φ1mm)・炭化物 (φ2~3mm) 少含。
 2. 暗褐色土層 (10YR3/4) ローム粒子多含、パミス (φ3mm)・黒色ブロック (φ1cm) 含、炭化物 (φ3~5mm) 少含。
 3. 褐色土層 (10YR4/4) ローム粒子・パミス (φ2~3mm) 多含、炭化物 (φ3mm) 含。
 4. 褐色土層 (10YR4/4) ローム粒子・小礫 (φ2mm) 少含、パミス (φ1cm) 極少含。
 5. 暗褐色土層 (10YR3/3) ローム粒子・パミス (φ3mm) 少含。
 6. 黄褐色土層 (10YR5/8) ローム粒子主体。パミス (φ3mm) 少含。
 7. 黄褐色土層 (10YR5/6) ローム粒子主体。パミス (φ2~5mm) 少含。
 8. 黄褐色土層 (10YR3/3) パミス (φ1~2mm) 極少含。
 9. におい黄褐色土層 (10YR7/4) 灰粒子多含。
 10. におい黄褐色土層 (10YR4/3) ローム粒子・パミス (φ2mm~1cm) 少含、礫 (φ3mm) 極少含。
 11. におい黄褐色土層 (10YR5/4) ローム粒子多含、パミス (φ2~3mm) 少含。
 12. におい黄褐色土層 (10YR5/4) ローム粒子含、スコリア (φ1mm) 極少含。
 13. 暗褐色土層 (10YR3/4) ローム粒子含、パミス (φ2~3mm) 少含。
 14. におい黄褐色土層 (10YR4/3) ローム粒子多含、パミス (φ3mm) 含。
 15. 黒褐色土層 (10YR2/2) ローム粒子多含、パミス (φ3mm) 含。
 16. 黒褐色土層 (10YR2/3) ローム粒子含。
 17. におい黄褐色土層 (10YR5/4) ローム粒子主体。スコリア (φ1mm) 極少量含。
 18. 褐色土層 (10YR4/4) ローム粒子・パミス (φ2~3mm) 含。
 19. 黒褐色土層 (10YR3/2) ローム粒子含、パミス (φ3mm) 少含。
 20. 褐色土層 (10YR4/6) ローム粒子主体。パミス (φ3mm) 含。
- 黄褐色土層 (10YR5/8) ローム粒子主体。黒色土帯状に推積。パミス (φ3mm~1cm) 少含。
 カマド掘方埋土。
 焼土 (7.5YR5/6)。

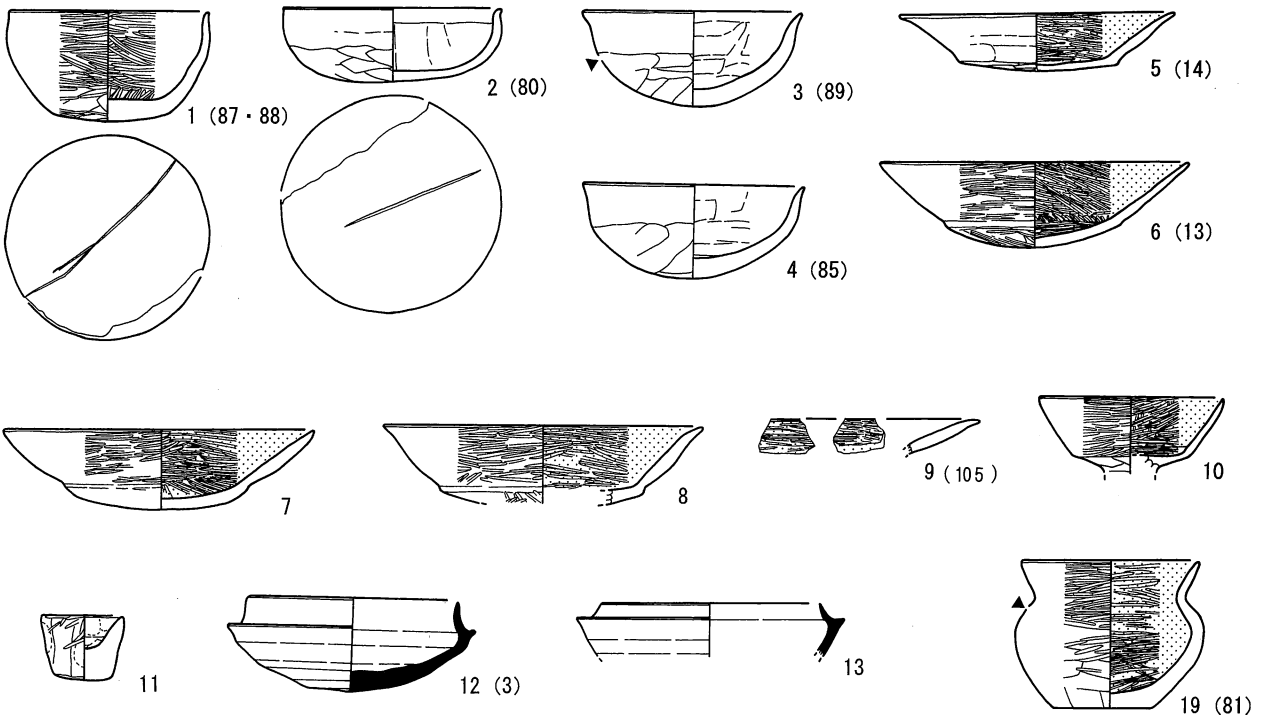
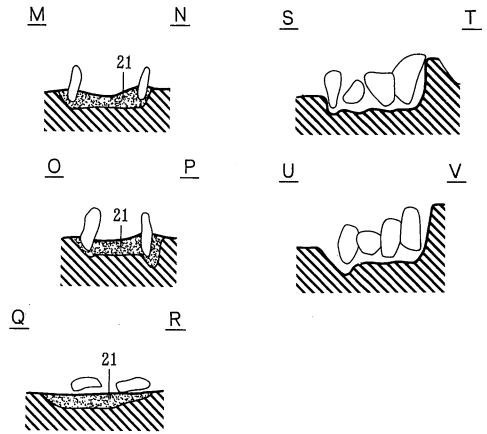

第152図 H162号住居址 (2)

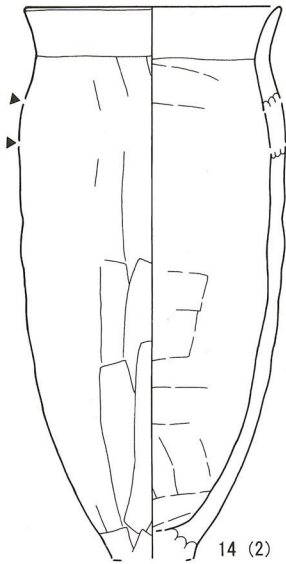

14 (2)

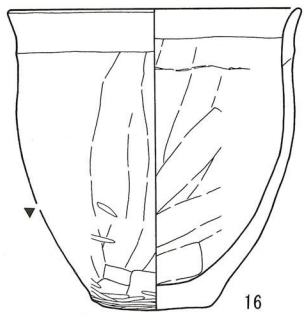

16

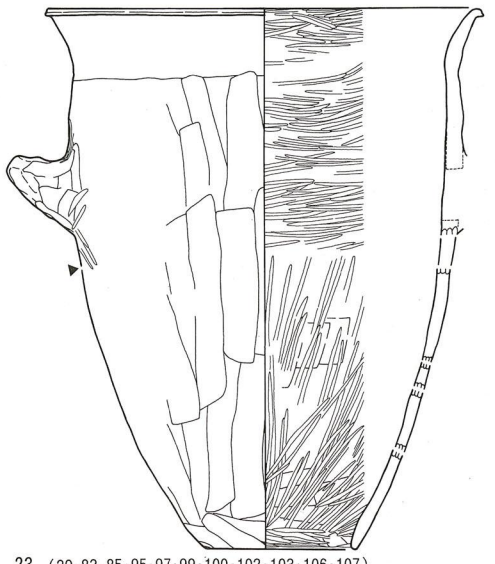

23 (29·83·85·95·97·99·100·102·103·106·107)

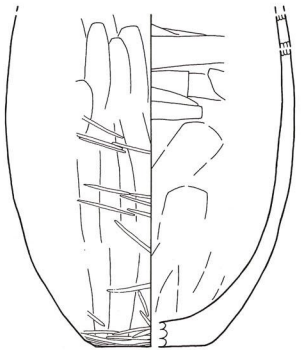

18 (20·21·23·25)

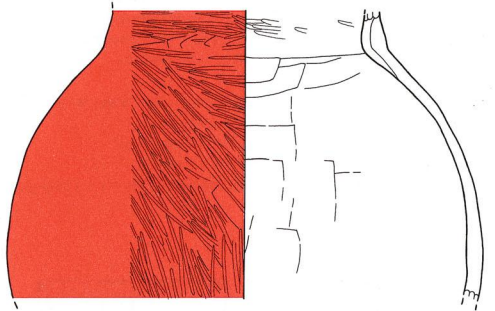

21 (99·101)

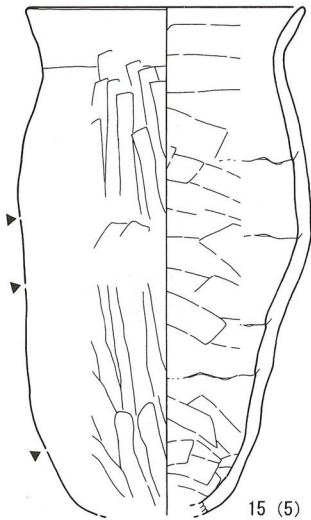

15 (5)

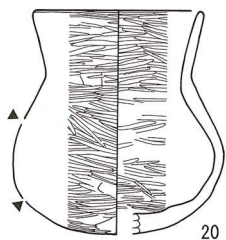

20 (10·11·12)

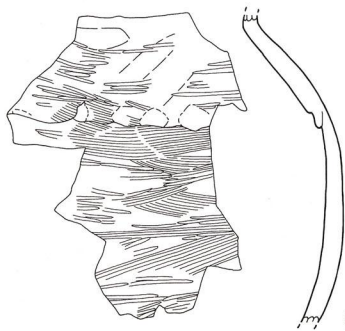
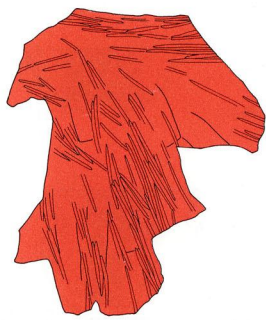

22 (7·8)

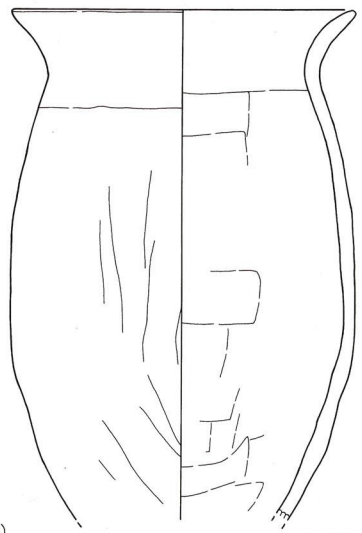

17 (18·19)

第153图 H162号住居址 (3)

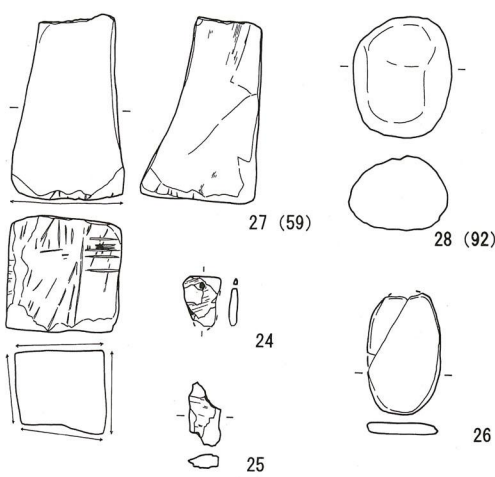
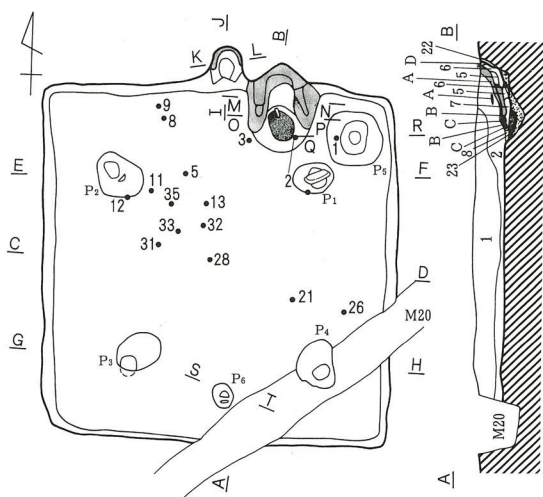

H162号住居址(4)

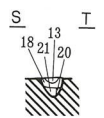
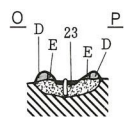
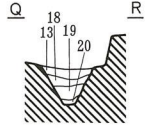
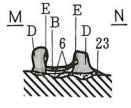
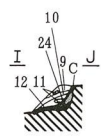
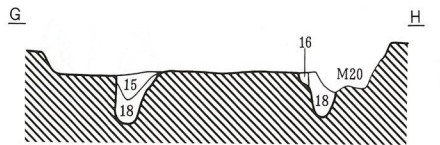
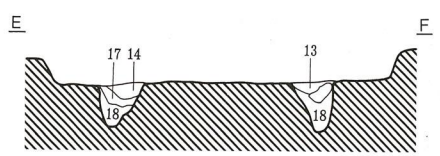
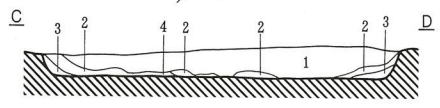

標高 737.10m
(1:80)
0 2m

1. 黒褐色土層 (10YR3/3) ローム粒・パミス多含、ロームブロック・小礫含。
2. 黒褐色土層 (10YR3/2) ローム粒子・パミス少含。
3. 暗褐色土層 (10YR3/3) ローム粒子含、パミス少含。
4. におい黄褐色土層 (10YR5/3) ローム粒子・灰多含、パミス少含。
5. 暗褐色土層 (10YR3/4) ローム粒・炭化物少含。
6. 褐色土層 (10YR4/4) ローム粒含、パミス少含。
7. 黄褐色土層 (10YR5/6) 焼土粒多含。
8. 暗褐色土層 (10YR3/3) 炭化物・ローム粒少含。
9. 暗褐色土層 (10YR3/4) 白色粘土粒・パミス含、ローム粒・焼土粒少含。(カマドB覆土)
10. におい黄褐色土層 (10YR5/3) φ1~2mm 白色粘土 (40%)・φ1~2mm ローム粒 (10%) 含。
11. 黄褐色土層 (10YR5/6) ロームブロック。
12. 黒褐色土層 (10YR3/2) 白色粘土粒・ローム粒含、焼土粒少含。
13. 黒褐色土層 (10YR3/3) パミス・小礫少含。
14. 黒褐色土層 (10YR3/2) パミス・ローム粒少含。
15. 黒褐色土層 (10YR2/3) ローム粒・炭化物・パミス少含。
16. 褐色土層 (10YR4/4) ローム粒・パミス少含。
17. 暗褐色土層 (10YR3/4) ローム粒多含、パミス少含。
18. 黄褐色土層 (10YR5/6) ローム粒主体。パミス少含。
19. 暗褐色土層 (10YR3/3) 13層に近似。13より粒子細かい。
20. におい黄褐色土層 (10YR6/4) ローム粒主体。パミス少含。
21. 暗褐色土層 (10YR3/4) ローム粒含、炭化物少含。
22. 暗褐色土層 (10YR3/3) ローム粒少含。(掘方埋土)
23. 褐色土層 (10YR4/4) ローム粒多含、ロームブロック含、パミス少含。(掘方埋土)
24. 黒褐色土層 (10YR2/3) ローム粒少含。(掘方埋土)
25. 焼土 (7.5YR6/8)。

- A. におい黄褐色粘土層 (10YR7/3) パミス含、白色粘土粒・焼土粒・ローム粒少含。
 B. におい黄褐色粘土層 (10YR5/3) におい橙色粘土 (被熱より変色) をブロック状に含、ローム粒少含。
 C. におい黄褐色粘土層 (10YR6/4) パミス少含。
 D. におい黄褐色粘土層 (10YR6/4) カマド構築粘土。
 E. 赤色粘土層 (10YR6/4) 被熱により変色。

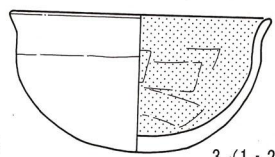
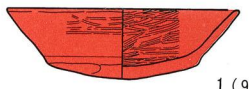

H163号住居址(1)

第154図 H162号住居址(4)・H163号住居址(1)

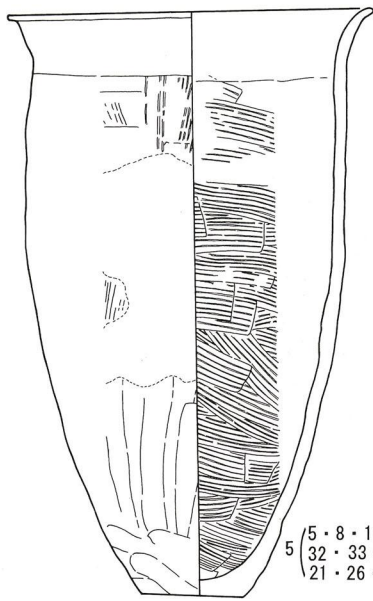

5 (5・8・13・31
32・33・35・11
21・26・28)

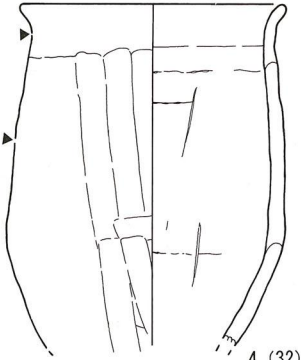
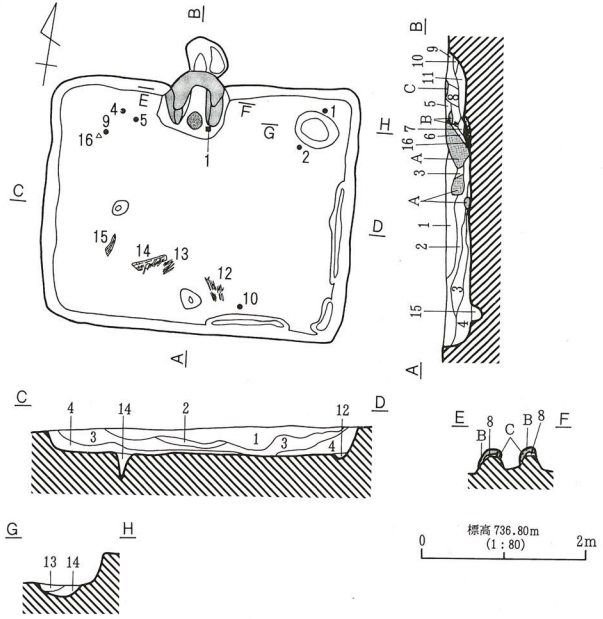

4 (32)

H163号住居址 (2)

1. 黒褐色土層 (10YR2/2) ローム粒子多含、バミス (φ3~5mm)・ロームブロック (φ1cm)・白色粘土粒子含。
 2. 黒褐色土層 (10YR2/3) ローム粒子多含、バミス (φ3~5mm)・ロームブロック (φ5mm~1cm) 含。
 3. におい黄褐色土層 (10YR4/3) ローム粒子多含、粘土粒子 (10YR8/1 微粒子)・バミス (φ3~5mm)・ロームブロック (φ5mm~1cm) 含。
 4. 黒褐色土層 (10YR2/2) ローム粒子・バミス (φ1~3mm) 含、粘土粒子 (微粒子) 少含。
 5. 暗褐色土層 (10YR3/3) 粘土粒子 10YR7/3 (φ2~5mm) 含、ローム粒子・バミス (φ3mm) 少含。
 6. 黒褐色土層 (10YR2/3) 粘土粒子 5YR6/6・10YR6/4 (φ3mm) 含、バミス (φ2~3mm) 少含。
 7. におい黄褐色土層 (10YR6/3) 粘土粒子 5YR6/6・10YR6/4 (φ3mm) 含、ローム粒子含、焼土粒子少含。
 8. 褐色土層 (10YR4/6) 粘土粒子 10YR8/1 (φ1mm) 多含、ローム粒子含。
 9. 暗褐色土層 (10YR3/4) ローム粒子多含、バミス (φ2mm)・スコリア (φ1mm) 少含。
 10. におい黄褐色土層 (10YR5/4) ロームブロック。
 11. 黒褐色土層 (10YR3/2) 粘土粒子 10YR8/1 (φ1mm)・バミス (φ5mm) 少含。
 12. 黄褐色土層 (10YR5/6) ローム粒子主体、バミス (φ2mm) 少含。
 13. 暗褐色土層 (10YR3/3) ローム粒多含、バミス (φ3mm) 少含。
 14. 黒褐色土層 (10YR2/3) ローム粒子含、バミス (φ3~5mm) 少含。
 15. 暗褐色土層 (10YR3/4) ローム粒子・φ0.5~1cm バミス少含。
- 明黄褐色土層 (10YR6/6) カマド掘方埋土。
■ 焼土 (10YR5/6)。

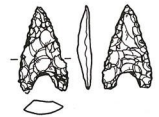

9 (16)

- A:** におい黄褐色粘土層 (10YR7/3) ローム粒子・バミス (φ3mm) 少含。カマド流出層。
B: におい黄褐色粘土層 (10YR6/4) バミス (φ2mm)・ローム粒子・スコリア (φ1mm) 少含。
C: 明褐色粘土層 (7.5YR5/6) 天井部粘土 (構築材)。被熱により変色。

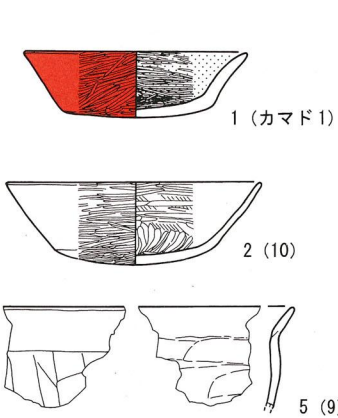

1 (カマド1)

2 (10)

5 (9)

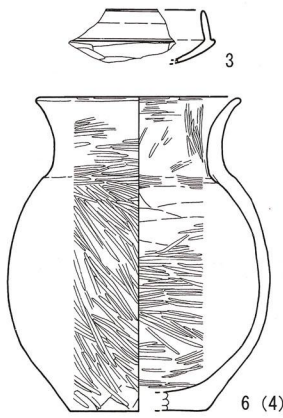

6 (4)

H164号住居址 (1)

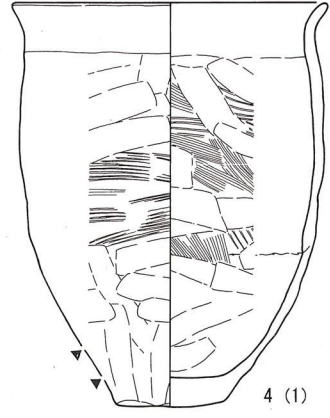

4 (1)

第155図 H163号住居址 (2)・H164号住居址 (1)

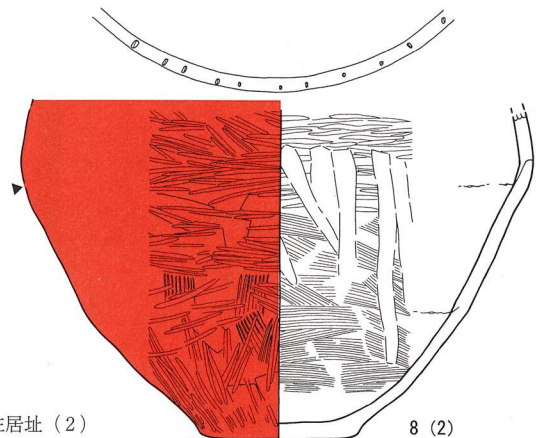
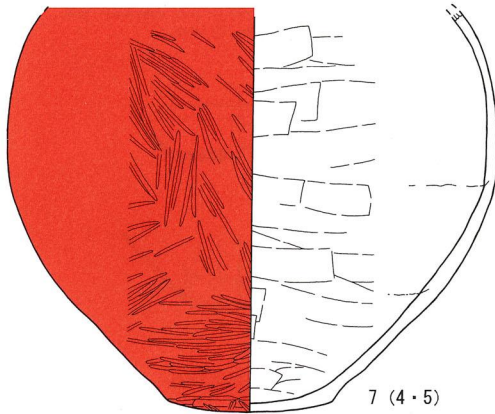

H164号住居址 (2)

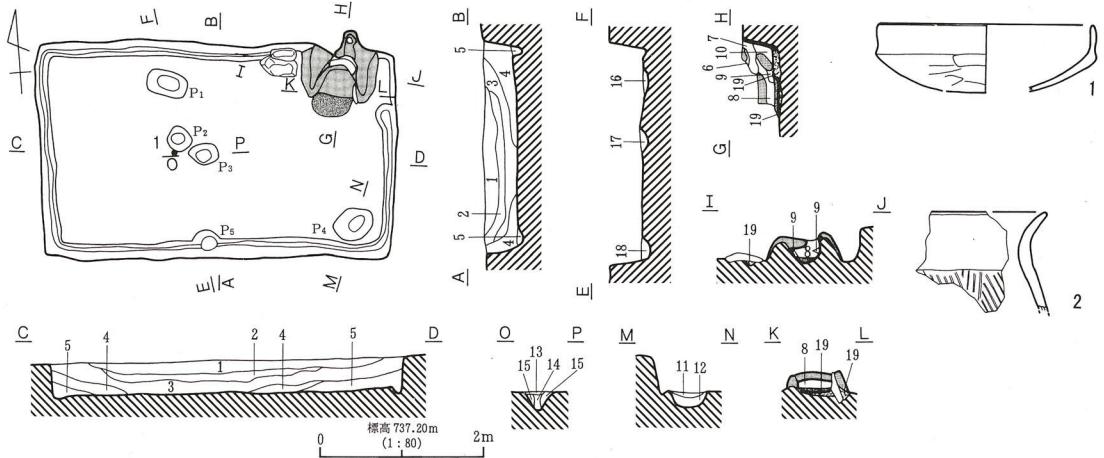

1. 黒褐色土層 (10YR2/3) ローム粒子・ロームブロック (φ5~1cm) 多含、パミス (φ5~1cm)・黒色ブロック (φ1~2cm) 含。
 2. 褐色土層 (10YR4/4) ロームブロック (φ1cm) 多含、ローム粒・パミス (φ5mm)・黒色ブロック (φ1cm) 含。
 3. 黒褐色土層 (10YR2/3) 1層が基礎、1層より明度低い。
 4. 暗褐色土層 (10YR3/4) ローム粒子多含、ロームブロック (φ1cm)・パミス (φ5mm) 含。
 5. 黒褐色土層 (10YR2/2) ローム粒子・パミス (φ1mm) 含。
 6. 黒褐色土層 (7.5YR2/3) パミス・ローム粒子多含。(カマド内部覆土)
 7. 褐色土層 (7.5YR4/4) 粘土、ローム粒子、黒色粒子多含。
 8. 黒褐色土層 (7.5YR2/3) 6層と類似するが、黒色土を多含。
 9. 褐色土層 (7.5YR4/4) 7層と類似するが、ローム粒子、黒色粒子の混入が少ない。
 10. 黒褐色土層 (7.5YR2/3) 灰・焼土粒子を含。
 11. 褐色土層 (10YR4/4) ローム粒子多含、にんべい橙色粘土ブロック含、パミス (φ5mm) 少含。
 12. 黄褐色土層 (10YR5/6) ローム粒子主体。パミス (φ5mm) 少含。
 13. 暗褐色土層 (10YR3/3) ローム粒子多含、パミス (φ5mm以下) 少含。
 14. 黒褐色土層 (10YR2/3) パミス (φ5mm以下) 少含。
 15. 暗褐色土層 (10YR3/3) ローム粒子多含、パミス (φ5mm) 少含。
 16. にんべい黄褐色土層 (10YR4/6) ローム粒子・焼土粒子多含。
 17. 暗褐色土層 (10YR3/3) パミス (φ5mm)・ローム粒子少含。
 18. 褐色土層 (10YR4/6) ローム粒子多含。
 19. 暗褐色土層 (7.5YR3/3) ローム粒子含。掘方埋土。
- 焼土 (2.5YR5/8) 炭化物含。
 橙色粘土層 (7.5YR7/6)。

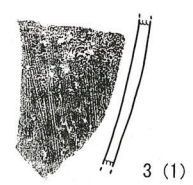

H165号住居址

第156図 H164号住居址 (2)・H165号住居址

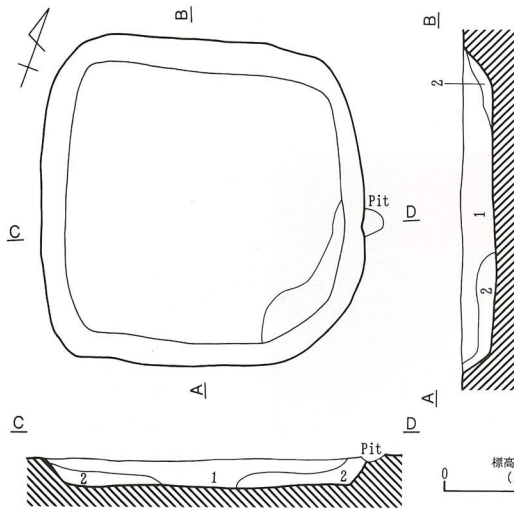

1. 褐色土層 (10YR4/4) ϕ 1~2mm ローム粒多含、 ϕ 5mm ロームブロック・ ϕ 5~1cm パミス含。
2. 暗褐色土層 (10YR3/3) ϕ 1~3mm ローム粒・ ϕ 3~5mm パミス含、 ϕ 2mm スコリア少含。
3. にぶい黄褐色土層 (10YR5/3) 白色粘土粒含、 ϕ 3mm パミス少含。

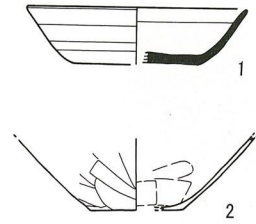

H166号住居址

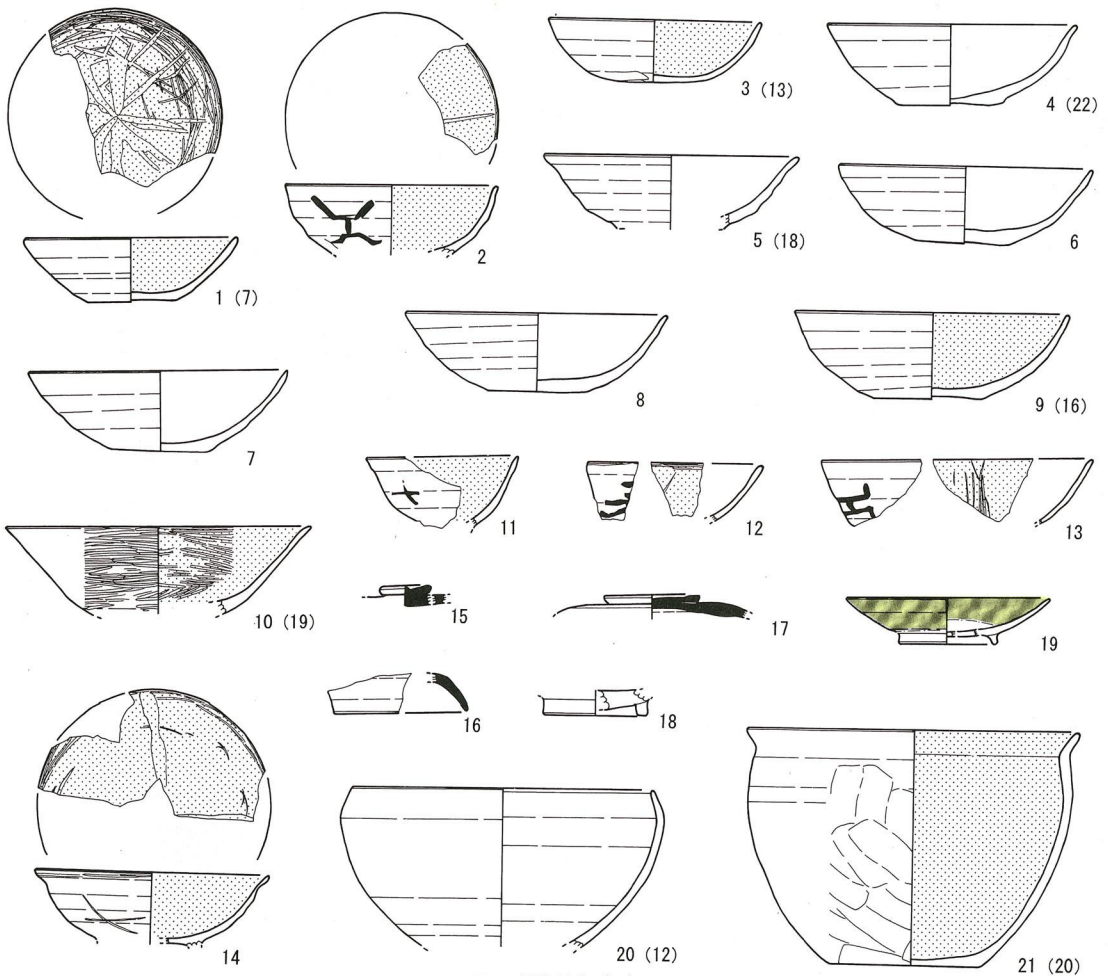

H167号住居址 (1)

第157図 H166号住居址・H167号住居址 (1)

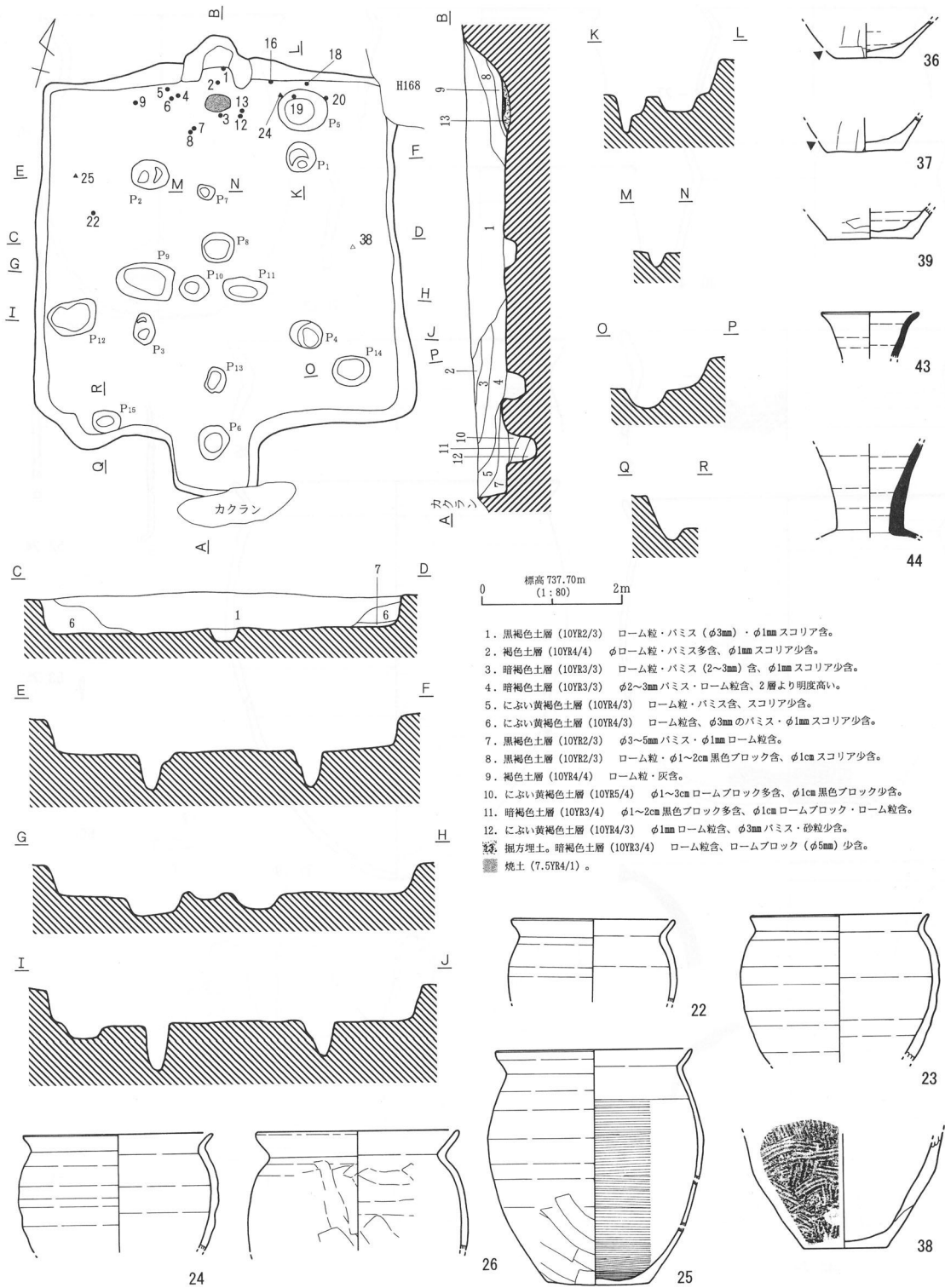

第158図 H167号住居址 (2)

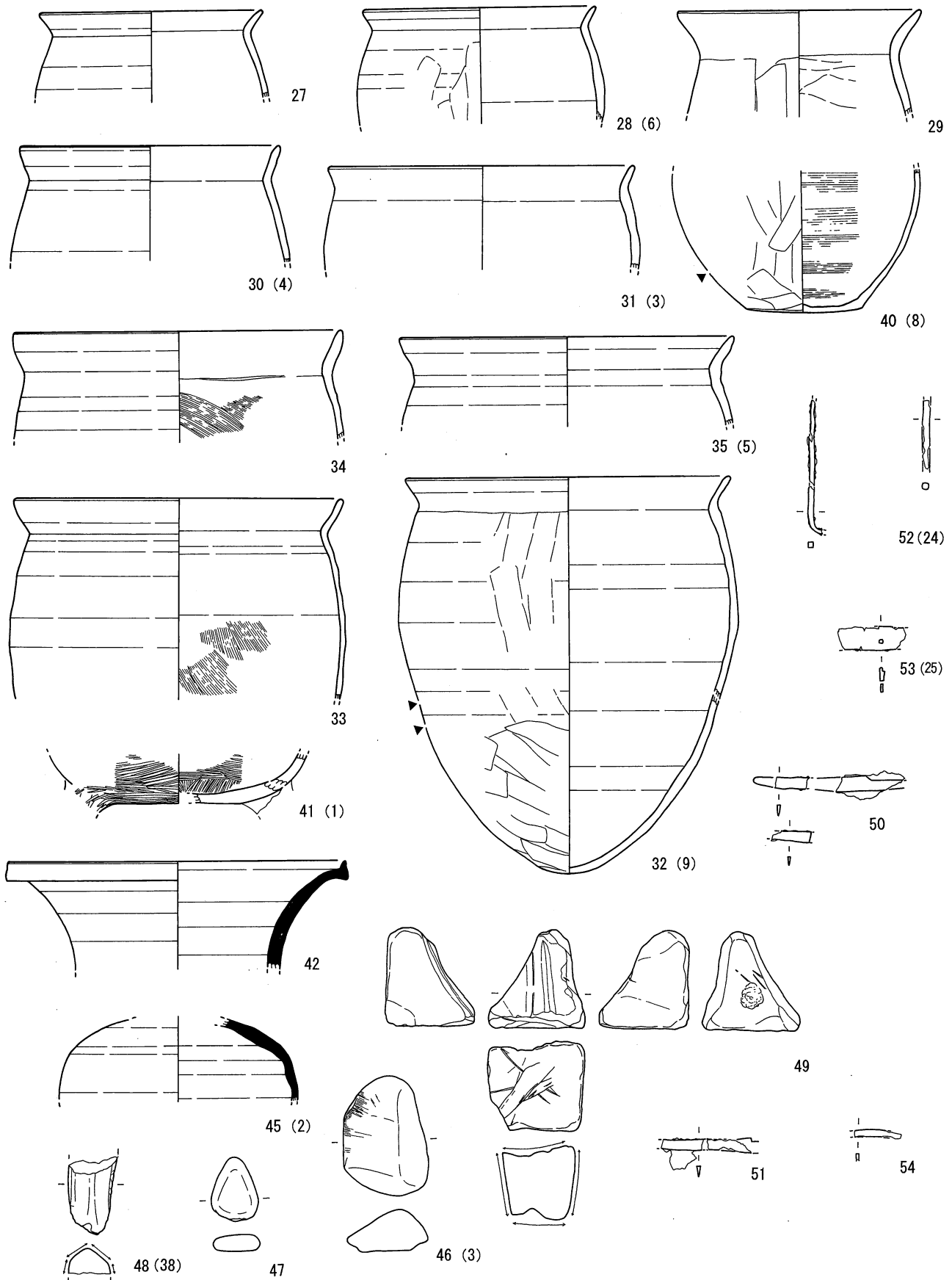

第159图 H167号住居址 (3)

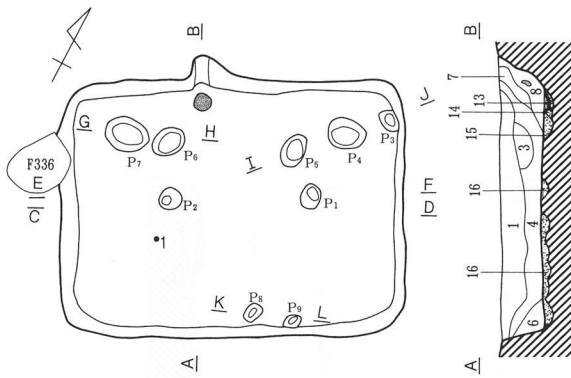

1. 暗褐色土層 (10YR3/4) ローム粒子・小礫多含、バミス少含。
2. におい黄褐色土層 (10YR5/4) ローム粒子・バミス多含、小礫少含。
3. 暗褐色土層 (10YR3/3) バミス多含、小礫少含。
4. 褐色土層 (10YR4/4) ローム粒子・小礫・バミス多含。
5. におい黄褐色土層 (10YR5/4) ローム粒子・バミス・黒色ブロック多含。
6. 黒褐色土層 (10YR2/3) 小礫・バミス少含。
7. 10YR4/3、10YR5/4、10YR2/3 の混在層。バミス多含。
8. 暗褐色土層 (10YR3/3) バミス・ローム粒子・炭化物少含。
9. 褐色土層 (10YR4/4) ローム粒・バミス含。
10. 黒褐色土層 (10YR2/3) ローム粒・バミス含。
11. におい黄褐色土層 (10YR5/4) ローム粒主体。バミス少含。
12. におい黄褐色土層 (10YR3/3) ローム粒含、バミス少含。
13. 黒褐色土層 (10YR2/3) バミス・ローム粒少含。
14. 黄褐色土層 (10YR5/6) ローム粒主体。バミス少含。
15. におい黄褐色土層 (10YR4/3) バミス・ローム粒多含。
16. におい黄褐色土層 (10YR5/4) ローム粒多含、バミス少含。
- におい黄褐色粘土 (10YR5/4)。
- 焼土 (7.5YR4/6)。
- 柱痕 (10YR4/3)。

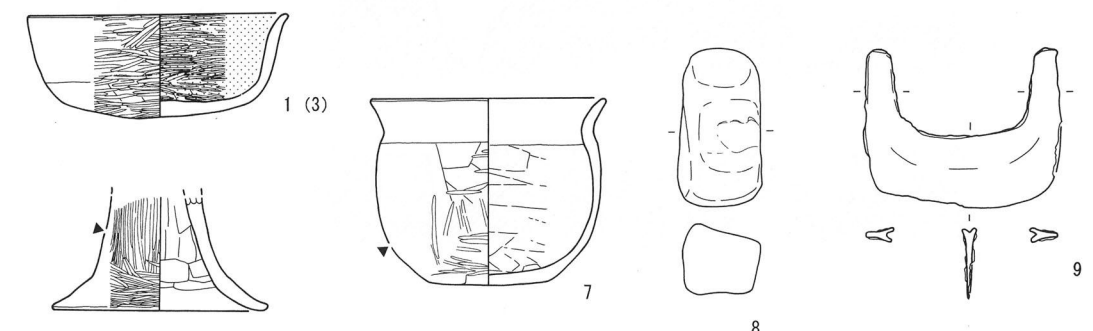
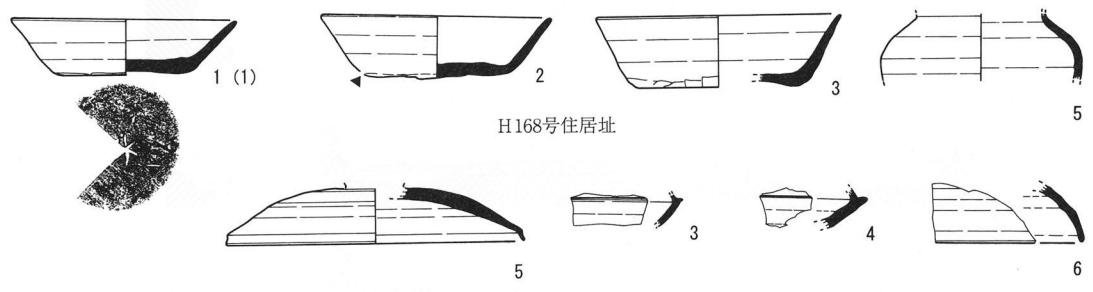
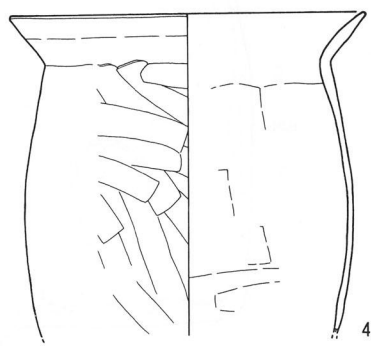
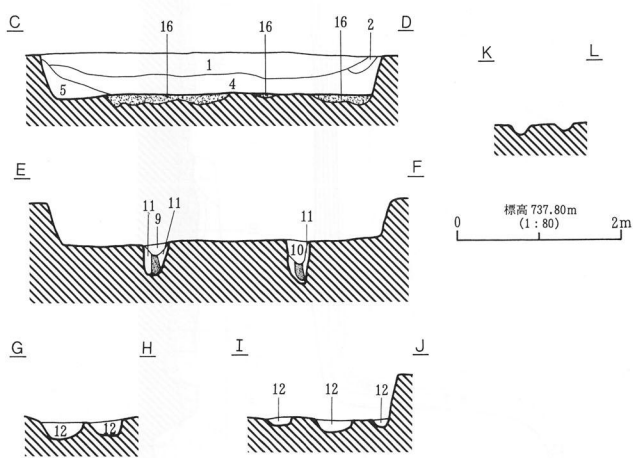

第160図 H168号住居址・H169号住居址 (1)

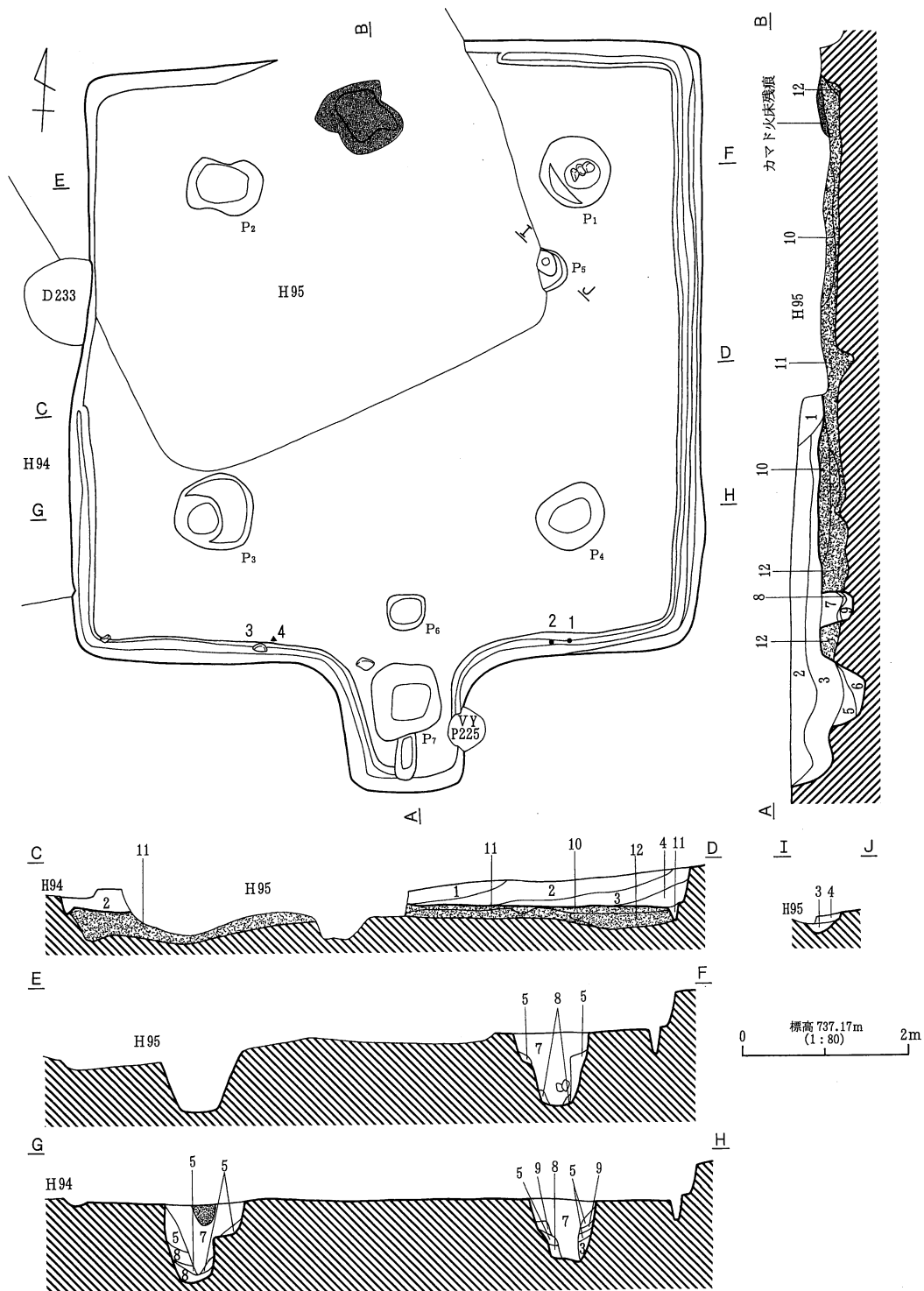

第161図 H169号住居址(2)

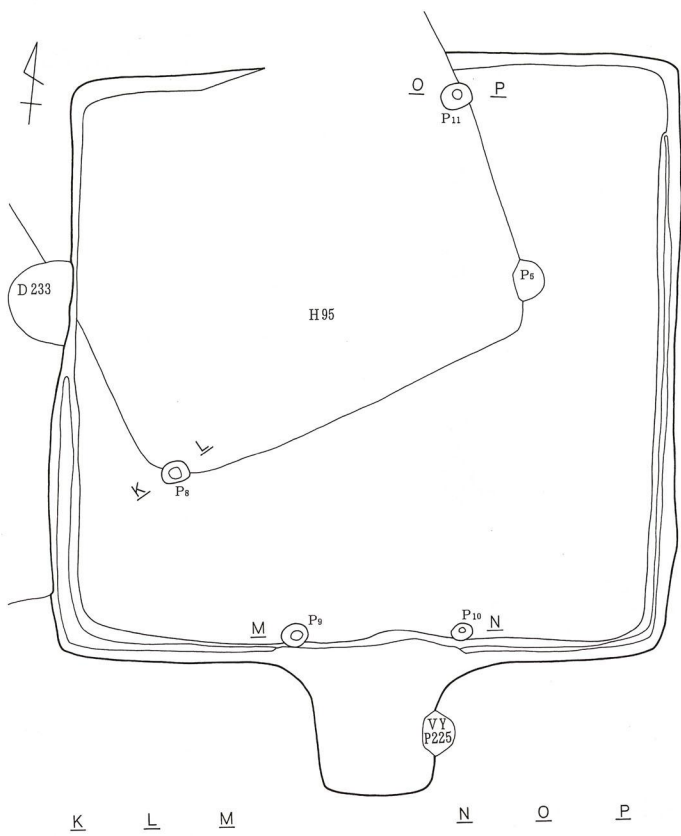

H169号住居掘方

1. 暗褐色土層 (10YR3/3) ローム粒・パミス (φ3mm)・10YR2/1 ブロック (φ5mm) 含。
 2. 黒褐色土層 (10YR2/3) ローム粒・パミス (φ3~1cm)・10YR2/2 ブロック (φ1~3cm) 含。
 3. 暗褐色土層 (10YR3/4) ローム粒・10YR2/2 土粒含、パミス (φ3~1cm) 少含。
 4. 黒褐色土層 (10YR2/2) ローム粒・パミス (φ5~1cm) 含。
 5. 黒褐色土層 (10YR2/2) ローム粒含。
 6. 黒褐色土層 (10YR3/2) ローム粒・パミス (φ3~5mm)・10YR3/2 粒含。
 7. にぶい黄褐色土層 (10YR5/3) φ5mm 大パミス・10YR8/4 ローム粒子少含。
 8. にぶい黄褐色土層 (10YR4/3) φ1.5cm 大パミス多含。
 9. 浅黄褐色土層 (10YR8/4) ローム 2 次堆積。
 10. 10YR3/2、10YR8/4 ローム、10YR5/3 の混在土層。φ1cm 以下パミス多含。
 11. 浅黄褐色土層 (10YR8/4) ローム・10YR3/1 不定大ブロック少含、φ5mm 大パミス多含。
 12. にぶい黄褐色土層 (10YR5/3) 10YR3/1 帯状堆積・10YR8/6 (φ3cm 大) ロームブロック含、φ1cm 大パミス多含。
- カマド
- 柱痕。10YR5/3、2/2 混在土層 φ5mm 大パミス少含。

H169号住居址 (3)

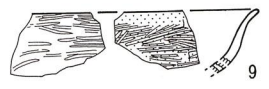
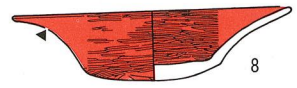
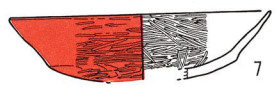
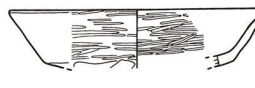
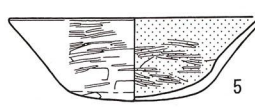
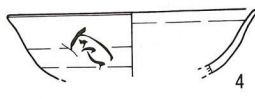
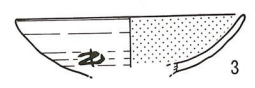
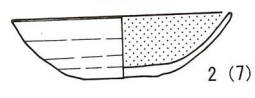
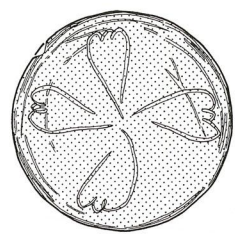
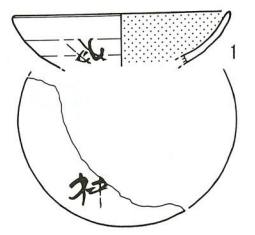

H170号住居址 (1)

第162図 H169号住居址 (3)・H170号住居址 (1)

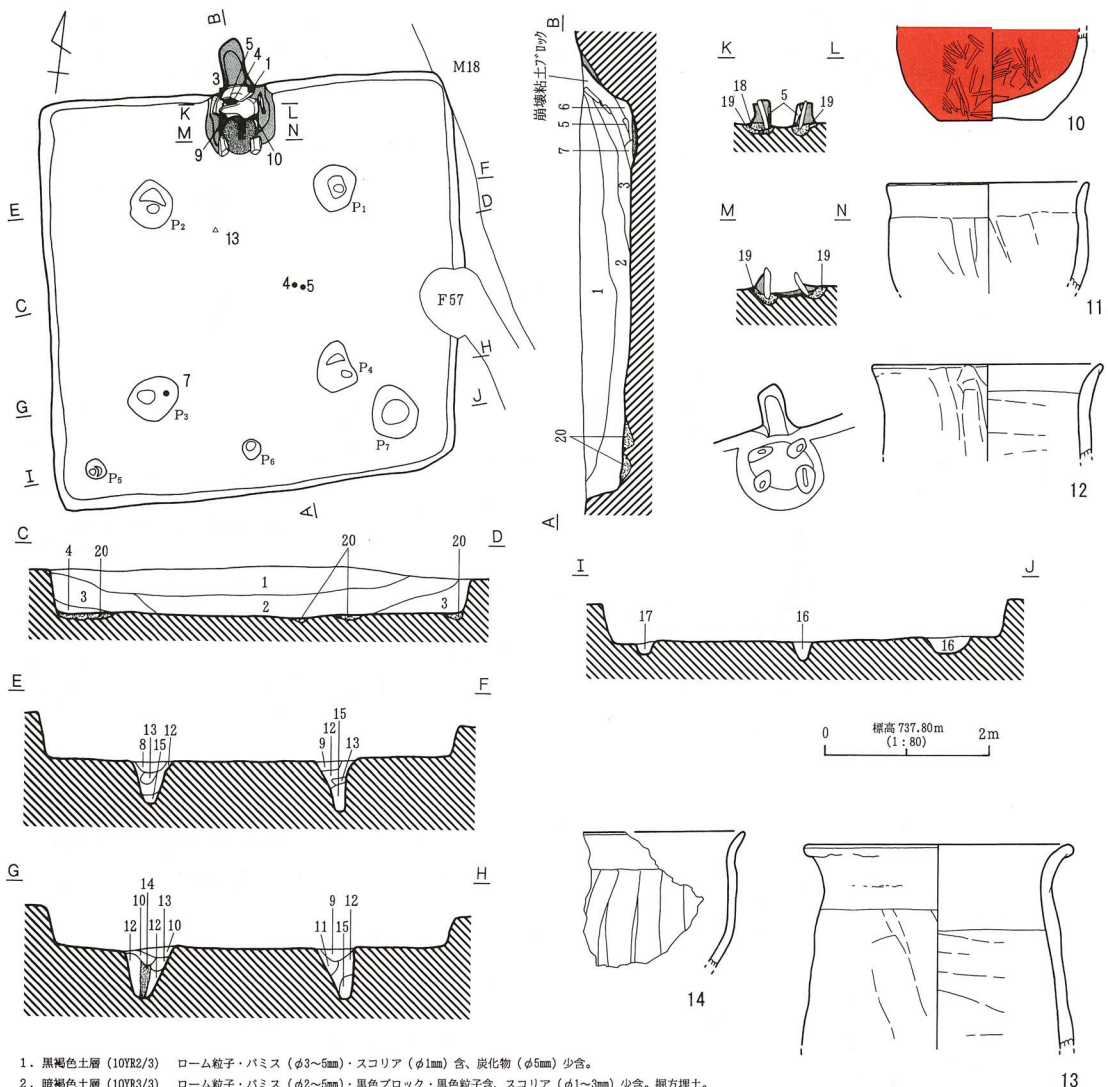

1. 黒褐色土層 (10YR2/3) ローム粒子・バミス (φ3~5mm)・スコリア (φ1mm) 含、炭化物 (φ5mm) 少含。
2. 暗褐色土層 (10YR3/3) ローム粒子・バミス (φ2~5mm)・黒色ブロック・黒色粒子含、スコリア (φ1~3mm) 少含。掘方埋土。
3. におい黄褐色土層 (10YR4/3) ローム粒子多含、バミス (φ2~5mm) 含、黒色ブロック (φ1~2cm) 少含。
4. 黒色土層 (10YR2/1) ローム粒子・バミス (φ1~2mm) 少含。
5. 赤褐色土層 (5YR4/8) 黒褐色土と焼土粒子の混在土層。
6. 暗褐色土層 (10YR3/4) 焼土粒子・ローム粒子少含。
7. 灰黄褐色土層 (10YR4/2) 灰粒子多含、焼土粒子少含・ローム粒子極少含。
8. におい黄褐色土層 (10YR4/3) ローム粒子多含。
9. 褐色土層 (10YR4/4) ローム粒子含、スコリア (φ1mm) 極少含。
10. 褐色土層 (10YR4/4) ローム粒子・ロームブロック (φ1cm) 含。
11. におい黄褐色土層 (10YR5/4) ローム粒子主体。
12. におい黄褐色土層 (10YR5/4) ローム粒子主体。小礫 (φ5mm) 極少含。
13. におい黄褐色土層 (10YR5/3) ローム粒子多含。
14. 柱痕 (10YR4/4) ローム粒子含。
15. におい黄褐色土層 (10YR6/4) ローム粒子主体。柱根抜きとり跡。
16. 暗褐色土層 (10YR3/4) ローム粒子・バミス (φ3mm) 少含。
17. におい黄褐色土層 (10YR4/3) ローム粒子含。
18. 暗褐色土層 (10YR3/3) カマド掘方埋土。ローム粒子多含・バミス (φ2mm) 極少含。
19. 褐色土層 (10YR4/6) カマド掘方埋土。ローム粒子多含・バミス (φ5mm) 極少含。
20. におい黄褐色土層 (10YR5/4) 堀方埋土。ローム粒子多含・黒色ブロック (φ5mm~1cm)・バミス (φ3mm~1cm) 含。
21. 明黄褐色土層 (7.5YR5/6) 焼土層。
22. 黄褐色粘土層 (10YR5/6) バミス (φ5mm~1cm) 少含。

第163図 H170号住居址 (2)

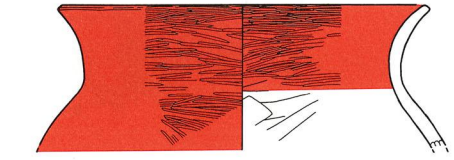

16

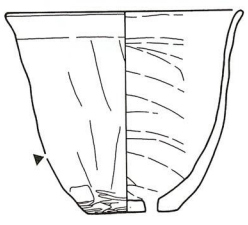

20



17

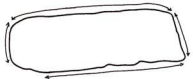
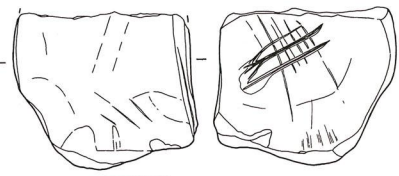

19 (13)

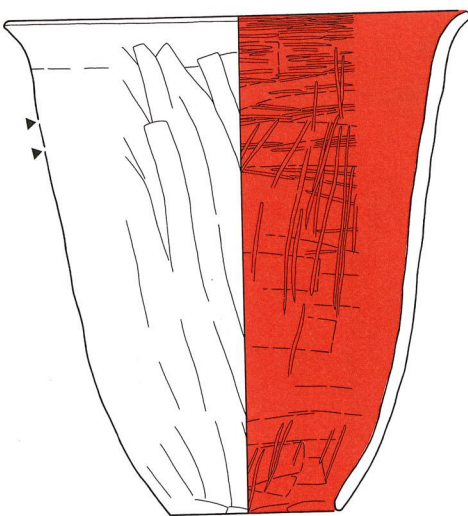

18 (カ1・2・3・4・5・9・10)

H170号住居址 (3)

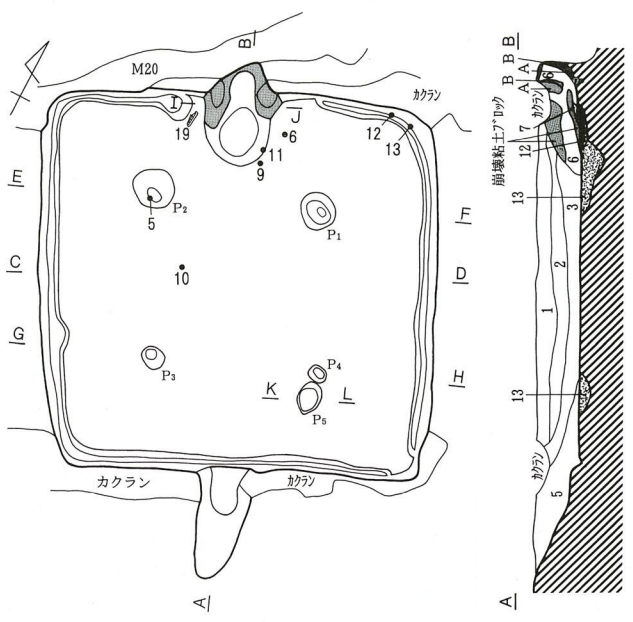

A

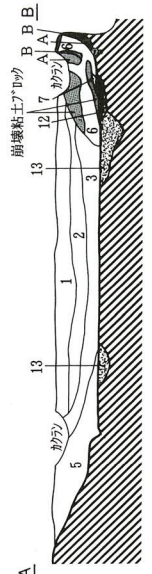

A

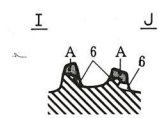
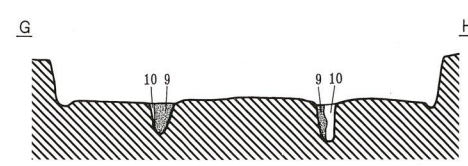
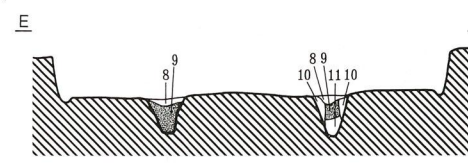
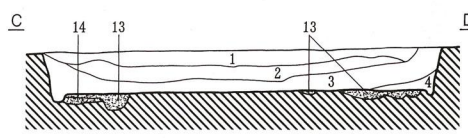

0 標高 737.90m (1:80) 2m

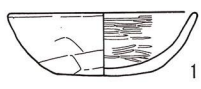

1

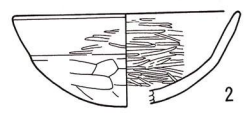

2

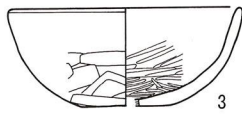

3

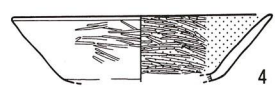

4

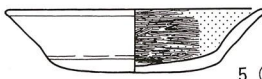

5 (11)

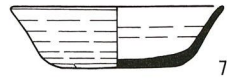

7

H171号住居址 (1)

第164図 H170号住居址 (3)・H171号住居址 (1)

1. 暗褐色土層 (10YR3/3) ローム粒子・パミス (φ3~5mm)・スコリア (φ1mm) 極少含。
2. 黒褐色土層 (10YR3/2) ローム粒子・ロームブロック (φ5~1cm)・パミス (φ2~5mm) 含、灰白色粘土ブロック (φ1cm) 少含。
3. 暗褐色土層 (10YR3/4) ローム粒子・パミス (φ3~5mm) 含、スコリア (φ1mm) 極少含。
4. 黒褐色土層 (10YR2/3) ローム粒子・パミス (φ3mm) 含。
5. 黒褐色土層 (10YR2/2) パミス (φ3~5mm) 多含、ローム粒子含。
6. におい黄褐色土層 (10YR4/3) ローム粒子・灰白色粘土粒 (φ3~5mm) 含、パミス (φ2~3mm) 少含。
7. 明褐色土層 (10YR7/6) ローム粒子主体。灰白色粘土粒子含、パミス (φ2mm) 少含。
8. 暗褐色土層 (10YR3/3) ローム粒子少含、スコリア (微粒子) 極少含。
9. 褐色土層 (10YR4/4) ローム粒子含、パミス (φ3~5mm) 極少含。柱痕。
10. におい黄褐色土層 (10YR5/4) ローム粒子・ロームブロック (φ1cm) 含、黒色ブロック (φ1cm) 少含。
11. 褐色土層 (10YR4/4) ローム粒子主体。パミス (φ3mm) 極少含。
12. 明赤褐色土層 (5YR5/8) ロームが変色したもの。
13. 褐色土層 (10YR4/4) ローム粒子多含、黒色ブロック (φ1cm)・パミス (φ3~5mm) 含。掘方埋土。
14. 黒褐色土層 (10YR2/3) ローム粒含、パミス (φ3mm) 少含。掘方埋土。
15. 褐色土層 (7.5YR4/6) 焼土。灰粒子含む。
16. 灰白色粘土層 (10YR8/1)
17. 橙色粘土層 (7.5YR6/6) Aが熱を受けて焼けた粘土。

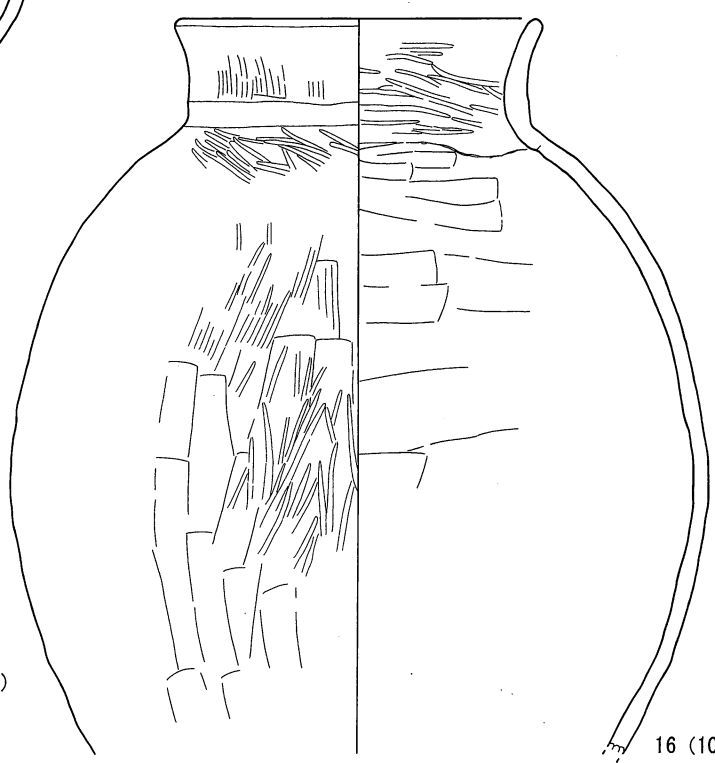
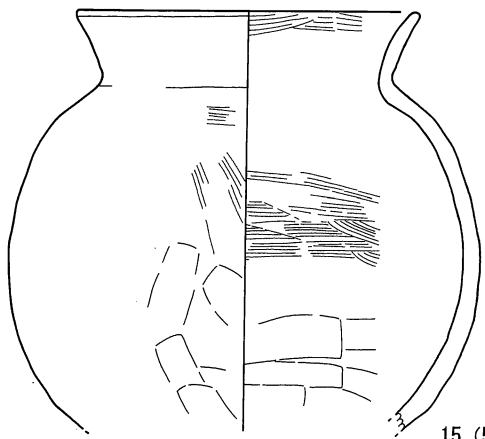
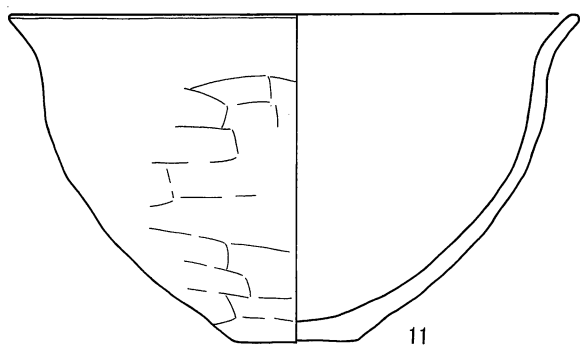
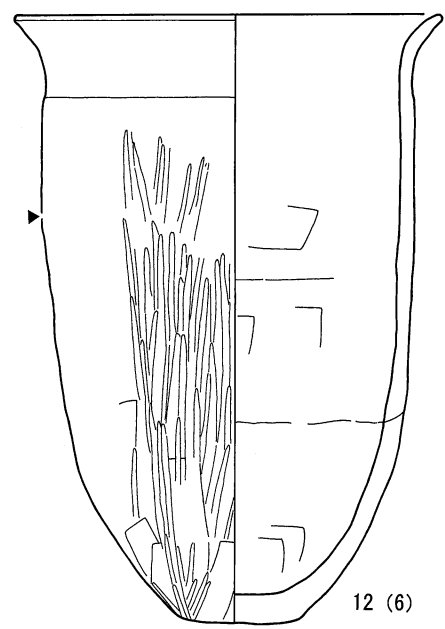
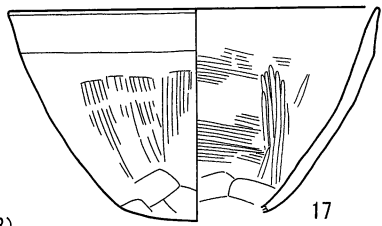
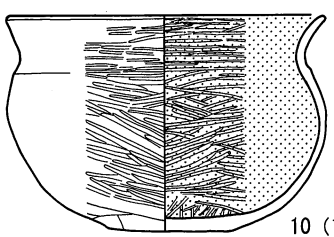
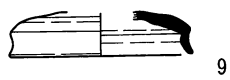
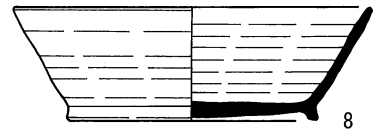
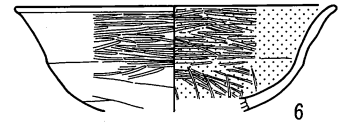

10 (12・13)

17

12 (6)

11

15 (5・9)

16 (10)

第165図 H171号住居址 (2)



H171号住居址 (3)

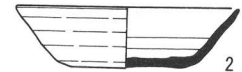
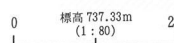
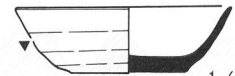
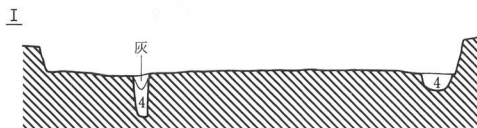
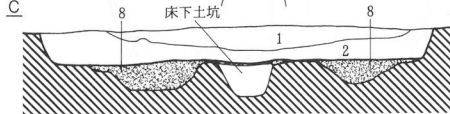
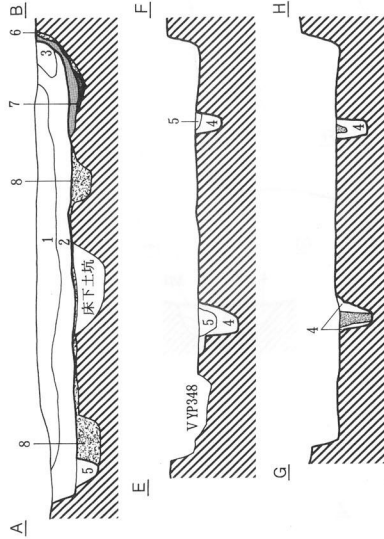
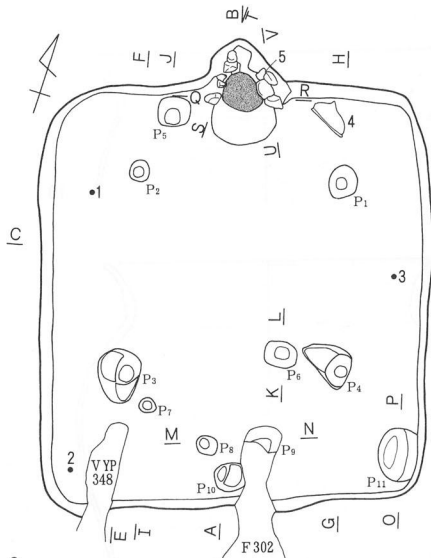
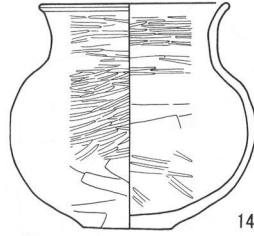

1. において黄褐色土層 (10YR5/3) 10YR3/2 不定大ブロック・パミス粒子・ $\phi 1\text{cm}$ 以下パミス・石粒・10YR8/6 ローム粒 ($\phi 1\text{cm}$ 大) 少含。
 2. において黄褐色土層 (10YR4/3) 10YR3/2 ブロック ($\phi 3\text{cm}$ 大)・10YR8/6 ロームブロック (不定大) 多含、 $\phi 1\text{cm}$ 大パミス・石粒含。
 3. 2層中にカマド構築材粘土 (赤色) を多含するもの。
 4. 黄褐色土層 (10YR8/6) ローム 2次推積。10YR3/2 不定大ブロック・ $\phi 5\text{mm}$ 以下パミス含。
 5. 黒褐色土層 (10YR3/2) $\phi 5\text{mm}$ 以下パミス少含む
 6. 黒褐色土層 (10YR2/3) ローム粒子・パミス ($\phi 3\text{mm}$ 以下) 含。
 7. において黄褐色土層 (10YR5/4) ローム主体。カマド地方埋土。
 8. 黒褐色土層 (10YR2/3) ローム粒子・ブロック ($\phi 5\sim 2\text{cm}$)・パミス ($\phi 3\sim 5\text{mm}$)・10YR2/2・土粒含。
- 埋方埋土。
 赤褐色土層 (2.5YR4/6) 焼土。
 赤色粘土の流出層。
 柱痕 (10YR3/2) 10YR8/4 ローム粒 ($\phi 1\text{cm}$) 少含。

H172号住居址 (1)

第166図 H171号住居址 (3)・H172号住居址 (1)

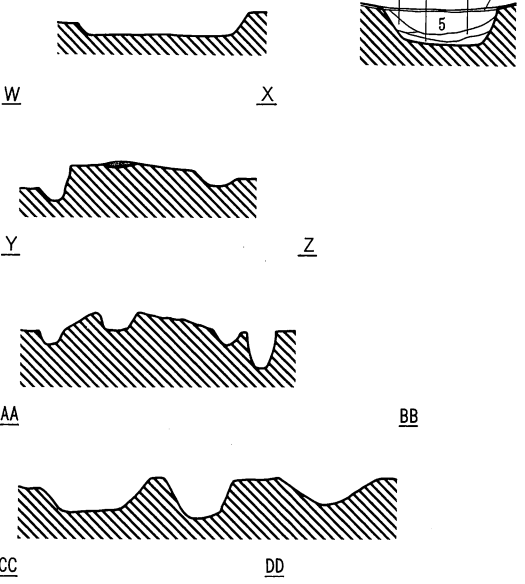
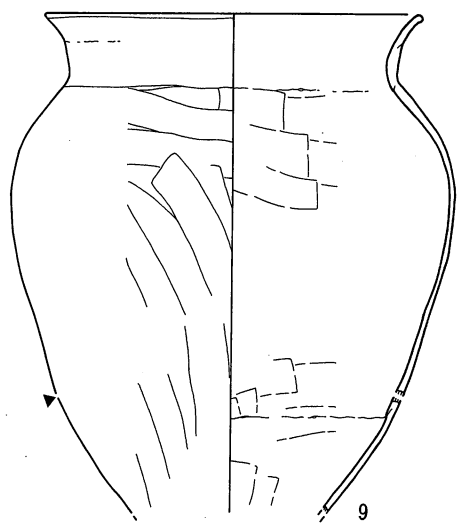
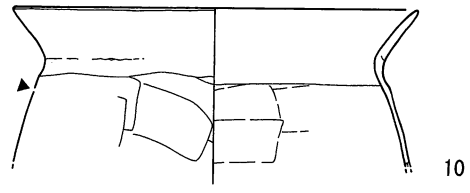
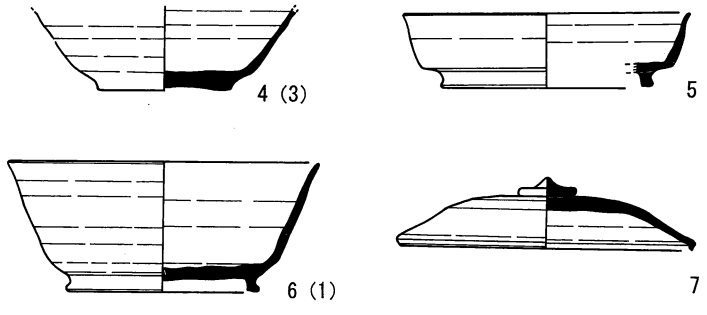
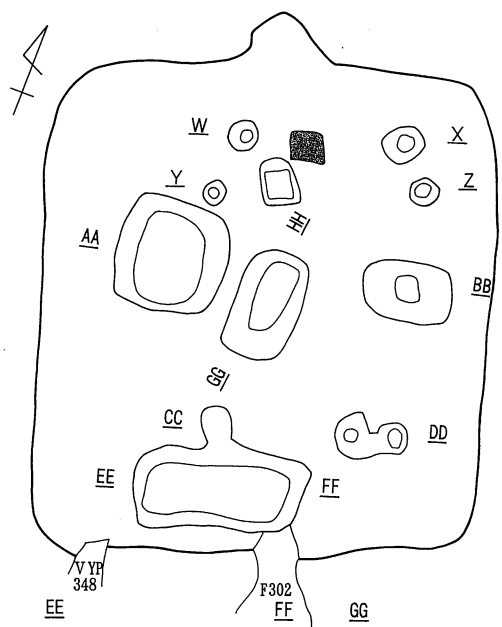

0 標高 737.33m (1:80) 2m

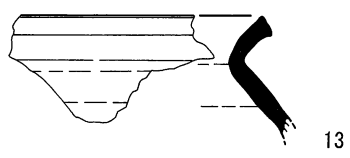
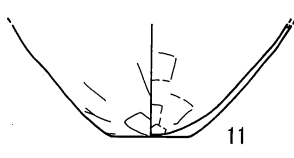
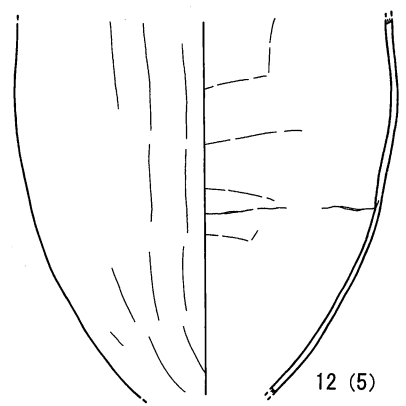
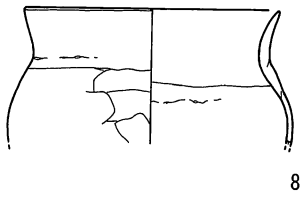

第167图 H172号住居址 (2)



H172号住居址 (3)

1. 黒褐色土層 (10YR2/3) ローム粒子・パミス (φ3~5mm) 含、スコリア (φ1mm) 少含。
2. 暗褐色土層 (10YR3/3) ローム粒子・パミス (φ3mm~1cm)・スコリア (φ1mm) 含。
3. 黒褐色土層 (10YR2/2) ローム粒子含、パミス (φ5mm) 少含。
4. 暗褐色土層 (10YR3/3) ローム粒子多含、パミス (φ2mm) 少含。
5. 暗褐色土層 (10YR3/4) ローム粒子・白色粘土粒子 (φ3mm)・白色粘土ブロック (φ1cm) 含、パミス (φ3~5mm) 少含。
6. におい黄褐色土層 (10YR4/3) ローム粒子・白色粘土粒子 (φ3~5mm) 含、パミス (φ3mm)・橙色粘土粒子 (φ3mm) 少含。
7. におい黄褐色土層 (10YR5/4) におい黄褐色粘土ブロック多含、橙色粘土ブロック・パミス (φ1cm) 少含。
8. 暗褐色土層 (10YR3/4) パミス少含。
9. におい黄褐色土層 (10YR4/3) ローム粒子含、パミス (φ3mm) 極少含。
10. 黒褐色土層 (10YR3/2) ローム粒子含、パミス (φ3mm) 極少含。
11. 暗褐色土層 (10YR3/3) ローム粒子少含、パミス (φ3mm) 極少含。柱痕。
12. 黒褐色土層 (10YR2/3) ローム粒子・ロームブロック (φ2~3cm) 含。
13. 褐色土層 (10YR4/4) ローム粒子多含、ロームブロック (φ1~2cm) 含、パミス (φ3~5mm) 少含。
14. 暗褐色土層 (10YR3/4) ローム粒多含、φ0.2cm のパミス少含。
15. 暗褐色土層 (10YR3/3) ローム粒・φ0.2~0.5cm のパミス少含。
16. 黒褐色土層 (10YR2/3) φ2cm パミス極少含。
17. 明黄褐色土層 (10YR6/6) ローム粒子主体。パミス (φ2mm) 少含。
18. 暗褐色土層 (10YR3/4) ロームブロック (φ1cm)・パミス (φ2mm) 少含。
19. 褐色土層 (10YR4/6) パミス (φ3mm) 少含。カマド埋方埋土。
20. におい赤褐色土層 (5YR4/4) カマド埋方埋土。
21. 黄褐色土層 (10YR5/6) ローム主体。パミス (φ3mm) 極少含。
22. におい赤褐色粘土 (5YR5/4) カマド・ソデ構築土。
23. 灰色粘土 (10YR8/2) カマド・ソデ構築土。

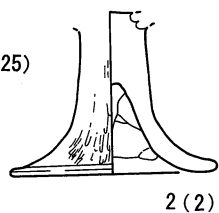
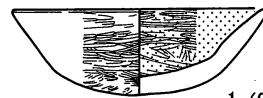

3 (21)

2 (2)

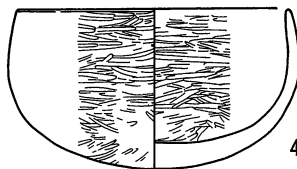

4 (40)

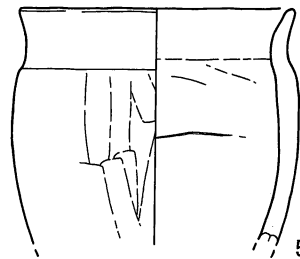

5 (42)

- 暗褐色土層 (7.5YR5/8) 焼土。(Aかまど)
- 明褐色土層 (7.5YR5/8) 焼土。(Bかまど)

H173号住居址 (1)

第168図 H172号住居址 (3)・H173号住居址 (1)

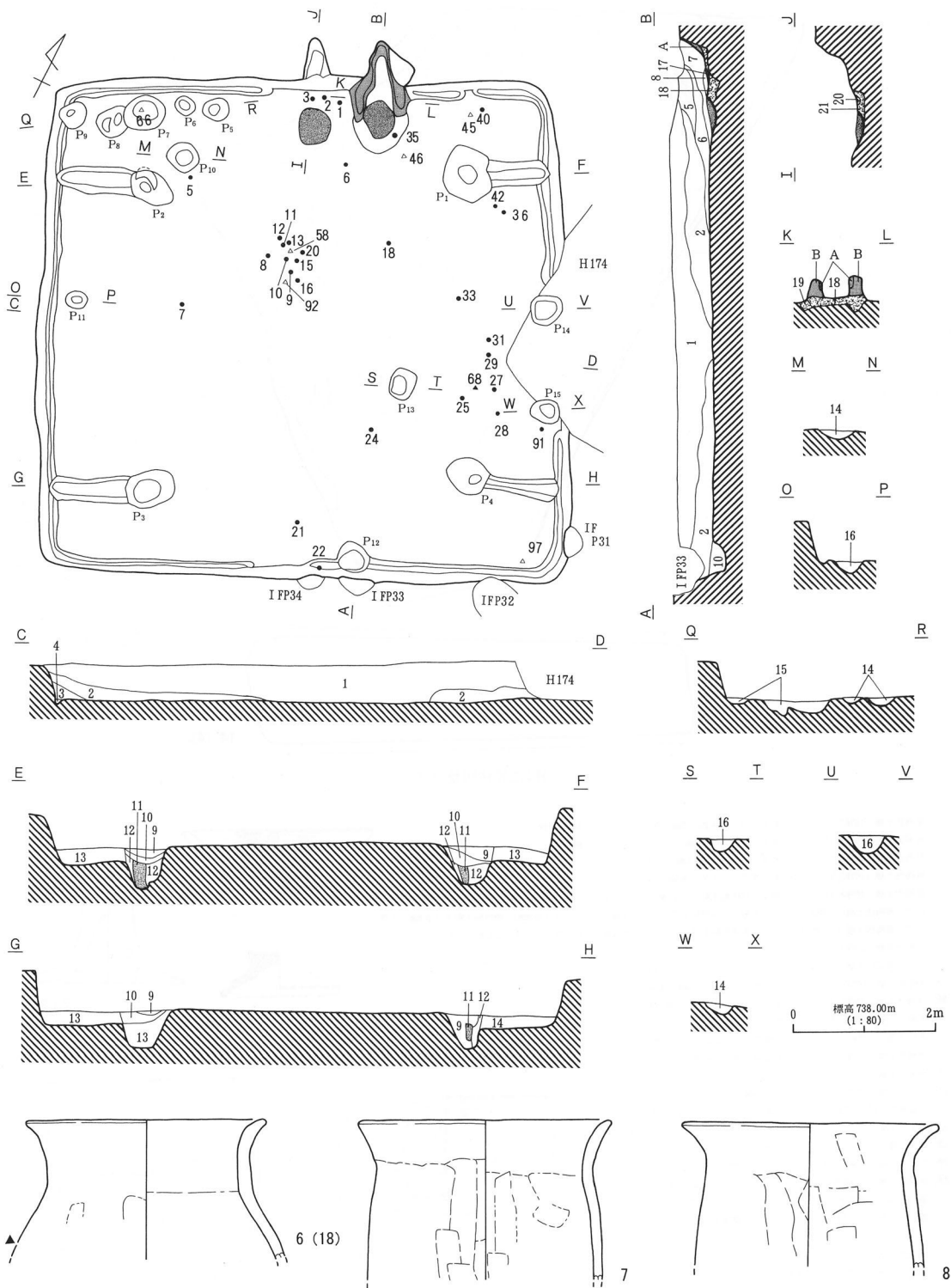

第169图 H173号住居址(2)

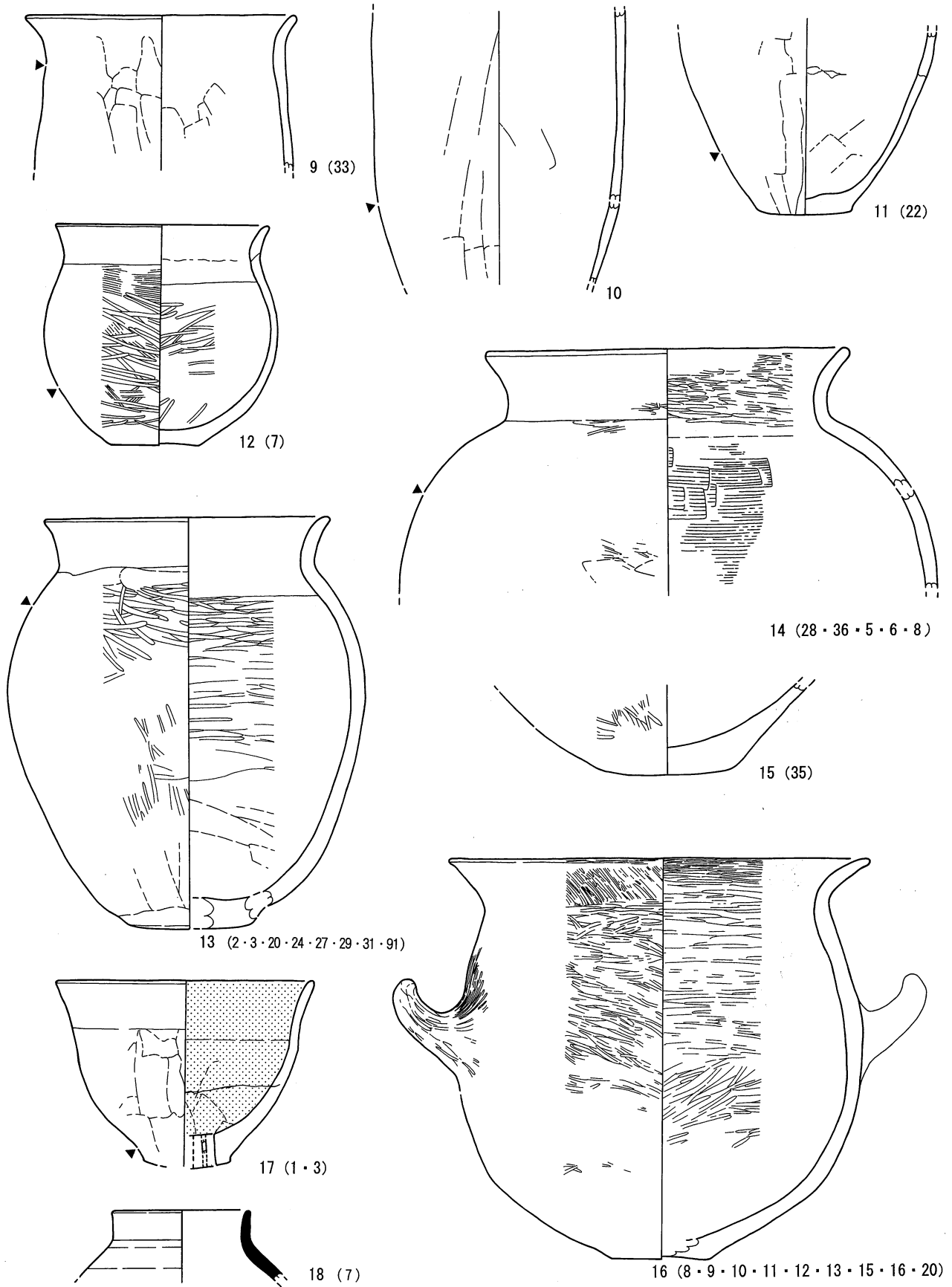

第170图 H173号住居址 (3)

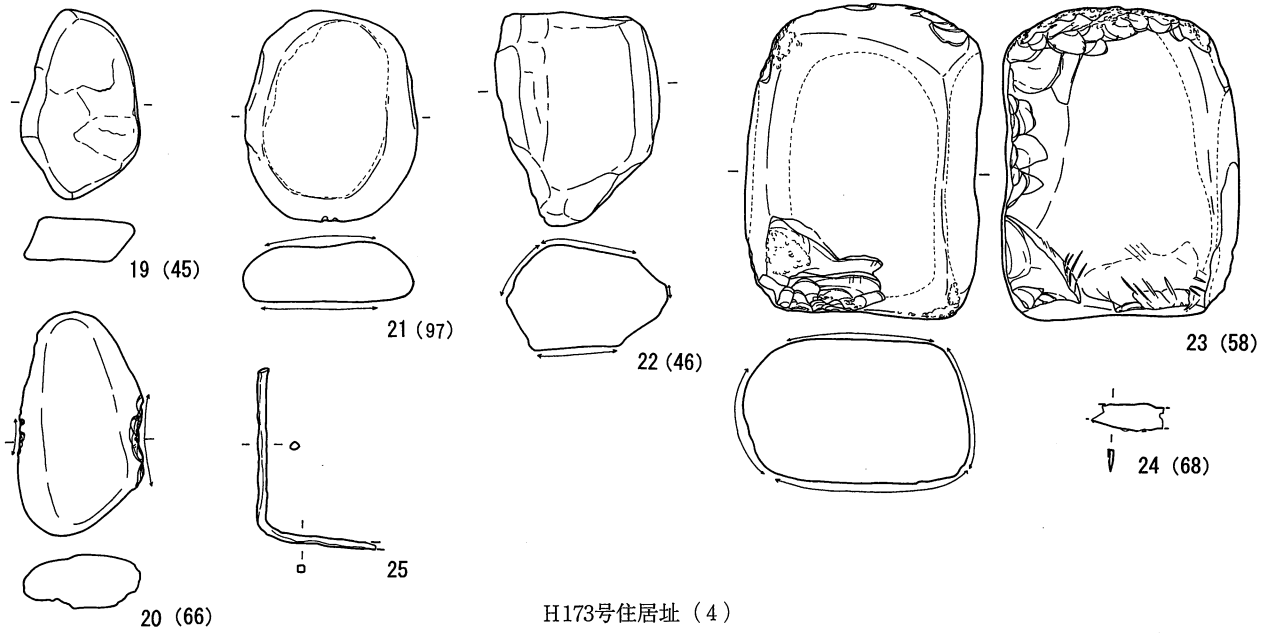

H173号住居址 (4)

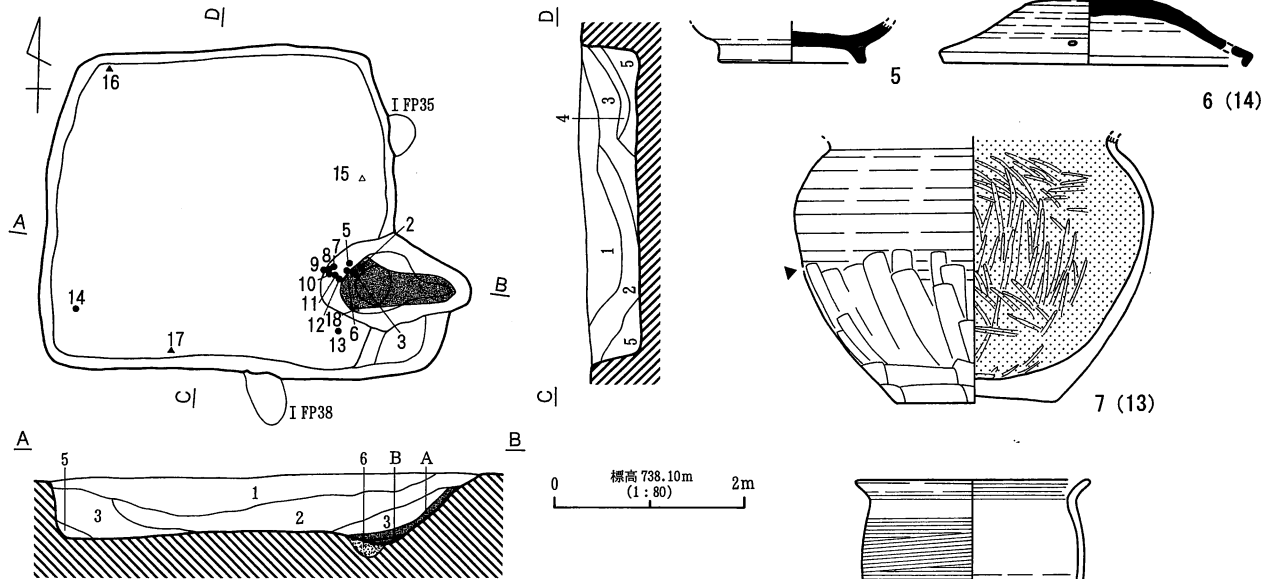

- 1. 暗褐色土層 (10YR3/4) ローム粒多含、パミス含。
- 2. 褐色土層 (10YR4/4) ローム粒多含、パミス含。
- 3. 褐色土層 (10YR4/4) ローム粒多含、パミス含。2層より明度低い。
- 4. 黒褐色土層 (10YR3/2) ローム粒含、パミス少含。
- 5. 暗褐色土層 (10YR3/3) ローム粒多含、パミス含。
- 6. 暗褐色土層 (10YR3/4) ローム粒多含、パミス少含。
- 暗褐色土層 (7.5YR4/6) 焼土層。
- 明赤褐色土層 (5YR5/8) 焼土層。

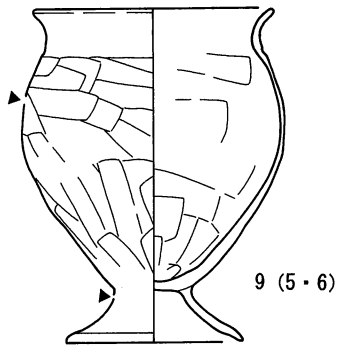
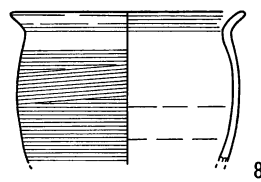
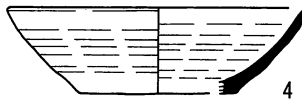
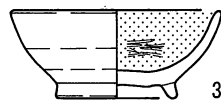
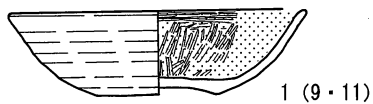

H174号住居址 (1)

第171図 H173号住居址 (4)・H174号住居址 (1)

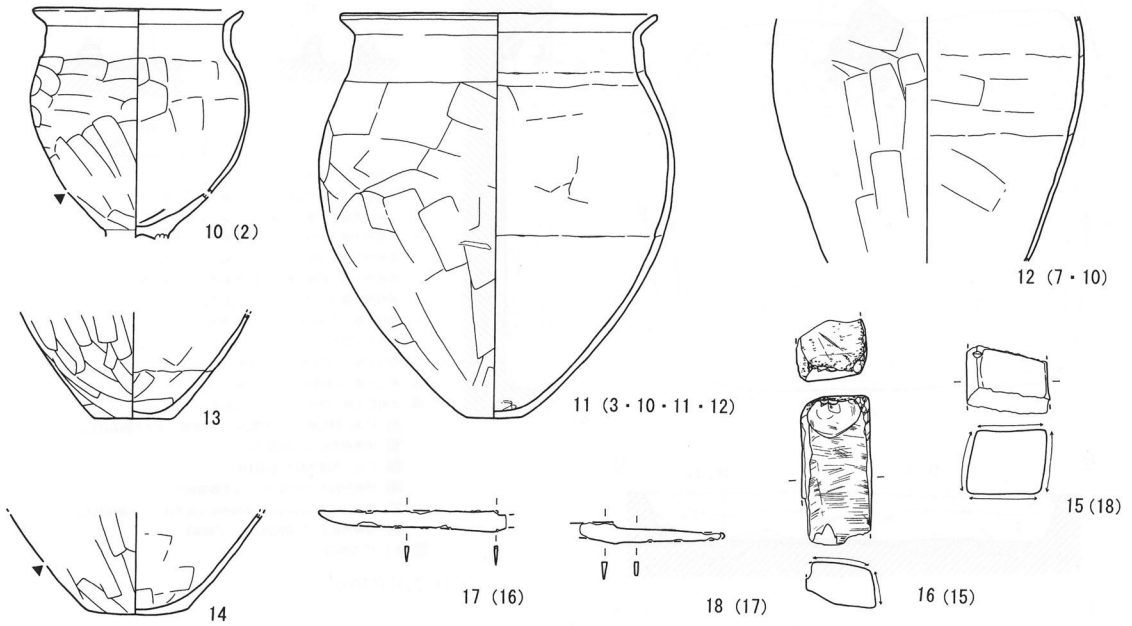

H174号住居址 (2)

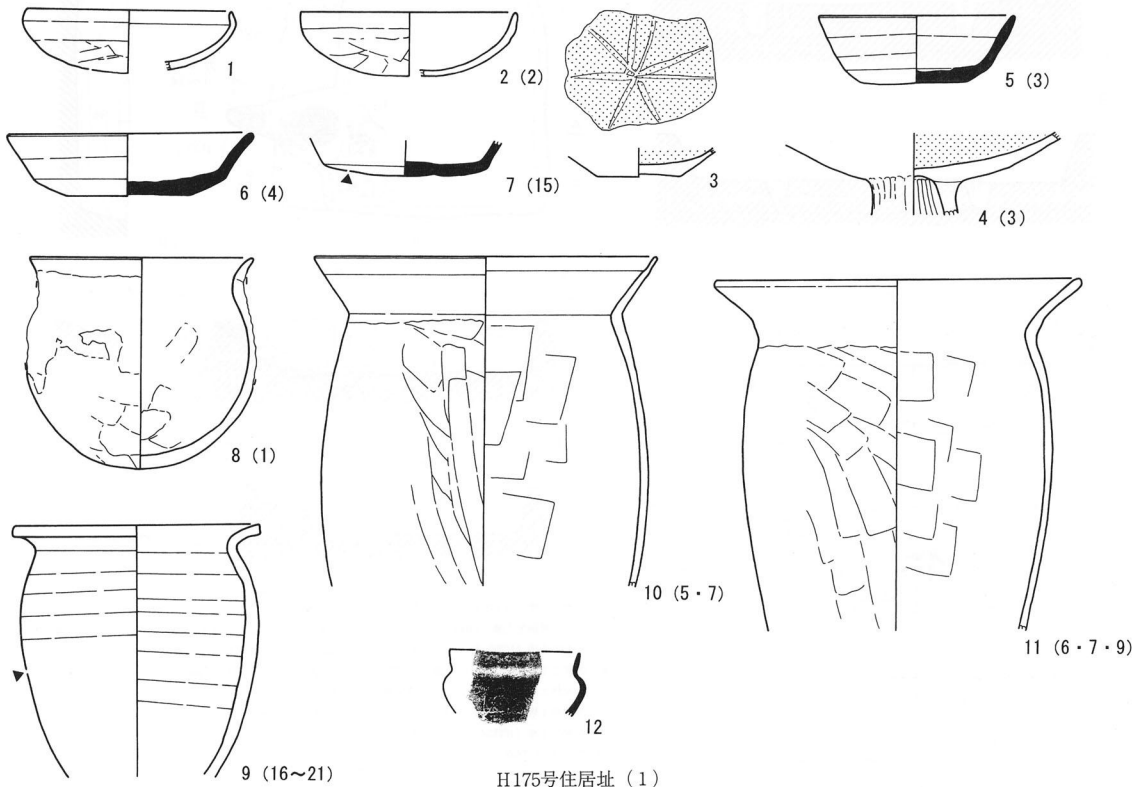

H175号住居址 (1)

第172图 H174号住居址 (2) · H175号住居址 (1)

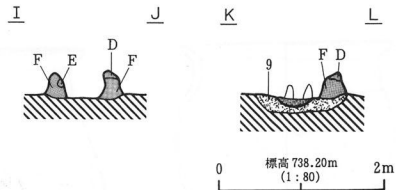
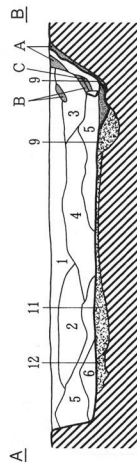
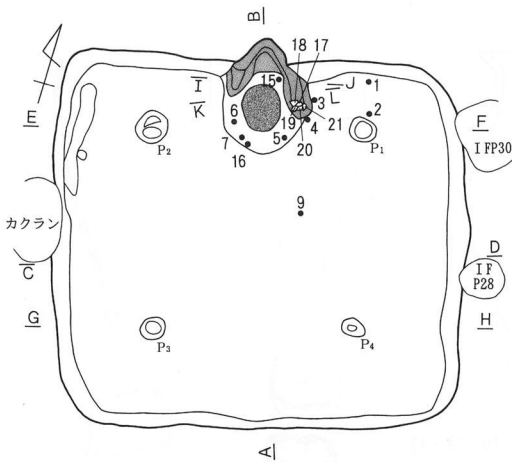

1. 黒褐色土層 (10YR2/3) ローム粒・パミス含。
 2. 暗褐色土層 (10YR3/4) ローム粒・パミス含。
 3. におい黄褐色土層 (10YR5/3) ローム粒含。
 4. 暗褐色土層 (10YR3/3) ローム粒・パミス含。
 5. 暗褐色土層 (10YR3/4) ローム粒・パミス含。
 6. 暗褐色土層 (10YR3/4) ローム粒・パミス少含。
 7. 黒褐色土層 (10YR2/3) ローム粒含。
 8. 褐色土層 (10YR4/4) ローム粒多含。
 9. 黒褐色土層 (10YR2/3) ロームブロック・パミス少含。
 10. 褐色土層 (10YR4/4) ローム粒・パミス少含。
 11. 褐色土層 (10YR4/4) ローム粒・ロームブロック・パミス含。
 12. 暗褐色土層 (10YR3/3) ローム粒含・パミス少含。
- A:** におい橙色粘土 (7.5YR6/4) 天井部・カマド構築粘土。
B: 明黄褐色粘土 (10YR6/6)
C: におい赤褐色粘土 (5YR4/4)
D: 黄褐色粘土 (10YR5/6) ソデ構築粘土。
E: 暗褐色土 (10YR3/3) 黄褐色粘土粒多含、ソデ構築粘土。
F: 暗褐色粘土 (7.5YR3/4) ソデ構築粘土。
 焼土 (7.5YR4/6)。

H175号住居址 (2)

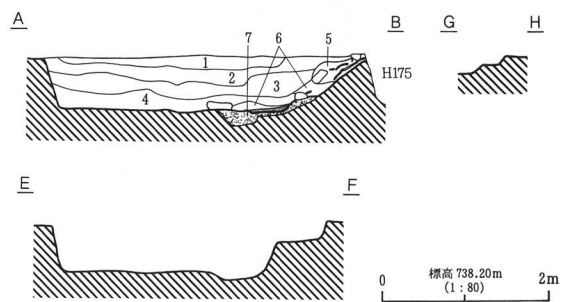
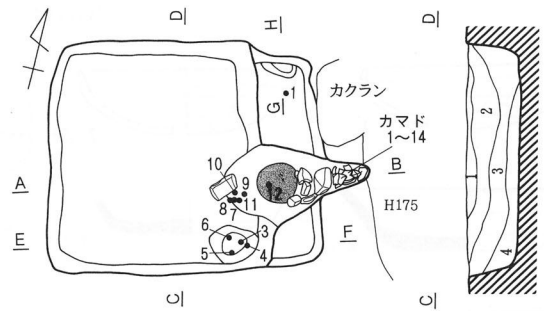
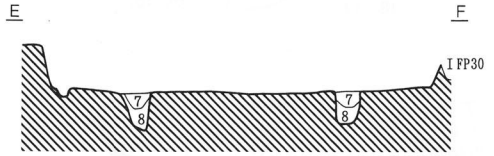
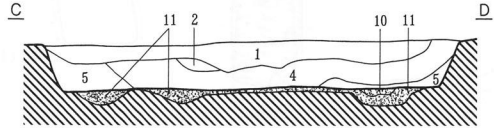

1. 黒褐色土層 (10YR2/3) ローム粒・パミス (φ3~5mm) 含。
2. におい黄褐色土層 (10YR4/3) 人為埋土。ローム粒・ロームブロック (φ1cm大)・パミス (φ5~1cm) 含。
3. 暗褐色土層 (10YR3/3) ローム粒・パミス (φ5mm大) 含。人為埋土。
4. 暗褐色土層 (10YR3/3) 3層より明度低い。ローム粒含、パミス (φ3~5mm) 少含。
5. 黒褐色土層 (10YR2/2) カマド流出層。ローム粒含む。
6. 黒褐色土層 (10YR2/3) カマド流出層。ローム粒含む。
7. 黄褐色土層 (10YR5/6) ローム粒多含、φ0.3cm大パミス少含。
8. 焼土 (7.5YR6/8)。

H176号住居址 (1)

第173図 H175号住居址 (2)・H176号住居址 (1)

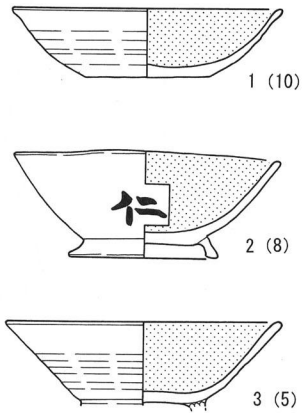

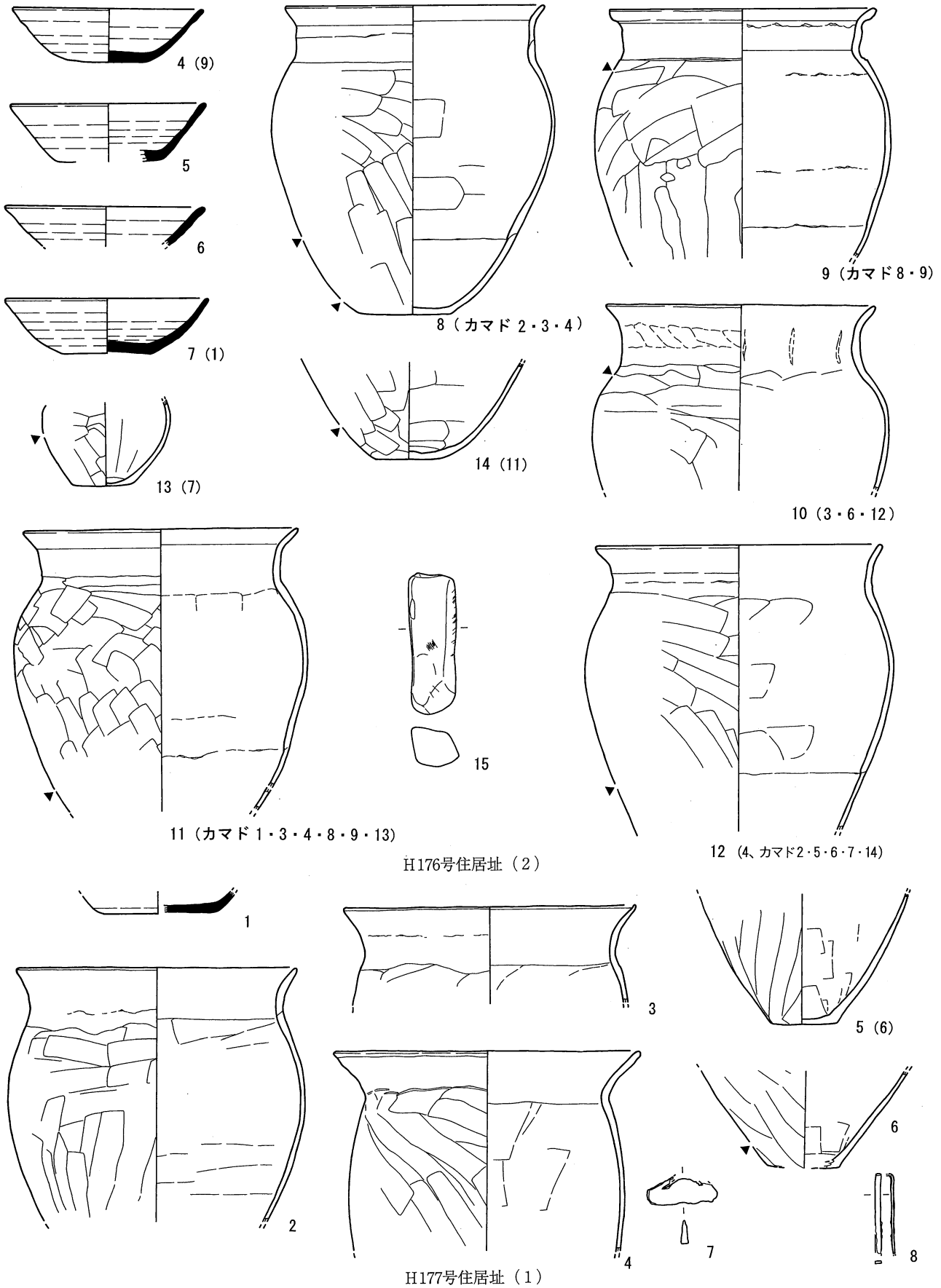

第174図 H176号住居址 (2)・H177号住居址 (1)

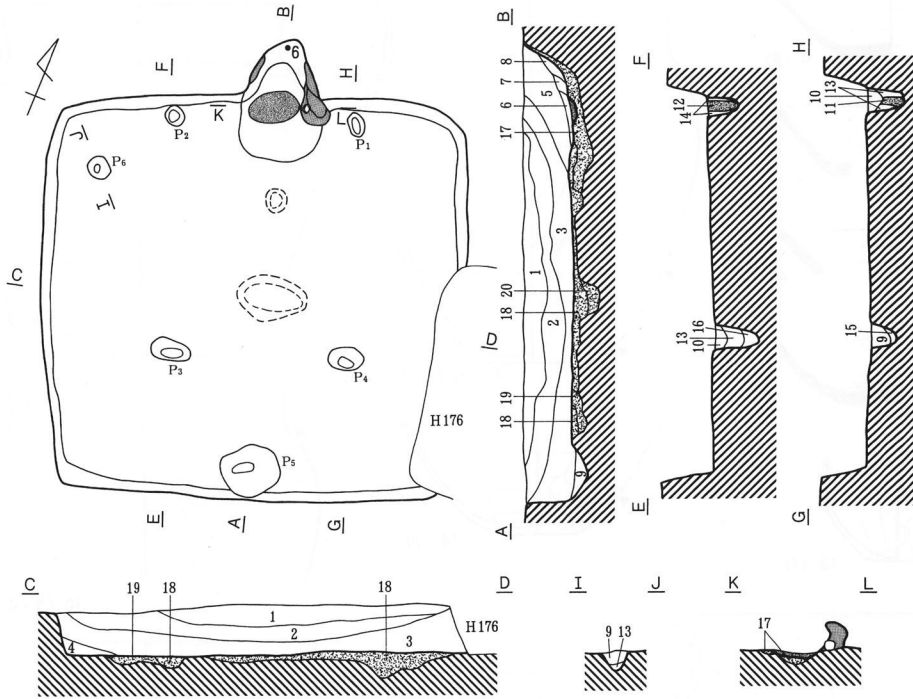

1. 暗褐色土層 (10YR3/3) ローム粒子・バミス (φ3~5mm) 含。
2. 暗褐色土層 (10YR3/4) ローム粒子・バミス (φ3mm大) 含、炭化物 (φ2mm) 極少含。
3. 暗褐色土層 (10YR3/3) ローム粒子・バミス (φ3mm大) 含。
4. 黒褐色土層 (10YR3/2) ローム粒子含。
5. におい黄褐色土層 (10YR4/3) ローム粒子多含、バミス (φ3mm大) 含、橙色粘土粒子 (φ3mm大) 少含。カマド流出層。
6. 褐色土層 (7.5YR4/6) 焼土粒子含、炭化物・バミス (φ3mm大) 少含。
7. 暗褐色土層 (10YR3/4) ローム粒子多含、赤褐色粘土ブロック (φ5cm大)・灰粒子含。
8. 黒褐色土層 (10YR2/3) 赤褐色粘土ブロック (φ3cm大) 含、ロームブロック (φ3cm大) 少含。
9. 暗褐色土層 (10YR3/4) ローム粒子含、バミス (φ3mm大) 少含。
10. 暗褐色土層 (10YR3/3) ローム粒子・バミス (φ3mm大) 含。
11. 暗褐色土層 (10YR3/3) ローム粒子含。柱痕。
12. 暗褐色土層 (10YR3/4) ローム粒子含、バミス (φ3mm大) 極少含。柱痕。
13. 褐色土層 (10YR4/4) ローム粒子主体。
14. におい黄褐色土層 (10YR6/4) ローム粒子多含、黒色ブロック (φ1cm大) 含。
15. 黄褐色土層 (10YR5/6) ローム粒子主体。
16. 褐色土層 (10YR4/3) ローム粒子主体。
17. 褐色土層 (10YR4/4) ローム粒子多含。カマド堀方埋土。
18. 褐色土層 (10YR4/4) ローム粒子多含、バミス (φ3mm大) 少含。堀方埋土。
19. 褐色土層 (10YR3/4) ローム粒子含。堀方埋土。
20. 暗褐色土層 (10YR3/4) ローム粒子・灰粒子 (微粒子) 含。床下土坑覆土。
- 赤褐色粘土 (5YR4/6) カマド構築材。
- 焼土 (7.5YR5/6)。

H177号住居址 (2)

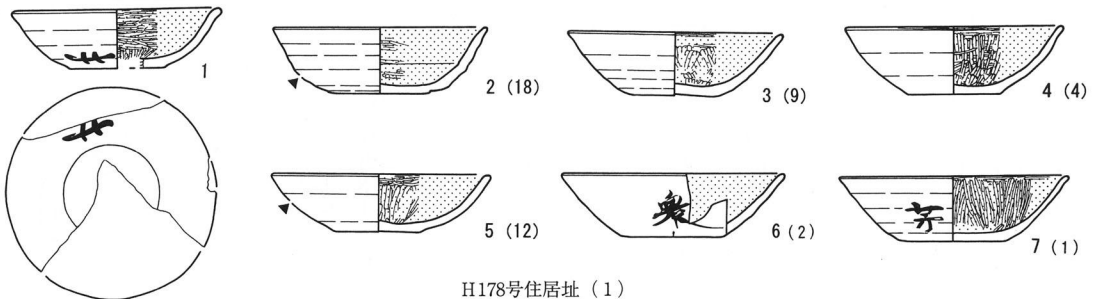

H178号住居址 (1)

第175図 H177号住居址 (2)・H178号住居址 (1)

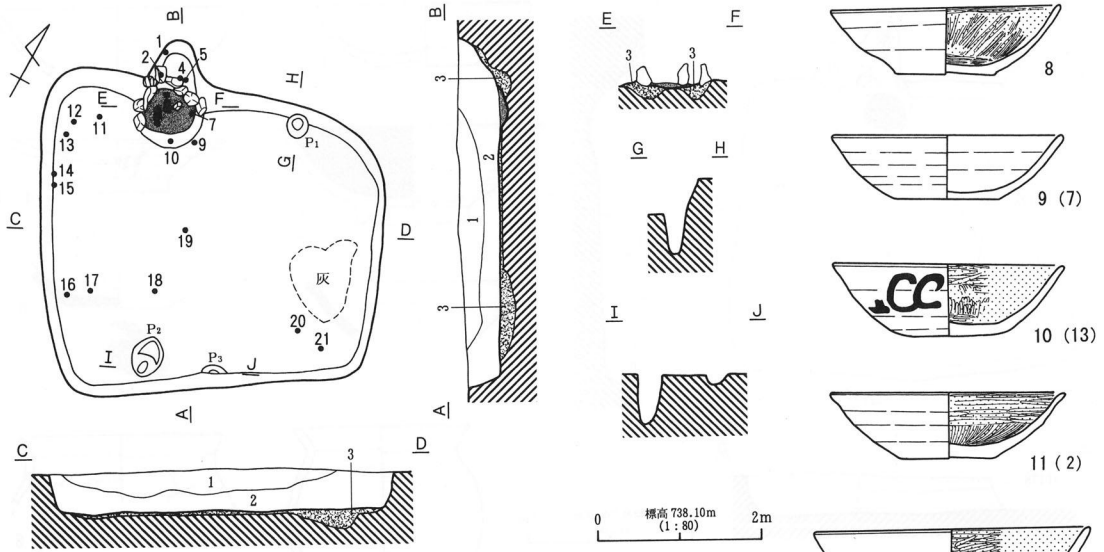

1. 暗褐色土層 (10YR3/3) φ5mm 大バミス多含。
 2. におい黄褐色土層 (10YR5/3) 10YR3/2 砂質土と 10YR8/4 ローム粒の混在。10YR2/2 ブロック多含。
 3. におい黄褐色土層 (10YR5/3) φ5mm 大バミス・10YR2/1 ブロック含。10YR8/4 ローム粒多含。

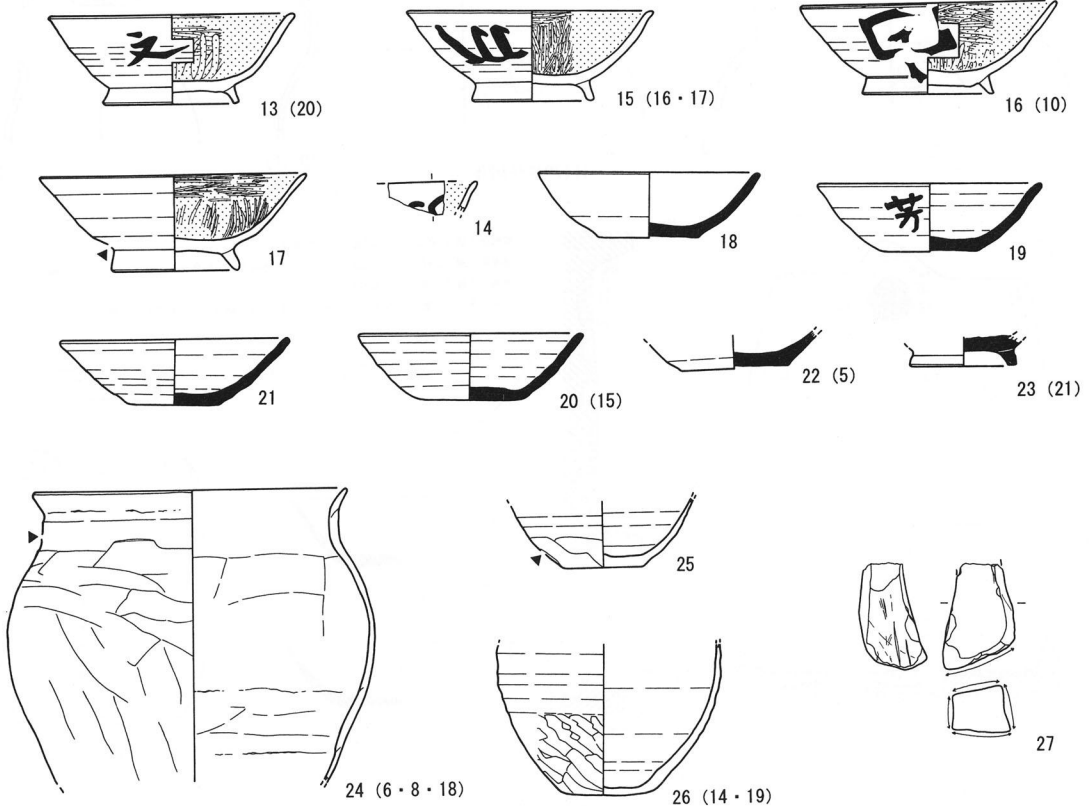

第176図 H178号住居址 (2)

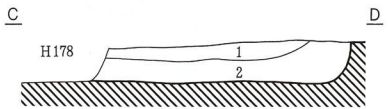
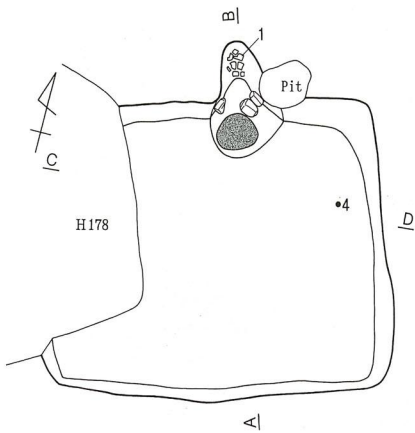

1. におい黄褐色土層 (10YR4/3) ϕ 3mm大バミス・10YR8/3ローム粒子多含。
2. 暗褐色土層 (10YR3/3) ϕ 5mm大バミス含、10YR8/4ローム粒少含。

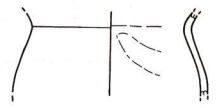
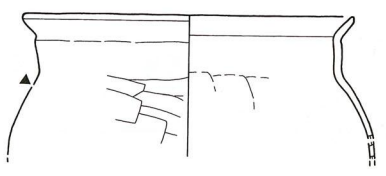
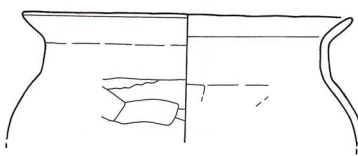
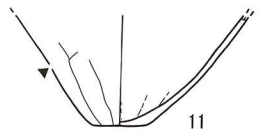
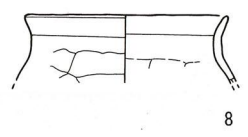
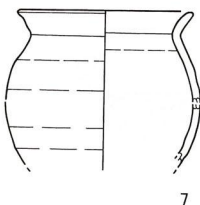
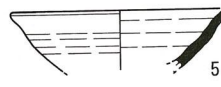
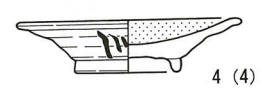
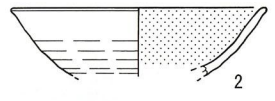
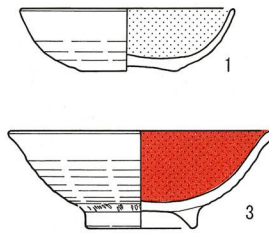
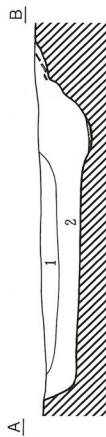

H179号住居址

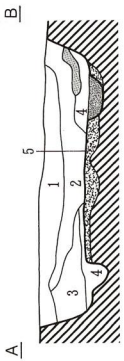
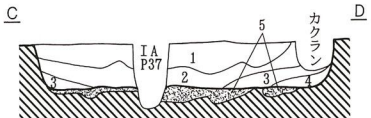
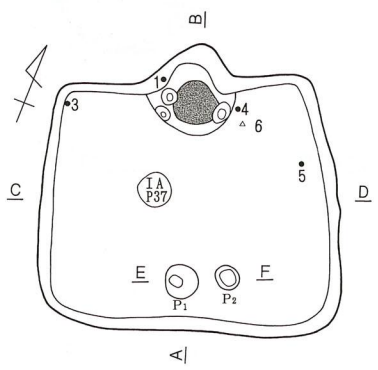

1. 暗褐色土層 (10YR3/3) ϕ 5mm大バミス多含。
2. 暗褐色土層 (10YR3/3) ϕ 5mm大バミス・10YR8/4ローム粒多含、10YR2/2ブロック ϕ 2mm大少含。
3. 黒褐色土層 (10YR2/2) 3mm大バミス少含。
4. におい黄褐色土層 (10YR5/3) 10YR5/3砂質土と10YR8/4ローム粒の混在土層。

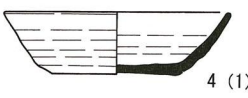
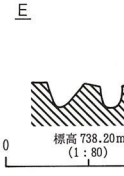
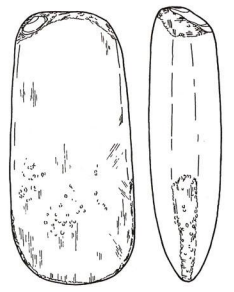
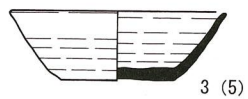
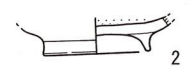
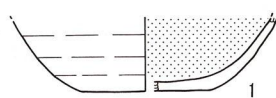

H180号住居址 (1)

第177図 H179号住居址・H180号住居址 (1)



H180号住居址 (2)

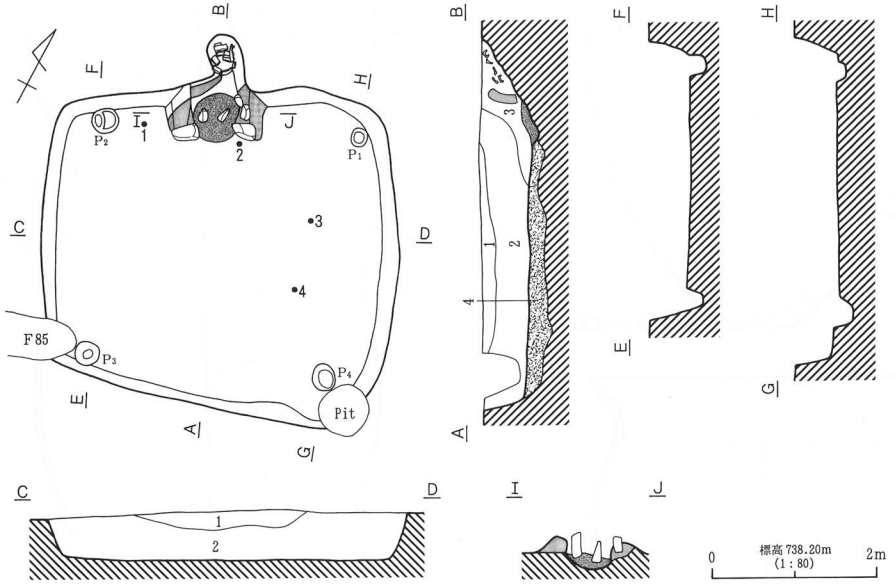

- 1. 暗褐色土層 (10YR3/3) φ3mm 大バミス含。
- 2. におい黄褐色土層 (10YR4/3) φ3mm 大バミス多含、10YR8/4 ローム粒中含。
- 3. 暗褐色土層 (10YR3/3) φ3mm 大バミス含、10YR4/1 粘土ブロック φ1cm 大少含。
- 4. におい黄褐色土層 (10YR4/3) 10YR8/4 ロームブロック・φ1cm 大 10YR2/2 ブロック・φ5mm 大バミス多含。

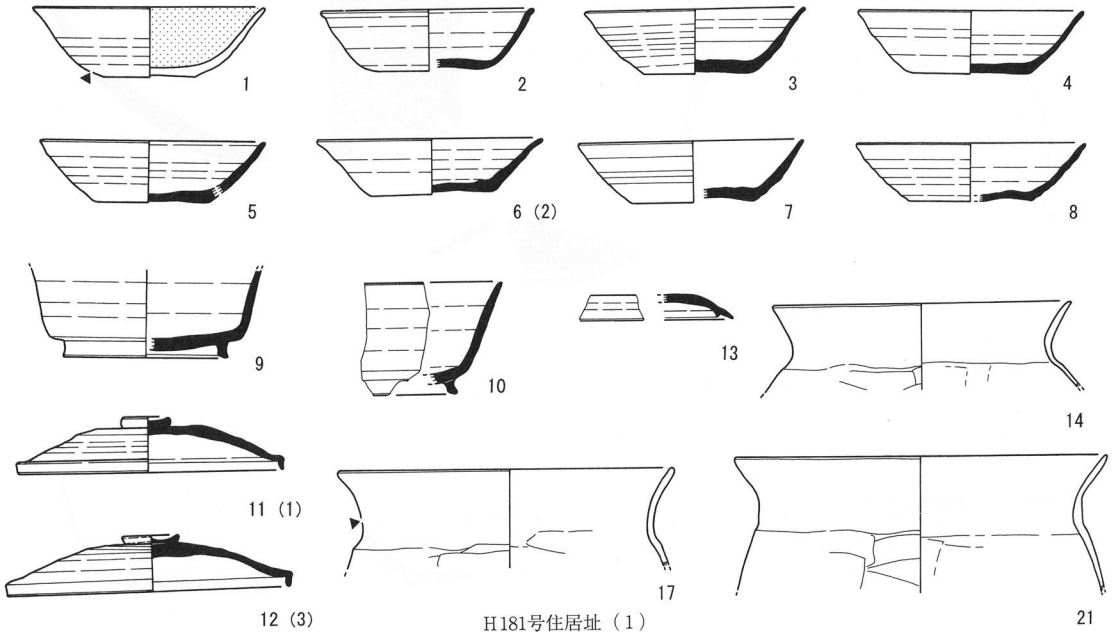

H181号住居址 (1)

第178図 H180号住居址 (2)・H181号住居址 (1)

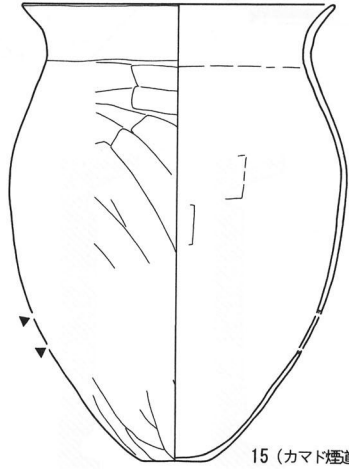

15 (カマド煙道)

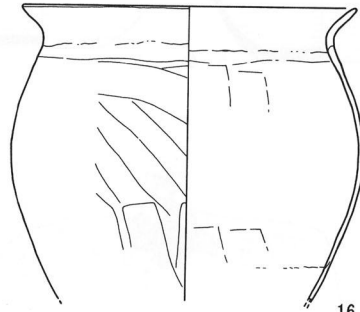

16 (2)

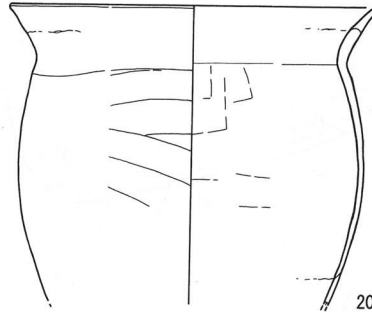

20 (2)

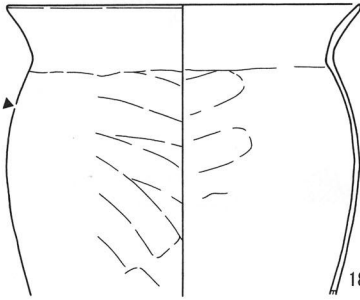

18 (カマド煙道)



22

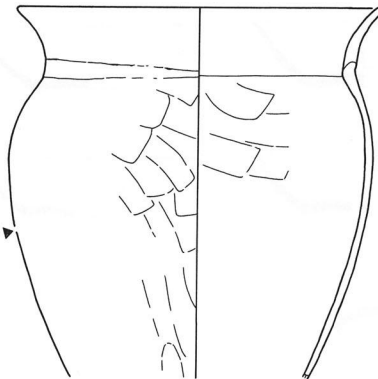

19 (カマド煙道)

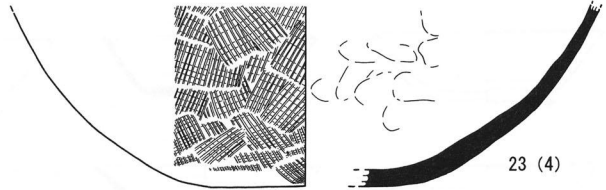

23 (4)



24



25



26

H181号住居址 (2)

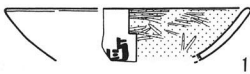

1

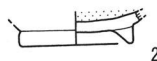

2



3 (5)

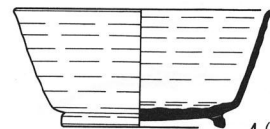

4 (6)

H182号住居址 (1)

第179図 H181号住居址 (2)・H182号住居址 (1)

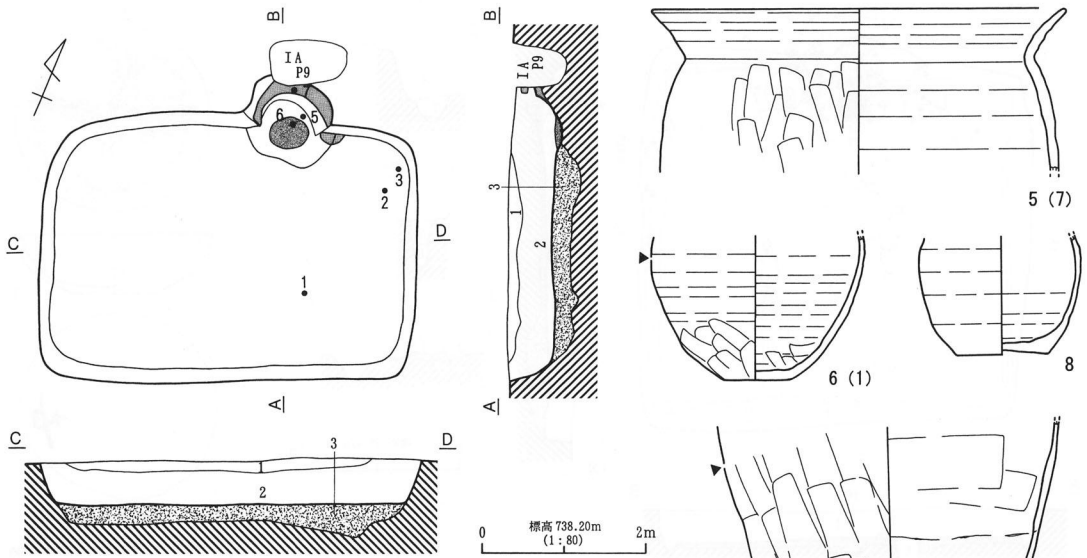

1. 暗褐色土層 (10YR3/3) φ2mm 大バミス含。
 2. 黒色土層 (10YR2/1) 10YR8/4 ローム・10YR3/3 砂質土がブロック状に混在。
 深さ において黄褐色土層 (10YR5/3) 10YR8/6 ロームブロック (φ5mm 大)・10YR2/2 ブロック (φ5mm 大) 少含。

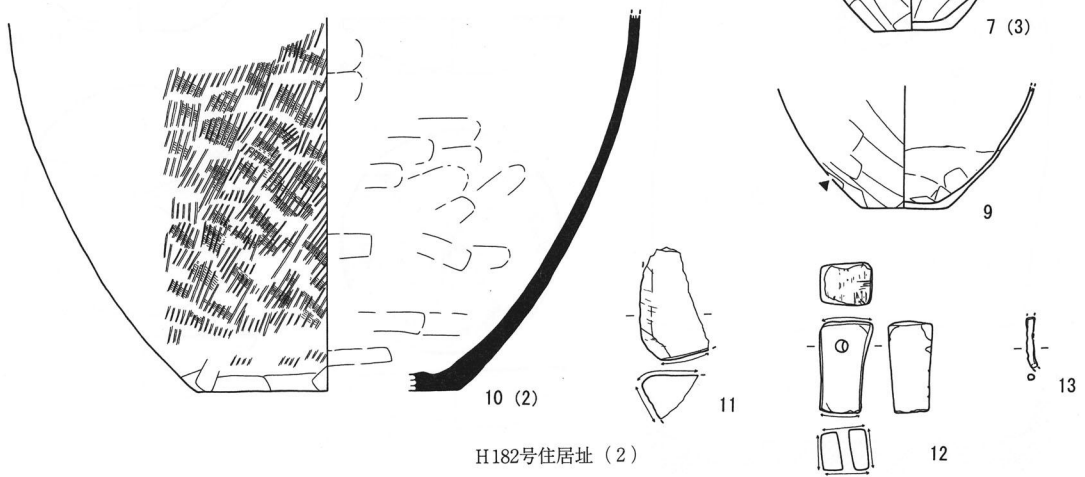

H182号住居址 (2)

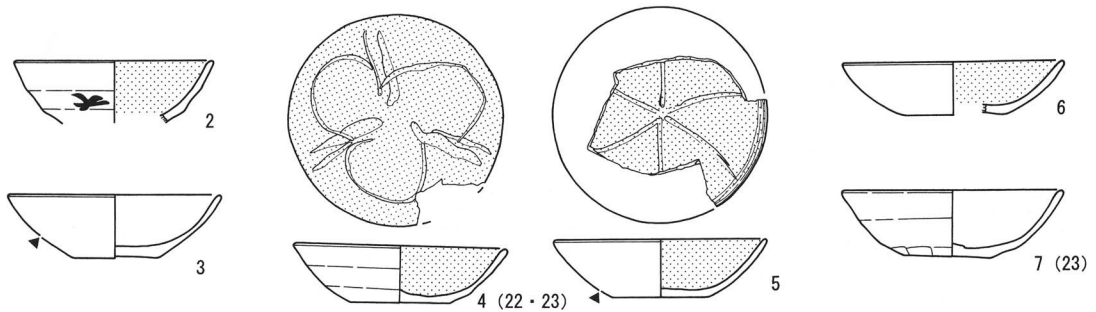

H183号住居址 (1)

第180図 H182号住居址 (2)・H183号住居址 (1)

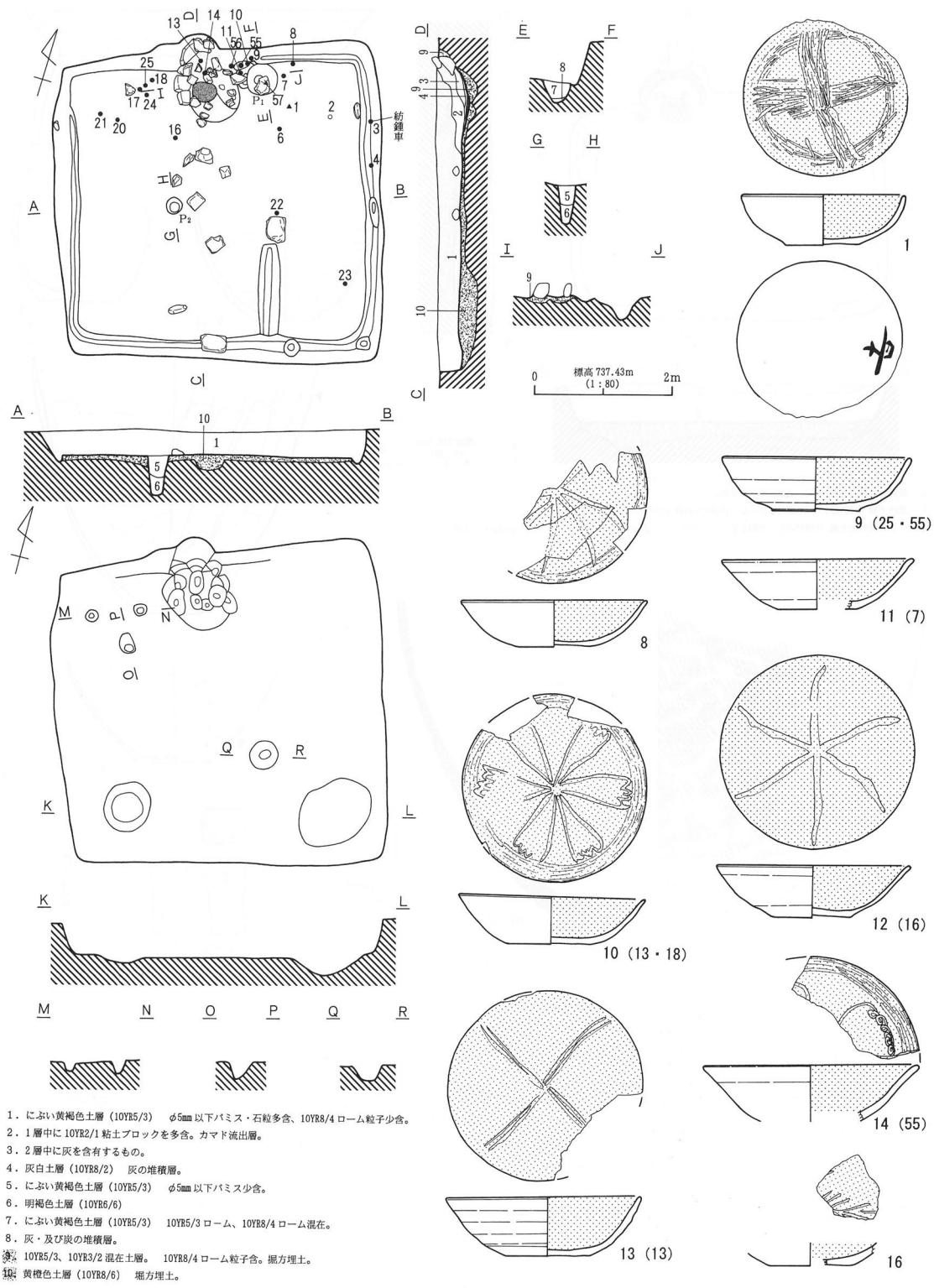

- 1. におい黄褐色土層 (10YR5/3) φ5mm以下パミス・石粒多含、10YR8/4 ローム粒子少含。
- 2. 1層中に 10YR2/1 粘土ブロックを多含。カマド流出層。
- 3. 2層中に灰を含有するもの。
- 4. 灰白土層 (10YR8/2) 灰の堆積層。
- 5. におい黄褐色土層 (10YR5/3) φ5mm以下パミス少含。
- 6. 明褐色土層 (10YR6/6)
- 7. におい黄褐色土層 (10YR5/3) 10YR5/3 ローム、10YR8/4 ローム混在。
- 8. 灰・及び炭の堆積層。
- ※ 10YR5/3、10YR3/2 混在土層。 10YR8/4 ローム粒子含。掘方埋土。
- ◎ 黄褐色土層 (10YR8/6) 掘方埋土。

第181図 H183号住居址 (2)

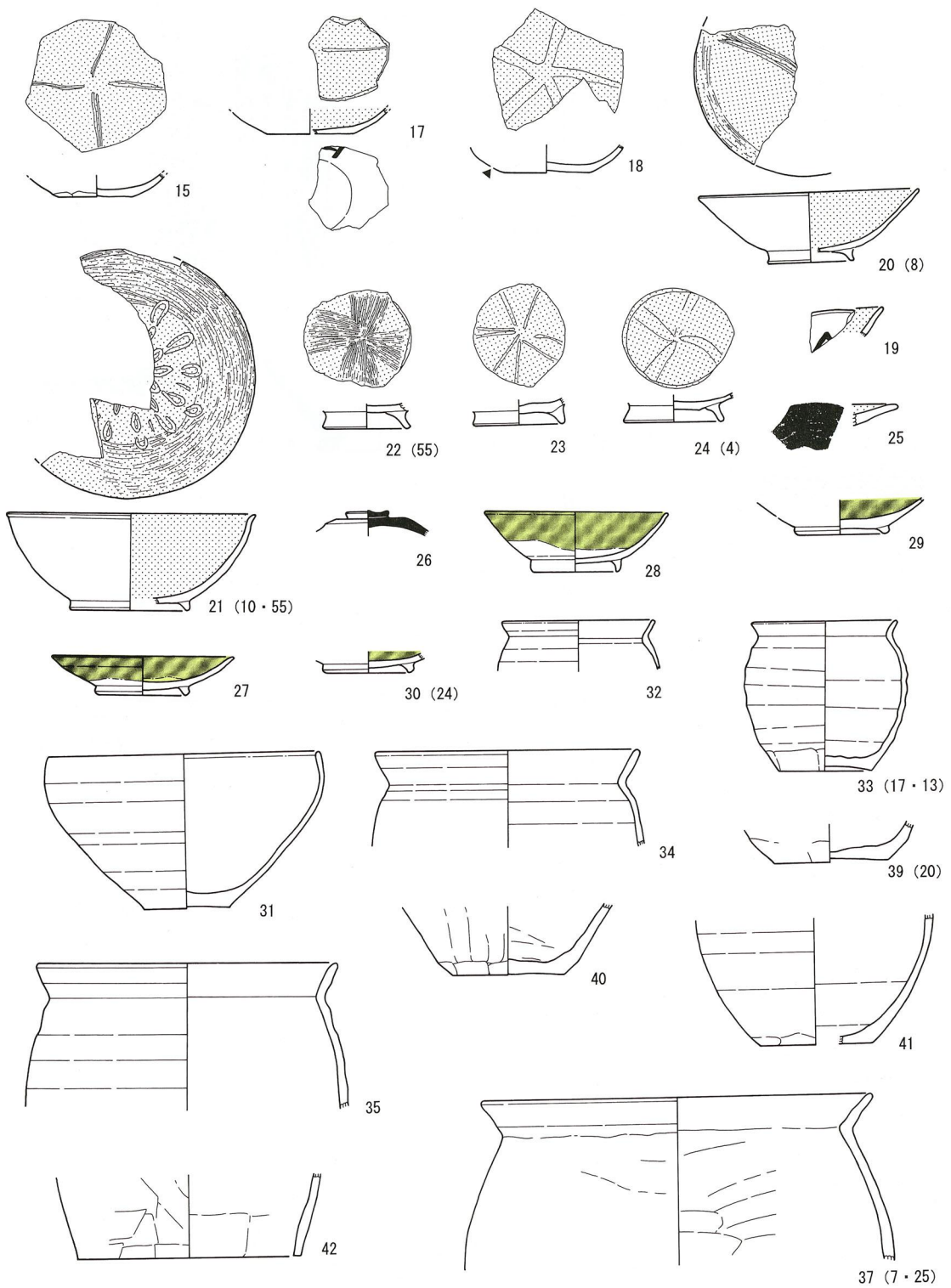

第182图 H183号住居址(3)

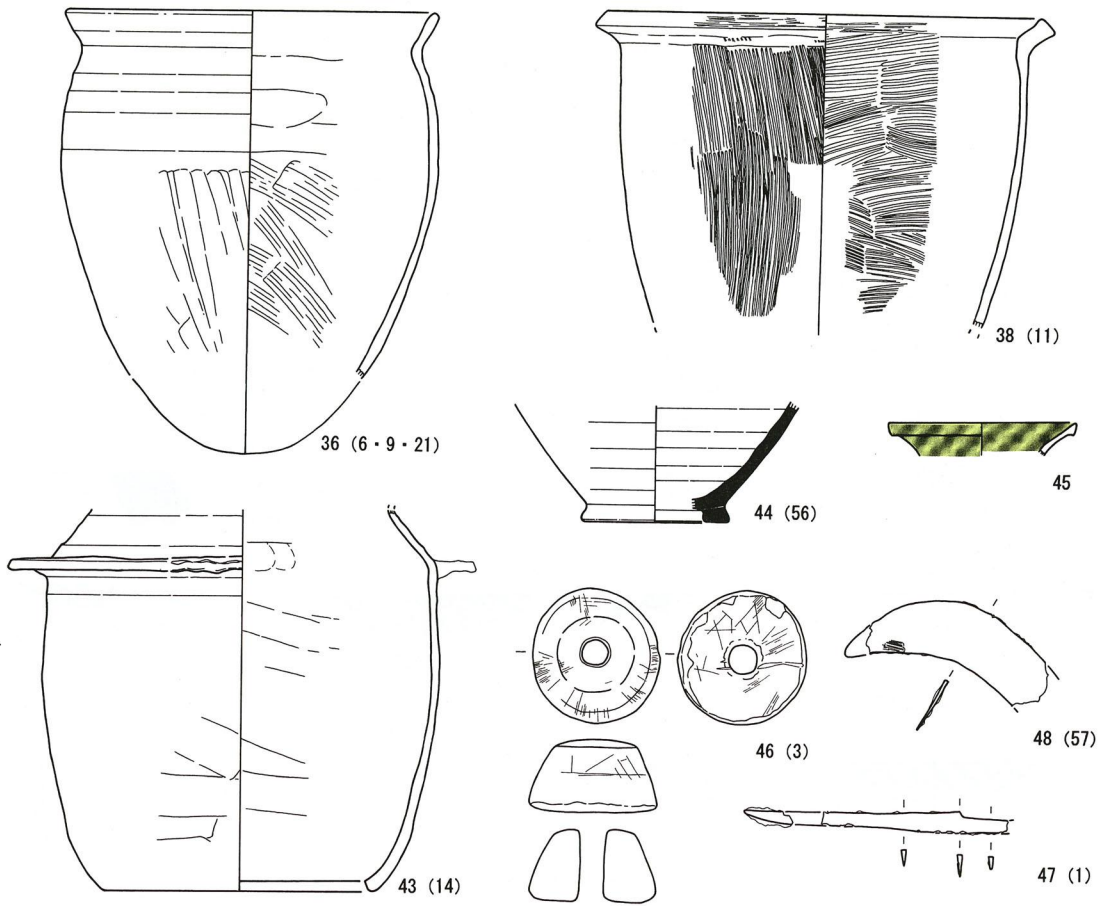

H183号住居址 (4)

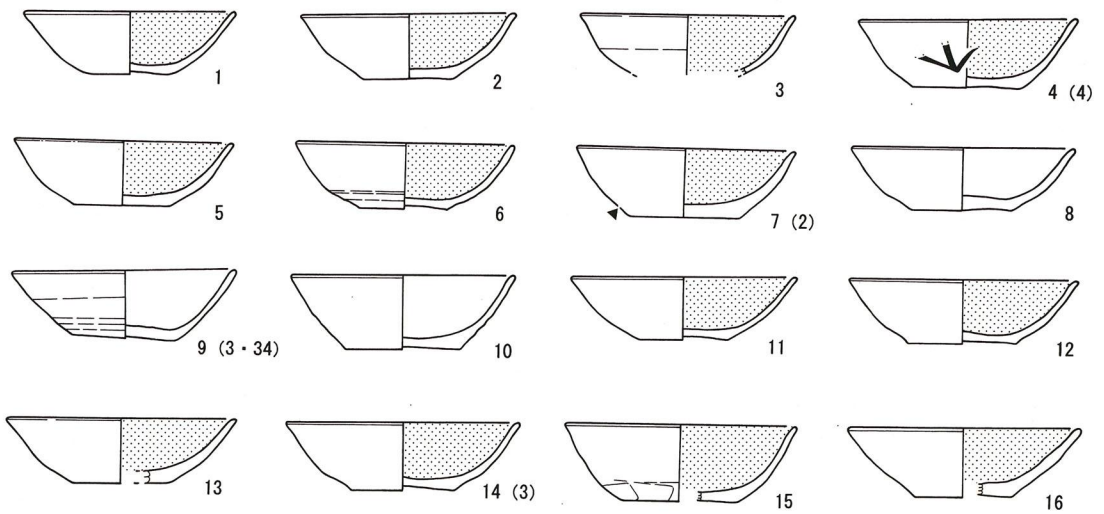

H184号住居址 (1)

第183图 H183号住居址 (4) · H184号住居址 (1)

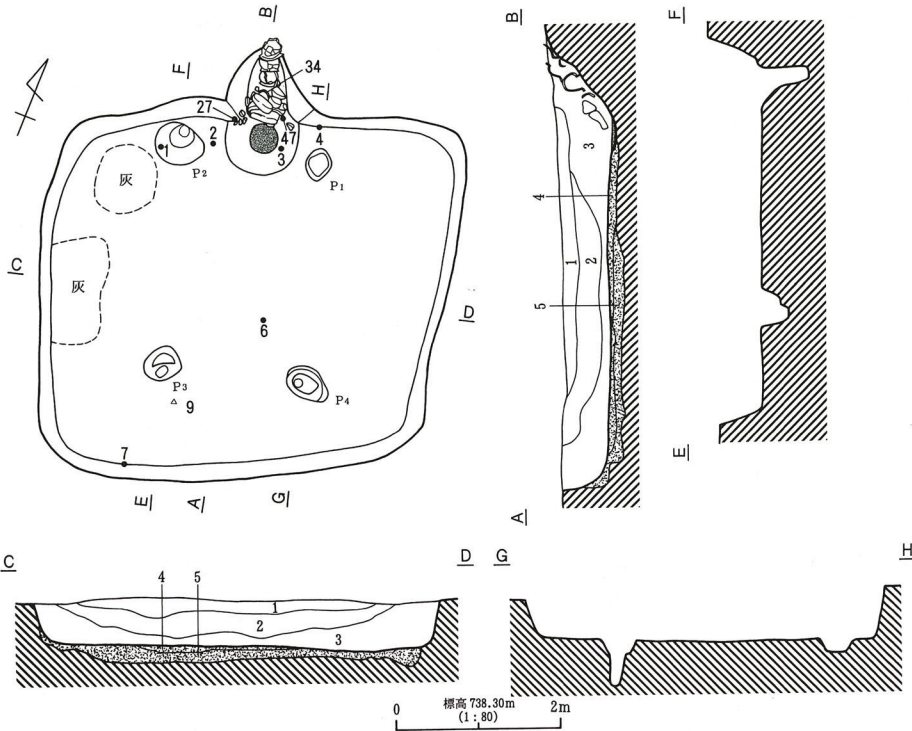

1. 暗褐色土層 (10YR3/3) φ2mm 大バミス含。
2. 黒褐色土層 (10YR3/2) φ3mm 大バミス・10YR8/3 ローム粒多含、10YR2/2 土粒含。
3. にぶい黄褐色土層 (10YR4/3) φ5mm 大バミス含。
4. にぶい黄褐色土層 (10YR5/3) φ3mm 大バミス・10YR8/4 ローム含。
5. にぶい黄褐色土層 (10YR5/3) 4層よりもローム多含、厚さ5mm 大の灰層含。
- 粘土。
- 焼土。

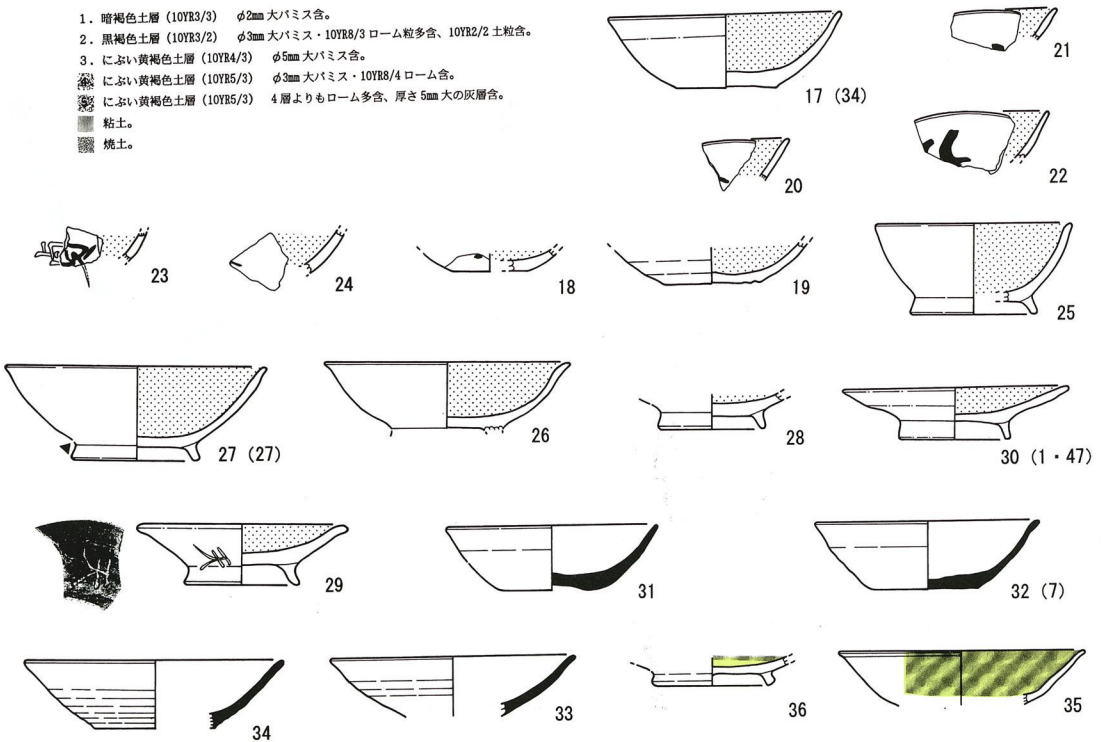

第184図 H184号住居址 (2)

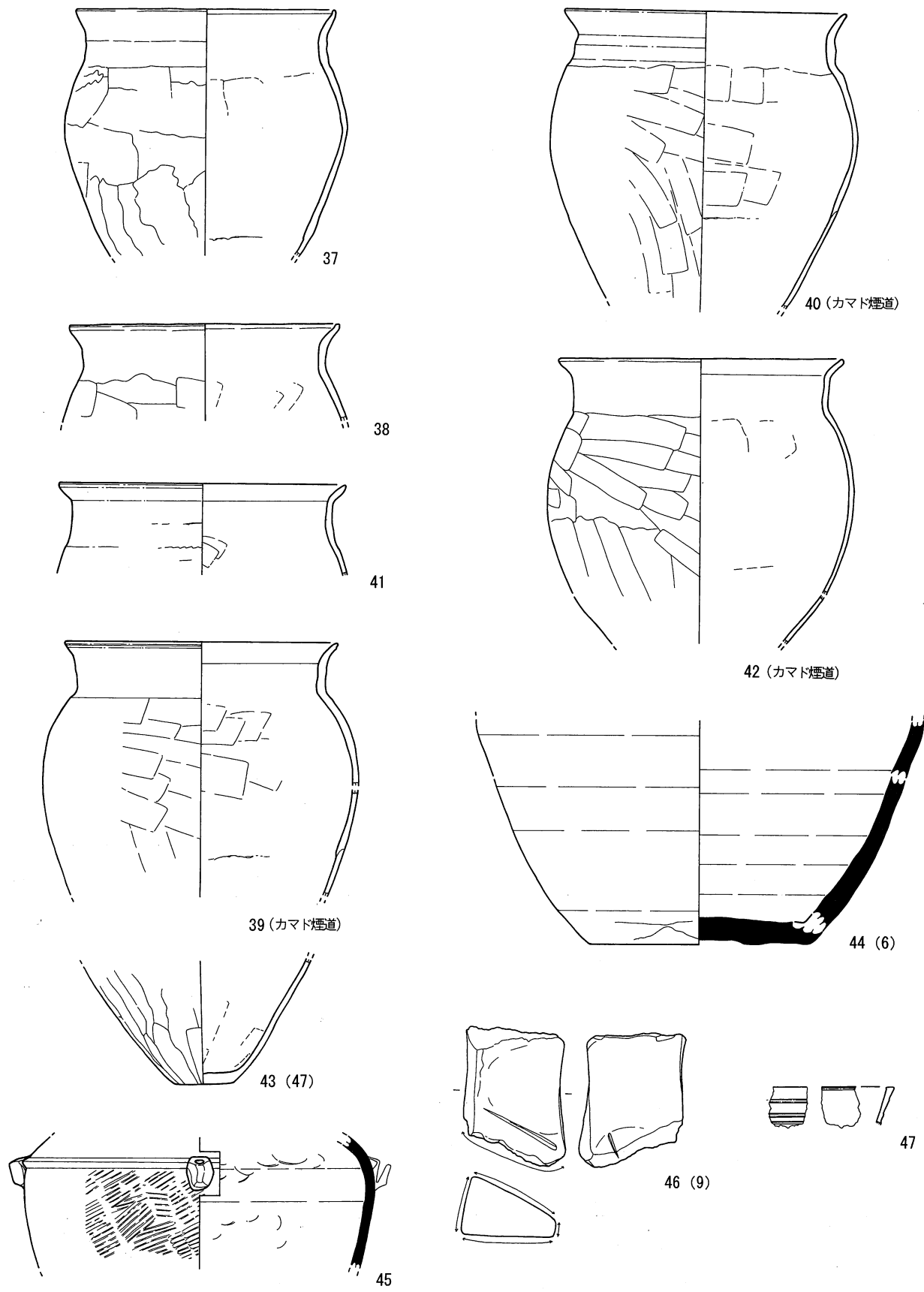

第185図 H184号住居址 (3)

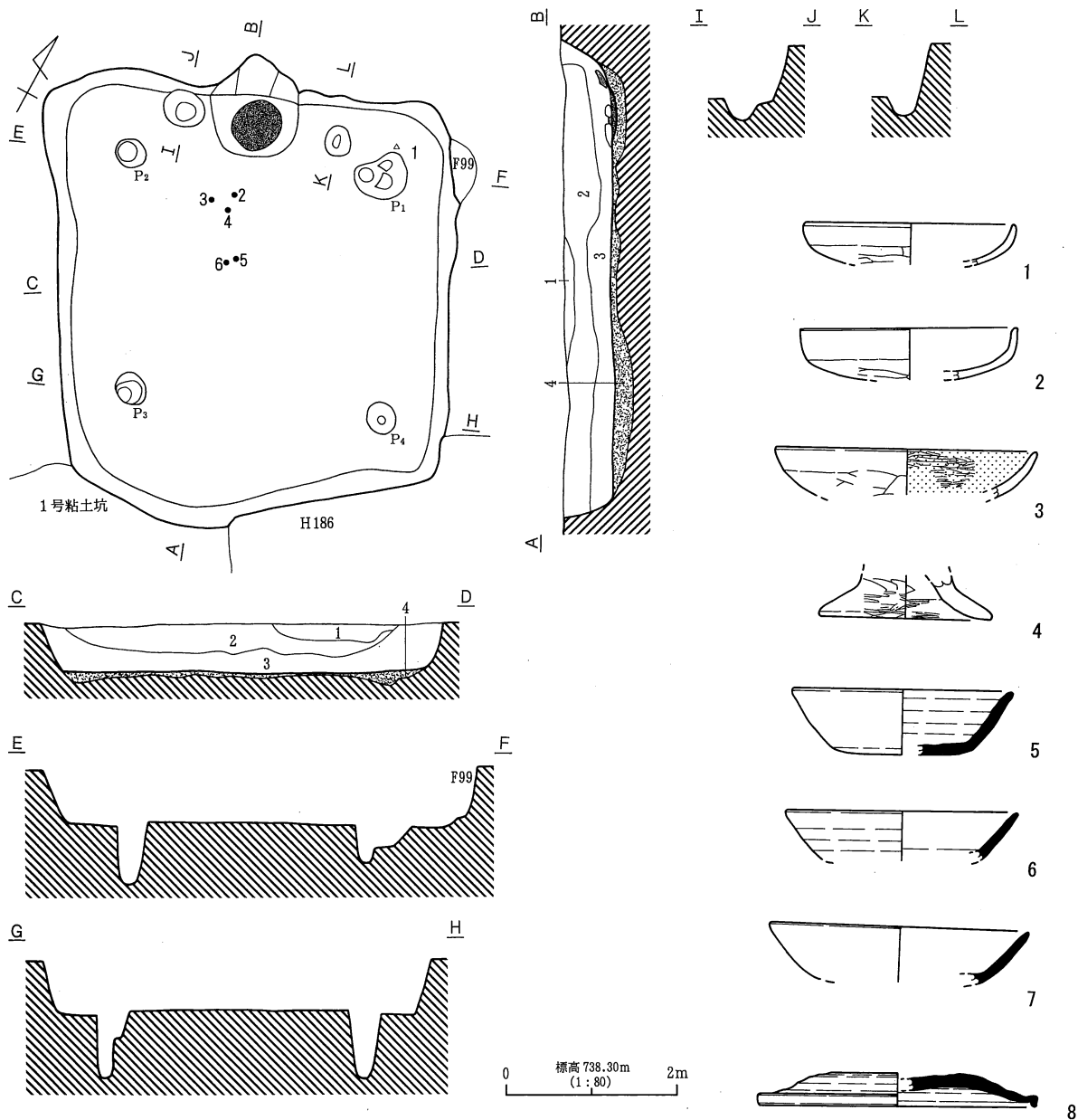

- 1. 暗褐色土層 (10YR3/3) φ1mm 大バミス含。
- 2. 暗褐色土層 (10YR3/3) φ1mm 大バミス・10YR8/4 ローム粒含、10YR2/2 ブロック φ2~3cm 多含。
- 3. におい黄褐色土層 (10YR5/3) 10YR3/3 砂質土と 10YR8/4 ローム粒の混在。φ5mm 大バミス含。
- におい黄褐色土層 (10YR4/3) 10YR8/2・2.5YR7/6 ローム (φ7mm 大) 多含。
- 焼土。
- 橙色粘土 (2.5YR7/8)。

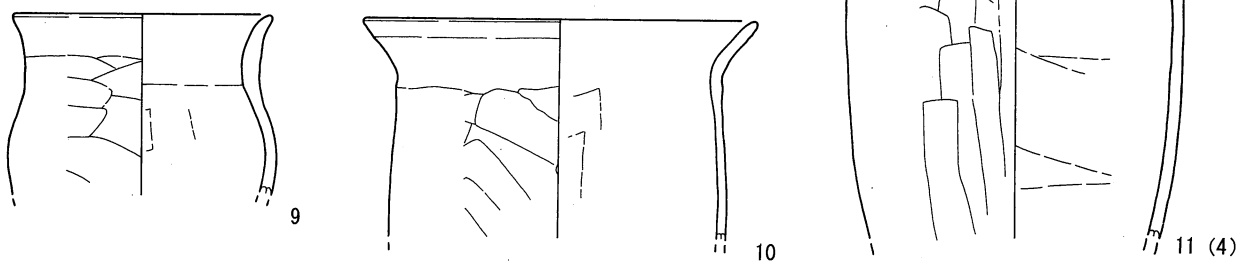

第186図 H185号住居址 (1)

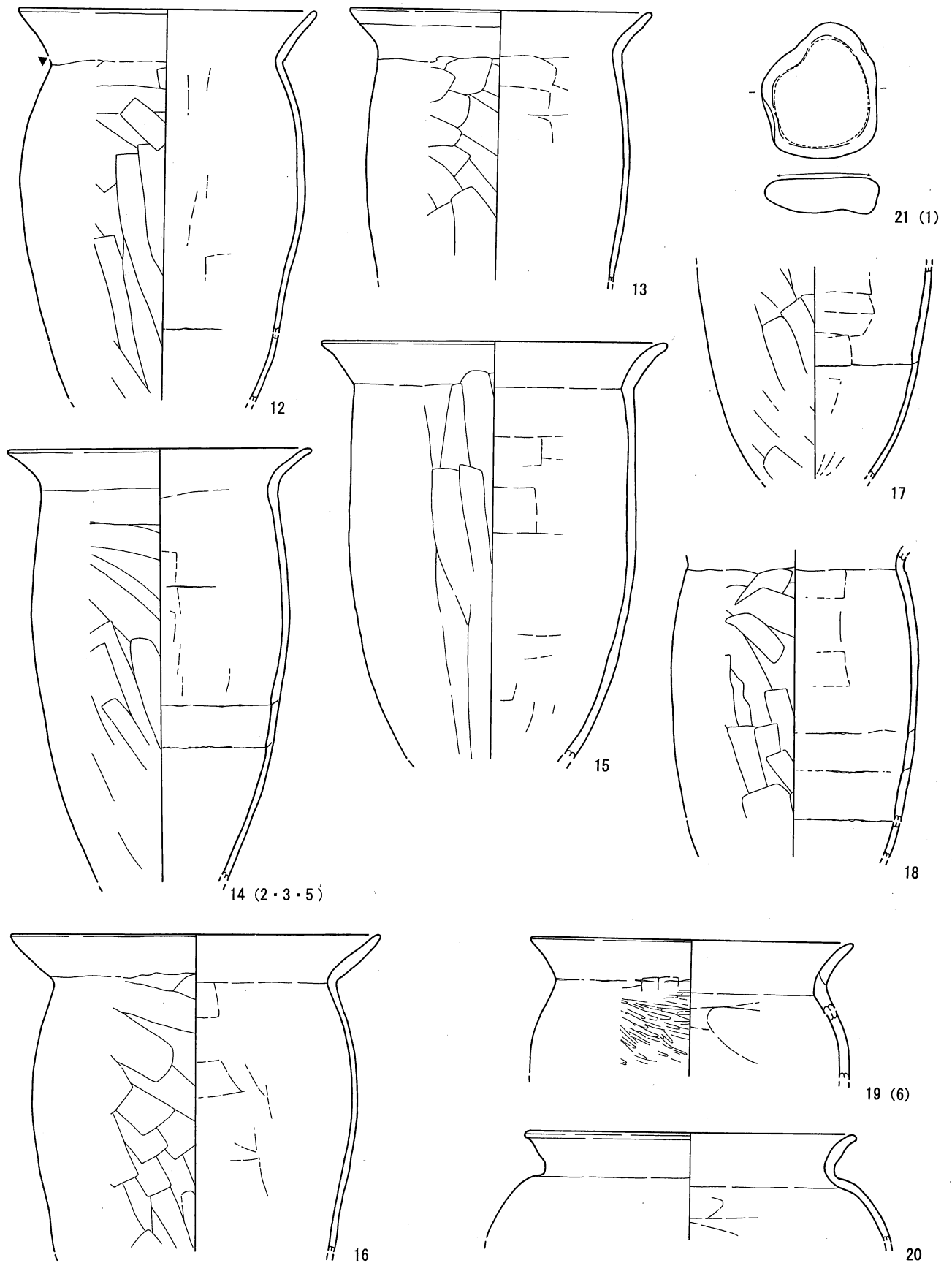

第187图 H185号住居址 (2)

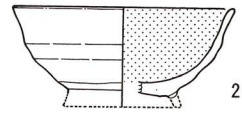
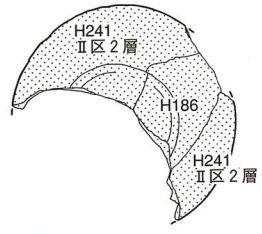
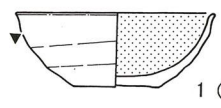
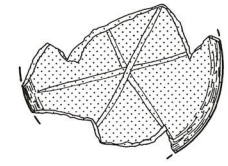
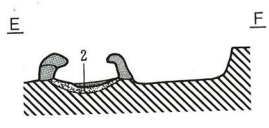
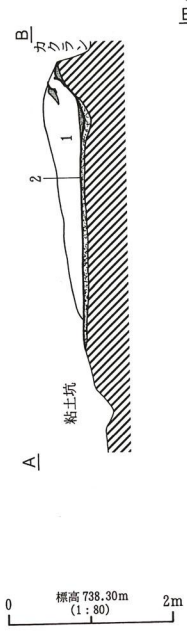
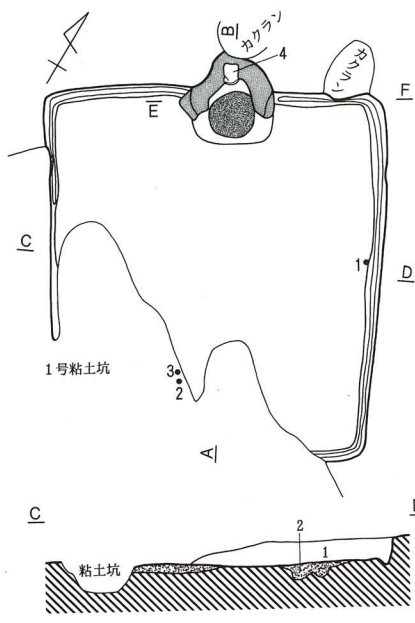

- 1. にぶい黄褐色土層 (10YR4/3) φ3mm 大バミス多含、10YR8/3 ローム粒含。
- 2. 暗褐色土層 (10YR3/3) ローム粒子含。
- 灰白色粘土 (10YR8/2)。
- 焼土 (5YR7/8)。

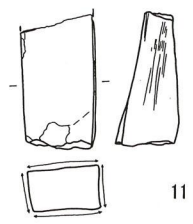
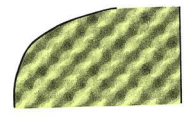
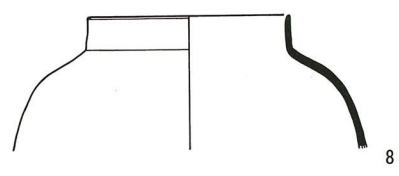
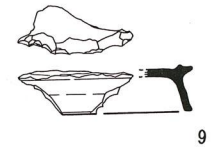
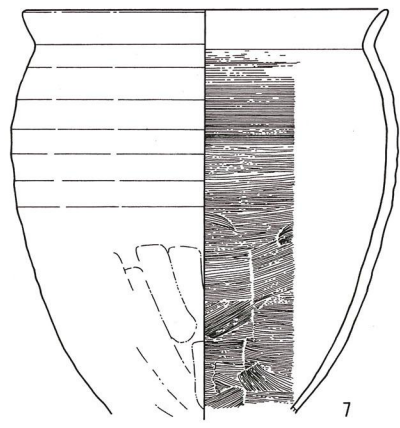
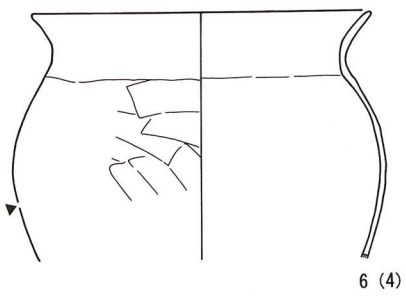
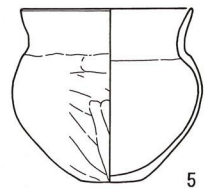
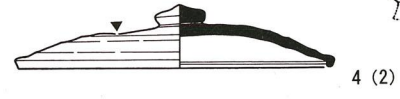
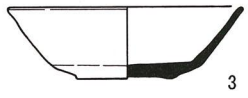

第188図 H186号住居址

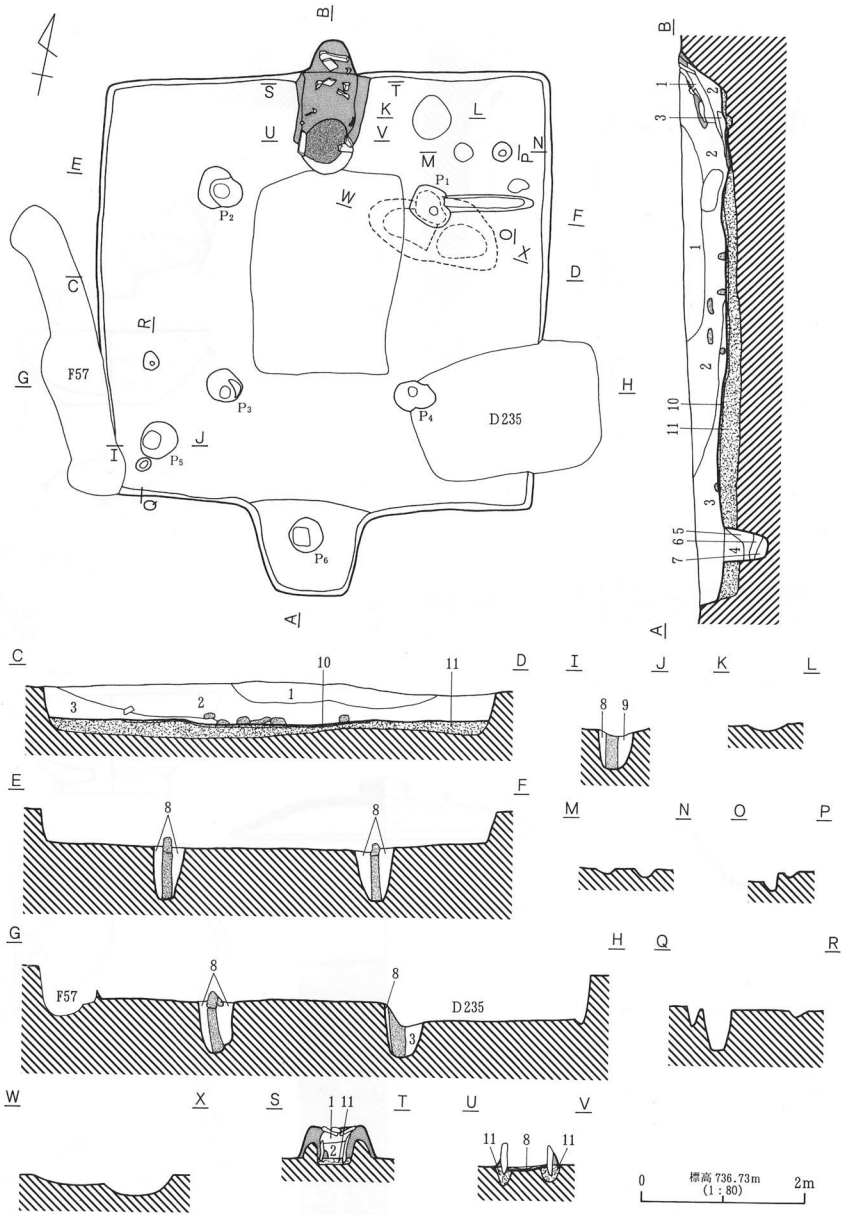

1. 灰黄褐色土層 (10YR4/2) ϕ 5mm以下バミス多含、10YR8/6 ローム粒子含。
 2. にぶい黄褐色土層 (10YR5/3) 炭化材粒子多含、10YR8/4 ブロック (不定大) 含。
 3. にぶい黄褐色土層 (10YR5/3) 10YR8/4 ローム混在。炭化材粒子・ ϕ 1cm以下バミス・石粒多含。
 4. 黒褐色土層 (10YR2/3) ローム粒・10YR2/2 土粒含、バミス (ϕ 3mm) 極少含。
 5. 暗褐色土層 (10YR3/3) ローム粒・10YR2/2 土粒含、バミス (ϕ 3mm) 少含。
 6. 黒褐色土層 (10YR3/2) 炭化物 (ϕ 3~5mm)・ローム粒含、バミス (ϕ 3mm) 少含。
 7. 暗褐色土層 (10YR3/4) ローム粒多含、バミス (ϕ 3mm) 含。
 8. 10YR8/3~8/4 ローム 2 次堆積。不定大 10YR3/2・5/1 ブロック少含、 ϕ 10cm以下バミス多含。掘方埋土。
 9. 黒色土層 (10YR2/1) 10YR8/4 ローム混在。
- 底 粘床。
 径 掘方埋土。

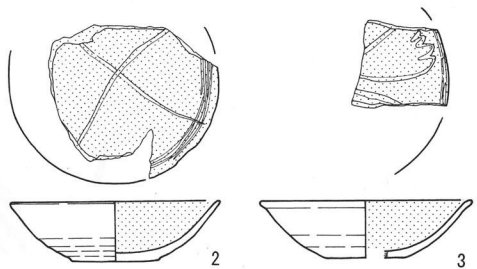

第189図 H187号住居址 (1)

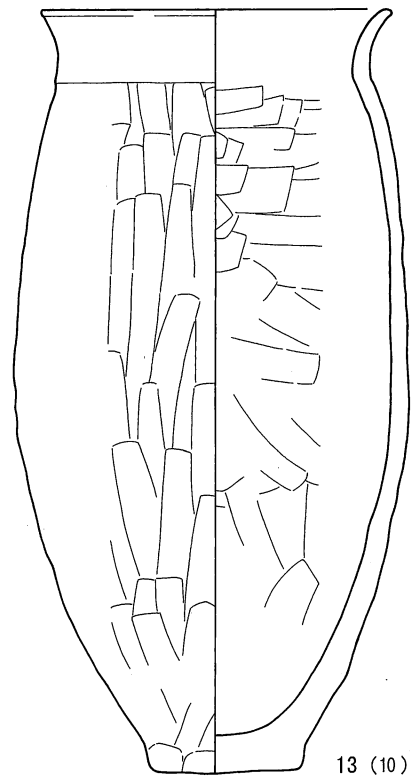
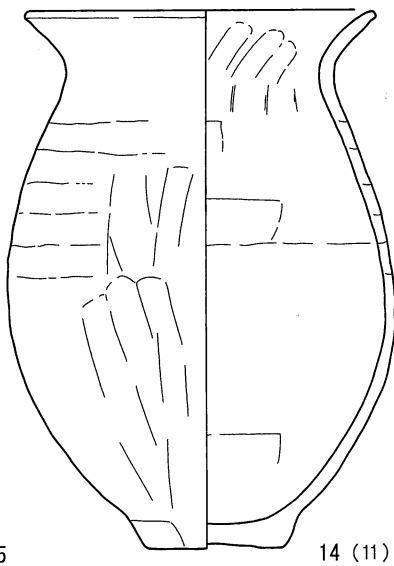
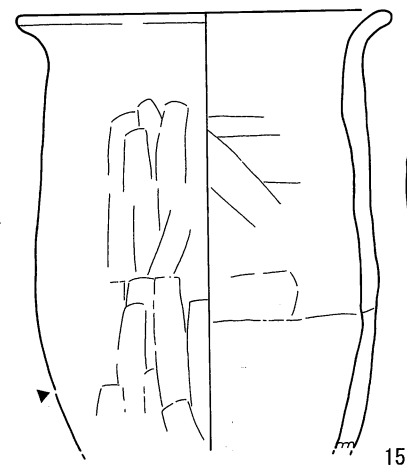
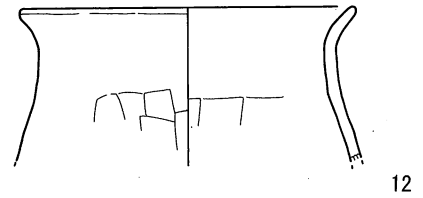
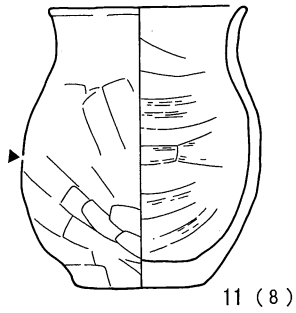
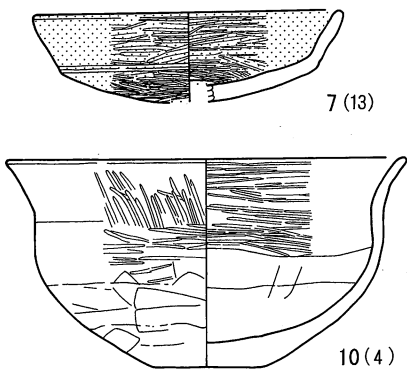
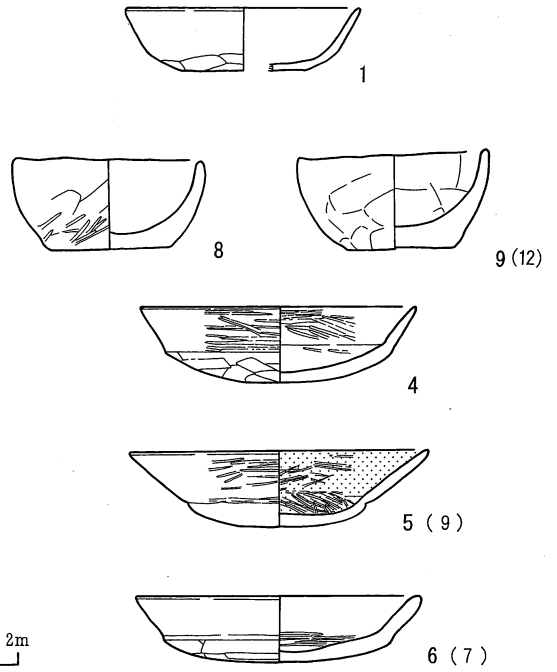
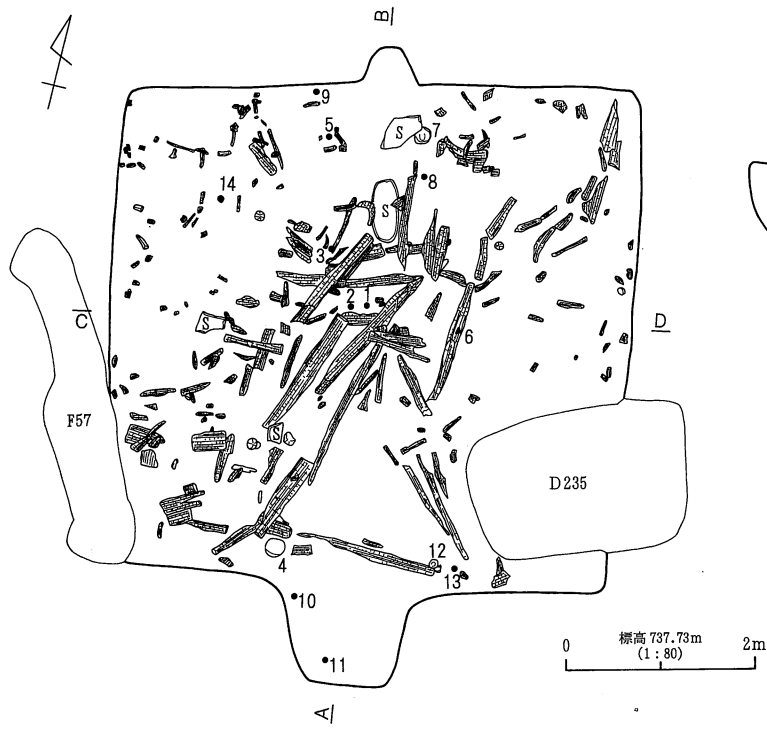

第190图 H187号住居址(2)

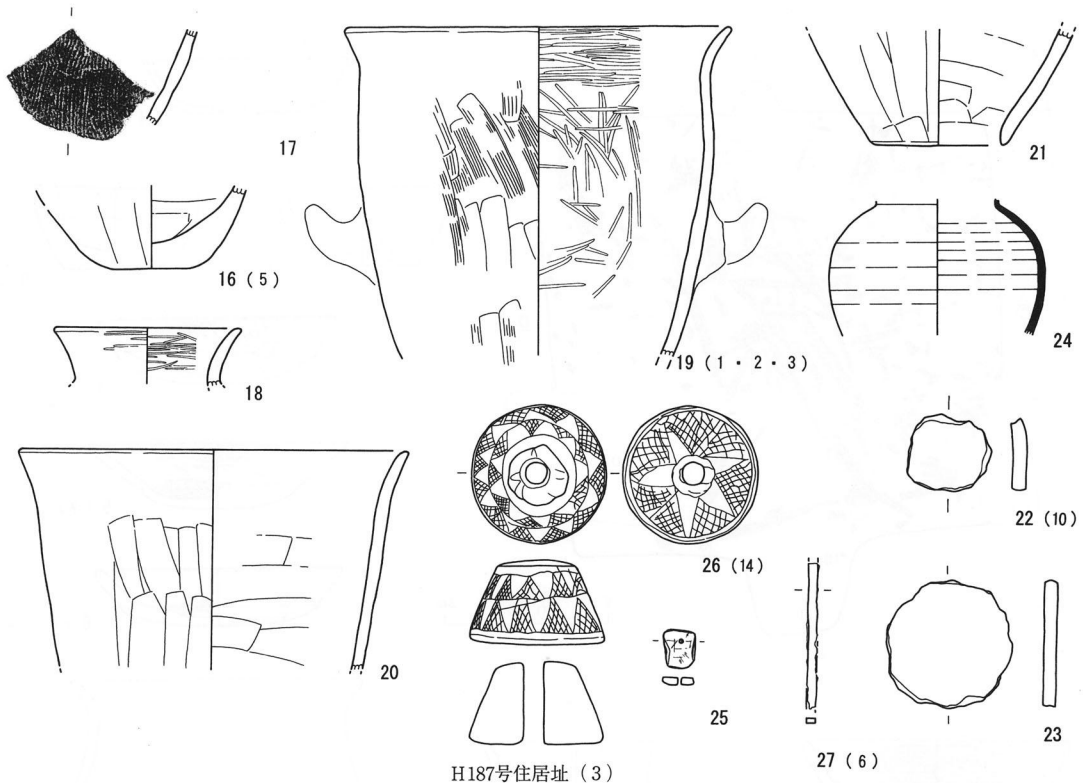

H187号住居址 (3)

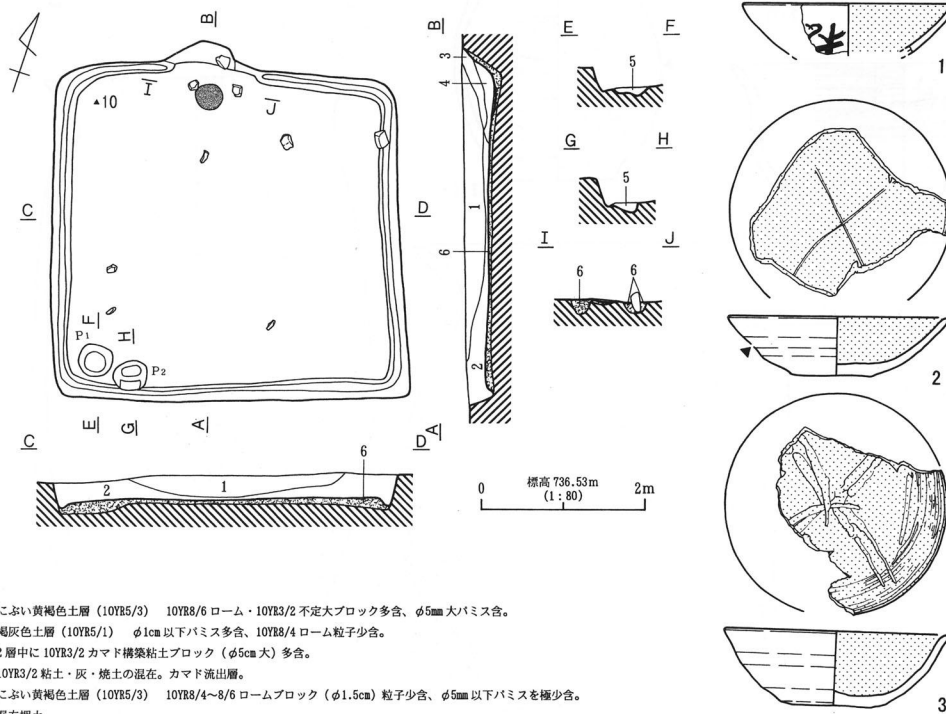

1. におい黄褐色土層 (10YR5/3) 10YR8/6 ローム・10YR3/2 不定大ブロック多含、φ5mm 大バミス含。
 2. 褐色土層 (10YR5/1) φ1cm 以下バミス多含、10YR8/4 ローム粒子少含。
 3. 2層中に 10YR3/2 カマド構築粘土ブロック (φ5cm 大) 多含。
 4. 10YR3/2 粘土・灰・焼土の混在。カマド流出層。
 5. におい黄褐色土層 (10YR5/3) 10YR8/4~8/6 ロームブロック (φ1.5cm) 粒子少含、φ5mm 以下バミスを極少含。
- ※ 塀方埋土。

H188号住居址 (1)

第191図 H187号住居址 (3)・H188号住居址 (1)

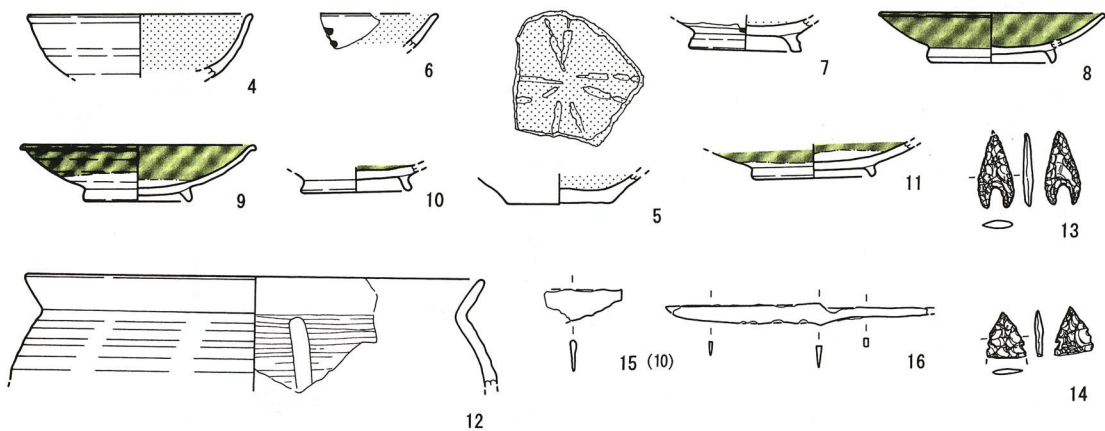

H188号住居址 (2)

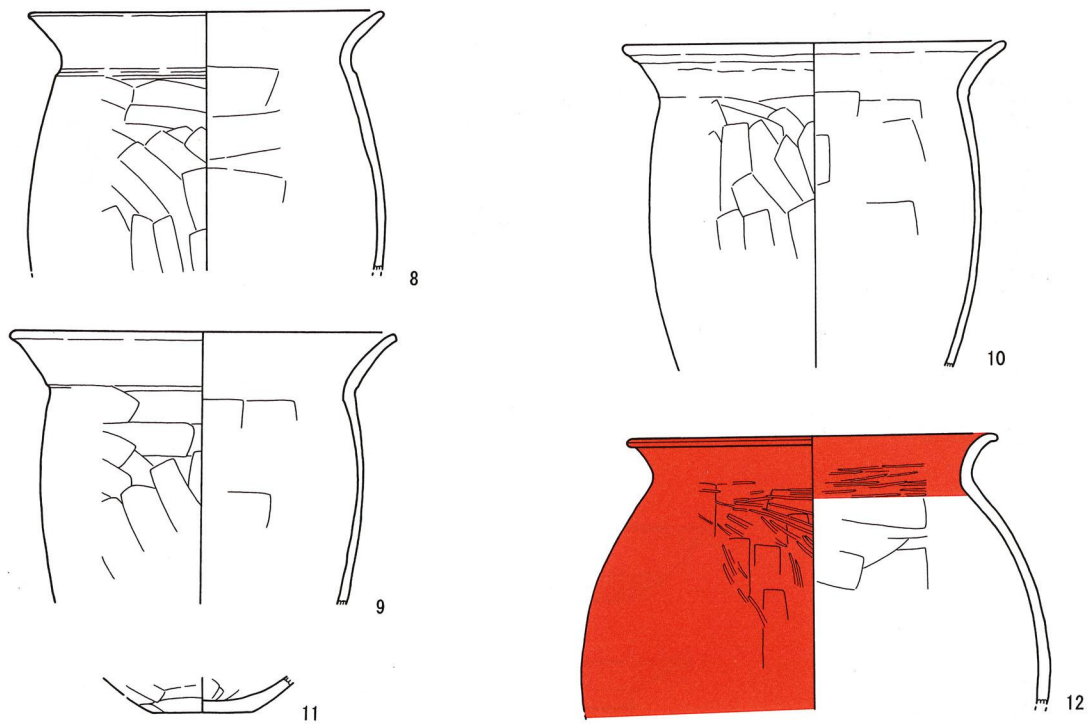
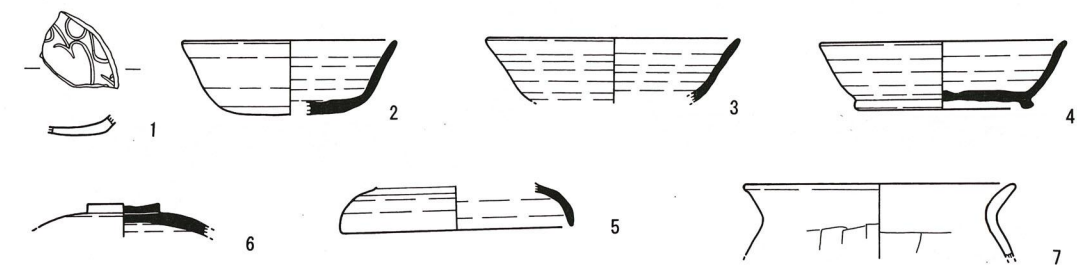

H189号住居址 (1)

第192图 H188号住居址 (2) · H189号住居址 (1)

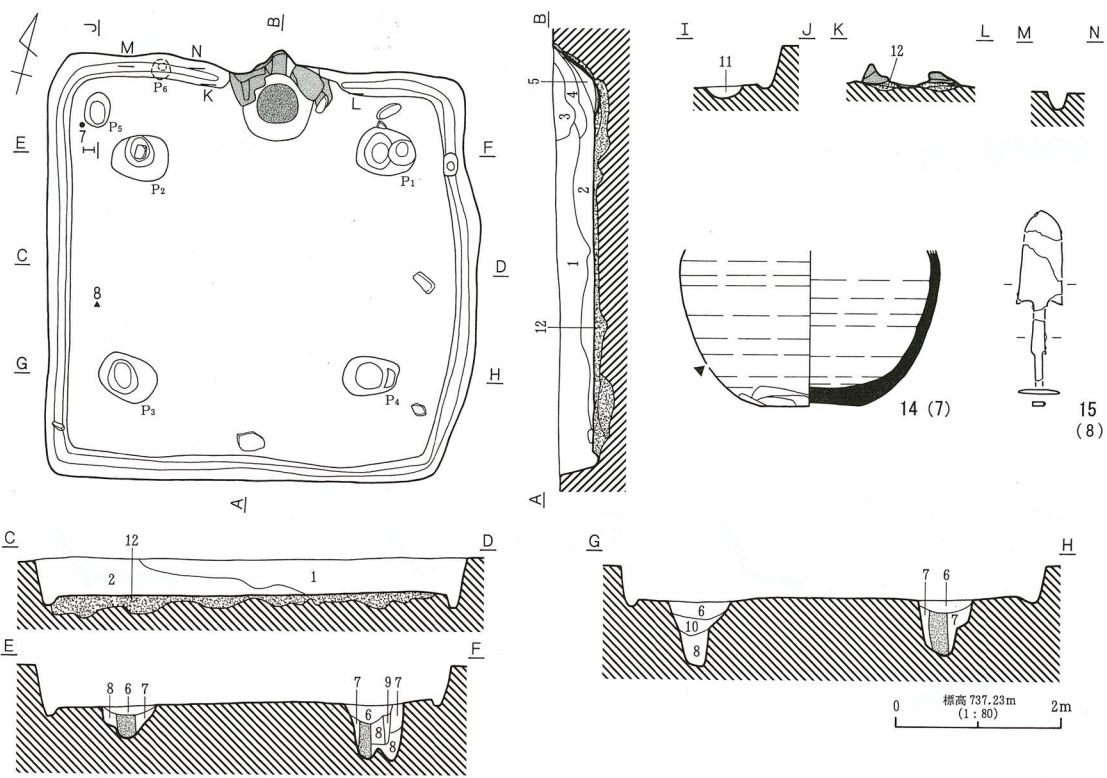

1. におい黄褐色土 (10YR5/3)・黒褐色土 (10YR3/2)・浅黄褐色ローム (10YR8/4) の混在。φ1cm 以下パミス多含。
 2. におい黄褐色土層 (10YR5/3) 極少量の 10YR3/2・8/4 ロームを含、φ1cm 以下パミス多含。
 3. 浅黄褐色土層 (10YR8/3) カマド煙導部の流出層。
 4. 3層中に多量の 10YR8/3 粘土ブロック (不定大) を含むもの。
 5. 灰・糠土の堆積層。5層以下が当時の使用面。
 6. 黒褐色土層 (10YR2/3) 10YR2/3 土粒主体。ローム粒 (微粒子) 含、パミス (φ3mm) 少含。
 7. 褐色土層 (10YR4/6) 10YR5/6 (ローム粒) と 10YR2/3 土粒の混在。堀方埋土。
 8. におい黄褐色土層 (10YR6/4) ローム粒主体。
 9. 黒褐色土層 (10YR3/1) ローム粒 (微粒子)・10YR2/2 土粒含。
 10. 黒褐色土層 (10YR3/2) ローム粒含、パミス (φ3mm) 少含。
 11. 黒褐色土層 (10YR2/3) ローム粒含 (微粒子)。
- 堀方埋土。10YR8/4~8/6 ローム主体。φ1cm 大を中心とするパミス・10YR3/2・5/3 不定大ブロック多含。貼床厚 1.5~2cm。

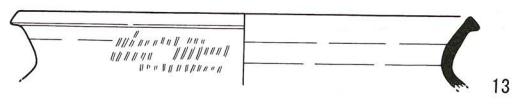

H189号住居址 (2)

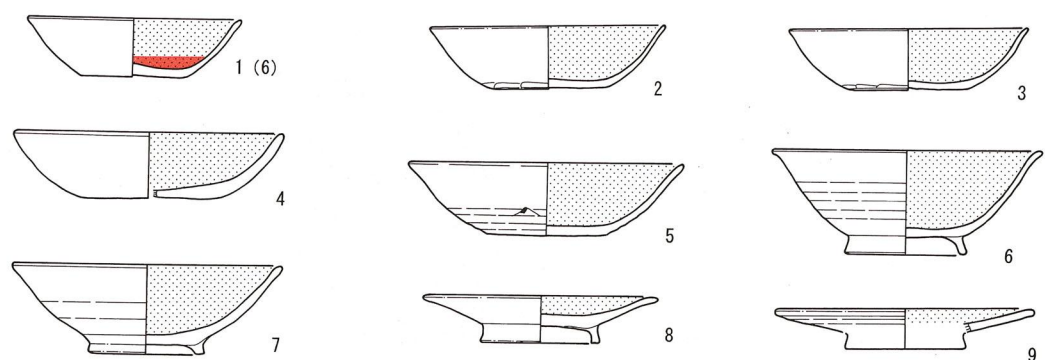

H190号住居址 (1)

第193図 H189号住居址 (2)・H190号住居址 (1)

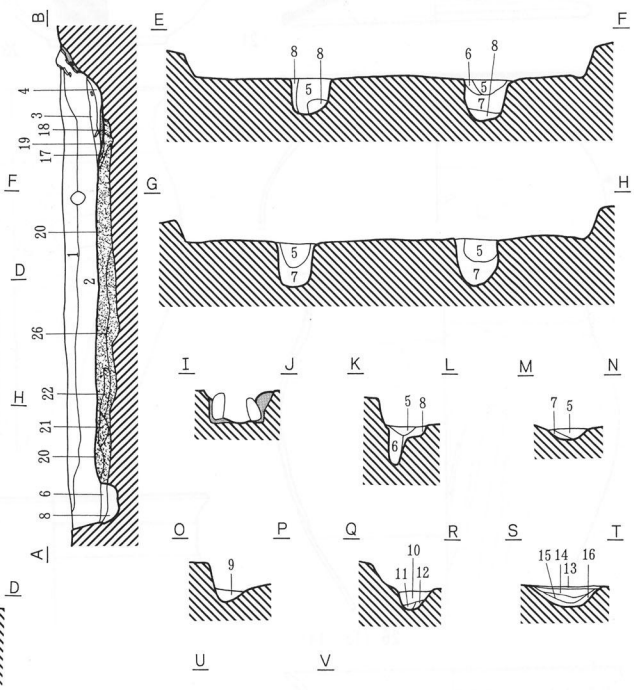
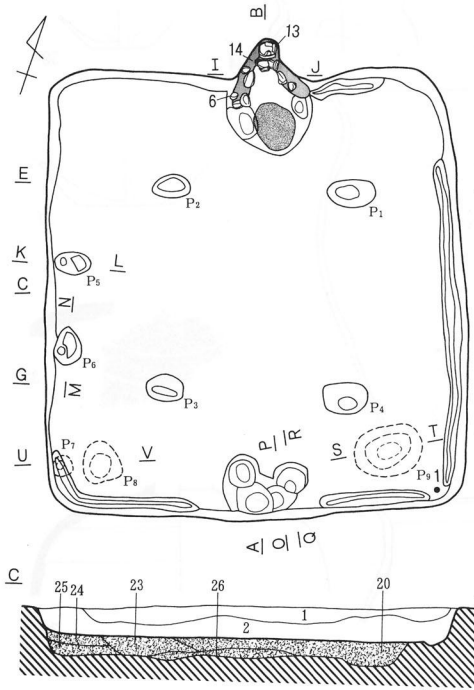

1. 暗褐色土層 (10YR3/4) φ5mm 大バミス少含。
2. 黒褐色土層 (10YR2/3) φ3mm 大バミス・炭化物・炭少含。
3. 黒褐色砂質土層 (7.5YR3/2) 10YR2/2 黒褐色カマド粘土粒 (φ3mm 内外) 多含、パウダー状ローム・焼土・灰含。
4. 褐色灰層 (7.5YR6/6) 焼土含。
5. 黒褐色土層 (10YR2/3) φ3mm 大バミス少含。
6. 暗褐色砂質土層 (10YR3/4) パウダー状ローム・φ3mm 大バミス含。
7. におい黄褐色砂質土層 (10YR4/3) パウダー状ローム・φ2mm 大バミス含。
8. 暗褐色砂質土層 (10YR3/3) パウダー状~φ3mm 大バミス・ローム粒多含。
9. 黒褐色砂質土層 (10YR2/3) パウダー状ローム・φ2mm 大バミス少含。
10. 暗褐色砂質土層 (10YR3/4) パウダー状ローム・φ3mm 大バミス・黒色土粒多含。
11. 褐色砂質土層 (10YR4/4) φ2mm 大バミス・くすんだパウダー状ローム含。
12. におい黄褐色砂質土層 (10YR6/4) φ7mm 大暗褐色土粒少含。ローム主体。
13. 黒褐色砂質土層 (10YR3/2) パウダー状ローム少含。
14. 褐色砂質土層 (10YR4/4) ローム主体。φ3mm 大暗褐色土粒少含。
15. 黒褐色砂質土層 (10YR3/2) パウダー状ローム少含。
16. 褐色土層 (7.5YR4/4) ローム主体。焼土少含。
17. 暗褐色土層 (7.5YR3/3) 火熱を受けた粘床。φ2mm 大バミス含。
18. 暗褐色砂質土層 (7.5YR5/6) ローム主体。φ7mm 大暗褐色土粒・φ7mm 大バミス少含。
19. 黒褐色砂質土層 (10YR3/2) パウダー状ローム・φ5mm 大バミス少含。
20. 黒褐色土層 (10YR2/2) φ3~10mm 大ローム粒・φ5mm 大バミス・φ10mm 大黒褐色土粒多含。
21. 暗褐色土層 (10YR3/3)。
22. 褐色灰土層 (10YR6/1)。
23. 暗褐色砂質土層 (10YR3/3) パウダー状~φ10mm 大暗褐色土粒・ローム含。
24. におい黄褐色砂質土層 (10YR4/3) くすんだパウダー状ローム・φ5mm 大ローム粒・黒色土粒含。
25. 黄褐色土層 (10YR5/6) ローム主体。φ10mm 大ローム粒・黒色土粒多含。
26. 明黄褐色土層 (10YR6/6) ローム主体。φ3mm 大暗褐色土粒少含。
27. 黒褐色粘土 (10YR3/2)。
28. 焼土 (5YR6/8)。

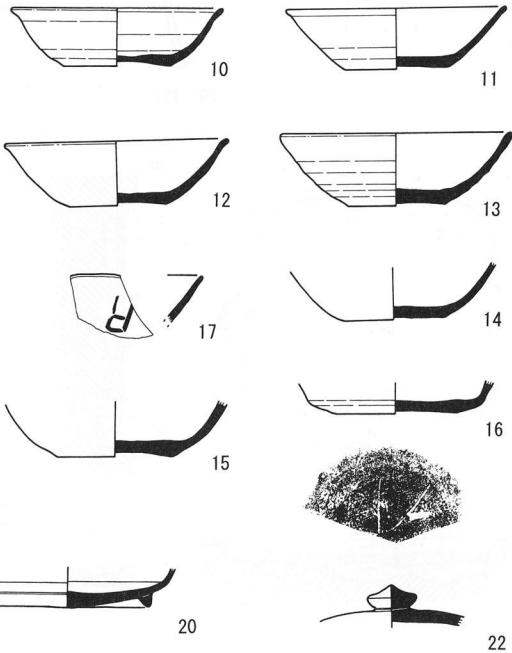

第194図 H190号住居址 (2)

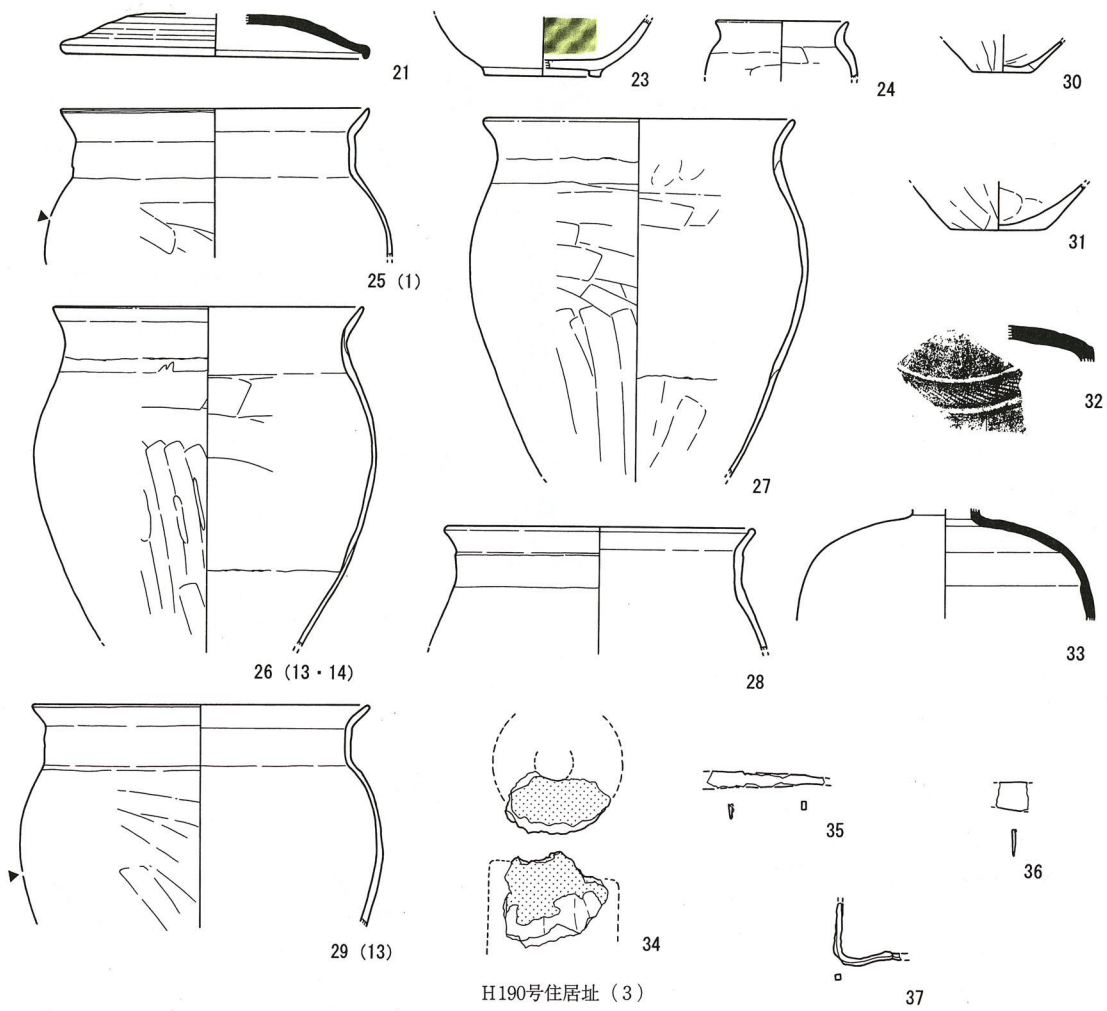

H190号住居址 (3)

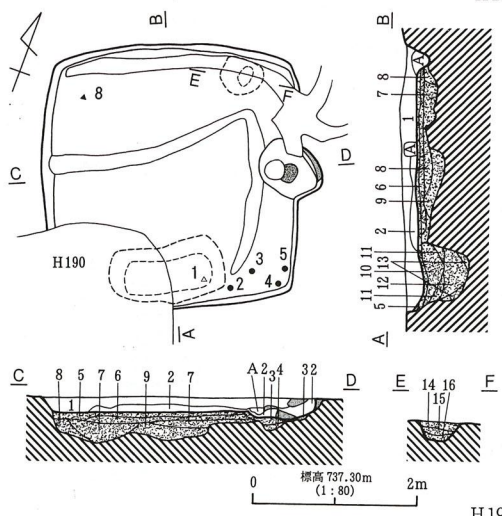

1. 暗褐色土層 (10YR2/3) パウダー状~φ3mm大ローム多含、φ2mm大バミス少含。
2. 黒褐色土層 (10YR2/3) パウダー状ローム少含。
3. 褐色砂質土層 (10YR4/4) カマド掘方埋土。くすんだパウダー状ローム・φ3mm大の炭化物含。
4. 黄褐色砂質土層 (10YR5/6) ローム主体。焼土粒少含。
5. 黄褐色土層 (10YR5/6) ローム主体。φ10mm大暗褐色土粒少含。貼床。
6. 明黄褐色土層 (10YR7/6) ローム主体。φ3mm大黒褐色土粒少含。
7. 黒褐色土層 (10YR2/2) 貼床。φ7mm大ローム粒・黒色土粒多含。
8. 黒色土層 (10YR2/1) パウダー状~φ5mm大ローム粒含。
9. 黄褐色土層 (10YR5/6) ローム主体。φ10mm大暗褐色土粒少含。
10. 明黄褐色土層 (10YR7/6) ローム主体。φ3mm大黒褐色土粒少含。
11. 黄褐色土層 (10YR5/6) ローム主体。φ20mm大暗褐色土粒少含。
12. 暗褐色土層 (10YR3/3) φ10mm大ローム粒含。
13. 灰白色灰層 (10YR7/1)。
14. 黒褐色土層 (10YR3/2) 灰含。
15. 黄褐色砂質土層 (10YR7/4) ローム主体。φ5mm大暗褐色土粒少含。
16. 明黄褐色土層 (10YR4/3) 灰多含。
17. 黄褐色灰層 (10YR7/4)。
- A. 黒褐色土層 (10YR2/3) 水流の流れた後。
- B. 黄褐色粘土 (10YR7/4)。

H191号住居址 (1)

第195図 H190号住居址 (3)・H191号住居址 (1)

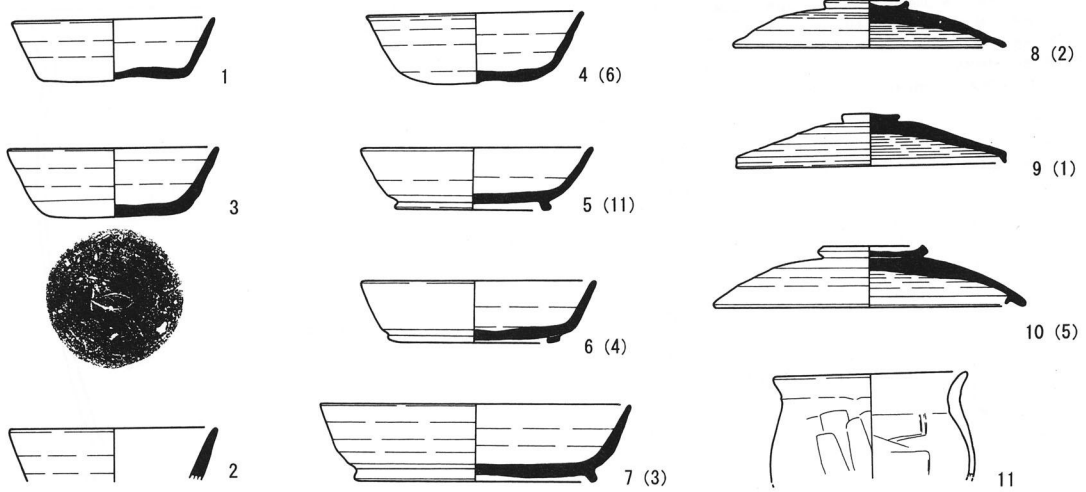
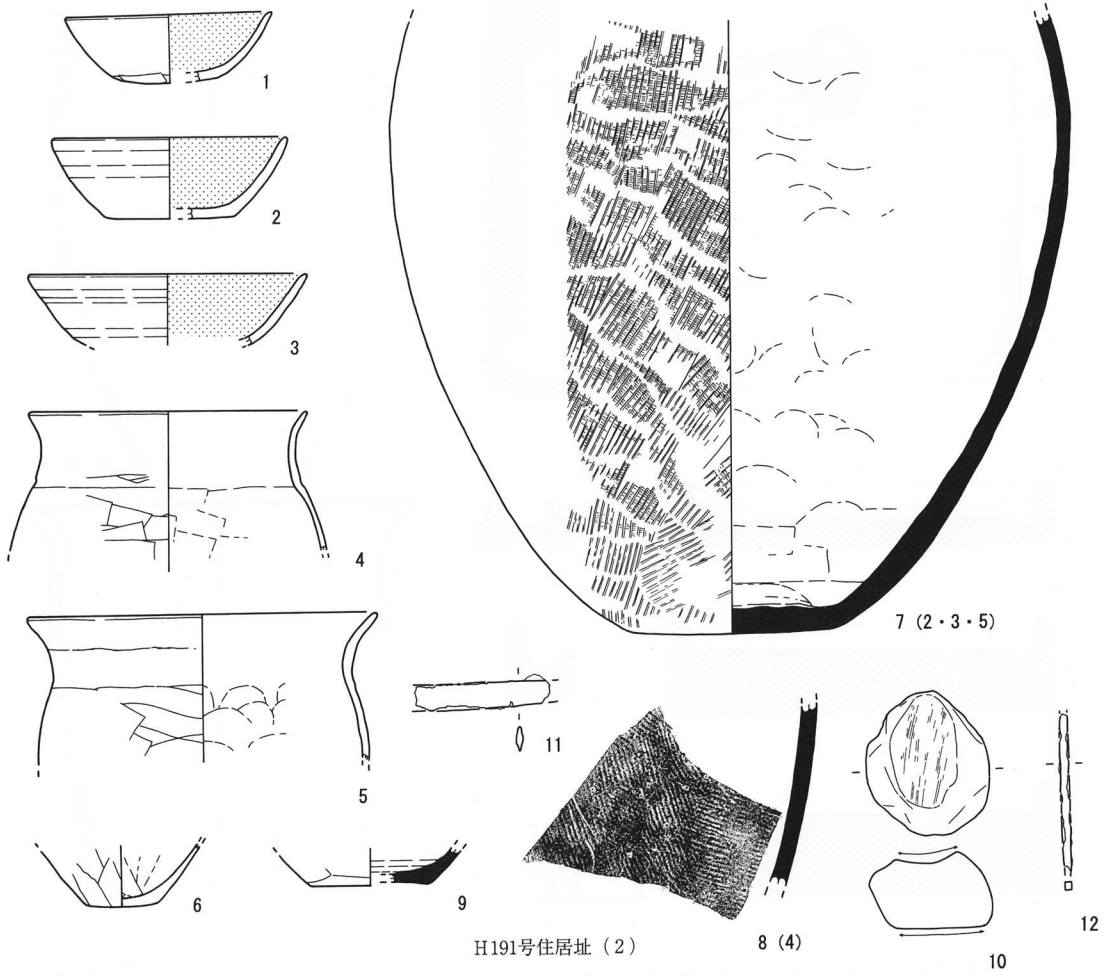

第196图 H191号住居址 (2)·H192号住居址 (1)

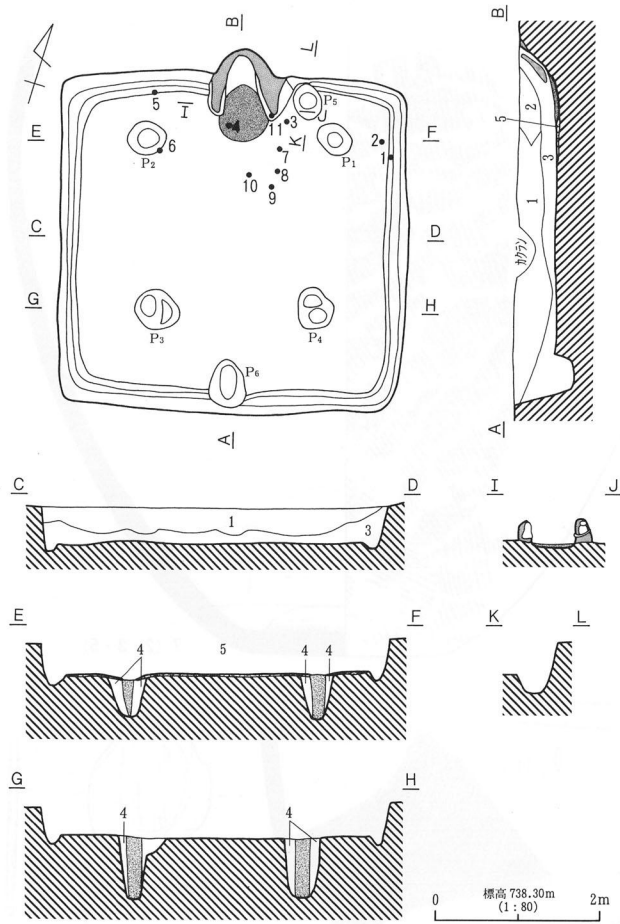

1. におい黄褐色土層 (10YR4/3) 10YR3/3 土と 10YR8/6 ロームの混在土層。φ2mm 大バミス多含。
 2. 明黄褐色土層 (10YR6/6) 粘土主体。カマド天井流出層。
 3. におい黄褐色土層 (10YR5/3) 10YR8/4 ローム粒多含、φ2mm 大バミス含。
 4. 黄褐色土層 (10YR8/6) ローム主体。10YR3/3 砂質土極少含。
- 暗褐色土層 (10YR3/3) 貼床。
 焼土 (5YR4/4)。
 におい橙色粘土 (2.5YR6/4)。

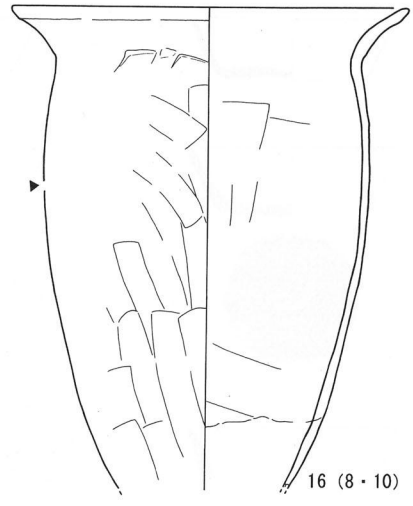
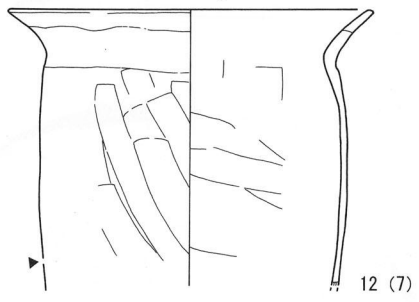
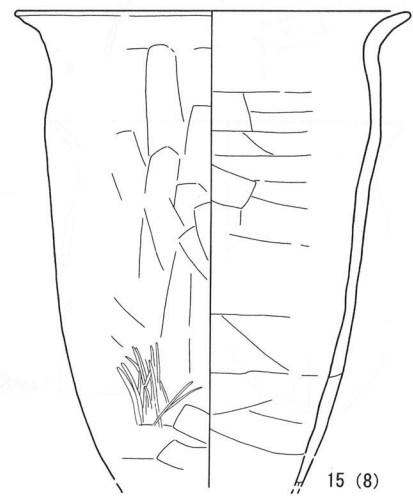
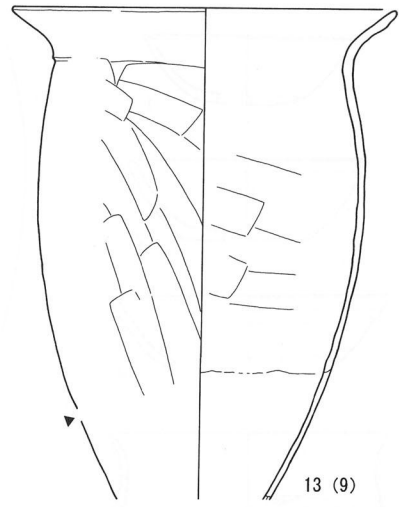

第197図 H192号住居址 (2)

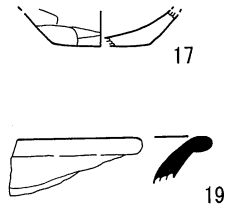
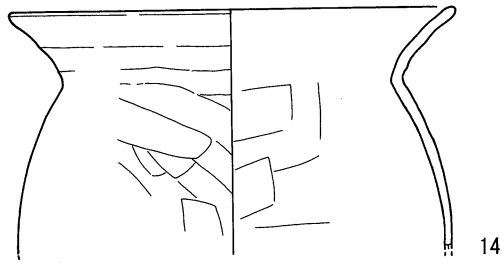

H192号住居址 (3)

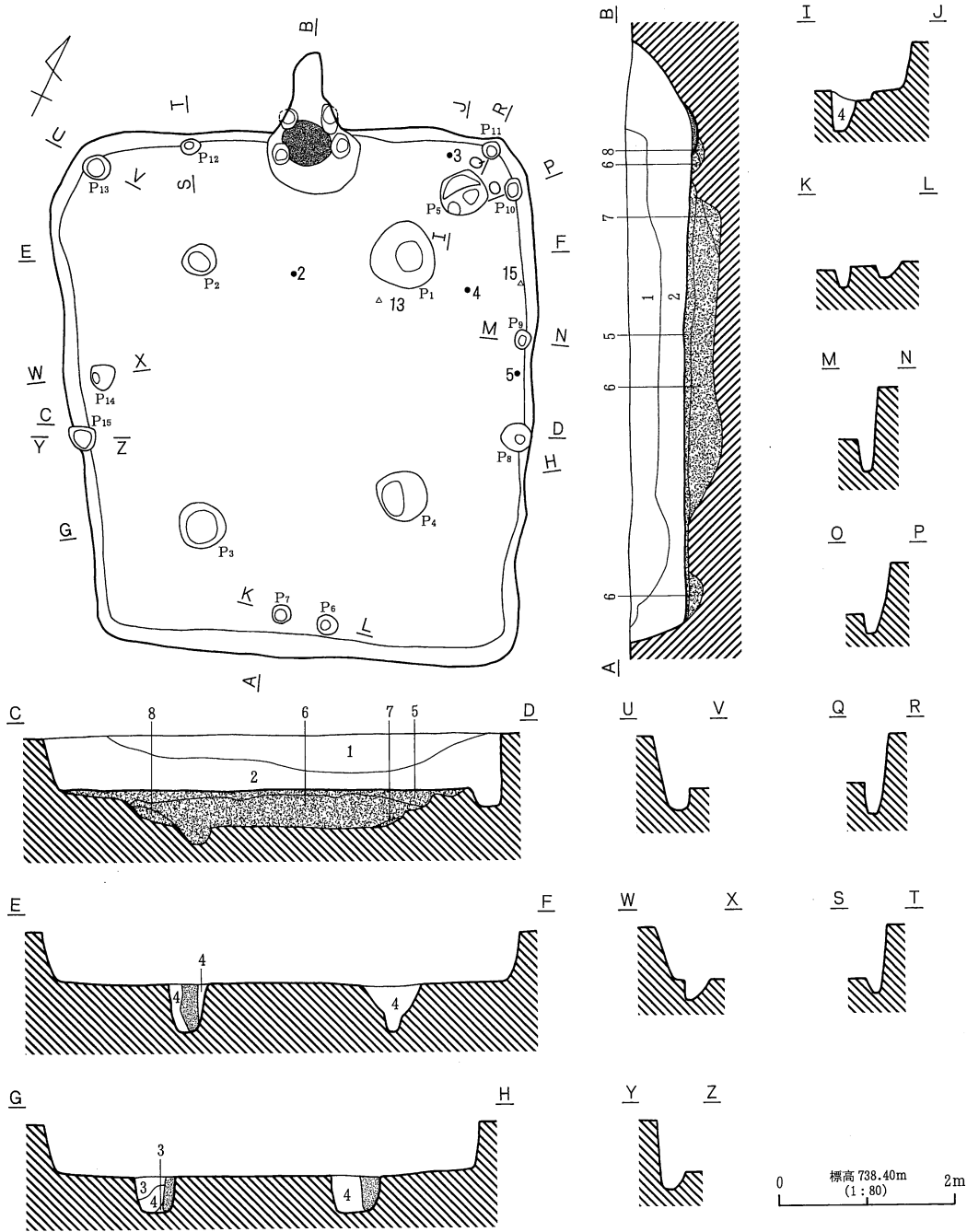

H193号住居址 (1)

第198图 H192号住居址 (3) · H193号住居址 (1)

1. 浅黄橙色土層 (10YR8/4) ローム粒主体。10YR3/3 砂質土含、φ2mm 大バミス多含。
2. にがい黄褐色土層 (10YR4/3) φ3~5mm バミス・10YR2/2 黒土ブロック (φ5cm 大) 多含。
3. 暗褐色土層 (10YR3/3) φ3mm 大バミス含。
4. 暗褐色土層 (10YR3/3) 10YR8/4 ローム粒多含、φ3mm 大バミス含。
5. 暗褐色土層 (10YR3/3) φ3mm 大バミス含。
6. 浅黄橙色土層 (10YR8/4) ローム主体。10YR3/3 砂質土ブロック (φ1cm 大) 少含。
7. 暗褐色土層 (10YR3/3) 10YR8/4 ローム粒極少含。
8. 暗褐色土層 (10YR3/3) 5層より明度低い。
9. 焼土 (5YR7/8)。
10. 柱痕 (10YR3/3)。

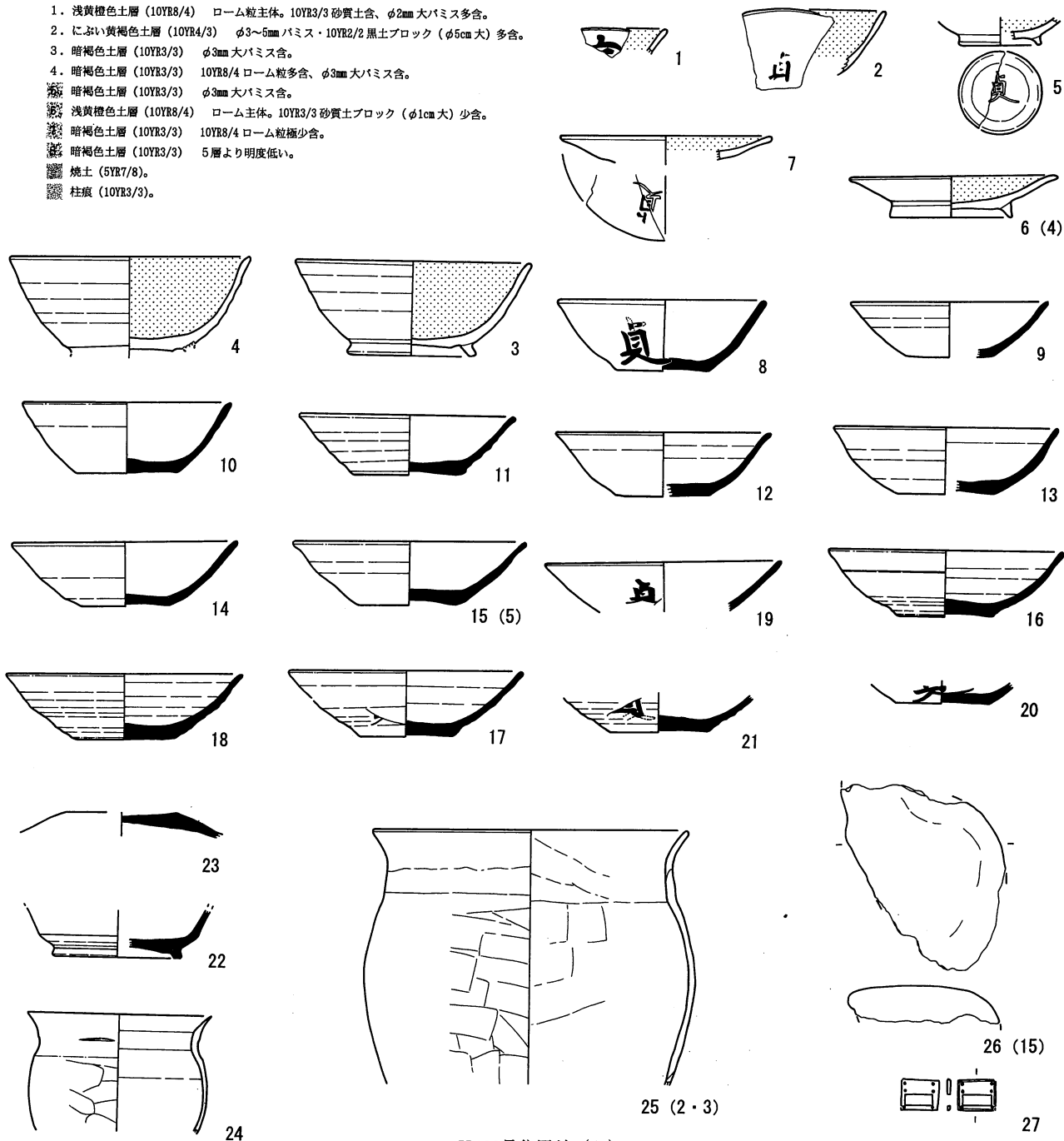

H193号住居址 (2)

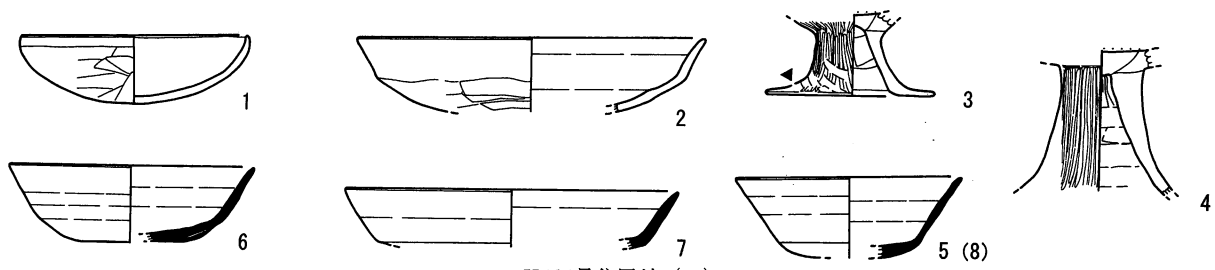

H194号住居址 (1)

第199図 H193号住居址 (2)・H194号住居址 (1)

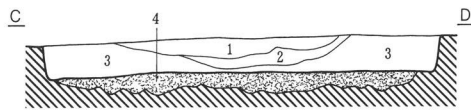
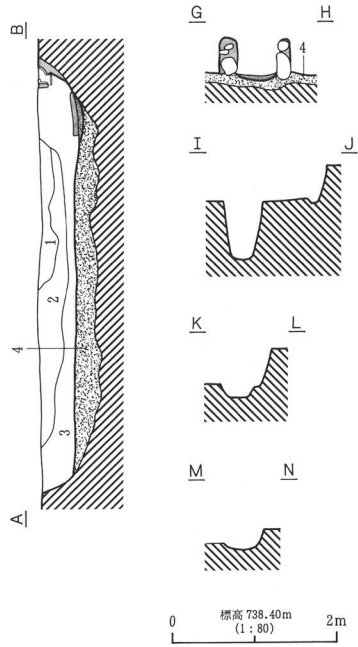
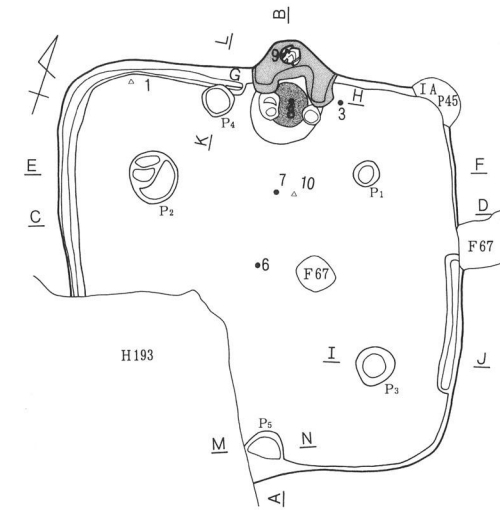

1. 暗褐色土層 (10YR3/3) φ5mm 大バミス・10YR2/2 土粒含。
2. 暗褐色土層 (10YR3/3) φ5mm 大バミス多含、10YR2/2 アブロック (φ2cm 大) 含。
3. にぶい黄褐色土層 (10YR4/3) φ5mm 大バミス含、10YR2/2 アブロック少含。
4. 暗褐色土層 (10YR3/3) 10YR8/4、2.5YR7/8 ローム粒多含、10YR8/2 灰少含。
- 橙色粘土 (2.5YR7/8)。
- 焼土 (5YR7/8)。

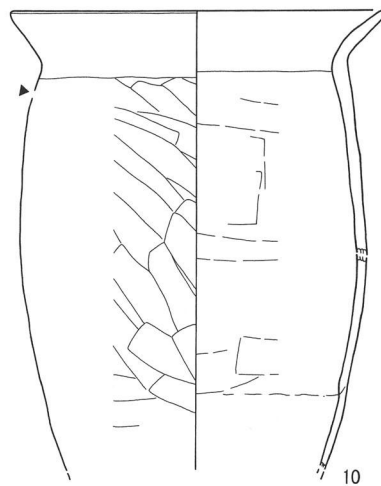
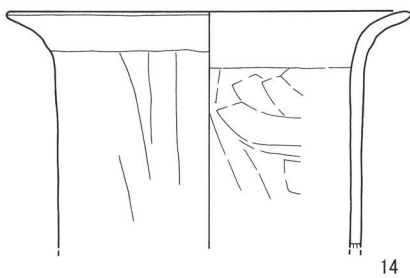
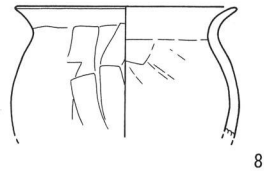
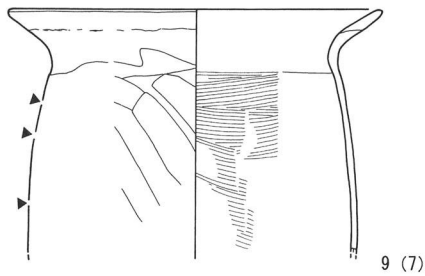

第200図 H194号住居址 (2)

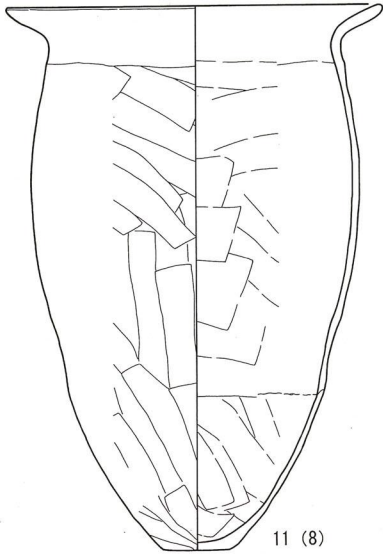

11 (8)

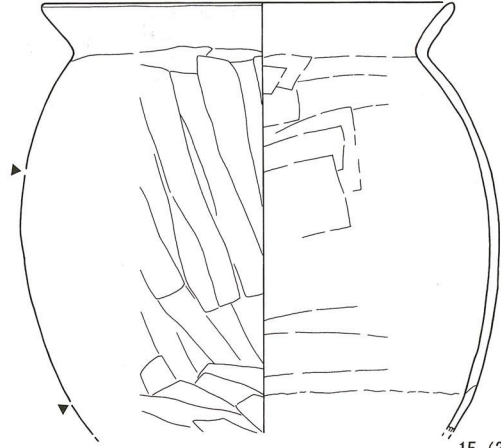

15 (3·6)

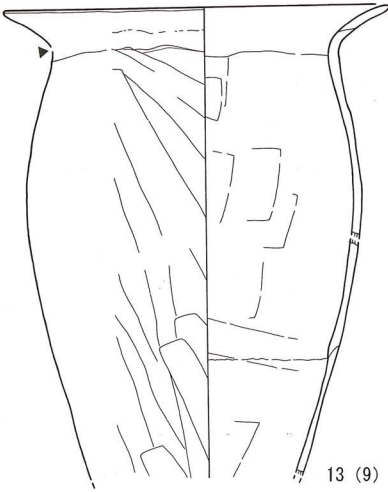

13 (9)

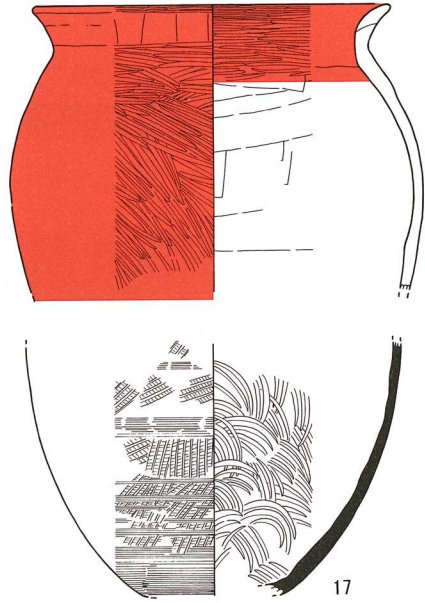

17

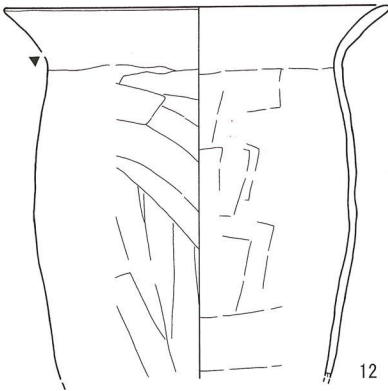

12



18 (1)

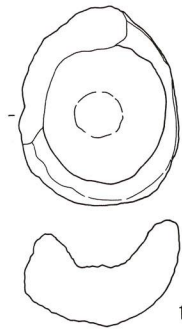

19 (10)

第201图 H194号住居址 (3)

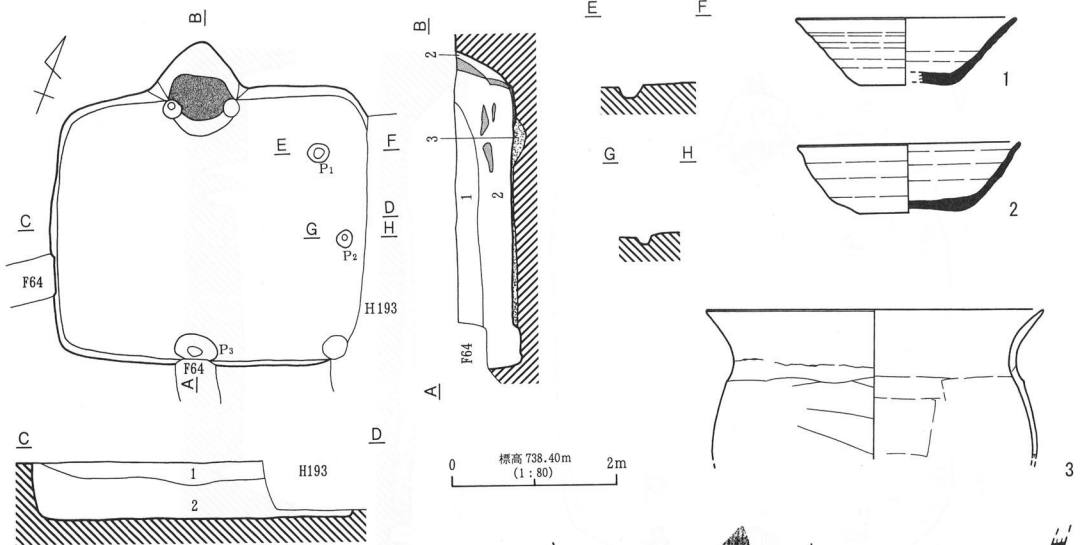

- 1. 暗褐色土層 (10YR3/3) 10YR2/2 黒土・10YR8/4 ロームブロック粒多含。
- 2. 暗褐色土層 (10YR3/3) 10YR2/2・10YR8/4 ロームブロック多含。
- 3. 暗褐色土層 (10YR3/3) 10YR8/3 ローム (φ2mm 大)・バミス含。
- におい橙色粘土 (7.5YR7/4)。
- 焼土 (5YR7/8)。

H195号住居址

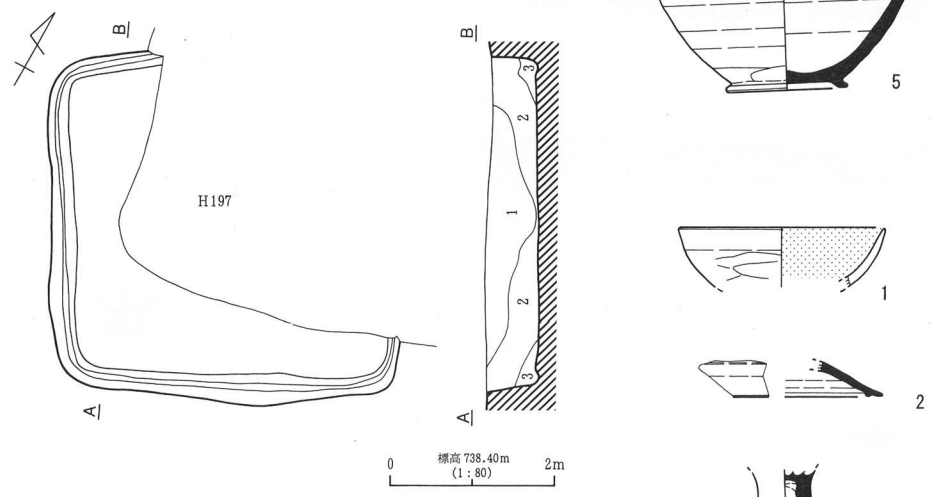

- 1. 暗褐色土層 (10YR3/3) φ5mm 大バミス多含、10YR2/2 ブロック (φ3cm)・10YR8/4 ローム粒少含。
- 2. におい黄褐色土層 (10YR4/3) φ5mm 大バミス・10YR8/4 ローム多含、10YR2/2 黒土ブロック (φ3cm) 少含。
- 3. 黒褐色土層 (10YR2/2) 黒土主体。10YR3/3 土粒少含。

H196号住居址

第202図 H195号住居址・H196号住居址

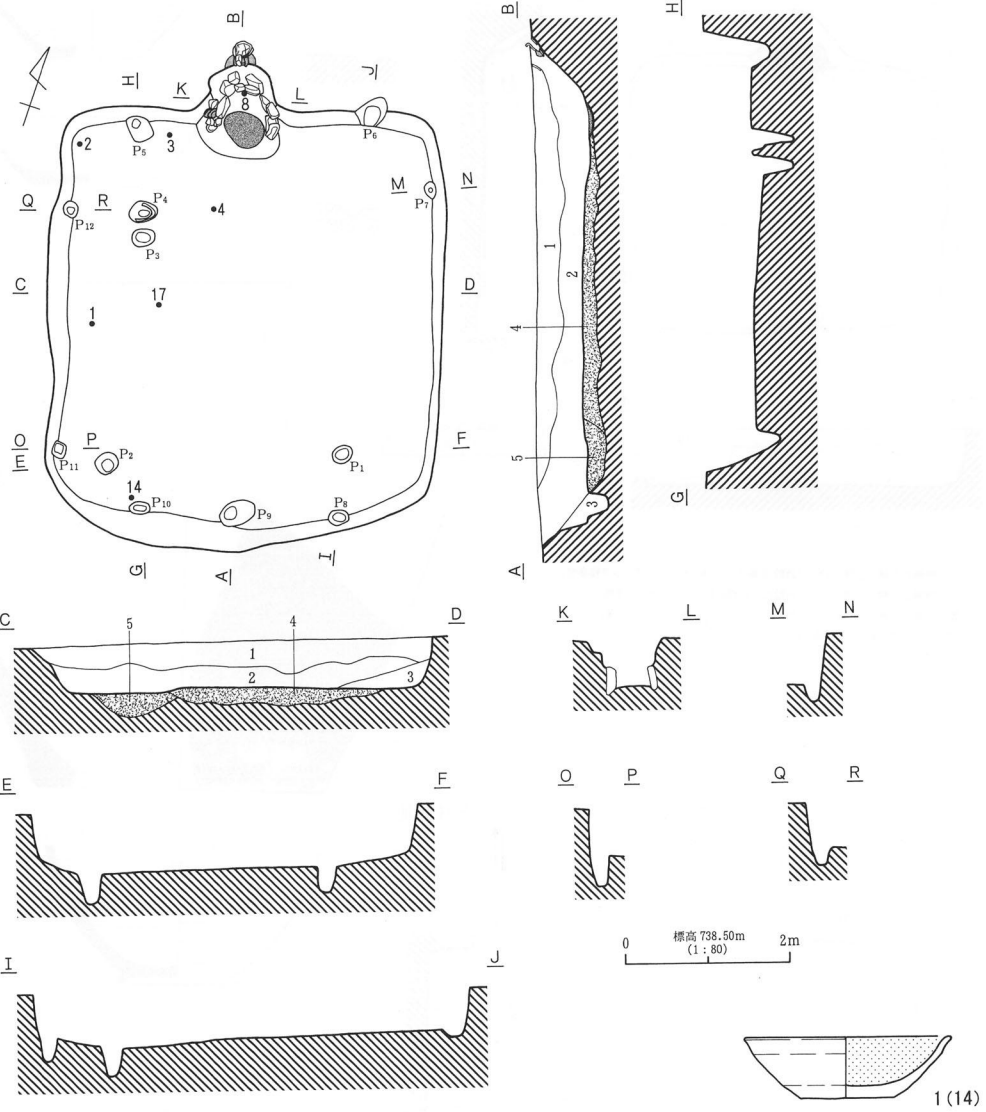

- 1. におい黄褐色土層 (10YR4/3) 10YR8/4 ローム粒含、φ3mm 大バミス多含。
- 2. 暗褐色土層 (10YR3/3) 10YR8/4 ローム粒・10YR2/3 ブロック (φ2cm 大) 少含、φ3mm 大バミス含。
- 3. 暗褐色土層 (10YR3/3) 2層と似ているが、上面の10YR8/4 ローム粒の薄い堆積により分層。
- 4. 浅黄褐色土層 (10YR8/4) ローム主体。10YR3/3 土粒・10YR2/2 ブロック (φ2cm 大) 少含。φ5mm 大バミス含。
- 5. 暗褐色土層 (10YR3/3) ローム主体。φ2mm 大バミス少含。

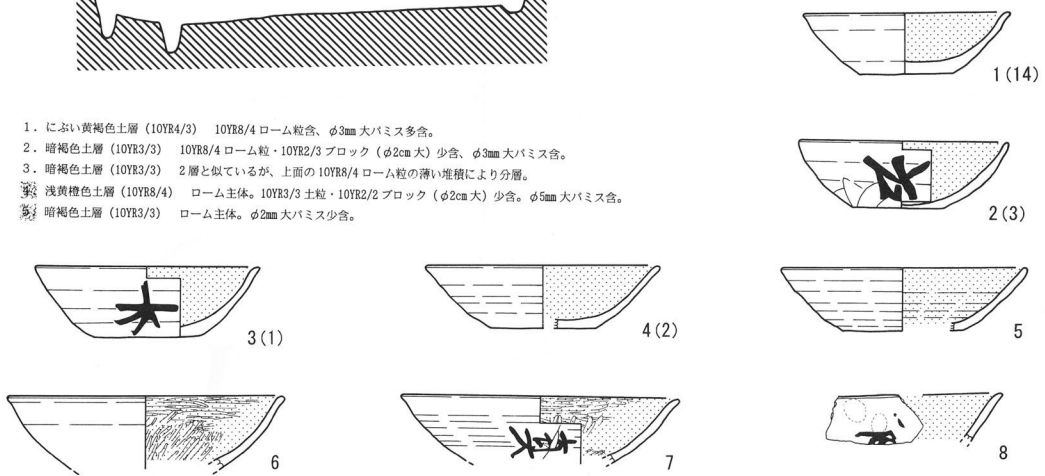

第203図 H197号住居址 (1)

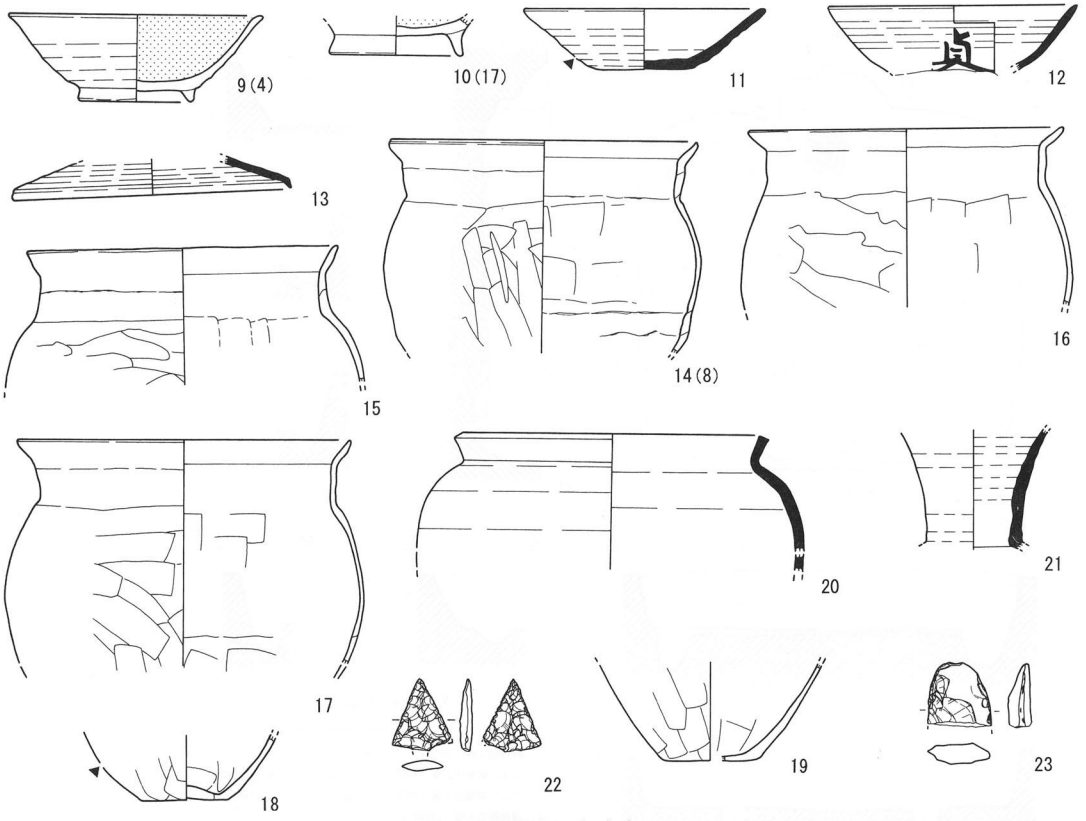

H197号住居址 (2)

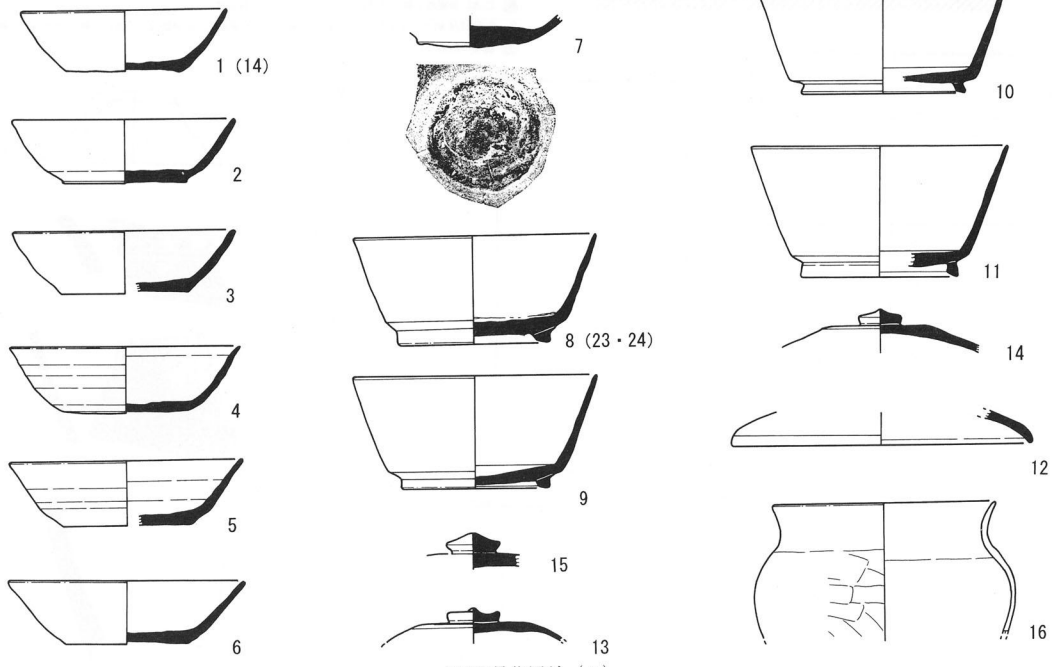

H198号住居址 (1)

第204图 H197号住居址 (2) · H198号住居址 (1)

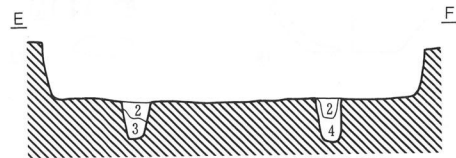
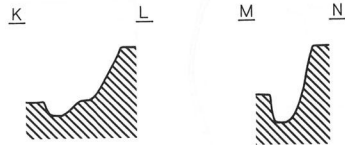
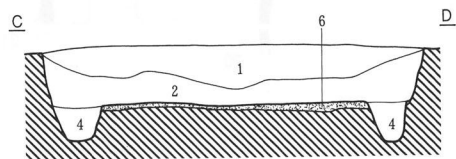
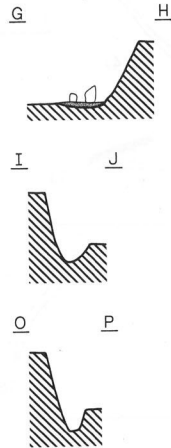
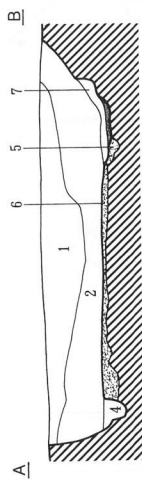
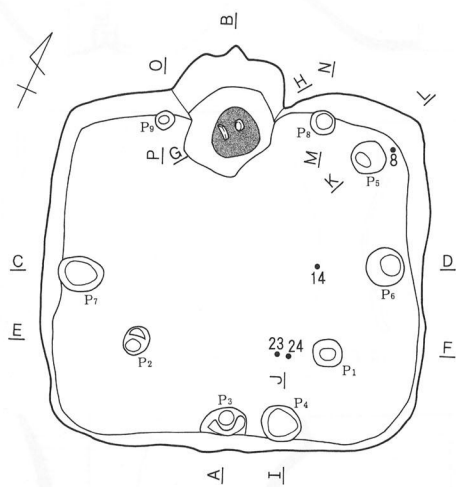

0 標高 738.50m (1:80) 2m

1. 黒褐色土層 (10YR3/2) φ3mm 大バミス多含。
 2. におい黄褐色土層 (10YR5/3) φ3mm 大バミス多含、10YR8/4 ローム含。
 3. におい黄褐色土層 (10YR5/3) φ3mm 大バミス・10YR8/4 ローム粒多含。
 4. 浅黄橙色土層 (10YR8/4) ローム主体。
 5. 暗褐色土層 (10YR3/3)。
 6. におい黄褐色土層 (10YR5/3) 10YR8/6 ローム粒少含。
 7. 2.5YR7/4 粘土ブロック (φ10 cm 大)、粘土と灰の混在土 (2.5YR6/2) の混在土層。カマド流出層。
- 焼土 (5YR7/8)。

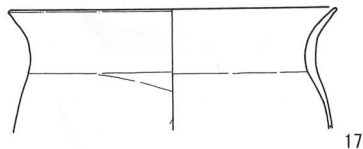

17

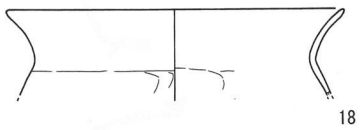

18

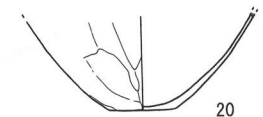

20

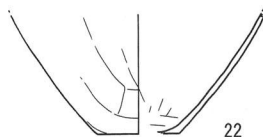

22

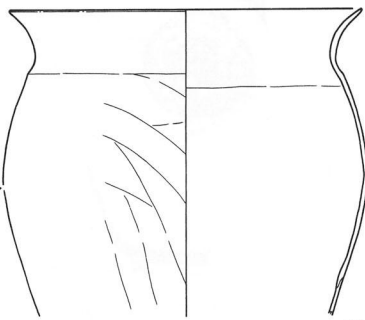

19

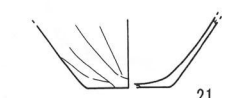

21



23 (8)

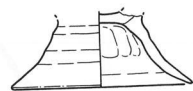

24



25

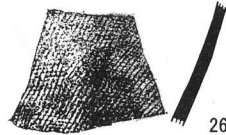

26

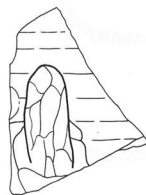

29

第205図 H198号住居址 (2)



H198号住居址 (3)

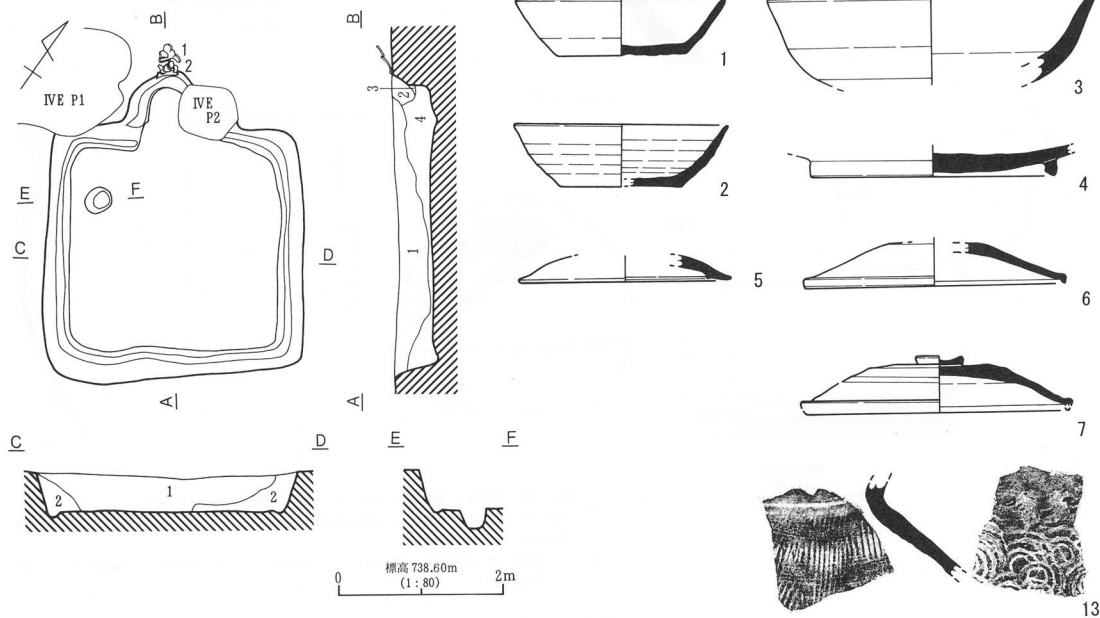

1. 黒色土 (10YR2/1) と 10YR8/6 ロームブロックの混在土層。φ3mm 大バミス少含。
2. 灰白色土層 (10YR7/1)。
3. 褐色土層 (10YR4/1) 灰の堆積。
4. におい黄褐色土層 (10YR4/3) φ5mm 大バミス多含。

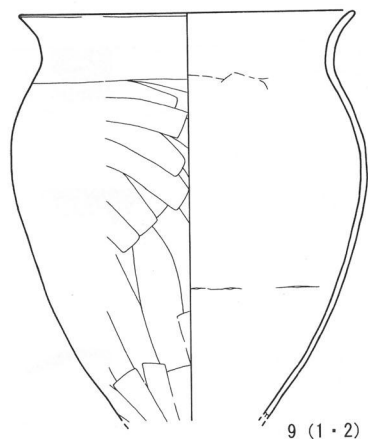

9 (1・2)

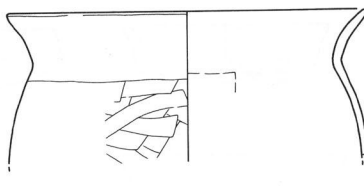

10

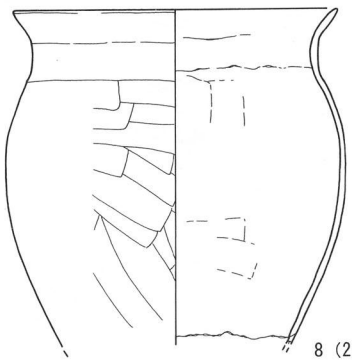

8 (2)

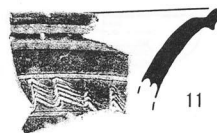

11

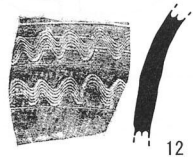

12

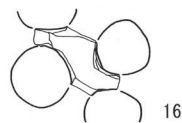

16

H199号住居址 (1)

第206図 H198号住居址 (3)・H199号住居址 (1)

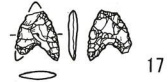
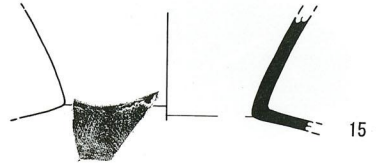
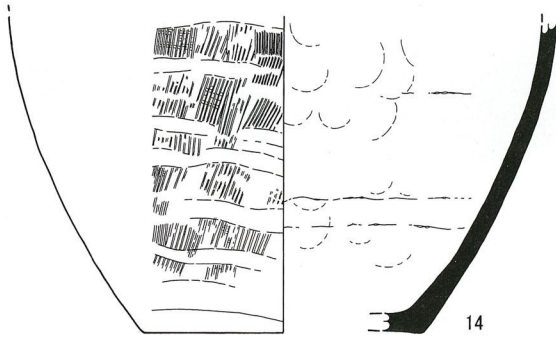

H199号住居址 (2)

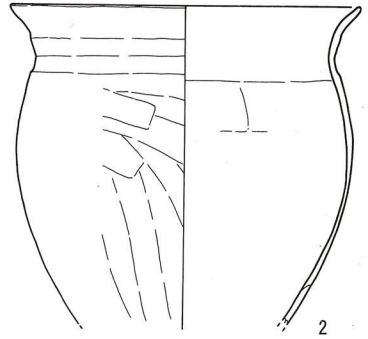
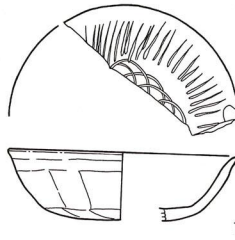
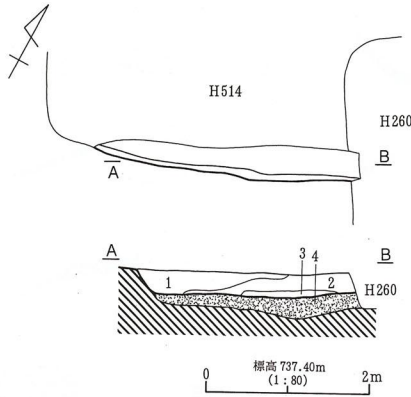

1. 黒褐色土層 (10YR3/2) 砂質土層。φ3mm 内外のバミス・黒褐色 (10YR2/2) 土粒含。
 2. 暗褐色土層 (10YR3/3) 砂質土層。φ2mm 内外のバミス含。
 3. 黒褐色土層 (10YR2/3) 砂質土層。
 - ※ 3層に黄褐色土層 (10YR4/3) 砂質土層。φ10~30mm 内外のローム粒・黒色土粒・φ10mm 内外のバミス多含。
- ※ 住居址掘方埋土。

H200号住居址

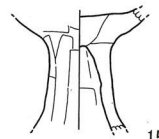
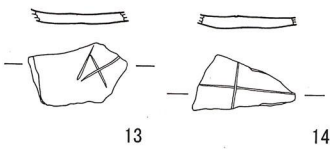
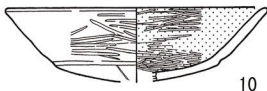
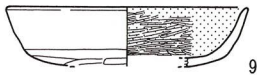
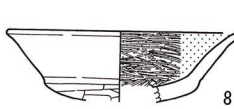
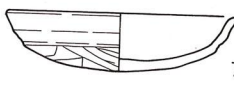
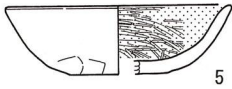
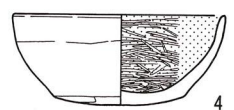
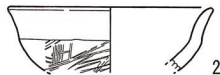

H201号住居址 (1)

第207図 H199号住居址 (2)・H200号住居址・H201号住居址 (1)

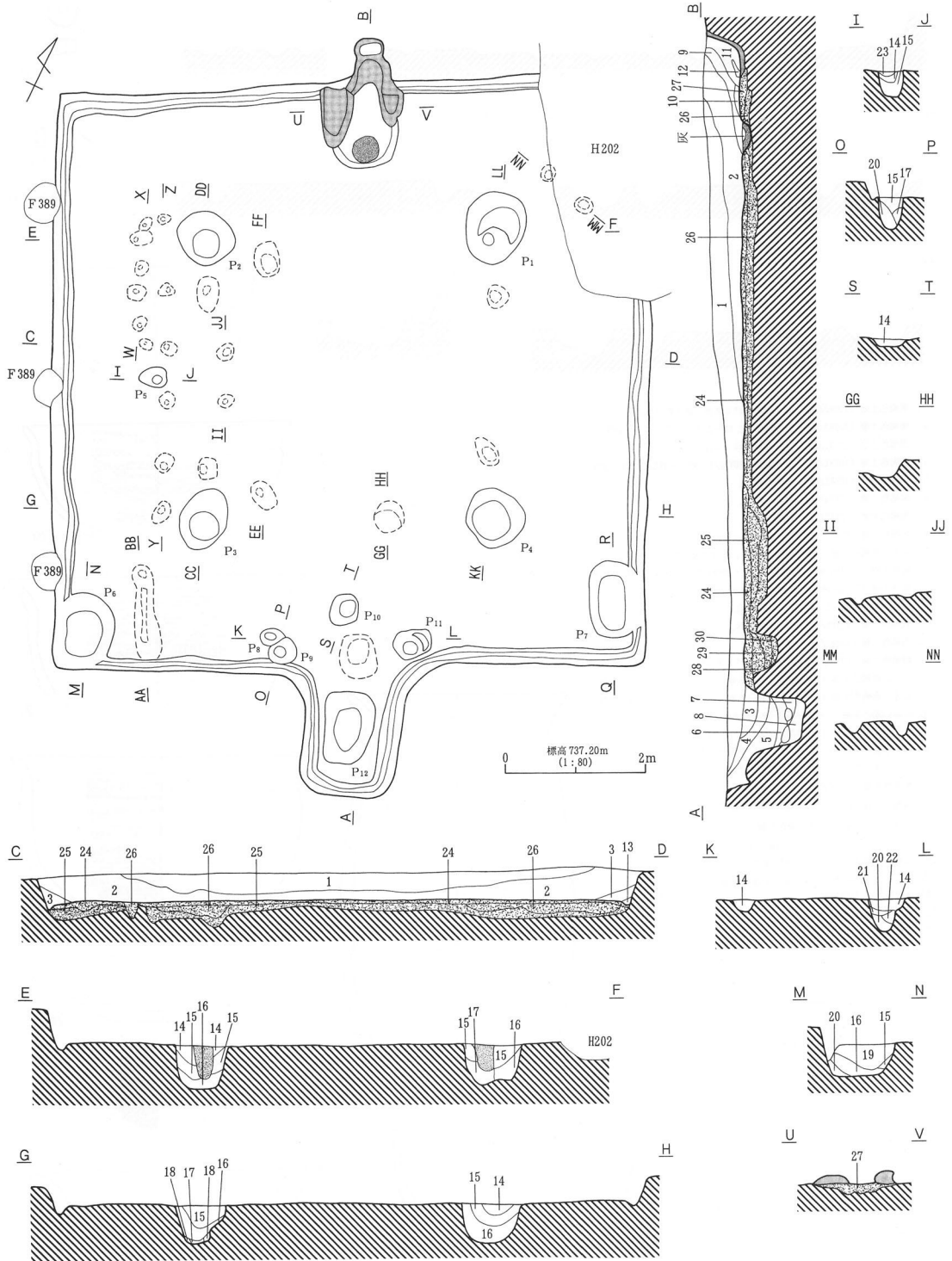

第208图 H201号住居址(2)

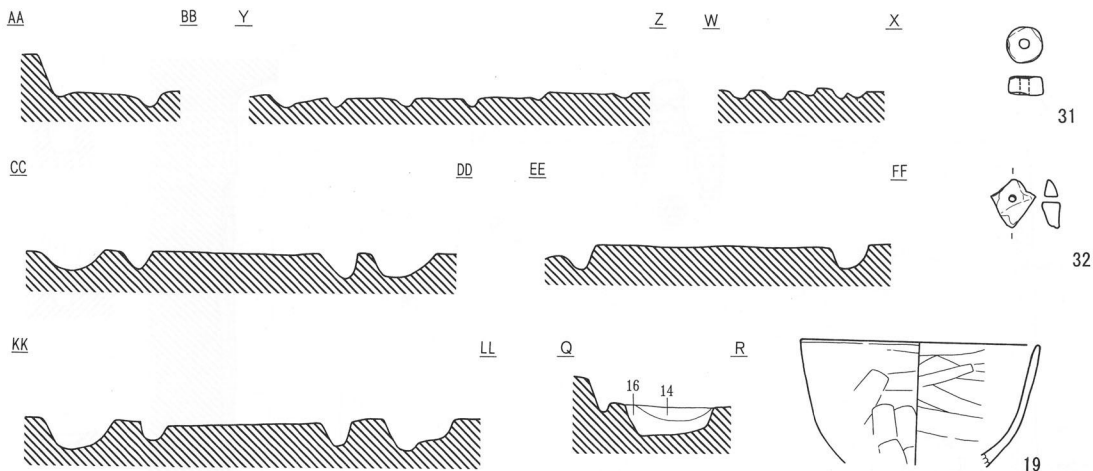

1. 黒褐色土層 (10YR2/3) ローム粒・バミス含、炭化物少含。
2. 暗褐色土層 (10YR3/3) ローム粒含、ロームブロック・バミス少含。
3. 黒褐色土層 (10YR3/2) ローム粒・バミス含。
4. 黒褐色土層 (10YR2/2) ローム粒・10YR2/1 土粒・10YR2/1 ブロック含。
5. 黒褐色土層 (10YR2/2) ローム粒含。
6. 暗褐色土層 (10YR4/3) ローム粒含。
7. 黒褐色土層 (10YR2/3) 4層に近似。
8. 暗褐色土層 (10YR3/3) ローム粒含。
9. におい黄褐色土層 (2.5YR4/4) 粘土。天井部流出層。
10. 褐色土層 (7.5YR4/4) 10YR3/4 土粒・10YR5/6 ローム粒・2.5Y5/2 灰粒・7.5YR5/6 焼土粒含。
11. 褐色土層 (7.5YR4/6) 焼土含。崩落土。
12. におい黄色土層 (2.5Y6/3) 灰粒多含。
13. 黄褐色土層 (10YR5/6) ローム粒主体。
14. 黒褐色土層 (10YR2/3) ローム粒含。
15. 暗褐色土層 (10YR3/3) ローム粒・バミス・ロームブロック含。
16. におい黄褐色土層 (10YR4/3) ローム粒・バミス・ロームブロック含。
17. におい黄褐色土層 (10YR5/3) ローム粒・バミス・ロームブロック含。
18. におい褐色土層 (7.5YR5/4) ローム主体。
19. におい黄褐色土層 (10YR4/3) ローム・10YR4/6 ブロック含。
20. 褐色土層 (10YR4/6) ローム主体。バミス少含。
21. におい黄褐色土層 (10YR4/3) ローム粒・バミス少含。
22. 黒褐色土層 (10YR2/3) ローム粒・ロームブロック・10YR3/2 ブロック含。
23. 暗褐色土層 (10YR3/3) 炭化物・ローム粒含。
24. 10YR8/3 ローム、10YR3/2 混在土層。貼床。
25. 10YR8/4 ローム、10YR3/2、10YR5/3 混在土層。ローム主体。
26. 黒褐色土層 (10YR3/2) 10YR7/6 ローム多含。
27. 10YR3/2、10YR8/6 ローム、粘土の混在土層。
28. 黒褐色土層 (10YR2/3)。
29. 暗褐色土層 (10YR3/3)。
30. 浅黄褐色土層 (10YR8/3) 灰層。

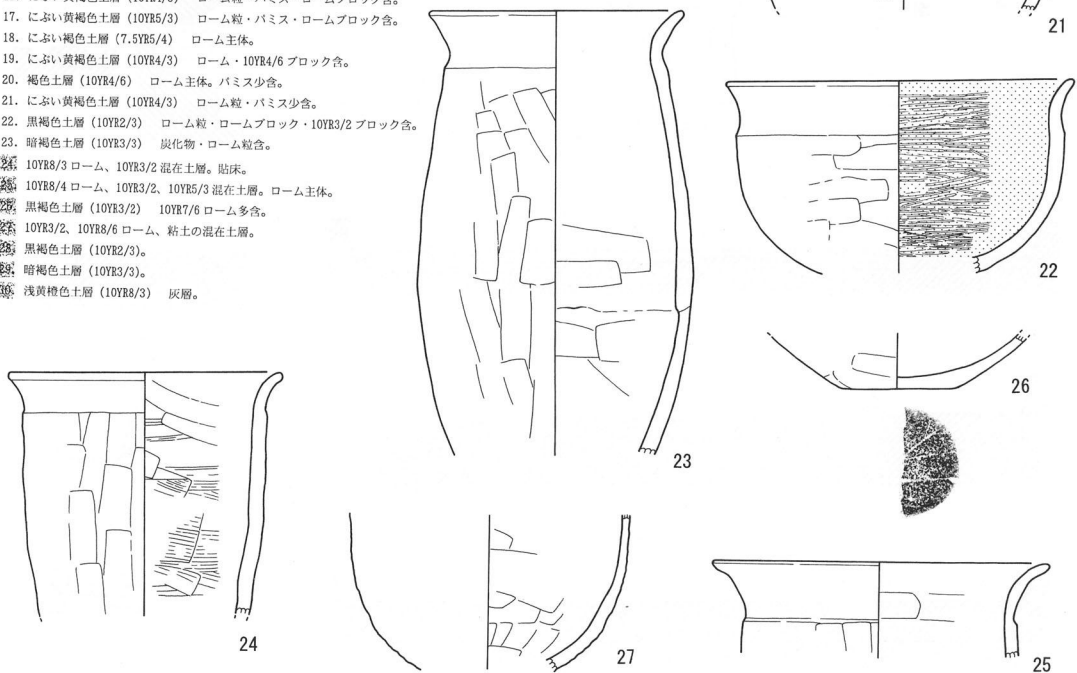

第209図 H201号住居址 (3)



H201号住居址 (4)

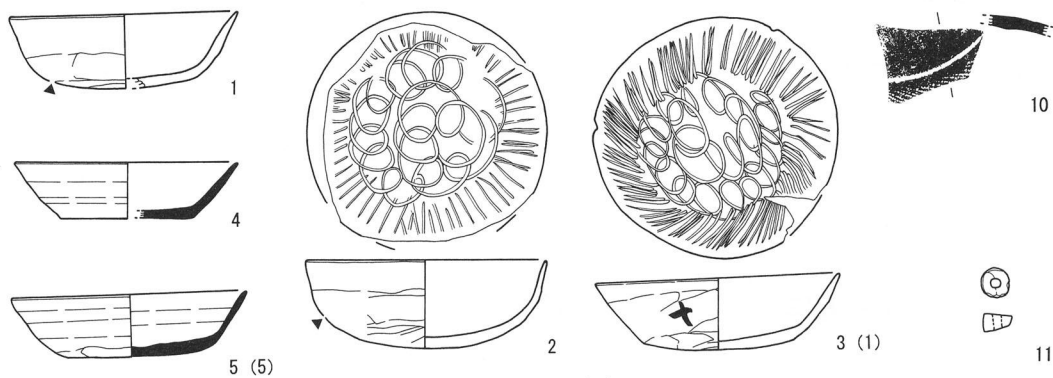

H202号住居址 (1)

第210图 H201号住居址 (4) · H202号住居址 (1)

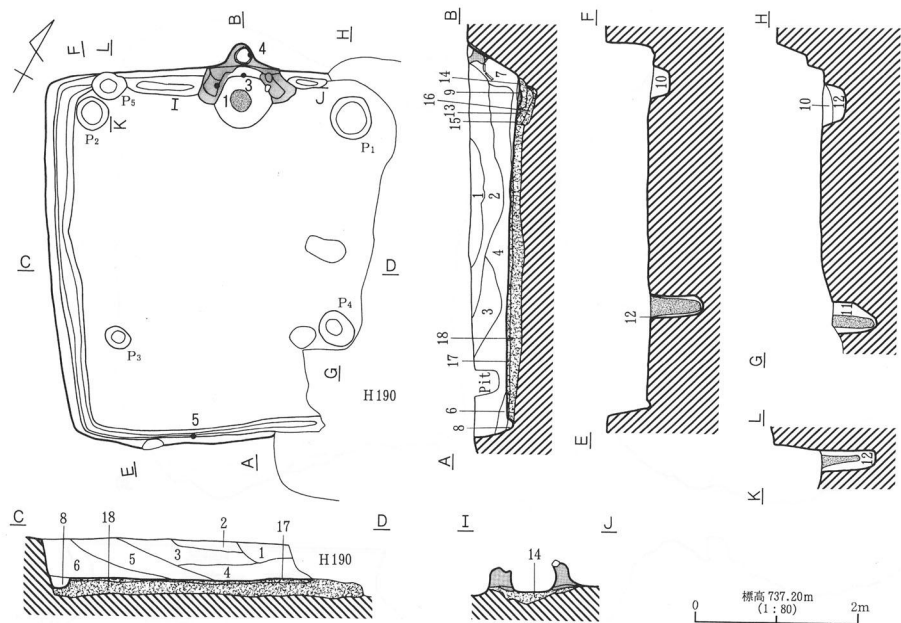

1. 黒褐色土層 (10YR3/2) パウダー状ローム・φ2mm大バミス含。
 2. にぶい黄褐色土層 (10YR4/3) パウダー状〜φ3mm大バミス・ローム粒多含。
 3. 黒褐色土層 (10YR3/2) φ5mm大ローム粒・バミス少含。
 4. 褐色土層 (10YR4/4) φ5〜10mm大黒色土粒・ローム粒・φ3mm大バミス多含。
 5. 黒褐色土層 (10YR2/3) パウダー状ローム・φ2mm大バミス少含。
 6. 暗褐色土層 (10YR3/4) くすんだパウダー状ローム・φ2mm大バミス含。
 7. 暗褐色土層 (10YR3/3) パウダー状ローム・φ2mm大バミス・カマド構築粘土多含。
 8. にぶい黄褐色土層 (10YR5/3) パウダー状ローム少含。
 9. にぶい橙色土層 (7.5YR7/3) 灰層。
 10. 暗褐色土層 (10YR3/4) パウダー状ローム少含。
 11. にぶい褐色土層 (7.5YR6/3) ローム主体。φ5mm大暗褐色土粒少含。
 12. 褐色土層 (10YR4/4) φ10mm大ローム粒・黒色土粒多含。
 13. 黒褐色土層 (10YR2/3) パウダー状〜φ5mm大ローム粒含。カマド掘方埋土。
 14. 黒褐色土層 (10YR3/2) φ7mm大のローム粒含。
 15. 黒褐色土層 (10YR2/2) φ7mm大のローム粒含。
 16. にぶい黄褐色土層 (10YR6/4) φ5mm大暗褐色土粒少含。
 17. にぶい橙色土層 (7.5YR6/4) 貼床。
 18. にぶい黄褐色土層 (10YR5/4) ローム主体。パウダー状〜φ15mm大黒色土粒・ローム粒多含。
- 焼土 (5YR6/8)。
 粘土 (7.5YR6/6)。
 柱痕 (10YR3/4)。

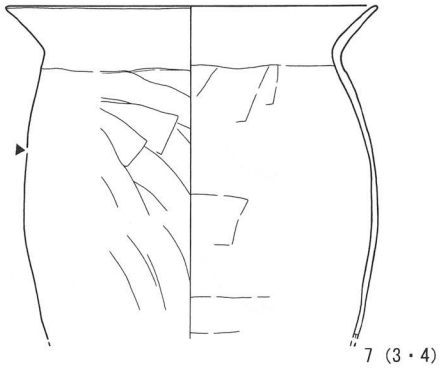
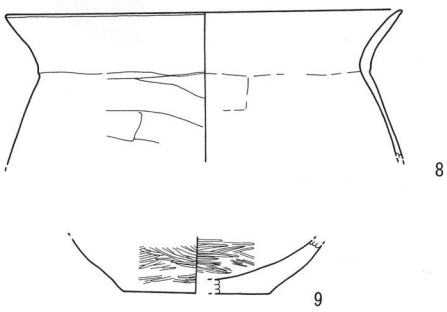
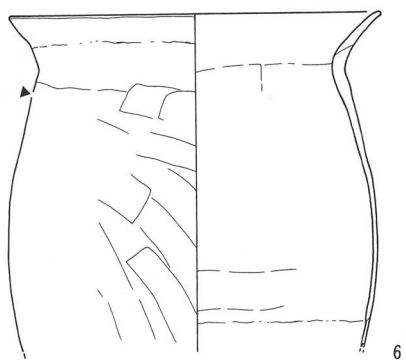

第211図 H202号住居址 (2)

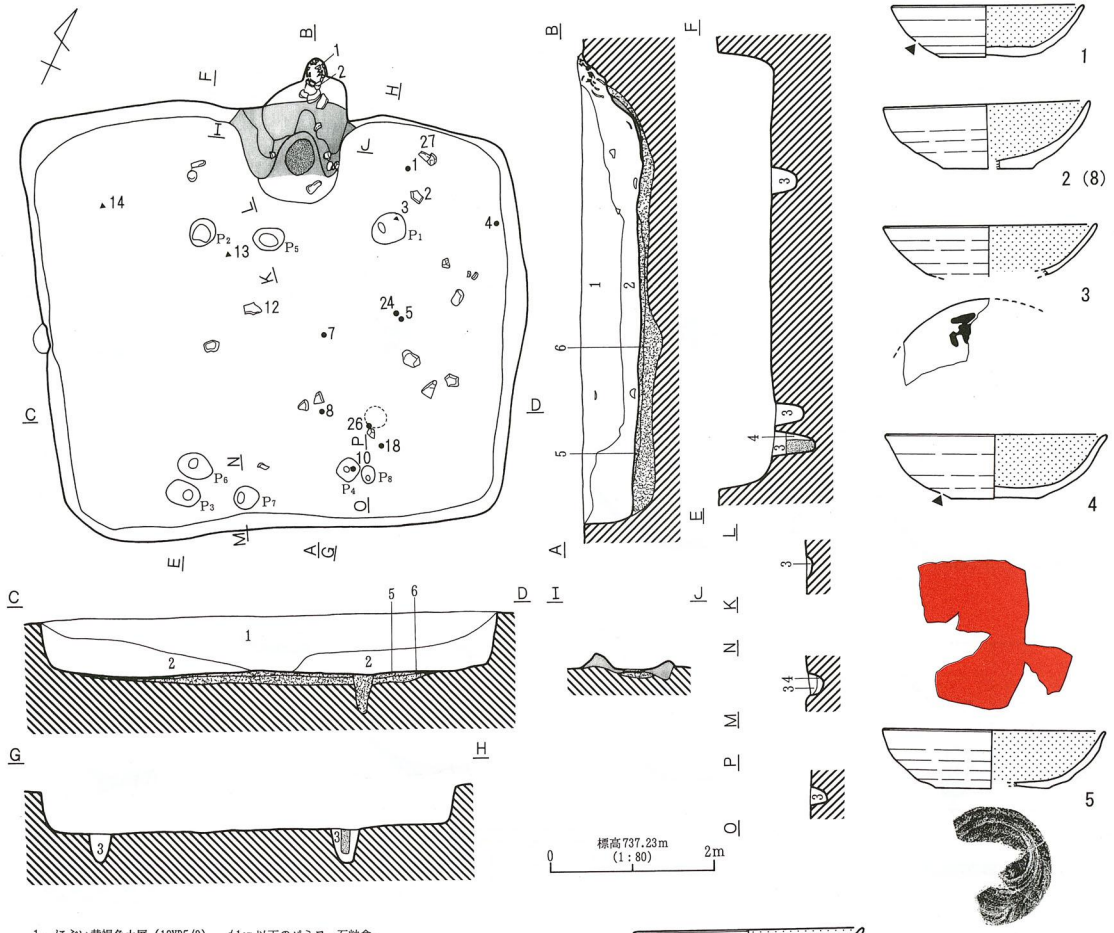

- 1. におい黄褐色土層 (10YR5/3) φ1cm 以下のパミス・石粒含。
- 2. におい黄褐色土層 (10YR5/3) 基本的には1層と同じ。φ1cm 大ロームブロック (10YR8/4) 含。
- 3. におい黄褐色土層 (10YR5/3) φ1cm 大 10YR3/1 土粒・10YR7/6 ローム粒子多含。φ1~3mm 大パミス少含。
- 4. 灰黄褐色土層 (10YR4/2) ローム粒子 10YR8/3・1~2mm 大パミス含。
- 5. 黒色土 (10YR2/1) と黒褐色土 (10YR3/1) の混在土層 貼床。
- 6. 10YR2/1、10YR5/3、10YR8/4~8/6 ロームの混在土層。φ5mm 以下パミス多含。
- 7. 柱痕。灰黄褐色土 (10YR4/2)

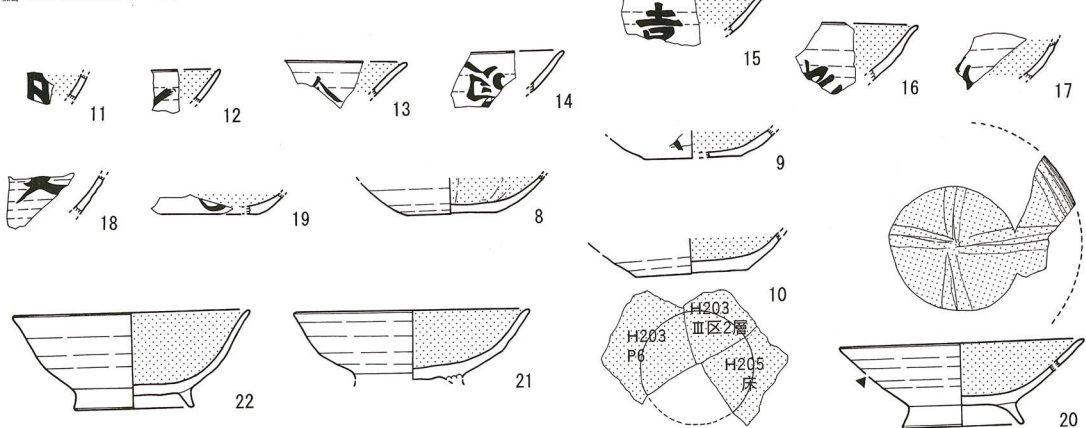

第212図 H203号住居址 (1)

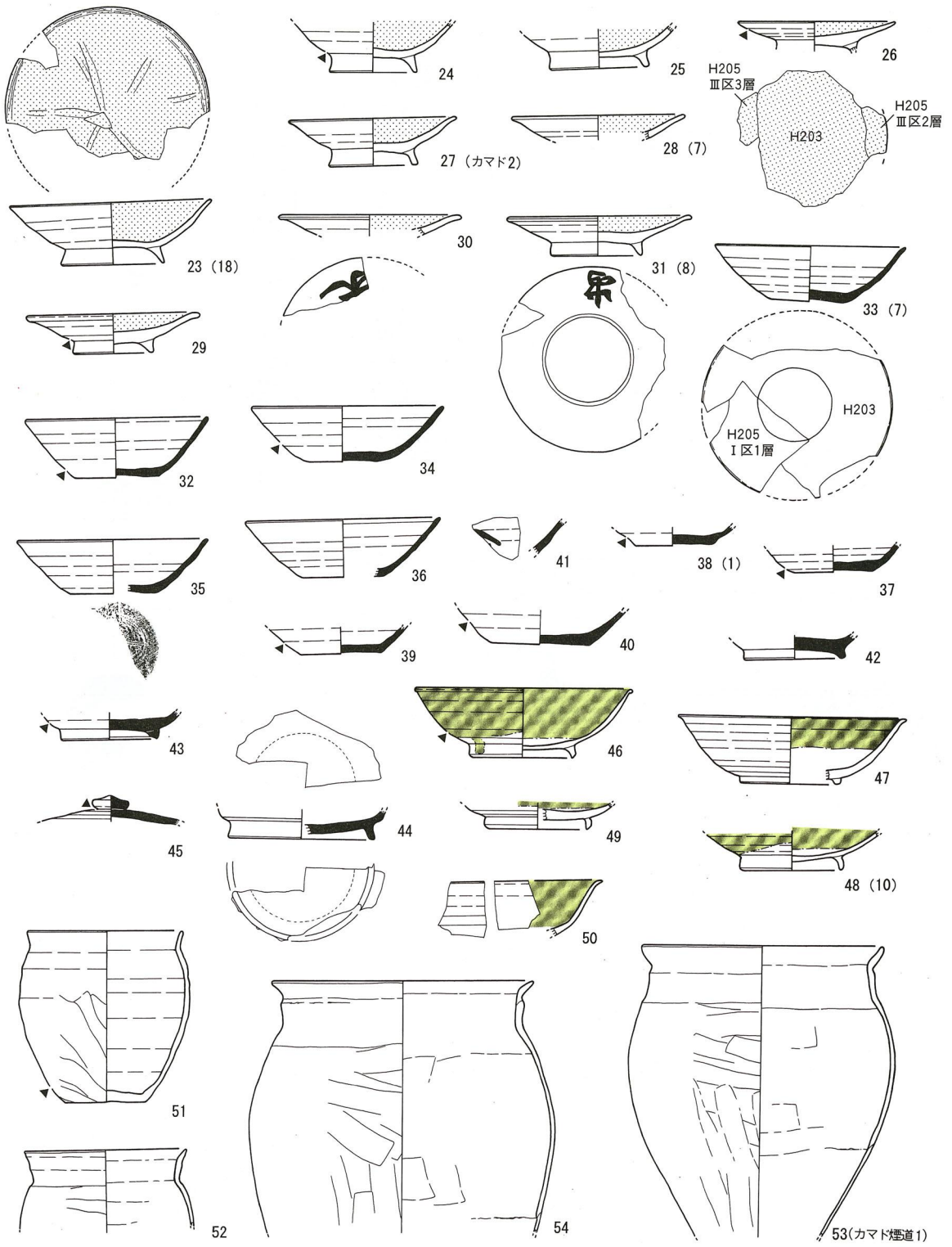

第213図 H203号住居址(2)

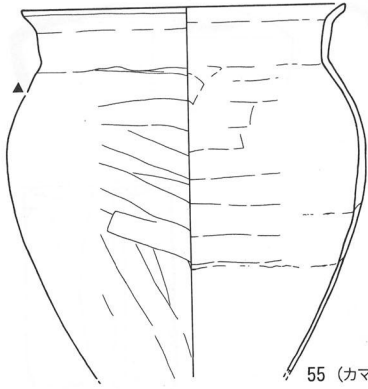

55 (カマド煙道1・2)

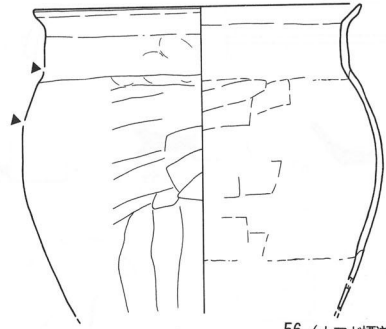

56 (カマド煙道2)

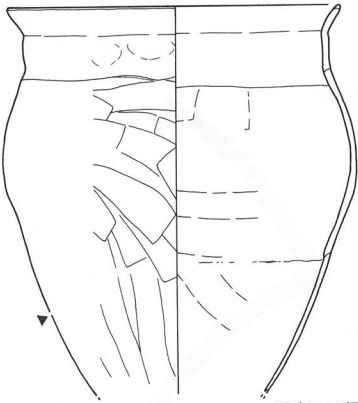

57 (カマド煙道1)

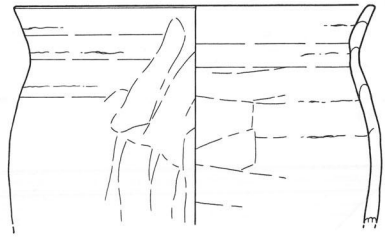

58

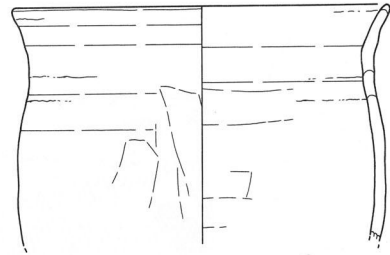

59

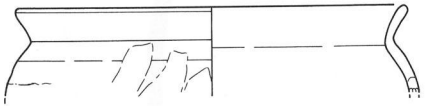

60

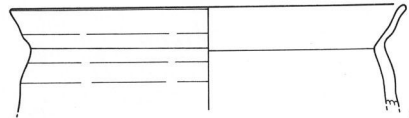

61 (18)

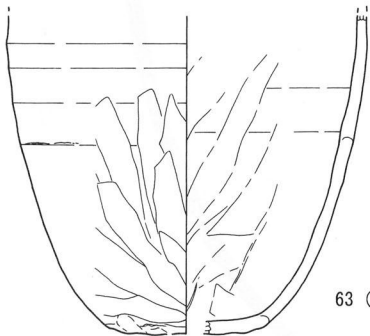

63 (26)

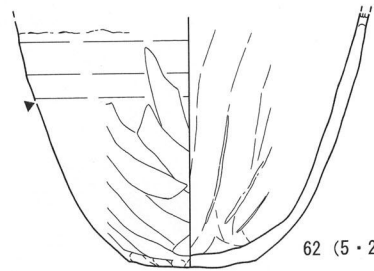

62 (5・24)

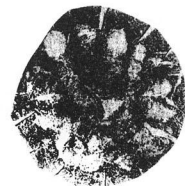

第214図 H203号住居址 (3)

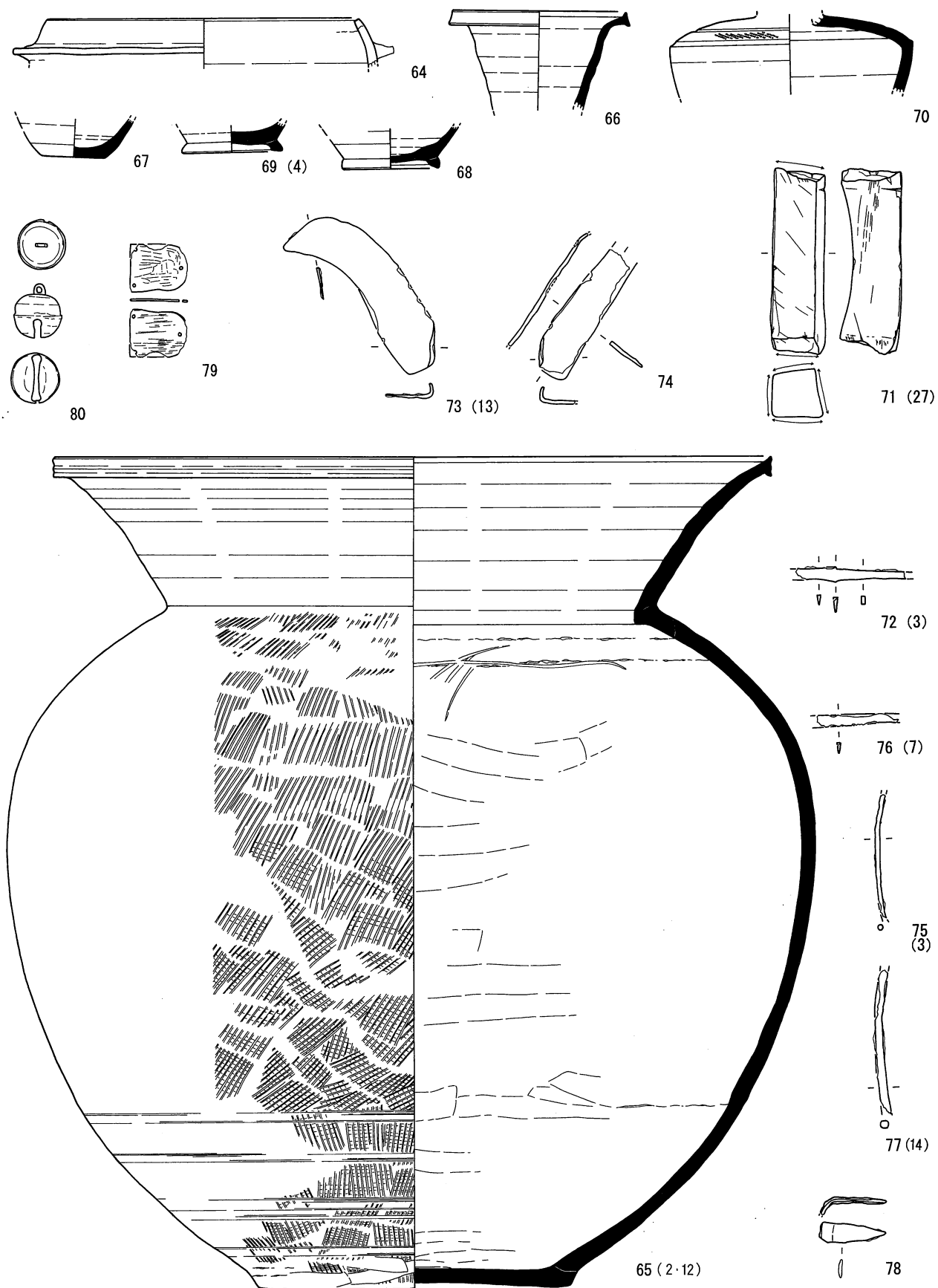

第215图 H203号住居址 (4)

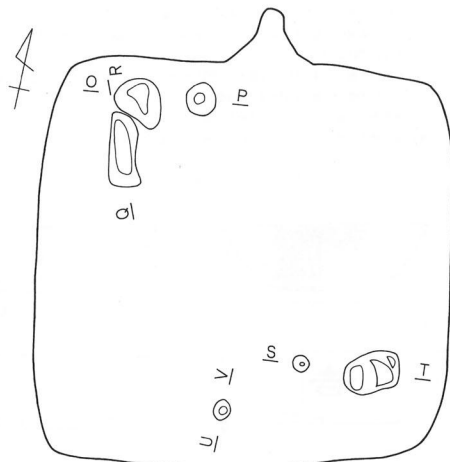
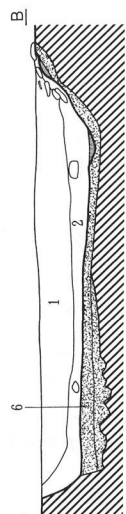
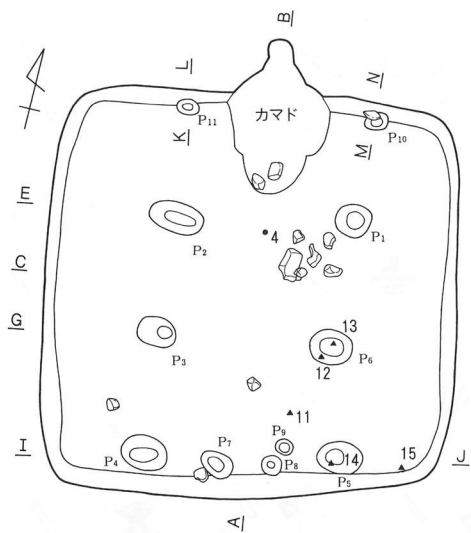

掘方平面図

標高 737.33m
(1:80) 2m

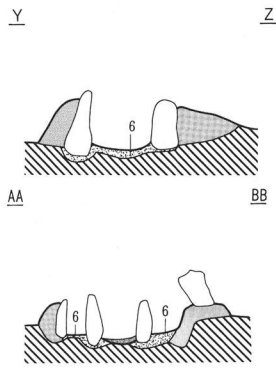
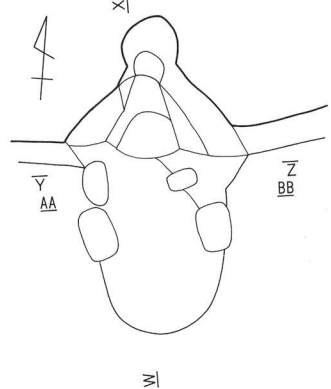
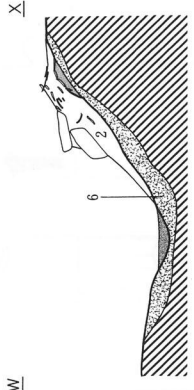
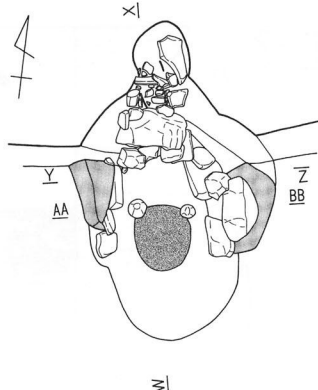
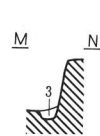
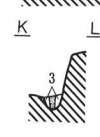
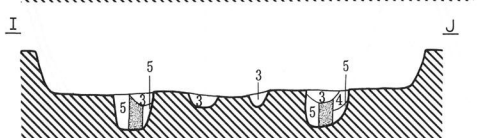
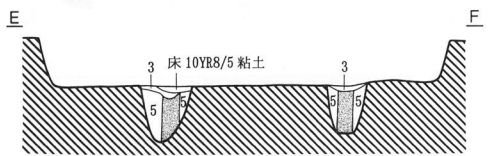
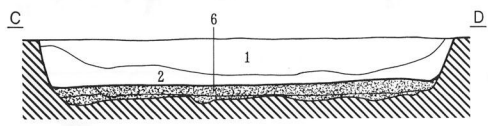

カマド平面図

標高 737.33m
(1:40) 2m

第216図 H204号住居址(1)

1. 黒褐色土層 (10YR3/2) ローム微粒子・φ3mm大バミス含。
2. にぶい黄褐色土層 (10YR4/3) ローム粒多含。φ3~5mmバミス含。壁際はφ1~2cmロームブロック・φ1cm10YR2/2ブロック含。
3. 褐灰色土層 (10YR5/1) 砂質土。10YR8/4ロームブロック(φ1~1.5cm)少含。φ5mm大バミス含。
4. にぶい黄褐色土層 (10YR6/4) 砂質土。
5. 浅黄褐色土層 (10YR8/4) ~黄褐色土層 (10YR8/6)
6. 浅黄褐色土層 (10YR8/4) ~黄褐色土層 (10YR8/6) ローム主体掘方埋土。φ1cm大バミス多含。10YR5/3・5/1不定ブロック多含。
7. 柱痕。10YR5/3、10YR8/4ローム混在土層。

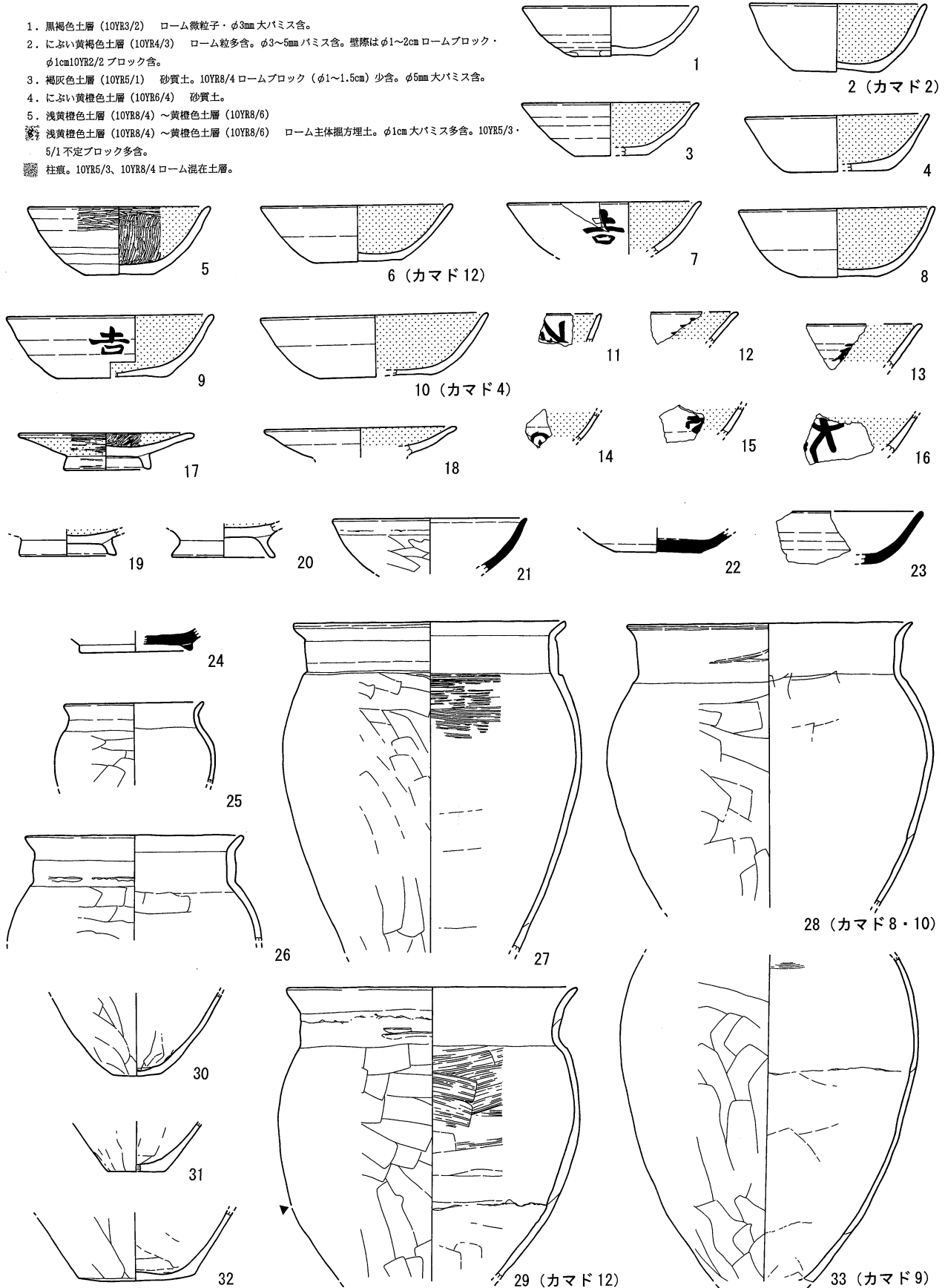

第217図 H204号住居址 (2)

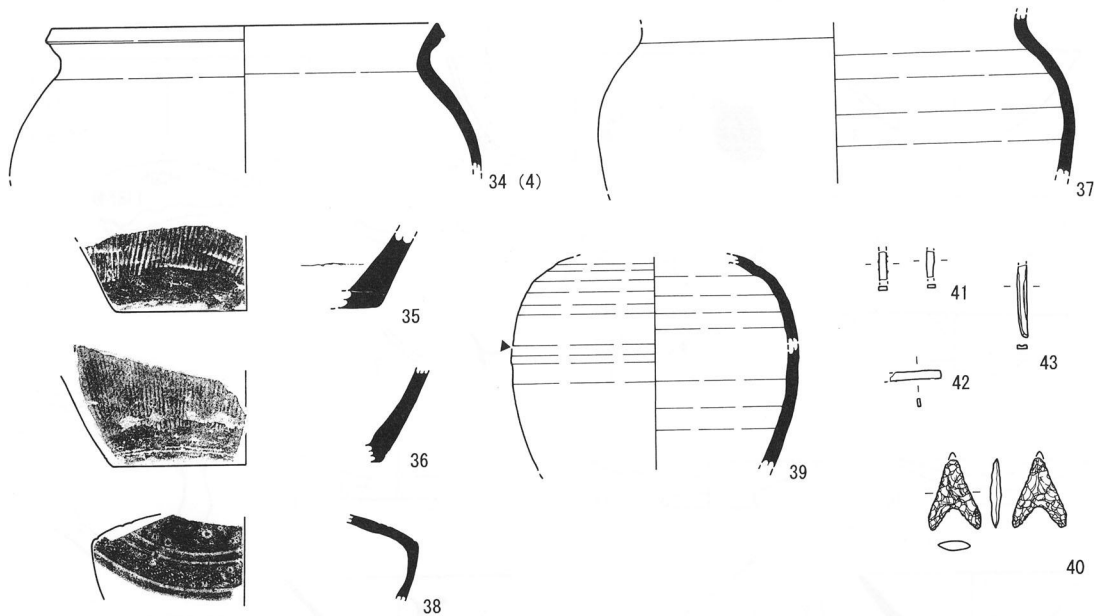

H204号住居址 (3)

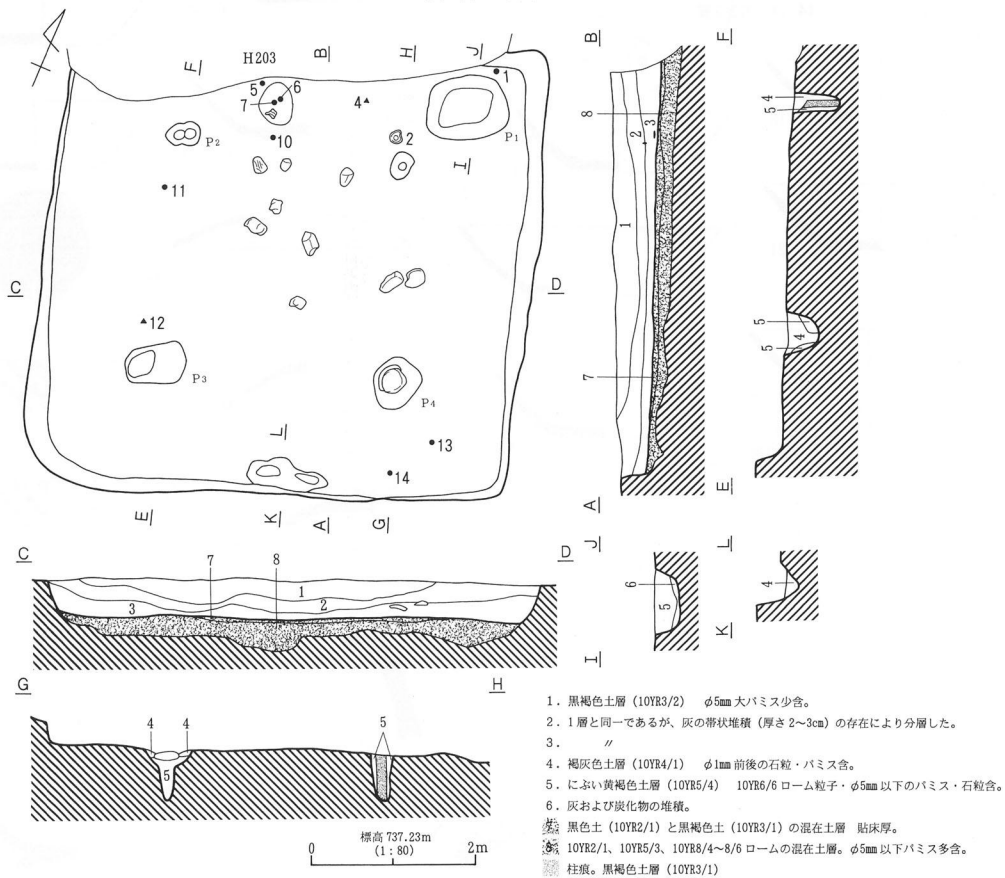

H205号住居址 (1)

第218図 H204号住居址 (3)・H205号住居址 (1)

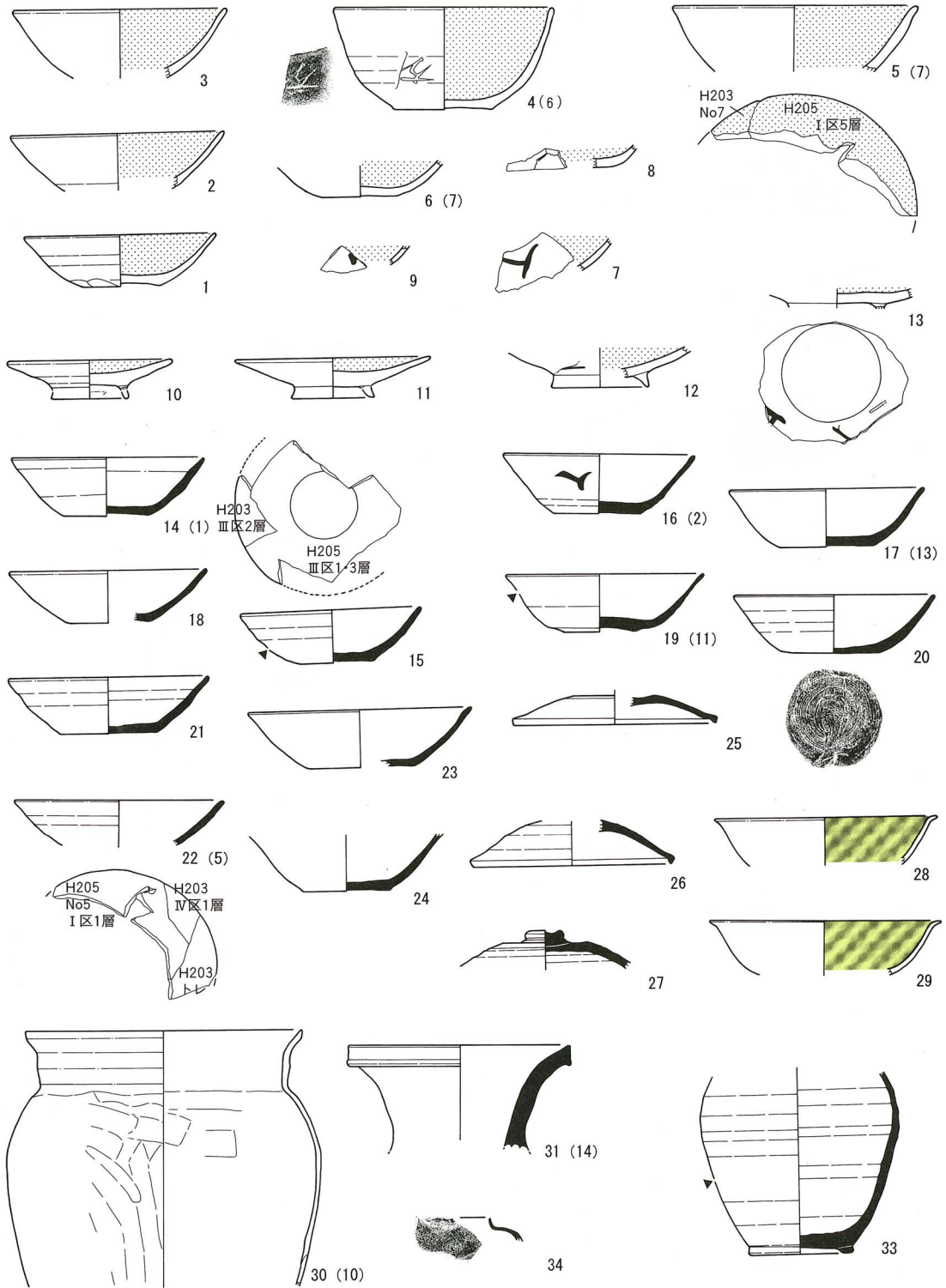

第219図 H205号住居址 (2)

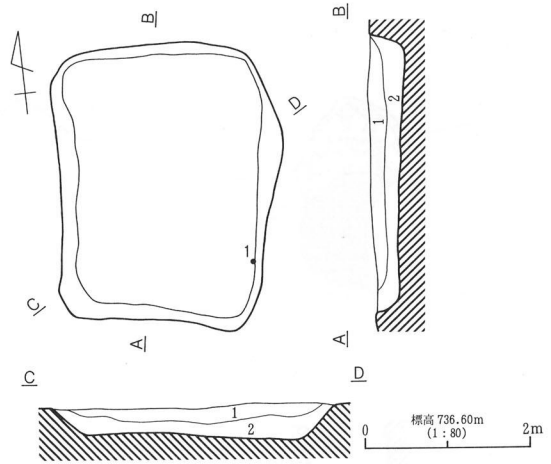
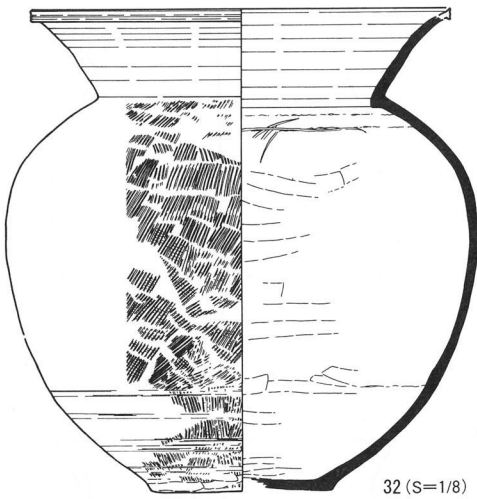

1. 黒褐色土層 (10YR3/2) 人為埋土層。ローム粒子・パミス (φ3~5mm) 多含、黒色粒子・ロームブロック (φ1cm) 含、スコリア (φ1~2mm) 少含。
2. 黒褐色土層 (10YR2/2) ローム粒子・ロームブロック (φ1cm)・パミス (φ2~5mm) 含。

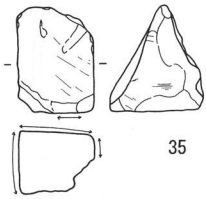

H205号住居址 (3)

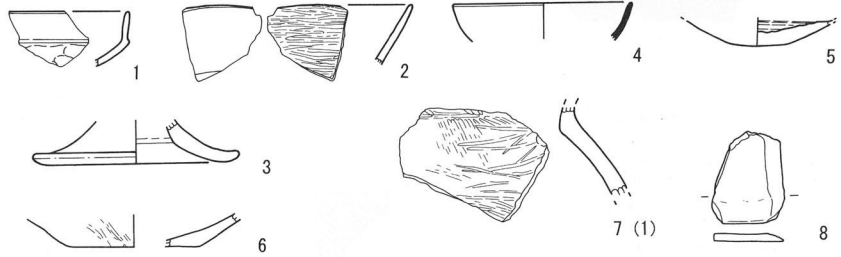

H206号住居址

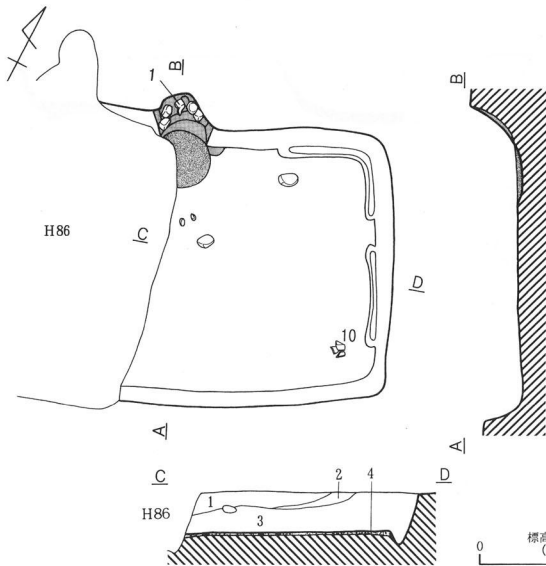

1. 黒褐色土層 (10YR2/3) パミス少含。
2. 暗褐色土層 (10YR3/2) ローム粒子・ロームブロック・パミス含。
3. 黒褐色土層 (10YR2/2) パミス極少含。
4. 黒色土層 (10YR2/3) 掘方埋土。

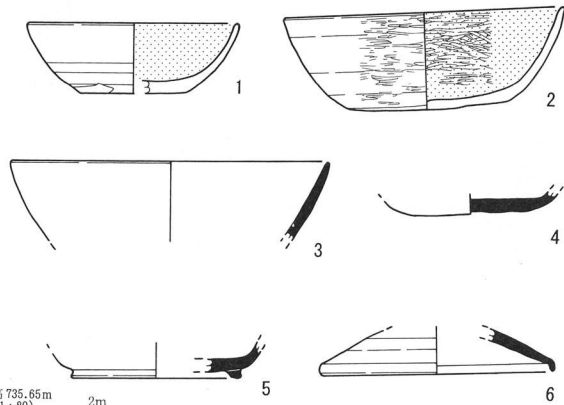

H207号住居址 (1)

第220図 H205号住居址 (3)・H206号住居址・H207号住居址 (1)

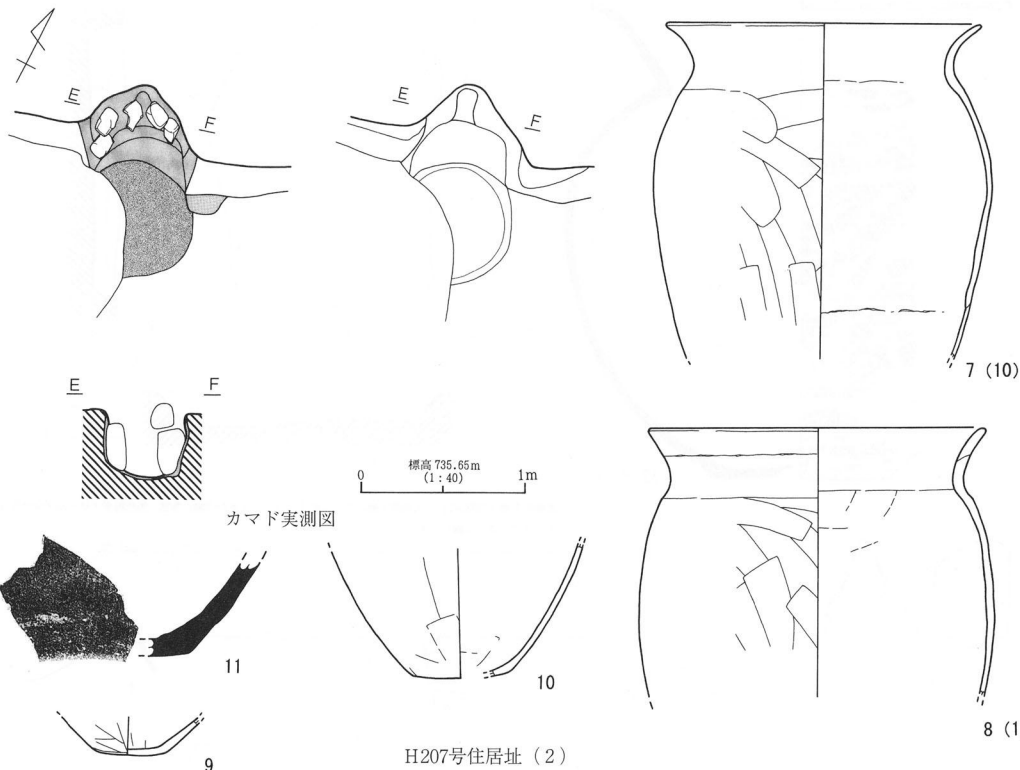

H207号住居址 (2)

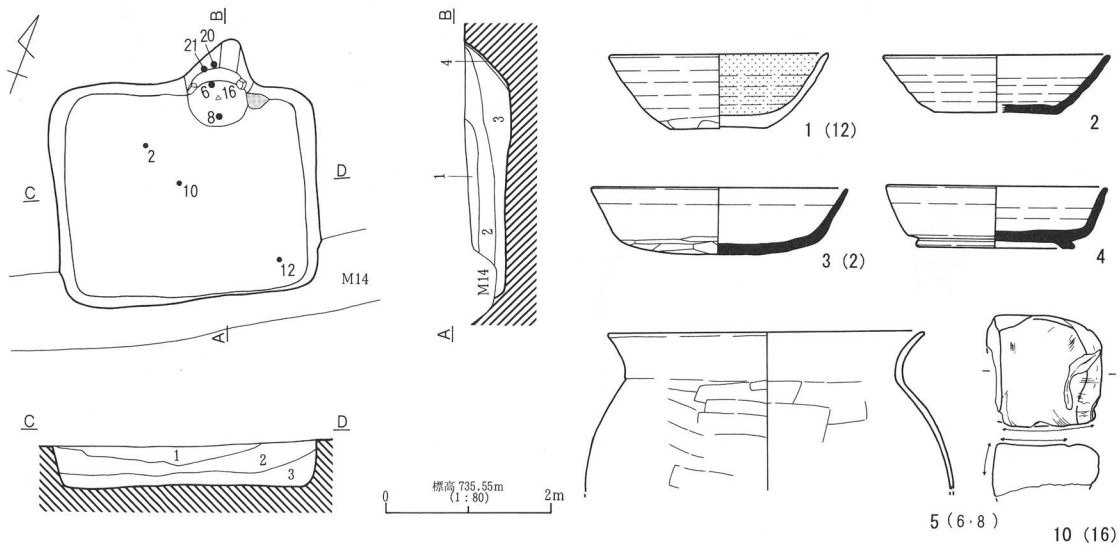

1. 黒色土層 (10YR2/1) パミス (微粒~φ2・3mm大) 少含。
2. 黒褐色土層 (10YR2/2) パミス (微粒) 多含。まれにφ5mm大のもの少含。ローム粒子含。
3. 黒色土層 (10YR2/1) パミスをわずかに含む。
4. 暗褐色土層 (10YR3/3) 黒色土主体、ローム粒子多含。焼土ブロック (φ0.5~1cm) 含。

H208号住居址 (1)

第221図 H207号住居址 (2)・H208号住居址 (1)

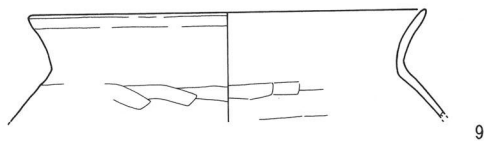

9

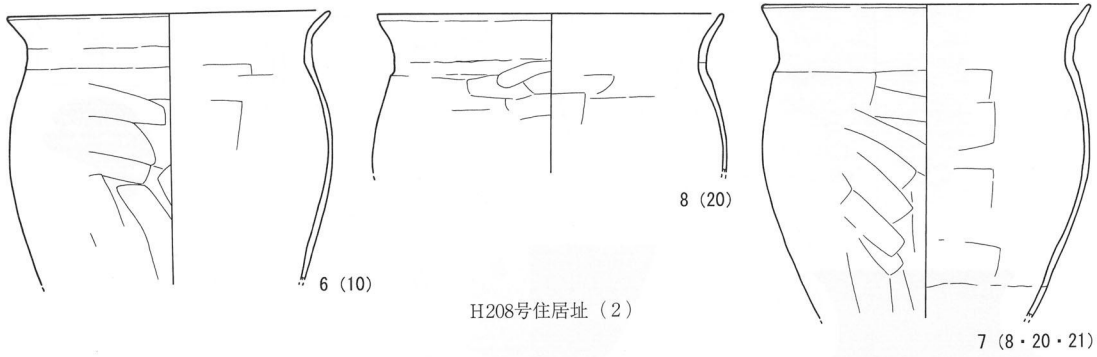

H208号住居址 (2)

7 (8・20・21)

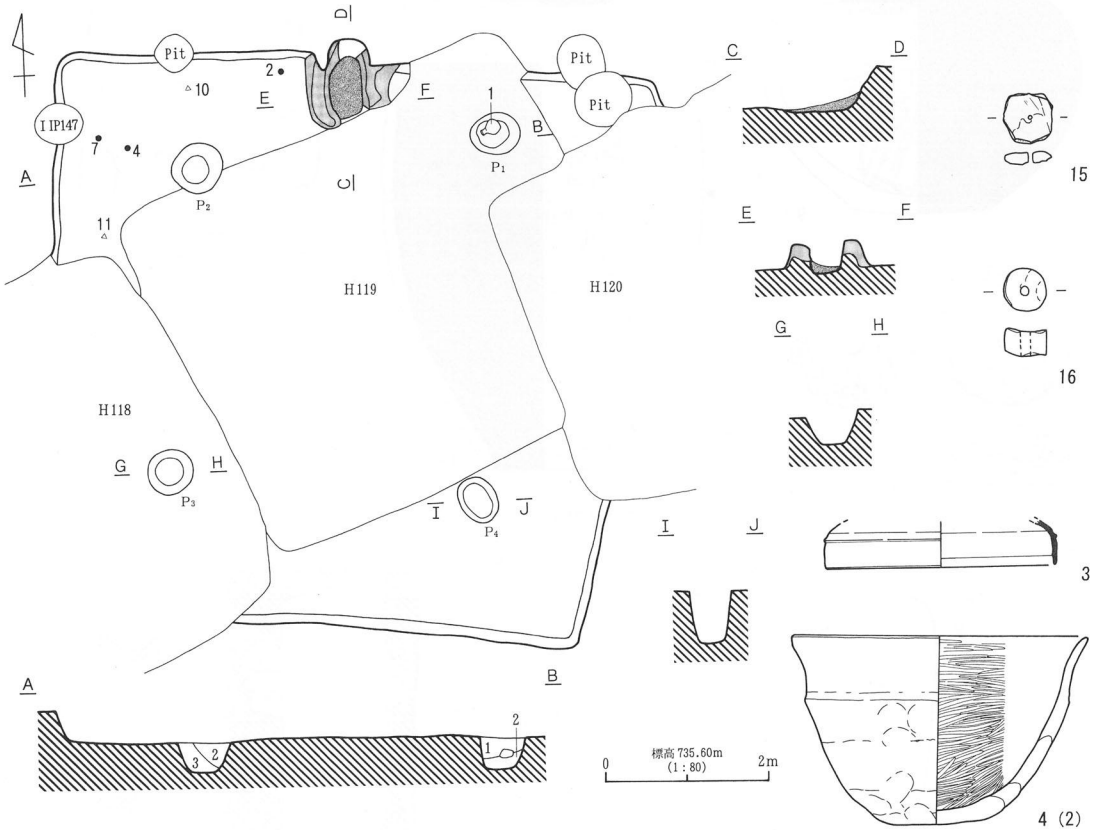

1. におい黄褐色土層 (10YR5/3) ϕ 2cm 大ロームブロック (10YR8/6) 少含。10YR8/2 ローム粒多含。10YR2/2 有機質黒色土ブロック ϕ 5mm 含、バミス ϕ 5mm 大多含。
2. 暗褐色土層 (10YR3/3) ϕ 3mm 大バミス含。
3. 黒褐色土層 (10YR2/2) 有機黒色土に 10YR4/3 砂質土と 10YR8/4 ロームを含む。
- 2.5YR7/6・10YR8/6 粘土。ロームがブロック状に混ざる。
- 橙色土層 (2.5YR6/8) 焼土。砂質。10YR8/6 ロームブロック含。

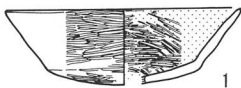

1

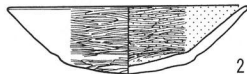

2



11

H209号住居址 (1)

第222図 H208号住居址 (2)・H209号住居址 (1)

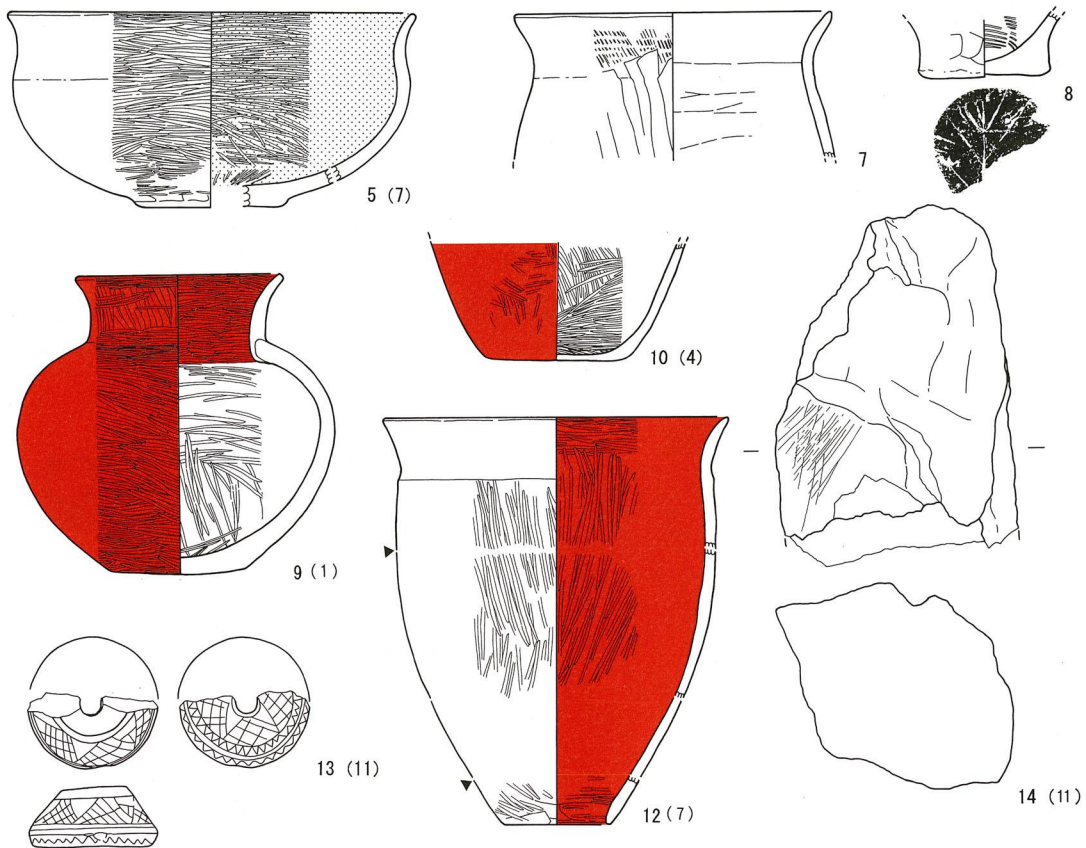

H209号住居址 (2)

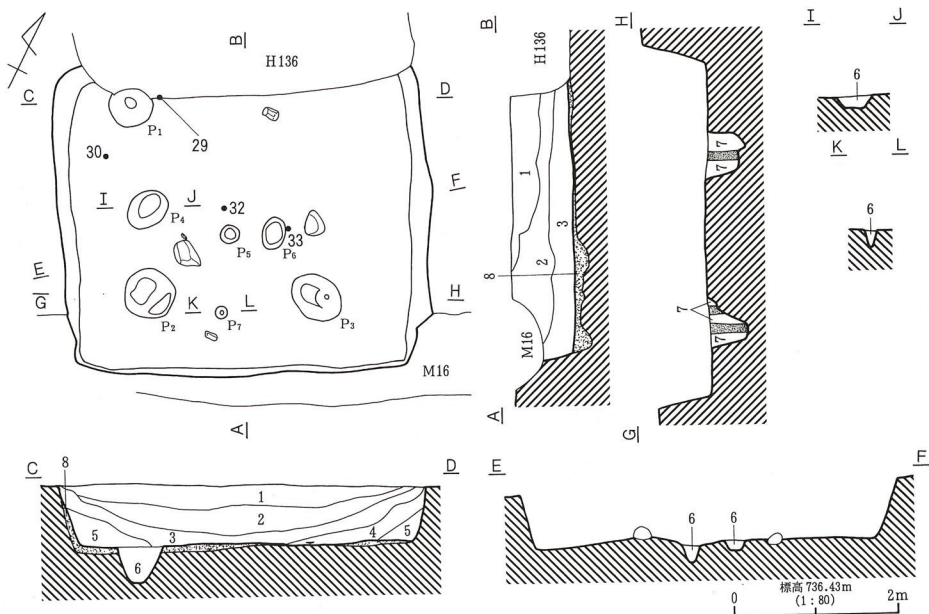

H210号住居址 (1)

第223图 H209号住居址 (2) · H210号住居址 (1)

1. 褐灰色土層 (10YR4/1) φ5mm 大バミス・石粒含。
 2. におい黄褐色土層 (10YR5/4) φ5cm 大 10YR2/1 ブロック・10YR8/4 ロームブロック含。φ5~15mm 大バミス・φ5mm 大石粒少含。
 3. 灰黄褐色土層 (10YR4/2) φ7mm 以下バミス・石粒少含。10YR8/6 ローム粒子 (10YR8/6) 極少含。
 4. 10YR8/6 ローム、10YR4/1 の混在土層。φ7mm 大バミス多含。
 5. におい黄褐色土層 (10YR4/3) φ7mm 大の石粒含。
 6. におい黄褐色土層 (10YR4/3) φ5mm 大バミス・φ1cm 大ローム (10YR8/3) 含。
 7. 灰黄褐色土層 (10YR4/2) φ2~3mm 大石粒含。
- ※ 10YR2/1、10YR8/4~8/6、10YR5/3 の混在土層。φ1cm 大バミス多含。掘方埋土。
- 柱痕。灰黄褐色土層 (10YR4/2) φ1~2mm 大の石粒含。

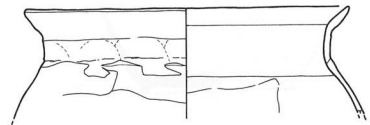
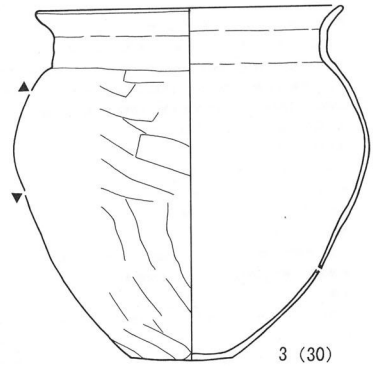
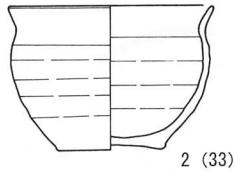
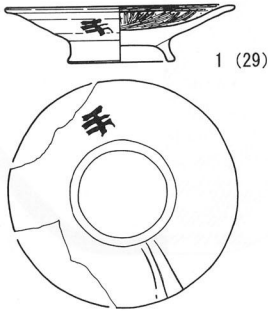

H210号住居址 (2)

4 (32)

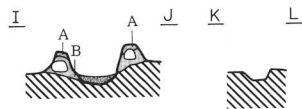
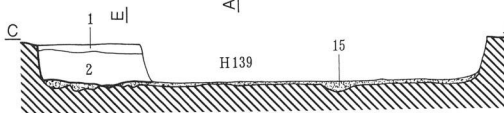
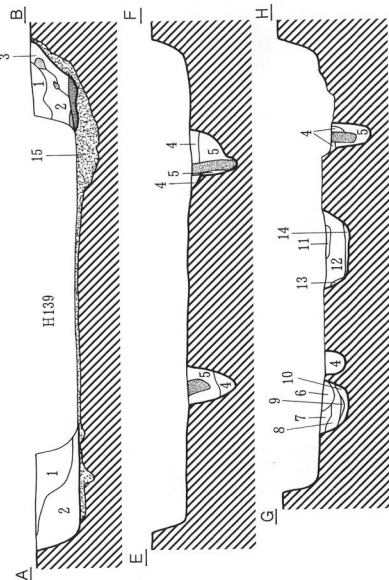
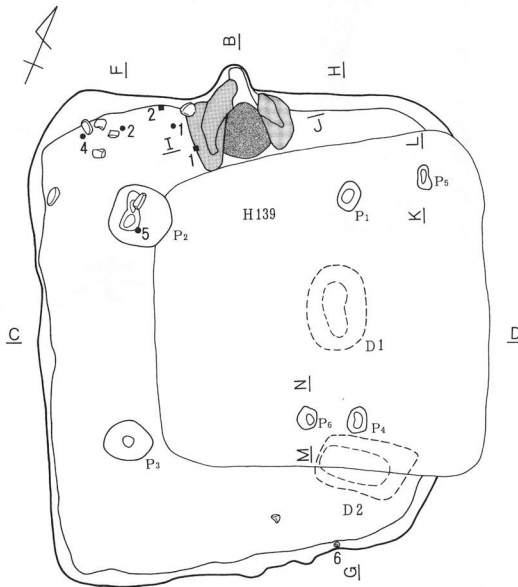

標高 736.63m
(1:80) 2m

H211号住居址 (1)

第224図 H210号住居址 (2)・H211号住居址 (1)



2 (カマド 1・2)

1. 褐灰色土層 (10YR4/1) 褐灰色φ1cm以下のパミス・石粒多含。
 2. 灰黄褐色土層 (10YR5/2) φ5mm大石粒多含。砂利質。
 3. におい黄褐色土層 (10YR4/3) 灰・炭・焼土を含む。煙道からの流れ込み。
 4. におい黄褐色土層 (10YR5/3) 10YR2/1土粒 (φ1cm大)・10YR8/6ローム粒 (φ1~1.5cm)・φ5mm大パミスを多含。
 5. 10YR8/3、10YR8/6ロームの混在土層。10YR2/1土粒 (φ5mm大)・φ5mm大パミスを少含。
 6. 灰黄褐色土層 (10YR4/2) 10YR5/4ロームブロック (φ5cm大)・φ2mm大石粒含。
 7. 浅黄褐色土層 (10YR8/4) ローム。
 8. 浅黄褐色土層 (10YR8/4) ローム・灰の混在土層。
 9. 褐灰色土層 (10YR6/1) 灰層。
 10. 黒色土層 (10YR2/1) 炭化物層。
 11. 黒色土層 (10YR2/1) 粘土。
 12. におい黄褐色土層 (10YR5/3) φ5mm以下パミス石粒多含。
 13. 明黄褐色土層 (10YR6/6) ローム2次堆積。
 14. 灰層。
- 炭: 10YR5/3、10YR8/4・10YR8/6ローム、10YR2/1の混在土層。
 焼土。
 粘土。

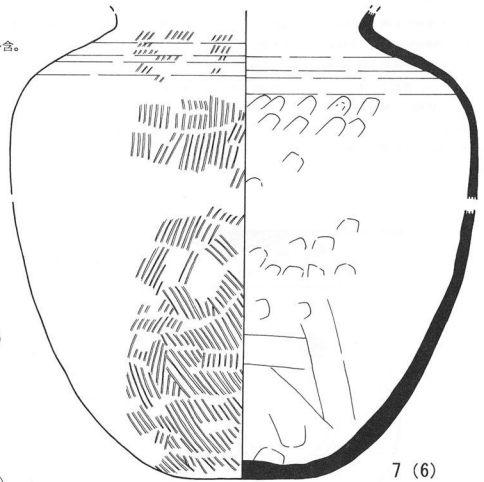
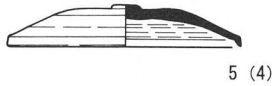
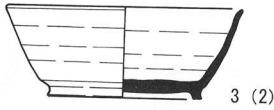

H211号住居址 (2)

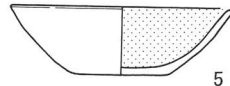
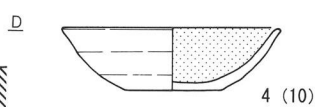
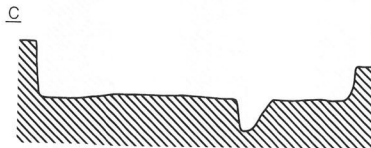
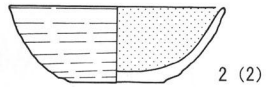
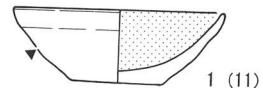
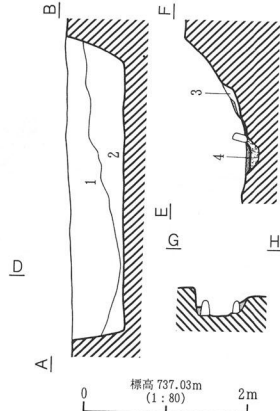
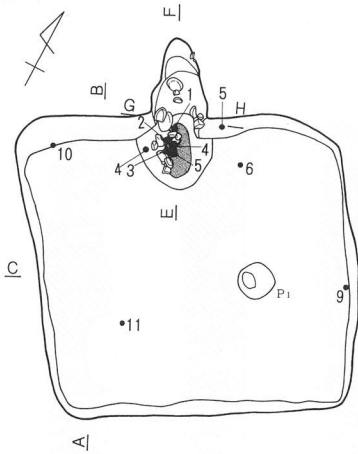

1. 褐灰色土層 (10YR4/1) 砂質灰味。φ5mm大のパミス含。
 2. 1層中に10YR6/6ローム粒子多含。
 3. 黒褐色土層 (10YR3/2) 砂粒を多含。極少量の焼土・灰・炭含。
- 振方埋土。
 黄褐色土層 (7.5YR7/8) 焼土。
 粘土。

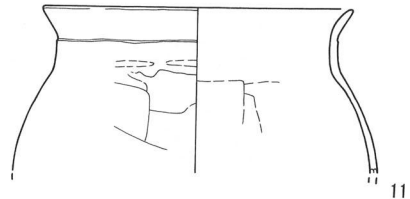
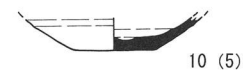
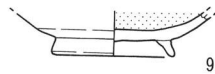
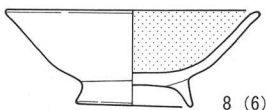
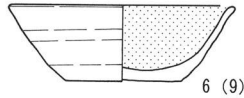

H212号住居址 (1)

第225図 H211号住居址 (2)・H212号住居址 (1)

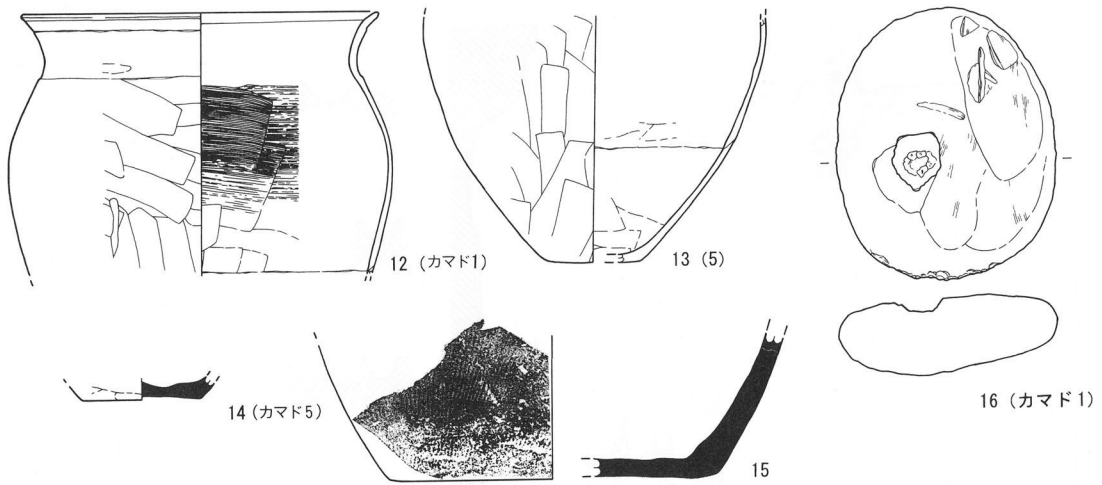

H212号住居址 (2)

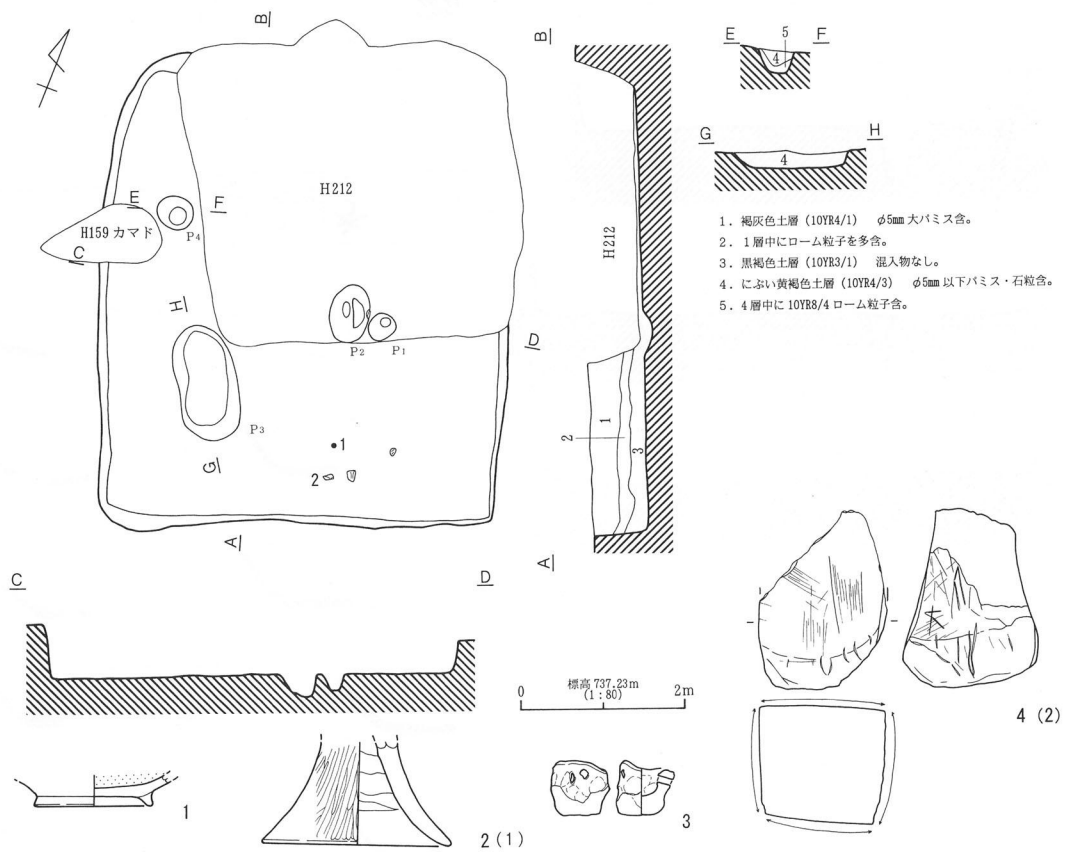

H213号住居址

第226図 H212号住居址 (2)・H213号住居址

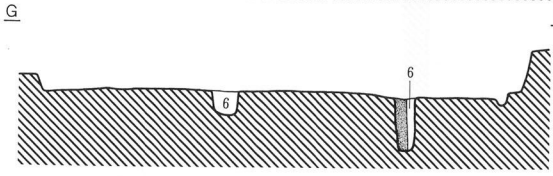
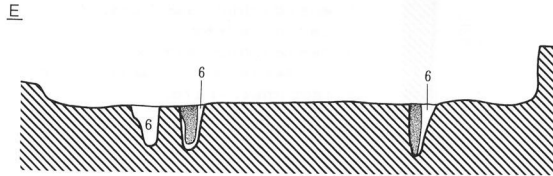
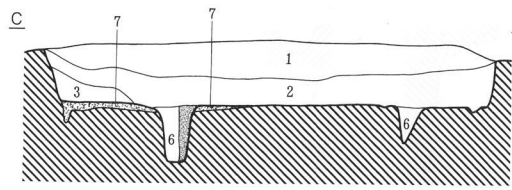
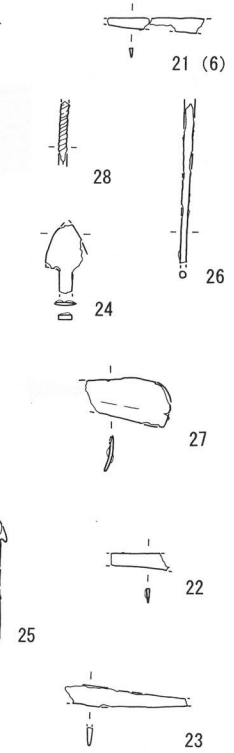
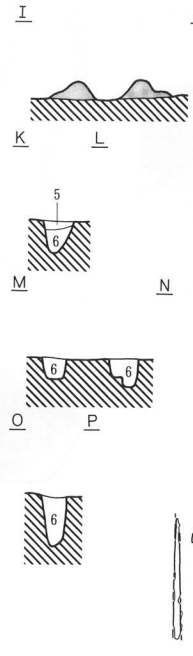
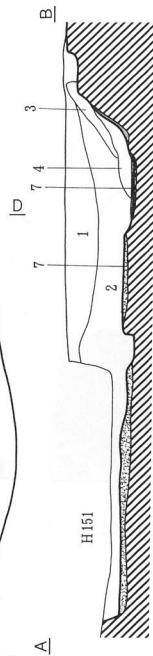
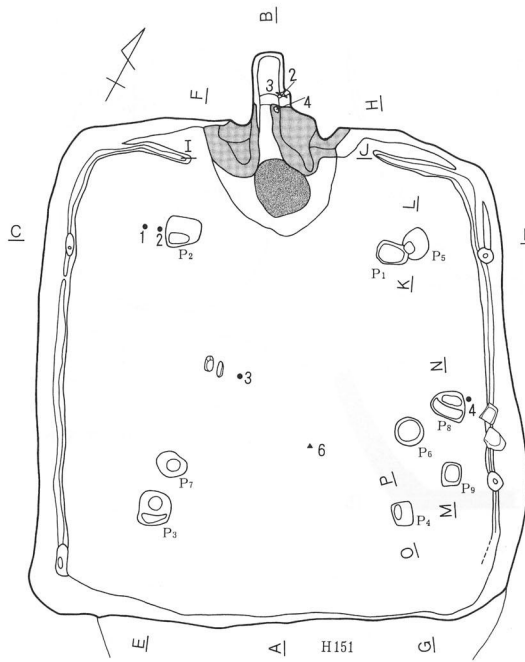

標高 737.23m
(1:80)

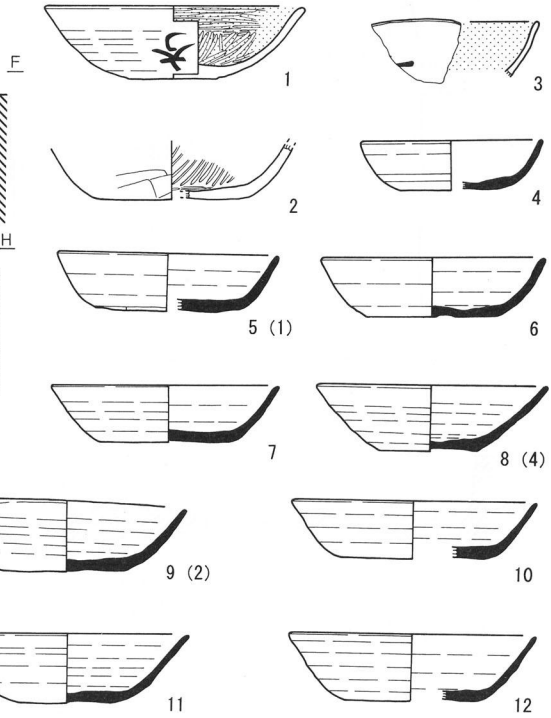

1. 黒褐色土層 (10YR3/1) φ5mm以下バミス・石粒多含。
 2. 1層中に 10YR6/6 ローム粒子・炭化物少含。
 3. 黒色土層 (10YR2/1) 10YR8/4 ロームブロック (φ3cm 大) 含。
 4. 灰・粘土・焼土・炭の混在土層。カマド天井材と煙道からの流入土の混合層。
 5. にぶい黄褐色土層 (10YR5/3)
 6. 10YR5/3、10YR2/1、10YR8/3 ローム粒子の混在土層。φ1cm 大バミス含。
- 掘方埋土。
 黒褐色土層 (10YR3/1) 柱痕。
 粘土。
 焼土。

第227図 H214号住居址 (1)

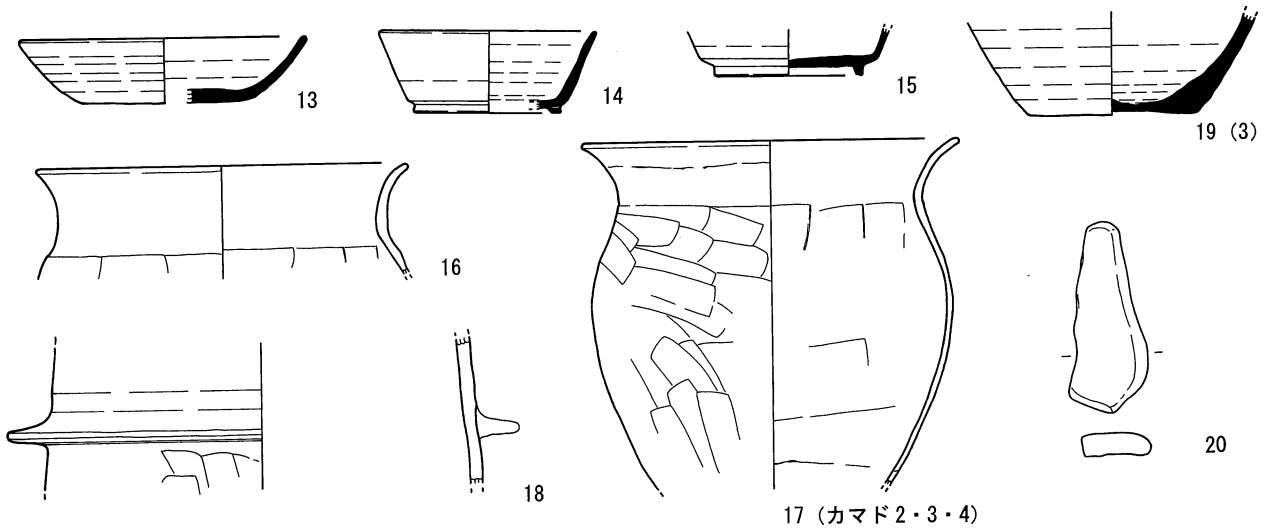

H214号住居址 (2)

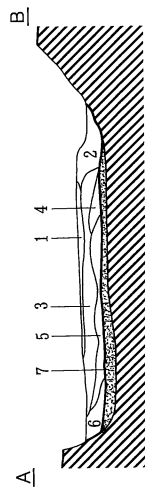
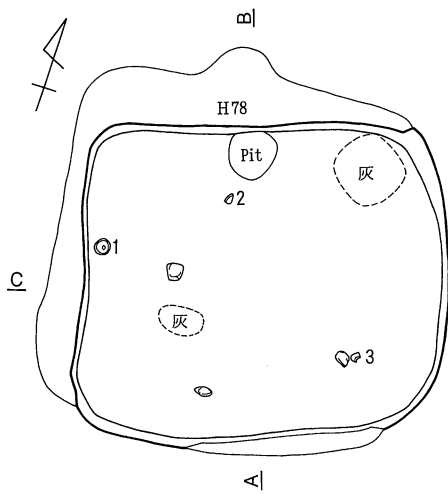

- 1. 暗褐色土層 (10YR3/4) H78 貼床。堅固な状態。ローム粒子多含。
- 2. 黒褐色土層 (10YR2/3) 上面にわずかにローム粒子含。パミス (微粒~粒子) 少含。
- 3. 黒褐色土層 (10YR3/2) ローム粒子・パミス (微粒~ ϕ 5mm) 含。
- 4. 黒褐色土層 (10YR2/2) パミス (微粒) 少含。
- 5. 暗褐色土層 (10YR3/3) ローム粒子多含、パミス含。
- 6. 黒色土層 (10YR2/1) 粒子細かい。
- 7. 暗褐色土層 (10YR3/4) 貼床。パミス (微粒~ ϕ 5mm 大)・ローム粒子多含。

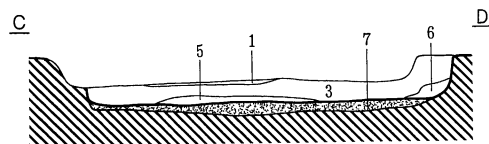

標高 736.05m
(1:80)
0 2m

H215号住居址

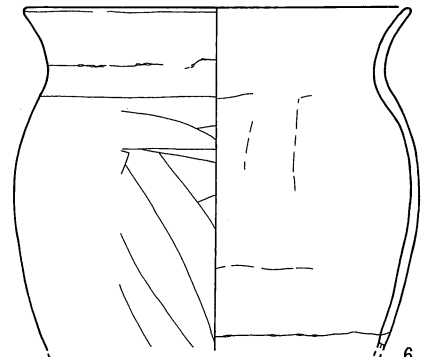
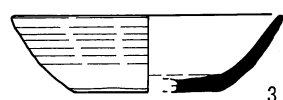
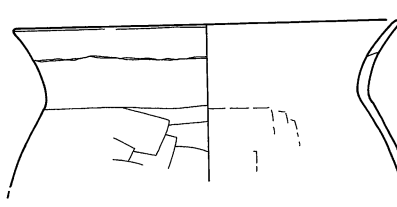
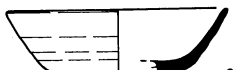
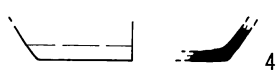
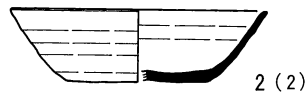
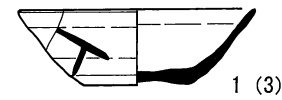

H216号住居址 (1)

第228図. H214号住居址 (2)・H215号住居址・H216号住居址 (1)

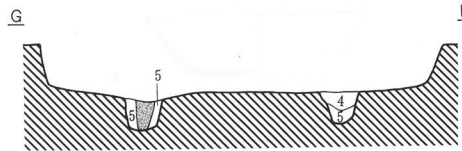
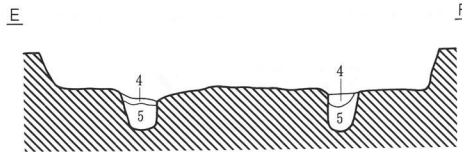
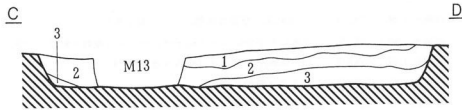
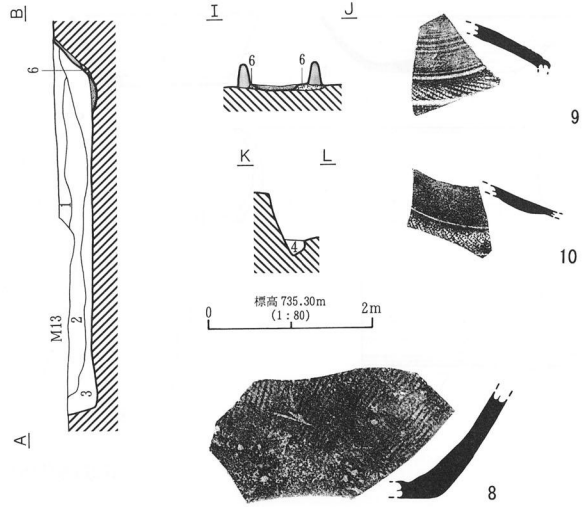
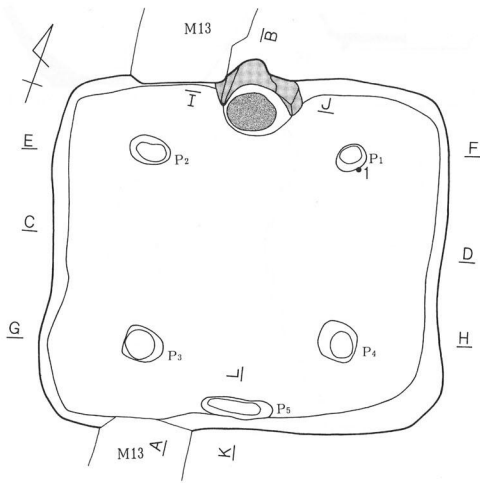

1. 暗褐色土層 (10YR3/3) ϕ 1mm 内外バミス少含。
 2. 暗褐色土層 (10YR3/3) ϕ 1mm 内外バミス多含。
 3. 黒褐色土層 (10YR3/2) 有機質土。 ϕ 1mm 大バミス含。
 4. 黒褐色土層 (10YR3/2) 10YR8/4 ローム粒・ ϕ 1mm 大バミス含。
 5. 7.5YR8/6 ローム、10YR4/3 砂質土、10YR2/2 有機黒色土の混在土層。
 6. 暗褐色土層 (10YR3/3) ϕ 1mm 大バミス少含。
- 柱痕。

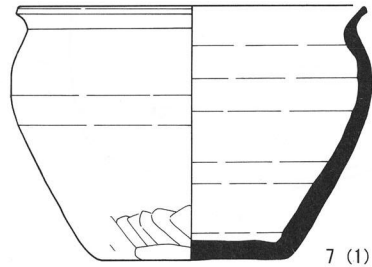

H216号住居址 (2)

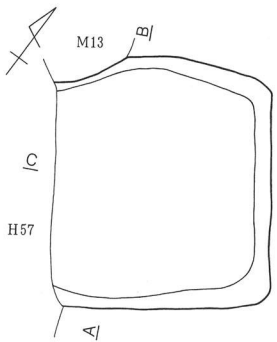

1. にぶい黄褐色土層 (10YR5/3) ϕ 5mm 大ロームブロック・バミス含。
2. にぶい黄褐色土層 (10YR5/3) 1層中に 10YR8/4 ロームブロック (ϕ 4cm 大) 含。
3. にぶい黄褐色土層 (10YR4/3) 10YR8/4 ローム粒・ ϕ 1cm 大バミス含。

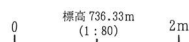
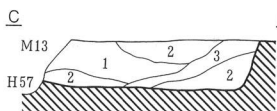
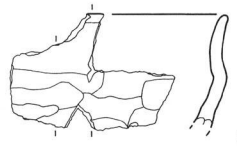

H217号住居址

第229図 H216号住居址 (2)・H217号住居址

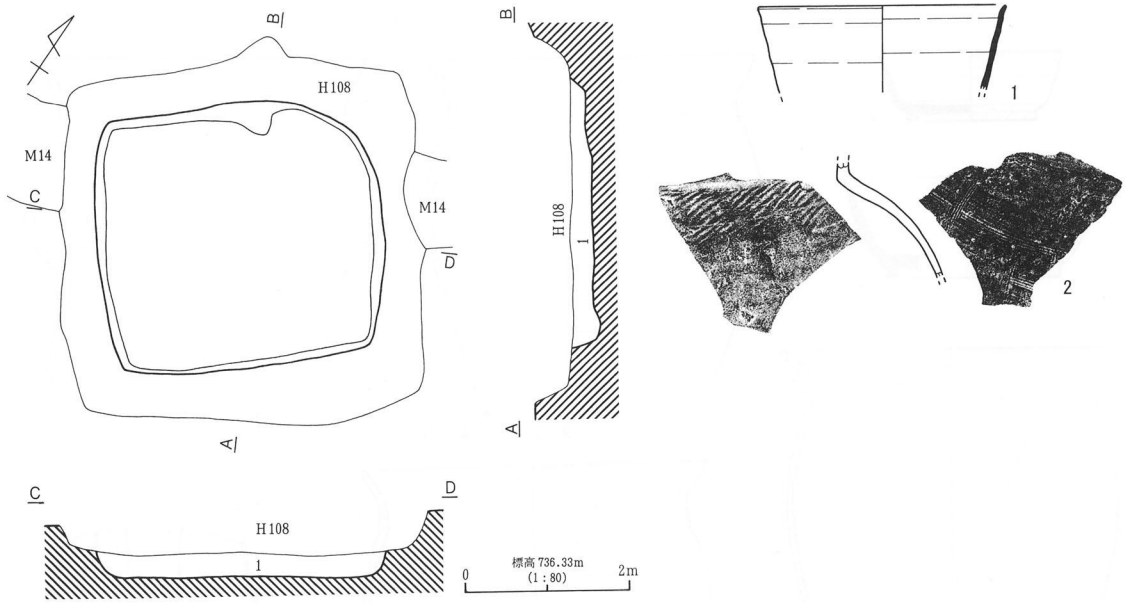

1. におい黄褐色土層 (10YR5/3) 10YR2/2 黒色土少含、ロームブロックφ1cm 大含、バミスφ5mm 大含。

H218号住居址

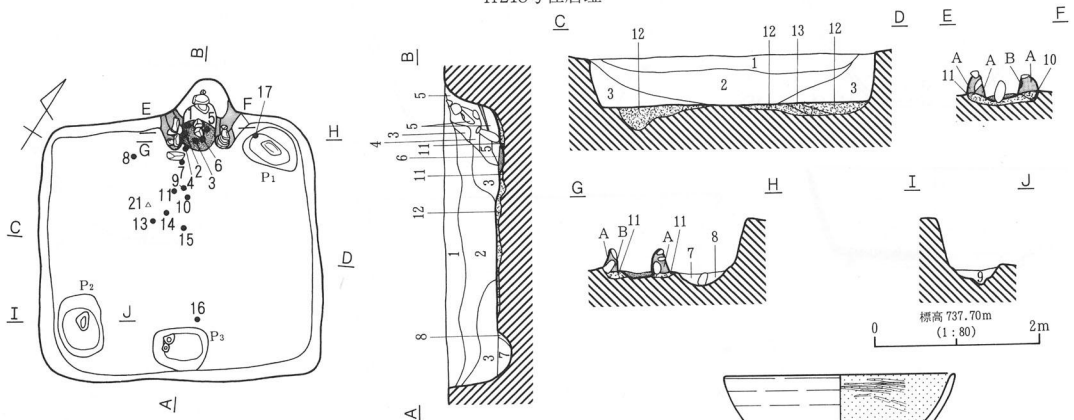

1. 褐色土層 (10YR4/4) ローム粒子多含、バミス (φ3~5mm)・炭化物 (φ3mm) 含。
 2. 暗褐色土層 (10YR3/4) ローム粒子・バミス (φ3~5mm) 多含、スコリア (φ2mm)・炭化物 (φ3~5mm) 少含。
 3. 暗褐色土層 (10YR3/3) ローム粒子多含、バミス (φ3mm) 含、スコリア (微粒子) 少含
 4. 褐色土層 (10YR4/4) ローム粒子・粘土ブロック (φ1cm) 少含。カマド流出層。
 5. 暗褐色土層 (7.5YR3/4) 焼土粒子含、ローム粒子少含。カマド流出層。
 6. 暗褐色土層 (10YR3/4) 灰粒子多含、ローム粒子・炭化物 (φ5mm)・焼土粒子少含。
 7. 暗褐色土層 (10YR3/4) ローム粒子・バミス (φ3mm) 含。
 8. 褐色土層 (10YR4/4) ローム粒子・バミス (φ3mm) 含。
 9. におい黄褐色土層 (10YR6/3) ローム粒子・ロームブロック (φ1~2cm)・褐色土粒 (微粒子) 含。
 10. 暗褐色土層 (10YR3/3) 粘土粒子含、ローム粒子少含。
 11. 褐色土層 (10YR4/4) ローム粒子含。カマド掘方埋土。
 12. 褐色土層 (10YR4/4) ローム粒子多含、黒色ブロック (φ5mm)・バミス (φ5mm) 含。掘方埋土。
 13. 黒褐色土層 (10YR2/2) ローム粒子少含、黒色土粒多含。掘方埋土。
 14. 褐色土層 (7.5YR4/6) 焼土層。ローム粒子含。
- A. 暗褐色粘土 (10YR3/3) ローム粒子少含。カマド構築材。
 B. 褐色粘土 (10YR4/6) ローム粒子少含。カマド構築材。

H219号住居址 (1)

第230図 H218号住居址・H219号住居址 (1)

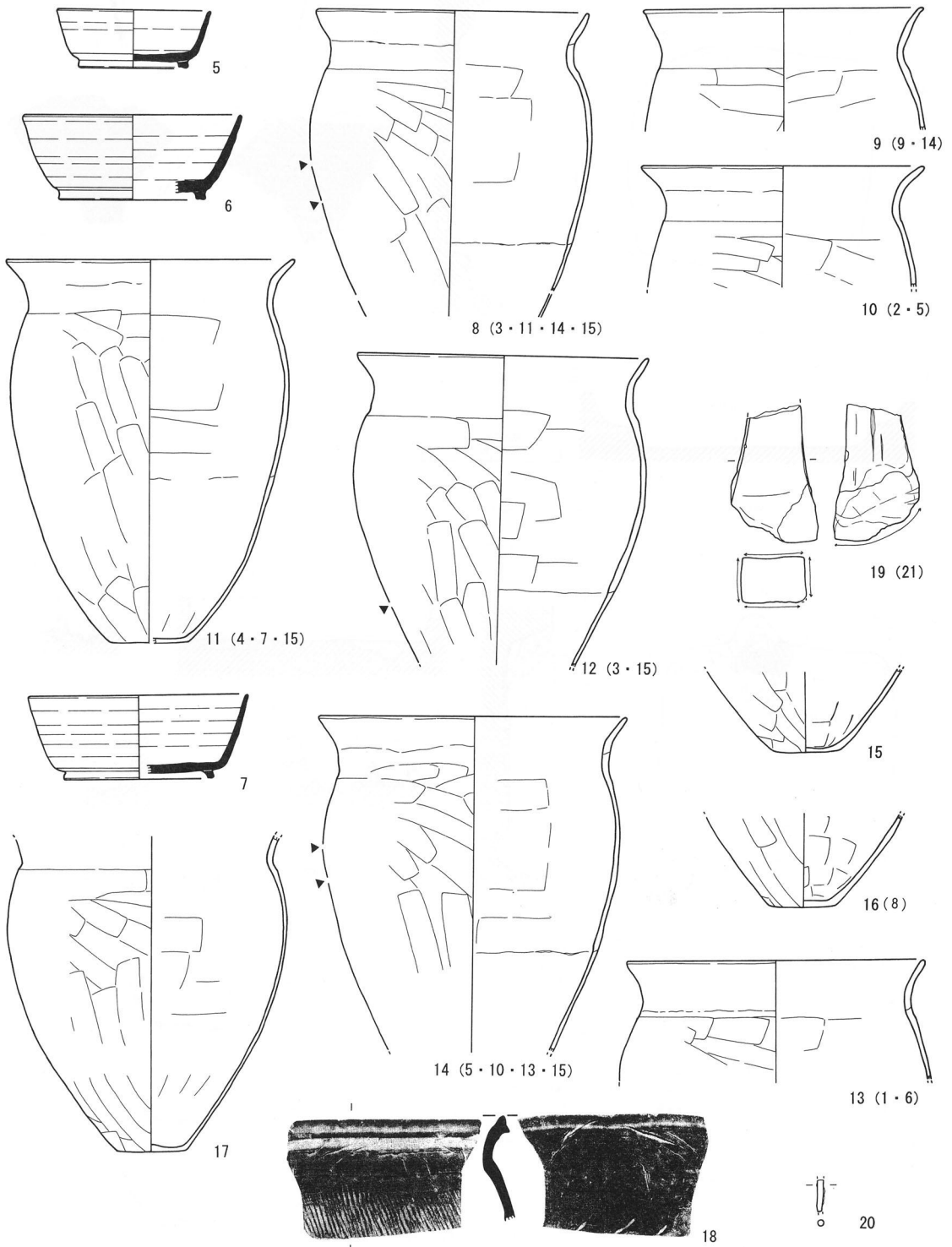

第231图 H219号住居址(2)

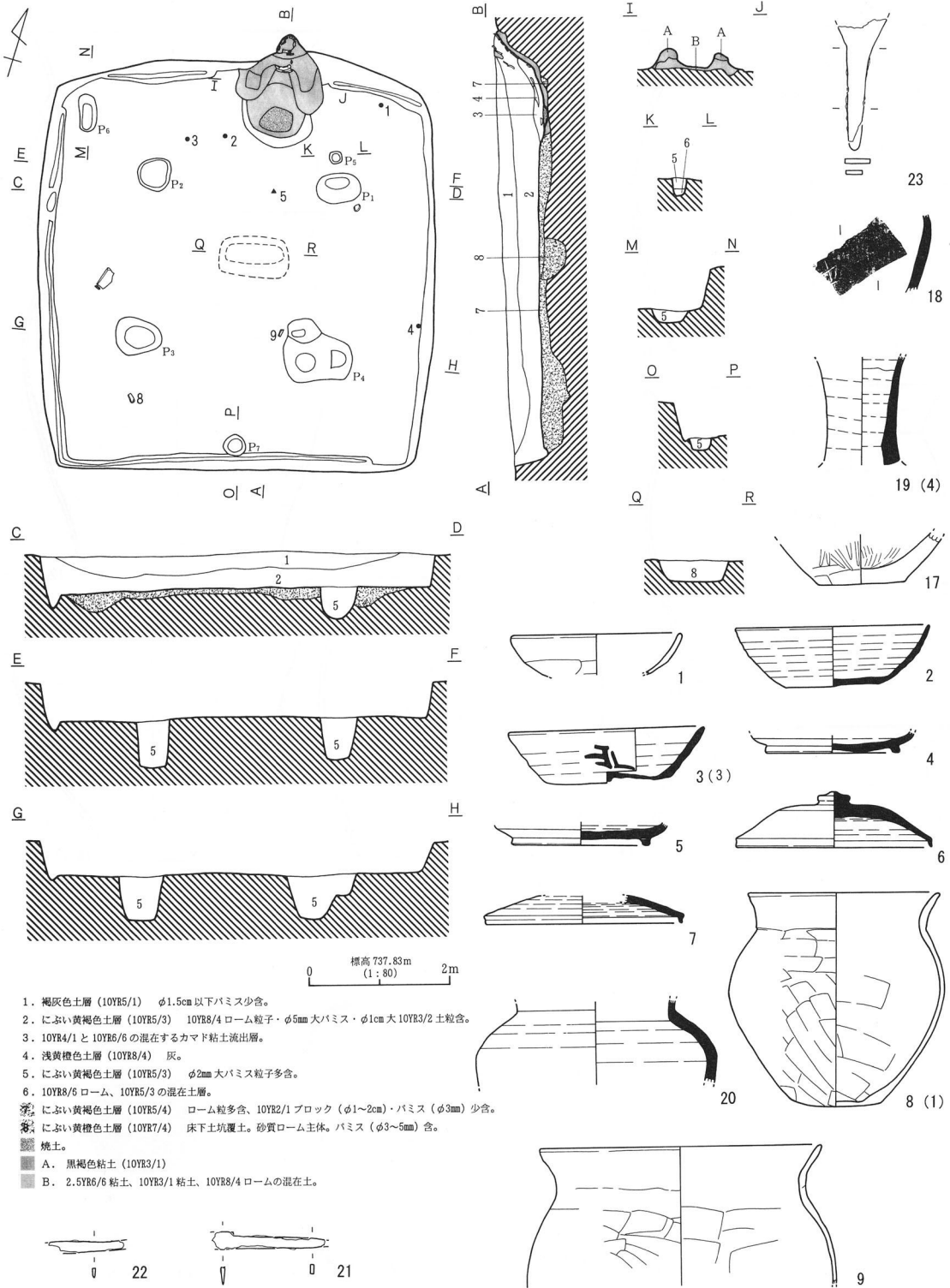

第232図 H220号住居址 (1)

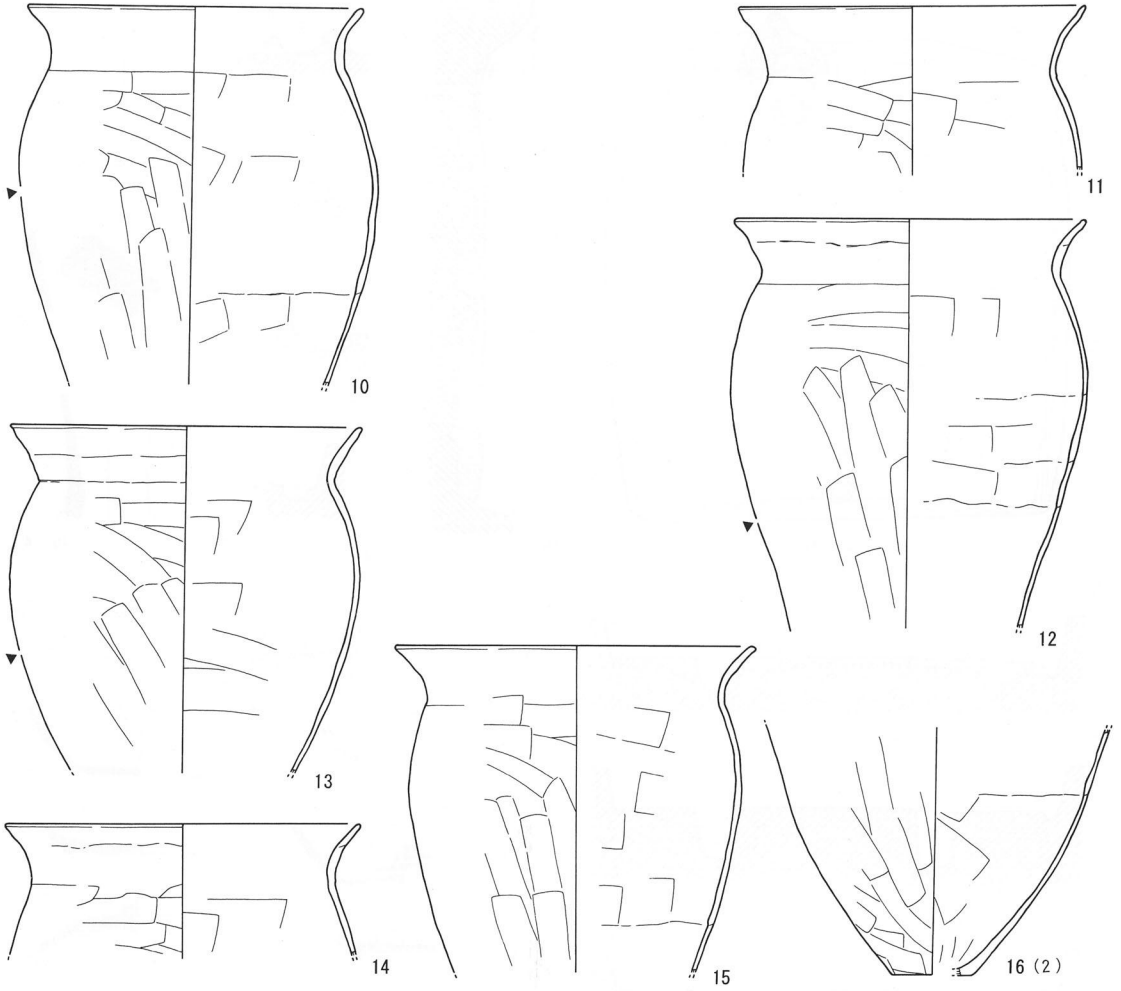

H220号住居址 (2)

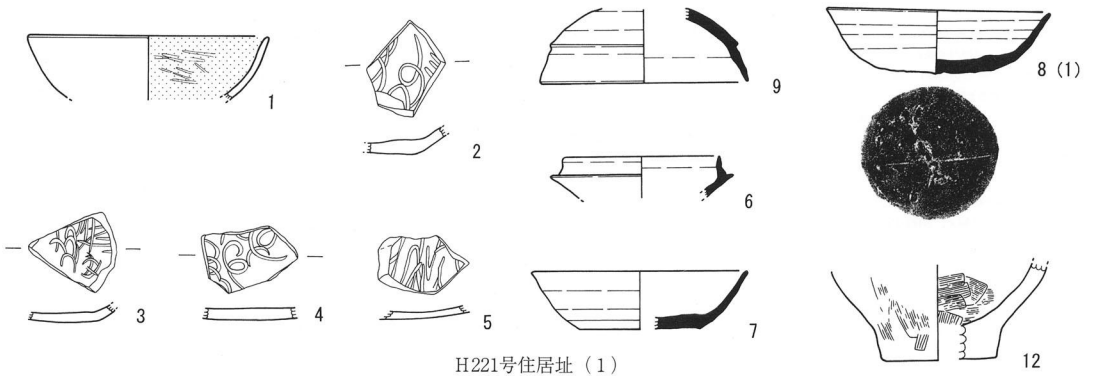

H221号住居址 (1)

第233图 H220号住居址 (2) · H221号住居址 (1)

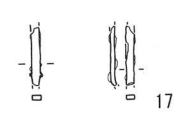
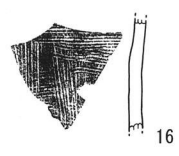
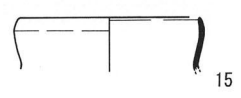
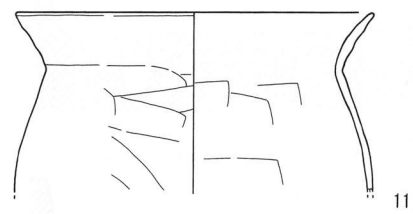
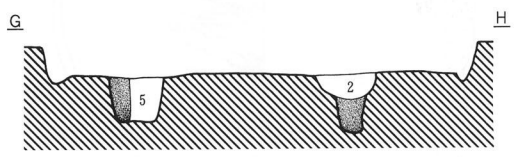
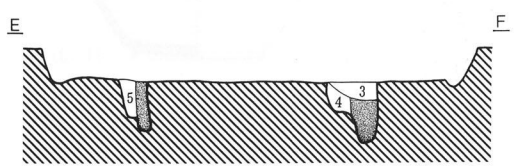
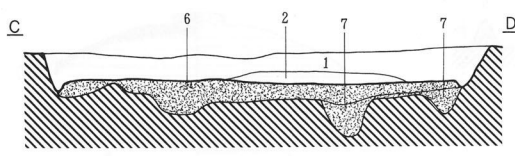
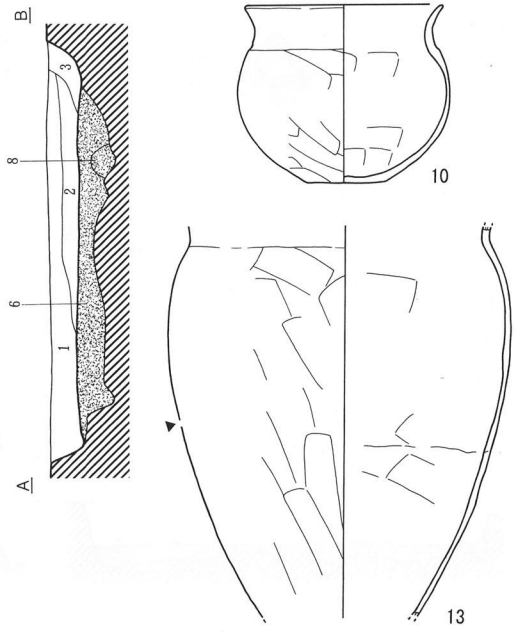
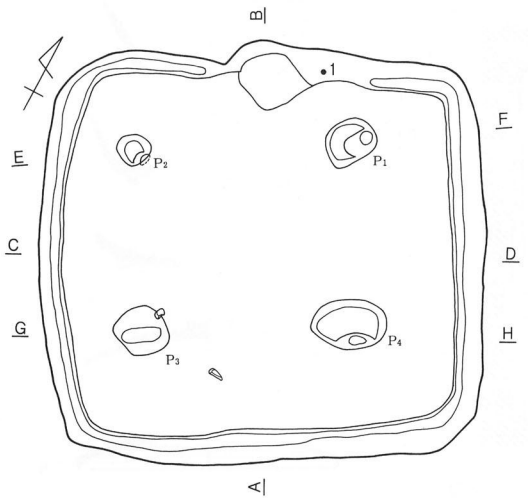

1. 暗褐色土層 (10YR3/3) φ2mm 大バミス含、2.5YR7/8 粘土ブロック・φ5mm 大少含。
2. 暗褐色土層 (10YR3/3) φ2mm 大バミス含、2.5YR7/8 粘土ブロック多含。
3. 橙色土層 (2.5YR7/8) 粘土ブロック (φ10 cm大) 含。
4. 暗褐色土層 (10YR3/3) φ2mm 大バミス含、10YR8/4 ローム粒少含。
5. 暗褐色土層 (10YR3/3) 10YR8/6 ロームブロック (φ2cm 大) 含む。
6. 暗褐色土層 (10YR3/3) φcm 大ロームブロック・φ5mm 大バミス多含する層と 10YR2/2 有機質黒色土及び 5YR7/6 ロームが互層をなす。
7. 暗褐色土層 (10YR3/3) φ2mm 大バミス含。
8. 黄褐色土層 (10YB6/4) 10YR3/3 と 10YR8/4 ロームの融合。
9. 柱痕 (10YR3/3)。

H221号住居址 (2)



H222号住居址 (1)

第234図 H221号住居址 (2)・H222号住居址 (1)

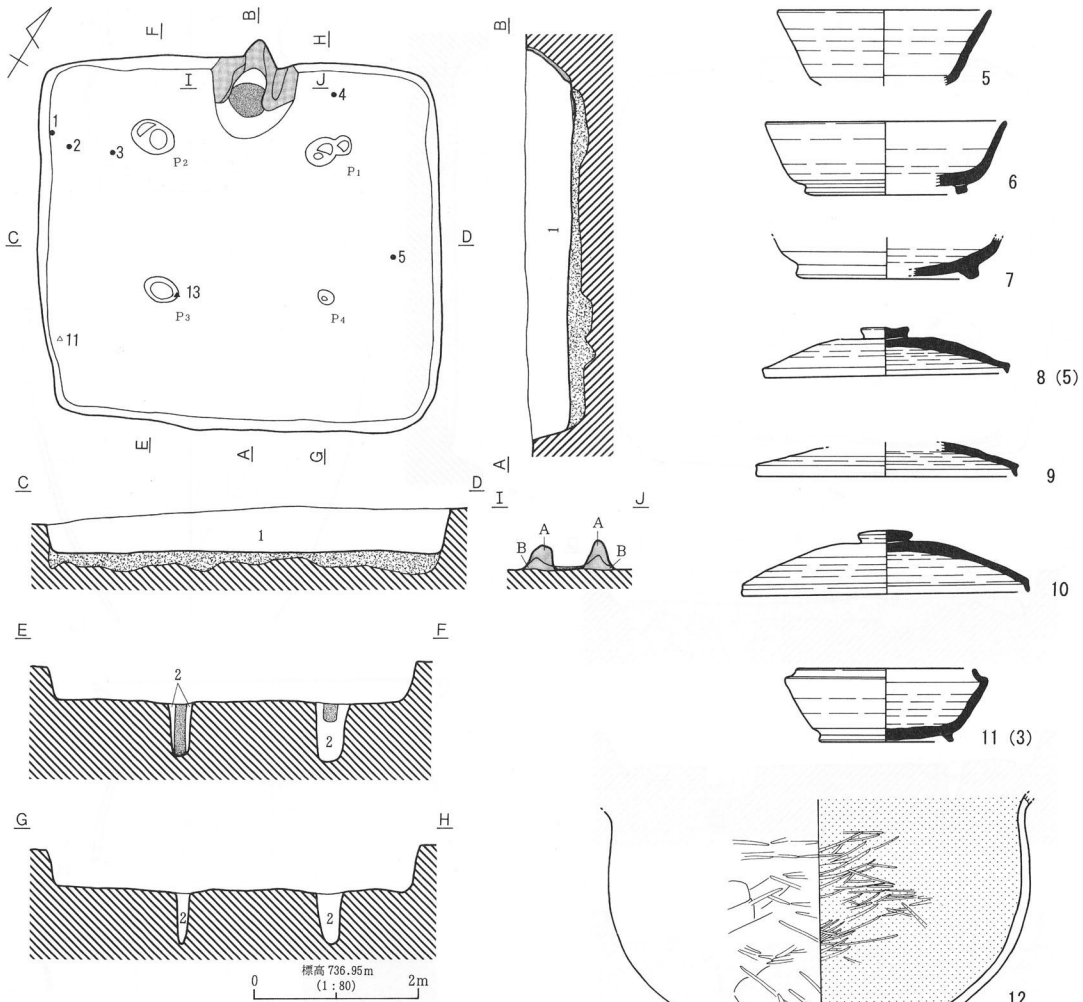

1. 褐灰色土層 (10YR5/1) 10YR2/1 (φ1.5~2cm大) ブロック・10YR8/6 ローム粒子・φ5mm以下パミス含む。
 2. 濃い黄褐色土層 (10YR5/3) φ1cm大 10YR8/6 ローム・10YR2/1・10YR4/1・パミスの混在する細方埋土。
 柱痕 (10YR4/1)。
 A: 白色粘土。φ1.5cm~1cm大パミス多量。
 B: 白色粘土。10YR2/1、10YR8/4 砂質ロームの混在土層。

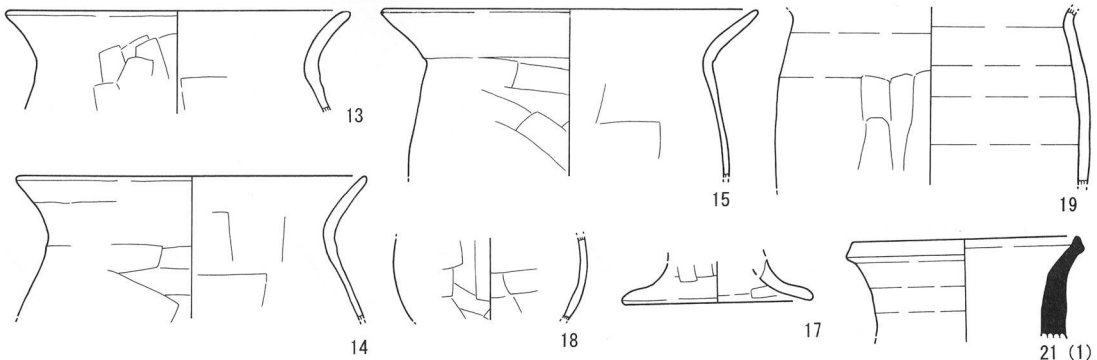

第235図 H222号住居址 (2)

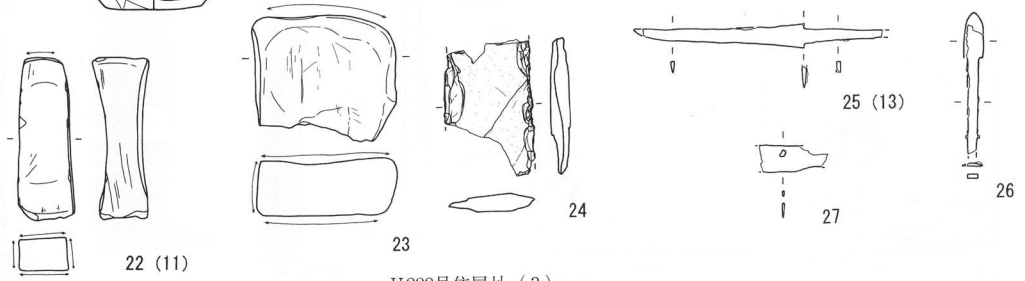
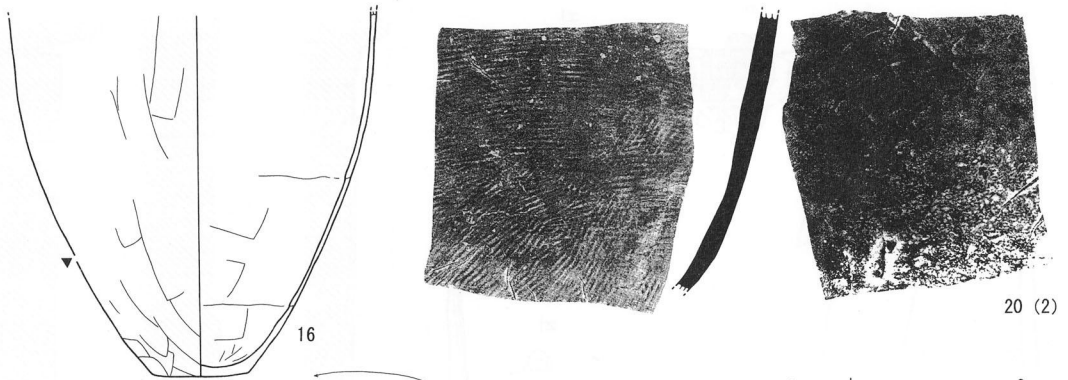

H222号住居址 (3)

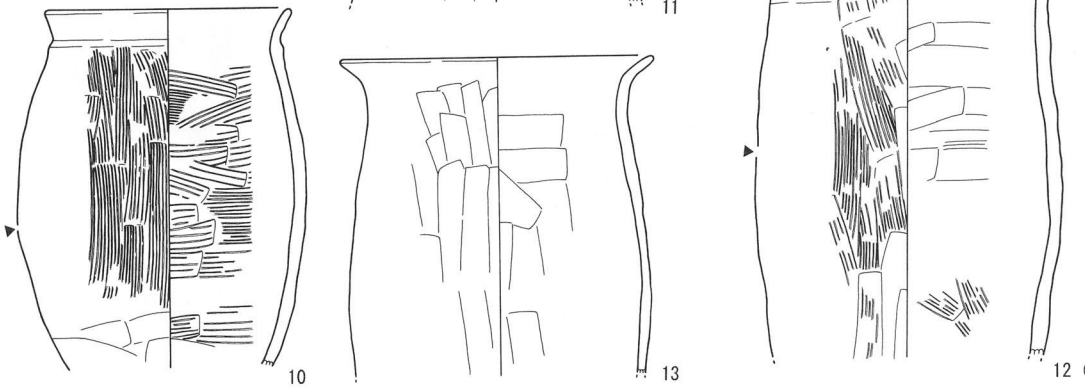
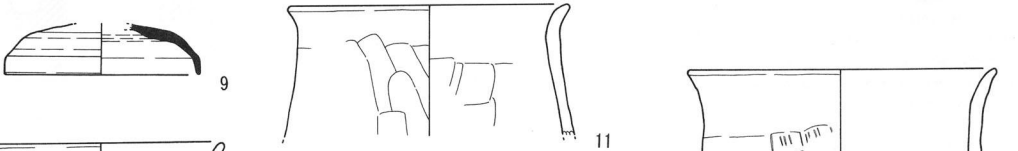
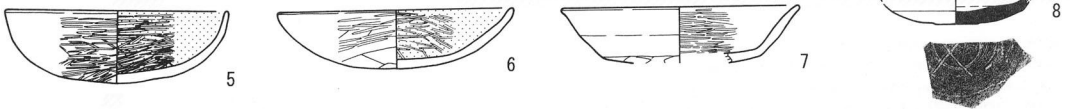
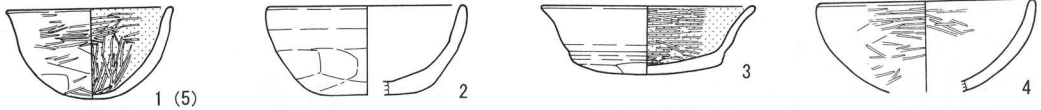

H223号住居址 (1)

第236图 H222号住居址 (3) · H223号住居址 (1)

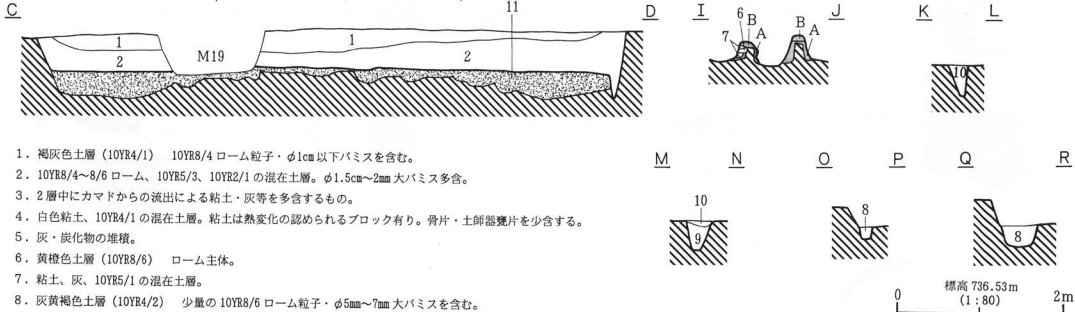
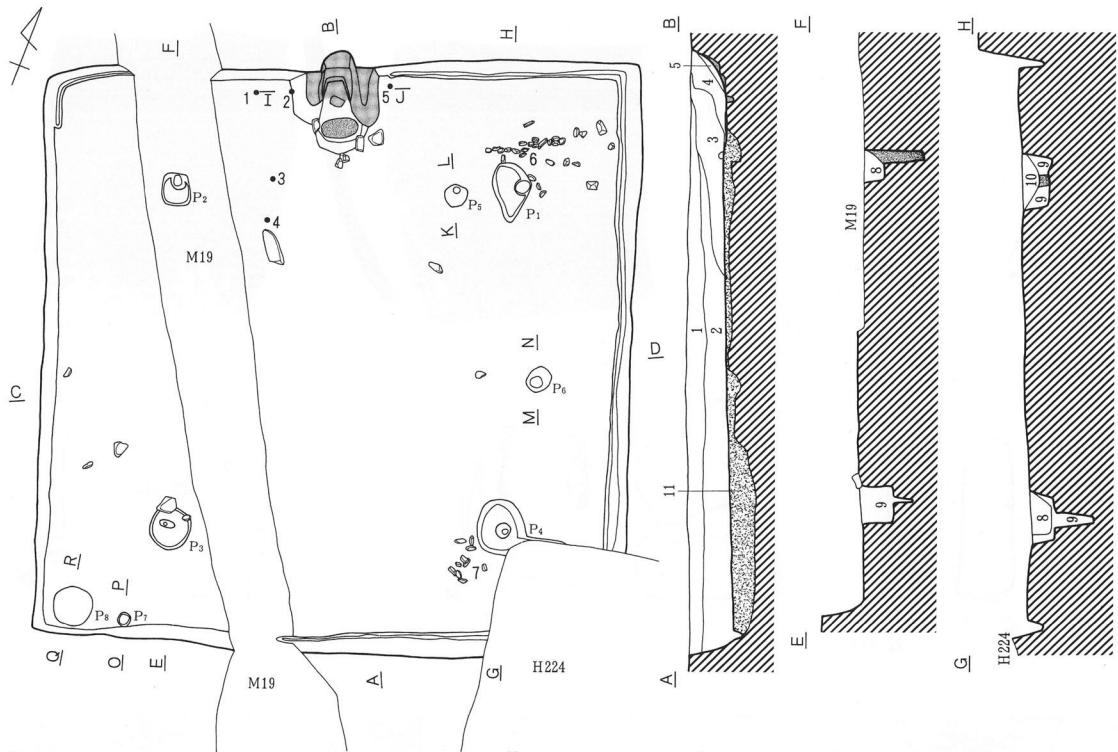

1. 褐灰色土層 (10YR4/1) 10YR8/4 ローム粒子・φ1cm以下バミスを含む。
2. 10YR8/4~8/6 ローム、10YR5/3、10YR2/1 の混在土層。φ1.5cm~2mm 大バミス多含。
3. 2層中にカマドからの流出による粘土・灰等を多含するもの。
4. 白色粘土、10YR4/1 の混在土層。粘土は熱変化の認められるブロック有り。骨片・土師器破片を少含する。
5. 灰・炭化物の堆積。
6. 黄褐色土層 (10YR8/6) ローム主体。
7. 粘土、灰、10YR5/1 の混在土層。
8. 灰黄褐色土層 (10YR4/2) 少量の 10YR8/6 ローム粒子・φ5mm~7mm 大バミスを含む。
9. 10YR5/3、10YR2/1、10YR8/6 ロームの混在。φ2mm 大バミス少含。
10. 灰・炭化物・焼土粒の混在。

掘方埋土。
A 赤色粘土。土師器、長胴甕片を充填材として含む。
B 白色粘土。土師器、長胴甕片を充填材として含む。

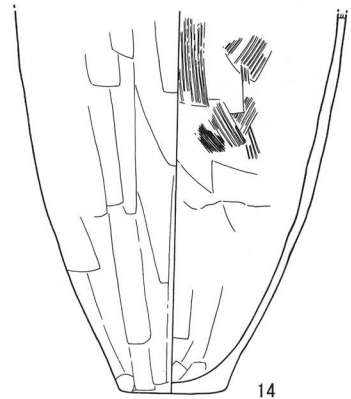
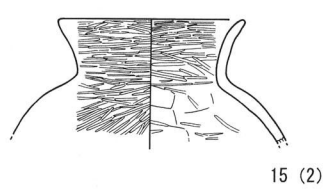
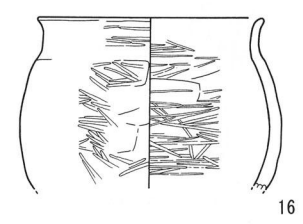

第237図 H223号住居址 (2)

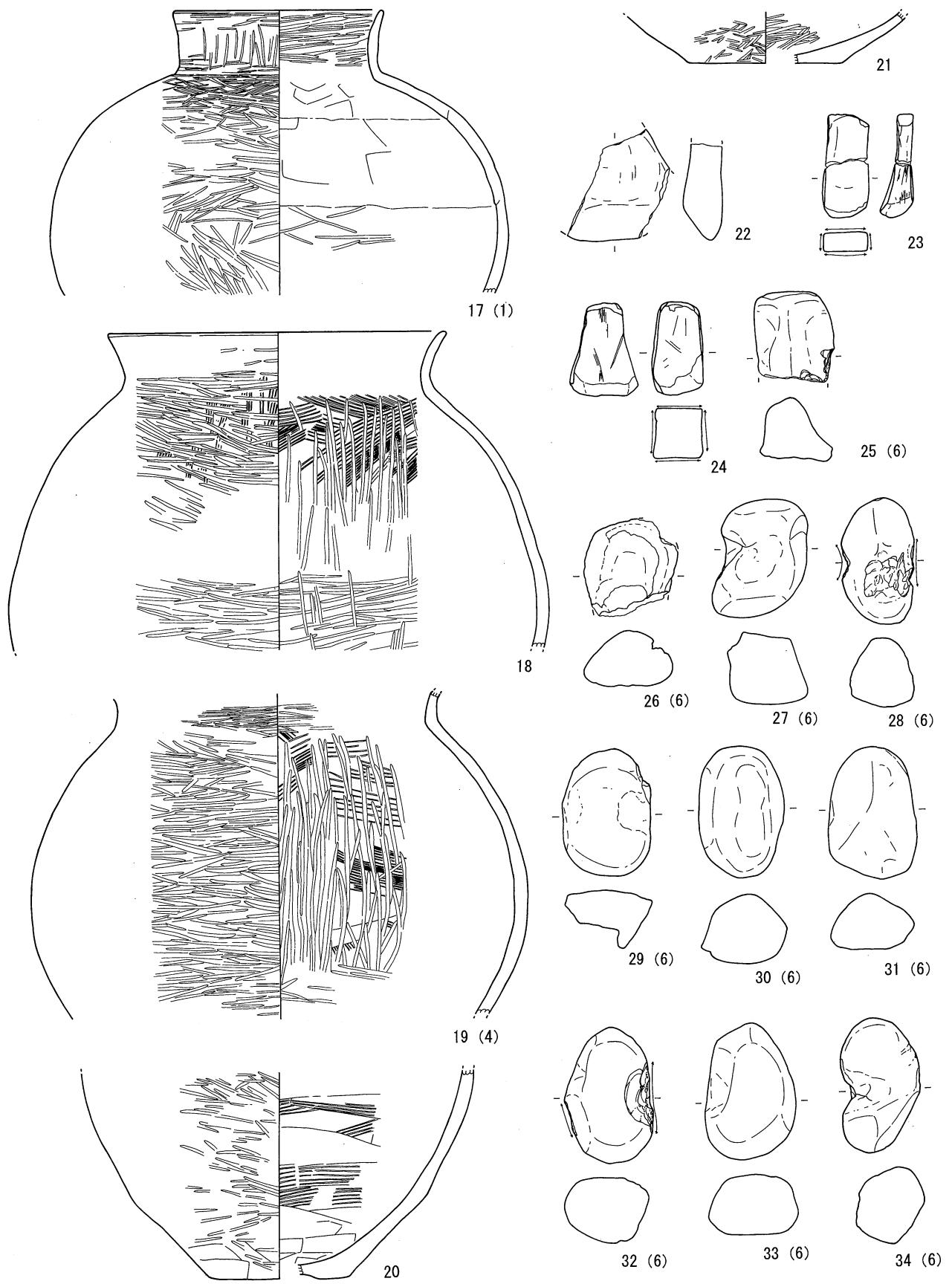

第238图 H223号住居址(3)

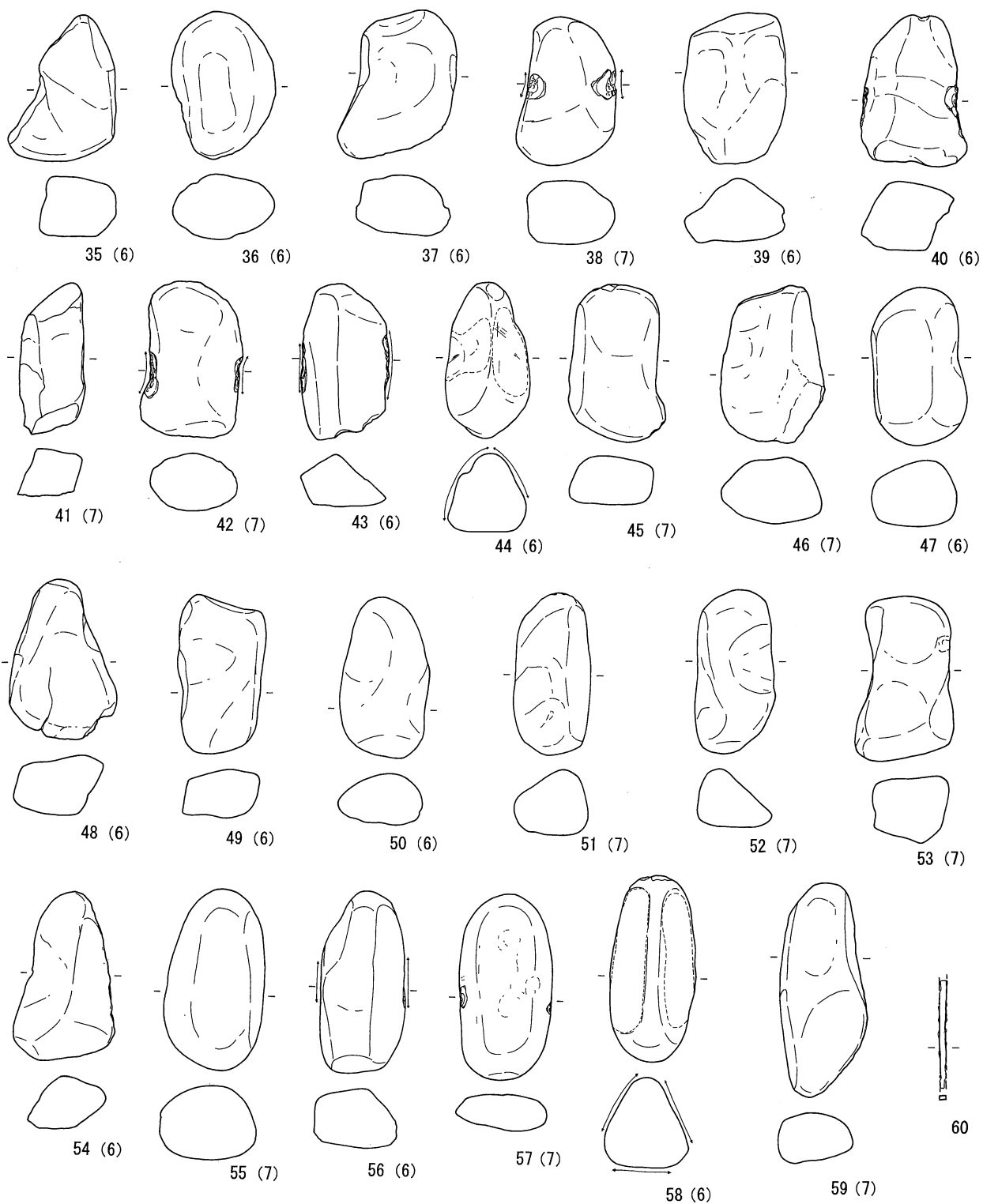

H223号住居址 (4)



H224号住居址 (1)

第239图 H223号住居址 (4) · H224号住居址 (1)

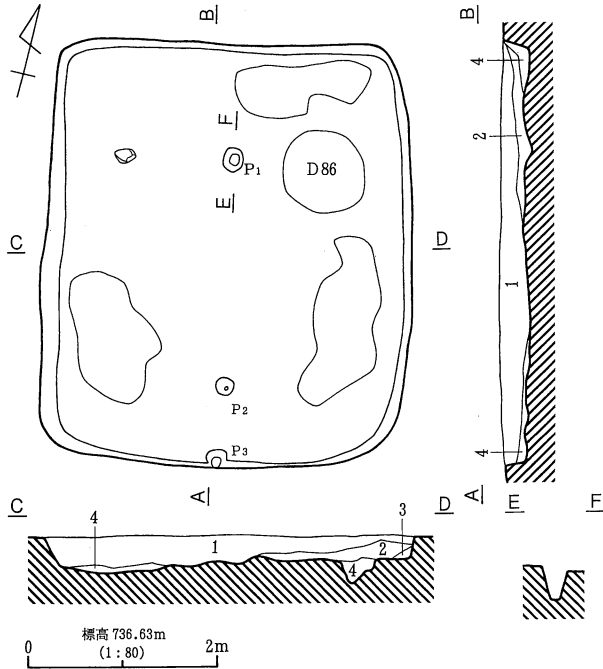

1. 褐灰色土層 (10YR4/1) 10YR8/4 ローム粒子・φ1cm以下パミス多含。
2. 浅黄橙色土層 (10YR8/3) φ5mm大パミス多含、φ1.5~2cm大10YR2/1ブロック少含。
3. 10YR4/1、10YR8/3 ローム混在。
4. 黄橙色土層 (10YR8/6) 10YR2/1・10YR4/1ブロック・φ2mm大パミス含む。

H224号住居址 (2)

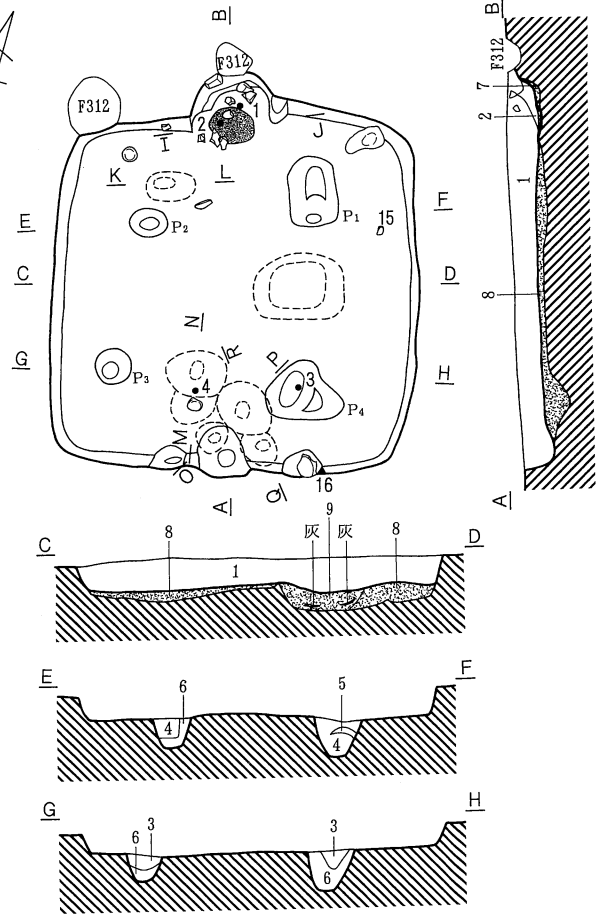

1. にぶい黄褐色土層 (10YR5/3) φ5mm以下パミス・10YR8/4ローム粒子・φ3cm大10YR2/2ブロックを少含。
 2. 1層中にカマド構築材粘土10YR3/2を含む。
 3. 黒褐色土層 (10YR2/3) ローム粒・10YR2/2土粒含、パミス (φ3mm以下) 少含。
 4. 暗褐色土層 (10YR3/3) ローム粒含、パミス (φ1~3mm) 少含。
 5. 黄褐色土層 (10YR5/6) ロームブロック。
 6. 褐色土層 (10YR4/4) ローム粒・10YR2/1土粒・ロームブロック (φ1cm) 含む。
- 10YR4/3、10YR3/2、10YR8/4ローム混在土層。掘方埋土。
 10YR3/2、10YR5/3、10YR8/4~10YR8/6ローム混在土層。φ1cm以下パミス多含。掘方埋土。
 10YR5/3、10YR8/4~10YR8/6ロームの混在土層。

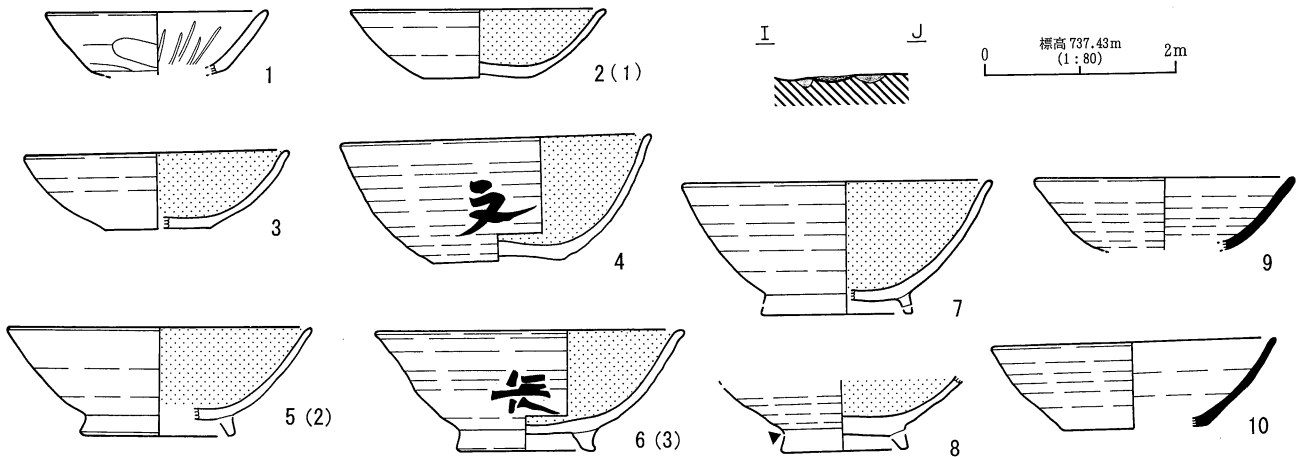
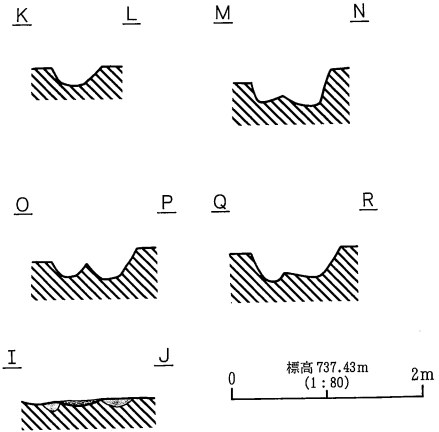

H225号住居址 (1)

第240図 H224号住居址 (2)・H225号住居址 (1)

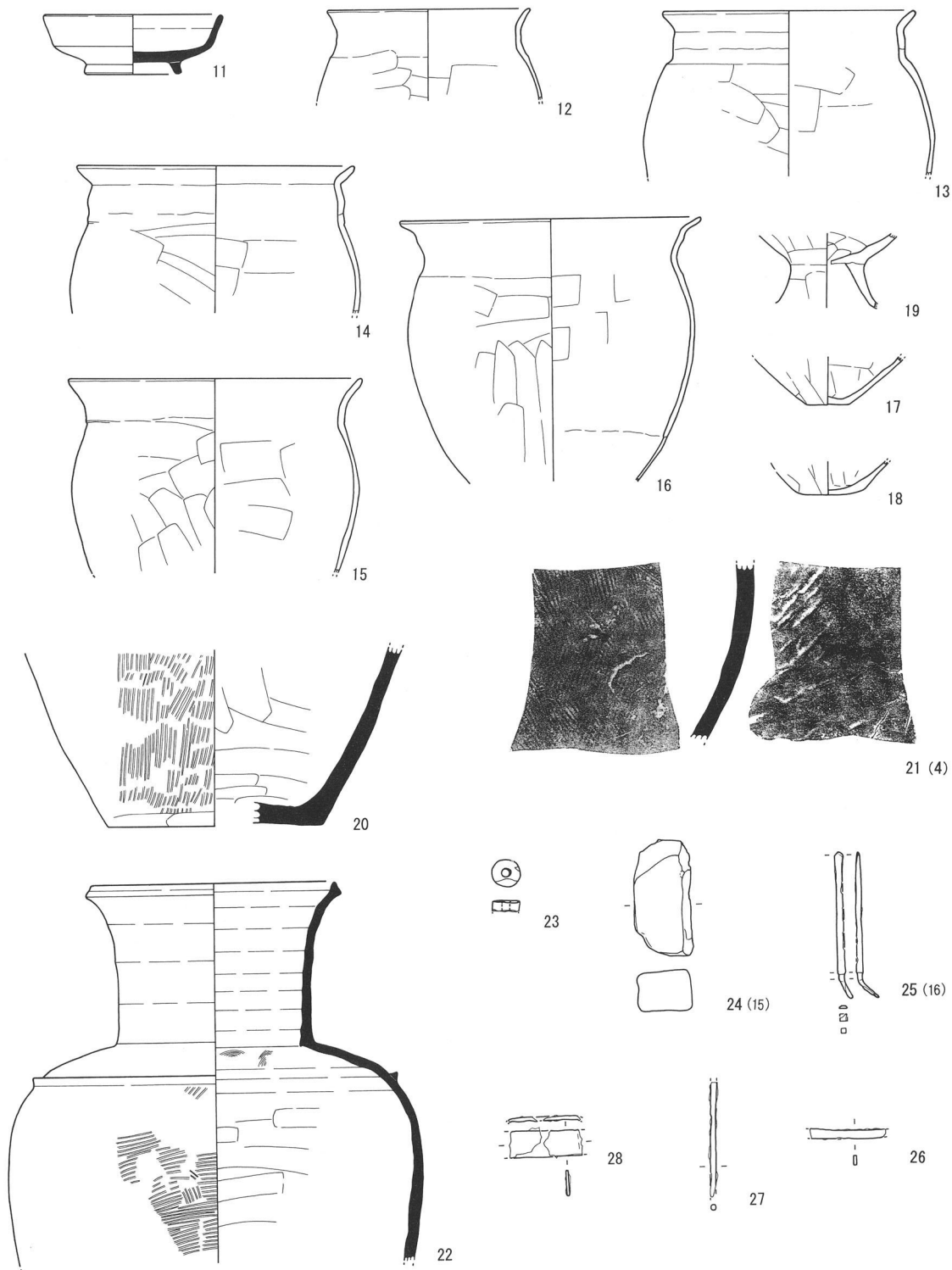

第241图 H225号住居址(2)

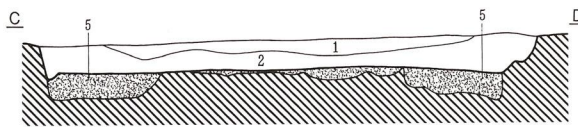
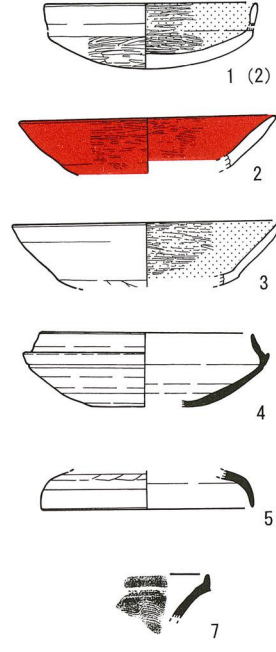
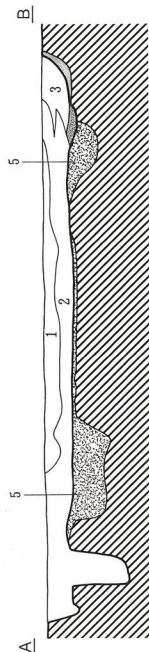
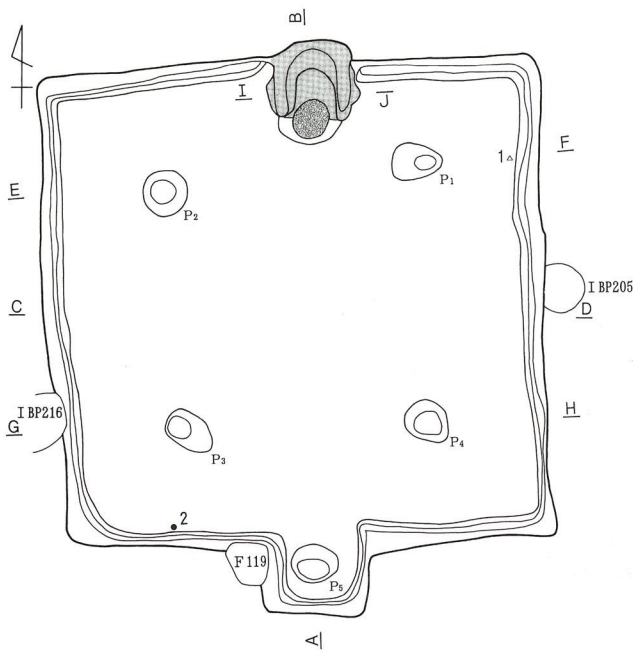

標高 737.00m
(1 : 80) 2m

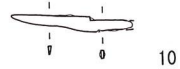

1. 暗褐色土層 (10YR3/3) φ5mm 大炭化物・φ3mm 大バミス少含。
 2. 暗褐色土層 (10YR3/3) 10YR2/2 黒色土ブロック・10YR8/4 ブロック多含。
 3. カマド天井崩壊層。2.5YR8/7 粘土主体。灰散在する。
 4. 暗褐色土層 (10YR3/3) 10YR2/2・10YR8/4 ロームブロック多含。
 5. 浅黄橙色土層 (10YR8/4) ローム主体。10YR3/3 砂質土・φ2mm 大バミス少含。
- 焼土 (2.5YR7/8)。
 橙色粘土 (2.5YR7/8)。
 柱痕 (10YR3/3)。

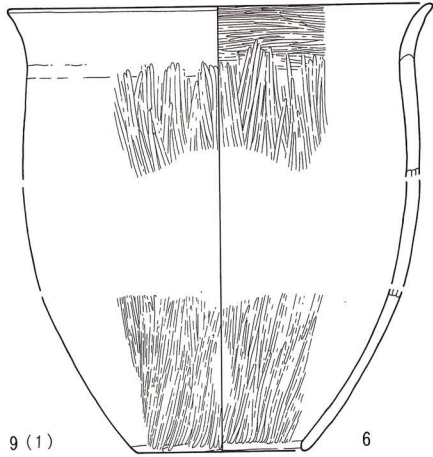

第242図 H226号住居址

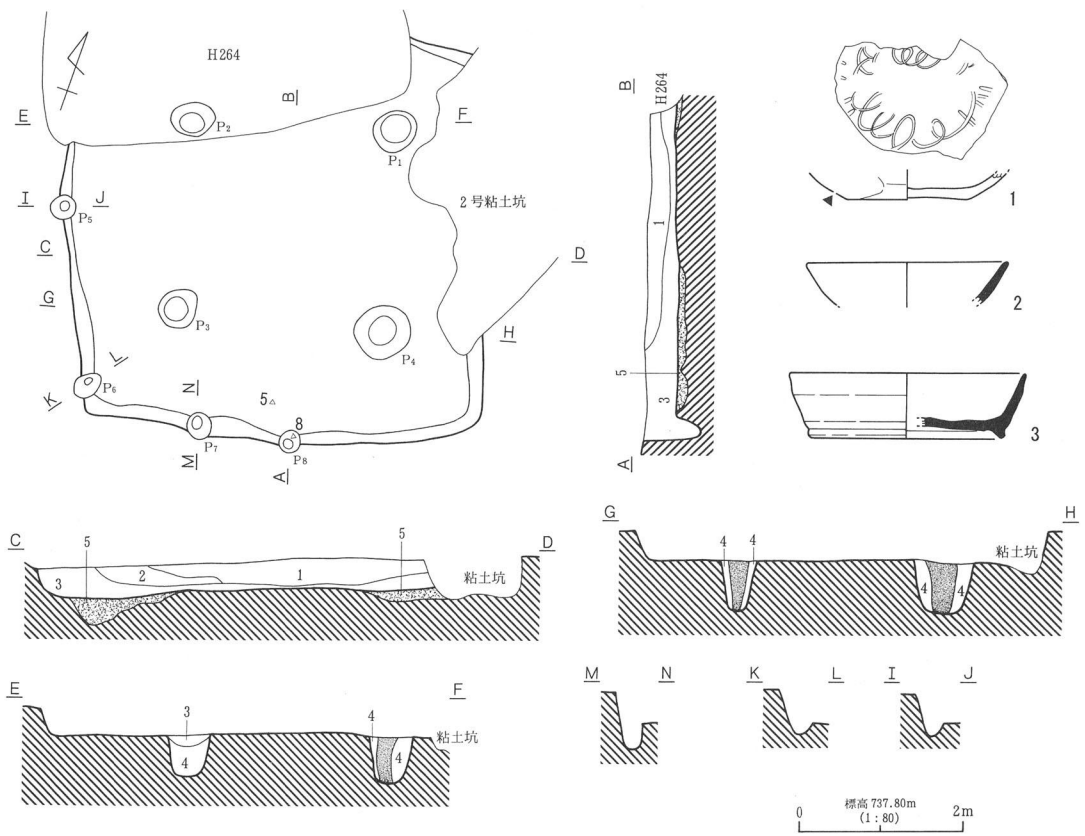

1. 褐色土層 (10YR3/3) φ5mm 大バミス多含、10YR8/4 ローム粒極少含。
 2. 暗褐色土層 (10YR3/3) φ5mm 大白色バミス・10YR8/4 ローム粒多含、10YR2/3 ブロック (φ1.5cm) 含。
 3. 黒褐色土層 (10YR2/3) 10YR3/3 砂質土多含、φ2mm 大バミス含。
 4. 浅黄褐色土層 (10YR8/4) ローム主体、10YR3/3 砂質土少含、φ3mm 大バミス多含。
- 浅黄褐色土層 (10YR8/4) 2.5YR7/8 少含、ロームブロック (φ1.5cm 大)・10YR3/3 砂質土・φ3mm 大バミス含む。
 柱痕 (10YR2/3)。

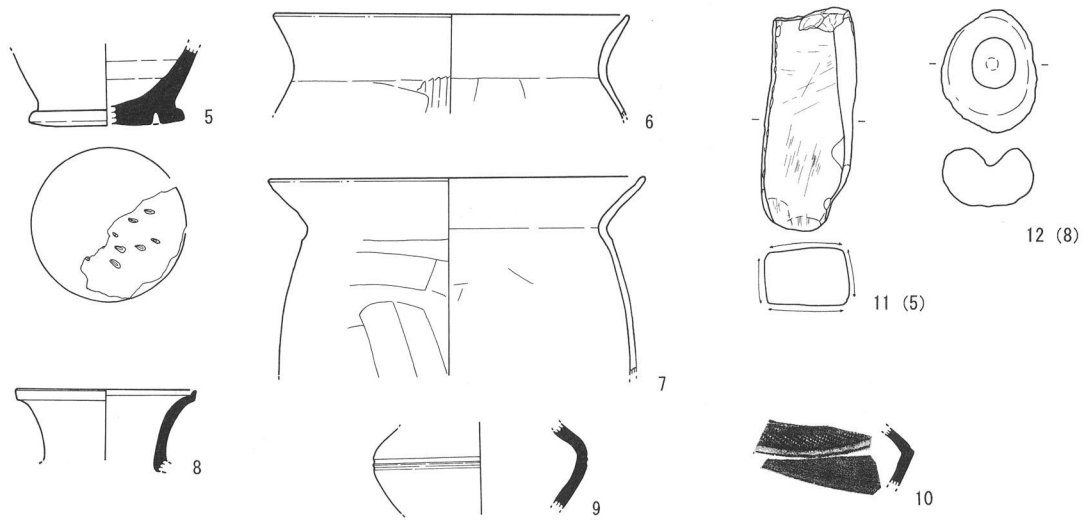

第243図 H227号住居址

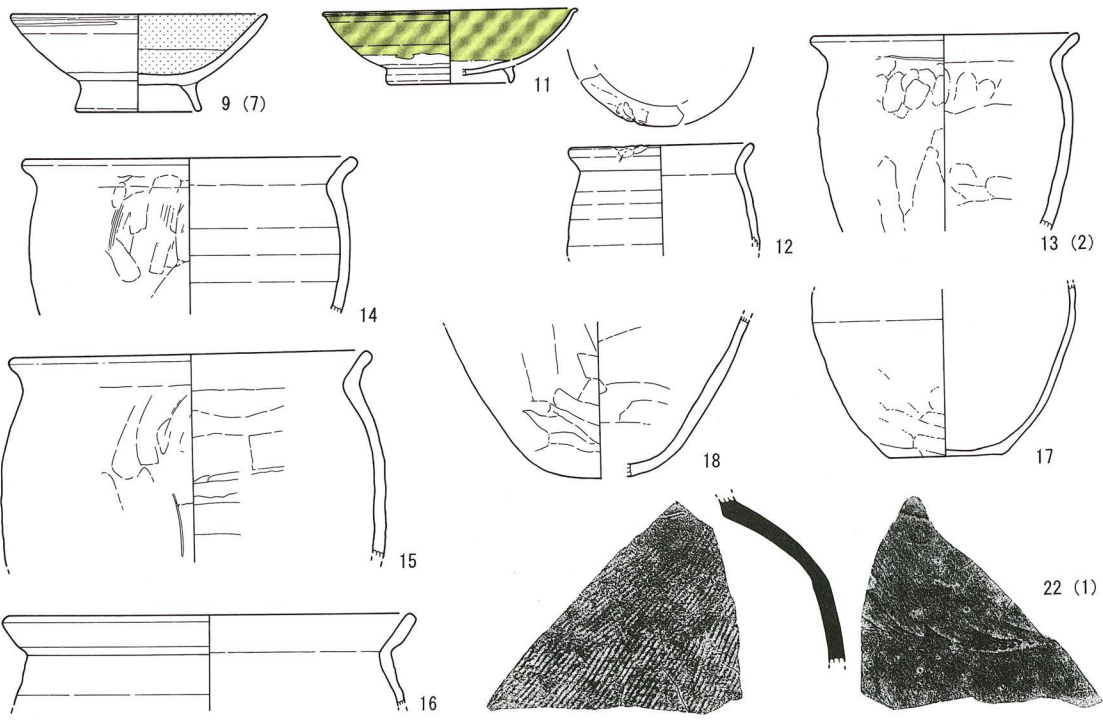
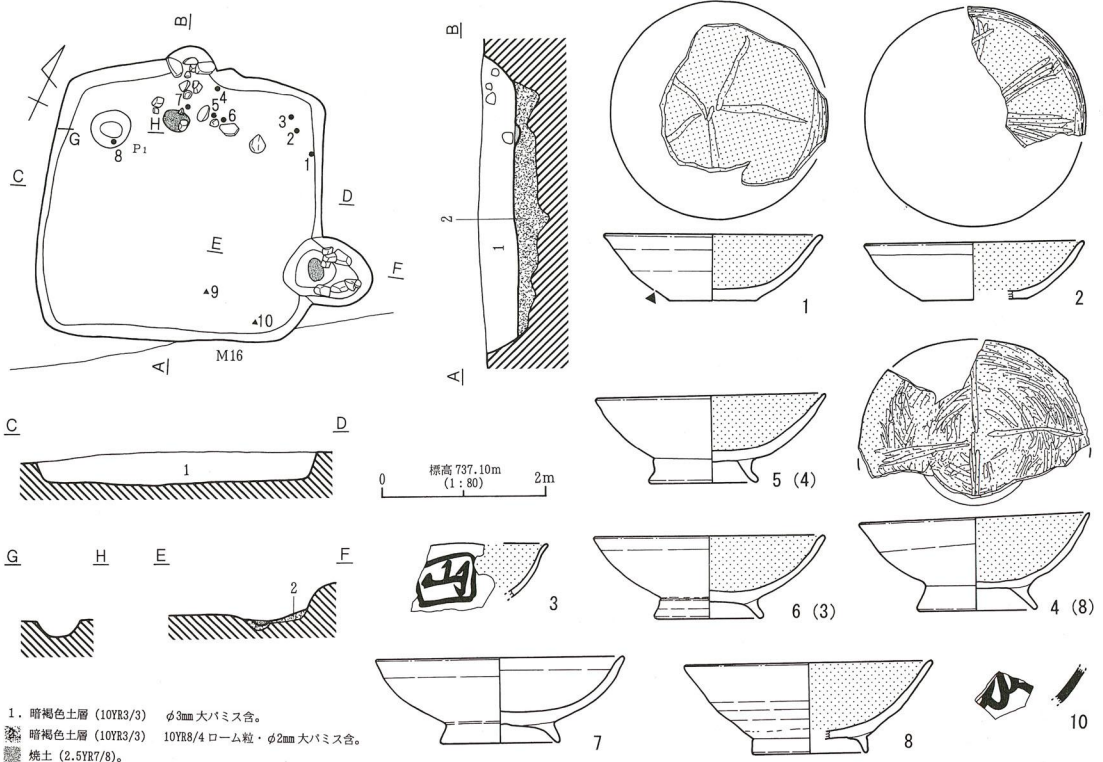

第244図 H228号住居址(1)

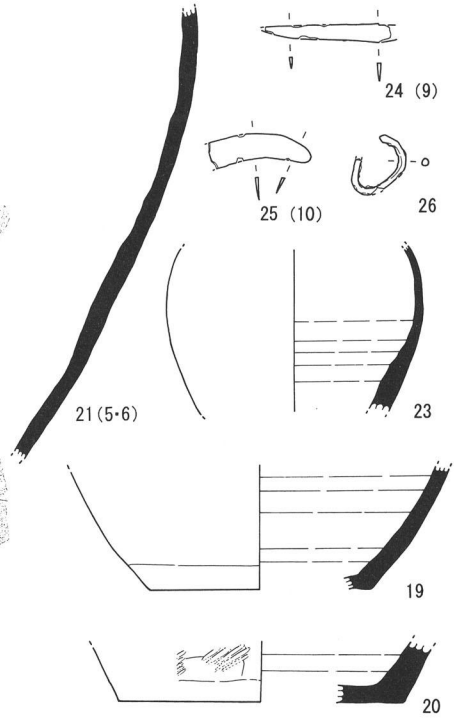
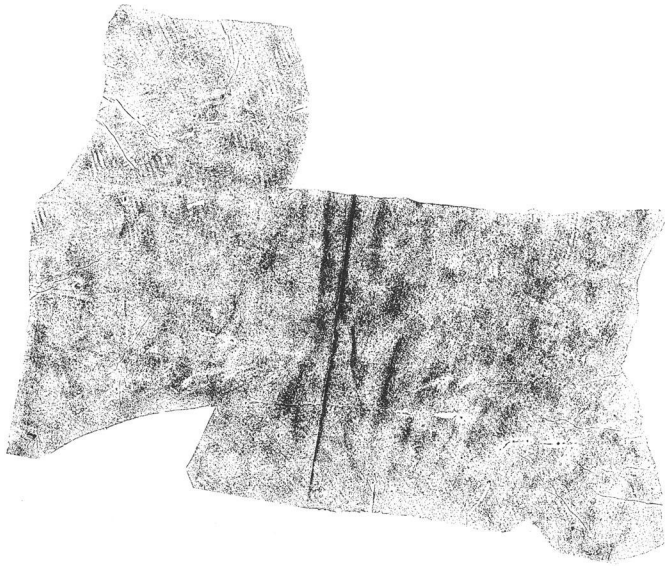

H228号住居址 (2)

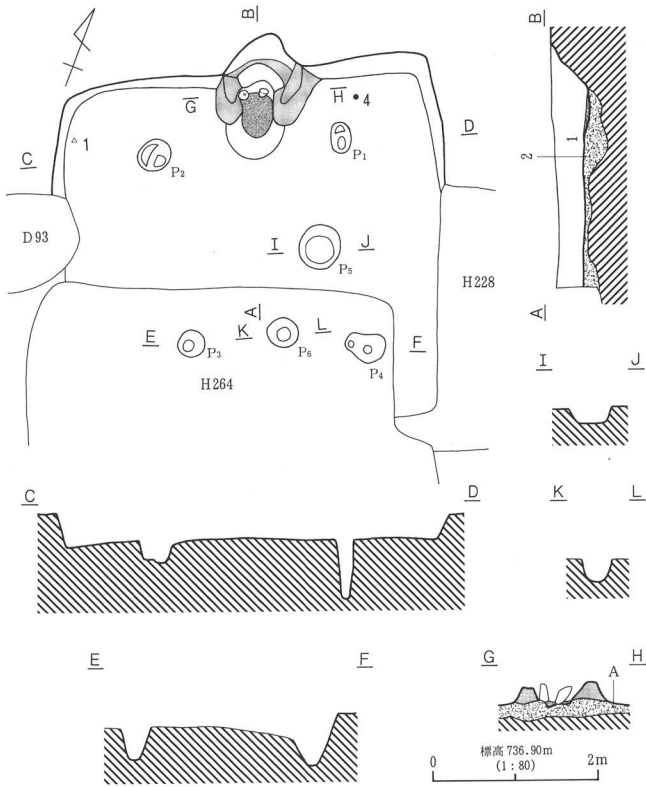

- 1. 暗褐色土層 (10YR3/3) ϕ 3mm 大バミス含、10YR8/2 ローム粒少含。
- 2. 浅黄褐色土層 (10YR8/4) ロームと 10YR3/3 砂質土がブロック状に混在。 ϕ 5mm 大バミス多含。貼床。
- 焼土 (5YR7/8)。
- 淡赤褐色粘土 (2.5YR7/4) カマド袖・天井構築土。

H229号住居址 (1)

第245図 H228号住居址 (2)・H229号住居址 (1)

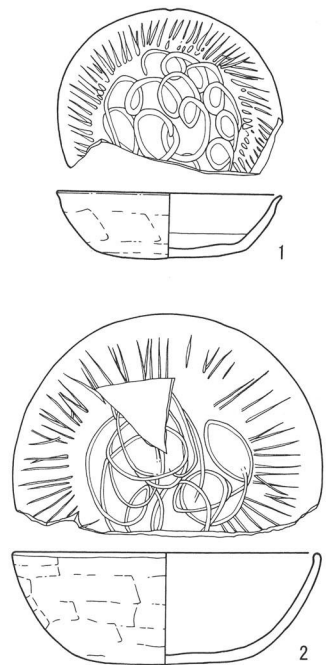

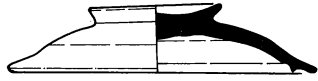

3 (4)

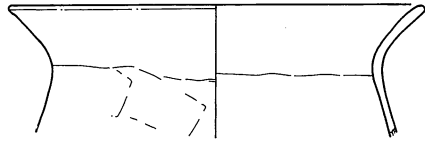

4

H229号住居址 (2)

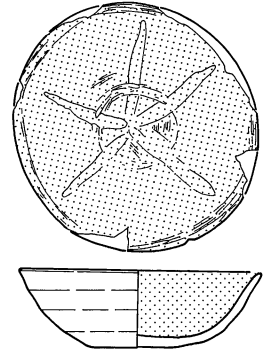
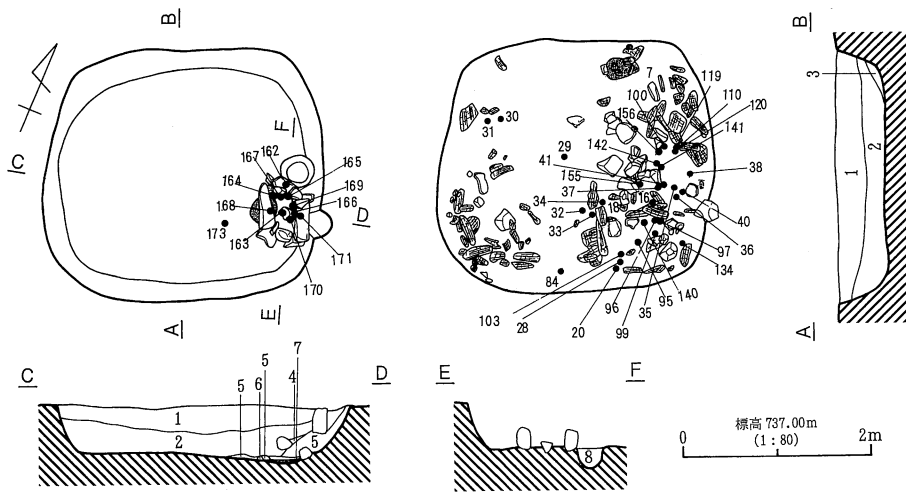

1 (119・120)

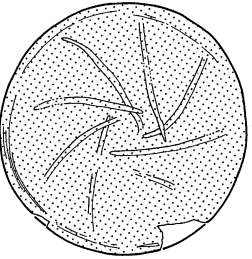

2 (32)

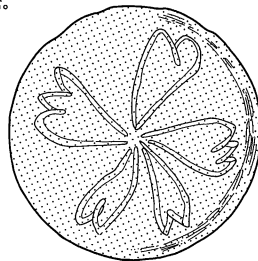

6 (20)

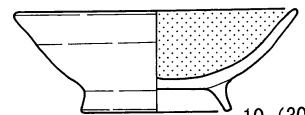

10 (30)

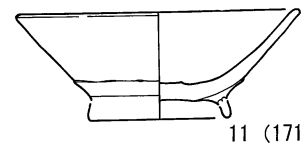

11 (171)

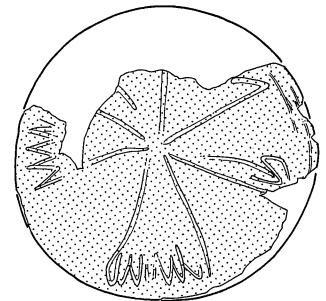

13 (166・168)

1. 暗褐色土層 (10YR3/4) ローム粒・パミス (φ3~5mm)・炭化物含、スコリア (φ1mm以下) 少含。
 2. 暗褐色土層 (10YR3/3) ローム粒・パミス (φ3~5mm) 含、炭化物多含。
 3. にぶい黄褐色土層 (10YR4/3) ローム粒多含。
 4. 褐色土層 (10YR4/6) ローム粒多含、焼土含。
 5. 暗褐色土層 (10YR3/4) ローム粒・φ3cm大パミス多含、炭化物少含。
 6. 黒褐色土層 (10YR2/2) ローム粒少含。
 7. にぶい黄褐色土層 (10YR5/4) ローム粒少含、灰多含。
 8. 暗褐色土層 (10YR3/4) ローム粒・炭化物 (φ1~3mm) 含。
- 焼土。(5YR5/8) 地山 (ローム) が焼けたもの。

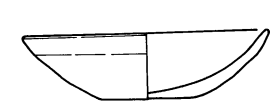

3 (34)

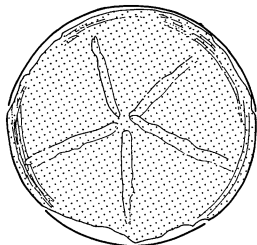

5 (142)

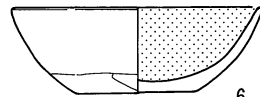

7 (120)

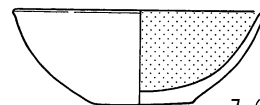

8 (95・163・169)

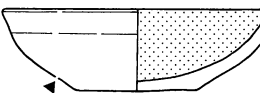

9 (31)

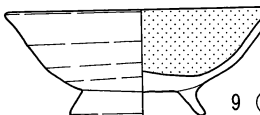

12 (140)

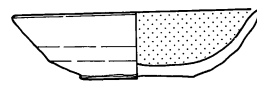

14 (95)

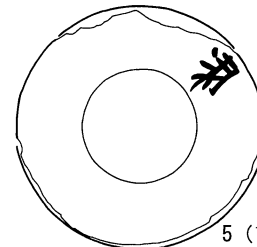

15 (142)

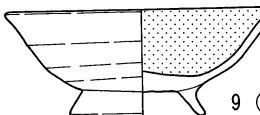

16 (140)

H230号住居址 (1)

第246図 H229号住居址 (2)・H230号住居址 (1)

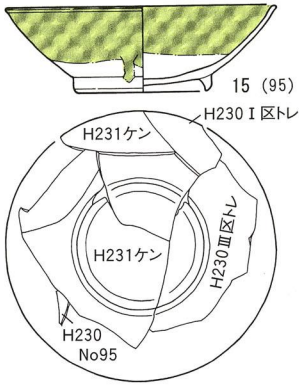

15 (95)

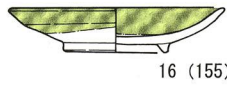

16 (155)

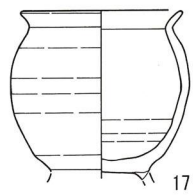

17 (18)

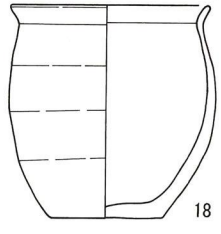

18

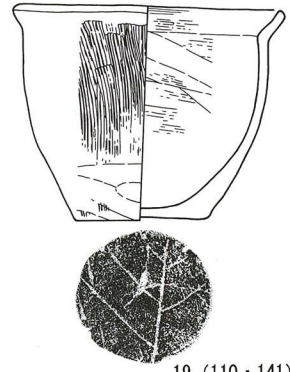

19 (110・141)

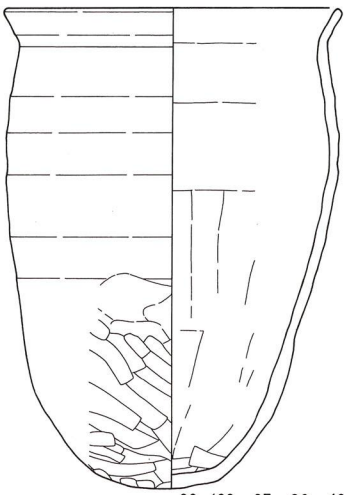

20 (29・35・36・40・41)

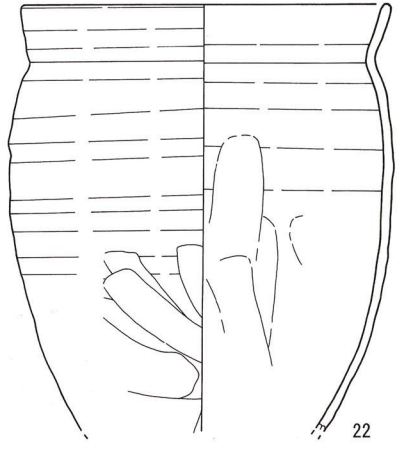

22

(95-99・103-156-163-164-167-170-171-173)

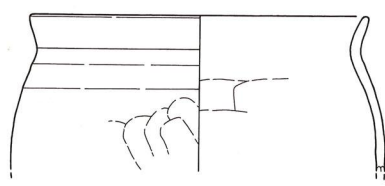

21 (164)

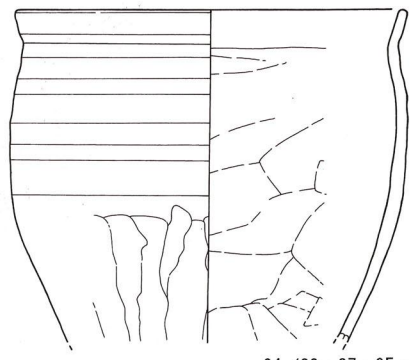

24 (33・37・95・134)

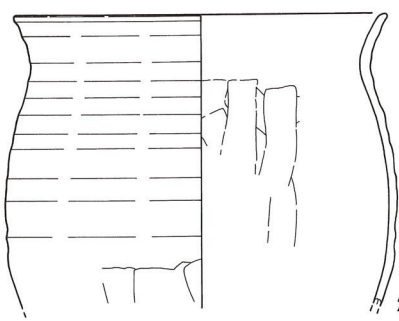

23 (97・171)

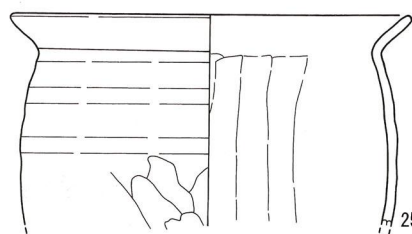

25 (170)

第247図 H230号住居址 (2)

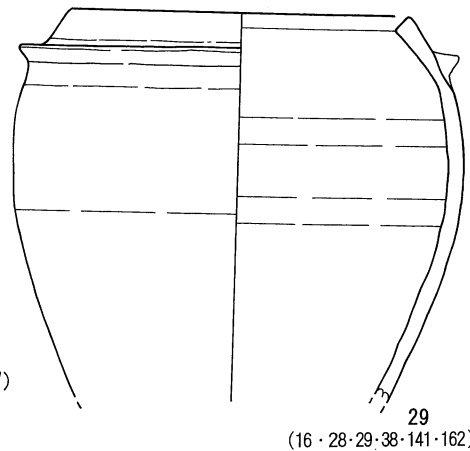
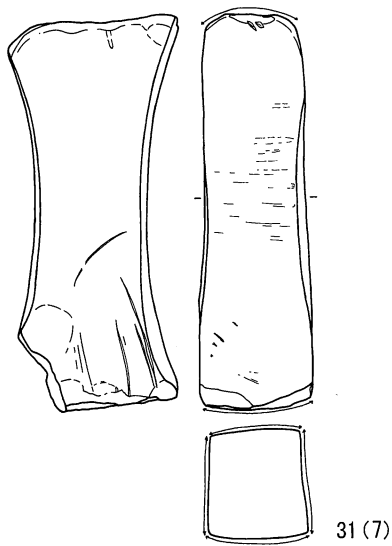
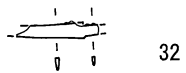
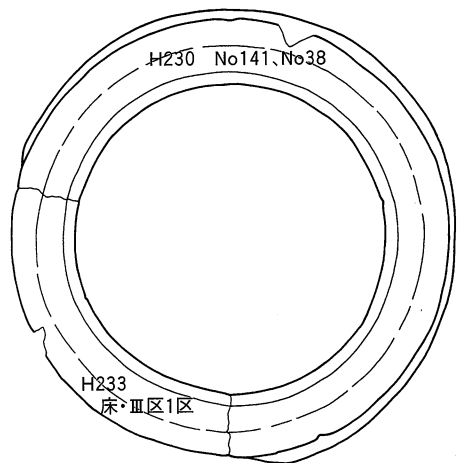
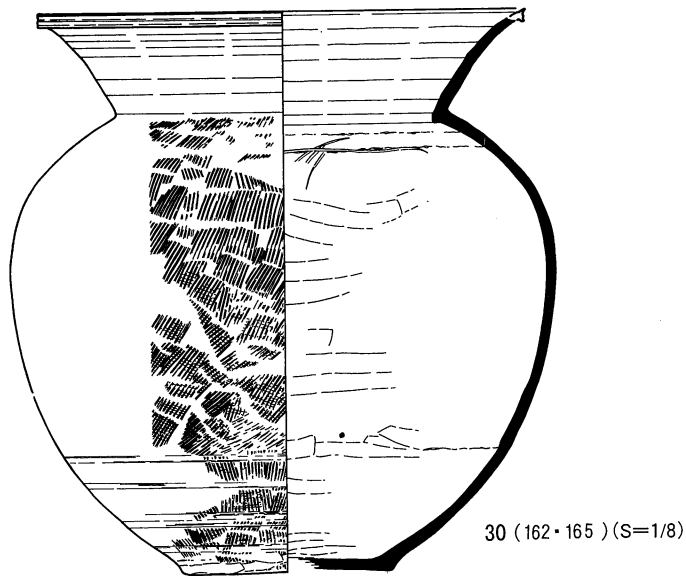
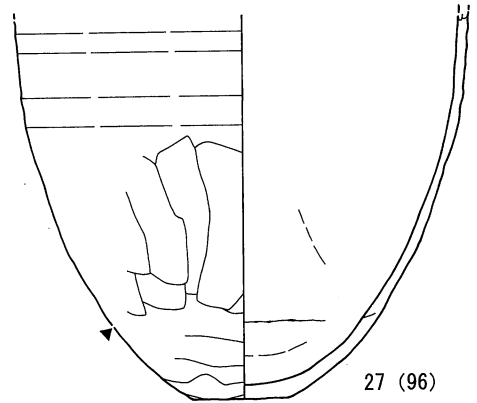
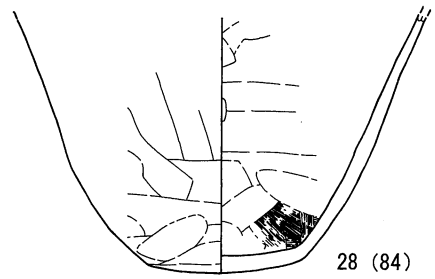
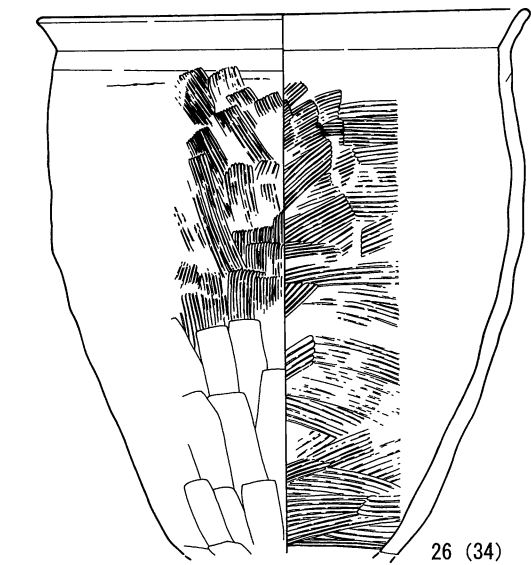

第248图 H230号住居址 (3)

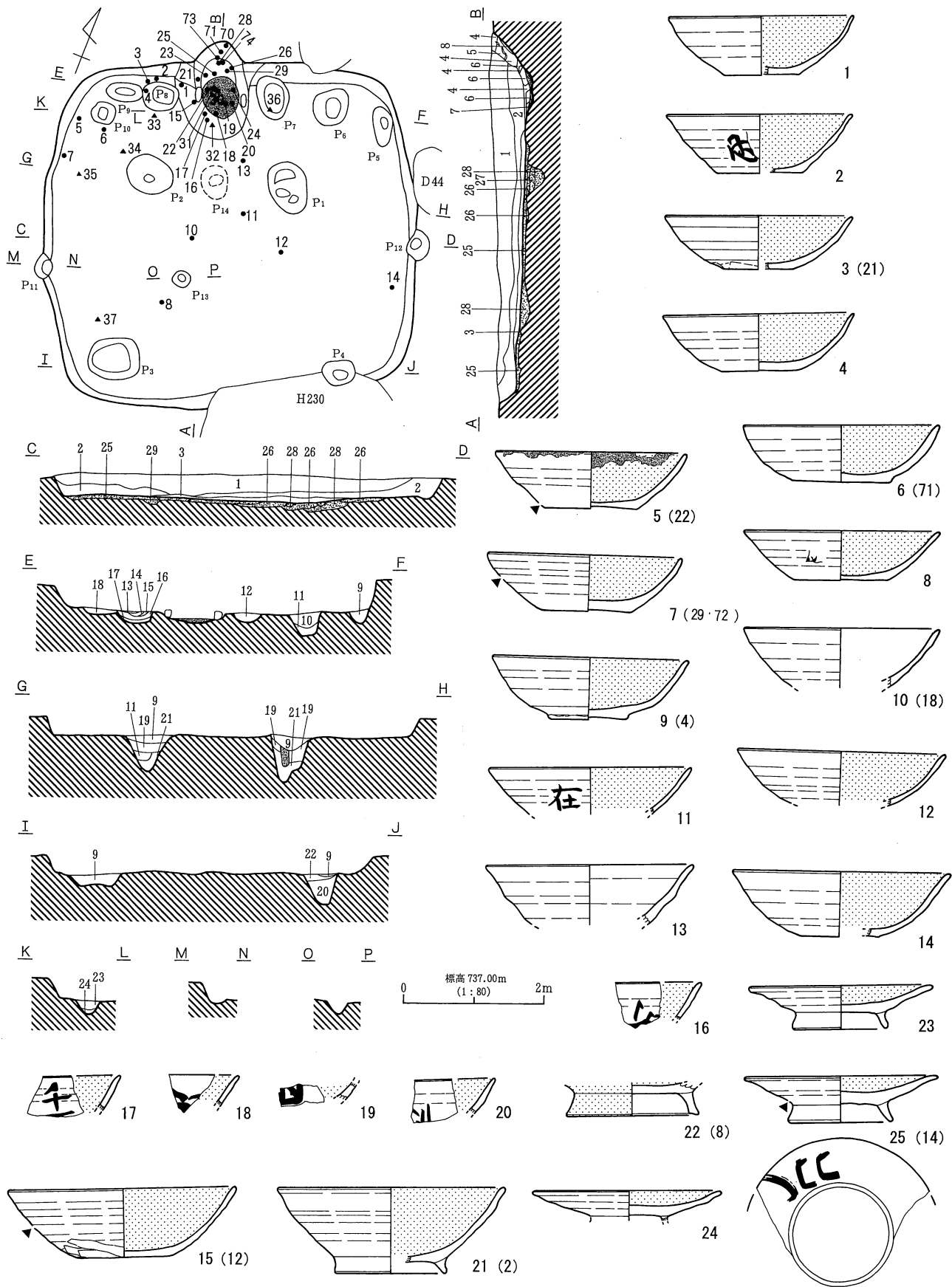

第249图 H231号住居址(1)

1. 暗褐色土層 (10YR3/3) ローム粒子多含、バミス (φ3~5mm) 含。
 2. 暗褐色土層 (10YR3/4) ローム粒子含、バミス (φ3mm) 少含。2層の下面に床面があり、3層の下にも床面がある。
計2枚の床面をもつ住居址。
 3. 暗褐色土層 (10YR3/4) ローム粒子多含、バミス (φ3~5mm)・ロームブロック (φ5mm~1cm) 含。床面を埋土したもの。
 4. 暗褐色土層 (10YR3/3) ローム粒子・バミス (φ2~3mm) 少含。
 5. 黒褐色土層 (10YR3/1) 粘土多含、ローム粒子少含。
 6. 明褐色土層 (7.5YR5/6) ローム粒子・灰粒子多含。
 7. 黒褐色土層 (10YR2/2) ローム粒子・バミス (φ2mm) 少含。
 8. 明褐色土層 (7.5YR5/8) ローム粒子・焼土粒子多含。
 9. におい黄褐色土層 (10YR4/3) ローム粒子・バミス (φ3mm) 少含。
 10. 暗褐色土層 (10YR3/3) ローム粒子含、バミス (φ3mm) 少含。
 11. 黄褐色土層 (10YR5/6) ローム粒子含、バミス (φ3mm) 少含。
 12. 褐色土層 (7.5YR4/3) バミス (φ3mm)・橙色粘土粒子 (φ3~5mm)・スコリア (φ1mm) 少含。
 13. 黒褐色土層 (10YR2/3) ローム粒子・バミス (φ2mm) 少含。
 14. 黄褐色土層 (10YR5/6) ローム粒子主体。バミス (φ2mm) 少含。
 15. におい黄褐色土層 (10YR5/4) 灰粒子とローム粒子の混在。
 16. 暗褐色土層 (10YR3/4) バミス (φ1mm) 少含。
 17. 黒褐色土層 (10YR2/2) バミス (φ3~5mm) 少含。
 18. 暗褐色土層 (10YR3/3) φ0.3mm~φ0.5mm 礫多含、ローム粒・φ0.2cm バミス少含。
 19. 褐色土層 (10YR4/6) ローム粒子主体。バミス (φ2mm) 少含。
 20. 暗褐色土層 (10YR3/4) ローム粒子含、バミス (φ3mm) 少含。
 21. 明黄褐色土層 (7.5YR5/6) ローム粒主体。バミス (φ2mm) 少含。
 22. 褐色土層 (10YR4/4) ローム粒子多含、バミス (φ3mm) 少含。
 23. 明黄褐色土層 (10YR6/8) ローム主体。褐色土 (10YR4/4) ブロック・φ0.3cm 大バミス少含。
 24. におい黄褐色土層 (10YR6/3) ローム主体。φ0.3~0.5cm バミス少含。
- 明赤褐色土層 (5YR5/8) 焼土層。
25. 暗褐色土層 (10YR3/3) ローム粒子・バミス (φ3mm) 少含。
26. 黄褐色土層 (10YR5/8) ローム粒子主体。バミス (φ3mm)・暗褐色ブロック (φ1cm) 少含。
27. 暗褐色土層 (10YR3/4) ローム粒子多含、バミス (φ2~5mm) 少含。
28. 褐色土層 (10YR4/6) ローム粒子・バミス (φ3mm~1cm) 多含、黒褐色ブロック (φ5mm~1cm) 含。
29. 黒褐色土層 (10YR2/3) ローム粒子少含。
30. 暗褐色土層 (10YR3/4) 柱痕。

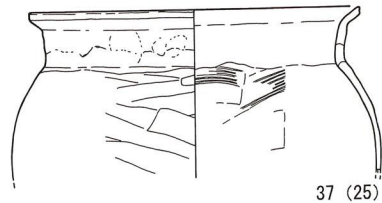
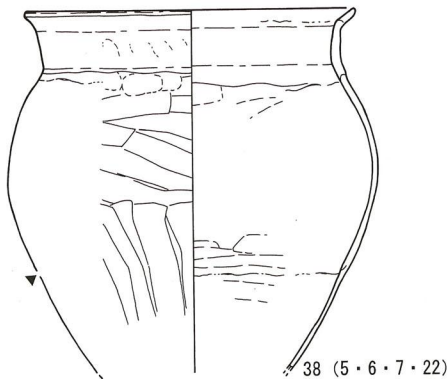
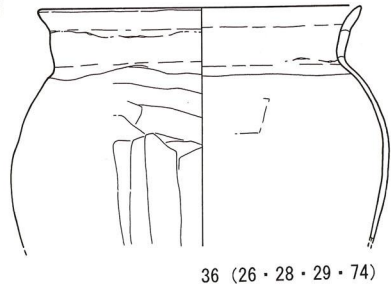
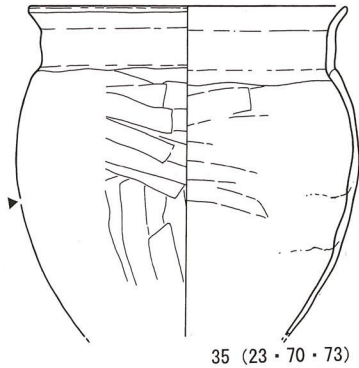
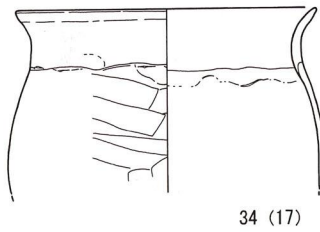
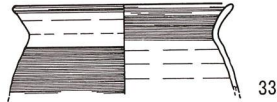
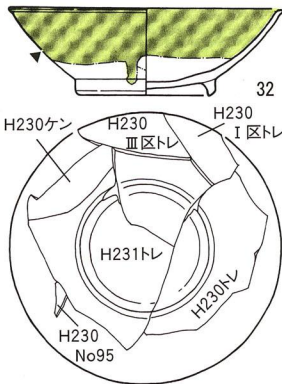
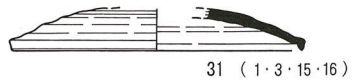
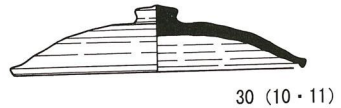
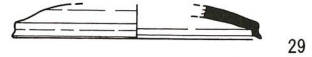
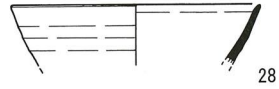
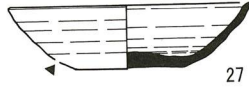
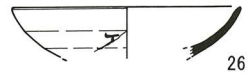

第250図 H231号住居址 (2)

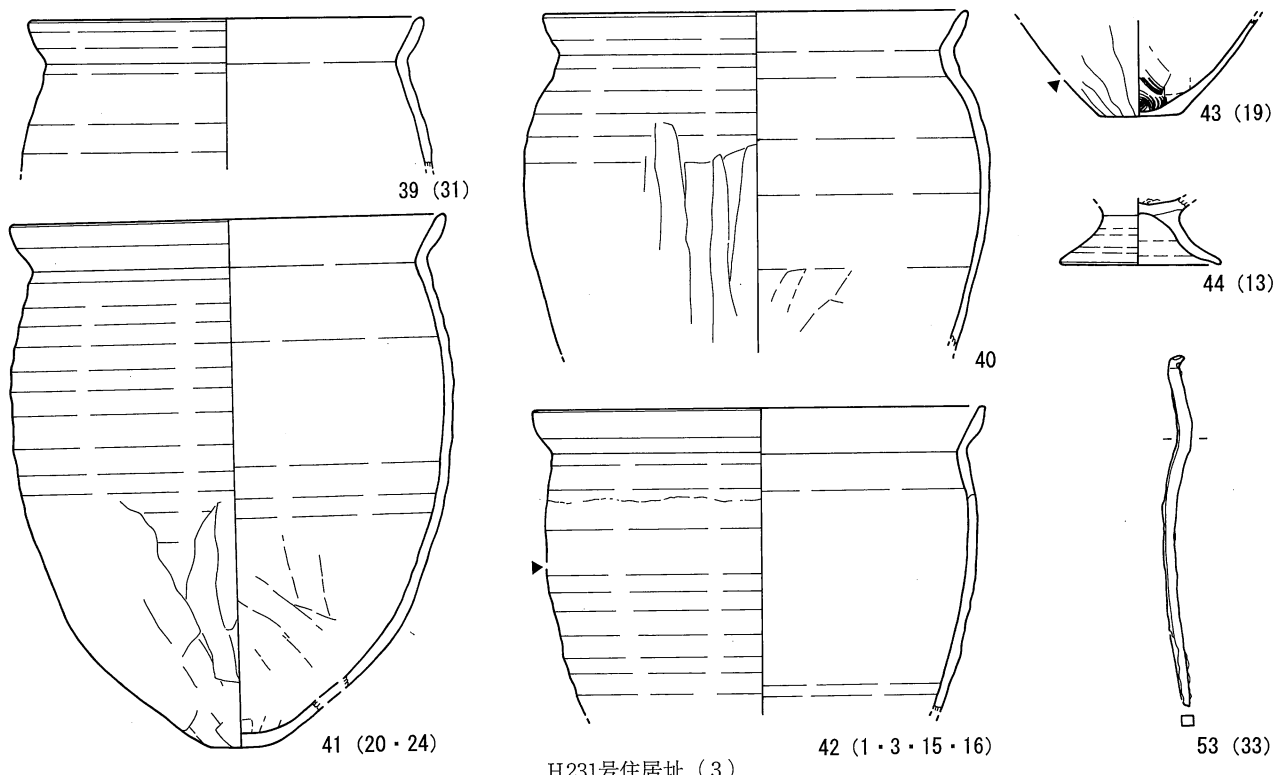

H231号住居址 (3)

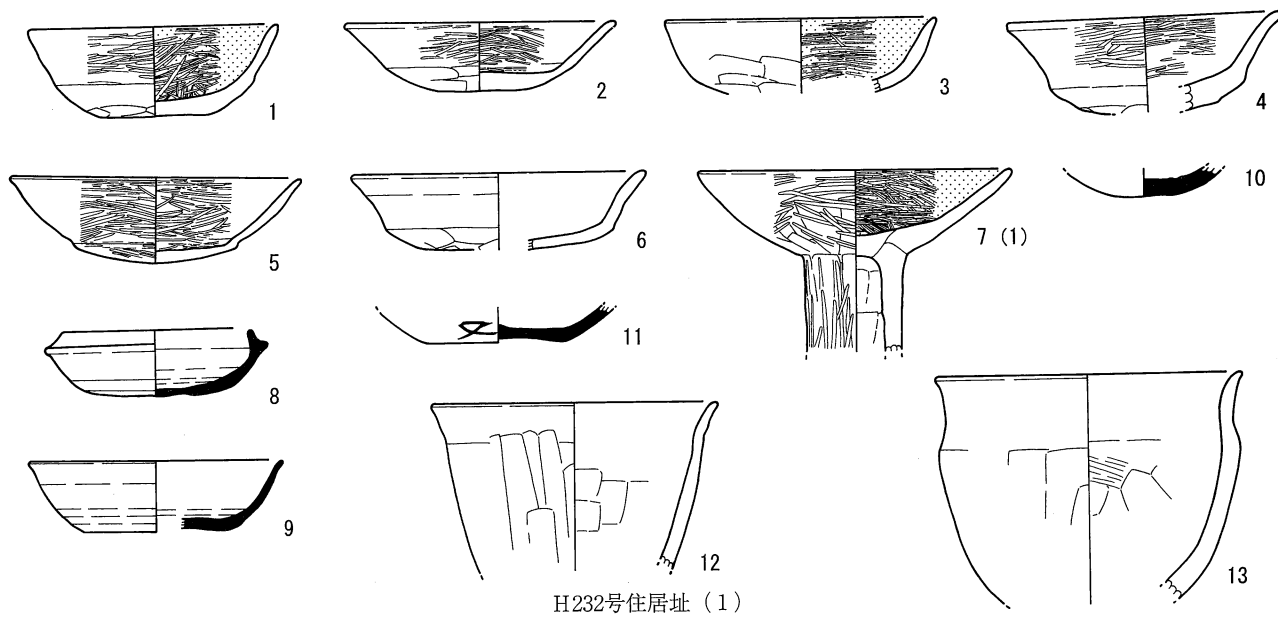
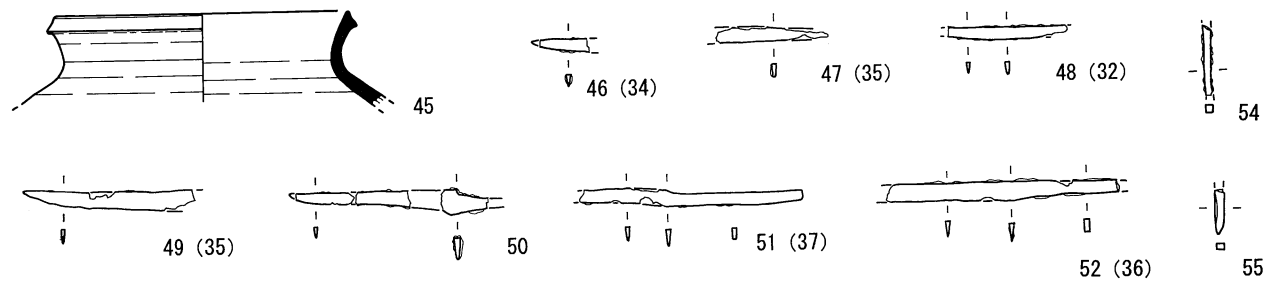

H232号住居址 (1)

第251图 H231号住居址 (3) · H232号住居址 (1)

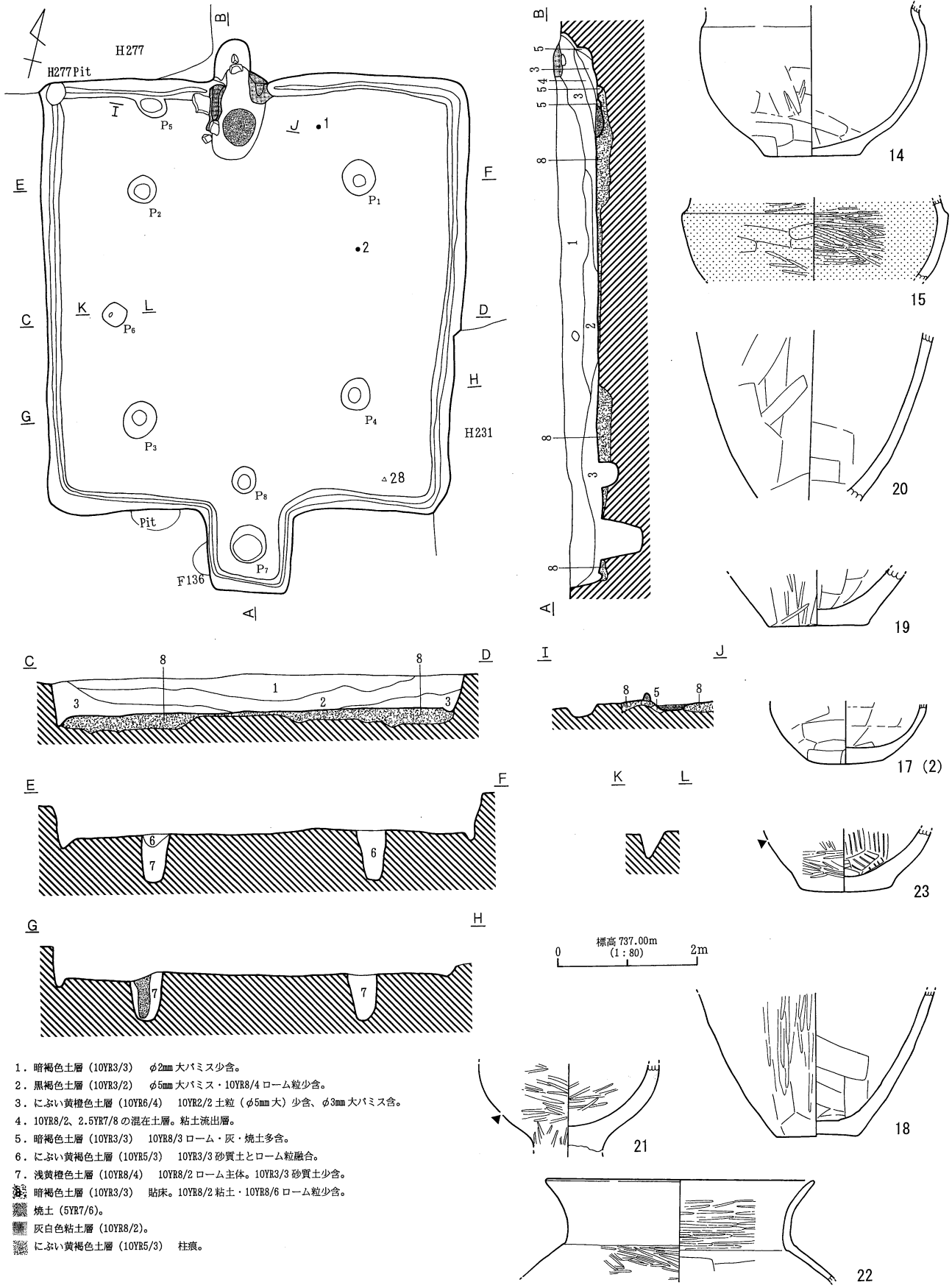

- 1. 暗褐色土層 (10YR3/3) φ2mm 大バミス少含。
- 2. 黒褐色土層 (10YR3/2) φ5mm 大バミス・10YR8/4 ローム粒少含。
- 3. におい黄褐色土層 (10YR6/4) 10YR2/2 土粒 (φ5mm 大) 少含、φ3mm 大バミス含。
- 4. 10YR8/2、2.5YR7/8 の混在土層。粘土流出層。
- 5. 暗褐色土層 (10YR3/3) 10YR8/3 ローム・灰・焼土多含。
- 6. におい黄褐色土層 (10YR5/3) 10YR3/3 砂質土とローム粒融合。
- 7. 浅黄褐色土層 (10YR8/4) 10YR8/2 ローム主体。10YR3/3 砂質土少含。
- 8. 暗褐色土層 (10YR3/3) 貼床。10YR8/2 粘土・10YR8/6 ローム粒少含。
- 焼土 (5YR7/6)。
- 灰白色粘土層 (10YR8/2)。
- におい黄褐色土層 (10YR5/3) 柱痕。

第252図 H231号住居址 (2)

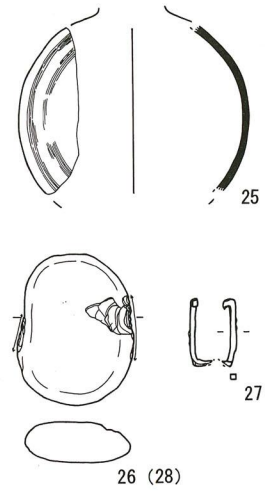
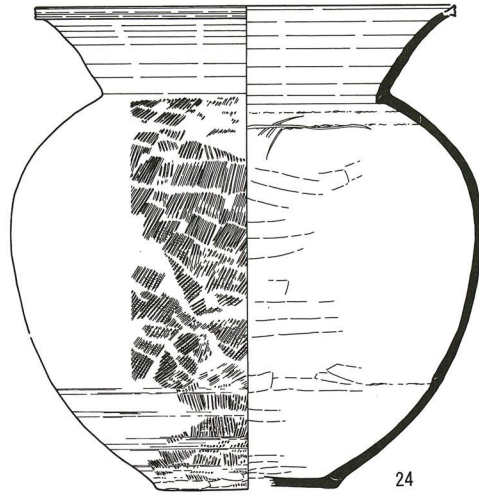

H232号住居址 (3) (S=1/8)

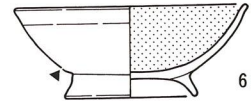
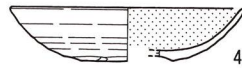
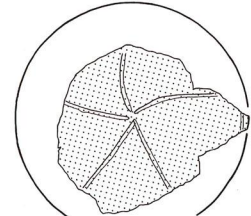
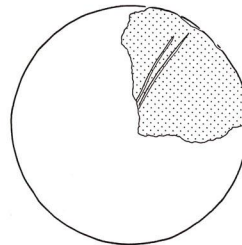
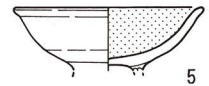
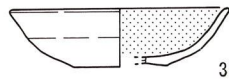
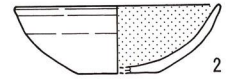
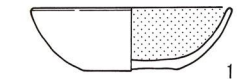
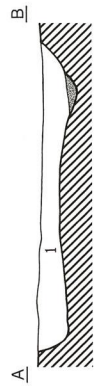
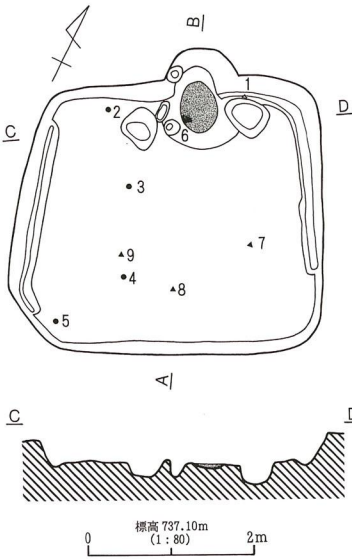

1. 暗褐色土層 (10YR3/3) φ3mm 大バミス多含。
 焼土 (5YR7/8)。

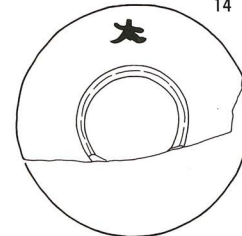
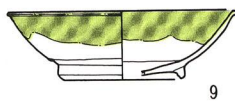
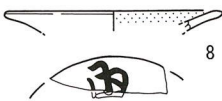
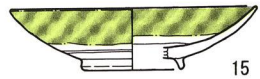
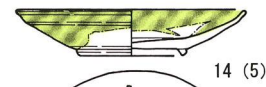
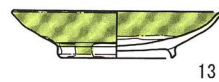
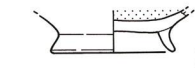

H233号住居址 (1)

第253図 H232号住居址 (3)・H233号住居址 (1)

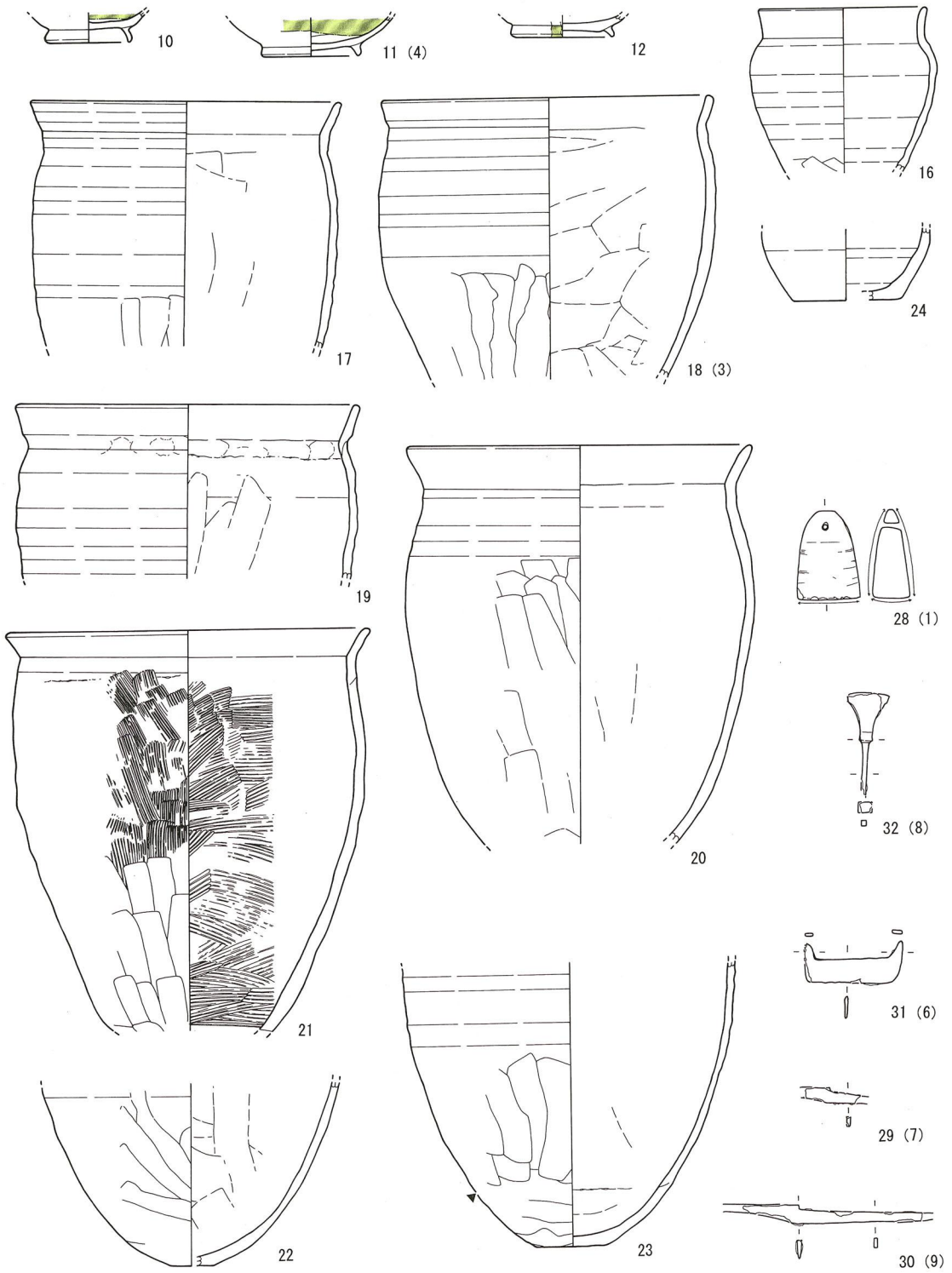

第254图 H233号住居址 (2)

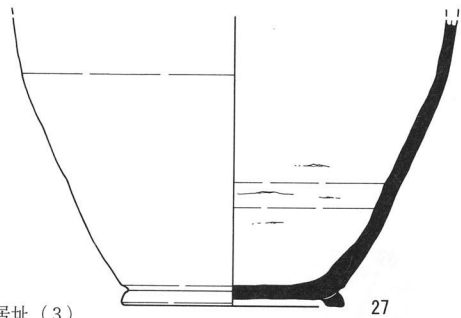
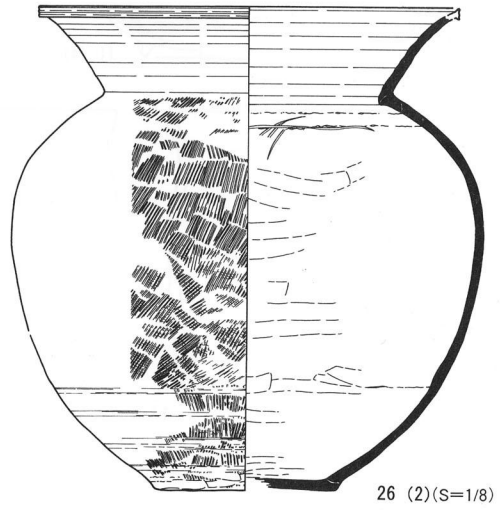
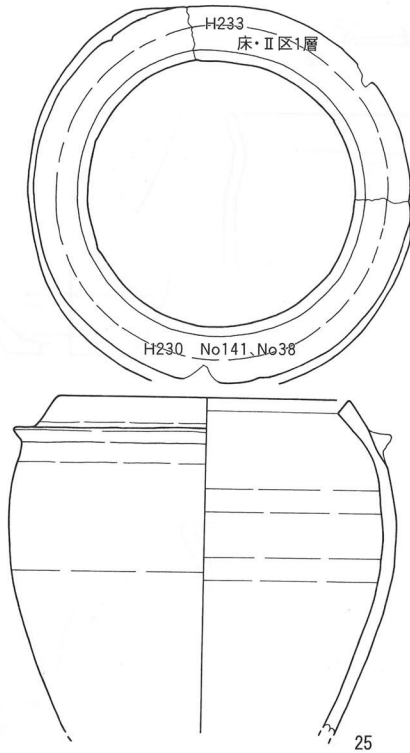

H233号住居址 (3)

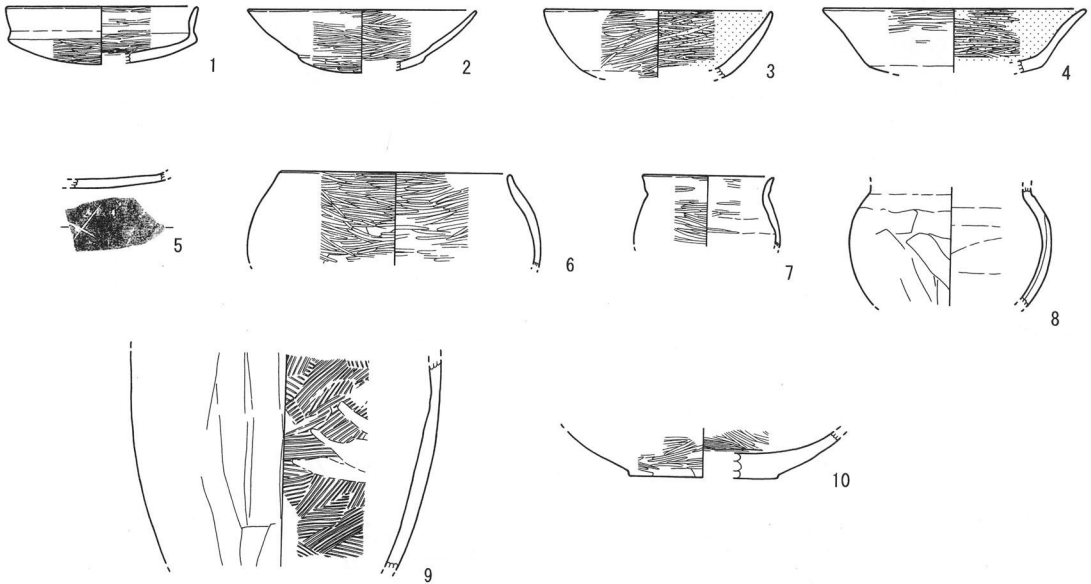

H234号住居址 (1)

第255图 H233号住居址 (3) · H234号住居址 (1)

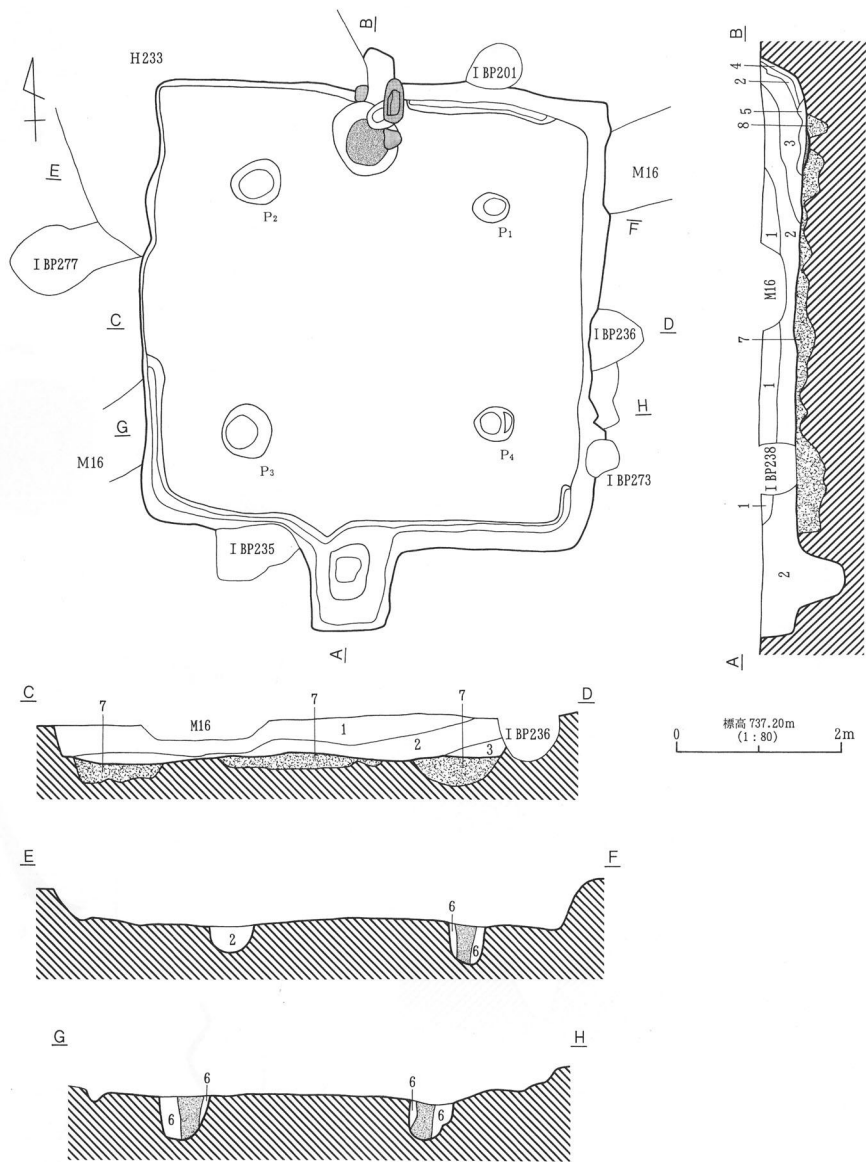

1. 暗褐色土層 (10YR3/3) ϕ 3mm 大バミス多含。
 2. 黒褐色土層 (10YR3/2) 10YR8/4 ロームブロック・ ϕ 5mm 大バミス・ ϕ 3mm 大バミス多含、炭化粒少含。
 3. 黒褐色土層 (10YR2/2) ϕ 1mm 大バミス多含、10YR8/4 ローム粒少含。
 4. 橙色粘土層 (2.5YR7/8) カマド天井崩壊層。
 5. 暗褐色土層 (10YR3/3) 10YR4/1 灰多含。
 6. 浅黄褐色土層 (10YR8/4) 10YR2/2 有機質黒色土・10YR3/3 砂質土、ブロック状に混在。
- におい黄褐色土層 (10YR4/3) 10YR8/4 ロームブロック多含、10YR2/2 有機質黒色土粒 (ϕ 1cm 大) 含。
 におい黄褐色土層 (10YR6/4) 灰少含。
 焼土 (5YR7/8)。
 黒褐色土層 (10YR3/2) 柱痕。

第256図 H234号住居址 (2)

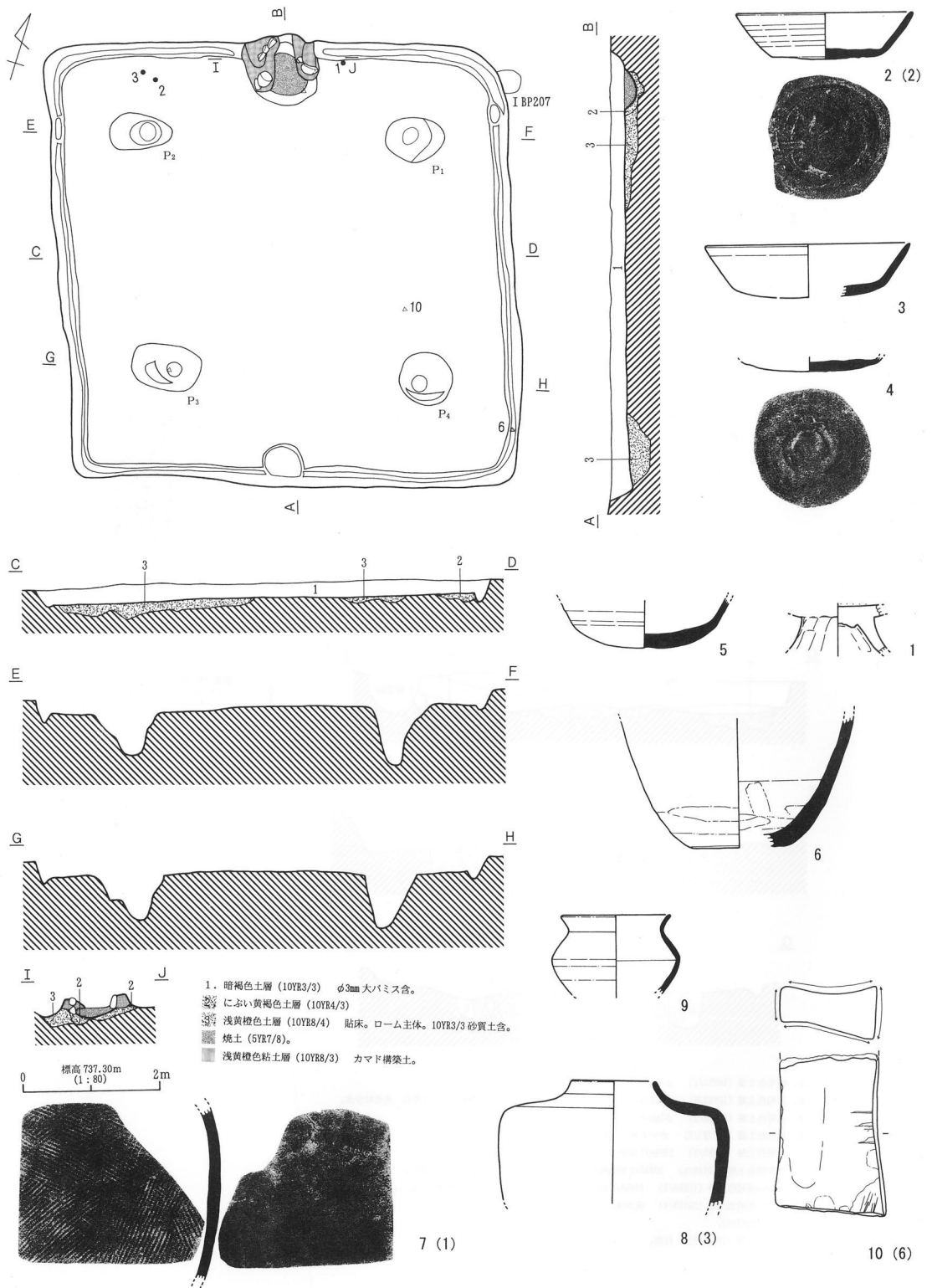

第257図 H 235号住居址

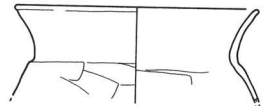
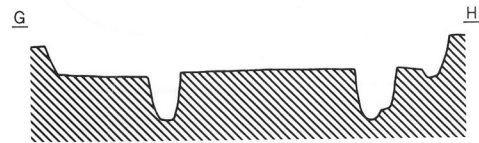
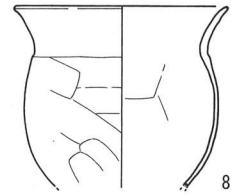
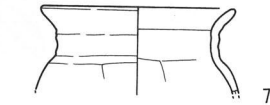
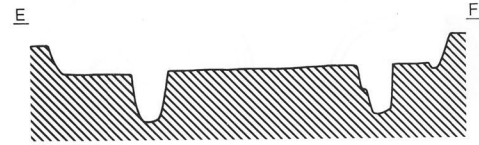
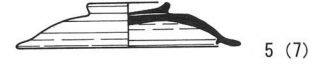
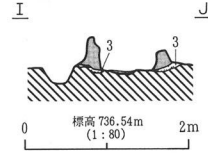
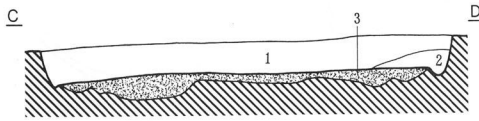
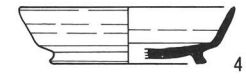
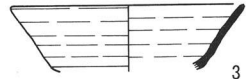
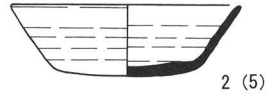
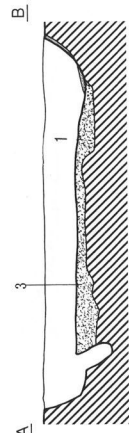
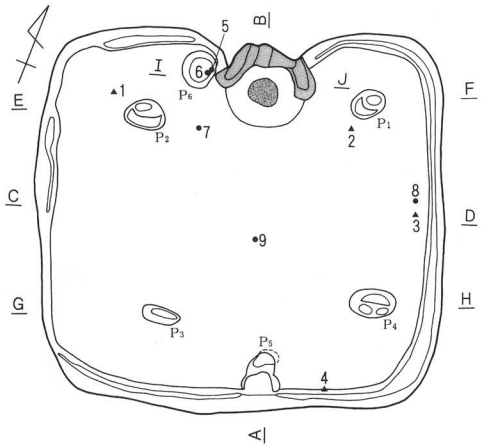

1. 暗褐色土層 (10YR3/3) 10YR2/1 ブロック (φ1.5cm 大)・10YR8/4 ローム粒含、φ3mm 大バミス多含。
 2. 暗褐色土層 (10YR3/3)
 3. 黄橙色ローム (10YR8/6)・浅黄橙色ローム (10YR8/4)・10YR3/3 砂質土・10YR2/1 有機質黒色土ブロック状に混在。
- 白色粘土。カマド構築土。
■ 焼土。

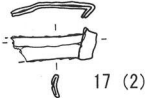
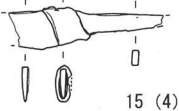
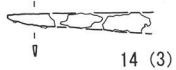
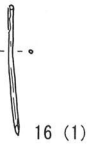
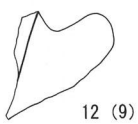
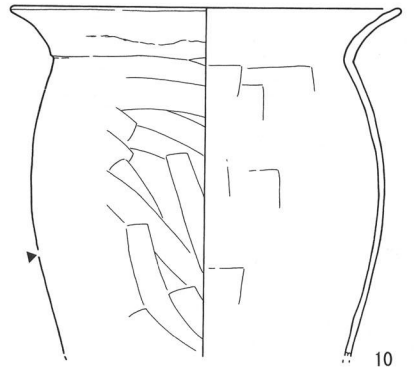
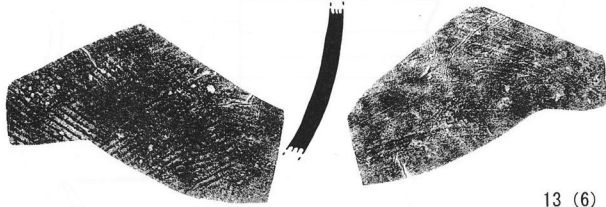

第258図 H236号住居址

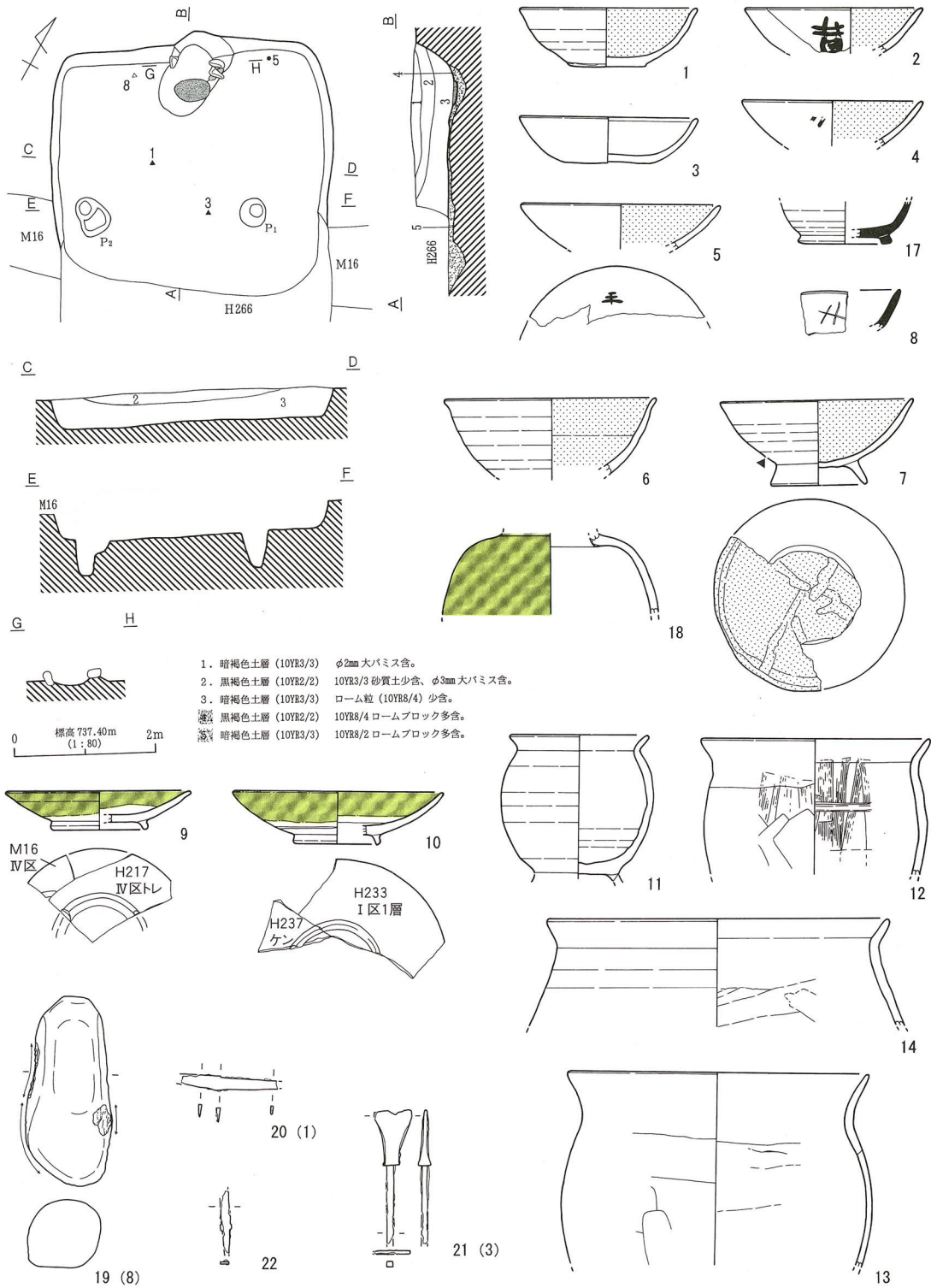

1. 暗褐色土層 (10YR3/3) φ2mm大バミス含。
 2. 黒褐色土層 (10YR2/2) 10YR3/3 砂質土少含、φ3mm大バミス含。
 3. 暗褐色土層 (10YR3/3) ローム粒 (10YR8/4) 少含。
- 濃 黒褐色土層 (10YR2/2) 10YR8/4 ロームブロック多含。
 淡 暗褐色土層 (10YR3/3) 10YR8/2 ロームブロック多含。

第259図 H237号住居址 (1)

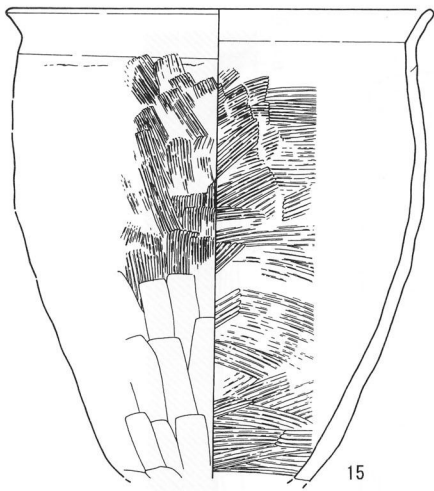

15

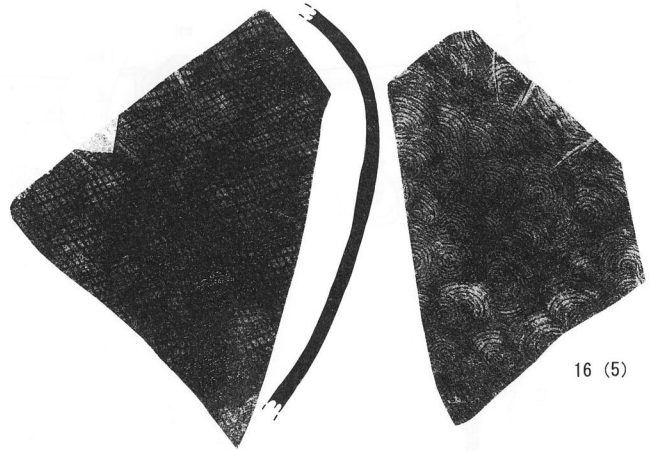

16 (5)

H237号住居址 (2)



1

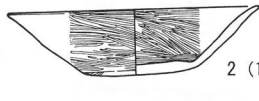

2 (18)

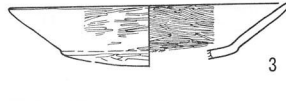

3

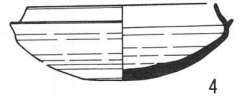

4

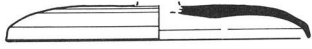

5

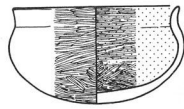

6

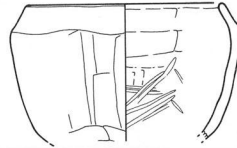

7



15 (12)

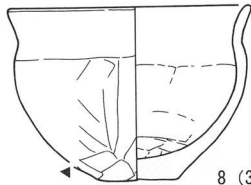

8 (3)

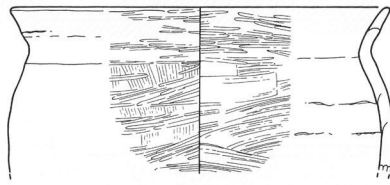

10

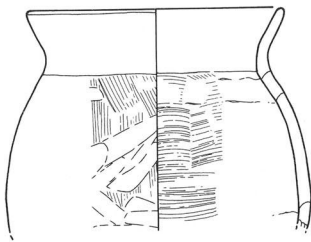

9

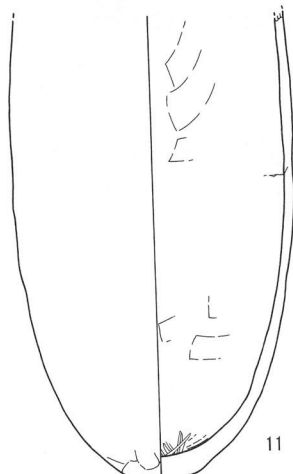

11

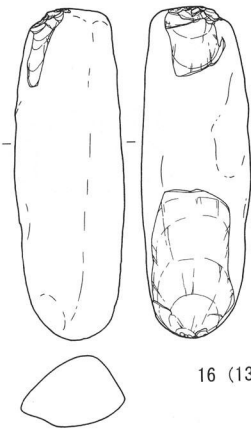

16 (13)

H238号住居址 (1)

第260图 H237号住居址 (2) · H238号住居址 (1)

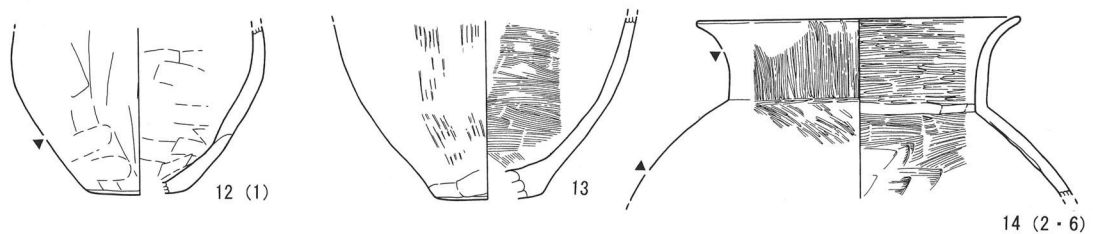
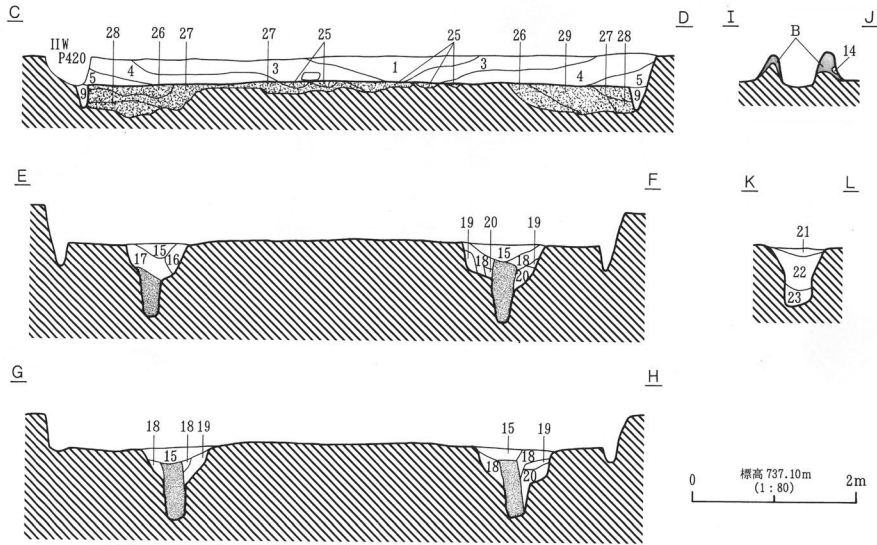
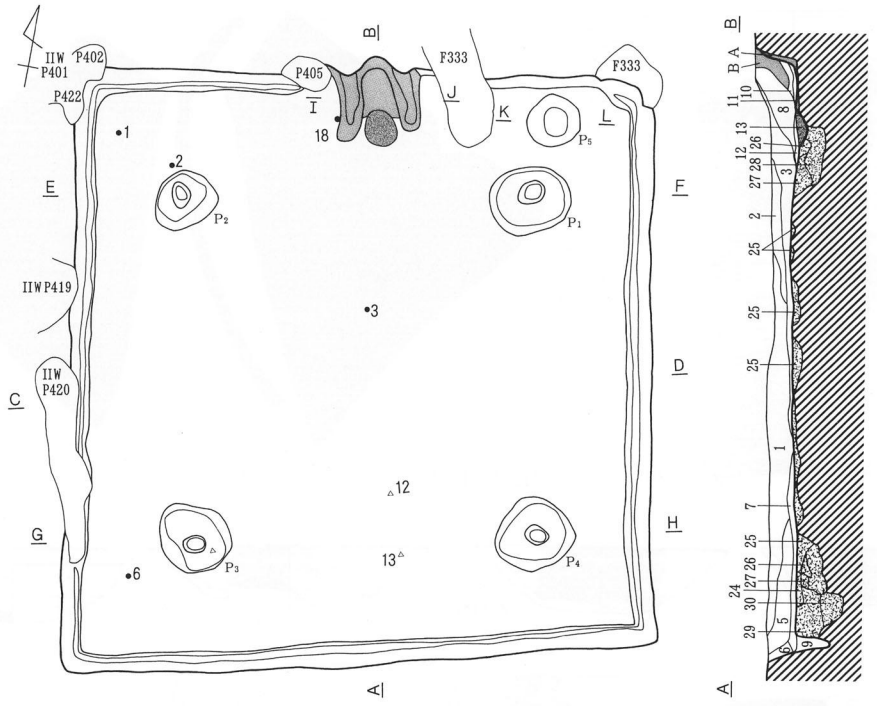

第261图 H238号住居址(2)

1. 褐色土層 (10YR4/4) ローム粒多含、バミス含。
2. にぶい黄褐色土層 (10YR4/3) 1層に近似。粘土粒・粘土ブロック含。
3. 暗褐色土層 (10YR3/3) ローム粒多含、バミス・ロームブロック少含。
4. 暗褐色土層 (10YR3/4) ローム粒多含、バミス含、スコリア少含。
5. 黒褐色土層 (10YR2/2) ローム粒含、バミス少含。
6. 褐色土層 (120YR4/4) ローム粒多含、バミス含。
7. 暗褐色土層 (10YR3/4) ローム粒含、バミス少含。
8. 暗褐色土層 (10YR3/4) ローム粒・粘土ブロック含。
9. 褐色土層 (10YR4/4) ローム粒多含。
10. 灰黄褐色土層 (10YR4/2) ローム粒・灰白色粘土粒少含、灰粒含。カマド流出層。
11. にぶい黄褐色土層 (10YR5/3) ローム粒・焼土粒少含、灰白色粘土ブロック含。カマド流出層。
12. 褐色土層 (7.5YR4/4) ローム粒・焼土粒・灰白色粘土粒含。カマド流出層。
13. 明赤褐色土層 (5YR5/8) 焼土。バミス少含。
14. 黒褐色土層 (10YR2/2) 灰白色粘土粒含。カマド構築材。
15. 暗褐色土層 (10YR3/4) ローム粒含、バミス少含。
16. 褐色土層 (10YR4/4) ローム粒含、バミス少含。
17. 褐色土層 (10YR4/4) ローム粒・バミス含。
18. 暗褐色土層 (10YR3/4) ローム粒多含、バミス含。
19. にぶい黄褐色土層 (10YR5/4) ローム粒主体。バミス含。
20. にぶい黄褐色土層 (7.5YR6/3) ローム主体。バミス少含。
21. 黒褐色土層 (10YR3/2) ローム粒・バミス含。
22. 灰黄褐色土層 (10YR4/2) ローム粒・バミス含。
23. 灰黄褐色土層 (10YR2/1) 砂粒含、ローム粒・バミス少含。
24. 暗褐色土層 (10YR3/3) ローム粒・バミス含。掘方埋土。
25. にぶい黄褐色土層 (10YR5/4) ローム粒主体。黒色ブロック・バミス少含。掘方埋土。
26. 明黄褐色土層 (10YR6/6) ローム主体。掘方埋土。
27. 褐色土層 (10YR4/4) ローム粒多含、黒色ブロック含。掘方埋土。
28. 黒褐色土層 (10YR2/3) ローム粒含、バミス少含。掘方埋土。
29. 暗褐色土層 (10YR3/4) ローム粒含、バミス少含。掘方埋土。
30. にぶい黄褐色土層 (10YR4/3) ローム粒・バミス含。掘方埋土。
31. 暗褐色粘土 (7.5YR3/4) 灰白色粘土粒・バミス少含。
32. にぶい黄褐色粘土 (10YR7/2) 灰白色粘土主体。炭化物含、ローム少含。カマド流出層。
33. 暗褐色土層 (10YR3/4) 柱痕。ローム粒含、バミス少含。

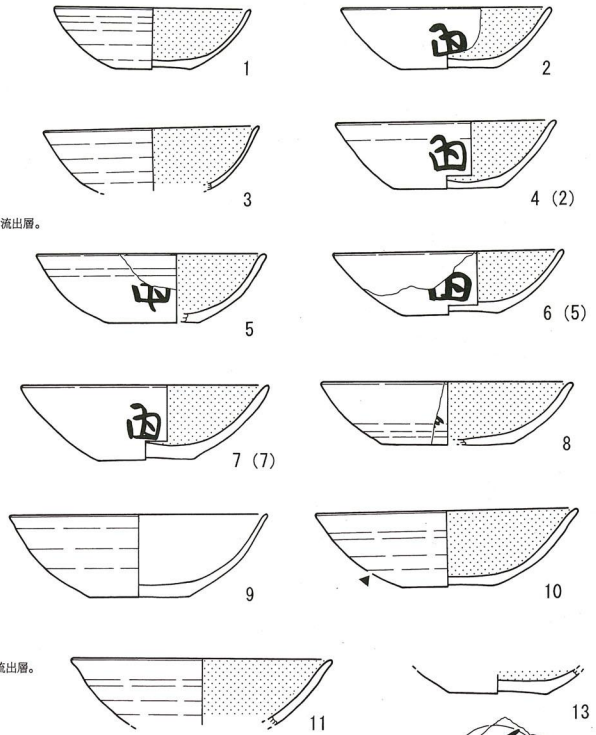

H238号住居址 (3)

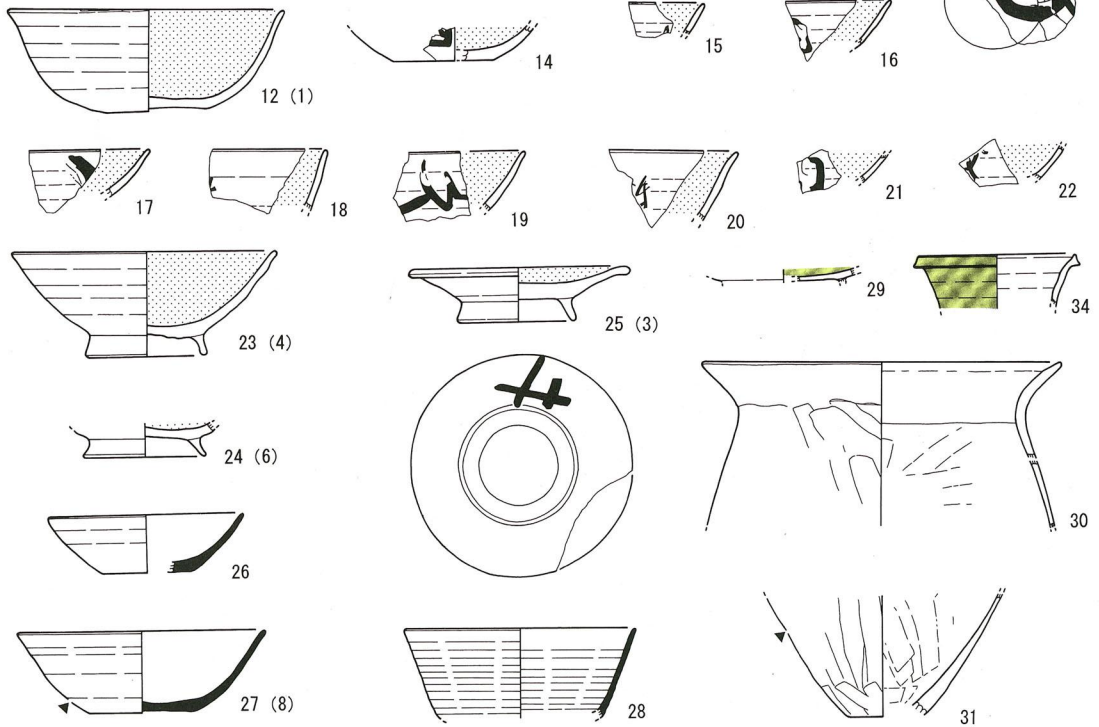

H239号住居址 (1)

第262図 H238号住居址 (3)・H239号住居址 (1)

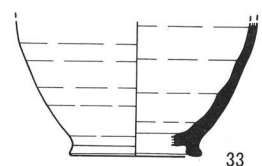
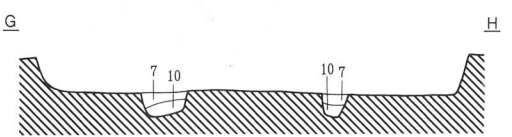
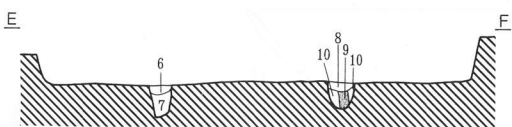
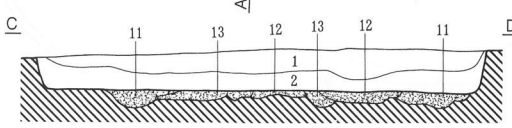
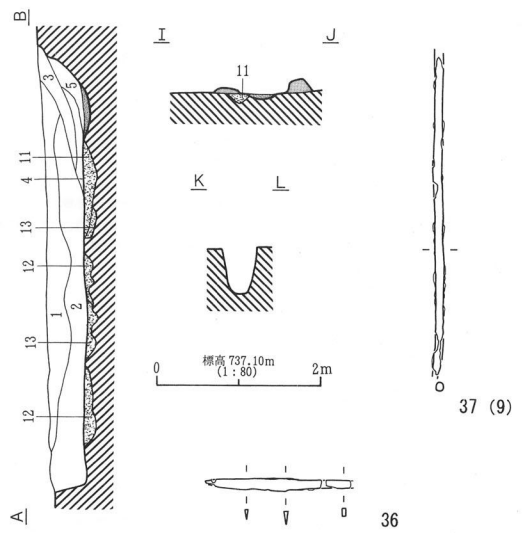
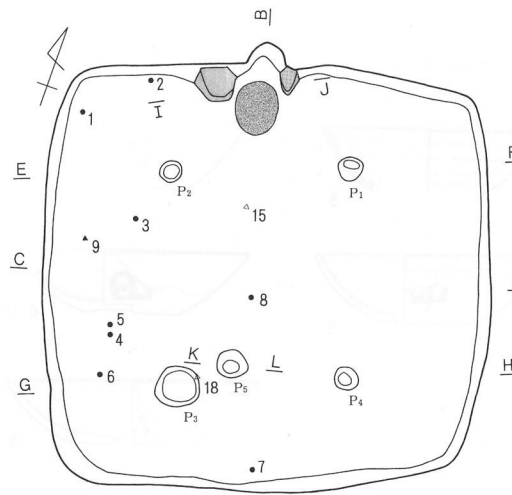

- 1. 暗褐色土層 (10YR3/4) ローム粒子・バミス (φ3mm~1cm) 含。
- 2. 暗褐色土層 (10YR3/3) ローム粒子・バミス (φ3~5mm) 含。
- 3. 黒褐色土層 (10YR2/3) ローム粒子・バミス (φ3mm大) 含。
- 4. 暗褐色土層 (10YR3/4) ローム粒子・バミス (φ3mm大) 含。
- 5. 暗褐色土層 (7.5YR3/4) 橙色粘土粒子 (φ1~3cm) 含、ローム粒子・バミス (φ3mm大) 少含。
- 6. 暗褐色土層 (10YR3/4) ローム粒子多含、バミス (φ3mm大) 極少含。
- 7. 黒褐色土層 (10YR3/2) ローム粒子多含、バミス (φ2~3mm) 極少含。
- 8. 褐色土層 (10YR4/4) ローム粒子多含、バミス (φ2mm大) 極少含。柱痕。
- 9. 褐色土層 (10YR4/4) ローム粒子多含、バミス (φ3mm大) 極少含。
- 10. 褐色土層 (10YR3/3) ローム粒子・バミス (φ2~3mm) 含、橙色粘土粒子 (φ2~3mm) 少含。
- ※ 深黄褐色土層 (10YR5/4) ローム粒子多含、黒色ブロック (φ5mm~2cm)・バミス (φ5mm~1cm)・ロームブロック (φ1cm大) 含。掘方埋土。
- ※ 暗褐色土層 (10YR3/3) ローム粒子・バミス (φ5mm大) 含、ロームブロック (φ1cm大) 少含。掘方埋土。
- ※ 黒褐色土層 (10YR2/3) ローム粒子・バミス (φ3mm~1cm) 含。掘方埋土。
- 焼土 (5YR4/6)。
- 粘土。

H239号住居址 (2)

35 (15)

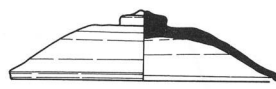
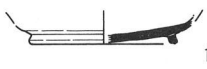

2 (5・6・7)

H240号住居址 (1)

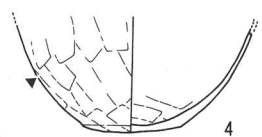

4

第263図 H239号住居址 (2)・H240号住居址 (1)

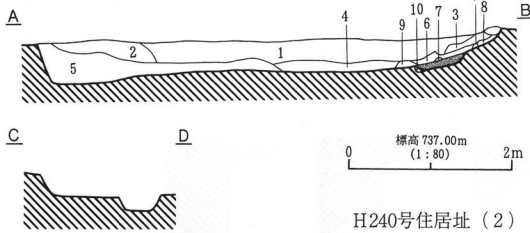
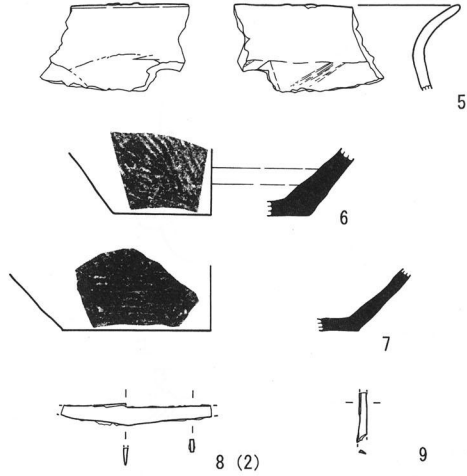
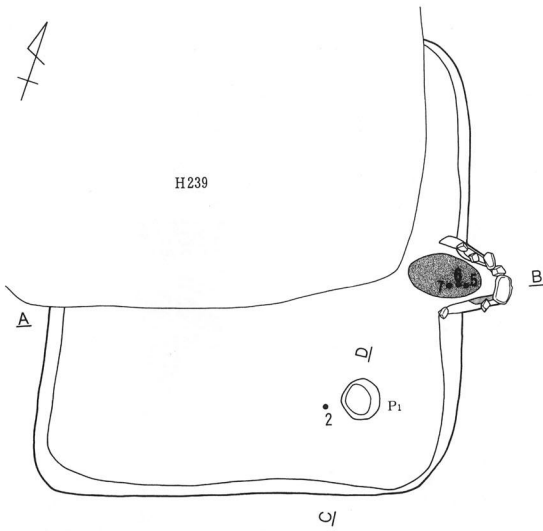

1. 暗褐色土層 (10YR3/3) ローム粒子含、パミス (φ3~5mm)・橙色粘土ブロック (φ5mm~1cm) 少含。
 2. 暗褐色土層 (10YR3/4) ローム粒子・パミス (φ5mm 大) 含。
 3. 褐色土層 (10YR4/4) ローム粒子多含、パミス (φ2mm 大) 少含。
 4. 暗褐色土層 (7.5YR3/4) 橙色粘土粒子多含、ローム粒子・橙色粘土ブロック (φ5mm~1cm) 含。
 5. 黒褐色土層 (10YR3/2) ローム粒子・パミス (φ3~5mm) 含。
 6. 褐色土層 (7.5YR4/4) 被熱を受けた粘土粒子多含、パミス少含。
 7. 褐色土層 (10YR4/6) ローム粒子多含、パミス (φ5mm 大) 少含。
 8. 暗褐色土層 (10YR3/3) パミス (φ5mm 大) 極少含。
 9. 黄褐色土層 (10YR5/6) ローム粒子主体。黒褐色土が塊状に混入。
 10. 褐色土層 (7.5YR4/4) ローム粒・黒褐色土極少含。
- 焼土 (5YR5/8)。

H240号住居址 (2)

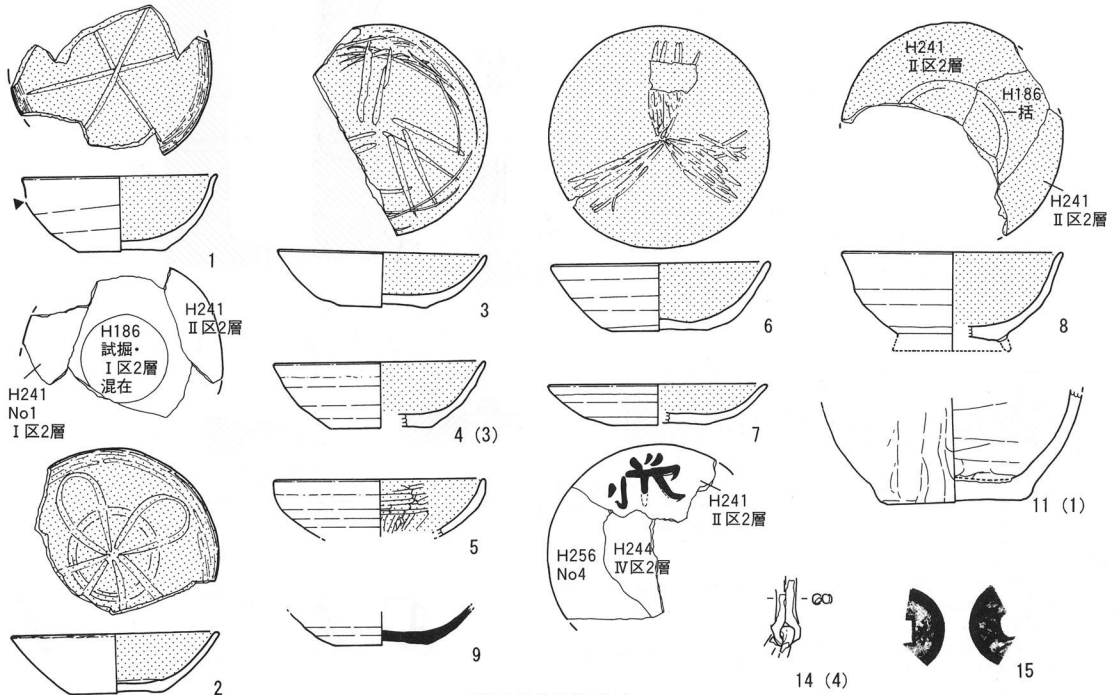

H241号住居址 (1)

第264図 H240号住居址 (2)・H241号住居址 (1)

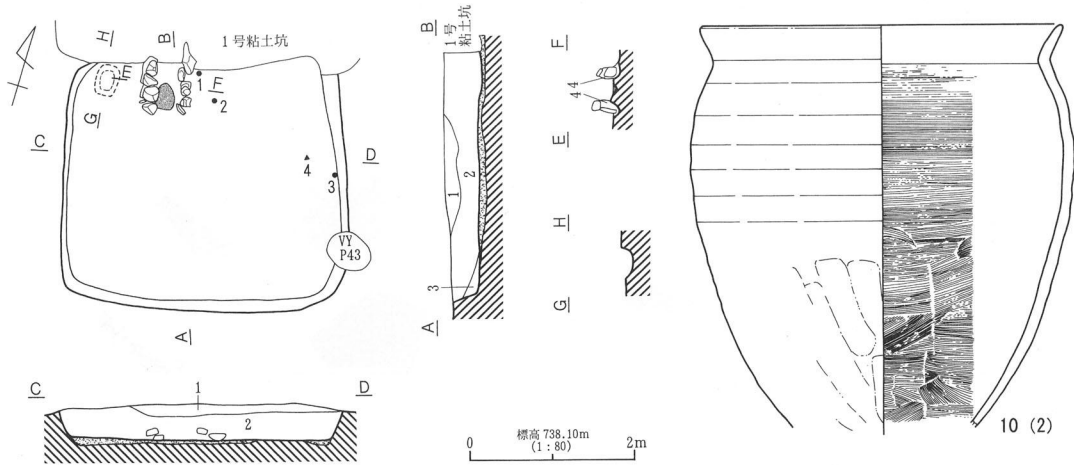

1. 暗褐色土層 (10YR2/3) ローム粒含、ロームブロック (φ5~1cm)・パミス (φ3~5mm)・橙色粘土粒・粘土ブロック (φ1cm以下) 少含。
2. 暗褐色土層 (10YR3/3) ローム粒含 (1より多く含む)、ロームブロック (φ5~1cm)・灰白色粘土ブロック (φ5~1cm) 少含。
人為埋土。
3. 黒褐色土層 (10YR3/2) ローム微粒子含、パミス (φ3mm以下) 少含。
4. 褐色土層 (10YR5/1) 10YR8/4 ローム粒子・φ5mm以下パミス含。

掘方埋土。
焼土。



H241号住居址 (2)

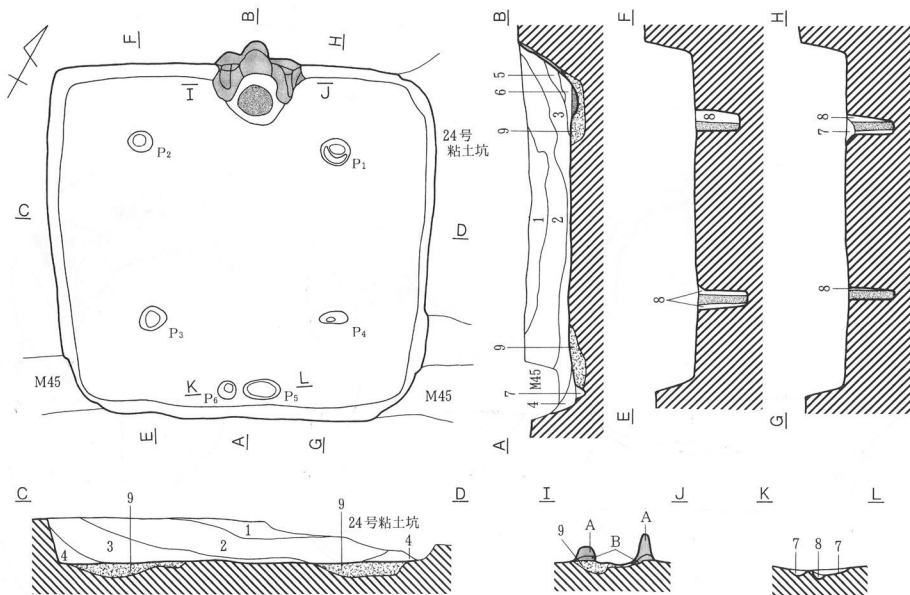

1. におい黄褐色土層 (10YR5/4) ローム粒多含、パミス (φ3~5mm)・ロームブロック (φ1cm) 含。人為埋土。
2. 暗褐色土層 (10YR3/4) ローム粒・パミス (φ5mm) 含、黒褐色 (10YR2/2) ブロック (φ1cm) 少含。人為埋土。
3. 暗褐色土層 (10YR3/3) ローム粒・パミス (φ3mm) 含。粒子1・2層より細かい。
4. 黒褐色土層 (10YR2/3) ローム粒・黒色 (10YR2/1) 土粒・粘土粒含。
5. 暗赤褐色土層 (5YR3/6) カマド天井部、粘土崩落土層。
6. におい橙色土層 (7.5YR6/4) 灰粒子 (微粒子) 主体。焼土粒 (微粒子)・骨片極小含。
7. 黒褐色土層 (10YR2/3) ローム粒 (微粒子) 含、パミス (φ3mm) 極少含。
8. 褐色土層 (10YR4/6) ローム粒多含、パミス (φ3mm) 少含。
9. におい黄褐色土層 (10YR5/4) ローム粒と黒色 (10YR2/1) 土ブロック (φ1cm) の混在。掘方埋土。

A: 暗赤褐色粘土 (5YR3/6)。
B: 暗赤褐色粘土 (5YR3/4)。
焼土 (10YR5/8)。

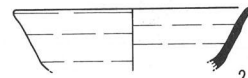

H242号住居址 (1)

第265図 H241号住居址 (2)・H242号住居址 (1)

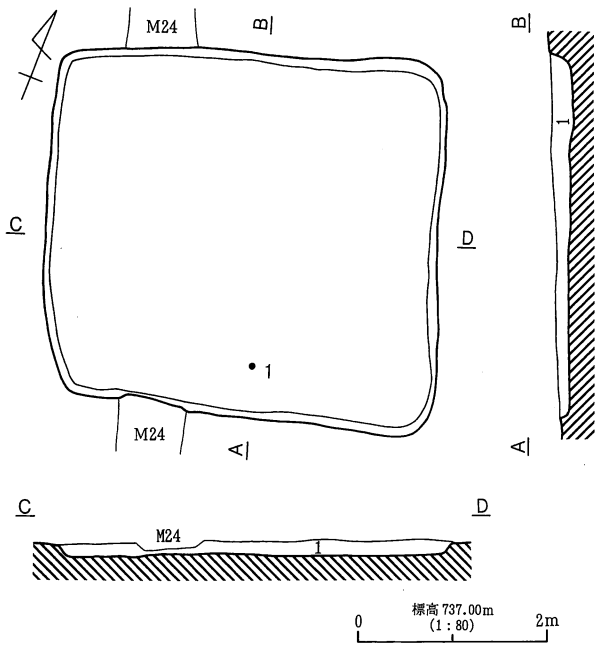
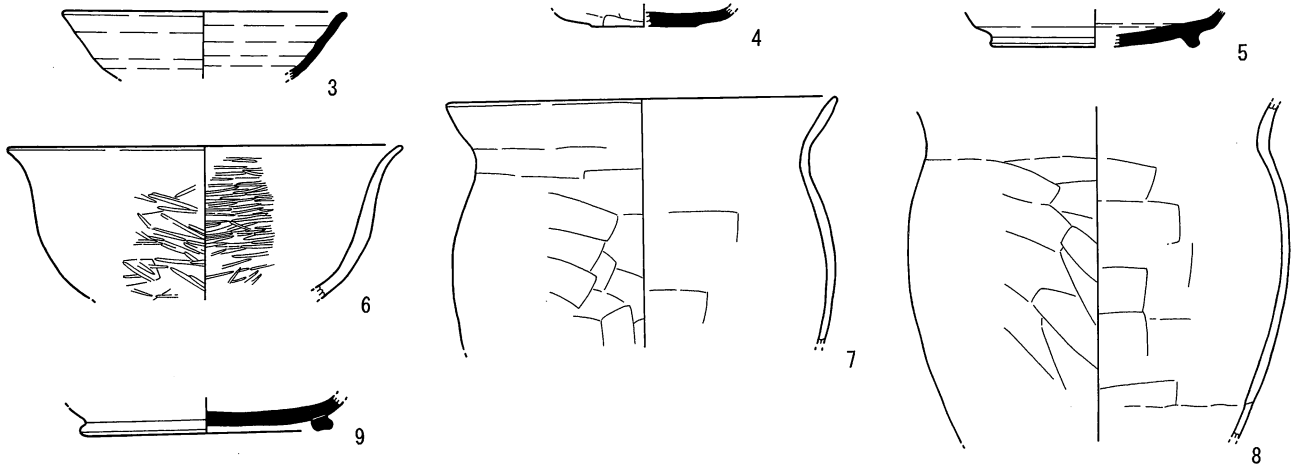

1. 暗褐色土層 (10YR3/3) ローム粒舎、パミス (φ3~5mm) 少舎。

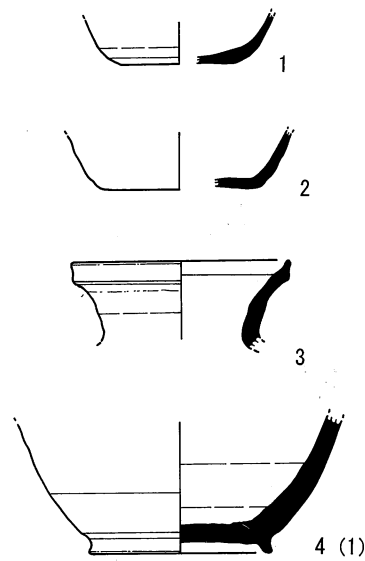

H242号住居址 (2)

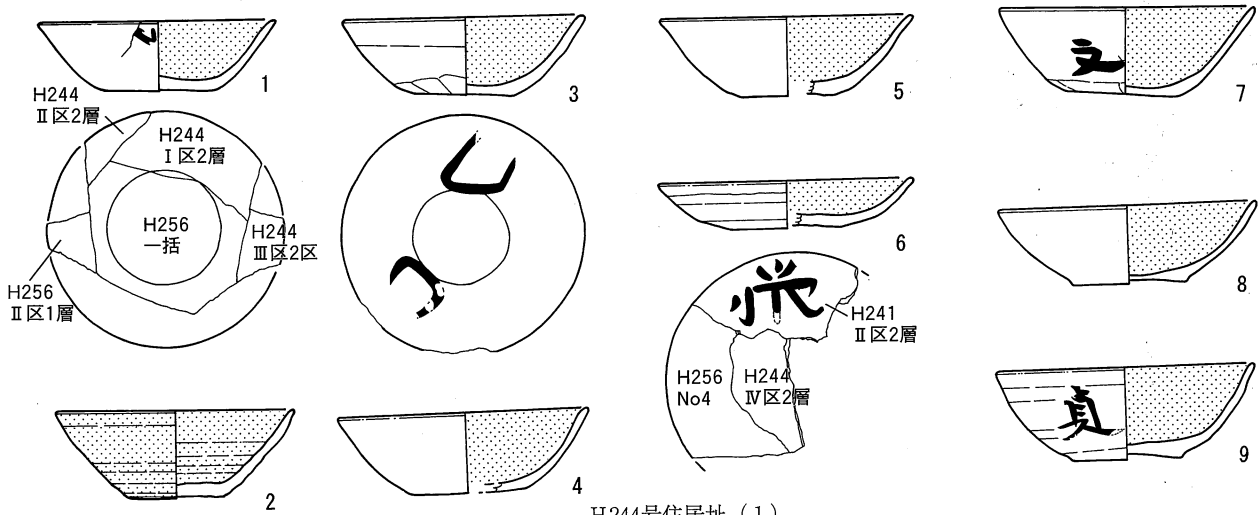

H244号住居址 (1)

第266図 H242号住居址 (2)・H244号住居址 (1)

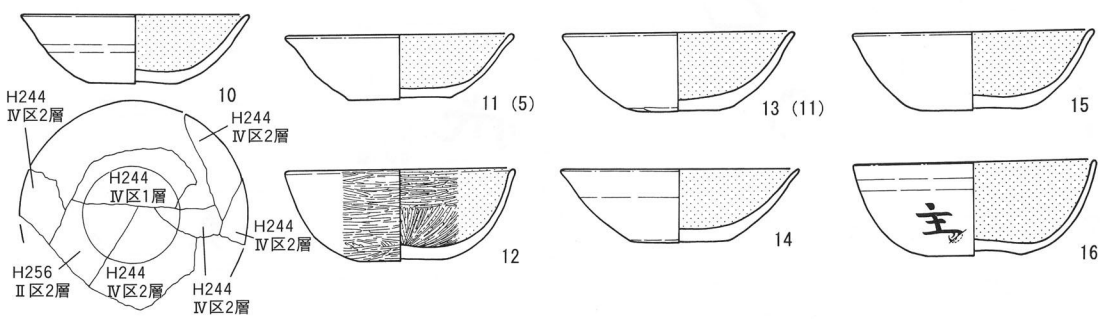
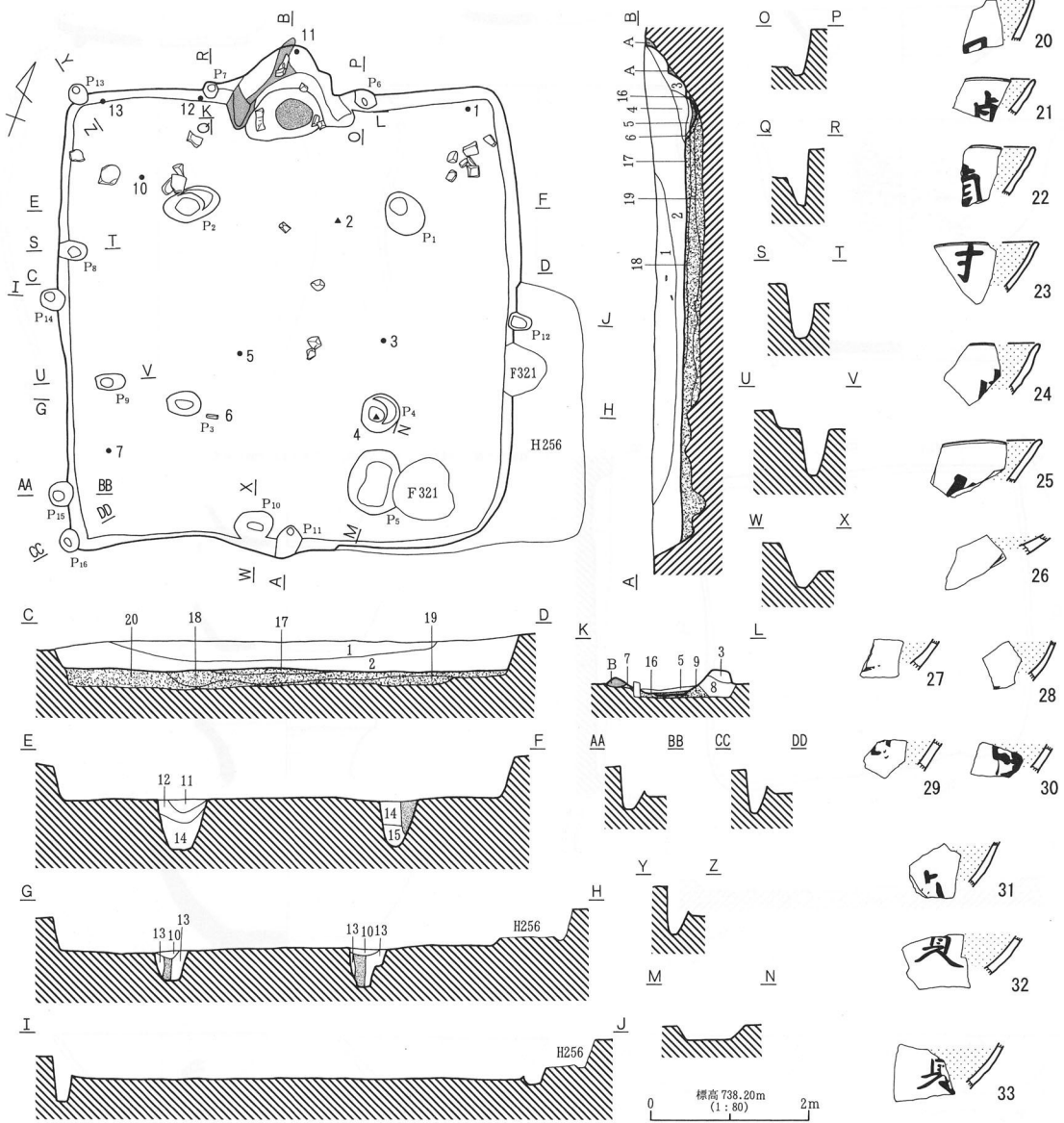

第267图 H244号住居址 (2)

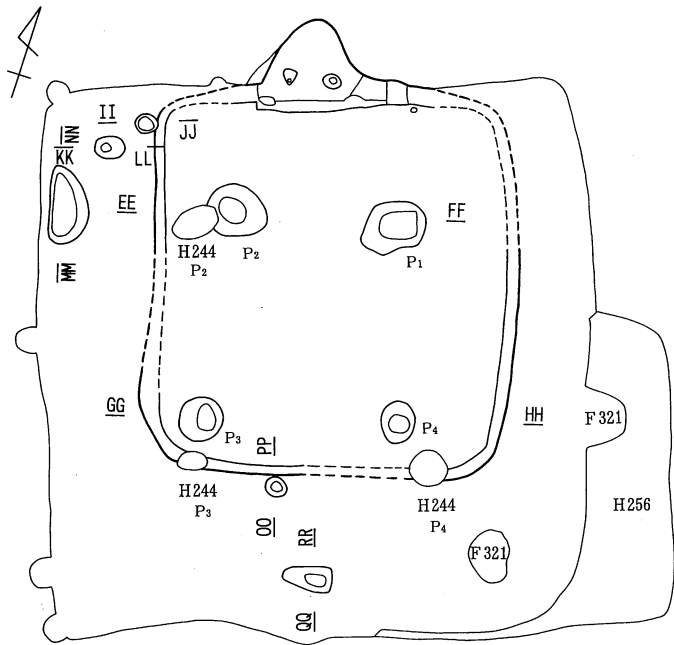

EE

FF



GG

HH



H244旧住居址

1. におい黄褐色土層 (10YR4/3) 10YR8/4・2.5YR6/6 粘土ブロック (φ1.5cm以下)・φ10mm以下パミス多含。
2. におい黄褐色土層 (10YR5/3) φ1cm以下石粒・パミス含。
3. 灰黄褐色土層 (10YR5/2) 10YR6/2 粘土主体。7.5YR6/6 粘土ブロック (φ5mm大)・パミス (φ3mm大) 含。天井部崩落層。
4. におい黄褐色土層 (10YR5/3) 10YR6/2 粘土ブロック (φ1cm大) 焼土粒・10YR2/3 粘土ブロック (φ1cm大) 含、7.5YR6/6 粘土ブロック (φ5mm大) 少含。
5. 褐色土層 (7.5YR4/6) 灰粒子・焼土粒 (5YR4/6) 含。
6. 暗褐色土層 (7.5YR3/4) 焼土粒少含、ローム粒含。
7. 黒褐色土層 (10YR2/2) 灰黄褐色粘土粒 (φ3mm以下) 少含。
8. 黒褐色土層 (10YR2/2) 黒褐色土が厚 0.5mm で線状に堆積。
9. 暗褐色土層 (10YR3/4) ローム粒含、10YR2/2 土ブロック (φ5~1cm) 少含。カマド掘方埋土。
10. 暗褐色土層 (10YR3/4) ローム粒 (微粒子) 含。
11. 黒褐色土層 (10YR2/3) ローム粒 (微粒子) 含。
12. におい黄褐色土層 (10YR4/3) ローム粒・パミス (φ3~5mm) 含。
13. 褐色土層 (10YR4/4) ローム粒・粘土粒 (10YR6/2) 含。
14. 暗褐色土層 (10YR3/3) ローム粒・ロームブロック (φ1cm大) 含、パミス (φ2~3mm) 少含。
15. におい黄褐色土層 (10YR4/3) 砂質土。ローム粒含、パミス (φ3~5mm) 少含。
16. 暗褐色土層 (10YR3/2) カマド掘方埋土。ローム粒含、ロームブロック (φ5mm大) 少含。
17. 灰白色粘土層 (10YR8/2) ローム粒含、パミス (φ3mm以下) 少含。
18. におい黄褐色粘土層 (10YR6/3) 10YR8/2 粘土ブロック・2.5YR5/6 粘土ブロック含。掘方埋土。
19. におい黄褐色土層 (10YR4/3) 10YR8/2 粘土ブロック・10YR2/3 土ブロック (φ1cm大) 含。掘方埋土。
20. 褐色粘土層 (7.5YR4/6) 10YR8/2 粘土ブロック (φ5~1cm)・2.5YR5/6 粘土ブロック (φ5~1cm) 含。掘方埋土。
21. 焼土 (5YR4/6) パミス (φ3mm大) 少含。
22. 赤褐色粘土 (5YR4/8)。
23. 暗褐色粘土 (10YR3/3) 灰黄褐色粘土と黒褐色粘土の混在。
24. 柱痕。

II JJ

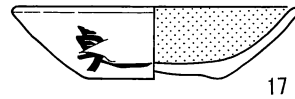

17



KK LL

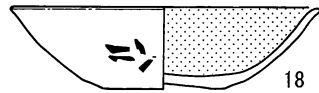

18



MM NN

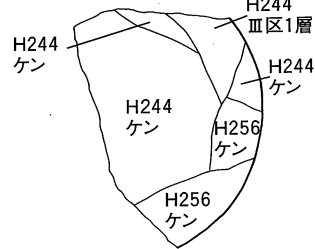

OO PP

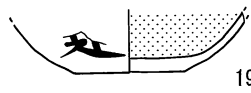

19



QQ RR

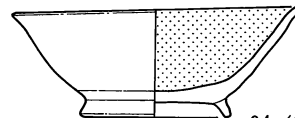

34 (1)



0 標高 738.20m (1:80) 2m

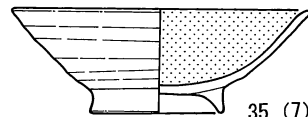

35 (7)

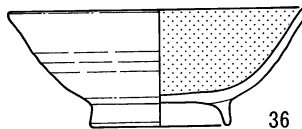

36

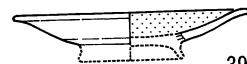
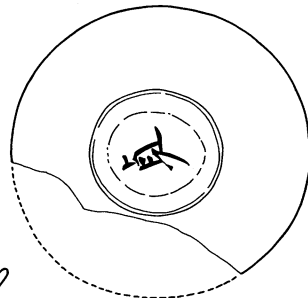

39

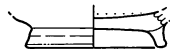

38

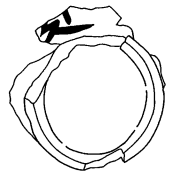

37

第268図 H244号住居址 (3)

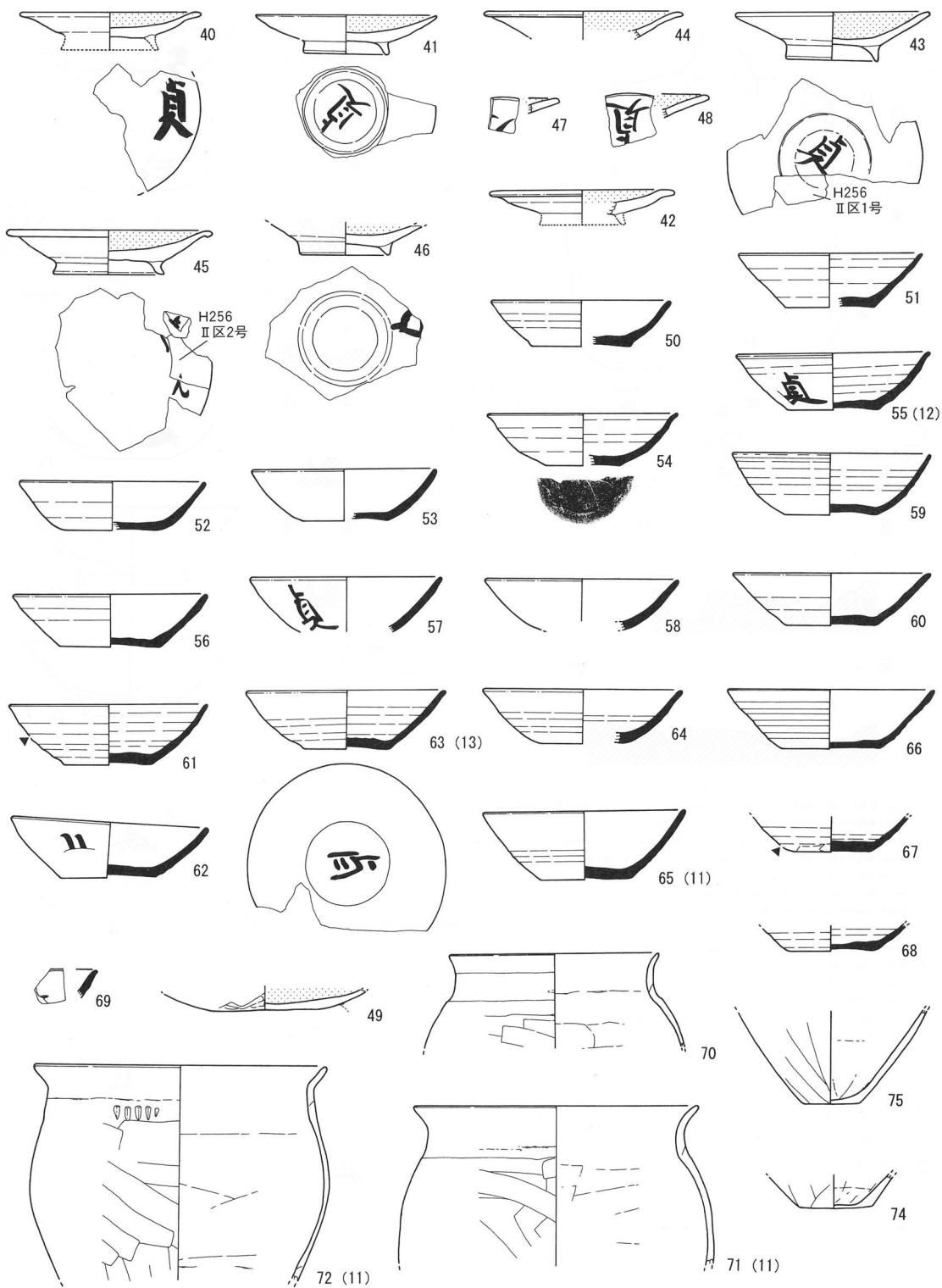

第269图 H244号住居址(4)

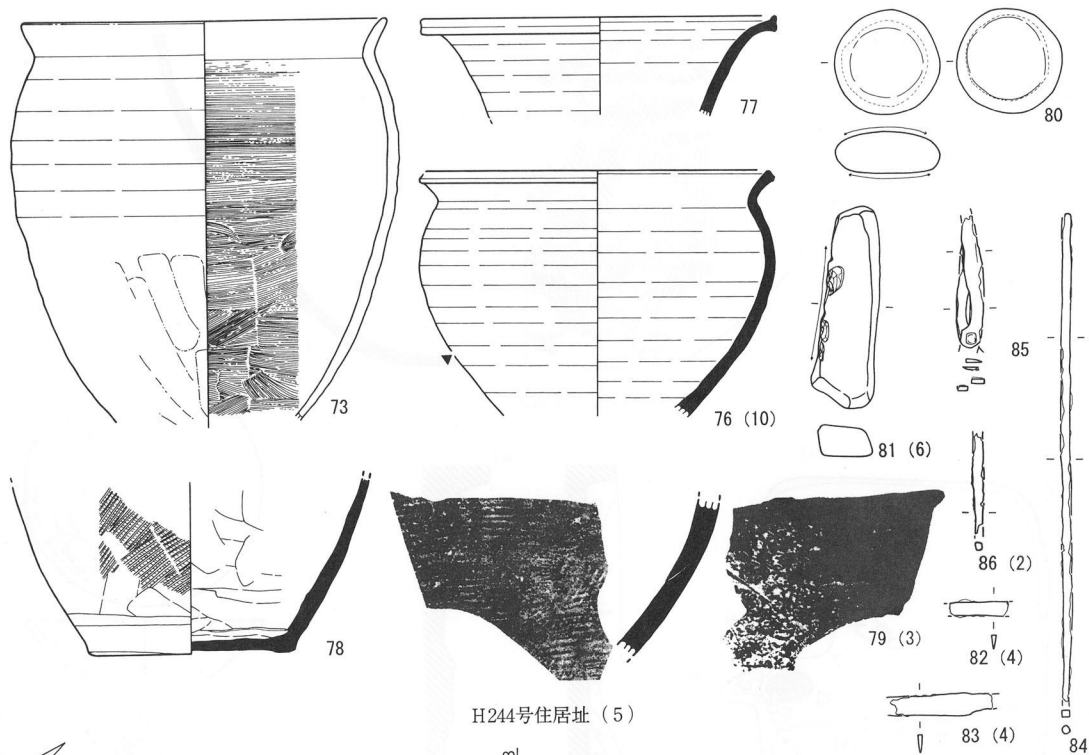

H244号住居址 (5)

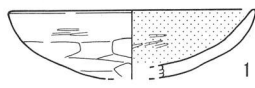
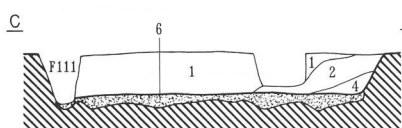
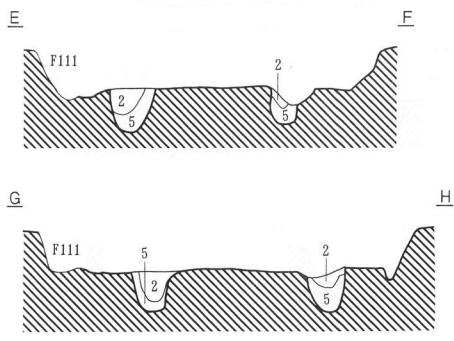
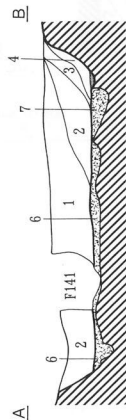
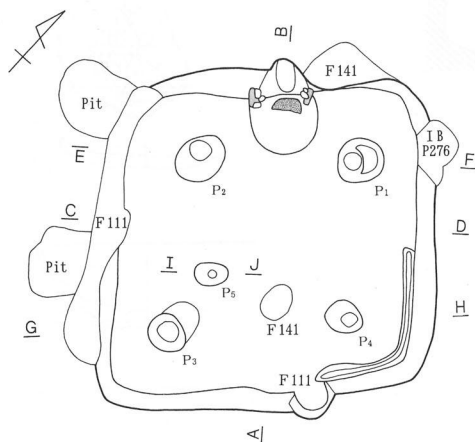

1. におい黄褐色土層 (10YR4/3) φ5mm 大バミス・10YR8/4・2.5YR7/4 ローム粒多含。
2. におい黄褐色土層 (10YR4/3) 10YR2/2 有機質黒色土ブロック状に混在、φ2mm 大バミス含、10YR8/1 粘土ブロック少含。
3. 灰白色粘土層 (10YR8/2) 10YR3/3 砂質土少含。カマド天井流出層。
4. におい黄褐色土層 (10YR4/3) φ2mm 大バミス・10YR8/4 ローム粒含。
5. におい黄褐色土層 (10YR6/4) ローム主。10YR3/3 砂質土少融合。φ5mm 内外バミス少含。
- 浅黄褐色土層 (10YR8/3) ローム主体。10YR3/3 砂質土少含。掘方埋土。
- 暗褐色土層 (10YR3/3) 10YR7/1・2.5YR1/8・ロームブロックφ1cm 大少含。
- 褐色土層 (5YR7/8) 焼土。

H245号住居址 (1)

第270図 H244号住居址 (5)・H245号住居址 (1)

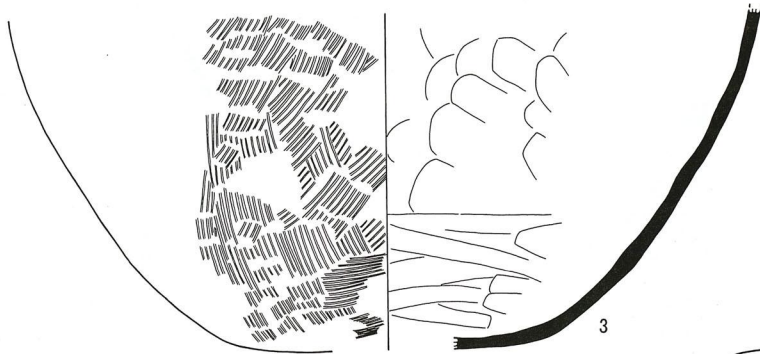

H245号住居址 (2)

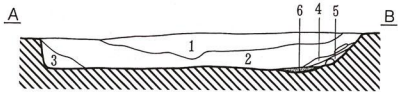
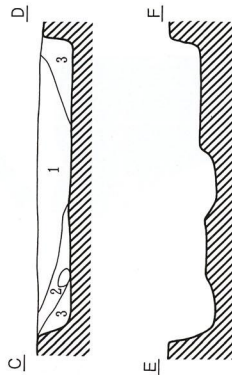
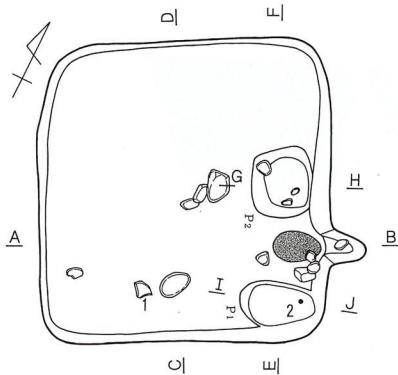

標高 737.60m
(1:80)
0 2m

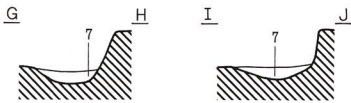

1. 黒褐色土層 (10YR2/3) バミス含む。粘性、しまりなし。
2. 黒褐色土層 (10YR3/2) バミスを一層より、多量に含む。ローム粒子含む。粒子やや粗く、しまりなし。
3. 黒褐色土層 (10YR2/3) バミス (微粒)・ローム粒子少量含む。粘性、しまりなし。
4. におい赤褐色土層 (5YR4/4) 赤色粘土を主体とし、10YR2/3がブロック状に混入。
5. 黒褐色土層 (10YR2/3) 焼土・灰含む。粒子細かく、粘性弱、しまりなし。
6. 暗褐色土層 (5YR3/4) 焼土層。粒子粗く、粘性、しまりなし。
7. 暗褐色土層 (10YR3/3) ローム粒子含む。赤色粘土、ブロック状に含む。粘性、しまりなし。

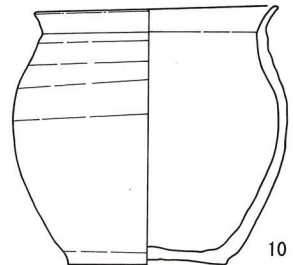
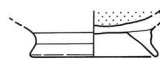
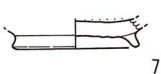
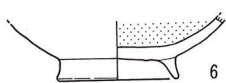
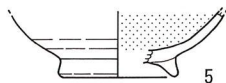
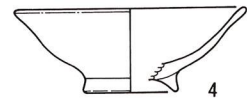
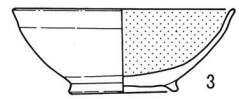
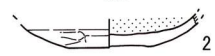
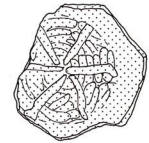
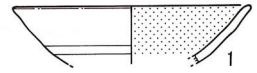
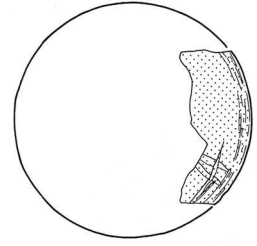

H246号住居址 (1)

第271図 H245号住居址 (2)・H246号住居址 (1)

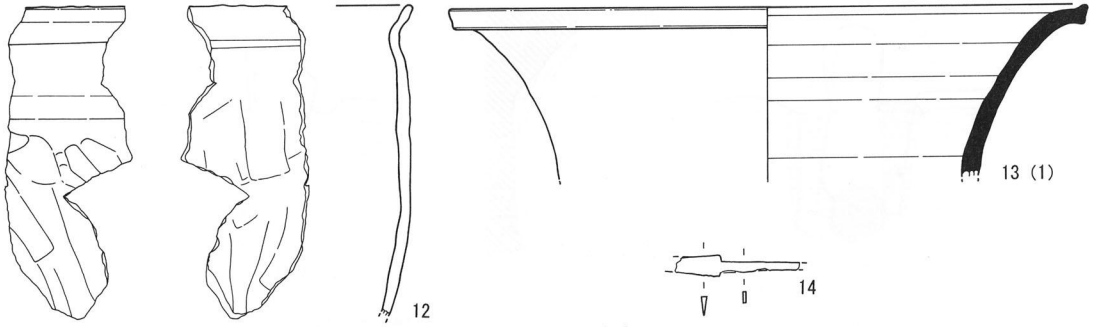

H246号住居址 (2)

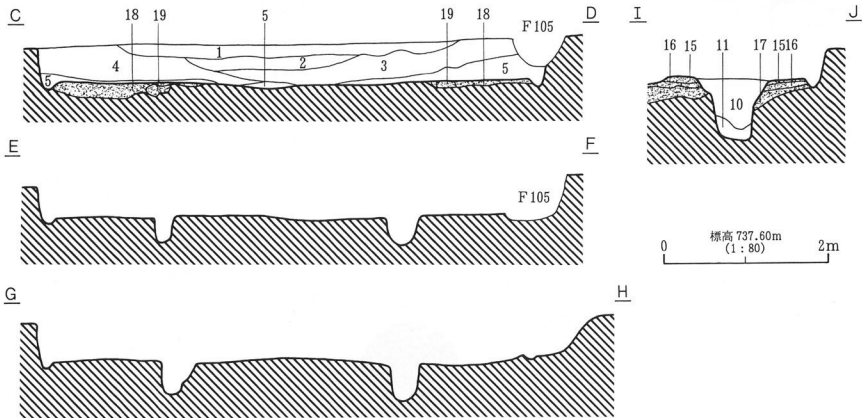
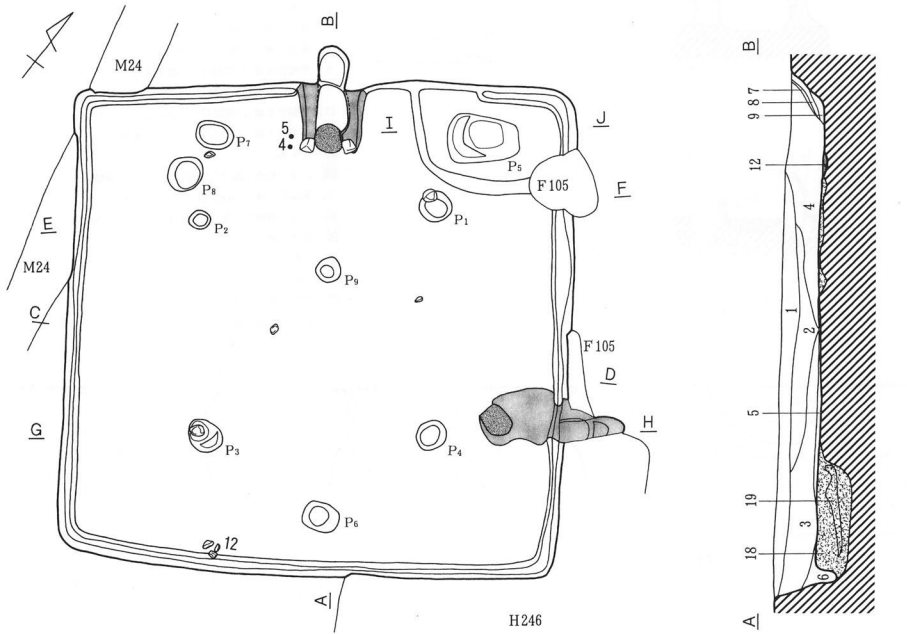

H247号住居址 (1)

第272图 H246号住居址 (2) · H247号住居址 (1)

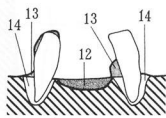
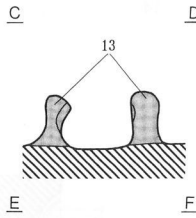
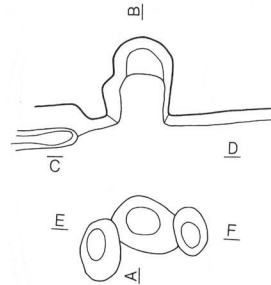
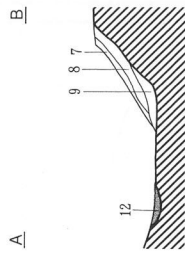
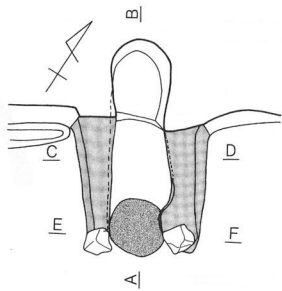

H247カマド

標高 737.60m
(1:40) 1m

1. 黒褐色土層 (10YR2/2) パミス少含。
 2. 黒褐色土層 (10YR2/3) パミス・ローム含む。
 3. 暗褐色土層 (10YR3/4) パミス含む。
 4. 黒褐色土層 (10YR2/3) 10YR2/1・ローム・パミス少含。
 5. 黒褐色土層 (10YR3/2) パミス少含。
 6. 黒色土層 (10YR2/1) パミス少含。
 7. 褐色土層 (10YR4/4) 焼土多含。
 8. 黒褐色土層 (10YR2/3) 焼土含む。
 9. 灰褐色土層 (7.5YR5/2) 粘土主体。
 10. 黒褐色土層 (10YR2/3) ローム・パミス少含。
 11. 黒褐色土層 (10YR3/2) ローム多含。
 12. 焼土層。
 13. にぶい褐色土層 (7.5YR5/4) カマド構築粘土。
 14. 黒褐色土層 (10YR2/2) パミス少含。
- にぶい黄褐色土層 (10YR6/4) ローム主体。
■ 黒色土層 (10YR2/1) パミス少含。
■ 黒褐色土層 (10YR3/2) 10YR2/1・ローム多含。
■ 黄褐色土層 (10YR5/6) ローム主体。
■ 黒色土層 (10YR2/1) パミス・ローム少含。
 ※15~19層は掘方埋土。

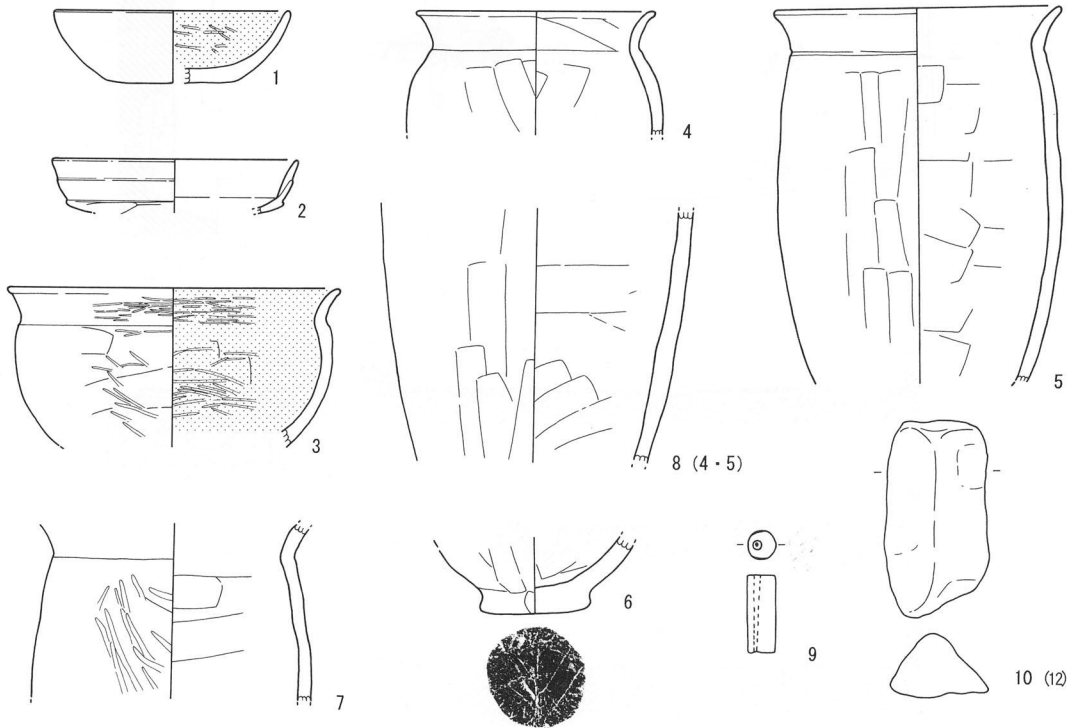

第273図 H247号住居址 (2)

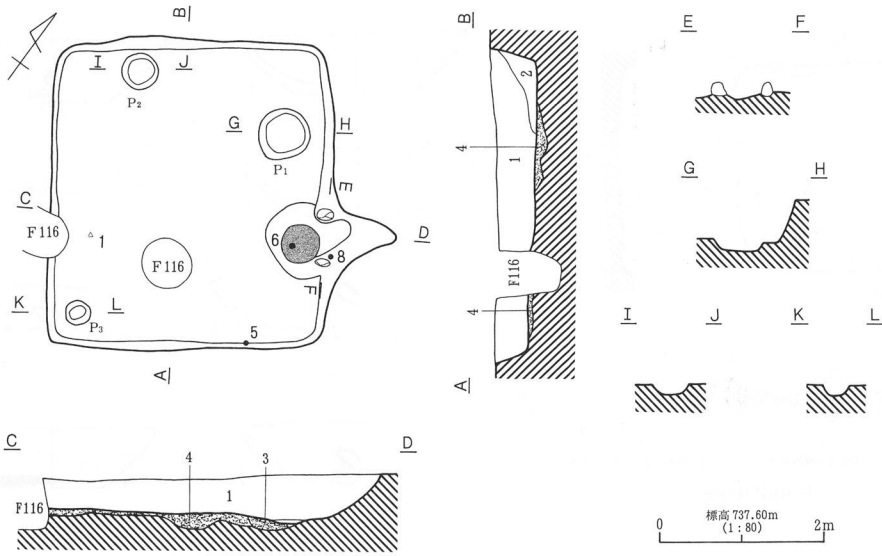

1. 暗褐色土層 (10YR3/3) 砂質。φ2mm内外バミス多含。10YR8/4 ローム粒・10YR2/2 黒土ブロックφ1cm内外少含。
2. 暗褐色土層 (10YR3/3) 砂質土と10YR2/2有機黒土融合。φ3mm内外バミス中含。
3. 褐色土層 (10YR4/4) 10YR6/1 灰少含。
- ※ 明黄褐色土層 (10YR6/6) ローム主体。10YR3/3 砂質土中含。
- 焼土。

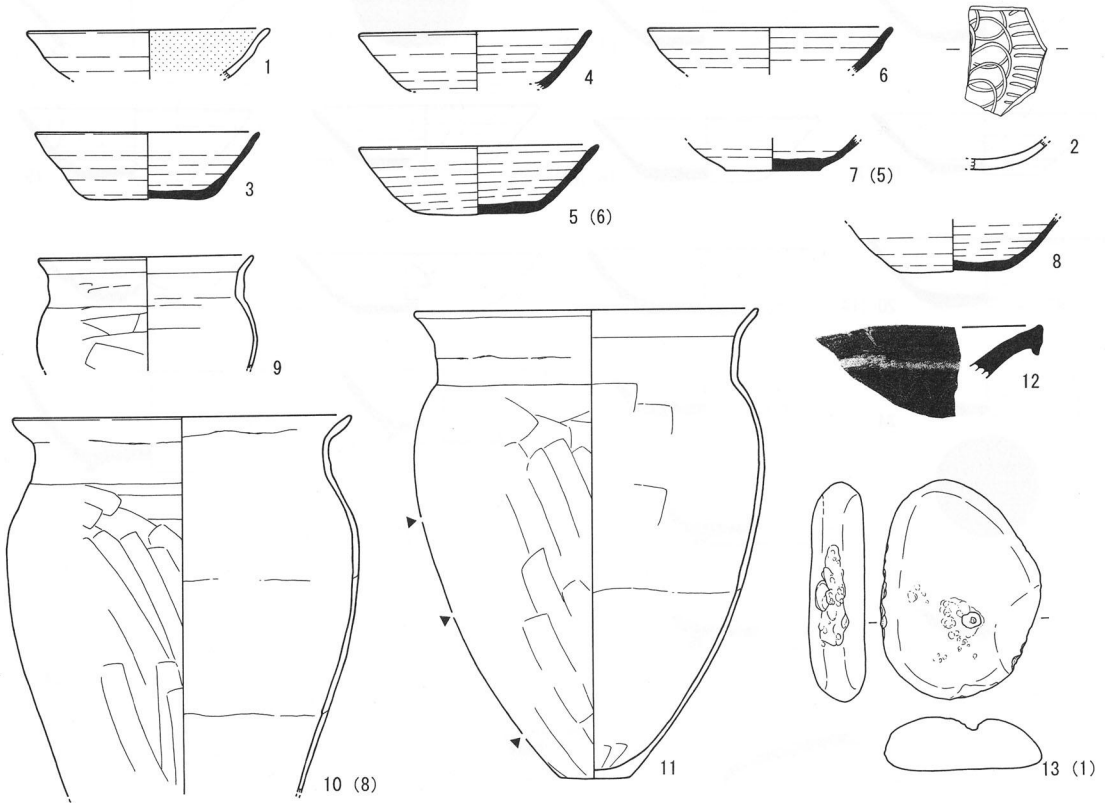

第274図 H248号住居址

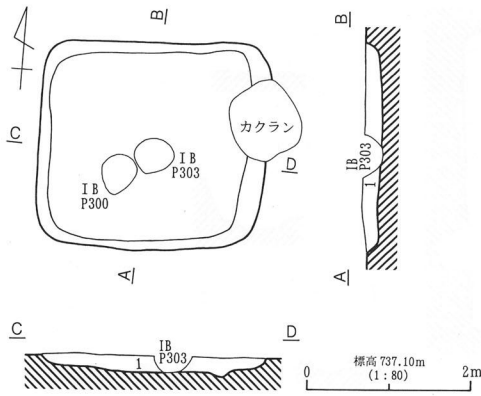

1. 暗褐色土層 (10YR3/3) 10YR2/2 有機質黒色土ブロック状に混在、φ1cm 大 10YR8/6 ロームブロック含。

H249号住居址

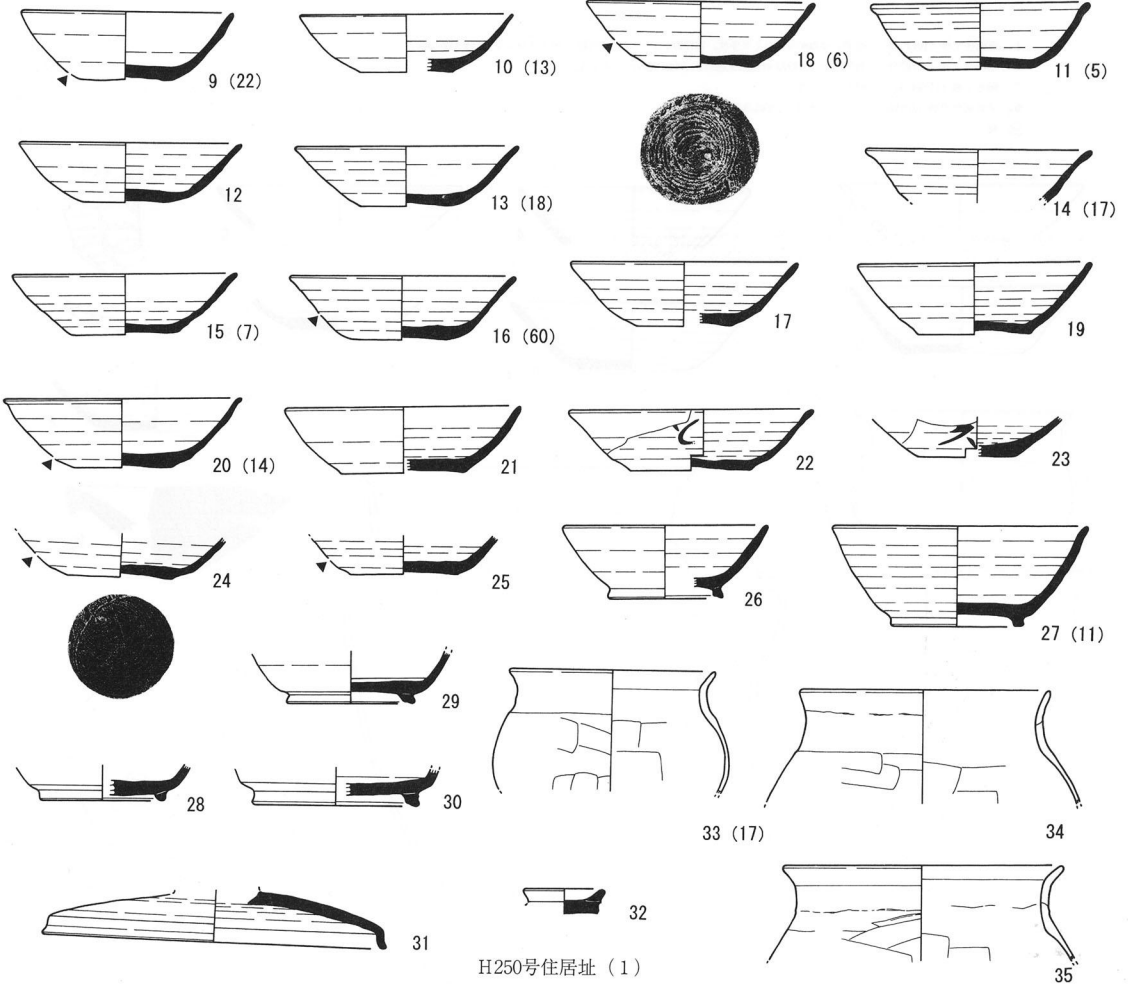
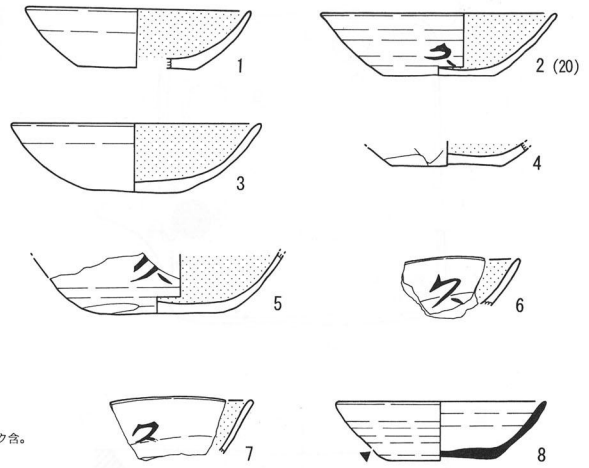

H250号住居址 (1)

第275図 H249号住居址・H250号住居址 (1)

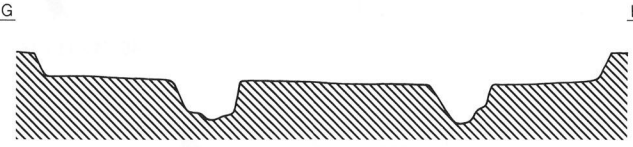
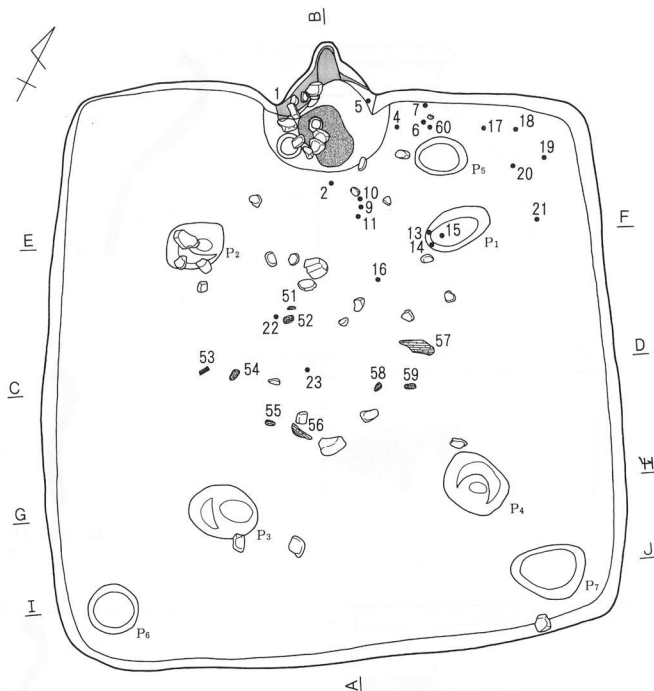

- 1. 黒褐色土層 (10YR2/2) バミス (微粒~φ5mm大) 含、炭化物少含。
- 2. 黒褐色土層 (10YR2/2) 1層と似るが1層の方がやや黒い。バミス含。
- 3. 黒褐色土層 (10YR2/3) 焼土含、炭化物少含。カマド崩落層。
- 4. 近い橙色土層 (5YR6/4) ローム赤変に砂質土中層融合。灰含。
- 5. 粘土層 (5YR6/4)。
- 6. 浅黄橙色土層 (10YR8/3) 10YR3/3 砂質土少含。

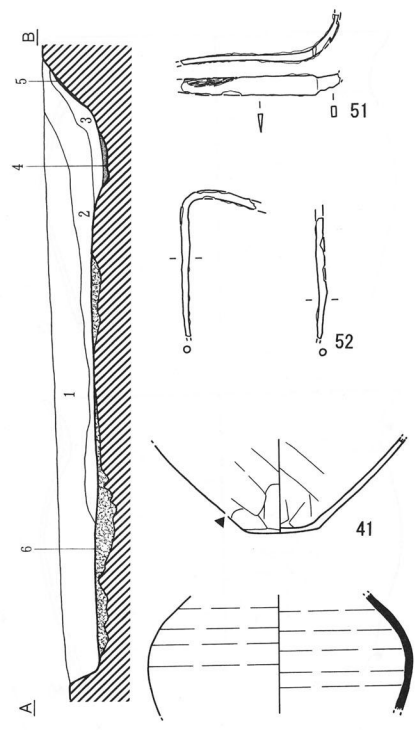

標高 737.10m
(1:80) 2m

48 (21)

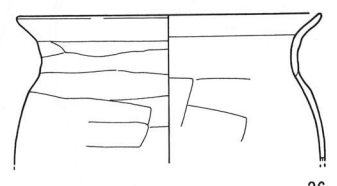

36

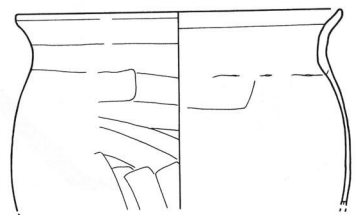

37

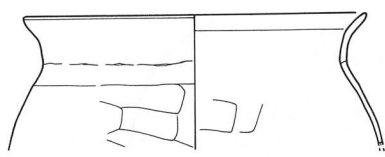

38 (1)

第276図 H250号住居址 (2)

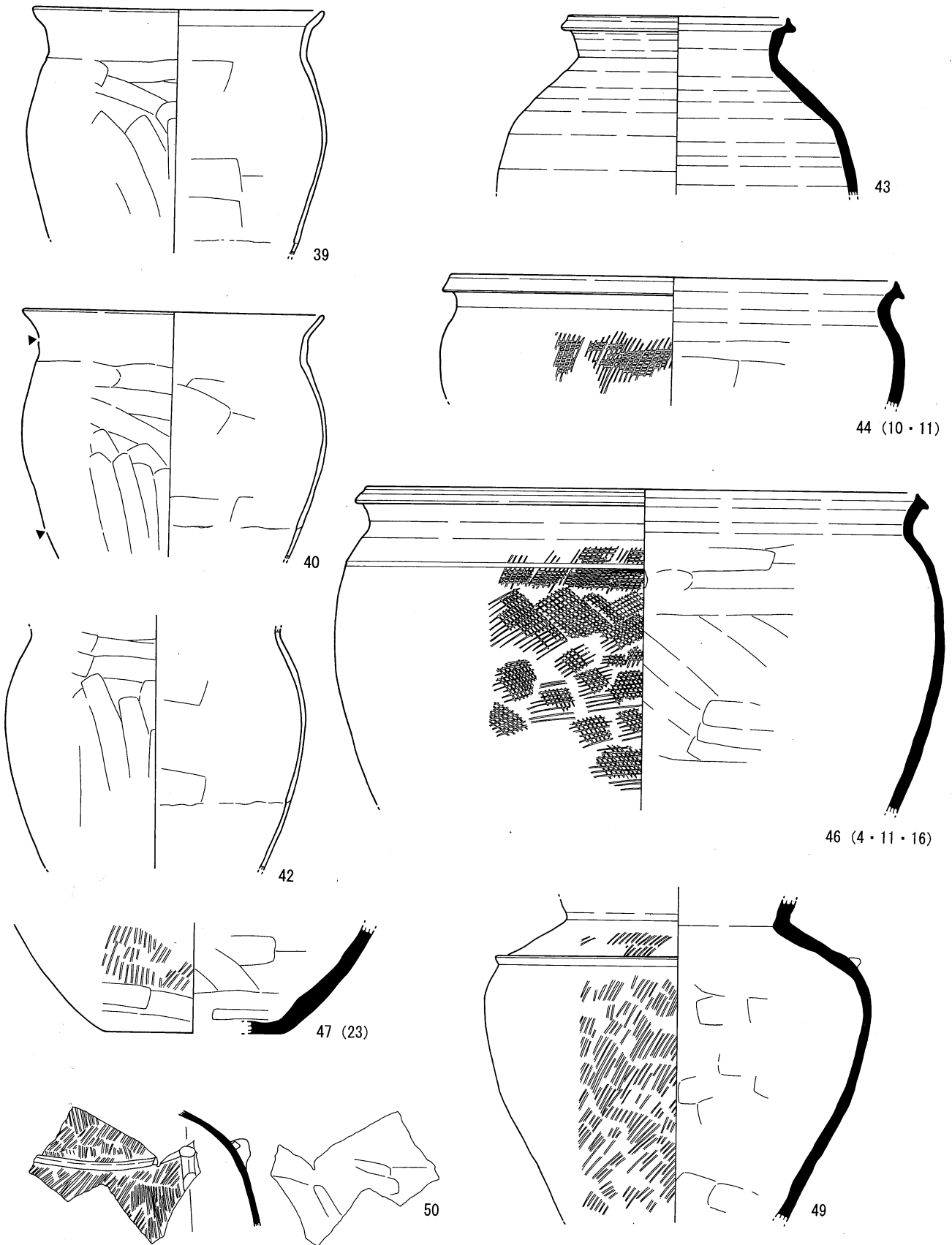

第277图 H250号住居址 (3)

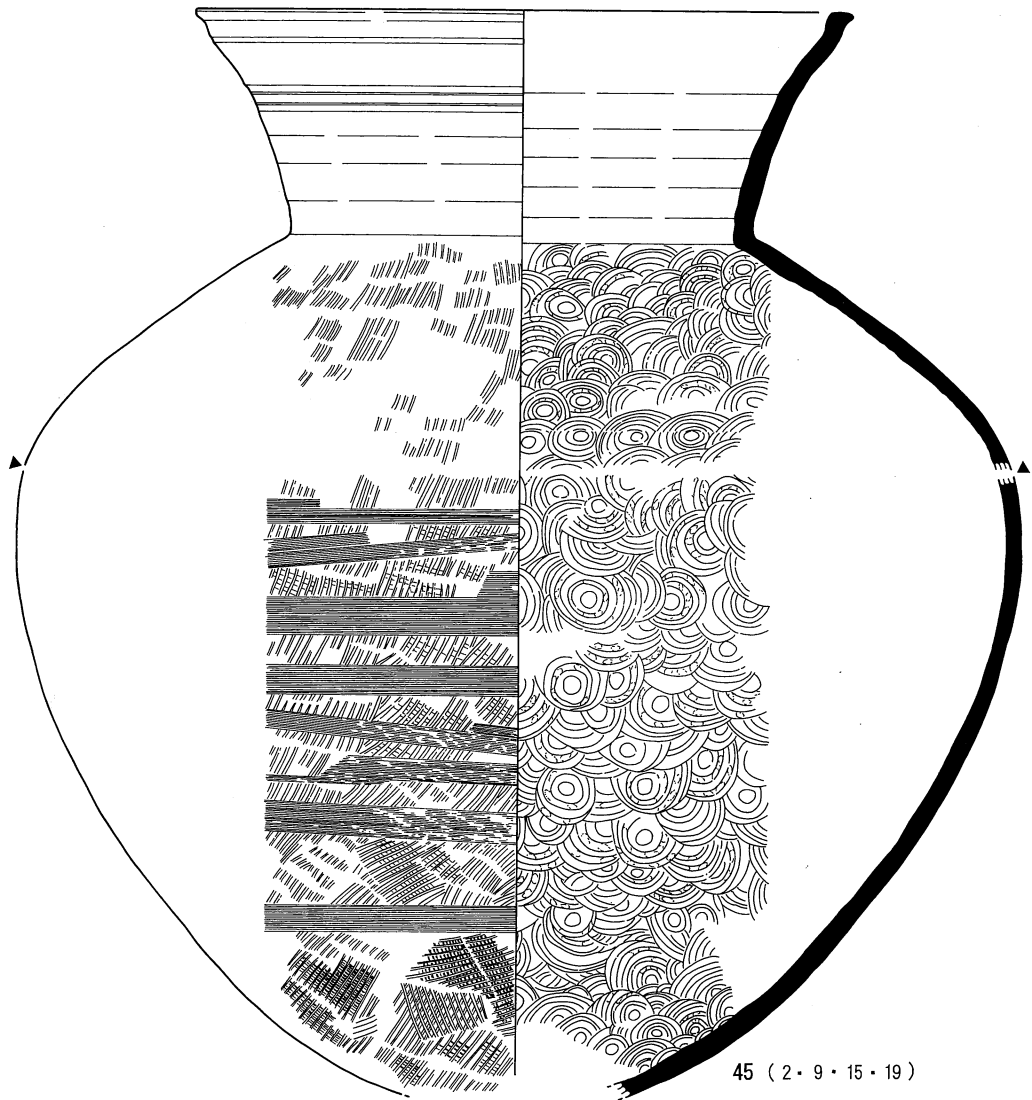

H250号住居址 (4)

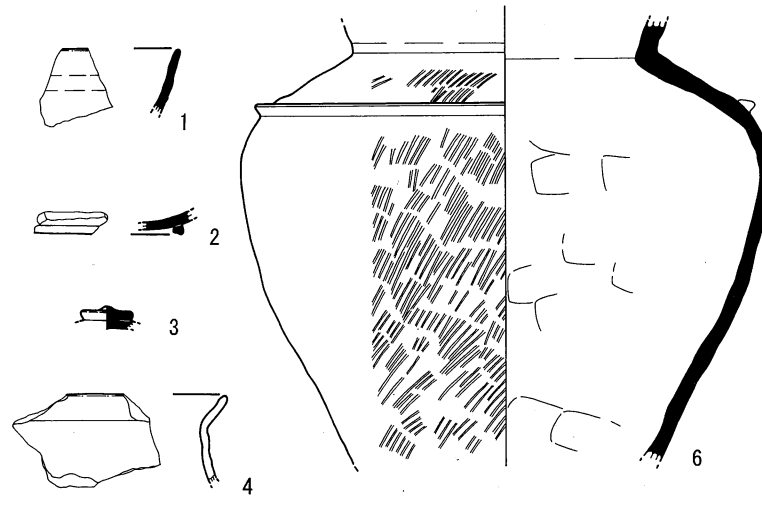
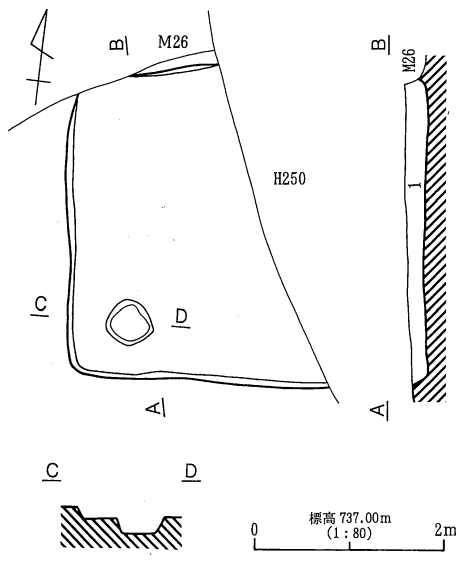

1. 黒褐色土層 (10YR3/3) 10YR2/2 有機質黒色土ブロック状に混在。φ5mm 大バミス含。10YR8/4 ローム粒多含。

H251号住居址 (1)

第278図 H250号住居址 (4)・H251号住居址 (1)

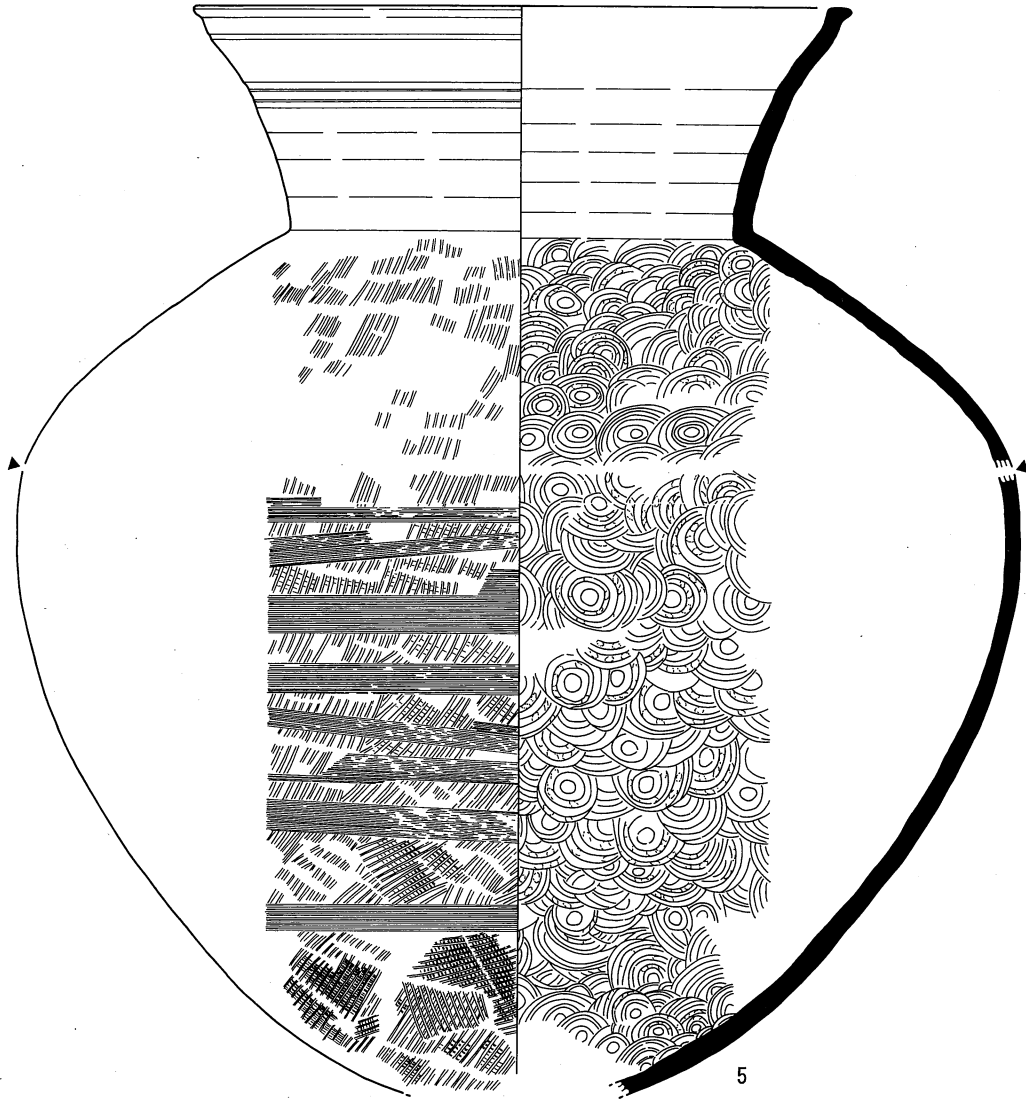

H251号住居址 (2)

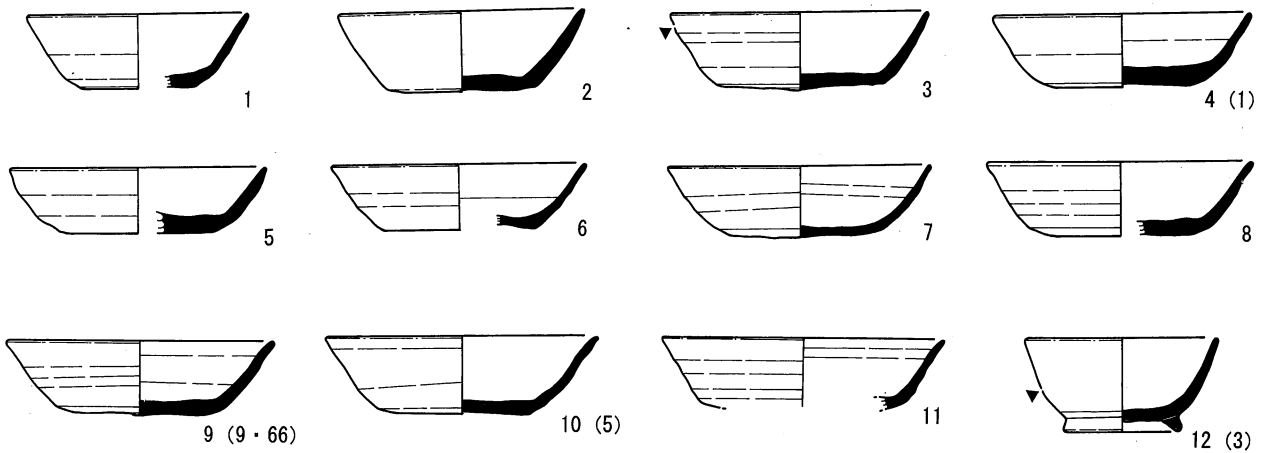

H252号住居址 (1)

第279图 H251号住居址 (2) · H252号住居址 (1)

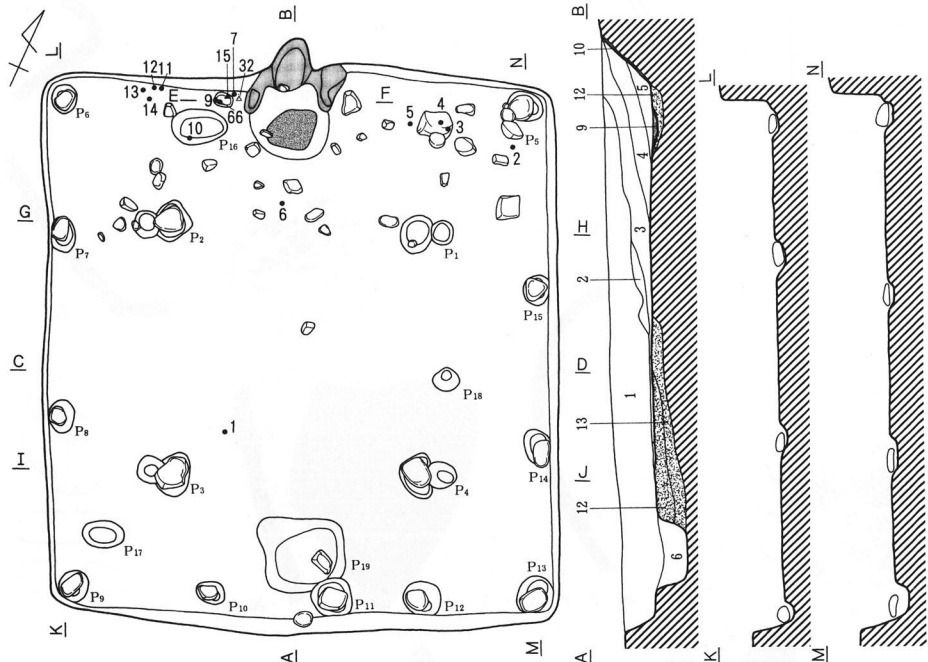

1. 黒褐色土層 (10YR2/3) 径2~3mm大のバミス含。
2. 黒褐色土層 (10YR3/2) バミス極少含。
3. 黒褐色土層 (10YR2/3) 1層よりやや黒く、バミス少含。
4. 黒褐色土層 (10YR3/2) 橙色・白色粘土多含、炭化物少含。
5. 黒褐色土層 (10YR3/2) 橙色・白色粘土を多含。カマダ崩落層。
6. 暗褐色土層 (10YR3/4) 粘土ブロック・ロームブロック含。
7. 黒褐色土層 (10YR2/3)
8. 黄褐色土層 (10YR5/6) ローム主体。
9. 橙色土層 (5YR7/8) 焼土層。
10. 橙色粘土層 (2.5YR7/8) カマダ構築土。
11. におい黄褐色土層 (10YR5/3) 砂質土とローム融合。
12. におい黄褐色土層 (10YR6/4) ローム主体。掘方埋土。
13. 灰白色土層 (10YR8/2) ローム主体。掘方埋土。

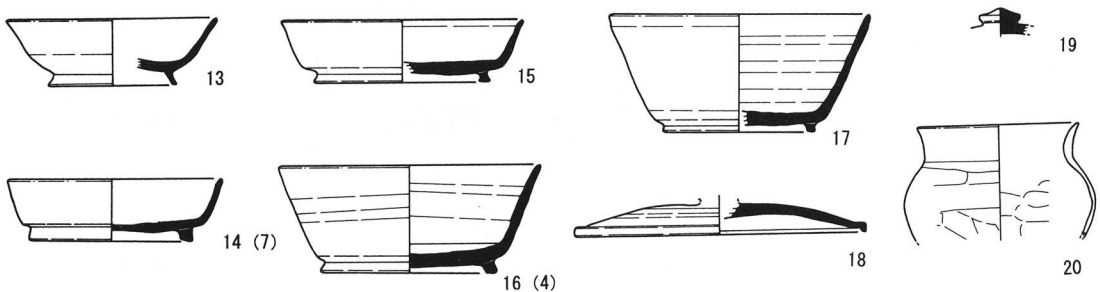

第280図 H252号住居址(2)

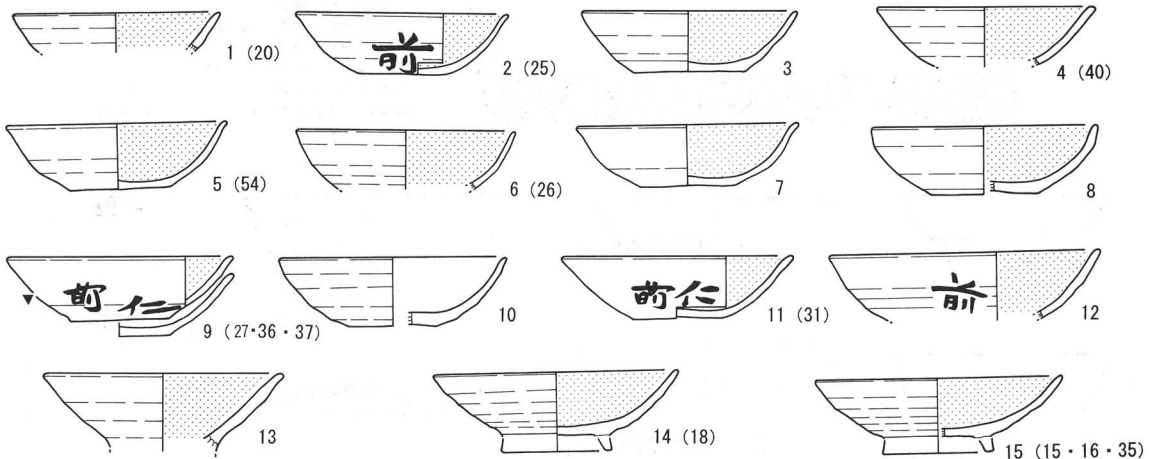
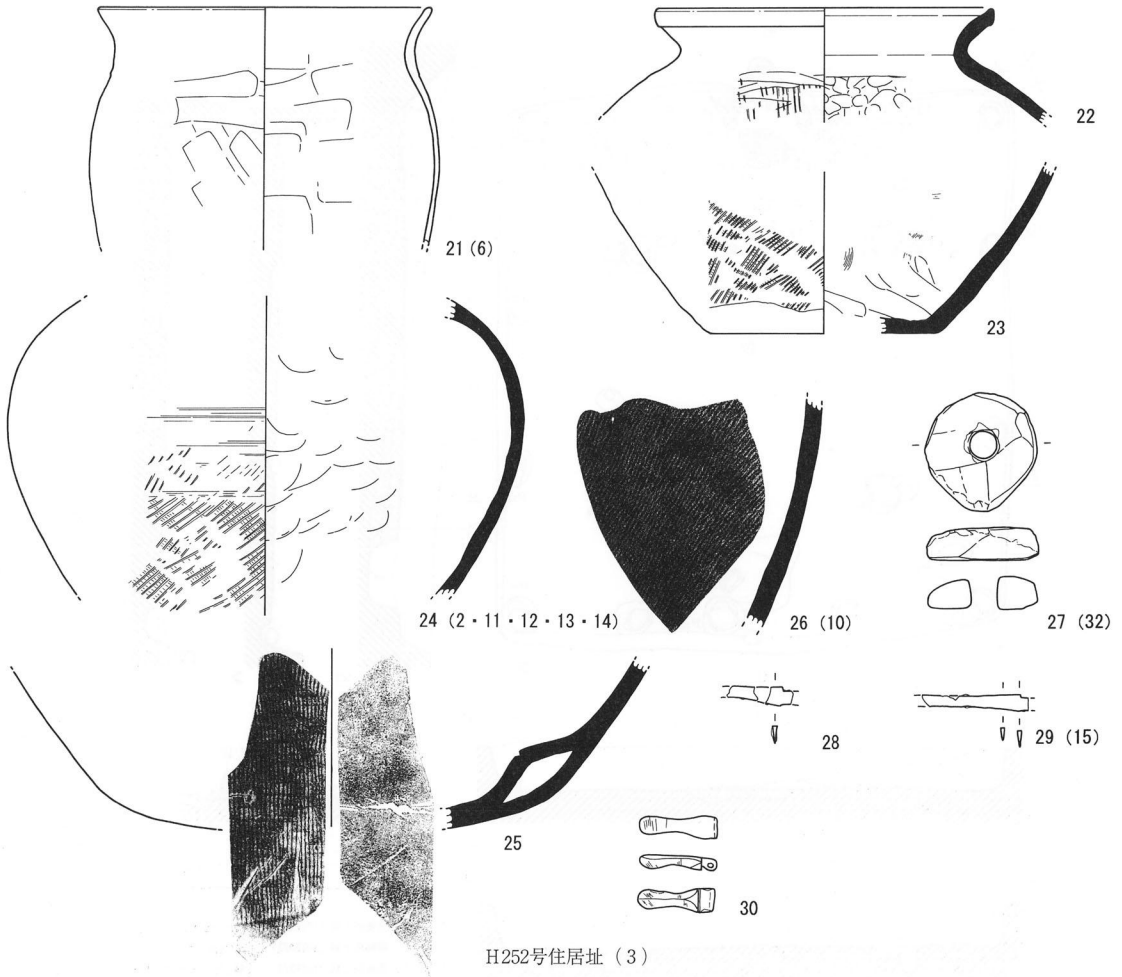

第281图 H252号住居址 (3) · H253号住居址 (1)

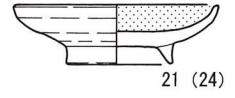
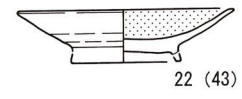
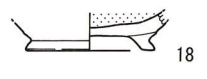
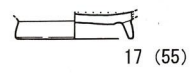
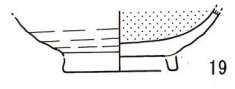
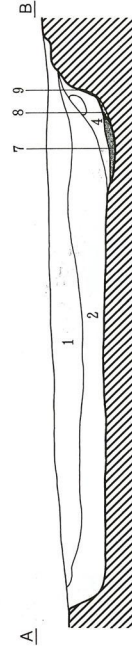
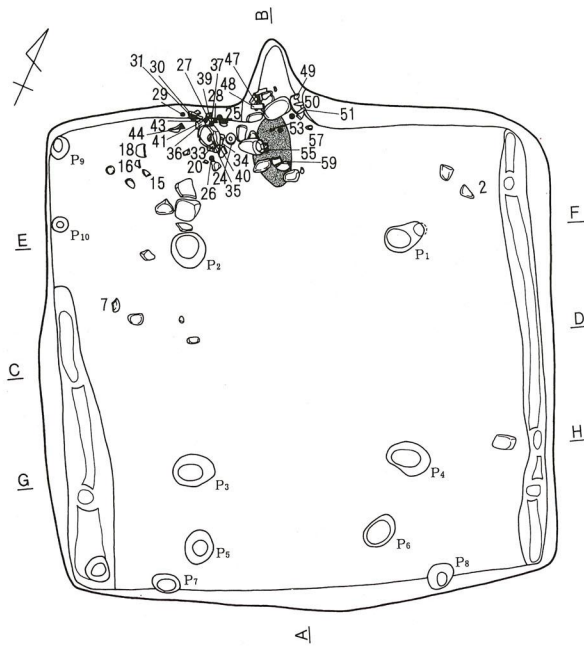

標高 737.40m
(1:50) 2m

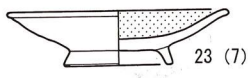
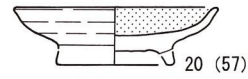
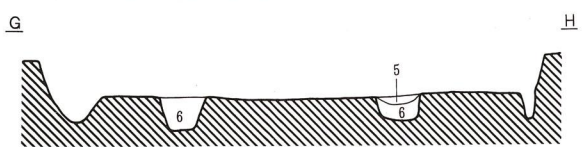
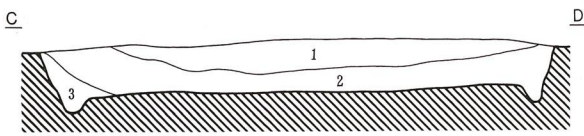

- 1. 黒褐色土層 (10YR2/3) φ5mm 以下バミス含む。
- 2. 黒褐色土層 (10YR3/2) バミス多含。ローム少含。
- 3. 黒褐色土層 (10YR2/2) バミス少含。
- 4. 黒褐色土層 (10YR2/2) カマド崩落層。炭化物少含。
- 5. 暗褐色土層 (10YR3/3) ローム少含。
- 6. 褐色土層 (10YR4/4) バミス少含。
- 褐色土層 (10YR4/6) 焼土層。
- 黒褐色土層 (10YR3/2) 炭化物・焼土少含。
- カマド構築粘土。

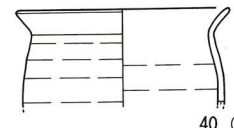
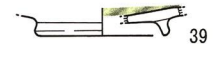
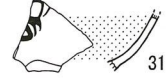

第282図 H253号住居址 (2)

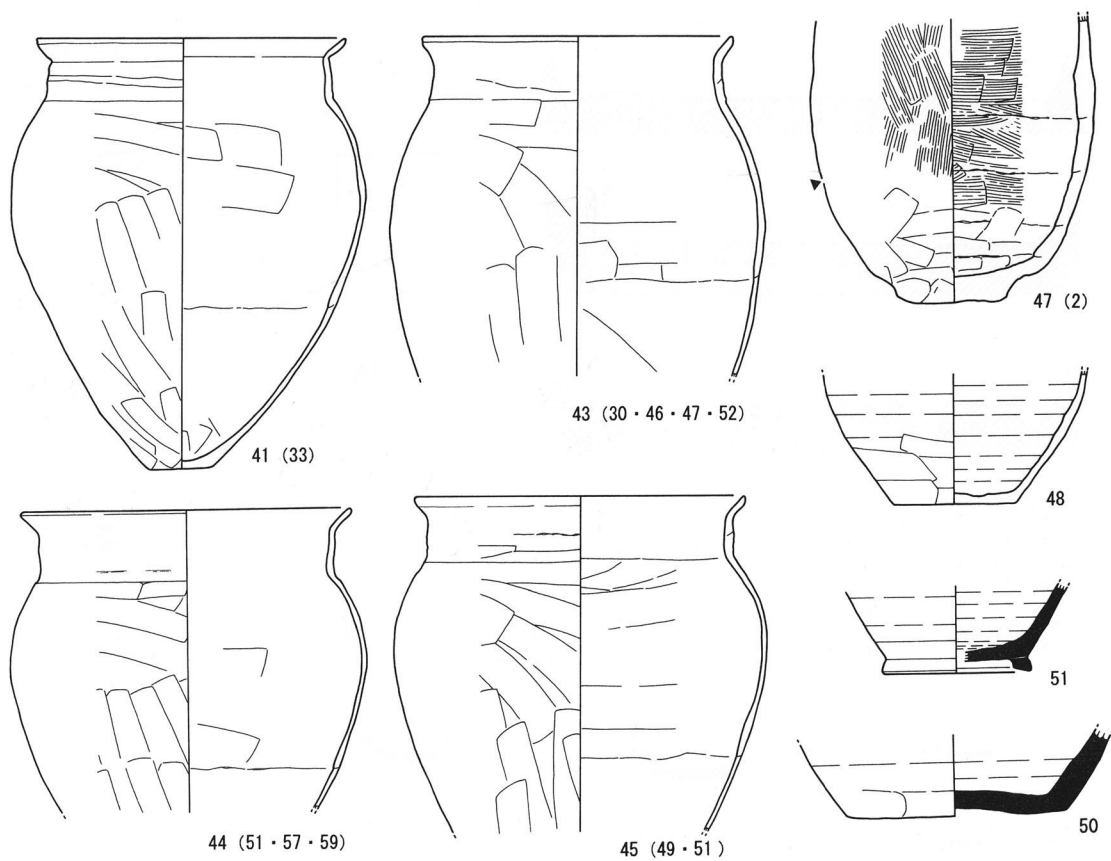
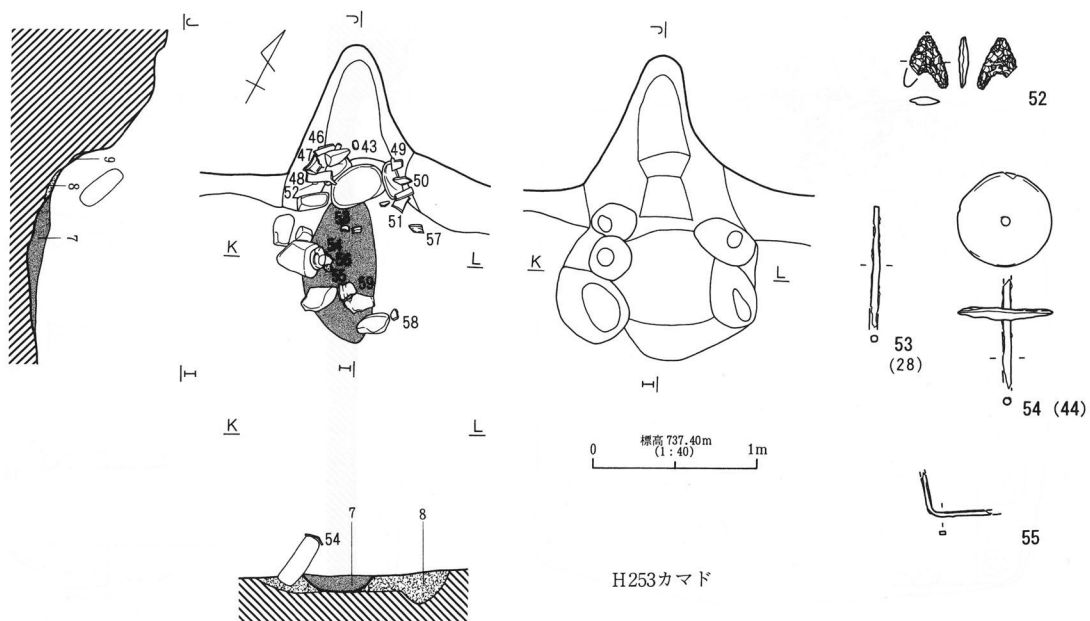

第283図 H253号住居址 (3)

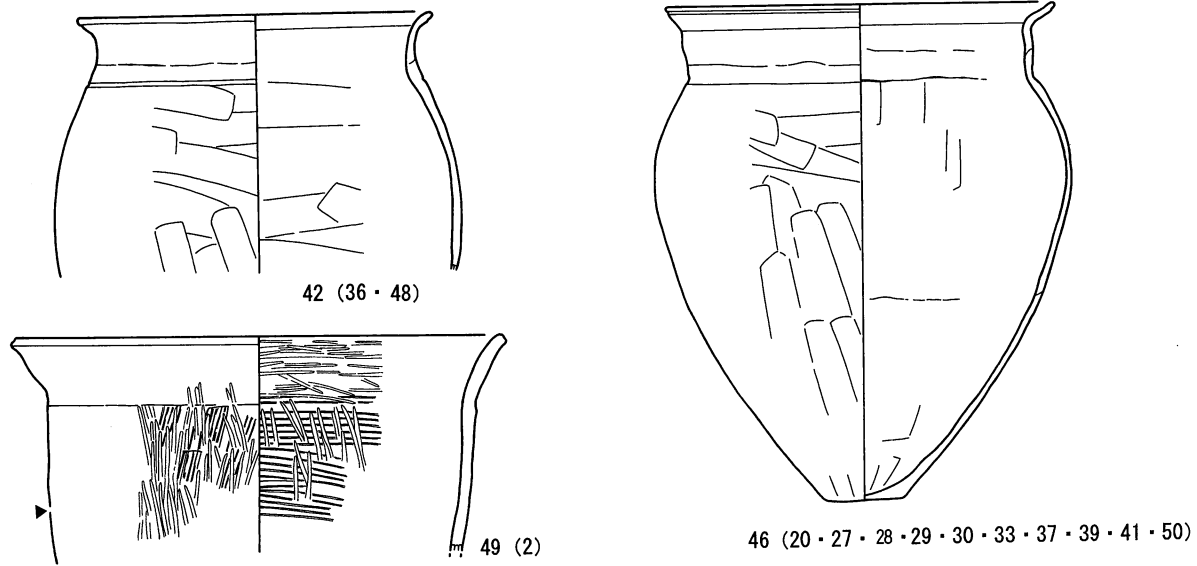

H253号住居址 (4)

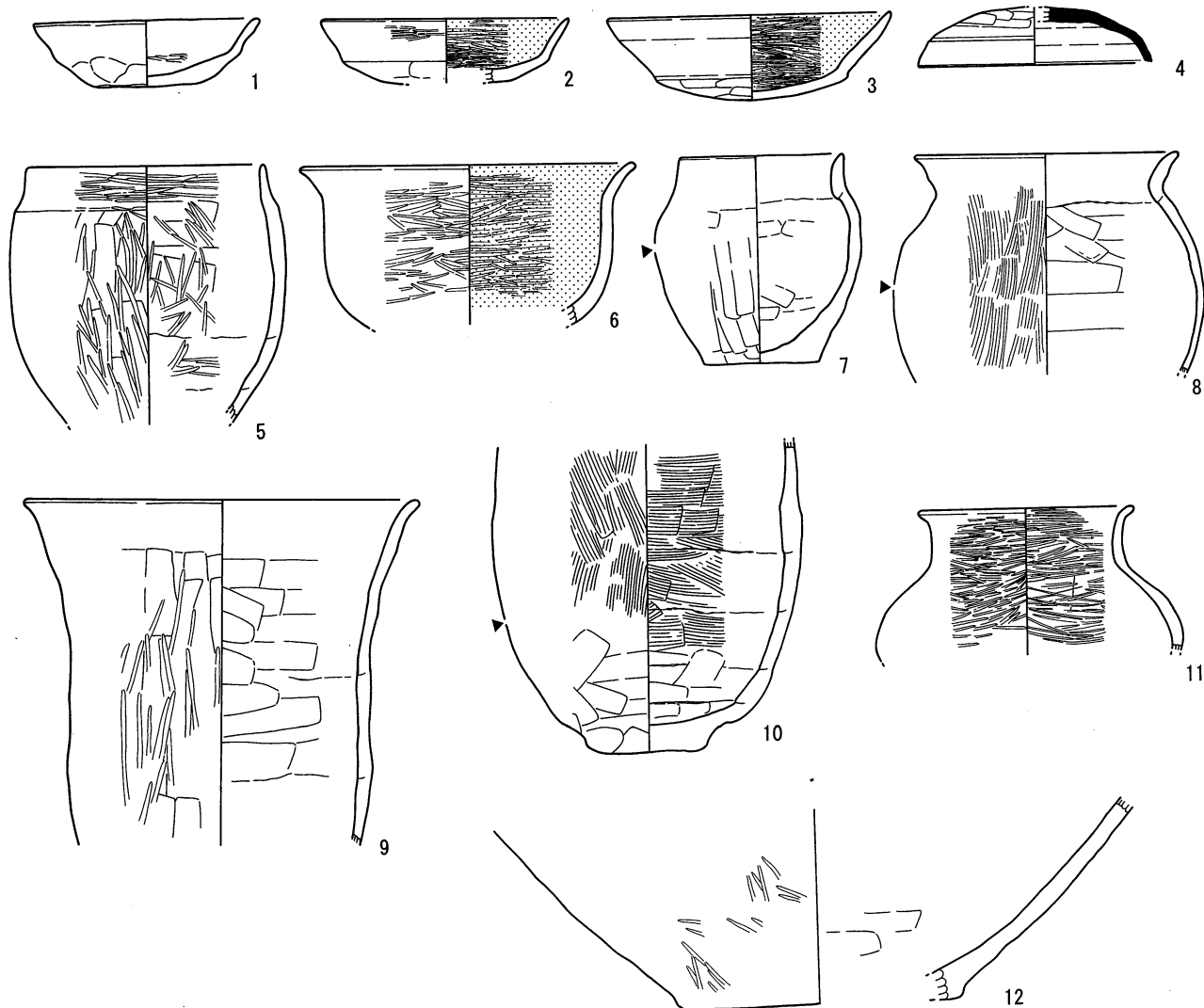

H254号住居址 (1)

第284图 H253号住居址 (4) · H254号住居址 (1)

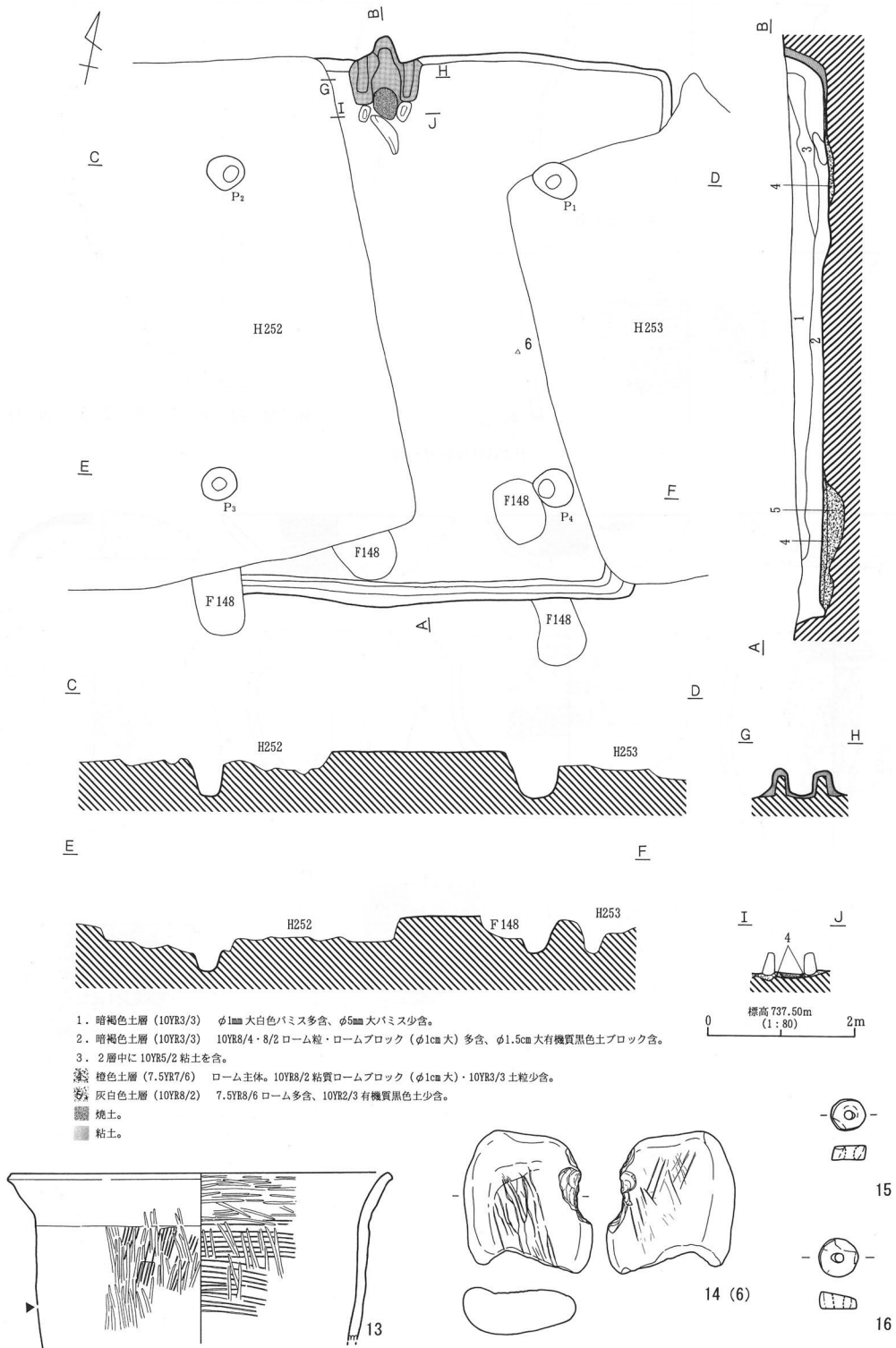

第285図 H254号住居址 (2)

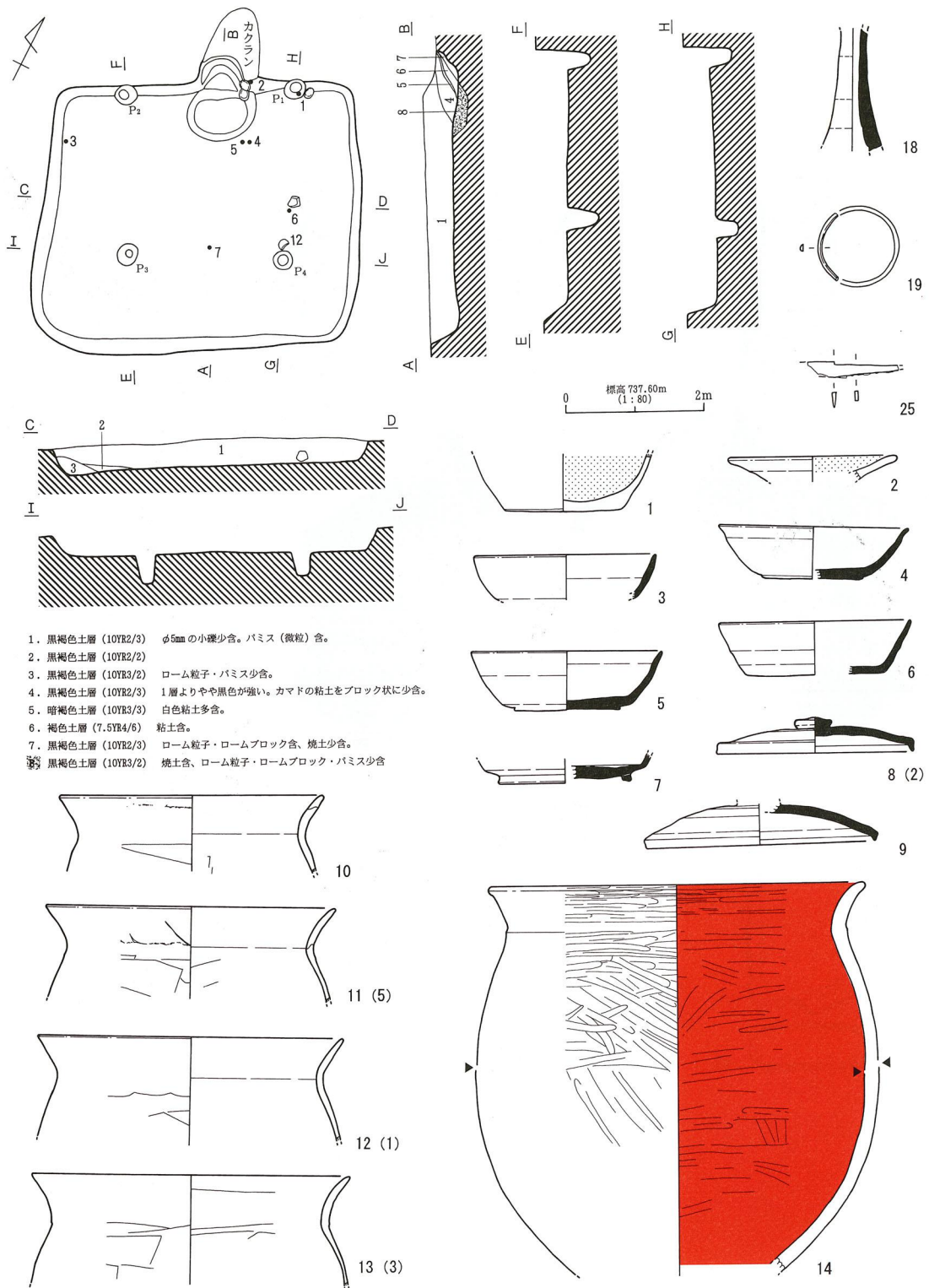

第286図 H255号住居址(1)

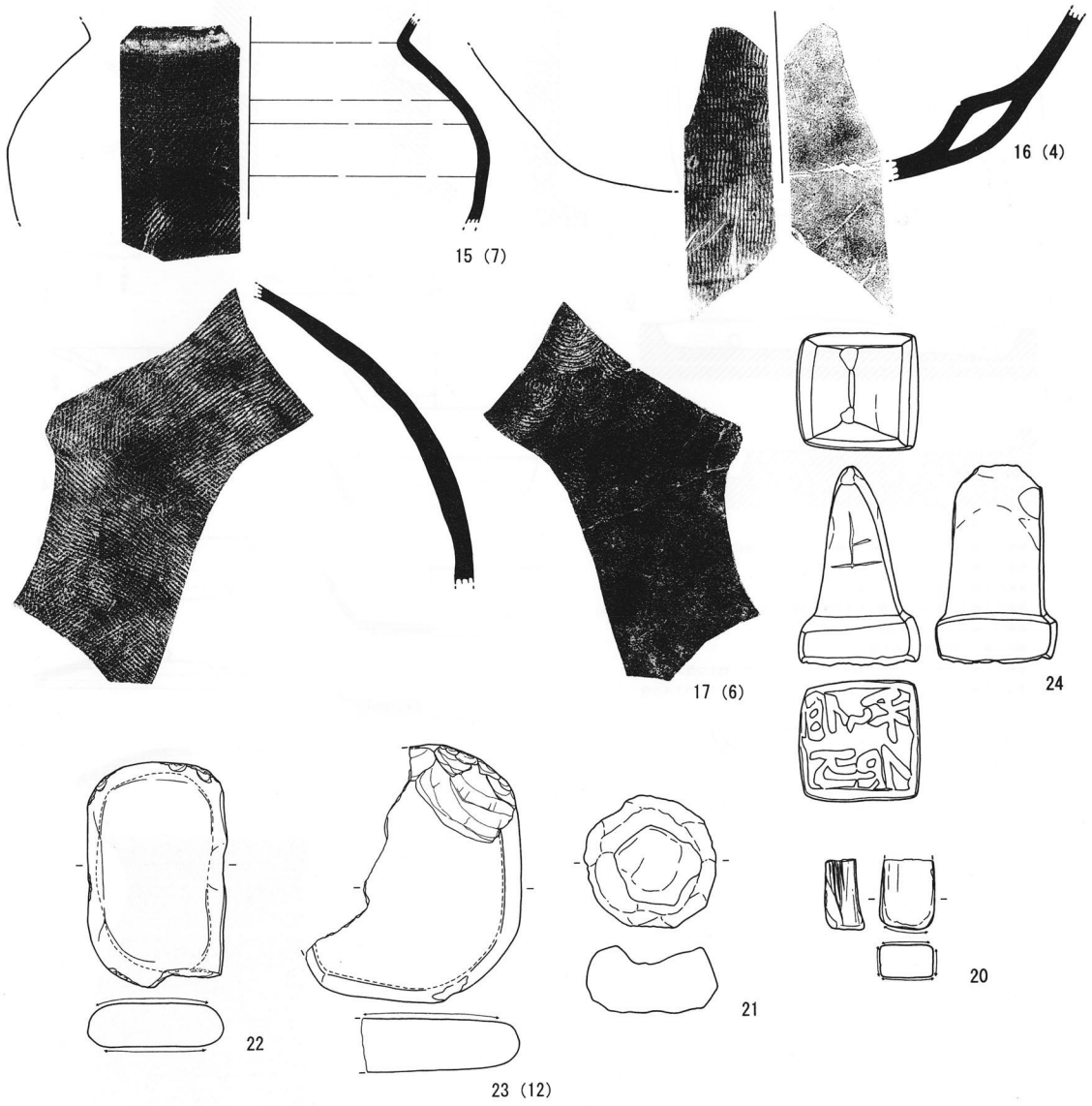

第287图 H255号住居址(2)

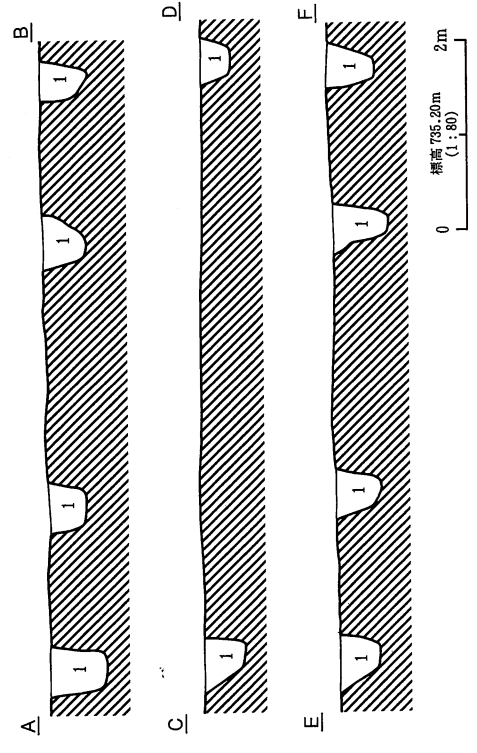

1. 黒褐色土層 (107B2/2) $\phi 2\sim 3\text{mm}$ バミス少含。

F 24号掘立柱建物址

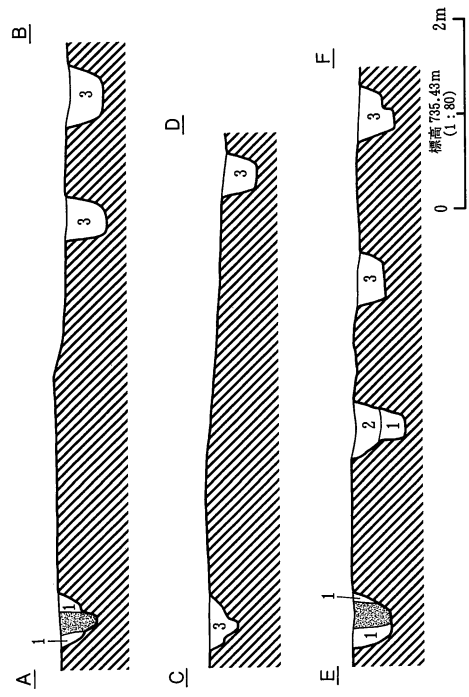

1. 黒褐色土層 (107B2/3) $\phi 3\text{mm}$ 大バミス多含。
 2. にぶい黄褐色土層 (107B5/4) $\phi 5\text{mm}$ 大バミス含。
 3. 黒褐色土層 (107B2/3) ローム粒・ $\phi 1\text{cm}$ 大バミス多含。
 竊 柱痕 (107B2/3) $\phi 3\text{mm}$ 大バミス少含。



F 23号掘立柱建物址

第288図 F 23号・F 24号掘立柱建物址

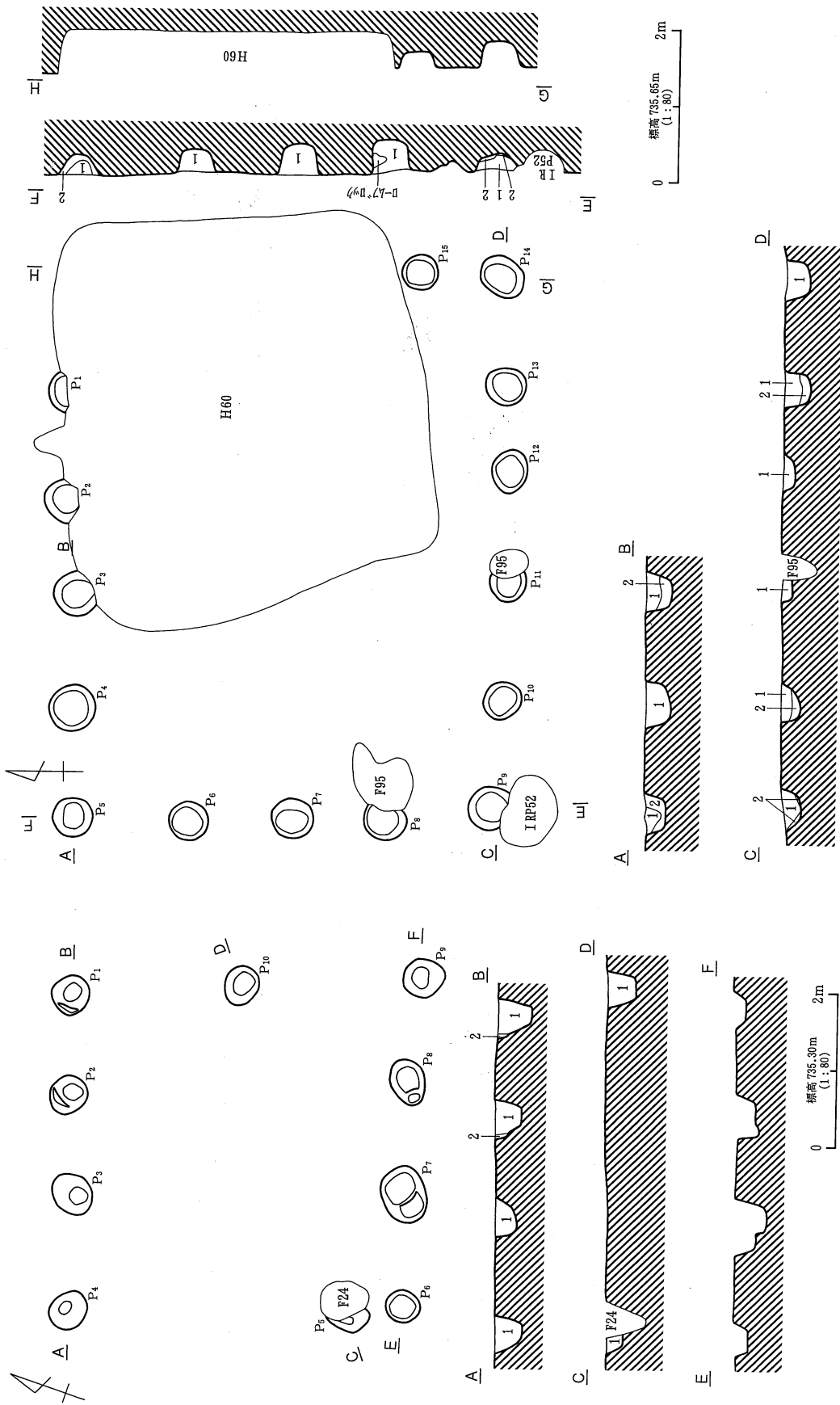

1. 黒褐色土層 (10TR2/2) $\phi 2\sim 3\text{mm}$ ハミス少含。
 2. 黄褐色土層 (10TR3/6) ロームブロックと10TR5/4の混在。

F 25号掘立柱建物址

1. 黒色土層 (10TR1/7/1) ハミス微粒子少含。
 2. 黒褐色土層 (10TR3/2) ローム粒子多含、1層をブロック状に含。

F 26号掘立柱建物址

第289図 F 25号・F 26号掘立柱建物址

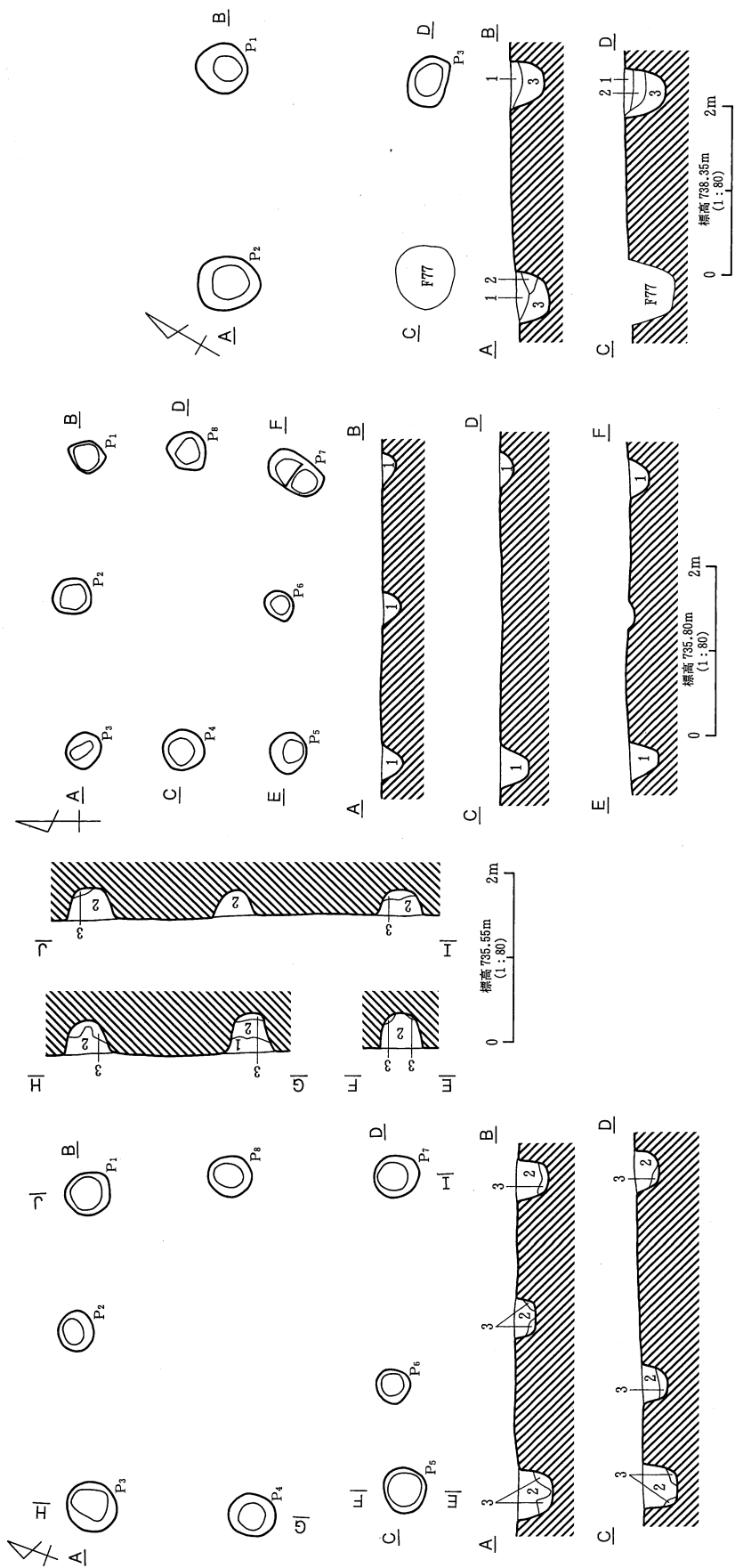

1. 黒褐色土層 (10YR2/3) ローム主体。
2. 黒色土層 (10YR2/1) バミス少含。
3. 褐色土層 (10YR4/4) ローム主体。

F 27号掘立柱建物址

1. 黒褐色土層 (10YR2/2) φ1mm大ハミス少含。

F 28号掘立柱建物址

1. 黒褐色土層 (10YR2/2) φ1~2mmローム粒含、φ3mm大ハミス少含。
2. 黒褐色土層 (10YR2/3) φ1~2mmローム粒含、φ1mm大スコリア少含。
3. 黒色土層 (10YR2/1) φ1~2mmローム粒含。

F 29号掘立柱建物址

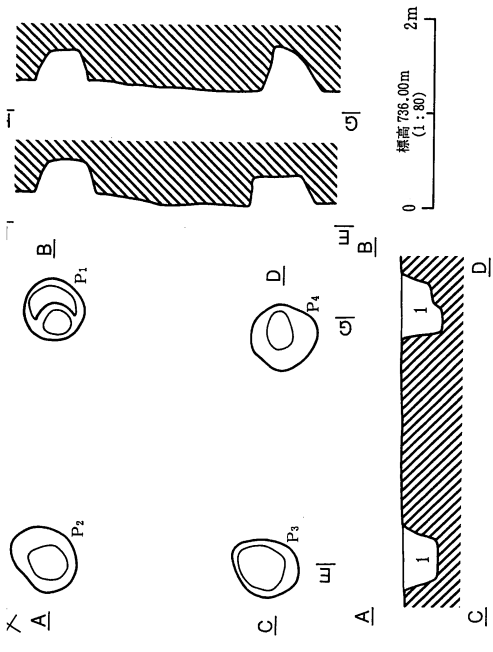

1. 黒褐色土層 (10YR3/1) ローム粒極少含。
2. 暗褐色土層 (10YR3/4) ローム粒多含。

F 30号掘立柱建物址

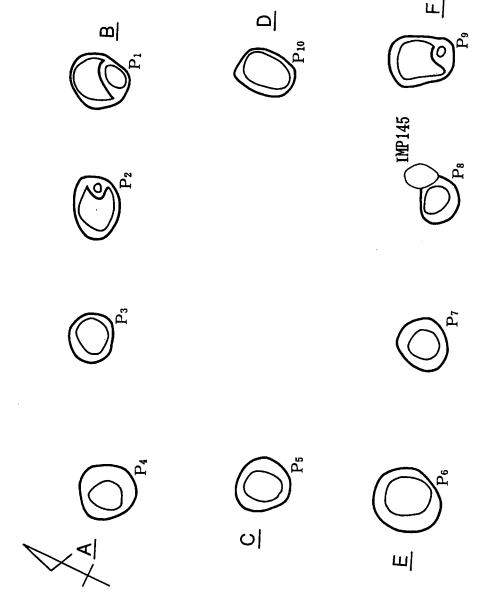

F 31号掘立柱建物址

1. 黒褐色土層 (10YR2/3) ϕ 1mm大ローム粒・ ϕ 3mmハミス・ ϕ 2mmスコリア少含。
2. 暗褐色土層 (10YR3/3) ϕ 1mm大ローム粒・ ϕ 2~3mmハミス含。
3. におい黄褐色土層 (10YR4/3) ϕ 1~2mmローム粒・ ϕ 1~5mmハミス・ ϕ 5mm~1cmロームブロック少含、黒色土ブロック含。
4. 黒褐色土層 (10YR2/2) ϕ 1mm大ローム粒・ ϕ 3mm大ハミス含。
5. 黒褐色土層 (10YR2/2) ϕ 1mm大ローム粒・ ϕ 3mm大ハミス含。
6. 褐色土層 (10YR4/4) ϕ 5mm~1cmロームブロック・ ϕ 1mm大ローム粒・ ϕ 5mm~1cm黒色土ブロック含。

F 32号掘立柱建物址

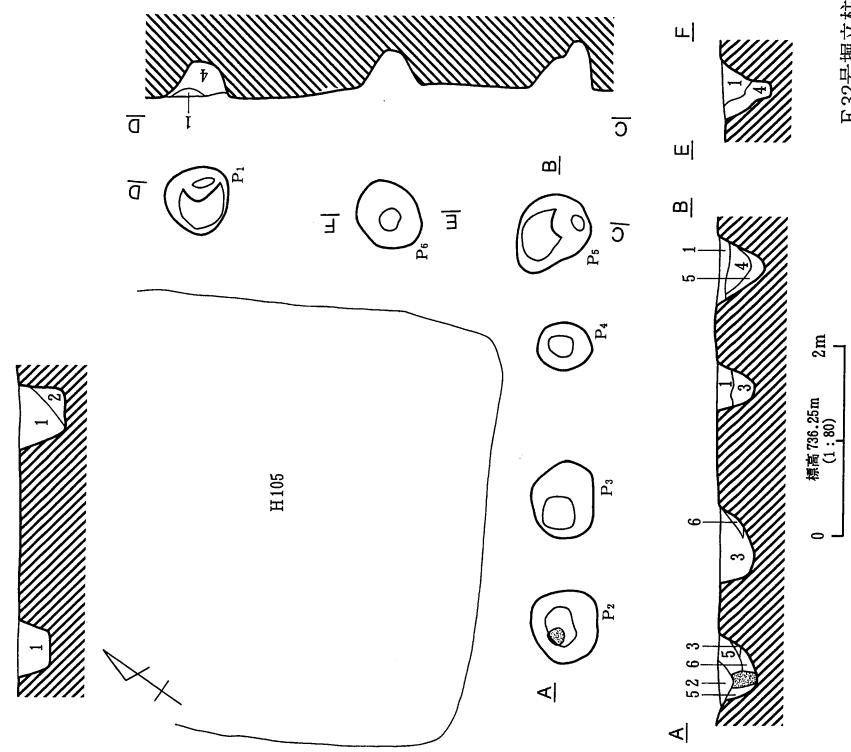

第291図 F 30号・F 31号・F 32号掘立柱建物址

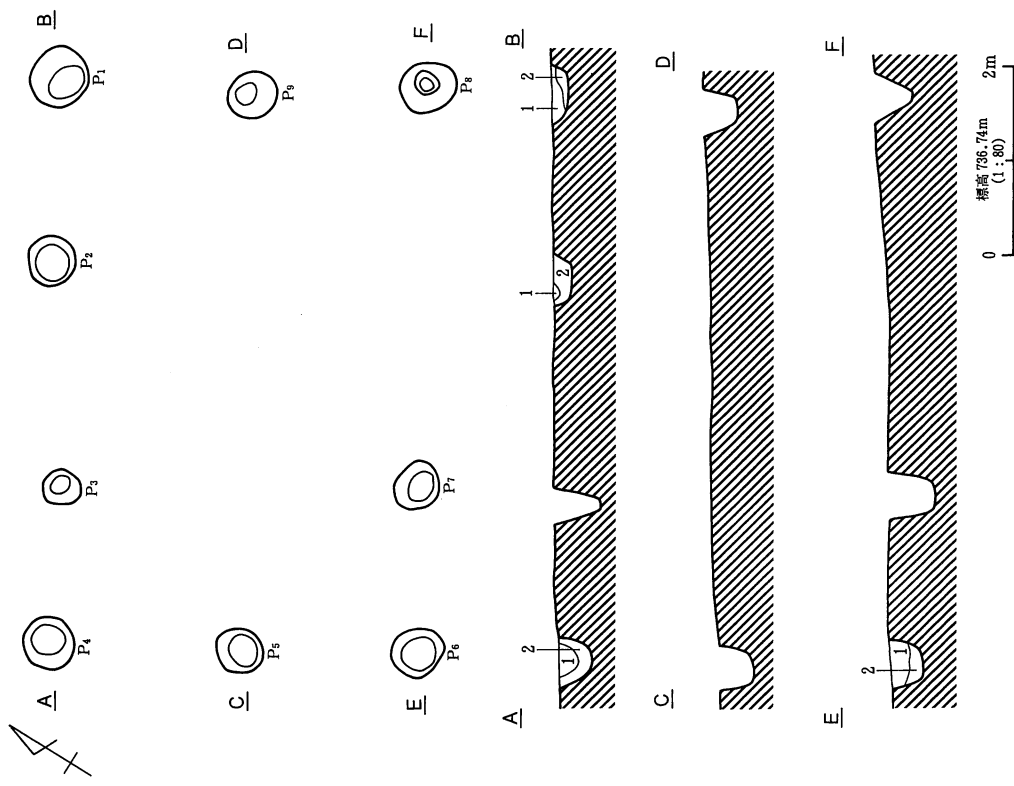

1. 暗褐色土層 (10YR3/4) ϕ 1~2mm ローム粒・ハミス含。
2. 暗褐色土層 (10YR3/3) ϕ 1mm ローム粒・ ϕ 1~3mm ハミス含。

F 34号掘立柱建物址

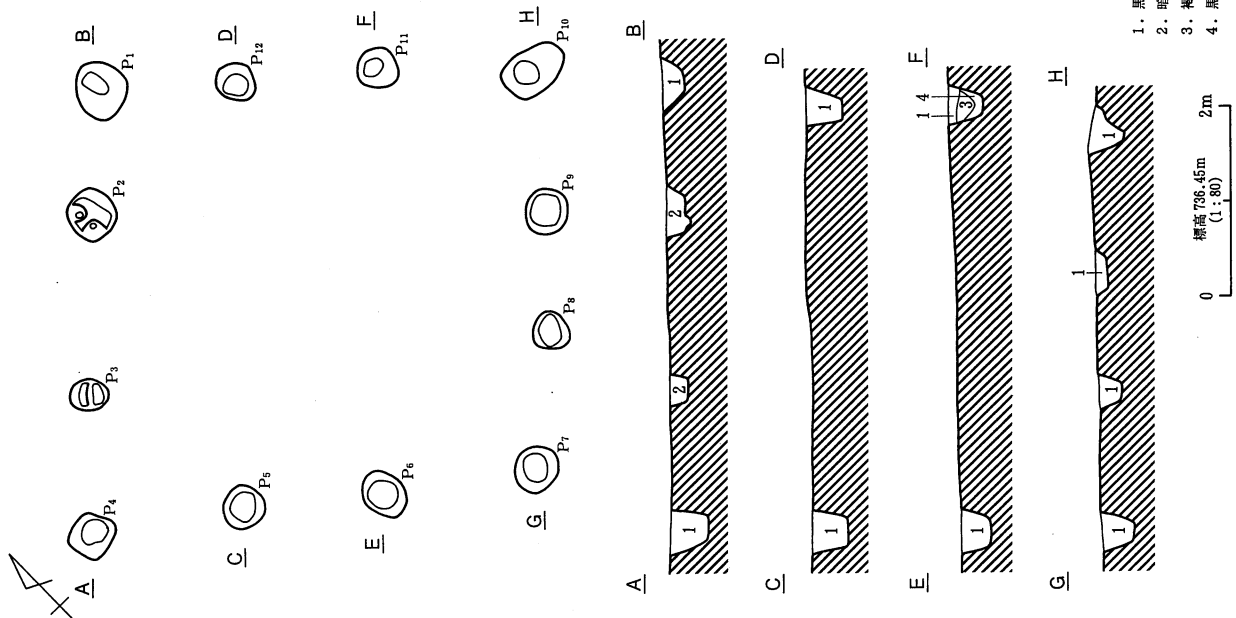

1. 黒色土層 (10YR2/1) ローム粒少含。
2. 暗褐色土層 (10YR3/4) ローム粒・ハミス (ϕ 3~5mm) 含。
3. 褐色土層 (10YR4/4) ローム粒多含、ハミス (ϕ 3mm) 少含。
4. 黒褐色土層 (10YR2/3) ローム粒少含。

F 33号掘立柱建物址

第292図 F 33号・F 34号掘立柱建物址

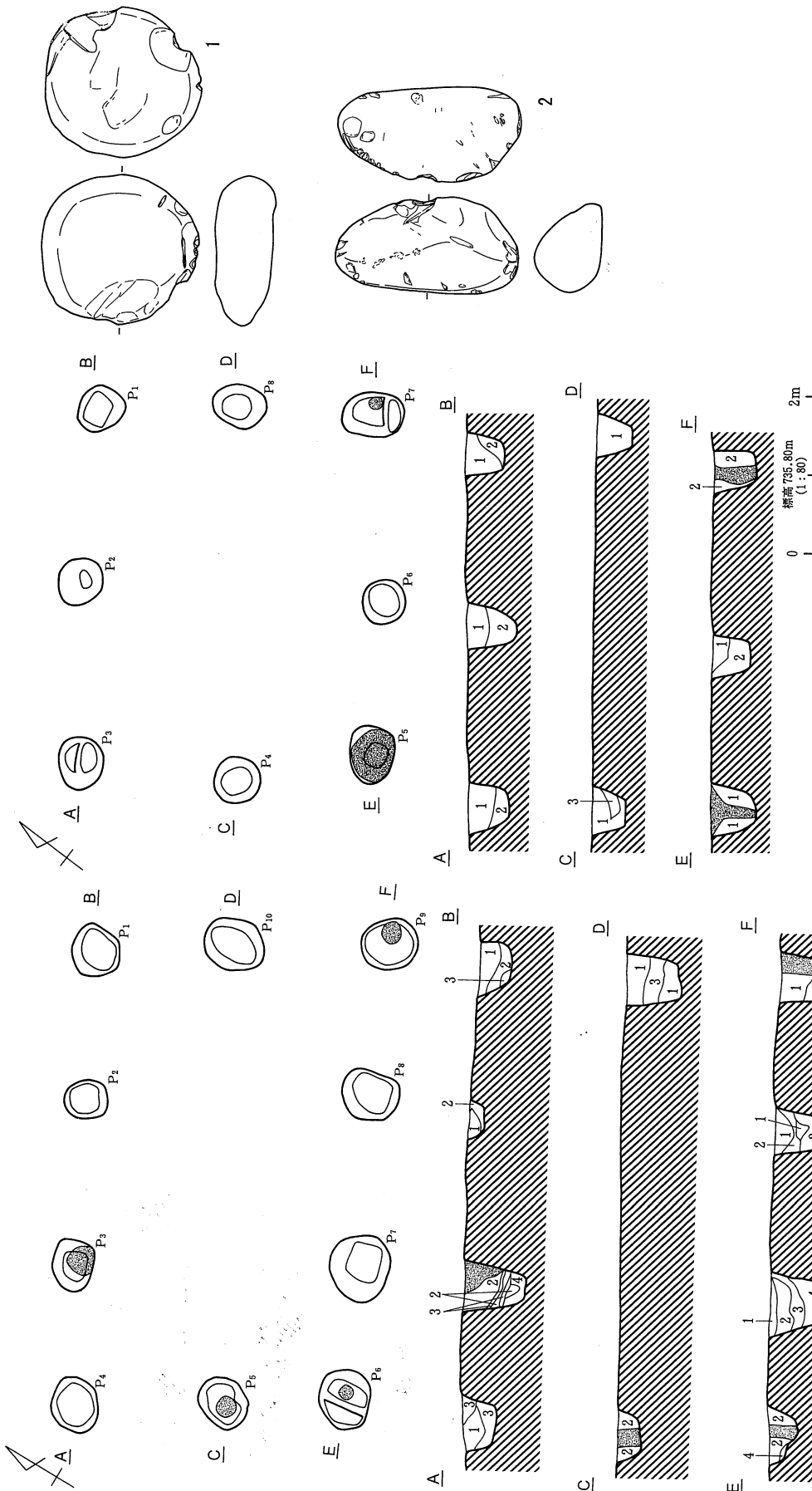

- 1. 暗褐色土層 (10YR3/3) φ1cm内外ハミス・粒子多含、10YR2/2 黒色土粒少含。
- 2. 黒褐色土層 (10YR2/2) 黒色ブロック、10YR7/6 砂質ロームブロック多含。
- 3. 明黄褐色土層 (10YR7/6) 砂質ブロック主体。

柱痕。

- 1. 灰黄褐色土層 (10YR4/2) 極少量のローム粒子 (10YR8/4)・φ3mm 大ハミス含。耕作土に近似。
- 2. 1層中にローム粒子 (10YR6/6~8/3) 多含。φ7mm 大ハミス含。
- 3. 10YR8/3 (ローム)、10YR3/1 の混在土層。
- 4. 浅黄褐色土層 (10YR8/3) ローム主体。

柱痕 (10YR3/2~2/2)。

F 36号掘立柱建物址

F 35号掘立柱建物址

第293図 F 35号・F 36号掘立柱建物址

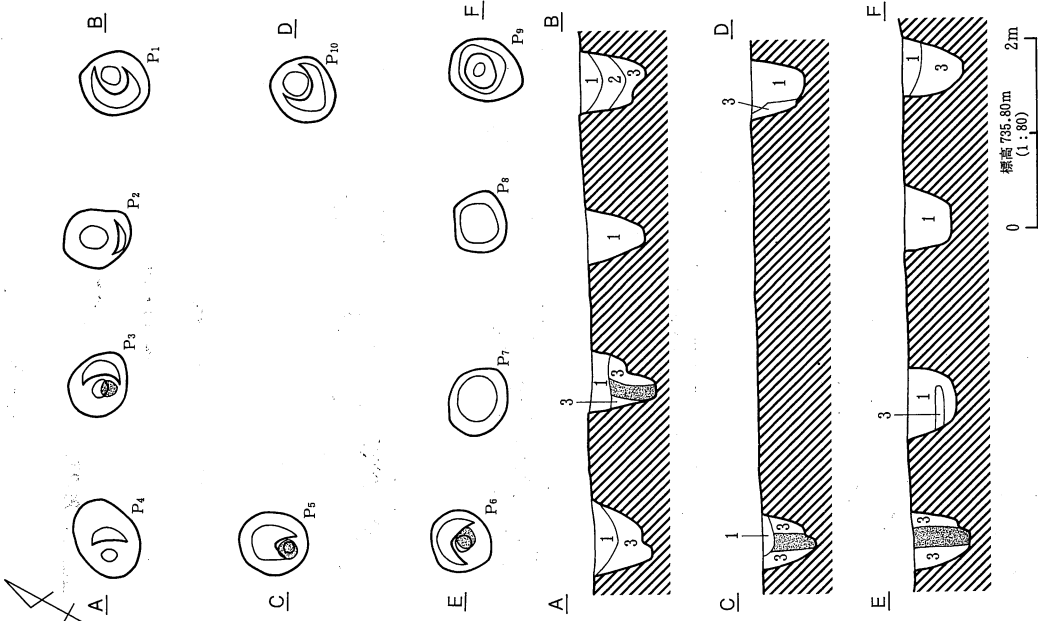

1. 黒褐色土層 (10TB3/2) ϕ 1mm 大ハミス少含。
2. 暗褐色土層 (10TB3/3) ϕ 5mm 大ハミス多含、ローム粒少含。
3. におい黄褐色土層 (10TB4/3) 10TB8/4 ロームブロック多含、
柱状 (10TB3/3)。

F 37号掘立柱建物址

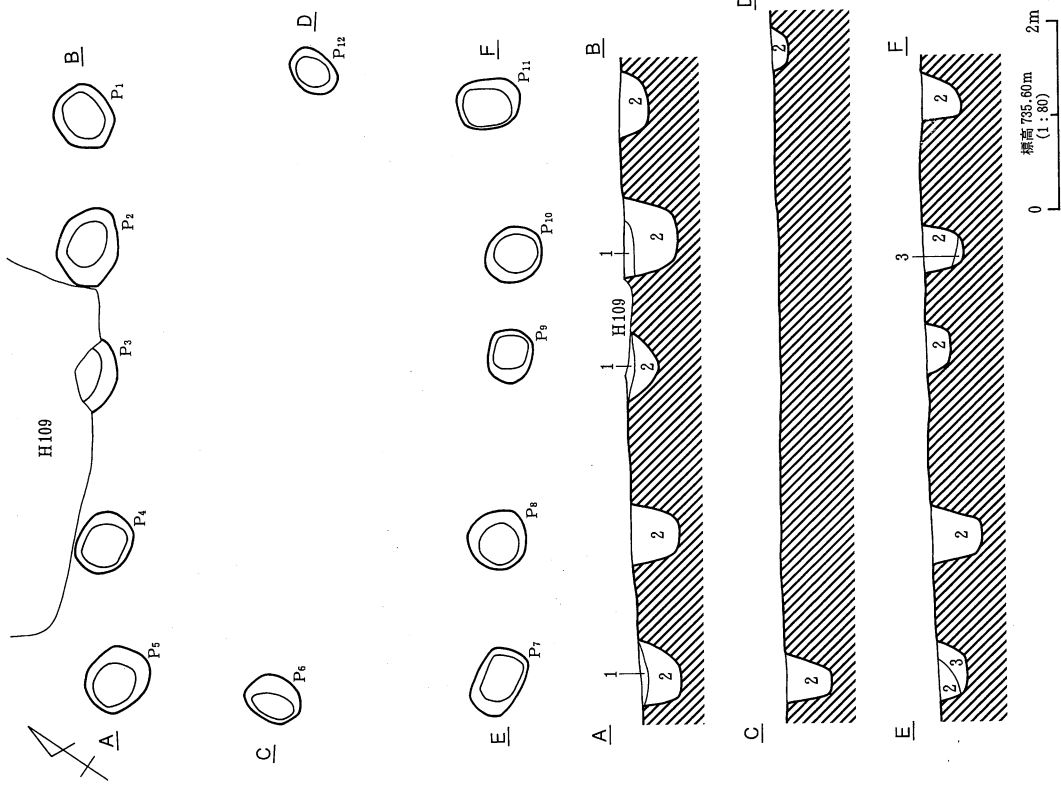

1. におい黄褐色土層 (10TB4/3) 10TB8/4 ロームブロック、 ϕ 7mm 大ハミス多含。
2. 黒褐色土層 (10TB5/3) ϕ 2mm 大ハミス少含。
3. におい黄褐色土層 (10TB6/3) 10TB8/6 ロームブロック含。

F 39号掘立柱建物址

第294図 F 37号・F 39号掘立柱建物址

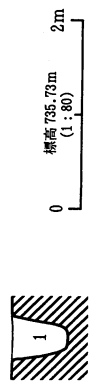
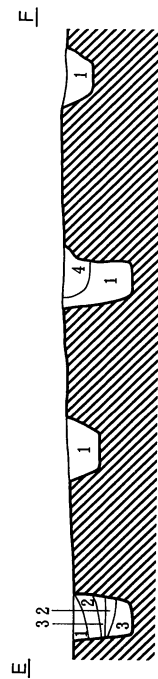
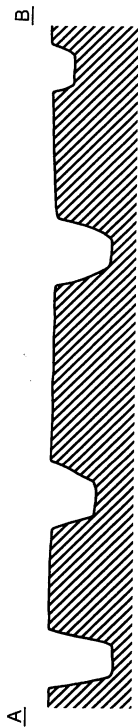
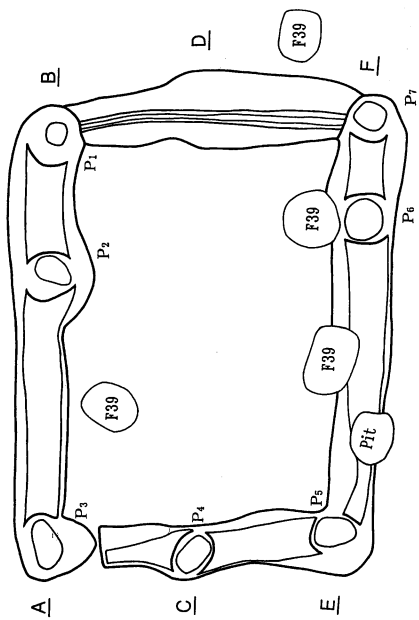

1. 暗褐色土層 (10YR3/3) 10YR8/4 ロームブロック (φ1-5cm) 極少含、φ3mm 大ハミス含。
2. 黒褐色土層 (10YR2/3) 砂質含。
3. 黄褐色土層 (10YR6/6) 砂質・ロームブロック含。
4. 褐色土層 (7.5YR7/6) ローム主体、10YR5/4 砂質土含。

F 42号掘立柱建物址

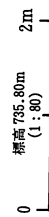
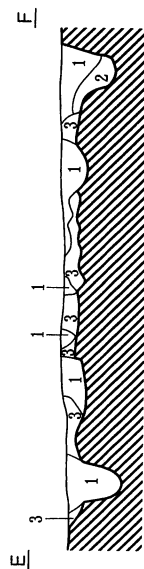
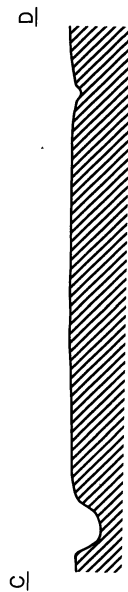
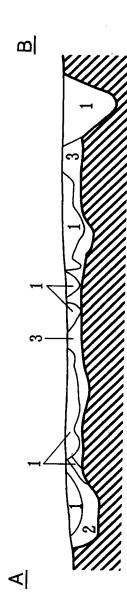
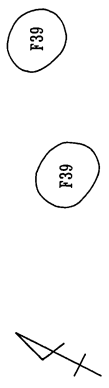

1. 黒褐色土層 (10YR2/3) 有機質黒色土、φ5mm 大ハミス含、φ7mm 大ロームブロック少含。
2. 1層中に 10YR6/6 ローム含。
3. 淡黄褐色土層 (10YR8/4) ローム主体、φ1cm 大ハミス多含、10YR5/4 砂質土少含。



F 38号掘立柱建物址

第295図 F 38号・F 42号掘立柱建物址

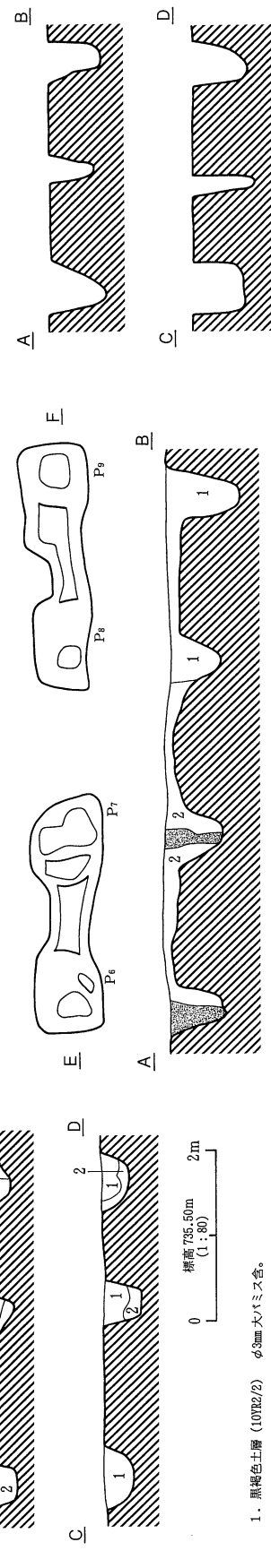
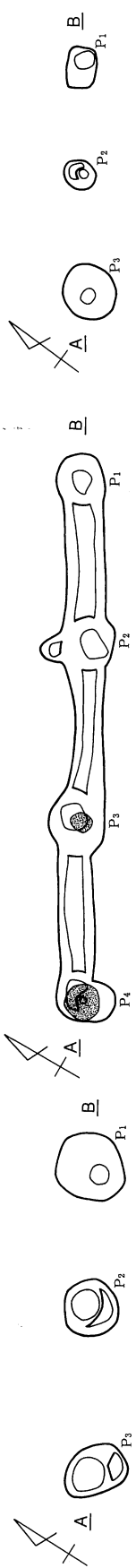

1. 黒褐色土層 (10YR2/2) ϕ 3mm 大バミス含。
2. 浅黄褐色土層 (10YR3/3) ローム主体。10YR6/3 砂質土多含。

F 40号掘立柱建物址

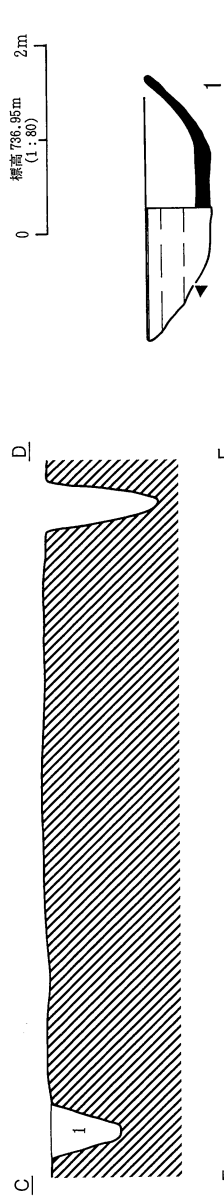

F 43号掘立柱建物址

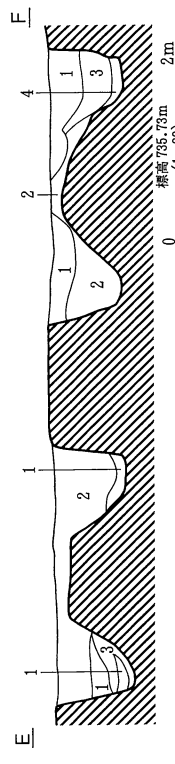

1. 黒褐色土層 (10YR2/3) ϕ 2~3mm 大バミス・5YR8/4 ロームブロック少量。
 2. におい黄褐色土層 (10YR6/4) ϕ 2mm 大バミス多含。10YR8/6 ロームブロック含。
 3. 浅黄褐色土層 (10YR8/4) ロームブロック・10YR8/2 (H17 カマド粘土ブロック)・10YR2/3 ブロック混在。
 4. 浅黄褐色土層 (7.5YR8/4) ロームブロック・10YR2/3 黒色ブロック混在。
- 柱版、黒褐色土層 (10YR2/3) ローム粒・バミス含。

F 41号掘立柱建物址

第296図 F 40号・F 41号・F 43号掘立柱建物址

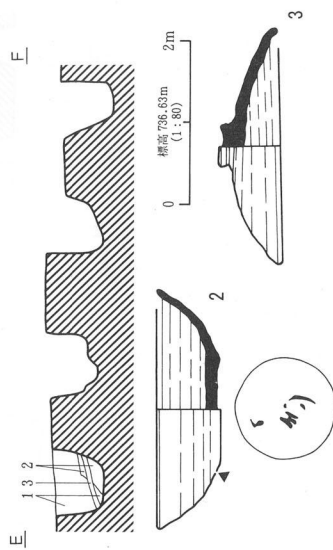
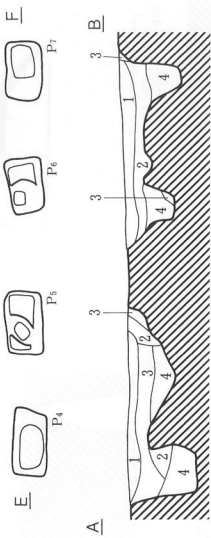
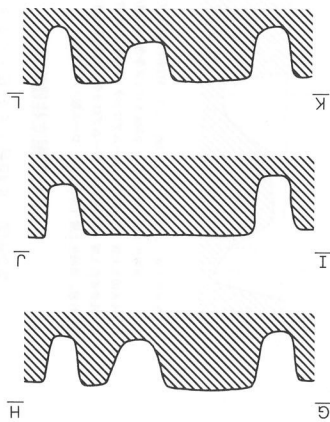
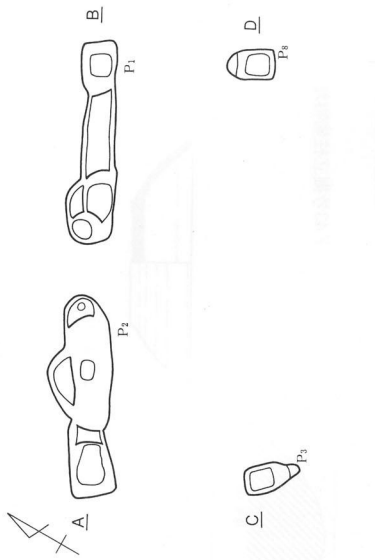

- 1. 褐色土層 (10T8/1) φ5mm 大ハミス多含。
- 2. 淡黄褐色土層 (10T8/2) ローム主体。φ5mm 大ハミス多含。
- 3. 10T8/1 と 10T8/3 ロームの混在土層。φ5mm 大ハミス多含。
- 4. 褐色土層 (10T8/1) 10T8/6 ローム粒子を形状に多含。

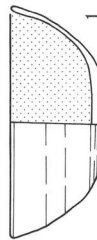

0 2m
標高 735.25m
(1:80)

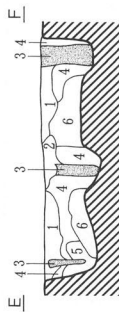
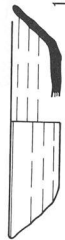

- 1. 暗褐色土層 (10T3/4) ハミス (φ5mm 以下) 多含。ローム粒子・ブロック多。
- 2. 暗褐色土層 (10T3/3) ローム粒子・ハミス多含。
- 3. 黒褐色土層 (10T2/2) 柱根。ローム粒子・ハミス粒子少含。
- 4. 黒褐色土層 (10T2/2) ハミス多含。
- 5. におい黄褐色土層 (10T5/4) ローム主体。
- 6. 黒褐色土層 (10T2/3) ローム粒子・ブロック多含。
- 7. 黄褐色土層 (10T5/6) ローム主体。

F44号掘立柱建物址

F45号掘立柱建物址

第297図 F44号・F45号掘立柱建物址

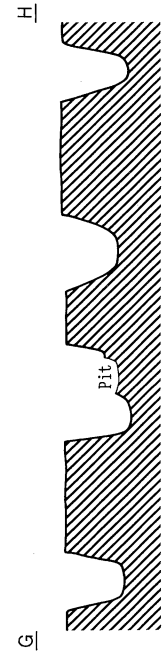
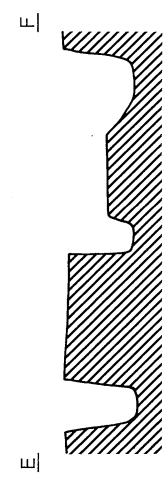
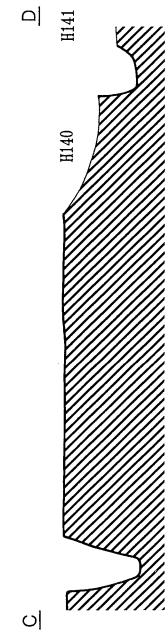
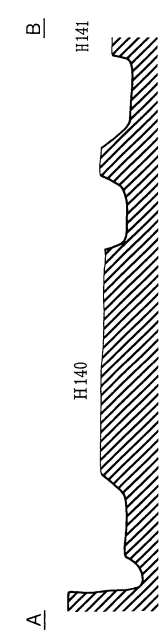
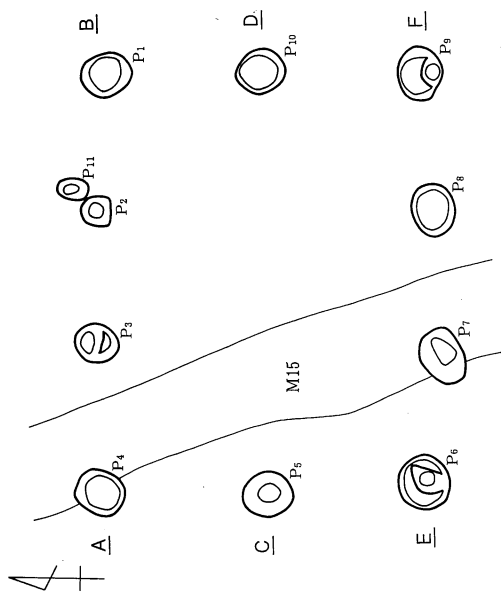
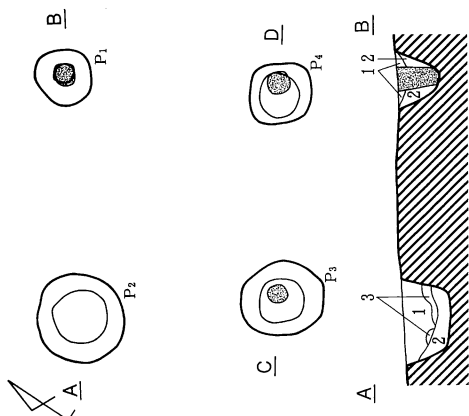
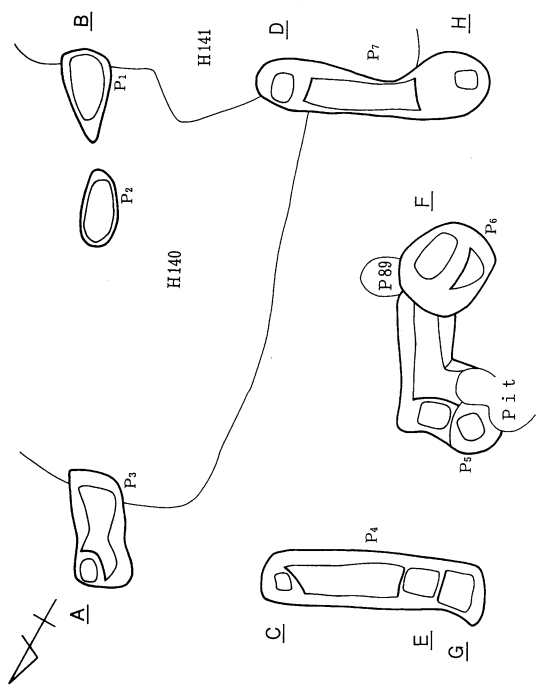

F 48号掘立柱建物址
 標高736.73m
 (1:80)
 0 2m

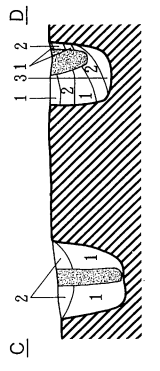

標高736.53m
 (1:80)
 0 2m

1. 桐灰色土層 (10TB4/1) φ5mm大バミズ少含。
2. 淡黄褐色土層 (10TB8/2) ローム主体。
3. 黒褐色土層 (10TB3/1) 混入物なし。

F 47号掘立柱建物址



F 46号掘立柱建物址

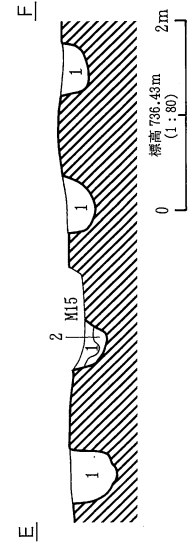
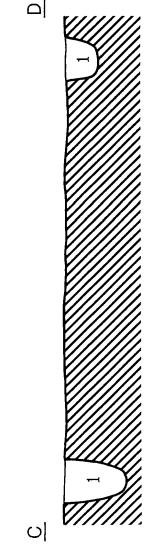
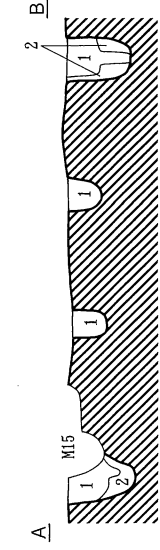

1. 桐灰色土層 (10TB4/1) ローム粒子 (10TB8/4) 少含。
2. 灰黄褐色土層 (10TB4/2) ローム粒子 (10TB8/4) をφ3cm大のプロック状に含。

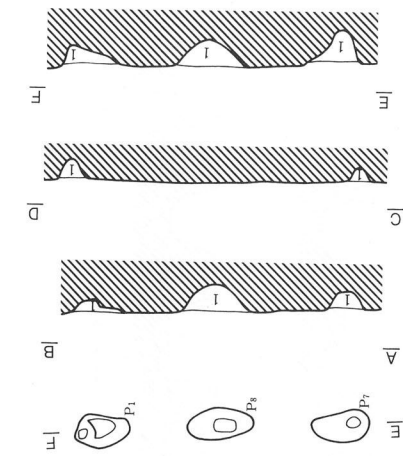

F 47号掘立柱建物址

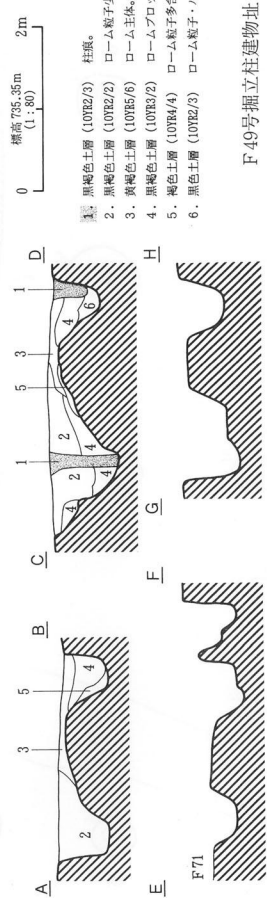
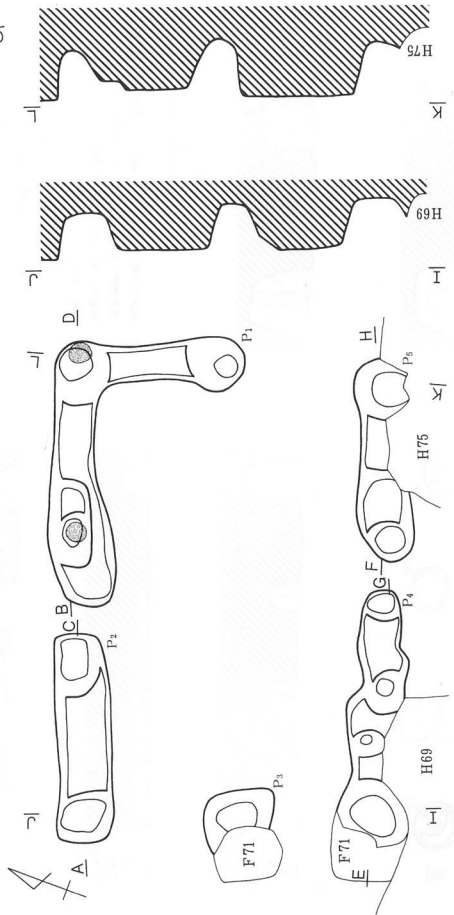
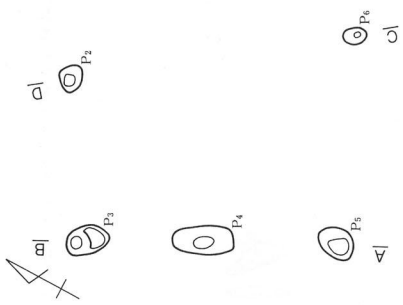

F 49号掘立柱建物址

1. 黒褐色土層 (10YR2/3) φ2mmハミス・10YR8/1ロームブロック (φ15cm大) 含。

F 50号掘立柱建物址

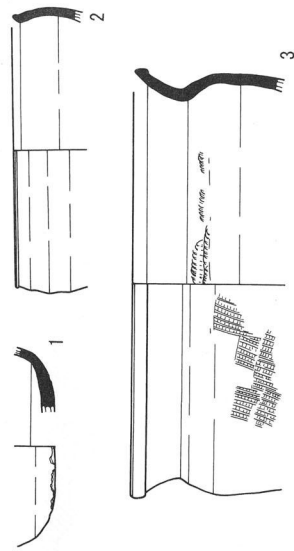

F 48号掘立柱建物址

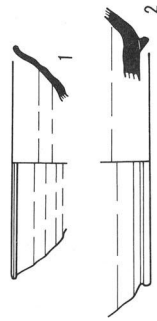

- 1. 黒褐色土層 (10YR2/3) 柱礎。
- 2. 黒褐色土層 (10YR2/2) ローム粒子少含、ハミス (直径~φ1cm大) 多含。
- 3. 黄褐色土層 (10YR5/6) ローム主体。
- 4. 黒褐色土層 (10YR3/2) ロームブロック・ハミス多含。
- 5. 褐色土層 (10YR4/4) ローム粒子多含。
- 6. 黒色土層 (10YR2/3) ローム粒子・ハミス含。

第299図 F 47号・F 48号・F 49号・F 50号掘立柱建物址

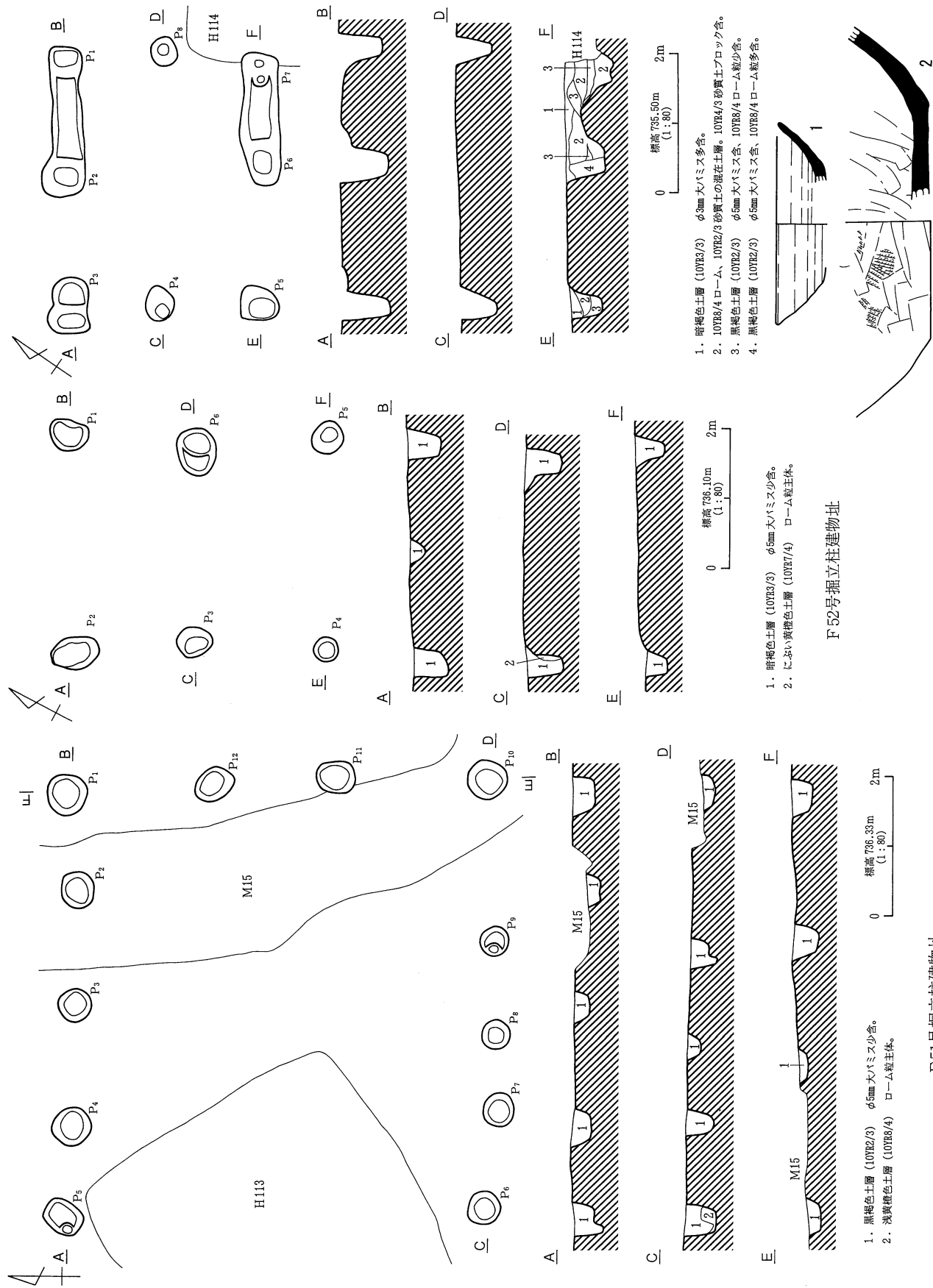

F 51号掘立柱建物址

第300図 F 51号・F 52号・F 54号掘立柱建物址

F 54号掘立柱建物址

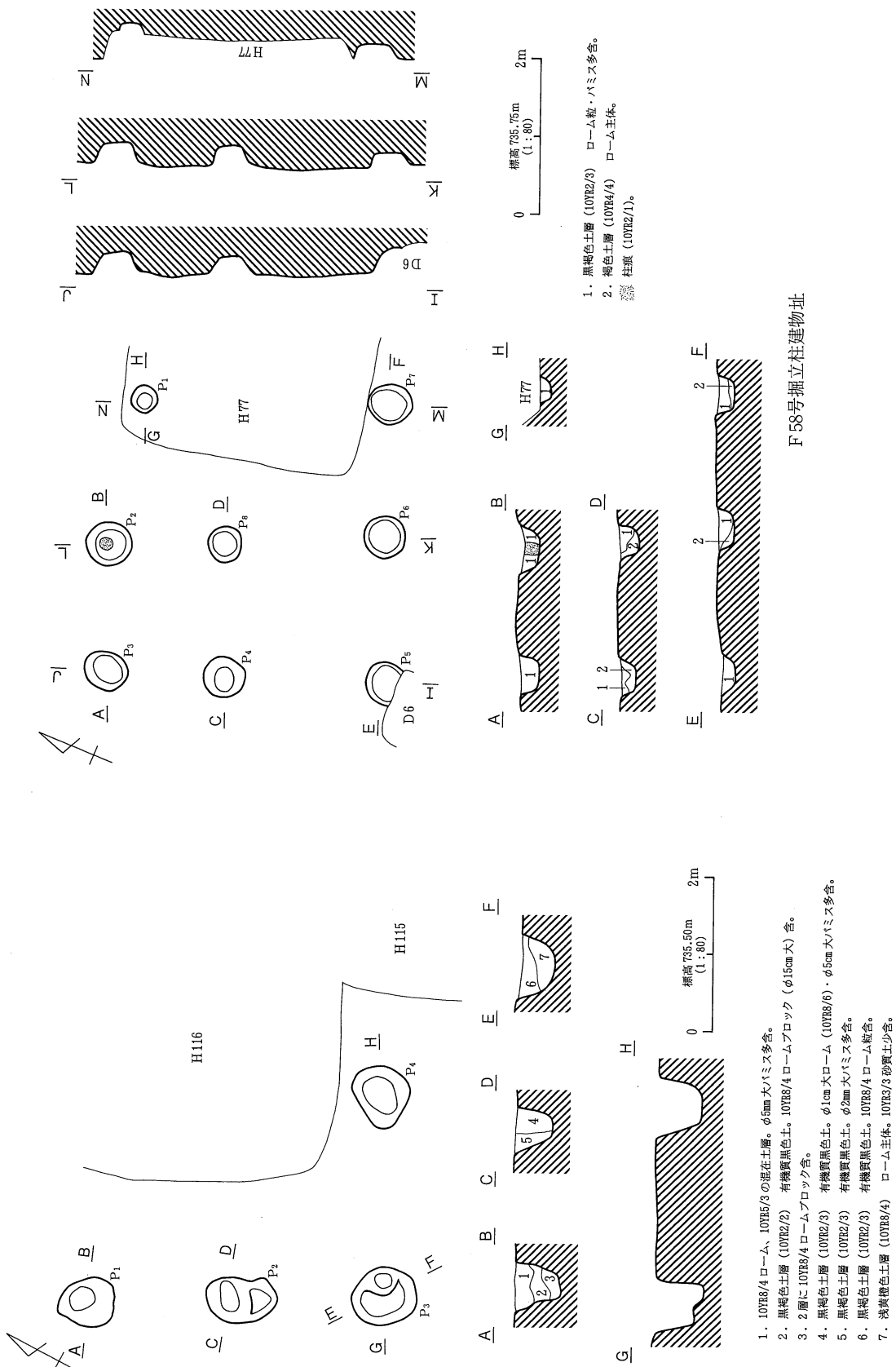

- 1. 黒褐色土層 (10YR2/3) ローム粒・ハミス多含。
- 2. 褐色土層 (10YR4/4) ローム主体。
柱頭 (10YR2/1)。

F 58号掘立柱建物址

F 53号掘立柱建物址

第301図 F 53号・F 58号掘立柱建物址

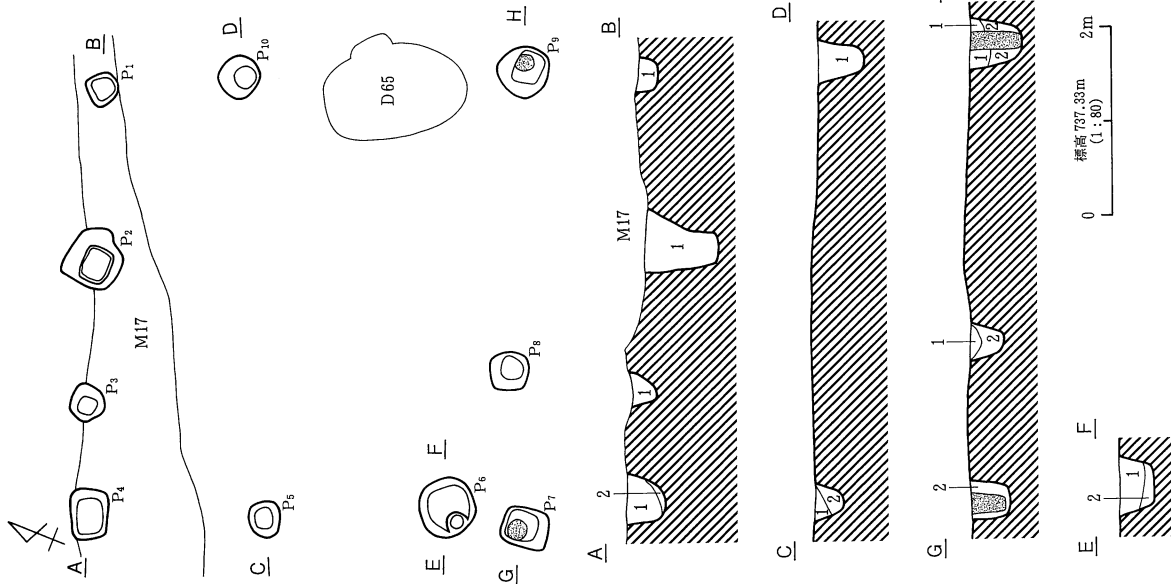

1. 黒色土層 (10YR2/1) φ5mm大バミス少舎。
2. 浅黄橙色土層 (10YR8/3) ローム主体、10YR2/1・φ5mm大バミス・10YR8/6 ローム多舎。
 竈 柱痕 (10YR4/2)。 φ5mm大10YR8/6 ロームブロック少舎。

F 56号掘立柱建物址

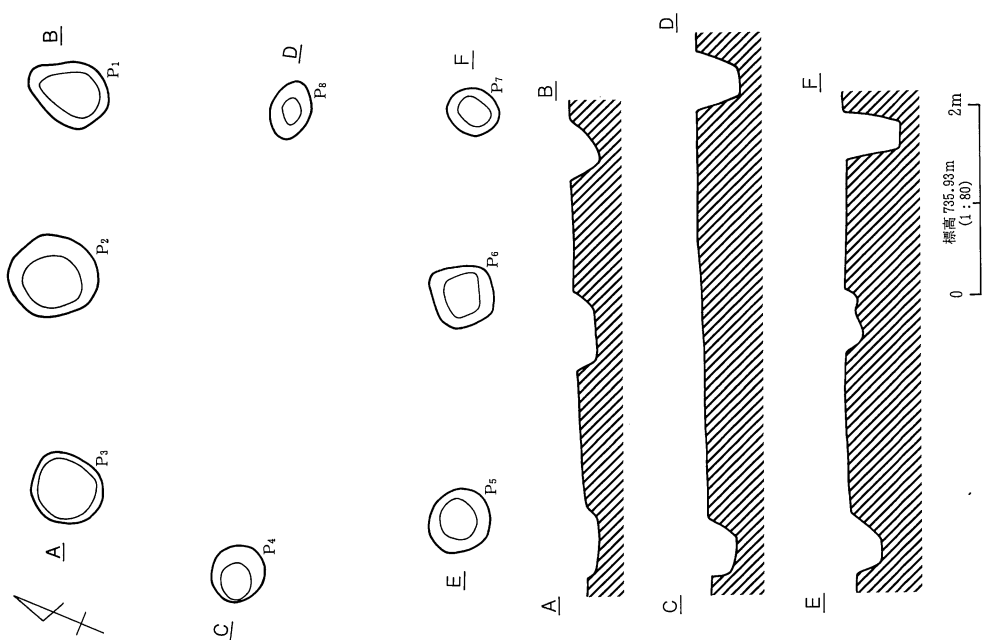

F 55号掘立柱建物址

第302図 F 55号・F 56号掘立柱建物址

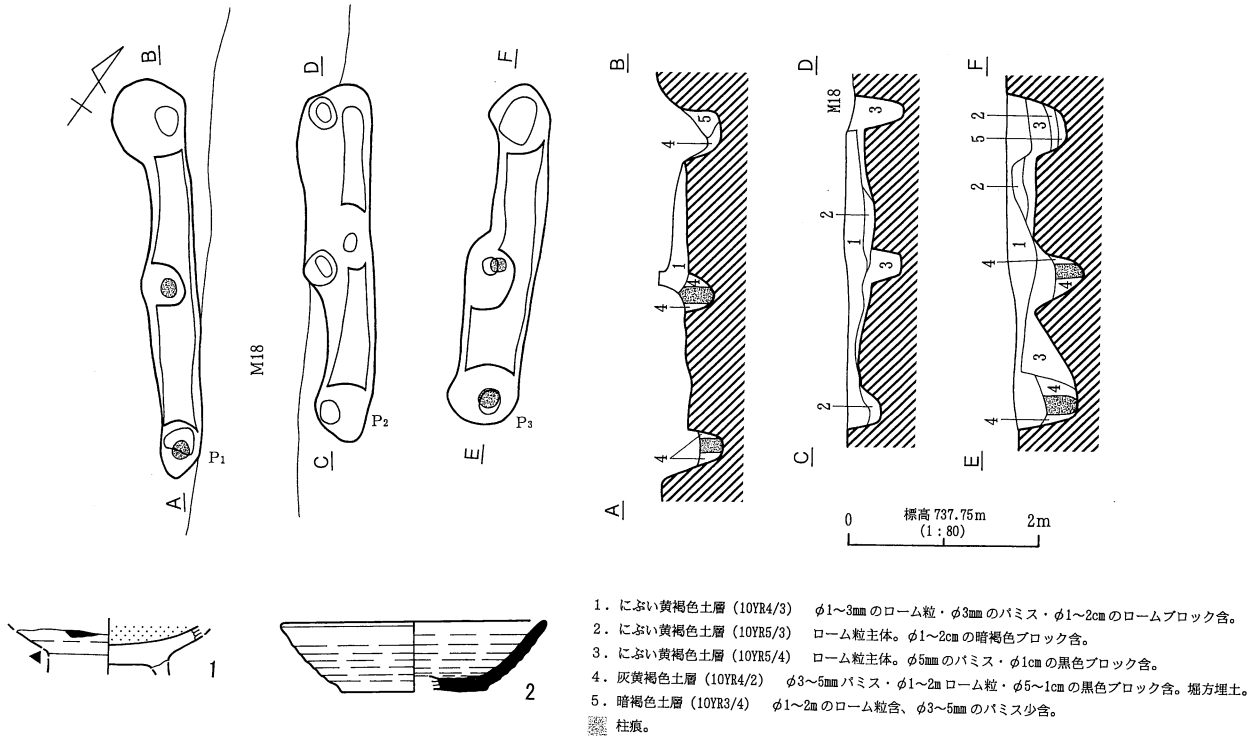

F 57号掘立柱建物址

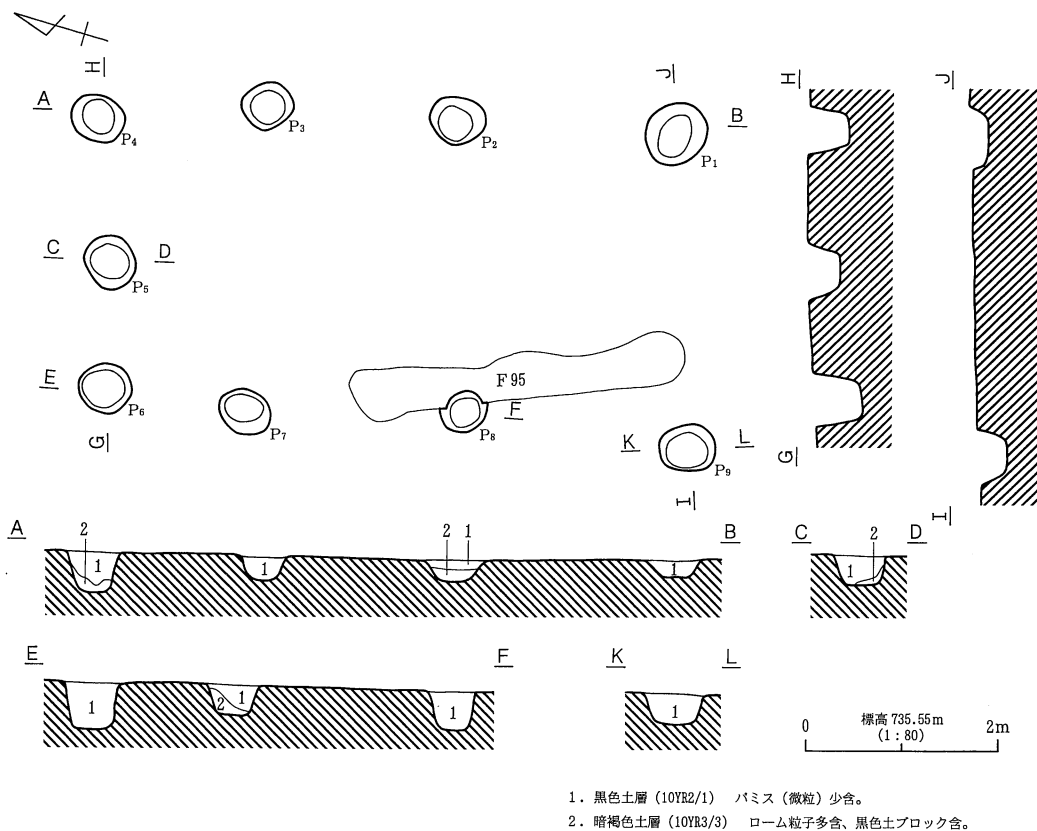

F 59号掘立柱建物址

第303図 F 57号・F 59号掘立柱建物址

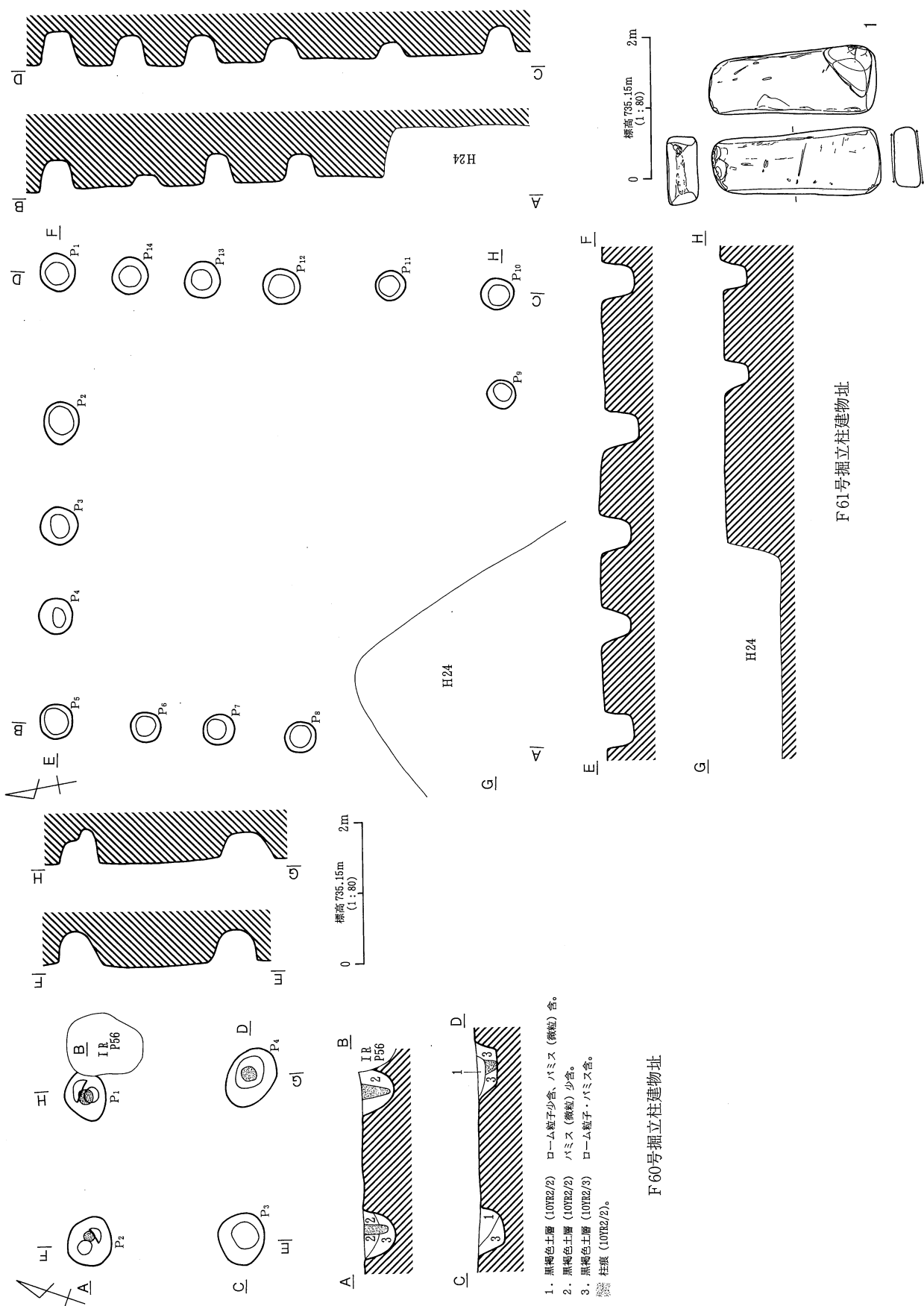

1. 黒褐色土層 (10YR2/2) ローム粒子少含、バミス (微粒) 含。
2. 黒褐色土層 (10YR2/2) バミス (微粒) 少含。
3. 黒褐色土層 (10YR2/3) ローム粒子・バミス含。
罫 柱根 (10YR2/2)。

F 60号掘立柱建物址

F 61号掘立柱建物址

第304図 F 60号・F 61号掘立柱建物址

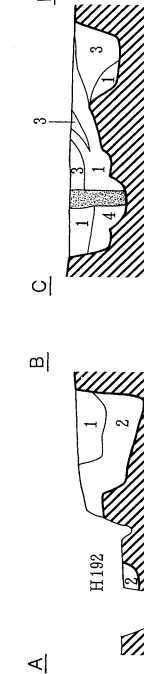
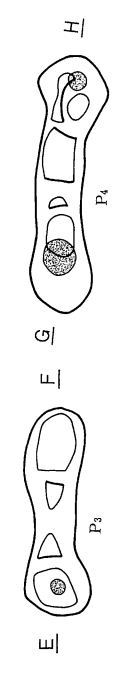
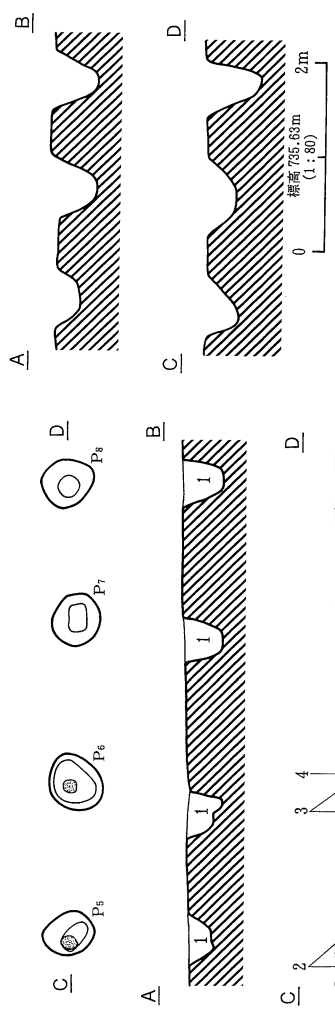
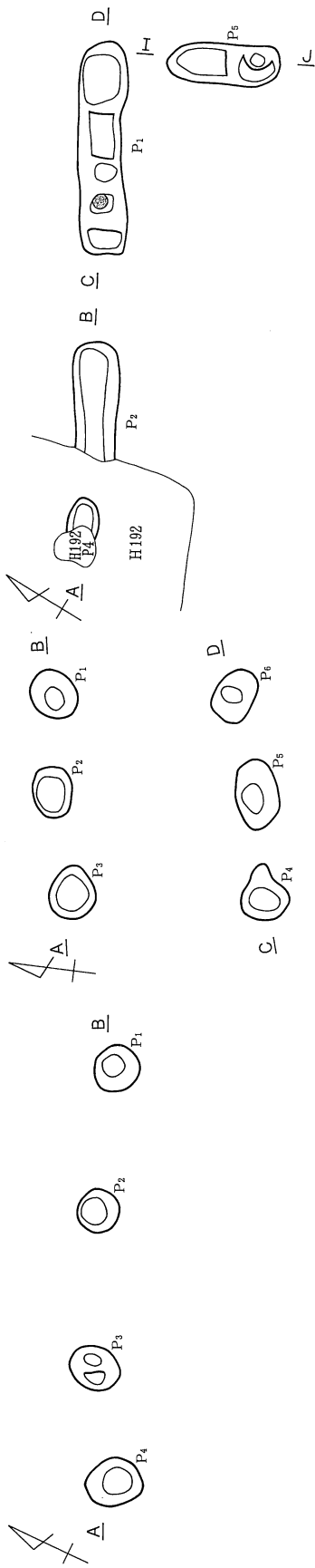

F 62号掘立柱建物址

- 1. 黒褐色土層 (10YR2/3) φ1mmのローム粒、φ2~3mm大バミス少含。
 - 2. 黒褐色土層 (10YR3/2) ローム粒・バミス含。
 - 3. 褐色土層 (10YR4/4) ローム粒多含、バミス少含。
 - 4. 黒褐色土層 (10YR2/3) ローム粒少含。
- 柱痕 (10YR3/3)。

F 63号掘立柱建物址

- 1. 暗褐色土層 (10YR3/3) 10YR8/4ローム粒、φ3mm大バミス含。
 - 2. 暗褐色土層 (10YR3/2) φ1mm大バミス少含。
 - 3. 浅黄褐色土層 (10YR8/4) ローム主体。10YR3/3砂質土含。
 - 4. 黒色土層 (10YR2/1) 10YR8/4ロームブロック (φ2mm大) 少含。
- 柱痕 (10YR3/3)。

F 64号掘立柱建物址

- 1. 暗褐色土層 (10YR3/3) 10YR8/4ローム粒、φ3mm大バミス含。
 - 2. 暗褐色土層 (10YR3/2) φ1mm大バミス少含。
 - 3. 浅黄褐色土層 (10YR8/4) ローム主体。10YR3/3砂質土含。
 - 4. 黒色土層 (10YR2/1) 10YR8/4ロームブロック (φ2mm大) 少含。
- 柱痕 (10YR3/3)。

第305図 F 62号・F 63号・F 64号掘立柱建物址

F 64号掘立柱建物址

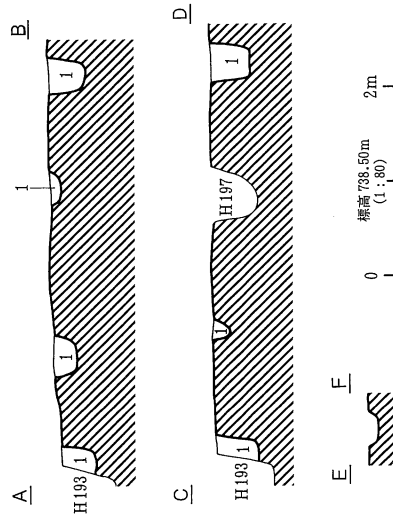
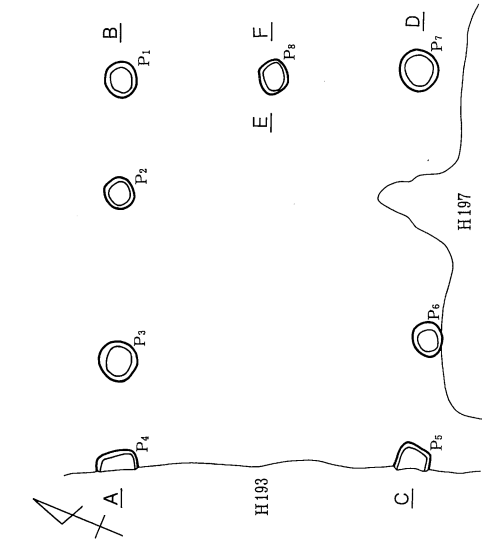

1. 黒褐色土層 (10YE2/2) ϕ 1mm以下バミス・10YR8/4ローム少含。

F 67号掘立柱建物址

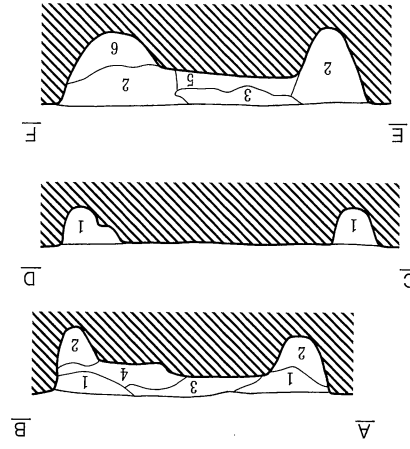
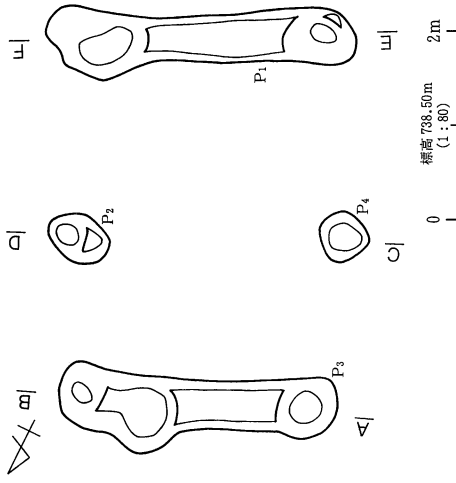

1. 10YE2/3、10YR3/3の混在土層。10YR8/6ロームブロック (ϕ 3mm大)・バミス少含。
2. 暗褐色土層 (10YR3/3) ϕ 3mm大バミス含。
3. 黄褐色土層 (10YR8/6) ロームブロック主体。10YR4/3砂質土含。
4. 1層に近似。ロームブロック多含。
5. 10YE2/3、10YR3/3の混在土層。 ϕ 1mm大バミス少含。
6. 明黄褐色土層 (10YE7/6) 10YR7/6ローム粒主体。10YR3/3砂質土少含。

F 66号掘立柱建物址

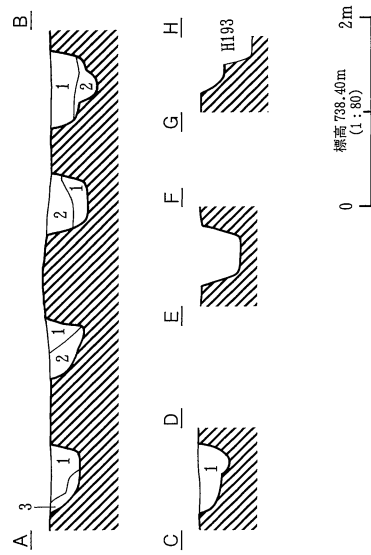
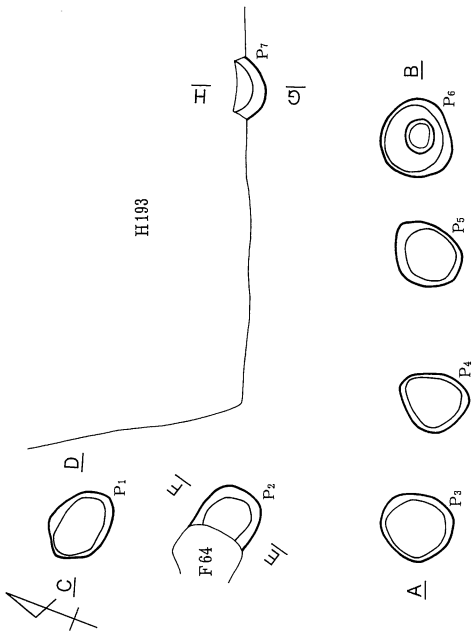

1. 黒褐色土層 (10YE2/2) ϕ 5mm大バミス少含。
2. 黒褐色土層 (10YE2/2) 10YR8/6ローム多含。
3. だいぶ黄褐色土層 (10YR6/4) ロームと10YR3/3砂質土の混在。

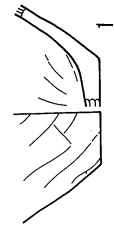

F 65号掘立柱建物址

第306図 F 65号・F 66号・F 67号掘立柱建物址

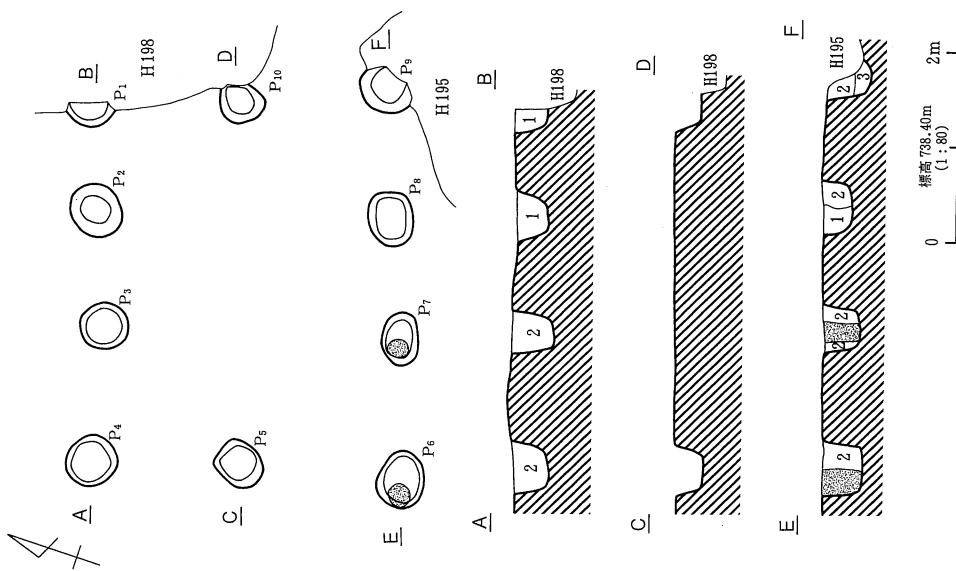

1. 黒褐色土層 (10YR2/2) φ3mm大ハミス少含。
 2. 黒褐色土層 (10YR2/2) 10YR8/6ローム粒多含。
 3. 淡黄褐色土層 (10YR8/4) ローム粒主体。10YR2/2ブロック少含。
- 柱礎 柱痕 (10YR2/2)。

F 68号掘立柱建物址

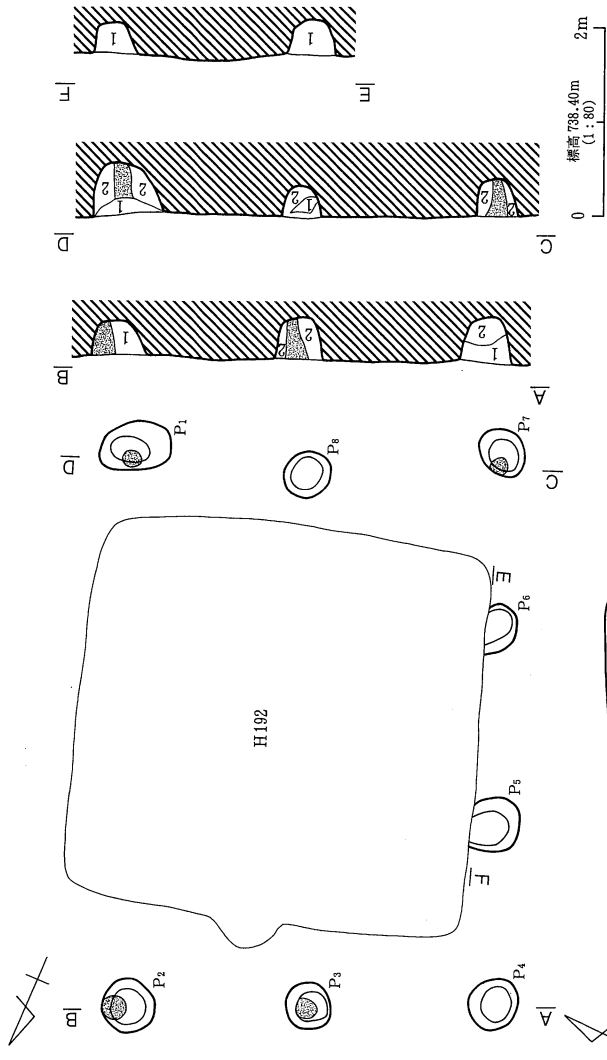

1. 灰黄褐色土層 (10YR4/2) φ5mm大ローム粒 10YR7/6・φ2mm大ハミス少含。
 2. 1層中の埋入物の含有率が高いもの。
- 柱礎 柱痕。

F 69号掘立柱建物址

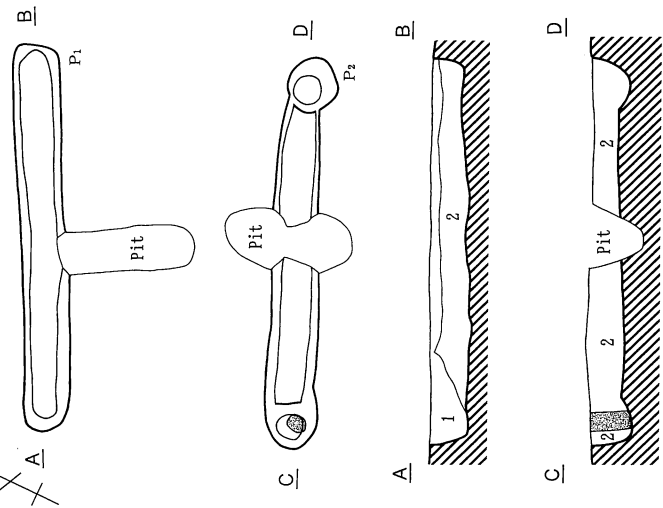

1. 黒褐色土層 (10YR2/3) 10YR8/4ローム粒 (φ2mm大) 少含。
 2. 10YR3/3砂質土、10YR8/4ロームの混在層。
- 柱礎 (10YR2/3)。

F 72号掘立柱建物址

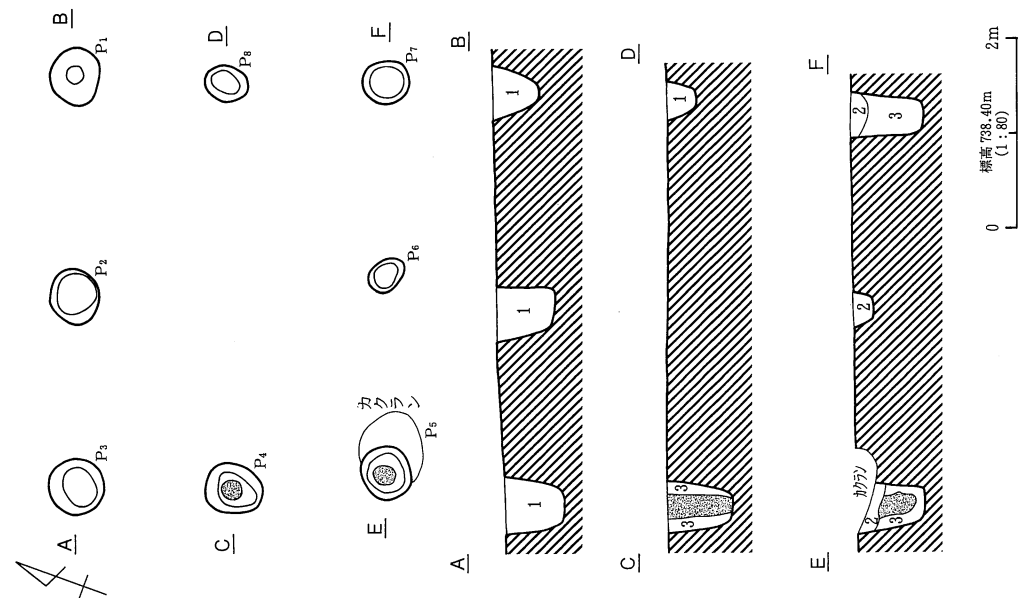

1. 黒褐色土層 (10YE2/2) ϕ 1mm以内パミヌ少含。
2. 黒褐色土層 (10YE2/3) 10YB3/6 ロームブロック・ ϕ 1~2mm含、 ϕ 2mm大パミヌ少含。
3. 明黄褐色土層 (10YE7/5) ローム主体。10YE3/3 砂質土少含。
柱根 (10YE2/3)。

F70号掘立柱建物址

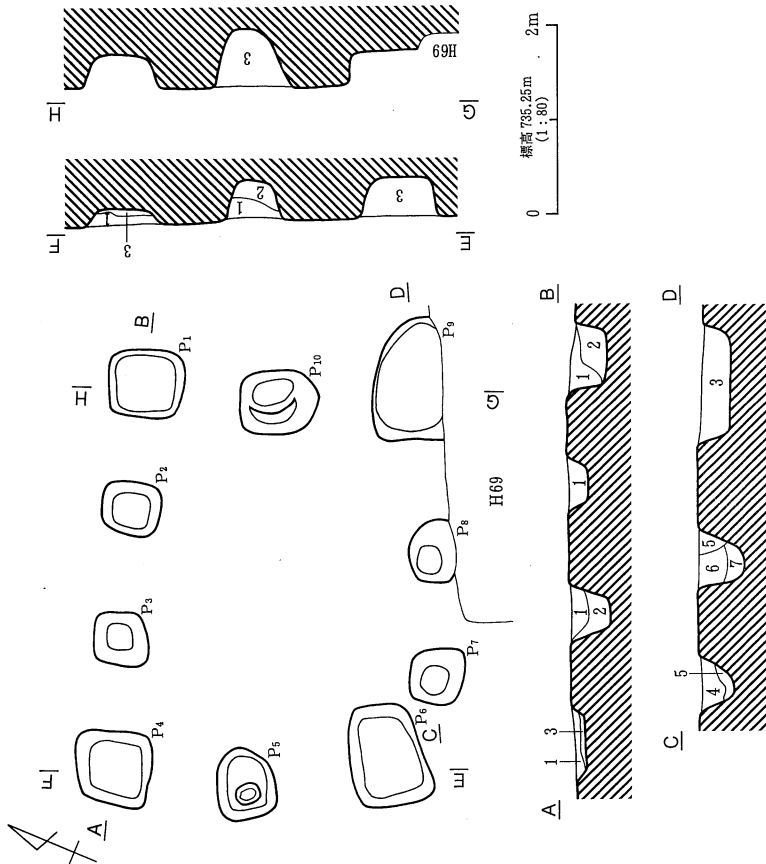

1. 黒色土層 (10YR1/2) パミヌ少含。
2. 褐色土層 (10YR4/4) ローム主体。
3. 黒褐色土層 (10YE2/3) ローム粒子・パミヌ多含。
4. 黒色土層 (10YR2/1) パミヌ (微粒~ ϕ 3mm大) 少含。
5. 褐色土層 (10YE2/2) ローム主体。
6. 黒褐色土層 (10YE2/2) パミヌ・(微粒~ ϕ 5mm大) 多含、ローム粒子少含。
7. 黒褐色土層 (10YE2/2) パミヌ (微粒) 少含。

F71号掘立柱建物址

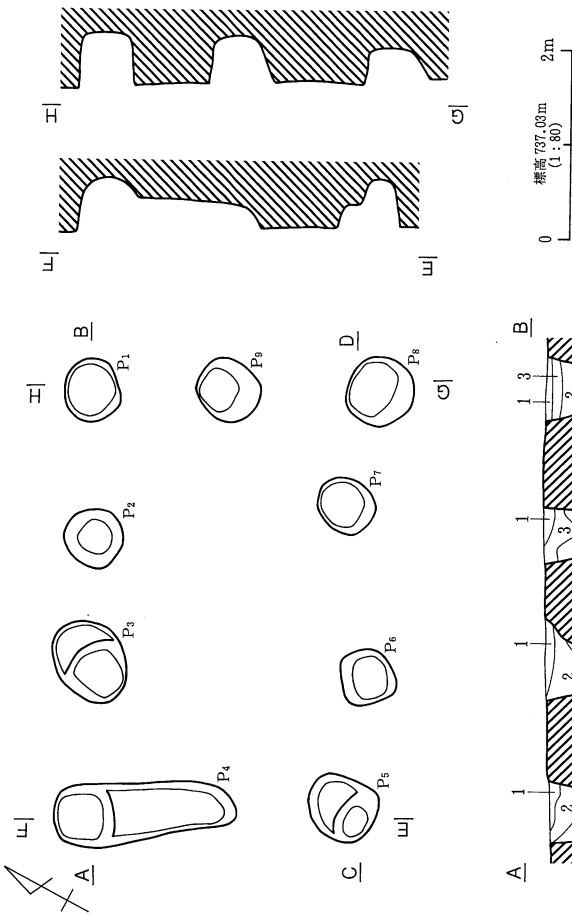

F73号掘立柱建物址

1. 褐色土層 (10YR5/1) φ1cm以下バミス・10YR8/3ローム粘土を少量。
2. 黒色土層 (10YR2/1) 混入物皆無。
3. におい黄褐色土層 (10YR5/3) φ1.5cm大ロームブロック・φ5mm大バミスを多含。

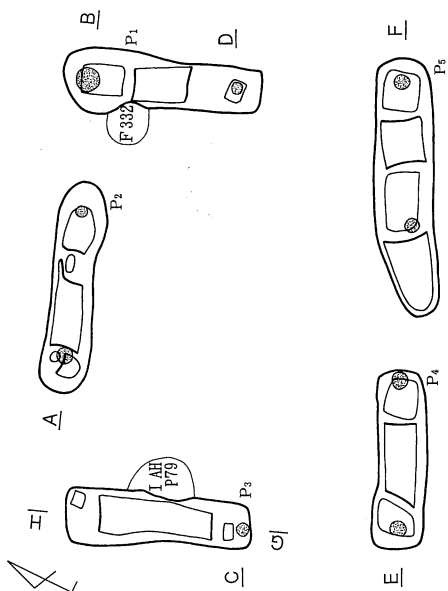
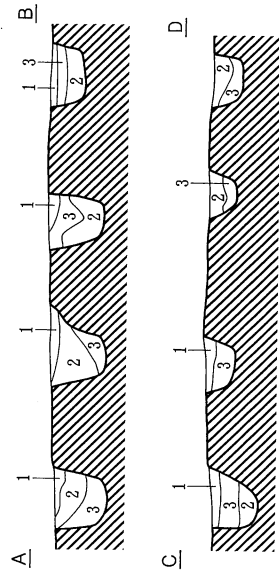

1. 黒褐色土層 (10YR3/2) φ1~2.5cm大ロームブロック・10YR2/1ブロック (1.5cm大)・φ2mm以下バミスを多含。

F75号掘立柱建物址

第309図 F73号・F74号・F75号掘立柱建物址

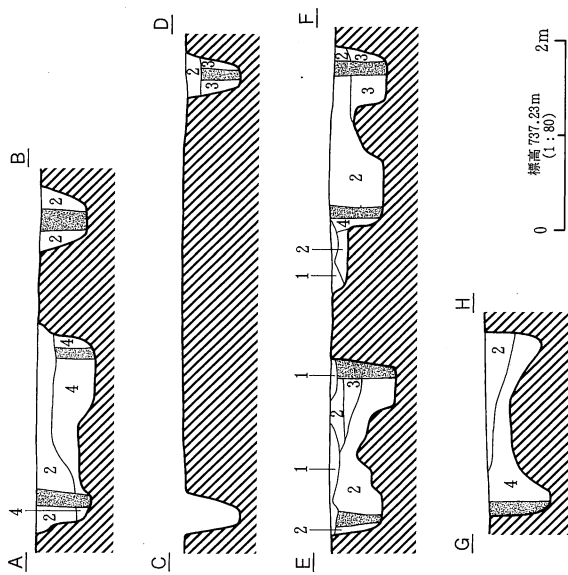

1. 褐色土層 (10YR4/1) φ5mm大バミス・石粒を多含。
2. 10YR2/1・10YR8/6の混在土層。φ1cm大バミスを多含。
3. 黒色土層 (10YR2/1) 混入物皆無。
4. 黄褐色土層 (10YR8/6) ローム2次堆積。10YR2/1ブロック少量。

F74号掘立柱建物址

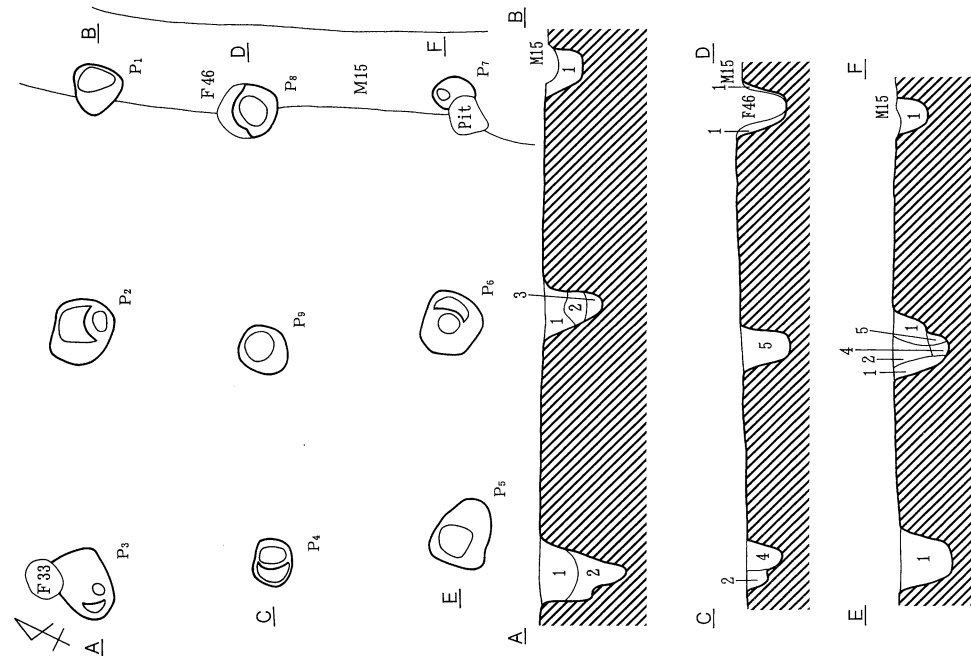

- 1. 黒色土層 (10YR2/1) φ5mm 大ハミス少舎。
- 2. 黒褐色土層 (10YR3/1) φ5mm~1cm ハミス・10YR8/6 ローム粒多舎。

F76号掘立柱建物址

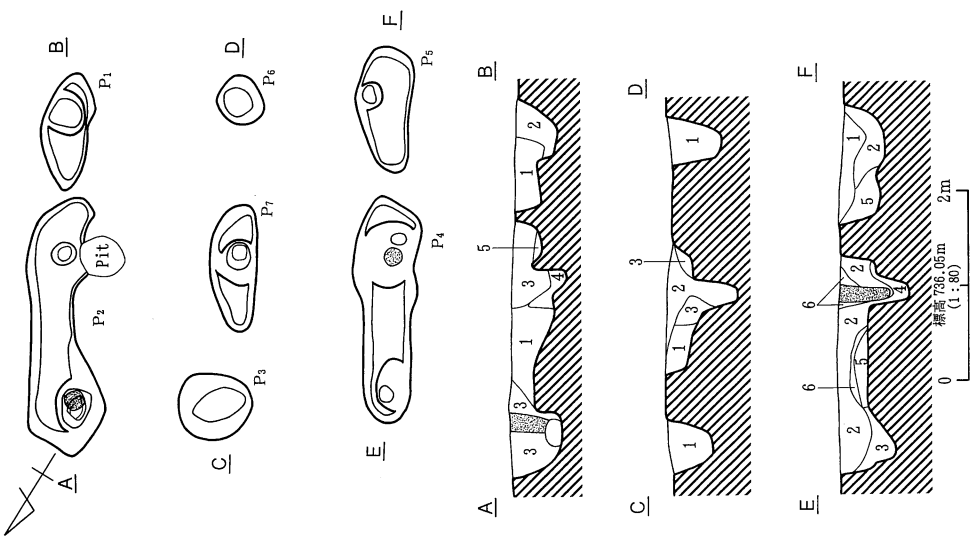

- 1. 黒褐色土層 (10YR2/2) ローム粒舎、ロームブロック (φ1cm)・ハミス (φ3mm) 少舎。
- 2. 黒褐色土層 (10YR2/3) ローム粒舎、ハミス (φ3mm) 少舎。
- 3. 暗褐色土層 (10YR3/4) ローム粒多舎、φ5~1cm ロームブロック舎。
- 4. 黒褐色土層 (10YR2/2) ローム粒舎。
- 5. 暗褐色土層 (10YR3/4) ローム粒主体。
- 6. 黒褐色土層 (10YR2/3) ローム粒多舎、ハミス (φ3mm) 少舎。

F77号掘立柱建物址

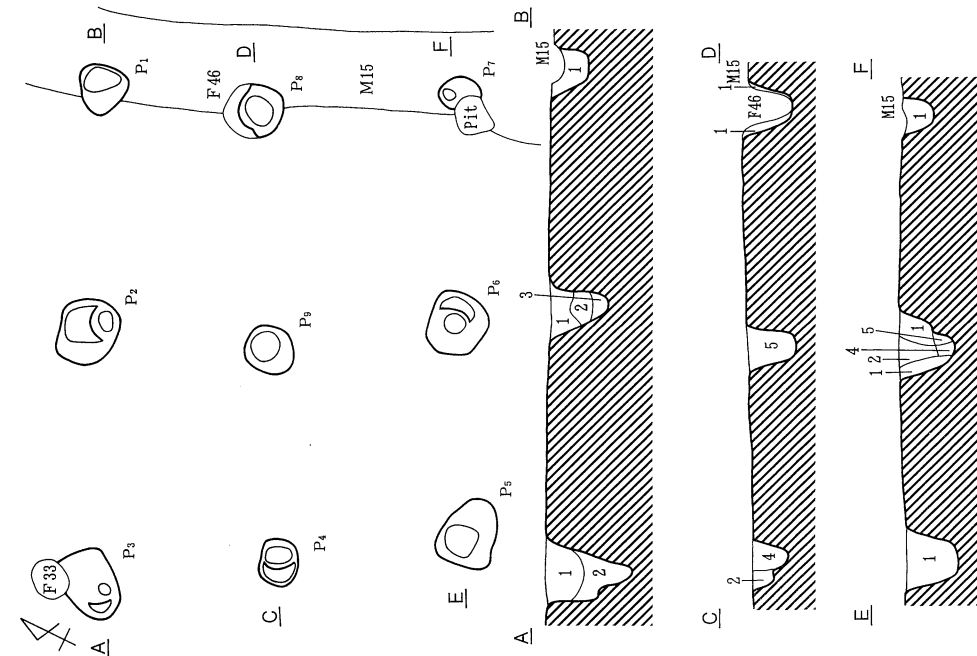

- 1. 黒褐色土層 (10YR2/3) ローム粒・φ1cm 大ロームブロック舎。
- 2. 黒褐色土層 (10YR2/3) ローム粒・φ3mm 大ハミス少舎。
- 3. におい黄褐色土層 (10YR4/3) ローム粒多舎、φ3~5mm 大ハミス少舎。
- 4. 黒褐色土層 (10YR2/3) ローム粒舎。
- 5. 黒褐色土層 (10YR3/1)。

F78号掘立柱建物址

第310図 F76号・F77号・F78号掘立柱建物址

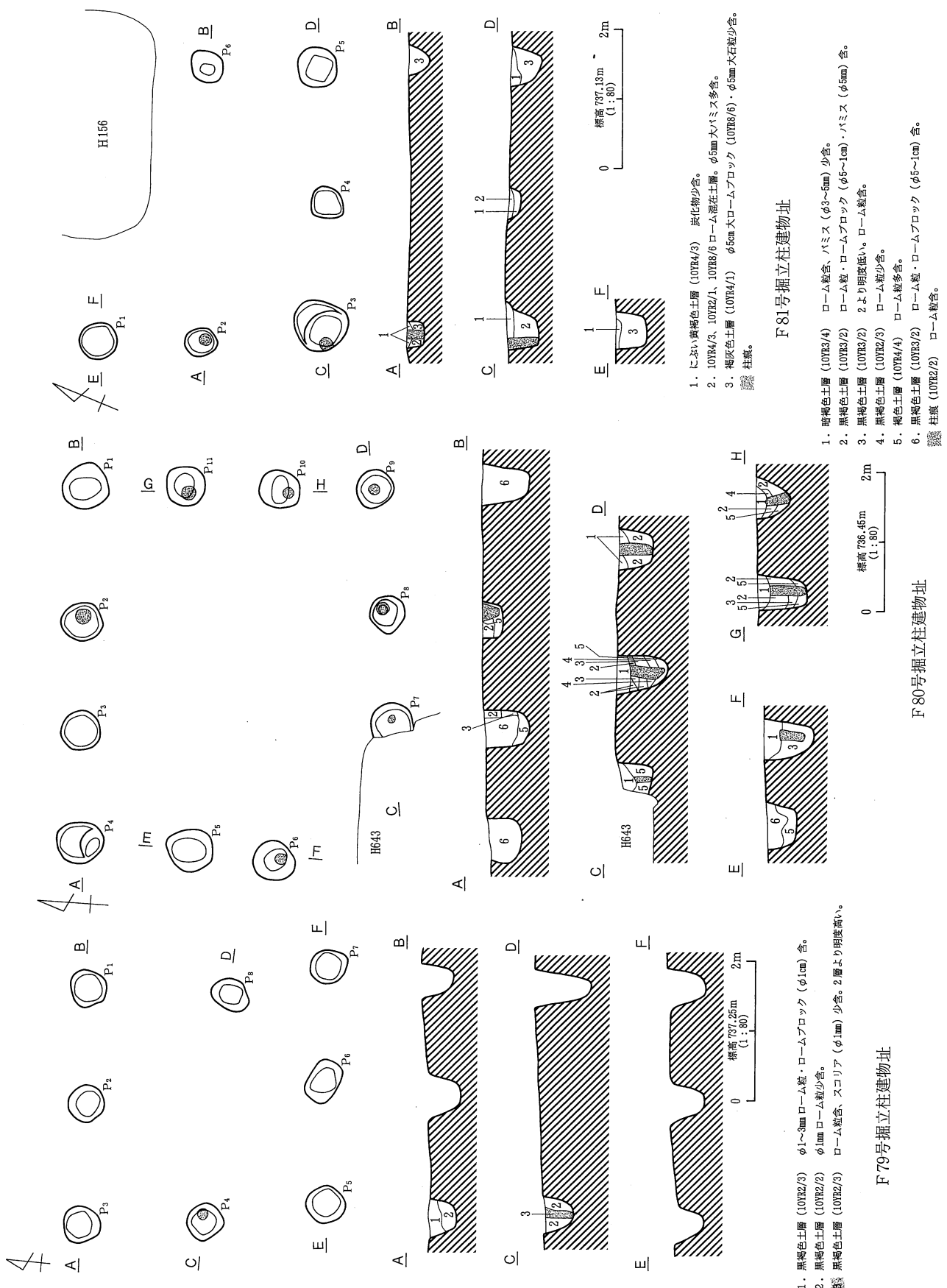

F 81号掘立柱建物址

- 1. におい黄褐色土層 (10YR4/3) 炭化物少含。
- 2. 10YR4/3, 10YR2/1, 10YR8/6 ローム混在土層。φ5mm 大パミス多含。
- 3. 褐色土層 (10YR4/1) φ5cm 大ロームブロック (10YR8/6)・φ5mm 大石粒少含。

- 1. 暗褐色土層 (10YR3/4) ローム混含。パミス (φ3~5mm) 少含。
- 2. 黒褐色土層 (10YR3/2) ローム粒・ロームブロック (φ5~1cm)・パミス (φ5mm) 含。
- 3. 黒褐色土層 (10YR3/2) 2より明度低い。ローム混含。
- 4. 黒褐色土層 (10YR2/3) ローム粒少含。
- 5. 褐色土層 (10YR4/4) ローム粒多含。
- 6. 黒褐色土層 (10YR3/2) ローム粒・ロームブロック (φ5~1cm) 含。

F 80号掘立柱建物址

- 1. 暗褐色土層 (10YR4/3) 炭化物少含。
- 2. 10YR4/3, 10YR2/1, 10YR8/6 ローム混在土層。φ5mm 大パミス多含。
- 3. 褐色土層 (10YR4/1) φ5cm 大ロームブロック (10YR8/6)・φ5mm 大石粒少含。

- 1. 暗褐色土層 (10YR2/3) φ1~3mm ローム粒・ロームブロック (φ1cm) 含。
- 2. 黒褐色土層 (10YR2/2) φ1mm ローム粒少含。
- 3. 黒褐色土層 (10YR2/3) ローム混含、スコリア (φ1mm) 少含。2層より明度高い。

F 79号掘立柱建物址

第311図 F 79号・F 80号・F 81号掘立柱建物址

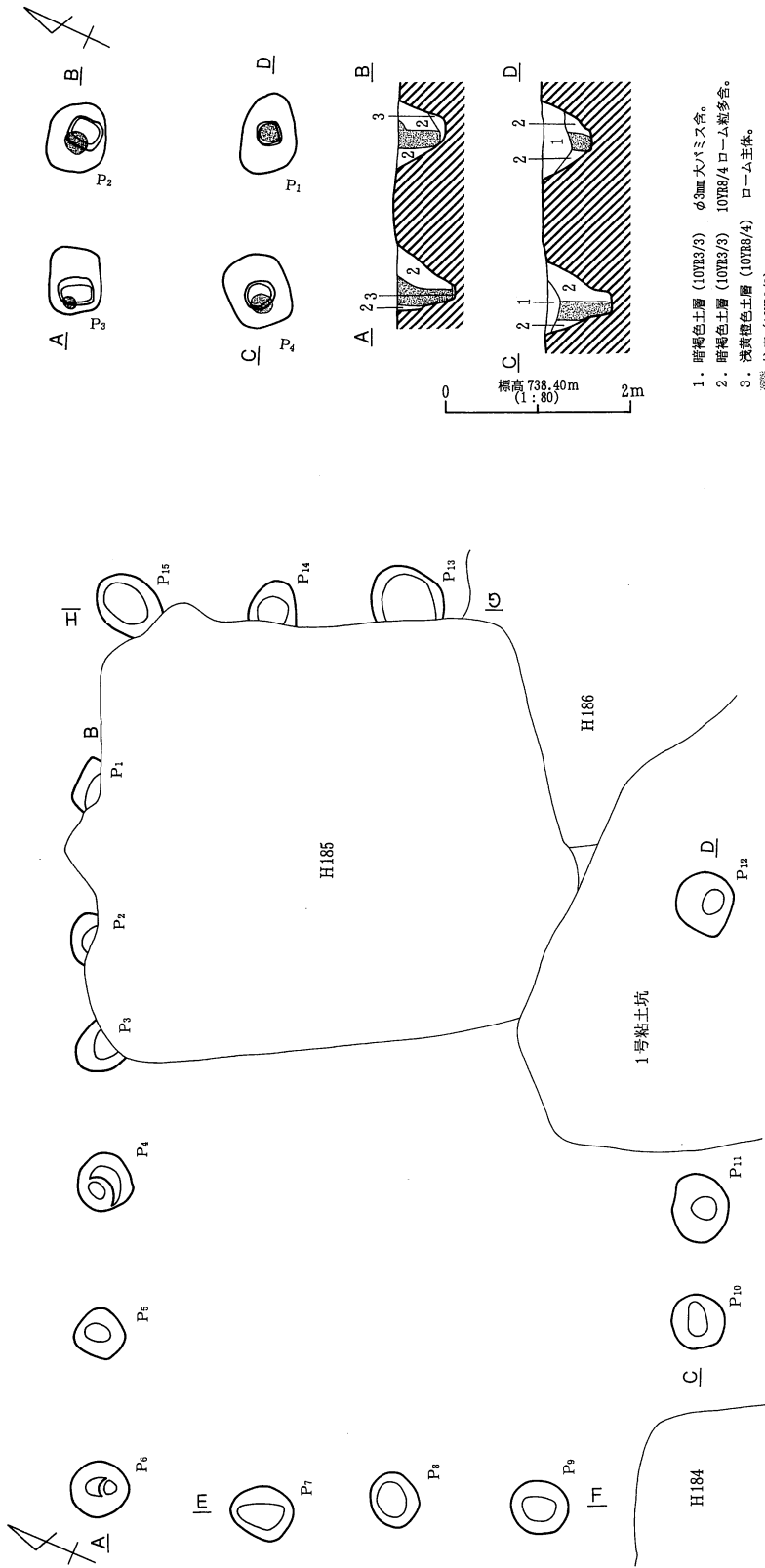

F 84号掘立柱建物址

1. 暗褐色土層 (10YR3/3) φ3mm 大バミス含。
2. 暗褐色土層 (10YR3/3) 10YR3/4 ローム粒多含。
3. 浅黄褐色土層 (10YR3/4) ローム主体。
柱痕 (10YR3/3)。

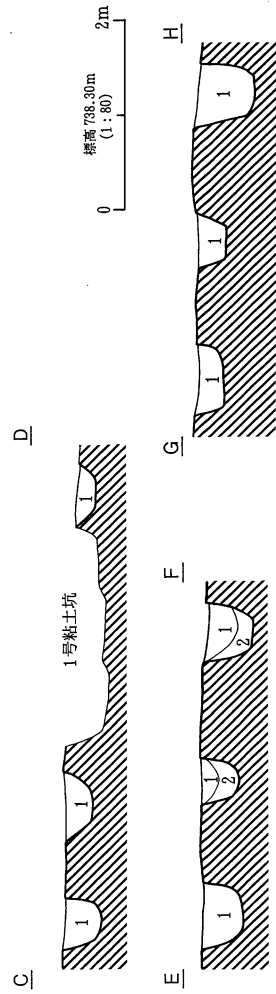

1. 黒褐色土層 (10YR2/2) φ5mm 大バミス少含。
2. 浅黄褐色土層 (10YR3/4) ローム主体。10YR3/3 砂質土・φ3cm 大 10YR2/2 ブロック少含。

F 83号掘立柱建物址

第312図 F 83号・F 84号掘立柱建物址

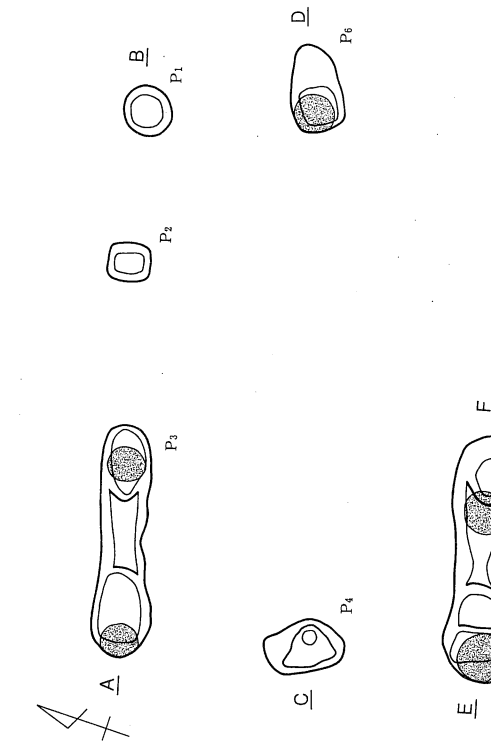

- F 82号掘立柱建物址
1. 黒褐色土層 (10YR2/3) ϕ 5mm大バミス・10YR8/4 ローム粒少含。
 2. におい黄褐色土層 (10YR4/3) ϕ 5mm大バミス含、10YR8/4 ローム粒多含。

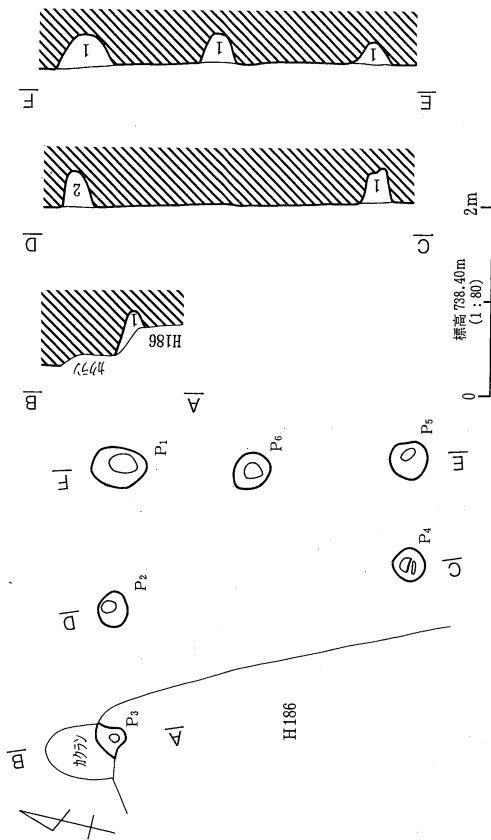

- F 85号掘立柱建物址
1. 黒褐色土層 (10YR2/3) ϕ 5mm大バミス多含、 ϕ 5mm大ロームブロック含。
 2. におい黄褐色土層 (10YR7/4) ローム主体、砂質土少含、 ϕ 5mm大バミス多含。
竪柱 (10YR2/3) ϕ 1mm大バミス少含。

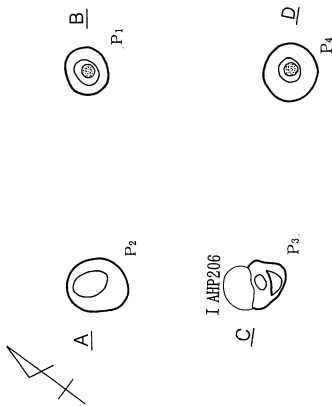

- F 86号掘立柱建物址
1. 黒褐色土層 (10YR3/1) ϕ 5mm大石粒少含。
 2. 黒褐色土層 (10YR3/1) 10YR8/4 ローム粒子・ ϕ 2mm大バミス・石粒多含。
 3. 灰黄褐色土層 (10YR4/2) 竪柱 (10YR2/1)。

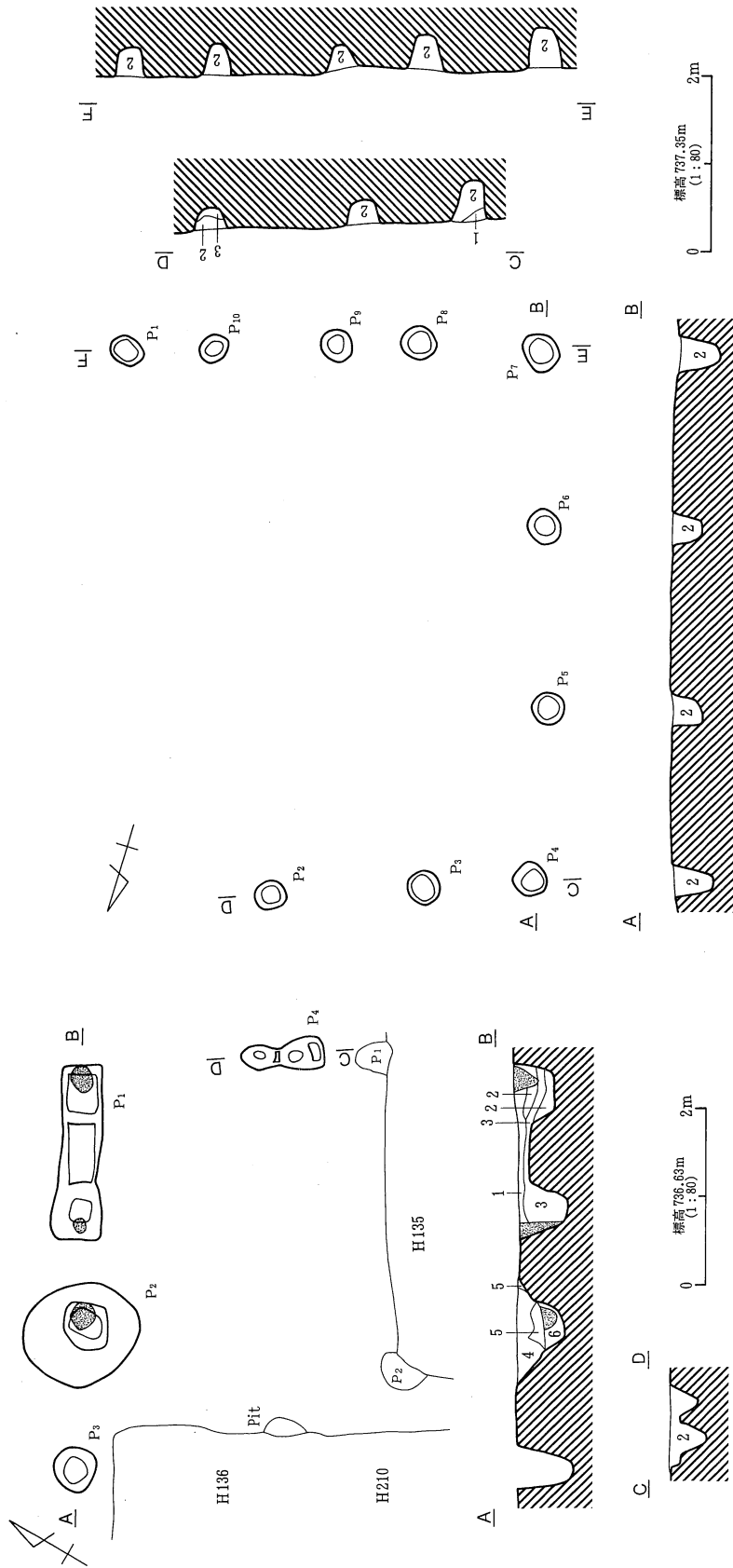

- F 87号掘立柱建物址
1. 灰黄褐色土層 (10YR4/2)
 2. におい黄褐色土層 (10YR5/3) φ1cm大ロームブロンク (10YR3/6)・φ5mm大ハリス多含。
 3. におい黄褐色土層 (10YR5/3) 2層中のロームブロンク含有率が高いもの。
 4. 黒褐色土層 (10YR3/2) 炭・焼土粒 (φ7mm)・φ5mm~1cm大のローム銀 (10YR3/4) 少含。
 5. 褐色土層 (10YR4/4) φ1.5cm大ハリス・炭・φ7mm大ローム銀 (10YR6/6) 含。
 6. 淡黄褐色土層 (10YR3/4) 10YR2/1を厚さ1cmの帯状に含有する。
柱礎。

F 87号掘立柱建物址

F 88号掘立柱建物址

1. 暗褐色土層 (10YR3/3) ローム銀含。
2. 黒褐色土層 (10YR2/3) ローム銀含。
3. 暗褐色土層 (10YR3/4) ローム銀多含。

第314図 F 87号・F 88号掘立柱建物址

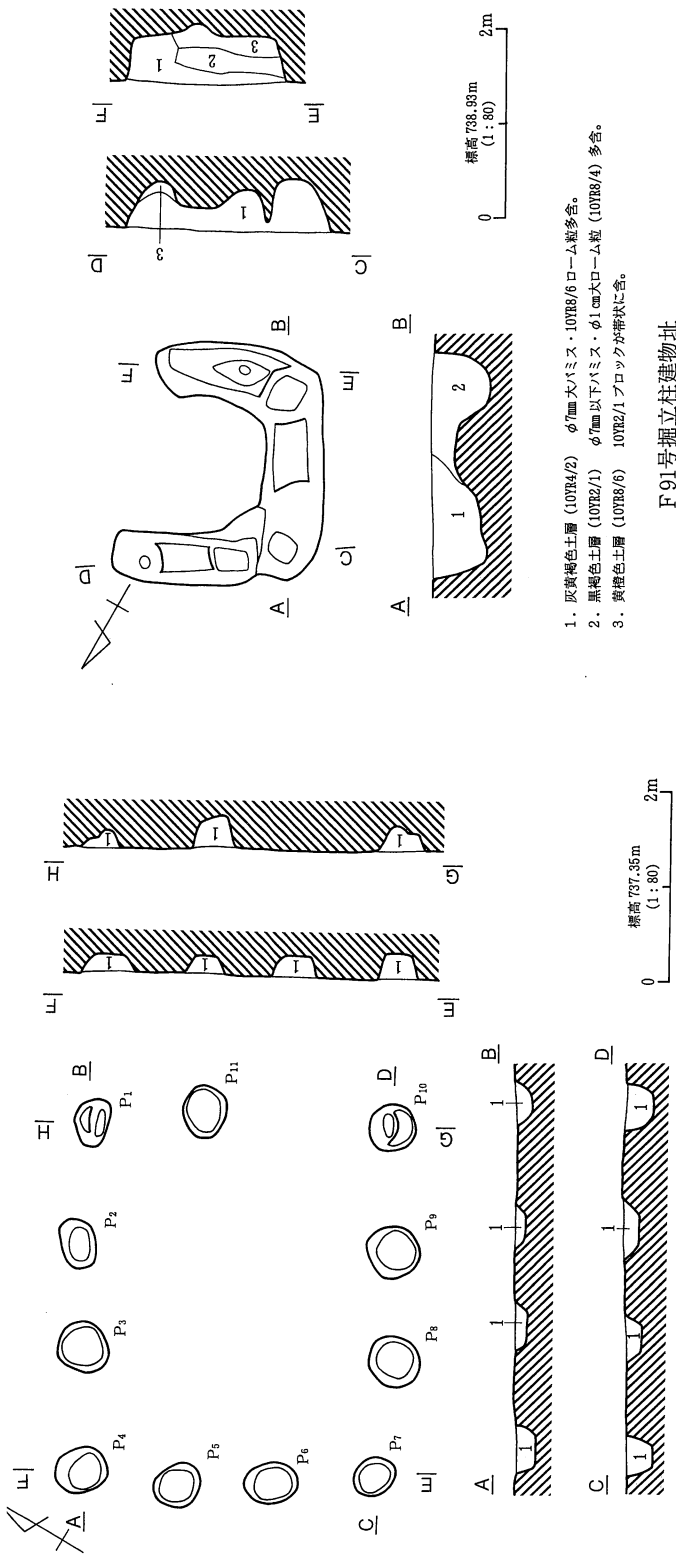

1. 灰黄褐色土層 (10YR4/2) φ7mm 大バミス・10YR8/6 ローム粒多含。
2. 黒褐色土層 (10YR2/1) φ7mm 以下バミス・φ1cm 大ローム粒 (10YR8/4) 多含。
3. 黄褐色土層 (10YR6/6) 10YR2/1 プロックが帯状に含。

F91号掘立柱建物址

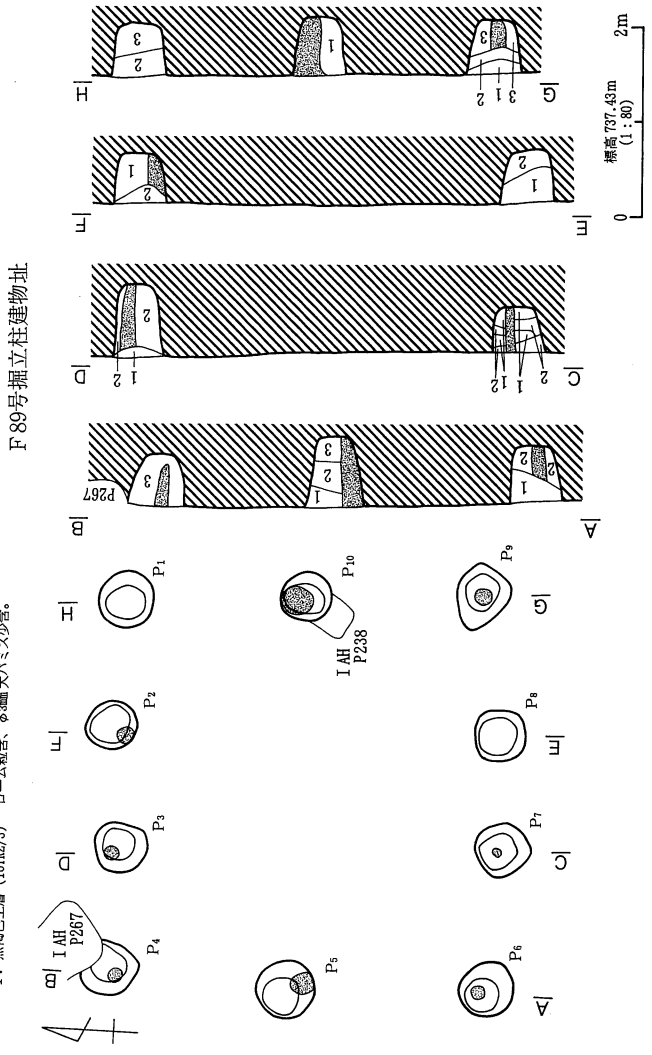

1. 黒褐色土層 (10YR2/3) ローム粒含、φ8mm 大バミス少含。

F89号掘立柱建物址

F90号掘立柱建物址

1. 黒褐色土層 (10YR2/1) φ5mm 以下バミス・10YR8/4~8/3 ローム含。
2. 黒褐色土層 (10YR2/1) φ5mm 以下バミス・10YR8/3 ローム粒子少含。
3. 浅黄褐色土層 (10YR6/3) 10YR2/1 帯状堆積少含。
柱痕 (10YR4/2)

第315図 F89号・F90号・F91号掘立柱建物址

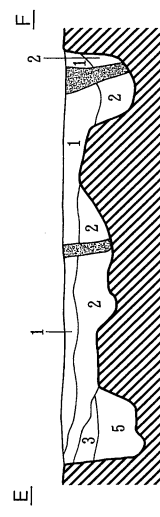
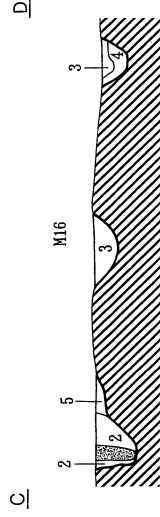
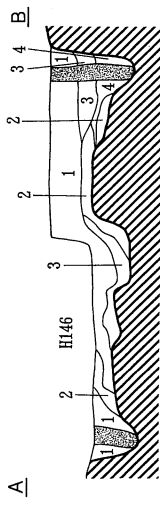
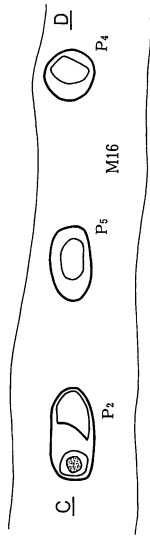
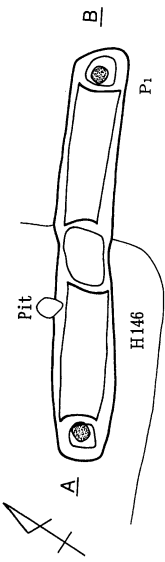

標高 737.03m
(1:80)
0 2m

1. 黒褐色土層 (10YR8/3) φ1cm大10YR8/6ローム粒・粒土 (10YR8/3~8/6)・φ1cm大10YR2/1土粒・φ5mm大バミス多含。
2. 浅黄褐色土層 (10YR8/6) ローム主体。
3. 黒色土層 (10YR2/1) φ1.5cm大ロームブロック (10YR8/3)・φ5mm大バミス・10YR5/3粒子少含。
4. 3層中の混入物含有率の高いもの。
5. 黄褐色土層 (10YR8/6) ローム主体。

F 94号掘立柱建物址

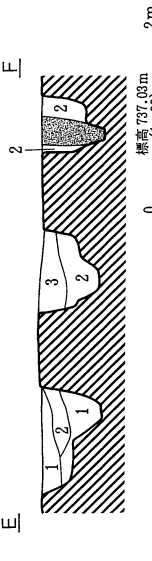
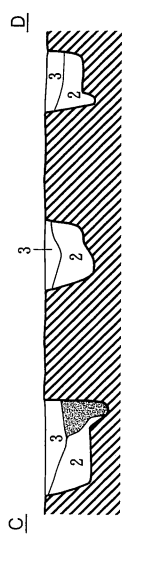
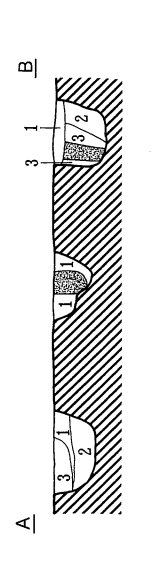
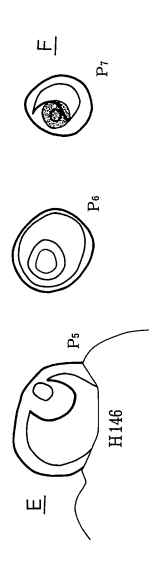
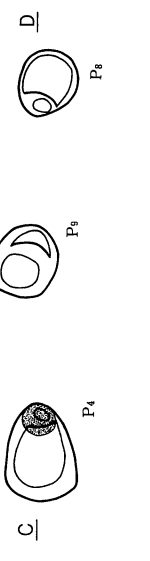

標高 737.03m
(1:80)
0 2m

1. 黒褐色土層 (10YR8/2) φ1mm大バミス・10YR8/3ローム粒子少含。
2. 10YR5/3・10YR8/6ローム・10YR2/1の混在土層。φ5mm~1cmバミス多含。
3. 1層中における混入物含有率の高いもの。

F 93号掘立柱建物址

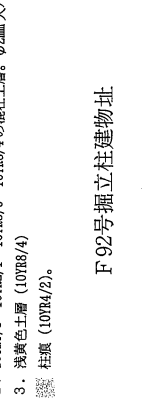
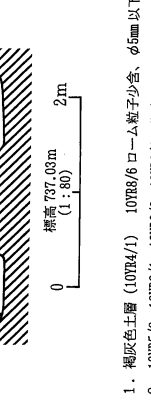
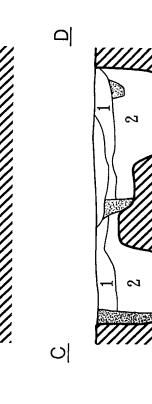
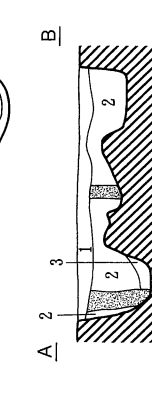
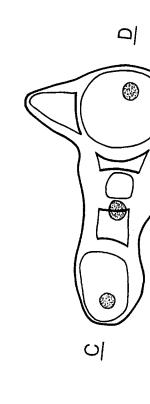
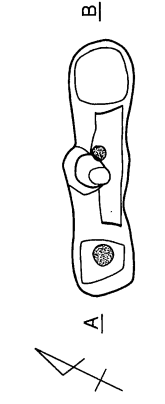

標高 737.03m
(1:80)
0 2m

1. 褐色土層 (10YR4/1) 10YR8/6ローム粒子少含、φ5mm以下バミス多含。
2. 10YR5/3・10YR2/1・10YR8/6・10YR8/4の混在土層。φ2mm大バミス多含。
3. 浅黄褐色土層 (10YR8/4) 柱痕 (10YR4/2)。

F 92号掘立柱建物址

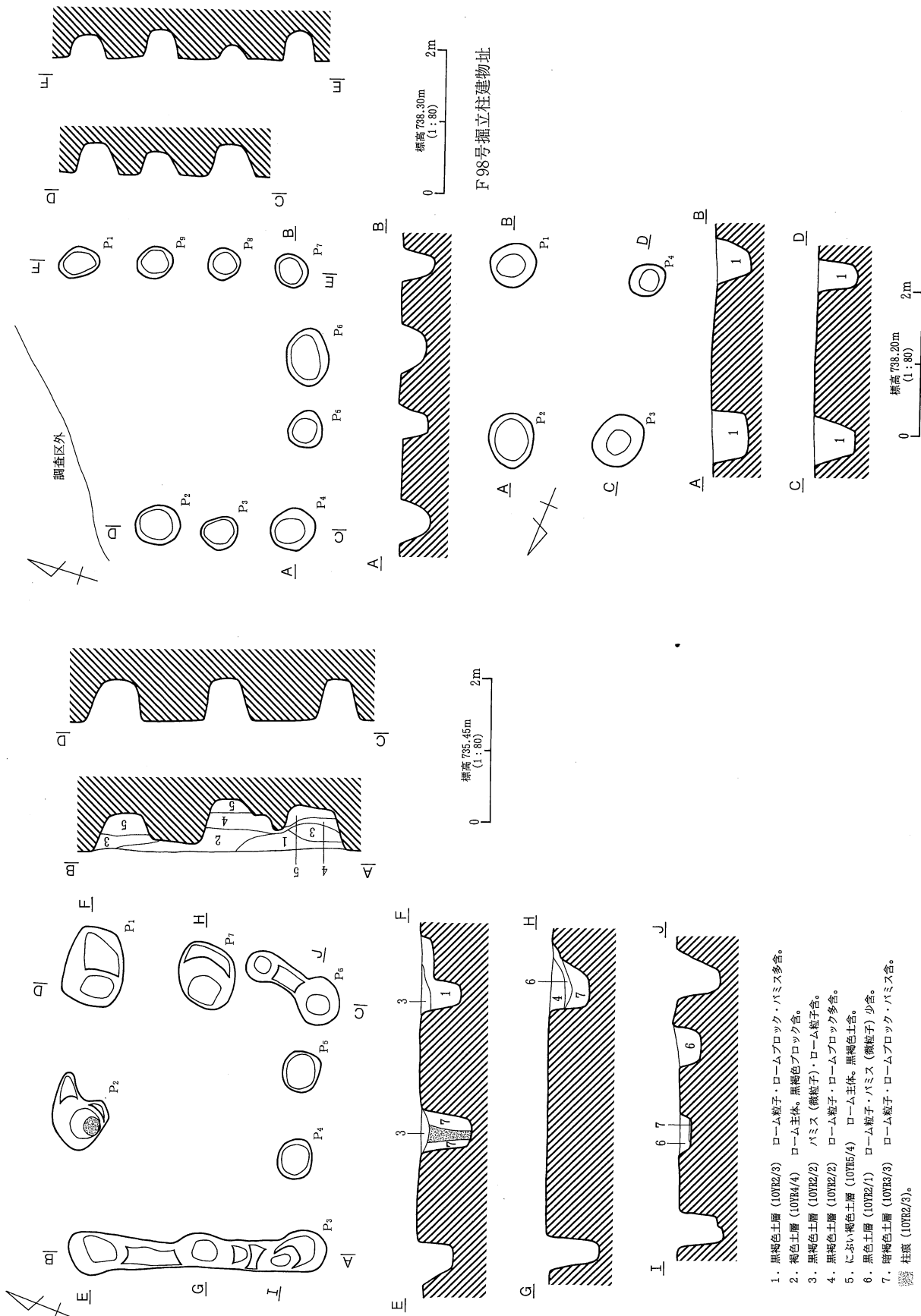

F 95号掘立柱建物址

第317図 F 95号・F 98号・F 99号掘立柱建物址

F 99号掘立柱建物址

- 1. 黒褐色土層 (10YR2/3) ローム粒子・ロームブロック・バミス多含。
- 2. 褐色土層 (10YR4/4) ローム主体。黒褐色ブロック含。
- 3. 黒褐色土層 (10YR2/2) バミス (微粒子)・ローム粒子含。
- 4. 黒褐色土層 (10YR2/2) ローム粒子・ロームブロック多含。
- 5. におい褐色土層 (10YR5/4) ローム主体。黒褐色土含。
- 6. 黒色土層 (10YR2/1) ローム粒子・バミス (微粒子) 少含。
- 7. 暗褐色土層 (10YR3/3) ローム粒子・ロームブロック・バミス含。

柱頭

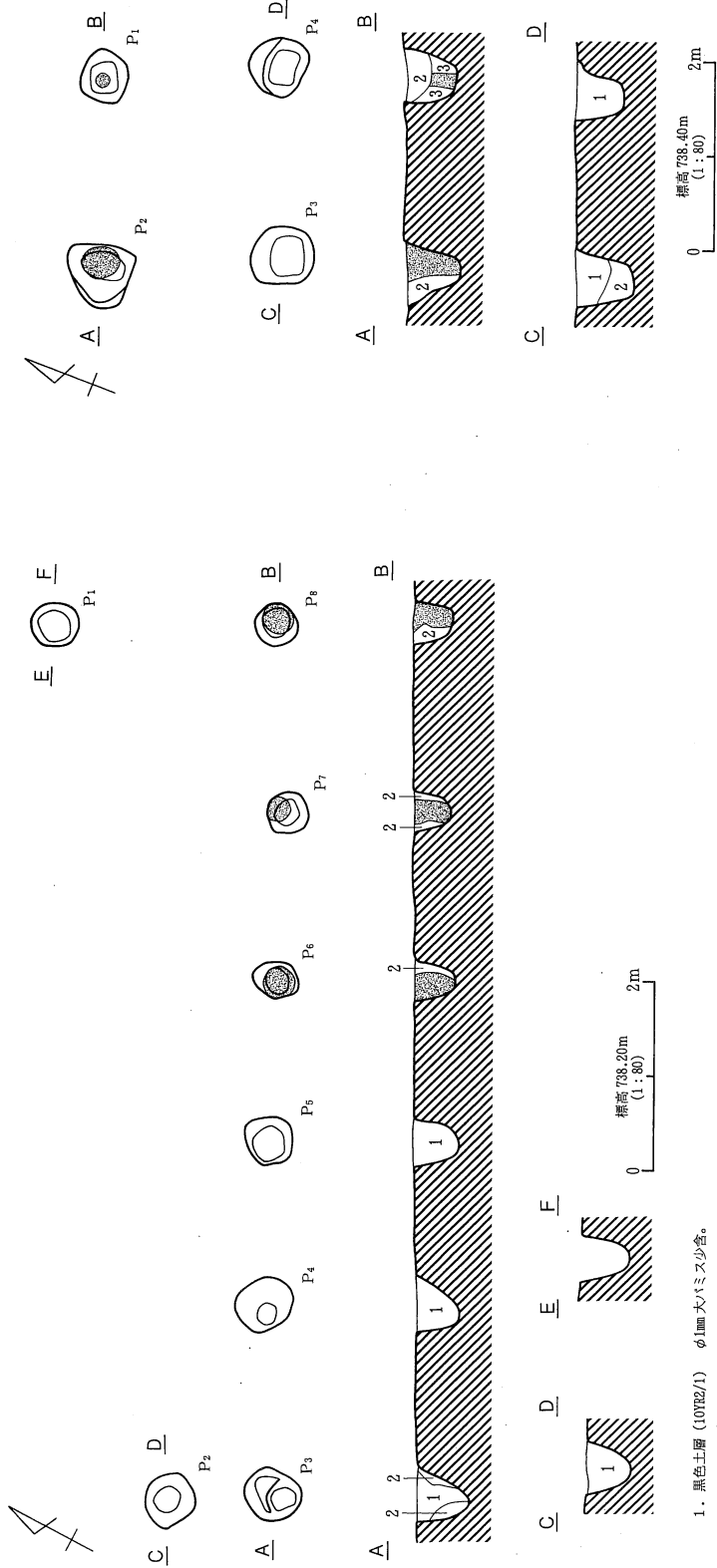

1. におい黄褐色土層 (10YR4/3) 10YR3/3 ローム粗多含、φ2cm大ロームブロック少含、φ7mm大バミミ多含。
 2. 暗褐色土層 (10YR3/3) φ1mm大バミミ多含。
 3. 淡黄褐色土層 (10YR6/4) ローム主体。10YR3/3 砂質土少含。
 柱根 (10YR4/3)。

F 96号掘立柱建物址

1. 黒色土層 (10YR2/1) φ1mm大バミミ少含。
 2. 黒色土層 (10YR2/1) 10YR8/6 ローム粗含。
 柱根 (10YR2/1)。

F 97号掘立柱建物址

第318図 F 96号・F 97号掘立柱建物址

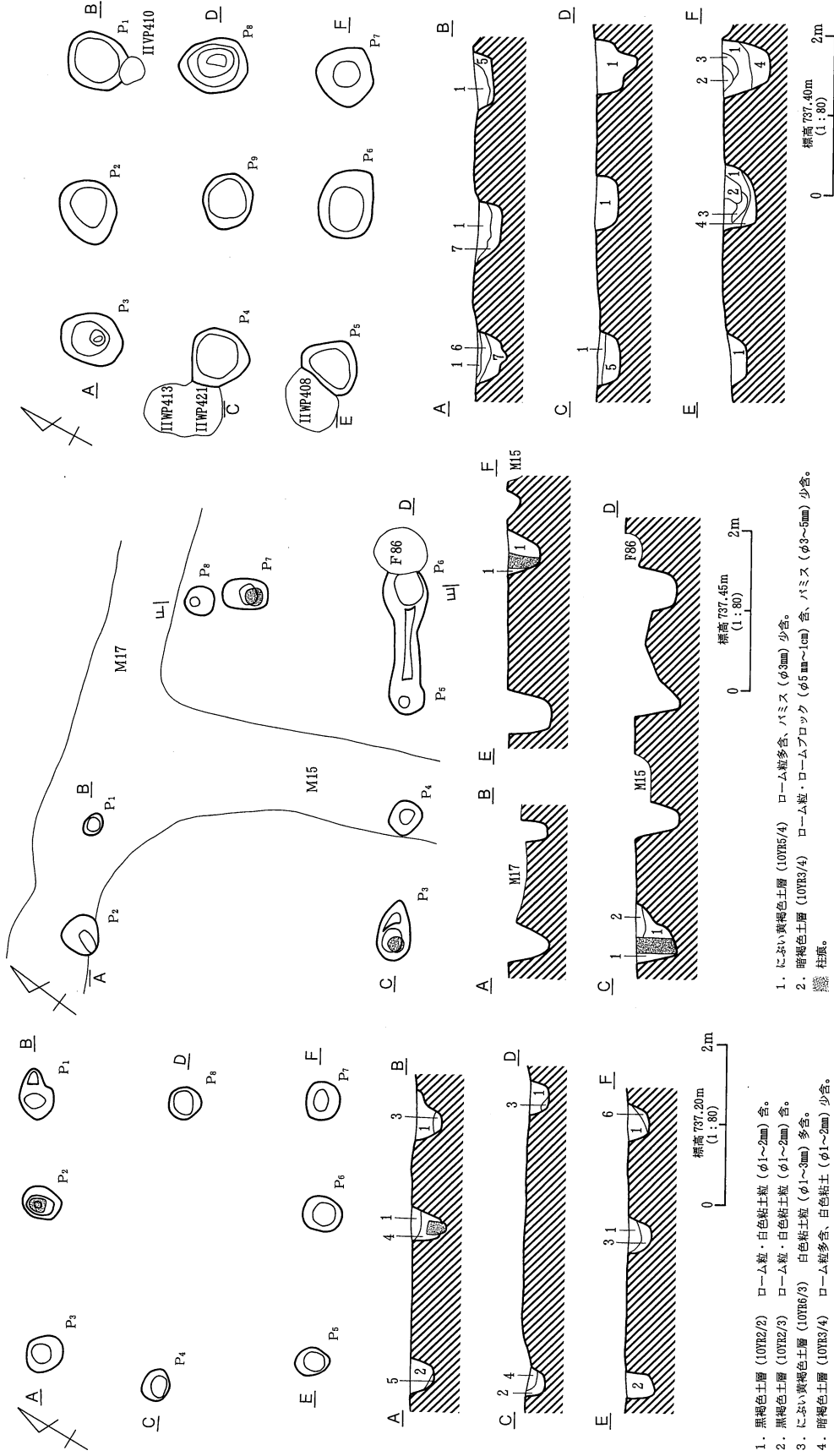

F 100号掘立柱建物址

1. 黒褐色土層 (10YR2/2) ローム粒・白色粘土粒 (φ1~2mm) 含。
2. 黒褐色土層 (10YR2/3) ローム粒・白色粘土粒 (φ1~2mm) 含。
3. におい黄褐色土層 (10YR6/3) 白色粘土粒 (φ1~3mm) 多含。
4. 暗褐色土層 (10YR3/4) ローム粒多含、白色粘土 (φ1~2mm) 少含。
5. 褐色土層 (10YR4/4) ローム粒多含。
6. 褐色土層 (7.5YR4/3) ローム粒少含、橙色粘土粒 (φ1~2cm) 含。
7. 柱痕 (10YR2/3) ローム粒多含、ロームブロック (φ1~2cm) 含、白色粘土粒 (φ1~2mm) 少含。

F 101号掘立柱建物址

1. 暗褐色土層 (10YR3/3) ローム粒多含、ロームブロック (φ1cm) 少含。
2. 暗褐色土層 (10YR3/4) ローム粒・バミス (φ3mm) 少含。
3. 褐色土層 (10YR4/4) ローム粒多含、バミス (φ3mm) 少含。
4. におい黄褐色土層 (10YR5/4) ローム粒多含。
5. 黒褐色土層 (10YR2/3) ローム粒含、バミス (φ3~5mm) 少含。
6. 褐色土層 (7.5YR4/3) 橙色粘土粒 (φ1~3mm)・ローム粒含。橙色粘土ブロック (φ1~2mm) 少含。
7. におい黄褐色土層 (10YR5/4) ローム粒多含、橙色粘土粒 (φ1~3mm) 含。

F 102号掘立柱建物址

第319図 F 100号・F 101号・F 102号掘立柱建物址

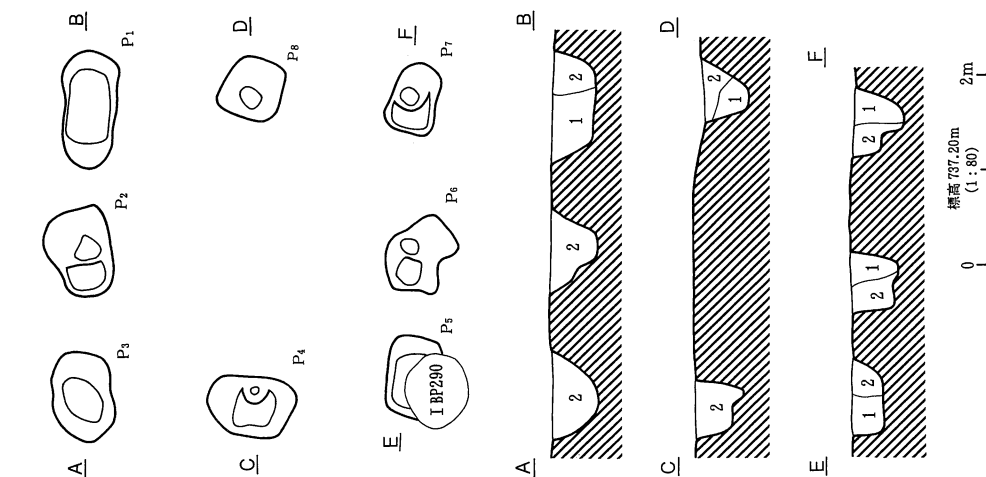

1. 暗褐色土層 (10YR3/3) 10YR8/4・10YR8/2 ローム粒・φ2mm 大ハミス少含。
2. 暗褐色土層 (10YR3/3) 10YR8/4 ローム・ローム粒 (φ1.5cm 内外)・10YR2/2 ブロック (φ1cm 大)・ハミス (φ3mm 大) 多含。

F 103号掘立柱建物址

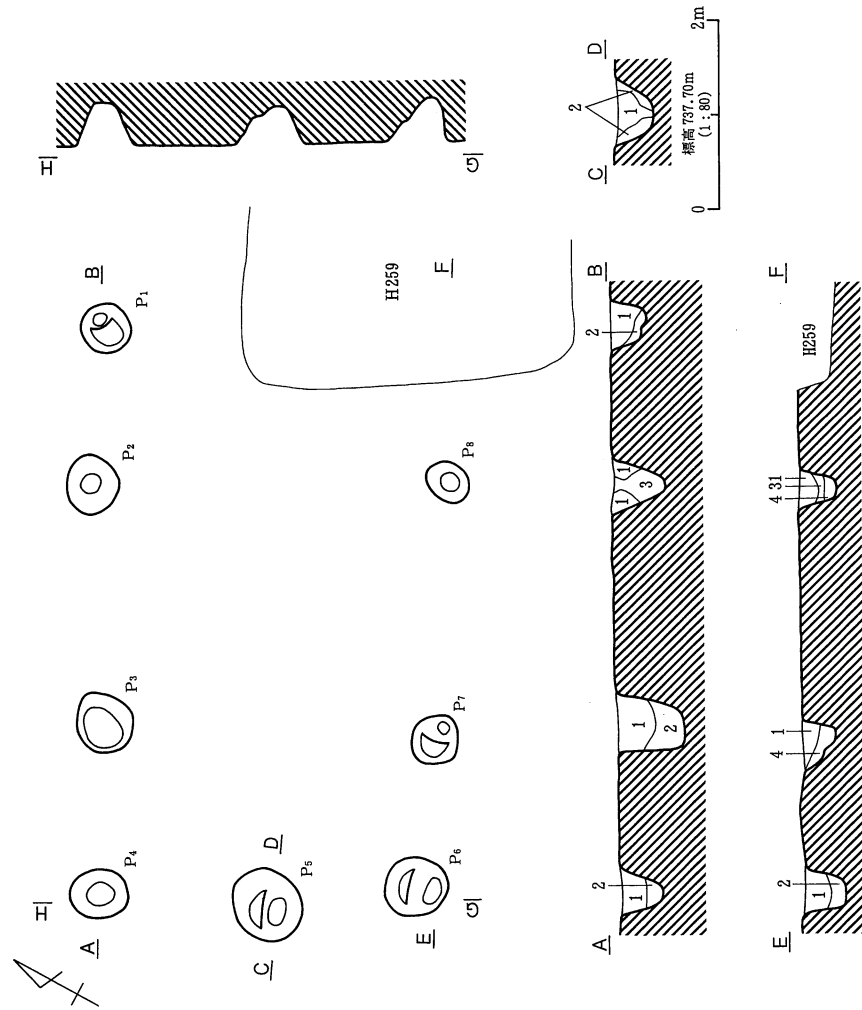

1. 黒褐色土層 (10YR2/2) ローム粒子・ハミス少含。
2. 黄褐色土層 (10YR5/6) ローム主体。
3. 黒色土層 (10YR2/1) ハミス (微粒子) 少含。
4. 黒褐色土層 (10YR2/2) ローム粒子多含。

F 104号掘立柱建物址

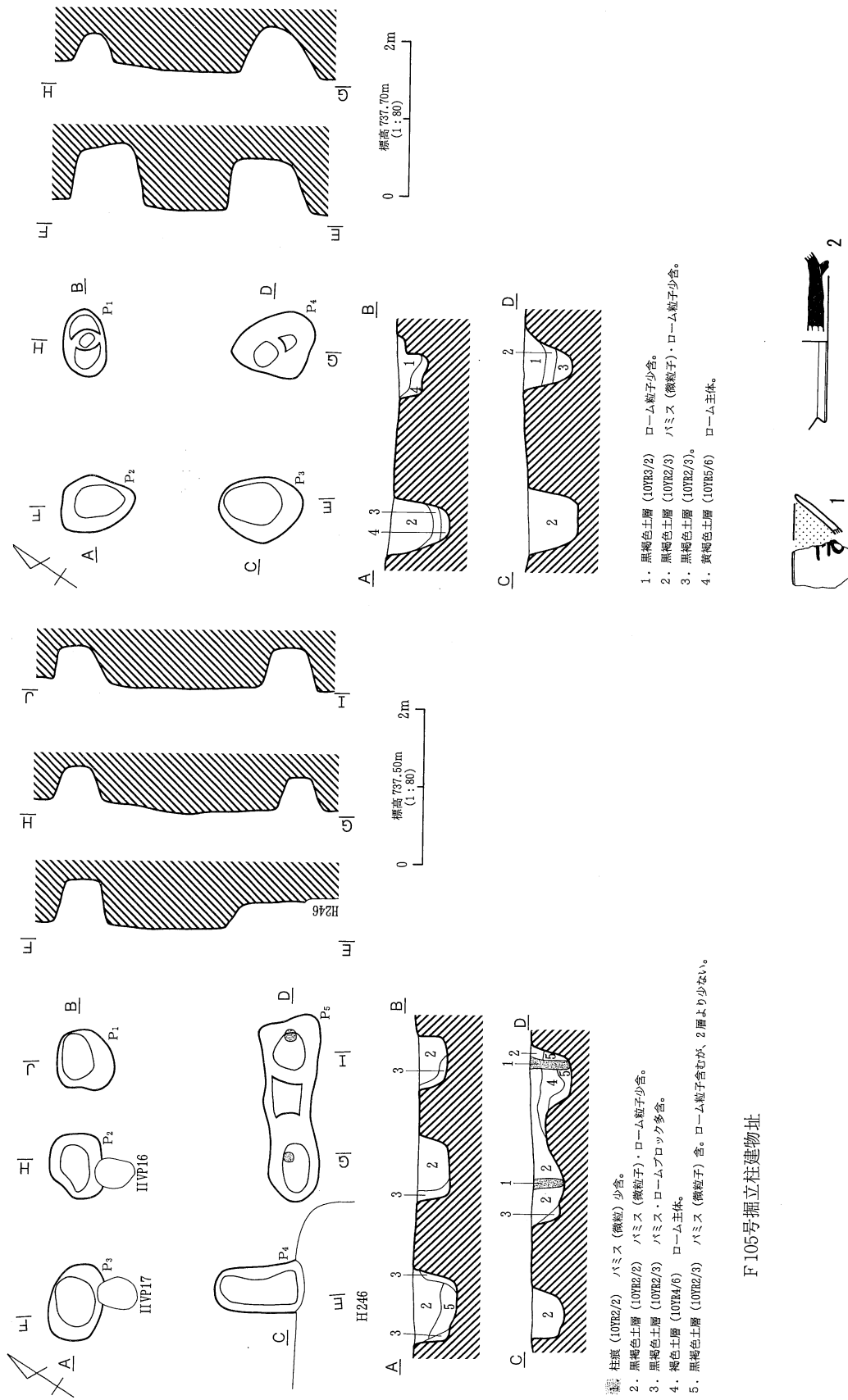

F 105号掘立柱建物址

F 106号掘立柱建物址

第321図 F 105号・F 106号掘立柱建物址

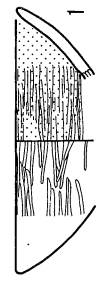
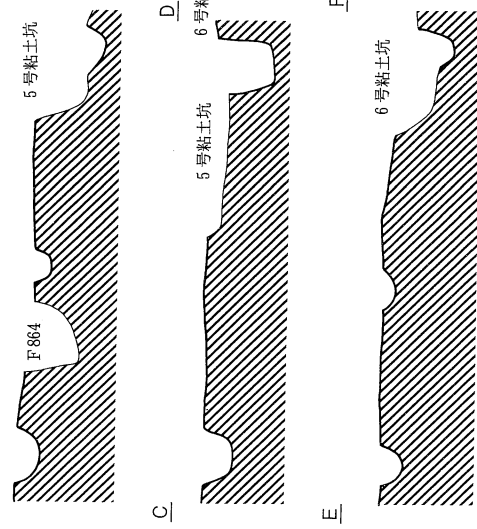
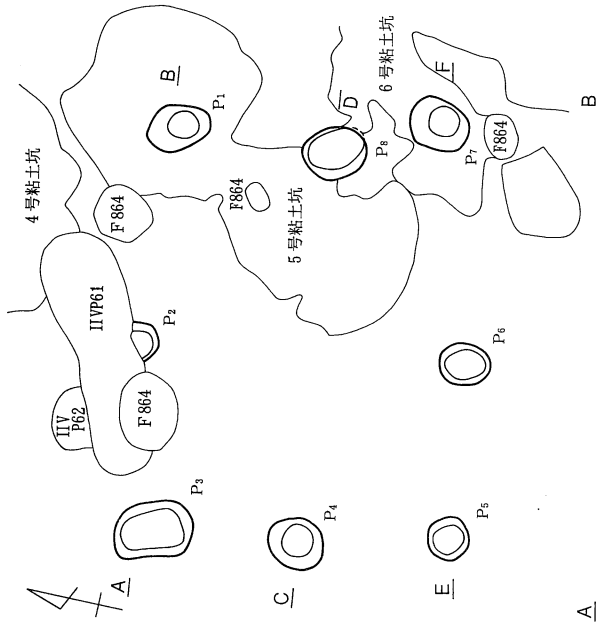

F 107号掘立柱建物址

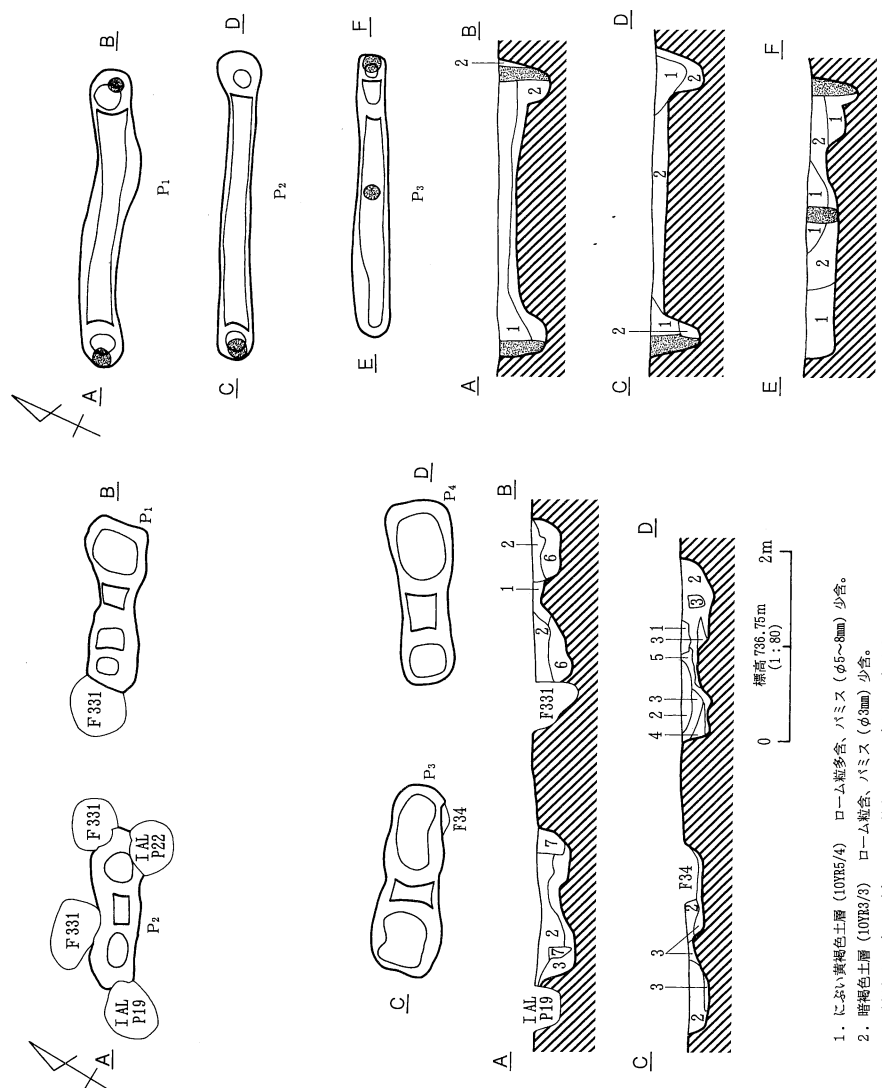

1. におい黄褐色土層 (10YR5/4) ローム粒多含、ハミス (φ5~8mm) 少含。
2. 暗褐色土層 (10YR3/3) ローム粒含、ハミス (φ3mm) 少含。
3. 暗褐色土層 (10YR3/3) ローム粒含、ハミス (φ3~5mm) 少含。
4. 黒褐色土層 (10YR2/3) ローム粒多含、ハミス (φ3mm) 少含。
5. 褐色土層 (10YR4/4) ローム粒多含、ハミス (φ3mm) 含。
6. 暗褐色土層 (10YR3/4) φ1mm 大ローム粒・φ2~3mm ハミス含。
7. 暗褐色土層 (10YR3/3) ローム粒 (φ1mm) 少含。

F 108号掘立柱建物址

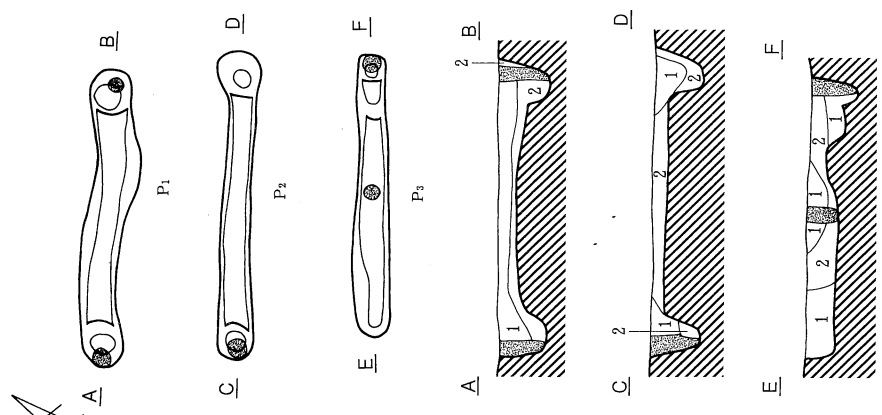

1. 灰黄褐色土層 (10YR4/2) φ5mm 大ハミス・石粒含。
2. 10YR3/6 ローム、10YR4/2 の混在土層。φ5mm 大ハミス・石粒多含。

F 114号掘立柱建物址

第322図 F 107号・F 108号・F 114号掘立柱建物址

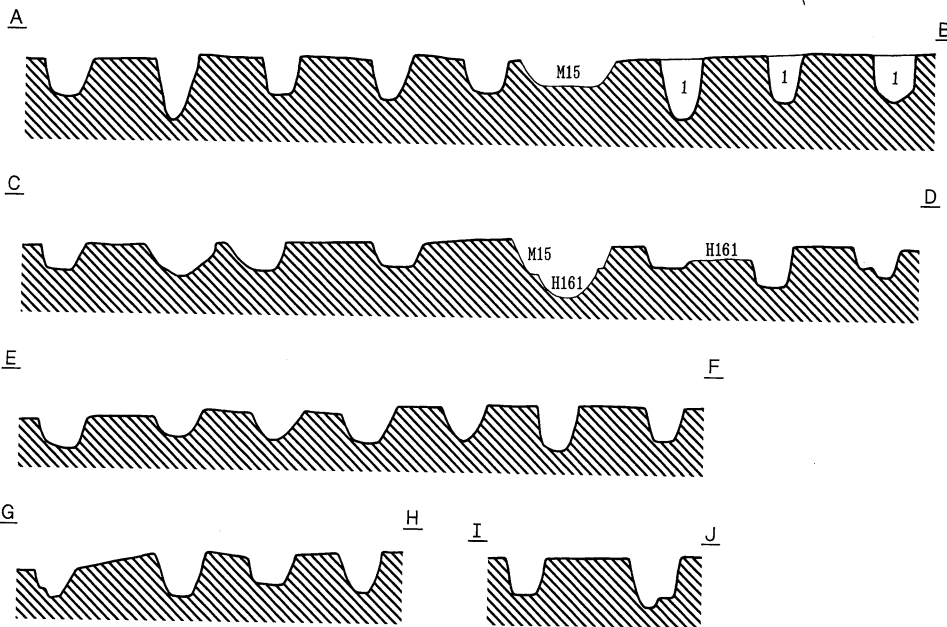
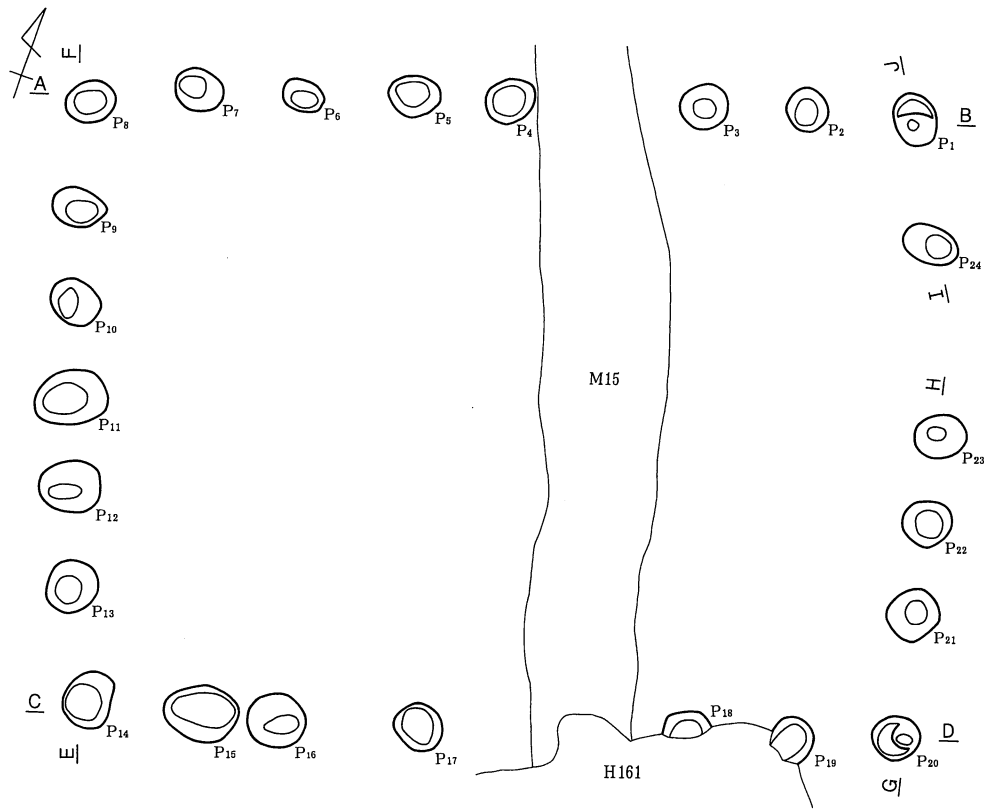

1. 黒色土層 (10YR2/1) ϕ 5mm 大バミス少含、10YR8/3 ローム粒子含。

0 標高 737.13m
(1 : 80) 2m

F 109号掘立柱建物址

第323図 F 109号掘立柱建物址

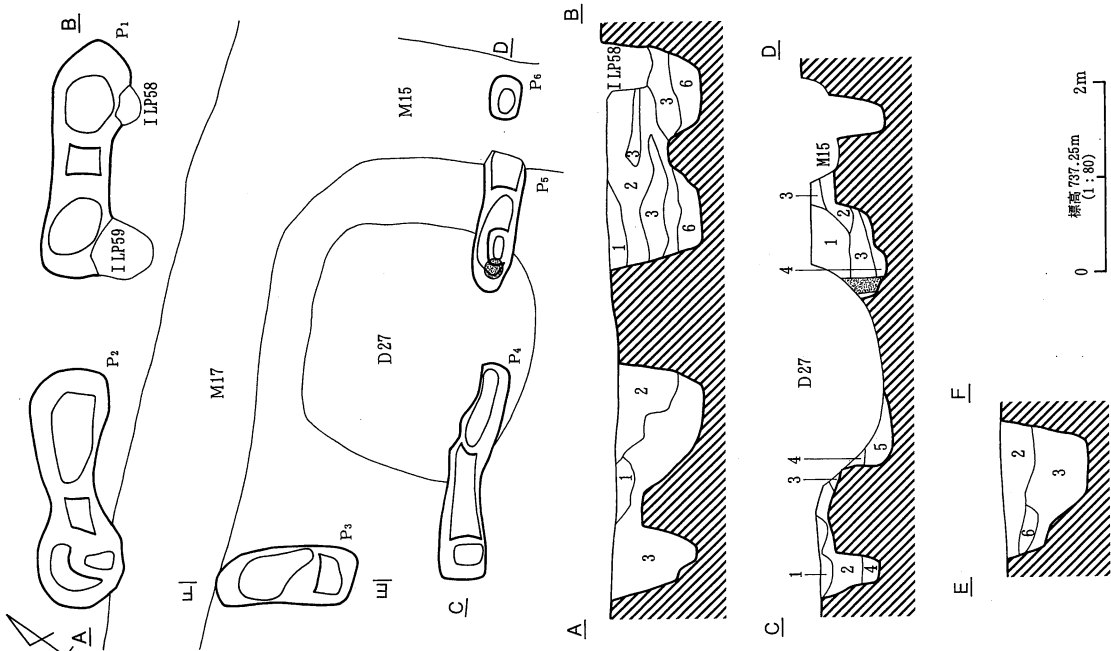

1. におい黄褐色土層 (10YR4/3) ローム粒・バミス (φ3mm) 含。
 2. におい黄褐色土層 (10YR5/4) ローム粒多含、バミス (φ3mm) 少含。
 3. 暗褐色土層 (10YR3/4) ローム粒子・ロームブロック (φ5~1cm) 含、バミス (φ3~5mm) 少含。
 4. 暗褐色土層 (10YR3/3) ローム粒含。
 5. 黒褐色土層 (10YR2/3) ローム粒含、バミス (φ3mm) 少含。
 6. におい黄褐色土層 (10YR6/4) ローム粒主体。
- 竪 柱痕 (10YR3/4) ローム粒・バミス (φ3mm) 少含。

F 110号掘立柱建物址

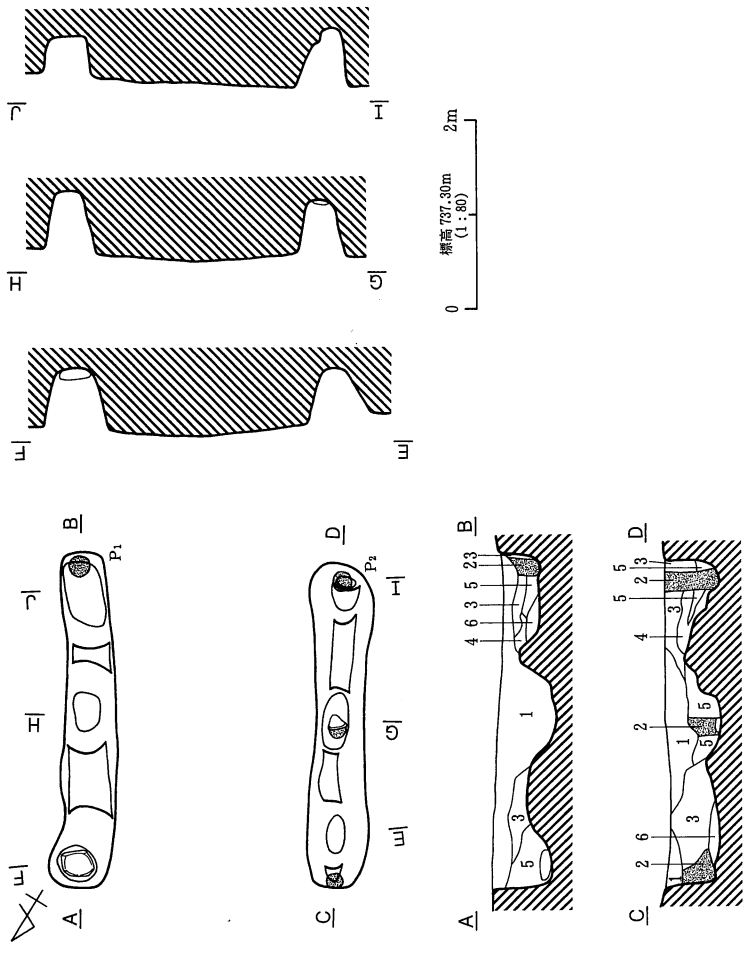

1. 黒褐色土層 (10YR2/3) バミス (φ2.3mm 大) 含、φ2.3~5mm 大粒少含。
- 竪 柱痕 (10YR2/2) バミス (微粒子) 少含。
3. 暗褐色土層 (10YR3/3) ローム粒子・ロームブロック・バミス多含。
4. 褐色土層 (10YR4/4) ローム主体。
5. 黒褐色土層 (10YR2/3) 1層より明度低い。1層よりバミス多含。ローム粒子少含。
6. 暗褐色土層 (10YR3/4) ローム粒子多含。

F 111号掘立柱建物址

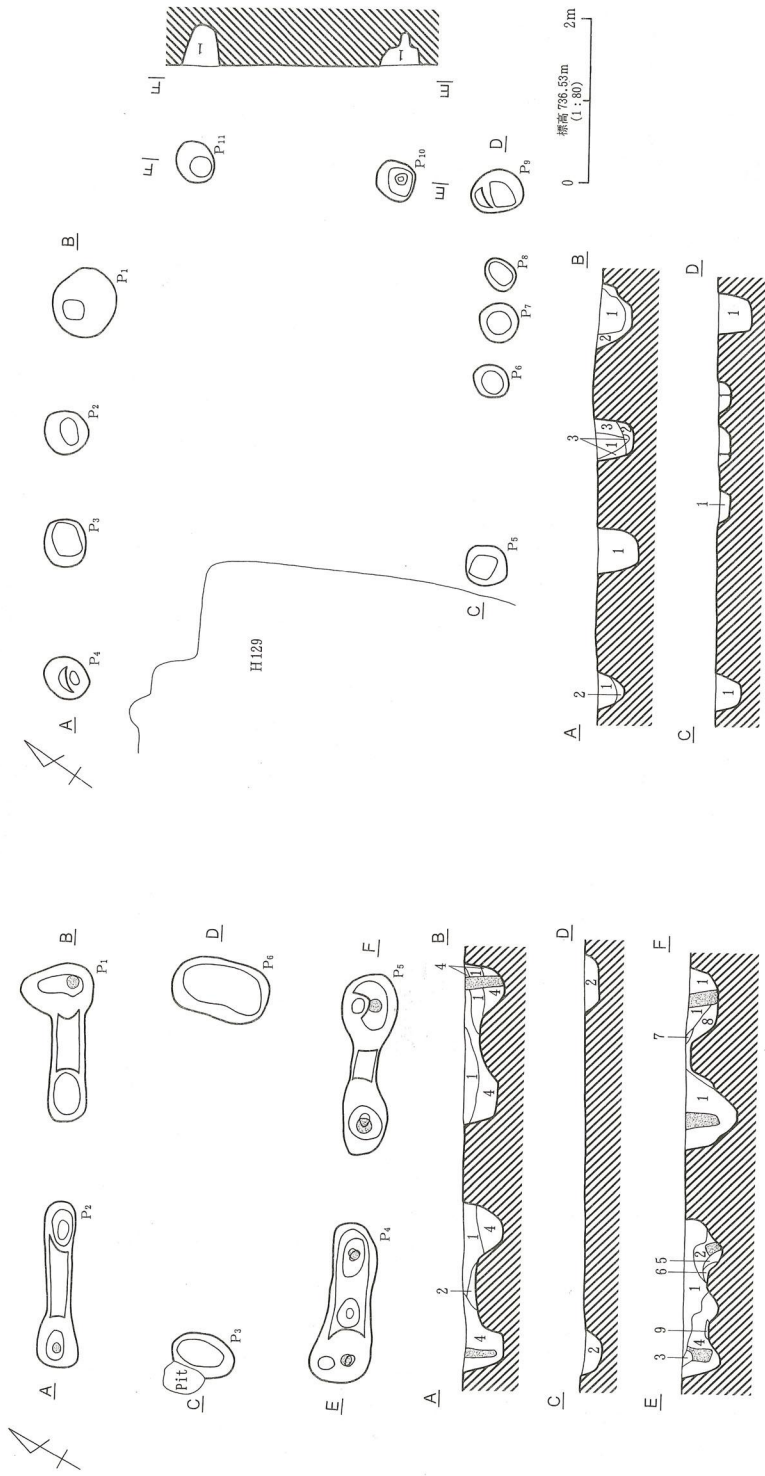

- 1. 黒色土層 (107E2/1) 107B3/6 ローム粒子・ブロック、φ2mm以下ハミス含。
- 2. 明褐色土層 (107E7/6) ローム2次堆積、φ7mm大ハミス含。
- 3. 107E2/1, 107E7/6 ロームの潜在土層。



F 113号掘立柱建物址

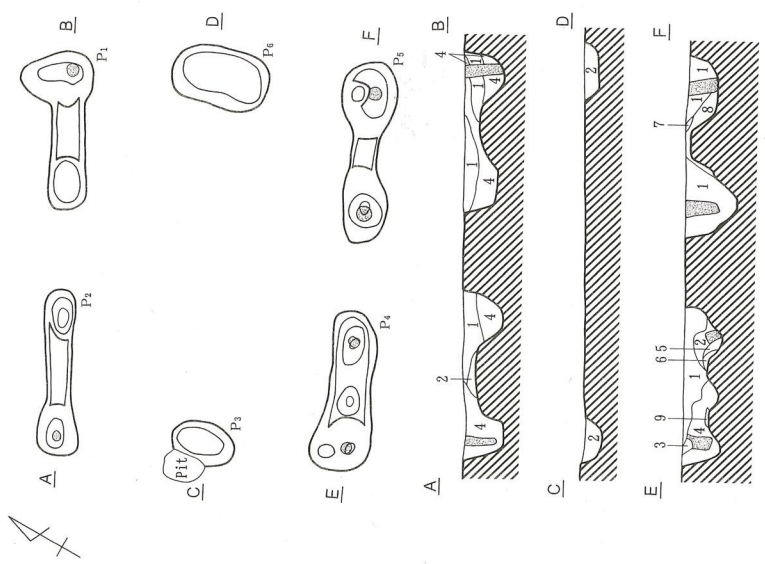

- 1. 黒褐色土層 (107E2/3) ローム粒・ロームブロック (φ5~20mm) 含。
- 2. 黒褐色土層 (107E2/2) ローム粒少量。
- 3. 黒褐色土層 (7.57E2/2) 褐色粘土粒 (φ1~20mm)・褐色粘土ブロック (φ5~10cm) 含。
- 4. 暗褐色土層 (107B3/4) ローム粒多量、ロームブロック (φ5~10cm) 含、ハミス (φ3~5mm) 少量。
- 5. にぶい黄褐色土層 (107E5/4) ローム粒少量。
- 6. 褐色土層 (107E4/4) ローム粒含。
- 7. にぶい黄褐色土層 (107E5/4) ロームブロック主体。
- 8. 黒褐色土層 (107E2/2) ローム粒・ハミス (φ5mm) 少量。
- 9. 黄褐色土層 (107E5/6) ローム粒少量、粘土粒 (φ1~3mm)・ブロック (φ1~20cm) 含。

掘立柱 (107E3/3) ローム粒含、ハミス (φ3~5mm) 少量。

F 112号掘立柱建物址

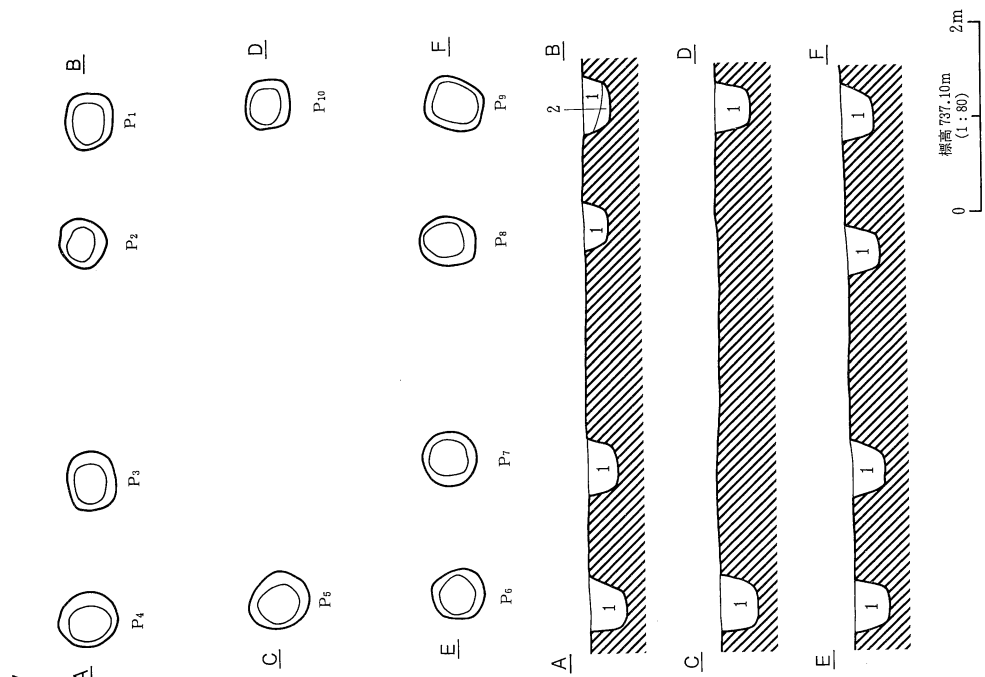

1. におい、黄褐色土層 (10YR4/3) 10YR7/3 粘土板、10YR2/1 黒色土がブロック状に混在。
2. におい、黄褐色土層 (10YR4/3) 10YR7/3 粘土板、10YR2/1 黒色土がブロック状に混在。10YR8/4 ローム多含。

F 115号掘立柱建物址

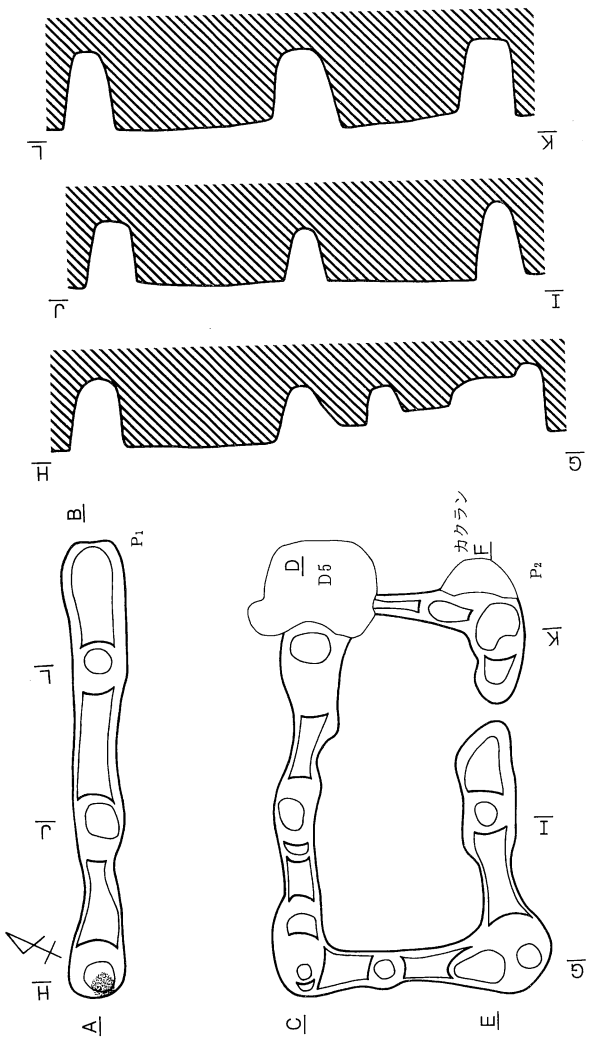

標高 737.50m
(1:80)

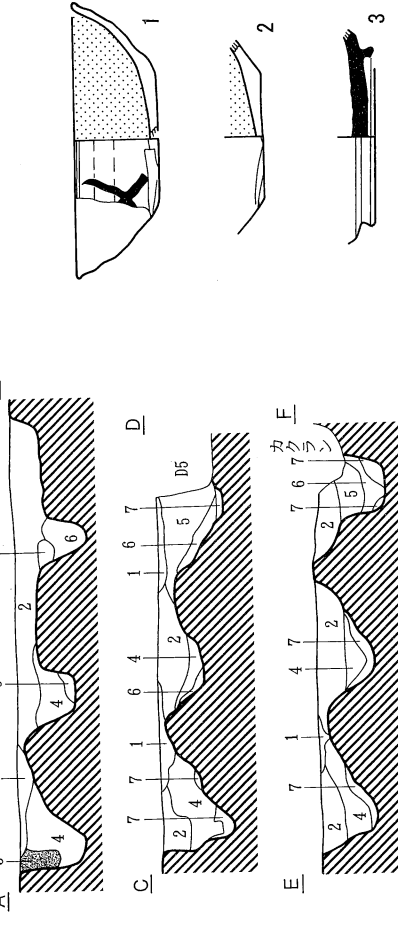

1. 暗褐色土層 (10YR3/4) ローム粒子・ロームブロック・パミス多含。
2. 黒褐色土層 (10YR2/3) ローム粒子・ロームブロック・パミス多含。
3. 薄層 (10YR2/2) パミス少含。
4. 黒褐色土層 (10YR2/3) ローム粒子・ロームブロック・パミス多含。
5. 褐色土層 (10YR4/4) ローム粒子多含。
6. 黒褐色土層 (10YR2/2) パミス少含。
7. 黄褐色土層 (10YR5/6) ローム主体。

F 116号掘立柱建物址

第326図 F 115号・F 116号掘立柱建物址

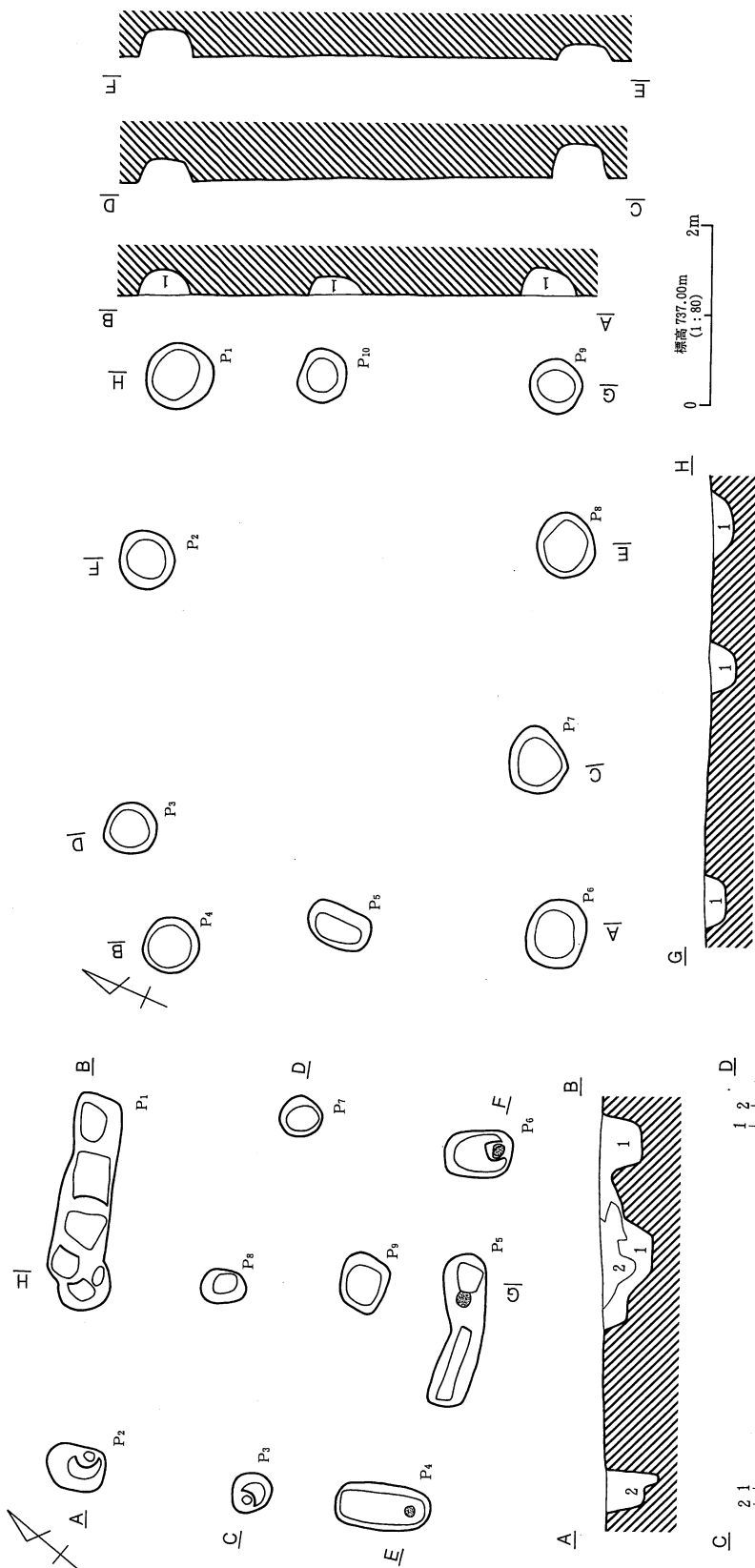

1. 暗褐色土層 (10R8/3) φ3mm大バミス少含。

F 119号掘立柱建物址

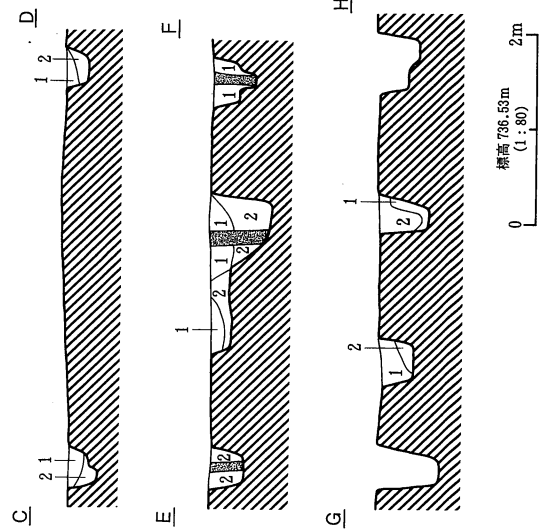

1. 褐色土層 (10R8/1) φ3mm以下不定形ロームブロック・10R8/6・φ5mm大バミス含。
2. 1層中のロームブロック含有率が高いもの。

F 117号掘立柱建物址

第327図 F 117号・F 119号掘立柱建物址

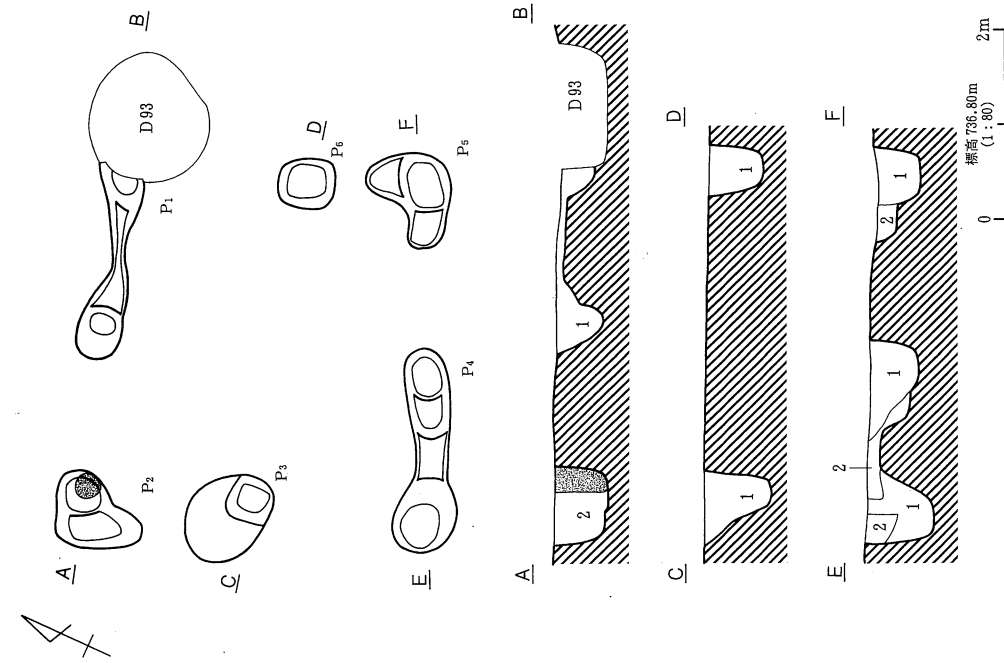

1. 暗褐色土層 (10YR3/3) ϕ 2mm 大ハミス含、10YR8/4 ローム粒少含。
2. におい黄褐色土層 (10YR5/3) 10YR3/3 と 10YR8/4 ローム粒の混在土層。10YR8/6 ロームブロック (ϕ 1cm 大) 多含。

F118号掘立柱建物址

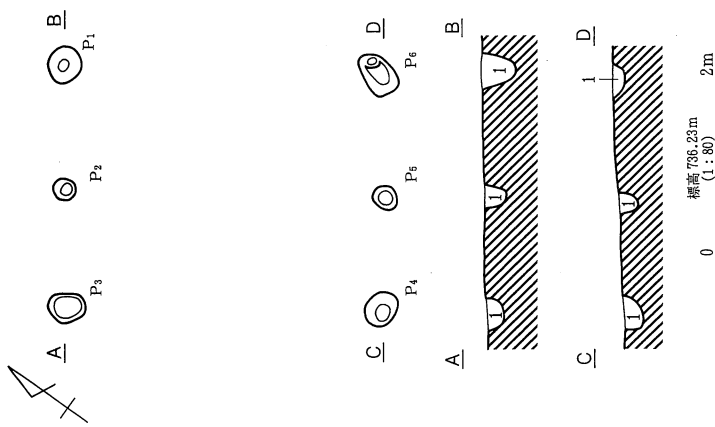

1. 10YR5/3, 10YR2/1, 10YR8/6 ロームの混在土層。 ϕ 5mm 大ハミス含。

F128号掘立柱建物址

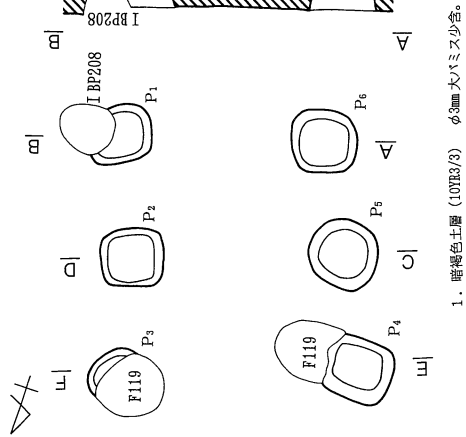

1. 暗褐色土層 (10YR3/3) ϕ 3mm 大ハミス少含。

F121号掘立柱建物址

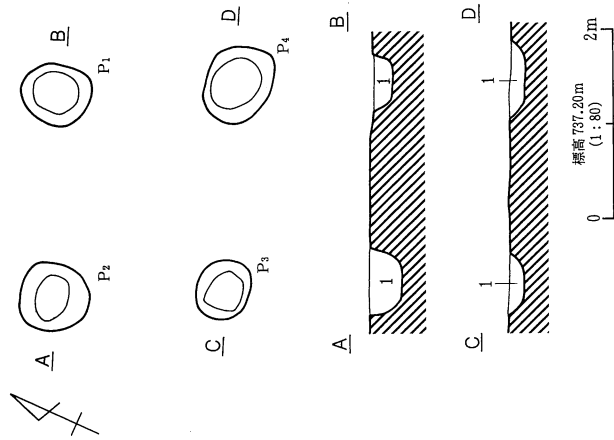

1. 暗褐色土層 (10YR3/3) 砂・ローム粒 (10YR8/4) 多含、ハミス少含。

F123号掘立柱建物址

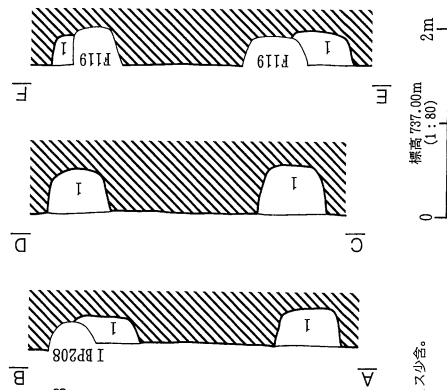

第328図 F118号・F121号・F123号・F128号掘立柱建物址

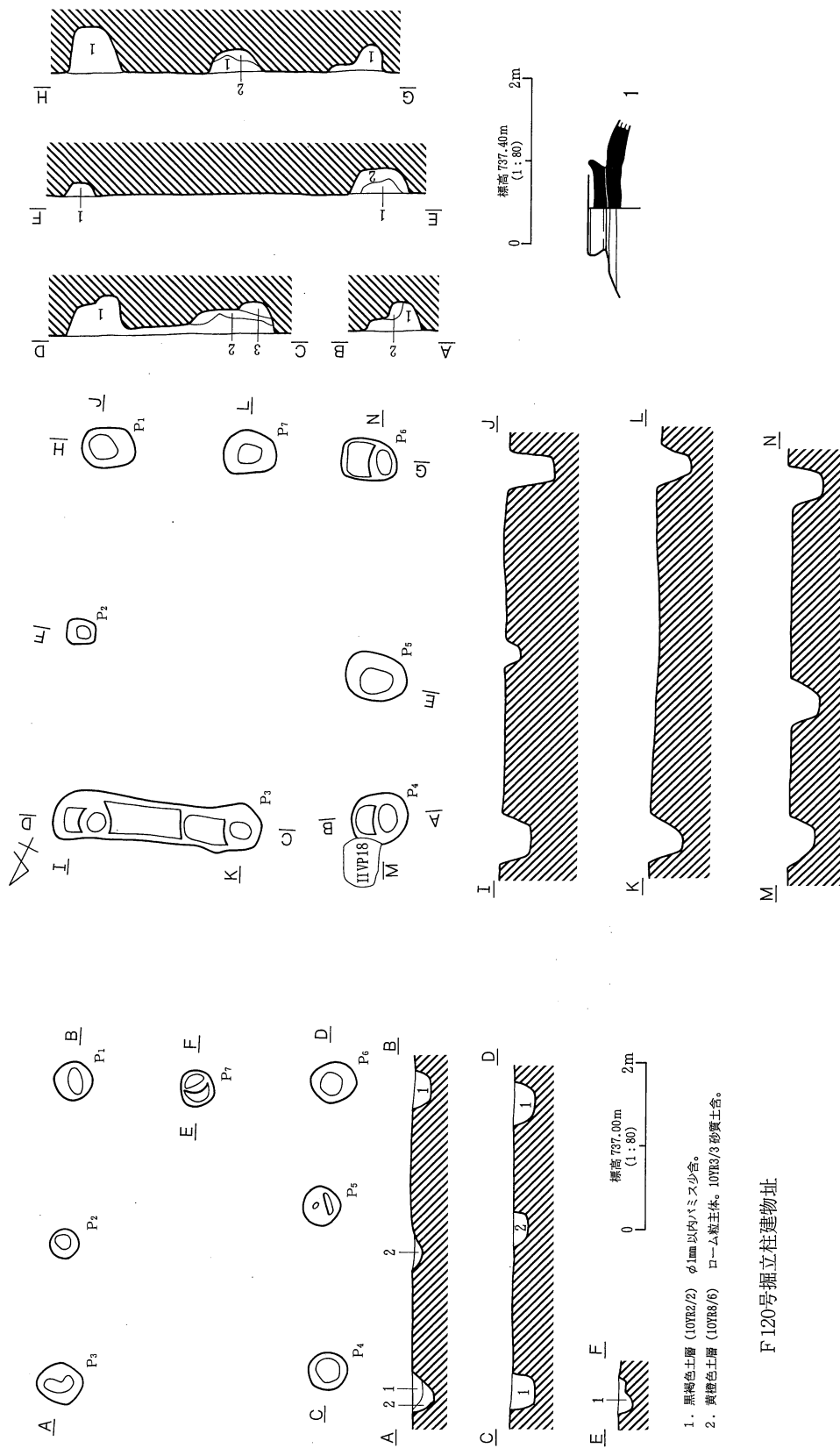

1. 黒褐色土層 (10YR2/2) φ1mm以内ハミス少含。
2. 黄褐色土層 (10YR3/6) ローム粒主体。10YR3/3 砂質土含。

F 120号掘立柱建物址

1. 黒褐色土層 (10YR2/2) ハミス粒・ローム粒少含。
2. 暗褐色土層 (10YR3/4) ローム粒・ロームブロック多含。
3. 黒褐色土層 (10YR2/3) ローム粒含有量2層より少ない。

F 122号掘立柱建物址

第329図 F 120号・F 122号掘立柱建物址

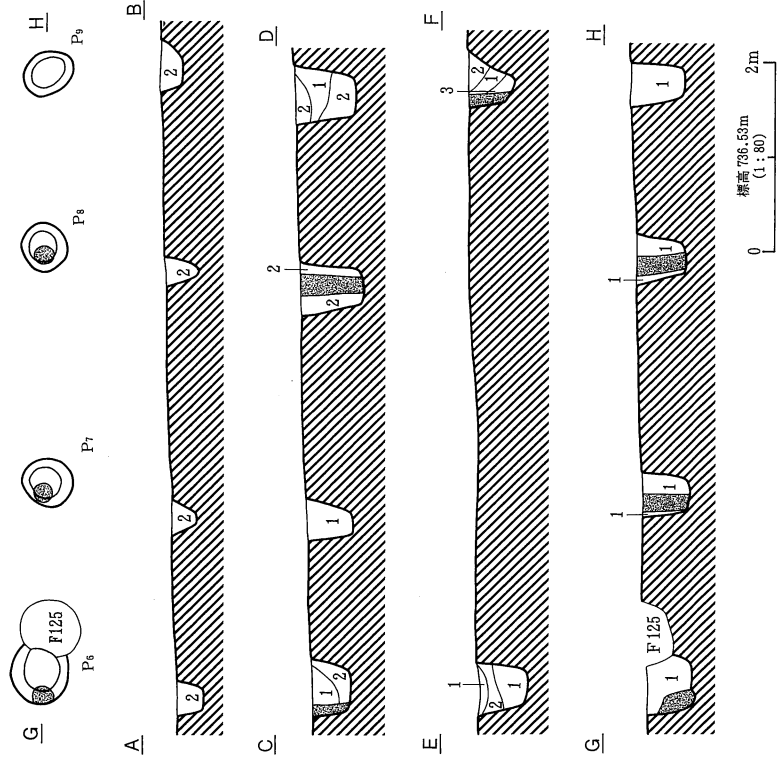
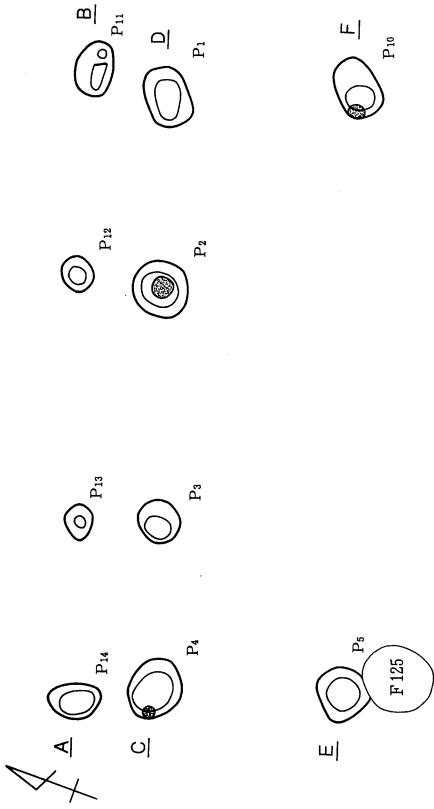

1. 黒色土層 (10YR2/1) 10YR6/6 ローム粒子・φ1cm 六バミス少含。
 2. 黒色土層 (10YR2/1) 1層中における混入物の含有率が高いもの (特にローム粒子)。
 3. 黒色土層 (10YR2/1) 混入物皆無。
- 柱状

F 126号掘立柱建物址

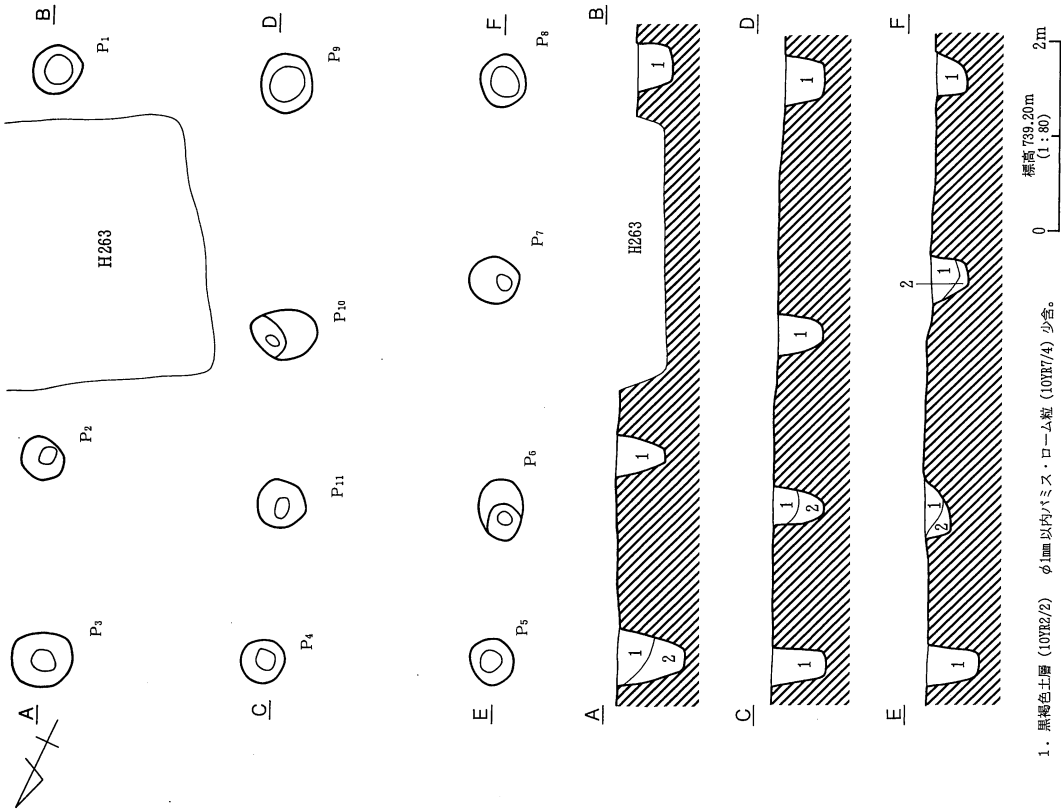

1. 黒褐色土層 (10YR2/2) φ1mm 以内バミス・ローム粒 (10YR7/4) 少含。
2. 黒褐色土層 (10YR2/2) φ1mm 以内バミス少含、ローム粒 (10YR7/4) 多含。

F 124号掘立柱建物址

第330図 F 124号・F 126号掘立柱建物址

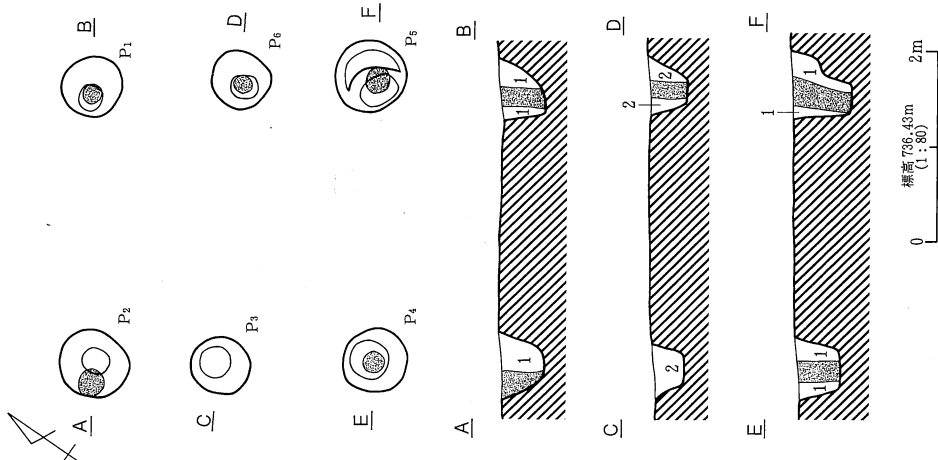

1. 淡黄褐色土層 (10YR8/4) ローム2次堆積。10YR5/3・10YR2/1ブロック・ ϕ 1cm大ハミス含。
 2. 灰黄褐色土層 (10YR4/2) 10YR8/6ローム粒子・10YR2/1ブロック (ϕ 1.5mm)・ ϕ 5mm以下ハミス含。
- 柱痕 (10YR2/1) 10YR5/3粒子・ ϕ 1cm大ハミス・石粉含。

F 125号掘立柱建物址

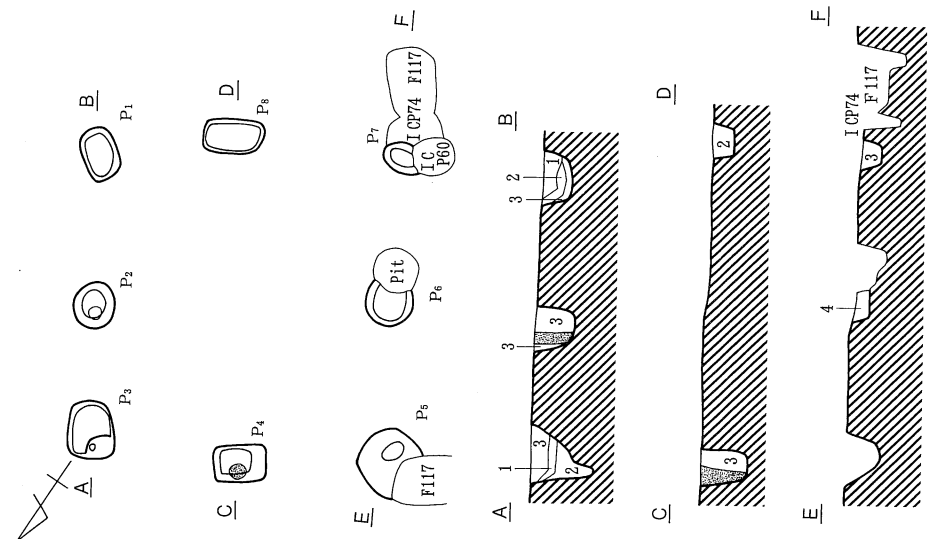

1. 黄褐色土層 (10YR8/6) ローム2次堆積。
 2. 黒色土層 (10YR2/1) 混入物皆無。
 3. 灰黄褐色土層 (10YR4/2) 10YR8/6ローム粒子・ ϕ 5mm大ハミス含。
 4. 10YR5/3, 10YR2/1, 10YR8/6の混在土層。 ϕ 2mm大ハミス少含。
- 柱痕。

F 127号掘立柱建物址

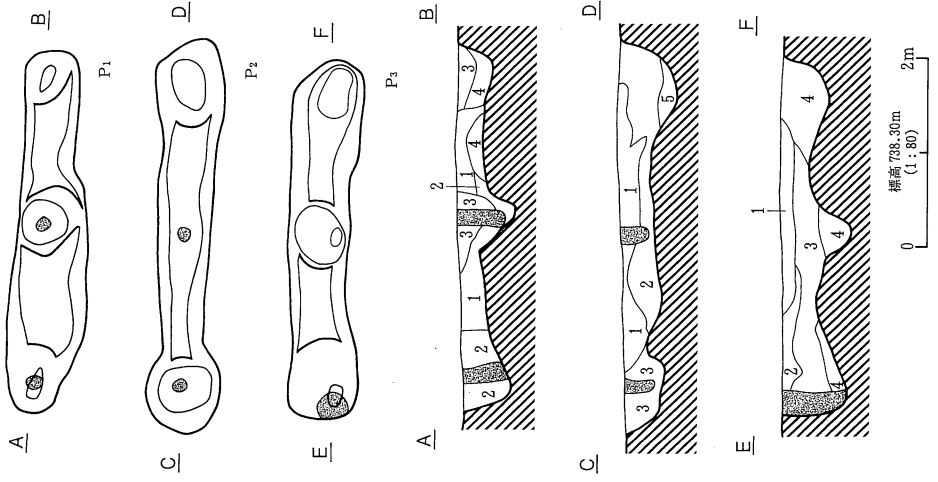

1. 黒褐色土層 (10YR3/1) ϕ 2~5mm大ハミス・ ϕ 4mm大黒色土粒少含。
 2. 黒褐色土層 (10YR2/3) ϕ 2~5mm大ハミス・ローム粒子少含。
 3. 黒褐色土層 (10YR2/2) ϕ 5mm大ハミス・ローム粒含、 ϕ 2mm大黒色土粒少含。
 4. 黒褐色土層 (10YR3/2) ϕ 5mm以下ローム・ハミス・ ϕ 1mm大黒色土粒多含。
 5. 黒色土層 (10YR2/1) ϕ 2mm大ハミス少含。
- 柱痕 (10YR2/3)。

F 132号掘立柱建物址

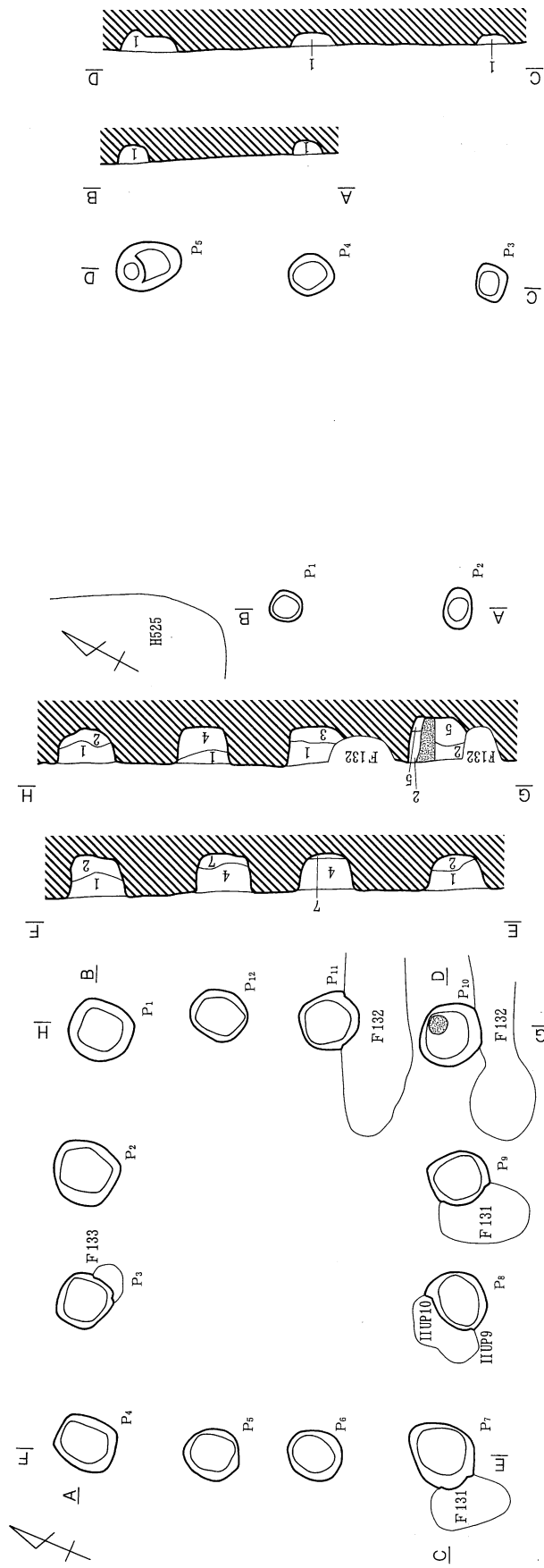

標高 738.40m
(1:80)
0 2m

1. 黒褐色土層 (10YR3/2) ローム粒子・φ1mm以下ハミス少含。

F 133号掘立柱建物址

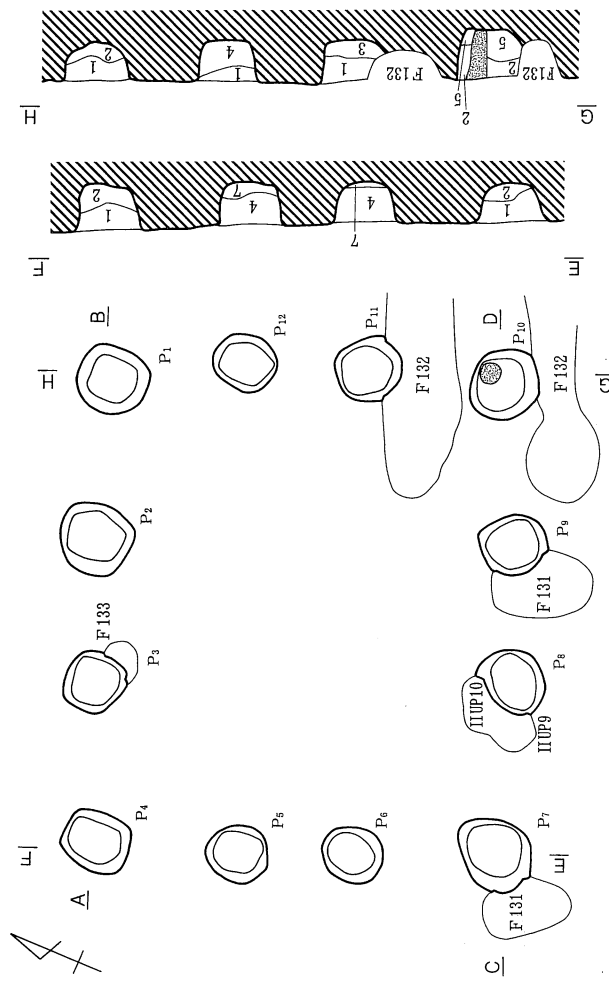

標高 738.30m
(1:80)
0 2m

1. 黒褐色土層 (10YR3/2) ローム粒子・φ1mm以下ハミス少含。

F 130号掘立柱建物址

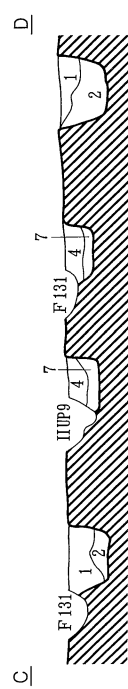

1. 褐色土層 (10YR4/4) 10YR5/4 砂質土粒 (φ5mm大)・黒色土粒多含。
2. 暗褐色土層 (10YR3/3) 10YR3/4 砂質土粒 (φ3mm大)・黒色土粒多含、ハミス少含。
3. 黒褐色土層 (10YR3/2) 粘質土粒 (φ5mm大) 含、黒色土粒 (φ5mm大) 少含。
4. 褐色土層 (10YR4/4) ハミス (φ5mm大)・黒色土粒 (φ1cm大)・バウター状ローム多含。
5. 黒褐色土層 (10YR3/2) ハミス (φ5mm大)・黒色土粒 (φ1cm大)・バウター状ローム多含。
6. 暗褐色土層 (10YR3/3) φ2cm大黒色土粒・くずれたローム多含。
7. 黒褐色土層 (10YR3/2) φ1mm大ハミス少含。

F 130号掘立柱建物址

第332図 F 130号・F 133号掘立柱建物址

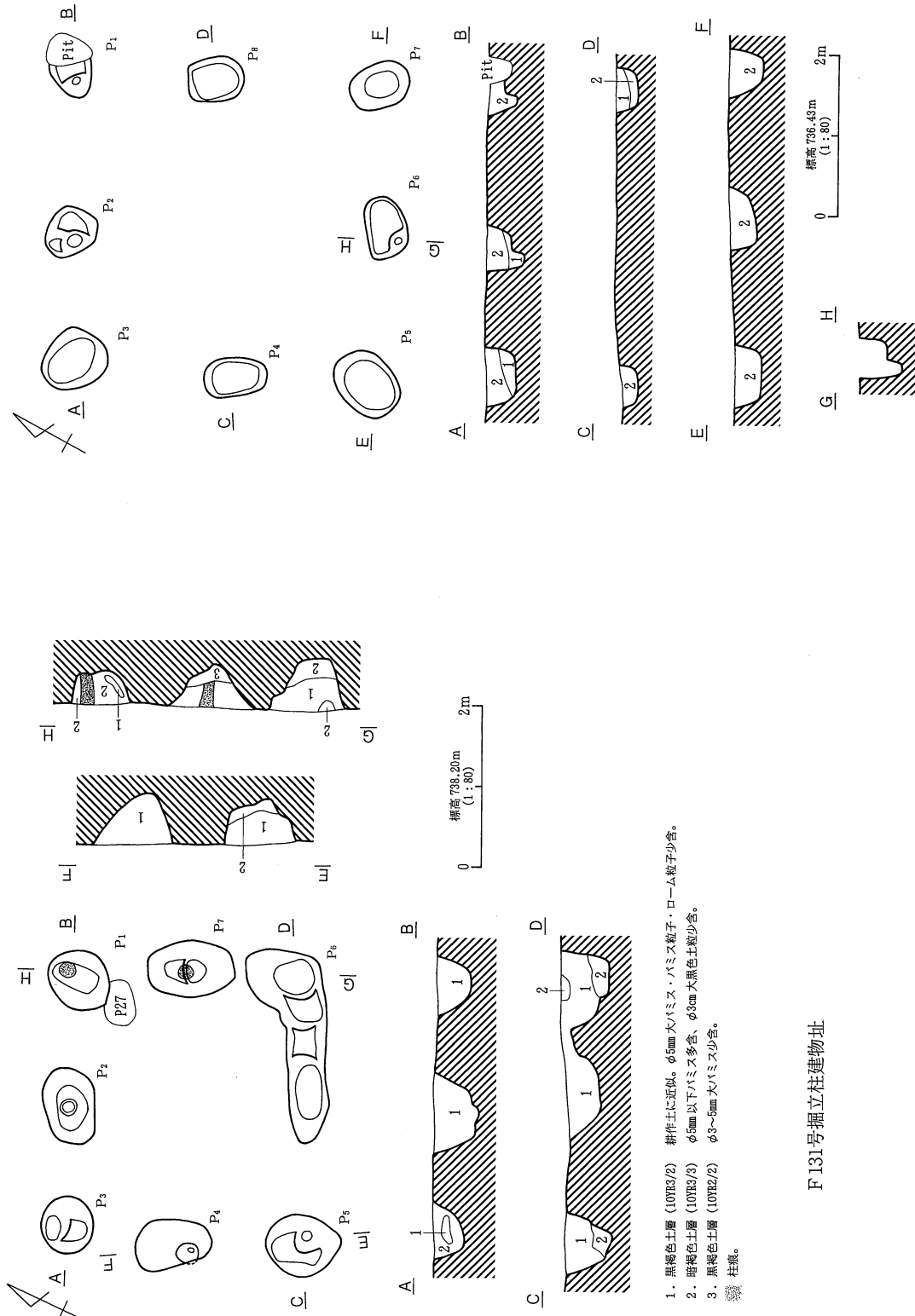

1. 淡黄褐色土層 (10YR8/4) 10YR8/4ローム、10YR2/1、10YR5/3の混在土層。φ2mm大ハミス多量。
2. 黒色土層 (10YR2/1) φ5mm大ハミス・10YR8/4ローム粒子含。

F 129号掘立柱建物址

1. 黒褐色土層 (10YR3/2) 耕作土に近似。φ5mm大ハミス・ハミス粒子・ローム粒子少量。
 2. 暗褐色土層 (10YR3/3) φ5mm以下ハミス多量、φ3cm未満黒色土粒少量。
 3. 黒褐色土層 (10YR2/2) φ3-5mm大ハミス少量。
- 竪柱基。

F 131号掘立柱建物址

第333図 F 129号・F 131号掘立柱建物址

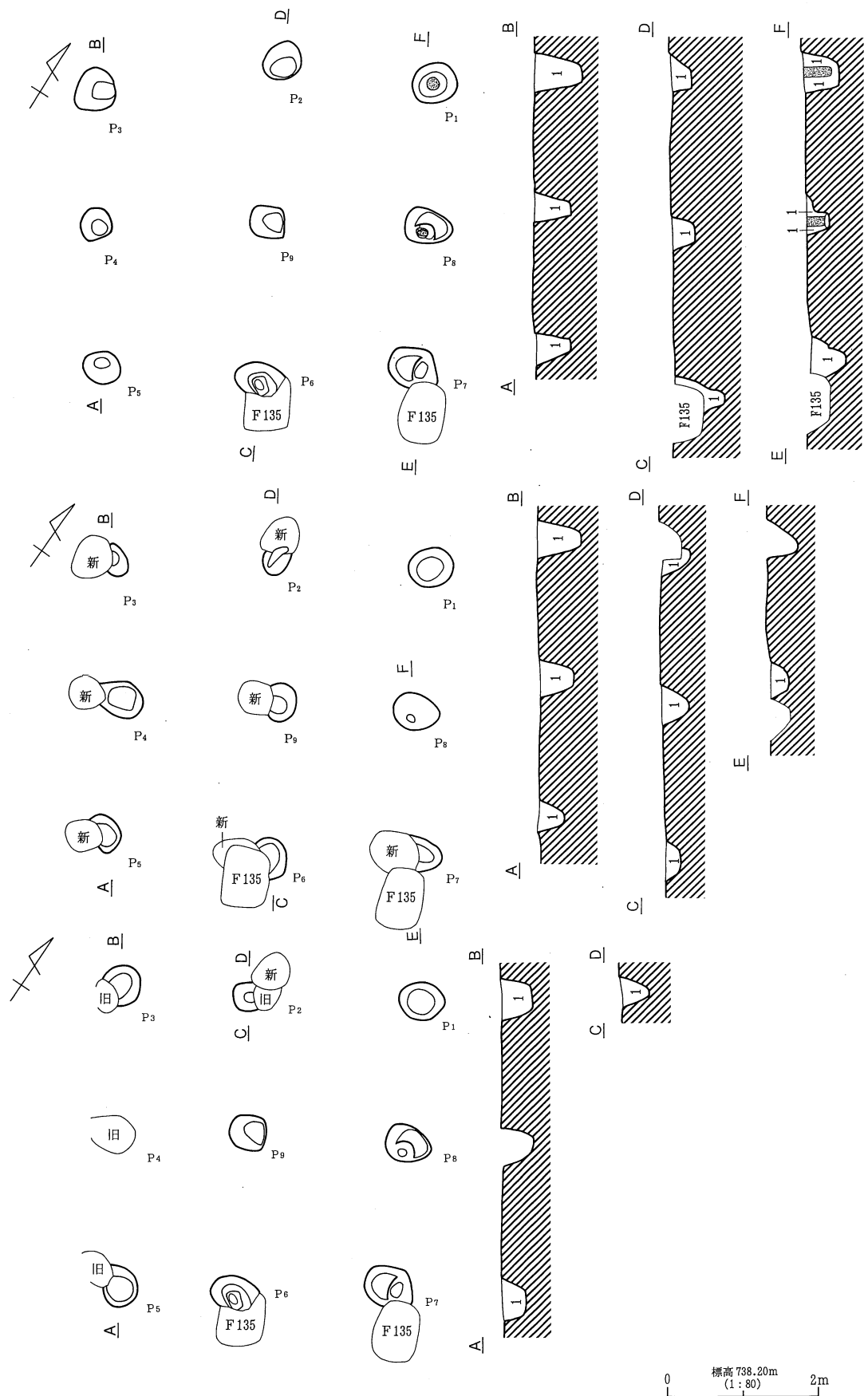

1. 黒褐色土層 (10YR2/3) ϕ 5mm 大バミス・ローム粒子含。
 柱痕 (10YR3/2) ϕ 5mm 大バミス・ローム粒少含。

第334図 F134号掘立柱建物址 (新・旧・古)

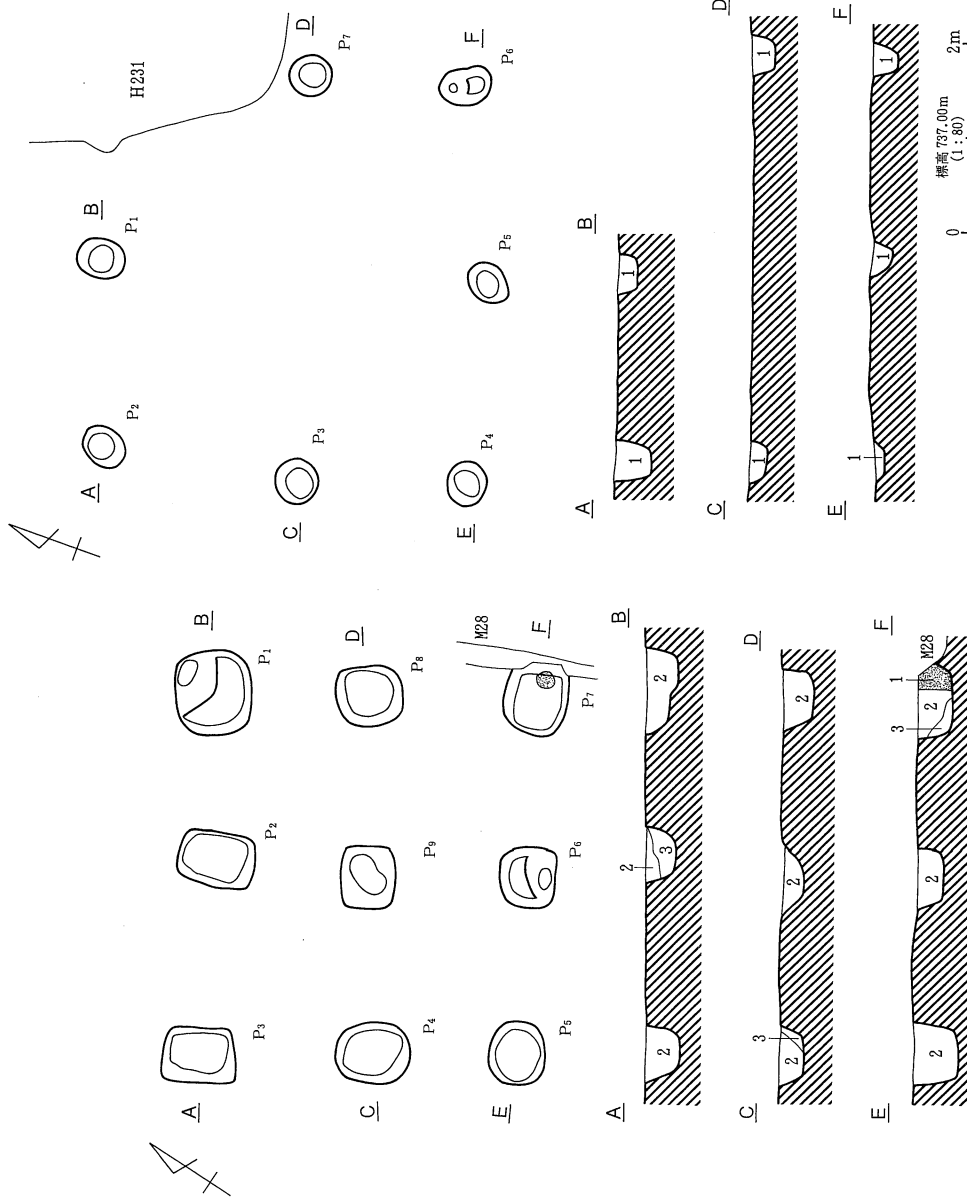

第335図 F135号・F136号・F140号掘立柱建物址

1. 暗褐色土層 (10YR3/3) 柱底φ1mm大ハミス、ローム粒子含。
 2. 黒褐色土層 (10YR2/2) φ5mm以下ハミス、φ6cm大ロームブロック・φ6cm大黒色ブロック多含。
 3. におい黄褐色土層 (10YR5/4) ローム主体。

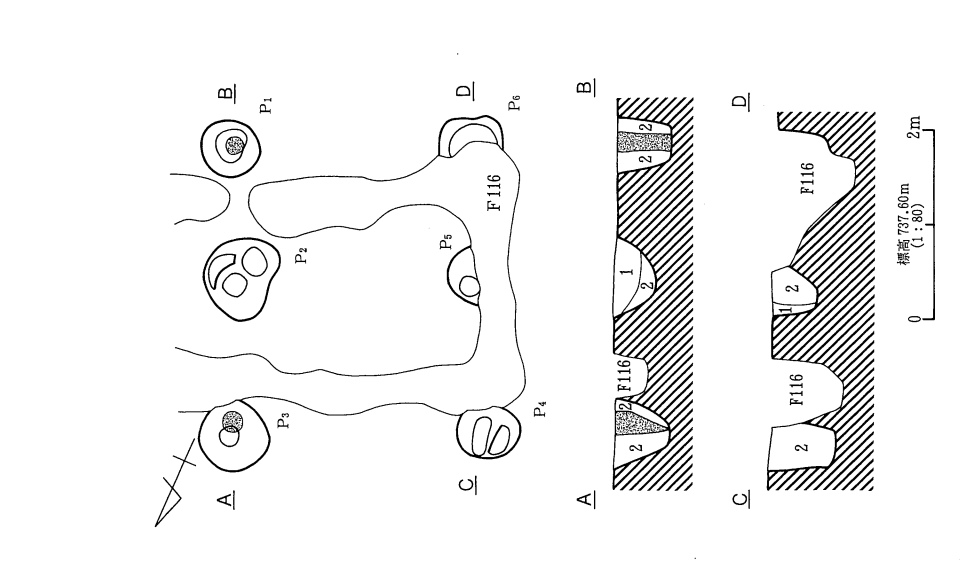

F140号掘立柱建物址

1. 暗褐色土層 (10YR3/3) φ2mm大ハミス含。
 2. 暗褐色土層 (10YR3/3) φ2mm大ハミス多含、10YR8/4ロームブロック (φ8cm大) 少含。
 3. 柱底。

F135号・掘立柱建物址

F136号・掘立柱建物址

F140号掘立柱建物址

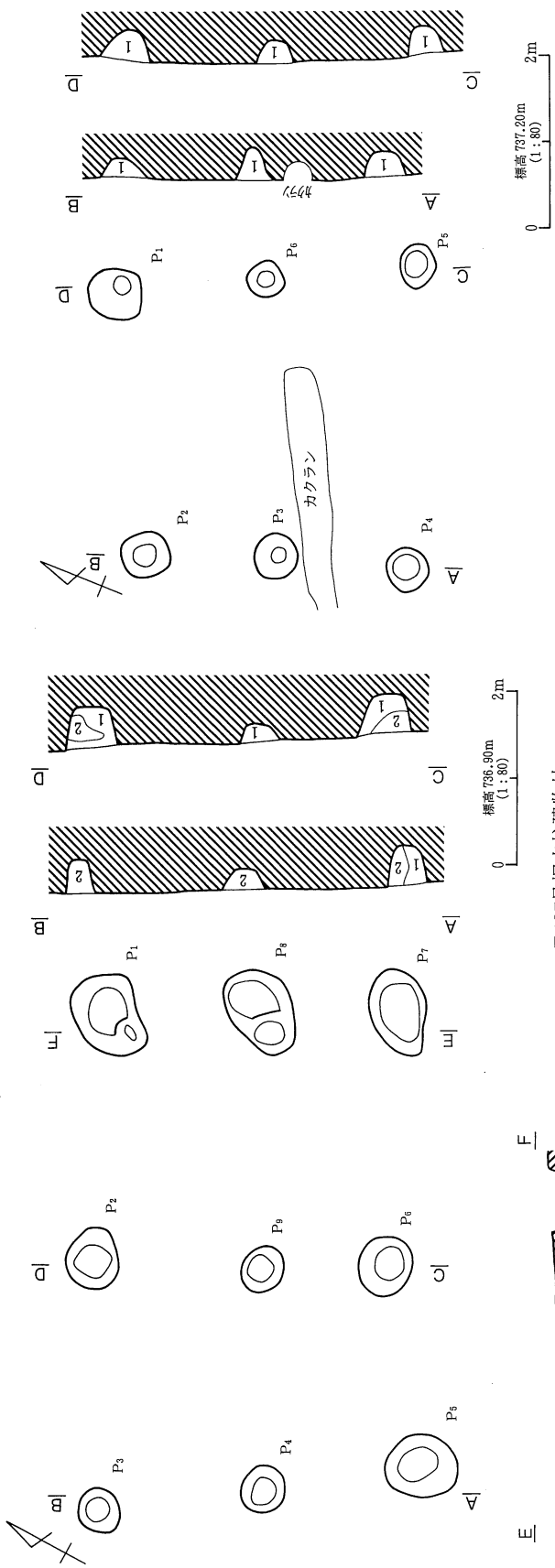

F137号掘立柱建物址

F138号掘立柱建物址

1. 黒褐色土層 (10YR2/3) ϕ 1cm 大ロームブロック・10YR2/3 砂質土層少含、 ϕ 3mm 大バミス多含。
2. 黄褐色土層 (10YR3/6) ローム主体、10YR3/3 砂質土少含、 ϕ 3mm 大バミス多含。

1. 暗褐色土層 (10YR2/3) ϕ 3mm 大バミス多含、10YR3/4 ローム層少含。

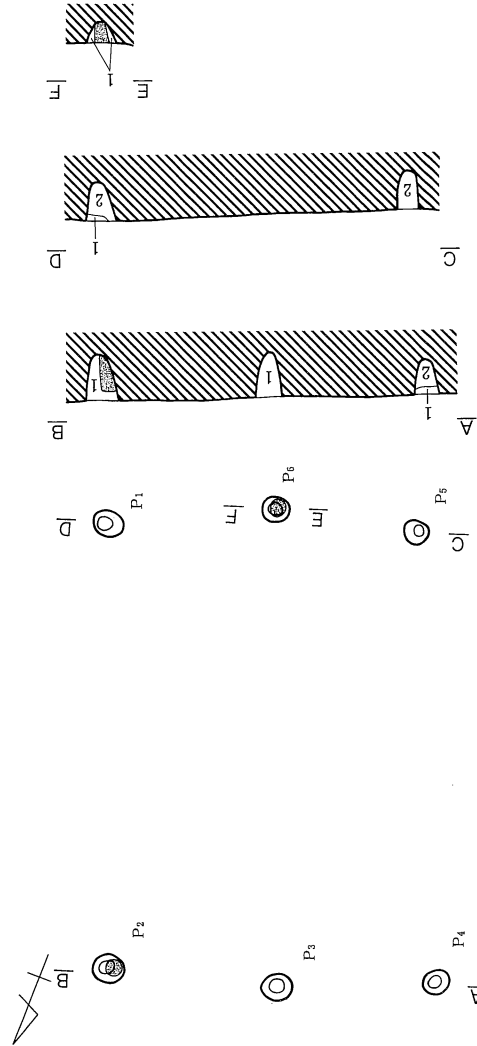

1. 黒褐色土層 (10YR2/3) ローム粒含、バミス (ϕ 2~3mm) 少含。
2. 黒褐色土層 (10YR2/2) ローム粒含。
柱痕 (10YR2/2)。

第336図 F137号・F138号・F142号掘立柱建物址

F142号掘立柱建物址

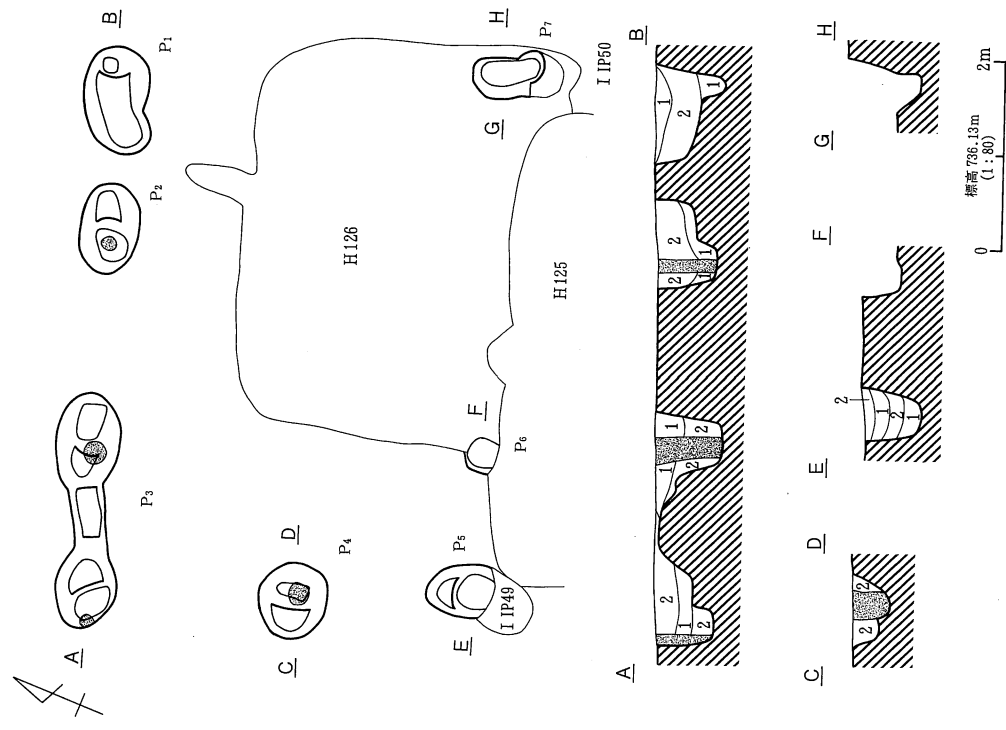

1. 浅黄褐色土層 (10YR8/4) 10YR8/6 ローム主体、10YR2/1 白色粘土ブロック含。
2. 灰黄褐色土層 (10YR4/2) 10YR8/6 ローム粒子・φ2mm 大バミス少含。
柱痕 (10YR5/3) φ5mm 以下バミス少含。

F 139号掘立柱建物址

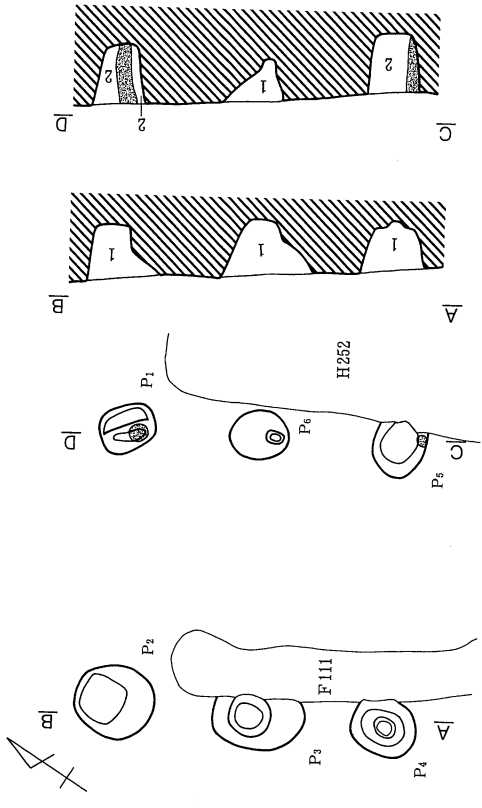

1. 暗褐色土層 (10YR3/3) 10YR8/4 ローム粒・10YR2/2 ブロック (φ10mm 大) 含。
2. 暗褐色土層 (10YR3/3) 7.5YR8/4 ローム・10YR2/2 土ブロック含。
柱痕 (10YR3/3)。

F 141号掘立柱建物址

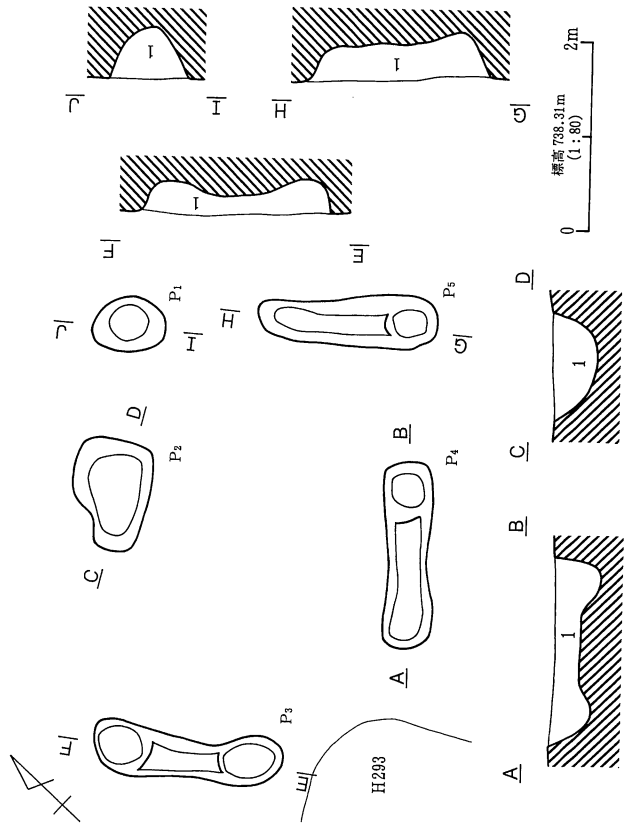

1. におい黄褐色土層 (10YR6/4) 10YR3/1 粒子・バミス含。

F 145号掘立柱建物址

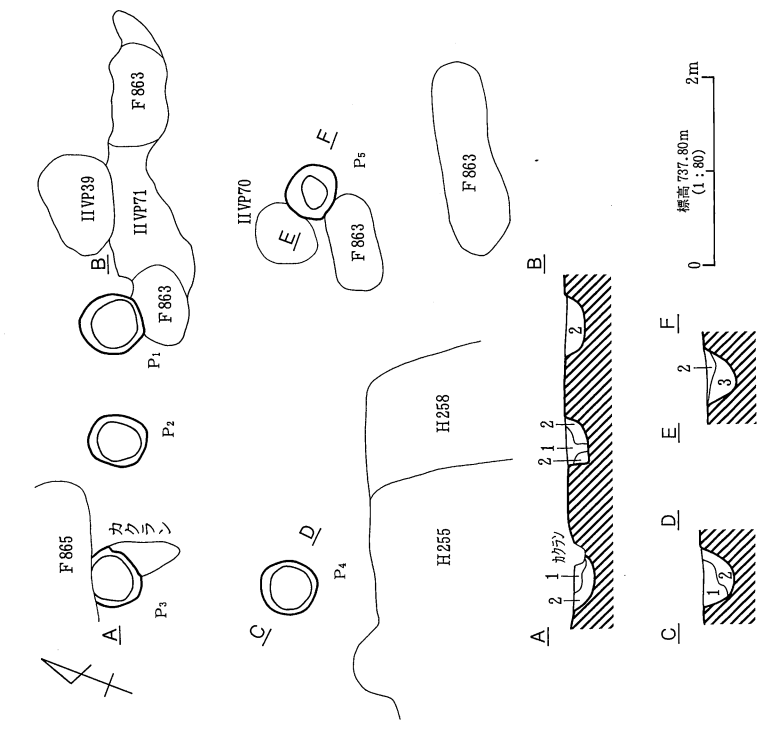

- 1. 黒褐色土層 (10YR2/2) ハミス粒子少含。
- 2. 黒色土層 (10YR2/1)。
- 3. にぶい黄褐色土層 (10YR5/4) ローム主体。

F144号掘立柱建物址

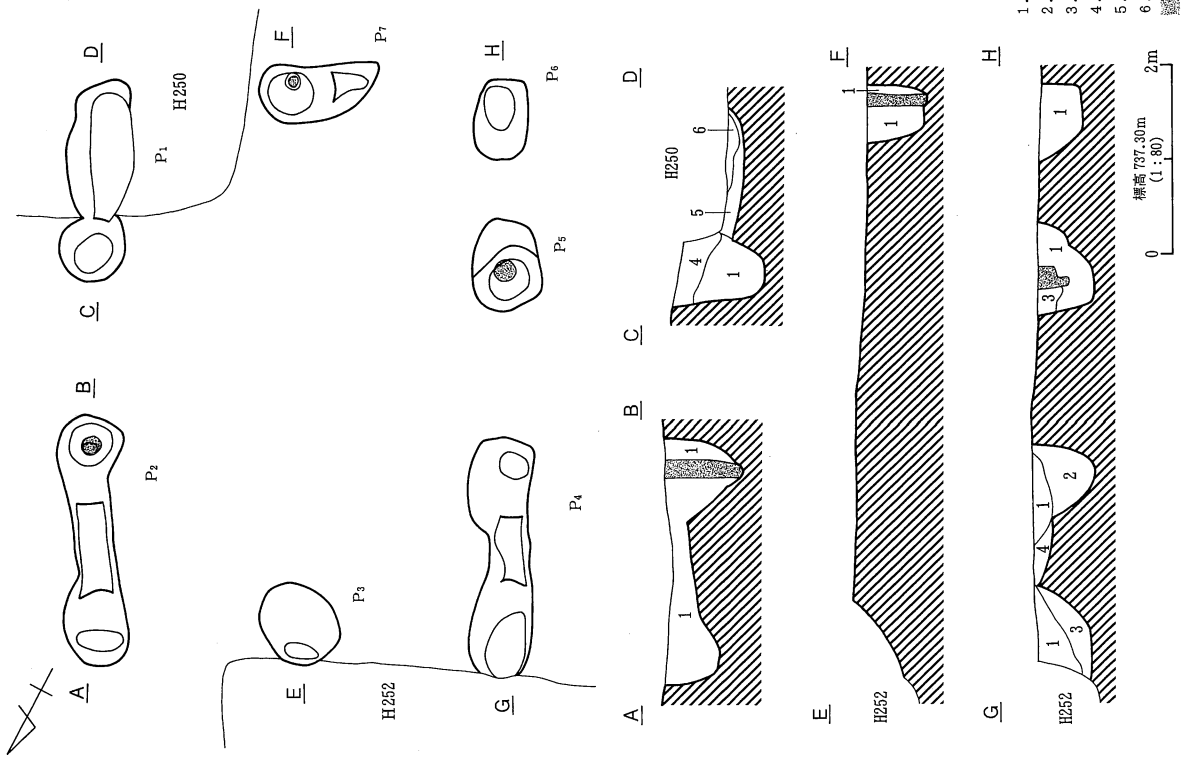

- 1. 暗褐色土層 (10YR3/3) 10YR3/4 ローム粒・φ1mm大ハミス少含。
- 2. 暗褐色土層 (10YR3/3) 10YR3/4~8/2 ロームブロック (φ5mm大)・10YR2/2 (φ2cm大)・φ5mm大ハミス多含。
- 3. 10YR3/4, 10YR3/2, 2.5YR7/2 の混在土層。ロームブロック主体。10YR3/3多含。
- 4. にぶい黄褐色土層 (10YR4/3) 10YR3/4 ローム粒含。
- 5. 黒褐色土層 (10YR2/2) 10YR3/4 ロームブロック含。
- 6. にぶい黄褐色土層 (10YR4/3) 10YR3/3~8/2 ローム含。

F143号掘立柱建物址

第338図 F143号・F144号掘立柱建物址

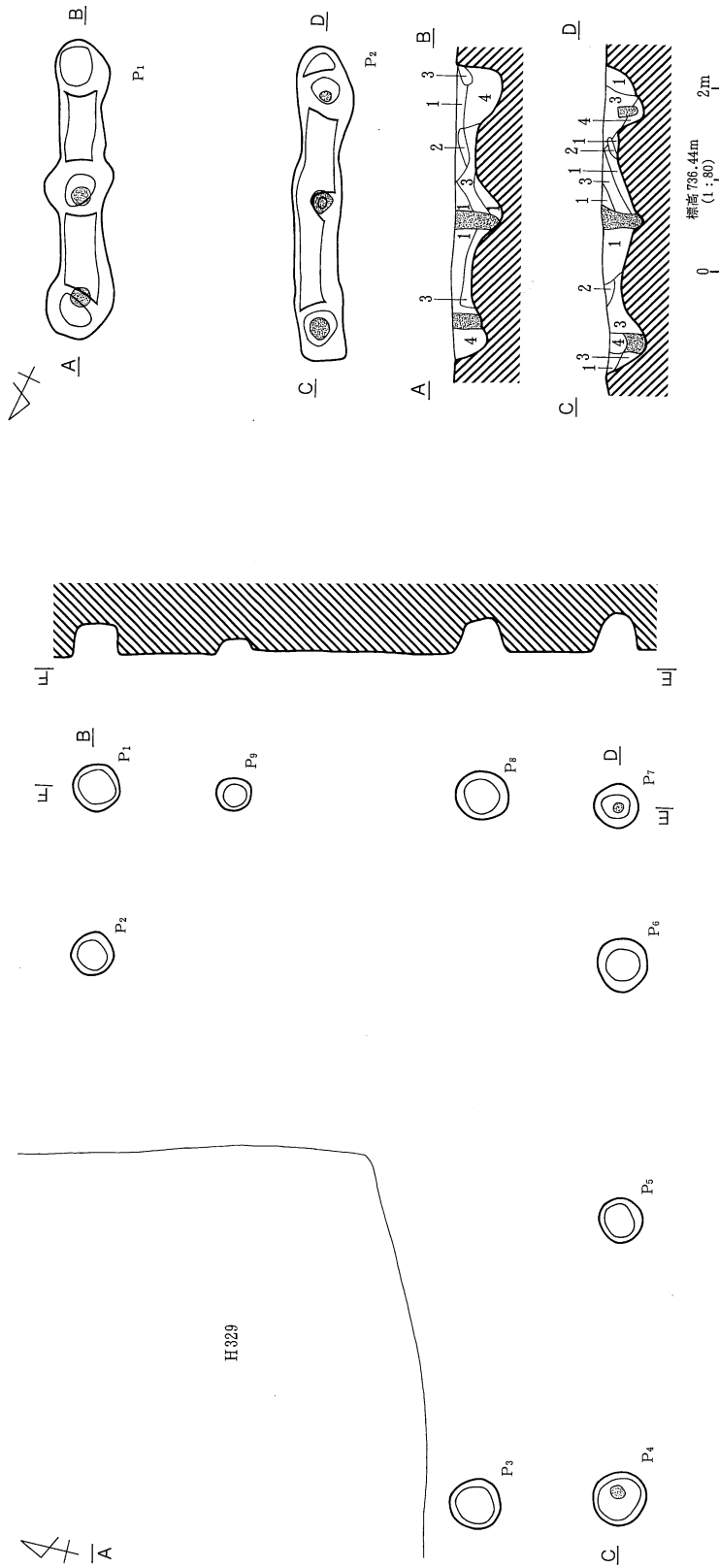

- 1. 黒褐色土層 (10YR2/3) ローム粒 (φ2~3mm)・ロームブロック (φ1~4cm) 含、バミス (φ2mm) 少含。
 - 2. 黄褐色土層 (10YR5/6)。
 - 3. 暗褐色土層 (10YR3/4) ローム粒 (φ1~2mm) 多含、黒色ブロック (φ1cm)・ロームブロック (φ1~2cm) 含。
 - 4. 暗褐色土層 (10YR3/3) ローム粒 (微粒子) 含、バミス (φ2mm) 少含。
- 影線 柱痕 (微粒子) 含、バミス (φ1~2mm) 少含。

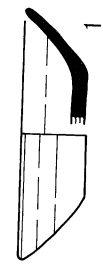

F 147号掘立柱建物址

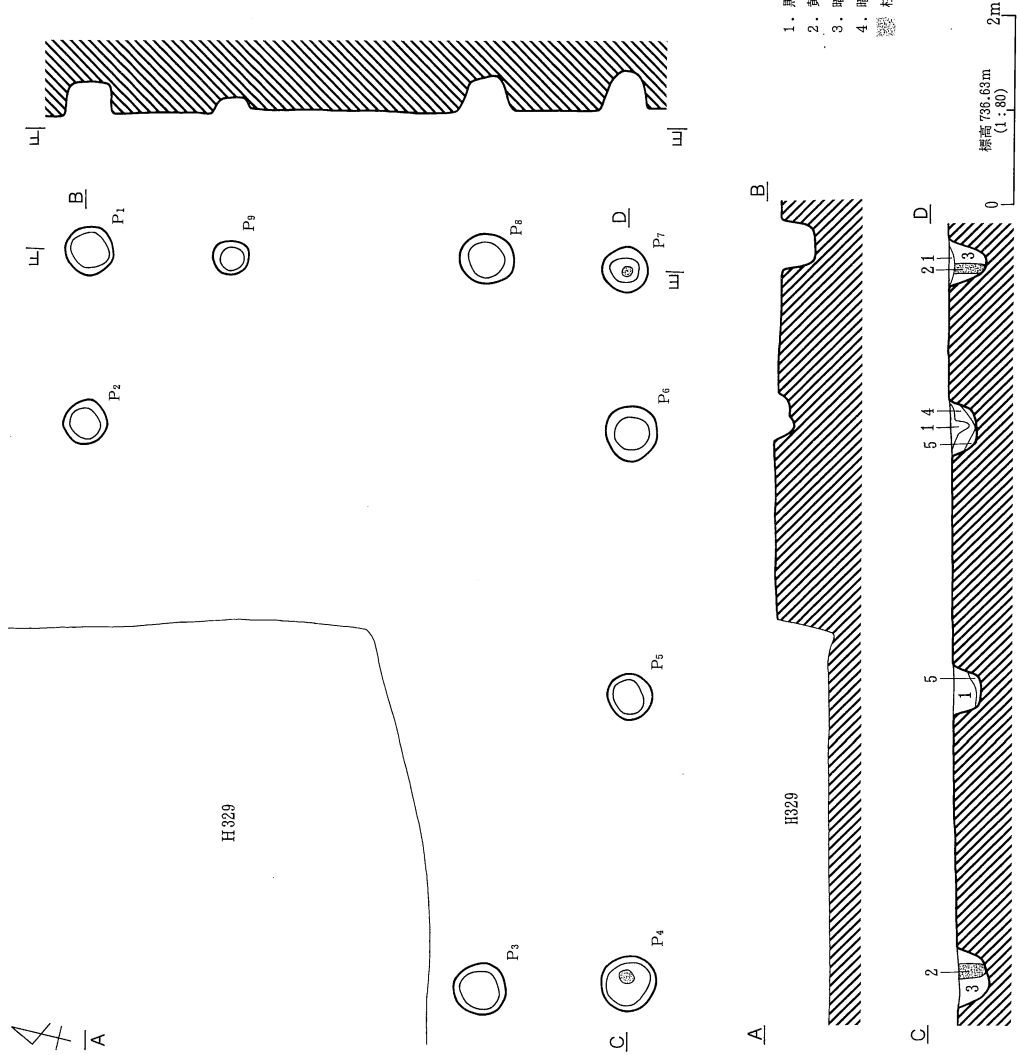

- 1. 暗褐色土層 (10YR3/3) 黒褐色土・砂粒・ローム粒子含。
- 影線 柱痕 (10YR2/3)。
- 3. 黒褐色土層 (10YR3/2) ローム粒子・バミス多含、黒色土ブロック (φ1cm木) 含。
- 4. 黒褐色土層 (10YR2/2) ローム粒子少含。
- 5. 褐色土層 (10YR4/4) ローム粒子・バミス多含。

F 146号掘立柱建物址

第339図 F 146号・F 147号掘立柱建物址

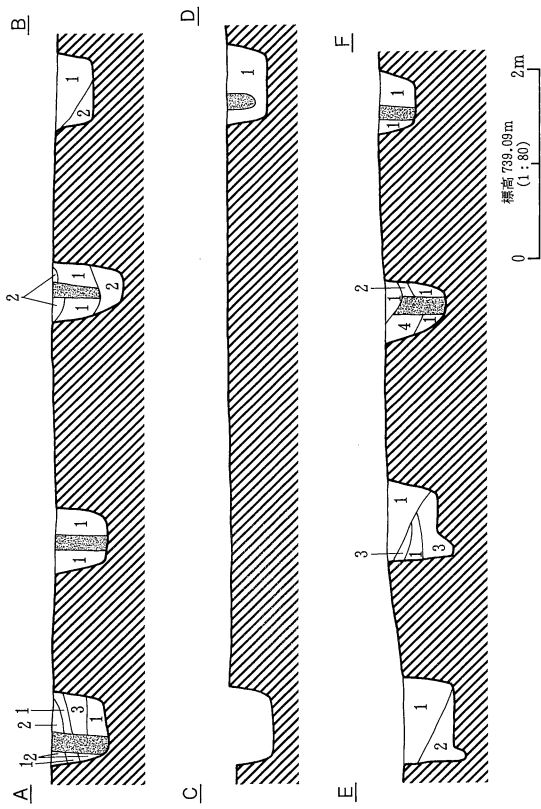
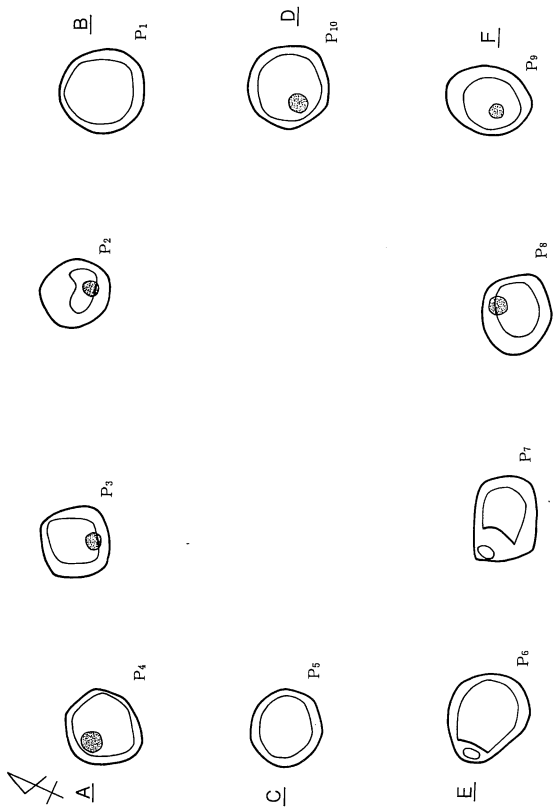

1. 黒色土層 (10YR2/1) φ5mm~1cm 大バミス少含。
 2. 黒色土層 (10YR2/1) 10YR8/6 ローム粒子・φ5mm~1cm 大バミス少含。
 3. 10YR8/4~10YR8/6 ロームの2次堆積層。φ5mm~1cm 大バミス少含。
 4. 黒色土層 (10YR2/1) 10YR7/6 ブロック多含、10YR8/6 ローム粒子・φ5mm~1cm 大バミス少含。
- 礎柱 (10YR2/1) 10YR8/4~10YR8/6 ローム粒子多含、φ5mm~1cm 大バミス少含。

F 149号掘立柱建物址

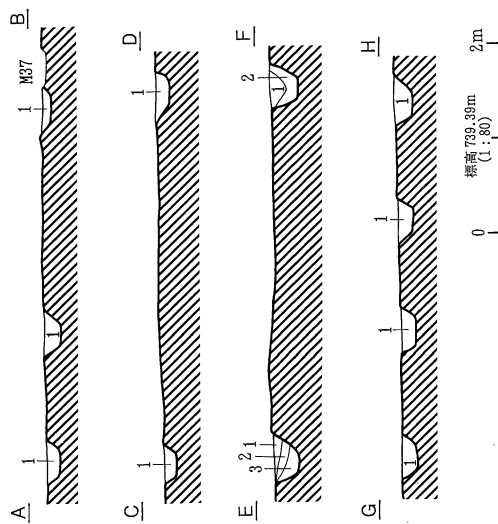
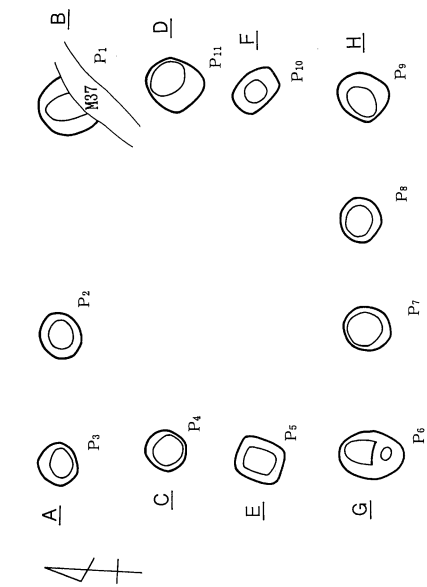

1. 黒色土層 (10YR2/1) 10YR8/6 ローム粒子・φ5mm 以下バミス少含。
2. 黒色土層 (10YR2/1) 黄褐色ローム (10YR8/6) 多含、φ5mm 大バミス含。
3. 2層のローム含有率の比率が更に高い層。

F 148号掘立柱建物址

第340図 F 148号・F 149号掘立柱建物址

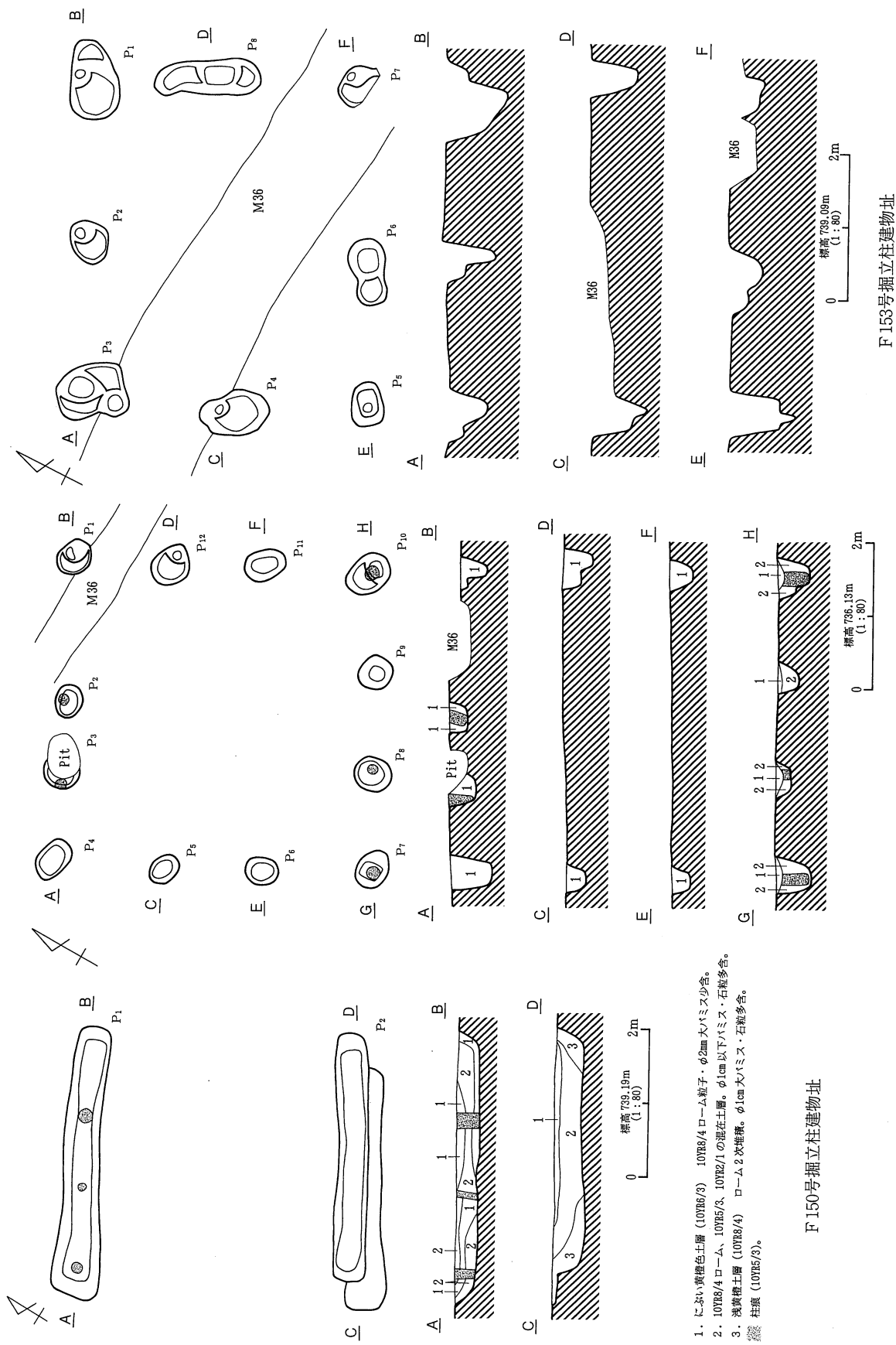

F 150号掘立柱建物址
F 151号掘立柱建物址
F 153号掘立柱建物址

1. 褐色土層 (10YR8/3) 10YR8/4 ローム粒子・φ2mm 大ハミス少含。
2. 10YR8/4 ローム、10YR5/3、10YR2/1 の混在土層。φ1cm 以下ハミス・石粒多含。
3. 赤褐色土層 (10YR8/4) ローム 2 次堆積。φ1cm 大ハミス・石粒多含。

1. 褐色土層 (10YR4/1) 10YR8/4 ローム粒子少含、φ2mm 大ハミス含。
2. 灰黄褐色土層 (10YR4/2) φ15cm 大ロームブロック (10YR8/6)・φ5mm 大ハミス多含、
織 柱類 (10YR4/2)。

F 150号掘立柱建物址
F 151号掘立柱建物址
第341図 F 150号・F 151号・F 153号掘立柱建物址

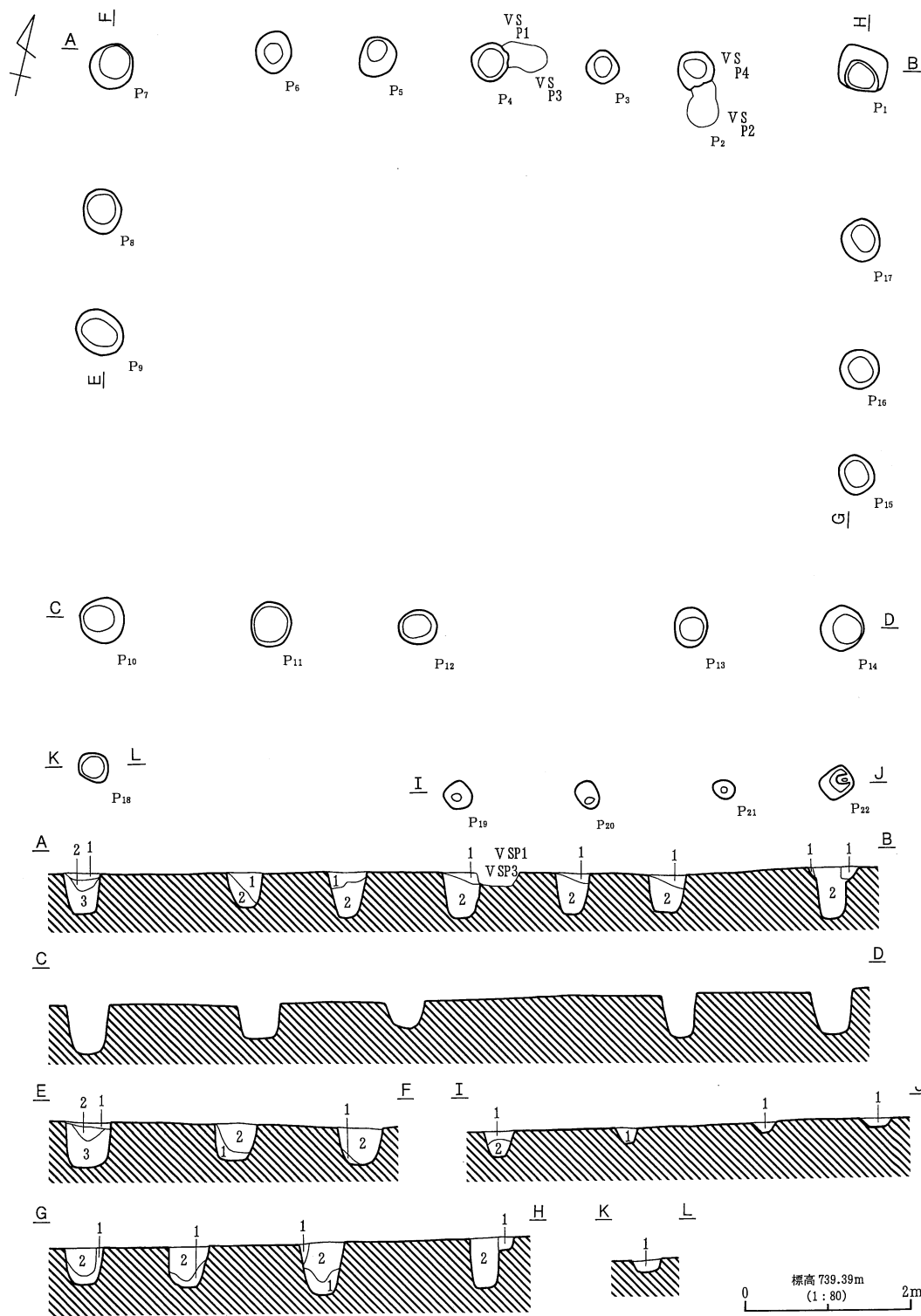

1. 灰黄褐色土層 (10YR4/2) 10YR8/4 ローム粒子・5mm 大バミス多含。
2. 黒色土層 (10YR2/1) ϕ 5mm 大バミス少含。
3. 黒褐色土層 (10YR3/2) ϕ 1cm 以下バミス・10YR2/1 粒子少含。

第342図 F152号掘立柱建物址

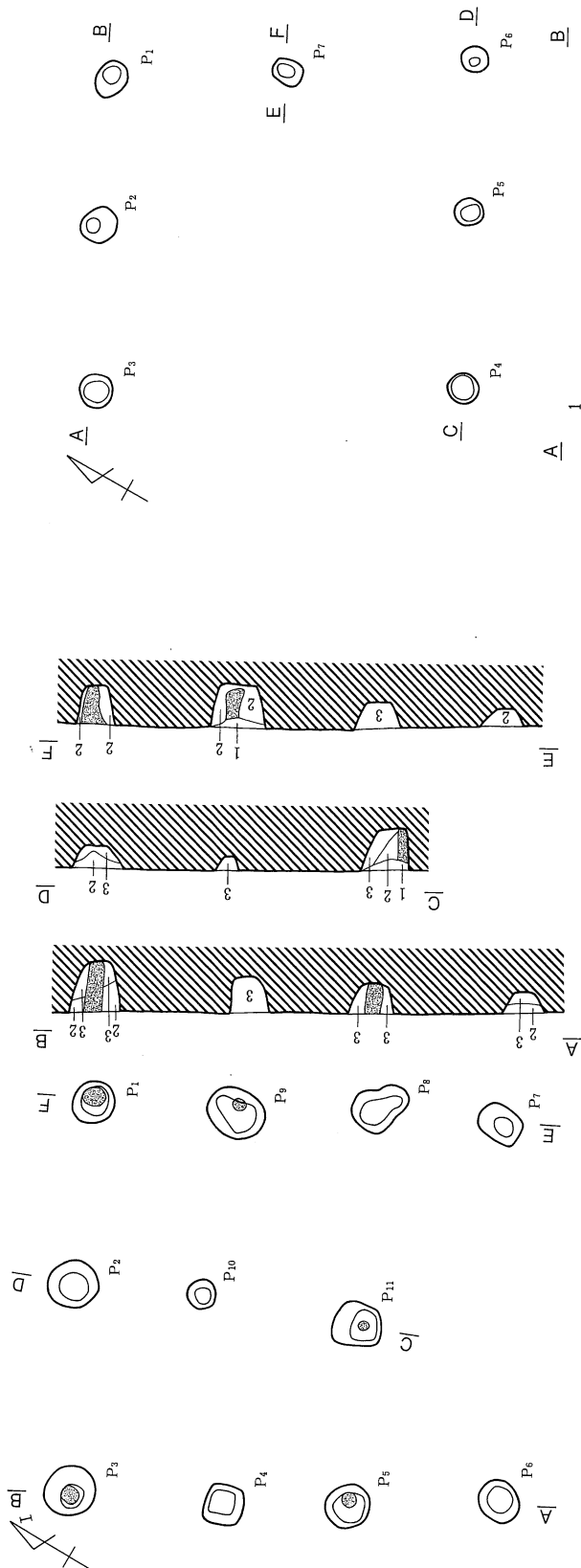

- F155号掘立柱建物址
1. 黒褐色土層 (10YR3/2) 10YR3/4 ローム粒子・砂粒含、 $\phi 5\text{mm}$ 以下バミリス少含。
 2. 黒褐色土層 (10YR3/2) 10YR3/4 ローム粒子・ $\phi 5\text{mm}$ 以下バミリス少含。
 3. 浅黄褐色土層 (10YR3/4) ローム2次堆積。10YR3/2 粒子少含、 $\phi 5\text{mm}$ 以下バミリス多含。

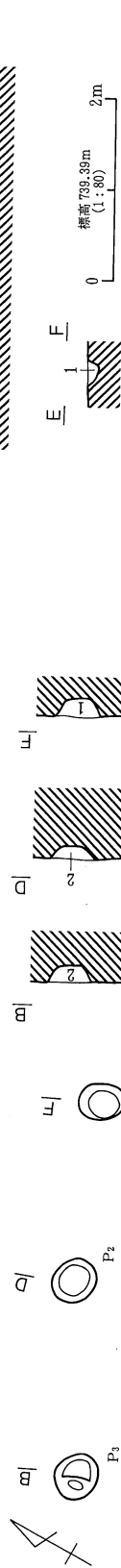

- F156号掘立柱建物址
1. 10YR5/3、10YR2/1、10YR3/4 の硬直土層。 $\phi 5\text{mm}$ 以下バミリス・石粒多含。

- F154号掘立柱建物址
1. 黒褐色土層 (10YR3/1) 10YR7/6 ローム粒子・ $\phi 1\text{cm}$ 大バミリス多含。
 2. 黒褐色土層 (10YR2/1) 10YR7/6 ローム粒子・ $\phi 1\text{cm}$ 大バミリス少含。
 3. にぶい黄褐色土層 (10YR5/4) 10YR6/6 粒子・ $\phi 1.5\text{cm}$ 大バミリス含。

第343図 F154号・F155号・F156号掘立柱建物址

F156号掘立柱建物址

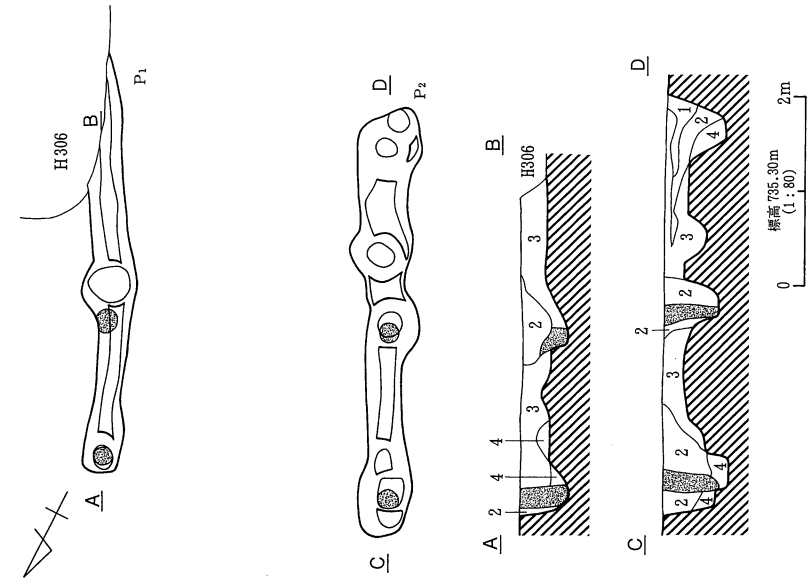

1. 暗褐色土層 (10YR3/3) φ3mm 大バミズ少含。
 2. 暗褐色土層 (10YR2/3) φ3mm 大バミズ含、10YR8/4 ローム粒・10YR2/2 少含。
 3. 淡黄褐色土層 (10YR8/3) ロームブロック主体、10YR3/3・φ4mm 大バミズ少含。
 4. 暗褐色土層 (10YR2/2) φ1mm 以内バミズ少含。
- 礎 柱痕 (10YR3/3)。

F 159号掘立柱建物址

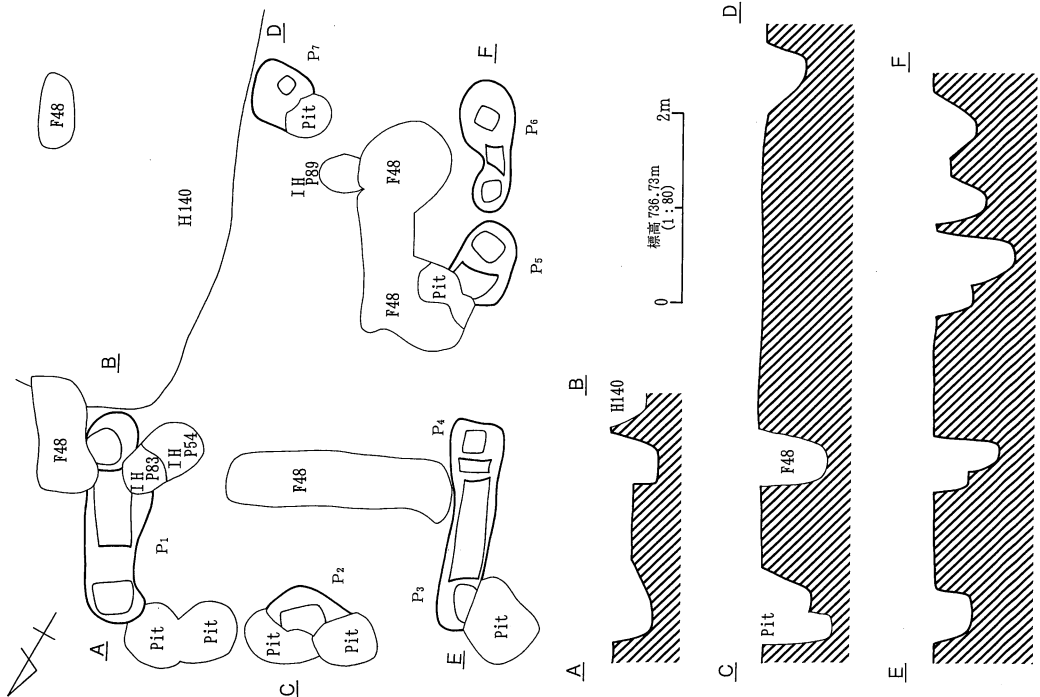

F 158号掘立柱建物址

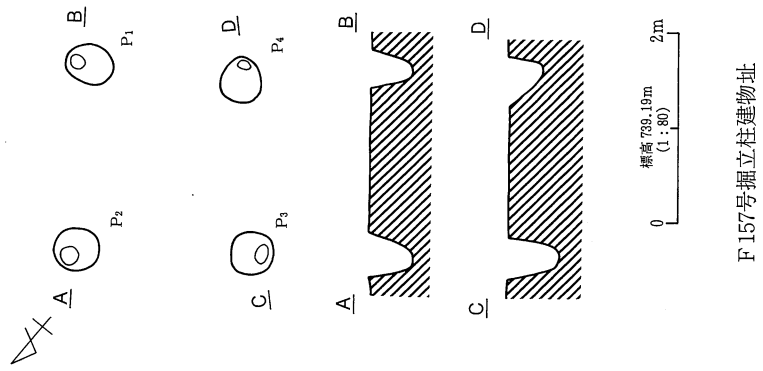

F 157号掘立柱建物址

第344図 F 157号・F 158号・F 159号掘立柱建物址

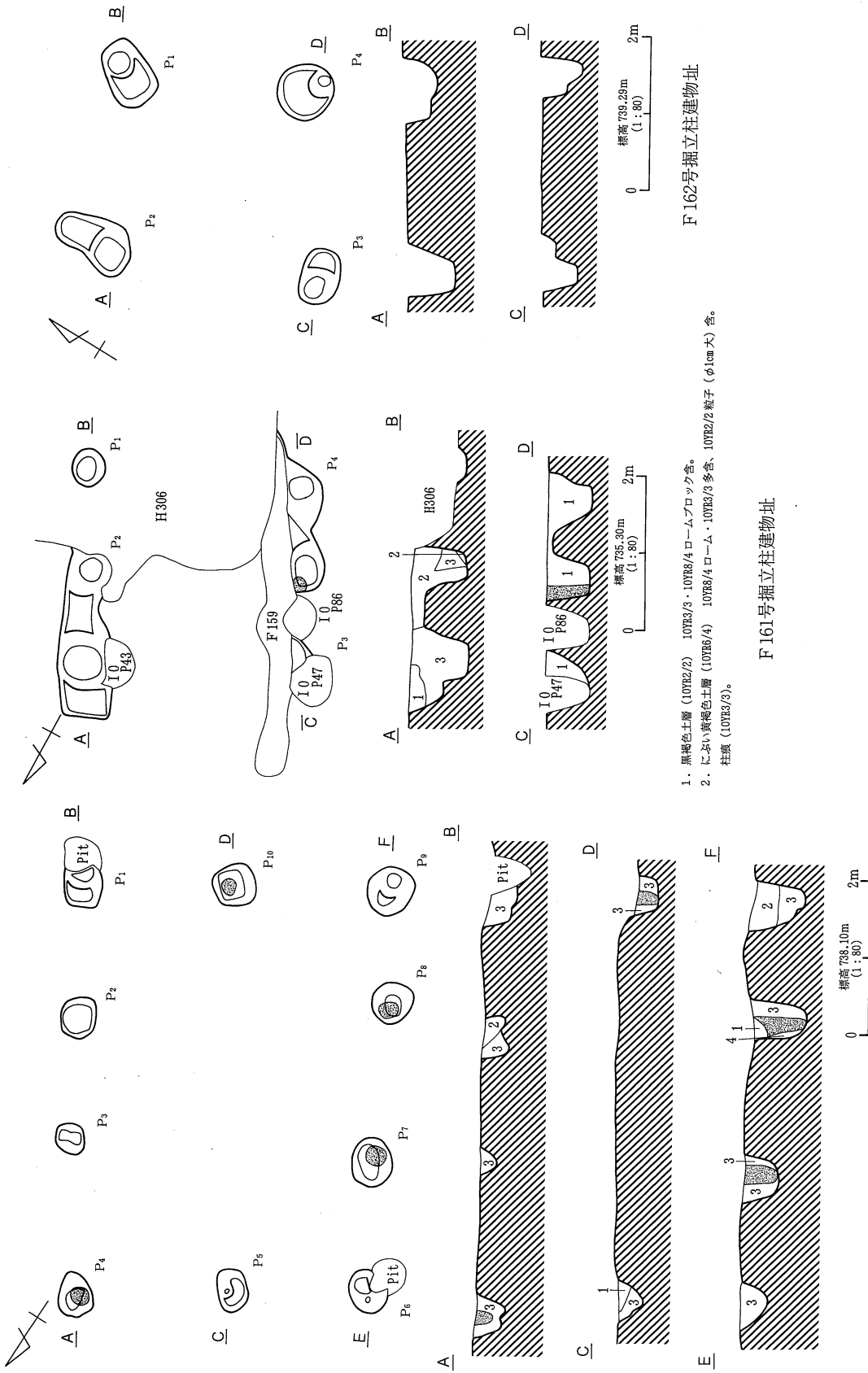

1. 黒褐色土層 (10YR2/2) 10YR3/3・10YR8/4 ロームブロック含。
 2. におい黄褐色土層 (10YR6/4) 10YR8/4 ローム・10YR3/3 多含、10YR2/2 粒子 (φ1cm 大) 含。
 柱痕 (10YR3/3)。

1. 黒褐色砂質土層 (10YR2/2) ローム粒子・φ5mm 大バミス極少含。新作土に腐蝕。
 2. 暗褐色土層 (10YR3/3) ローム粒子・φ5mm 大バミス少含。
 3. 暗褐色砂質土層 (10YR3/4) φ5mm 以下ローム粒子多含、φ1mm 大バミス少含。人為埋土。
 4. 黄褐色土層 (10YR5/6) ローム 2 次堆積。
 柱痕。

F 160号掘立柱建物址

第345図 F 160号・F 161号・F 162号掘立柱建物址

F 162号掘立柱建物址

F 161号掘立柱建物址

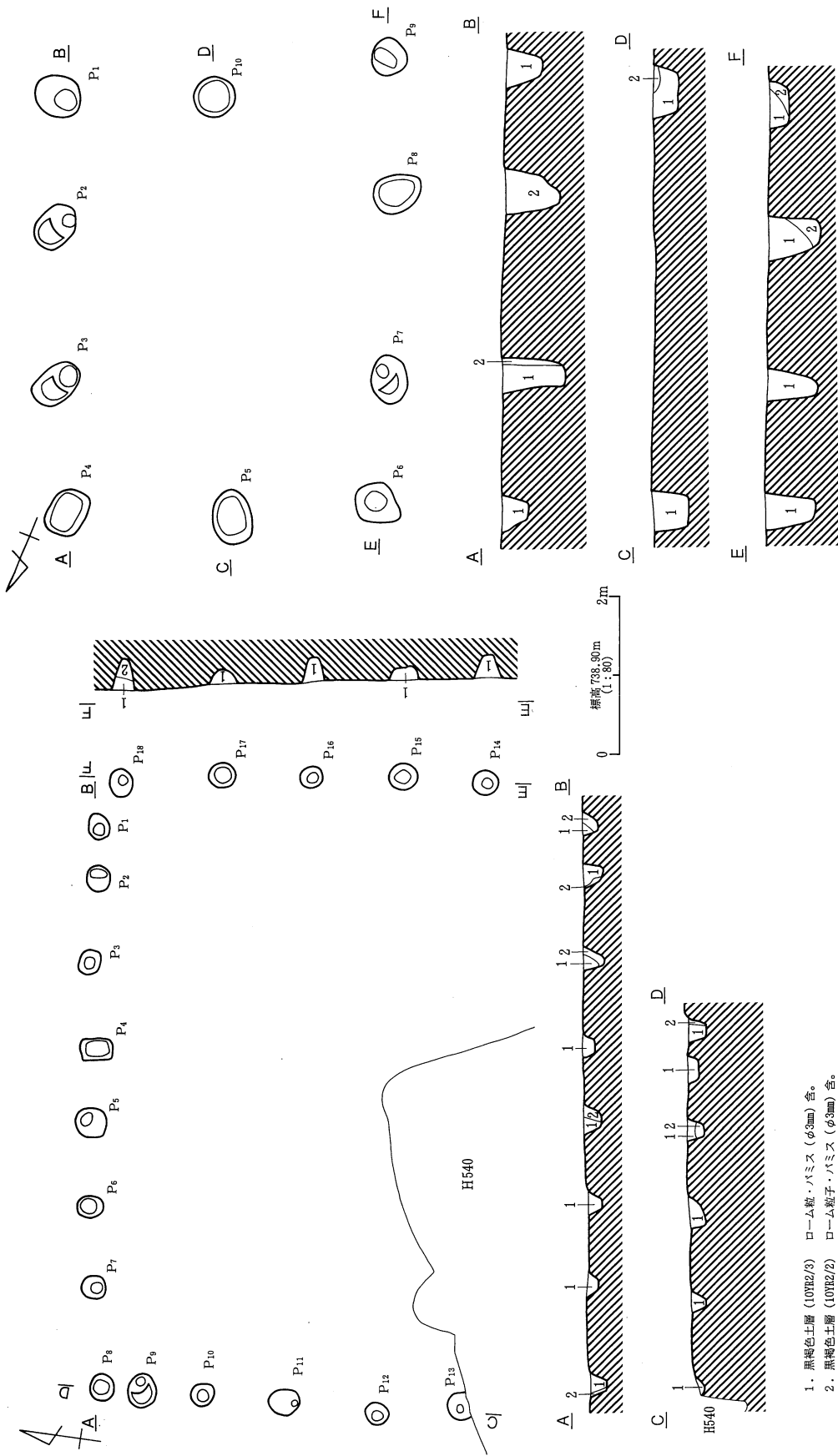

1. 黒褐色土層 (10YR2/3) ローム粒・バミス (φ3mm) 含。
2. 黒褐色土層 (10YR2/2) ローム粒・バミス (φ3mm) 含。

F 163号掘立柱建物址

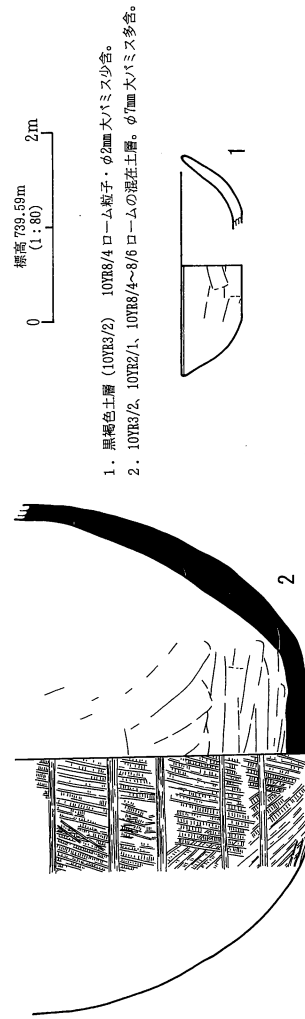

1. 黒褐色土層 (10YR3/2) 10YR3/4 ローム粒・φ2mm大バミス少含。
2. 10YR3/2, 10YR2/1, 10YR3/4~8/6 ロームの混在土層。φ7mm大バミス多含。

F 164号掘立柱建物址

第346図 F 163号・F 164号掘立柱建物址

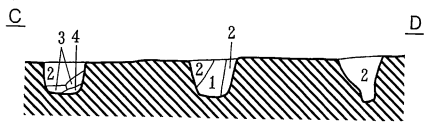
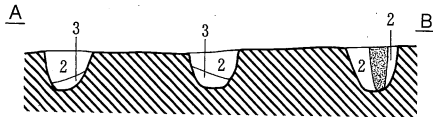

0 標高 740.00m (1:80) 2m

1. 黒褐色土層 (10YR3/2) ϕ 3mm 大バミス少含。
 2. 黒褐色土層 (10YR2/2) ϕ 1mm 大バミス少含。
 3. におい黄橙色土層 (10YR6/4) ローム主体。10YR4/3 含。
 4. におい黄橙色土層 (10YR4/3) ϕ 1mm 大バミス少含。
- 柱痕 (10YR3/2)。

F 165号掘立柱建物址

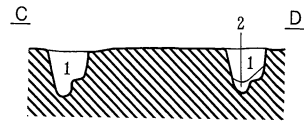
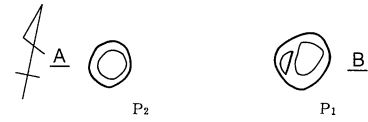

0 標高 739.70m (1:80) 2m

1. 黒褐色土層 (10YR3/2) ϕ 1mm 大バミス少含。
2. 浅黄橙色土層 (10YR8/4) ローム主体。10YR3/3 含。

F 166号掘立柱建物址

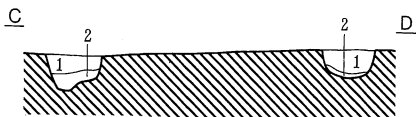
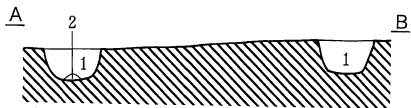

0 標高 739.80m (1:80) 2m

1. 黒褐色土層 (10YR2/2) ϕ 1mm 大バミス少含。
2. 浅黄橙色土層 (10YR8/4) ローム主体。10YR3/3 少含。

F 167号掘立柱建物址

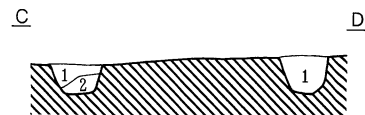
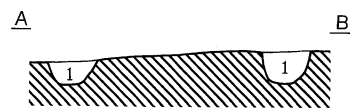
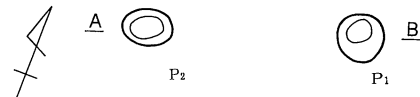

0 標高 740.00m (1:80) 2m

1. 黒褐色土層 (10YR3/2) ϕ 2mm 大バミス少含。
2. 浅黄褐色土層 (10YR8/4) ローム主体。10YR3/2 少含。

F 168号掘立柱建物址

第347図 F 165号・F 166号・F 167号・F 168号掘立柱建物址

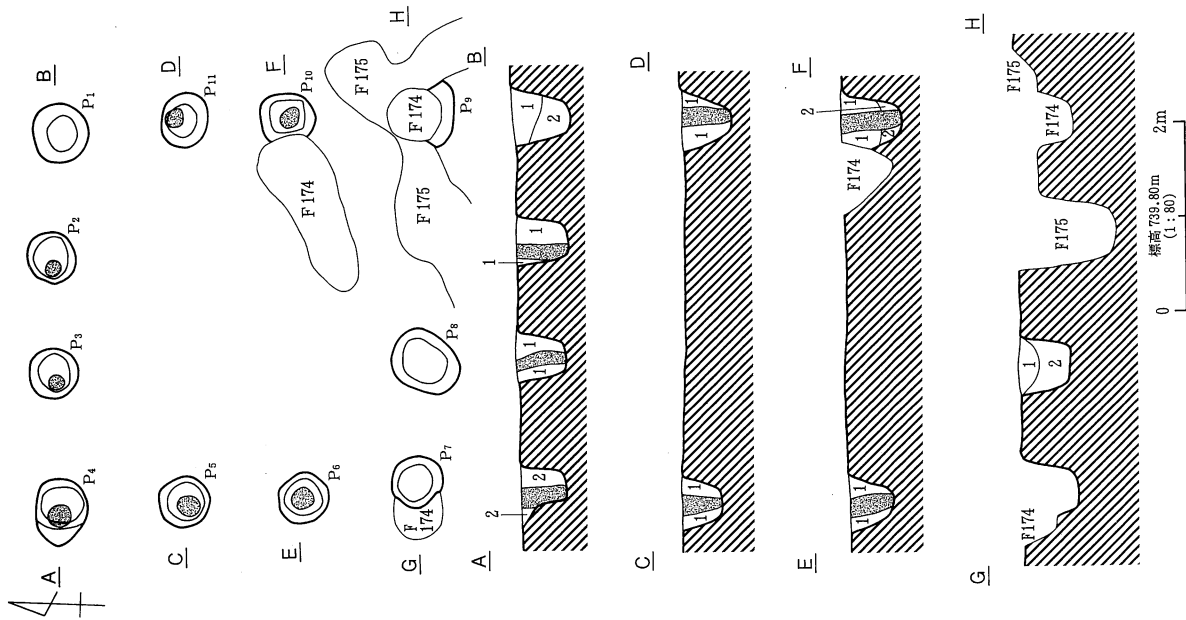

1. 黒褐色土層 (10YR2/2) φ1mm大バミス少含。
2. 10YR3/3 砂質土、10YR8/4 ロームの混在土層。
3. 柱痕 (10YB4/3)。φ2mm大バミス・10YR3/4 ローム散在。

F 173号掘立柱建物址

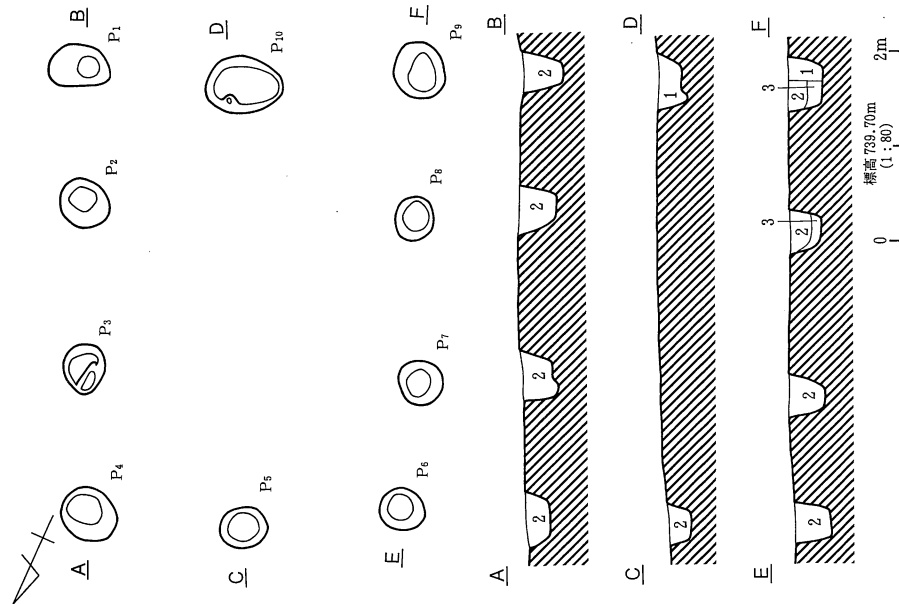

1. 黒褐色土層 (10YR3/2) φ2mm大バミス少含。
2. 黒褐色土層 (10YR2/2) φ1mm大バミス少含。
3. 淡黄褐色土層 (10YR8/4) ローム主体、10YR3/2少含。

F 170号掘立柱建物址

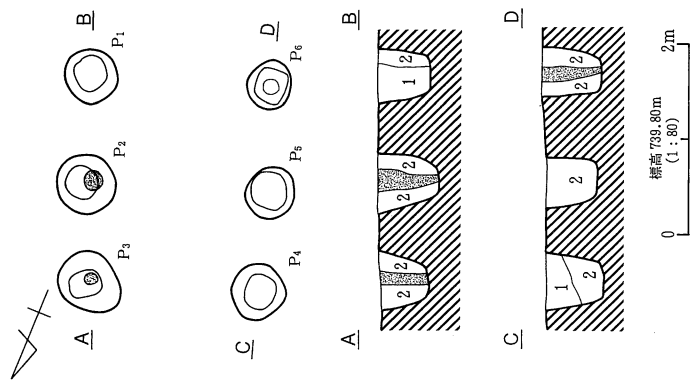

1. 黒褐色土層 (10YR3/2) φ3mm大バミス少含。
2. 黒褐色土層 (10YR2/2) 10YR3/3 ブロック状多含。
3. 柱痕 (10YR3/2)。

F 169号掘立柱建物址

第348図 F 169号・F 170号・F 173号掘立柱建物址

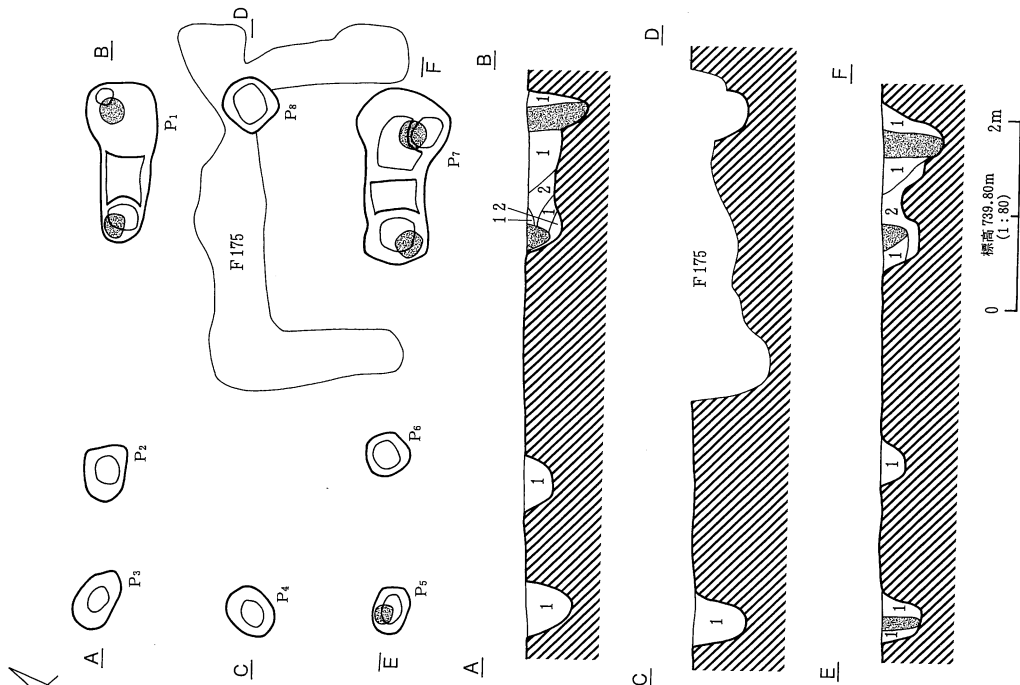

1. 黒褐色土層 (10YR2/2) φ1mm大ハミス少含。
2. 10YR3/3砂質土、10YR8/4ロームの混在土層。

F174号掘立柱建物址

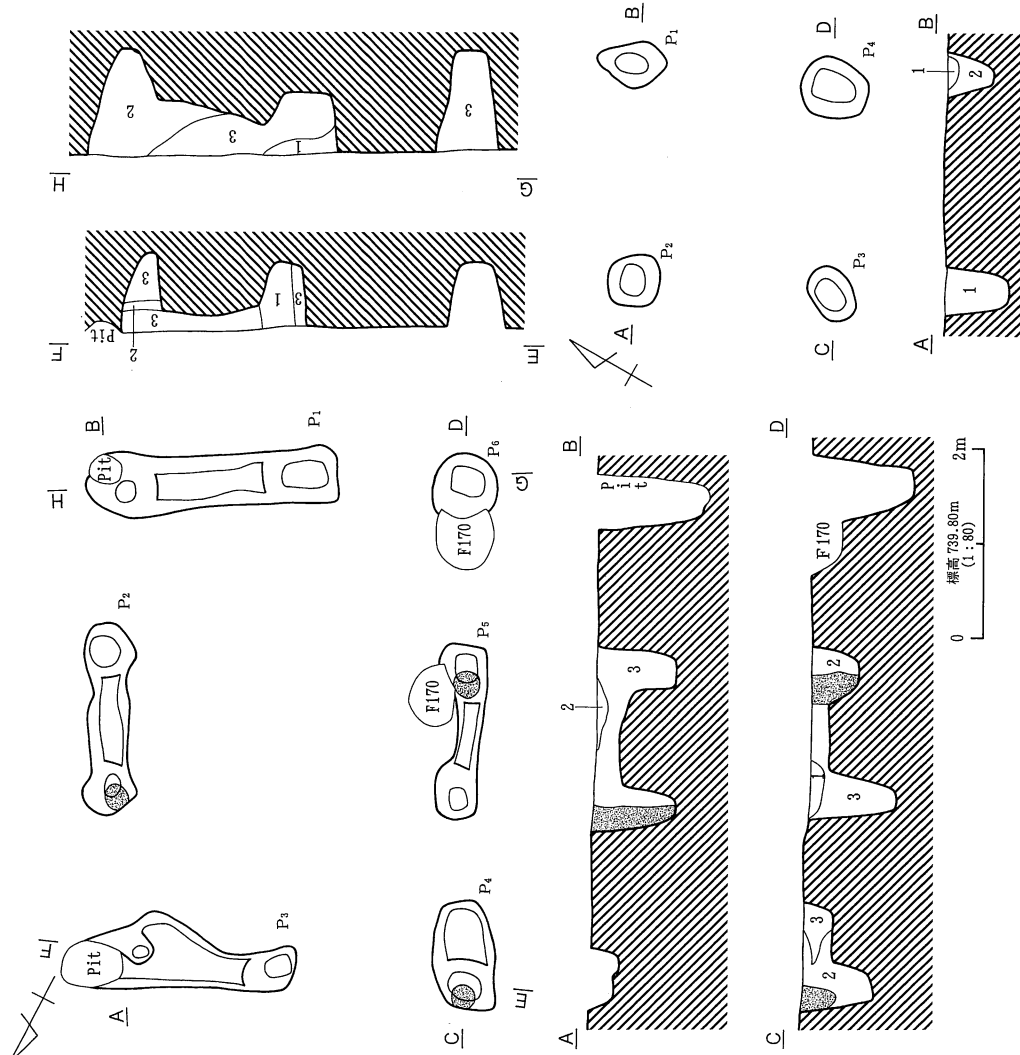

1. 黒褐色土層 (10YR3/2) φ1mm大ハミス少含。
2. 10YR8/4ローム、10YR3/3砂質土の混在土層、人為埋土。

F171号掘立柱建物址

1. 黒褐色土層 (10YR3/2) φ1mm大ハミス少含。
2. 暗褐色土層 (10YR3/3) 10YR8/4ロームブロック、φ3mm大ハミス少含。

F176号掘立柱建物址

第349図 F171号・F174号・F176号掘立柱建物址

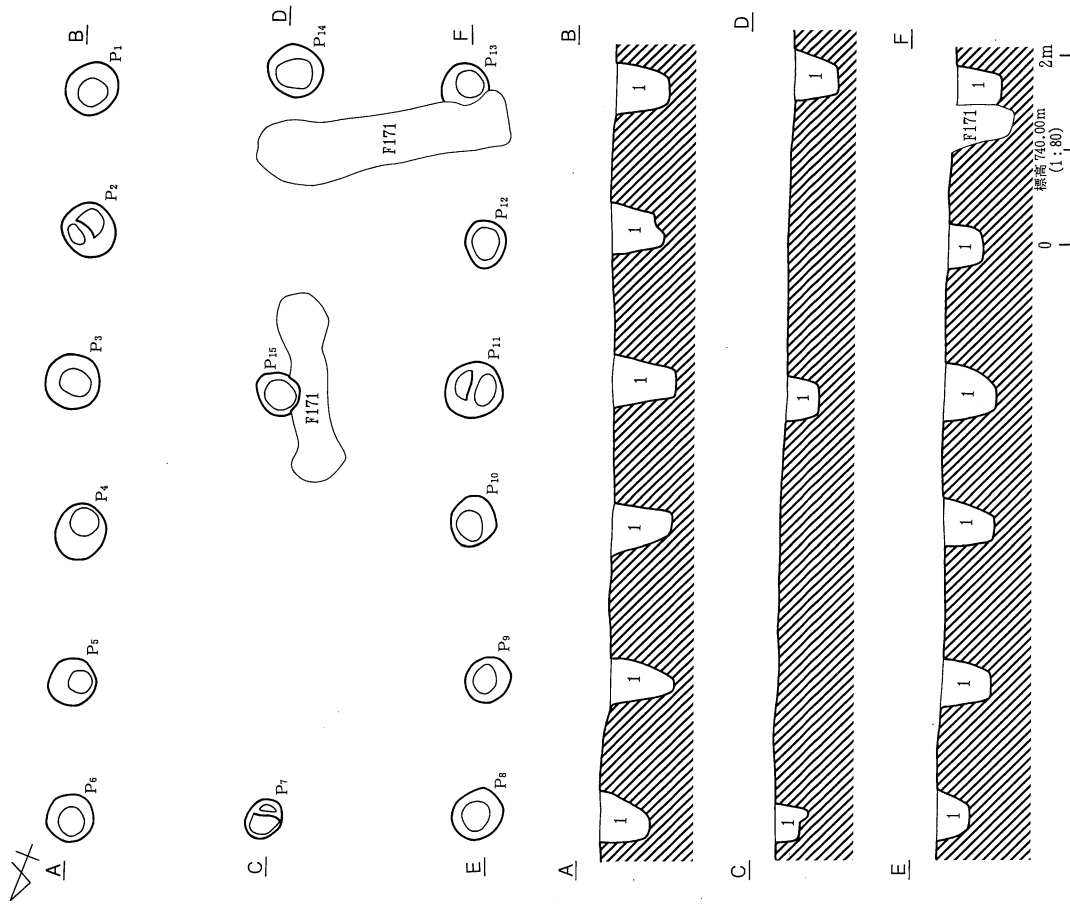

1. 黒褐色土層 (10YR2/2) ϕ 1mm大ハミス少含。

F172号掘立柱建物址

第350図 F172号・F175号掘立柱建物址

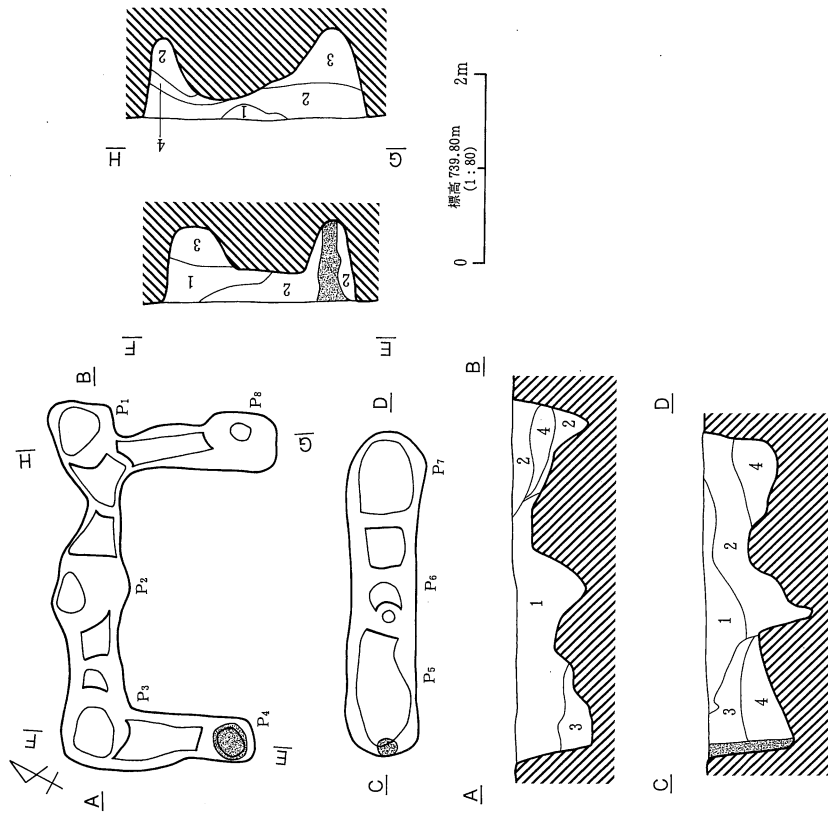

1. 10YR2/2, 10YR3/2, 10YR8/4ロームの混在土層。
 2. 黒褐色土層 (10YR2/3) ϕ 5mm大ローム粒 (10YR8/4)・ ϕ 3mm大ハミス少含。
 3. 黒褐色土層 (10YR2/2) ϕ 1mm大ハミス少含。
 4. 淡黄褐色土層 (10YR8/4) ローム主体, 10YR3/3少含。
 柱礎 (10YR3/2) ϕ 3mm大ハミス少含。

F175号掘立柱建物址

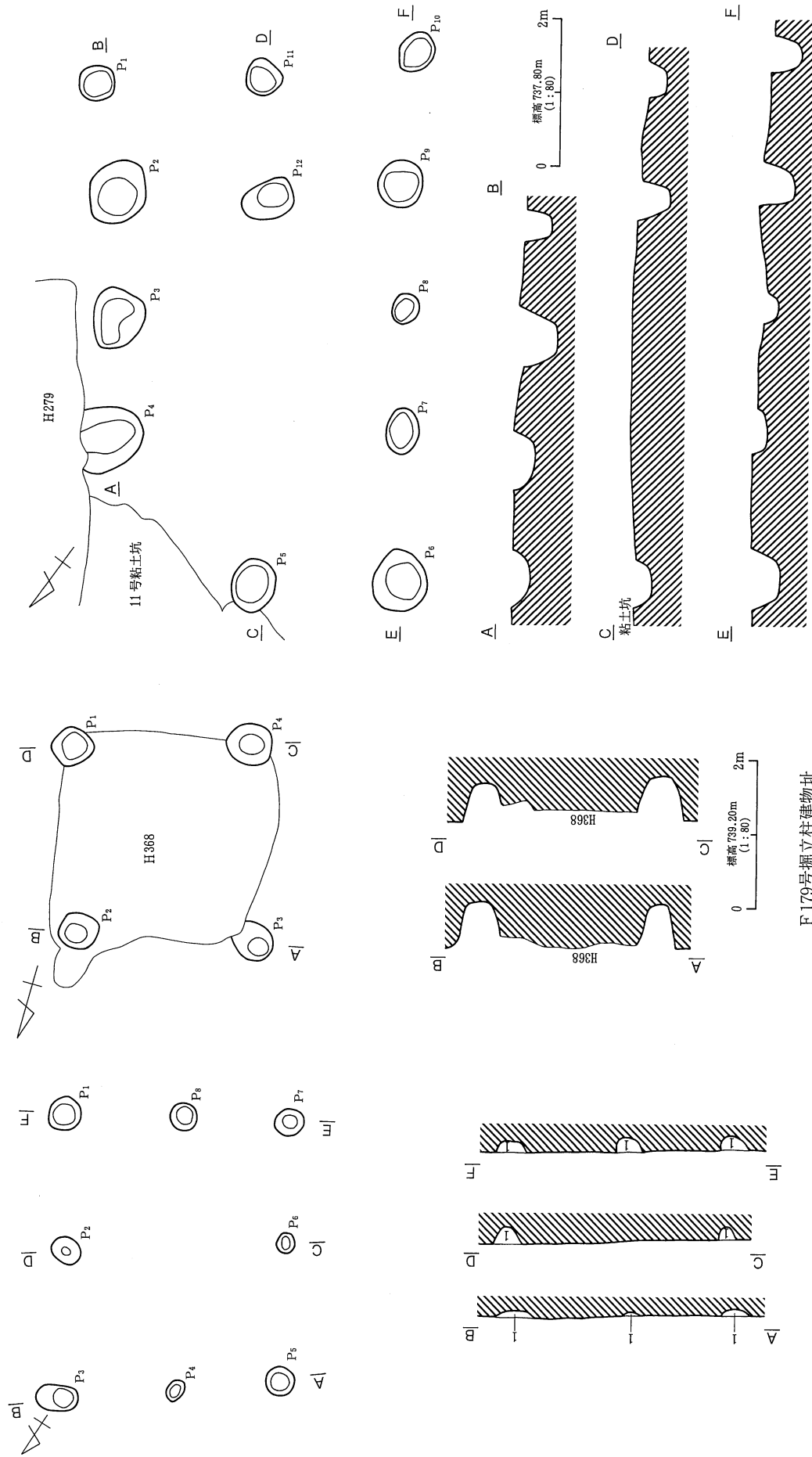

F 178号掘立柱建物址

F 179号掘立柱建物址

1. 暗褐色土層 (10YR3/3) φ1mm 大ハミス少含。

F 177号掘立柱建物址

第351図 F 177号・F 178号・F 179号掘立柱建物址

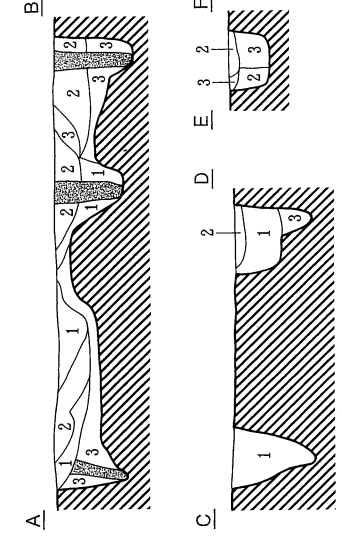
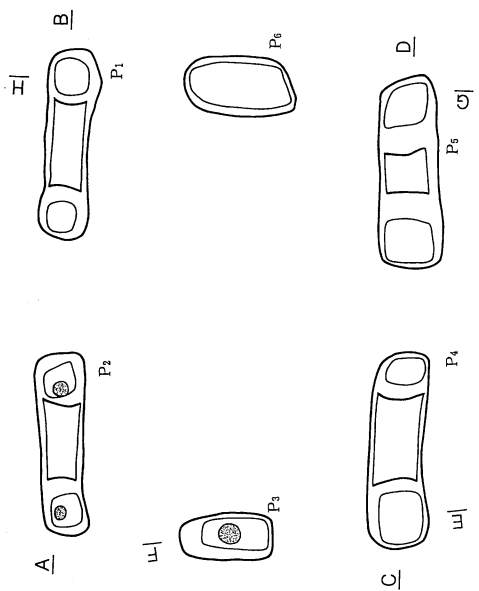
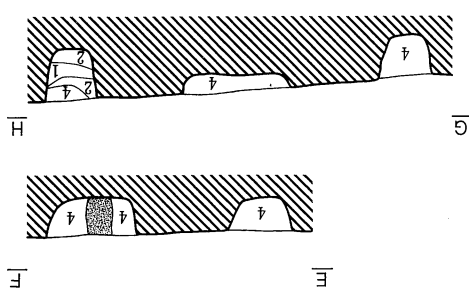
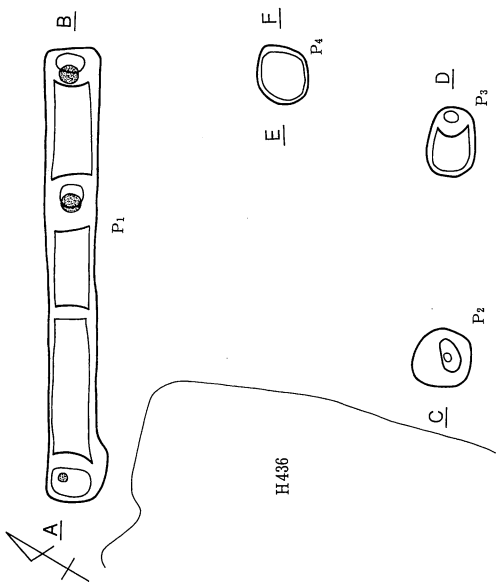

- 1. 黒色土層 (10YR2/1) 10YR7/6 ローム粒子・φ5mm 大ハミス・石粒少含。
- 2. 10YR2/1, 10YR8/4 の混在土層。φ1cm 以下ハミス・石粒多含。
- 3. 淡黄褐色土層 (10YR8/3) ローム 2 次堆積 (砂質)。

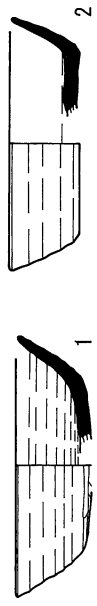

F 182号掘立柱建物址

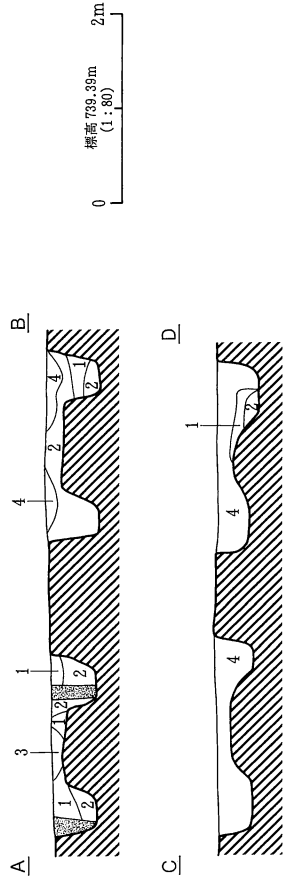

- 1. 黄褐色土層 (10YR8/6) 10YR2/1 粒子・ブロック少含。
- 2. 黒色土層 (10YR2/1)。
- 3. 黄褐色土層 (10YR8/6) ローム 2 次堆積。
- 4. 褐色土層 (10YR4/1) 10YR8/4 ローム粒・10YR2/1 ブロック (φ1cm) 多含、φ5mm 大ハミス少含。

F 180号掘立柱建物址

第352図 F 180号・F 182号掘立柱建物址

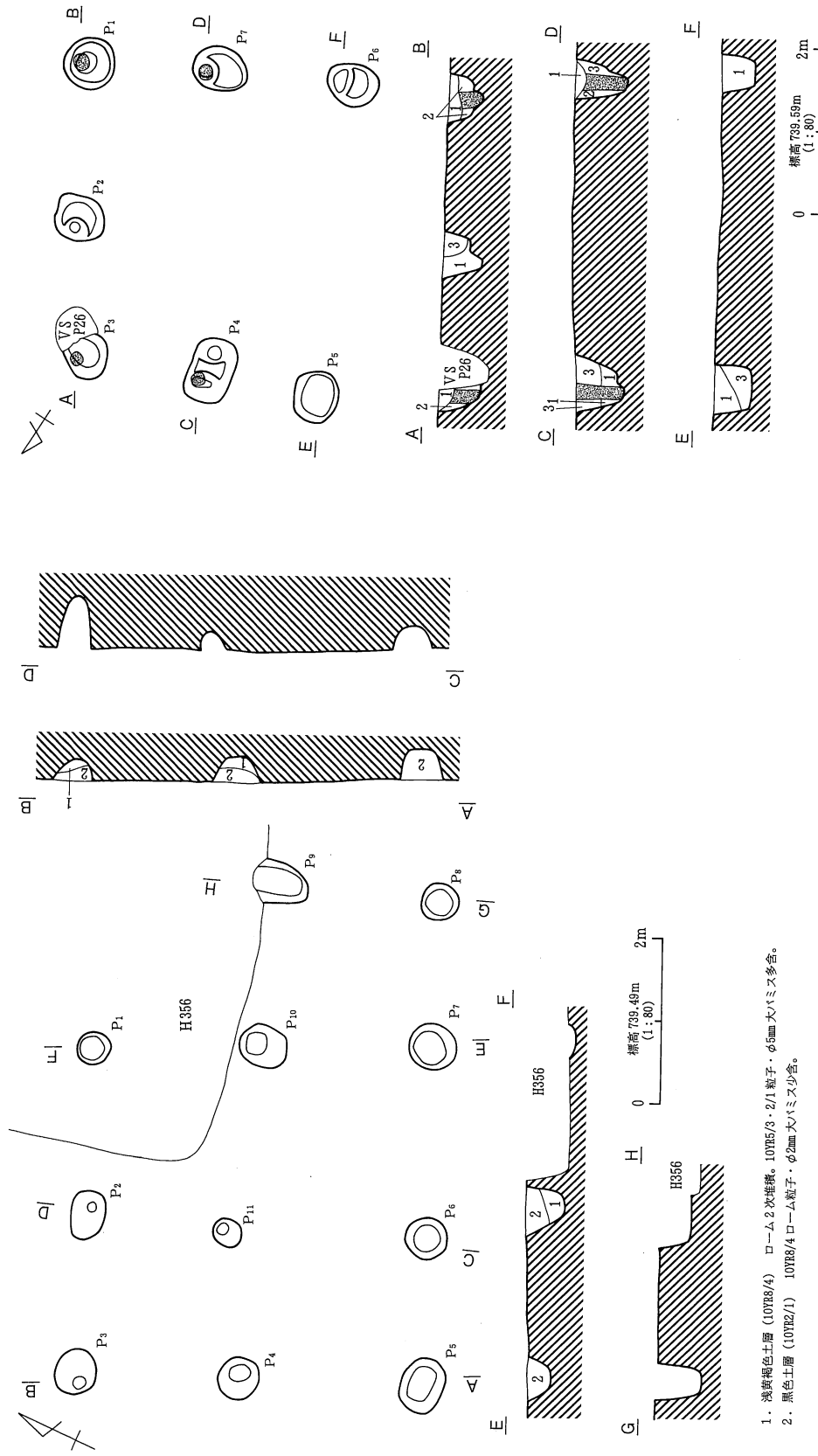

F 181号掘立柱建物址

1. 淡黄褐色土層 (10YR8/4) ローム2次堆積。10YR5/3・2/1 粒子・φ5mm 大ハミス多含。
2. 黒色土層 (10YR2/1) 10YR8/4 ローム粒子・φ2mm 大ハミス少含。

1. 黒褐色土層 (10YR3/2) 10YR8/6 ローム粒子・φ2mm~1cm 大ハミス少含。
2. 黄褐色土層 (10YR8/6) ローム2次堆積。
3. 10YR3/2, 8/6 の混在土層。φ5mm 大ハミス多含。

F 184号掘立柱建物址

第353図 F 181号・F 184号掘立柱建物址

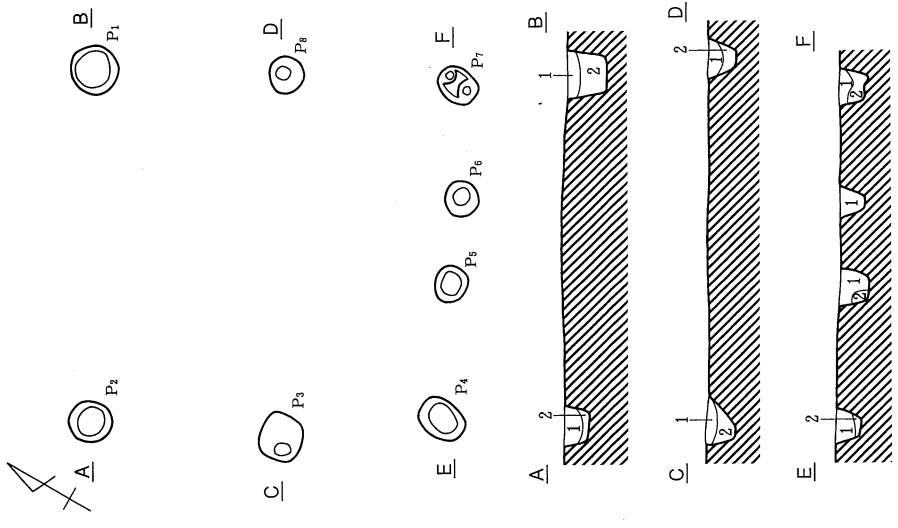

1. 黒色土層 (10YR2/1) 10YR8/6 ローム粒子・φ5mm 大ハミス少含。
2. 10YR8/6、2/1、5/3の混在土層。φ5mm 大ハミス多含。

F 185号掘立柱建物址

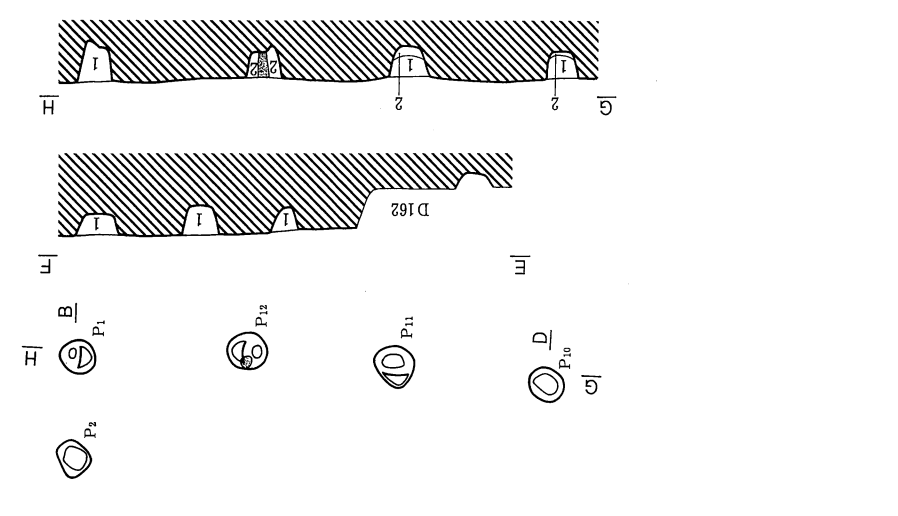

1. 黒色土層 (10YR2/1) 10YR8/3 土粒・φ2mm 大ハミス少含。
2. 10YR2/1、10YR8/6 ローム、10YR8/3 砂質ロームの混在土層。φ1cm 以下ハミス少含。
柱痕 (10YR2/1)。

F 183号掘立柱建物址

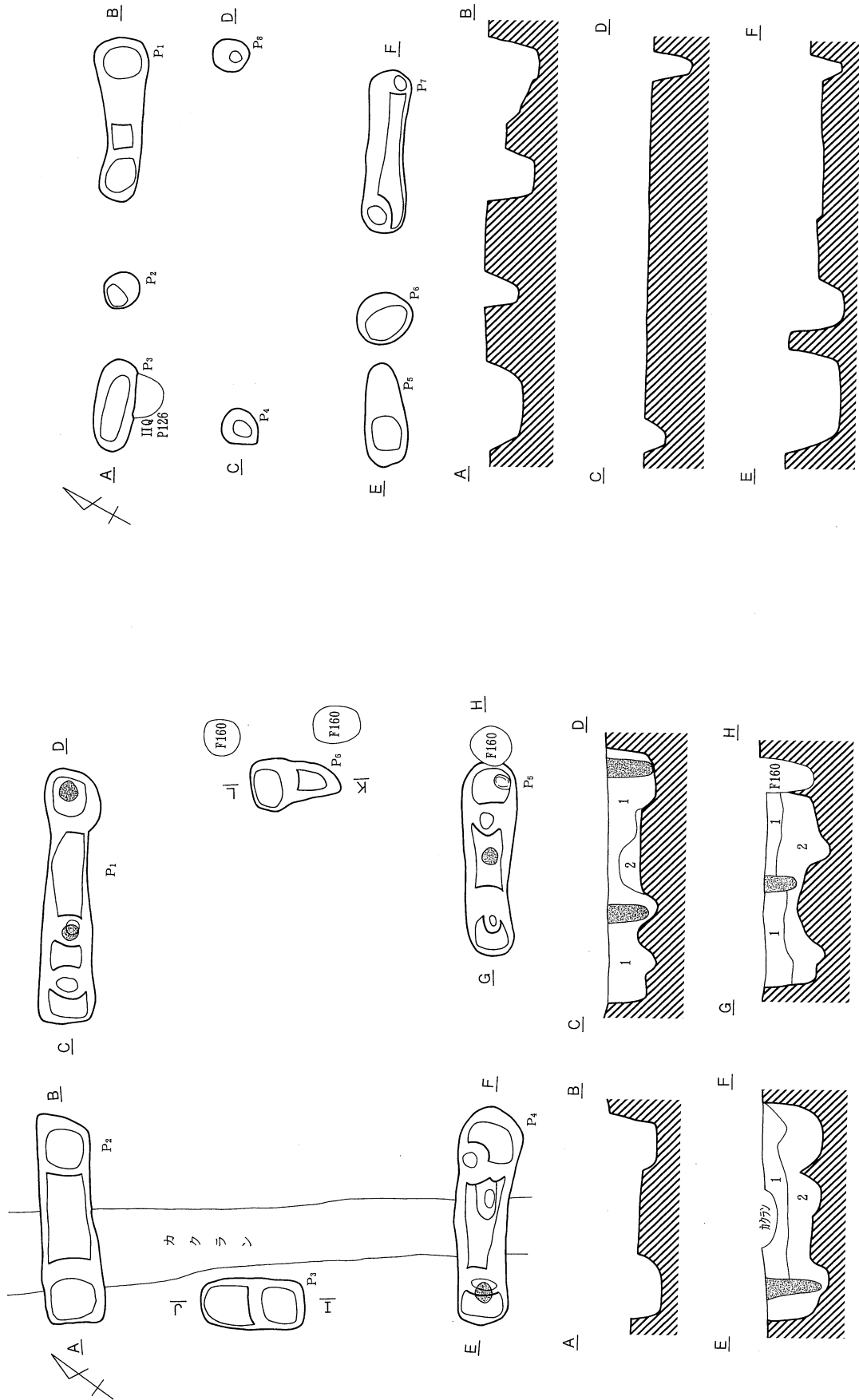

1. 黒褐色土層 (10T32/3) φ5mm 大小ミス・・5cm 大小ロームブロック・黒色ブロック含。
 2. 黄褐色土層 (10T35/6) 1cm 大小ミス・黒色土粒・ローム粒多含。
 ※1, 2 層人為埋土。
 繼 黒褐色土層 (10T32/2)。

F186号掘立柱建物址

第355図 F186号・F189号掘立柱建物址



F189号掘立柱建物址

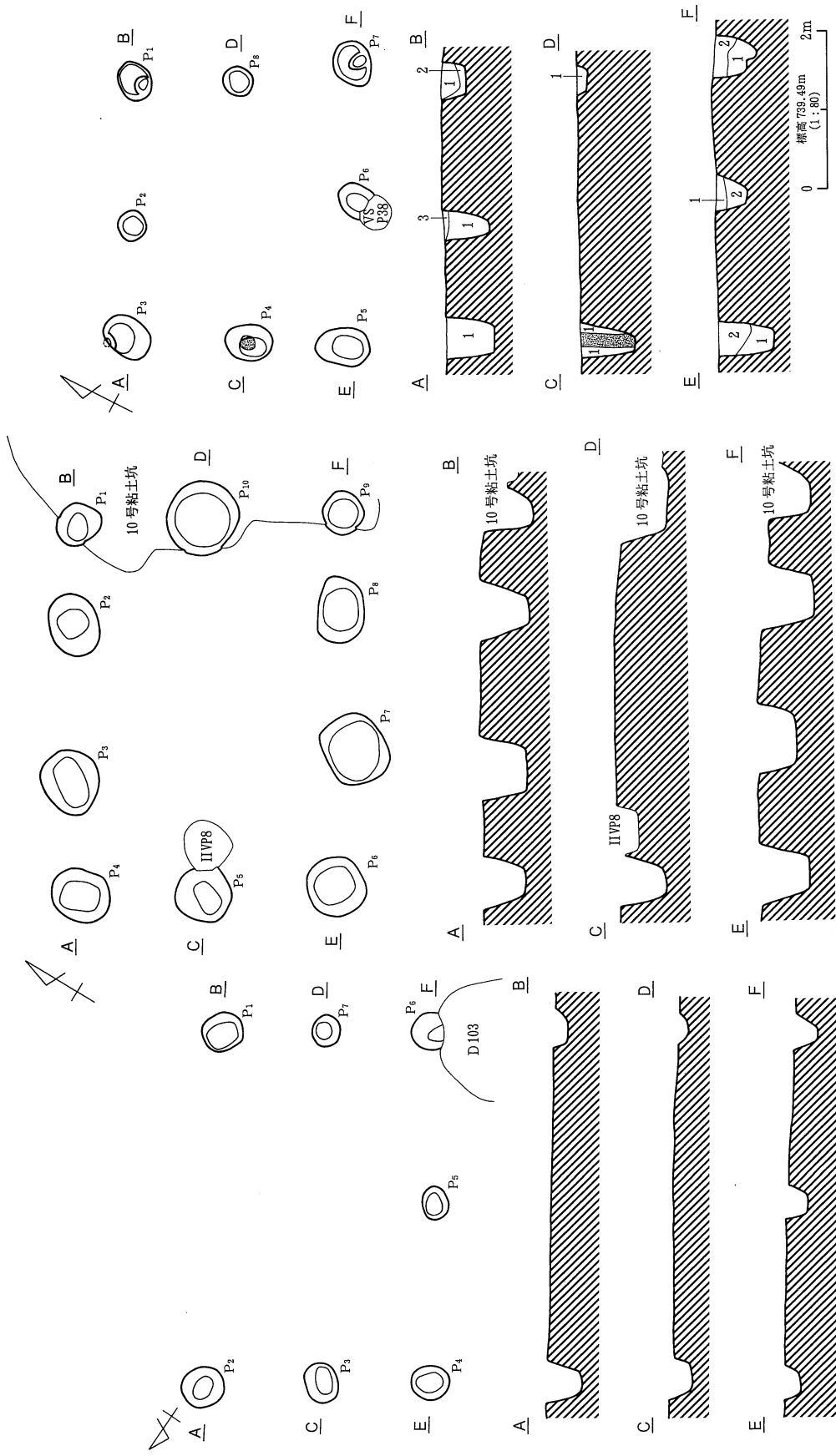

1. 黒褐色土層 (10YR3/1) 10YR3/6 ローム層・φ5mm大バミス・石粒少量。
2. 10YR3/4~6/6 ローム、10YR3/1 の混在土層。φ1cm以下バミス多量。
3. 褐色土層 (10YR5/1)。

F 190号掘立柱建物址

F 188号掘立柱建物址
F 187号・F 188号・F 190号掘立柱建物址

F 187号掘立柱建物址

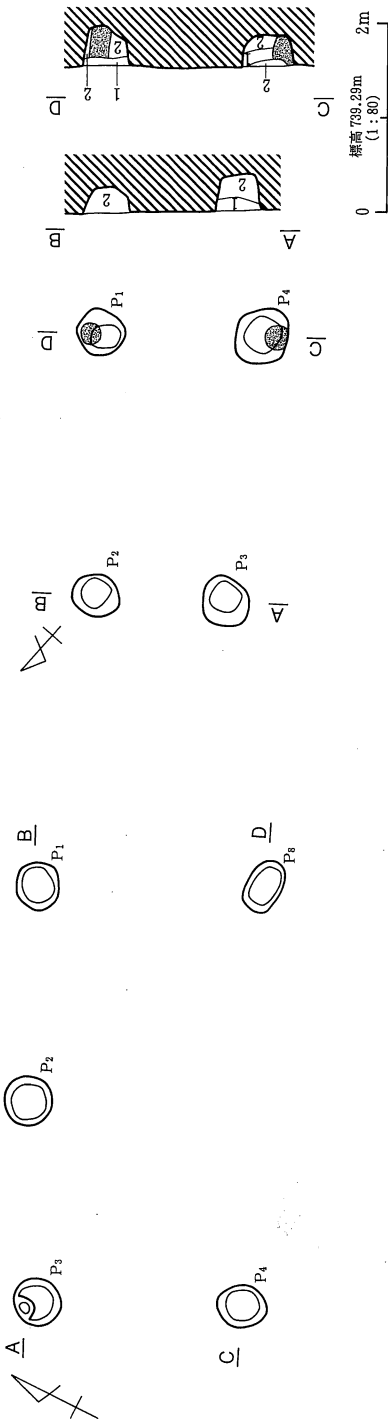

1. 黒褐色土層 (10YR3/1) 10YR8/6 ローム粒子・φ1cm 以下バミス多含。
 2. 黒色土層 (10YR2/1) 10YR8/4 ローム粒子・φ2mm 大バミス少含。
- 柱痕 (10YR2/1)。

F192号掘立柱建物址

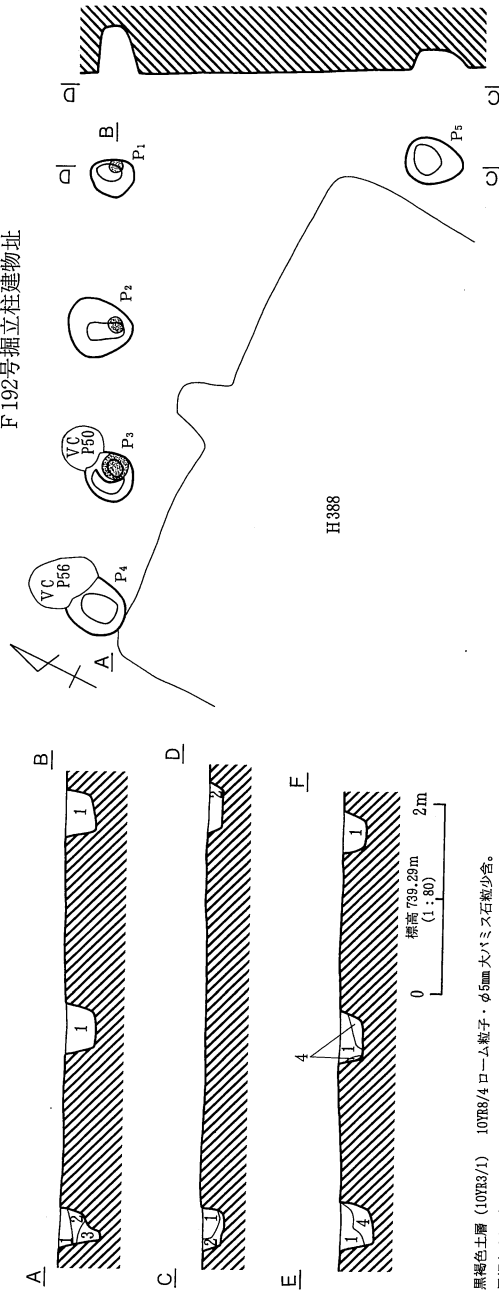

1. 黒褐色土層 (10YR3/1) 10YR8/4 ローム粒子・φ6mm 大バミス石粒少含。
2. 黒褐色土層 (10YR3/1) 10YR8/6 ロームアプロック・φ7mm 大バミス多含。
3. 黒色土層 (10YR2/1)。
4. 黄褐色土層 (10YR8/6) ローム2次堆積。10YR3/1 土粒・φ7mm 大バミス多含。

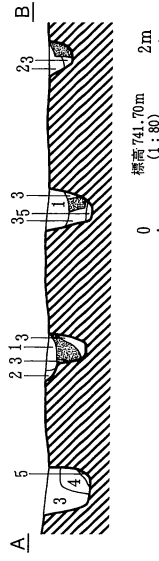
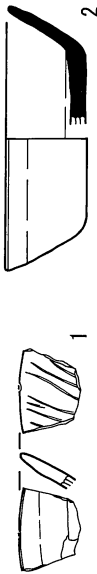

1. 黒褐色土層 (10YR2/3) ローム粒含、バミス (φ2~3mm) 少含。
 2. 黒褐色土層 (10YR3/3) ローム粒多含、φ1cm 大黒色アプロック含。
 3. 暗褐色土層 (10YR3/3) ローム粒含、バミス (φ2~3mm) 少含。
 4. 黄褐色土層 (10YR5/6) ロームアプロック・ローム粒多含。
 5. 近い黄褐色土層 (10YR5/4) ロームアプロック・ローム粒多含。
- 柱痕 (10YR2/3)。

F191号掘立柱建物址

F193号掘立柱建物址

第357図 F191号・F192号・F193号掘立柱建物址

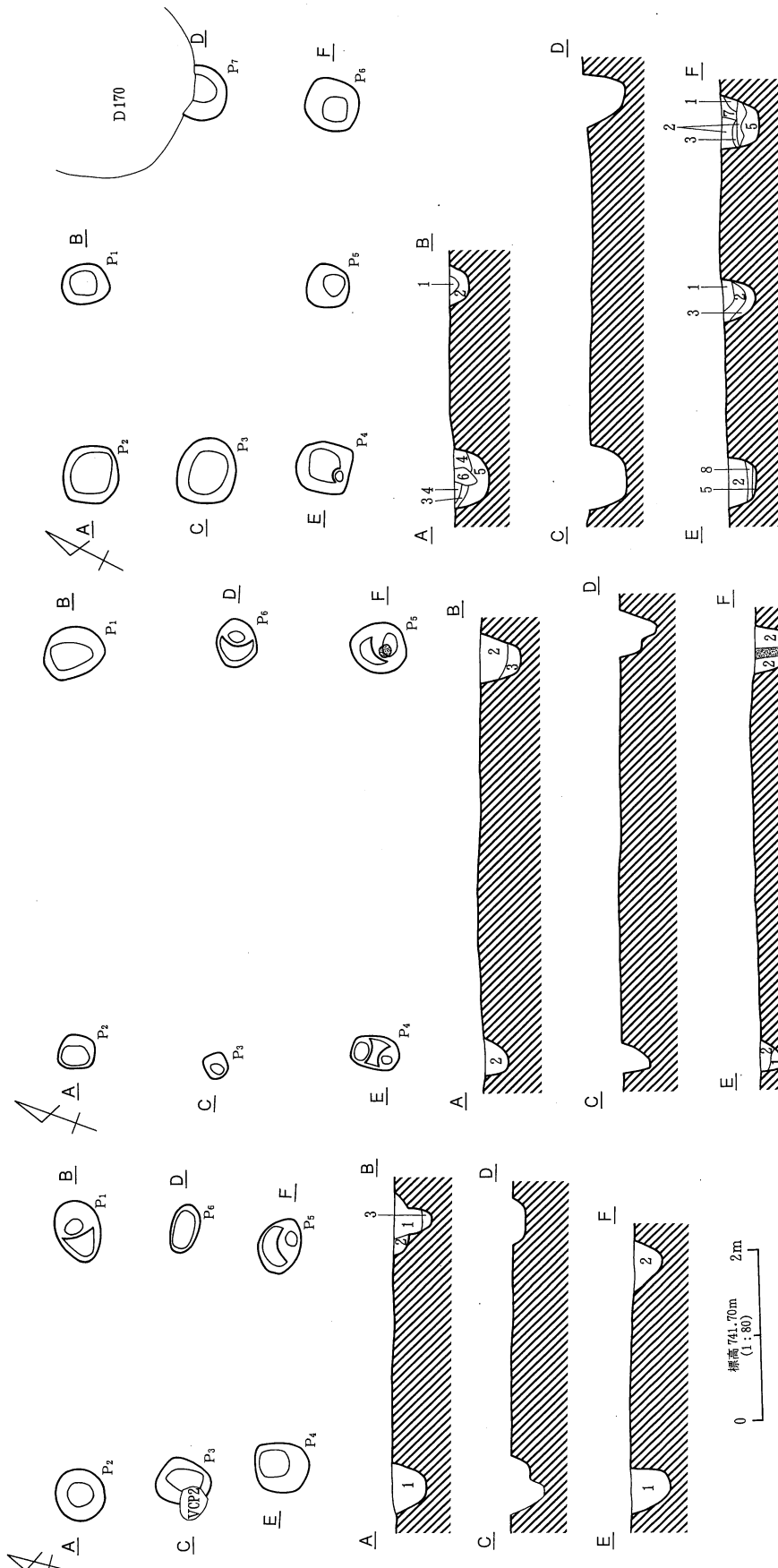

1. 暗褐色土層 (10YR3/3) ローム粒・パミス (φ3~5mm) 含。
2. 黒褐色土層 (10YR2/3) ローム粒少含。
3. 黒褐色土層 (10YR2/3) ローム粒・パミス (φ3mm) 含。

F 194号掘立柱建物址

1. 暗褐色土層 (10YR3/4) ローム粒・パミス (φ3~5mm) 含、黒色ブロック (φ5~1cm) 少含。
2. 暗褐色土層 (10YR3/3) ローム粒・パミス (φ3~5mm)・黒色ブロック (φ5~1cm) 含。
3. 黄褐色土層 (10YR5/6) ローム粒主体、パミス (φ3~5mm) 少含。
4. 褐色土層 (10YR4/4) ローム粒多含、パミス (φ3~5mm)・黒色粒・黒色ブロック (φ3mm) 含。
5. 黄褐色土層 (10YR5/6) ローム粒主体、パミス (φ3~5mm) 含。
6. 褐色土層 (10YR4/4) ローム粒含、パミス (φ3~5mm) 少含。
7. 黒褐色土層 (10YR2/3) ローム粒・パミス (φ3~5mm) 含。
8. 黒褐色土層 (10YR2/3) ローム粒少含、パミス (φ3mm) 含。

F 195号掘立柱建物址

F 199号掘立柱建物址

第358図 F 194号・F 195号・F 199号掘立柱建物址

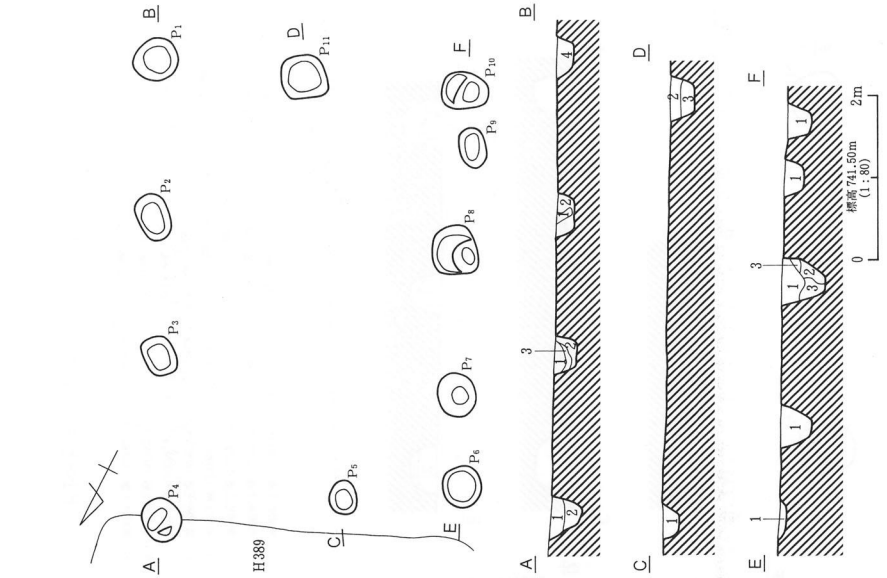

1. 暗褐色土層 (10YR3/3) ローム粒・φ3mm大ハミス含。
2. 褐色土層 (10YR4/4) ローム粒・φ3~5mmハミス含。
3. 黄褐色土層 (10Y5/6) ロームブロック。
4. におい黄褐色土層 (10Y5/4) ローム粒多含、φ1cm大黒色ブロック含。

F 197号掘立柱建物址

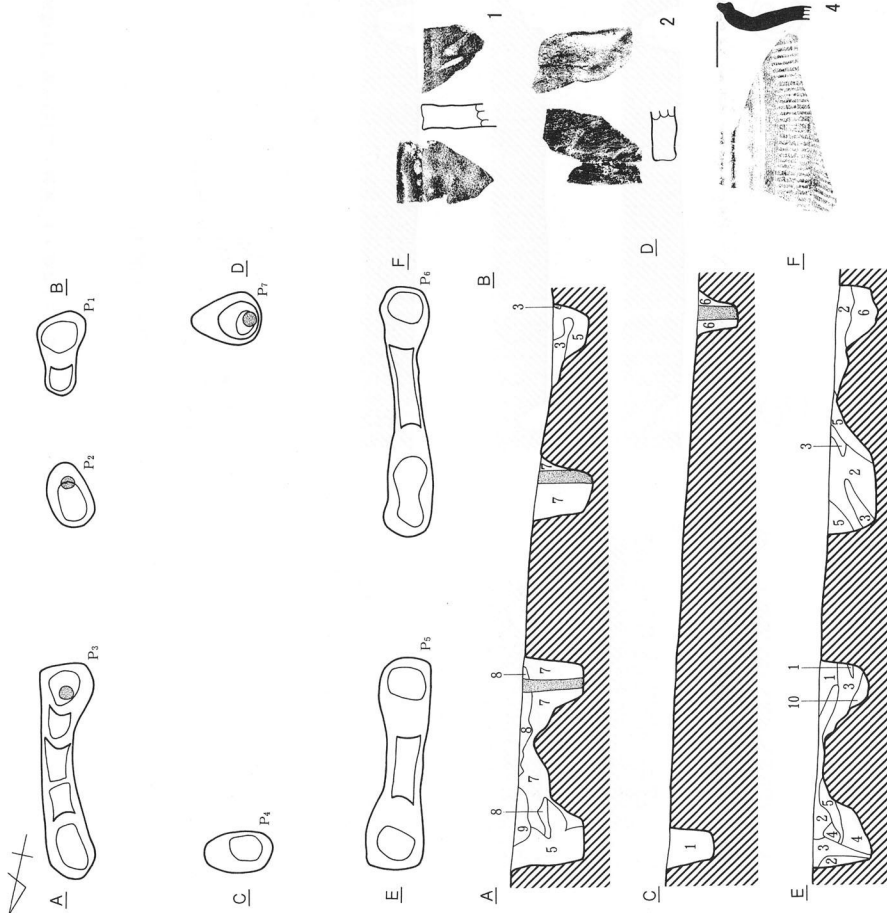

1. 暗褐色土層 (10YR3/4) ローム粒・ハミス (φ2~3mm) 含。
2. 暗褐色土層 (10YR3/4) ローム粒・ハミス (φ3mm大) 少含。
3. 褐色土層 (10YR4/4) ローム粒多含。
4. におい黄褐色土層 (10YR4/3) ローム粒多含、ハミス (φ3mm) 大少含、黒色粒子含。
5. 黒褐色土層 (10YR2/2) ローム粒含、ハミス (φ3mm大) 少含。
6. 黒褐色土層 (10YR2/2) ローム粒・φ1cm大ロームブロック含。
7. 黒褐色土層 (10YR2/2) ローム粒含。
8. 黄褐色土層 (10Y5/8) ロームブロック・ローム粒主体。
9. 黒褐色土層 (10YR3/2) ローム粒含。
10. 暗褐色土層 (10YR3/3) ローム粒含。

F 196号掘立柱建物址

第359図 F 196号・F 197号掘立柱建物址

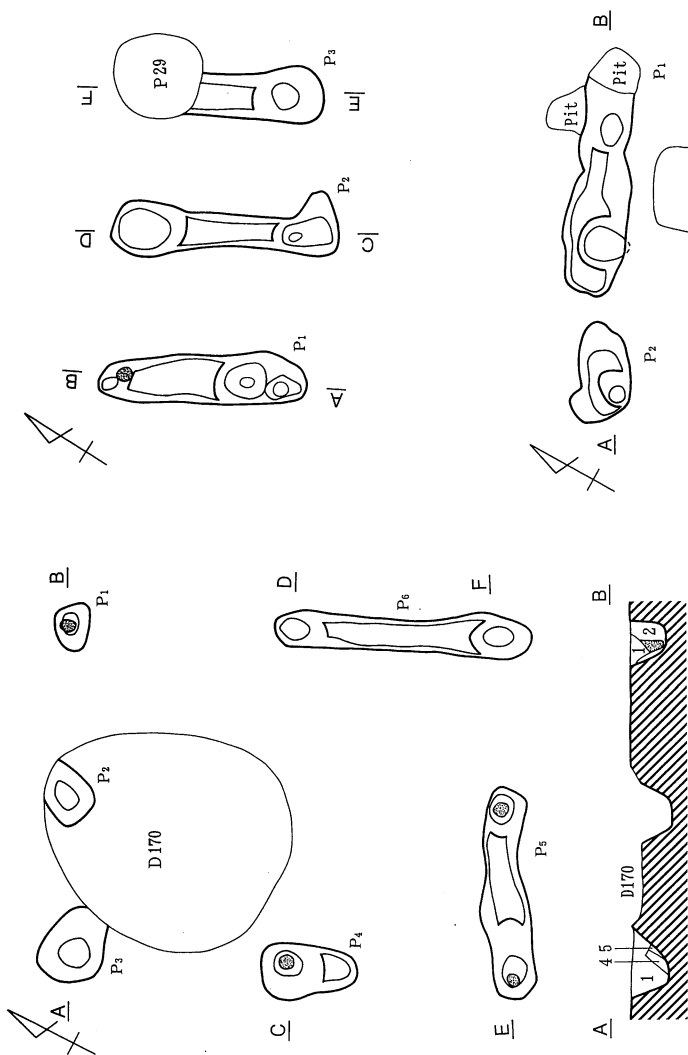

1. 黒褐色土層 (10YR2/3) ローム粒・パミス (φ3mm) 含。
2. 暗褐色土層 (10YR3/4) ローム粒多含、パミス (φ3mm大) 含。
3. におい黄褐色土層 (10YR4/3) ローム粒多含、パミス (φ9mm大) 少含。
4. におい黄褐色土層 (10YR5/4) ローム粒多含、パミス (φ3mm大) 少含。
5. 黒褐色土層 (10YR2/2) ローム粒・パミス (φ3mm大) 少含。
6. 褐色土層 (10YR4/4) ローム粒多含、パミス (φ3mm大)・黒色ブロック (φ1cm大) 含。
7. 褐色土層 (10YR4/4) ローム粒多含。

F 198号掘立柱建物址

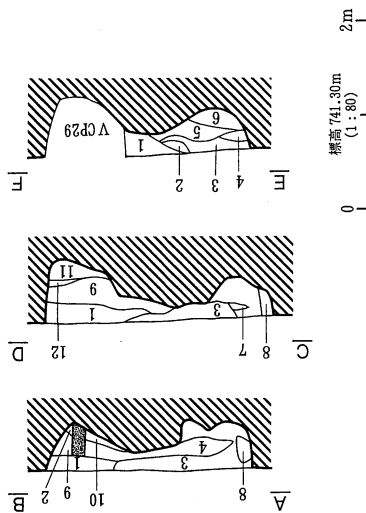

1. 暗褐色土層 (10YR3/3) ローム粒・パミス (φ3mm) 含。
2. におい黄褐色土 (10Y5/4) ロームブロック。
3. 暗褐色土層 (10YR3/4) ローム粒・パミス (φ3~5mm) 含。
4. 暗褐色土層 (10YR3/4) ローム粒多含、パミス (φ3mm) 少含。
5. 黄褐色土層 (10YR5/6) ローム粒主体。パミス (φ3mm)・黒色粒少含。
6. 黒褐色土層 (10YR2/3) ローム粒多含、パミス (φ3~5mm) 少含。
7. 褐色土層 (10YR4/4) ローム粒多含。
8. 暗褐色土層 (10YR3/4) ローム粒多含、パミス (φ2~3mm) 少含。
9. 暗褐色土層 (10YR3/3) ローム粒少含。
10. 褐色土層 (10YR4/4) ローム粒・パミス (φ3mm) 含。
11. 明黄褐色土層 (10YR6/6) ローム粒主体。パミス少含。

F 200号掘立柱建物址

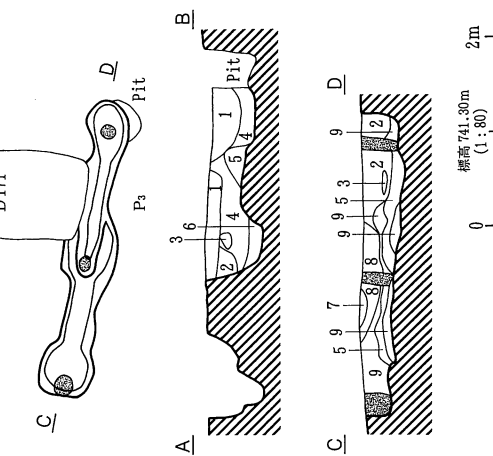

1. 暗褐色土層 (10YR3/4) ローム粒・パミス (φ3~5mm) 含、黒色ブロック (φ5~1cm) 少含。
2. 暗褐色土層 (10YR3/3) ローム粒・パミス (φ5~1cm) 含、黒色ブロック (φ5mm) 少含。
3. 黄褐色土層 (10YR5/6) ローム粒多含、黒色ブロック・パミス (φ3mm) 少含。
4. 褐色土層 (10YR4/6) ローム粒多含、黒色ブロック (φ1cm) 含。
5. 黄褐色土層 (10YR5/6) ローム粒多含、黒色ブロック (φ1cm) 含。
6. におい黄褐色土層 (10YR6/4) 砂質ローム粒多含、パミス (φ3mm) 少含、黒色ブロック (φ5mm) 含。
7. 黒褐色土層 (10YR2/2) ローム粒少含。
8. 褐色土層 (10YR4/4) ローム粒多含、パミス (φ3mm) 含。
9. 暗褐色土層 (10YR3/4) ローム粒・黒色粒・黒色ブロック (φ5~1cm) 含。

F 201号掘立柱建物址

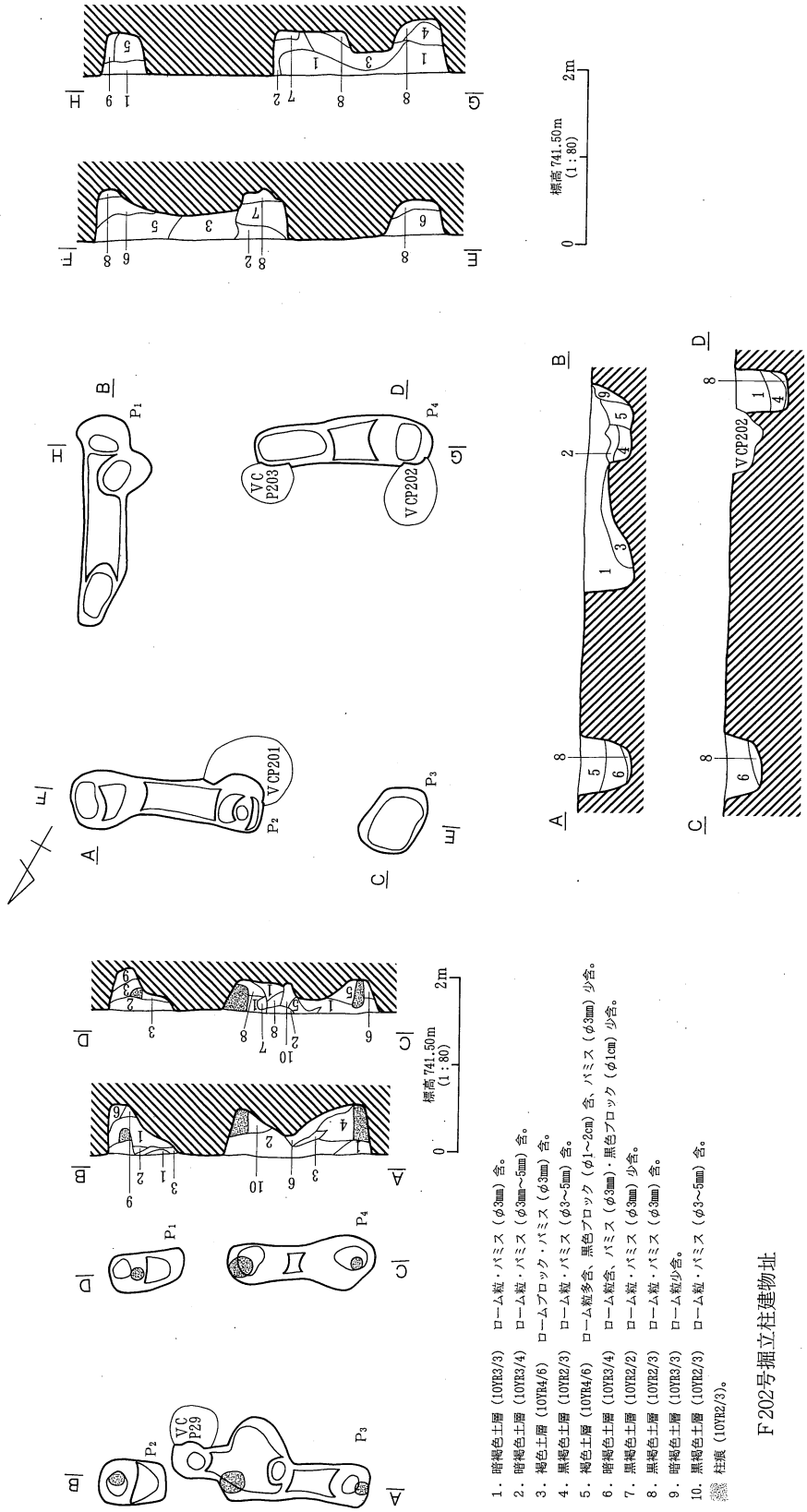

1. 暗褐色土層 (10VR3/3) ローム粒・ハミス (φ3mm) 含。
 2. 暗褐色土層 (10VR3/4) ローム粒・ハミス (φ3mm~5mm) 含。
 3. 褐色土層 (10VR4/6) ロームブロック・ハミス (φ3mm) 含。
 4. 黒褐色土層 (10VR2/3) ローム粒・ハミス (φ3~5mm) 含。
 5. 褐色土層 (10VR4/6) ローム粒多含、黒色ブロック (φ1~2cm) 含、ハミス (φ3mm) 少含。
 6. 暗褐色土層 (10VR3/4) ローム粒含、ハミス (φ3mm)・黒色ブロック (φ1cm) 少含。
 7. 黒褐色土層 (10VR2/2) ローム粒・ハミス (φ3mm) 少含。
 8. 暗褐色土層 (10VR2/3) ローム粒・ハミス (φ3mm) 含。
 9. 暗褐色土層 (10VR3/3) ローム粒少含。
 10. 黒褐色土層 (10VR2/3) ローム粒・ハミス (φ3~5mm) 含。
- 柱礎

F 202号掘立柱建物址

1. 黒褐色土層 (10VR2/3) ローム粒子・ロームブロック (1~2cm大)・ハミス含。
2. 暗褐色土層 (10VR3/3) ローム粒子多含、黒色ブロック (1cm大) 含。
3. におい黄褐色土層 (10VR4/3) φ5m大黒色ブロック含、ハミス多含。
4. 黄褐色土層 (10VR5/6) ローム主体。
5. 黒褐色土層 (10VR2/3) ローム粒子・ハミス含。
6. 黒褐色土層 (10VR2/2) 10VR5/6ブロック含、ハミス・ローム粒子少含。
7. 黒色土層 (10VR1.7/1) ハミス (φ2~3mm) 少含。
8. におい黄褐色土層 (10VR4/3) ローム粒子多含。
9. 暗褐色土層 (10VR3/3) ローム粒子多含、ハミス (φ1~2cm大) のロームブロック含。

F 204号掘立柱建物址

第361図 F 202号・F 204号掘立柱建物址

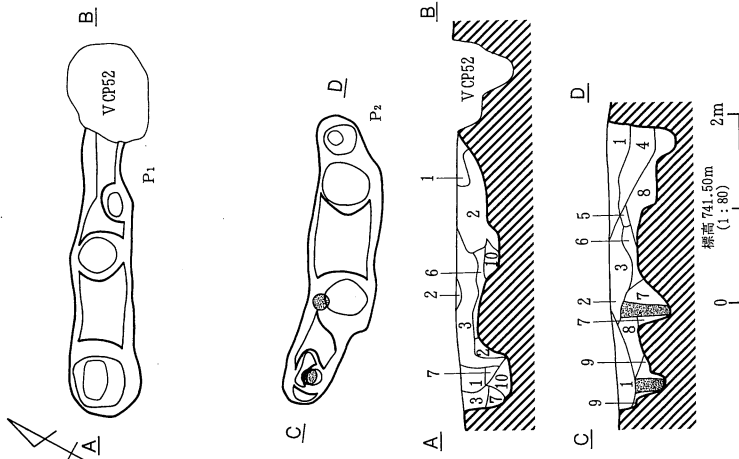

1. 暗褐色土層 (10YR3/4) ローム粒多含、バミス (φ3~5mm) 含。
2. におい黄褐色土層 (10YR5/4) ローム粒多含、バミス (φ3~5mm) 含。
3. 褐色土層 (10YR4/4) ローム粒多含、バミス (φ2~5mm) 含、黒色土ブロック (φ1cm) 少含。
4. 褐色土層 (10YR4/4) ローム粒多含、バミス (φ3mm) 少含、黒色土ブロックが海状に堆積。
5. 暗褐色土層 (10YR3/4) ローム粒多含、バミス (φ2~3mm) 少含。
6. におい黄褐色土層 (10YR5/4) ローム粒多含、バミス (φ2~3mm)・黒色土ブロック (φ5mm) 少含。
7. 黒褐色土層 (10YR2/3) ローム粒・黒色土ブロック (φ1cm) 含、バミス (φ2~3mm) 少含。
8. におい黄褐色土層 (10YR5/4) ローム粒・バミス (φ2~3mm) 含。
9. 明褐色土層 (7.5YR5/6) 地山に近似。
10. 褐色土層 (10YR4/4) ローム粒含、バミス (φ2~3mm) 少含。

F 203号掘立柱建物址

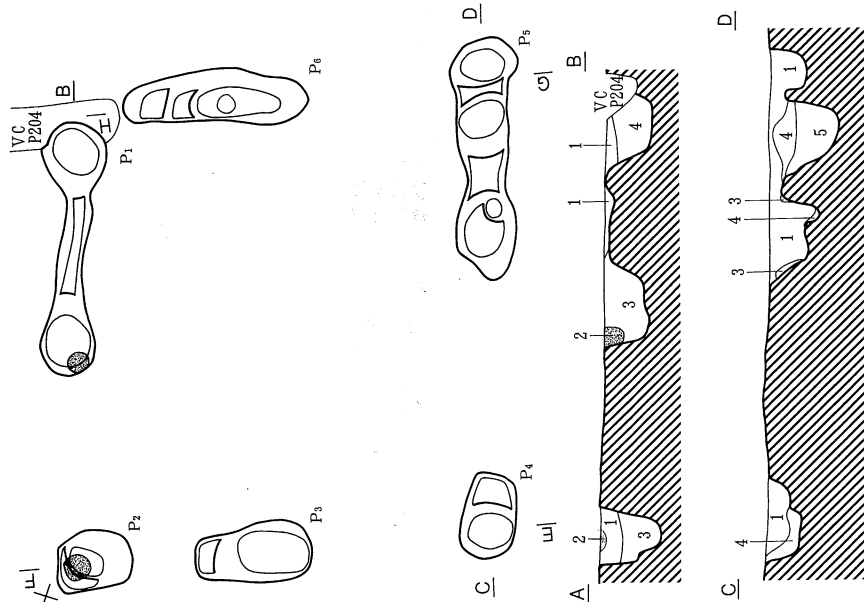
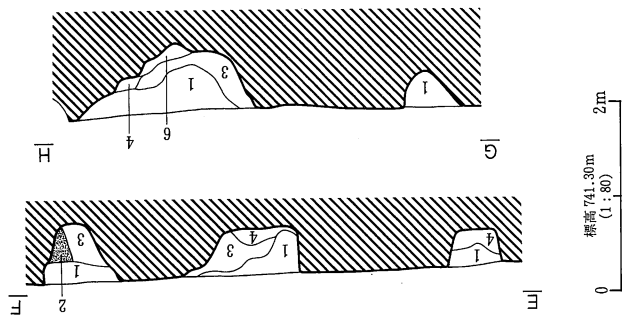

1. 黒褐色土層 (10YR2/3) バミス (φ5mm) 含、ローム粒子少含。
2. 明褐色土層 (10YR5/6) 柱根。
3. 黒褐色土層 (10YR2/3) ローム粒子少含、柱根。
4. 黒色土層 (10YR3/2) ローム粒子・ローム土ブロック多含、黒色土ブロック、バミス (φ5mm) 含。
5. におい黄褐色土層 (10YR5/4) ローム主体、黒色土ブロック (1cm大) 少含。
6. 黒褐色土層 (10YR2/2) バミス少含。

F 205号掘立柱建物址

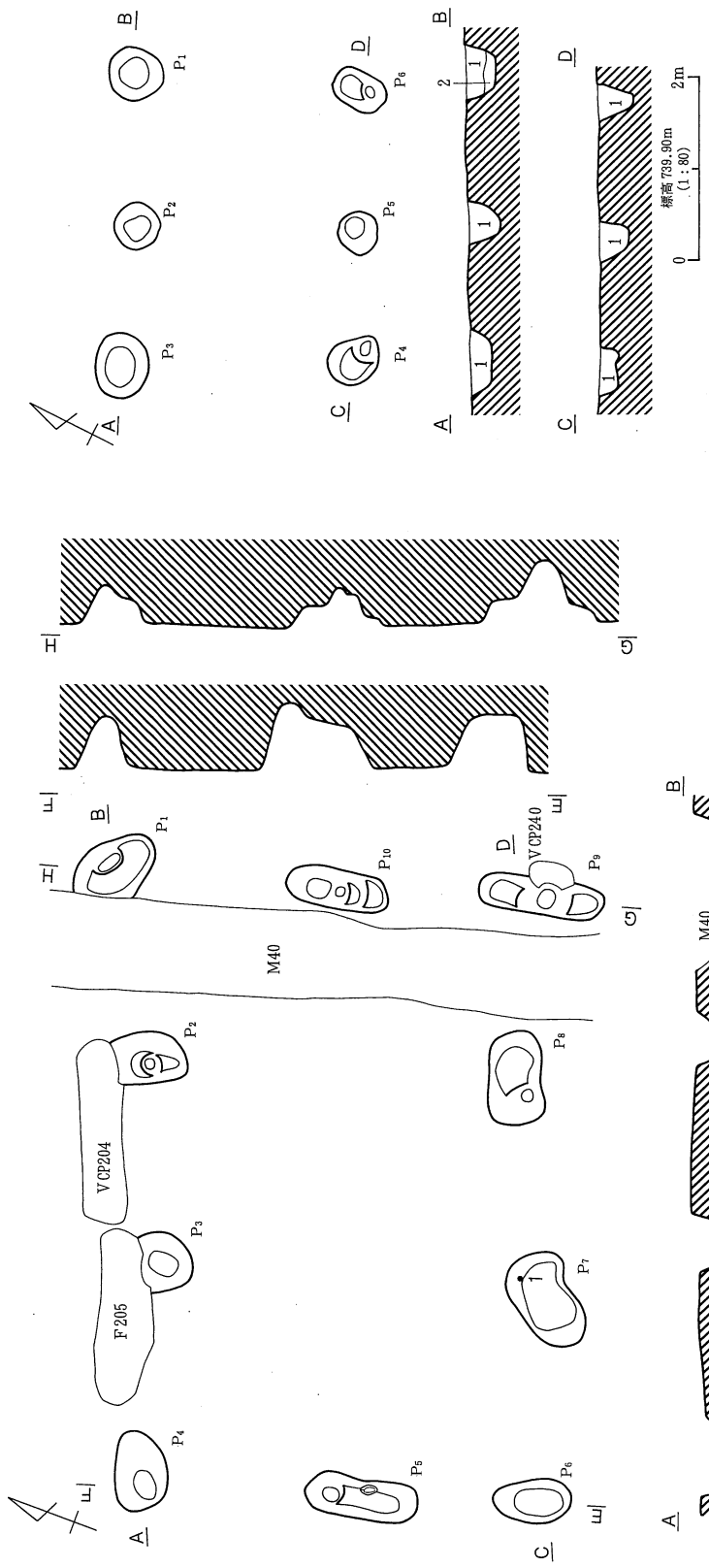

1. 暗褐色土層 (10YR3/3) 10YR6/4ローム灰少量、φ3mmパミス含。
2. におい黄褐色土層 (10YR6/4) φ3mmパミス含。

F 209号掘立柱建物址

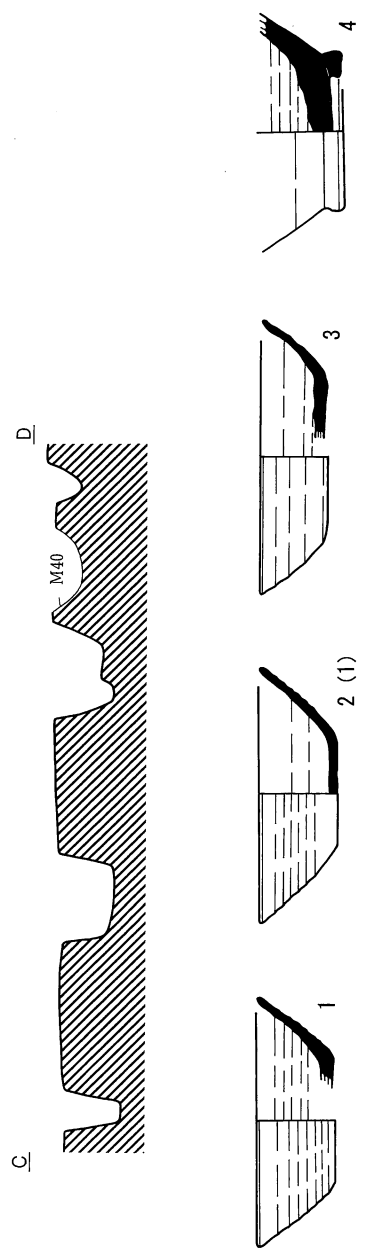

F 206号掘立柱建物址

第363図 F 206号・F 209号掘立柱建物址

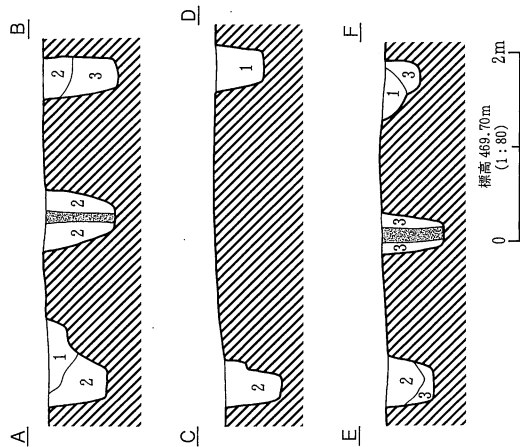
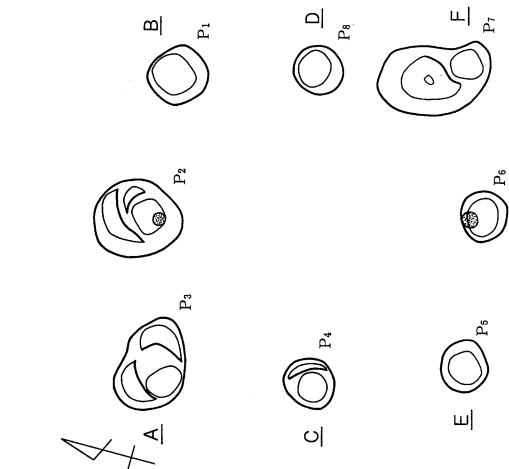

- 1. 黒褐色土層 (10YR3/2) ϕ 1mmバミス含。
- 2. 黒褐色土層 (10YR3/2) 10YR8/4 ローム粒・バミス (ϕ 3mm大) 含。
- 3. 浅黄褐色土層 (10YR8/4) ローム主体。
縦 柱痕 (10YR3/2)。

F 210号掘立柱建物址

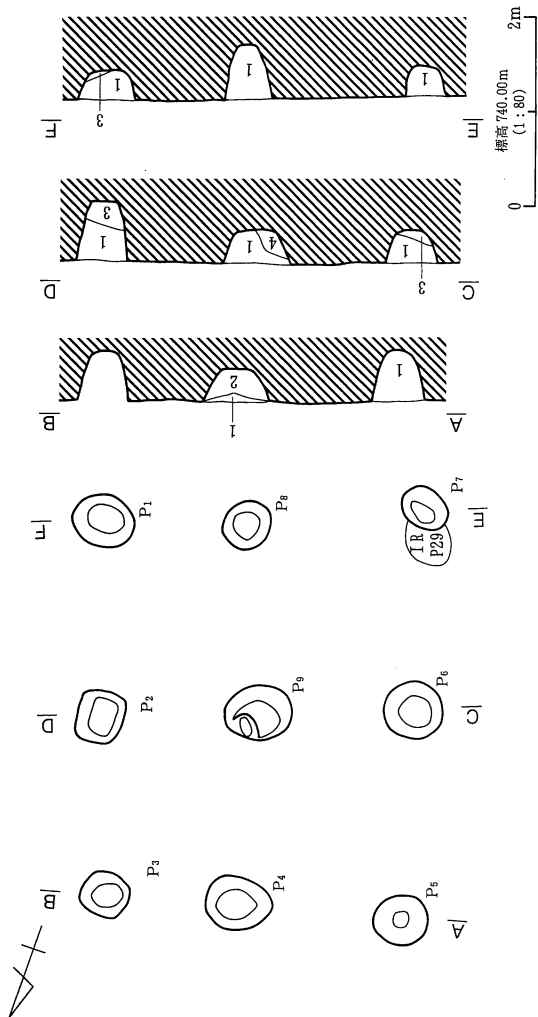

- 1. 暗褐色土層 (10YR3/3) ϕ 2mmバミス少含。
- 2. 暗褐色土層 (10YR3/3) 10YR8/4 ローム含、 ϕ 5mmバミス多含。
- 3. にぶい黄褐色土層 (10YR7/4) ローム主体。
- 4. 黒褐色土層 (10YR2/2) 10YR8/4 ローム含。

F 208号掘立柱建物址

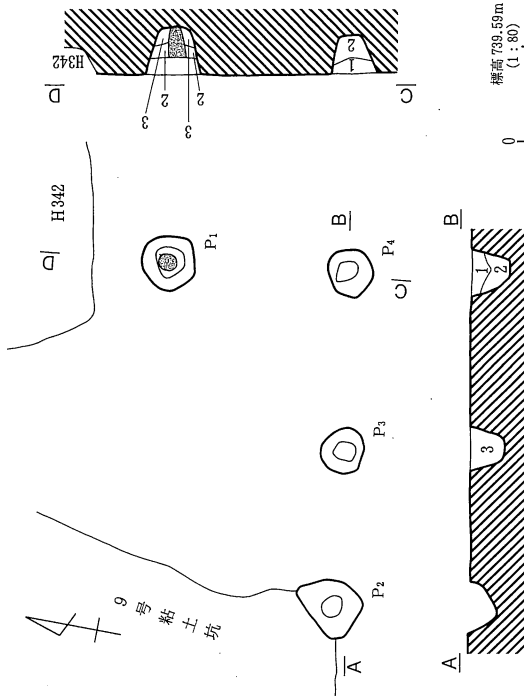

- 1. 10YR2/1、5/3、8/6ロームの層在土層。 ϕ 1cm以下バミス多含。
- 2. 黒色土層 (10YR2/1) 10YR8/4 ローム粒子少含、 ϕ 5mm大バミス含。
- 3. 浅黄褐色土層 (10YR8/4) ローム2次堆積。 ϕ 5mm大バミス・石粒多含。
縦 柱痕。

F 207号掘立柱建物址

第364図 F 207号・F 208号・F 210号掘立柱建物址

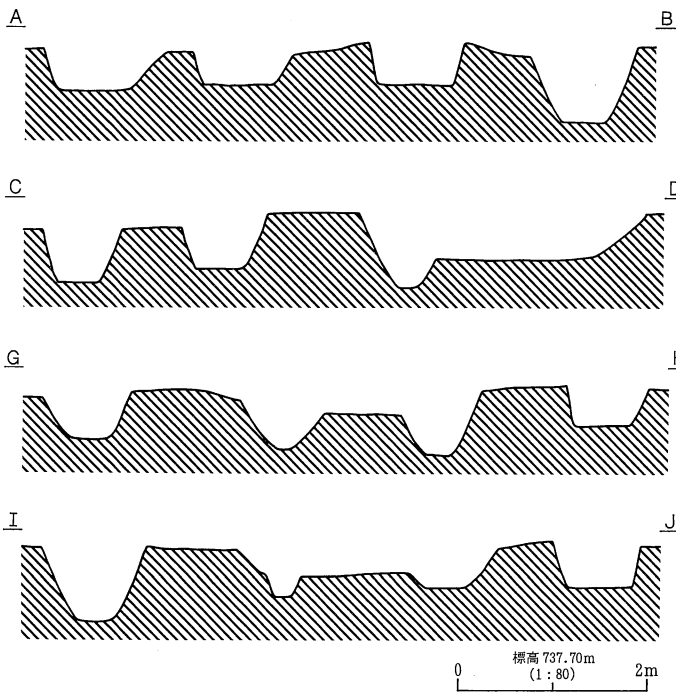
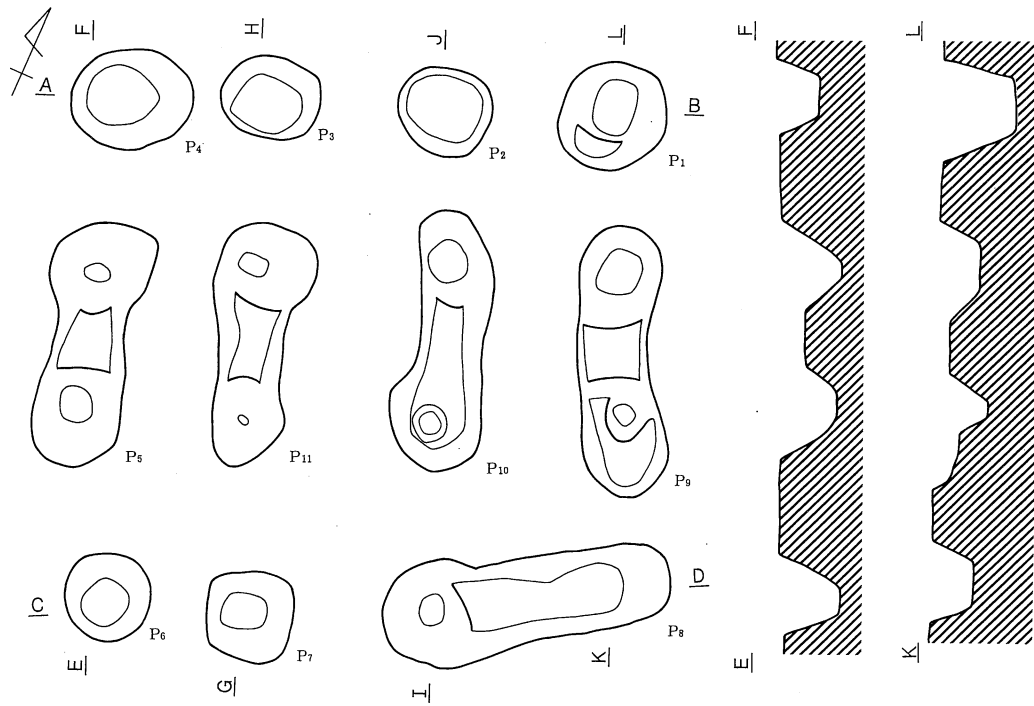

F 211号掘立柱建物址

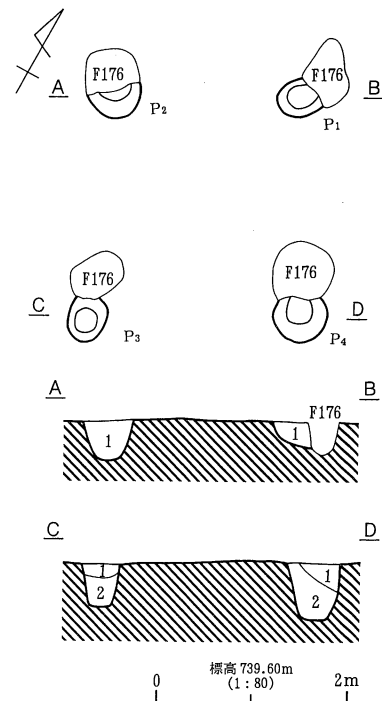

F 213号掘立柱建物址

1. におい黄褐色土層 (10YR5/3) φ3mm バミス・10YR8/4 ローム多含。
2. 黒褐色土層 (10YR3/2) φ2mm バミス・10YR8/4 ロームブロック (φ1cm) 少含。

第365図 F 211号・F 213号掘立柱建物址

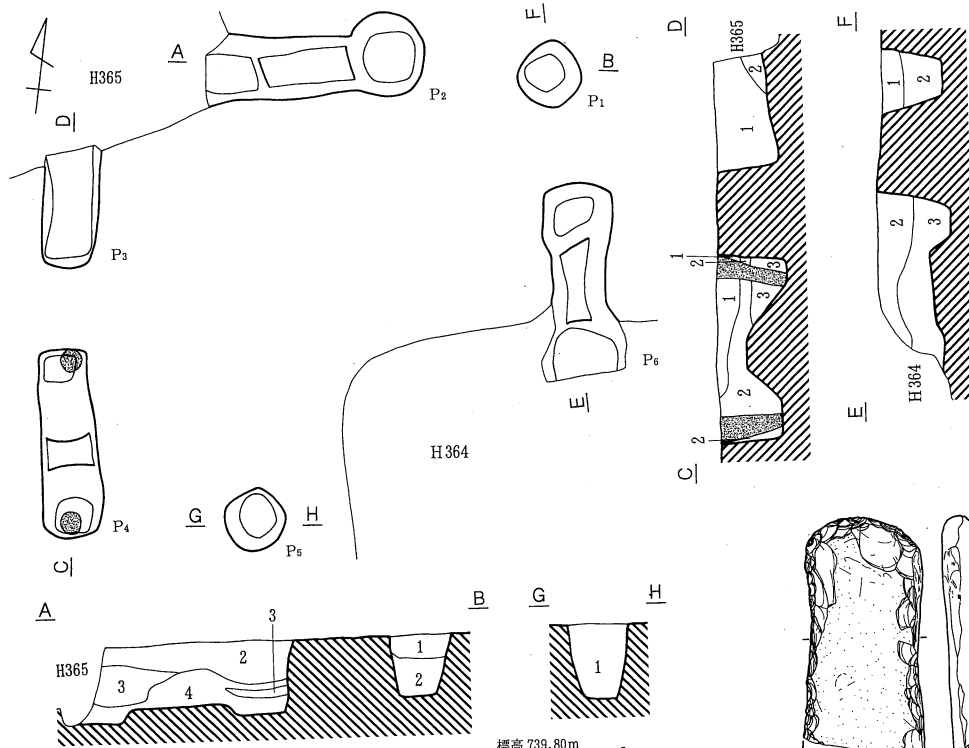

1. 黒褐色土層 (10YR3/2) φ2mm大バミス含。
 2. 暗褐色土層 (10YR3/3) 10YR8/4ローム含。
 3. 黒褐色土層 (10YR2/2) φ1mmバミス少含。
 4. 浅黄橙色土層 (10YR8/4) ローム主体。10YR3/3砂質土極少含。
- 柱痕(10YR3/3) φ2mmバミス含。

F212号掘立柱建物址

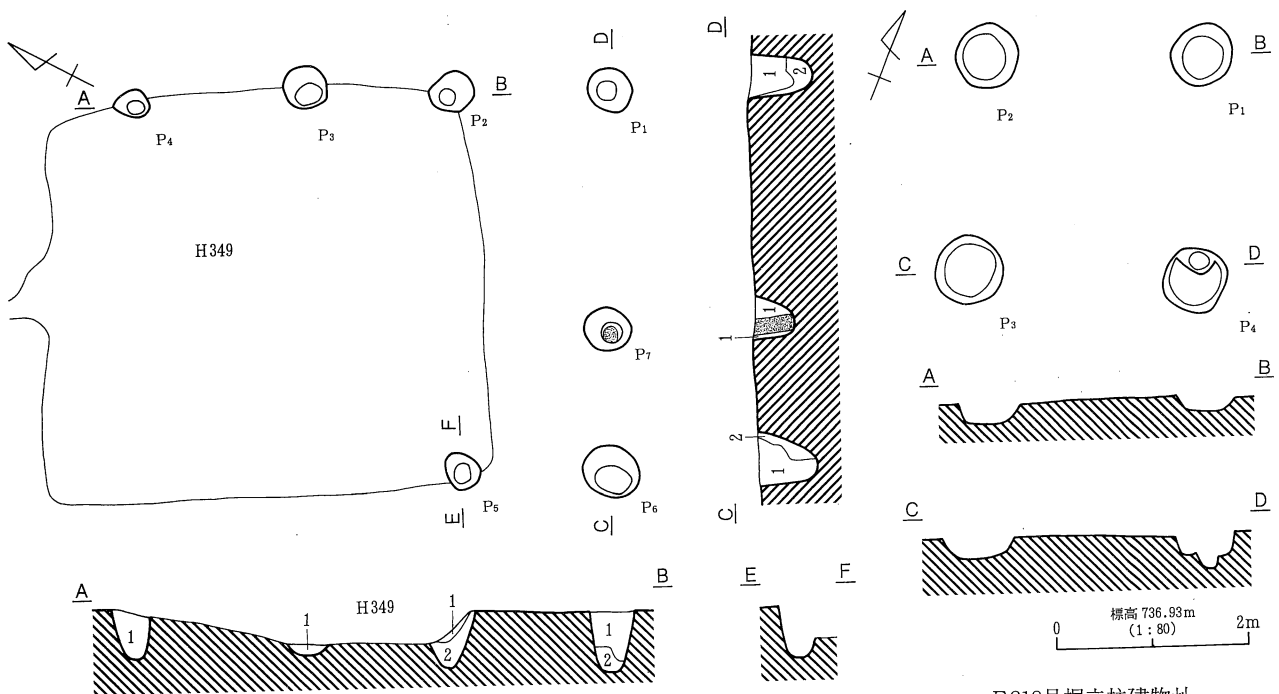
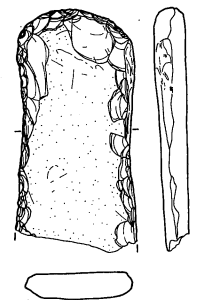

1. 黒褐色土層 (10YR3/2) 10YR8/6ローム粒子・φ7mmバミス含。
 2. 黒褐色土層 (10YR3/2) 10YR8/6ローム粒子・φ7mmバミス多含。
- 柱痕。

F215号掘立柱建物址

F218号掘立柱建物址

第366図 F212号・F215号・F218号掘立柱建物址

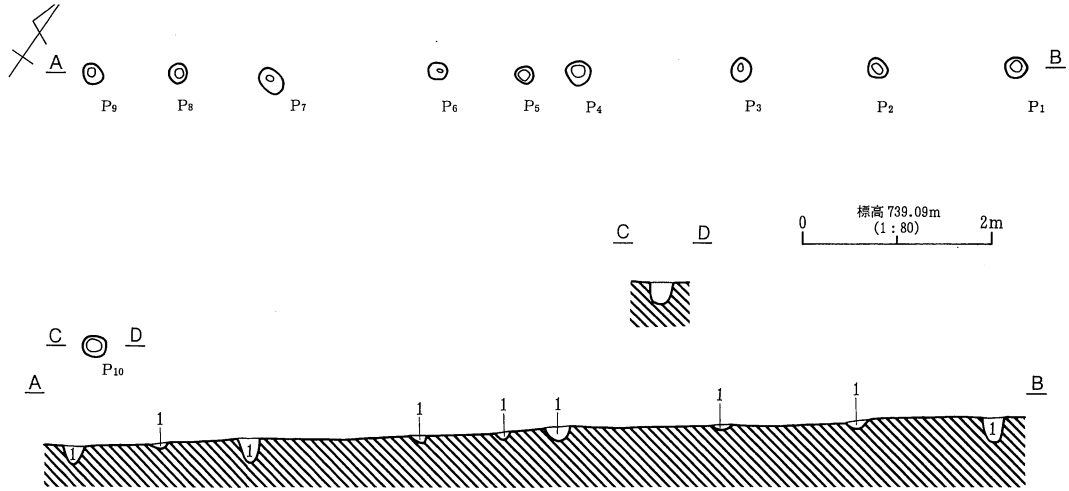

1. におい黄褐色土層 (10YR5/3) 10YR8/4 ローム粒子・ $\phi 2\text{mm}$ 大バミス多含。

F214号掘立柱建物址

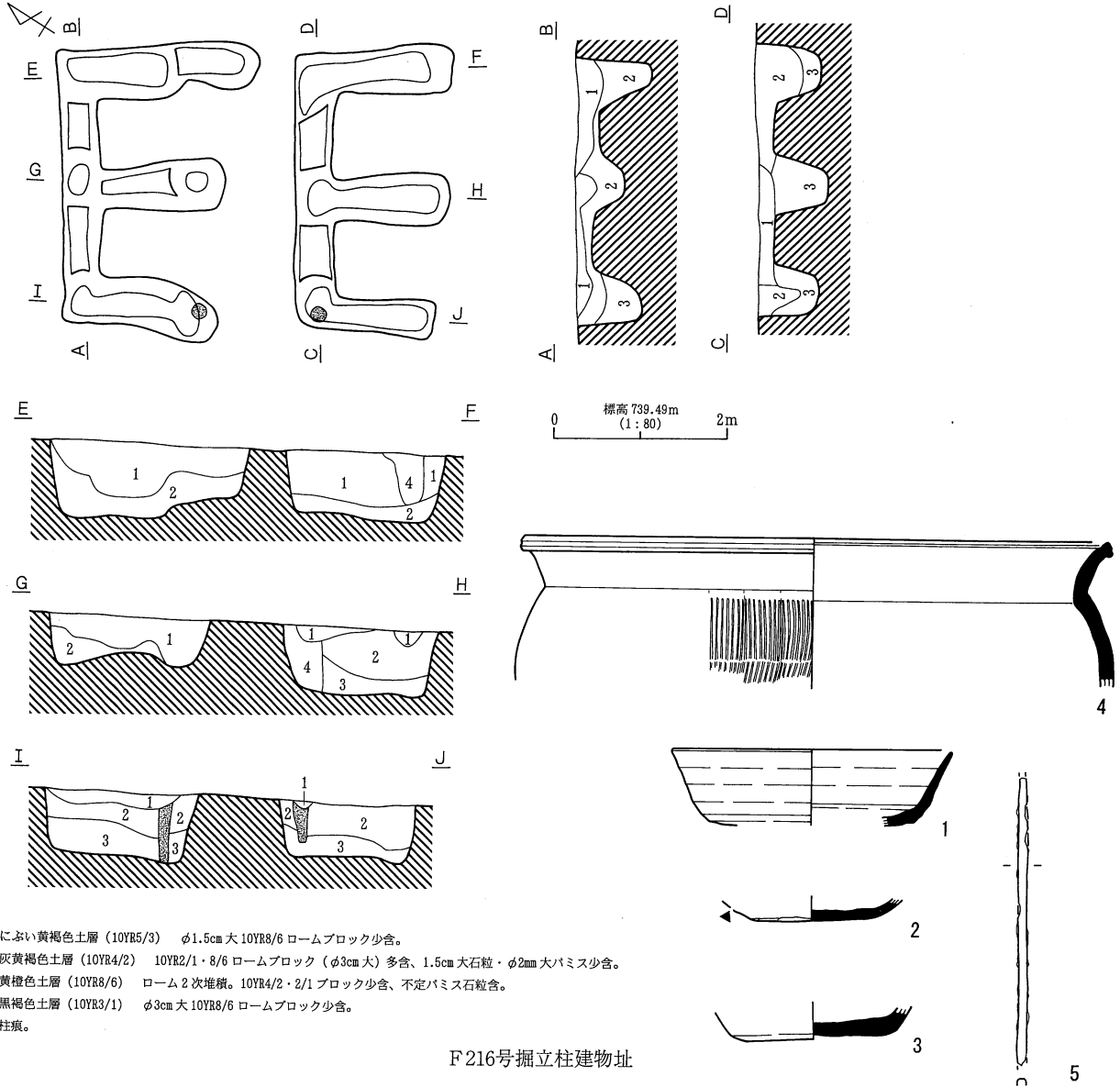

1. におい黄褐色土層 (10YR5/3) $\phi 1.5\text{cm}$ 大 10YR8/6 ロームブロック少含。
 2. 灰黄褐色土層 (10YR4/2) 10YR2/1・8/6 ロームブロック ($\phi 3\text{cm}$ 大) 多含、 1.5cm 大石粒・ $\phi 2\text{mm}$ 大バミス少含。
 3. 黄褐色土層 (10YR8/6) ローム 2 次堆積。10YR4/2・2/1 ブロック少含、不定バミス石粒含。
 4. 黒褐色土層 (10YR3/1) $\phi 3\text{cm}$ 大 10YR8/6 ロームブロック少含。
- 柱痕。

F216号掘立柱建物址

第367図 F214号・F216号掘立柱建物址

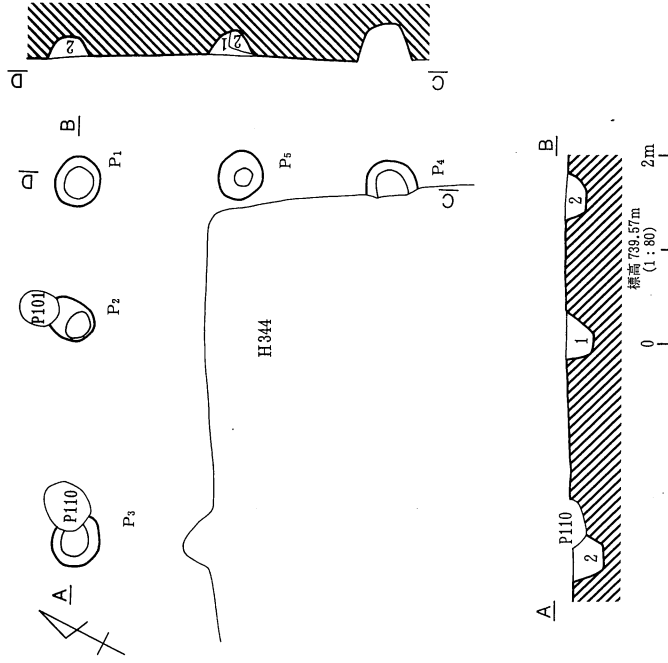

1. 黒褐色土層 (10YR3/2) 10YR8/6 ローム細子・φ2mm 大ハミス少含。
2. 黒褐色土層 (10YR3/2) 10YR8/6 ローム粗子・φ2mm 大ハミス多含。

F 217号掘立柱建物址

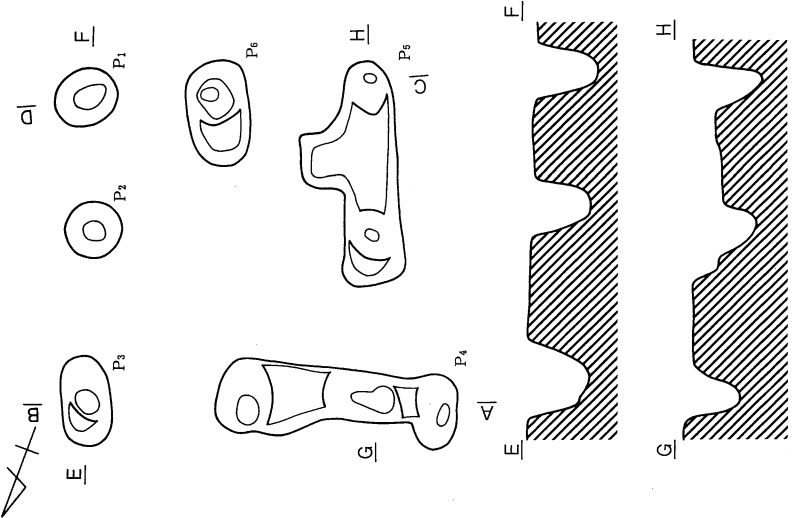
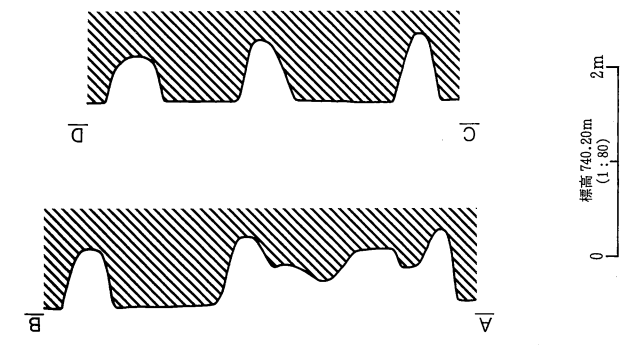

F 219号掘立柱建物址

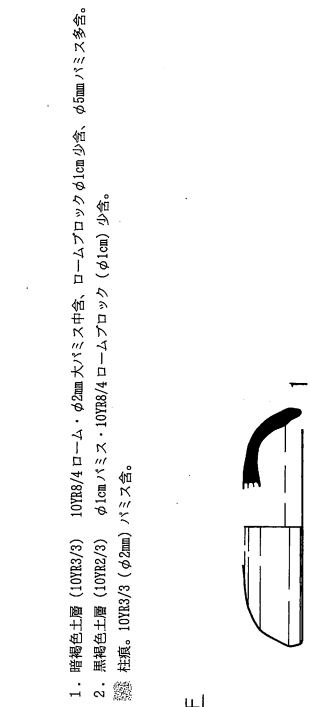

1. 暗褐色土層 (10YR3/3) 10YR8/4 ローム・φ2mm 大ハミス中含、ロームブロックφ1cm少含、φ5mm ハミス多含。
2. 黒褐色土層 (10YR2/3) φ1cmハミス・10YR8/4 ロームブロック (φ1cm) 少含。柱痕。10YR3/3 (φ2mm) ハミス含。

F 220号掘立柱建物址

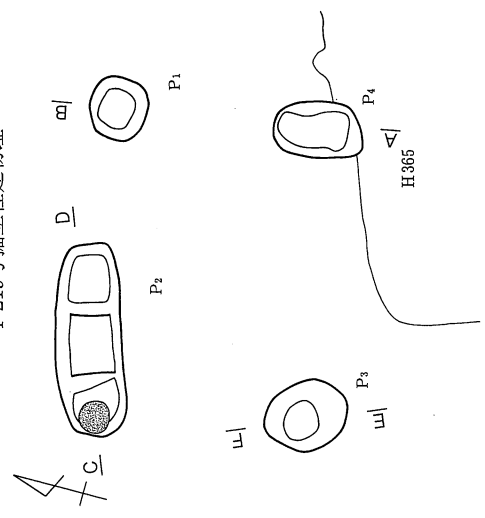
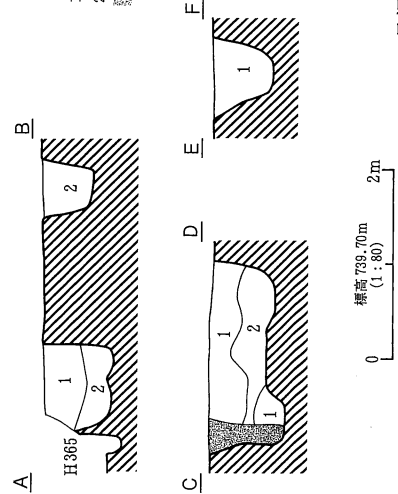

第368図 F 217号・F 219号・F 220号掘立柱建物址

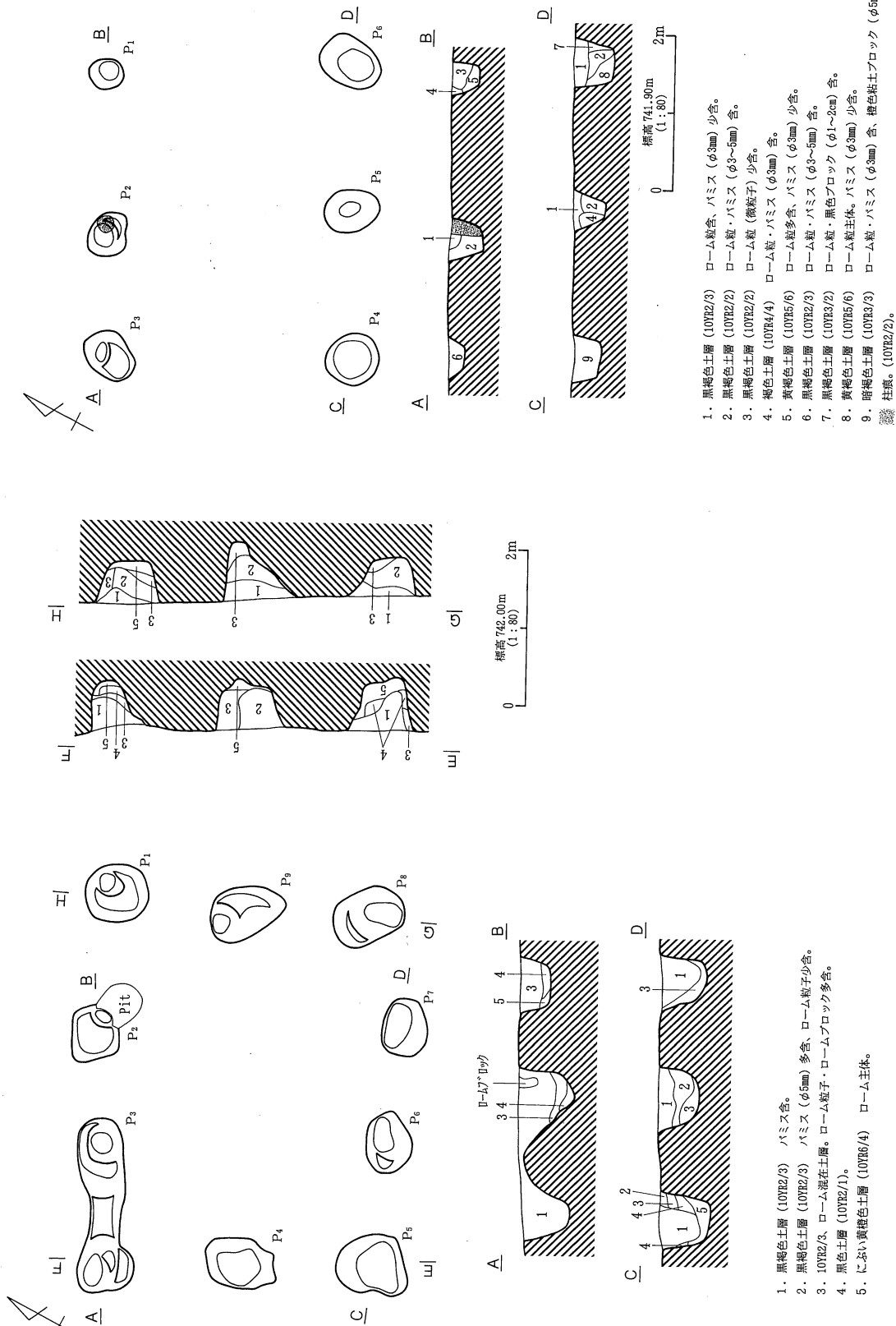

F 224号掘立柱建物址

第369図 F 221号・F 224号掘立柱建物址

F 221号掘立柱建物址

- 1. 黒褐色土層 (10YR2/3)** ハミス含。
2. 黒褐色土層 (10YR2/3) ハミス (φ5mm) 多含、ローム粒子少含。
3. 10YR2/3、ローム混在土層。ローム粒子・ロームブロック多含。
4. 黒色土層 (10YR2/1)。
5. にがい黄褐色土層 (10YR6/4) ローム主体。

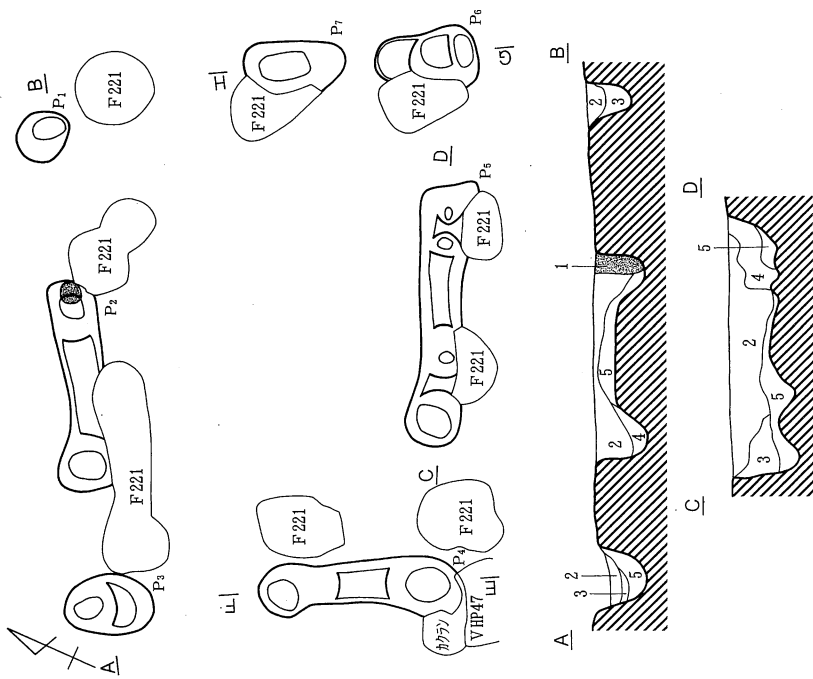

1. 黒褐色土層 (10YR2/3) ハミス (φ5mm) 舎。
2. 黒褐色土層 (10YR2/3) ハミス (φ1cm大)・ローム粒子・ロームブロック舎。
3. 黒色土層 (10YR2/1) ハミス (φ2~3mm)・ローム粒子少舎。
4. 10YR3/2、ロームの混在土層。ローム粒子・ロームブロック・ハミス (φ1cm) 多舎。黒色土をブロック状に少舎。
5. におい、黄褐色土層 (10YR5/4) ローム主体。黒色土をブロック状に少舎。
6. 黒褐色土層 (10YR2/2) ハミス (φ2~3mm) 舎、ローム粒子少舎。



F 222号掘立柱建物址

第370図 F 222号・F 223号・F 229号掘立柱建物址

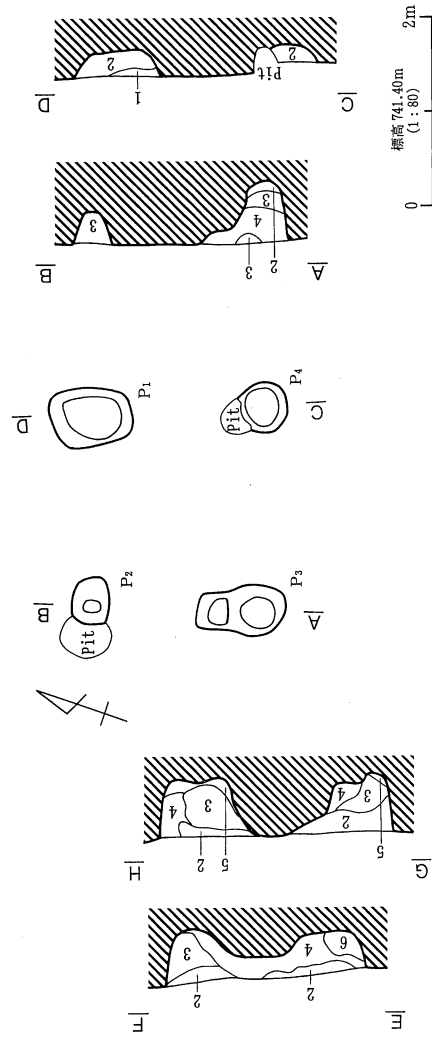

1. 黄褐色土層 (10YR5/6) ローム主体。φ0.5~1cmのハミス舎。
2. 黒褐色土層 (10YR2/3) ローム粒・φ1cm大のハミス舎。
3. 褐色土層 (10YR4/6) ローム多舎。黒褐色ブロック (10YR2/3) 舎、ハミス少舎。
4. 褐色土層 (10YR4/4) ローム・黒褐色ブロック・ハミス多舎。

F 223号掘立柱建物址

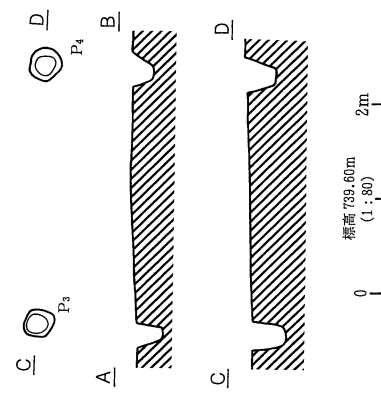

F 229号掘立柱建物址

F 222号掘立柱建物址

F 229号掘立柱建物址

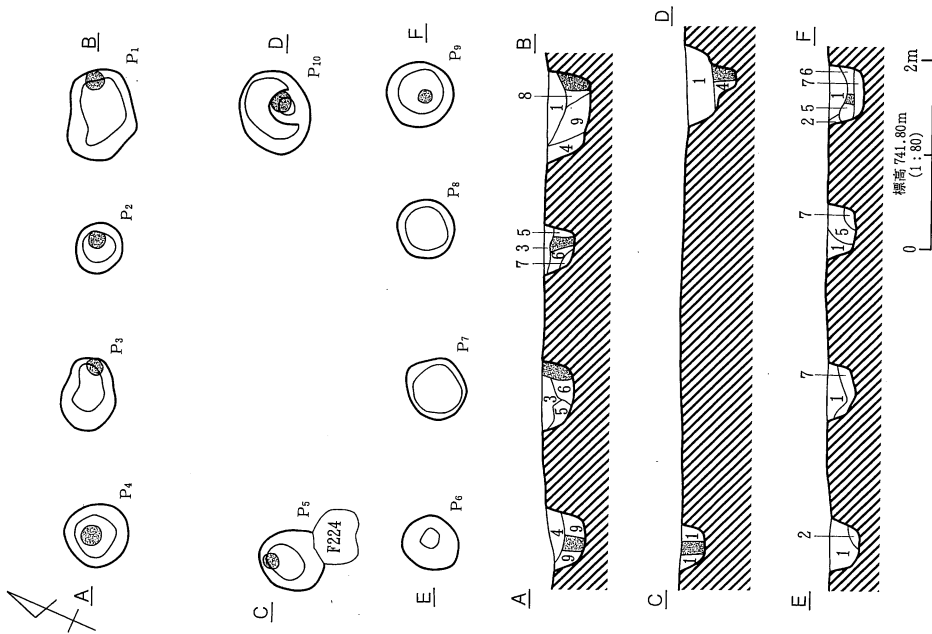

- 1. 暗褐色土層 (10YR3/3) ローム粒子・ハミス (φ5mm~1cm) 含。
 - 2. 褐色土層 (10YR4/4) ローム粒子多含、ハミス (φ5mm) 含。
 - 3. 黒褐色土層 (10YR2/3) ローム粒子多含、ハミス (φ5mm) 少含。
 - 4. 黒色土層 (10YR2/1)。
 - 5. 暗褐色土層 (10YR3/4) ローム粒子含。
 - 6. 暗褐色土層 (10YR3/4) ローム粒子多含、ハミス (φ5mm) 少含。
 - 7. 黄褐色土層 (10YR5/6) ローム粒子主体。
 - 8. 黒褐色土層 (10YR2/2) ローム粒子少含。
 - 9. 暗褐色土層 (10YR3/4) ローム粒子多含、ハミス (φ5mm) 含、ロームブロック (φ1~2cm) 少含。
- 柱礎。柱礎。(10YR2/3)。

F 225号掘立柱建物址

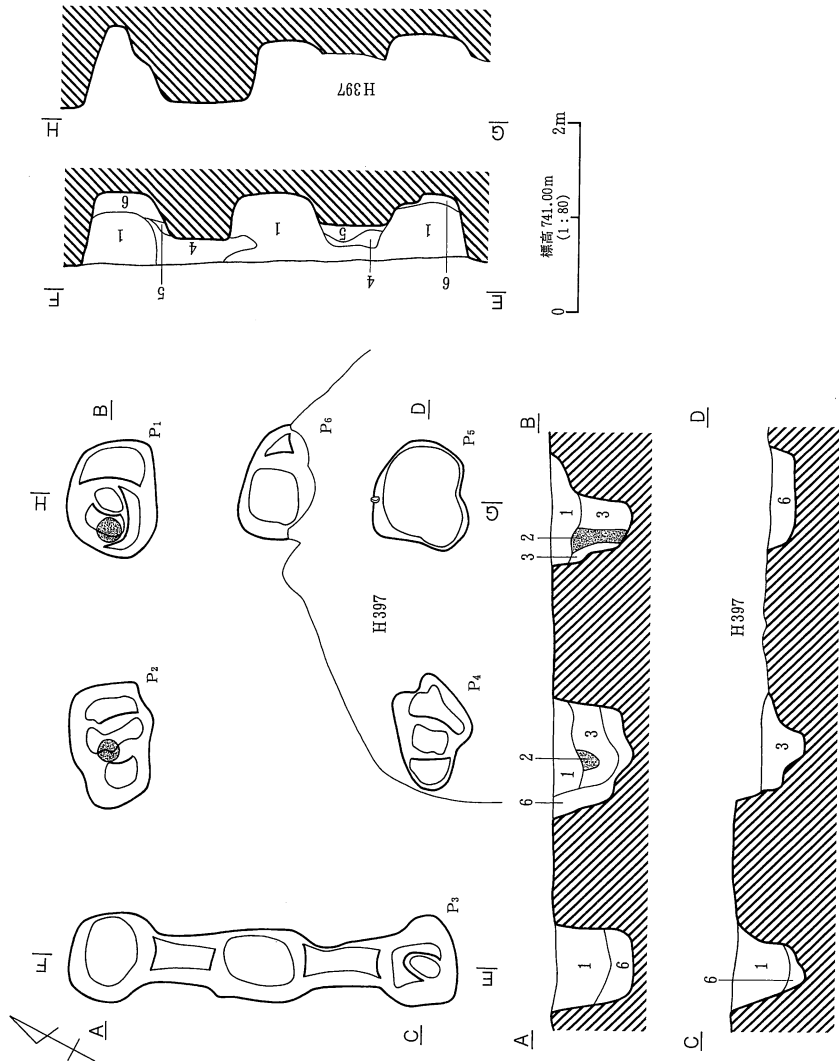

- 1. 暗褐色土層 (10YR3/3) ローム粒子・ハミス (φ2~3mm) 含。
- 2. 暗褐色土層 (10YR2/3) ハミス粒子少含。
- 3. 暗褐色土層 (10YR3/3) ローム粒子多含、ハミス含、黒色ブロック少含。
- 4. 黒褐色土層 (10YR2/2) ローム粒子・ハミス (φ2~3mm) 少含。
- 5. 褐色土層 (10YR4/4) ローム主体。
- 6. 黒褐色土層 (10YR3/2) ローム粒子・ロームブロック多含、黒色ブロック含。

F 226号掘立柱建物址

第371図 F 225号・F 226号掘立柱建物址

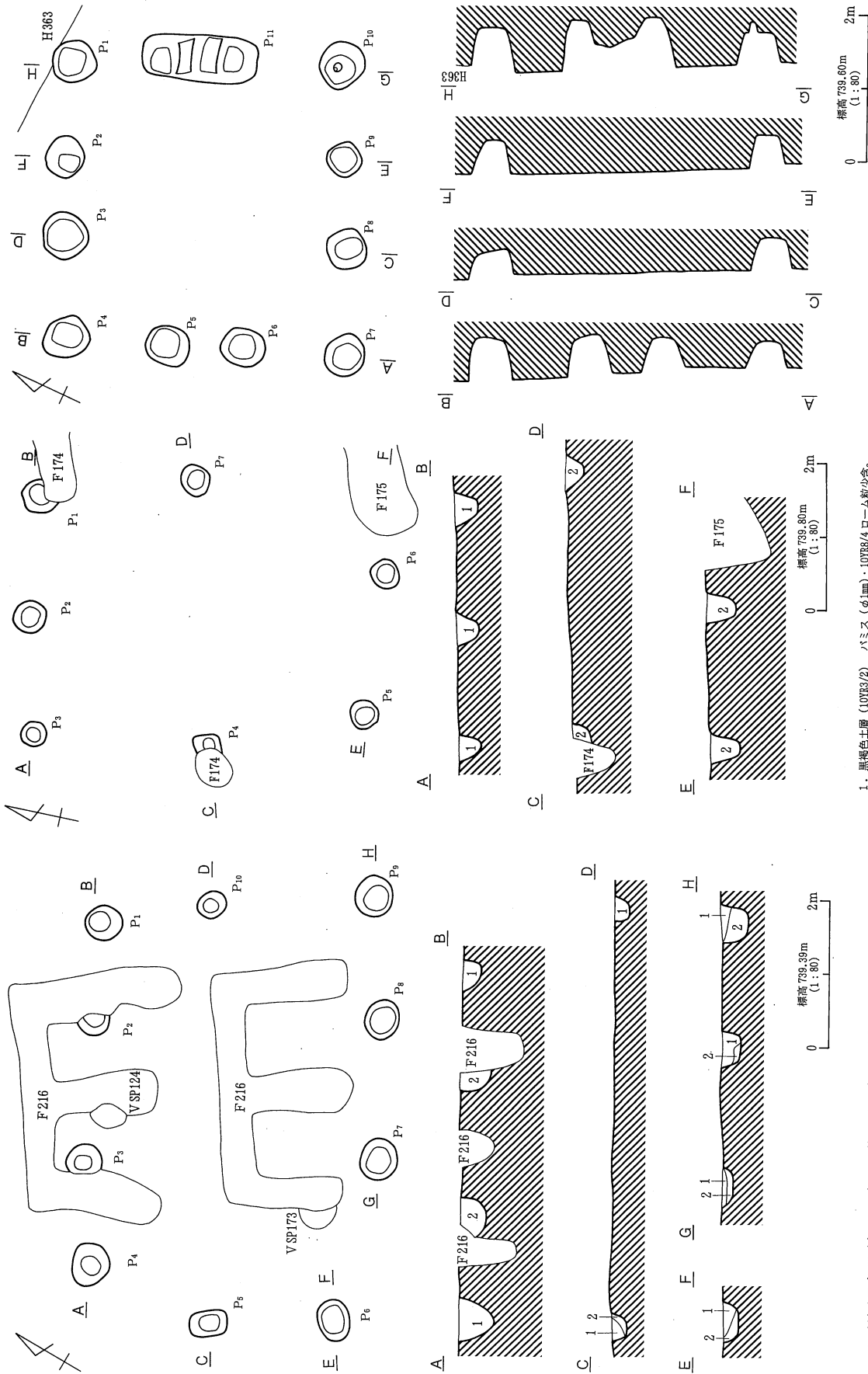

1. 黒褐色土層 (10TR2/1) 10TR8/6 ローム粒子・φ2mm 大ハミス少含。
2. 黄褐色土層 (10TR2/6) ローム 2 次堆積。φ1cm 以下ハミス少含。

標高 739.60m (1:80)

標高 739.80m (1:80)

標高 798.39m (1:80)

F 230号掘立柱建物址

F 228号掘立柱建物址



F 227号掘立柱建物址

第372図 F 227号・F 228号・F 230号掘立柱建物址

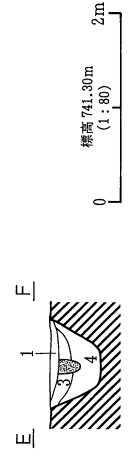
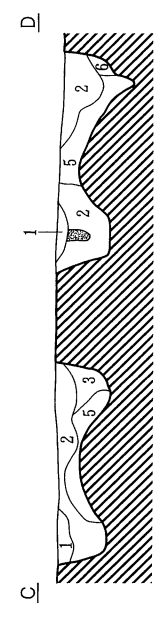
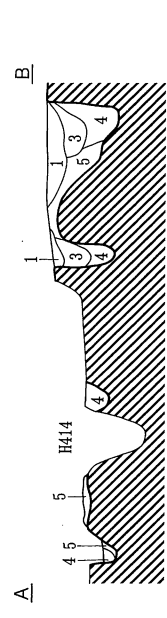
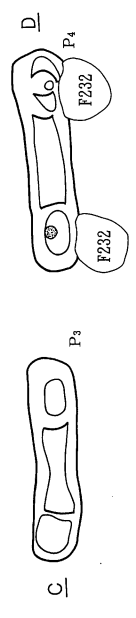
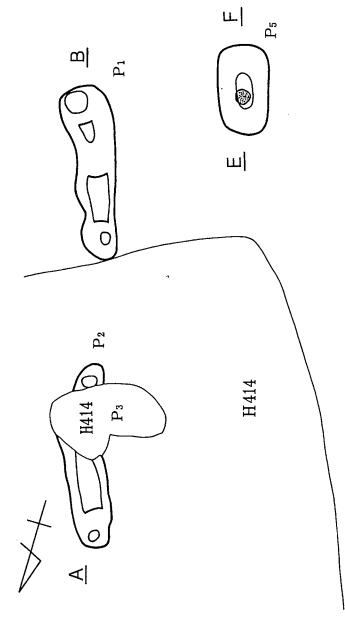

1. 黒褐色土層 (10YR2/3) パミス (φ1cm 木) 少含。
2. 暗褐色土層 (10YR3/3) パウダー状ローム・パミス (φ3mm)・φ5mm 大黒褐色土粒含。
3. 暗褐色土層 (10YR3/3) φ5mm 大パミス・φ5mm 大ローム粒多含、φ1mm 大黒色土粒少含。
4. 黒褐色土層 (10YR2/3) φ20mm 大黒褐色土粒多含、パウダー状ローム・φ10mm 大パミス少含。
5. 黄褐色土層 (10YR5/6) パミス・φ2mm 大黒褐色土粒含。
6. 明黄褐色土層 (10YR7/6) ローム主体。
 腐植 柱状 (10YR3/2)。

F 233号掘立柱建物址

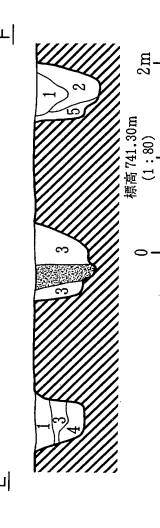
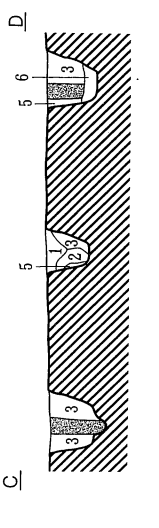
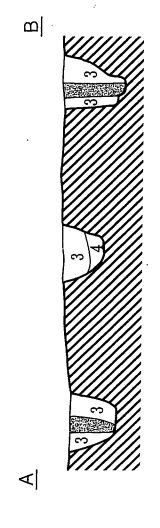
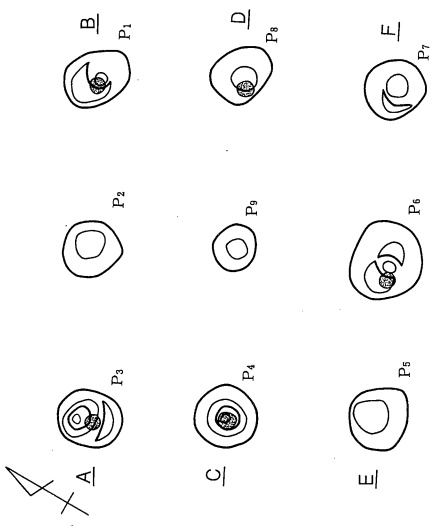

1. 暗褐色土層 (10YR3/3) くすんだパウダー状ローム含、パミス (φ5mm) 少含。
2. 黒褐色土層 (10YR2/2) ローム・パミス (φ5mm) 少含。
3. 黒褐色土層 (10YR2/2) くすんだパウダー状ローム・パミス (φ5mm) 多含。
4. 黒褐色土層 (10YR3/2) φ5mm 大ローム粒・パミス多含。
5. におい黄褐色土層 (10YR7/4) ローム主体、φ10~20mm 大の黒色土粒ホリスライクに混在。
6. 暗褐色土層 (10YR3/3) パミス (φ3mm)・同次のローム粒含。
 腐植 柱状 (10YR3/3)。

F 232号掘立柱建物址

第373図 F 231号・F 232号・F 233号掘立柱建物址

F 231号掘立柱建物址

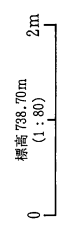

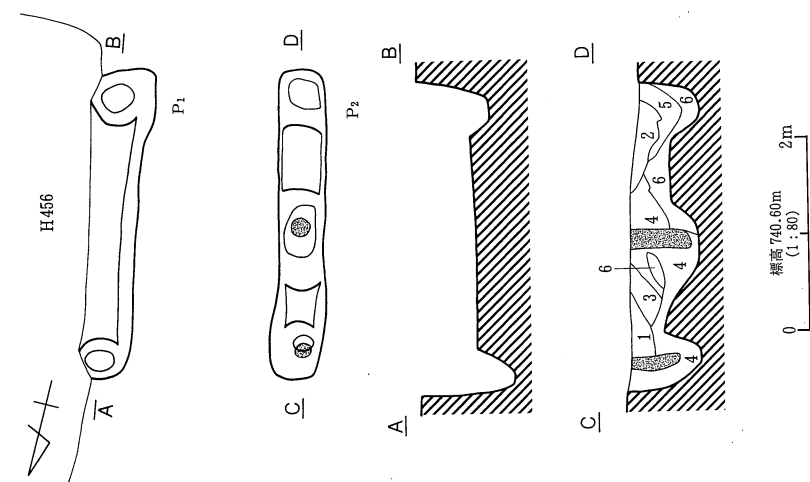

1. 黒褐色土層 (10YR2/3) ローム粒含、10YR2/2 黒色ブロック少含。
2. 黄褐色土層 (10YR5/6) ローム主体。
3. 褐色土層 (10YR4/6) ローム主体。
4. 暗褐色土層 (10YR3/3) ローム粒含、ロームブロック (φ1~2cm) 含。
5. 黒褐色土層 (10YR2/2) ローム粒少含。
6. 褐色土層 (10YR4/4) ローム粒多含、10YR2/2 黒色ブロック含。

F 234号掘立柱建物址

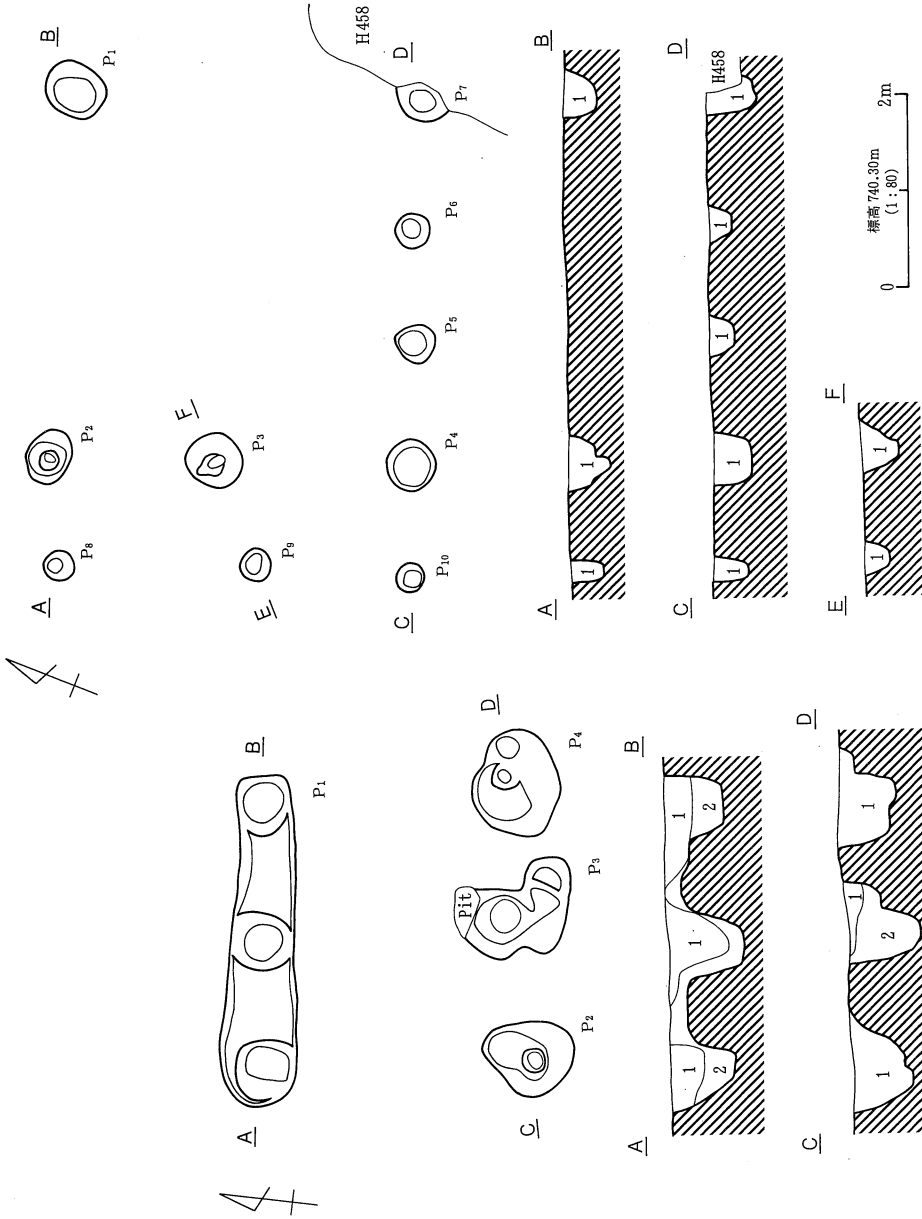

1. 黒褐色土層 (10YR2/2) パミスφ3mm大、10YR3/4ローム粒少含。

F 238号掘立柱建物址

1. 暗褐色土層 (10YR3/3) φ3mm大パミス多含、10YR3/4ローム粒少含。
2. 黒褐色土層 (10YR2/2) 10YR3/4ロームブロック (φ5~10mm) 含、φ2mm大パミス少含。

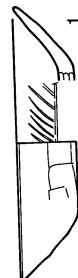

F 235号掘立柱建物址
第374図 F 234号・F 235号・F 238号掘立柱建物址

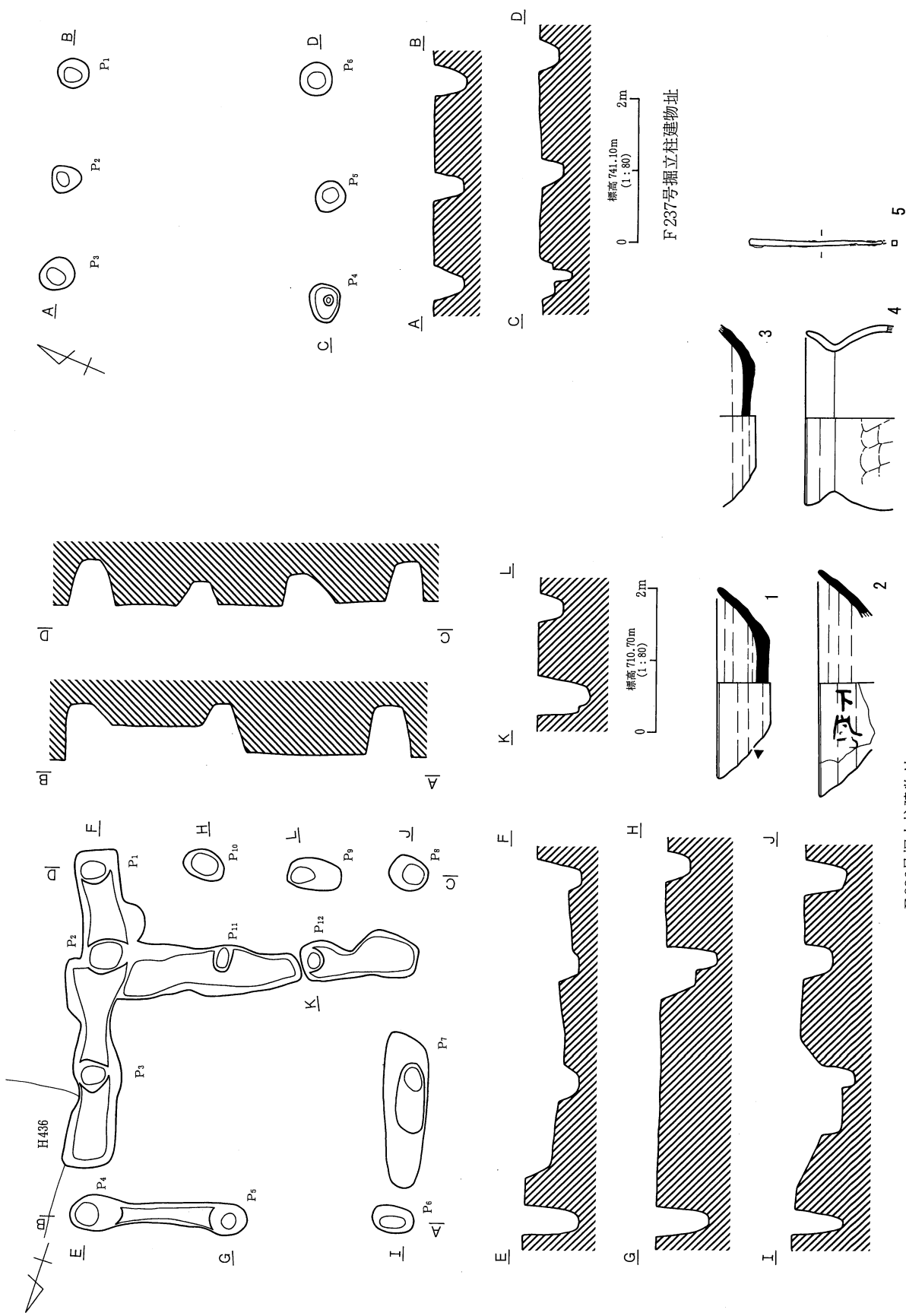

F 236号掘立柱建物址

F 237号掘立柱建物址

F 236号掘立柱建物址

F 237号掘立柱建物址

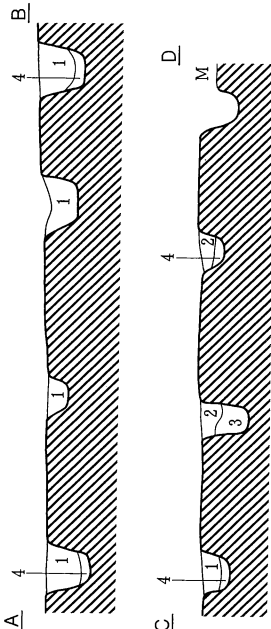
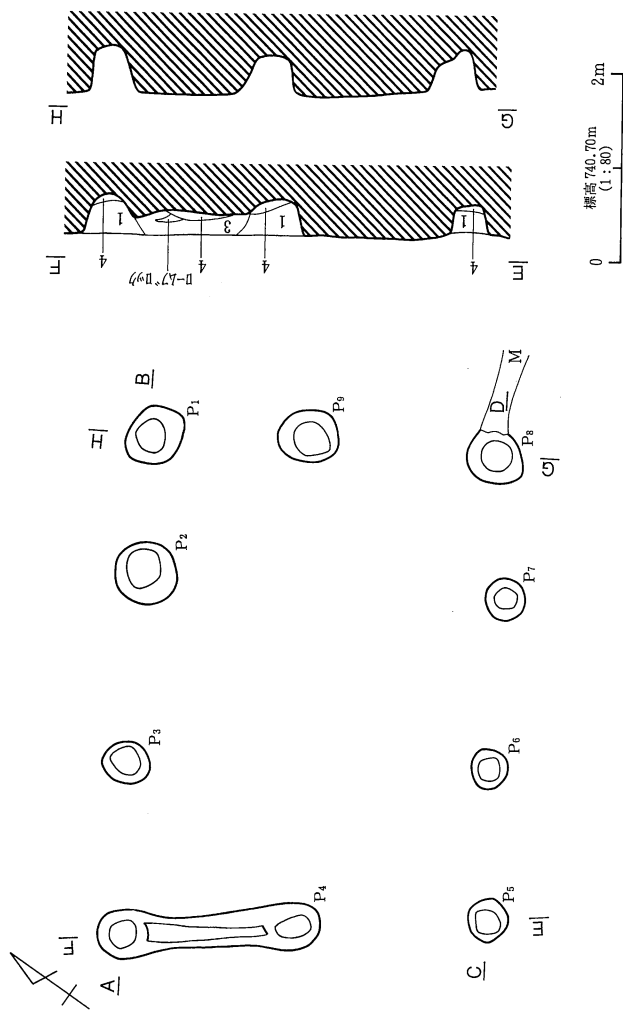

1. 黒褐色土層 (10YR2/3) ハミス ϕ 5mm 大多含、ローム粒子少含。
2. 黄褐色土層 (10YR5/6) ローム主体、黒色土 (10YR2/1) 含。
3. 黒色土層 (10YR2/1) ハミス (ϕ 2~3mm 木) 少含、ロームブロック含。
4. におい黄褐色土層 (10YR5/4) ローム主体。

F 240号掘立柱建物址

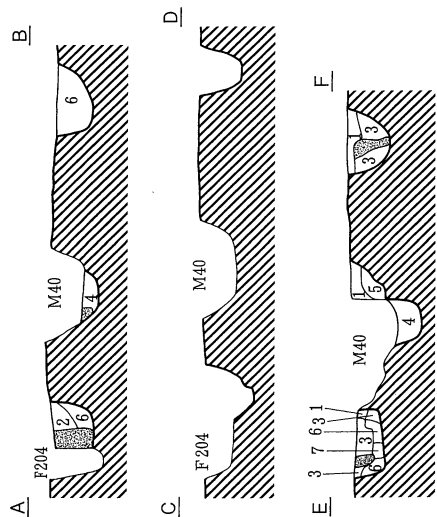
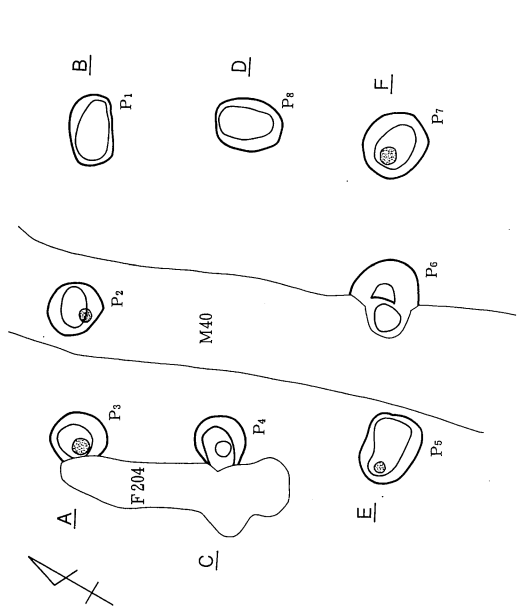

1. 暗褐色土層 (10YR3/4) ローム粒多含、ハミス (ϕ 3mm)、ロームブロック (ϕ 1cm) 含。
 2. 黒褐色土層 (10YR2/2) ローム粒含、ロームブロック (ϕ 1cm)、ハミス (ϕ 3~5mm) 少含。
 3. 黒褐色土層 (10YR2/2) ローム粒・ハミス (ϕ 3mm) 含。
 4. 暗褐色土層 (10YR3/4) ローム粒多含、黒色ブロック (ϕ 1~2cm) 含、ハミス (ϕ 3mm) 少含。
 5. 暗褐色土層 (10YR2/2) ローム粒含。
 6. 褐色土層 (10YR4/6) ローム粒多含、ハミス (ϕ 3mm) 含。
 7. 黒褐色土層 (10YR2/2) ローム粒含。
- 隠柱。 (10YR2/2) ローム粒含。

F 239号掘立柱建物址

第376図 F 239号・F 240号掘立柱建物址

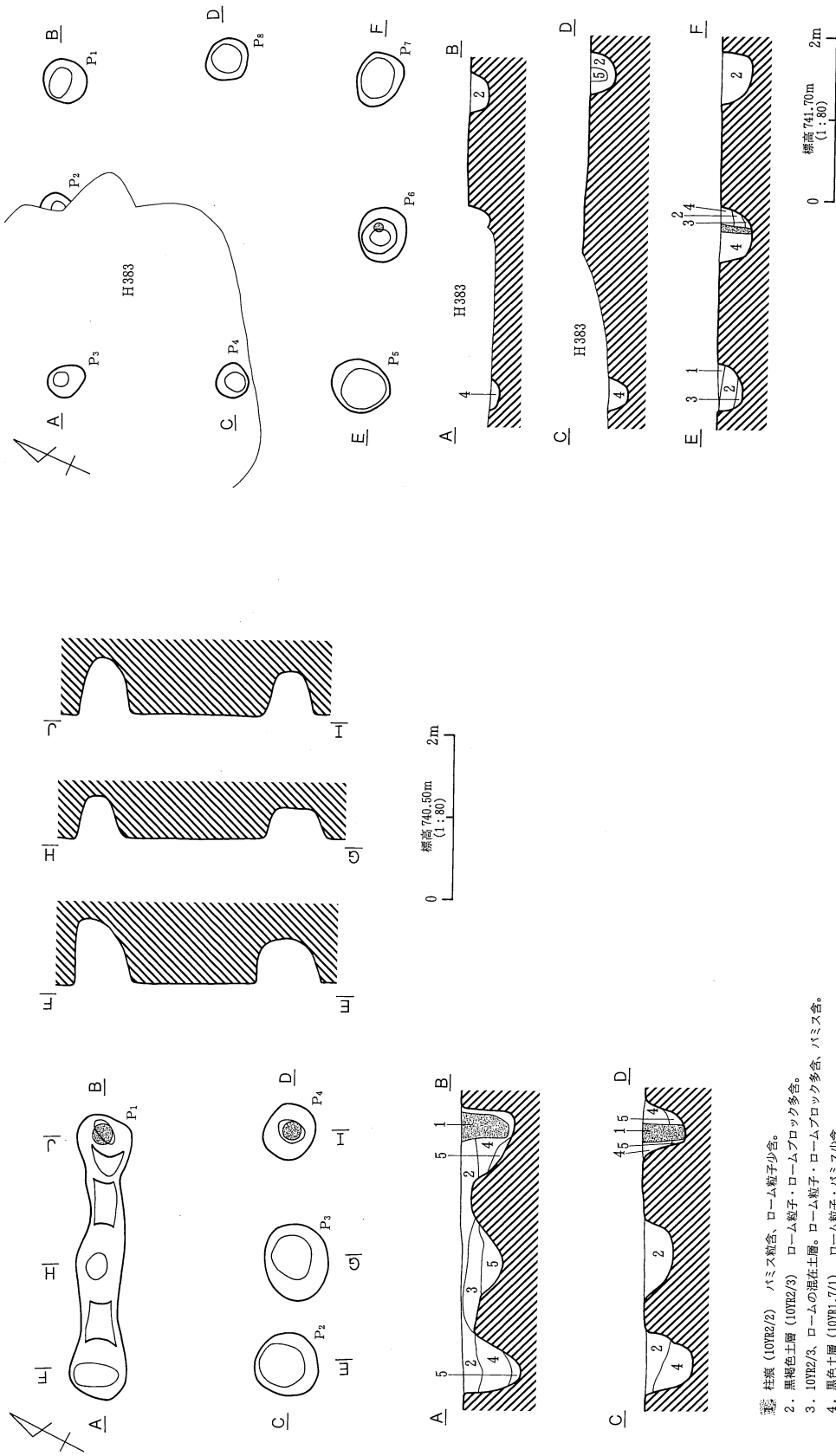

- 1. 黄褐色土層 (10YR5/6) ロームブロック・バミス (φ2~3mm) 少含。
- 2. 黒褐色土層 (10YR2/2) ローム粒少含。
- 3. 暗褐色土層 (10YR3/4) ローム粒多含、黒色ブロック (φ1cm) 少含。
- 4. 黒褐色土層 (10YR2/3) ローム粒・ロームブロック (φ1cm) 含。
- 5. 褐色土層 (7.5YR4/4) 褐色粘土粒 (φ3~5mm) 少含、灰白色粘土粒子含。

F 242号掘立柱建物址

第377図 F 241号・F 242号掘立柱建物址

- 柱痕 (10YR2/2) バミス粒含、ローム粒子少含。
- 2. 黒褐色土層 (10YR2/3) ローム粒子・ロームブロック多含。
- 3. 10YR2/3、ロームの混在土層。ローム粒子・ロームブロック多含、バミス含。
- 4. 黒色土層 (10YR1.7/1) ローム粒子・バミス少含。
- 5. 黄褐色土層 (10YR5/6) ローム主体。

F 241号掘立柱建物址

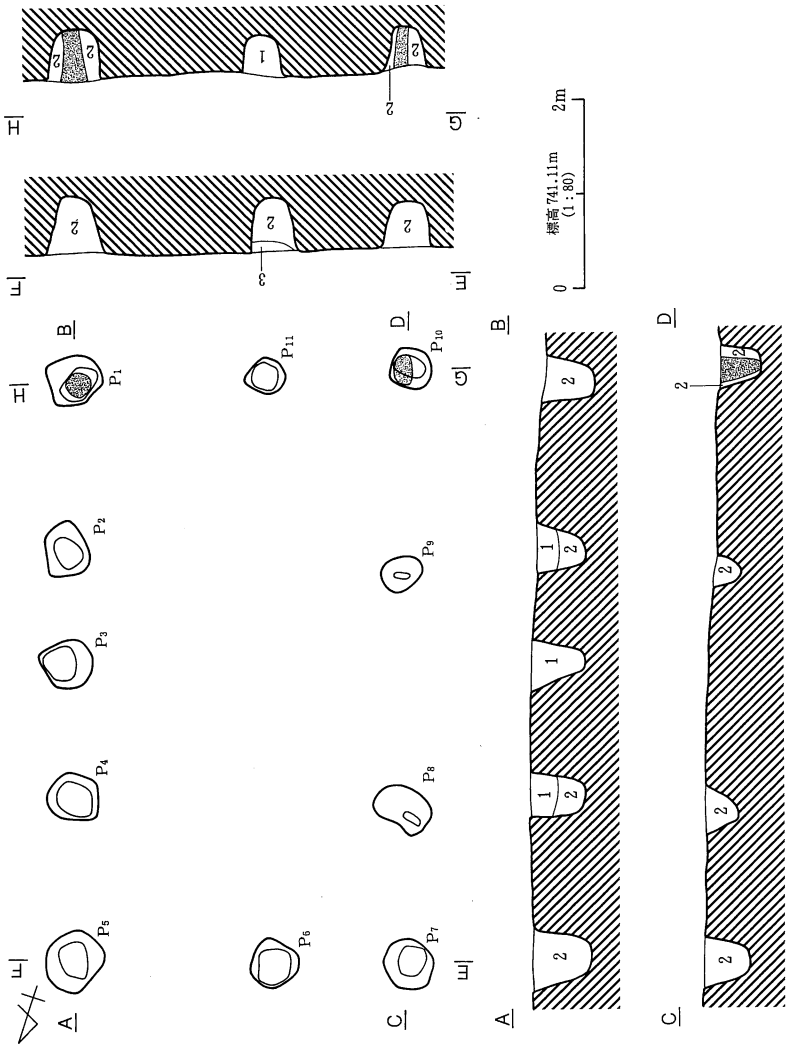

1. 黒色土層 (10YR2/1) 10YR8/4~8/6 ローム統子・ブロック (φ3cm 大)・ハミス (φ2~5mm 大) 少含。
2. 10YR2/1, 5/3, 8/4 ロームの混在土層。
3. におい黄褐色土層 (10YR6/4)。

F 244号掘立柱建物址

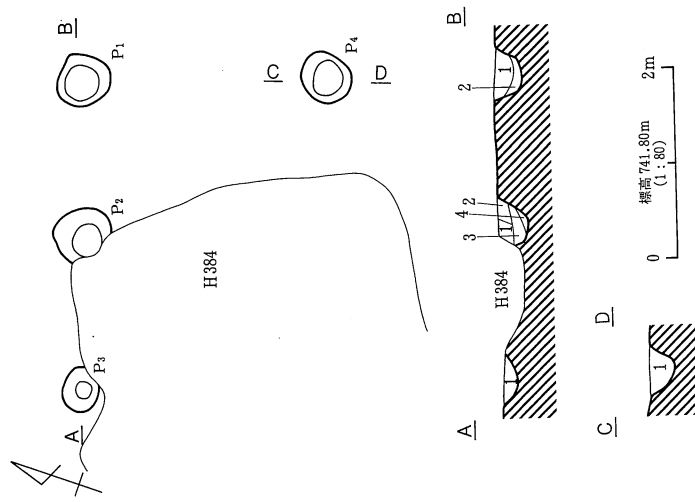

1. 黒褐色土層 (10YR3/2) ローム統含、ハミス (φ3~5mm) 少含。
2. 暗褐色土層 (10YR3/3) ローム統含、ハミス (φ3mm) 少含。
3. におい黄褐色土層 (10YR6/4) ローム統多含、ハミス (φ3mm) 含。
4. 黒褐色土層 (10YR2/3) ローム統含。

F 243号掘立柱建物址

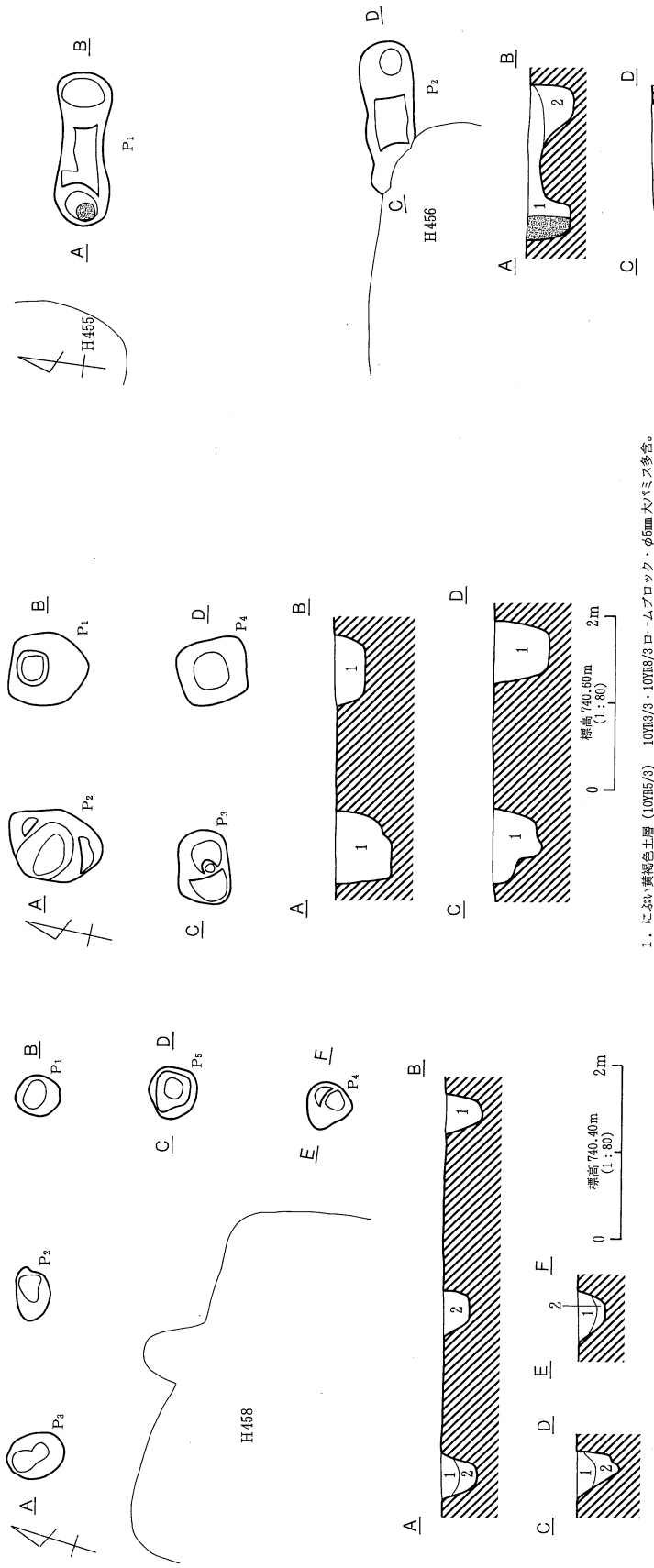

1. におい黄褐色土層 (10YR3/3) 10YR3/β・10YR8/3ローンプロック・φ5mm大バミス多含。

- 1. 暗褐色土層 (10YR3/2) φ2mm大バミス含、10YR8/4ローム靴少含。
- 2. 黒褐色土層 (10YR3/2) 10YR8/4ローンプロック含、φ3mm大バミス多含。

F 246号掘立柱建物址



F 247号掘立柱建物址

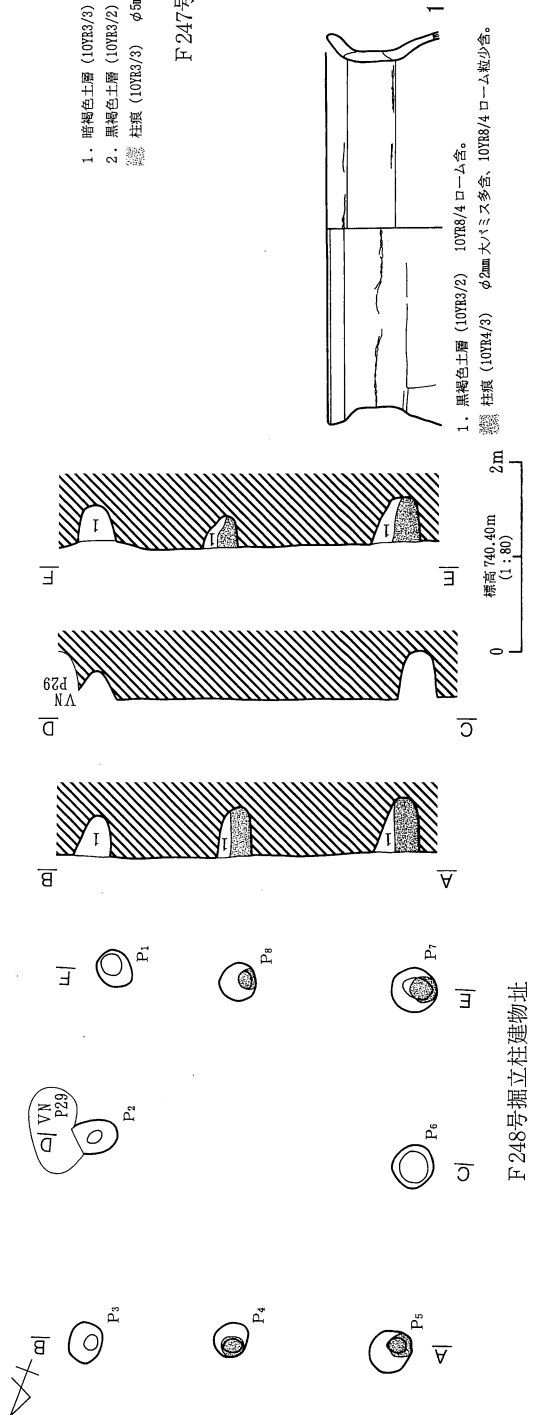

- 1. 黒褐色土層 (10YR3/2) 10YR8/4ローム靴。
- 柱礎 (10YR4/3) φ2mm大バミス多含、10YR8/4ローム靴少含。

F 248号掘立柱建物址

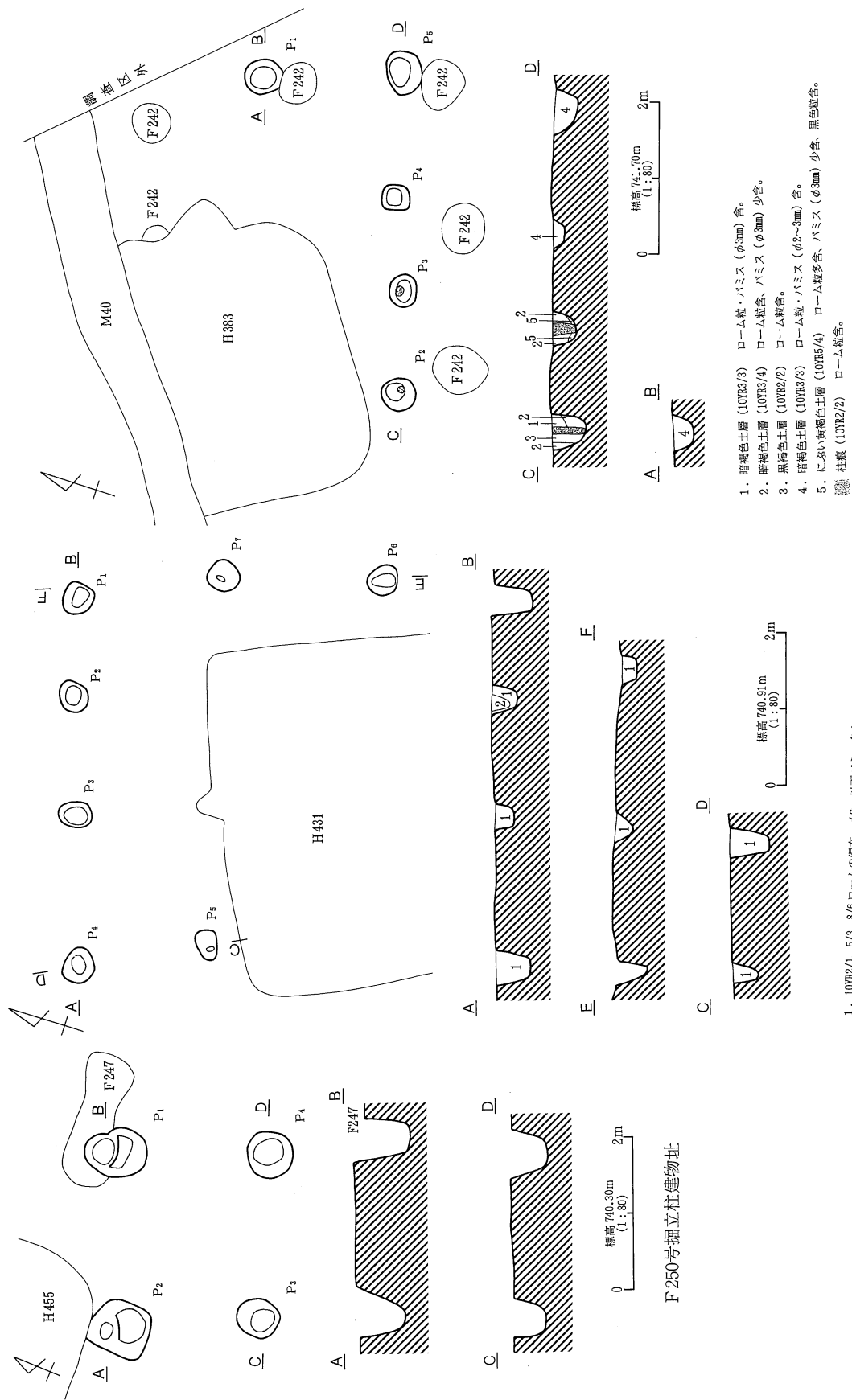

F 252号掘立柱建物址

F 251号掘立柱建物址

第380図 F 250号・F 251号・F 252号掘立柱建物址

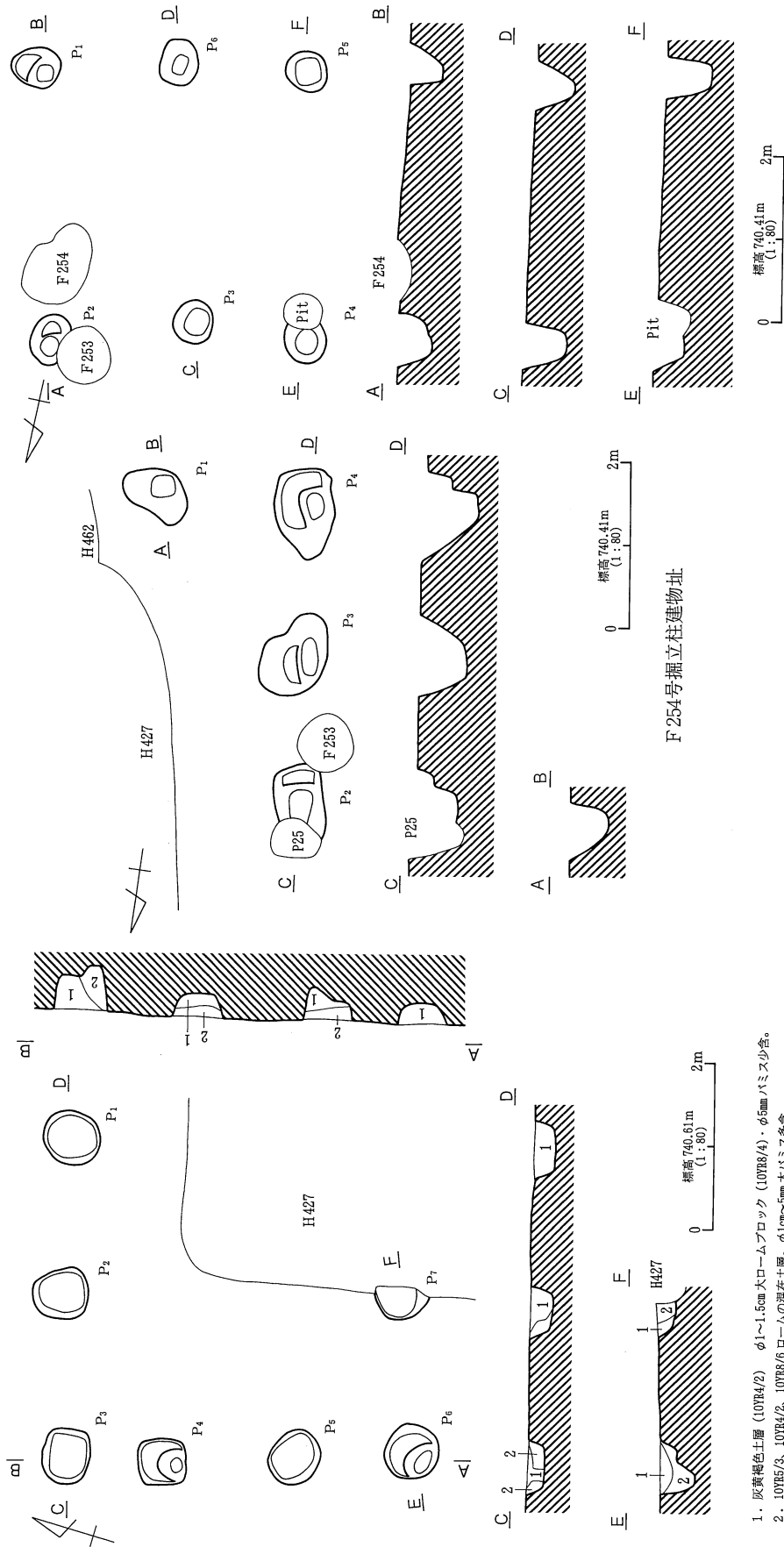

F 253号掘立柱建物址

1. 灰黄褐色土層 (10YR4/2) φ1~1.5cm大ロームブロック (10YR8/4)・φ5mmバミズ少含。
 2. 10YR5/3、10YR4/2、10YR9/6ロームの混在土層。φ1cm~5mm大バミズ多含。

F 254号掘立柱建物址

F 255号掘立柱建物址

第381図 F 253号・F 254号・F 255号掘立柱建物址

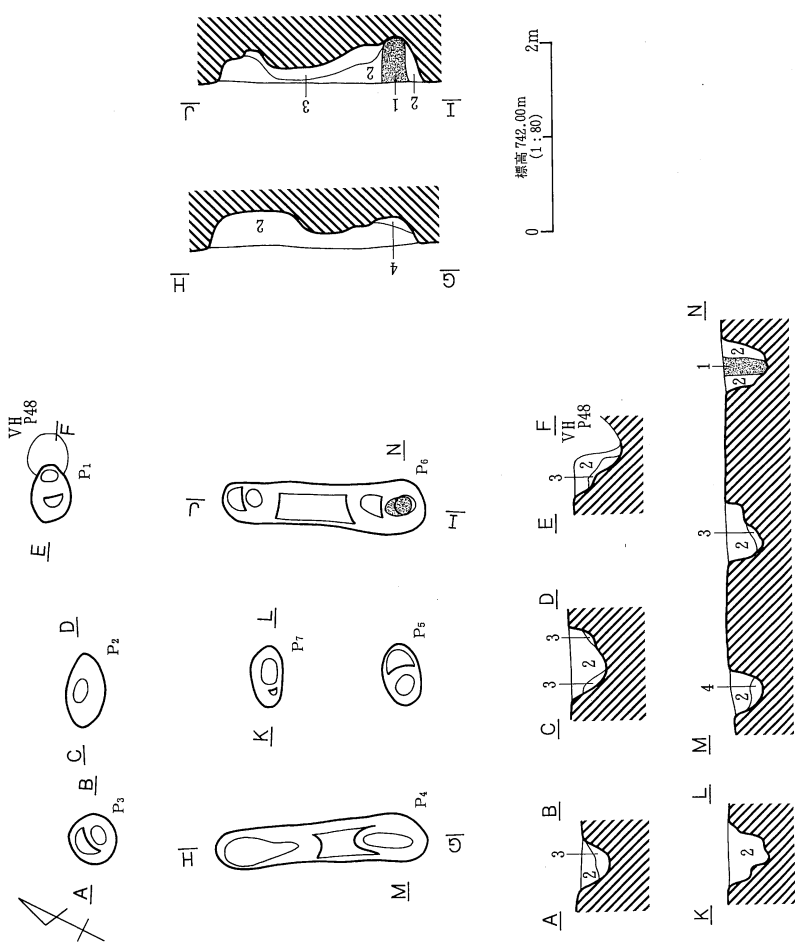

- 1. 黒褐色土層 (10TR2/2) ハミス粒子含。柱痕。
- 2. 黒褐色土層 (10TR2/2) ハミス (φ5mm大)・ローム粒子・ロームブロック含。
- 3. 10TR2/2、ロームの混在層。ローム粒子・ロームブロック含。
- 4. 黒褐色土層 (10TR2/1) ハミス (φ2~5mm大) 含。

F 257号掘立柱建物址

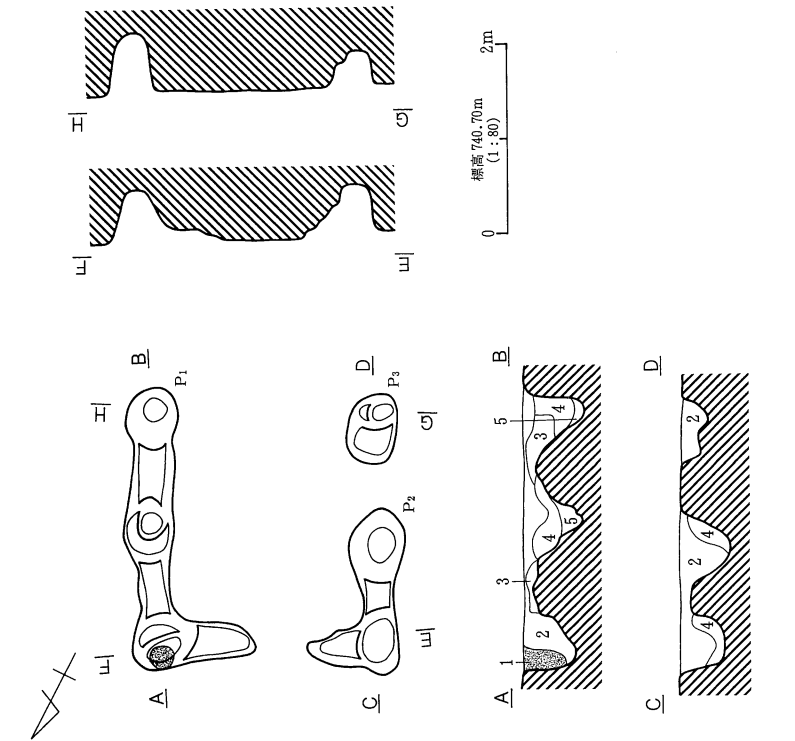

- 1. 黒褐色土層 (10TR2/2) ハミス粒子少含。柱痕。
- 2. 黒褐色土層 (10TR2/2) ハミス (φ1cm以下) 含。
- 3. 黒褐色土層 (10TR2/3) ハミス (φ1cm以下)・ローム粒子・ロームブロック含。
- 4. 黒褐色土層 (10TR2/2) ローム粒子・ハミス少含。
- 5. 黒褐色土層 (10TR2/3) ハミス (φ1cm以下) 多含。ローム粒子含。

F 256号掘立柱建物址

F 257号掘立柱建物址

第382図 F 256号・F 257号掘立柱建物址

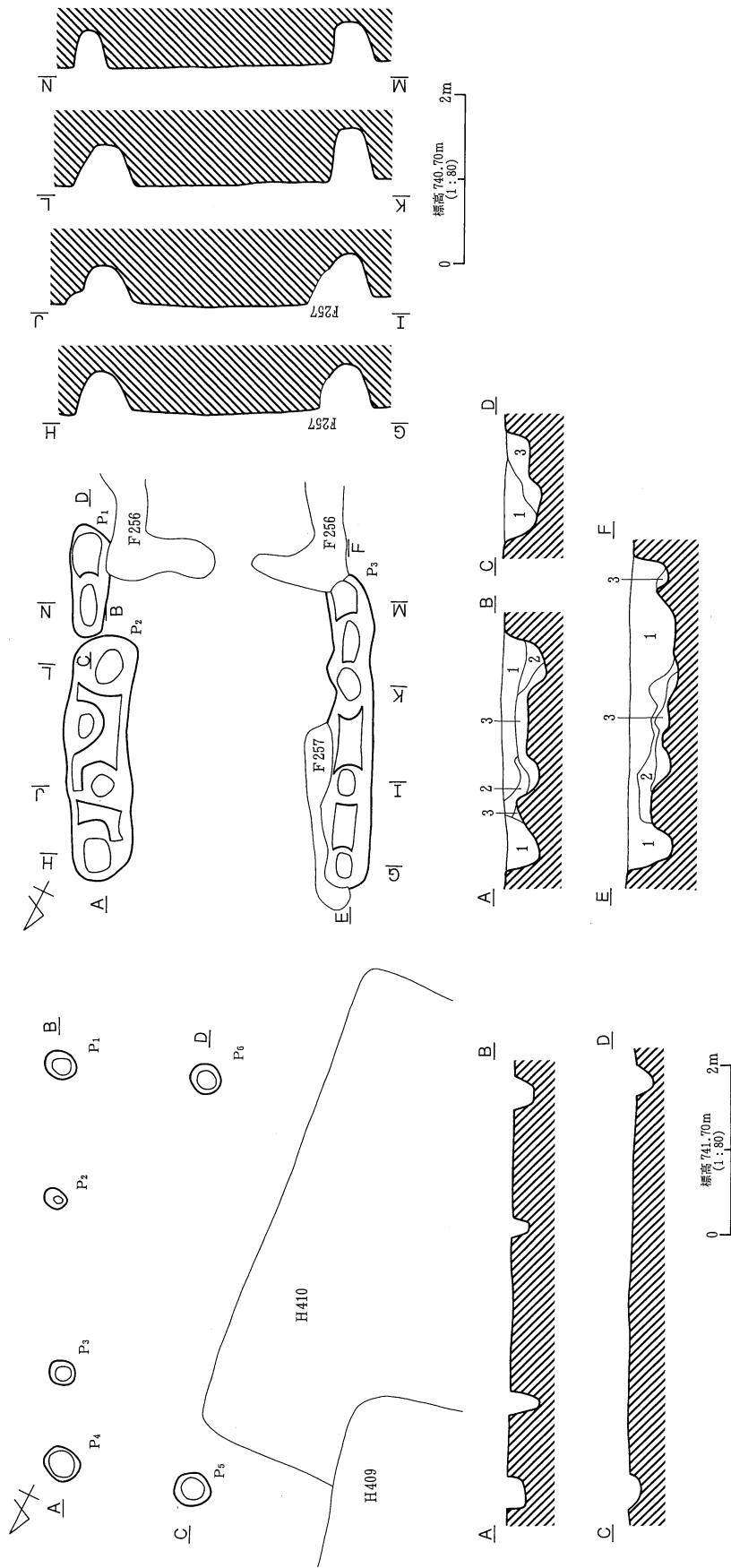

F 258号掘立柱建物址

1. 黒褐色土層 (10YR2/3) ハミス (φ5mm以下) 含、ローム粒子・ロームブロック多含、黒色土ブロック含。
2. 黒紫色土層 (10YR2/1) ローム粒子・ハミス少含。
3. 黒褐色土層 (10YR3/2) ローム粒子・ロームブロック多含、ハミス含。

F 259号掘立柱建物址

第383図 F 258号・F 259号掘立柱建物址

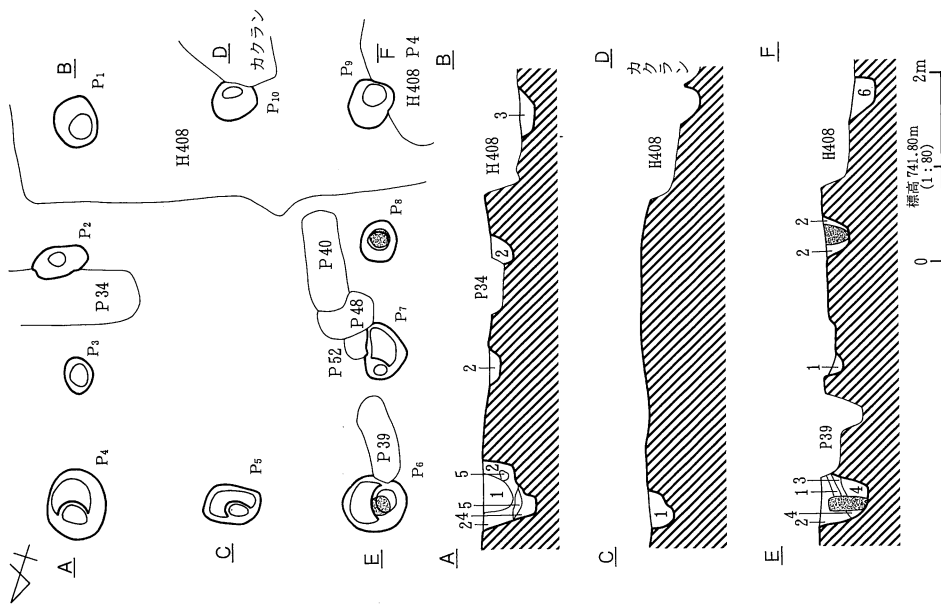

1. 暗褐色土層 (10TR3/3) パウダー状ローム粒含、φ2~3mm大バミス少含。
 2. 暗褐色土層 (10TR3/3) パウダー状ローム粒多含、φ2~3mm大バミス少含。
 3. 黒褐色土層 (10TR2/3) パウダー状ローム粒多含。
 4. 黒褐色土層 (10TR2/3) パウダー状ローム粒含。
 5. 黄褐色土層 (10TR5/6) パウダー状ロームブロック。
- 黒色土層 (10TR2/1) φ2mm大バミス少含。
 柱痕 (10TR3/2)。

F 263号掘立柱建物址

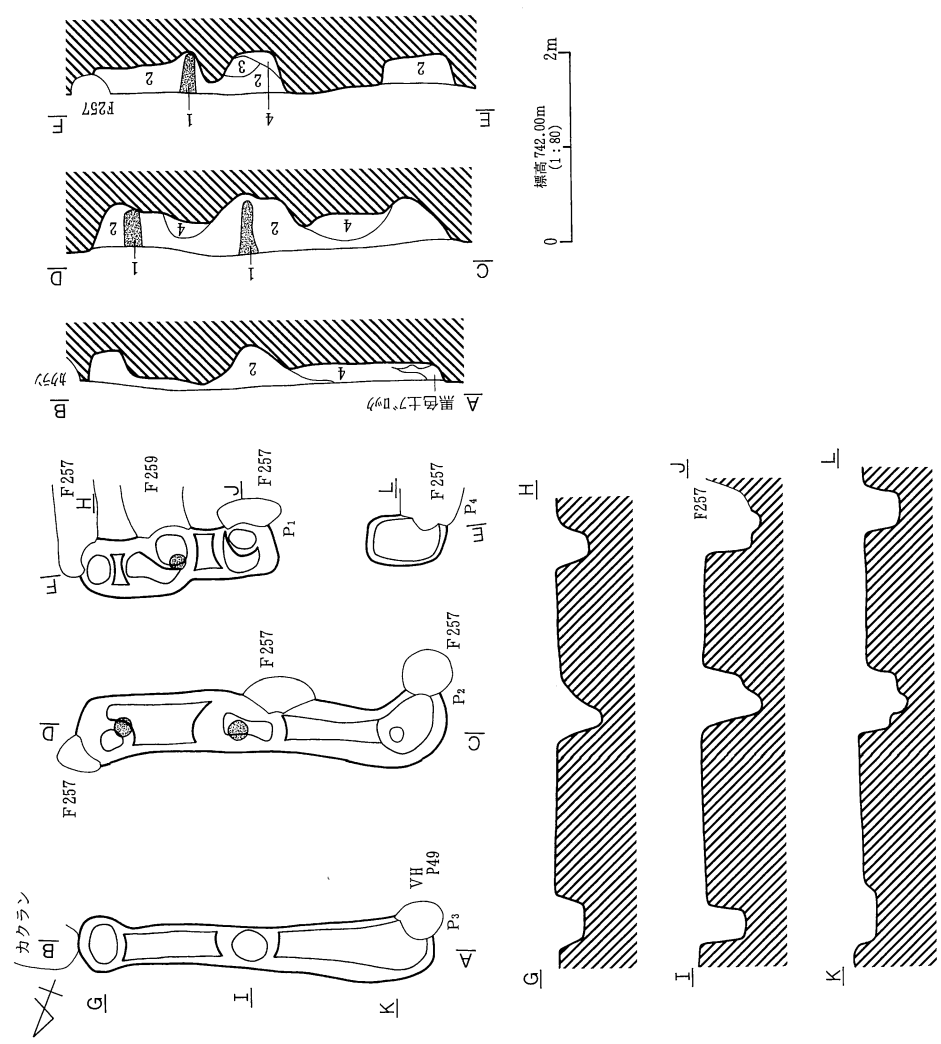

1. 黒褐色土層 (10TR2/2) バミス (φ8mm以下) 少含。柱痕。
2. 黒褐色土層 (10TR2/2) バミス (φ1cm大) 含、ローム粒子少含。
3. 10TR3/4. ロームの混在土層。バミス (φ5mm大) 多含。
4. 黒色土層 (10TR2/1) バミス粒子少含。

F 260号掘立柱建物址

第384図 F 260号・F 263号掘立柱建物址

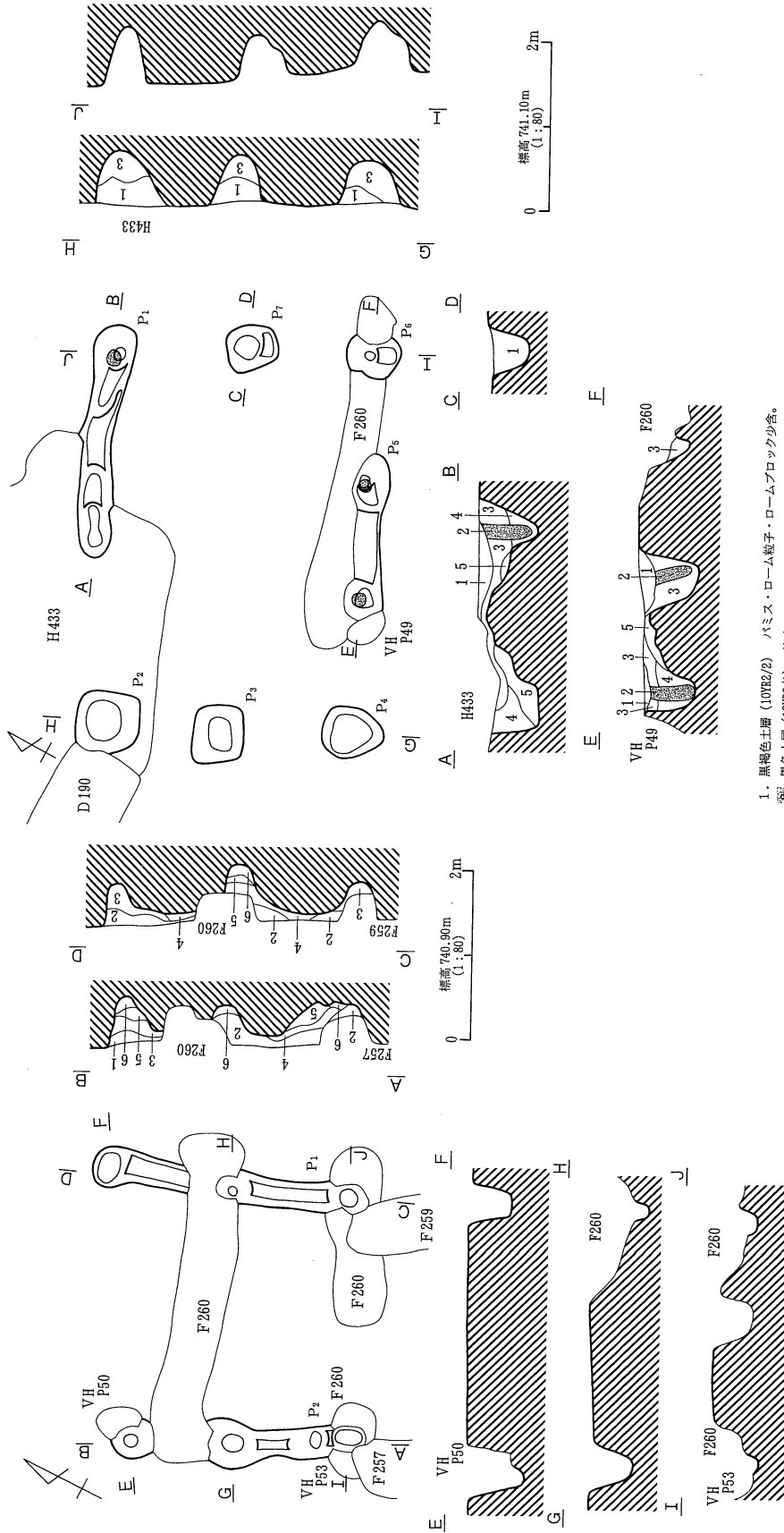

1. 黒褐色土層 (10YR2/2) バミス・ローム粒子・ロームブロック少含。
 2. 黒色土層 (10YR2/1) 柱痕。バミス少含。
 3. 黒褐色土層 (10YR3/2) バミス少含、ローム粒子・ロームブロック多含。
 4. 黒褐色土層 (10YR2/3) バミス (φ3mm大)・ローム粒子多含。
 5. 黄褐色土層 (10YB5/6) ローム主体。

F 262号掘立柱建物址

1. 黄褐色土層 (10YB5/8) ローム主体。
 2. 黒褐色土層 (10YR2/3) バミス (φ3mm以下)・ローム粒子・ロームブロック含。
 3. 黒褐色土層 (10YB3/2) バミス含 (2層より多含)。ローム粒子・ロームブロック含。
 4. ローム主体。10YR2/3 ブロック多含。
 5. 黄褐色土層 (10YB5/6) ローム主体。
 6. 黑色土層 (10YR2/1) バミス含。

F 261号掘立柱建物址

第385図 F 261号・F 262号掘立柱建物址

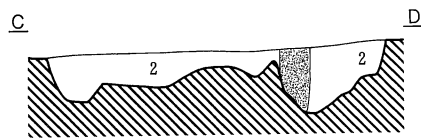
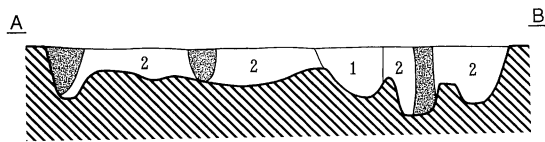
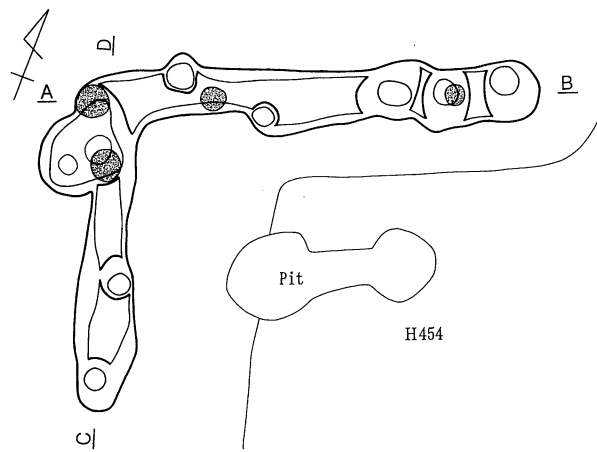

0 標高 740.50m (1:80) 2m

1. 暗褐色土層 (10YR3/3) きめソフト。φ2mm 内外バミス少含。
 2. 浅黄橙色ローム (10YR8/4)、黒褐色土 (10YR2/3)、におい黄褐色土 (10YR4/3) の混在土層。
- 柱痕 (10YR3/3)。

第386図 F 264号掘立柱建物址

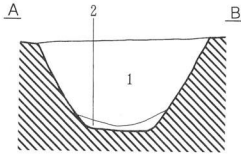
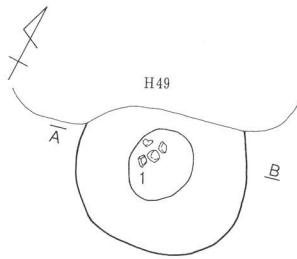

標高 735.05m
(1:80)
0 2m

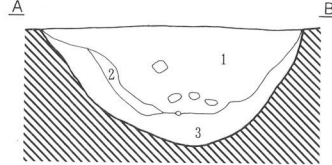
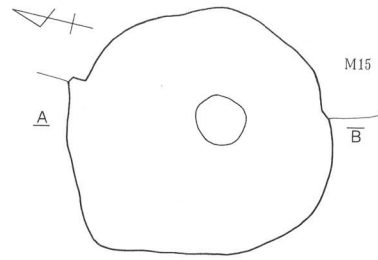

標高 735.80m
(1:80)
0 2m

1. 黒褐色土層 (10YR2/2) バミス微粒~φ2・3mm 大多含、まれに1cm 大少含。
2. におい黄褐色土層 (10YR4/3) ローム粒子多含。

1. 黒褐色土層 (10YR2/3) φ1~5mm 大バミス含。
2. におい黄褐色土層 (10YR4/3) 砂質土に10YR8/4 ロームブロック多含。
3. 灰白色土層 (10YR8/2) ロームブロック主体。10YR2/2 含。

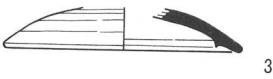
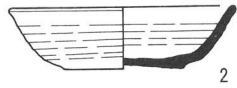

D3号土坑

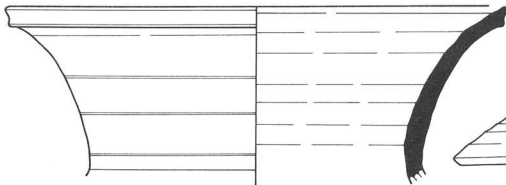
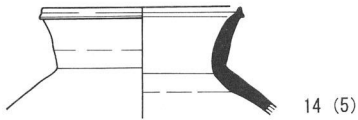
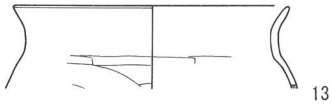

15 (10)

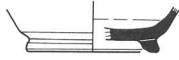
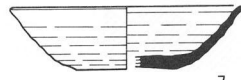
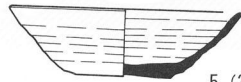
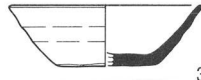
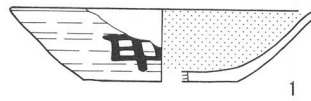

D4号土坑

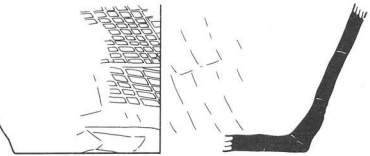
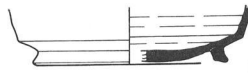
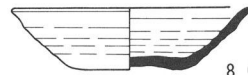
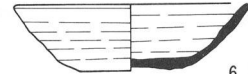
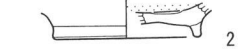

12

16 (6)

第387図 D3・4号土坑

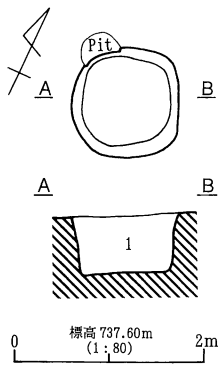

1. 黒褐色土層 (10YR2/3)
 ローム粒子・ロームブロック・パミス含
 炭化物物少含。

D 5号土坑

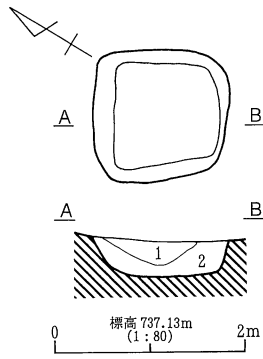

1. 褐灰色土層 (10YR4/1)
 ϕ 1cm大パミス・石粒含。
 2. 褐灰色土層 (10YR4/1)
 10YR8/6ローム粒子多含
 ϕ 5mm以下パミス・石粒含。

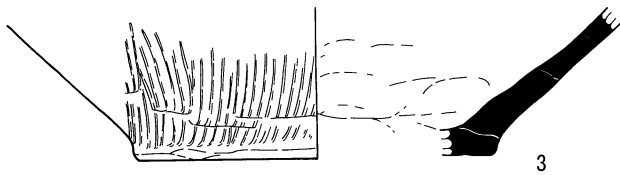
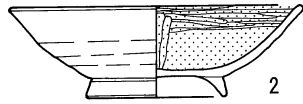

D 8号土坑

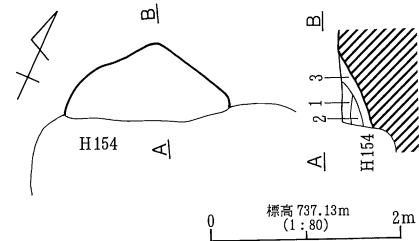

1. 焼土、灰、炭の混在土層。
 2. 浅黄褐色土層 (10YR8/4) ローム主体。
 ϕ 5mm大パミス・石粒多含。
 3. 灰黄褐色土層 (10YR4/2)
 ϕ 5mm以下パミス・石粒多含。

D 12号土坑

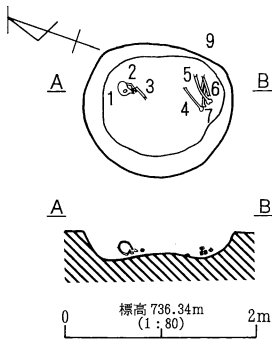

D 24号土坑

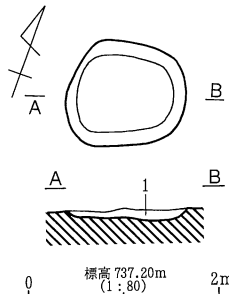

1. 黒褐色土層 (10YR2/3)
 ローム粒含、 ϕ 3~5mm大パミス少含。

D 44号土坑

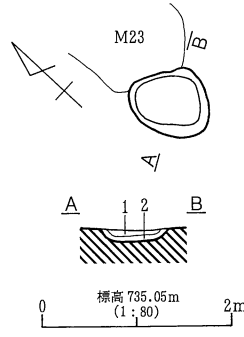

1. 砂層。2層より粒子粗く
 ϕ 1~3mm大小石多含。
 2. 暗褐色土層 (10YR3/4)
 非常に粒子の細かい砂層。

D 9号土坑

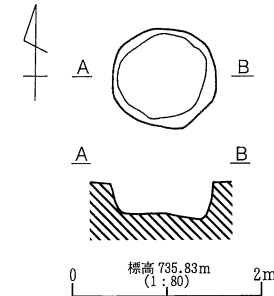

D 11号土坑

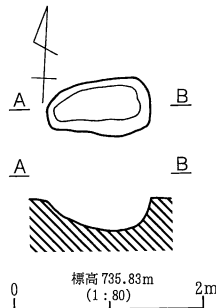

D 21号土坑

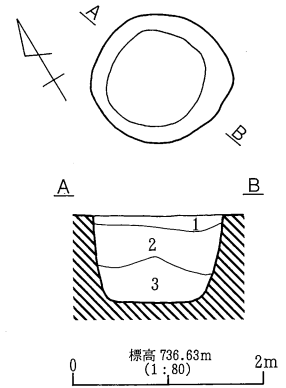

1. 灰白色土層 (10YR8/2) ローム主体。
 帯状の黒色ブロック (10YR4/1)
 ϕ 1.5cm大10YR4/1土粒・10YR8/4ローム粒
 ϕ 7mm大パミス多含。人為埋土。
 2. 1層と同じ。
 3. 1層と同じだが、帯ブロックは含まれない。

D 10号土坑

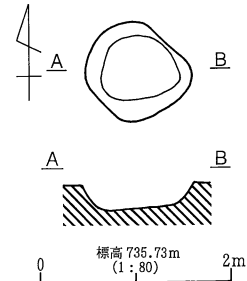

D 20号土坑

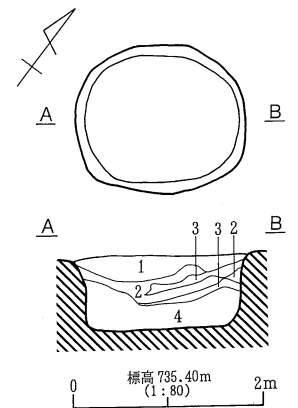

1. におい黄褐色土層 (10YR4/3)
 10YR8/4ローム粒含、 ϕ 5mm大パミス多含。
 2. 黒褐色土層 (10YR2/3)
 10YR8/4ローム粒少含、 ϕ 5mm大パミス含。
 3. 黄褐色土層 (10YR8/6)
 ローム主体。2層が混じる。
 4. 黒褐色土層 (10YR2/2)
 ϕ 5cm大ロームブロック・10YR8/4多含
 ϕ 5mm大パミス含。

D 22号土坑

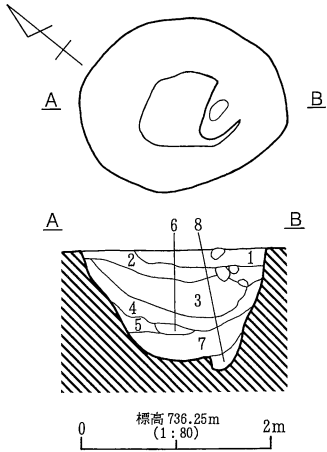

1. 黒褐色土層 (10YR2/3)
ローム粒・φ3mm大バミス含
φ1mm大スコリア・φ5mm大炭化粒少含。
2. 黒褐色土層 (10YR2/2)
ローム粒含
φ2~3mm大バミス・φ1mm大スコリア少含。
3. 黒褐色土層 (10YR2/3)
ローム粒・灰白色粒・灰白色灰ブロック (φ1cm) 少含。
4. 黒褐色土層 (10YR2/2)
ローム粒少含。
5. 暗褐色土層 (10YR3/3)
φ1~3cm大ロームブロック・ローム粒含
φ3~5mm大バミス少含。
6. 黒褐色土層 (10YR2/3) ローム粒含。
7. 黒褐色土層 (10YR2/3) ローム粒含
φ3mm大バミス少含。
8. 褐色土層 (10YR4/4) ローム粒多含。

D25号土坑

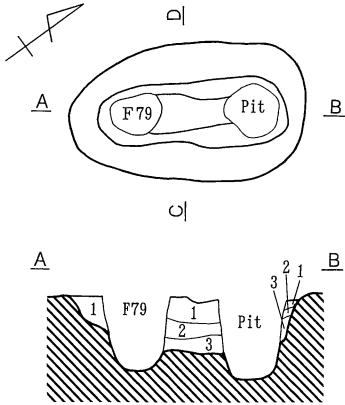

1. 黒褐色土層 (10YR2/3)
ローム粒・φ3~5mm大バミス含。
2. 黒褐色土層 (10YR3/2)
ローム粒・φ3~2cm大バミス含。
1層よりバミス多含。
3. 暗褐色土層 (10YR3/4)
ローム粒含・φ3~1cm大バミス含。
2層よりバミス径小さいもの多い。

D26号土坑

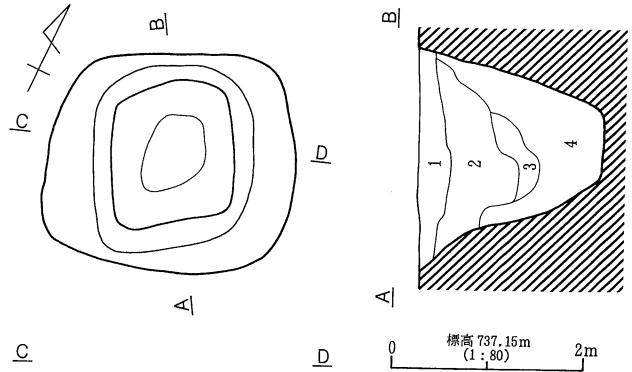
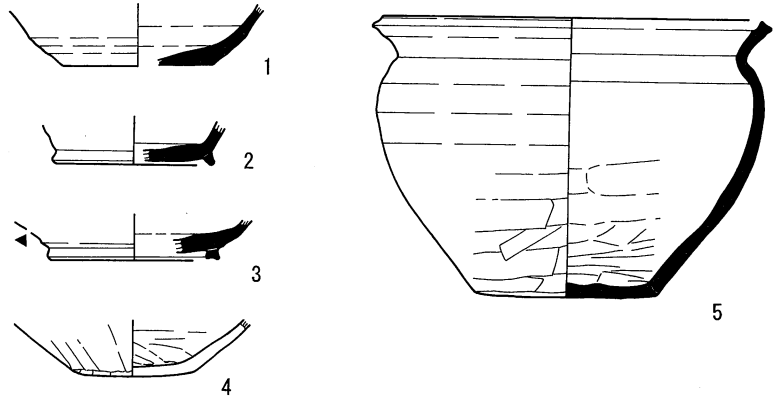

1. 暗褐色土層 (10YR3/3)
φ1mm大ローム粒含
φ3~5mm大バミス・φ1mm大スコリア少含。
2. 黒褐色土層 (10YR2/3)
φ1mm大ローム粒含
φ2~3mm大バミス・φ5mm~1cm大円礫少含。
3. 暗褐色土層 (10YR3/4)
φ1mm大ローム粒含・φ3mm大バミス少含。
4. におい黄褐色土層 (10YR4/3)
φ1mm大ローム粒含
φ1cm大ロームブロック・φ5mm大バミス少含。

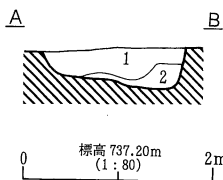
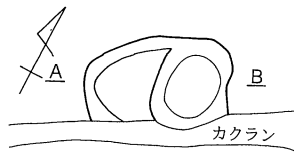

1. におい黄褐色土層 (10YR4/3)
10YR8/4ローム粒多含、φ5mm大バミス含。
2. ローム主体。

D45号土坑

第389図 D25・26・27・45号土坑

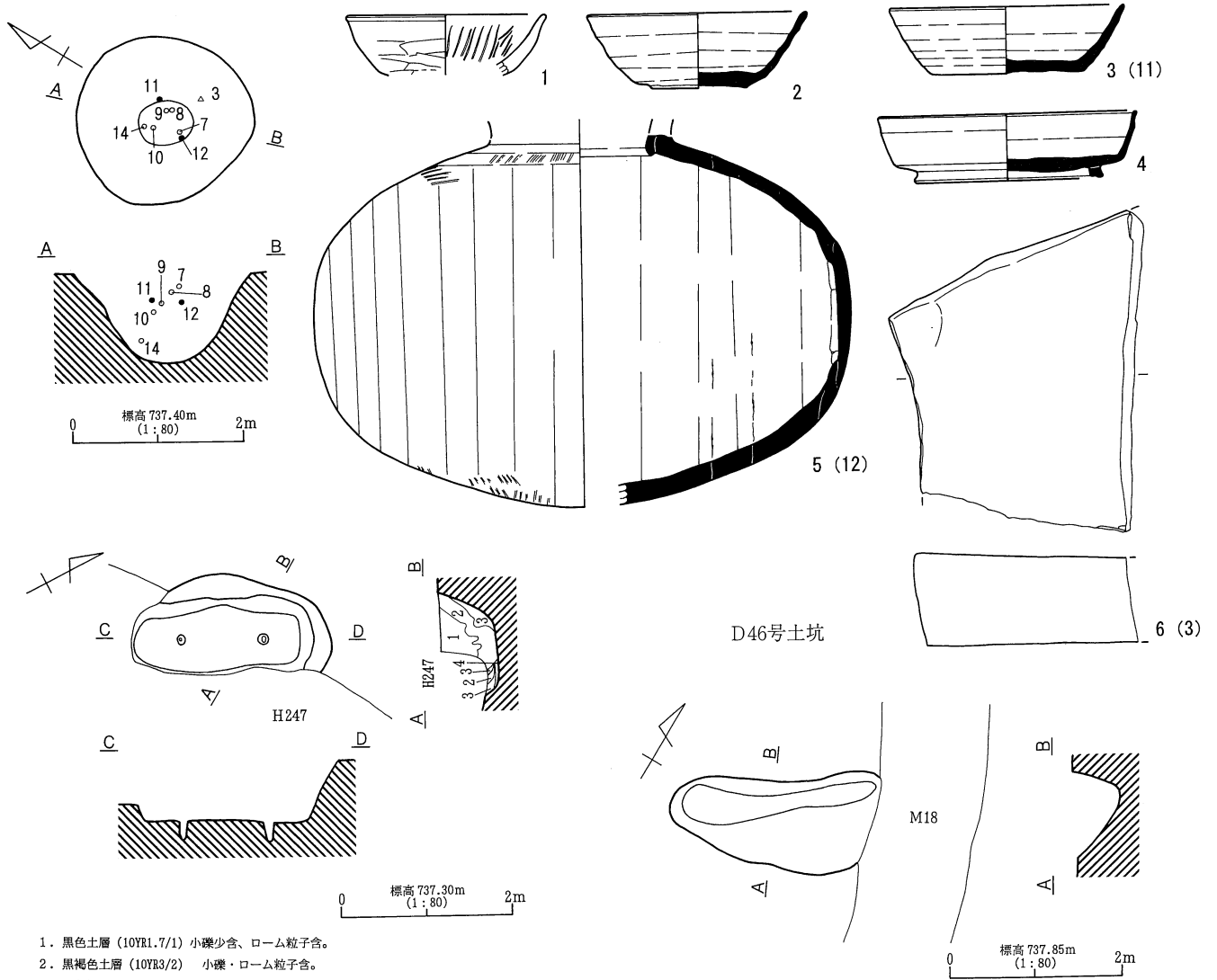

1. 黒色土層 (10YR1.7/1) 小礫少含、ローム粒子含。
2. 黒褐色土層 (10YR3/2) 小礫・ローム粒子含。
3. 明黄褐色土層 (10YR2/8) 2層とローム層混ざり。
4. 黄褐色土層 (10YR5/6) 礫含。

D47号土坑

D62号土坑

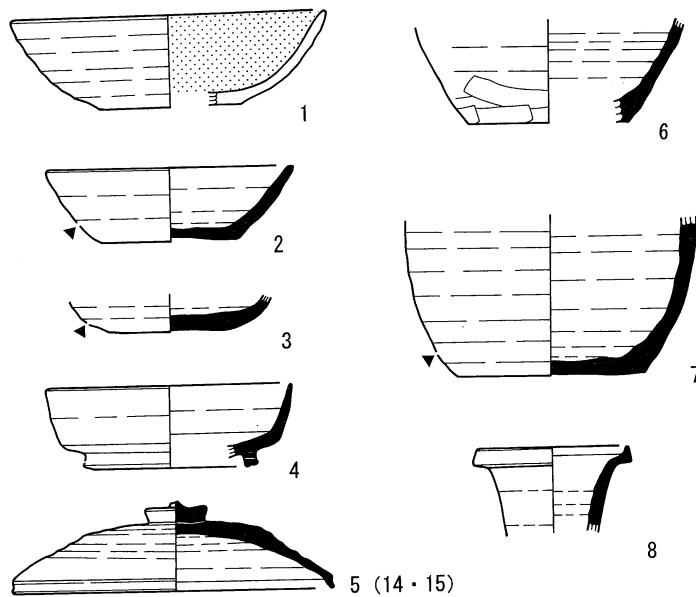
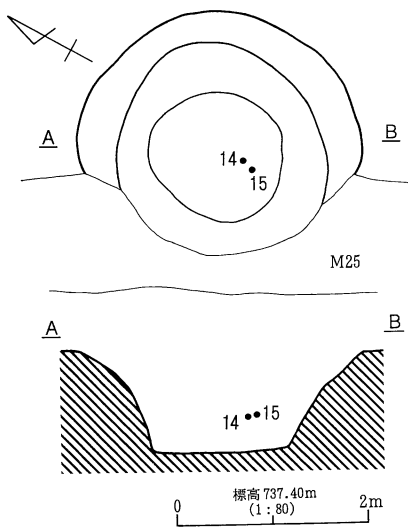

D48号土坑

第390図 D46・47・48・62号土坑

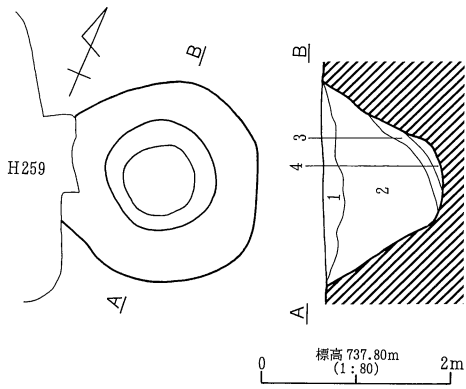

1. 黒褐色土層(10YR2/3)
微粒~φ5mm大バミス・ローム粒子含。
2. 10YR2/3、ローム粒子、ロームブロック混在土層。
10YR2/1ブロック(φ2~3cm大)多含。人為埋土。
3. 黒褐色土層(10YR2/2)
ローム粒子含。
4. 黒色土層(10YR2/1)。

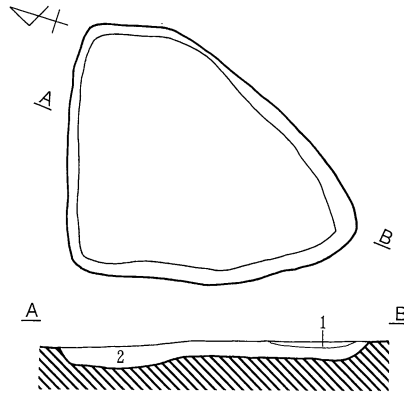

1. におい黄褐色土層(10YR5/3)。
2. 褐色土層(10YR4/4)。

D51号土坑

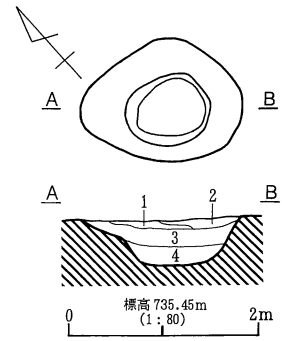

1. におい黄褐色土層(10YR5/3)。
2. 暗褐色土層(10YR3/3)。
3. 褐色土層(10YR4/4)。
4. におい黄褐色土層(10YR5/3)
φ1cm大小礫多含。

D52号土坑

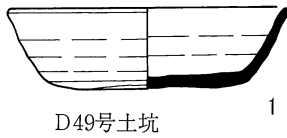

D49号土坑

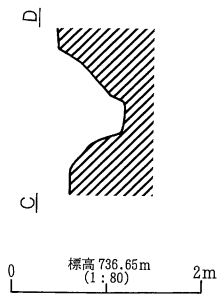
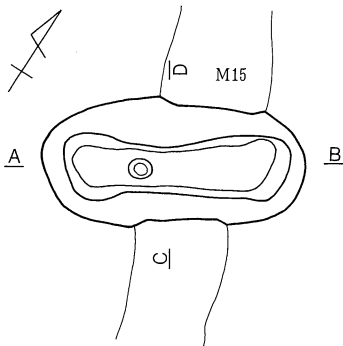

D63号土坑

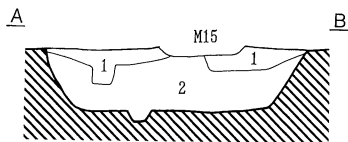

1. 黒色土層(10YR2/1)
φ1~2mm大ローム粒含。
2. 黒褐色土層(10YR3/2)
φ1~2mm大ローム粒・φ3~5mm大バミス含
スコリア少含。

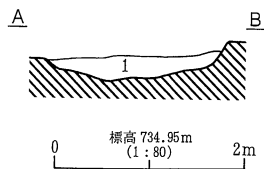
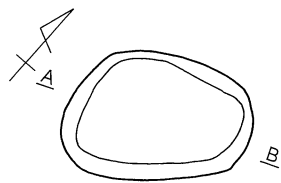

D77号土坑

1. 黒褐色土層(10YR2/3)
バミス・ローム粒子少含。

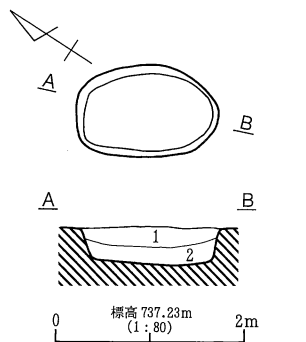

1. 灰黄褐色土層(10YR4/2)
φ5mm大バミス少含。
2. 1層中に10YR6/6ローム粒子多含。

D65号土坑

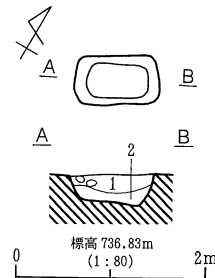

1. におい黄褐色土層(10YR4/3)
φ2mm大バミス少含。
2. におい黄褐色土層(10YR4/3)
φ2cm大ロームブロック(10YR8/3)多含
φ2mm大バミス少含。

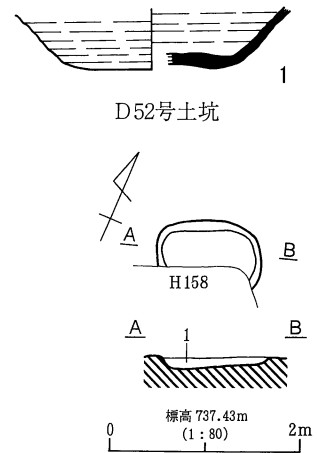

1. におい黄褐色土層(10YR5/3)
φ5mm大バミス・10YR8/6ローム粒子少含。

D75号土坑

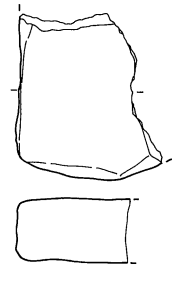

D69号土坑

第391図 D49・51・52・63・65・69・75・77号土坑

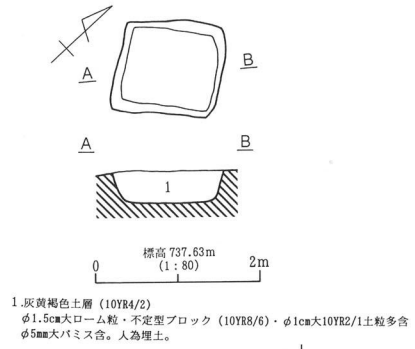
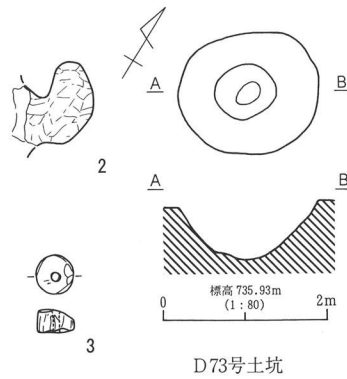
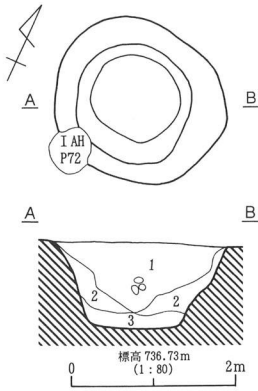

1. 灰黄褐色土層 (10YR4/2)
 ϕ 1.5cm大ローム粒・不定型ブロック (10YR8/6)・ ϕ 1cm大10YR2/1土粒多含
 ϕ 5mm大バミス含。人為埋土。

D73号土坑

D72号土坑



1

1. 黒褐色土層 (10YR3/1)
 ϕ 7~5mm以下バミス・土坑中央部に礫多含 (集石状)。
2. 灰黄褐色土層 (10YR4/2)
 ϕ 3mm大ロームブロック (10YR6/6) 含、 ϕ 5mm大バミス少含。
3. 10YR8/6~8/3ローム主体。(下層は砂質) 自然堆積的。

D71号土坑

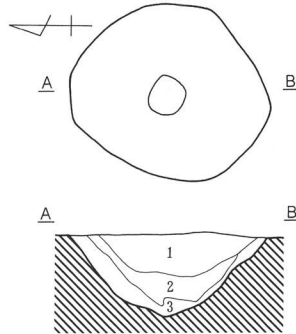
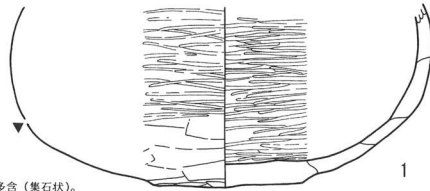

1. 濃い黄褐色土層 (10YR5/4)
 ϕ 5mm大バミス含、炭化物少含。
2. 暗褐色土層 (10YR3/3)
 ϕ 3mm大バミス含、10YR8/6ローム粒少含。
3. 濃い黄褐色土層 (10YR4/3)
 ϕ 5mm大バミス含。

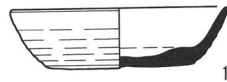

1



2

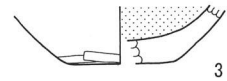

3

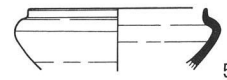

5

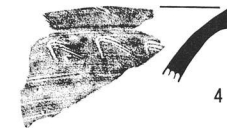

4

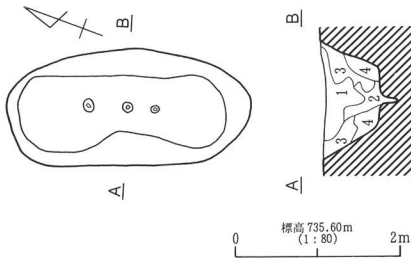

1. 黒褐色土層 (10YR2/3)
 ϕ 7mm大バミス多含。
2. 1層に10YR8/4ローム粒多含。
3. 浅黄褐色土層 (10YR8/4)
 ローム主体。10YR5/3砂質土含。
4. ローム主体。

D74号土坑

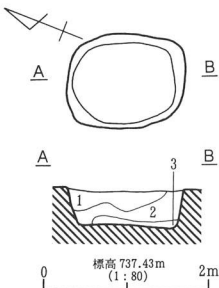

1. 濃い黄褐色土層 (10YR4/3)
 10YR7/6ローム粒子・ ϕ 5mm以下バミス多含。
2. 濃い黄褐色土層 (10YR5/3)
 10YR7/6ロームブロック・ ϕ 5mm以下バミス多含
 10YR2/1ブロック (ϕ 1cm大) 少含。
3. 黒色土層 (10YR2/1) 混入物皆無。

D82号土坑

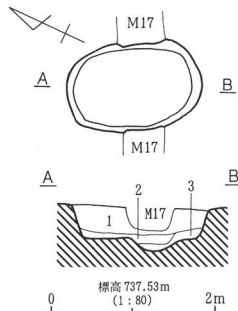

1. 灰黄褐色土層 (10YR4/2)
 ϕ 1mm大ローム粒 (10YR7/6)・バミス少含。
2. 10YR3/2・10YR8/6ローム混在土層。
3. 黄褐色土層 (10YR8/6) ローム主体。

D83号土坑

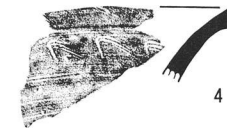

4

D76号土坑

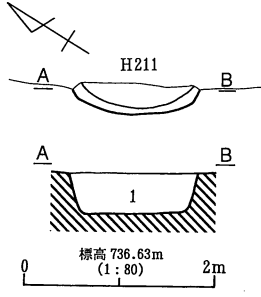

1. におい黄褐色土層 (10YR5/3)
 φ1.5cm大10YR2/1
 10YR8/3ロームブロック (不定大)
 φ1cm以下パミス含。

D84号土坑

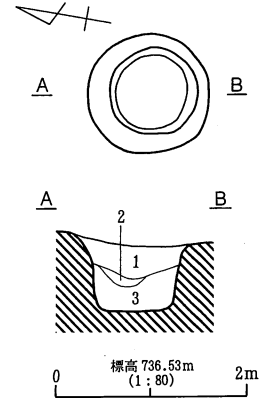
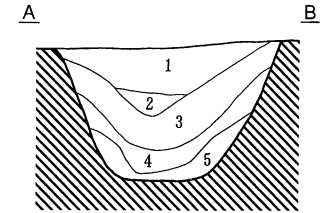
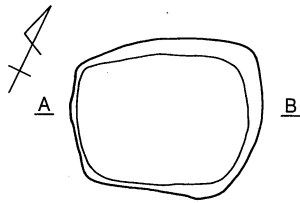

1. 黒褐色土層 (10YR3/1)
 φ5mm以下パミス・石粒含。
 2. 1層中に10YR8/6ローム粒子少含。
 3. 10YR3/1、10YR7/3砂質土の混在土層。
 φ1cm以下石粒・パミス含。
 4. 1層中における10YR7/3砂質土の含有率が低いもの。
 5. 10YR8/6ローム、10YR3/1砂質土の混在土層。

D85号土坑

1. 黒褐色土層 (10YR3/2)
 パミス粒子含。
 2. 黒褐色土層 (10YR2/2)。
 3. 黒褐色土層 (10YR2/3)
 パミス粒子・ローム粒子含。
 4. 黒褐色土層 (10YR2/3) 3層より黒色強い。
 ローム粒子少含。

D87号土坑

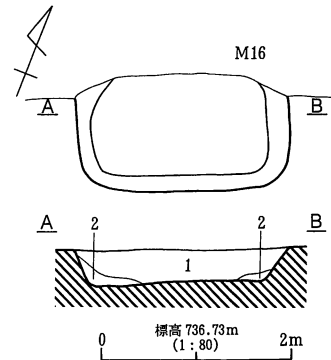
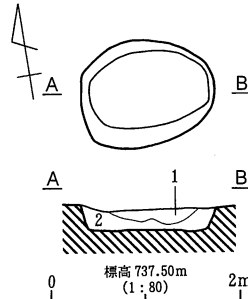
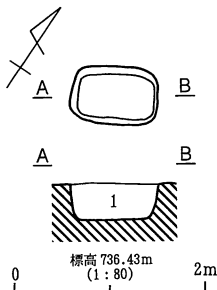

1. 灰黄褐色土層 (10YR4/2)
 φ1cm大10YR2/1ブロック少含
 10YR8/6ローム粒子・φ5mm大パミス多含。
 2. 明黄褐色土層 (10YR6/6) ローム主体。
 φ5mm大パミス少含。

D91号土坑

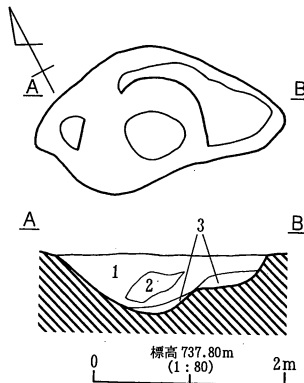

1. 灰黄褐色土層 (10YR4/2)
 10YR8/6ロームブロック (φ1cm大)
 10YR2/1ブロック (φ1cm大)
 φ2mm大パミス多含。人為埋土。

D89号土坑

1. 暗褐色土層 (10YR3/3)
 ローム粒・φ3~5mm大パミス含。
 2. におい黄褐色土層 (10YR4/3)
 ローム粒・φ5mm大パミス含。

D92号土坑

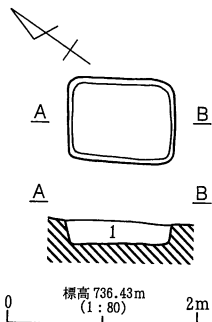

1. におい黄褐色土層 (10YR5/3)
 10YR8/4ローム粒子
 10YR2/1ブロック (φ1.5cm大)
 φ7mm以下パミス多含。人為埋土。

D90号土坑

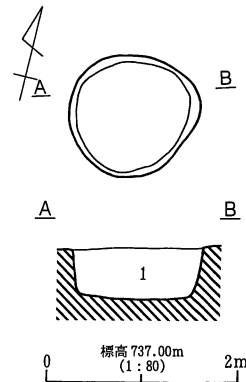

1. におい黄褐色土層 (10YR6/3)
 10YR3/3・10YR8/4ローム粒・φ5mm大ブロック (10YR2/2) 含
 φ5mm大パミス多含。

D93号土坑

D88号土坑

1. 黒褐色土層 (10YR3/2)
 微粒~φ5mm大パミス・ローム粒子多含。
 2. 黒色土層 (10YR2/1)
 パミス・ローム粒子少含。
 3. 褐色土層 (10YR4/4) ローム主体。

第393図 D84・85・86・87・88・89・90・91・92・93号土坑

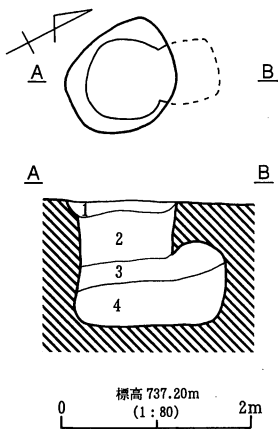

1. におい黄褐色土層 (10YR4/3)
ローム粒・φ3~5mm大バミス少含。
2. 暗褐色土層 (10YR3/4)
ローム粒・φ5~1cm大ロームブロック・φ5mm大バミス少含。
3. におい黄褐色土層 (10YR5/3)
ローム粒含、φ3~5mm大バミス少含。
4. 黒褐色土層 (10YR3/2)
ローム粒・φ1cm大ロームブロック・φ5mm大バミス少含。

D94号土坑

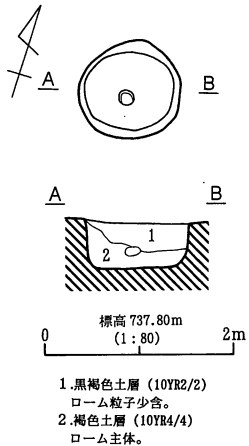

1. 黒褐色土層 (10YR2/2)
ローム粒子少含。
2. 褐色土層 (10YR4/4)
ローム主体。

D95号土坑

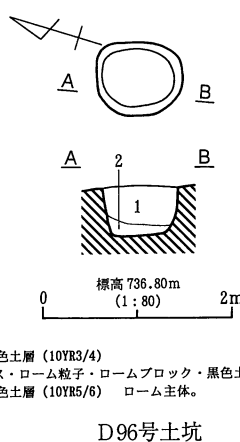

1. 暗褐色土層 (10YR3/4)
バミス・ローム粒子・ロームブロック・黒色土ブロック含。
2. 黄褐色土層 (10YR5/6) ローム主体。

D96号土坑

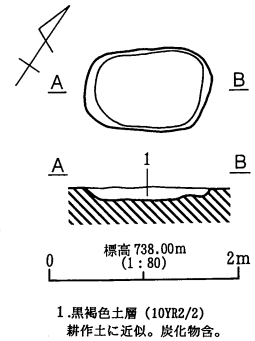

1. 黒褐色土層 (10YR2/2)
耕作土に近似。炭化物含。

D99号土坑

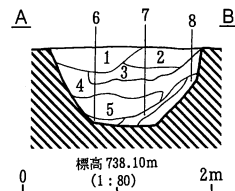
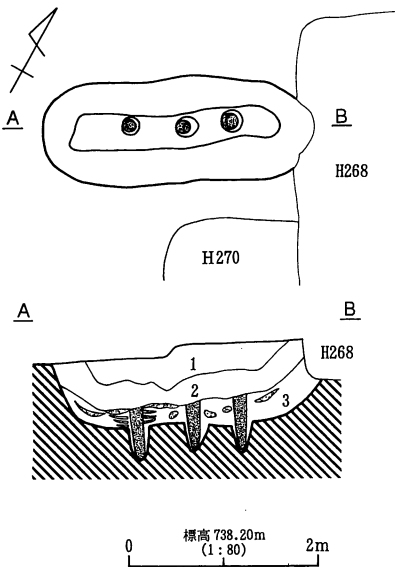
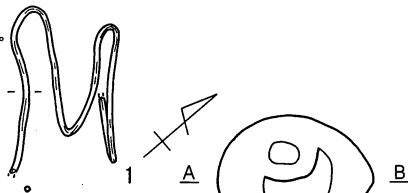

1. 黒褐色土層 (10YR2/3)
φ1mm大バミス・パウダー状ローム含。
2. 黒褐色土層 (10YR2/2)
φ1~3mm大バミス・パウダー状ローム含。
3. 暗褐色土層 (10YR3/3)
φ7~20mm大ローム粒多含
φ7mm大バミス・黒褐色土粒少含。
4. 黄褐色土層 (10YR5/6) ローム主体。
φ2~10mm大バミス・φ15mm大黒色土粒少含。
5. 黒褐色土層 (10YR2/3)
パウダー状~30mm大ローム多含
φ2~5mm大バミス含。
6. におい黄褐色土層 (10YR5/4)
くすんだパウダー状ローム多含
φ3mm大バミス含。
7. 褐色土層 (7.5YR6/6) ローム主体。
φ5~7mm大バミス含。
8. におい黄褐色土層 (10YR7/4) ローム主体。
φ2~5mm大バミス含。

D100号土坑

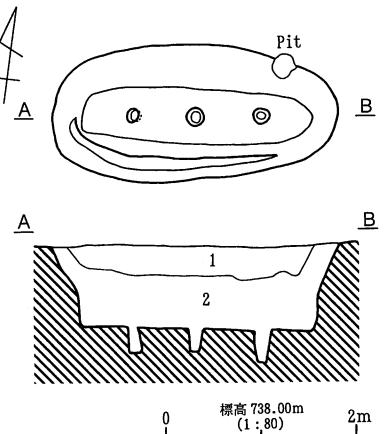

1. 黒色土層 (10YR2/1)
φ1~10mm大バミス含
パウダー状ローム少含。
2. 黒褐色土層 (10YR3/2)
φ1~5mm大バミス・パウダー状ローム多含。

D101号土坑

1. 黒色土層 (10YR2/1)
φ2~5mm大バミス含。
2. 黒褐色土層 (10YR2/2)
φ5mm大バミス多含。
φ50mm大ロームブロック含。
3. 灰黄褐色土層 (10YR4/2)
φ2mm大バミス少含。
縞状にロームブロック・黒色ブロック含。
※3層は人為埋土。

■ 黒色土ブロック。
■ 柱痕 (10YR3/3)。



D98号土坑

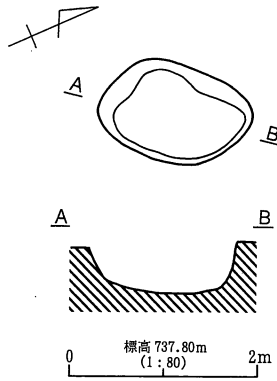

D105号土坑

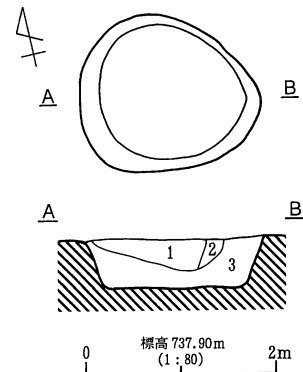

1. 黒褐色土層 (10YR3/2)
φ3mm大砂粒・バミス・ローム粒少含。
2. 暗褐色土層 (10YR3/3)
φ3~5mm大バミス・φ5mm大ローム粒含。
1層と3層の混在層。
3. 暗褐色土層 (10YR3/4)
パウダー状~φ5mm大バミス・ローム粒多含
φ7mm大黒色土粒少含。

D103号土坑

第394図 D94・95・96・98・99・100・101・103・105号土坑

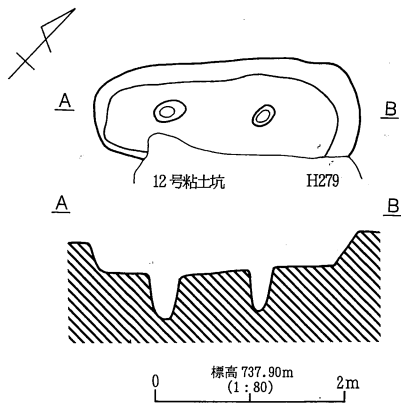

D108号土坑

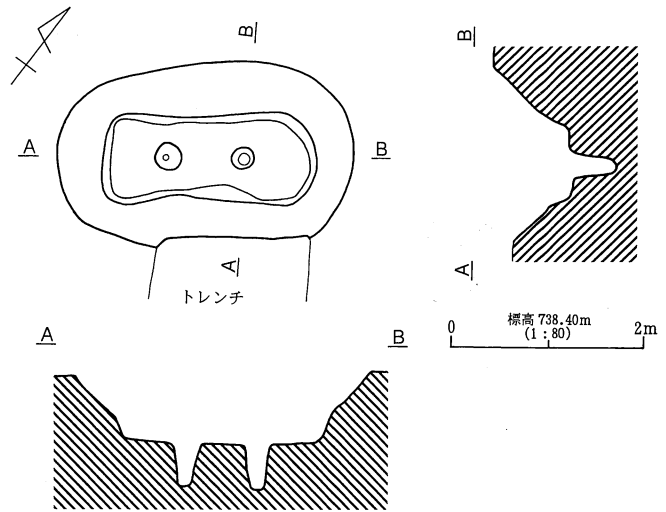

D110号土坑

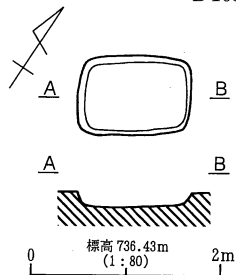

D111号土坑

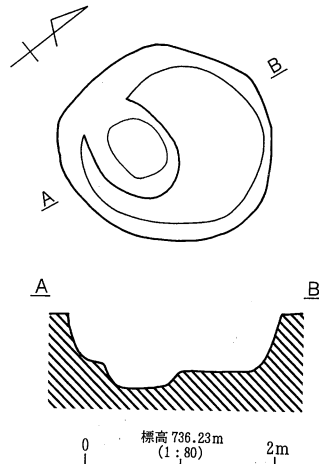

D113号土坑

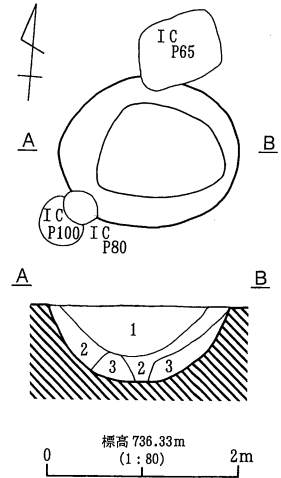

D114号土坑

1. 浅黄褐色土層 (10YR8/3)
ローム(砂質) 2次堆積。
2. 黒褐色土層 (10YR3/2)
φ1.5~3cm大ロームブロック (10YR8/6)
φ1.5cm大バミス多含。
3. 黄褐色土層 (10YR6/6)
ローム2次堆積。

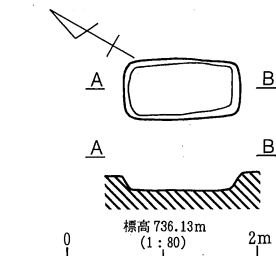

D112号土坑

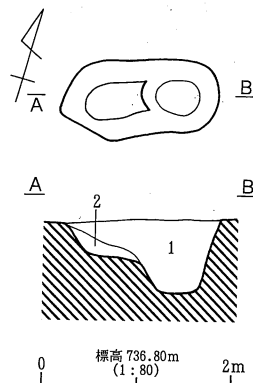

D118号土坑

1. 暗褐色土層 (10YR3/3)
ローム粒・バミス (φ3mm) 少含。
2. 黒褐色土層 (10YR3/2)
ローム粒含、バミス (φ3~5mm) 少含。

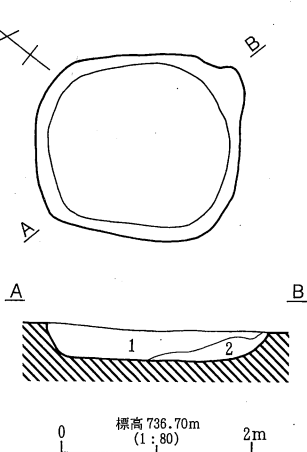

D116号土坑

1. 暗褐色土層 (10YR3/3)
φ5mm大バミス・10YR8/4ロームブロック φ1cm大多含。
2. 黒褐色土層 (10YR2/2)
φ1cm大10YR8/4ロームブロック・φ3mm大バミス少含。

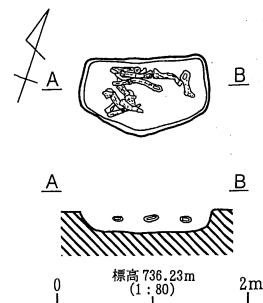

D115号土坑

第395図 D108・110・111・112・113・114・115・116・118号土坑

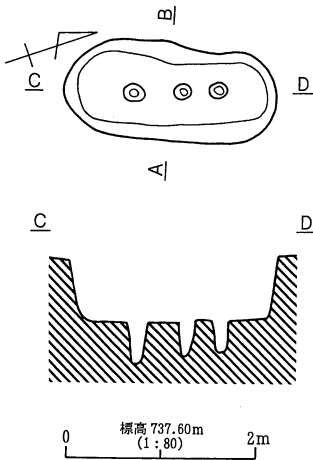

1. におい黄褐色土層 (10YR6/3) ローム主体。10YR3/3砂質土含 ϕ 5mm大バミス多含。
2. 黒褐色土層 (10YR2/2) 10YR3/3砂質土含 ϕ 5mm大バミス少含。
3. 黄褐色土層 (10YR8/6) ローム主体。10YR3/3砂質土・ ϕ 5mm大バミス少含。
4. におい黄褐色土層 (10YR4/3) ϕ 2mm大バミス少含。

D117号土坑

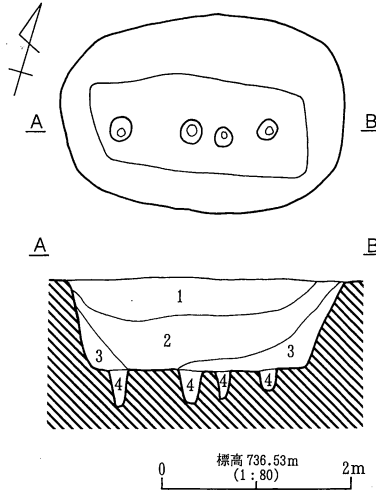
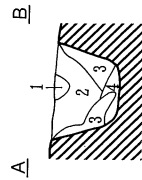

1. 黒色土層 (10YR2/1)。
2. 黒色土層 (10YR2/1) 10YR8/4ロームブロック (ϕ 5~10cm大) 多含 ϕ 1cm~5mm大バミス含。
3. 黄褐色土層 (10YR8/6) ローム2次堆積。
4. 浅黄褐色土層 (10YR5/3) ローム主体。 ϕ 3cm大の柱痕? (10YR5/3) を中心に有する。

D120号土坑

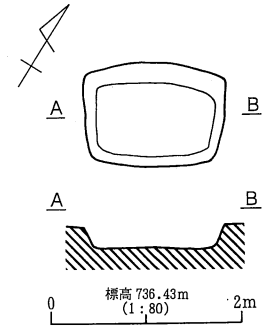

D119号土坑

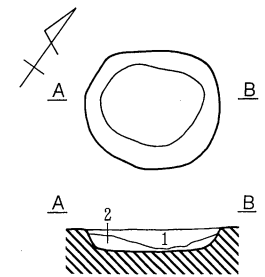

1. におい黄褐色土層 (10YR4/3) ϕ 5mm大バミス・10YR8/4ローム粒多含炭化物少含。
2. 暗褐色土層 (10YR3/3) ϕ 3mm大バミス少含。

D123号土坑

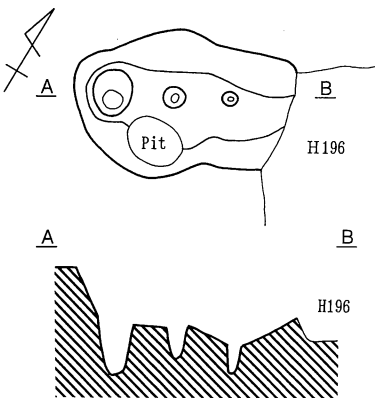

D121号土坑

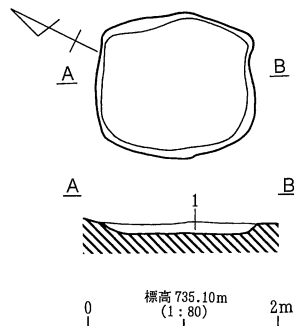

1. 黒褐色土層 (10YR3/2) 10YR8/4ローム粒・ ϕ 2mm大バミス含。

D125号土坑

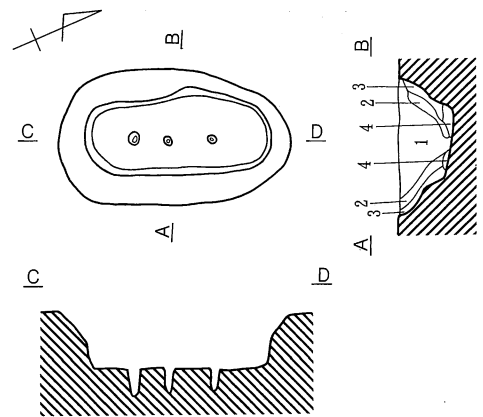

1. 黒色土層 (10YR2/1) ϕ 1mm大バミス少含。
2. 10YR2/1、10YR8/6ロームの混在土層。
3. 黄褐色土層 (10YR8/6) ϕ 5mm大バミス多含。
4. におい褐色土層 (10YR6/4) 鉄分多含。

D126号土坑

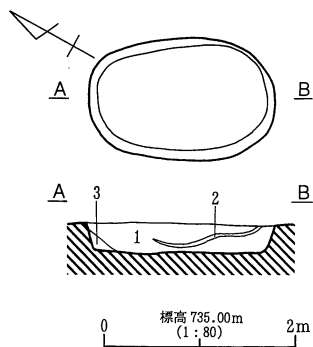

1. におい黄褐色土層 (10YR4/3) ϕ 5mm大バミス・10YR8/4ローム粒多含炭化物少含。
2. 炭化物の堆積層。
3. 暗褐色土層 (10YR3/3) ϕ 3mm大バミス少含。

D124号土坑

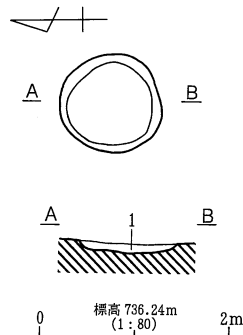

1. 黒褐色土層 (10YR2/2) 砂粒・円礫 (ϕ 5mm) 含、ローム粒少含。

D130号土坑

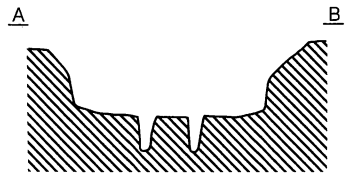
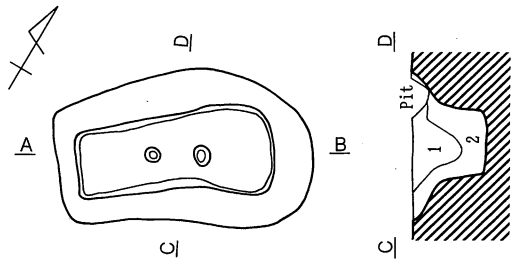

- 1. 黒褐色土層 (10YR2/2)
φ1mm大バミス少含。
- 2. 10YR2/2、10YR4/4混在土層。

D127号土坑

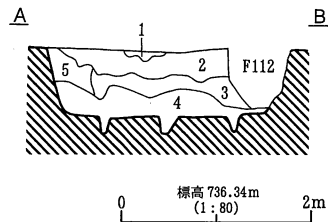
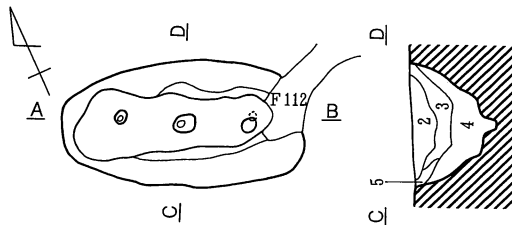

- 1. 暗褐色土層 (10YR3/3) ローム粒・φ2mm大バミス少含。
- 2. 黒褐色土層 (10YR2/2) ローム粒・φ2mm~1cm大バミス少含。
- 3. 黒褐色土層 (10YR2/2) 2層よりローム粒多含。φ1~2cmバミス含、φ5mm以下バミス少含。
- 4. 褐色土層 (10YR4/6) ローム・φ1~3cmバミス多含。
- 5. 暗褐色土層 (10YR3/4) ローム粒、3層より多含、φ3mm~1cm大バミス少含。

D133号土坑

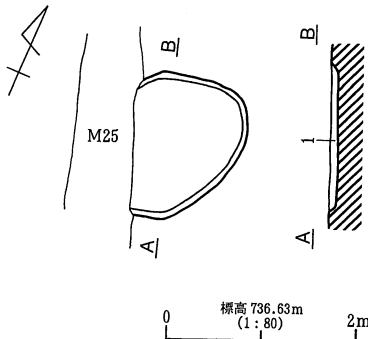

- 1. 黒褐色土層 (10YR2/3) バミス少含。

D136号土坑

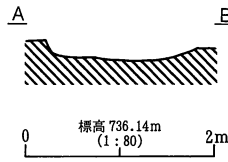
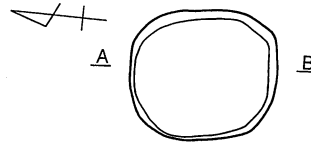

D131号土坑

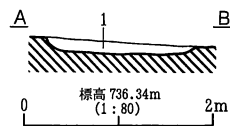
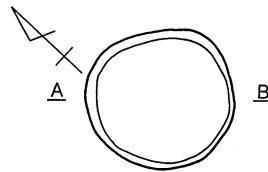

- 1. 黒褐色土層 (10YR2/2)
微粒~φ3mm大バミス多含
φ1cm大バミス少含。

D134号土坑

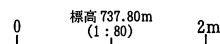
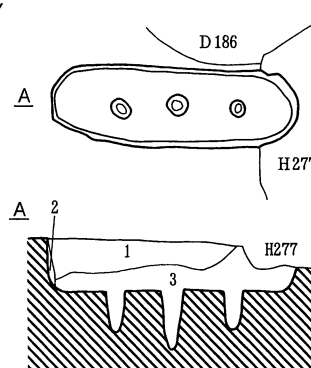

- 1. 黒褐色土層 (10YR2/2)
φ7mm大バミス多含
φ30mm大黒褐色土含。
- 2. 黄褐色土層 (10YR5/6)
ローム主体。
- 3. 黒褐色土層 (10YR3/2)
φ5mm大バミス・ローム粒・黒色土粒含。
人為的埋土。

D137号土坑



D138号土坑

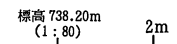
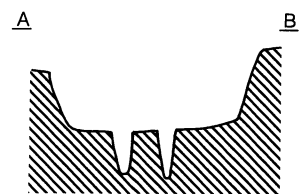
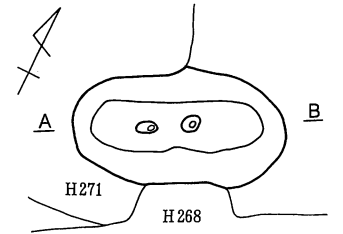

D132号土坑

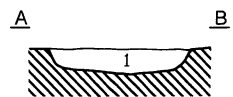
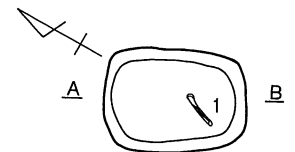

- 1. 黒褐色土層 (10YR2/3)
黒色土ブロック含。

D137号土坑

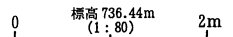
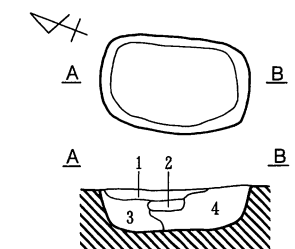

- 1. 黒褐色土層 (10YR2/3)
φ1~2cm大黒色土ブロック・バミス少含。
- 2. 黒褐色土層 (10YR2/3)
ローム粒子・ロームブロック多含
バミス少含。
- 3. 黒褐色土層 (10YR3/2)
φ2~3mm大バミス多含
ローム粒子少含。
- 4. 黒褐色土層 (10YR2/3)
ローム粒子・バミス少含。



D135号土坑

第397図 D127・131・132・133・134・135・136・137・138号土坑

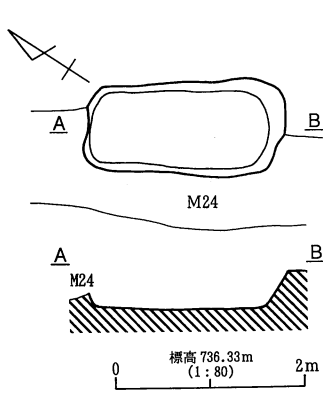

D139号土坑

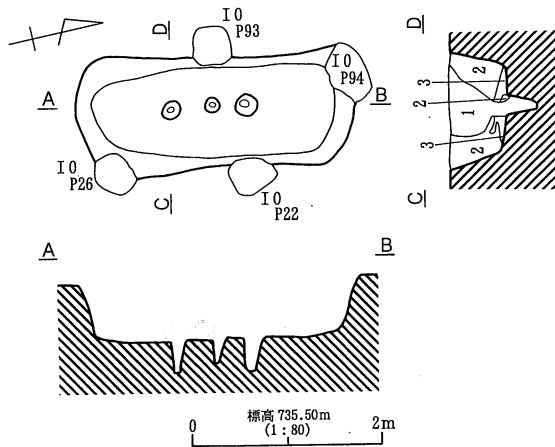

1. 黒褐色土層 (10YR2/2) ϕ 5mm大バミス多含。
2. 浅黄褐色土層 (10YR8/4) ローム主体。10YR2/3少含。
3. 黒褐色土層 (10YR3/2) ϕ 3mm大バミス少含。

D140号土坑

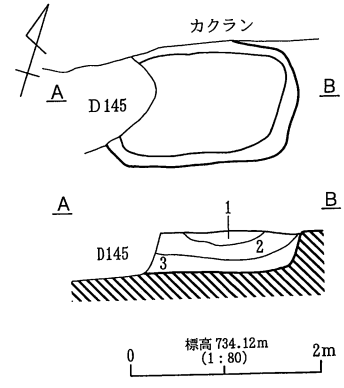

1. 浅黄褐色土層 (10YR8/4) ローム主体。10YR3/3少含。
2. 暗褐色土層 (10YR3/3) 10YR8/4 ローム粒少含。
3. 浅黄褐色土層 (10YR8/4) 10YR3/3少含。

D144号土坑

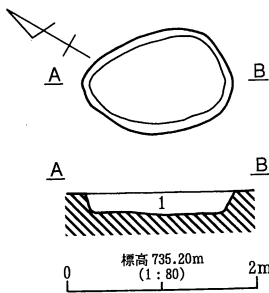

1. 暗褐色土層 (10YR3/3) ϕ 5mm大バミス含。

D141号土坑

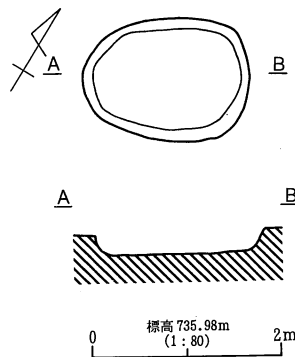

D147号土坑

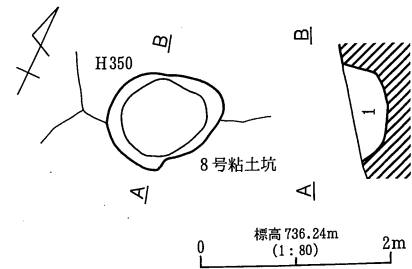

1. 暗褐色土層 (7.5YR3/3)
 ϕ 1~2mm大ローム粒
 ϕ 1~5mm大橙色粘土粒
 ϕ 5mm~1cm大橙色粘土ブロック
 ϕ 3mm~1cm大バミス含
 ϕ 1~2mm大スコリア少含。

D148号土坑

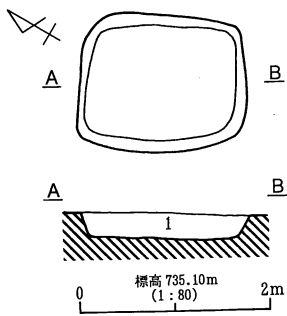

1. 暗褐色土層 (10YR3/3) ϕ 5mm大バミス含。

D142号土坑

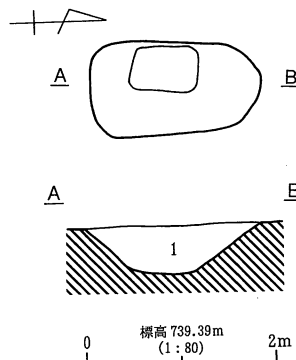

1. 黒褐色土層 (10YR3/1)
10YR8/6ローム粒子・ ϕ 1cm以下バミス少含。

D149号土坑

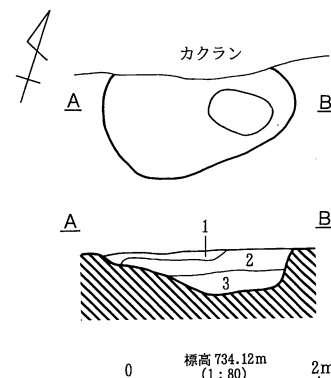

1. 浅黄褐色土層 (10YR8/4)
ローム主体。10YR3/3少含。
2. ぶい黄褐色土層 (10YR4/3)
 ϕ 5mm大バミス含、10YR8/4ローム粒少含。
3. 浅黄褐色土層 (10YR8/4)
ローム主体。10YR3/3・ ϕ 1cm大バミス少含。

D145号土坑

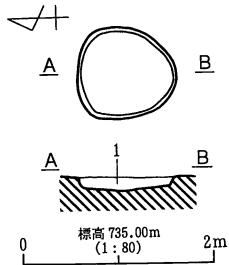

1. 暗褐色土層 (10YR3/3)
 ϕ 7mm大バミス多含
10YR7/1灰少含。

D143号土坑

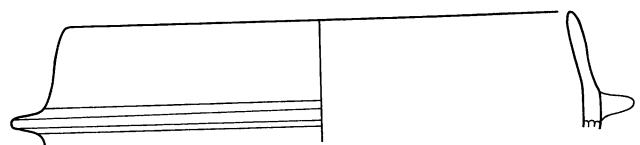

第398図 D139・140・141・142・143・144・145・147・148・149号土坑

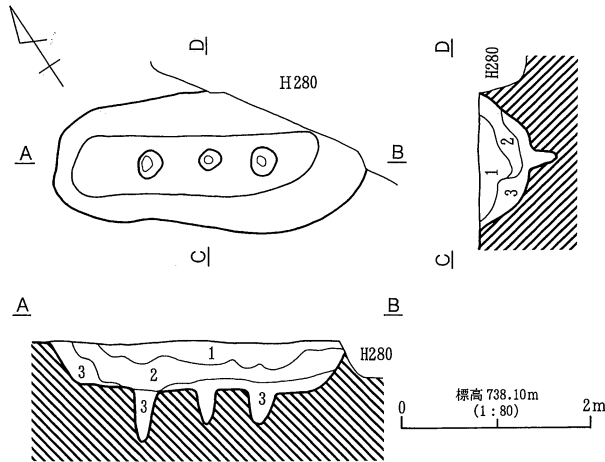

1. 黒色土層 (10YR2/1) ϕ 3~5mm 大バミス含。
2. 黒褐色土層 (10YR2/3) ϕ 5~10mm 大バミス多含、 ϕ 20mm 大ローム粒少含。
3. 褐色土層 (10YR4/6) ローム主体。 ϕ 5mm 大バミス少含。

D146号土坑

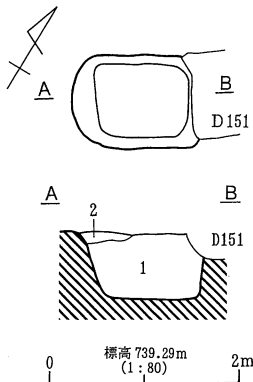

1. 10YR8/3~8/6混在土層
ローム主体。
 ϕ 3cm 大ブロック (10YR4/1) 少含
 ϕ 5mm 大バミス多含。
人為埋土。
2. 褐灰色土層 (10YR4/1)
 ϕ 5mm 大バミス多含。
人為埋土。

D152号土坑

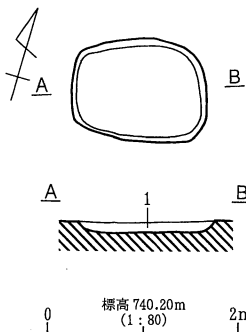

1. 暗褐色土層 (10YR3/3)
10YR2/2・10YR8/3ローム粒・炭化物
 ϕ 5mm 大バミス少含
 ϕ 1mm 大バミス多含。

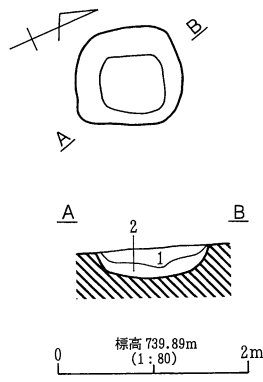

1. におい黄橙色土層 (10YR6/4)
 ϕ 7mm 以下石粒・バミス少含。
2. 10YR8/6ローム
10YR2/1ブロック (ϕ 3cm 大)
10YR5/3の混在土層。
 ϕ 1cm 大バミス少含。

D153号土坑

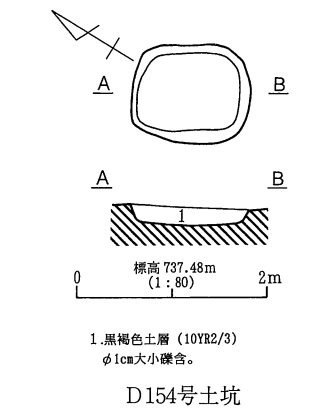
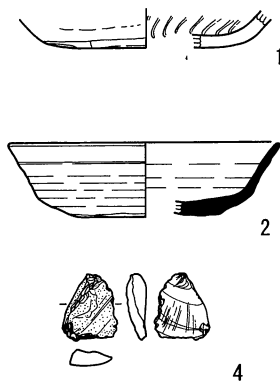

1. 黒褐色土層 (10YR2/3)
 ϕ 1cm 大小礫含。

D154号土坑

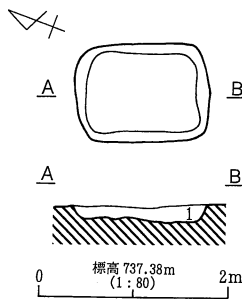

1. 黒褐色土層 (10YR2/3)
 ϕ 1cm 大小礫含。

D155号土坑

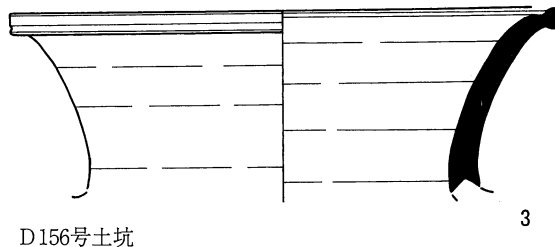

D156号土坑

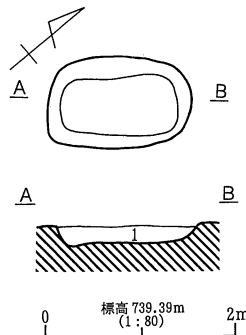

1. 黒褐色土層 (10YR3/1)
10YR8/4ローム粒子
 ϕ 3cm 大バミス
 ϕ 1cm 以下バミス多含。

D150号土坑

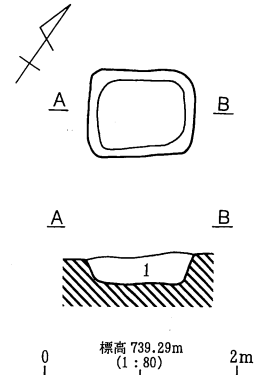

1. 10YR8/3~8/6混在土層
ローム主体。
 ϕ 3cm 大ブロック (10YR4/1) 少含
 ϕ 5mm 大バミス多含。
人為埋土。

D151号土坑

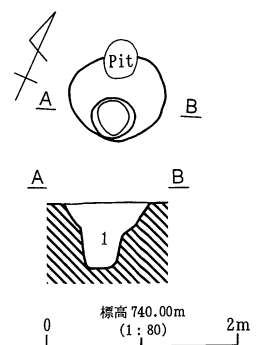

1. 暗褐色土層 (10YR3/3)
 ϕ 1mm 大バミス
10YR8/4ロームブロック (ϕ 1~2cm 大) 少含。

D158号土坑

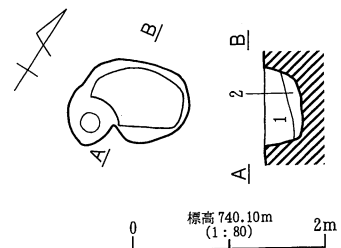

1. 暗褐色土層 (10YR3/3)
 ϕ 2mm 大バミス少含。
2. 浅黄褐色土層 (10YR8/4)
ローム主体。10YR3/3少含。

D159号土坑

第399図 D146・150・151・152・153・154・155・156・158・159号土坑

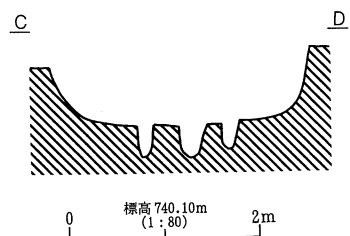
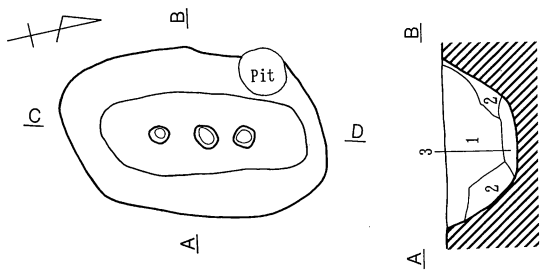

1. 黒褐色土層 (10YR2/2) ϕ 1mm 大バミス少含。
2. 黄褐色土層 (10YR8/6) ローム主体。1層が少し混ざる。
3. 10YR2/2、10YR4/4 混在土層。

D157号土坑

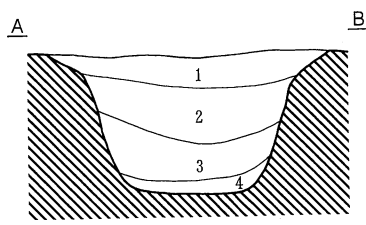
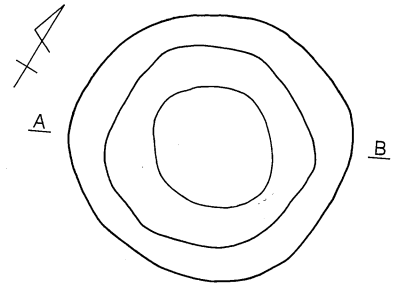

1. 暗褐色土層 (10YR3/3) ϕ 3mm 大バミス多含。
2. 暗褐色土層 (10YR3/3) ϕ 3mm 大バミス多含、10YR3/2少含。
3. 黒褐色土層 (10YR3/2) ϕ 5mm 大バミス多含。
4. 10YR3/2、10YR8/3ロームブロック混在土層。

D160号土坑

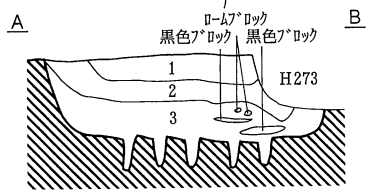
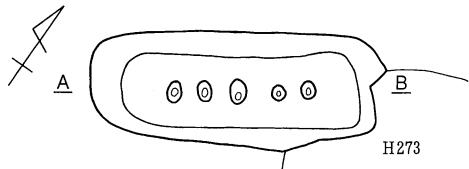

1. 黒色土層 (10YR2/1) ϕ 2~5mm 大バミス含。
2. 黒褐色土層 (10YR2/2) ϕ 5mm 大バミス多含、 ϕ 50mm 大ロームブロック含。
3. 灰黄褐色土層 (10YR4/2) ϕ 2mm 大バミス少含、ロームブロック・黒色土ブロック含。人為埋土。

D161号土坑

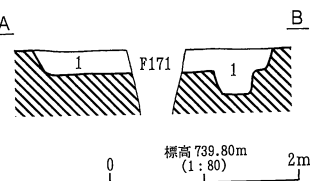
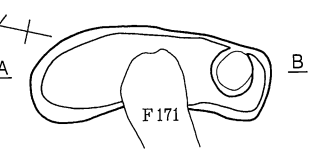

1. 黒褐色土層 (10YR3/2) ϕ 2mm 大バミス少含。

D166号土坑

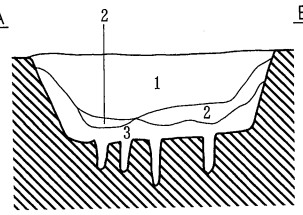
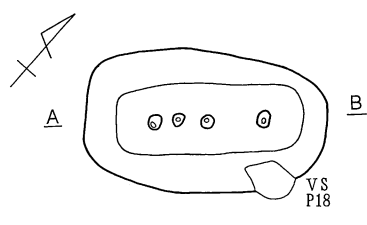
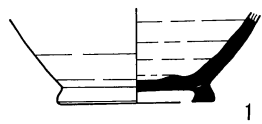

1. 黒色土層 (10YR2/1) ϕ 1cm~5mm 大バミス少含。
2. 黒色土層 (10YR2/1) 1層中に 10YR8/6 ローム粒子少含。
3. 10YR8/6 ローム、10YR5/3、10YR2/1 混在土層。 ϕ 5mm 大バミス少含。人為埋土。

D163号土坑

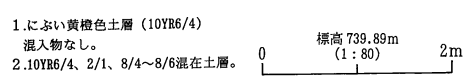
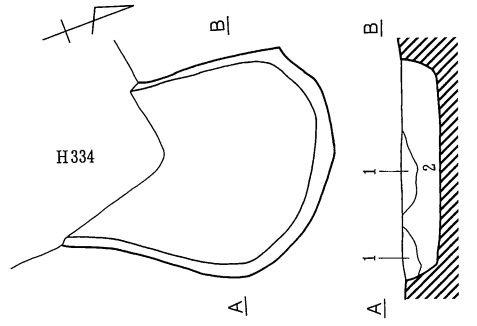

1. におい黄褐色土層 (10YR6/4) 混入物なし。
2. 10YR6/4、2/1、8/4~8/6混在土層。

D162号土坑

第400図 D157・160・161・162・163・166号土坑

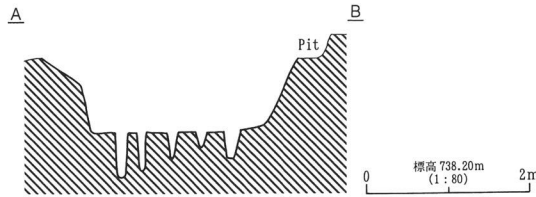
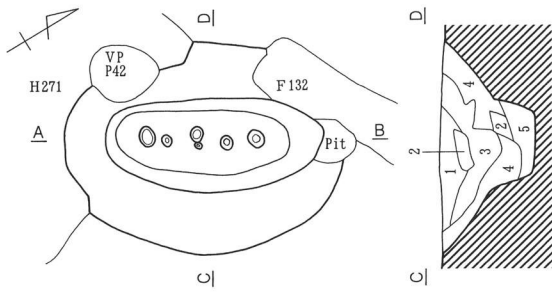

1. 黒色土層 (10YR2/1) ϕ 1mm 大のバミス少含。
2. 褐色土層 (10YR4/6) ロームブロック。
3. 黒色土層 (10YR1.7/1) ϕ 2~5mm 大バミス少含。
4. 暗褐色土層 (10YR3/3) ϕ 2~5mm 大バミス多含。黒褐色土含。
5. 褐色土層 (10YR4/6) ϕ 3mm 大バミス多含。ローム主体。

D164号土坑

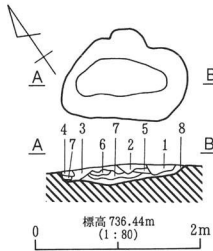

1. 黒褐色土層 (10YR2/3) ローム粒子少含。
2. 褐色土層 (10YR4/6) 黒色土・バミス (微粒)・粘土粒子含。
3. にぶい黄褐色土層 (10YR4/3) 5YR6/8 粘土ブロック含。
4. 暗褐色土層 (10YR3/4) ローム粒子含、スロリア少含。
5. 明褐色土層 (7.5YR5/8) 粘土層。 ϕ 0.5cm 大バミス含。
6. 明黄褐色土層 (10YR7/6) 粘土層。黒色粒子少含。
7. 明赤褐色土層 (5YR5/8) 粘土層。バミス粒少含。
8. 黒褐色土層 (10YR2/2) ローム粒子少含。

D167号土坑

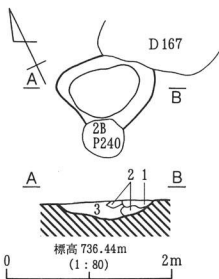

1. 黒褐色土層 (10YR2/2) バミス粒・粘土粒子含。
2. 褐色土層 (7.5YR4/3) ϕ 1~2cm 大バミス含、炭化物少含。
3. 暗褐色土層 (10YR3/4) 炭化物少含、白色粘土ブロック含。

D168号土坑

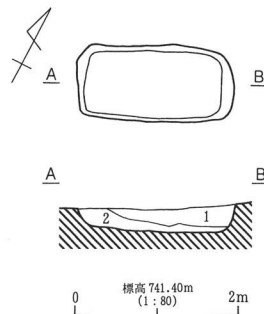

1. 暗褐色土層 (10YR3/4) ローム粒・ ϕ 3~1cm 大バミス含 ϕ 5~1cm 大ロームブロック少含。
2. 褐色土層 (10YR4/4) ローム粒多含 ϕ 1cm 大黒色ブロック ϕ 3~1cm 大バミス少含。

D171号土坑

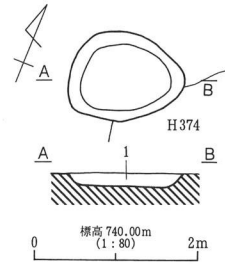

1. 暗褐色土層 (10YR3/3) ϕ 3mm 大バミス少含。

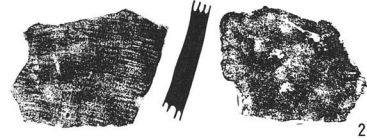
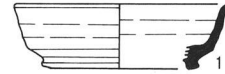

D165号土坑

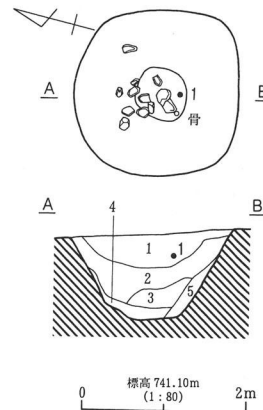

1. 黒褐色土層 (10YR3/2) ローム粒含、 ϕ 3mm 大バミス・ ϕ 5mm 大炭化粒少含。
2. 黒褐色土層 (10YR2/3) ローム粒・ ϕ 3~5mm 大バミス含、炭化物少含。
3. 暗褐色土層 (10YR3/4) ローム粒多含、 ϕ 3mm 大バミス含。
4. 黒褐色土層 (10YR2/3) ローム粒・ ϕ 3mm 大バミス少含。
5. 暗褐色土層 (10YR3/3) ローム粒・ ϕ 3mm 大バミス含。

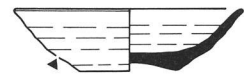

D169号土坑

1 (1)

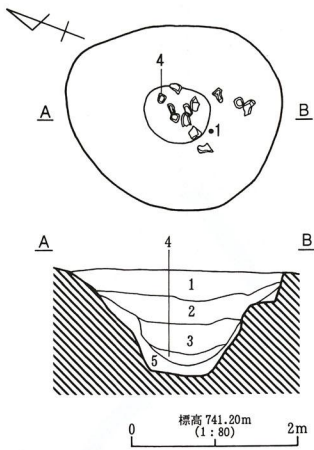

1. 暗褐色土層 (10YR3/3) ローム粒・φ5mm 大炭化粒少含。
2. 暗褐色土層 (10YR3/4) ローム粒・φ3~5mm 大バミス含。
3. 黒褐色土層 (10YR2/3) ローム粒・φ3~5mm 大バミス少含。
4. 黒褐色土層 (10YR2/3) ローム粒含。
6. 暗褐色土層 (10YR3/4) ローム粒含。

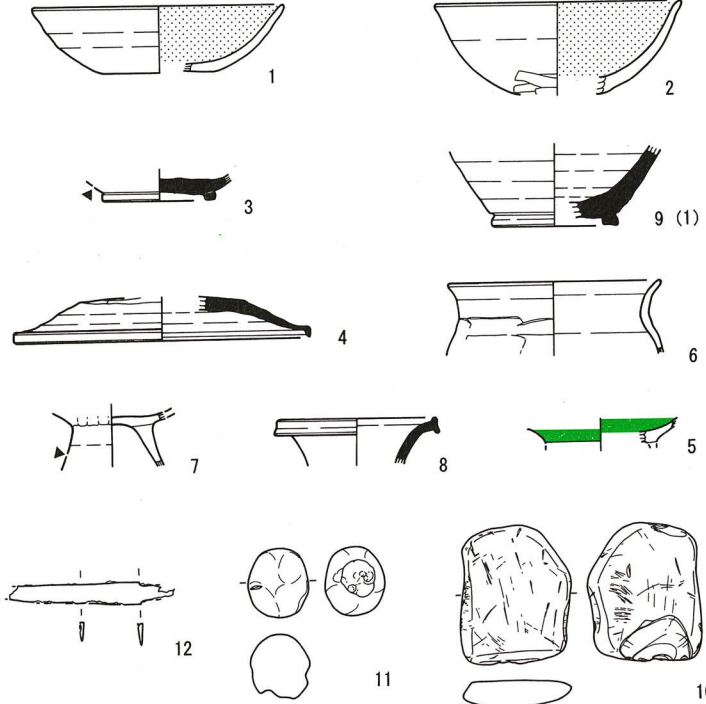

D170号土坑

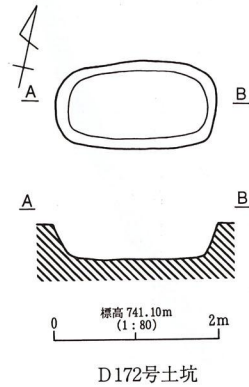

D172号土坑

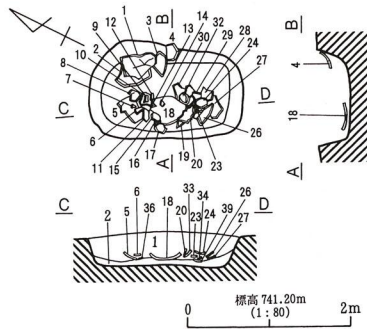

1. 黒褐色土層 (10YR2/2) 微粒~φ5mm 大バミス多含、ローム少含。
2. 黒褐色土層 (10YR3/2) ローム粒子含、ロームブロック少含。

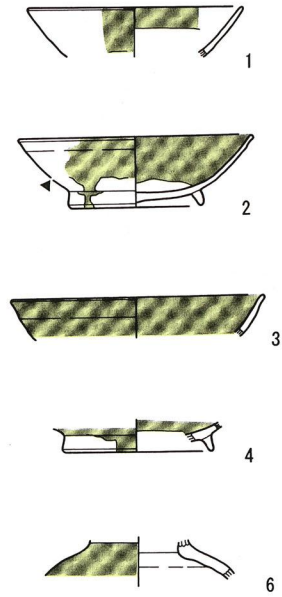

D173号土坑 (1)

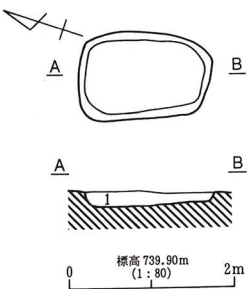

1. 黒褐色土層 (10YR3/2) ローム粒子・バミス・粘土ブロック含。

D174号土坑

第402図 D170・172・173 (1)・174号土坑

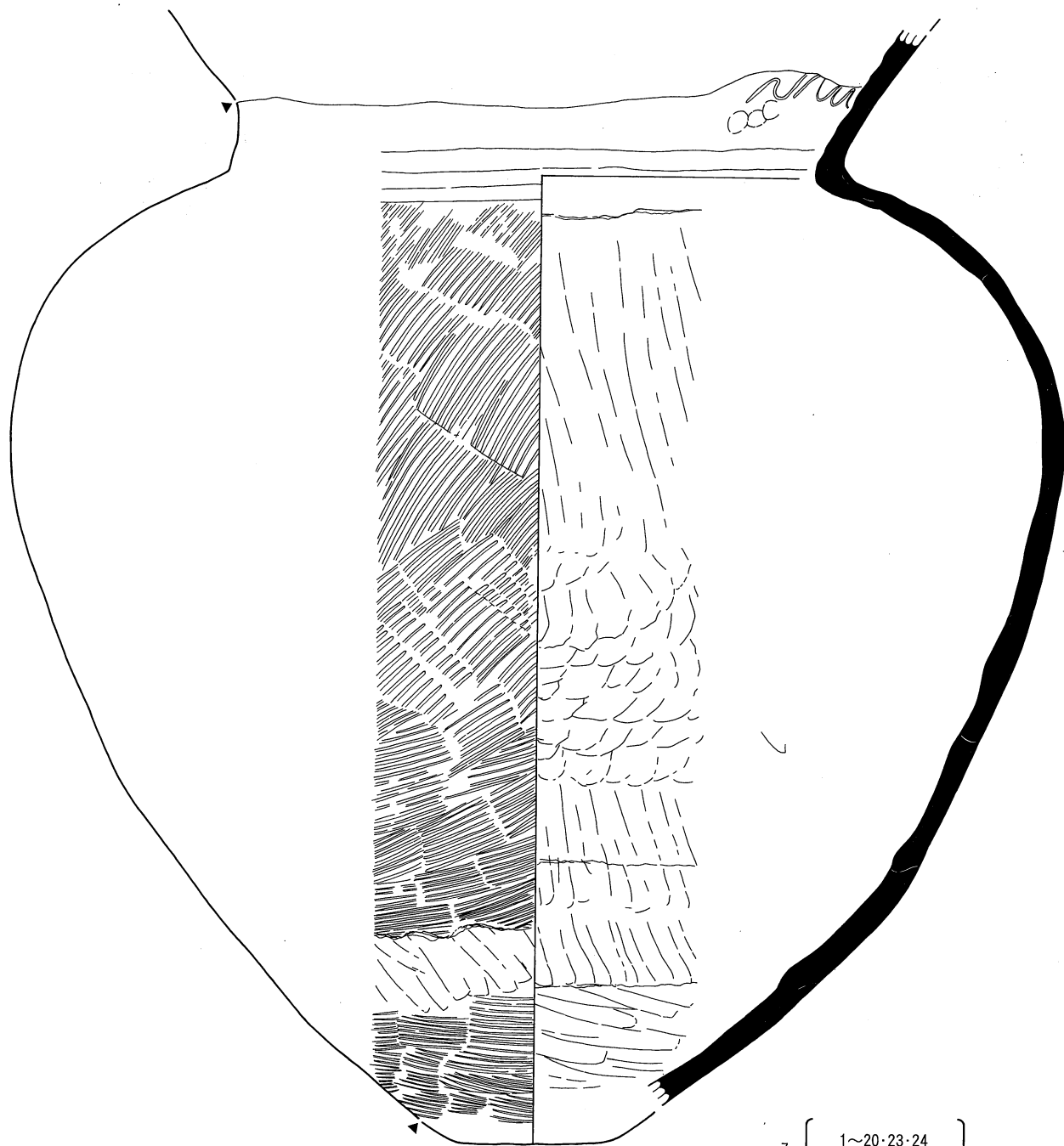

7 { 1~20·23·24
26~30·32~34·39 }

(1/8)

第403图 D173号土坑(2)

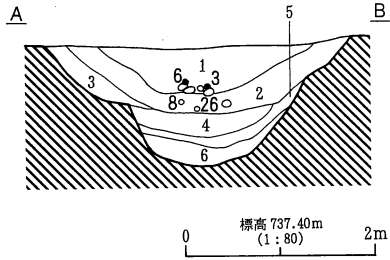
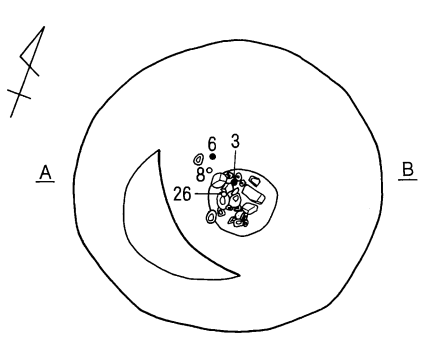

- 1. 黒褐色土層 (10YR2/3)
φ5~30mm大砂利多含、φ3mm大バミス少含。
- 2. 黒褐色土層 (10YR3/2)
φ10mm大砂利含、φ5mm大バミス少含。
- 3. 黒褐色土層 (10YR2/2)
パウダー~φ3mm大バミス・φ5mm大砂利・炭化物少含。
- 4. 暗褐色土層 (10YR3/4)
φ3mm大砂利・焼土粒含。
- 5. 暗褐色土層 (10YR3/3)
φ5mm大砂利多含、φ3mm大黒色土粒少含。
- 6. 暗褐色土層 (10YR3/4)
φ20mm大砂利・砂粒含。

D178号土坑

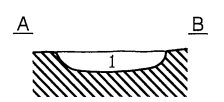
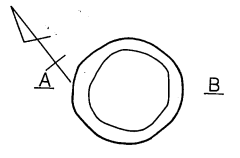
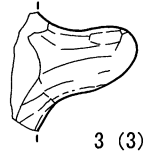
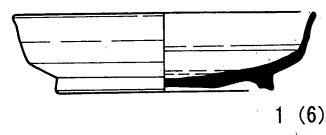

- 1. 黒褐色土層 (10YR2/3)
ローム粒子少含
微粒~φ5mm大バミス多含。

D182号土坑

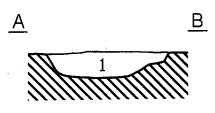
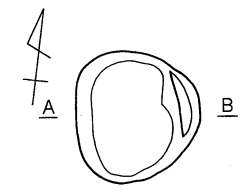

- 1. 黒褐色土層 (10YR2/3)
微粒~φ3mm大バミス多含
ローム粒子少含。

D183号土坑

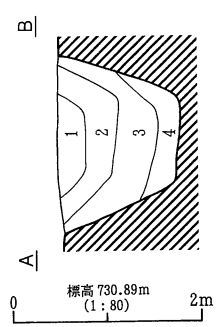
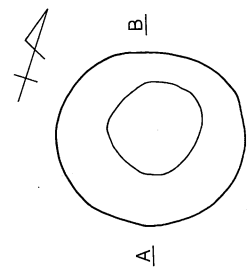

- 1. 10YR5/3, 8/6 ローム混在土層。φ1cm大石粒・φ5mm大バミス多含。
- 2. 黒褐色土層 (10YR3/1) 灰多含、φ15cm大礫含。
- 3. 黒褐色土層 (10YR3/1) 粘質土。
- 4. 黒褐色土層 (10YR3/1) 砂利・10YR8/6 ローム粒子・φ5mm大バミス多含。

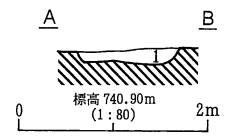
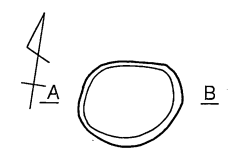

- 1. 暗褐色土層 (10YR3/3)
φ2mm大バミス含。
- 2. 黒褐色土層 (10YR2/3)
φ20mm大ローム粒・黒色土粒含。

D184号土坑

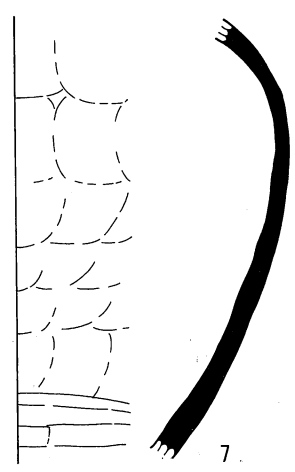
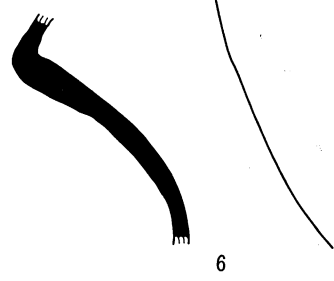
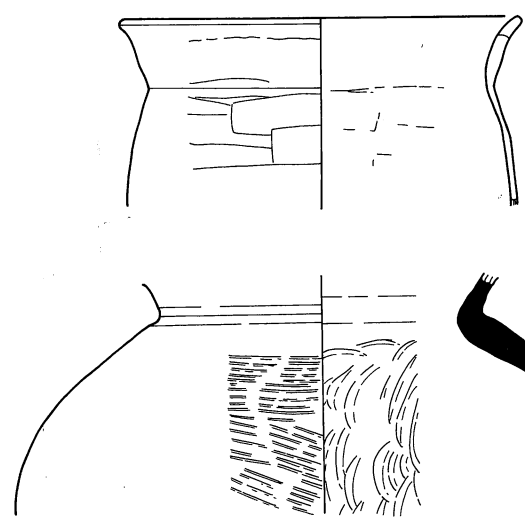
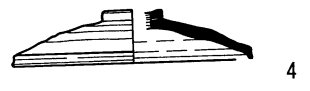
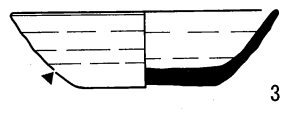
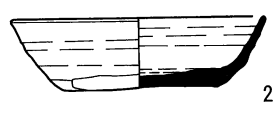
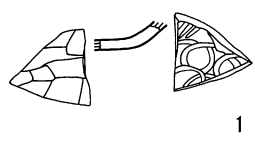

D181号土坑

第404図 D178・181・182・183・184号土坑

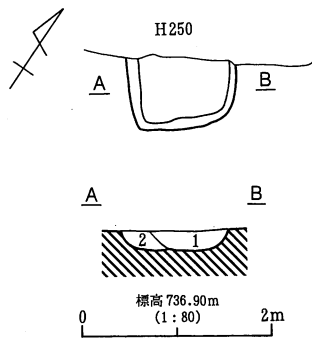

1. 暗褐色土層 (10YR3/3) ϕ 2mm 大バミス含。
2. 黒褐色土層 (10YR2/3) ϕ 20mm 大ローム粒・黒色土粒含。

D185号土坑

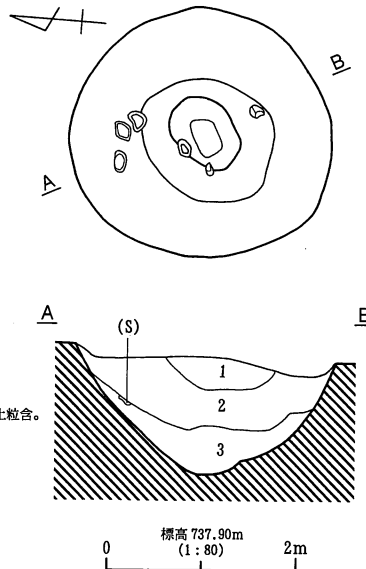

1. 黒色土層 (10YR2/1) ϕ 3mm 大バミス少含。
2. 黒褐色土層 (10YR2/2) ϕ 5~20mm 大バミス含、 ϕ 20~50mm 大ロームブロック少含。
3. 黒褐色土層 (10YR2/3) ϕ 1~3mm 大バミス・ローム粒少含。

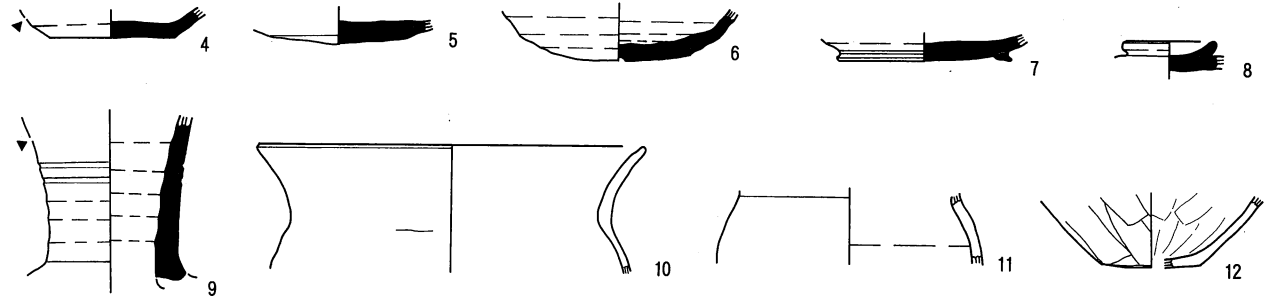
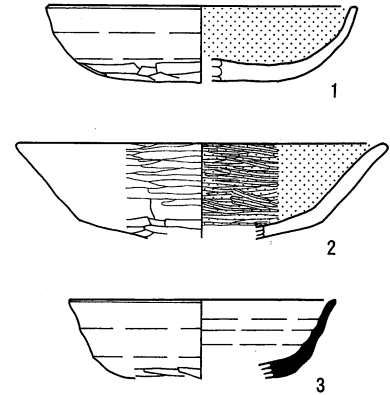

D186号土坑

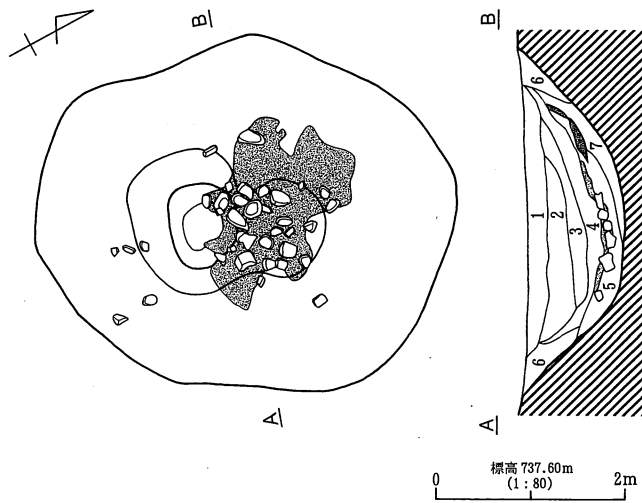

1. 暗褐色土層 (10YR3/3) ϕ 2mm 大バミス・ ϕ 5mm 大砂利少含。
2. 暗褐色土層 (10YR3/4) ϕ 5mm 大ローム粒・黒色土粒・ ϕ 3mm 大砂利少含。
3. 灰黄褐色土層 (10YR4/2) 1、2層に比べ砂利含有率低い。 ϕ 3mm 大ローム粒・黒色土粒含。
4. 暗褐色土層 (10YR3/3) ロームブロック・ ϕ 20mm 大粘土粒含。
5. 暗褐色土層 (7.5YR3/3) ϕ 5mm 大バミス・炭化物少含、 ϕ 5mm 大砂利含。
6. 暗褐色土層 (10YR3/4) ϕ 5mm 大黒色土粒少含、くすんだパウダー状ローム・ ϕ 3~5mm 大砂利・同大バミス含。
7. 黒褐色土層 (10YR2/3) ϕ 3~5mm 大バミス少含、 ϕ 2mm 大バミス含。

D187号土坑 (1)

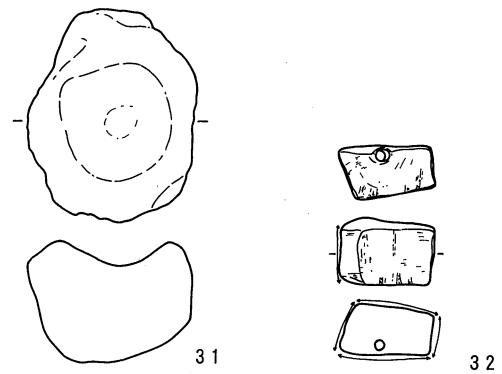

第405図 D185・186・187号土坑 (1)

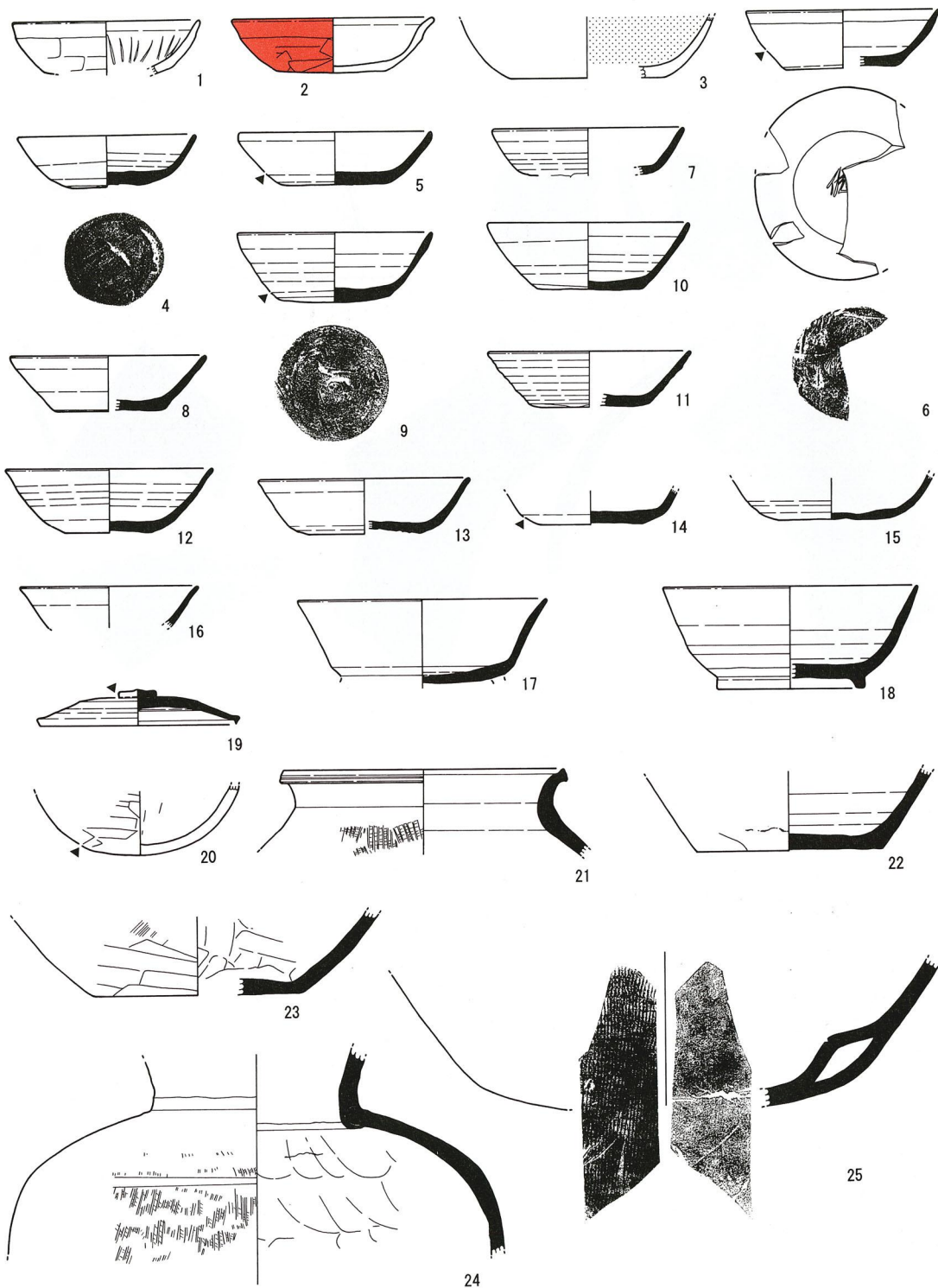

第406图 D187号土坑 (2)



D187号土坑 (3)

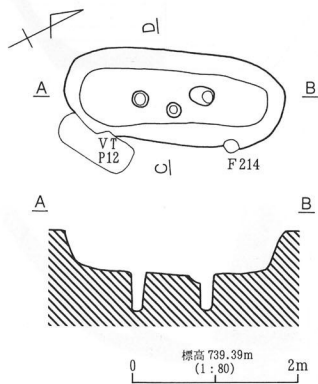

1. 黒色土層 (10YR2/1)
φ10cm大 (10YR8/6) ロームブロック・φ5mm以下パミス多含。
2. 黄褐色土層 (10YR8/6)
ローム主体。10YR2/1粒子・φ5mm以下パミス含。

D188号土坑

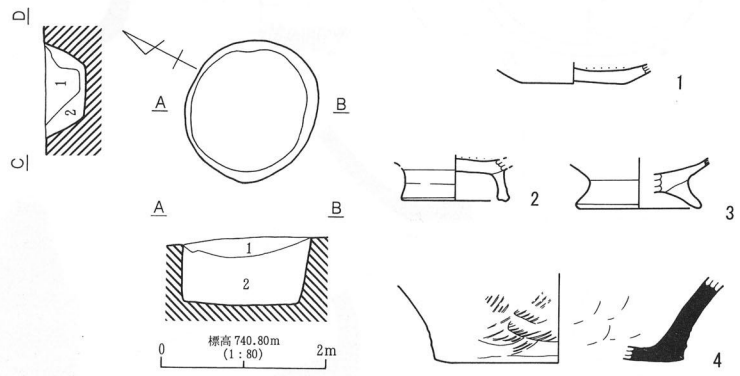

1. 黒褐色土層 (10YR2/2) 微粒~φ5mm大パミス含。
2. 黒褐色土層 (10YR2/3) 1層より多くパミス含。

D189号土坑