



左：SB6073
右・右下：SB6074



左：SB6076
右：SB6078



左：SB7001



右：SB7002

左：SB7003



左：ST6002
右：ST6001

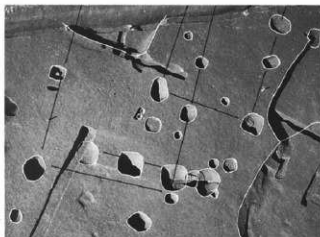

左: ST6004・6005・
SA6002
右: ST6003・
SE6002-6008



左上: SD6028
左下: SK6009

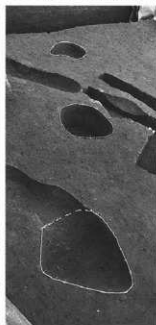

中: SD6050
右: SA6001



左: SK6122
中: SK6063
右: SK6232

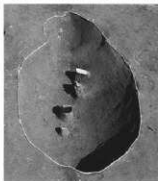

左: SK6186
右: SK6188





左：SE6001
右：同木柱下部



左：SC6003・6004
SD6002
右：SC6004断面



左：SH6001馬頭骨
中上：SC6002水口
中下：同水口配礎
右：SC6005水口



左：SL6002耕作痕
右：SC6012断面

- 1 : SB2001 - 1
 2 : 同 - 3
 3 : 同 - 6
 4 : 同 - 8
 5 : 同 - 7
 6 : 同 - 10
 7 : SB2009 - 3
 8 : 同 - 5
 9 : 同 - 2
 10 : SB2013 - 10
 11 : 同 - 3
 12 : 同 - 1
 13 : 同 - 5
 14 : 同 - 4
 15 : 同 - 7
 16 : 同 - 6
 17 : 同 - 8

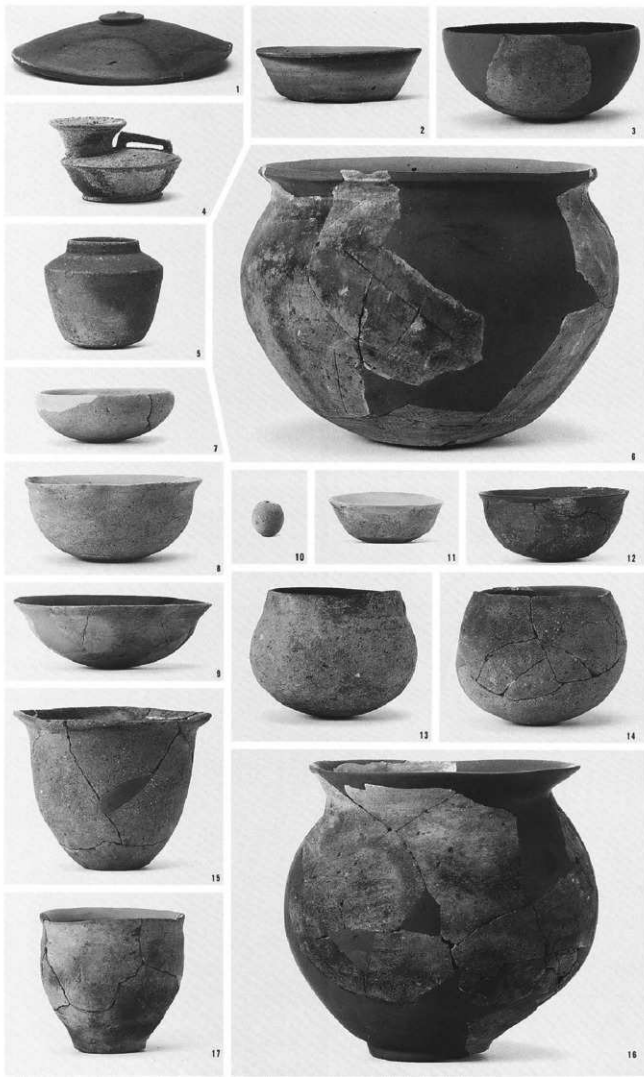



1



2

- 1 : SB2013・13
 2 : 同・11
 3 : SB2015・1
 4 : SB2016・1
 5 : 同・3
 6 : 同・5
 7 : SB2017・2
 8 : 同・11
 9 : 同・6
 10 : 同・5
 11 : 同・17
 12 : SB2019・5
 13 : 同・9
 14 : 同・16



3



4



5



6



7



8

10



9



11



14



12



13

- 1 : SB2021・1
- 2 : 同・2
- 3 : 同・3
- 4 : 同・4
- 5 : 同・7
- 6 : 同・8
- 7 : SB2034・1
- 8 : SB2035・3
- 9 : 同・2
- 10 : 同・4
- 11 : SB2036・6
- 12 : 同・10
- 13 : 同・7
- 14 : 同・9
- 15 : 同・8
- 16 : その他(SD2004)
・10
- 17 : SD2006・2
- 18 : SD2019・6
- 19 : 同・5
- 20 : SD2021・1
- 21 : SA2001・3
- 22 : SF2001・2

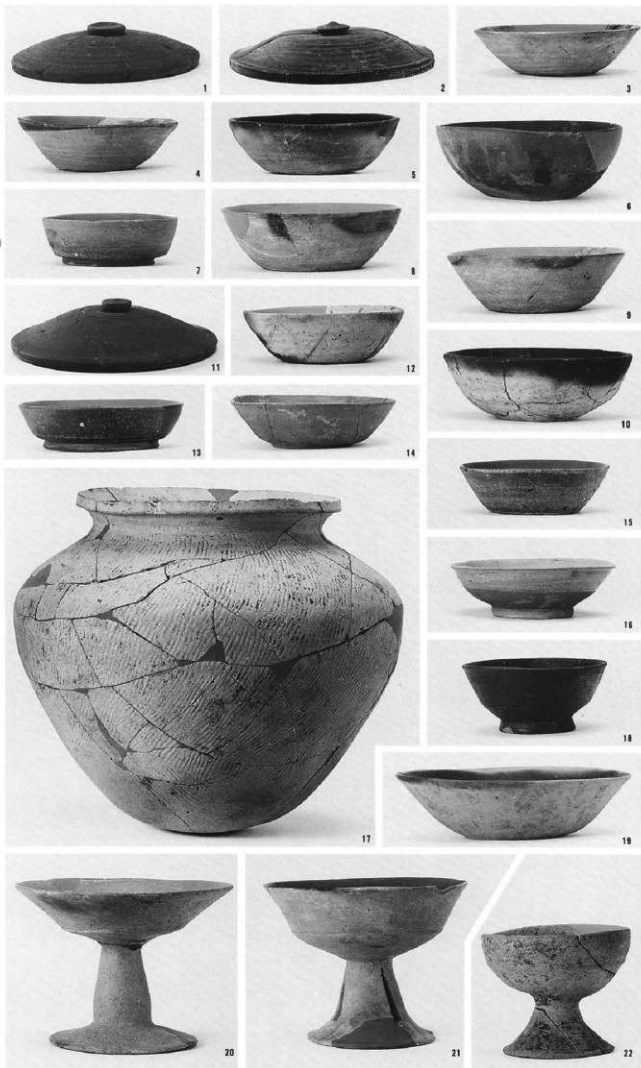



1



2



3



4



5



6



7



8



9



10



11



12



13



14



15

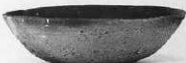

16



17



18



19



20



21



22



23



24



25



26



27



28



29



30

- 1 : SB6003・1
 2 : 同・4
 3 : 同・2
 4 : 同・6
 5 : SB6005・13
 6 : 同・12
 7 : 同・3
 8 : 同・6
 9 : 同・5
 10 : 同・2
 11 : 同・1
 12 : 同・8
 13 : SB6007・7
 14 : 同・1
 15 : 同・2
 16 : 同・8
 17 : 同・5
 18 : 同・6
 19 : 同・9
 20 : 同・3
 21 : 同・4
 22 : SB6013・1
 23 : 同・4
 24 : 同・3
 25 : SB6014・1
 26 : 同・2
 27 : 同・6
 28 : 同・5
 29 : 同・3
 30 : 同・7

- 1 : SB6014・4
 2 : SB6015・1
 3 : SB6028・4
 4 : SB6030・2
 5 : SB6031・12
 6 : 同・10
 7 : 同・9
 8 : 同・5
 9 : 同・2
 10 : 同・4
 11 : 同・7
 12 : 同・3
 13 : 同・8
 14 : 同・6
 15 : SB6032・1
 16 : 同・2
 17 : 同・5
 18 : SB6033・13
 19 : 同・9
 20 : 同・4
 21 : 同・3
 22 : 同・5
 23 : 同・6
 24 : SB6038・1
 25 : 同・3
 26 : 同・2
 27 : SB6044・2

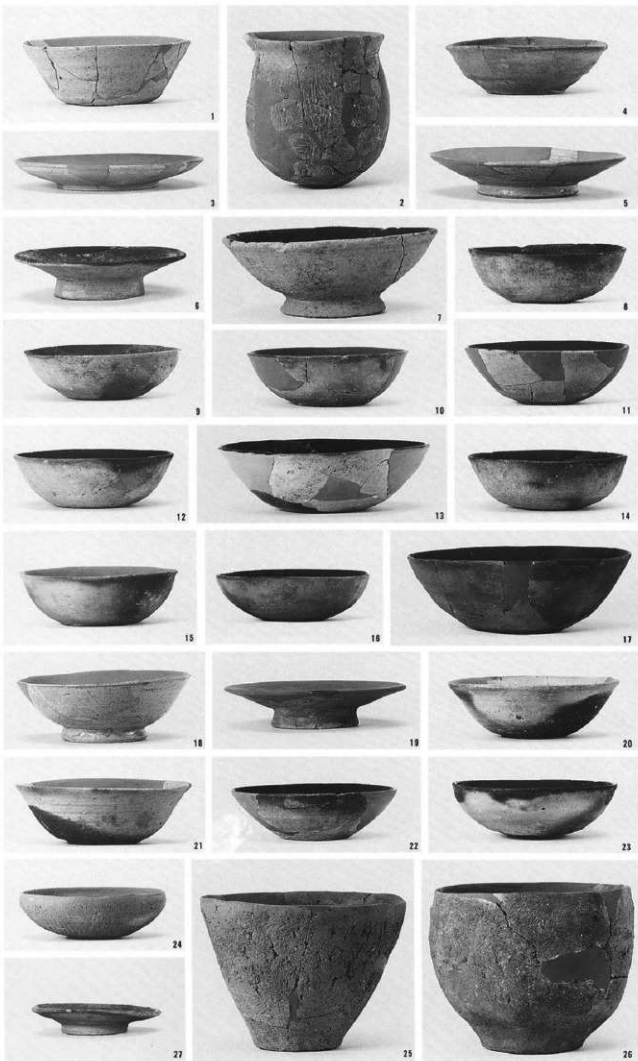



1



2



3



4



5



6



7



8



9



10



11



12



13



14



15



16



17



18



19



20



21



22



23

- 1 : SB6044・3
 2 : 同・4
 3 : 同・12
 4 : 同・8
 5 : 同・5
 6 : 同・10
 7 : 同・11
 8 : 同・15
 9 : 同・6
 10 : 同・9
 11 : SB6052・9
 12 : 同・10
 13 : 同・2
 14 : 同・6
 15 : 同・4
 16 : 同・1
 17 : SB6053・1
 18 : 同・2
 19 : SB6060・3
 20 : 同・1
 21 : SB6061・3
 22 : 同・1
 23 : 同・2

- 1 : SB6061・5
- 2 : 同・4
- 3 : SB6065・3
- 4 : SB6067・2
- 5 : SB6068・5
- 6 : 同・3
- 7 : 同・2
- 8 : 同・9
- 9 : 同・4
- 10 : 同・14
- 11 : 同・13
- 12 : 同・12





1



2



3



4



5



7



6



8



9



10

- 1 : SB6068・8
- 2 : 同 ・7
- 3 : SB6074・1
- 4 : 同 ・2
- 5 : 同 ・3
- 6 : SB6076・1
- 7 : SB6078・6
- 8 : 同 ・3
- 9 : 同 ・2
- 10 : 同 ・1

- 1 : S B6079・1
 2 : S B6081・1
 3 : S B6082・6
 4 : 同・3
 5 : 同・2
 6 : S B7001・6
 7 : S B7003・3
 8 : 6 b区水田
 (S D6001)・14
 9 : S D6028・7
 10 : 同・13
 11 : 同・6
 12 : 同・3
 13 : 同・16
 14 : S D6030・3
 15 : S D6033・3
 16 : 同・1
 17 : 同・7
 18 : 6区その他
 (S D6043)・25
 19 : S D6049・1
 20 : S D6050・2
 21 : 同・3
 22 : 6区その他
 (S D6054)・2
 23 : 同
 (S K6040)・1
 24 : S K6063・6
 25 : 同・5
 26 : 同・1

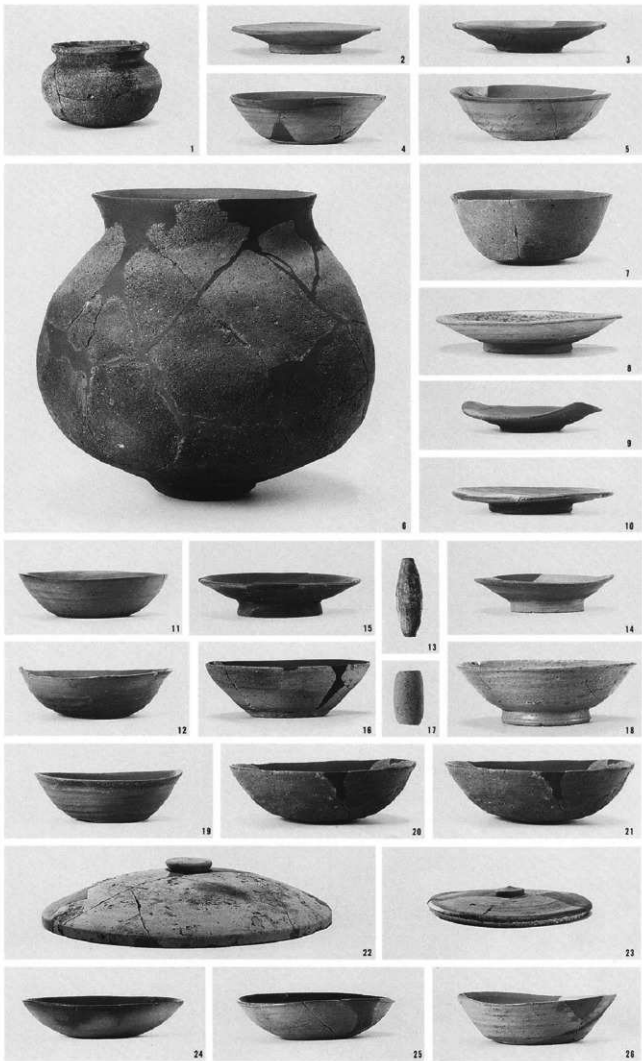

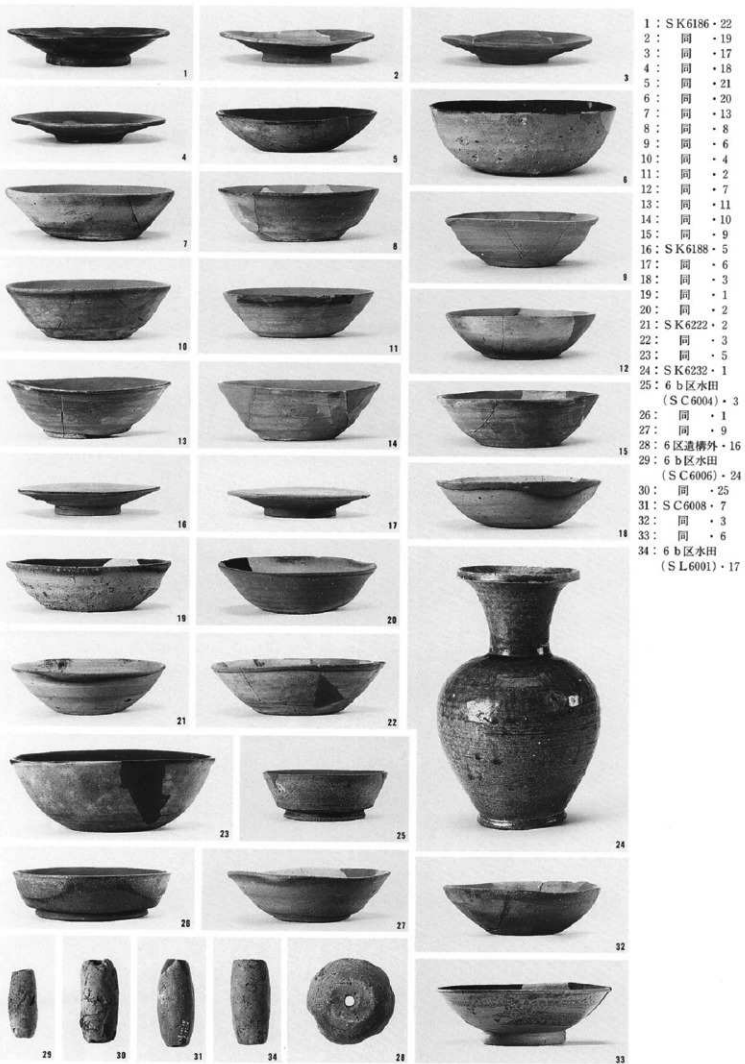

- 1 : 6区遺構外・20
- 2 : 同・19
- 3 : 4区水田
(S L 4003)・1
- 4 : 6 b区水田
(S L 6002)・19
- 5 : 同・20
- 6 : 6区遺構外・4
- 7 : 同・8
- 8 : 同・21
- 9 : 同・5
- 10 : 同・12
- 11 : S E 6001・5
- 12 : 同・4
- 13 : 同・6
- 14 : 同・3
- 15 : 同・1

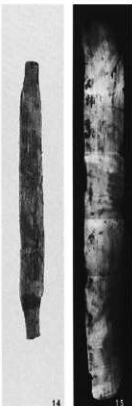
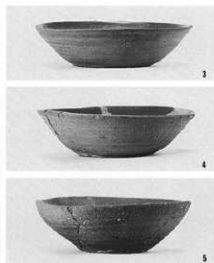

11

12

13

14

15



- 1 : S B 6030・7
 2 : S B 6031・17
 3 : S B 6033・4
 4 : S D 6033・6
 5 : 6区その他
 (S D 6022)・28
 6 : S D 6028・17
 7 : S B 6028・6
 8 : S D 6028・19
 9 : 6区その他
 (S K 6111)・27

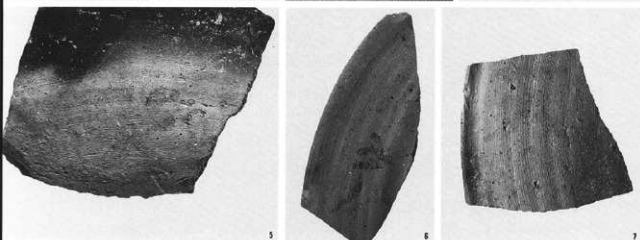

- 10 : S D 6028・18
 11 : 6区遺構外・3
 12 : 同・24
 13 : 同・27
 14 : 同・26
 15 : 同・22
 16 : 同・25
 17 : 同・30
 18 : 同・23

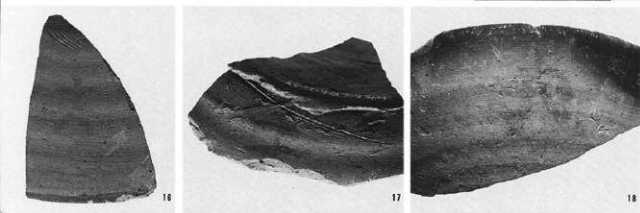
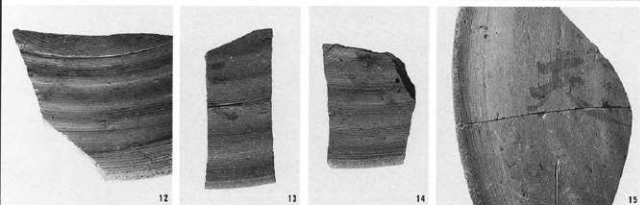
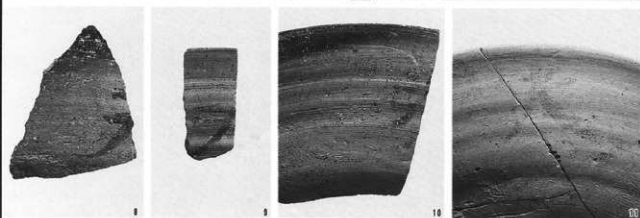

- 1 : SB6032・4
- 2 : SC6008・6
- 3 : SB6005・17
- 4 : 6区遺構外・8
- 5 : 同 - 31
- 6 : 同 - 7
- 7 : 同 - 12
- 8 : 同 - 35
- 9 : 同 - 34
- 10 : SD6028・13
- 11 : 6区その他
(SD6021)・24
- 12 : SB6045・3
- 13 : 6区遺構外
- 14 : 同 - 5
- 15 : SB6031・8

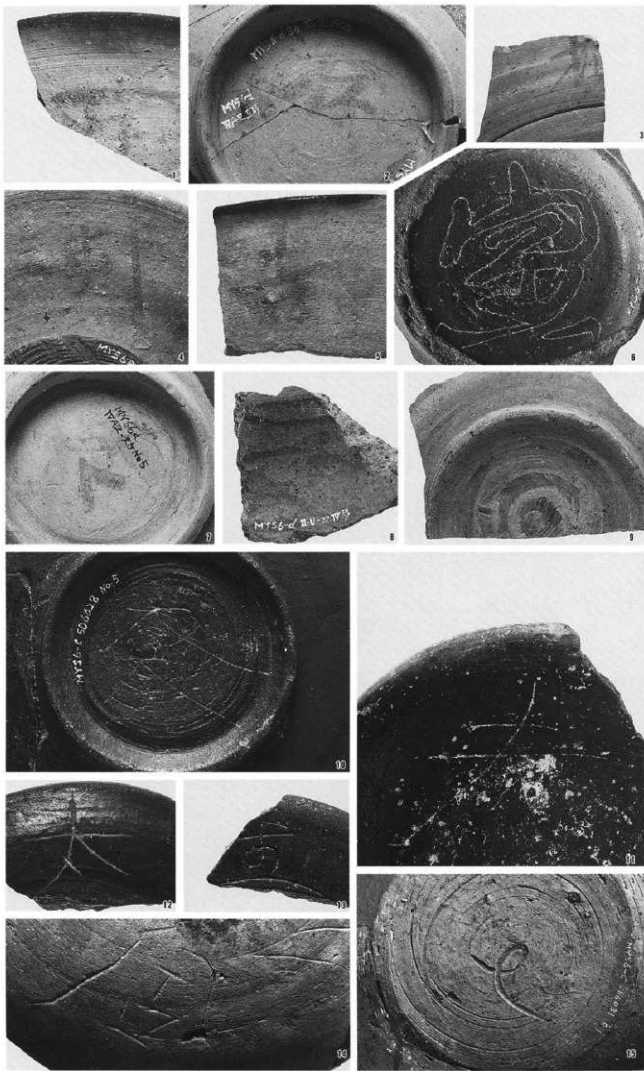

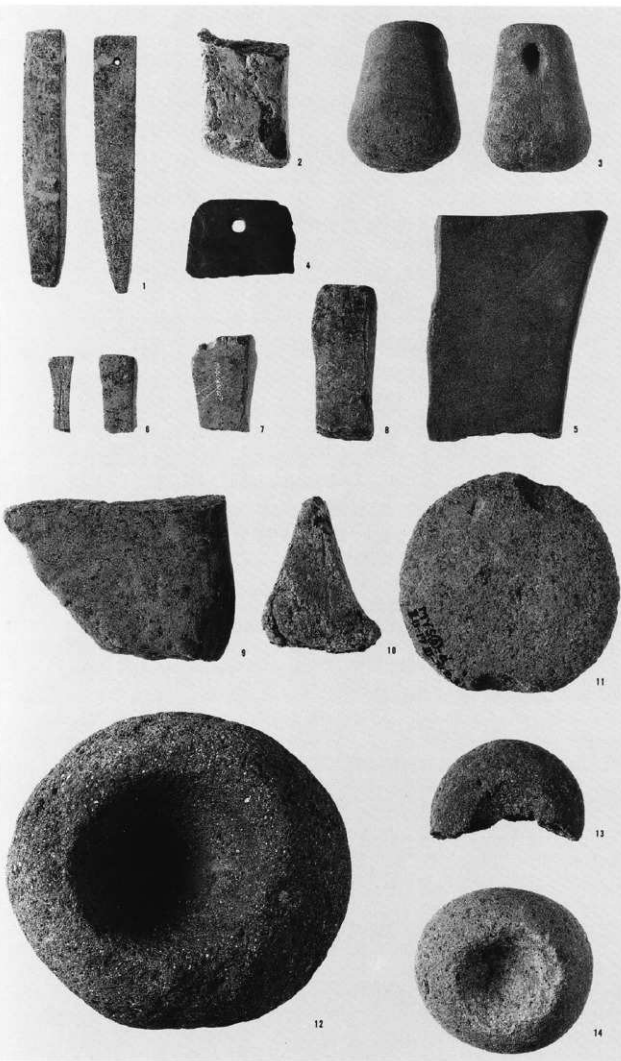

- 1 : SB2018・1
 2 : SB2017・26
 3 : SB2033・6
 4 : SB2019・20
 5 : SB6013・5
 6 : SB6014・13
 7 : 6区その他
 (SK6212)・30
 8 : 6区遺構外・38
 9 : SB6042・4
 10 : SB6030・8
 11 : 6区遺構外
 12 : SB6047・6
 13 : 6区遺構外・36
 14 : 同・37

- 1 : S B2024・6
 2 : S B6068・15
 3 : S B2033・7
 4 : S B6014・15
 5 : 6区遺構外
 6 : S B2021・12
 7 : 2区その他
 (S D2001)・22
 8 : S B6028・7
 9 : S B6045・6
 10 : S B6052・14
 11 : 6区その他
 (S K6233)・34
 12 : 同
 (S K6185)・32
 13 : S B2029・6
 14 : S B6011・3
 15 : S B2019・22
 16 : S B6033・17
 17 : S B6031・20
 18 : 同・19
 19 : 同・18
 20 : S B6030・9
 21 : 6区遺構外・39
 22 : S B6064・8
 23 : 6区遺構外
 24 : 6区その他
 (S K2070)
 25 : S B2019・21
 26 : S B6052・15
 27 : 6区遺構外・40

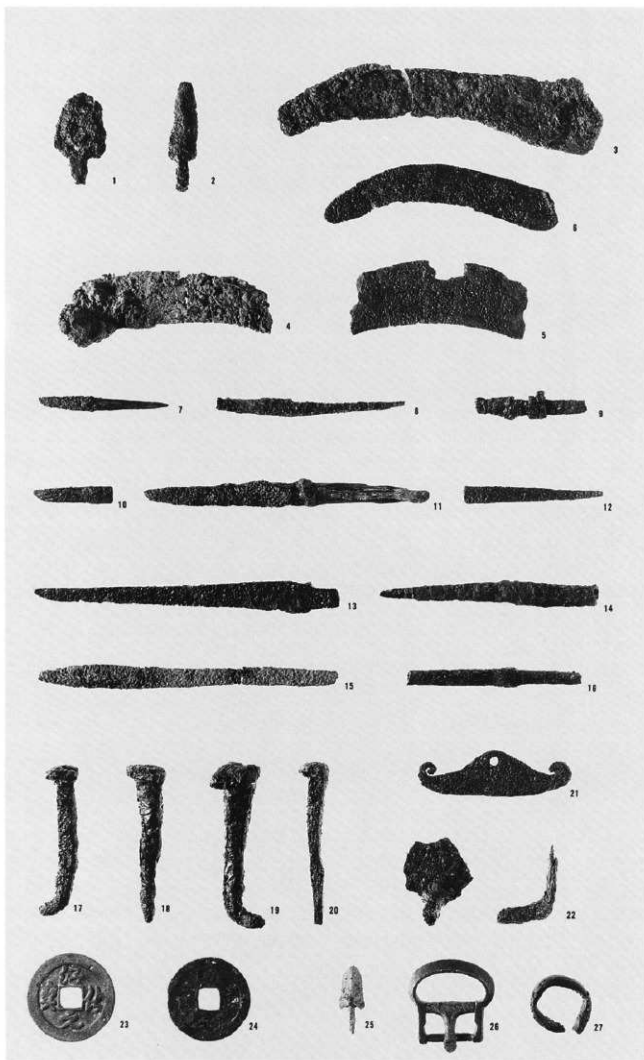

報告書抄録

書名	北陸新幹線埋蔵文化財発掘調査報告書3
副書名	更埴糸里遺跡・厩代遺跡群
巻次	更埴市内
シリーズ名	(財)長野県埋蔵文化財センター発掘調査報告書
シリーズ番号	32
編著者名	澤谷昌英 寺内貴美子
編集・発行機関	(財)長野県埋蔵文化財センター
所在地	〒387-0007 長野県更埴市厩代字清水260-2 Tel.026-274-3891
発行年月日	1998年3月25日

所収遺跡名	長野県埋蔵文化財センター遺跡記号	所在地	市町村コード	遺跡番号	北緯	東経	調査期間	調査面積	調査原因
更埴糸里遺跡	MKS	長野県更埴市厩代	20216		36°31'51"	138°08'32"	1993年4月	4700㎡	北陸新幹線建設に伴う事前調査
厩代遺跡群	MYS				36°32'11"	138°08'37"	1995年4月	8290㎡	
					36°32'11"	138°08'30"	1993年4月		
							1997年4月		

所収遺跡名	種別	主な時期	主な遺構	主な遺物
更埴糸里遺跡	集落・畠	古代・中世	竪穴住居跡・畠跡 掘立柱建物跡・土坑・井戸跡	土師器・須恵器・金属器・骨
厩代遺跡群	集落 水田・畠	弥生後期・古墳中期 古墳後期・古代	竪穴住居跡・水田跡・畠跡・掘立柱建物跡・土坑・井戸跡・溝跡	弥生土器・土師器・須恵器・黒色土器・灰輪陶器・緑輪陶器・金属器・骨・木簡



更埴糸里遺跡現況



厩代遺跡群6区現況

勸長野県埋蔵文化財センター発掘調査報告書 32

北陸新幹線埋蔵文化財発掘調査報告書 3

—更埴市内—

更埴糸里遺跡・厩代遺跡群

発行 平成 10 (1998) 年 3 月 25 日 発行
発行者 日本鉄道建設公団北陸新幹線建設局
長野県教育委員会
勸長野県埋蔵文化財センター
〒387-0007 長野県更埴市厩代字清水260-6
TEL 026-274-3891

印刷 信毎書籍印刷株式会社

