

写真図版

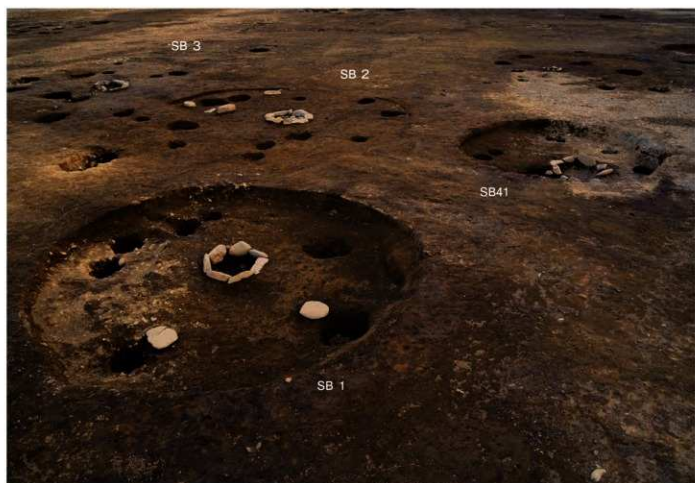

S B 17A・17B・18 完掘 (東から)



S B 1・2・3・41 完掘 (北から)



SB 1 完掘



SB 1 石囲炉完掘



SB 2 完掘



SB 2 石囲炉完掘



SB 3 完掘



SB 3 石囲炉完掘



SB 4 完掘



SB 4 石囲炉完掘



SB5 完掘



SB5 石囲炉完掘



SB6 完掘



SB6 石囲炉完掘



SB7 完掘



SB7 石囲炉完掘



SB8 完掘



SB9 完掘



S B 10 遺物出土状況



S B 10 遺物出土状況 (部分)



S B 10 No.58 出土状況



S B 10 No.45 出土状況



S B 10 No.52 出土状況



S B 10 完掘



S B 10 石囲埋甕炉検出状況



S B 10 石囲埋甕炉 No.44 出土状況



S B 11 完掘



S B 11 石囲埋甕炉検出状況

PL 6 縄文時代の遺構 6 (SB)



S B 11 石囲埋甕炉 No.80 出土状況



S B 12 遺物出土状況



S B 12 No.95 出土状況



S B 12 No.100 出土状況



S B 12 台石 No.42 (左) 棒状石 No.43 (右) 出土状況



S B 12 完掘



S B 12 石囲埋甕炉検出状況



S B 12 石囲埋甕炉 No.92 出土状況



S B 13 遺物出土状況



S B 13 遺物出土状況 (部分)

PL 8 縄文時代の遺構 8 (SB)



S B 13 No.125 出土状況



S B 13 No.136 (左) No.134 (右) 出土状況



S B 13 No.161 (左) No.160 (右) 出土状況



S B 13 No.124 出土状況



S B 13 No.152 出土状況



S B 13 No.127 出土状況



S B 13 No.153 (左) No.155 (中) No.154 (右) 出土状況



S B 13 P 8 立方体状の石 出土状況



SB 13 P 5 No.119 出土状況



SB 13 P14 No.120 出土状況



SB 13 完掘



SB 13 石囲埋焼炉 No.118 出土状況



SB 14B 完掘



SB 14B 埋焼炉検出状況



SB 14B 埋焼炉 No.175 (左) No.176 (中) No.172 (右) 出土状況



SB 14B 埋焼炉 No.175 (左) No.172 (右) 底面土器敷設状況



SB 15 完掘



SB 15 石囲埋甕炉検出状況



SB 15 石囲埋甕炉 No.179 出土状況



SB 16 A 完掘



SB 16 A 石囲炉完掘



SB 16 B 完掘



SB 16 B 石囲埋甕炉 No.190 (内) No.191 (外) 検出状況



SB 16 B 石囲埋甕炉 No.190 (内) No.191 (外) 出土状況



SB 17 A 完掘



SB 17 A 石囲炉完掘



SB 17 B 完掘



SB 17 B 石囲炉完掘



SB 18 完掘



SB 18 P 5 No.206 出土状況



SB 18 埋燗炉出土状況



SB 18 埋燗炉 No.202 (内) No.201 (外) 出土状況



SB 19 A B 完掘



SB 19 A 埋甕炉 No.213 出土状況



SB 19 B 石囲炉完掘



SB 19 B 埋甕 No.221 出土状況



SB 23 完掘



SB 23 石囲埋甕炉検出状況



SB 23 石囲埋甕炉 No.223 出土状況



SB 24 完掘



S B 24 石囲埋甕炉検出状況



S B 24 石囲埋甕炉 No.236 出土状況



S B 25 完掘



S B 25 石囲炉内 扁平な石と棒状石 出土状況



S B 25 石囲炉検出状況



S B 25 石囲炉内土器 No.245 出土状況



S B 26 完掘



S B 26 埋甕炉 No.249 出土状況



SB 27 完掘



SB 27 石囲炉完掘



SB 29 完掘



SB 29 石囲炉完掘



SB 30 完掘



SB 30 埋甕炉 No.280 (左) No.281 (右) 出土状況



SB 37 完掘



SB 37 石囲炉完掘



S B 41 完掘



S B 41 石囲炉完掘



S B 42 完掘



S B 42 石囲埋甕炉検出状況



S B 42 石囲埋甕炉 No.295 出土状況



S B 42 埋甕 No.296 出土状況



S B 43 A 完掘



S B 43 A 石囲炉完掘



S B 43 B 完掘



S B 43 B 埋甕炉¹ No.307 (外) No.308 (内) 検出状況



S B 43 B 埋甕炉¹ No.307 (外) No.308 (内) 出土状況



S B 44 石圓炉完掘



S B 45 完掘



S B 45 石圓炉完掘



S B 46 遺物出土状況



S B 46 完掘



S B 46 埋堯炉検出状況



S B 46 埋堯炉 No.318 出土状況



S B 47 完掘



S B 47 石囲炉完掘



S B 47 棒状石 No.146 (左) 磨石 No.144 (右) 出土状況



S B 48 完掘



S B 48 石囲炉完掘



S B 49 完掘



S B 49 石圍炉完掘



S B 50 完掘



S B 50 石圍埋甕炉検出状況



S B 50 石圍埋甕炉 No.338 (左) No.339 (右) 出土状況



S B 50 石圍埋甕炉 No.338 (左) No.339 (右) 出土状況



S B 52 遺物出土状況



S B 52 埋甕炉検出状況



S B 52 完掘



S B 52 埋堯炉検出状況



S B 52 埋堯炉 No.346 出土状況



S B 52 P 8 検出状況



S B 52 P 8 No.347 出土状況



S B 57 完掘



S B 57 石圍炉検出状況



S B 57 石圍炉内土器 No.354 出土状況



S B 59 完掘



S B 59 石囲炉完掘



S B 60 完掘



S B 60 石囲炉完掘



S B 61 完掘



S B 61 石囲埋甕炉検出状況



S B 61 石囲埋甕炉 No.364 出土状況



S B 61 石囲埋甕炉底面土器 No.365 敷設状況



S B 63 完掘



S B 63 石圍炉完掘



S B 64 完掘



S B 64 石圍炉完掘



S B 65 P 7 No.376 出土状況



S B 65 完掘



S B 65 炉完掘



S B 66 完掘



S B 66 石圍炉完掘



屋外埋設土器 検出状況 (II J24 グリッド周辺・北から)



屋外埋設土器 検出状況 (II J24 グリッド周辺・南東から)



屋外埋設土器 出土状況 (II J24 グリッド周辺・南から)

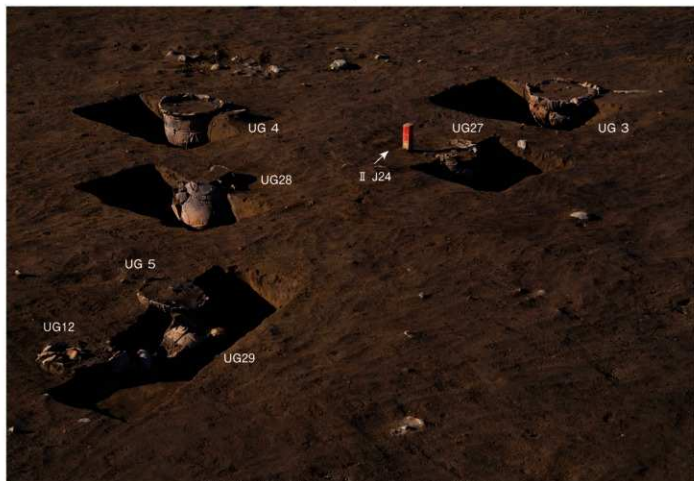

屋外埋設土器 出土状況 (II J24 グリッド周辺・南東から)



UG 1 No.399 出土状況



UG 2 No.401 出土状況



UG 3 No.400 出土状況



UG 4 No.402 出土状況



UG 5・12・29 No.410 (左)・427 (中)・403 (右) 出土状況



UG 5・12 No.410 (左)・403 (右) 出土状況



UG 6 No.404 出土状況



UG 7 No.405 出土状況



UG 8 No.406 出土状況



UG 9 No.407 出土状況



UG 10 No.408 出土状況



UG 11 No.409 出土状況



UG 13 No.411 出土状況



UG 14 No.412 出土状況



UG 15 No.413 出土状況



UG 16 No.414 出土状況



UG 17 No.415 出土状況



UG 18 No.416 出土状況



UG 19 No.418 出土状況



UG 20 No.417 出土状況



UG 21 No.419 出土状況



UG 22 No.420 出土状況



UG 23 No.421 出土状況



UG 25 No.422 出土状況



UG 26 No.423 (左) No.424 (右) 概出状況



UG 27 No.425 出土状況



UG 28 No.426 出土状況



UG 30 No.428 出土状況



UG 31 No.429 出土状況



UG 32 No.430 出土状況



UG 33 No.431 出土状況



UG 34 No.432 出土状況



UG 35 出土状況



DS 1 No.435 出土状況



DS 2 出土状況



DS 5 No.440 出土状況



DS 7 No.441 出土状況



DS 8 出土状況



DS 9 No.444 出土状況



DS 13 No.445 出土状況



DS 19 No.446 出土状況



DS 22 No.447 出土状況



DS 23 No.448 出土状況



DS 99 No.449 出土状況



SF 2 検出状況



SF 3 罫出土状況



SF 3 No.386 (左) No.385 (右) 出土状況



SK 1 断面



SK 2 断面



SK 39 断面



SK 42 No.387 (左) No.388 (右) 出土状況



SK 42 No.387 出土状況



SK 42 完掘



SK 49 出土状況



SK 51 断面



SK 53 断面

SB1 : (1~3)



1



2



3

SB2 : (4・5)



4



5

SB3 : (6)



6

SB4 : (7)



7

SB 5 : (8~11)



8



9



10



11

SB 6 : (12・13)



12



13

SB 7 (1) : (14~18)



14



15



16



17



18

SB 7 (2) : (19~21)



19



20



21

SB 8 : (22~23)



22



23

SB 9 (1) : (24~26)



24



25



26



33



32

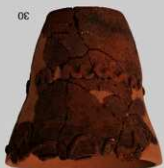

30



28



31



29



27

SB9(2): (27~33)

SB9(3) : (34~39)



34



35



36



37



38



39

SB9(4) : (40~43)



40



41



42



43

SB10(1) : (44~45)



44



45

SB10(2) : (46~52)



46



47



48



49



50



51



52

SB10(3) : (53~58)



53

54



55



56



57



58



58

胴部穿孔拡大

SB10(4) : (59~68)



SB10(5) : (69~79)



69



70



71



72



73



74



75



76



77



78



79

SB11(1) : (80~84)



80



81



82



83



84

SB11(2) : (85~91)



SB12(1) : (92~97)



SB12(2) : (98~104)



SB12(3) : (105~112)



SB12(4) : (113~117)



SB13(1) : (118~123)



SB13(2) : (124・125)



124



124
口縁部欠損拡大



125

SB13(3) : (126~128)



126



127



128

SB13(4) : (129~133)



129



130



131



132



133

SB13(5) : (134~137)



134



135



136



137



137

口縁部欠損拡大

SB13(6) : (138~141)



138



139



140



141

SB13(7) : (142~144)



142



143



144

SB13(8) : (145~149)



145



146



147



148



149

SB13(9) : (150~152)



150



151



152

SB13(10) : (153~159)



153



154



155



156



157



158



159

SB13(11) : (160~161)



160



161



161

口縁部欠損拡大

SB13(12) : (162~166)



162



163



164



165



166

SB13(13) : (167~171)



167



168



169



170



171

SB14B(1) : (172~174)



172



173



174

SB14B(2) : (175・176)



SB15(1) : (177・178)



SB15(2) : (179~186)



179



180



181



182



183



184



185



186

SB16A : (187・188)



SB16B : (189~193)



SB17A : (194・195)



194



195

SB17B : (196~199)



196



197



198



199

SB18(1) : (200~206)



200



203



201



204



205



202



206

SB18(2) : (207~212)



207



208



209



210



211



212

SB19A(1) : (213)



213

SB19A(2) : (214~220)



214



215



216



217



218



219



220

SB19B : (221・222)



221



222

SB23(1) : (223~229)



223



224



225



226



227



228



229

SB23(2) : (230・231)



230



231

SB23(3) : (232)



232



236

SB24(1) : (233~237)



233



234



235



237

SB24(2) : (238~244)



238



239



240



241



242



243



244

SB25 : (245~248)



SB26(1) : (249~254)



SB26(2) : (255~261)



SB27 : (262~268)



262



263



264



265



266



267



268

SB29 (1) : (269~271)



269



270



271

SB29(2) : (272~279)



272



273



274



276



275



277



278



279

SB30 : (280~287)



280



281



282



283



284



285



286



287

SB37 : (288~290)



288



289



290

SB41 : (291~294)



291



292



293



294

SB42(1) : (295・296)



295



296

SB42(2) : (297~303)



297



298



299



301



300



302



303

SB43A : (304~306)



304



305



306

SB43B : (307~311)



307



308



309



310



311

SB44 : (312・313)



312



313

SB45 : (314~317)



314



315



316



317

SB46(1) : (318~320)



318



319



320

SB46(2) : (321~325)



321



322



323



324



325

SB47(1) : (326~328)



SB47(2) : (329・330)



329



330

SB48 : (331~333)



331



332



333

SB49(1) : (334・335)



334



335

SB49(2) : (336・337)



336



337

SB50 : (338~345)



338



340



339



341



342



343



345



344

SBS2(1) : (346~349)



346



347



348



349

SB52(2) : (350~353)



350



351



352

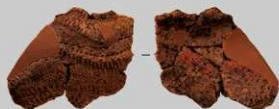

353



SB57 : (354・355)



354

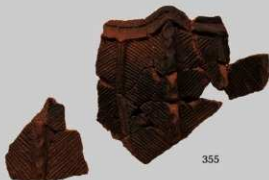

355

SB59 : (356~358)



356



357



358

SB60 : (359~363)



359



360



361



362



363

SB61 : (364~367)



364



366



365



367

SB63 : (368~371)



SB64 : (372~375)



SB65(1) : (376)



SB65(2) : (377~379)



377



378



379

SB66 : (380~382)



380



381



382

SF 2 : (383・384)

SF 3 : (385・386)



383



384



385



386

SK42 : (387・388)



SK43 : (389)



SK48 : (390)



SK49 : (391・392)



391



392

SK51 : (393~396)



393



394



395



396

SK53 : (397・398)



397



398

UG1 : (399)



399

UG3 : (400)



400

UG 2 : (401)



UG 4 : (402)



402

UG 5 : (403)



403

UG 6 : (404)

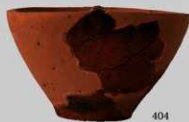

404

UG 7 : (405)



405

UG 9 : (407)



407

UG 8 : (406)



406

UG10 : (408)



408

UG11 : (409)



409

UG12 : (410)



410

UG13 : (411)



411

UG14 : (412)



412

UG15 : (413)



413

UG16 : (414)



414

UG17 : (415)



415

UG18 : (416)



UG20 : (417)



UG19 : (418)



418

UG21 : (419)



419

UG25 : (422)



422

UG22 : (420)



420

UG23 : (421)



421

UG26 : (423・424)



423



424

UG27 : (425)



UG28 : (426)



UG29 : (427)



UG30 : (428)



UG31 : (429)



UG32 : (430)



UG33 : (431)



UG34 : (432)



UG35 : (433・434)



DS 1 : (435)



DS 2 : (436~438)



DS 4 : (439)



439

DS 5 : (440)



440

DS 7 : (441)



441

DS 8 : (442・443)



442



443

DS9 : (444)



444

DS13 : (445)



445

DS19 : (446)



446

DS22 : (447)



447

DS99 : (449)



449

DS23 : (448)



448

中期遺構外：(450～455)



前期末葉～中期初頭遺構外：(456～462)



SB9 : (1)



SB12 : (2)



SB15 : (3)



SB19A : (4)



SB19B : (5)



SB24 : (6)



SB42 : (7)



SB43B : (8)



SB46 : (9)

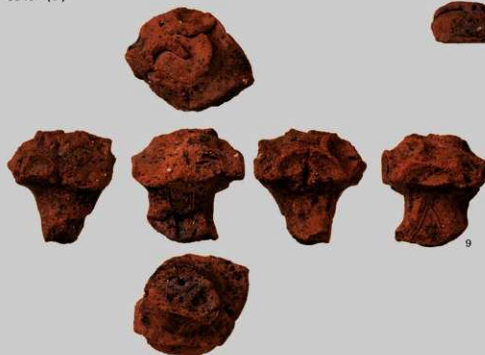

SB49 : (10)



10

SB50 : (11)



11

SB57 : (12)



12

SB66 : (13)



13

遺構外 : (14)



14

SB46 : (15)



15

遺構外 : (16・17)



16



17

ミニチュア土器

SB1 : (1)



SB4 : (2)



SB6 : (3)



SB9 : (4~7)



SB13 : (8~10)



SB18 : (11・12)



SB61 : (13)



SB63 : (14)



遺構外 : (15)



土製円板

SB10 : (1・2)



SB12 : (3)



SB13 : (4)



SB19A : (5)



SB26 : (6)



SB49 : (7・8)



SB50 : (9)



SB52 : (10)



SB57 : (11)



SB61 : (12)



遺構外 : (13・14)



土器片錘

SB27 : (15)



SB30 : (16)



土鈴

SB47 : (17)



遺構外 : (18)



SB1 : (1~4)



SB4 : (5)

SB9 (1) : (6~22)



SB9 (2) : (23・24)



23



24

SB10 : (25~27)



25



26(1/6)



27(1/6)

SB11 : (28~39)



28



29



30



31



32



33



35



36



37



38



34

SB12 : (40~43)



39(1/3)



40



41



42(1/6)



43(1/6)

SB13 : (44・45)



44



45(1/6)

SB14B : (46~56)



46



47



48



49



52



53



54



55



56(1/6)

SB16A : (57・58)



57



58

SB17A : (59)



59

SB18(1) : (60~67)



60



61



62



63



64



65



66



67

SB18(2) : (68~79)



68



69



70



71



72



73



74



75



76



77



78



79

SB19A : (80~83)



80



81



82



83

SB19B : (84)

SB23 : (85~93)



84



85



86



87



88



89



90



91



92

SB24 : (94~106)



93



94



95



96



97



98



99



100



101



102



103



104(1/3)



105



106

SB25 : (107~111)



SB26 : (112 ~ 113)



SB29 : (114~118)



SB30 : (119~126)



SB37 : (127 ~ 128)



SB42 : (129)



SB46(1) : (130 ~ 131)



SB46(2) : (132~139)



SB47 : (140~146)



SB49 : (147・148)



SB50 : (149)



SB52(1) : (150~154)



SB52(2) : (155~159)



155



156



157



158(1/3)



159

SB60 : (160~162)



160



161



162

SB61 : (163~166)



163



164



165(1/3)



166(1/6)

SB63(1) : (167~176)



167



168



169



170



171



172



173



174



175



176

SB63(2) : (177~180)



SB65 : (181~193)



SK39 : (194)



SK42 : (195・196)



SK49 : (197~199)



SK51 : (200)



SK53 : (201)



UG 1 : (202)



UG 2 : (203)



UG 3 : (204)



UG 5 : (205)



UG13 : (206)



UG18 : (207~209)



UG33 : (210)



UG34 : (211)



UG35 : (212)



DS 2 : (213)



遺構外：(214～220)



214



215



216



217



218



219



220(1/6)



SB 14 A 完掘



SB 14 A 炉検出状況



SB 14 A 炉断面



SB 14 A 古墳 No. 1 出土状況



SB 14 A 古墳 No. 2 (左)・1 (中)・3 (右) 出土状況

SB14A : (1~4)



報告書抄録

ふりがな	たつのまち さわじりひがしばらいせき							
書名	辰野町 沢尻東原遺跡							
副書名	北沢東工場跡地の開発事業に伴う埋蔵文化財発掘調査報告書							
シリーズ名	長野県埋蔵文化財センター発掘調査報告書							
シリーズ番号	132							
著作者名	廣田和穂 寺内隆夫 上條信彦 米田穂 尾崎大真							
編集機関	(一財)長野県文化振興事業団 長野県埋蔵文化財センター							
所在地	〒388-8007 長野県長野市篠ノ井布施高田963-4 TEL. 026-293-5926							
発行年月日	令和6(2024)年2月29日							
所収遺跡名	所在地	コード		北緯 ° ' "	東経 ° ' "	調査期間	調査面積	調査原因
		市町村	遺跡番号					
長野県 上伊那郡 辰野町 大字伊那富 67501ほか	沢尻東原遺跡	203823	98	35° 56' 58" (世界測地系)	137° 59' 22" (世界測地系)	20190408 ～ 20200205	18,000㎡	開発事業に伴う土地区画整理
所収遺跡名	種別	主な時代			主な遺構		主な遺物	特記事項
沢尻東原遺跡	集落跡	縄文時代			中期：竪穴建物跡 50軒 屋外埋設土器 48基 土坑 24基	土器、土偶、 土製品、石器	縄文中期の集落遺跡。集落のは ほぼ全体を調査した。	
		古墳時代			前期：竪穴建物跡 1軒	土器		
要約	<p>天竜川右岸の河岸段丘上に立地する。 縄文時代：中期中葉～後葉（竊穴式～曾利Ⅱ式）の集落跡の全体を調査した。集落は大きく7期に変遷する。数軒毎の集団が集落中央の空間を挟んで北群と南群に分かれ、さらにその中にいくつかの集団が存在したと考えられる。また集落内では両居住域に近接して屋外埋設土器を多数検出した。分布範囲、出土遺物等から墓域の可能性もある。このほか廃絶した竪穴建物廃絶後における土器の埋置行為も確認できた。特にSB10とSB13は土器の量が豊富で埋置が長期間にわたることが判明した。 古墳時代：前期初頭の竪穴建物跡を1軒検出した。当該期の遺構は辰野町では初例となる。「S」字壺やヒサゴ壺片など東海系の土器が出土した。</p>							

令和6（2024）年2月29日 発行

長野県埋蔵文化財センター発掘調査報告書 132

沢尻東原遺跡

北沢東工場跡地の開発事業に伴う埋蔵文化財発掘調査報告書

発行者 辰野町
（一財）長野県文化振興事業団
長野県埋蔵文化財センター
〒388-8007 長野県長野市篠ノ井布施高田963-4
TEL 026-293-5926 FAX 026-293-8157
E-Mail maibun@naganobunka.or.jp

印刷者 カシヨ株式会社
〒381-0037 長野市西和田1-27-9
TEL 026-251-0510 FAX 026-251-0500