

服部遺跡発掘調査報告書Ⅲ

— 滋賀県守山市服部町所在 —

〈図版編〉

1986

滋賀県教育委員会
守山市教育委員会
財団法人 滋賀県文化財保護協会

服部遺跡発掘調査報告書Ⅲ

— 滋賀県守山市服部町所在 —

〈 図 版 編 〉

1986

滋 賀 県 教 育 委 員 会

守 山 市 教 育 委 員 会

財団
法人 滋賀県文化財保護協会

図版目次

- | | | | |
|-----------------------|--------------------------|---------------------------------|---------------------------------------|
| 図版1 遺構 | テトラポット地区全景(上空より) | 図版24 遺構 | 1 SH000近景(東より) |
| 図版2 遺構 | CE区SH003・SH001、土橋群(上空より) | 2 SH046近景(東より) | |
| 図版3 遺構 | CE2区全景(上空より) | 図版25 遺構 | 1 SH047近景(西より) |
| 図版4 遺構 | CE3区全景(上空より) | 2 SH047・SH045近景(南より) | |
| 図版5 遺構 | DE1区上層全景(上空より) | 図版26 遺構 | 1 SH047・SH045近景(南より) |
| 図版6 遺構 | DE2区上層全景(上空より) | 2 SK100近景(南より) | |
| 図版7 遺構 | DE2・DE3区全景(上空より) | 図版27 遺構 | 1 DE2区第2遺構面全景(南より) |
| 図版8 遺構 | C地区・D地区全景、チ-I区全景(上空より) | 2 SK018・SX006近景(南より) | |
| 図版9 遺構 | チ-I区SD151・竪穴住居跡全景(上空より) | 図版28 遺構 | 1 SX006・SK020・SD004近景(西より) |
| 図版10 遺構 | チ-I区SD151・竪穴住居跡全景(上空より) | 2 DE2区第2遺構面全景(南より) | |
| 図版11 遺構 | DW3区、SH022・SH083全景(上空より) | 図版29 遺構 | 1 SH076・SK077・SK078近景(北より) |
| 図版12 遺構 | ホ-III区、SH044遠景(上空より) | 2 DE2区第2遺構面遠景(南より) | |
| 図版13 遺構 | 1 SH003近景(東より) | 図版30 遺構 | 1 SK078・SE001近景(東より) |
| 2 SH003近景(南より) | 2 DE2区第2遺構面全景(北より) | | |
| 図版14 遺構 | 1 SH001近景(東より) | 図版31 遺構 | 1 SD015・SD016近景(南より) |
| 2 SH010近景(西より) | 2 DE2区第3遺構面全景(北より) | | |
| 図版15 遺構 | 1 SH012近景(南より) | 図版32 遺構 | 1 チ-I区全景(南より) |
| 2 SH015・SH016遠景(南より) | 2 リ-I区SH079・SH080近景(東より) | | |
| 図版16 遺構 | 1 SH015近景(南より) | 図版33 遺構 | 1 SH010近景(北西より) |
| 2 SH016近景(南より) | 2 SH010近景(西より) | | |
| 図版17 遺構 | 1 SH017近景(東より) | 図版34 遺構 | 1 SH022・SH083近景(北より) |
| 2 SH017遺物出土状況(南より) | 2 SH083近景(北より) | | |
| 図版18 遺構 | 1 SH018近景(北東より) | 図版35 遺構 | 1 SH084近景(南より) |
| 2 SH028近景(南より) | 2 SH028土器出土状況(東より) | | |
| 図版19 遺構 | 1 SH026近景(東より) | 図版36 遺構 | 1 SK055土器出土状況(東より) |
| 2 SH031・SH036近景(西より) | 2 DE3区、SD077土器出土状況(東より) | | |
| 図版20 遺構 | 1 SH028近景(南より) | 図版37 遺構 | B・C地区住居跡群全景(上空より) |
| 2 SH030・SH033近景(南西より) | 図版38 遺構 | イ-I区住居跡群、SH101～SH103全景(上空より) | |
| 図版21 遺構 | 1 SH045近景(南西より) | 図版39 遺構 | イ-II区SH103全景(上空より) |
| 2 DE2区上層全景(北より) | 図版40 遺構 | ロ-I区・ハ-I区SH101全景(上空より) | |
| 図版22 遺構 | 1 SH045近景(東より) | 図版41 遺構 | SH104・SH105～SH108・SH123・SD201遠景(上空より) |
| 2 SH040・SH045近景(北東より) | 図版42 遺構 | SH108・SH109・SH123～SH125遠景(上空より) | |
| 図版23 遺構 | 1 SH042・SH049近景(南より) | | |

- 図版43 遺構 1 B地区全景(南より)
2 B地区全景(西より)
- 図版44 遺構 1 イ-I区、SH103遠景(東上空より)
2 B地区全景(南上空より)
- 図版45 遺構 1 B地区全景(北上空より)
2 B地区全景(南上空より)
- 図版46 遺構 1 イ・ロ区遠景(東上空より)
2 SH101・SH102遠景(南より)
- 図版47 遺構 1 SH101・SH102近景(南より)
2 SH101近景(南東より)
- 図版48 遺構 1 SH101近景(東より)
2 SH103近景(南より)
- 図版49 遺構 1 SH103近景(南より)
2 イ-II区全景、SH106近景(東より)
- 図版50 遺構 1 SH106・SH105近景(南より)
2 SD201・SH106・SH105近景(南より)
- 図版51 遺構 1 SH105近景(東より)
2 SD201、イ-III区全景(南より)
- 図版52 遺構 1 SD201・SH107~SH109近景(南より)
2 SD201・SH107~SH109近景(南より)
- 図版53 遺構 1 SH109近景(北より)
2 ロ-I区全景、SH110遠景(南より)
- 図版54 遺構 1 SH110近景(東より)
2 SH110近景(西より)
- 図版55 遺構 1 SH111近景(南より)
2 SH112近景(北より)
- 図版56 遺構 1 SH112近景(北より)
2 SH113~SH115・SH128近景(南より)
- 図版57 遺構 1 SH116・SH117近景(北西より)
2 SH115近景(東より)
- 図版58 遺構 1 SH120近景(東より)
2 ロ-III区全景(南より)
- 図版59 遺構 1 SH123近景(西より)
2 SH124近景(西より)
- 図版60 遺構 1 SH125近景(東より)
2 SH129・SH130近景(北より)
- 図版61 遺構 1 SH128柱穴礎板検出状況(西より)
- 2 SH128柱穴礎板検出状況(西より)
- 図版62 遺構 1 SD201遺物出土状況(東より)
2 SD201遺物出土状況(南より)
- 図版63 遺構 1 SD201遺物出土状況(南より)
2 SD201遺物出土状況(南より)
- 図版64 出土遺物 A001、A002、A004、A005、A010、A015、A017、A024、A045(SD151下層)
- 図版65 出土遺物 A025、A029、A032、A034、A038、A047、A048、A050(SD151下層)
- 図版66 出土遺物 A058、A051、A054、A060(SD151下層)、A073、A074、A078、A080(SD151中層)、A067(SD151上層)
- 図版67 出土遺物 A081、A083、A087、A089(SD151中層)、A112、A121、A123、A128、A131、A132(SD151上層)
- 図版68 出土遺物 A148、A149、A144、A154、A161、A162、A178(SD151上層)
- 図版69 出土遺物 A182、A187、A190~A193(SD151上層)、B001~B003、B012、B013(SD152A下層)
- 図版70 出土遺物 B011、B014、B019、B022~B025(SD152A下層)
- 図版71 出土遺物 B026、B033、B035、B036、B039、B041、B044、B046、B050(SD152A下層)
- 図版72 出土遺物 B040、B042、B043、B053、B054、B055、B061、B074、B082(SD152下層)
- 図版73 出土遺物 B057、B058、B076、B081、B085、B087、B093(SD152A下層)
- 図版74 出土遺物 B089、B090、B092(SD152A下層)、B094、B095、B096、B097、B099、B100、B101(SD152A上層)
- 図版75 出土遺物 B103、B105、B107、B108、B113、B117、B121、B122、B124、B125(SD152A上層)
- 図版76 出土遺物 B110、B123~B135、B140、B142、B145、B147(SD152A上層)
- 図版77 出土遺物 B141、B143、B144、B146、B148~B151、B158(SD152A上層)
- 図版78 出土遺物 B156、B157、B161、B162、B175、B177、B178、B179、B186(SD152A上層)

- 図版79 出土遺物 B180、B182~B190(SD152A 上層)
 図版80 出土遺物 B191、B192、B200、B211、B214、B219、
 B226、B230、B232、B234(SD152A 上層)
 図版81 出土遺物 B215、B220、B240、B241、B247、B248
 (SD152A 上層)、B253、B256~B258
 (SD152A 層位不明)
 図版82 出土遺物 B237、B249(SD152A 上層)、B300、B301、
 B271(SD152A 層位不明)、C001~C003、
 C006(SD152B)
 図版83 出土遺物 C010、C013、C015、C017、C022~C025
 (SD152B)
 図版84 出土遺物 C018、C026、C027、C029、C030~
 C032、C037、C038(SD152B)
 図版85 出土遺物 C035、C041、C049、C050、
 C055~C058(SD152B)
 図版86 出土遺物 D010、D015、D016、D018、D019(SH005)、
 D035、D040(SH015)
 図版87 出土遺物 D042(SH016)、D043、D046、D047
 (SH017)、D050、D054(SH018)、D065
 (SH022)、D066、D067(SH024)
 図版88 出土遺物 D069(SH024)、D076(SH025)、D080、
 D082(SH028)、D096(SH030)、
 D132(SH037)、D144(SH038)
 図版89 出土遺物 D147~D149、D153~D156、D158(SH040)
 図版90 出土遺物 D160、D171、D172、D183、D188、D189
 (SH040)、D193(SH041)、D216、D213、
 D214(SH046)
 図版91 出土遺物 D226、D222(SH046)、D227(SH048)、
 D236、D233、D235(SH049)、D272(SH059)、
 D276(SH061)、D278(SH062)
 図版92 出土遺物 D277、D279(SH062)、D281、D285(SH063)、
 D302、D307、D311(SH065)、D335、D336
 (SH067)
 図版93 出土遺物 D337、D341、D342、D344、D345(SH068)、
 D348、D351、D354、D355(SH070)
 図版94 出土遺物 D357、D359、D361(SH071)、D389
 (SH072)、D394(SH074)、D405(SH075)、
 D417(SH079)
 図版95 出土遺物 D418、D419(SH079)、D428(SH081)、
 D461(SK016)、D487、D492(SK024)、
 D495、D497、D503、D505(SK025)
 図版96 出土遺物 D506(SK026)、D508、D509、D511、D513、
 D514、D516(SK027)、D520(SK028)
 図版97 出土遺物 D521(SK030)、D531(SK033)、D537、
 D538(SK044)、D541、D545(SK046)、
 D546(SK048)、D551(SK053)
 図版98 出土遺物 D556、D557(SK064)、D559(SK069)、
 D562(SK076)、D564(SK083)、D566
 (SK090)、D571、D572(SK100)
 図版99 出土遺物 D573(SK100)、D578(SK102)、D577
 (SK103)、D578(SK104)、D588、D590
 (SD002)、D594(SD003)、D601(SD007)
 図版100 出土遺物 D608、D611、D613(SD011)、D615(SD017)、
 D621、D624(SD018)、D625(SD019)、
 D634(SD028)
 図版101 出土遺物 D629(SD019)、D632(SD027)、D633
 (SD028)、D641、D642(SD030)、D665
 (SD032)、D670(SD033)、D675、D679(SD037)
 図版102 出土遺物 D640(SD030)、D680(SD037)、D691(SD039)、
 D685、D687、D700(SX001)、D701(SX007)、
 D706(SX008)、D711(SX009)
 図版103 出土遺物 D709(SX006)、D715(SX011)、D719
 (SX014)、D728、D732(SX015)、D738、
 D739(SX018)
 図版104 出土遺物 D740(SX018)、D763~D777、
 D790(チ-I 区包含層)
 図版105 出土遺物 E006、E008、E009、E012、E018、E019、
 E032(SD201下層)
 図版106 出土遺物 E024、E028、E029、E033、E036、E038、
 E050(SD201下層)
 図版107 出土遺物 E037、E038、E041~E044、E051、E058、
 E065(SD201下層)
 図版108 出土遺物 E058、E071~E075、E077、E087(SD201下層)
 図版109 出土遺物 E057、E061、E061、E082、E082、

- E099、E102(SD201下層)
- 図版110 出土遺物 E100、E101、E103、E105、E110、E114、
E124、E128(SD201下層)
- 図版111 出土遺物 E108、E109、E112、E116、E118、E119、
E135、E144(SD201下層)
- 図版112 出土遺物 E130、E136、E137、E138、E143
(SD201下層)、E148(SD201中層)
- 図版113 出土遺物 E146~E155(SD201中層)
- 図版114 出土遺物 E157、E159(SD201中層)、E164~E166、
E168、E169、E173(SD201上層)、
E182(SD201層位不明)
- 図版115 出土遺物 E181、E183~E186、E188、E190
(SD201層位不明)
- 図版116 出土遺物 E175、E189、E192~E195、E197、E198、
E202(SD201層位不明)
- 図版117 出土遺物 E204、E207、E209、E213~E216、E218
(SD201層位不明)
- 図版118 出土遺物 E217、E219、E221、E223、E224、E227
(SD201層位不明)
- 図版119 出土遺物 E228~E230、E236、E238、E240、E242、
E246(SD201層位不明)
- 図版120 出土遺物 F001(SH102)、F003~F006(SH103)、
F010(SH105)、F012(SH106)
- 図版121 出土遺物 F011(SH105)、F013(SH106)、F015、
F016、F018、F019、F024~027(SH107)
- 図版122 出土遺物 F029、F030(SH109)、F032(SH113)、
F034(SH116)、F036、F037、F038、
F042(SH118)
- 図版123 出土遺物 F041、F043~F046(SH118)、F048(SH119)、
F047~F049、F051、F052(SH120)
- 図版124 出土遺物 F054、F055(SH122)、F060~F062(SH123)、
F063、F064(SH124)、F065、F066(SH125)、
- 図版125 出土遺物 F067、F068(SH128)、F069(SH129)、
F071(SH133)、F072(SH134)、F074
~F076(SH136)
- 図版126 出土遺物 F078(SH136)、F079(SH137)、F081、
F083(SH138)、F084(SH140)、F085
(SK205)、F094(SK205)、F095(SK207)、
F106(SK208)
- 図版127 出土遺物 F096(SK207)、F097(SK208)、F103
(SK209)、F106(SK210)、F113(SK205)、
F118(イ-I包含層)
- 図版128 出土遺物 F110(SK211)、F112(SK217)、F117
(SK205)、F130(イ-III包含層)、F134、
F136(ロ-III包含層)
- 図版129 出土遺物 1 S01(カ地区包含層)、S02(SH06)
S03(SD150)、S04(DE I下層ピット内)
S05(SD151)
2 S04(SH124)、S05、S03(SH125)、
S06(SH08)、S07(SH09)、S08
(SK113)、S09(SH04)、S10(SH118)、
S11(SK112)、S12(SH140)、S101
(ト-I遺構面)、S110(イ-III包含層)、
S112(ロ-II・III遺構面)
- 図版130 出土遺物 1 S209(D地区包含層)、S210(SH05)、
S211(ロ-III遺構面)、S212(SD151)、
S215(SH126)、S225(SH04)、S230
(SK053)、S231(チ-I包含層)、S235
(SH066)、S236(チ-I遺構面)
2 S301(SH09)、S304(SH05)、S305
(SD201)、S321(SK055)
- 図版131 出土遺物 S323(SD152)、S322(SH123)、S406
(SH103)、S410(SH081)、S418(SH118)、
S425(SH065)、S426(SH070)
- 図版132 CE 2区(上) CE 3区(下) 平面実測図
- 図版133 DE 1区第3遺構面平面実測図
- 図版134 DE 2区第3遺構面平面実測図
- 図版135 DE 3区(上) DW 4区(下) 平面実測図
- 図版136 SH006、SH007、SH028、SH030断面実測図
- 図版137 SH015、SH019、SH020断面実測図
- 図版138 SH022、SH023、SH029、SH030断面実測図
- 図版139 チ-I区竪穴住居跡断面実測図(1)
- 図版140 チ-I区竪穴住居跡断面実測図(2)
- 図版141 DE区土坑断面実測図

図版12	DE区土坑断面実測図		(SD152A 下層)
図版13	DE区土坑断面実測図	図版172	土器実測図 B081、B083～B082(SD152A 下層) B083、B086(SD152A 上層)
図版14	DE区・チ-I区土坑断面実測図	図版173	土器実測図 B084、B085、B087～B112(SD152上層)
図版15	DE区・チ-I区土坑断面実測図	図版174	土器実測図 B113～B126(SD152A 上層)
図版16	CE区・DE区落ち込み・構跡断面実測図	図版175	土器実測図 B127～B143、B147、B150(SD152A 上層)
図版17	DE 1区・DE 2区トレンチ・SD151断面実測図	図版176	土器実測図 B144～B146、B148、B149、B151～ B158(SD152A 上層)
図版18	SD152断面実測図	図版177	土器実測図 B159～B190(SD152A 上層)
図版19	弥生中期末～後期初頭(上流域)遺構全体図	図版178	土器実測図 B191～B209(SD152A 上層)
図版20	イ-I区竪穴住居跡群平面実測図	図版179	土器実測図 B210～B232(SD152A 上層)
図版21	イ-II区竪穴住居跡群平面実測図	図版180	土器実測図 B233～B256(SD152A 上層)
図版22	イ-III区竪穴住居跡群、SD201平面実測図	図版181	土器実測図 B251～B271(SD152A 層位不明)
図版23	ロ-II区竪穴住居跡群平面実測図	図版182	土器実測図 C011～C039(SD152B)
図版24	SD201断面実測図(1)	図版183	土器実測図 C010、C015～C039(SD152B)
図版25	SD201断面実測図(2)	図版184	土器実測図 C041～C043(SD152B)
図版26	SH107、SH122断面実測図	図版185	土器実測図 C042、C044～C058(SD152B)
図版27	イ・ロ地区遺構断面図	図版186	土器実測図 D001～D003(SH001)、D004(SH002) D005～D009(SH004)、D010～D019 (SH005)、D020、D021(SH107)
図版28	イ・ロ地区トレンチ断面実測図	図版187	土器実測図 D022(SH009)、D023～D033(SH012) D034～D037(SH013)、D038～D040 (SH015)、D041～D042(SH016)、 D043～D047(SH017)、D048～D050、 D054(SH018)
図版29	土器実測図 A001～A016(SD151下層)	図版188	土器実測図 D051～D053、D055(SH018)、D056～ D062(H020)、D063～D064(SH021) D065(SH022)、D066～D075(SH024) D079(SH028)
図版30	土器実測図 A017～A043(SD151下層)	図版189	土器実測図 D076～D077(SH025) D078、D080～ D087(SH028)、D088～D090(SH029)、 D091～D103、D105(SH030)、D110 (SH033)、D107(SH032)
図版31	土器実測図 A044～A069、A073、A074(SD151 下層)	図版190	土器実測図 D104(SH030)D106(SH031)、D108、 D109、D111～D121(SH033)、D122～ D128(SH034)、D130、D131(SH035)、
図版32	土器実測図 A070～A072(SD151下層) A075～A081(SD151中層) A082～A100、A104(SD151上層)		
図版33	土器実測図 A103、A105～A130(SD151上層)		
図版34	土器実測図 A131～A157(SD151上層)		
図版35	土器実測図 A158～A173、A175(SD151上層)		
図版36	土器実測図 A174、A176～A184、A186～A194 (SD151 上層)		
図版37	土器実測図 B001～B007、B009～B013(SD152A 下層)		
図版38	土器実測図 B008、B014～B024、B026(SD152A 下層)		
図版39	土器実測図 B025、B027～B043(SD152A 下層)		
図版40	土器実測図 B044～B060、B062、B063、B065 (SD152A 下層)		
図版41	土器実測図 B061、B064、B066～B080、B082		

- D132(SH037)
 図版191 土器実測図 D129(SH035)、D133~D140(SH037)、
 D144(SH038)、D145~D154、D157
 (SH040)
 図版192 土器実測図 D155、D156、D158~D166、D169~
 D185、D188、D189(SH040)
 図版193 土器実測図 D186、D187、D190、D191(SH040)、
 D192(SH041)、D193~D196(SH042)、
 D197、D198(SH043)、D199~D208
 (SH044)
 図版194 土器実測図 D209~D218(SH046)、D219~D222
 (SH046)、D223~D225(SH047)、
 D226、D227(SH048)、D228~D229、
 D231~D239(SH049)、D234(SH052)
 図版195 土器実測図 D236、D240~D244(SH048)、D245~
 D249(SH050)、D250~D256(SH052)、
 D257~D261(SH057)、D262~D265、
 D268~D272(SH058)
 図版196 土器実測図 D267、D273~D275(SH058)、D276
 (SH061)、D277~D279(SH062)、
 D280~D290(SH063)、D291~D293
 (SH064)、D294~D297(SH065)
 図版197 土器実測図 D298~D326(SH065)
 図版198 土器実測図 D327~D331(SH065)、D332~D334
 (SH065)、D335~D336(SH067)、
 D337~D346(SH068)、D346~
 D347(SH069)、D348~D351(SH070)
 図版199 土器実測図 D352~D355(SH070)、D356~D366
 (SH071)、D367~D369(SH072)、
 D370~D372(SH073)
 図版200 土器実測図 D373~D387(SH073)、D388~D398、
 D400、D401(SH074)
 図版201 土器実測図 D399、D402~D404(SH074)、D405、
 D406(SH075)、D407(SH077)、D408
 (SH055)、D409~D419、(SH078)、
 D421~D424(SH079)
 図版202 土器実測図 D420、D425(SH079)、D426、D427
 図版203 土器実測図 D461(SK011)、D462~D469(SK015)、
 D469~D464、D466~D470(SK016)
 図版204 土器実測図 D465、D471~D484(SK016)、D486~
 D487(SK020)
 図版205 土器実測図 D483~D487、D489~D506(SK025)
 図版206 土器実測図 D506、D507(SK026)、D508~D518
 (SK027)
 図版207 土器実測図 D519、D520(SK028)、D521(SK030)、
 D522~D527(SK031)、D528~D530
 (SK032)、D531(SK035)、D532、D533
 (SK040)、D534~D536、D540(SK044)
 図版208 土器実測図 D537~D538(SK044)、D541~D546
 (SK046)、D546(SK048)、D547~D548
 (SK050)、D550、D551(SK053)、D552
 ~D555(SK054)
 図版209 土器実測図 D556、D557(SK064)、D558(SK065)、
 D559(SK068)、D560(SK070)、D561
 (SK073)、D562、D563(SK076)、D564
 (SK083)、D565(SK084)、D566、D567
 (SK090)、D568(SK091)、D569(SK095)、
 D570(SK096)、D575(SK101)
 図版210 土器実測図 D571~D574(SK107)、D576(SK102)、
 D577(SK103)、D578(SK104)、D579~
 D581(SK105)、D582、D583(SK108)、
 D584、D585(SK110)
 図版211 土器実測図 D586、D587(SD001)、D588~D603
 (SD002)、D594~D597(SD003)、D598、
 D599(SD004)、D600(SD005)、D601
 (SD007)、D602、D603(SD008)
 図版212 土器実測図 D604(SD008)、D605、D606(SD009)、
 D607(SD010)、D608~D613(SD011)、
 D614(SD014)、D615~D617(SD017)、
 D618~D621(SD018)
 図版213 土器実測図 D622~D625(SD018)、D626~D629
 (SD019)、D630(SD025)、D631、D632
 (SD027)、D633~D635(SD028)、D641、
 D642(SD030)

- 図版214 土器実測図 D635~D639 (SD026)、D640 (SD030)、
D643~D650 (SD031)
- 図版215 土器実測図 D661~D663 (SD031)、D664~D666
(SD032)、D667~D671 (SD033)、D672
(SD034)、D673、D674 (SD036)、D675
~D677、D679 (SD037)
- 図版216 土器実測図 D678、D680~D686 (SD037)、D687
(SD038)、D688~D691 (SD038)、D692
~D697、D700 (SX001)
- 図版217 土器実測図 D688、D699 (SX001)、D701~D705
(SX007)、D706 (SX008)、D708~D714
(SX009)、D715~D717 (SX011)、D718
(SX013)、D719~D722 (SX014)
- 図版218 土器実測図 D723~D726 (SX014)、D727~D732
(SX015)、D733~D736 (SX017)、D737
~D746 (SX018)
- 図版219 土器実測図 D746 (P106)、D747 (P208)、D748 (P006)、
D749~D751 (チ-I区包含層)
- 図版220 土器実測図 D758~D768、D790、D791
(チ-I区包含層)
- 図版221 土器実測図 D789、D792~D806 (チ-I区包含層)
- 図版222 土器実測図 E001~E009 (SD201下層)、E010~
E013、E016、E018、E019 (SD201中層)
- 図版223 土器実測図 E014、E015、E017、E020~E025、
E026、E042 (SD201中層)
- 図版224 土器実測図 E028~E041、E043~E056、E058~
E060、E063~E068 (SD201中層)
- 図版225 土器実測図 E067、E061、E062、E069~E088、
E102、E106、E111 (SD201中層)
- 図版226 土器実測図 E089~E101、E103~E105、E107~
E110、E113~E117、E119、E123~
E129、E131~E135 (SD201中層)
- 図版227 土器実測図 E112、E118、E120~E122、E130、
E136~E147、E148 (SD201中層)
- 図版228 土器実測図 E149~E161 (SD201中層)、E162~
E167、E168 (SD201上層)
- 図版229 土器実測図 E169~E178 (SD201上層)、E180~
E189 (SD201出土層位不明)
- 図版230 土器実測図 E190~E206、E212 (SD201出土層位不
明)
- 図版231 土器実測図 E210、E211、E213~E225、E227、E228、
E230~E225 (SD201出土層位不明)
- 図版232 土器実測図 E226、E229、E236~E243 (SD201出土層
位不明)
- 図版233 土器実測図 F001 (SH102)、F002~F009 (SH103)、
F010、F011 (SH106)、F012~F014
(SH106)、F015~F027 (SH107)、
F028~F030 (SH109)、F031、F032
(SH103)、F033 (SH105)、F034
(SH106)、F035 (SH107)
- 図版234 土器実測図 F036~F046 (SH108)、F046 (SH109)、
F047~F053 (SH120)、F054、F055
(SH122)、F056~F062 (SH123)
- 図版235 土器実測図 F063、F064 (SH124)、F065、F066
(SH125)、F067、F068 (SH128)、F069
(SH129)、F070 (SH131)、F071
(SH133)、F072 (SH134)、F073
(SH135)、F074~F078 (SH136)、F079
(SH137)、F080 (SH138)、F081~F083
(SH139)、F084 (SH140)、F085~F089
(SK203)、F091 (SK205)
- 図版236 土器実測図 F092~F093 (SK205)、F094 (SK206)、
F095、F096 (SK207)、F097~F102
(SK208)、F104~F106 (SK209)
- 図版237 土器実測図 F103、F107 (SK209)、F108 (SK210)、
F109、F110 (SK211)、F111 (SK216)、
F112 (SK217)、F117 (SX205)、F116
(SK207)、F113~F115、F118~F121
(イ・ロ区包含層)
- 図版238 土器実測図 F122~F137 (イ・ロ区包含層)
- 図版239 石製品実測図 S101 (SH028)、S201 (SH030)、
S209、S409 (SH040)、S304 (SH058)、
S811 (SH042)、S410 (SH061)、S412、
S822 (SH109)、S914、S915 (SH110)、

S215(SH120)、S222(SH123)、S004
(SH124)、S005、S013、S213(SH125)、
S012(SH140)、S312(SD034)、S905
(ホ-IV SD 1)、S238(DE 2 遺構面)、
S913(DE 1・2 遺構面)S101(ロ-III
遺構面)、S110、S220(ロ-III包含層)、
S919(CW 2 黒色粘土)、S104(ニ-II
排土)、S108、S305(チ-II 排土)、
S001(カ-II 包含層)、S003(ト-I
SD 5)

図版240 石器実例図 S015、S112(SD151)、S1102(SH026)、
S225(SH040)、S002(SH046)、S432
(SH050)、S210(SH058)、S007(SH059)
S405(SH066)、S207、S235(SH066)、
S423、S434(SH067)、S006(SH068)、
S427(SH073)、S230(SK063)、S011
(SK112)、S008(SK113)、S1103
(SX001)、S014(DE 1 下層)、S231
(チ-I・II 包含層)、S236(チ-I・
II 遺構面)、S219(DE 2 表土層)



テトラボット地区全景（上空より）



CE区 SH003, SH001, 土壌群 (上空より)



CE2区全景（上空より）



CE3区全景 (上空より)

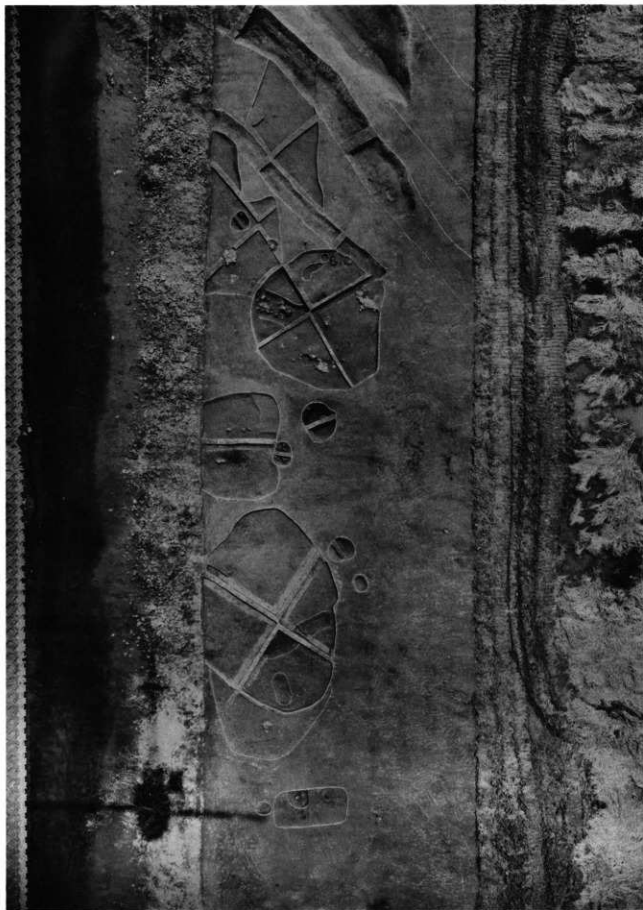

DE1区上層全景 (上空より)



DE2区上層全景(上空より)



DE2・DE3区全景 (上空より)



C地区・D地区全景、チーI区全景（上空より）



チーI区S D151・竪穴住居跡全景(上空より)



チーI区S D 151・竪穴住居跡全景（上空より）



DW3区、SH082・SH083全景（上空より）



ホ一Ⅲ区、SH084遠景（上空より）

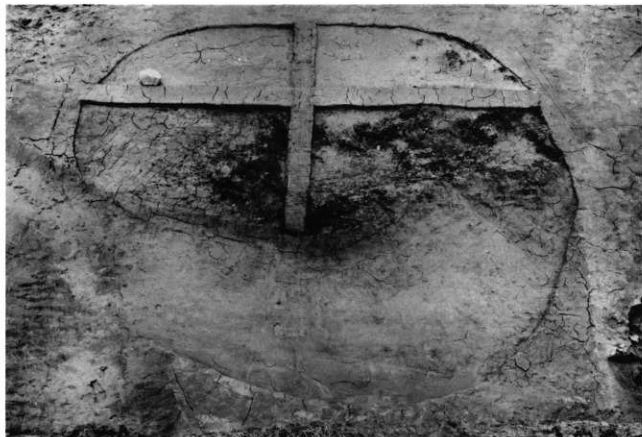

1 S H003近景 (東より)



2 S H003近景 (南より)



1 SH001近景 (東より)

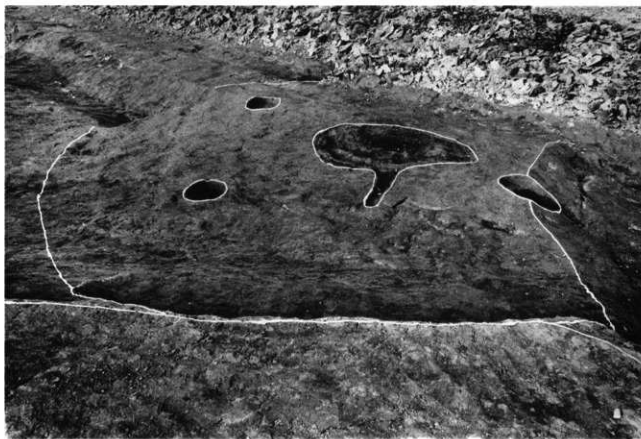

2 SH010近景 (西より)



1 SH012近景 (南より)



2 SH015・SH016遠景 (南より)



1 SH015近景 (南より)



2 SH016近景 (南より)

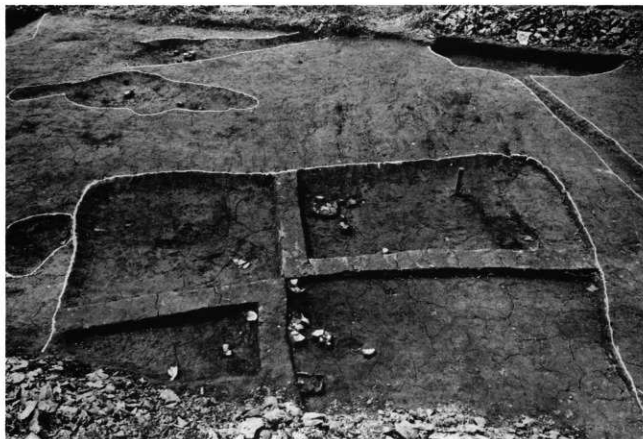

1 SH017近景(東より)



2 SH017遺物出土状況(南より)



1 SH018近景 (北東より)

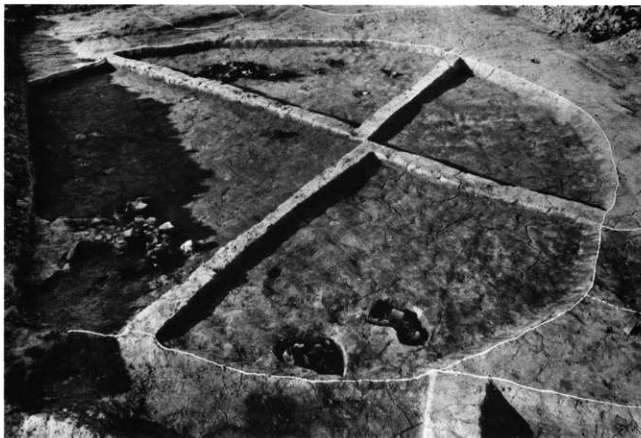

2 SH028近景 (南より)



1 SH024近景 (東より)

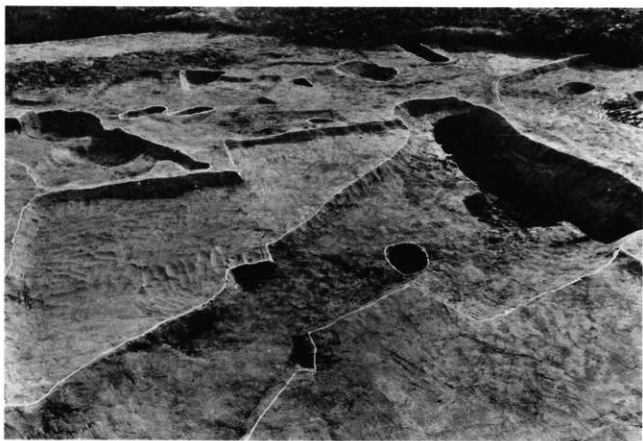

2 SH031・SH036近景 (西より)



1 SH029近景 (南より)



2 SH030・SH033近景 (南西より)



1 SH045近景 (南西より)



2 DE2区上層全景 (北より)

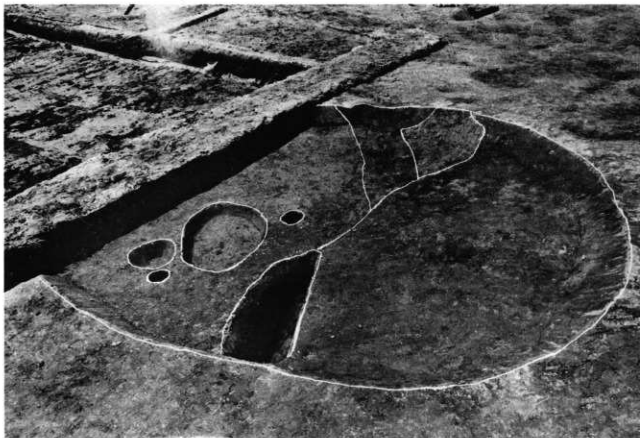

1 SH044近景 (東より)



2 SH040・SH046近景 (北東より)



1 SH040・SH046近景(北より)



2 SH042・SH043近景(南より)

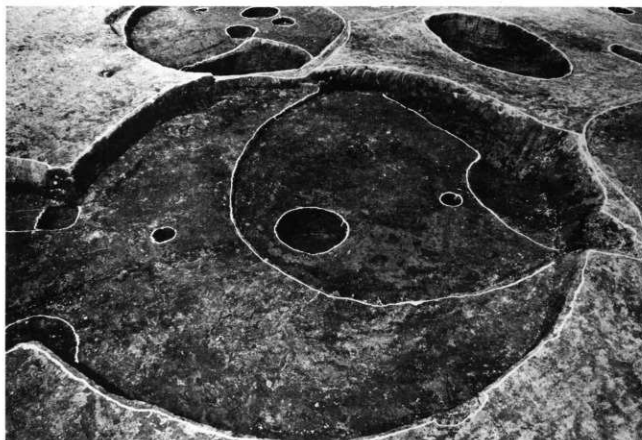

1 SH040近景 (東より)

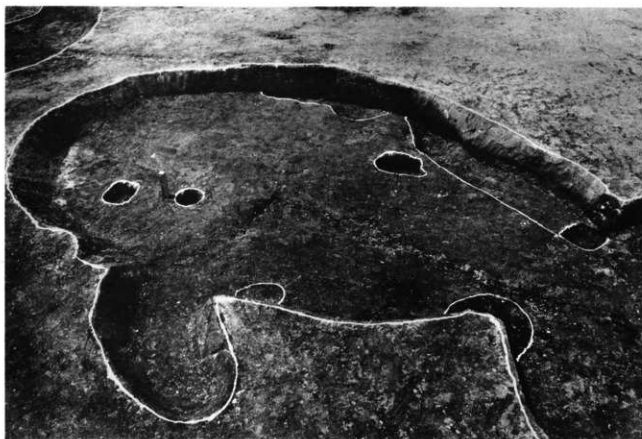

2 SH046近景 (東より)

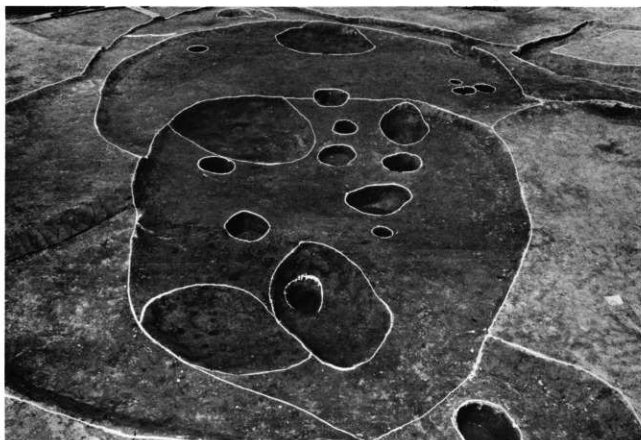

1 SH047近景 (西より)



2 SH047・SH048近景 (南より)



1 SH047・SH048近景(西より)



2 SK100近景(南より)

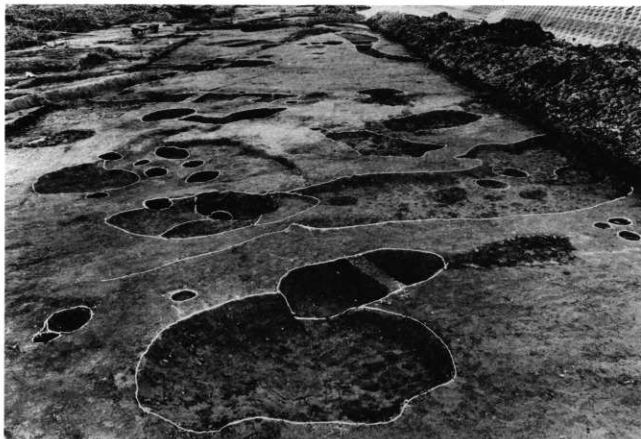

1 DE2区第2遺構面全景 (南より)



2 S K018・S X006近景 (南より)



1 S X003・S K020・S D004近景 (西より)



2 DE2区第2遺構面全景 (南より)

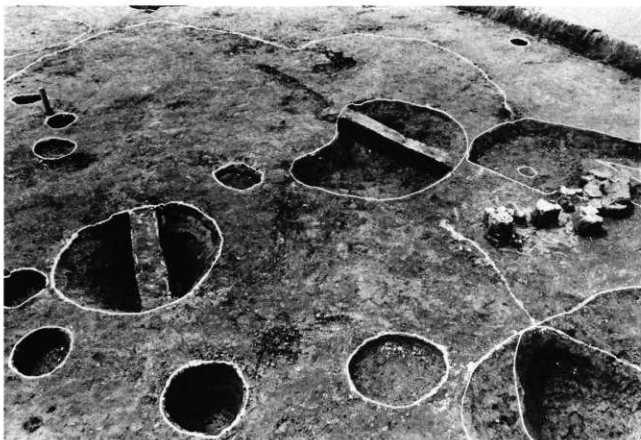

1 S K076・S K077・S K78近景(北より)



2 DE2区第2遺構面遠景(南より)

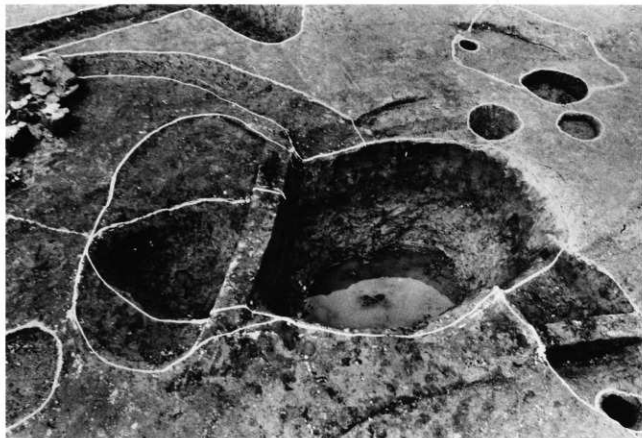

1 SK078・SE001近景(東より)



2 DE2区第2遺構面全景(北より)



1 S D015・S D016近景(南より)



2 DE 2区第3遺構面全景(北より)



1 チーI区全景(南より)



2 リーI区SH079・SH080近景(東より)



1 SH061近景 (北西より)

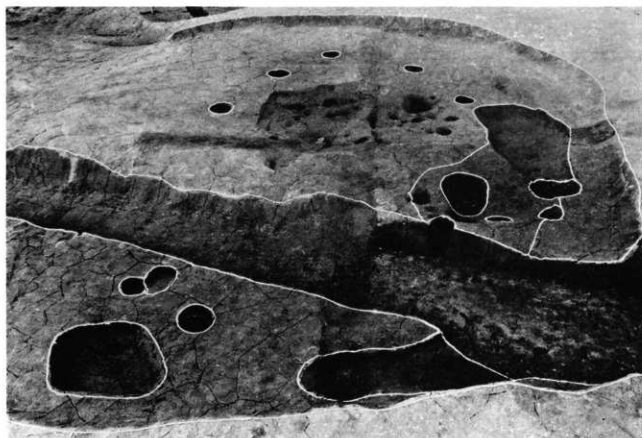

2 SH061近景 (西より)



1 S H082・S H083近景 (北より)



2 S H083近景 (北より)



1 SH084近景 (南より)



2 SH029土器出土状況 (東より)



1 S K025土器出土状況 (東より)



2 DE3区、S D037土器出土状況 (東より)



B・C地区住居跡群全景（上空より）



イ-I区住居跡群、SH101～SH103全景（上空より）



4-Ⅱ区SH103全景（上空より）



ロ一I区・ハ一I区SH111全景（上空より）

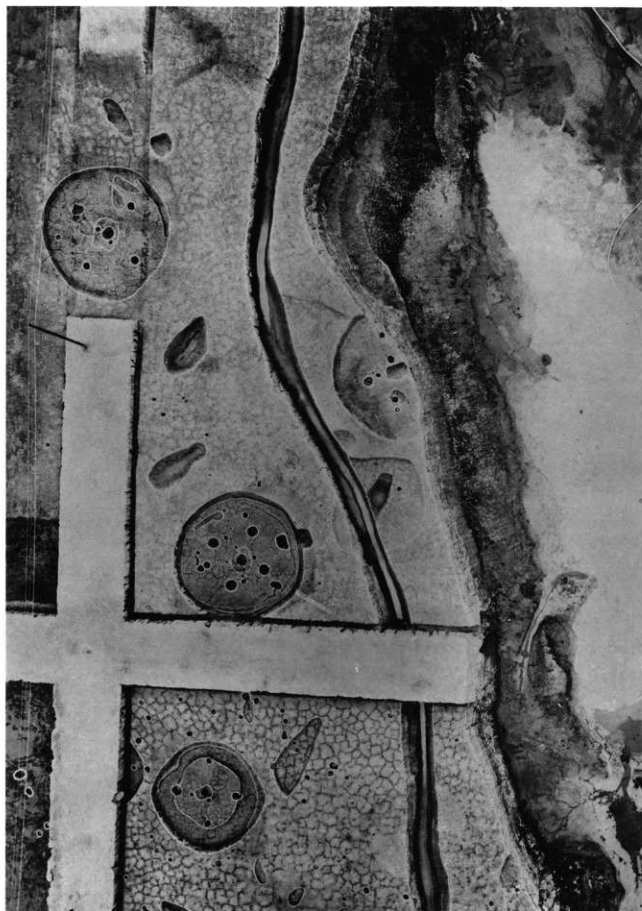

S H104・S H107～S H109・S H123・S D201遠景（上空より）

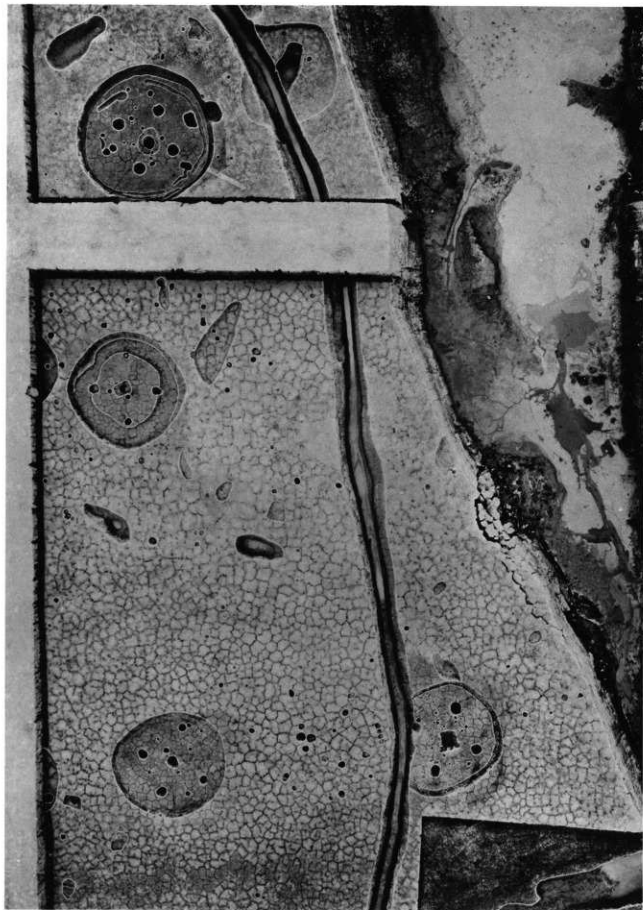

S H108・S H109・S H123～S H125遠景 (上空より)



1 B地区全景 (南より)



2 B地区全景 (西より)

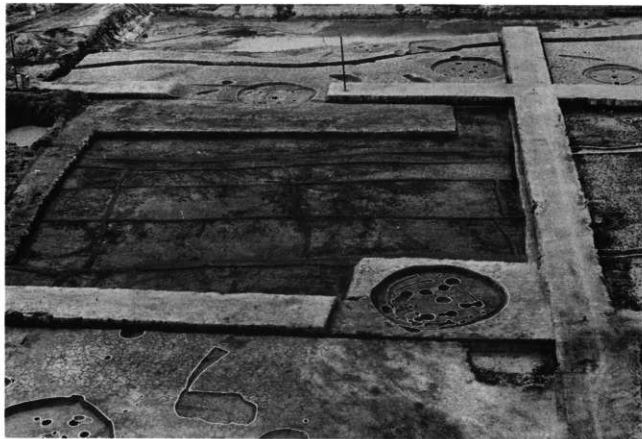

1 イーI区、SH103遠景（東上空より）

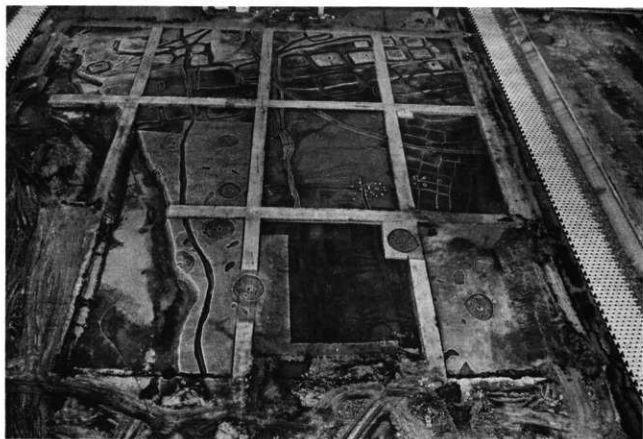

2 B地区全景（南上空より）



1 B地区全景 (北上空より)



2 B地区全景 (南上空より)

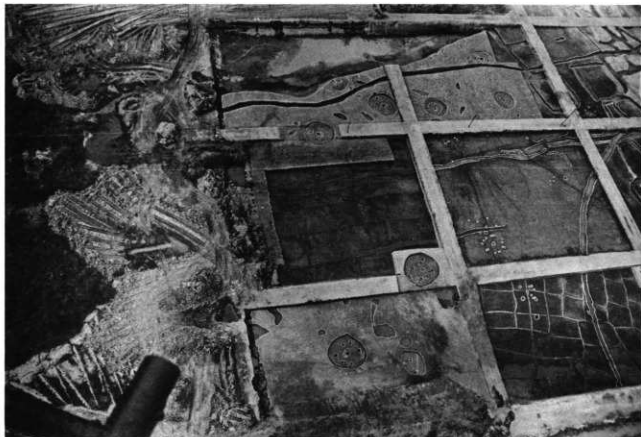

1 イ・ロ区遠景 (東上空より)



2 SH101・SH102遠景 (南より)



1 SH101・SH102近景(南より)



2 SH101近景(南東より)

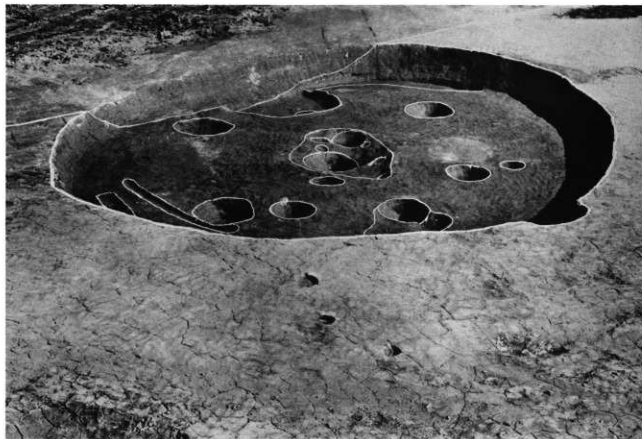

1 SH101近景 (東より)



2 SH103近景 (南より)



1 SH103近景 (南より)

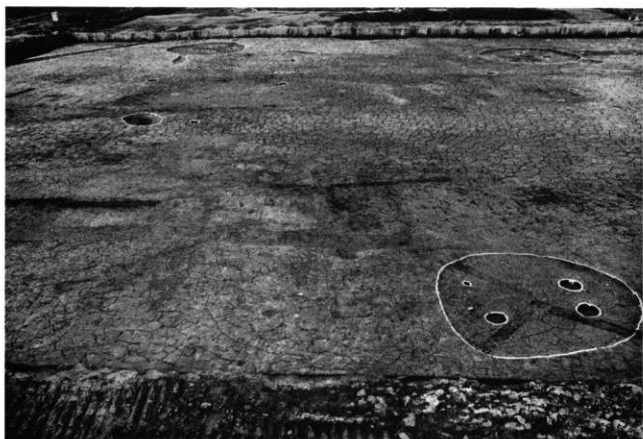

2 イ一Ⅱ区全景、SH126近景 (東より)



1 SH106・SH105近景 (南より)



2 SD201・SH106・SH109近景 (南より)



1 SH106近景 (東より)



2 SD201、I-III区全景 (南より)



1 S D201・S H107～S H109近景 (南より)



2 S D201・S H107～S H109近景 (南より)

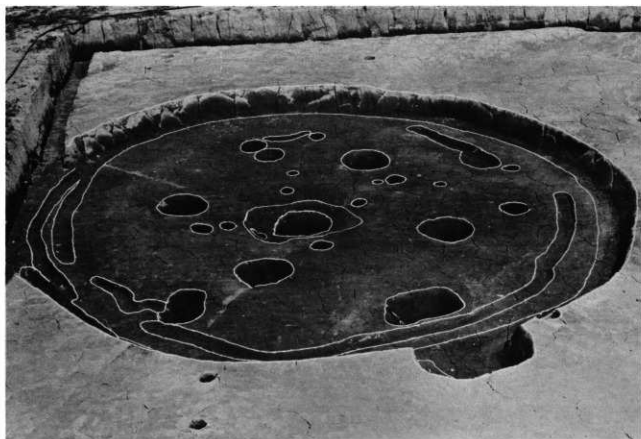

1 SH109近景 (北より)



2 ローI区全景、SH110遠景 (南より)



1 SH110近景 (東より)

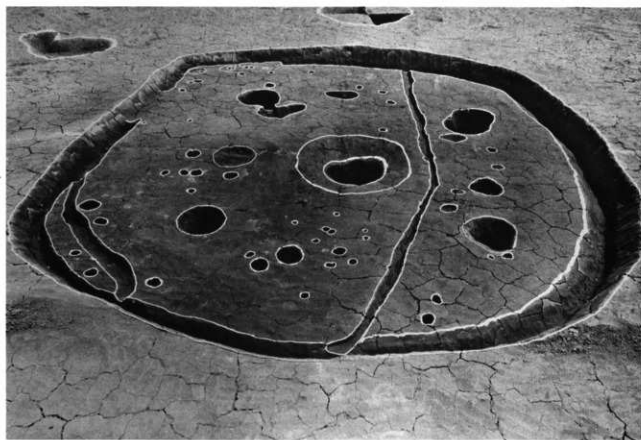

2 SH110近景 (西より)

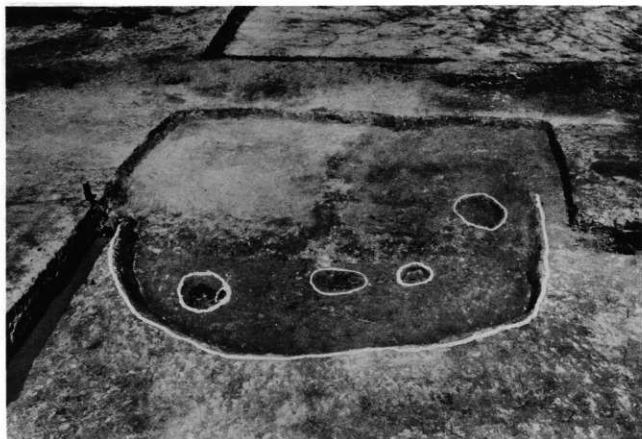

1 SH111近景 (南より)

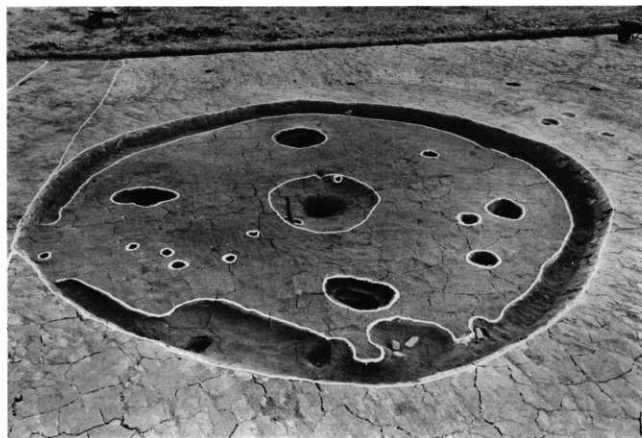

2 SH112近景 (北より)

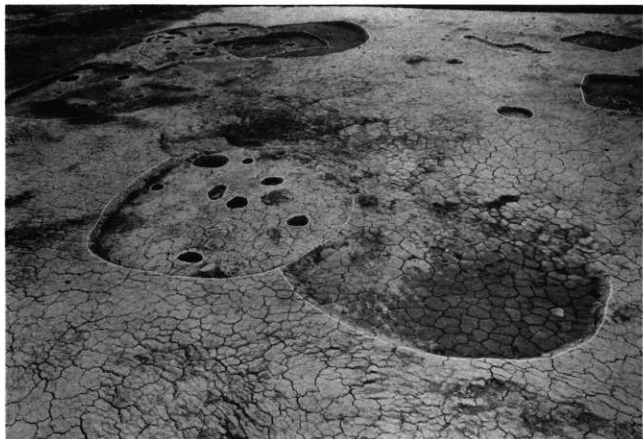

1 SH112近景 (北より)

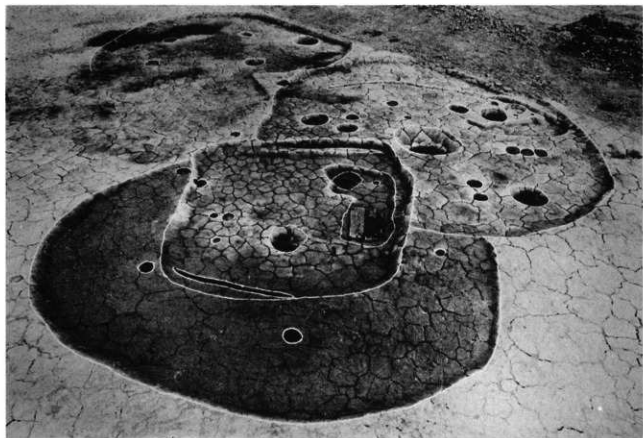

2 SH113~SH115・SH128近景 (南より)

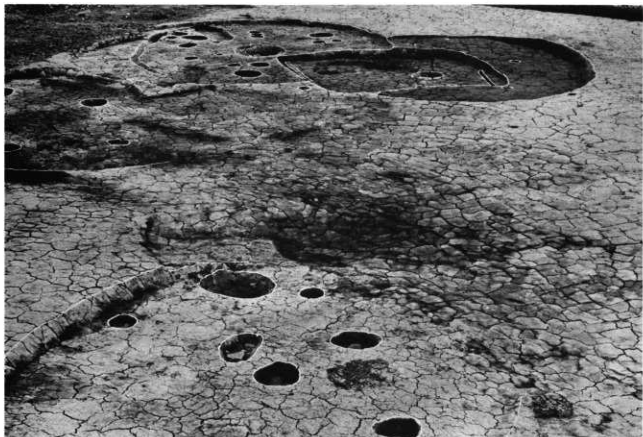

1 SH116・SH117近景 (北西より)



2 SH116近景 (東より)



1 SH120近景 (東より)



2 ロ一Ⅲ区全景 (南より)



1 SH123近景 (西より)



2 SH124近景 (西より)

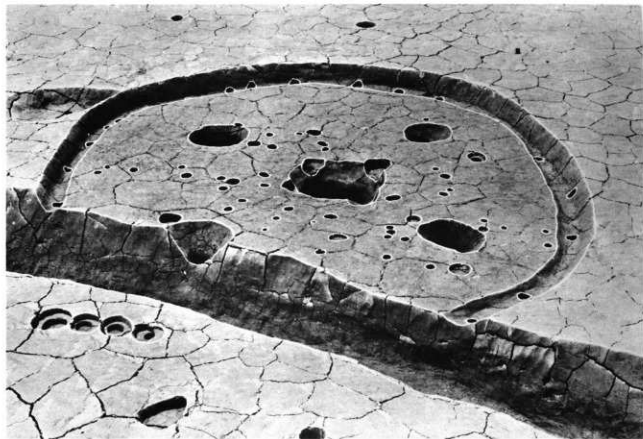

1 SH125近景(東より)



2 SH129・SH130近景(北より)



1 SH128柱穴掘削品状況(西側)



2 SH128柱穴礎板検出状況(西より)



1 S D 201遺物出土状況 (東より)



2 S D 201遺物出土状況 (南より)



1 SD201遺物出土状況(北より)



2 SD201遺物出土状況(南より)



A001



A015



A002



A010



A004



A005



A024



A017



A045

A001, A002, A004, A005, A010, A015, A017, A024, A045 (S D151下層)



A025



A038

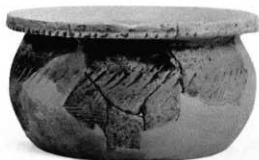

A029



A047



A032

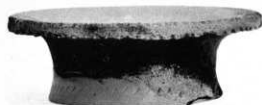

A048



A034



A050



A059



A068



A061



A074

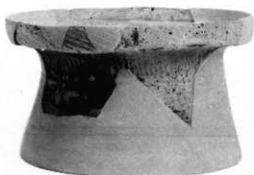

A064



A079



A080



A073



A097

A059, A061, A064, A068 (S D151下層), A073, A074, A079, A080 (S D151中層), A097 (S D151上層)



A081



A121

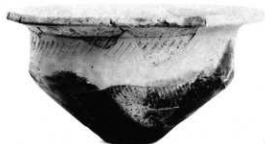

A083



A123



A087



A128



A089



A131



A112



A132

A081, A083, A087, A089 (SD151中層), A112, A121, A123, A128, A131, A132 (SD151上層)



A140



A161



A143



A162



A144



A178



A154



A182

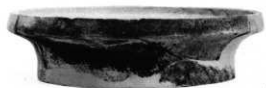

A187



A190

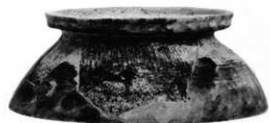

A191



A192



A193



B001



B002



B003

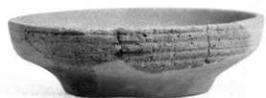

B012



B013

A182, A187, A190~A193 (S D151上層), B001~B003, B012, B013 (S D152A下層)



B011



B022



B014



B023



B019



B025



B024

B011, B014, B019, B022~B025 (S D152A下層)



B026



B039



B041



B033



B044



B035



B046

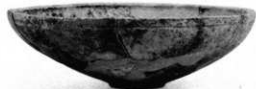

B036



B050



B040



B054



B042



B056



B043

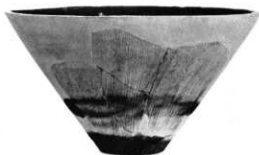

B061



B053

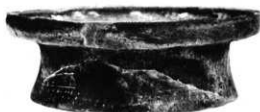

B074



B082



B057



B061



B058



B086



B076



B087



B093

B057, B058, B076, B081, B086, B087, B093 (SD152A下層)



B089



B096



B090



B097



B092



B099



B094



B100



B095



B101

B089, B090, B092 (S D152A下層), B094, B095, B096, B097, B099, B100, B101 (S D152A上層)



B103



B117



B105



B121

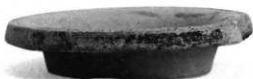

B107



B122



B109



B124



B113



B125



B110



B140



B133



B142



B134



B145



B135



B147

B110, B133~B135, B140, B142, B145, B147 (S D152A上層)



B141



B148



B149



B143



B150



B144

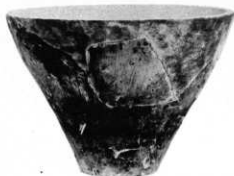

B151



B146



B158

B141, B143, B144, B146, B148~B151, B158 (SD152A上層)



B156



B177



B157



B178



B161



B179



B162



B175



B186

B156, B157, B161, B162, B175, B177, B178, B179, B186 (SD152A上層)



B180



B182



B183



B184



B185



B187



B188



B189



B190



B191



B192



B209



B211



B214



B219



B229



B230



B232



B234



B215



B247



B220



B253



B240



B256



B241



B257



B248



B258

B215, B220, B240, B241, B247, B248 (S D152A上層), B253, B256~B258 (S D152A層位不明),



B237

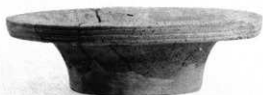

C001 物



B249



C002



B260



C003



B261



B271



C006

B237, B249 (S D152A上層), B260, B261, B271 (S D152A層位不明), C001~C003, C006 (S D152B)



C010



C015

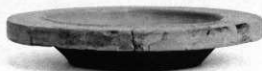

C022



C023



C013



C024

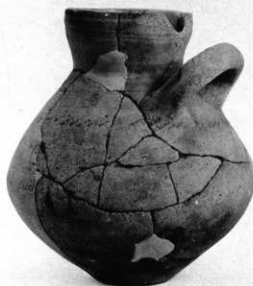

C017



C025

C010, C013, C015, C017, C022~C025 (SD152B)



C018



C031



C026



C032



C027



C039



C029



C030



C037



C035



C055

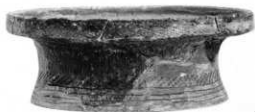

C050



C041



C057



C049



C056



C058



D010



D016



D015



D018



D019



D035



D040

D010, D015, D016, D018, D019 (SH009), D035, D040 (SH015)



D042



D050



D043



D054

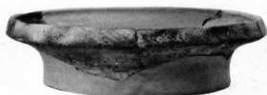

D046



D066



D047



D065



D067

D042 (S H016), D043, D046, D047, (S H017), D050, D054 (S H018), D065 (S H022),
D066 - D067 (S H024)

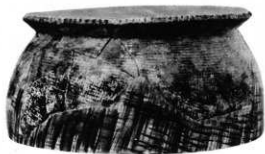

D069



D096



D076



D132



D080



D082



D144

D069 (S H024), D076 (S H025), D080, D082 (S H028), D096 (S H030), D132 (S H037),
D144 (S H038)



D147



D154



D148



D155



D149



D156



D153



D158



D160



D189



D171



D193

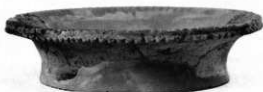

D172



D210

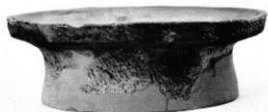

D183



D188



D213



D214

D160, D171, D172, D183, D188, D189 (S H040), D193 (S H041), D210, D213, D214 (S H045)



D220



D233



D222



D235



D272



D227



D276



D230



D278

D220, D222 (S H046), D227 (S H048), D230, D233, D235 (S H049), D272 (S H058),
D276 (S H061), D278 (S H062)



D277



D281



D279



D285



D291



D302



D307



D311



D335



D336



D337



D341



D342



D345



D344



D348



D354



D351



D355



D 357



D 359



D 361



D 405



D 369



D 417



D 394

D357, D359, D361 (S H071), D369 (S H072), D394 (S H074), D405 (S H075), D417 (S H079)

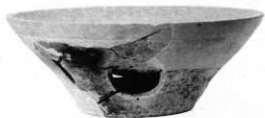

D418



D419



D428



D495



D487



D497



D461



D503

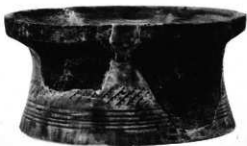

D492



D505

D418, D419 (S H079), D428 (S H081), D461 (S K016), D487), D492 (S K024), D495, D497, D503, D505 (S K025)



D506



D513



D508



D514



D509

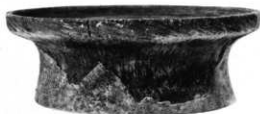

D516



D511



D520



D521



D531



D545



D537



D546



D538



D551



D541

D521 (S K030), D531 (S K033), D537, D538 (S K044), D541, D545 (S K046), D546 (S K048),
D551 (S K053)



D 566



D 564



D 567



D 566



D 559



D 571



D 562



D 572

D 566, D 567 (S K 064), D 559 (S K 069), D 562 (S K 076), D 564 (S K 083), D 566 (S K 090), D 571, D 572 (S K 100)



D573



D577



D576



D589



D594



D593



D578



D601

D573 (S K100), D576 (S K102), D577 (S K103), D578 (S K104), D589, D593 (S D002),
D594 (S D003), D601 (S D007)



D608



D621



D611



D624



D613

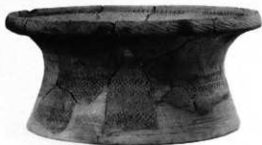

D625



D615



D634

D608, D611, D613 (S D011), D615 (S D017), D621, D624 (S D018), D625 (S D019),
D634 (S D028)



D 629



D 633



D 632



D 665



D 641



D 642



D 675



D 679



D 670

D 629 (S D 019), D 632 (S D 027), D 633 (S D 028), D 641, D 642 (S D 030), D 665 (S D 032),
D 670 (S D 033), D 675, D 679 (S D 037)



D 640



D 680

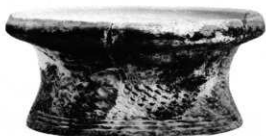

D 691



D 695



D 697

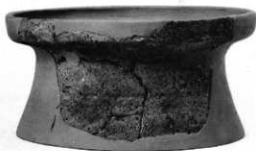

D 700



D 701



D 711



D 706

D 640 (S D 030), D 680 (S D 037), D 691 (S D 039), D 695, D 697, D 700 (S X 001), D 701 (S X 007),
D 706 (S X 008), D 711 (S X 009)



D715



D709



D719



D728



D732



D738



D739

D709 (S X009), D715 (S X011), D719 (S X014), D728, D732 (S X015), D738, D739 (S X018)



D775



D776



D764



D790



D777

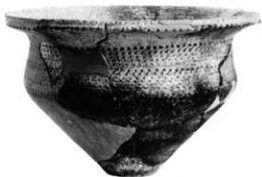

D740



D763

D740 (S X018), D763~D777, D790 (子一I区包含層)



E006



E018



E008



E019



E009



E032



E012

E006, E008, E009, E012, E018, E019, E032 (S D201下層)



E 024

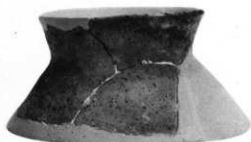

E 033



E 029



E 028



E 036



E 038



E 050



E 037



E 042



E 039



E 043



E 044



E 051



E 041



E 059



E 065



E 058



E 074



E 071



E 075



E 072



E 077



E 073



E 097



E 082



E 081



E 102



E 092



E 061



E 057



E 099

E 057, E 061, E 081, E 082, E 092, E 099, E 102 (SD201下層)



E 100



E 103



E 101



E 105

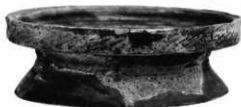

E 124



E 110

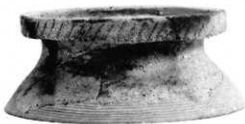

E 114

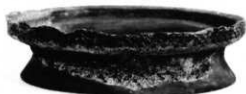

E 128



E135



E116



E119



E108



E118

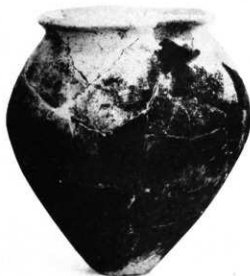

E109



E112



E144

E108, E109, E112, E116, E118, E119, E135, E144 (S D201下層)



E 130



E 148



E 138



E 137



E 136



E 143

E130, E136, E137, E138, E143 (SD201下層), E148 (SD201中層)

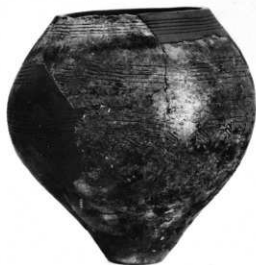

E 149



E 153



E 150



E 154



E 151

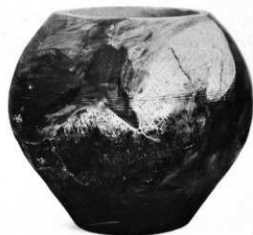

E 155

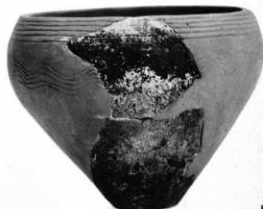

E 152



E 157



E 159



E 165



E 173



E 164



E 169



E 166



E 182



E 168

E157, E159 (SD201中層), E164~E166, E168, E169, E173 (SD201上層), E182 (SD201層位不明)



E 183



E 185



E 188



E 184



E 186



E 190



E 181

E 181, E 183~E 186, E 188, E 190 (S D 201層位不明)



E 189



E 175



E 198



E 194



E 193



E 195



E 192



E 197



E 202



E 207



E 204



E 209



E 214



E 215



E 216



E 213



E 218



E 221



E 217



E 224



E 219



E 223



E 227

E 217, E 219, E 221, E 223, E 224, E 227 (S D 201層位不明)



E 228



E 236



E 238



E 240



E 230



E 243



E 229



E 242

E 228~E 230, E 236, E 238, E 240, E 242, E 243 (S D 201層位不明)



F001



F003



F004



F005



F006



F009



F010



F007



F012



F008



F011



F016



F013



F018



F015



F019



F024



F026



F025



F027

F011 (SH105), F013 (SH106), F015, F016, F018, F019, F024~F027 (SH107)



F 029



F 034



F 030



F 037



F 038



F 032



F 036



F 042



F041

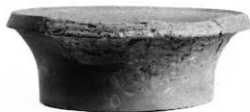

F047

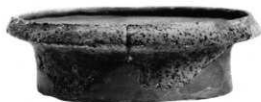

F043



F048



F044

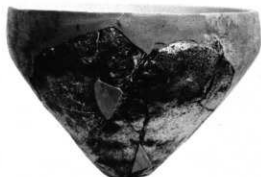

F049



F045



F051



F046



F052

F041, F043~F045 (SH118), F046 (SH119), F047~F049, F051, F052 (SH120)



F054



F055



F061



F060



F062



F064



F063



F065



F066

F054, F055 (SH122), F060~F062 (SH123), F063, F064 (SH124), F065, F066 (SH125)



F067



F072



F068

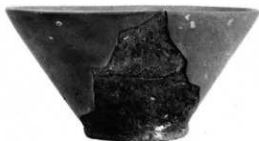

F074



F069



F075



F071

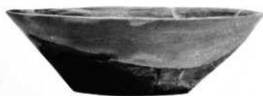

F076

F067, F068 (SH128), F069 (SH129), F071 (SH133), F072 (SH134), F074~F076 (SH136)



F078



F081



F079



F083



F084



F094



F093



F095



F106

F078 (SH136), F079 (SH137), F081, F083 (SH139), F084 (SH140), F093 (SK205), F094 (SK206),
F095 (SK207), F106 (SK209)



F 096



F 103



F 097



F 108



F 113



F 118

F096 (SK207), F097 (SK208), F103 (SK209), F108 (SK210), F113 (SX206), F118 (イ-1 包含層)



F110



F130



F112



F134



F117



F136

F110 (S K211), F112 (S K217), F117 (S X205), F130 (イ一Ⅲ包含層), F134, F136 (ロ一Ⅲ包含層)

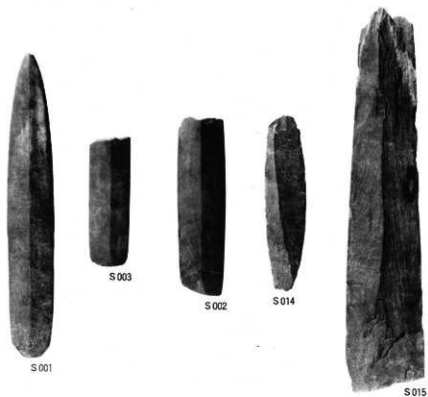

S001 (カ地区包含層), S002 (SH046), S003 (SD150), S014 (DE-I下層ビット内), S015 (SD151)

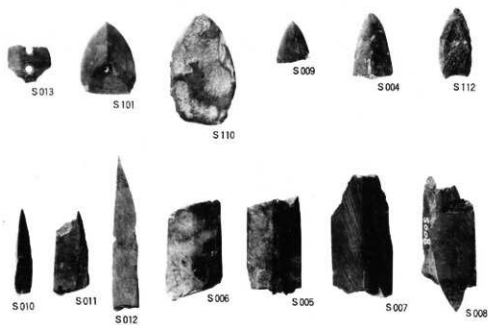

S004 (SH124), S005・S013 (SH125), S006 (SH068), S007 (SH059), S008 (SK113),
S009 (SH040), S010 (SH118), S011 (SK112), S012 (SH140), S011 (ト-I遺構面),
S110 (イ-III包含層), S112 (ロ-II・III遺構面)

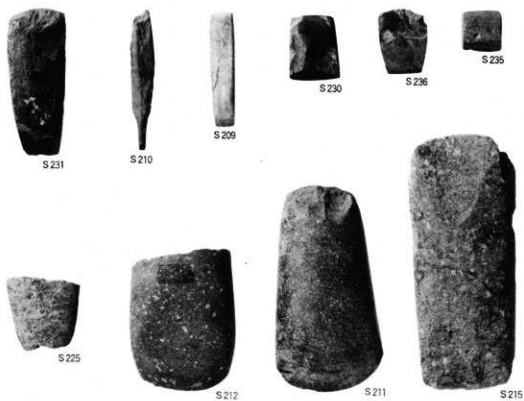

S 209 (D地区包含層), S 210 (SH058), S 211 (ローⅢ遺構面), S 212 (SD151), S 215 (SH120), S 225 (SH040), S 230 (SK053), S 231 (チーⅠ包含層), S 235 (SH066), S 236 (チーⅠ遺構面)

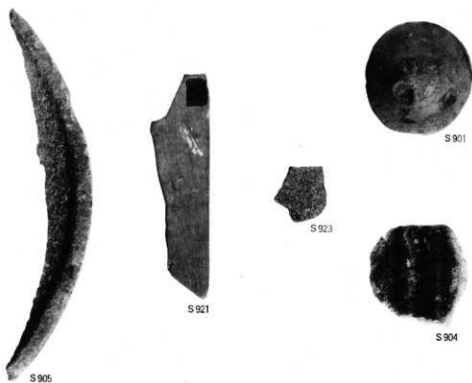

S 901 (SH039), S 904 (SH058), S 905 (SD201), S 921 (SK095), S 923 (SD152)

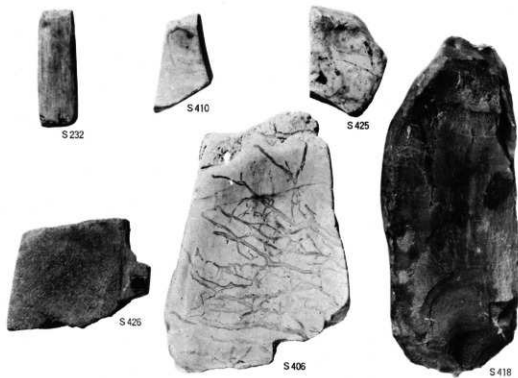

S 232 (S H 123), S 406 (S H 103), S 410 (S H 081), S 418 (S H 118), S 425 (S H 065), S 426 (S H 074)

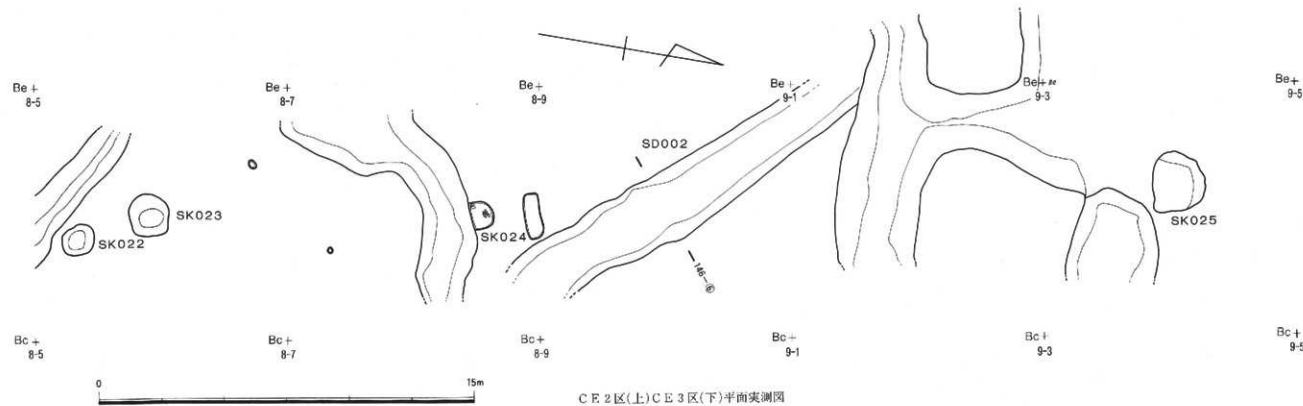
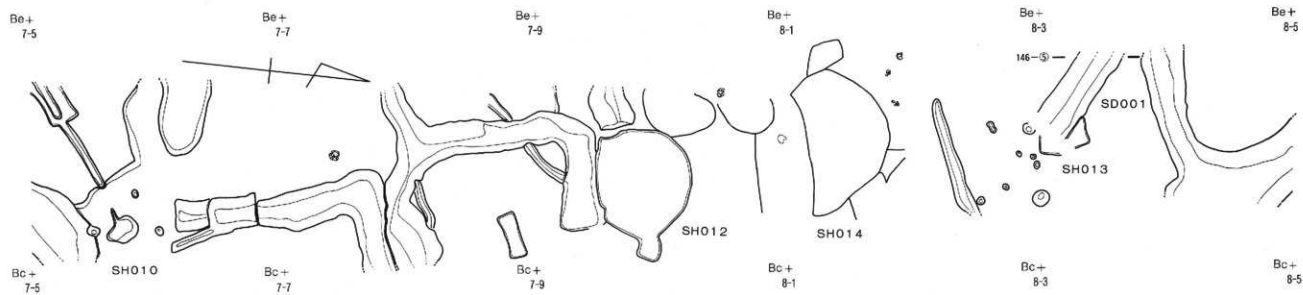

C E 2 区(上) C E 3 区(下) 平面实测图

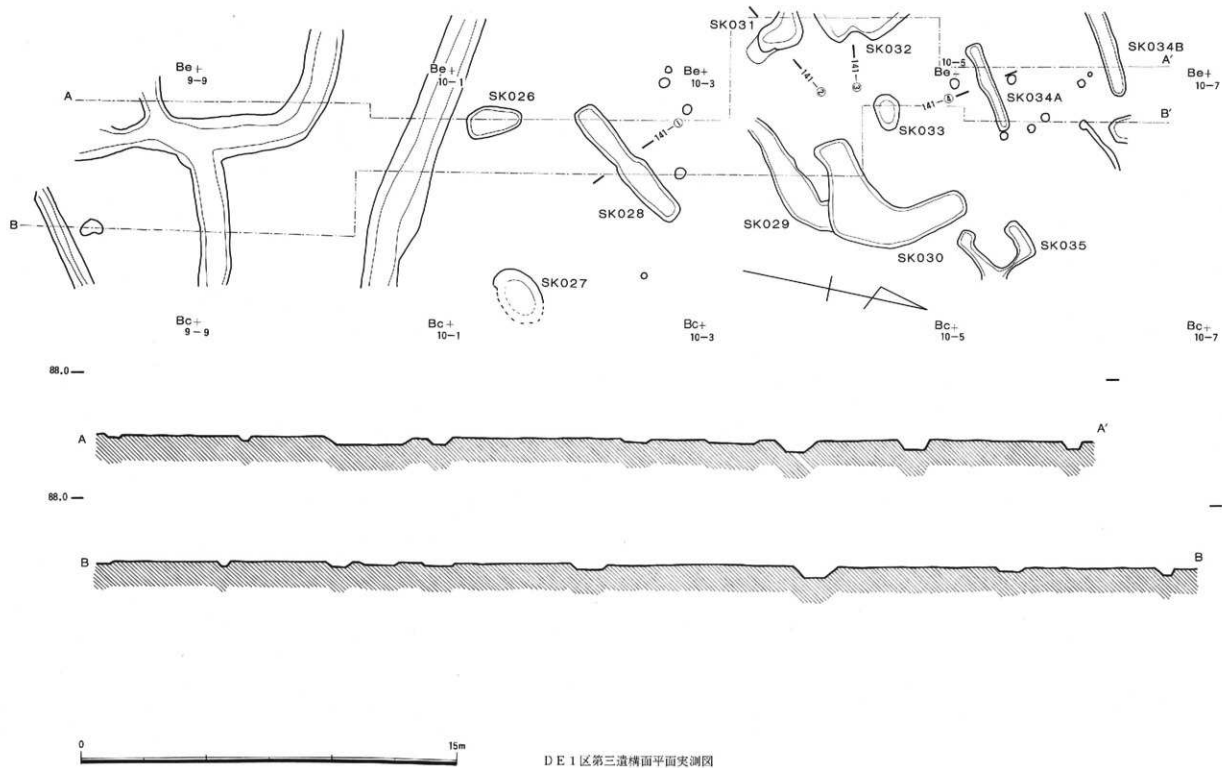

DE1区第三遺構面平面実測図

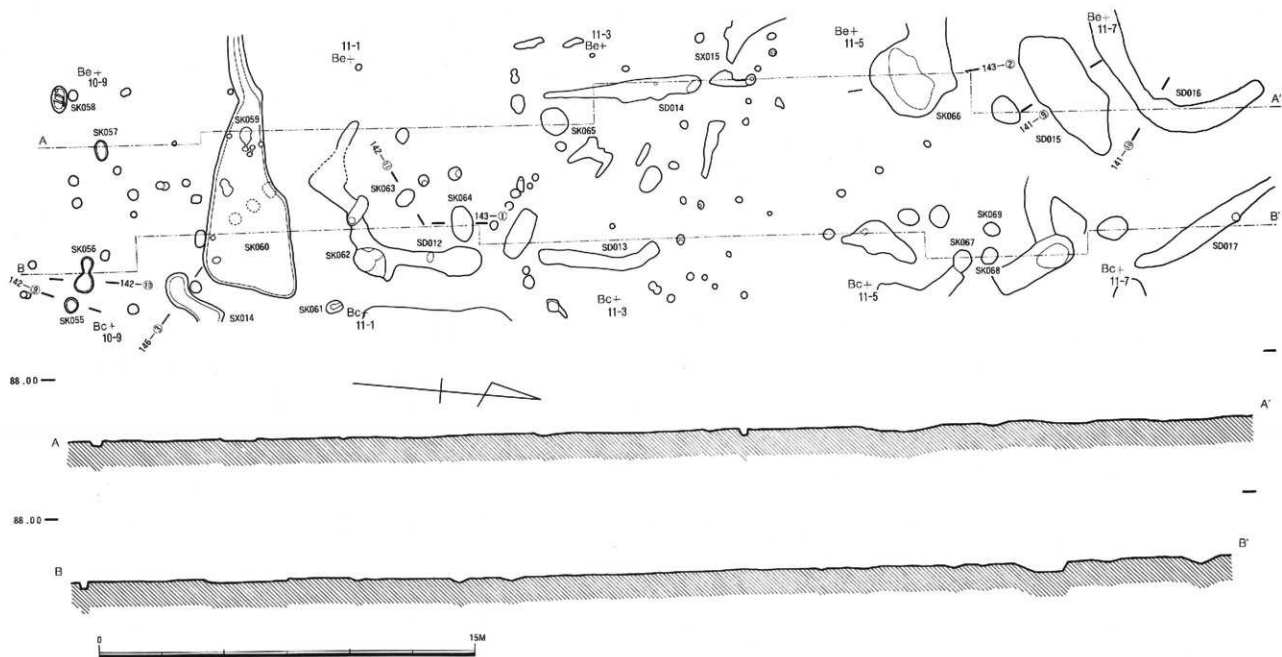

D E 2 区第三遺構面平面実測図

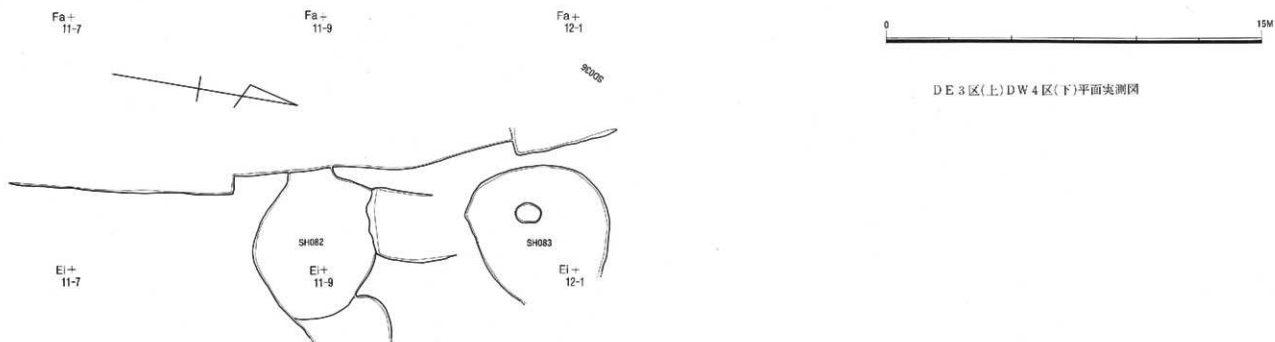
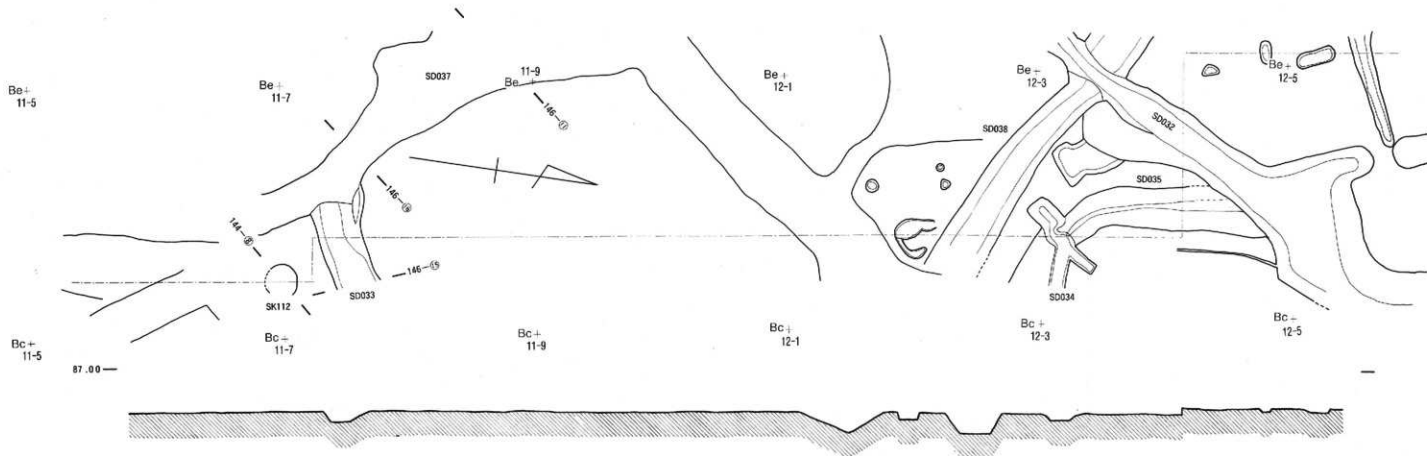

DE3区(上)DW4区(下)平面実測図

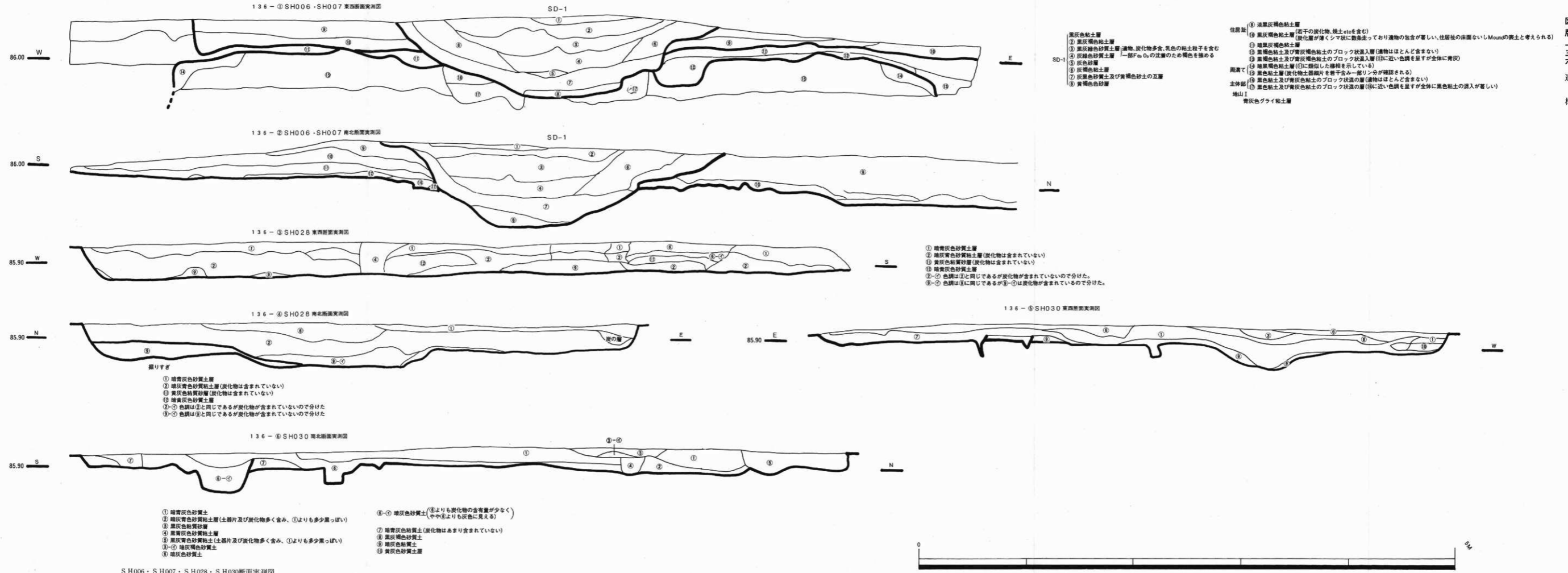

S H006・S H007・S H028・S H030断面実測図



- ① 黒青灰色粘質土層
- ② 暗青灰色粘質土層(炭化物は①よりも多い)
- ③ 暗青灰色粘質土(②よりはかなり炭化物が少い)
- ④-a 暗青灰色粘質土層
- ④-b 灰青色粘質土層

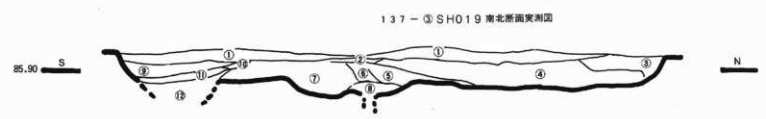
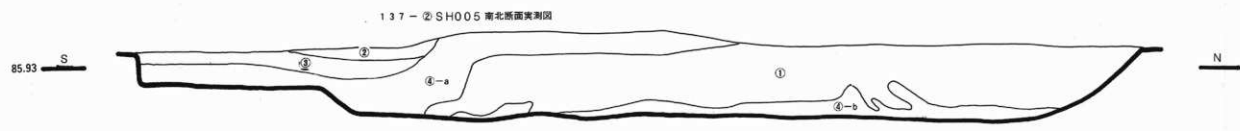

- ① 暗青灰色粘質土 (焼土と炭化物含む)
- ② 黄褐色粘質砂土
- ③ 黄灰色粘質土
- ④ 暗青灰色粘質土
- ⑤ 暗青灰色粘質土
- ⑥ 黄青灰色粘質砂土 (炭化物多く含む)
- ⑦ 暗青灰色粘質土
- ⑧ 暗青灰色粘質土
- ⑨ ②と同じ
- ⑩ 暗青灰色粘質砂土
- ⑪ 暗青灰色粘質土
- ⑫ 暗青灰色粘質土

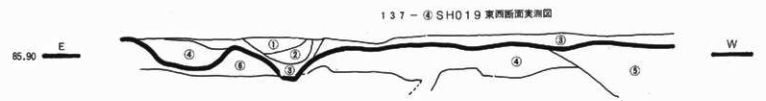

- ① 青灰色粘質土
- ② 青灰色粘質土(炭化物含む)
- ③ 暗青灰色粘質土(焼土と炭化物含む)
- ④ 暗青灰色粘質土
- ⑤ 暗青灰色粘質土(炭化物含有)
- ⑥ 黒青色粘質土

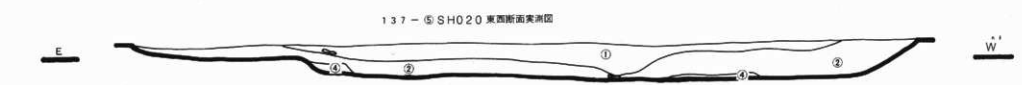

- ① 緑灰青色粘質土(炭化物を少々含む)
- ② 灰青色粘質土 (炭化物を少し含む)
- ③ 緑灰青色粘質土(炭化物を全体的に含む)
- ④ 青灰色粘質土

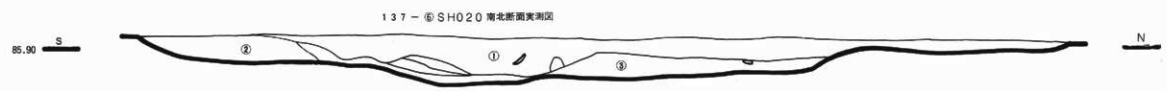

S H005・S H019・S H020断面実測図



138 - ① SH022 東西断面実測図



138 - ② SH022 南北断面実測図



- ① 暗灰青色粘質土
- ② 黄褐色砂質土
- ③ 黒灰青色粘質土 (炭化物を含み上部に焼土が混入している)
- ④ 黄灰青色粘質土
- ⑤ 灰青色粘質土
- ⑥ 暗灰青色粘質土 (炭化物を少し含む)
- ⑦ 暗灰青色粘質土 (炭化物を中くらい含む)
- ⑧ 灰青色粘質土 (黒土が混入している)
- ⑨ 黒土 (濡ってして字分炭がまじっている感じがする)

138 - ③ SH023 南北断面実測図



- ① 暗青灰色砂質粘土
- ② 青灰色粘質土
- ③ 暗青灰色粘質砂土
- ④ 黄褐色砂質土
- ⑤ 黄褐色砂質土
- ⑥ 黒灰青色粘質土
- ⑦ 暗灰青色粘質土
- ⑧ 青灰色砂質
- ⑨ 暗青灰色粘質砂土 (底部にスミ)
- ⑩ 暗青灰色砂質粘土層 (炭化物を底層に含む)

138 - ④ SH029 南北断面実測図



- ① 暗青灰色砂質層
- ② 暗灰青色砂質粘土層 (炭化物は含まれない)
- ③ ①-イに同じだが (炭化物は含まれない)

138 - ⑤ SH031 東西断面実測図



138 - ⑥ SH024 内土断面実測図

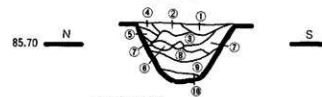

- ① 黒色粘質砂土
- ② 暗青灰色粘質砂土
- ③ 黄灰色粘質砂土
- ④ 暗灰青色粘質砂土
- ⑤ 黒灰青色粘質砂土 (炭化物含む)
- ⑥ 暗灰青色粘質砂土
- ⑦ 黒灰青色粘質砂層 (炭化物含む) ⑥とたいて変化なし
- ⑧ 黄灰色粘質土
- ⑨ 炭化物による粘質土層
- ⑩ 暗青灰色粘質土 (炭化物のしみこみによる) (⑧干のよこれ)



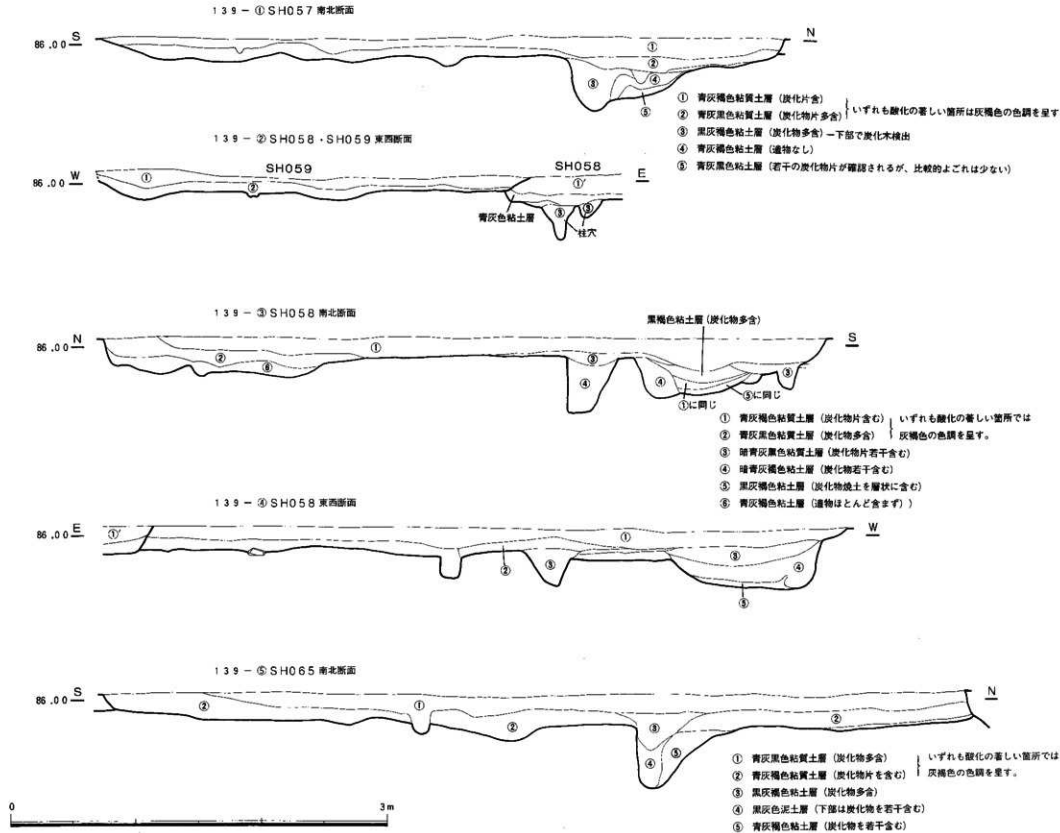

チーI区竪穴住居跡断面尖測図 (1)

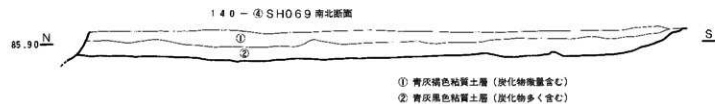
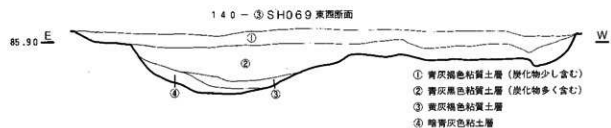
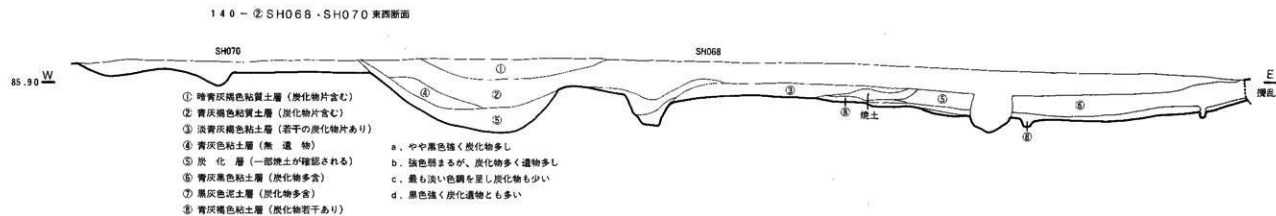

チー1区竃穴住居跡断面実測図 (2)

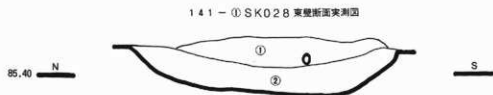

- ① 暗灰色粘質土層
② 暗灰色粘質土層 | リンが混入



- ① 暗灰色粘質土層(上部にリンが混入)
② 暗灰色粘質土層



- ① 暗灰色粘質土(炭化物をほんの少々含みリンも含む)
② 暗灰色粘質土層(マウンドの土が少々混入)
③ 青灰色粘質土層
④ 暗灰色粘質土層(マウンド)



- ① 暗灰色粘質土(黒色土少し混入)
② 暗灰色粘質土層
③ 青灰色粘質土層

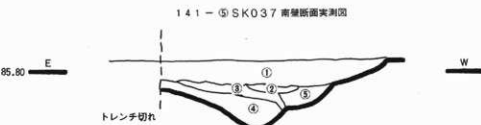

- ① 灰褐色砂層
② 炭化物による砂層
③ 黒灰色粘質砂土層
④ 暗灰色粘質砂土層(炭化物を含まず)
⑤ 灰褐色砂層

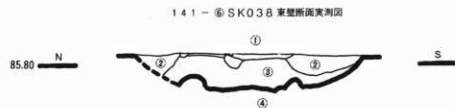

- ① 炭化物による堆積層
② 灰褐色粘質砂土
③ 炭化物による砂層
④ (青灰色粘質土)



- ① 黒灰色粘質土層
② 黒灰色粘質土層
③ 炭化物による堆積層



- ①
②

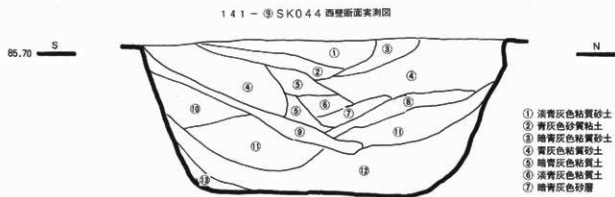

- ① 淡青灰色粘質砂土
② 青灰色粘質砂土
③ 暗灰色粘質砂土
④ 青灰色粘質砂土
⑤ 暗灰色粘質土
⑥ 淡青灰色粘質土
⑦ 暗灰色粘質土
⑧ 黄褐色砂層、暗灰色粘質土
⑨ 炭化物
⑩ 暗灰色粘質土
⑪ 暗灰色粘質土
⑫ 暗灰色粘質土(炭素を含む)
⑬ 暗灰色粘質土

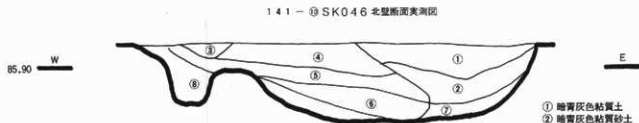

- ① 暗灰色粘質土
② 暗灰色粘質砂土
③ 黄褐色砂質土
④ 青灰色粘質砂土
⑤ 暗灰色粘質砂土
⑥ 淡青灰色粘質砂土
⑦ 青灰色粘質土
⑧ 暗灰色粘質土

D区土坑断面実測図



142-① SK047 北壁断面実測図

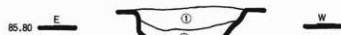

- ① 灰褐色粘質土
- ② 炭化物による堆積層

142-② SK048 北壁断面実測図



- ① 黒褐色粘質砂層(炭化物を含み)
- ② 青灰色粘質砂層
- ③

142-③ SK049 南壁断面実測図



- ① 黒灰色粘質砂土(遺物を含む)
- ② 暗灰色粘質土層
- ③ 炭化物による堆積層
- ④ 暗灰色粘質土層(炭化物を含み)

142-④ SK051 南壁断面実測図



- ① 黒灰褐色粘質砂層(炭化物を多量に含み)
- ② 暗青灰色粘質層

142-⑤ SK052 南壁断面実測図



- ① 灰褐色粘質土層
- ② 青灰色粘質土層

142-⑥ SK053 南壁断面実測図

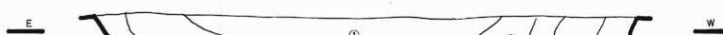

- ① 黄灰色砂層
- ② 暗灰色粘質砂層(炭化物を少量だけ含み)
- ③ 炭化物粘質土層(上部数センチにわたり炭化物の堆積層)
- ④ 黒灰色粘質土層(炭化物を少量を含み)
- ⑤ 湖灰色粘質土層(炭化物を少量だけ含み)
- ⑥ 黄灰褐色砂層(炭化物を少量だけ含み)

142-⑦ SK113 北壁断面実測図



- ① 暗青灰色粘質粘土層
- ② 焼土の層(黄灰色粘質土)
- ③ 炭の層(黒灰色粘質砂層)

142-⑧ SK054 北壁断面実測図



- ① 暗青灰色粘質粘土層(色調はどちらとも似ているが①の方が②よりも炭化物が多いため②を設けた)
- ② 暗灰青色粘質土層
- ③ 黒灰色粘質土(炭化物粘土の層)
- ④ 黒灰色粘質土(色調は③とそれほど変わらないが炭化物が③よりは少なく焼土もなく土屑も多く含んでおり明確に分離するので④を設けた)

142-⑨ SK056 東壁断面実測図



- ① 暗灰青色粘土層
- ② 暗灰青色粘土層(炭化物をややく含む)
- ③ 暗灰青色粘土層(炭化物が極めて少ない)
- ④ 炭化物層
- ⑤ 暗灰青色粘土層(炭化物をややく含む)
- ⑥ 暗灰青色粘土層(炭化物多く含む)
- ⑦ 黒灰色粘土層(炭化物多く含む)
- 地山 I 暗黒色粘土層
- II 暗青灰色粘土層
- ②, ③, ④は炭化物によって分けた

142-⑩ SK063 東壁断面実測図



- ① 暗灰青色粘土層(炭化物を含む)
- ② 暗灰青色粘土層(①より炭化物を多く含む)
- ③ 炭化物層
- ④ より②の方がやや暗い土質である

142-⑪ SK055 西壁断面実測図



- ① 暗灰青色粘土層(炭化物が少ない)
- ② 暗灰青色粘土層(炭化物多く含む)
- ③ 暗灰青色粘土層及び暗青灰色粘土層(炭化物を多く含む)
- 地山 I 暗黒色粘土層
- II 暗青灰色粘土層

D E区土坑断面実測図



143-① SK064

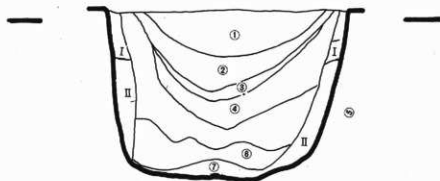

- ① 黒灰色粘土層(炭化物を極めて少し含む)
- ② 暗灰色粘土層
- ③ 暗灰色粘土及び炭化物層
- ④ 暗灰色粘土層(炭化物を含む)
- ⑤ 暗灰色粘土層(炭化物を少し含む)
- ⑥ 暗灰色粘土層

143-② SK066 東壁断面実測図



- ① 黒灰色粘土層(下部に炭化物を多く含む)
- ② 黒灰色粘土層(炭化物を少し含む)
- ③ 暗青灰色粘土及び黒色粘土層
- ④ 黒灰色粘土層
- ⑤ 暗青灰色粘土層

143-③ SK071 西壁断面実測図

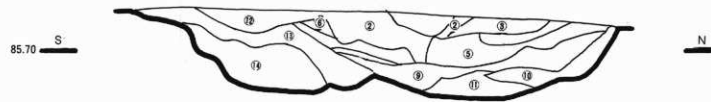

- ① 暗青灰色粘質土(粘土含む)
- ② 灰褐色粘質土
- ③ 暗青灰色粘質砂土
- ④ 黒褐色粘質砂土
- ⑤ 暗青灰色粘質砂土
- ⑥ 暗褐色粘質砂土
- ⑦ 暗青灰色粘質砂土(一部に⑥層と同様の土層の混入)
- ⑧ 灰褐色砂質土層
- ⑨ 暗青灰色粘質土
- ⑩ 灰褐色砂質層⑩層と同じ
- ⑪ 黒灰色炭化層
- ⑫ 青灰色粘質砂土
- ⑬ 暗青灰色粘質土
- ⑭ 青灰色粘質土

143-④ SK077 東壁断面実測図

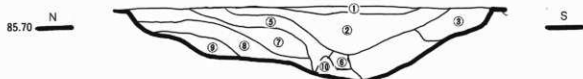

- ① 暗青灰色粘質砂土
- SK-8 ② 黒青灰色粘質砂土(粘土と炭化物含む)
- ③ 青灰色粘質砂土
- ④ 暗青灰色粘質砂土層
- ⑤ 黒青灰色粘質土(下部に粘土と炭化物含む)
- ⑥ 灰褐色粘質土層
- ⑦ 暗青灰色粘質砂土
- ⑧ 灰褐色粘質土層⑧層と同様
- ⑨ 黄灰色粘質土
- ⑩ 青灰色粘質土

143-④ SK076 南壁断面実測図



- ① 暗灰褐色粘質砂土
- ② 灰褐色粘質砂土
- ③ 暗青灰色粘質砂土
- ④ 暗青灰色粘質土(少量の炭化物含む)
- ⑤ 暗青灰色粘質土
- ⑥ 黒灰色粘質土(炭化物含む)

143-⑤ SK078 南壁断面実測図

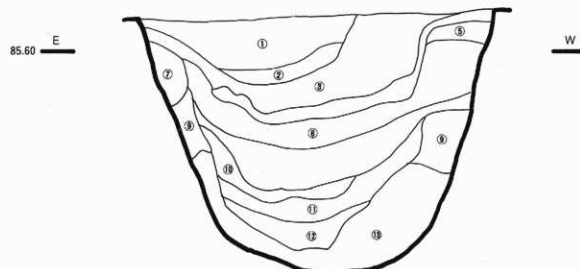

- ① 暗灰青褐色泥砂(炭化物を少し含む)
- ② 暗灰青褐色粘質土(炭化物を全体的に多く含む)
- ③ 暗灰青褐色粘質土(炭化物を少々含む)
- ④ 青灰色粘土層
- ⑤ 暗青灰色粘土層(炭化物を少々含む)
- ⑥ 暗青灰色粘土層(炭化物を下部に多く含む)
- ⑦ 青灰色粘質土層(炭化物を少々含む)
- ⑧ 暗青灰色粘土層(炭化物を少々含む)
- ⑨ 暗灰褐色粘質土層(炭化物を中くらいに含む)
- ⑩ 炭化層と粘土の混合
- ⑪ 炭化層と青灰色粘土層の混合
- ⑫ 青灰色粘土層

143-⑦ SK084 西壁断面実測図

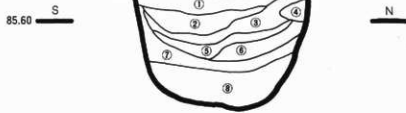

- ① 灰褐色粘質土層
- ② 青灰色粘質土層
- ③ 青灰色粘質土
- ④ 灰褐色粘質土層
- ⑤ 暗青灰色粘質土
- ⑥ 暗青灰色粘質土(炭化物を若干含む)
- ⑦ 淡青灰色粘質土
- ⑧ 青灰色粘質土

143-⑧ SK114 北壁断面実測図



- ① 暗青灰色粘土層(炭化物を含む)
 - ② 暗青灰色粘土層(炭化物を含む)
 - ③ 明褐色粘質土(下部は暗褐色)
 - ④ 暗青灰色粘土層
 - ⑤ 暗青灰色粘土層(炭化物層を含む)
 - ⑥ 暗青灰色粘質土層
 - ⑦ 褐色粘質土層(炭化物を少し含む)
- ①と②は③の方がやや明るく
選物も少ないので別した。

D区土坑断面実測図



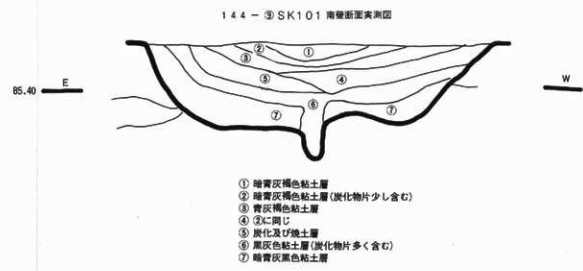
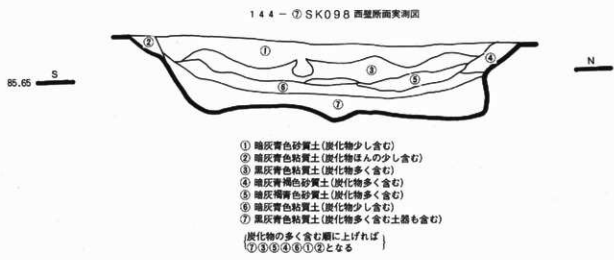
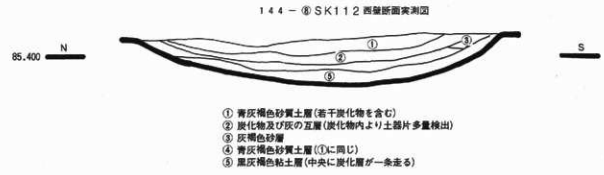
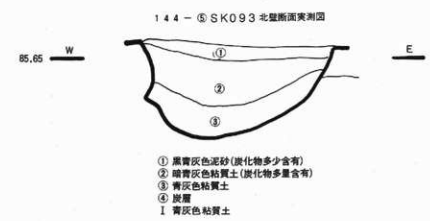
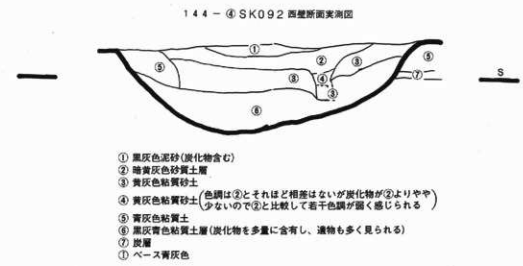
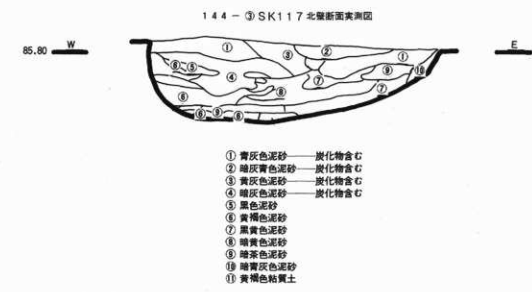
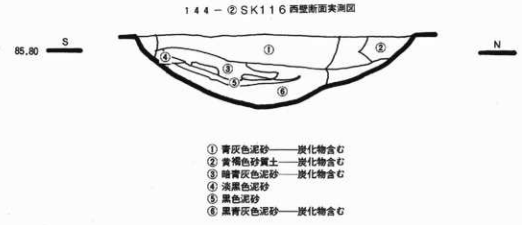

D E区、チ-1区土坑断面実測図

145-① SK102 西壁断面実測図

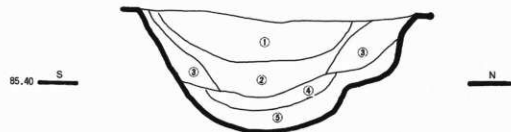

- ① 暗青灰色粘土層
- ② 青灰色粘土層(炭化物も多量に含む)
- ③ 青灰色粘土層
- ④ 淡青灰色粘土層
- ⑤ 暗青灰色粘土層

145-② SK103 南壁断面実測図



- ① 粘土層
- ② 黒灰褐色粘土層(炭化物片多量)
- ③ 炭化層(炭化物片多量)
- ④ 青灰色粘土層
- ⑤ 黒灰色粘土層

145-③ SK105 東壁断面実測図

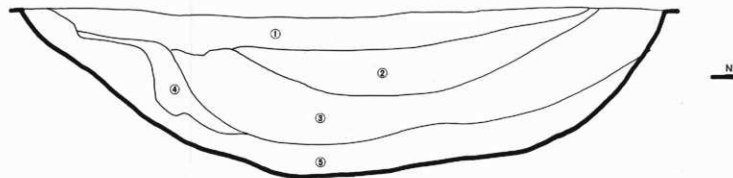

- ① 青灰色粘土層(炭化物片若干あり)
- ② 黒灰色粘土層(炭化物多量)
- ③ 炭化層(一部粘土の混入あり)
- ④ 青灰色粘土層(炭化物若干あり)
- ⑤ 黒灰色粘土層(粘土、炭化物多量)

145-④ SK106 東壁断面実測図



- ① 黒灰色粘土層(炭化物多量)
- ② 黒灰色粘土層(炭化物土器片多量)
- ③ 炭化層
- ④ 灰褐色粘土層(炭化物若干あり)

145-⑤ SK107 東壁断面実測図

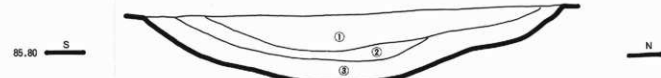

- ① 黒灰色粘土層(炭化物多量を含む)
- ② 青灰色粘土層
- ③ 炭化層

145-⑧ SX001 東壁断面実測図



- ① 暗青灰色粘質土
- ② 青灰色粘質砂土(炭化物微量に含有)
- ③ 黒青灰色粘質土(炭化物多量に含有)
- ④ 青灰色粘質砂土

145-⑥ SK110 西壁断面実測図

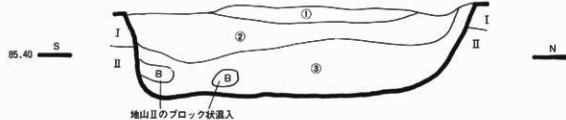

- ① 青灰色粘土層(炭化物片混入若干土器片を含む)
- ② 黒灰色粘土層(焼土塊炭化物片土器etc多量)
- ③ 淡黒灰色粘土層(炭化物片土器片若干混入)

145-⑦ SK111 東壁断面実測図

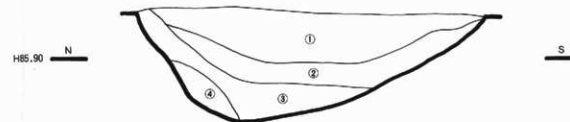

- ① 青灰色粘土層(炭化物片若干あり)
- ② 黒灰色粘土層(炭化物、焼土etc多量)(土器片の検出もこの層が多い)
- ③ 青灰色粘土層(ほぼ無炭化物層)
- ④ 黒灰色粘土層(炭化物多量)

D E区、チー1区土坑断面実測図



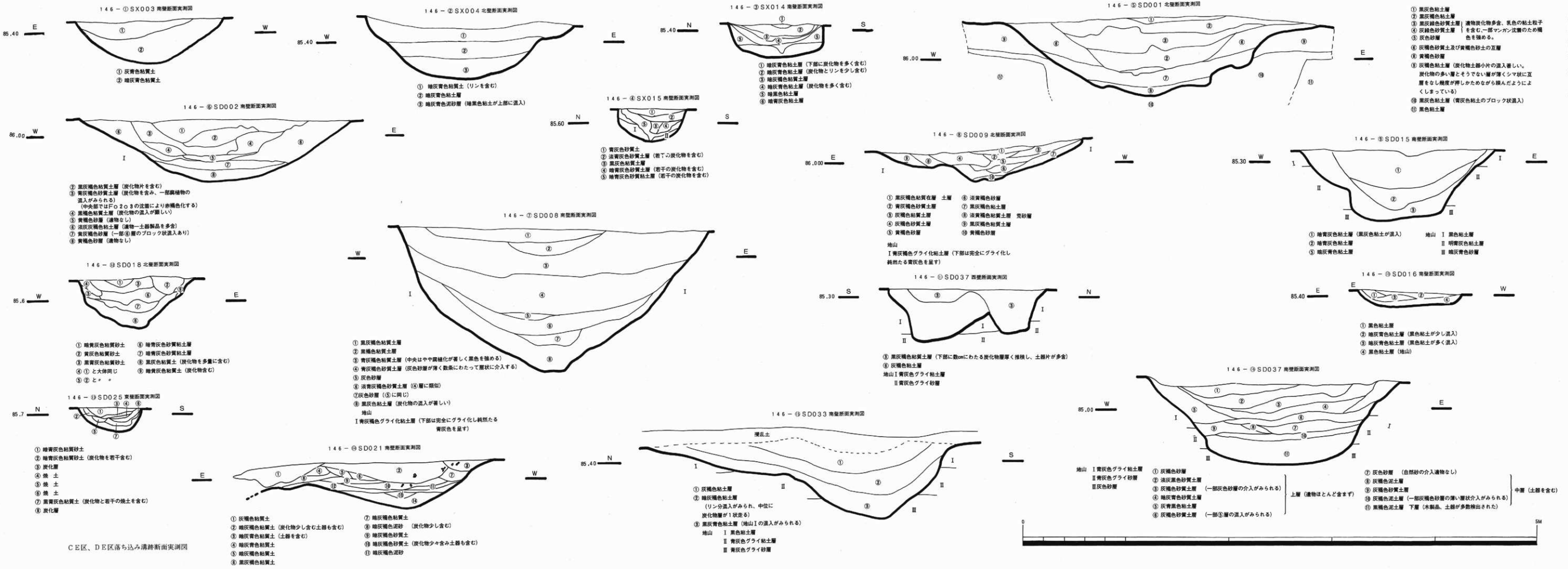

CEK、DE区落ち込み溝跡断面実測図

5M

147-① DE1 南壁断面実測図

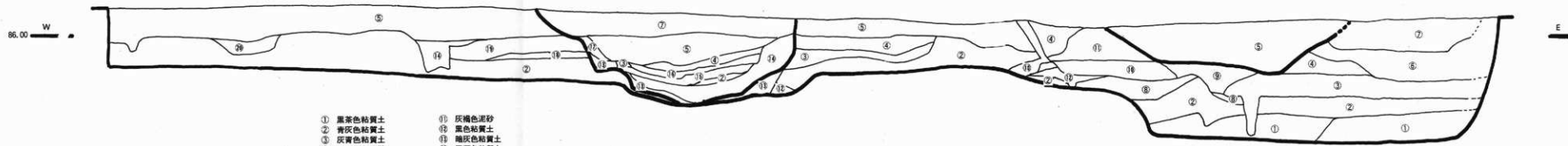

- ① 黒茶色粘質土
- ② 青灰色粘質土
- ③ 灰青色粘質土
- ④ 暗灰色粘砂
- ⑤ 暗灰色粘砂
- ⑥ 暗灰色粘砂
- ⑦ 暗灰色粘砂
- ⑧ ②に黒色はん点含有
- ⑨ ③に黒色はん点含有
- ⑩ 黒茶色粘質土
- ⑪ 黒色粘質土
- ⑫ 暗灰色粘質土
- ⑬ 暗灰色粘質土
- ⑭ 暗灰色粘質土
- ⑮ 暗灰色粘質土
- ⑯ ①以外に炭化物含有
- ⑰ 暗灰色粘砂
- ⑱ 暗灰色粘質土
- ⑲ 灰色粘砂

147-② DE2 南壁断面実測図

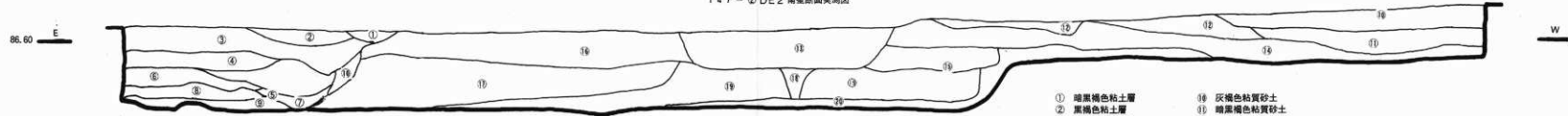

- ① 暗黒褐色粘土層
- ② 黄褐色粘土層
- ③ 灰褐色粘土層
- ④ 暗黒褐色粘土層
- ⑤ 黄褐色粘土層
- ⑥ 暗褐色粘土層
- ⑦ 暗灰色粘質土層
- ⑧ 灰褐色粘土層
- ⑨ 暗褐色粘土層
- ⑩ 暗褐色粘質土層
- ⑪ 暗褐色粘質土層
- ⑫ 暗褐色粘質土層
- ⑬ 暗褐色粘質土層
- ⑭ 暗褐色粘質土層
- ⑮ 暗褐色粘質土層
- ⑯ 暗褐色粘質土層
- ⑰ 暗褐色粘質土層
- ⑱ 暗褐色粘質土層

147-③ SD151

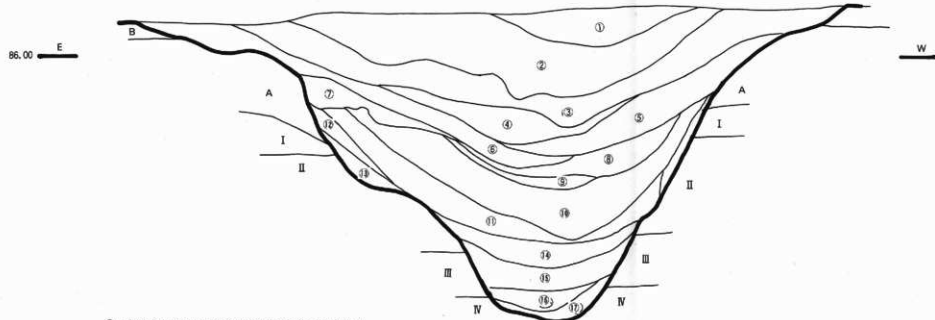

- ① 暗黄灰褐色粘質土層 (下部に炭化物の沈積が確認される)
- ② 黄灰褐色粘質土層
- ③ 黄褐色粘質土層 (やや粘性に富み一部腐植体層を挿入する)
- ④ 暗黄褐色粘土層 (炭化物片多量)
- ⑤ 暗黄褐色粘質土層 (全体に炭化物片の混入著しく、下部に層状に堆積する)
- ⑥ 淡黄灰褐色粘質土層 (炭化物片、土器片の混入著しい)
- ⑦ 暗黄灰褐色粘土層 (炭化物片の混入あり)
- ⑧ 暗黄褐色粘土層 (炭化物片の混入あり)
- ⑨ 黄褐色粘土層
- ⑩ 淡黄灰褐色粘土層
- ⑪ 灰褐色粘土層
- ⑫ 青灰色粘土層 (地山Aの混入か)
- ⑬ 暗黄灰褐色粘土層
- ⑭ 灰白色粘土層
- ⑮ 黒褐色粘土層 (若干炭化物片を混入し、自然木、焼木他、若干の加工木が検出される (SD151は出土の木製品はいづれも当層のものである))
- ⑯ 灰白色粘土層 (⑬に類似するが若干腐植体の混入がみられる)
- ⑰ 黄灰色粘土層

- A 青灰色グライ粘土層 (上部はやや酸化し灰褐色を呈する)
- B 黄灰褐色粘土層 (炭化物片、土器片を多量含む、いわゆる包含層と思われる)
- C 灰褐色粘土層 (炭化しやや砂質土の混入がみられる)
- I 黒色粘土層 (弥生前期、縄文晩期の遺物を混入する、いわゆる包含層と考えられ、上流では水田跡検出層でもある)
- II 青灰色グライ粘土層
- III 青灰色グライ粘土層
- IV 灰褐色粘土層 (若干腐植体が混入する)
- V 黄灰色粘土層

DE1区、DE2区トレンチ、SD151断面実測図

147-④ SD151

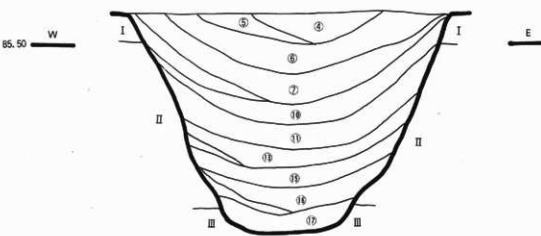

黄灰色粘土層 (地山Iの2度にわたる混入であろう)

147-⑤ SD152

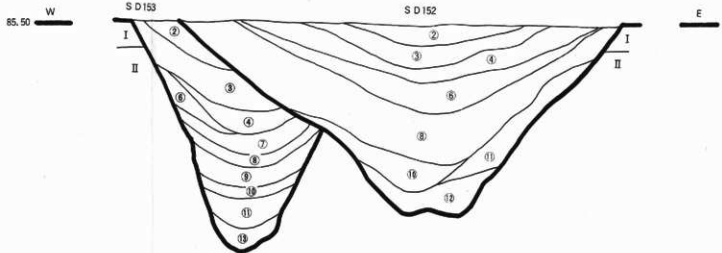

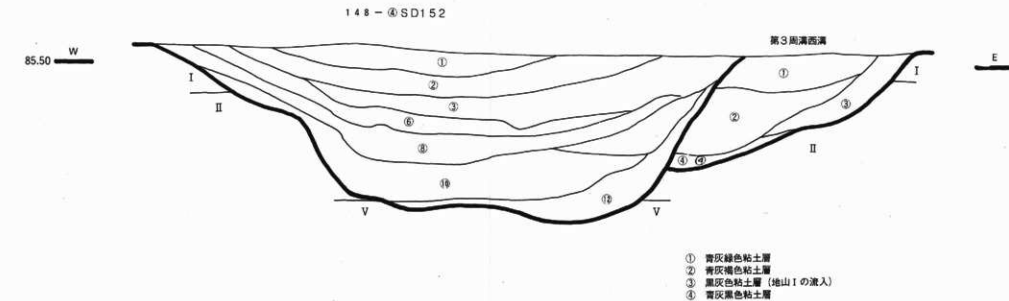
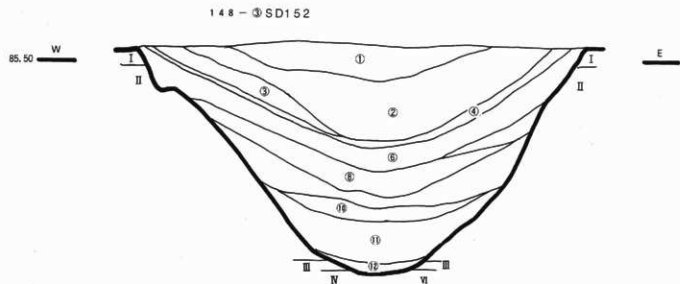
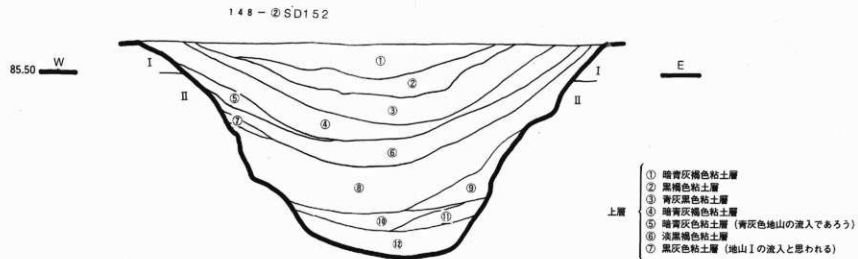
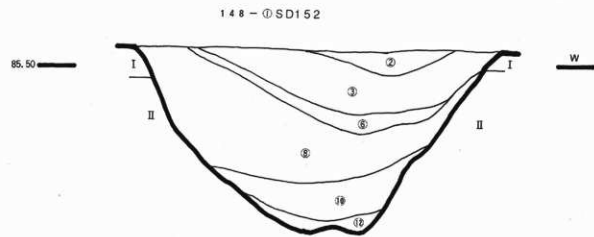

SD152断面実測図

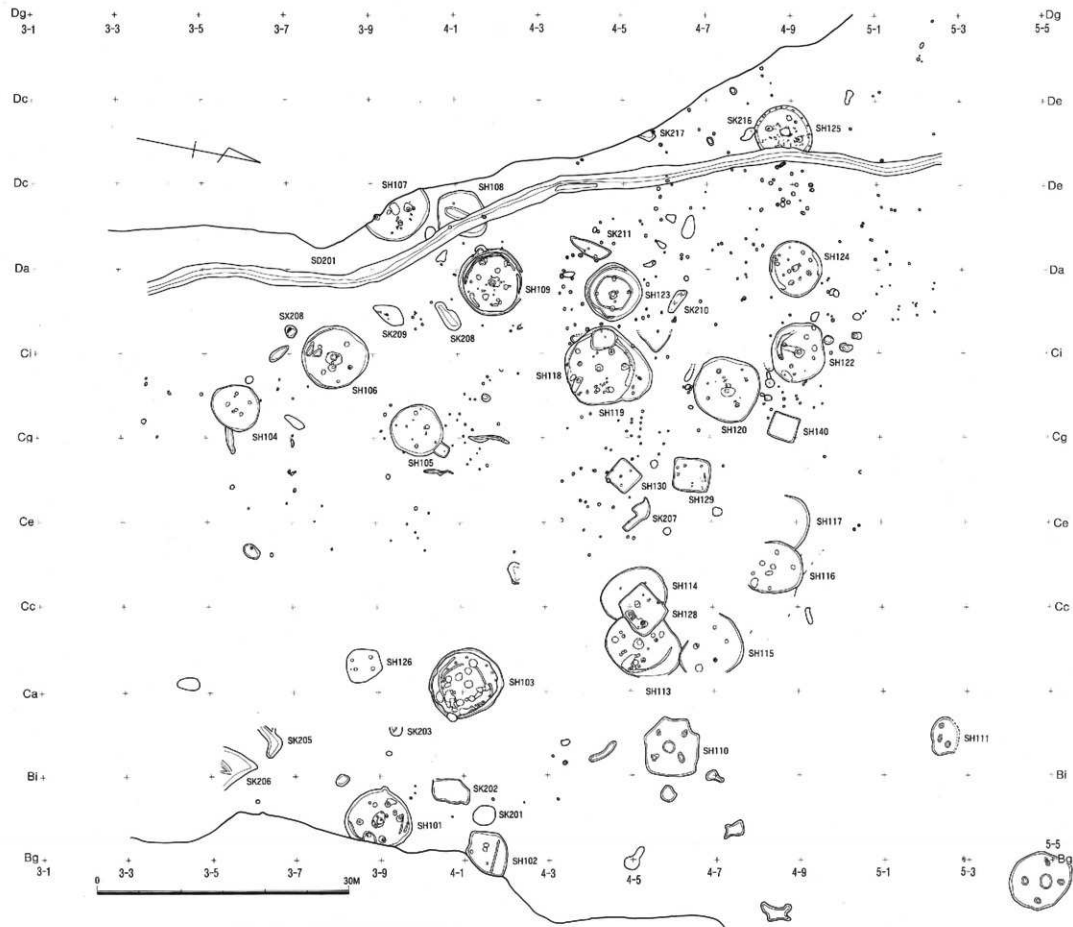

弥生中期末～後期初頭(上流域)遺構全体図

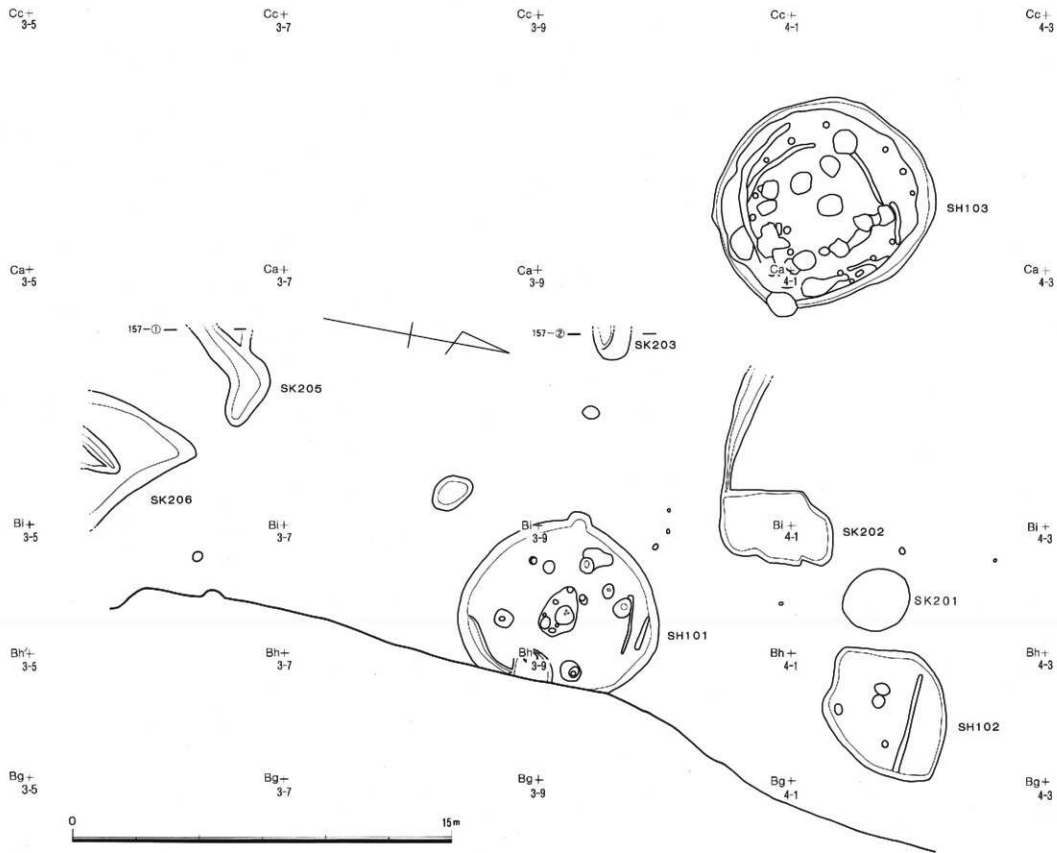

イ-I区竪穴住居跡群平面実測図



イ-II区整穴住居跡群平面実測図

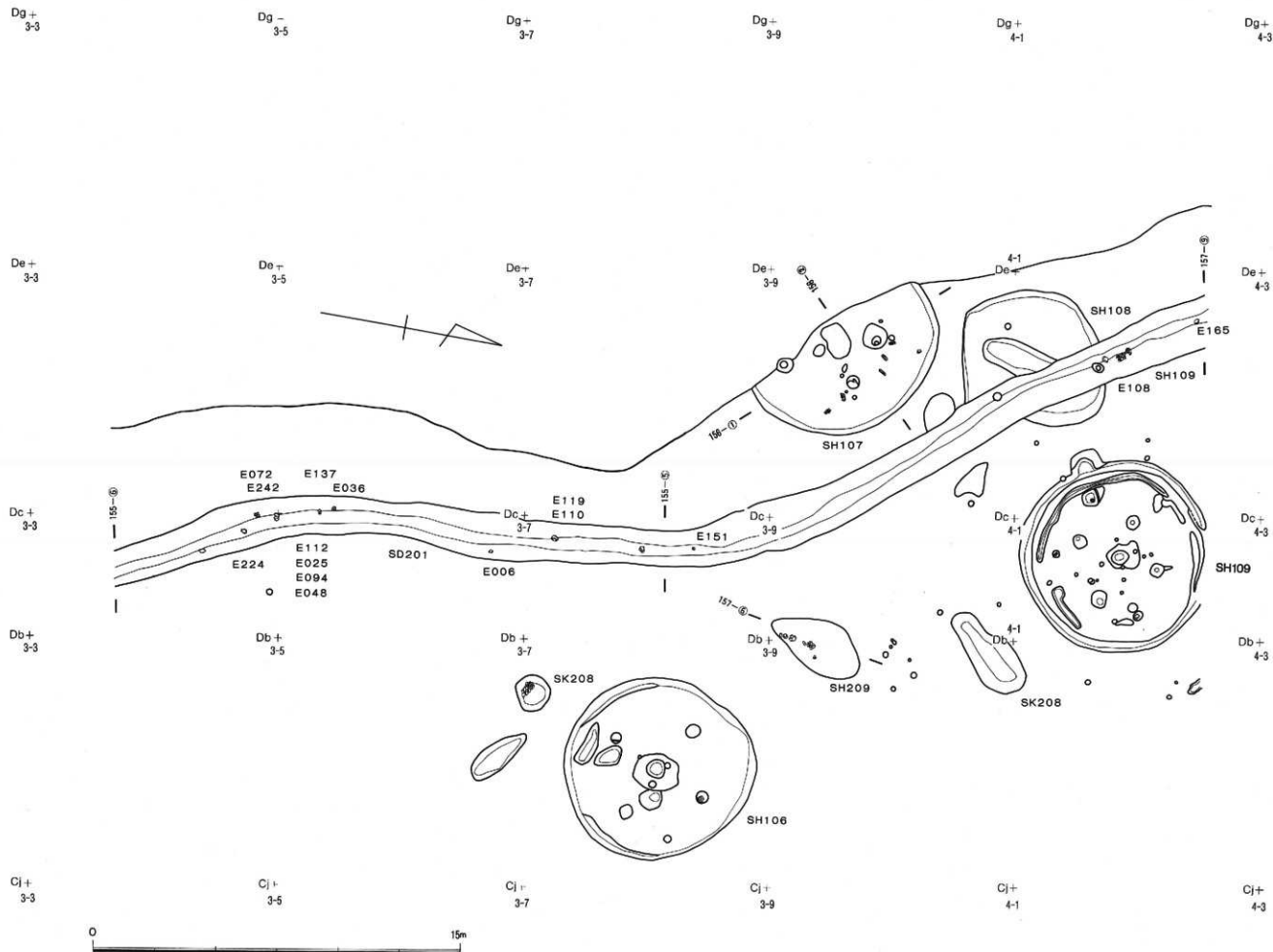

イ-3区竪穴住居跡群、S D 201平面実測図



口一Ⅱ区整穴住居跡群平面実測図

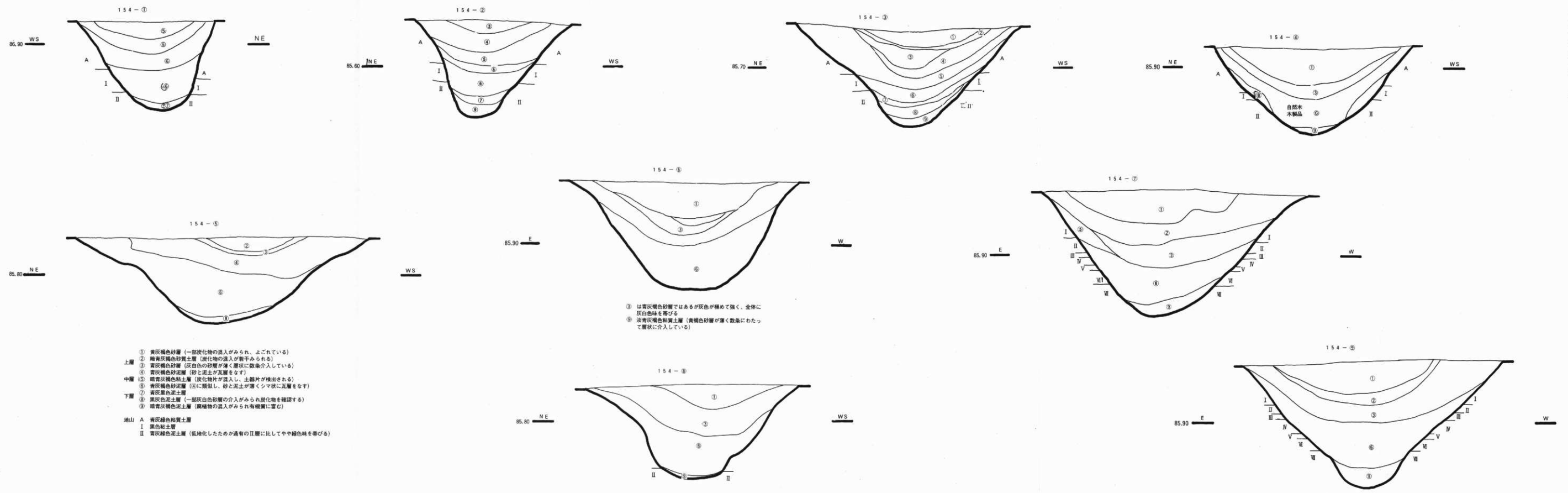

- ① 黄灰褐色砂層 (一部炭化物の混入がみられ、よごれている)
 - ② 黄青灰褐色砂質土層 (炭化物の混入が若干みられる)
 - ③ 黄灰褐色砂層 (灰白色の砂質が薄く層状に数處介入している)
 - ④ 黄灰褐色砂泥層 (砂と泥土が互層をなす)
 - ⑤ 黄青灰褐色粘土層 (炭化物片が混入し、土師片が検出される)
 - ⑥ 黄灰褐色砂泥層 (④に類似し、砂と泥土が薄くシマ状に互層をなす)
 - ⑦ 黄灰褐色粘土層
 - ⑧ 黄灰色粘土層 (一部灰白色砂質の混入がみられ炭化物を確認する)
 - ⑨ 黄青灰褐色粘土層 (腐植物の混入がみられ有機質に富む)
- 地山
- A 黄灰褐色粘質土層
 - I 黒色粘土層
 - II 黄灰褐色粘土層 (低地化したためが通常のII層に比してやや緑色味を帯びる)

③ は黄灰褐色砂層ではあるが灰色が極めて強く、全体に灰白色味を帯びる
 ④ 黄青灰褐色粘質土層 (黄褐色砂層が薄く数處にわたって層状に介入している)

S D 201断面実測図(1)



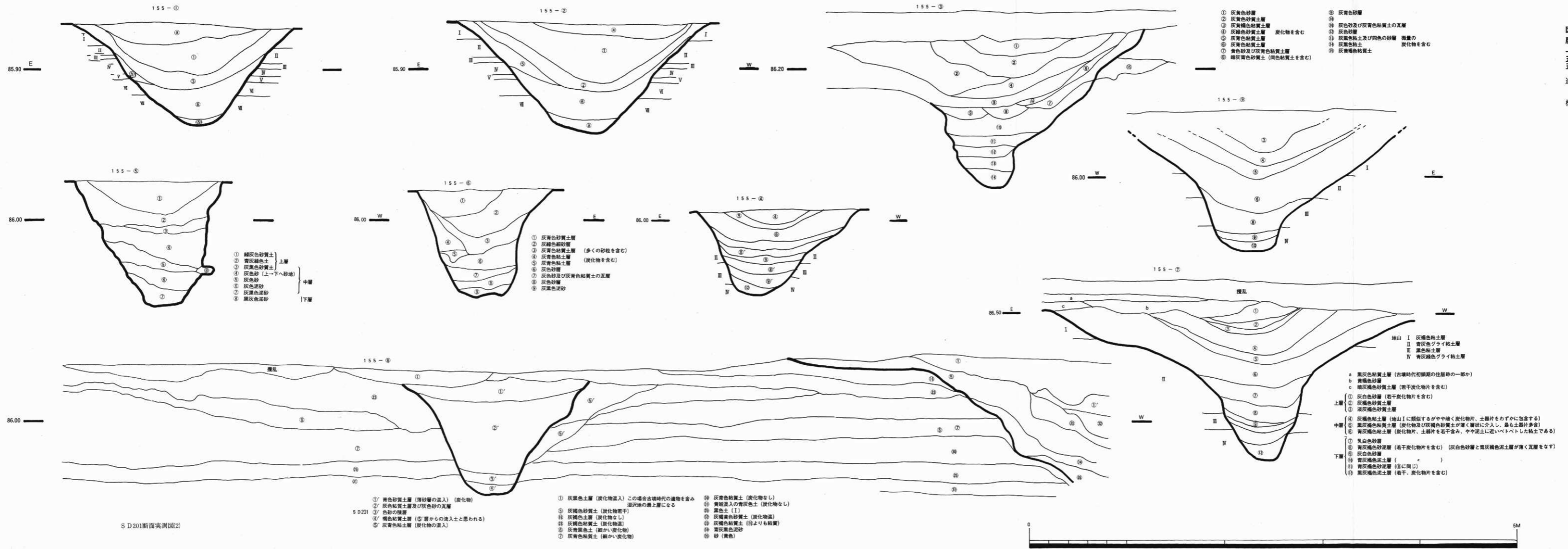

- ① 緑灰色砂質土 上層
 - ② 青灰色土
 - ③ 灰青色砂質土
 - ④ 灰色砂 (上→下へ砂地)
 - ⑤ 灰色砂
 - ⑥ 灰黒色泥砂
 - ⑦ 灰黒色泥砂
 - ⑧ 黒灰色泥砂
- 中層
- 下層

- ① 灰青色砂質土層
- ② 灰褐色細砂層 (多くの砂粒を含む)
- ③ 灰青色粘質土層 (炭化物を含む)
- ④ 灰青色粘土層 (炭化物を含む)
- ⑤ 灰色砂層
- ⑥ 灰色砂及び灰青色粘質土の互層
- ⑦ 灰色砂層
- ⑧ 灰褐色泥砂

- ① 灰青色砂層
- ② 灰青色砂質土層
- ③ 灰褐色粘質土層
- ④ 灰褐色粘土層 炭化物を含む
- ⑤ 灰青色粘土層
- ⑥ 灰青色粘質土層
- ⑦ 黄色砂及び灰青色粘質土層
- ⑧ 暗灰色粘質土 (褐色粘質土を含む)

- ① 灰青色砂層
- ② 灰色砂及び灰青色粘質土の互層
- ③ 灰色砂層
- ④ 灰褐色土及び褐色の砂層 炭化物を含む
- ⑤ 灰褐色粘土層
- ⑥ 灰褐色粘質土

- 地山 I 灰褐色粘土層
- II 青灰色グライ粘土層
- III 黒色粘土層
- IV 青灰色グライ粘土層

- a 黒灰色粘質土層 (古墳時代初期頃の住居跡の一部か)
 - b 黄褐色砂層
 - c 暗灰色粘質土層 (若干炭化物片を含む)
- 上層
- ① 灰白色砂層 (若干炭化物片を含む)
 - ② 灰褐色粘土層
 - ③ 淡灰褐色粘土層
- 中層
- ④ 灰褐色粘土層 (地山Iに類似するがやや暗く炭化物片、土粒片をわずかに包含する)
 - ⑤ 黒灰色粘質土層 (炭化物及び灰褐色粘質土が厚く層状に介入し、最も土層片多量)
 - ⑥ 青灰色粘土層 (炭化物片、土層片を若干含む、やや泥土に近いベトベトした粘土である)
- 下層
- ⑦ 乳白色砂層
 - ⑧ 青灰色粘土層 (若干炭化物片を含む) (灰白色砂層と青灰色粘土層が互層をなす)
 - ⑨ 灰白色砂層
 - ⑩ 青灰色粘土層 ()
 - ⑪ 青灰色粘土層 (⑩に同じ)
 - ⑫ 黒灰色粘土層 (若干、炭化物片を含む)

- ① 青色砂質土層 (薄砂層の混入) (炭化物)
 - ② 灰色粘質土層及び灰色砂の互層
 - ③ 色砂の積層
 - ④ 褐色粘質土層 (⑤層からの流入土と思われる)
 - ⑤ 灰青色粘土層 (炭化物の混入)
- S D 201
- ① 灰褐色土層 (炭化物混入) この場合古墳時代の遺物を含み 沼沢地の表土層になる
 - ② 灰褐色粘質土 (炭化物若干)
 - ③ 灰褐色粘土層 (炭化物なし)
 - ④ 灰褐色粘質土 (炭化物混入)
 - ⑤ 灰褐色粘土 (⑥よりも粘質)
 - ⑥ 灰青色土層 (細かい炭化物)
 - ⑦ 灰青色粘質土 (細かい炭化物)
 - ⑧ 灰青色粘質土 (炭化物なし)
 - ⑨ 黄褐色混入の青灰色土 (炭化物なし)
 - ⑩ 黒色土 (I)
 - ⑪ 灰褐色粘質土 (炭化物混入)
 - ⑫ 灰褐色粘質土 (炭化物混入)
 - ⑬ 灰褐色粘土 (⑬よりも粘質)
 - ⑭ 灰褐色粘土 (細かい炭化物)
 - ⑮ 砂 (黄色)

S D 201断面実測図②

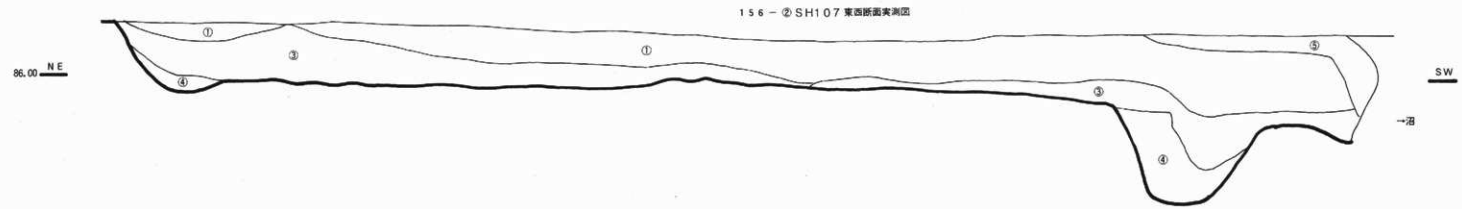
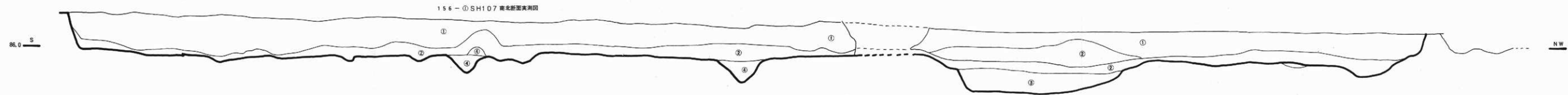

- ① 暗灰青色粘土層
 - ② 暗灰青色粘土層
 - ③ 灰青色粘土層
 - ④ 灰青色粘土層
 - ⑤ 灰青色砂質土層
- ①②は③④よりも炭化物が多い

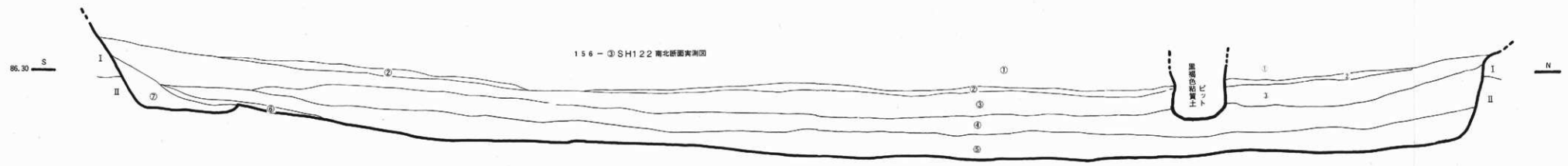

- 地山Ⅰ 灰褐色粘質土層
 - 地山Ⅱ 青灰色グライ粘土層
- ⅠとⅡは層位の変化（酸化層から還元層に至る層位の変化）
- ① 青灰褐色粘質土層（炭化物、土器400若干含む）
 - ② 灰白色砂質土層（炭物を余り含まない）
 - ③ 灰褐色粘質土層（炭化物、土器600、比較的良く含む）
 - ④ 淡黄灰褐色粘質土層（炭化物を比較的よく含む）
 - ⑤ 青灰褐色粘質土層（炭化物をわずかに含む）
 - ⑥ 黄褐色粘質土層（炭化物多量）
 - ⑦ 青灰褐色粘質土層



SH107・SH122断面実測図

157-① SK205 東壁断面実測図

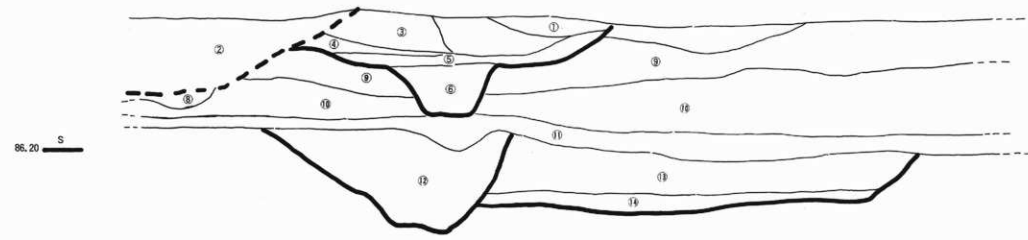

- ① 灰褐色粘土層 (鉄分の浸透が強い)
- ② 灰褐色粘土層 (赤褐色系)
- ③ 暗褐色粘質土層
- ④ 暗褐色粘質土層
- ⑤ 暗褐色粘質土層 (砂物の混入)
- ⑥ 暗褐色粘質土層及び灰褐色粘土層 (砂物の混入)
- ⑦ 灰褐色粘質土層 (⑥よりも少し暗いので)
- ⑧ 暗褐色粘質土層 (⑥よりも少し暗いので)
- ⑨ 暗褐色粘質土層
- ⑩ 暗褐色粘質土層 (微量の炭化物、褐色を帯びる)
- ⑪ 暗褐色粘質土層
- ⑫ 暗褐色粘質土層
- ⑬ 暗褐色粘質土層
- ⑭ 暗褐色粘質土層
- ⑮ 暗褐色粘質土層
- ⑯ 暗褐色粘質土層
- ⑰ 暗褐色粘質土層
- ⑱ 暗褐色粘質土層
- ⑲ 暗褐色粘質土層
- ⑳ 暗褐色粘質土層
- ㉑ 暗褐色粘質土層
- ㉒ 暗褐色粘質土層
- ㉓ 暗褐色粘質土層
- ㉔ 暗褐色粘質土層
- ㉕ 暗褐色粘質土層
- ㉖ 暗褐色粘質土層
- ㉗ 暗褐色粘質土層
- ㉘ 暗褐色粘質土層
- ㉙ 暗褐色粘質土層
- ㉚ 暗褐色粘質土層
- ㉛ 暗褐色粘質土層
- ㉜ 暗褐色粘質土層
- ㉝ 暗褐色粘質土層
- ㉞ 暗褐色粘質土層
- ㉟ 暗褐色粘質土層
- ㊱ 暗褐色粘質土層
- ㊲ 暗褐色粘質土層
- ㊳ 暗褐色粘質土層
- ㊴ 暗褐色粘質土層
- ㊵ 暗褐色粘質土層
- ㊶ 暗褐色粘質土層
- ㊷ 暗褐色粘質土層
- ㊸ 暗褐色粘質土層
- ㊹ 暗褐色粘質土層
- ㊺ 暗褐色粘質土層
- ㊻ 暗褐色粘質土層
- ㊼ 暗褐色粘質土層
- ㊽ 暗褐色粘質土層
- ㊾ 暗褐色粘質土層
- ㊿ 暗褐色粘質土層

157-② SK203 東壁断面実測図



- ① 灰青色砂層 (炭化物の混入)
 - ② 灰青色砂層 (炭化物の混入)
 - ③ 灰青色粘質土層 (炭化物を含む)
 - ④ 灰青色粘質土層 (炭化物を含む)
- 地山は灰青色砂層で ①②ともわずかながら褐色を帯びている

157-③ SK210 北壁断面実測図

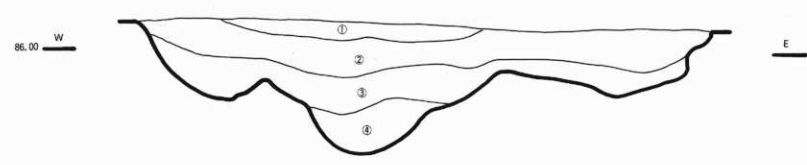

157-⑤ SK209 南壁断面実測図

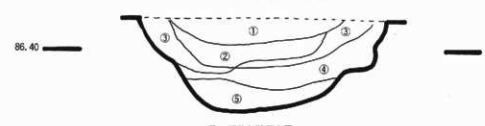

- ① 灰青色砂質土層
 - ② 灰青色砂質土層
 - ③ 灰青色砂質土層
 - ④ 灰青色砂質土層
 - ⑤ 灰青色砂質土層
- ②④⑤において炭化物混入が見られる

157-⑥ SK221 東壁断面実測図

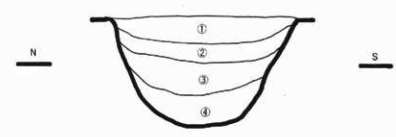

- ① 暗褐色粘質土層 (炭化物片多量)
- ② 灰褐色粘質土層 (炭化物片を含む)
- ③ 灰褐色粘質土層 (炭化物片を若干含むが、土器片は少なく②よりも色調がやや濃い)
- ④ 黒灰色泥土層 (炭化物片を若干含むが、土器片の検出はない)

157-⑧ SK210 西壁断面実測図

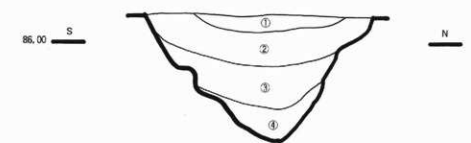

- ① 暗褐色粘質土層 (①②は③より炭化物の量が多く層の方向による)
- ② 暗褐色粘質土層
- ③ 暗褐色粘質土層
- ④ 暗褐色粘質土層

157-④ SK218 北壁断面実測図

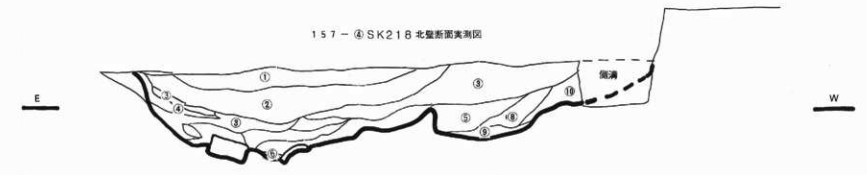

- ① 青灰色粘質土 (極めて少ないが炭化物)
 - ② 暗褐色粘質土 (炭化物多い)
 - ③ 暗褐色粘質土層 (炭化物混入層を含む)
 - ④ 暗褐色粘質土 (②と同じ)
 - ⑤ 青灰色粘質土層 (炭化物を含む層がブロック状に混入している)
 - ⑥ ③に類似する
 - ⑦ 青灰色粘質土
 - ⑧ ⑤と類似する (炭化物が多い)
 - ⑨ ⑤と類似する (炭化物が多い)
 - ⑩ 淡青灰色粘質土 (②に類似し炭化物も多く含む)
- 土器は底面の⑤内に入る

157-⑦ SK220 北壁断面実測図

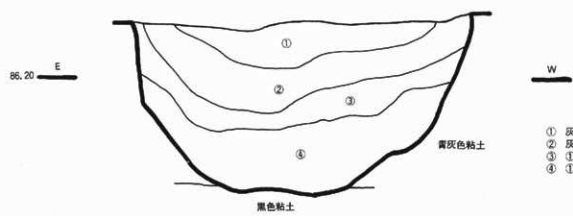

- ① 灰青色粘質土
- ② 灰褐色粘質土
- ③ ①と同質
- ④ ①と同質 汚れが目立つ

157-⑨ SK221 南壁断面実測図

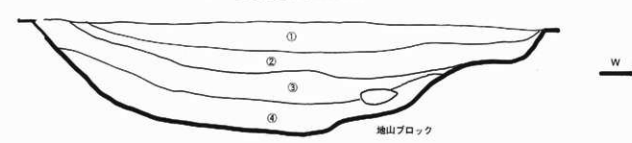

地山ブロック

イ・ロ地区遺構断面図



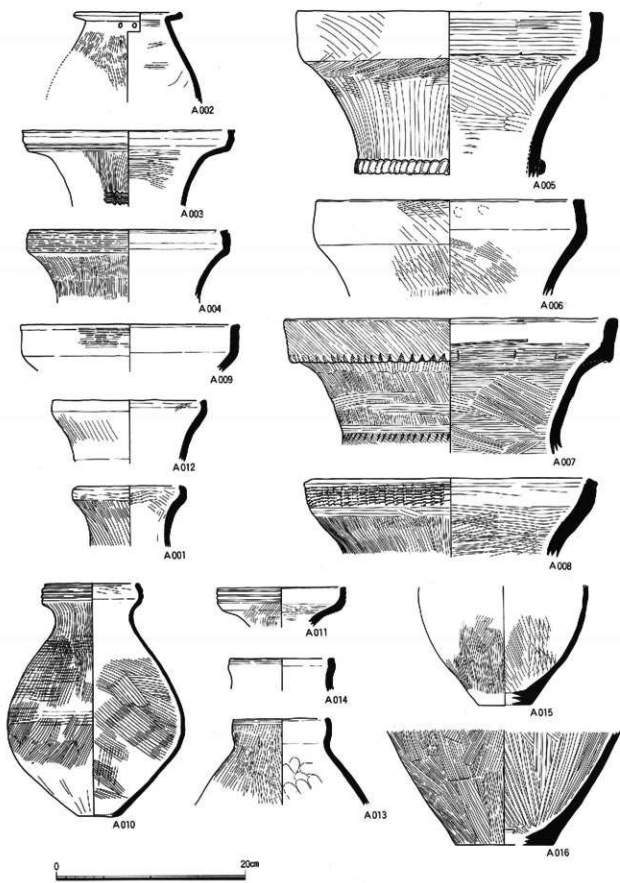

A001~A016 (S D151下層)

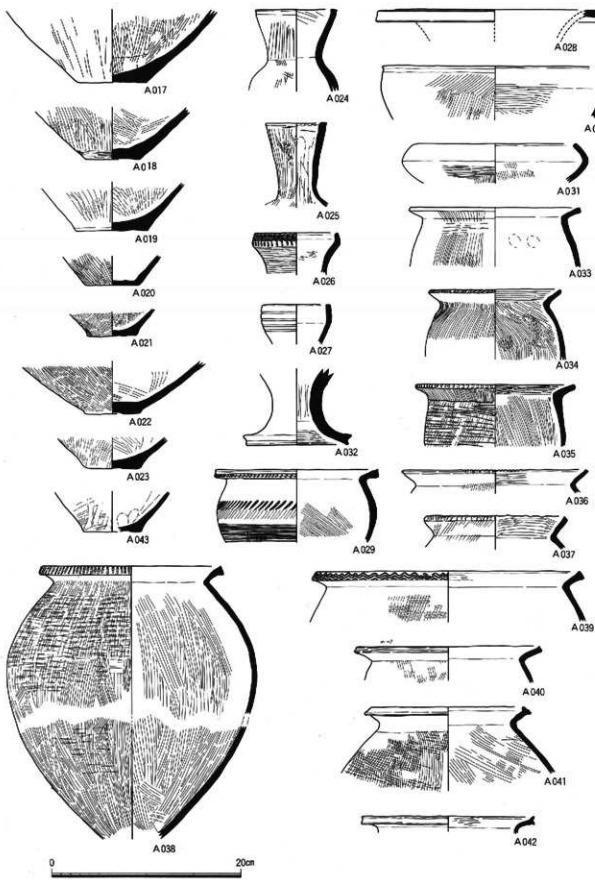

A017~A043 (S D151下層)

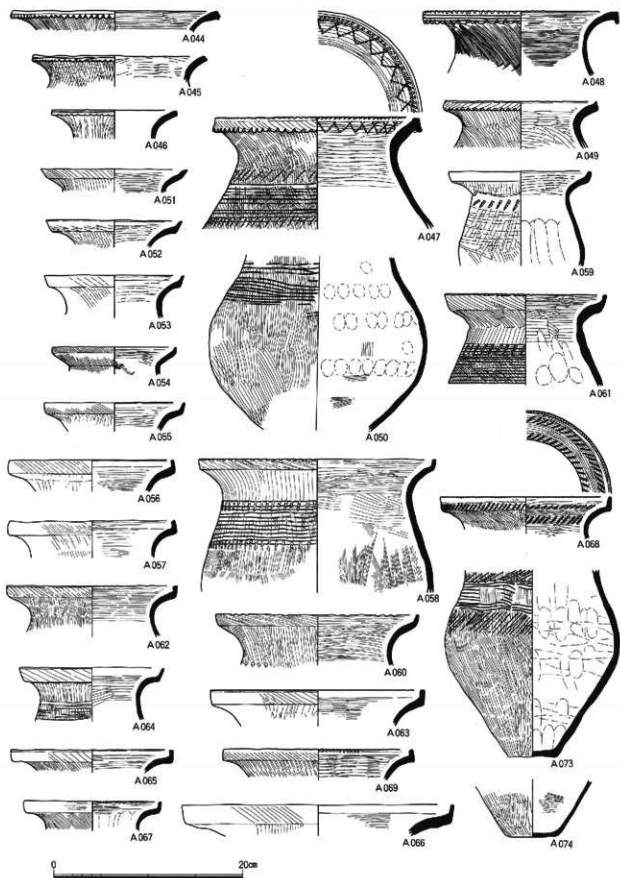

A044—A069、A073、A074(S D151下層)

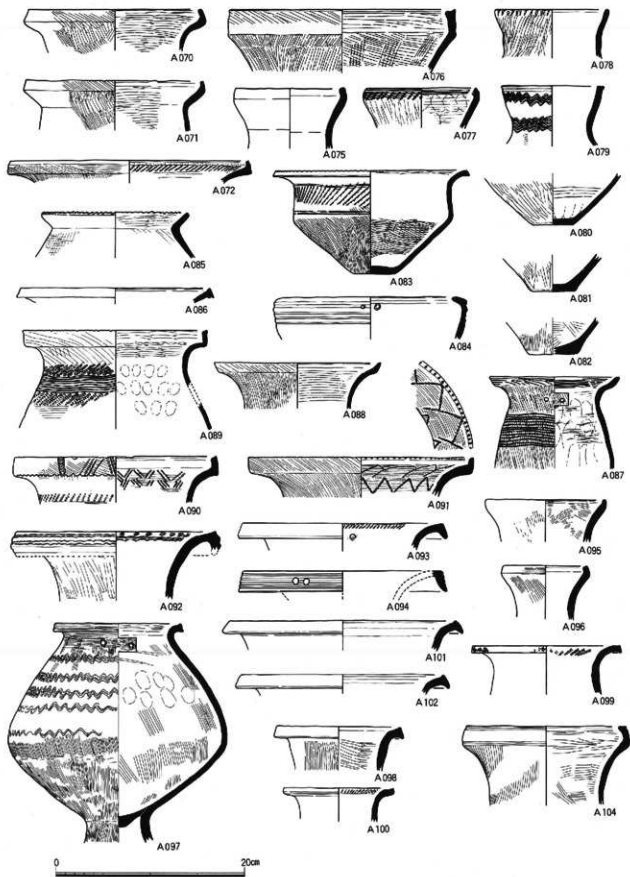

A070~A072(S D151下層)、A075~A091(S D151中層)、A092~A102、A104(S D151上層)

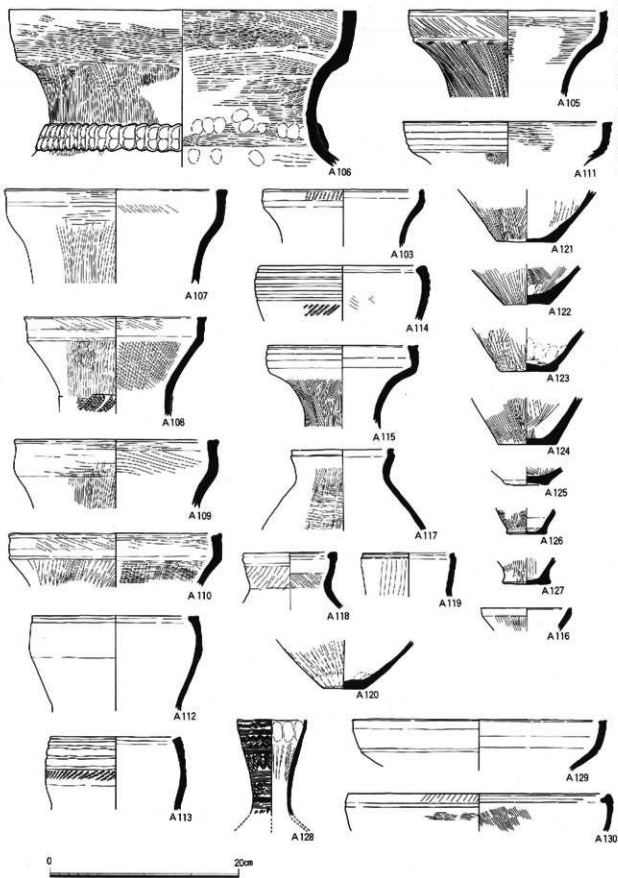

A103・A105～A130(S D151上層)

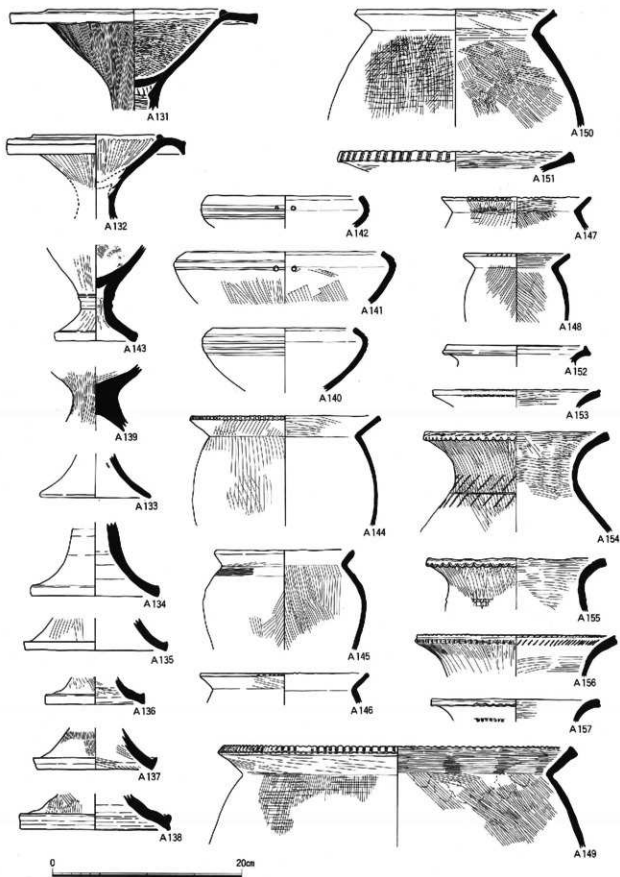

A131～A157 (S D151上層)

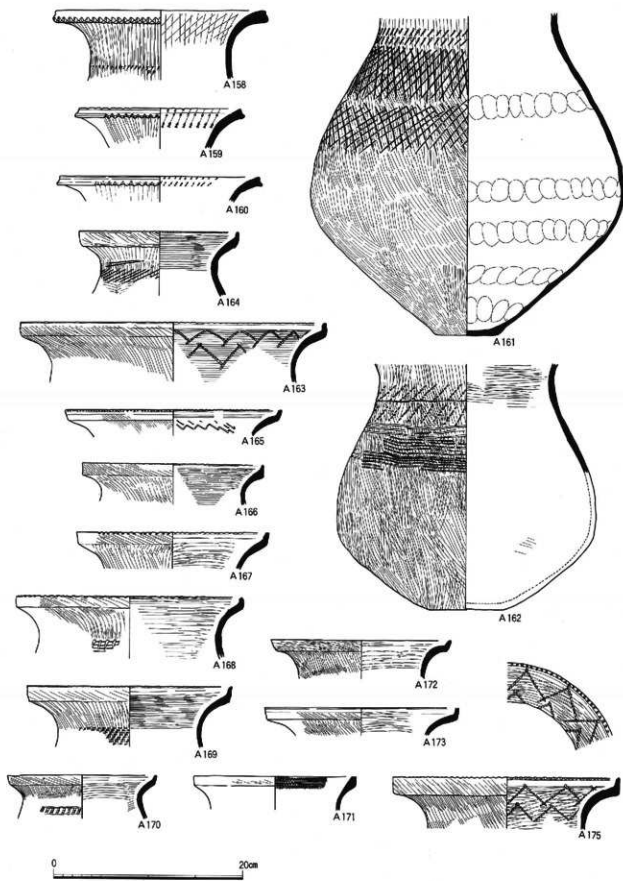

A158~A173、A175(SD151上層)

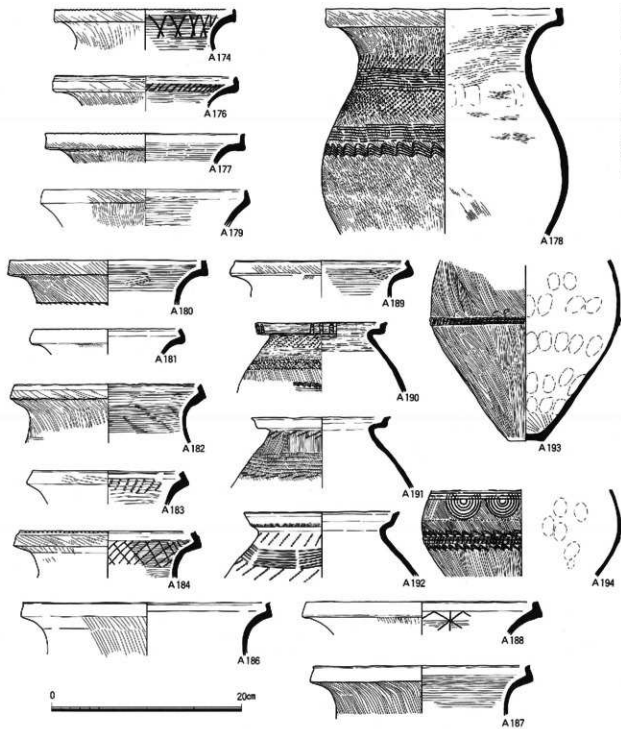

A174, A176~A184・A186~A194(S D151上層)

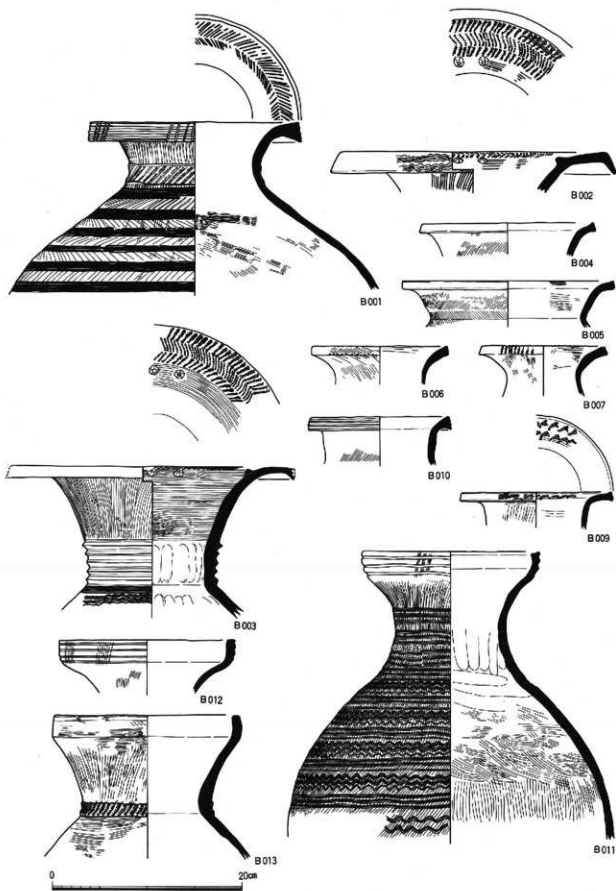

B001~B007、B009~B013(S D152A下層)

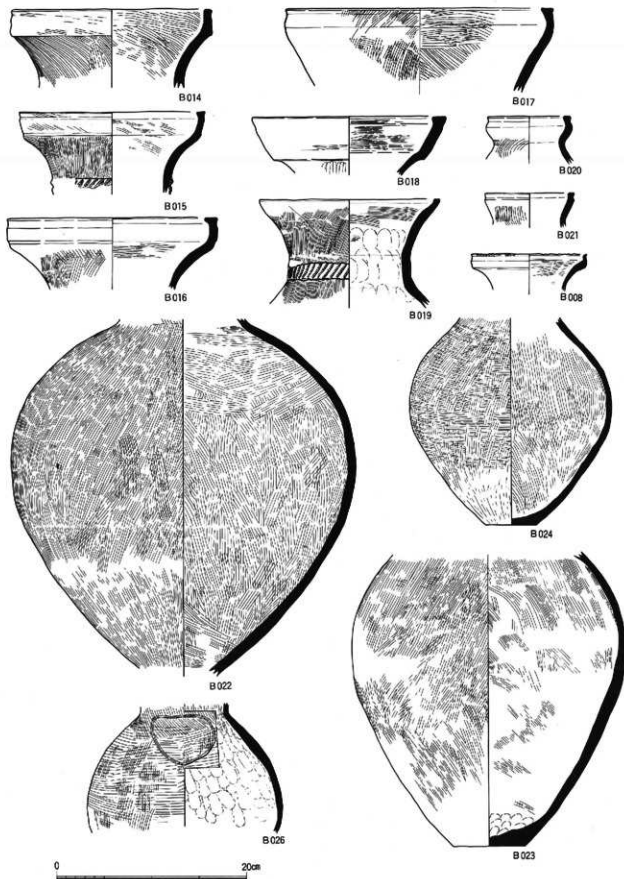

B008・B014～B024、B026(S D152A 下層)

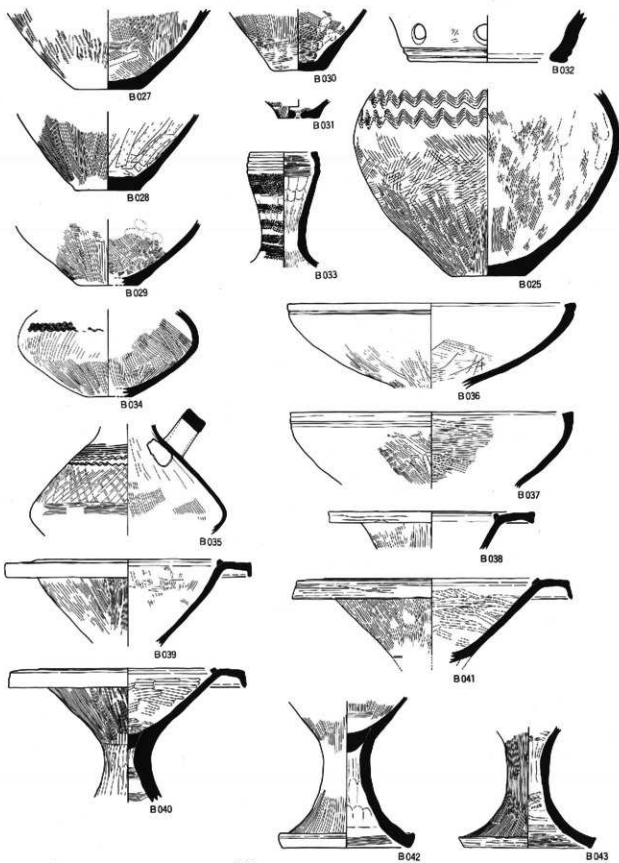

B025、B027~B043(SD152A下層)

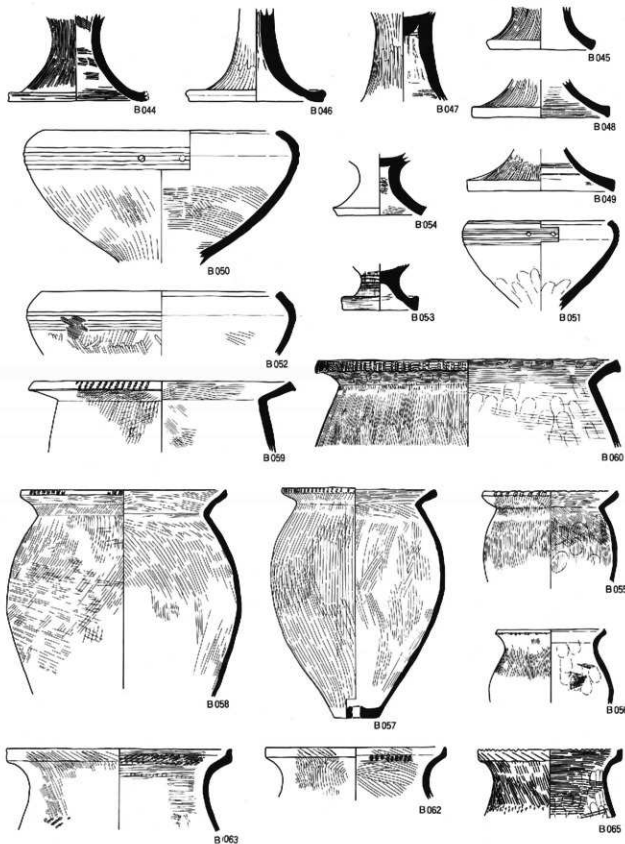

0 20cm

B044~B060、B062、B063、B065(SD152A下層)

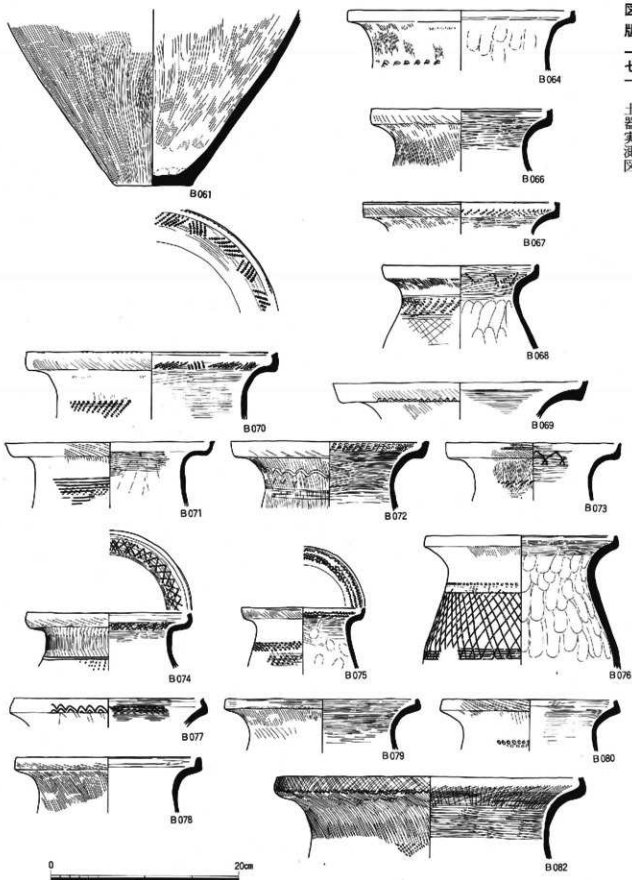

B061、B064、B066~B080、B082(SD152A下層)

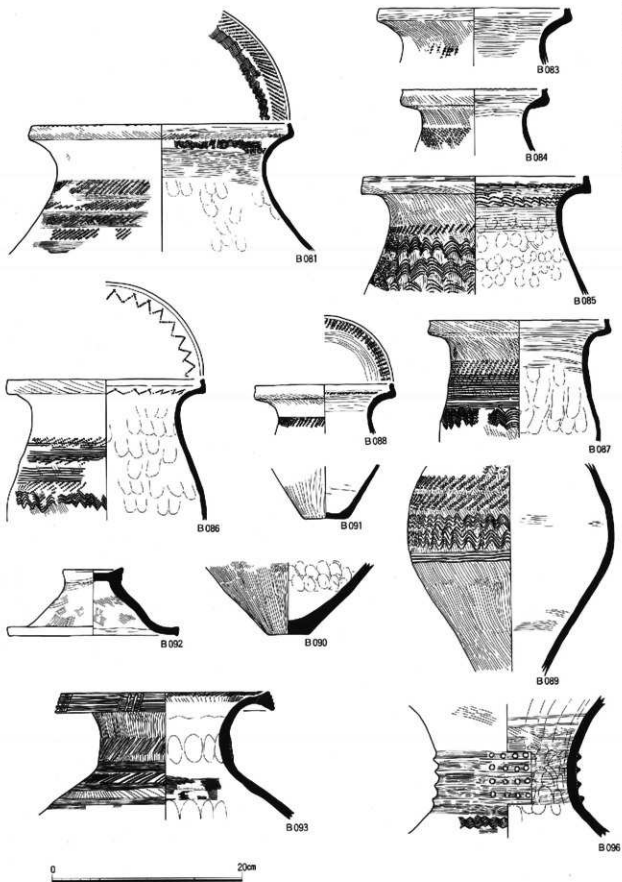

B081、B083~B092(SD152A下層)、B093、B096(SD152A上層)

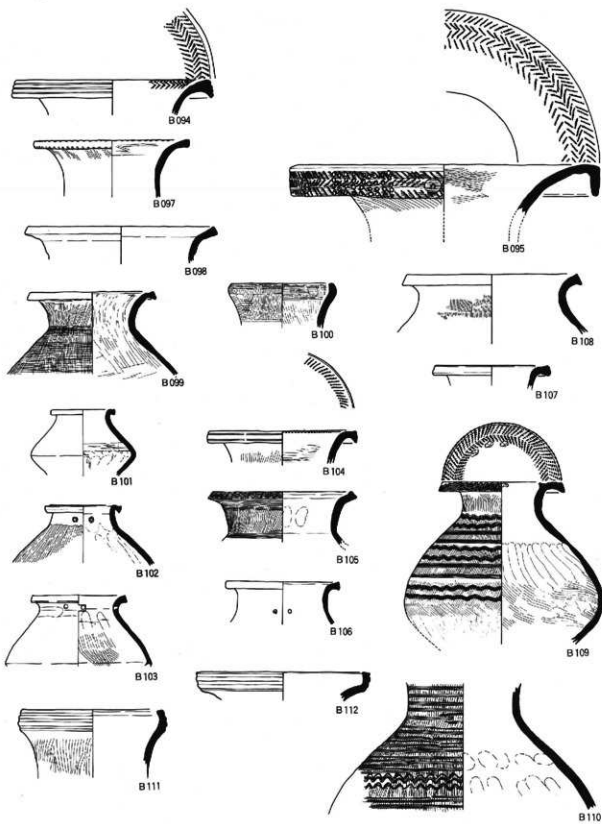

B094、B095、B097～B112(S D152上層)

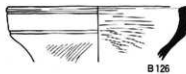
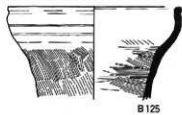
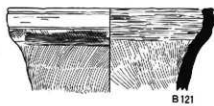
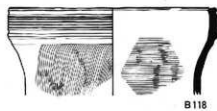
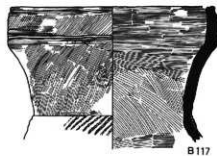
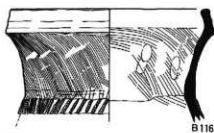
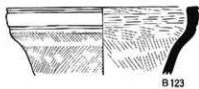
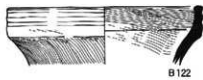
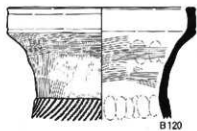
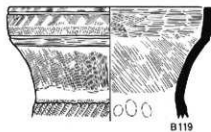
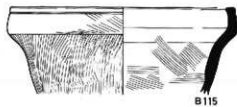
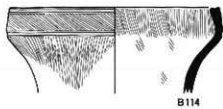
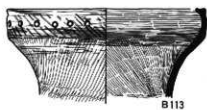

B113~B126 (S D152A上層)

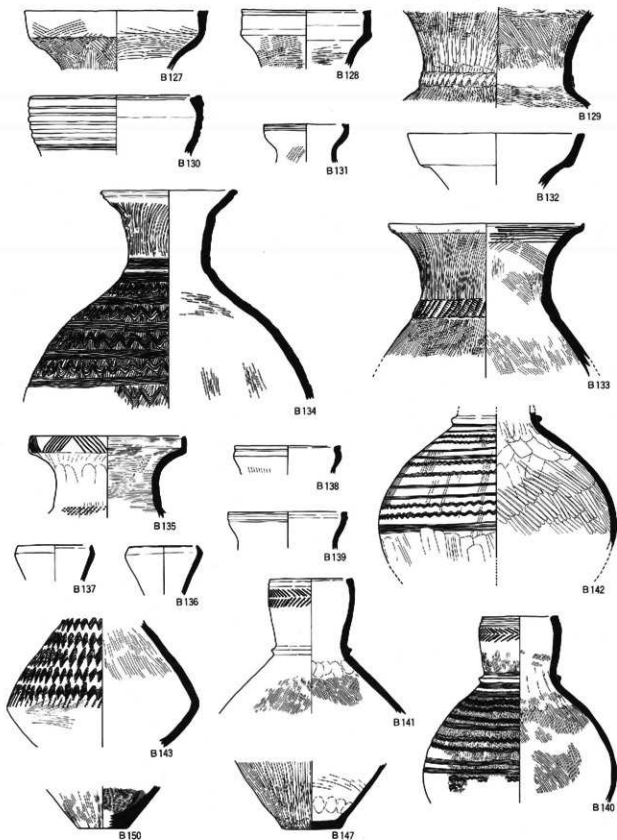

B127~B143、B147、B150(SD152A上層)

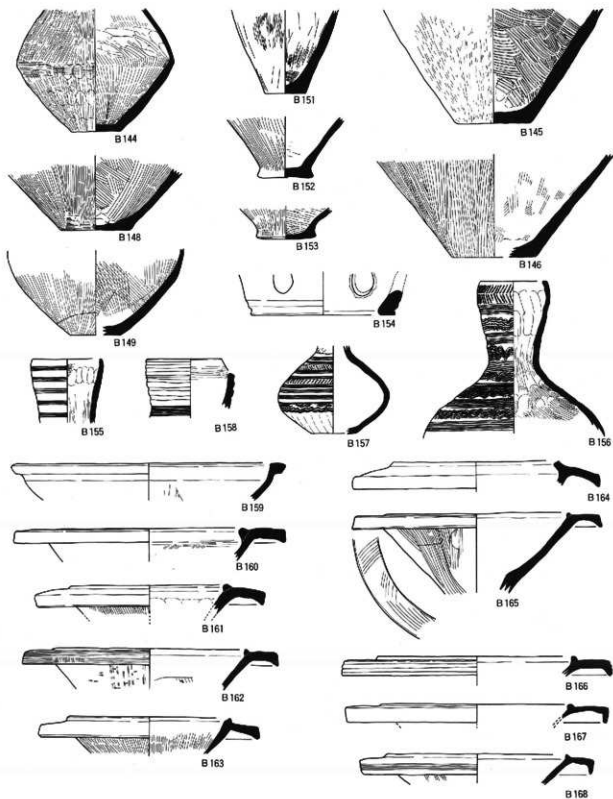

B144~B146, B148, B149, B151~B168 (SD152A上層)

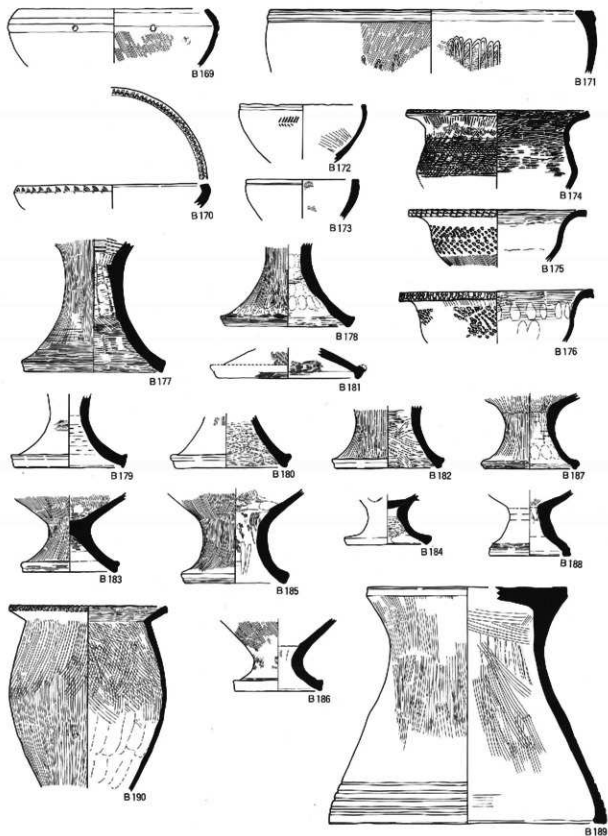

B169~B190 (S D152A上層)

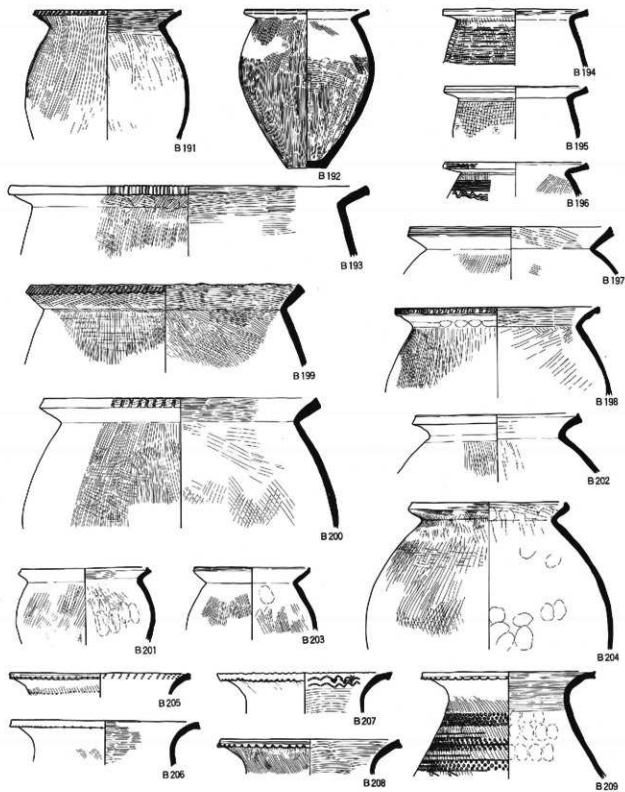

0 20cm

B191~B209 (S D152 A上層)

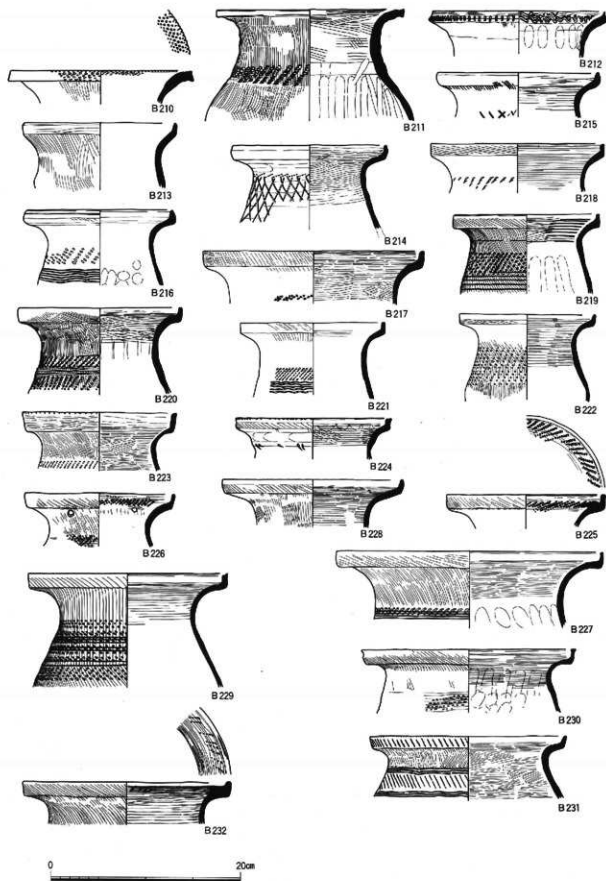

B210～B232 (SD152A 上層)

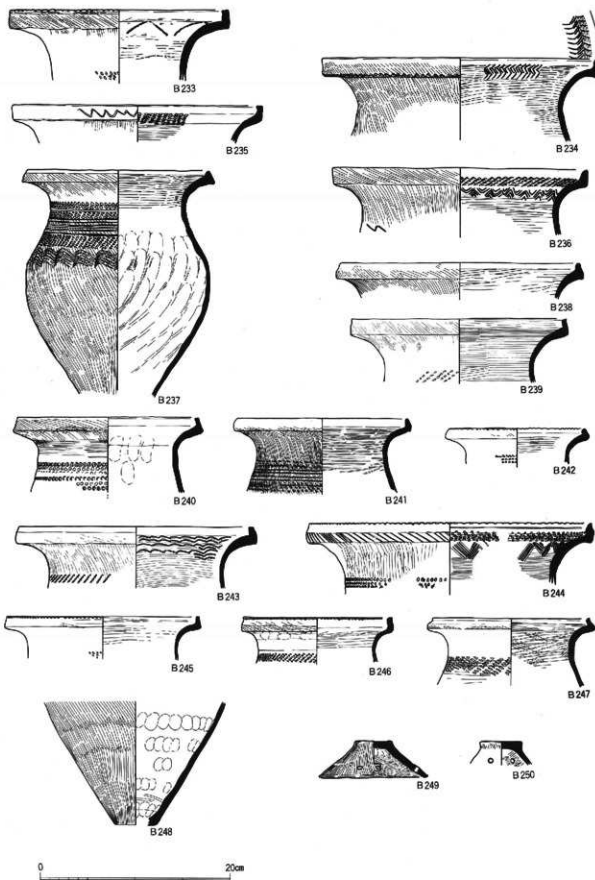

B233~B250 (S D152A上層)

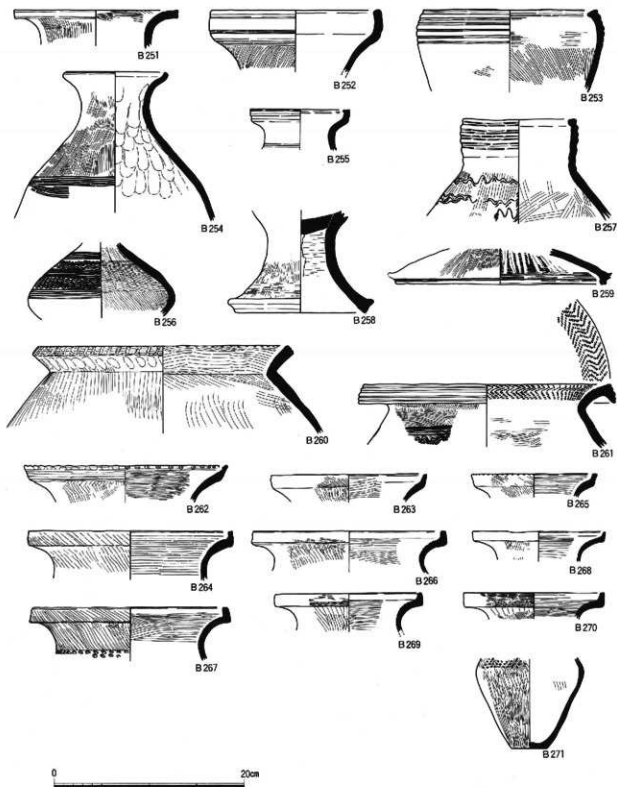

B251~B271 (S D152A 層位不明)

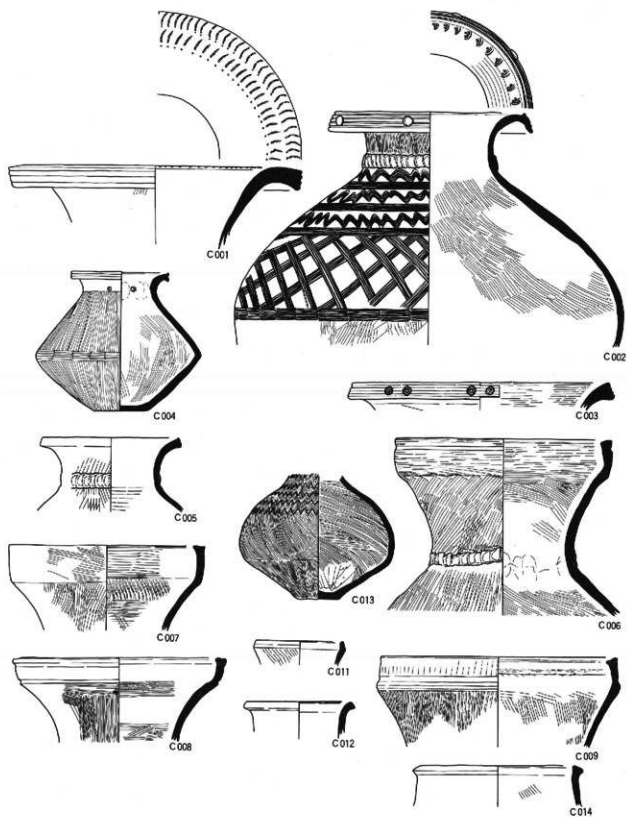

C001~C009、C011~C014 (S D152 B)

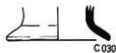
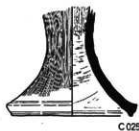
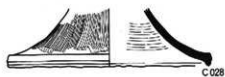
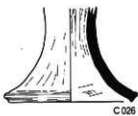
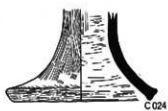
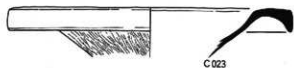
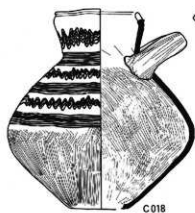
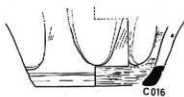
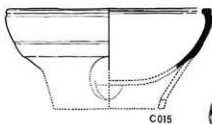
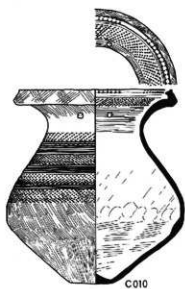

C010、C015～C030(S D152B)

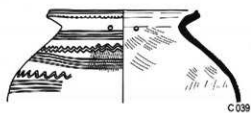
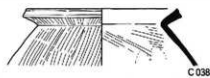
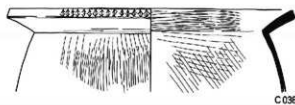
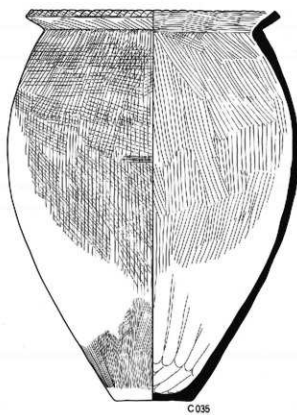
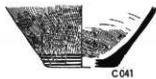
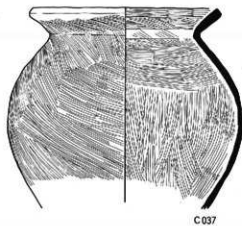
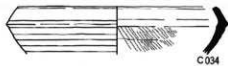
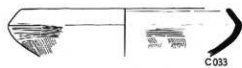
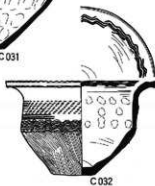
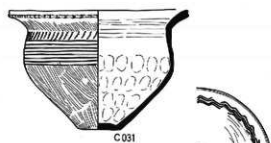

C031~C041、C043(SD152B)

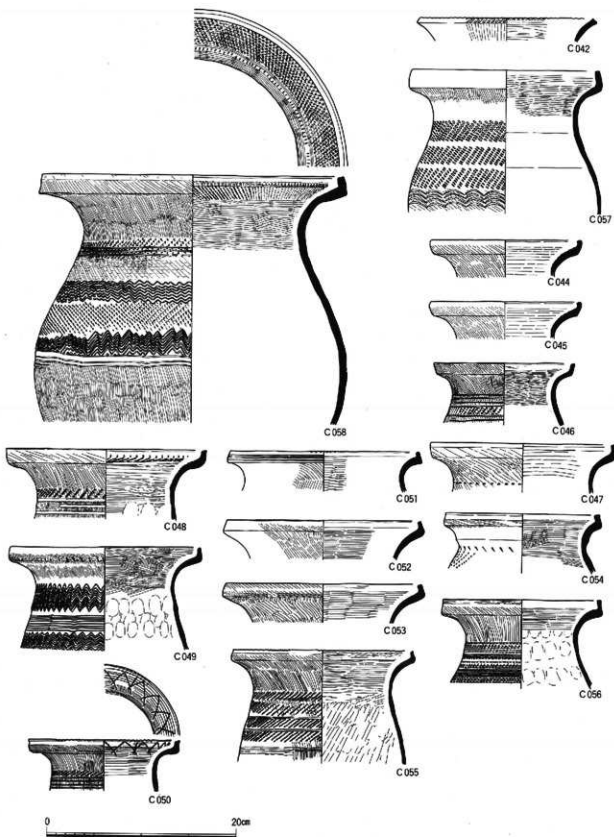

C042、C044～C058(S D152B)

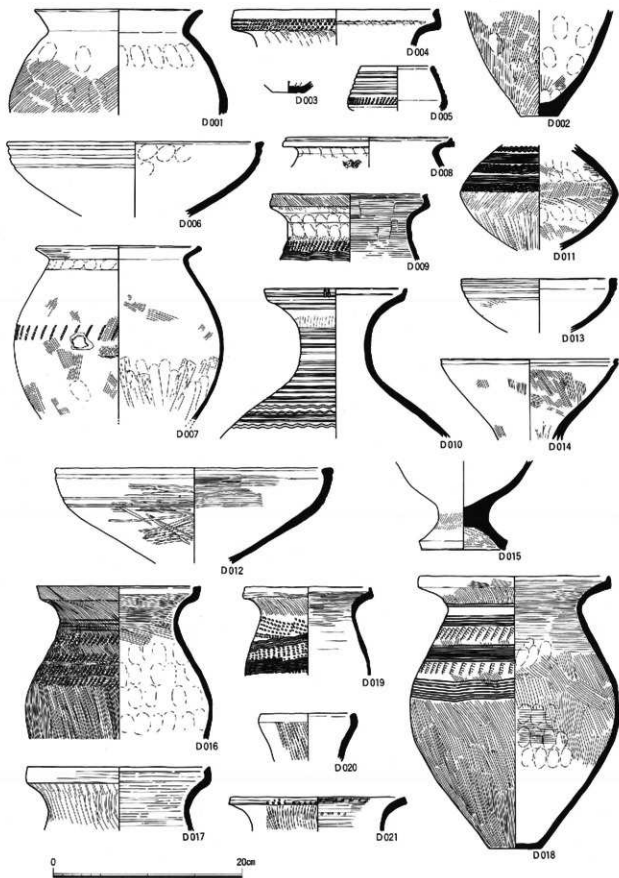

D001~D003(S H001)、D004(S H002)、D005~D009(S H004)、D010~D019(S H005)、D020~D021(S H007)

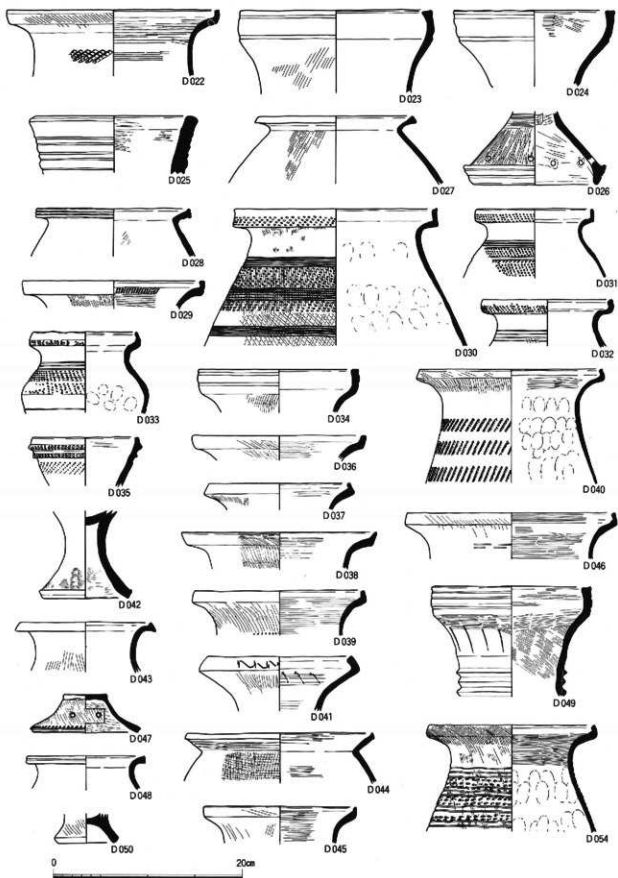

D022 (S H009)、D023~D033 (S H012)、D034~D037 (S H013)、D038~D040 (S H015)、
D041~D042 (S H016)、D043~D047 (S H017)、D048~D050、D054 (S H018)

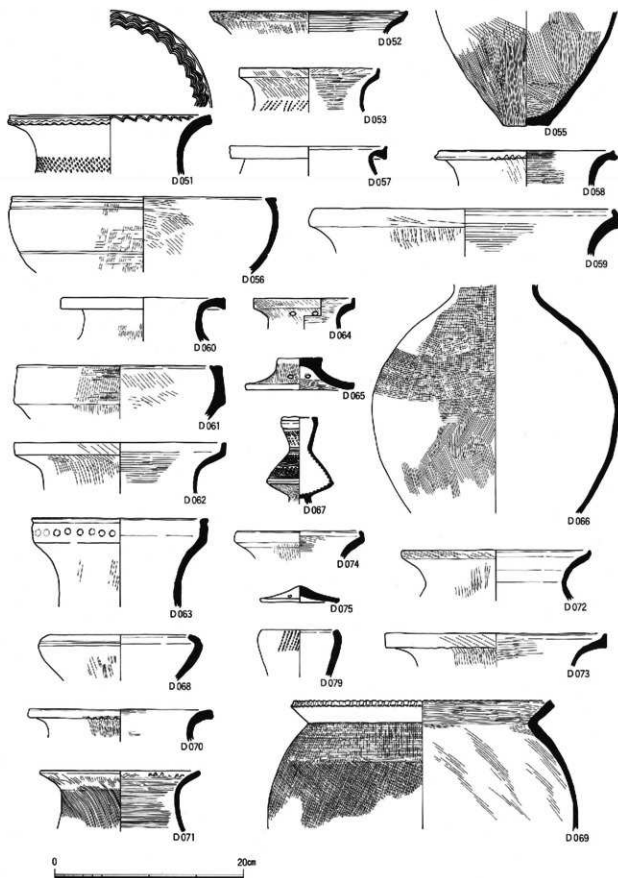

D051~D053、D055(S H018)、D056~D062(S H020)、D063~D064(S H021)、D065(S H022)、
D066~D075(S H024)、D079(S H028)

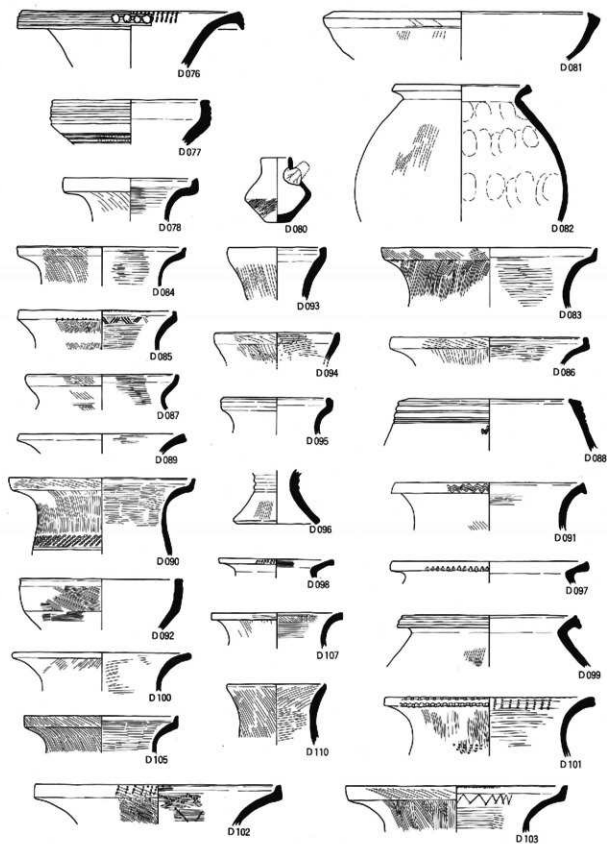

D076~D077(S H025)、D078、D080~D087(S H028)、D088~D090(S H029)、D091~D103、D105
(S H030)、D110(S H033)、D107(S H032)

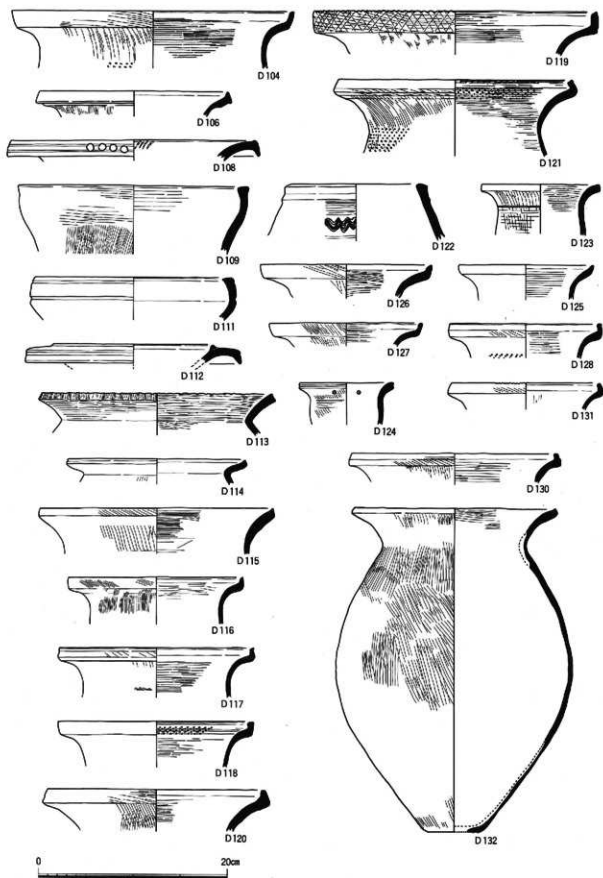

D104(S H030)、D106(S H031)、D108、D109、D111~D121(S H033)、D122~D128(S H034)、
D130、D131(S H035)、D132(S H037)

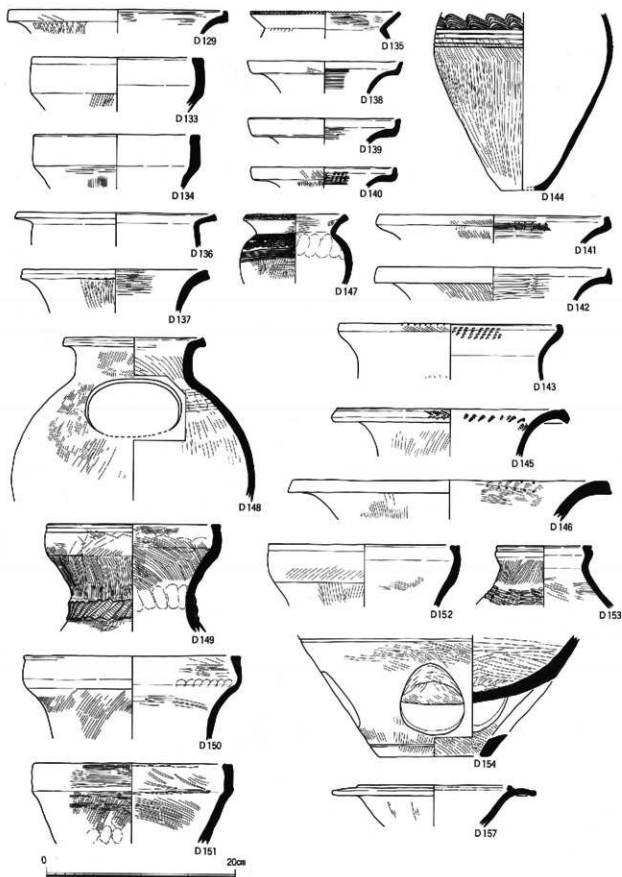

D129(S H035)、D133~D143(S H037)、D144(S H038)、D145~D154、D157(S H040)

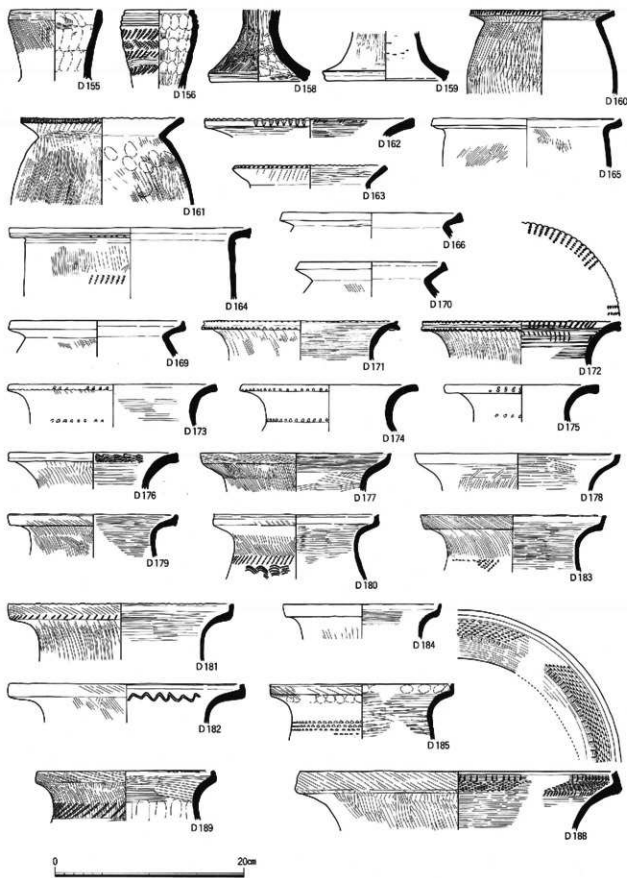

D155、D156、D158～D166、D169～D185、D188、D189(S H040)

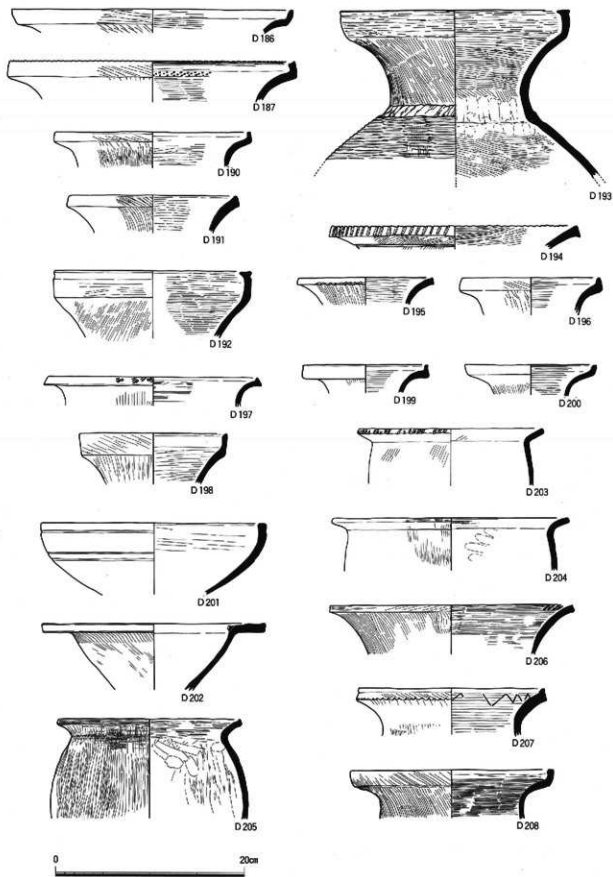

D186、D187、D190、D191(S H040)、D192(S H041)、D193~D196(S H042)、D197、D198(S H043)、
D199~D208(S H044)

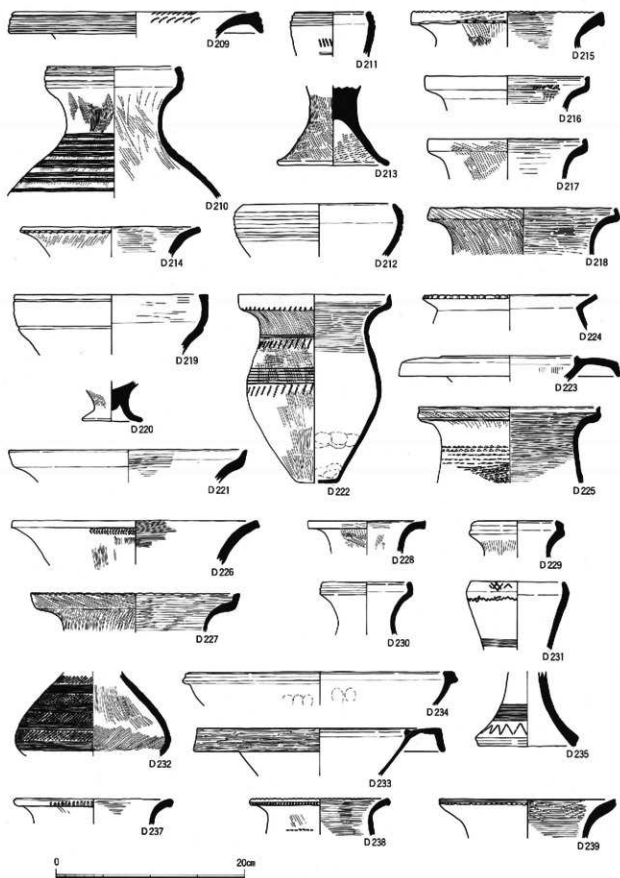

D209~D218 (S H045)、D219~D222 (S H046)、D223~D225 (S H047)、D226、D227 (S H048)、
D228~D235、D237~D239 (S H049)、D234 (S H052)

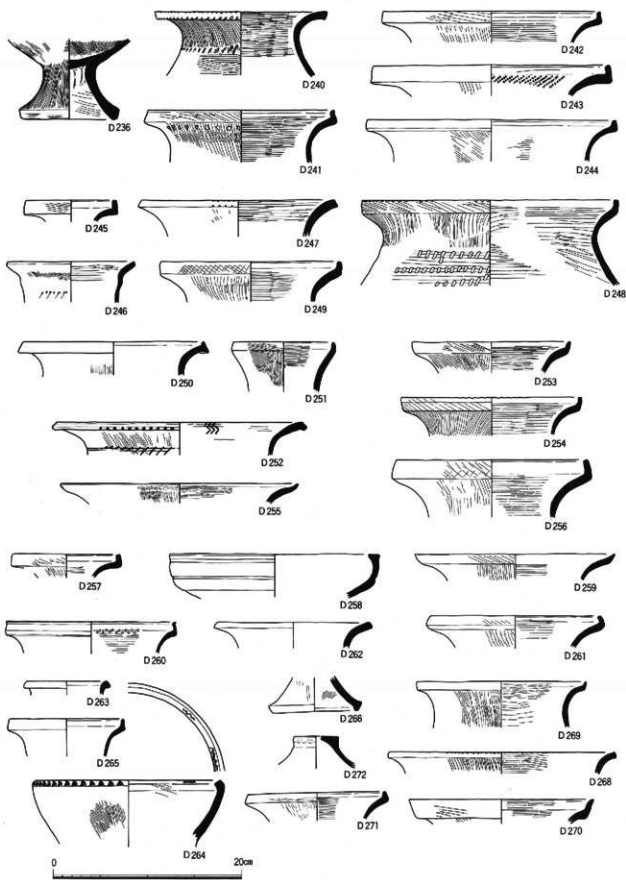

D236、D240~D244(S H049)、D245~D249(S H050)、D250~D256(S H052)、D257~D261(S H057)、
D262~D265、D268~D272(S H058)

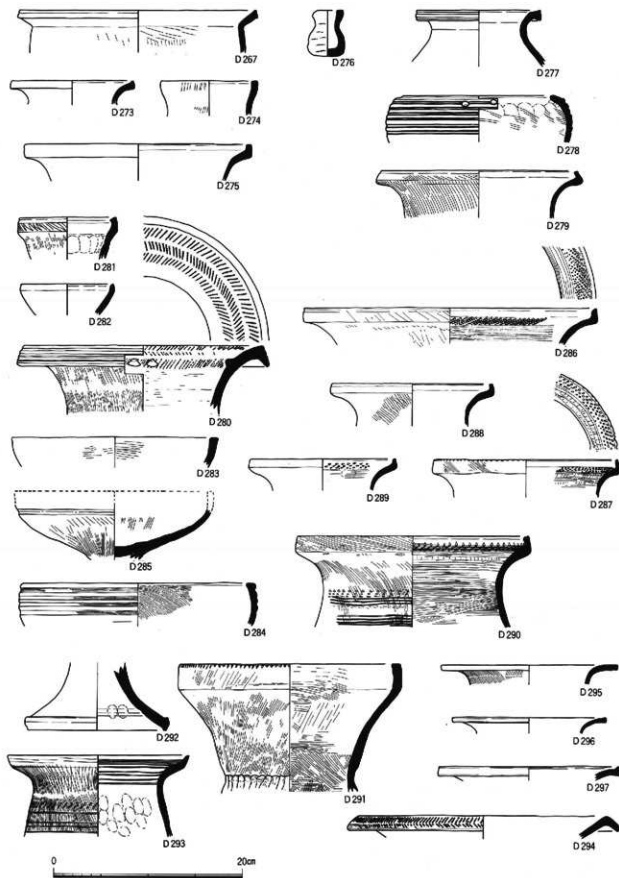

D 267、D 273～D 275(S H059)、D 276(S H061)、D 277～D 279(S H062)、D 280～D 290(S H063)、
D 291～D 293(S H064)、D 294～D 297(S H065)

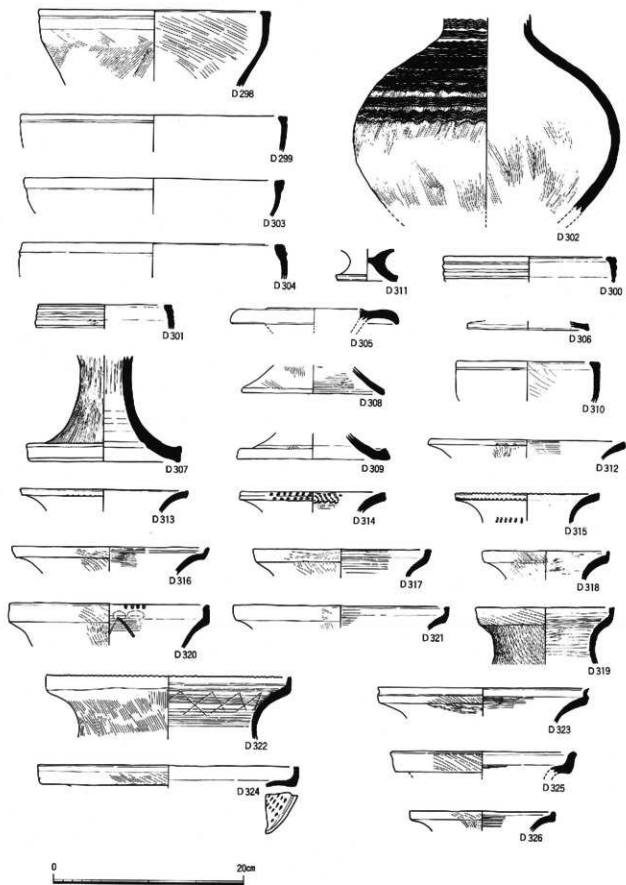

D 298 ~ D 326 (S H 065)

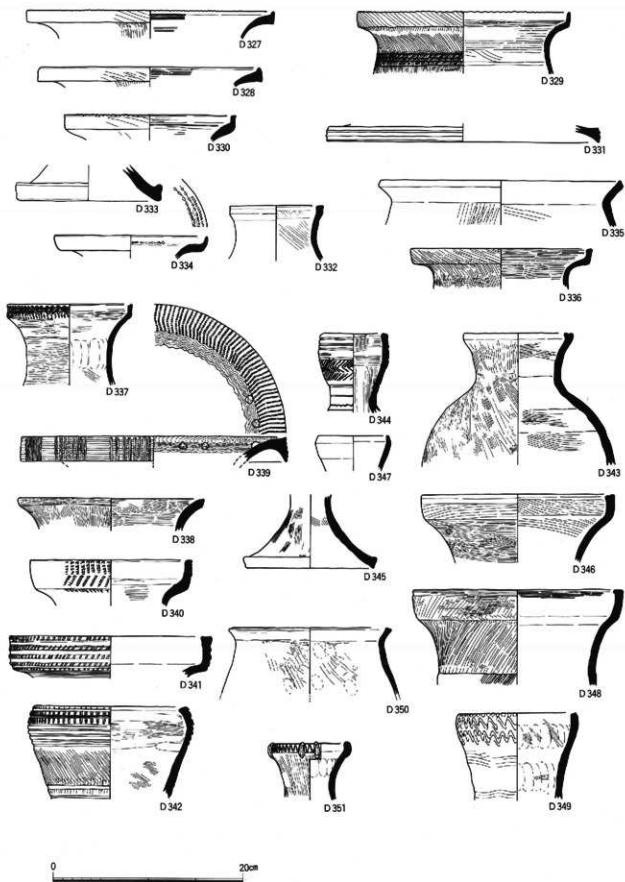

D 327~D 331 (S H065)、D 332~D 334 (S H066)、D 335~D 336 (S H067)、D 337~D 345 (S H068)、
D 346~D 347 (S H069)、D 348~D 351 (S H070)

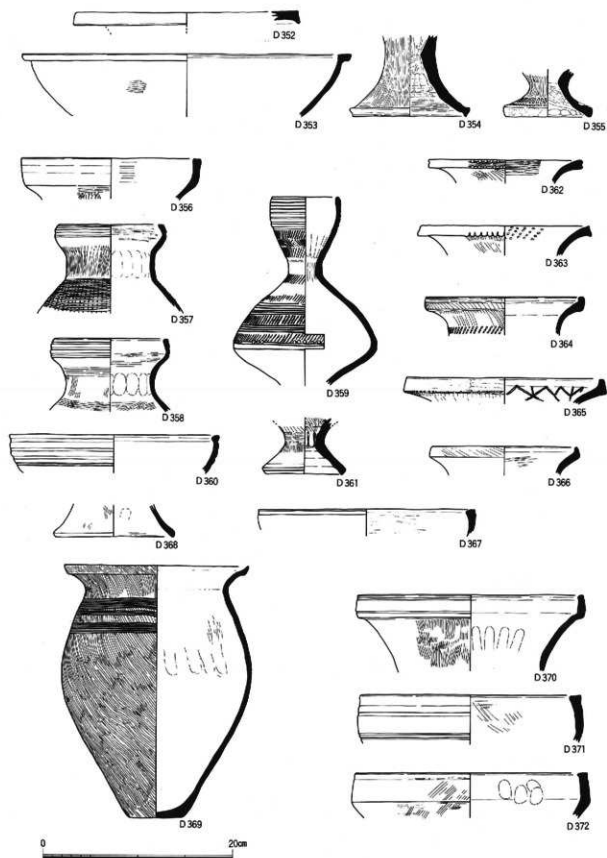

D 352~D 355 (S H070)、D 356~D 366 (S H071)、D 367~D 369 (S H072)、D 370~D 372 (S H073)

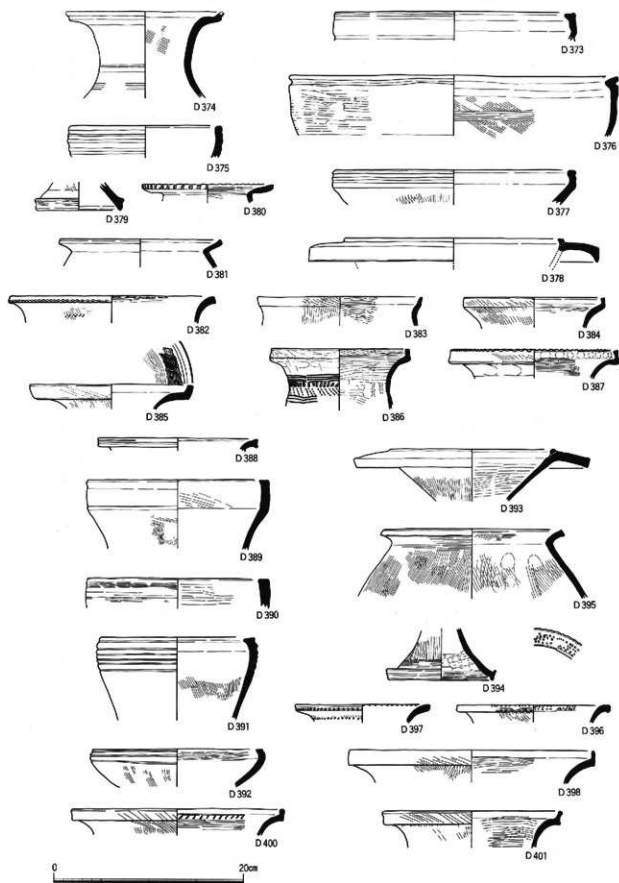

D 373~D 387 (S H073)、D 388~D 398、D 400、D 401 (S H074)

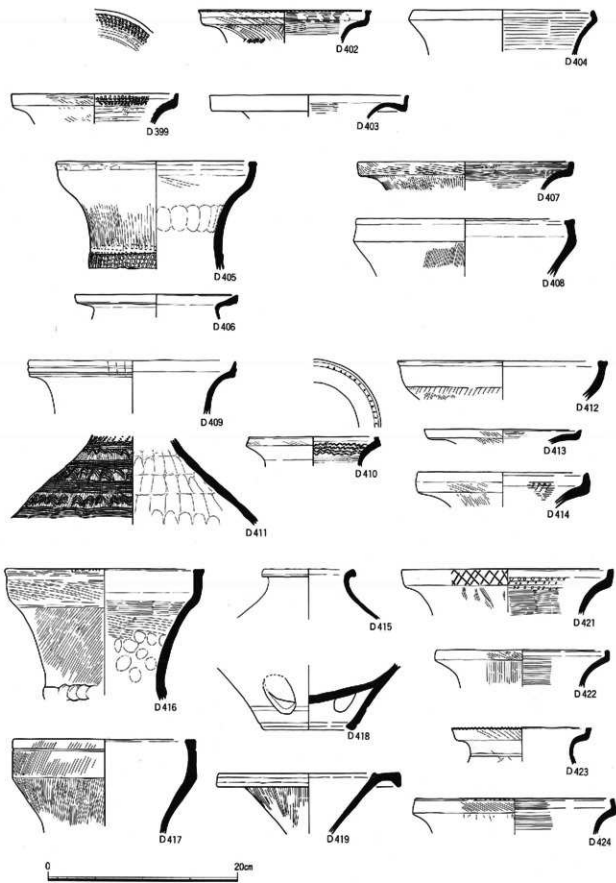

D399、D402~D404(S H074)、D405、D406(S H075)、D407(S H077)、D408(S H055)、
D409~D419(S H078)、D421~D424(S H079)

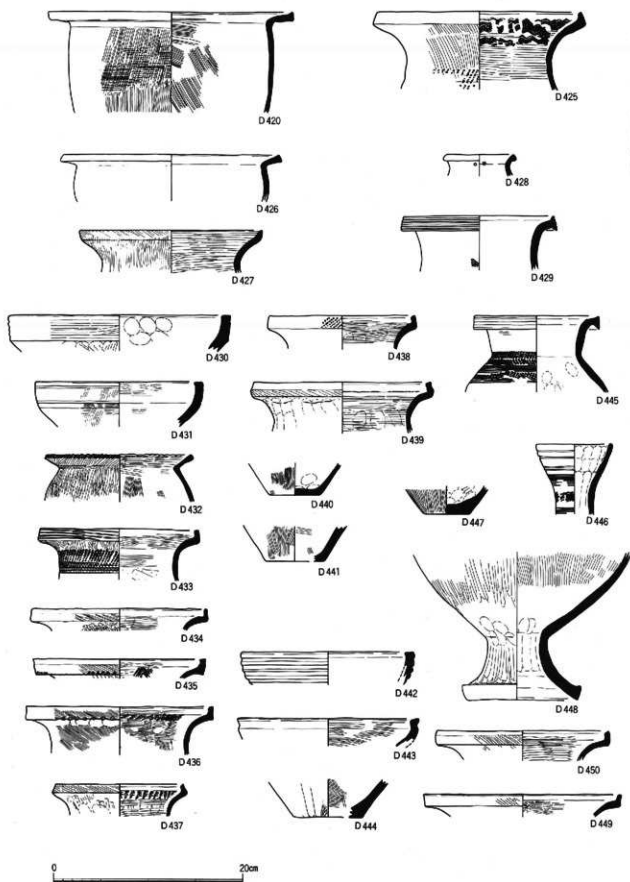

D420、D425(S H079)、D426、D427(S H080)、D428、D429(S H081)、D430~D438(S K001)、
D439~D441(S K002)、D442~D444(S K005)、D445~D450(S K006)

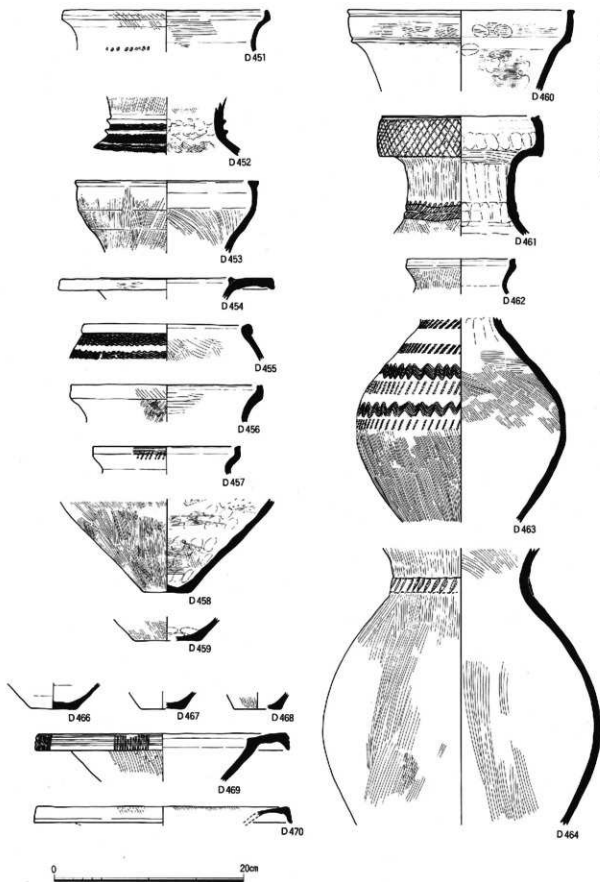

D451 (S K011)、D452~D459 (S K015)、D460~D464、D466~D470 (S K016)

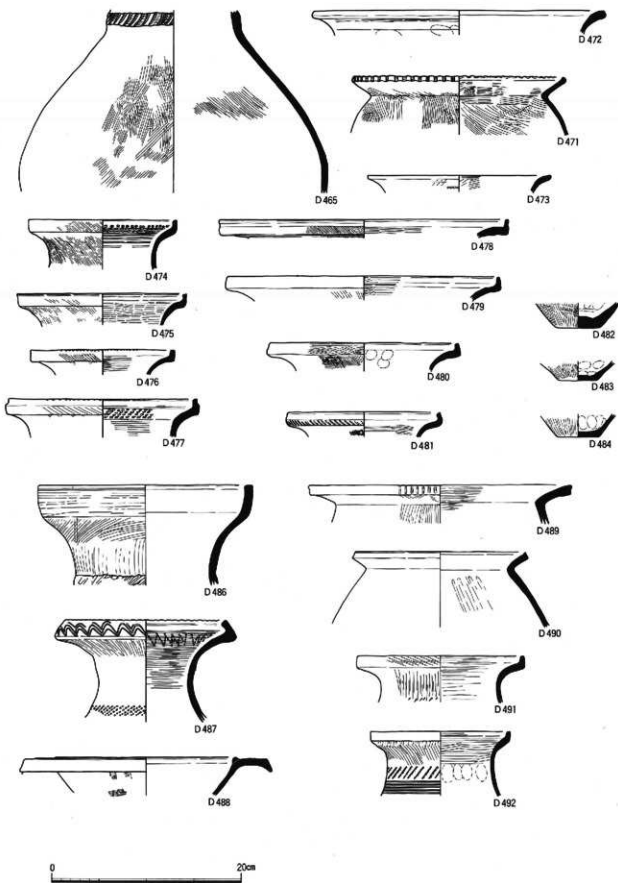

D465、D471~D484(S K016)、D486~D492(S K024)

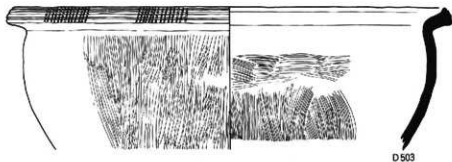
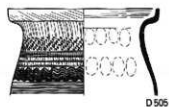
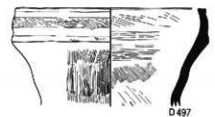
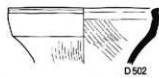
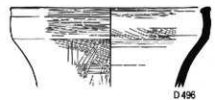
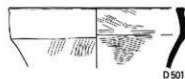
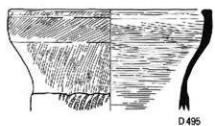
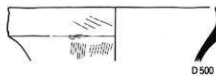
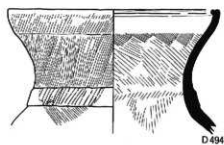
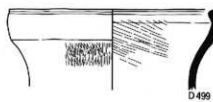
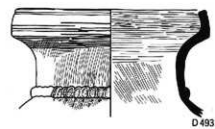

D493~D497、D499~D505(S K025)

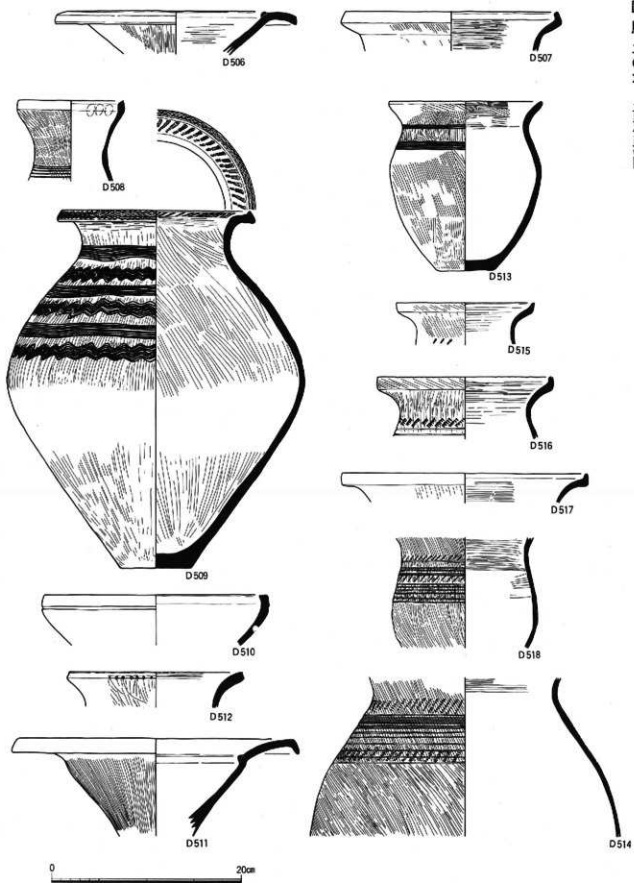

D506、D507 (S K026)、D508~D518 (S K027)

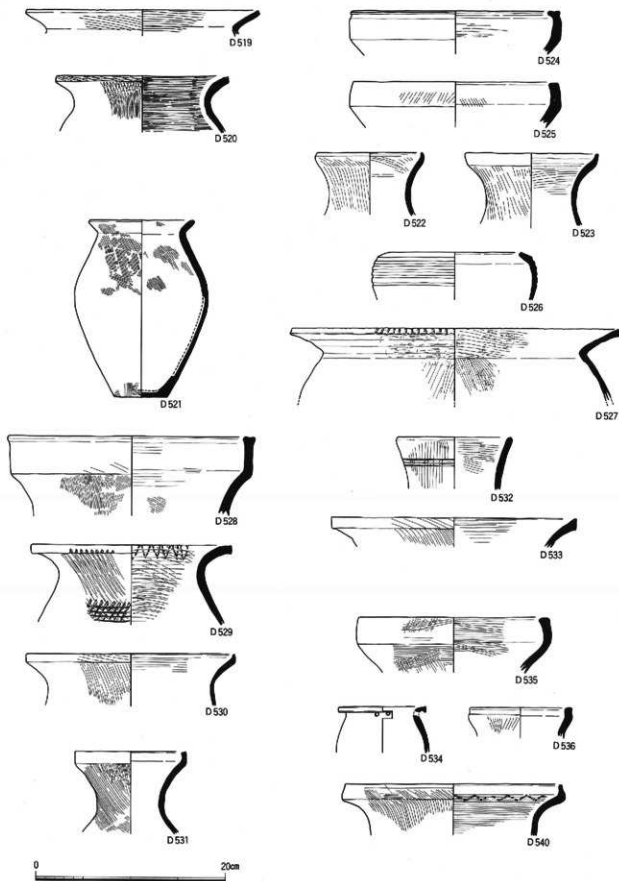

D519、D520 (S K028)、D521 (S K030)、D522~D527 (S K031)、D528~D530 (S K033)、D531 (S K035)、
D532、D533 (S K040)、D534~D536、D540 (S K044)

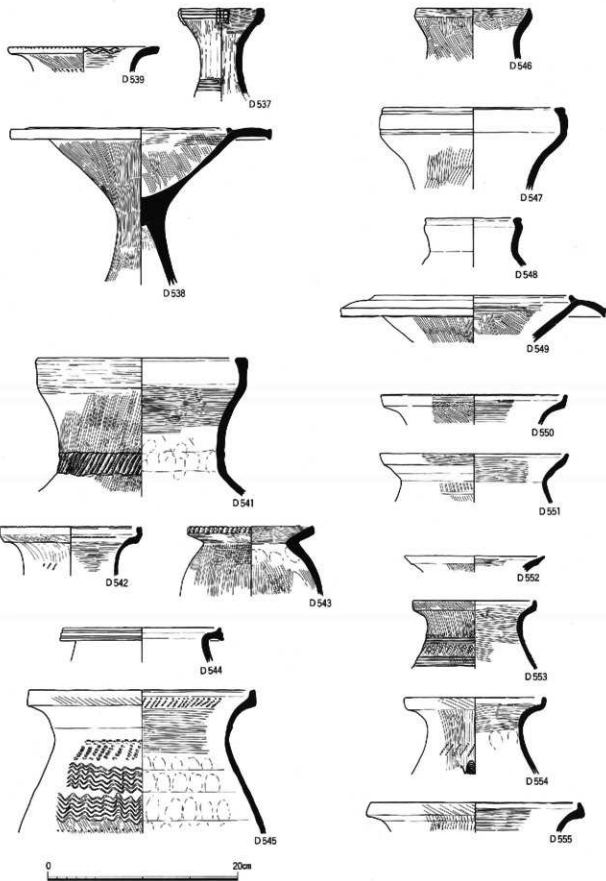

D537~D539 (S K044)、D541~D545 (S K046)、D546 (S K048)、D547~D549 (S K050)、D550、
D551 (S K053)、D552~D555 (S K054)

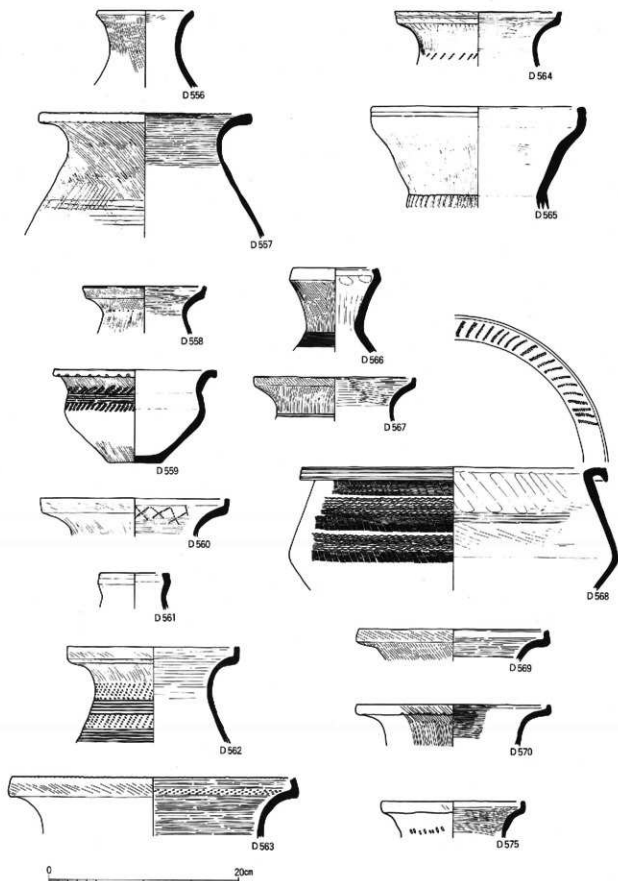

D556、D557(S K064)、D558(S K066)、D559(S K069)、D560(S K070)、D561(S K073)、D562、
D563(S K076)、D564(S K083)、D565(S K084)、D566、D567(S K090)、D568(S K091)、D569(S K095)、
D570(S K096)、D575(S K101)



D571～D574 (S K100)、D576 (S K102)、D577 (S K103)、D578 (S K104)、D579～D581 (S K105)、
D582、D583 (S K109)、D584、D585 (S K110)

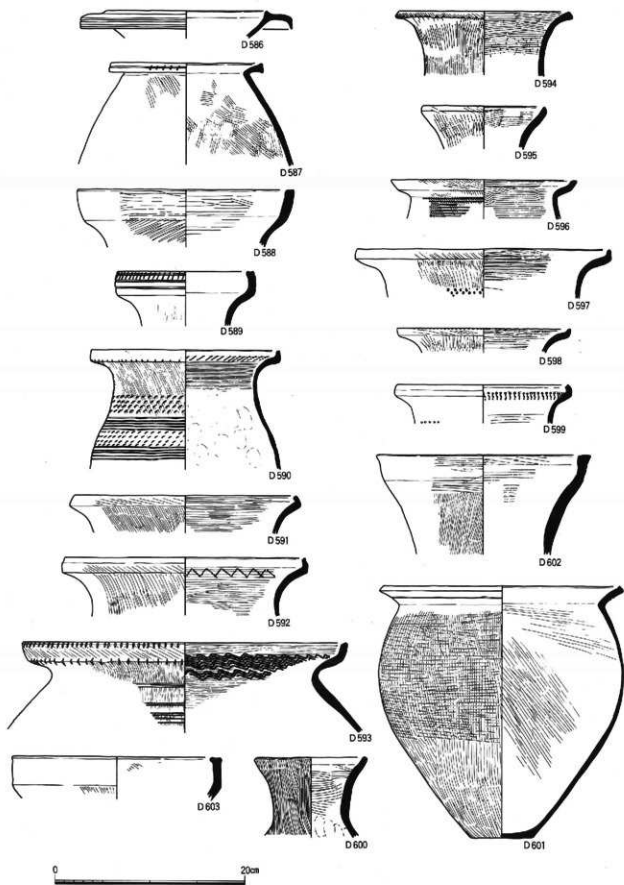

D586、D587 (S D001)、D588~D593 (S D002)、D594~D597 (S D003)、D598、D599 (S D004)、
D600 (S D005)、D601 (S D007)、D602、D603 (S D008)、

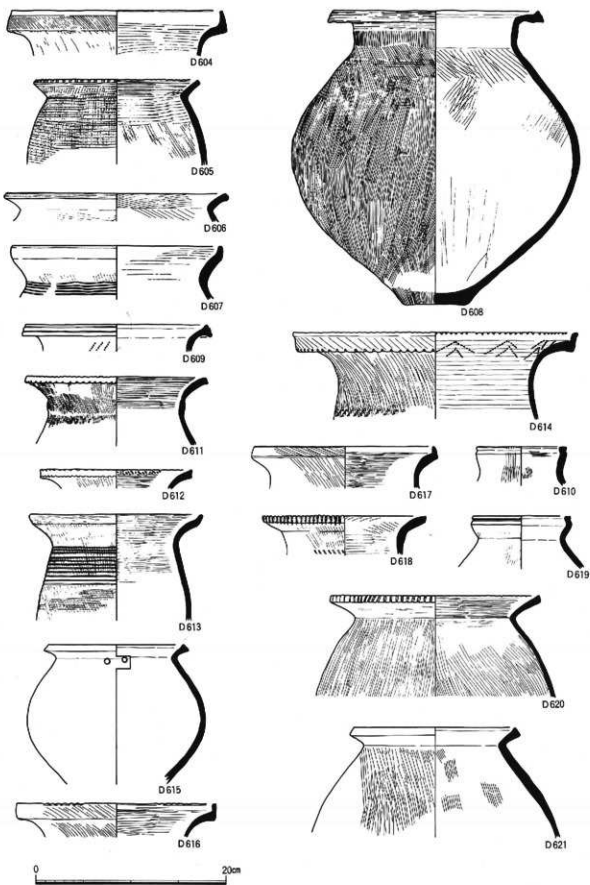

D604 (S D008)、D605、D606 (S D009)、D607 (S D010)、D608～D613 (S D011)、D614 (S D014)、
D615～D617 (S D017)、D618～D621 (S D018)

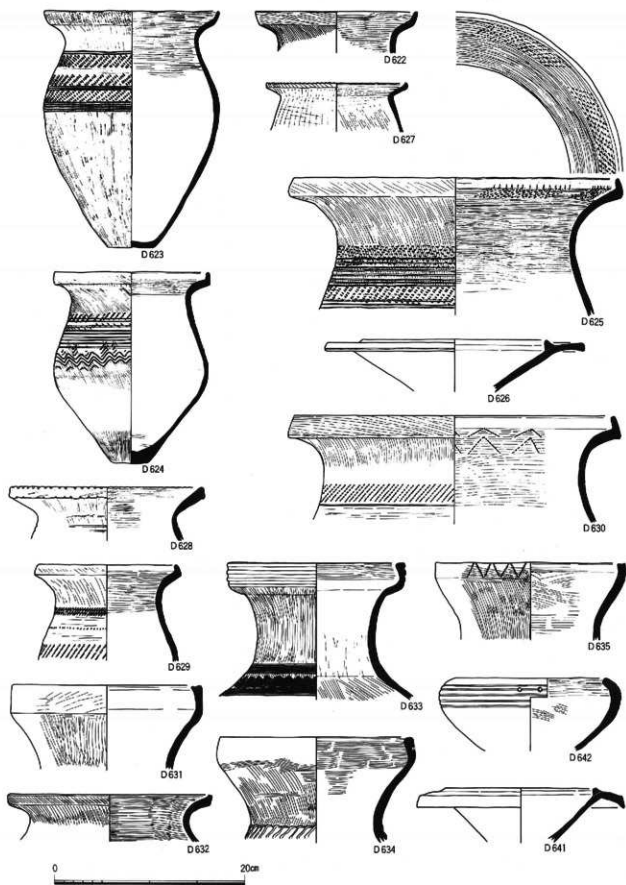

D622~D625 (S D018)、D626~D629 (S D019)、D630 (S D025)、D631、D632 (S D027)、D633~D635 (S D028)、D641、D642 (S D030)

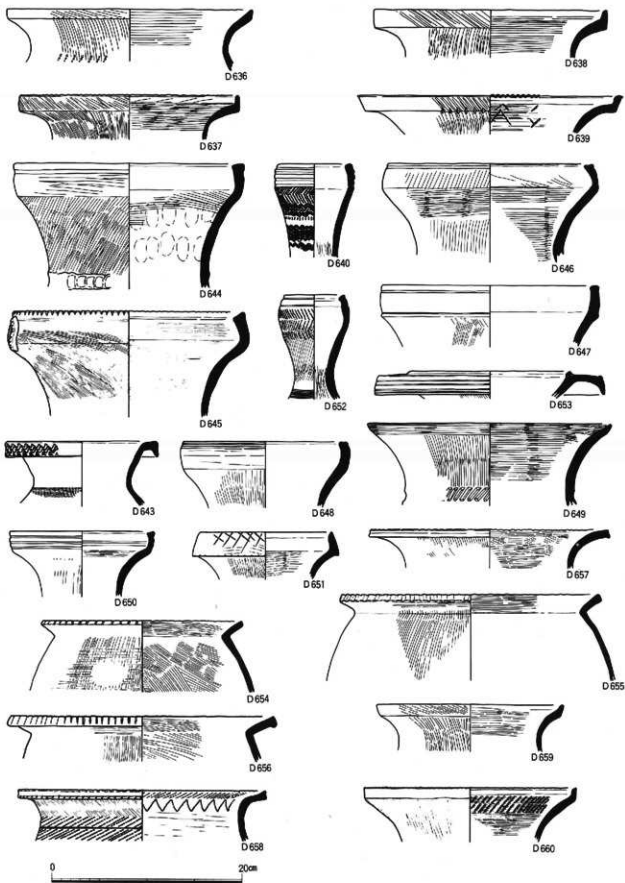

D636~D639(S D028)、D640(S D030)、D643~D660(S D031)

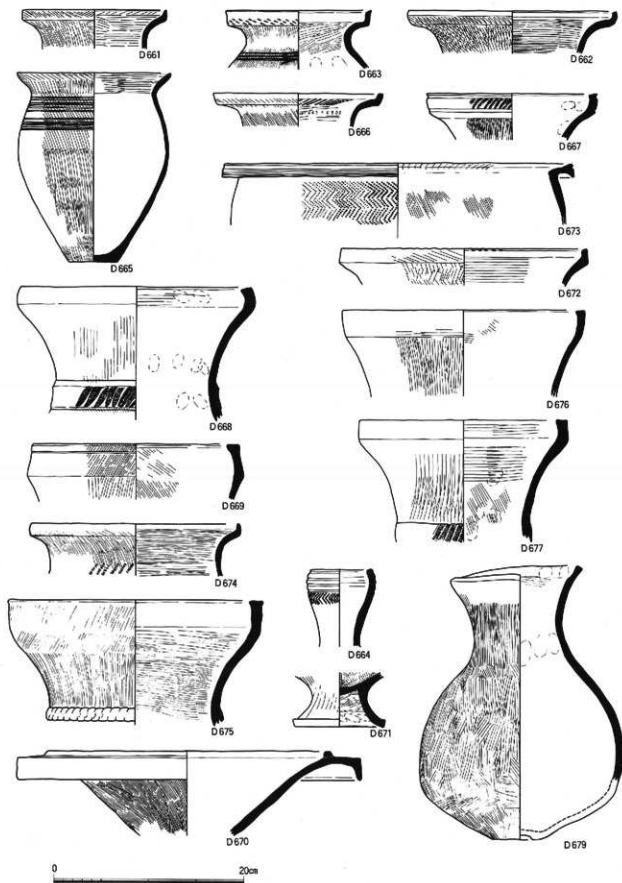

D661~D663(S D031)、D664~666(S D032)、D667~D671(S D033)、D672(S D034)、D673、
D674(S D036)、D675~D677、D679(S D037)

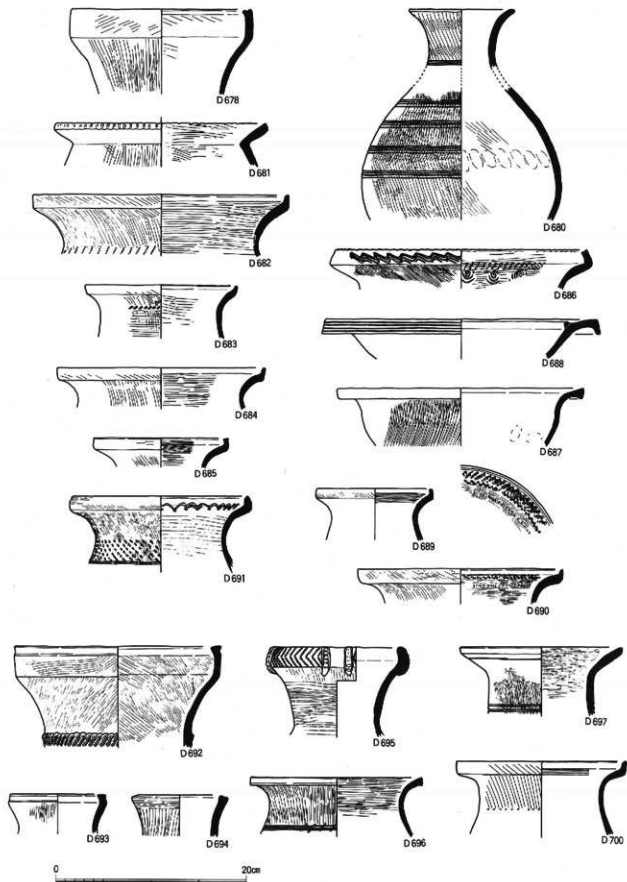

D678、D680～D686(S D037)、D687(S D038)、D688～D691(S D039)、D692～D697、D700(S X001)

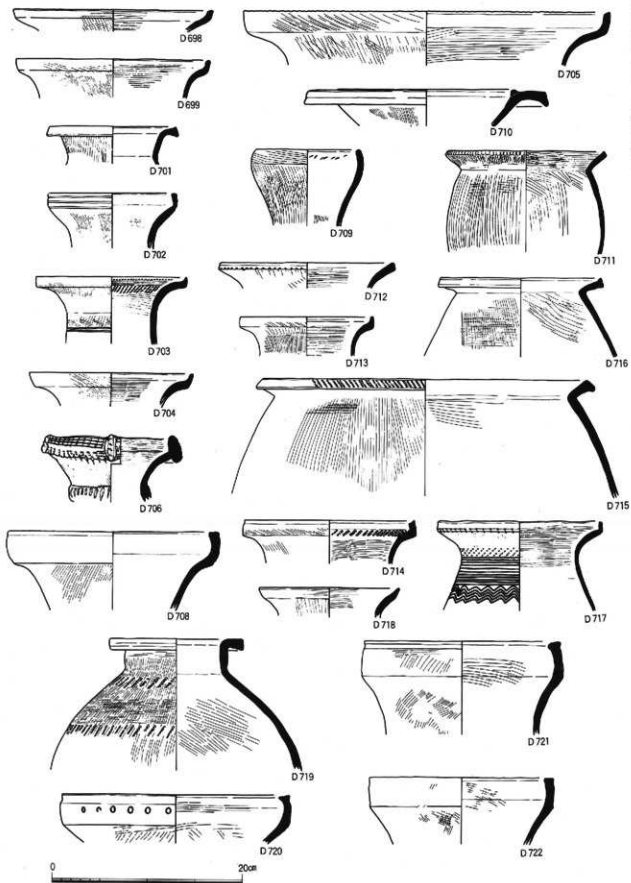

D698、D699(S X001)、D701~D705(S X007)、D706(S X008)、D708~D714(S X009)、
D715~D717(S X011)、D718(S X013)、D719~D722(S X014)

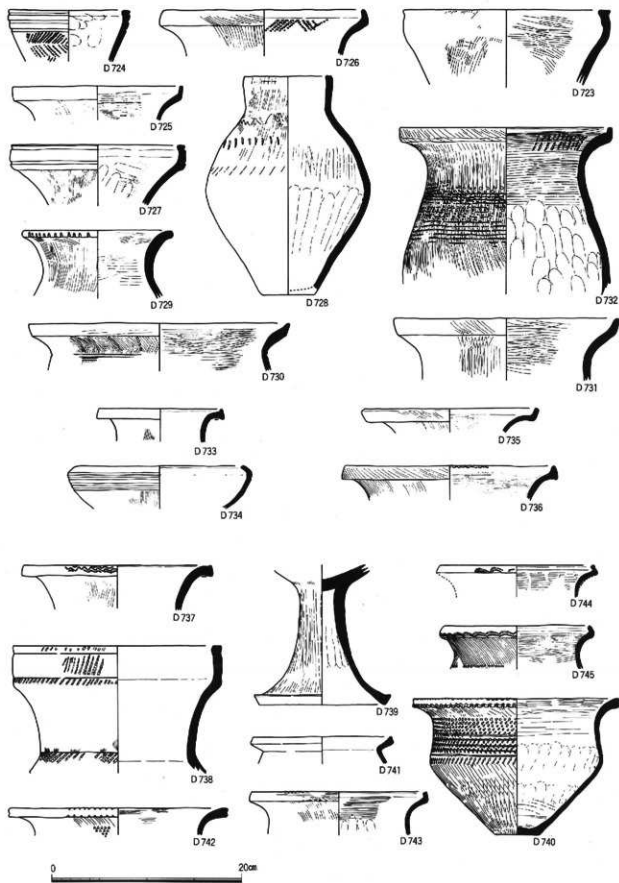

D723~D726 (S X014)、D727~D732 (S X015)、D733~D736 (S X017)、D737~D745 (S X018)

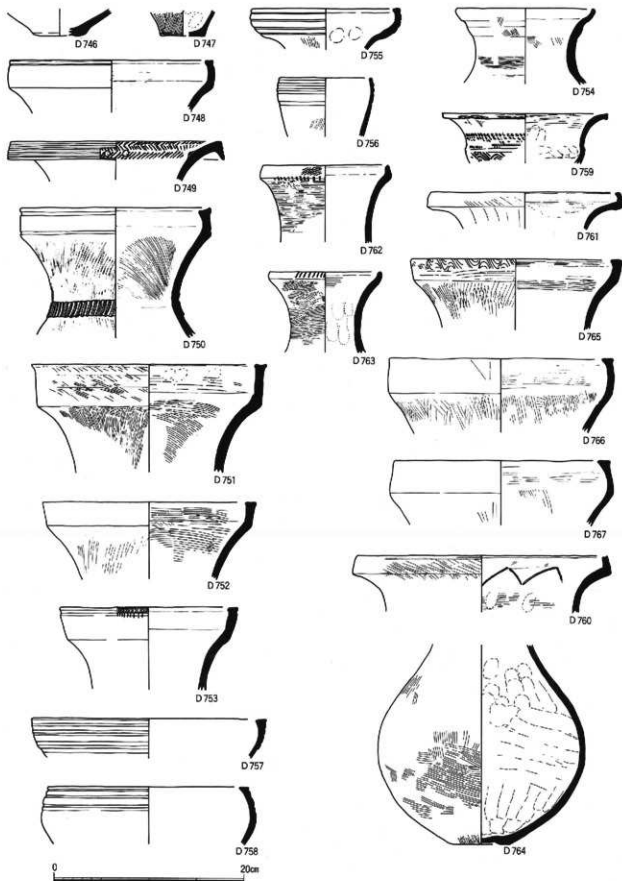

D746 (P106)、D747 (P308)、D748 (P008)、D749~D767(チ-I区包含層)

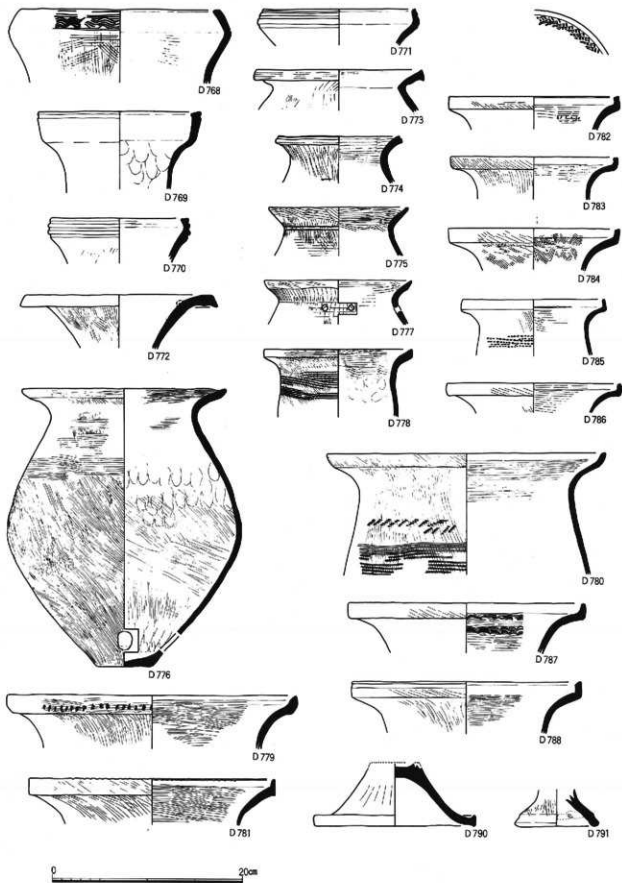

D768~D788、D790、D791(チーI区包含層)



D789



D793

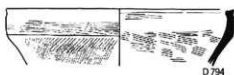

D794



D796



D798



D800



D804



D802



D801



D792



D795

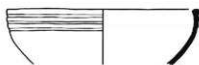

D797



D799



D803



D805



D806



D789、D792～D806(チ-I区包含層)

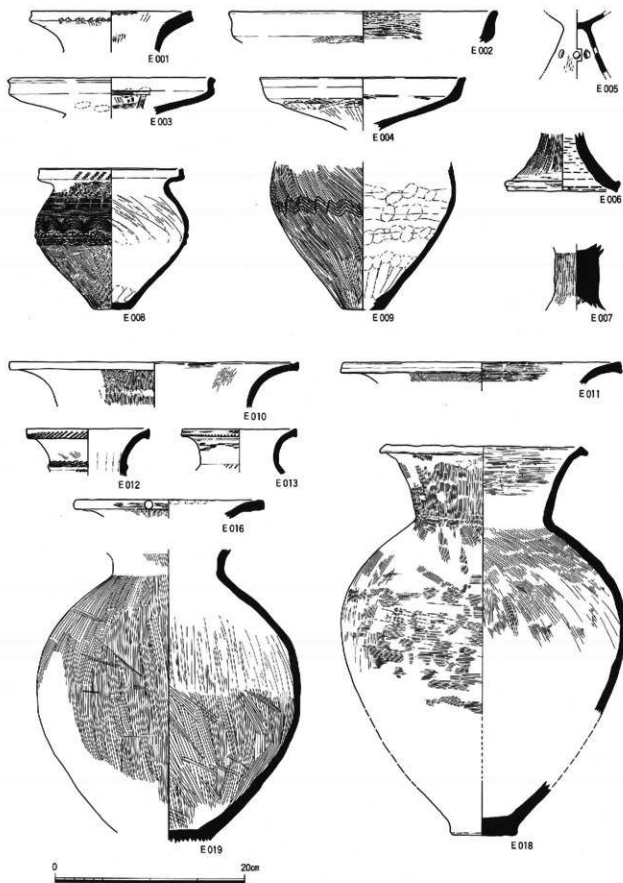

E001~E009(S D201下層)、E010~E013、E016、E018、E019(S D201中層)

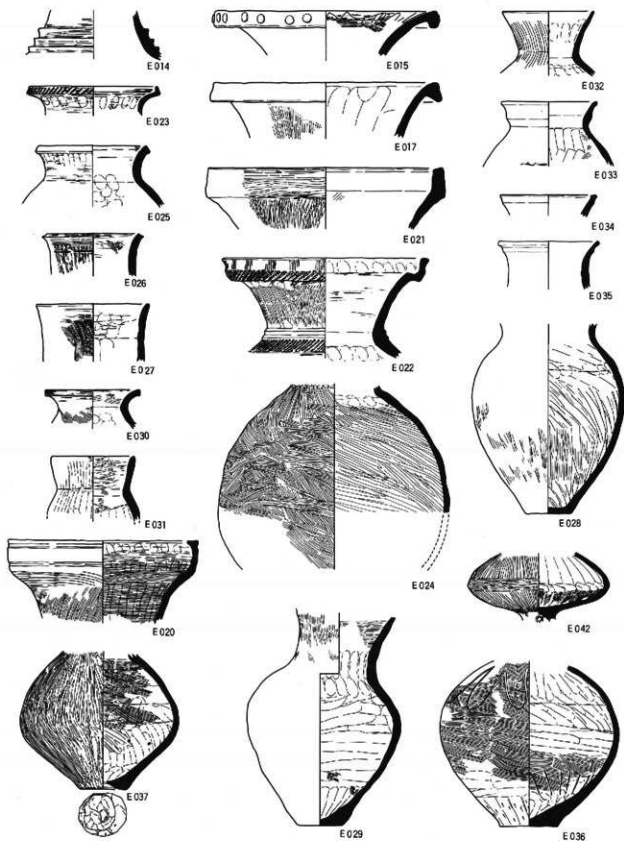

E014, E015, E017, E020~E035, E036, E042(S D201中層)

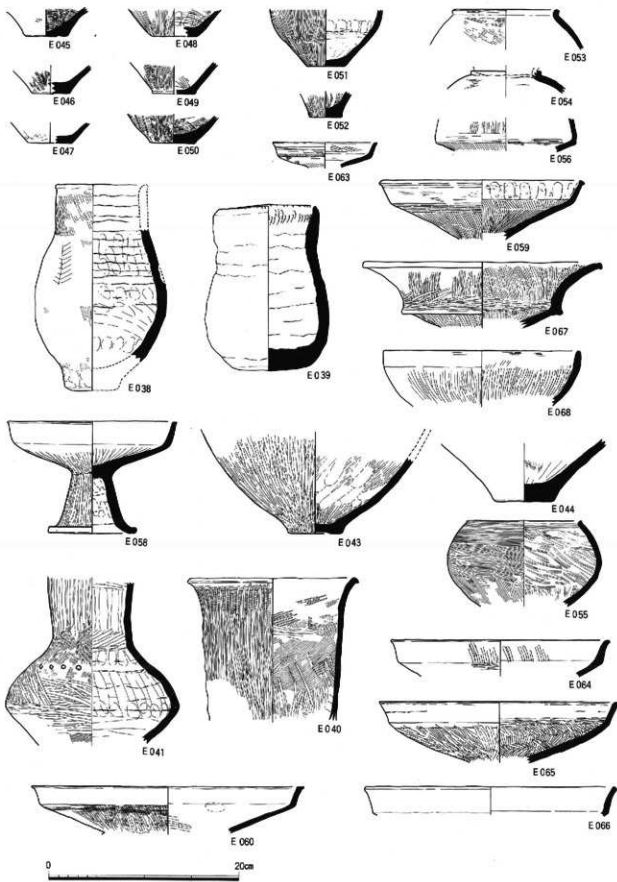

E 038~E 041, E 043~E 056, E 058~E 060, E 063~E 068(S D 201中層)

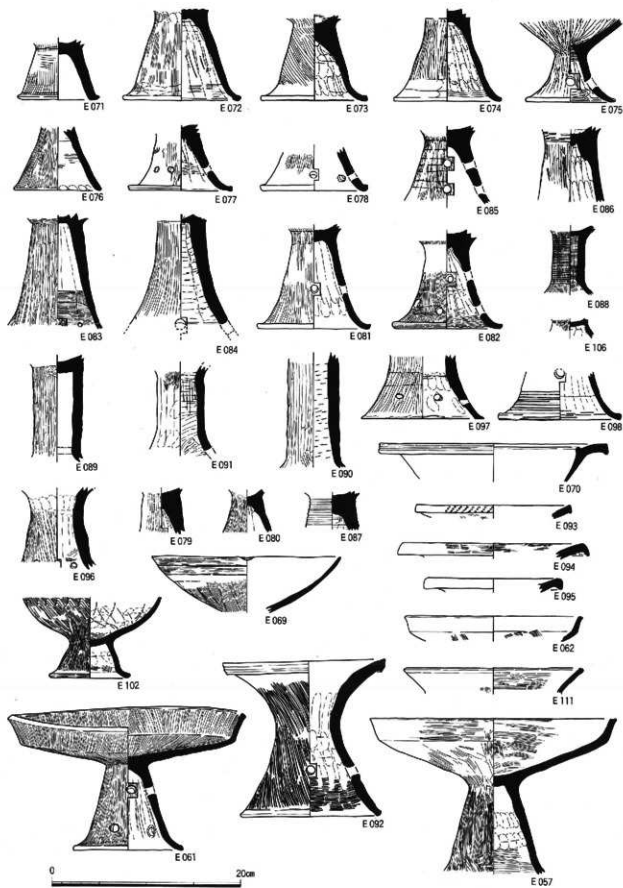

E057、E061、E062、E069~E098、E102、E106、E111(SD201中層)

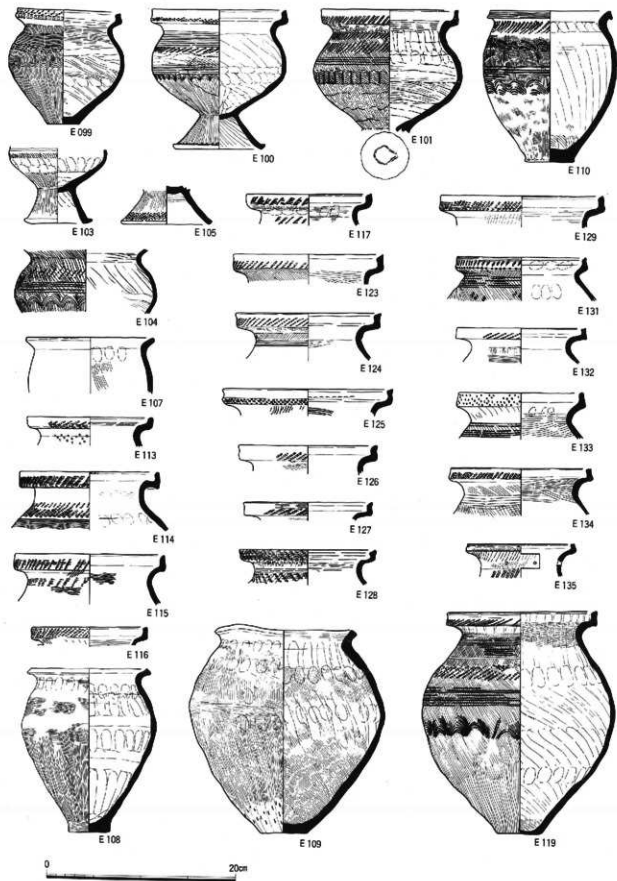

E 099~E 101, E 103~E 105, E 107~E 110, E 113~E 117, E 119, E 123~E 129, E 131~E 135 (S D 201中層)

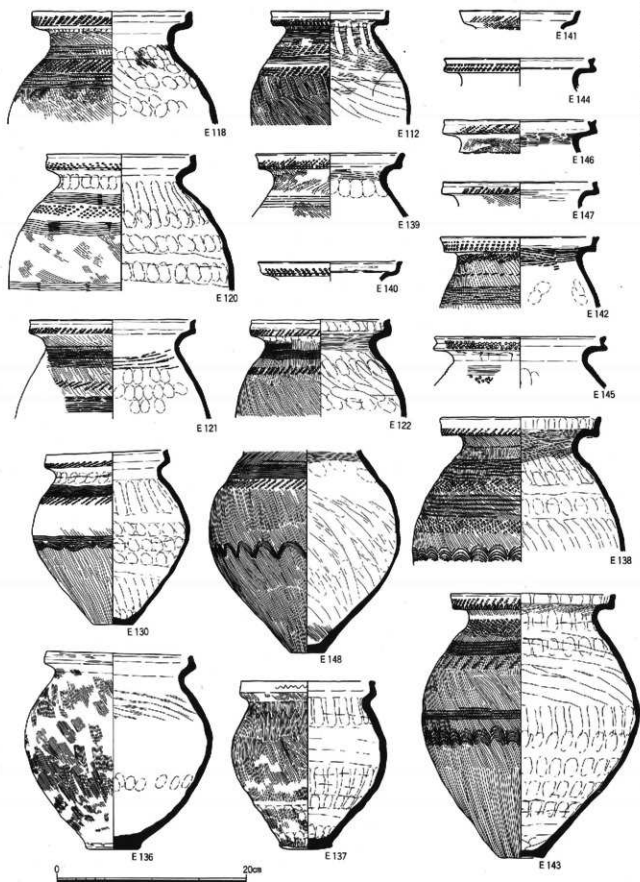

E112、E118、E120~E122、E130、E136~E147、E148(S D201中層)

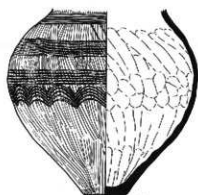

E149

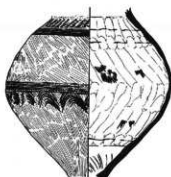

E150

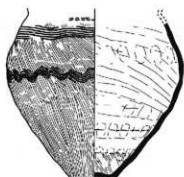

E151



E153

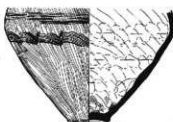

E154

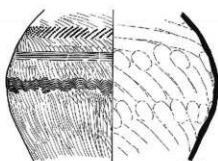

E155

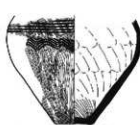

E152

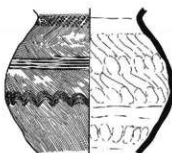

E158

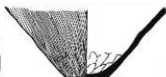

E157



E160



E161



E158



E159



E163



E165



E164



E166

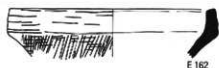

E162



E167

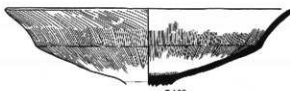

E168



E149～E161(S D201中層)、E162～E167、E168(S D201上層)

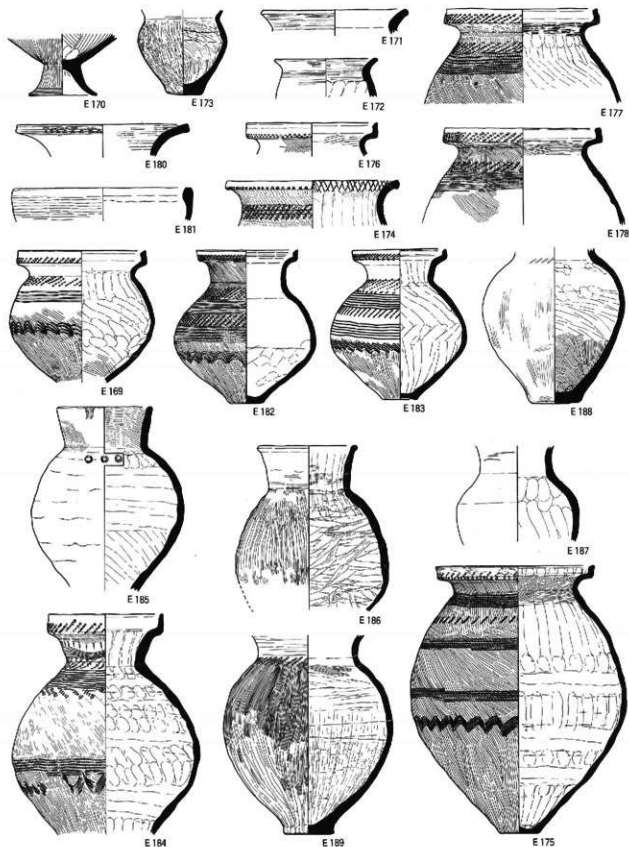

E 169～E 178(S D201 上層)、E 180～E 189(S D201 出土層位不明)

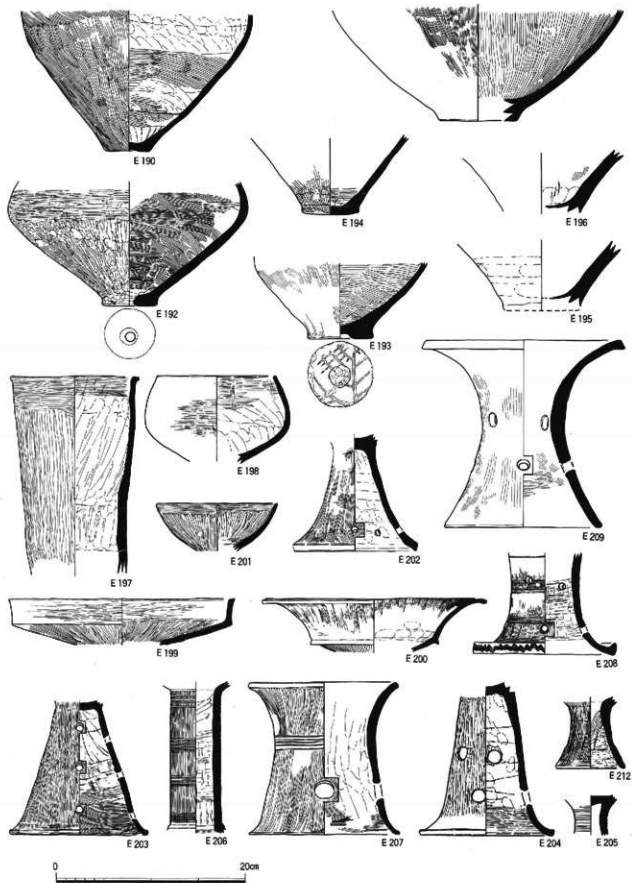

E190~E209、E212 (S D201 出土層位不明)

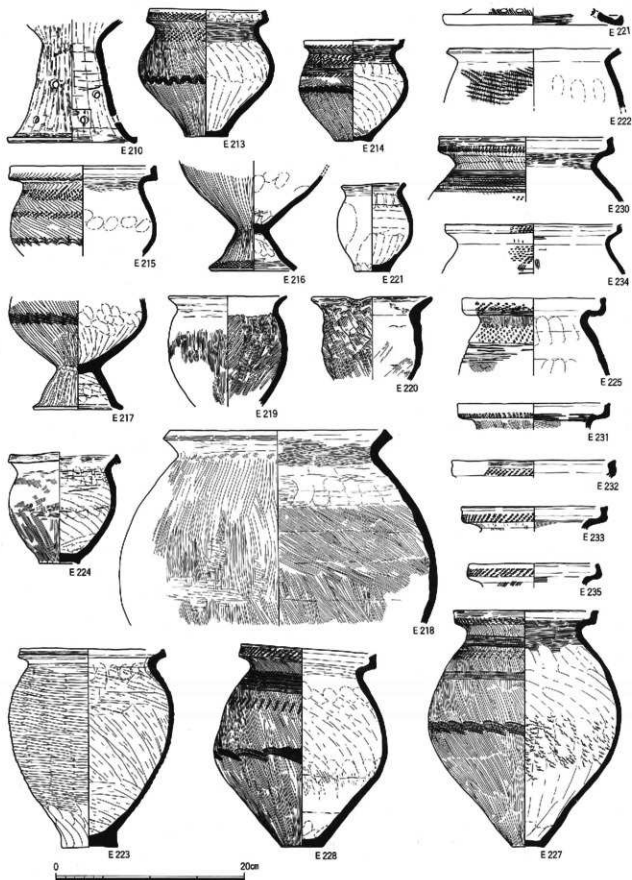

E 210、E 211、E 213~E 225、E 227、E 228、E 230~E 235 (S D 201 出土層位不明)

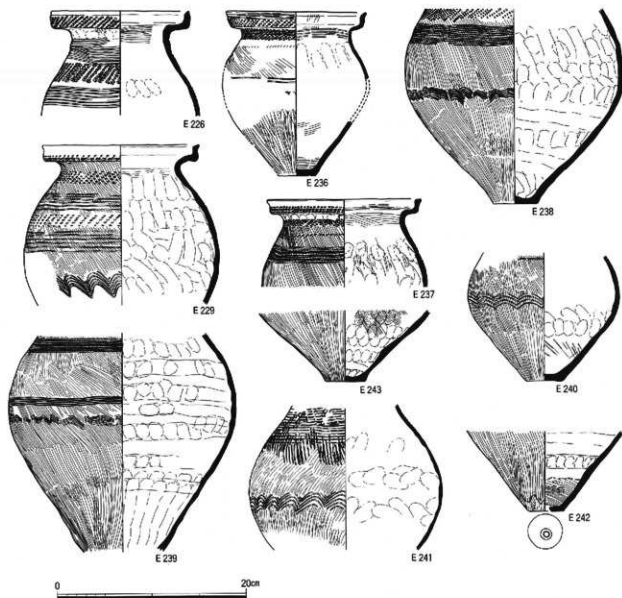

E 226、E 229、E 236~ E 243 (S D 201 出土層位不明)

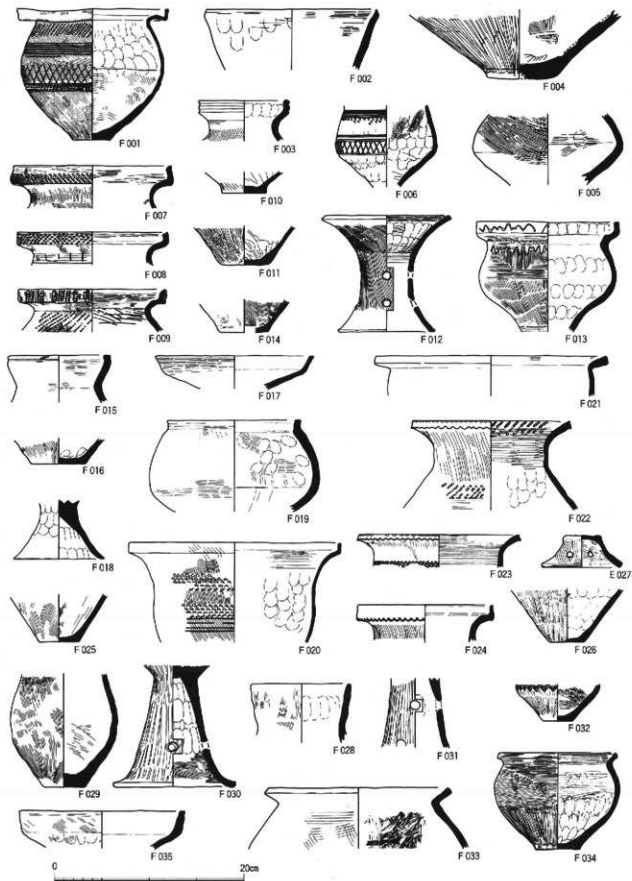

F001(SH102)、F002~F009(SH103)、F010、F011(SH105)、F012~F014(SH106)、F015~F027
(SH107)、F028~F030(SH109)、F031、F032(SH103)、F033(SH105)、F034(SH106)、F035(SH107)

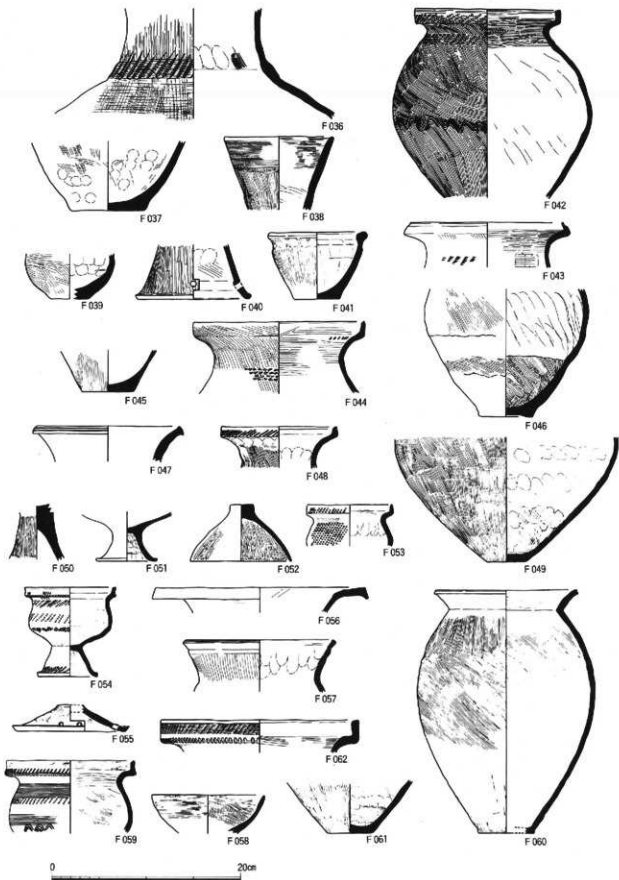

F036~F045 (SH108)、F046 (SH109)、F047~F053 (SH120)、F054、F055 (SH122)、
F056~F062 (SH123)

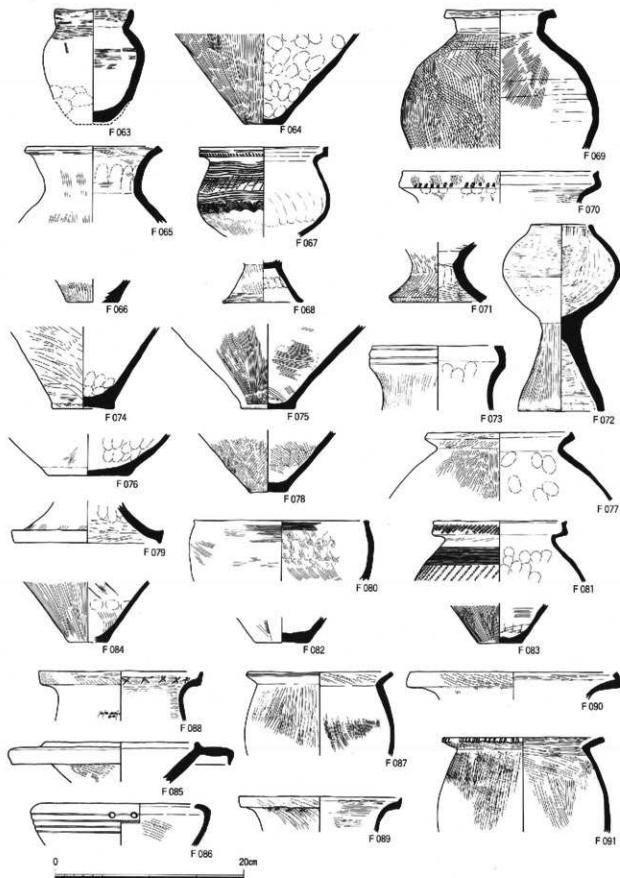

F063、F064(SH124)、F065、F066(SH125)、F067、F068(SH128)、F069(SH129)、F070(SH131)、
 F071(SH133)、F072(SH134)、F073(SH135)、F074~F078(SH136)、F079(SH137)、F080(SH138)、
 F081~F083(SH139)、F084(SH140)、F085~F090(SK203)、F091(SK205)

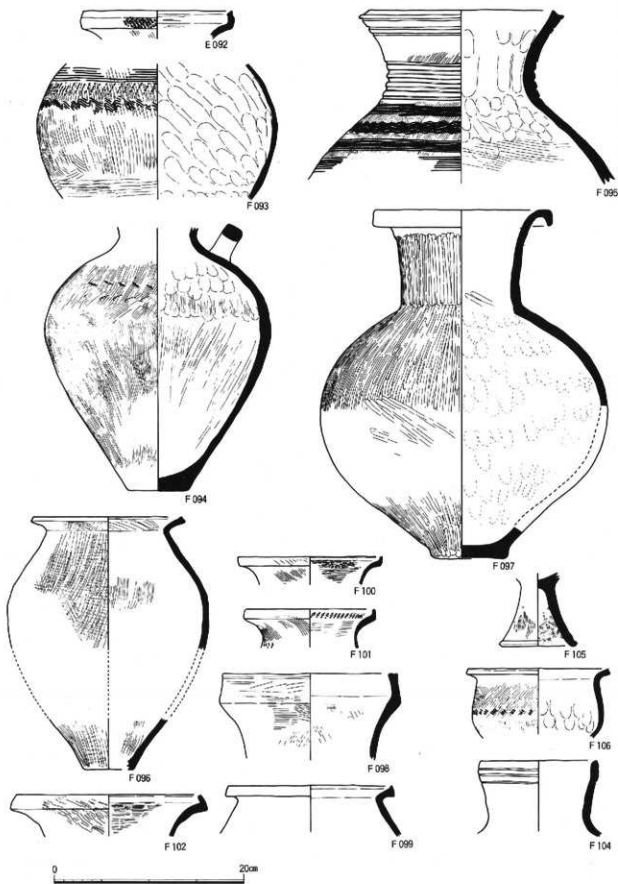

F 092・F 093(S K 205)、F 094(S K 206)、F 095、F 096(S K 207)、F 097～F 102(S K 208)、
F 104～F 106(S K 209)

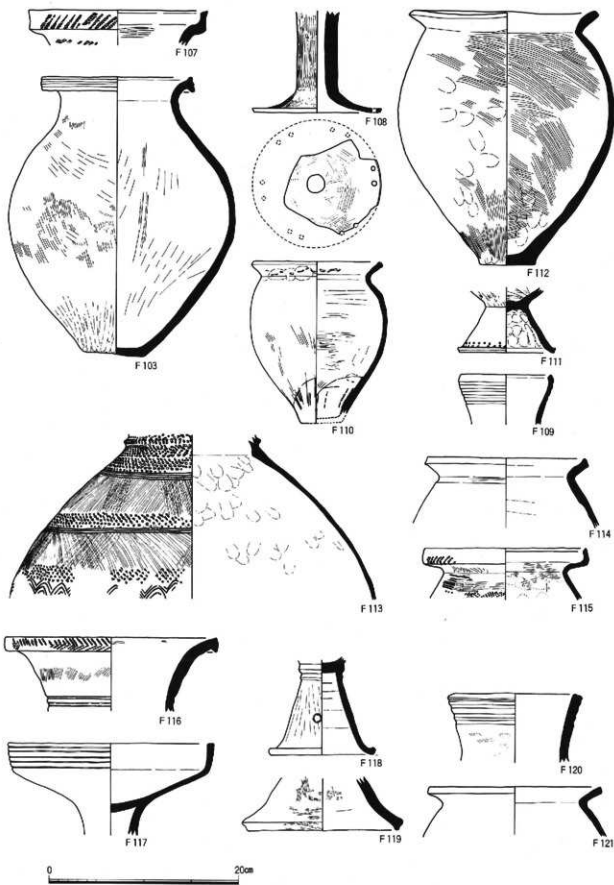

F103、F107(SK209)、F108(SK210)、F109、F110(SK211)、F111(SK216)、F112(SK217)、
F113(SX205)、F116(SK207)、F113~F115、F118~F121(イ・ロ区包含層)

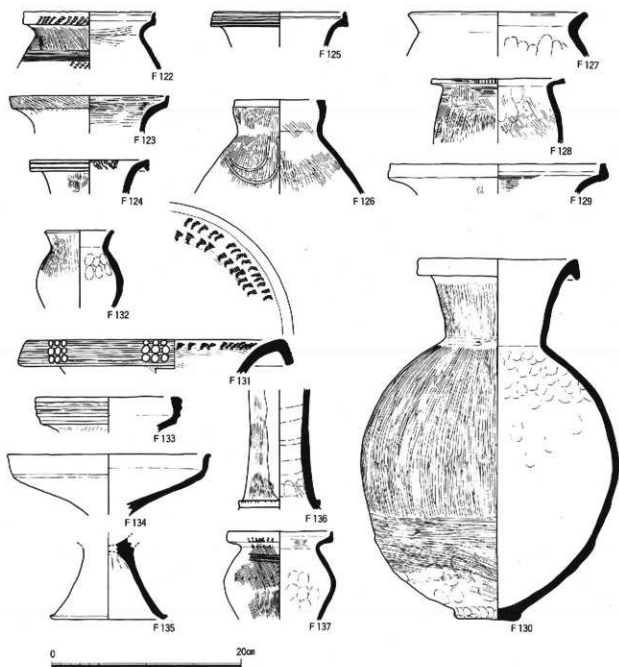

F122~F137(イ・ロ区包含層)、F130(S X 208)

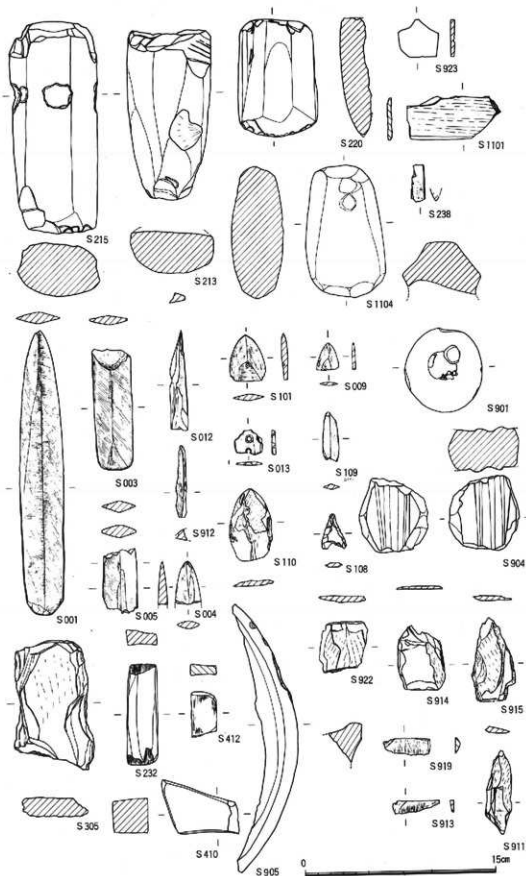

S1101(S H028), S901(S H039), S009, S409(S H040), S904(S H058), S911(S H042), S410(S H081), S412·S922(S H109), S914·S915(S H110), S215(S H120), S232(S H123), S004(S H124), S005·S013·S213(S H125), S012(S H140), S912(S D034), S905(ホ-Ⅲ·S D1), S238(DE2, 透構面), S913(DE1·2, 透構面), S101(ロ-Ⅲ, 透構面), S110·S220(ロ-Ⅲ, 包含層), S919(CW2, 黑色粘土), S1104(ニ-Ⅱ, 拂土), S108·S305(チ-Ⅱ, 拂土), S001(カ-Ⅱ, 包含層), S003(ト-I, S D5)

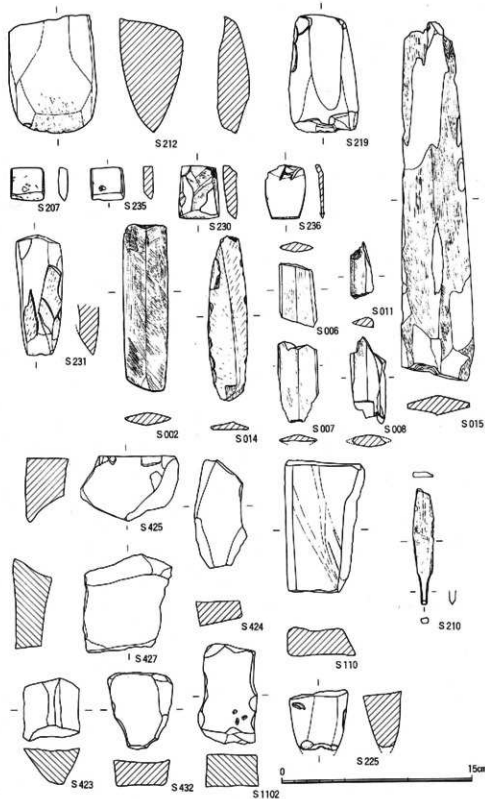

S015 · S212(S D151)、S1102(S H028)、S225(S H040)、S002(S H046)、S432(S H050)、S210
 (S H058)、S007(S H059)、S425(S H065)、S207 · S235(S H066)、S423 · S424(S H067)、S006
 (S H068)、S427(S H073)、S230(S K053)、S011(S K112)、S008(S K113)、S1103(S X001)、S014
 (DE1、下層)、S231(子-I · II、包含層)、S236(子-I · II、邊橫面)、S219(DE2、表土層)

昭和162年 3月

服部遺跡発掘調査報告書Ⅲ

—滋賀県守山市服部町所在—

編集・発行

滋賀県教育委員会
守山市教育委員会
(財)滋賀県文化財保護協会

印刷

富士出版印刷株式会社
大津市礼の辻 4-20
TEL (0775) 23-2580