

縄文土器

2～9

遺構外



縄文土器

左1：遺構外

弥生土器

右1：SB1

埋壺跡



1



1

2～13

遺構外

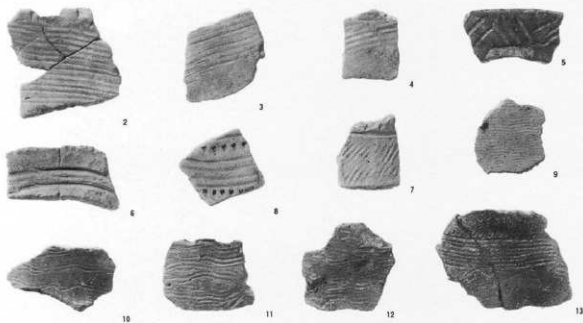

SB 3



1



2



5



6



7



8



10

SB 4



7



8



4



1



3



12



14



15

SB15



1



2



6



3



4



5



16



21



20

SB20



2



9



6

SB29



SB31

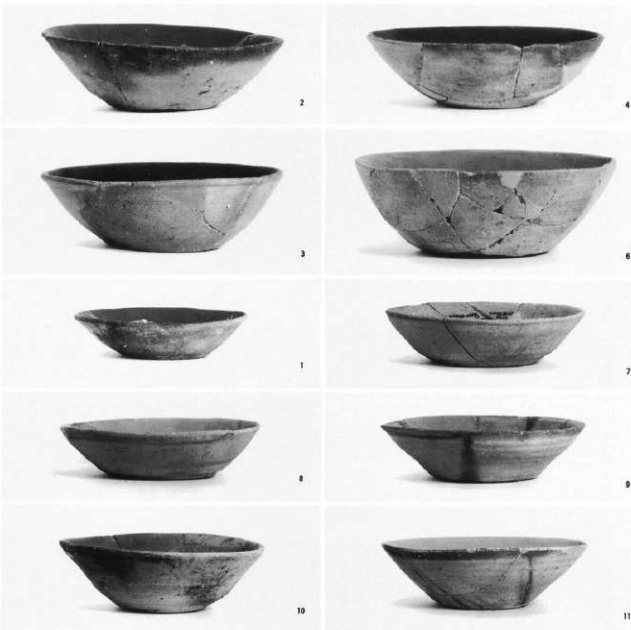

SB42

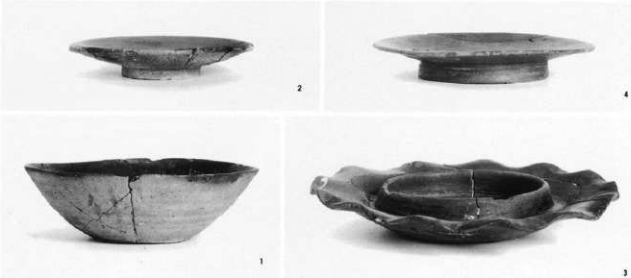

SB43



1



2



6



12



11



16



17



23



22



18



19



24



25



26



27



31

SB72

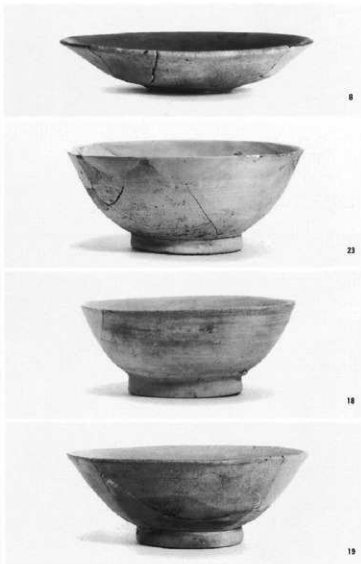

SB75



SB75



14



18



19



20



22



24



29



30



28



31

SB75



32

SB81

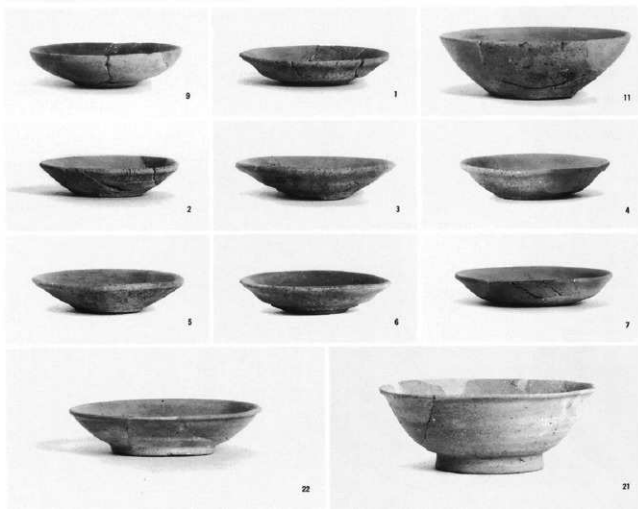

22

21





1



3



4



11



13



2



6



32



3



1



2



5



9

SB100

SB106

SB106



6



10



11

SB110(右)  
SB111



1



14



15



10



11



18



11



8



2



21

SB112



3



5



6

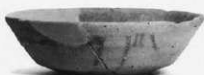

7



21



22



20



29



28



25



1



2



3



6



7



4



10



16

SB117

SB125

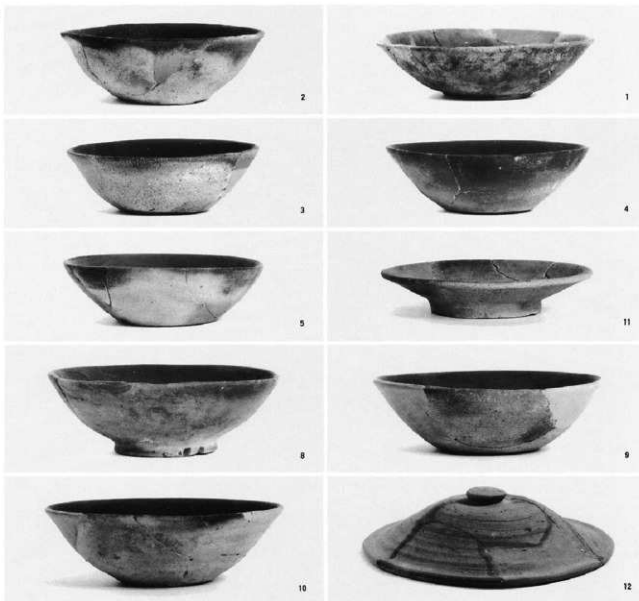

SB127

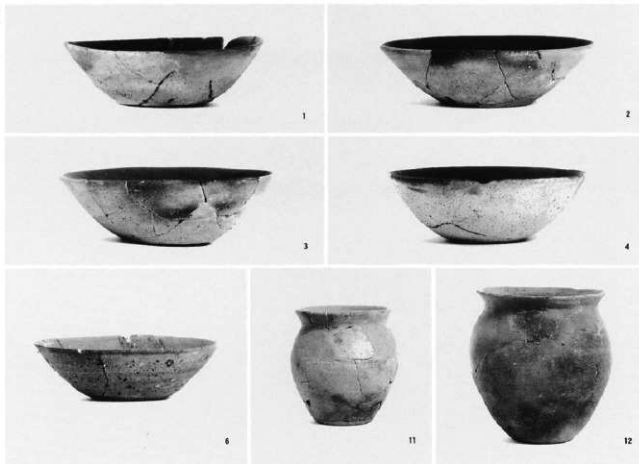

SB127

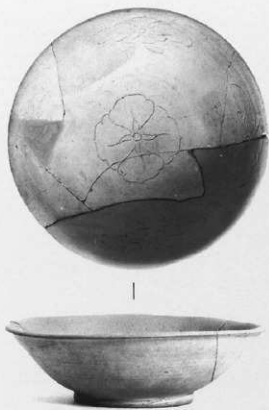

8



14



10



3



4



5



6



7



11

SB152

SB155



5

SB169  
(右)



9

SB173



1



2



1



10



14



11



15



16



17



19



21



22

SB174

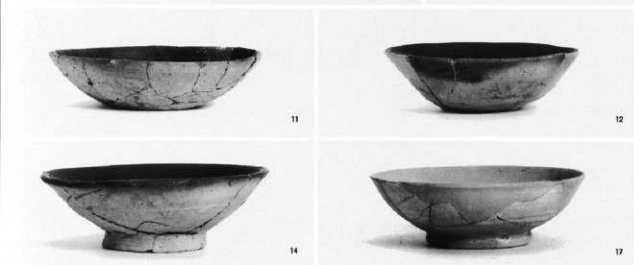

SB176



SB181



4



5



2



1



3



7



6



10



8

SB196



2



1



4



5



SB196



SB198



S B 198



26



30



20



36



31



35



39



41

S B 202



1



14



21



8



12



34



9



17



23



28



32

S B 202



1



7

S B 209



3



4



5



8



9



10

S B 218



3



4



15



18



16



11

SB218



38



34



35



40



29



33



31



21

SB220



1



3



6



5



7



8



17



13



15



14



11

S K 435



1



4



6



13



11



12



5



7



8



3



9



2



14



15



10

S K 450



9



1



2

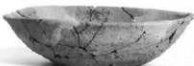

6



4



3



5



7



8

## 緑釉陶器

(1:1.5)

- 1 (図版204-1) : S K 418  
 2 (図版131-14) : S B 15  
 3 (図版128-11) : S B 4  
 4 (図版203-1) : S D 71



## 輸入陶磁器

(1:1.5)

- 1 (図版206-1) : S T 45  
 2 (図版160-13) : S B 109  
 3 (図版206-23) : II K ~ 0 区  
 4 (図版206-20) : II N 区  
 5 (図版206-24) : II K 区  
 6 (図版206-15) : II N 区  
 7 (図版206-12) : S D 59  
 8 (図版206-9) : II N 区  
 9 (図版206-11) : S B 265  
 10 (図版206-13) : II H 区  
 11 (図版206-14) : II N 区  
 12 (図版206-10) : II Q 区  
 13 (図版206-8) : II Q 区  
 14 (図版206-18) : S D 59  
 15 (図版206-17) : S K 1081  
 16 (図版206-16) : II N 区  
 17 (図版206-21) : S D 59  
 18 (図版206-19) : S D 60  
 19 (図版206-20) : II N 区  
 20 (図版206-4) : I 区  
 21 (図版206-5) : S D 60  
 22 (図版206-3) : S D 2  
 23 (図版206-6) : S T 88  
 24 (図版206-7) : S D 59  
 25 (図版206-26) : II N 区  
 26 (図版206-27) : II H 区  
 27 (図版206-22) : II N 区  
 28 (図版164-12) : S B 117  
 29 (図版206-28) : S B 266  
 31 (図版206-2) : S D 59



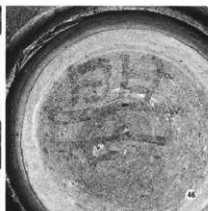

42・46・48・98「嬰」



40「田」(内・外)

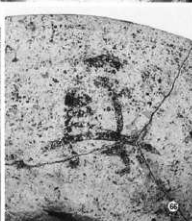

57・62・66「真」

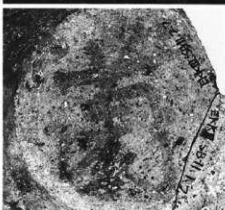
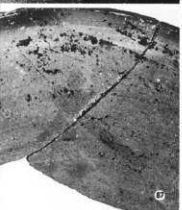

87・93「太」

2「箇」



23「人」

26「中」

28「中」

35 「奥」

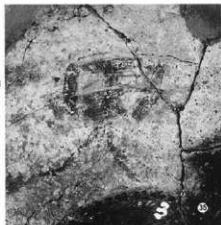

38 「福」



61 「龍」

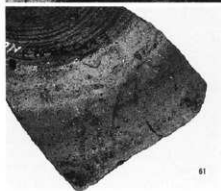

67 「方」

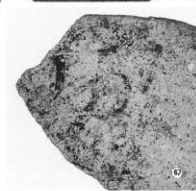

80 「占」

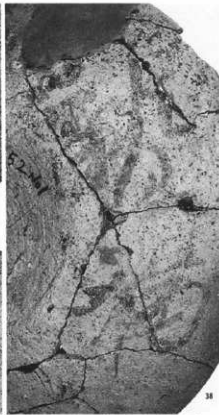

82 「倉」

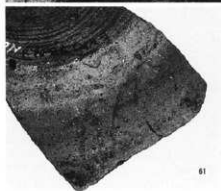

83 「仁里」か?



90 「口」

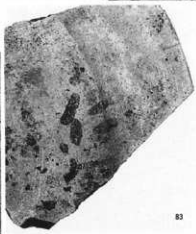

92 「口足」



95 「仕」



97 「旭」



104 「小田」

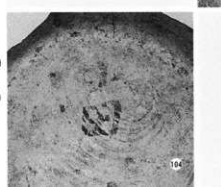

107 「口」(刻書)



108 「九日」?(刻書)





## 古代鉄製品 (1 : 2)

鎌

- 1 : SB80  
2 : SB188  
3 : SB92  
4 : SB72

鍬・鋤先

- 5 : SB198



斧

- 6 : SB191

刀子

- 7-8 : SB222  
9 : SB94  
11 : SB220  
12 : SB97  
13 : SB78  
14 : SB52  
15-16 : SB174  
17 : SB178  
18 : SB188

釘

- 19・20 : 遺構外  
21 : SB224  
22 : SB34  
23 : SB198

鍔鉄

- 24 : SB72



古代鉄製品 (1:2)

- 鏃  
 25: S B 161  
 26: S B 19  
 27: S B 223  
 28・29: S B 154  
 30・31: S B 23  
 32: S B 3

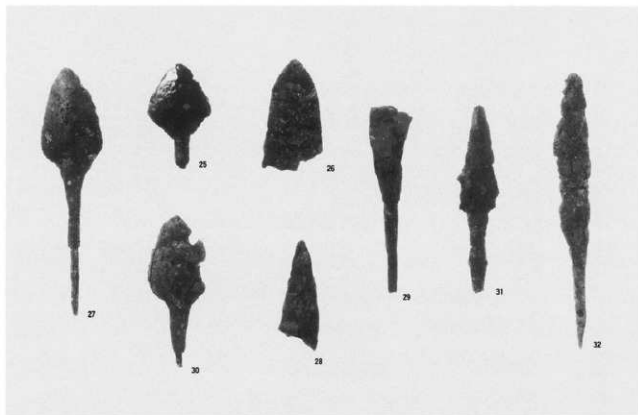

鍬具

- 33: S B 72

鐮

- 34: S B 92

棒状鉄製品

- 35: S B 75

字引鉄

- 36: S B 49

紡錘車

- 38: S B 183  
 39: S B 149  
 40: S B 72  
 41: S B 49  
 42: S B 81

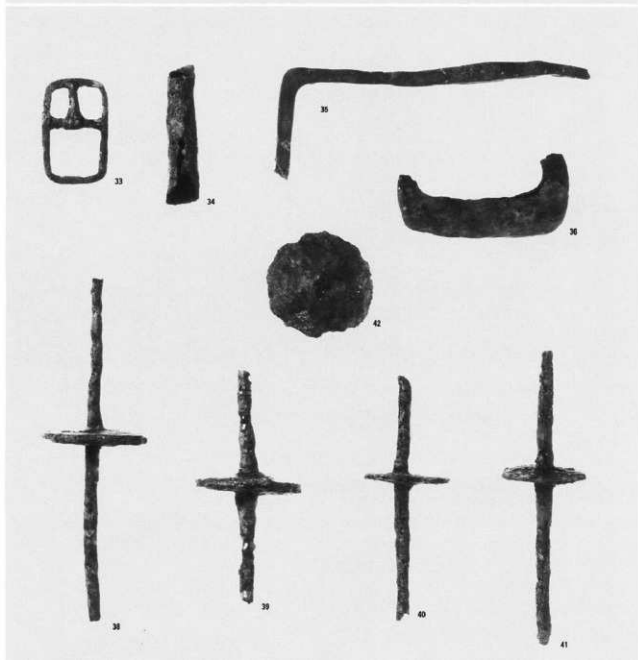

古代銅製品 (1: 1)

銅腕

43: S B 72

44: S K 440

金環

46: S T 25

銅滓・坩堝

45: S B 43



43



46



45

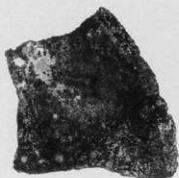

44



古代石製品 (1: 3)

丸石

1: S B 31

四石

2: S B 145

敲石

3: S B 92

砥石

4: S B 66

5: S B 169

6: S B 112

7: S B 31

8: S B 143

9: S B 129

10: S B 164

11: S B 178

12: S B 78



1



2



3



4



6



7



8



11



5



9



10



12

古代石製品 (1 : 3)

砥石

13 : S B 144

14・15・16 : S B 52

17・18 : S B 179

19 : S B 74

20 : S B 33

21 : S B 117

22 : S B 81

23~28 : 遺構外



古代土製品 (1 : 2)

繻羽口

4 : S B 114

6 : S B 199

7 : 遺構外

8 : S B 178

土錮

13 : S B 61

14・15 : 遺構外

紡錘車

17 : S B 160

18 : S B 94

19 : S D 10

20 : S B 225

21 : S B 146

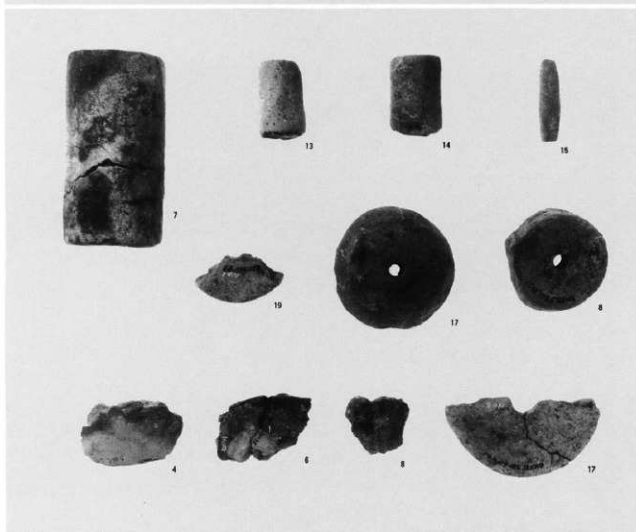

古代土製品 (1:1)

瓦塔

1:SB97

2:遺構外

泥塔

3:SD52



3



1



2



2

石錘  
SB29



石錘  
SB129





105



47



47

105 : S B 117

103 : S K 1393

106 : II Q 区  
(中部南区)

103



8

26 : S B 262

27 : S B 262



106



26

104 : S K 1671

47 : S B 264

8 : S B 252



26



45

45 : S B 264

6 : S B 252



27



104

20 : S B 256

22 : S B 259

69 : S B 272



104



20



22



27



69



20

50 : S B 264・265  
S D 60

89 : S D 64

127 : S B 169

76 : S T 104・112

96 : S D 66

88 : S D 64

143 : II K 区  
(中部北区)

117 : II N 区  
(中部北区)

144 : II K ~ N 区  
(中部北区)

86 : S B 114

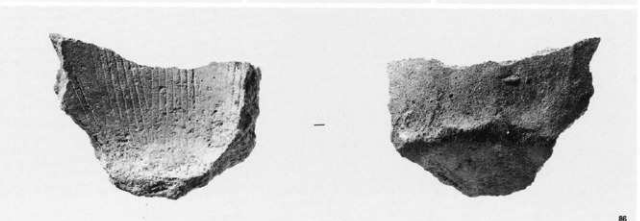
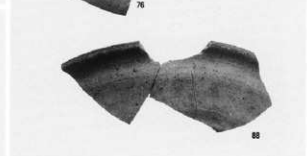

50

89

96

76

80

127

143

117

117

144

86





93



123



118



13



125



14

93 : S D 66

118 : S K 1541

125 : S K 1504

123 : II Q 区 (中部北区)

13 : S B 252

14 : S B 252

72 : S T 87

23 : S B 260

92 : S D 66

122 : II N 区 (中部北区)

161 : S K 1537

119 : S K 1153

121 : II N 区 (中部北区)

120 : S K 1505

68 : S B 272



72



23



92



122



161



119



121



120



68

81 : S D 59

141 : S B 84

142 : S K 1505

15 : S B 252

16 : S B 252





153



162



163



164



165



79



154



155



71



156



19

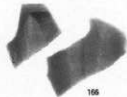

166



167



75



157



169



80



149



168



169



170



146



151

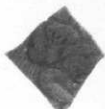

150



147



148



152



32



145



31



31



9



171



172

153 : II区 (中部)

162 : II N区 (中部北区)

163 : S D 66

164 : S K 1180

168 : S K 1180

165 : S K 1180

79 : S D 59

155 : S K 800

19 : S B 254

71 : S T 82

166 : S K 851

154 : II N区 (中部北区)

156 : S K 1217

167 : S B 252

75 : S T 117

157 : S B 265

160 : II N区 (中部北区)

80 : S D 59

149 : S B 265

151 : S B 253

168 : II N区 (中部北区)

150 : S B 265

169 : S B 265

147 : S T 100

170 : II K区 (中部北区)

148 : II K区 (中部北区)

146 : S K 1495

152 : S D 60

332 : S B 264・265

145 : S K 1279

31 : S B 264・S K 1279

9 : S B 252

171 : II N区 (中部北区)

172 : S B 266

中世鉄製品 (1 : 2)

刀子

47 : S K 1393

48 : S K 1486

49 : S K 923

50 : S B 252

釘

51 : S K 1334

52 : S T 92

字引鉄

53 : S B 254

鏃

54 : S K 923

環状鉄製品

56 : S T 92

板状鉄製品

57・58 : S B 257

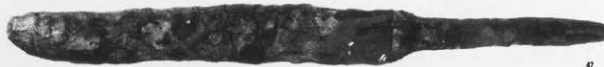

胫当

55 : S B 267 (1 : 4)



銅鏡

59 : SB261(1 : 1)



59

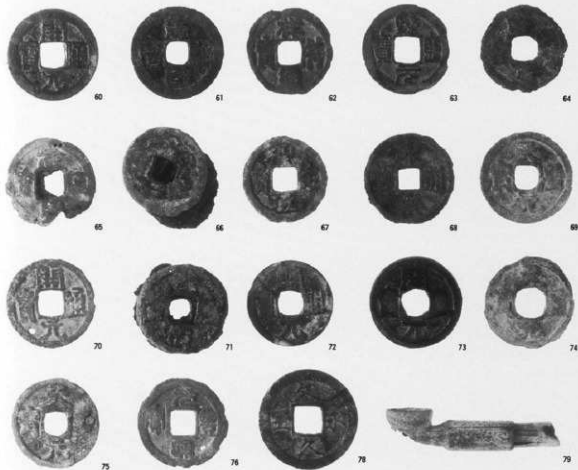

中・近世錢貨・煙管 (1 : 1)

60~64 : S T92

65~66 : S T101

67~68 : S K1271

69 : S K1452

70 : S K1505

71 : S K1523

72~73 : II D41区

74~75~78 : II区検出

76 : I区検出

79 : S L 3

60

61

62

63

64

65

66

67

68

69

70

71

72

73

74

75

76

78

79

中世石製品 (1 : 3)

砥石

29 : S K 862

30 : S K 902

31 : S B 268

32 : S T 112

33・34・35 : S D 60

石硯

36 : S K 675

37 : 遺構外

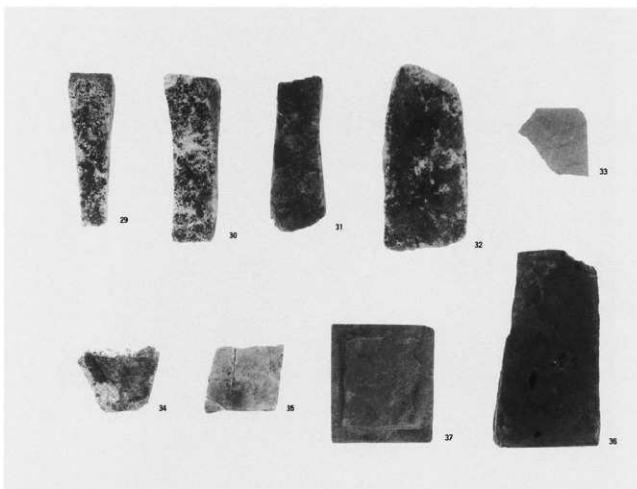

中世土製品 (1 : 2)

桶羽口

22 : S B 255

23 : S K 854

24 : S K 862

25・26 : S K 874

27~30・33・34 : S K 923

31 : S K 922

32 : S K 1002

土錘

35~37 : S T 104

38~40 : S D 60



(財)長野県埋蔵文化財センター発掘調査報告書 8

中央自動車道長野線埋蔵文化財発掘調査報告書 8

—松本市内 その5—

北 栗 遺 跡

図 版 編

発 行 平成 2 年 3 月 31 日 発 行

発行者 日本道路公団名古屋建設局

長 野 県 教 育 委 員 会

(財)長野県埋蔵文化財センター

印 刷 中 信 凸 版 印 刷 株 式 会 社

