

# 酒呑場遺跡 (第1～3次)

SAKENOMIBA SITE

— 酪農試験場増・改築工事に伴う発掘調査報告書 —

(遺物編一図版編)

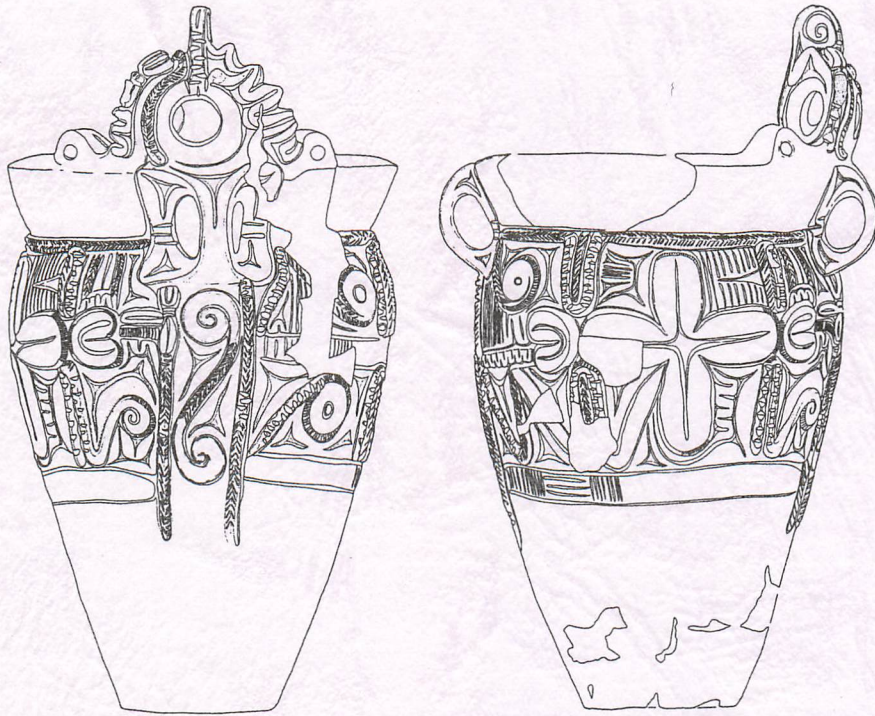

2004. 3

山梨県教育委員会

# 酒呑場遺跡 (第1～3次)

SAKENOMIBA SITE

—酪農試験場増・改築工事に伴う発掘調査報告書—

(遺物編一図版編)

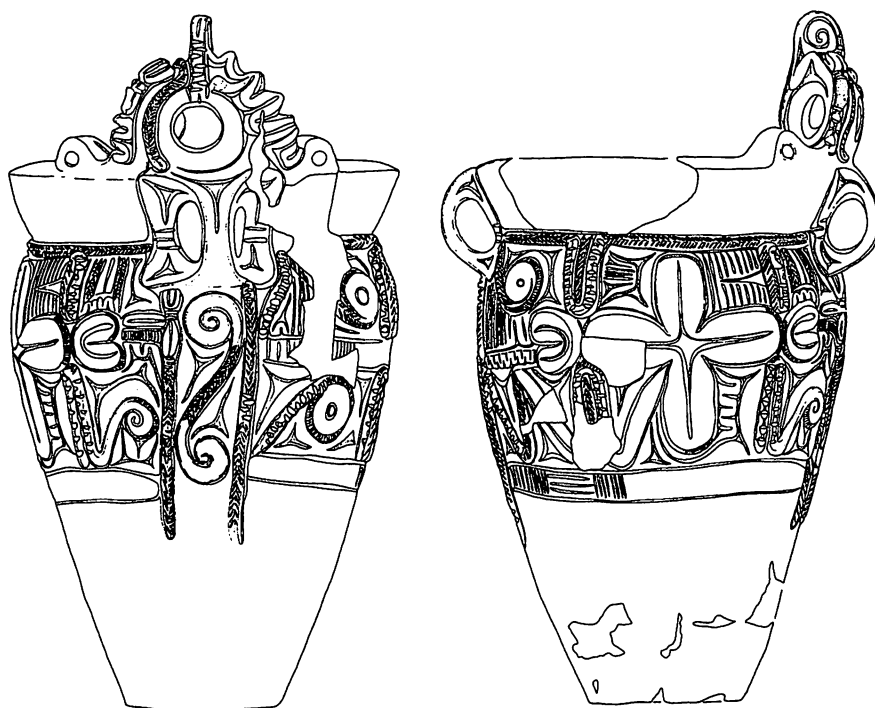

2004. 3.

山梨県教育委員会

# 図 版 目 次

第1図	A区の土器(1)(1・4・9住) …	2	第32図	C区の土器(21)(79・80住) ……	33
第2図	A区の土器(2)(10・13・16住) …	3	第33図	C区の土器(22)	
第3図	A区の土器(3)			(83~85・87・88・91住) ……	34
	(土坑、配石、グリッド) ……	4	第34図	C区の土器(23)(92住) ……	35
第4図	B区の土器(1)(2住) ……	5	第35図	C区の土器(24)(92・94・95住) …	36
第5図	B区の土器(2)(2住) ……	6	第36図	C区の土器(25)(95~97住) ……	37
第6図	B区の土器(3)(1・2住) ……	7	第37図	C区の土器(26)(97住) ……	38
第7図	B区の土器(4)(1~3・5住) …	8	第38図	C区の土器(27)(97住) ……	39
第8図	B区の土器(5)(8住) ……	9	第39図	C区の土器(28)	
第9図	B区の土器(6)(8~12・16住) …	10		(98・99・101・102・町7住) ……	40
第10図	B区の土器(7)		第40図	C区の土器(29)(土坑) ……	41
	(16・17住、土坑) ……	11	第41図	C区の土器(30)(土坑) ……	42
第11図	B区の土器(8)		第42図	C区の土器(31)(土坑) ……	43
	(土坑、グリッド) ……	12	第43図	C区の土器(32)(土坑) ……	44
第12図	C区の土器(1)(1住) ……	13	第44図	C区の土器(33)(土坑) ……	45
第13図	C区の土器(2)(1住) ……	14	第45図	C区の土器(34)(土坑) ……	46
第14図	C区の土器(3)(1住) ……	15	第46図	C区の土器(35)(土坑) ……	47
第15図	C区の土器(4)(1・3住) ……	16	第47図	C区の土器(36)(土坑) ……	48
第16図	C区の土器(5)(4・7住) ……	17	第48図	C区の土器(37)(グリッド) ……	49
第17図	C区の土器(6)(9・11住) ……	18	第49図	D・E・F区の土器	
第18図	C区の土器(7)(11・12住) ……	19		(D区3・D区7・D区土坑・	
第19図	C区の土器(8)(12住) ……	20		E区土坑・F区土坑) ……	50
第20図	C区の土器(9)(13~15住) ……	21	第50図	B・D区の彩色土器・台形土器 ……	51
第21図	C区の土器(10)(15・19住) ……	22	第51図	I区の土器(1)(1・2住) ……	52
第22図	C区の土器(11)		第52図	I区の土器(2)(2住) ……	53
	(19~22・27~30・32住) ……	23	第53図	I区の土器(3)(2・3住) ……	54
第23図	C区の土器(12)(32・34~38住) …	24	第54図	I区の土器(4)(5~7住) ……	55
第24図	C区の土器(13)(39・40住) ……	25	第55図	I区の土器(5)(10~12住) ……	56
第25図	C区の土器(14)(41住) ……	26	第56図	I区の土器(6)(12・14・15住) …	57
第26図	C区の土器(15)(41住) ……	27	第57図	I区の土器(7)(16住) ……	58
第27図	C区の土器(16)(41~43住) ……	28	第58図	I区の土器(8)(16・17・19住) …	59
第28図	C区の土器(17)		第59図	I区の土器(9)(20住) ……	60
	(50・52・54~56・58~60住) ……	29	第60図	I区の土器(10)(21~23住) ……	61
第29図	C区の土器(18)		第61図	I区の土器(11)(25・26住) ……	62
	(62・63・65・68・70住) ……	30	第62図	I区の土器(12)(26・28住) ……	63
第30図	C区の土器(19)		第63図	I区の土器(13)(28住) ……	64
	(74~76・78住) ……	31	第64図	I区の土器(14)(29~32住) ……	65
第31図	C区の土器(20)(78・79住) ……	32	第65図	I区の土器(15)(33住) ……	66

第66図	I区の土器 (16) (33~35住) ……	67	第106図	C区の土偶 (3) ……	106
第67図	I区の土器 (17) (35・37~39・41~43住) ……	68	第107図	C区の土偶 (4) ……	107
第68図	I区の土器 (18) (43住) ……	69	第108図	C区の土偶 (5) ……	108
第69図	I区の土器 (19) (43住) ……	70	第109図	C区の土偶 (6) ……	109
第70図	I区の土器 (20) (43住) ……	71	第110図	C区の土偶 (7) ……	110
第71図	I区の土器 (21) (44住) ……	72	第111図	C区の土偶 (8) ……	111
第72図	I区の土器 (22) (45住) ……	73	第112図	C区の土偶 (9) ……	112
第73図	I区の土器 (23) (46~48住) ……	74	第113図	C区の土偶 (10) ……	113
第74図	I区の土器 (24) (49住) ……	75	第114図	C区の土偶 (11) ……	114
第75図	I区の土器 (25) (49~51住) ……	76	第115図	I区の土偶 (1) ……	115
第76図	I区の土器 (26) (51・53・56住) ……	77	第116図	I区の土偶 (2) ……	116
第77図	I区の土器 (27) (56住) ……	78	第117図	I区の土偶 (3) ……	117
第78図	I区の土器 (28) (53・56・58住) ……	79	第118図	I区の土偶 (4) ……	118
第79図	I区の土器 (29) (土坑) ……	80	第119図	I区の土偶 (5) ……	119
第80図	I区の土器 (30) (土坑) ……	81	第120図	I区の土偶 (6) ……	120
第81図	I区の土器 (31) (土坑) ……	82	第121図	I区の土偶 (7) ……	121
第82図	I区の土器 (32) (土坑) ……	83	第122図	I区の土偶 (8) ……	122
第83図	I区の土器 (33) (土坑) ……	84	第123図	I区の土偶 (9) ……	123
第84図	I区の土器 (34) (土坑) ……	85	第124図	C区の装飾突起と顔面把手 ……	124
第85図	I区の土器 (35) (土坑、単独出土) ……………	86	第125図	C区の装飾突起と顔面把手 ……	125
第86図	I区の土器 (36) (グリッド) ……	87	第126図	A・B・C区の土製品 (1) ……	126
第87図	I区の土器 (37) (グリッド) ……	88	第127図	C区の土製品 (2) ……	127
第88図	I区の土器 (38) (グリッド) ……	89	第128図	C・E区の土製品 (3) ……	128
第89図	I区の土器 (39) (グリッド) ……	90	第129図	C区の土製品 (4) ……	129
第90図	I区の土器 (40) ……	91	第130図	C区の土製品 (5) ……	130
第91図	I区の台形土器 ……	92	第131図	I区の土製品 (1) ……	131
第92図	I区の土器底部転用台形土器 ……	93	第132図	I区の土製品 (2) ……	132
第93図	台形土器のヒビ ……	93	第133図	I区の土製品他 ……	133
第94図	A・B・C区の小形土器 (1) ……	94	第134図	A・B区の土製円盤 ……	134
第95図	C区の小形土器 (2) ……	95	第135図	C区の土製円盤 (1) ……	135
第96図	C区の小形土器 (3) ……	96	第136図	C区の土製円盤 (2) ……	136
第97図	C区の小形土器 (4) ……	97	第137図	C区の土製円盤 (3) ……	137
第98図	I区の小形土器 (1) ……	98	第138図	C区の土製円盤 (4) ……	138
第99図	I区の小形土器 (2) ……	99	第139図	C区の土製円盤 (5) ……	139
第100図	I区の小形土器 (3) ……	100	第140図	D・E・G・H区の土製円盤 ……	140
第101図	弥生・古墳時代の土器 ……	101	第141図	I区の土製円盤 ……	141
第102図	古墳時代土器 ……	102	第142図	C区の石器 (1) ……	142
第103図	A・B区の土偶 ……	103	第143図	C区の石器 (2) ……	143
第104図	C区の土偶 (1) ……	104	第144図	C区の石器 (3) ……	144
第105図	C区の土偶 (2) ……	105	第145図	C区の石器 (4) ……	145
			第146図	C区の石器 (5) ……	146
			第147図	C区の石器 (6) ……	147

第148図	C区の石器(7)	148	第180図	I区の石器(石錐) (2-五領ケ台式期・貉沢式期)	180
第149図	C区の石器(8)	149	第181図	I区の石器(石錐) (3-新道式期・藤内式期)	181
第150図	C区の石器(9)	150	第182図	I区の石器(石錐) (4-藤内式期・井戸尻式期・ 曾利式期・土坑出土)	182
第151図	C区の石器(10)	151	第183図	I区の石器(横形石匙)(1)	183
第152図	C区の石器(11)	152	第184図	I区の石器(横形石匙)(2)	184
第153図	C区の石器(12)	153	第185図	I区の石器(横形石匙)(3)	185
第154図	C区の石器(13)	154	第186図	I区の石器(横形石匙)(4)	186
第155図	C区の石器(14)	155	第187図	I区の石器(横形石匙)(5)	187
第156図	C区の石器(15)	156	第188図	I区の石器(横形石匙)(6)	188
第157図	C区の石器(16)	157	第189図	I区の石器(横形石匙)(7)	189
第158図	C区の石器(17)	158	第190図	I区の石器(横形石匙)(8)	190
第159図	C区の石器(18)	159	第191図	I区の石器(横形石匙)(9)	191
第160図	C区の石器(大形石匙)	160	第192図	I区の石器(横形石匙)(10)	192
第161図	C区の石器(磨製石斧)(1)	161	第193図	I区の石器(横形石匙)(11)	193
第162図	C区の石器(磨製石斧)(2)	162	第194図	I区の石器(横形石匙)(12)	194
第163図	C区の石器(磨製石斧)(3)	163	第195図	I区の石器(横形石匙)(13)	195
第164図	A・C区の石器 (小形磨製石斧)	164	第196図	I区の石器(横形石匙)(14)	196
第165図	C・D区の石器 (小形磨製石斧、その他の石器)	165	第197図	I区の石器(横形石匙)(15)	197
第166図	C・E区の石器(石皿)	166	第198図	I区の石器(縦形石匙)(1)	198
第167図	C区の石器(石棒)	167	第199図	I区の石器(縦形石匙)(2)	199
第168図	I区の石器(石鏃)(1)	168	第200図	I区の石器(縦形石匙)(3)	200
第169図	I区の石器(石鏃)(2)	169	第201図	I区の石器(打製石斧)(1)	201
第170図	I区の石器(石鏃)(3)	170	第202図	I区の石器(打製石斧)(2)	202
第171図	I区の石器(石鏃)(4)	171	第203図	I区の石器(打製石斧)(3)	203
第172図	I区の石器(石鏃)(5)	172	第204図	I区の石器(打製石斧)(4)	204
第173図	I区の石器(石鏃) (6-諸磯式期)	173	第205図	I区の石器(横刃形石器)(1)	205
第174図	I区の石器(石鏃) (7-諸磯式期・五領ケ台式期)	174	第206図	I区の石器(横刃形石器)(2)	206
第175図	I区の石器(石鏃) (8-貉沢式期・新道式期)	175	第207図	I区の石器(その他の石器)	207
第176図	I区の石器(石鏃) (9-新道式期)	176	第208図	I区の石器(磨製石斧)(1)	208
第177図	I区の石器(石鏃) (10-藤内式期)	177	第209図	I区の石器(磨製石斧)(2)	209
第178図	I区の石器(石鏃) (11-藤内式期・井戸尻式期・ 曾利式期)	178	第210図	I区の石器(磨製石斧)(3)	210
第179図	I区の石器(石錐) (1-諸磯式期)	179	第211図	I区の石器(磨製石斧)(4)	211
			第212図	I区の石器(磨製石斧)(5)、 (石鏃)	212
			第213図	I区の石器(大形礫器)(1)	213
			第214図	I区の石器(大形礫器)(2)	214
			第215図	I区の石器(大形礫器)(3)	215
			第216図	I区の石器(小形礫器)(1)	216

第217図	I区の石器(小形礫器)(2)……………	217
第218図	I区の石器(タタキ石)……………	218
第219図	I区の石器(クボミ石)(1)……………	219
第220図	I区の石器(クボミ石)(2)……………	220
第221図	I区の石器(クボミ石)(3)……………	221
第222図	I区の石器(クボミ石)(4)……………	222
第223図	I区の石器(クボミ石)(5)……………	223
第224図	I区の石器(クボミ石)(6)、 (スリ石)(1)……………	224
第225図	I区の石器(スリ石)(2)……………	225
第226図	I区の石器(稜ズリ石)……………	226
第227図	I区の石器(石皿)(1)……………	227
第228図	I区の石器(石皿)(2)……………	228
第229図	I区の石器(石皿)(3)……………	229
第230図	I区の石器(石皿)(4)……………	230
第231図	I区の石器(小形石皿・礫石皿) ……	231
第232図	I区の石器(台石・石棒)……………	232
第233図	A・B・C・D区の石製品(1) ……	233
第234図	A・B・C・D区の石製品(2) ……	234
第235図	A・B・C・D区の石製品(3) ……	235
第236図	I区の石製品……………	236
第237図	I区の遺物分布図(1)……………	237
第238図	I区の遺物分布図(2)(土器) ……	238
第239図	I区の遺物分布図(3)(土器) ……	239
第240図	I区の遺物分布図(4)(石器) ……	240
第241図	I区の遺物分布図(5)(石器) ……	241
第242図	I区の遺物分布図(6)(石器) ……	242
第243図	I区の遺物分布図(7)(石器) ……	243
第244図	I区の遺物分布図(8)(石器) ……	244
第245図	I区の遺物分布図(9) (搬入石材)……………	245
第246図	I区の遺物分布図(10) (礫重量別)……………	246

# 写真図版目次

- 図版 1 酒呑場遺跡上空からハヶ岳を望む
- 図版 2 酒呑場遺跡を東方上空から望む、酒呑場遺跡 I 区調査状況
- 図版 3 酒呑場遺跡 I 区東半部遺構検出状況、酒呑場遺跡 I 区西半部遺構検出状況
- 図版 4 I 区 1 住、I 区 1 住炉址、I 区 2 住、I 区 2 住炉址、I 区 2 住棒状土製品出土状態、I 区 3 住、I 区 4 住、I 区 5・12・19 住
- 図版 5 I 区 6 住、I 区 7 住、I 区 7 住土器出土状態、I 区 8 住、I 区 9 住、I 区 10 住、I 区 10 住炉址、I 区 10 住南壁粘土塊と台形土器
- 図版 6 I 区 10 住ピット内出土粘土塊と台形土器、I 区 10 住ピット内出土磨製石斧、I 区 11 住、I 区 11 住土器出土状態、I 区 11 住土器出土状態、I 区 11 住土器出土状態、I 区 12 住、I 区 12 住炉址
- 図版 7 I 区 13 住、I 区 13 住炉址、I 区 14 住、I 区 13・15 住、I 区 15 住、I 区 15 住炉址、I 区 16 住、I 区 16 住炉址
- 図版 8 I 区 16 住土器出土状態、I 区 16 住床直土器出土状態、I 区 16 住土器出土状態、I 区 16 住黒曜石原石集中出土状態、I 区 16 住黒曜石原石出土状態、I 区 16 住ピット内土器出土状態、I 区 17 住、I 区 17 住炉址
- 図版 9 I 区 17 住、I 区 17 住、I 区 18 住、I 区 19 住、I 区 19 住炉址、I 区 20 住、I 区 20 住炉址、I 区 20 住土器出土状態
- 図版 10 I 区 20 住土器出土状態、I 区 20 住土器出土状態、I 区 20 住土器出土状態、I 区 20 住土偶出土状態、I 区 20 住ピット内遺物出土状態、I 区 18・21 住、I 区 21 住、I 区 21 住炉址
- 図版 11 I 区 22 住、I 区 22 住炉址、I 区 23 住、I 区 22 住土器出土状態、I 区 24 住、I 区 25 住、I 区 25 住炉址、I 区 25 住炉址
- 図版 12 I 区 25 住土器出土状態、I 区 26 住、I 区 26 住炉址、I 区 26 住土器出土状態、I 区 27 住、I 区 27 住炉址、I 区 28 住、I 区 28 住炉址
- 図版 13 I 区 29 住、I 区 29 住炉址、I 区 29 住土鈴出土状態、I 区 29 住ピット内土器出土状態、I 区 30 住、I 区 31 住、I 区 31 住土器出土状態、I 区 32 住
- 図版 14 I 区 32 住炉址、I 区 33 住、I 区 33 住炉址、I 区 33 住土器出土状態、I 区 33 住台形土器出土状態、I 区 33 住浅鉢形土器出土状態、I 区 33 住浅鉢形土器下より出土した土偶、I 区 34 住
- 図版 15 I 区 35 住、I 区 35 住土器出土状態、I 区 35 住土器出土状態、I 区 35 住土器出土状態、I 区 35 住ピット脇出土黒曜石原石、I 区 35 住ピット脇出土黒曜石原石、I 区 36 住、I 区 36 住炉址
- 図版 16 I 区 36・37 住、I 区 25・32・38 住、I 区 38 住炉址、I 区 38 住炉址、I 区 39 住、I 区 39 住炉址、I 区 39 住土器出土状態、I 区 39 住南西部土器出土状態
- 図版 17 I 区 40 住、I 区 41 住、I 区 41 住床直土器出土状態、I 区 42 住、I 区 42 住炉址、I 区 42 住炉址、I 区 42 住内集石、I 区 42 住土偶出土状態
- 図版 18 I 区 43 住、I 区 43 住炉址、I 区 43 住土器出土状態、I 区 43 住土器出土状態、I 区 43 住土器出土状態、I 区 43 住土器出土状態、I 区 43 住土器出土状態、I 区 43 住土器出土状態、I 区 43 住土器出土状態、I 区 43 住土器出土状態
- 図版 19 I 区 43 住土器出土状態、I 区 43 住土器出土状態、I 区 43 住土器出土状態、I 区 43 住土器出土状態、I 区 43 住土器出土状態、I 区 43 住土器出土状態、I 区 43 住土器出土状態、I 区 43 住土器出土状態
- 図版 20 I 区 43 住土器出土状態、I 区 43 住小形土器出土状態、I 区 44 住、I 区 44 住炉址、

- I区44住土器出土状態、I区44住土器出土状態、I区44住内集石、I区45・47住
- 図版21 I区45住炉址、I区47住炉址、I区45住、I区45住土器出土状態、I区45住土器出土状態、I区46住、I区46住b炉址、I区47住a炉址
- 図版22 I区48住、I区48住炉址、I区48住土器出土状態、I区49住、I区49住炉址、I区49住土器出土状態、I区49住土器出土状態、I区49住土器出土状態
- 図版23 I区49住土器出土状態、I区49住土器出土状態、I区49住土器出土状態、I区49住土器出土状態、I区49住土器出土状態、I区50住、I区50住炉址、I区50住土器出土状態
- 図版24 I区50住小形土器と黒曜石原石格納状態、I区50住小形土器と黒曜石原石格納状態、I区50住北部小礫集積と土偶出土状態、I区50住西北部小礫集積、I区50住ピット内土器出土状態、I区51住、I区51住炉址、I区52住
- 図版25 I区52住炉址、I区52住、I区52住、I区53住、I区53住ピット内土器出土状態、I区54・55住、I区54住炉址、I区54住炉址
- 図版26 I区56住、I区56住炉址、I区56住土器出土状態、I区56住土器出土状態、I区56住土器出土状態、I区56住土器出土状態、I区56・57住、I区57住
- 図版27 I区58住、I区58住埋甕、I区A27口土坑、I区A28ニ土坑、I区A28ニ土坑黒曜石碎片集中、I区B26イ土坑、I区A25ホ土坑、I区B'25リ土坑
- 図版28 I区B'26イ土坑、I区B'31イ土坑、I区B'31口土坑、I区B'32ハ土坑、I区C'28ヨ土坑、I区C'31ハ土坑、I区C'31ハ土坑、I区C'31口土坑
- 図版29 I区C'32イ土坑、I区D'26イ土坑、I区E'26口土坑、I区E'27ヘ土坑、I区E'31埋設土器とE'32口土坑、I区E'32イ土坑、I区F'32イ・口土坑、I区F'32ハ坑
- 図版30 I区F'34イ土坑、I区G'28ハ土坑、I区H'28イ土坑、I区I'26イ土坑、I区I'27イ土坑、I区I'29イ土坑、I区I'31ホ土坑、I区I'31ホ土坑・J'30口土坑
- 図版31 I区J'31ホ土坑、I区J'31ヲ土坑、I区J'31ヲ土坑、I区K'25ト土坑・K'25チ土坑、I区L'26イ土坑、I区L'28イ土坑、I区L'32口土坑、I区L'32チ土坑
- 図版32 I区L'32チ土坑脇の石皿出土状態、I区1号配石、I区1号配石埋甕、I区2号配石、I区4号配石、I区4号配石、I区4号配石埋甕、I区5号配石
- 図版33 I区7号配石、I区8号配石、I区9号配石、I区A'29土器出土状態、I区A'29土器出土状態、I区A31屋外埋甕、I区A'29屋外埋甕、I区A'29屋外埋甕
- 図版34 I区I'31埋甕炉、I区I'31埋甕炉、I区B'28单独出土土器、I区B'28单独出土土器、I区B'28单独出土土器、I区D'31单独出土土器、I区A31单独出土土器、I区A27イ土坑土器出土状態
- 図版35 I区H'29单独出土土器、I区A25石囲炉、I区E'29石囲炉、I区E'32石囲炉、I区K'24炉址、I区K'31炉址、I区K'33炉址、I区1号掘立柱建物址(古墳時代前期)
- 図版36 A区9住土器集中内出土、A区1住埋甕1、C区135土坑
- 図版37 C区40住、C区79住、C区41住
- 図版38 C区247号土坑、C区12住、C区1住
- 図版39 C区1住、C区1住、C区1住
- 図版40 C区1住、C区4住、C区4住
- 図版41 C区9住、C区12住、C区40住
- 図版42 C区41住、C区41住、C区41住
- 図版43 C区41住、C区41住、C区41住
- 図版44 C区96号土坑、C区78住、C区91住
- 図版45 C区11住、C区13住、C区13住
- 図版46 C区92住、C区92住、C区97住
- 図版47 C区98住、C区172号土坑、C区167号土



- 坑
- 図版48 C区9住、C区202号土坑、C区153号土坑
- 図版49 I区43住、I区20住、I区12住
- 図版50 I区56住、I区20住、I区49住
- 図版51 A区13住、A区16号土坑、A区1号配石、A区5号配石、B区130号土坑、B区132号土坑、B区182号土坑、C区1住、C区1住
- 図版52 C区1住、C区1住、C区1住、C区3住、C区9住、C区9住、C区9住、C区11住、C区11住
- 図版53 C区12住、C区13住、C区15住、C区19住、C区30住、C区32住、C区39住、C区40住、C区41住
- 図版54 C区41住、C区41住、C区62住、C区63住、C区68住、C区78住、C区78住、C区79住、C区79住
- 図版55 C区79住、C区83住、C区92住、C区92住、C区94住、C区95住、C区95住、C区97住、C区97住
- 図版56 C区97住、C区97住、C区132・133号土坑、C区174号土坑、C区181・182号土坑、C区181・182号土坑、C区184号土坑、C区215号土坑、C区222号土坑
- 図版57 C区223号土坑、C区251号土坑、E区2号土坑、E区168号土坑、F区2号土坑、F区12号土坑、I区1住、I区5住、I区12住
- 図版58 I区12住、I区16住、I区16住、I区16住、I区16住、I区16住、I区16住、I区16住、I区16住
- 図版59 I区16住、I区20住、I区35住、I区35住、I区43住、I区43住、I区43住、I区43住、I区43住
- 図版60 I区43住、I区43住、I区45住、I区49住、I区53住、I区56住、I区56住、I区J'31ホ土坑、I区52住
- 図版61 I区J'31口土坑、I区A31屋外埋甕、I区50住、I区56住、I区M'25イ土坑、I区M'28イ土坑、I区J'32口土坑、I区B'31イ土坑、I区25住
- 図版62 I区E'32-4、I区L'31-3、I区H'28イ土坑、I区33住、I区L'28イ土坑、I区43住、I区56住、I区3住、I区M'32口土坑

# 图 版

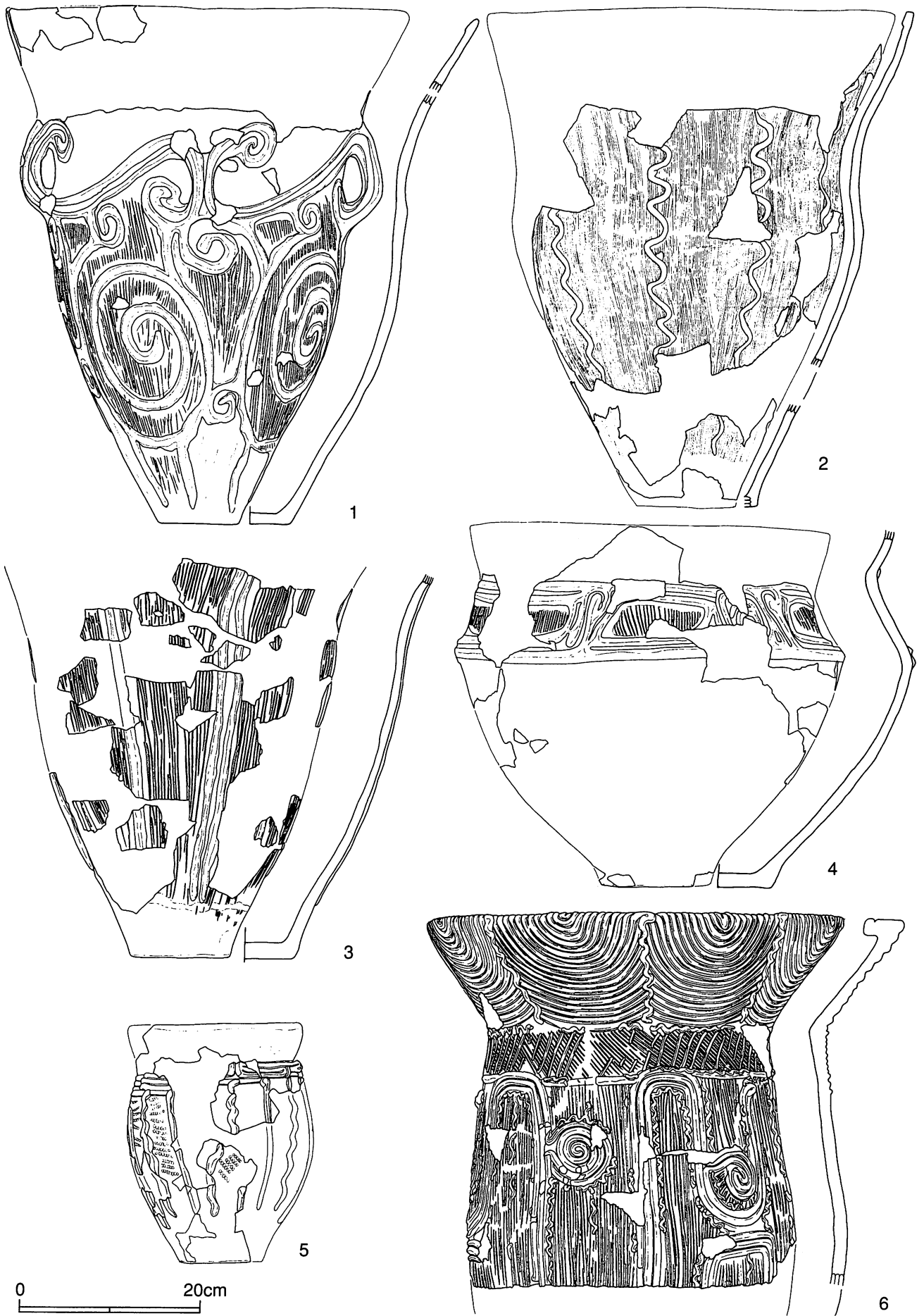

第1図 A区の土器 (1) (1住1~4、4住5、9住6) (1/6)

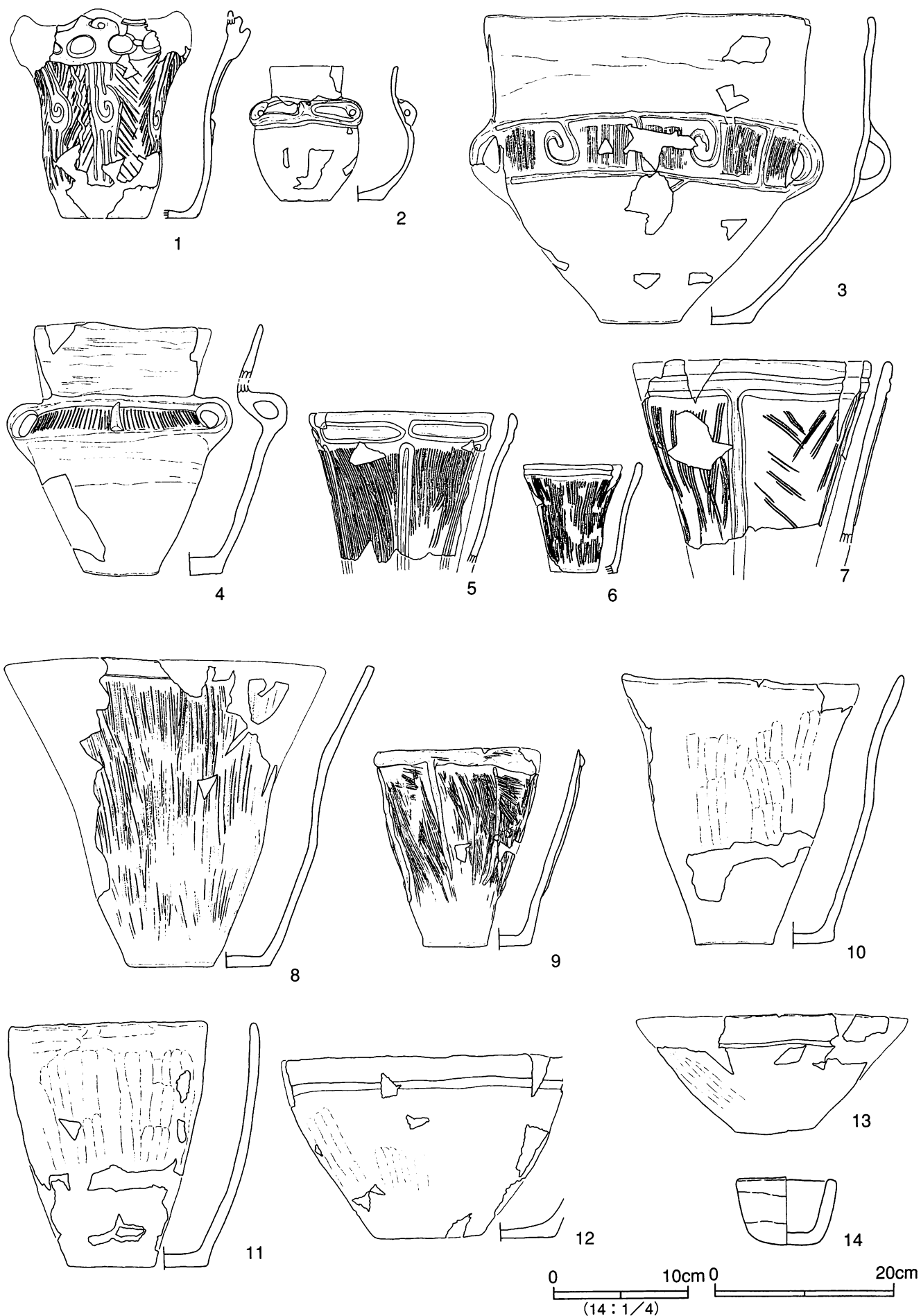

第2図 A区の土器(2) (10住1、13住2~13、16住14) (1/6・1/4)

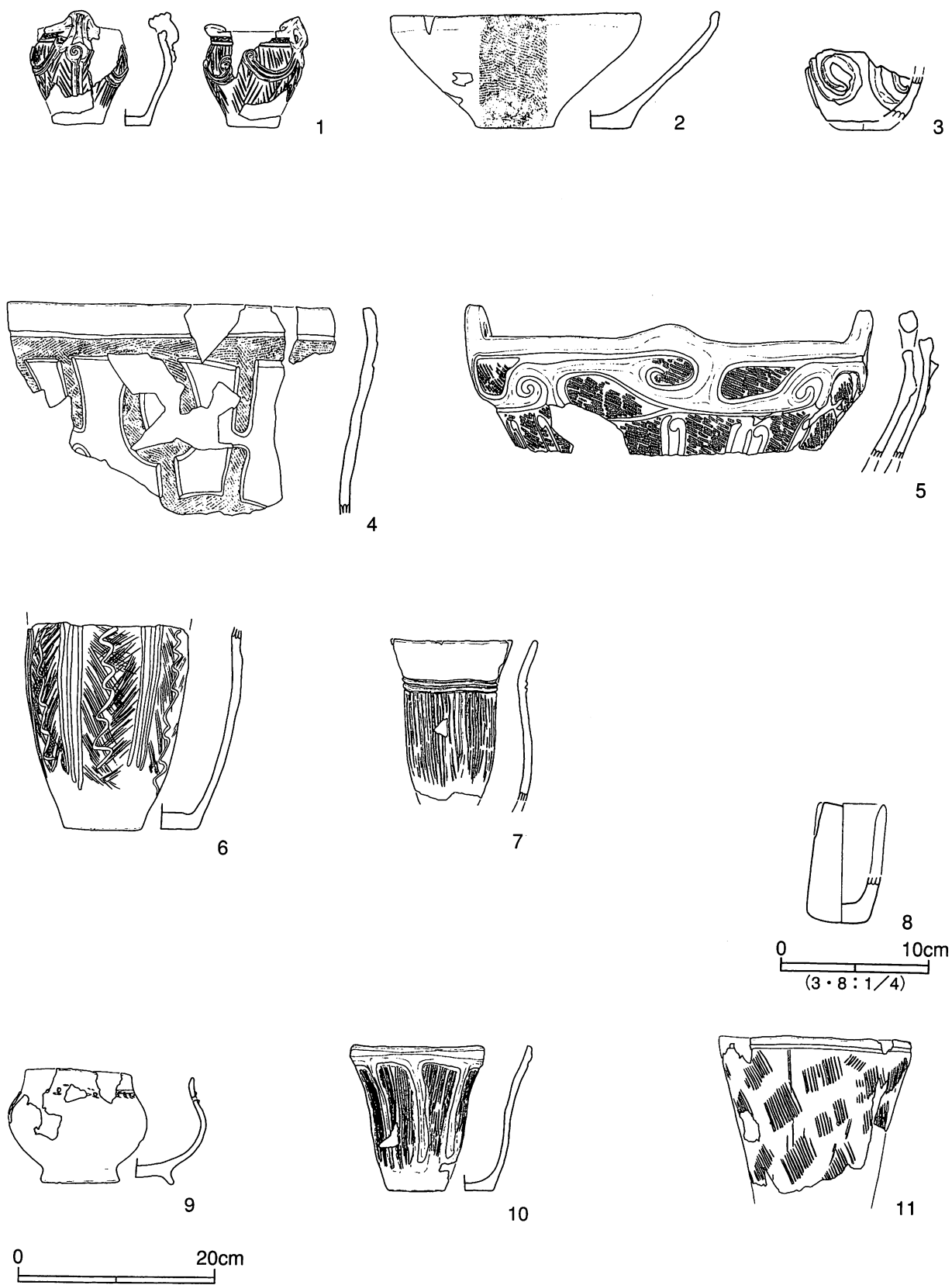

第3図 A区の土器(3)(土坑1~7、配石9・10、グリッド8・11)(1/6・1/4)

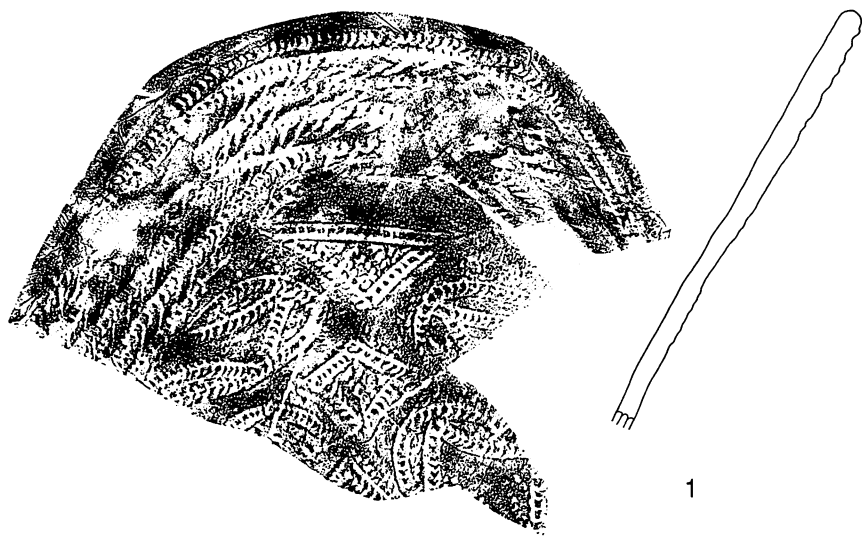

1

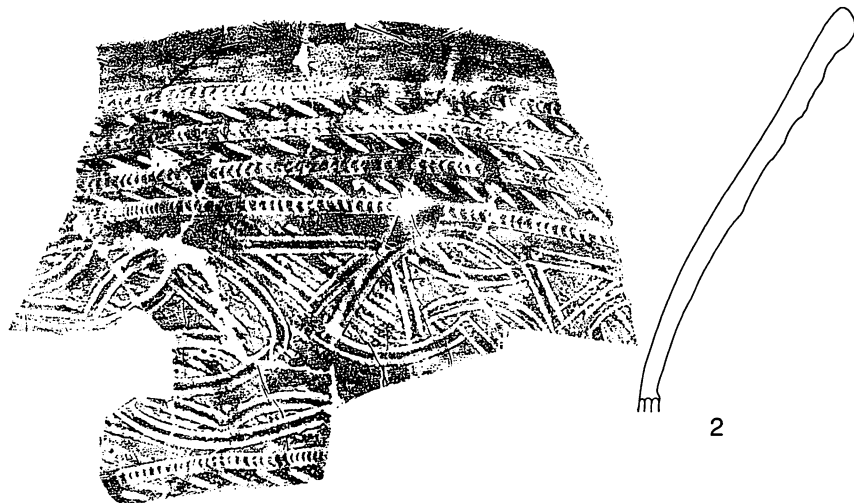

2

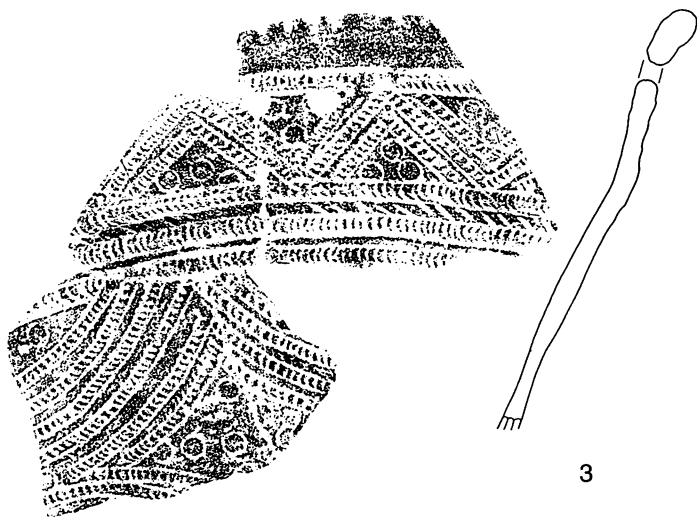

3

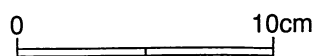

第4図 B区の土器 (1) (2住) (1/3)

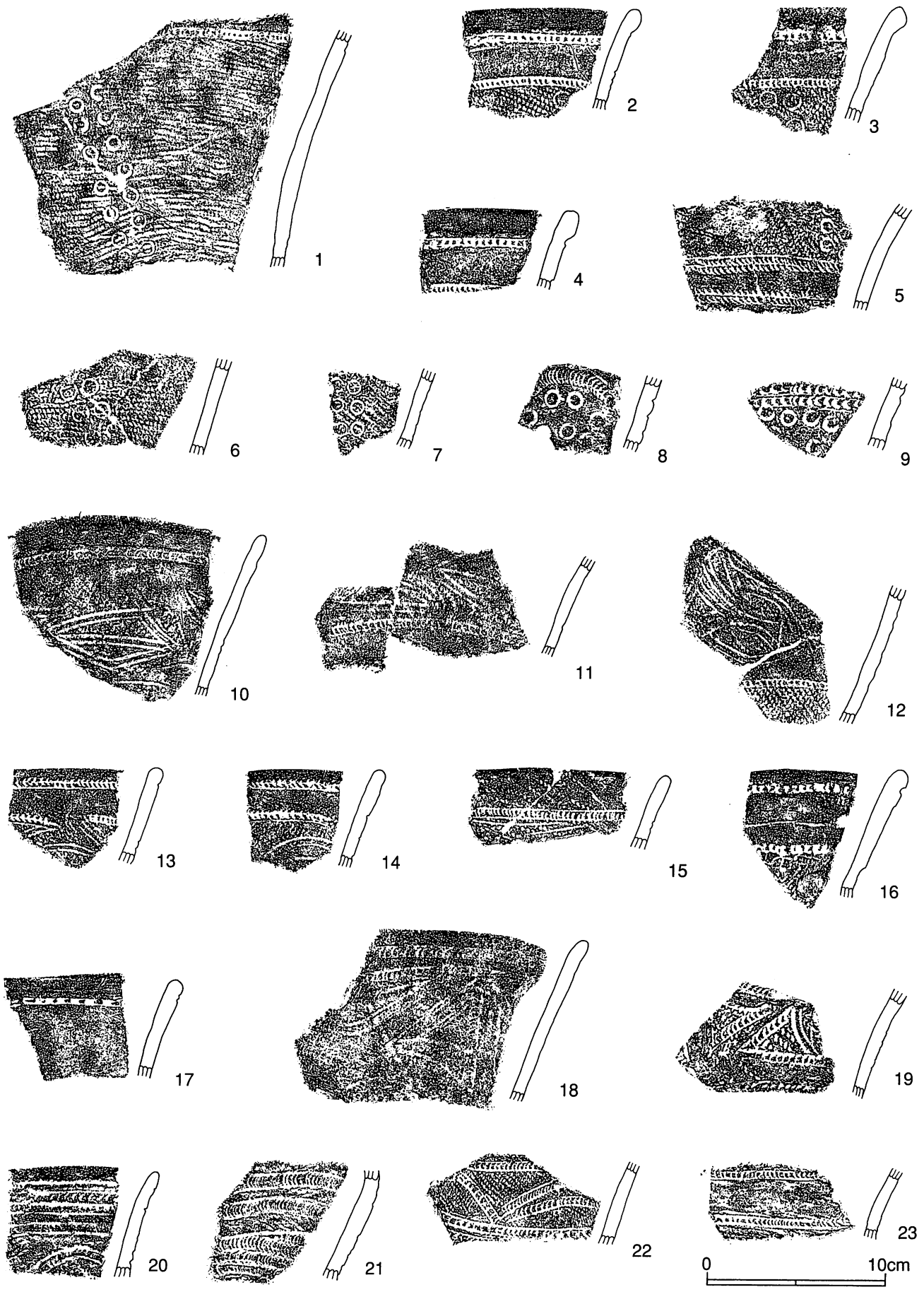

第5図 B区の土器 (2) (2住) (1/3)

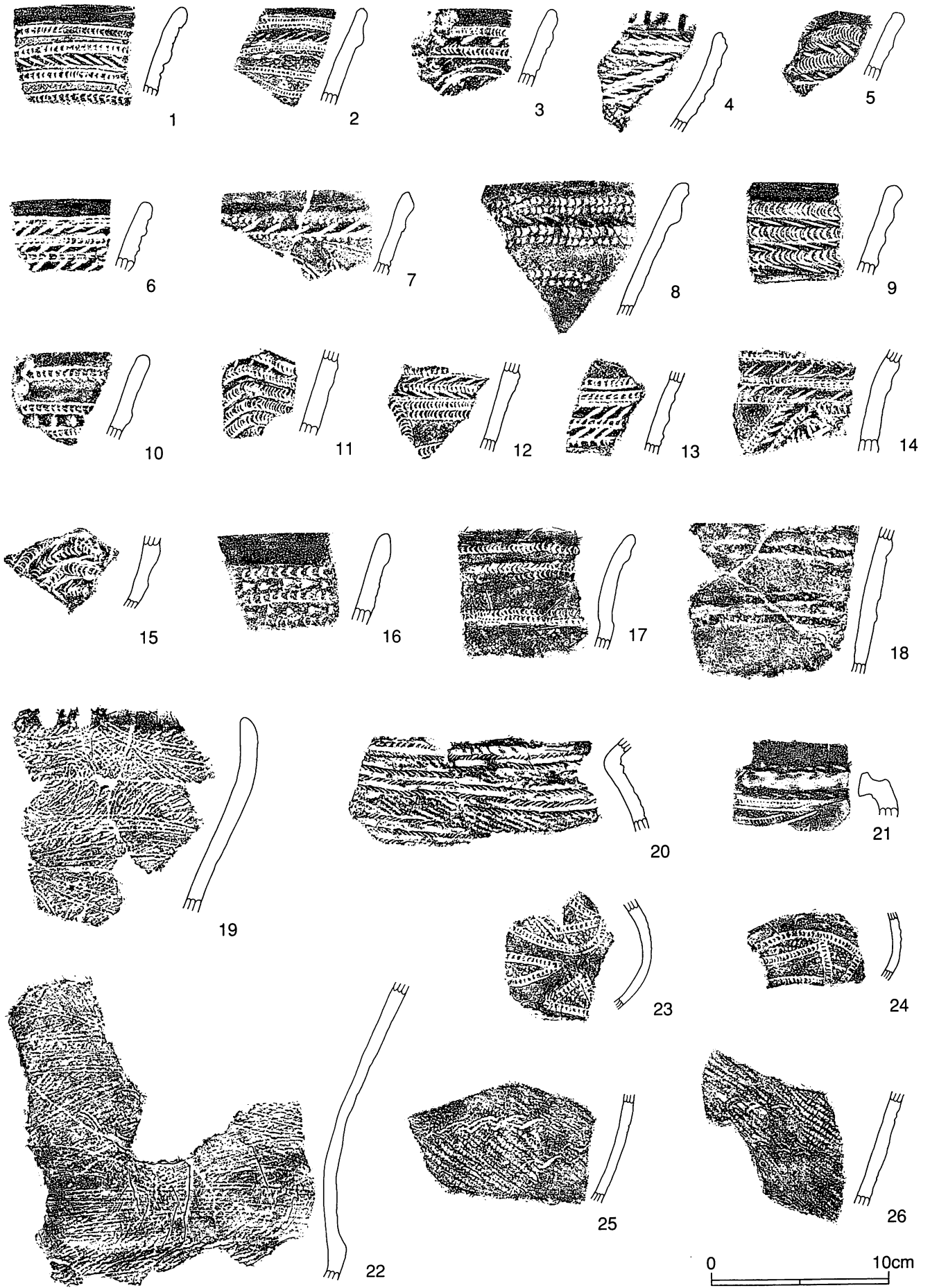

第6図 B区の土器(3)(2住1~17・21、1住18~20・22)(1/3)



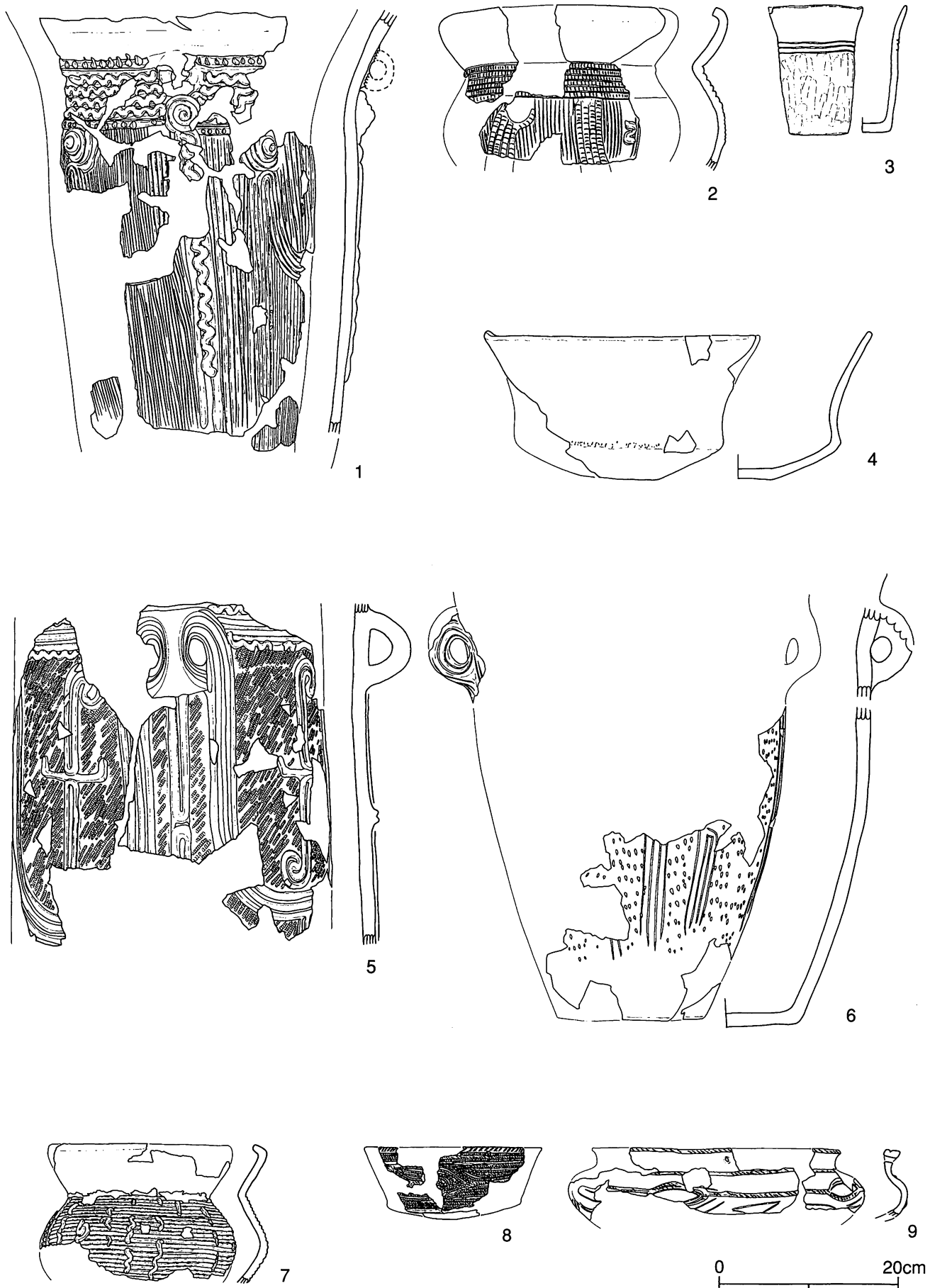

第7図 B区の土器 (4) (1住1~3、2住4、3住5~7、5住8・9) (1/6)

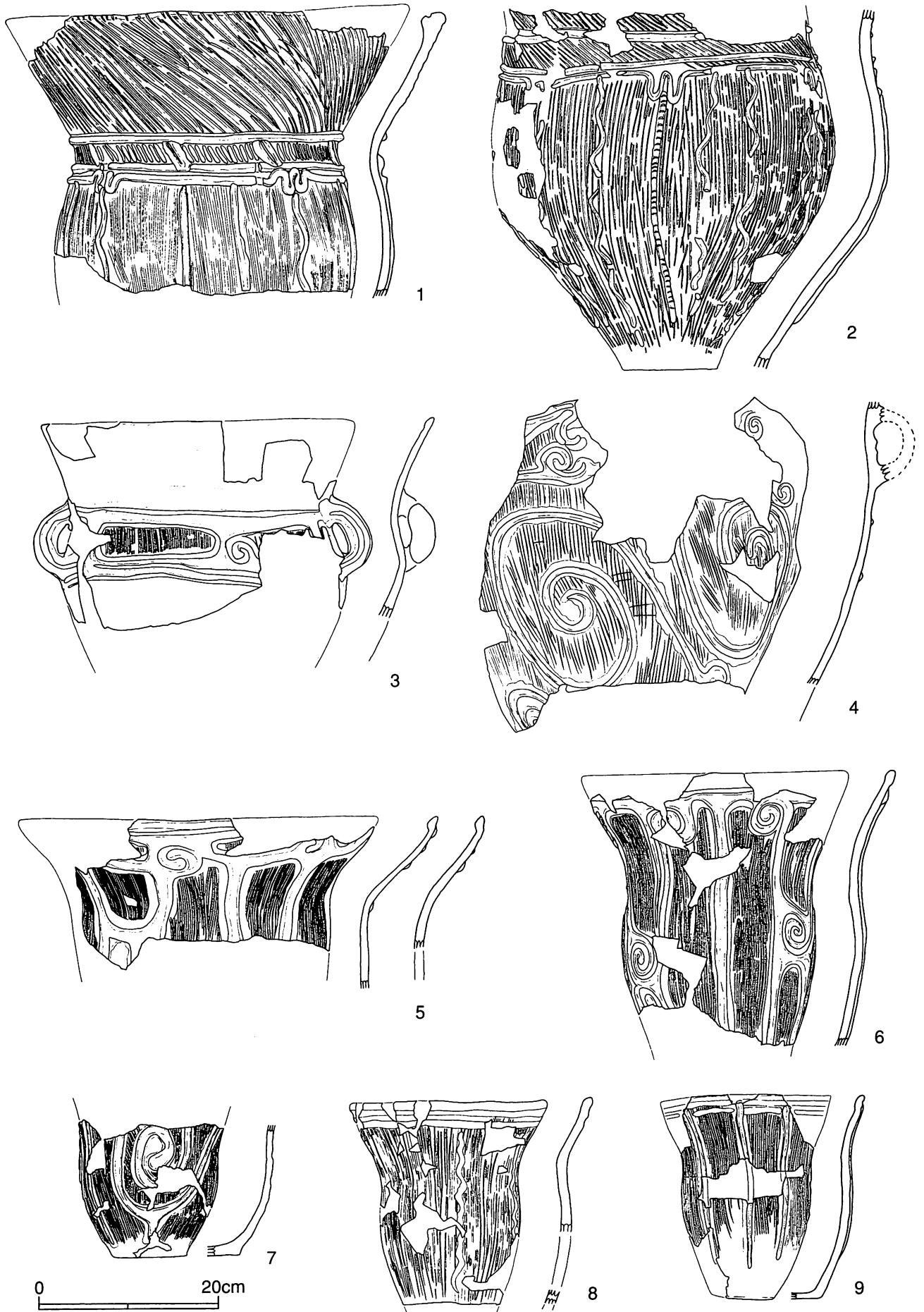

第8図 B区の土器 (5) (8住) (1/6)

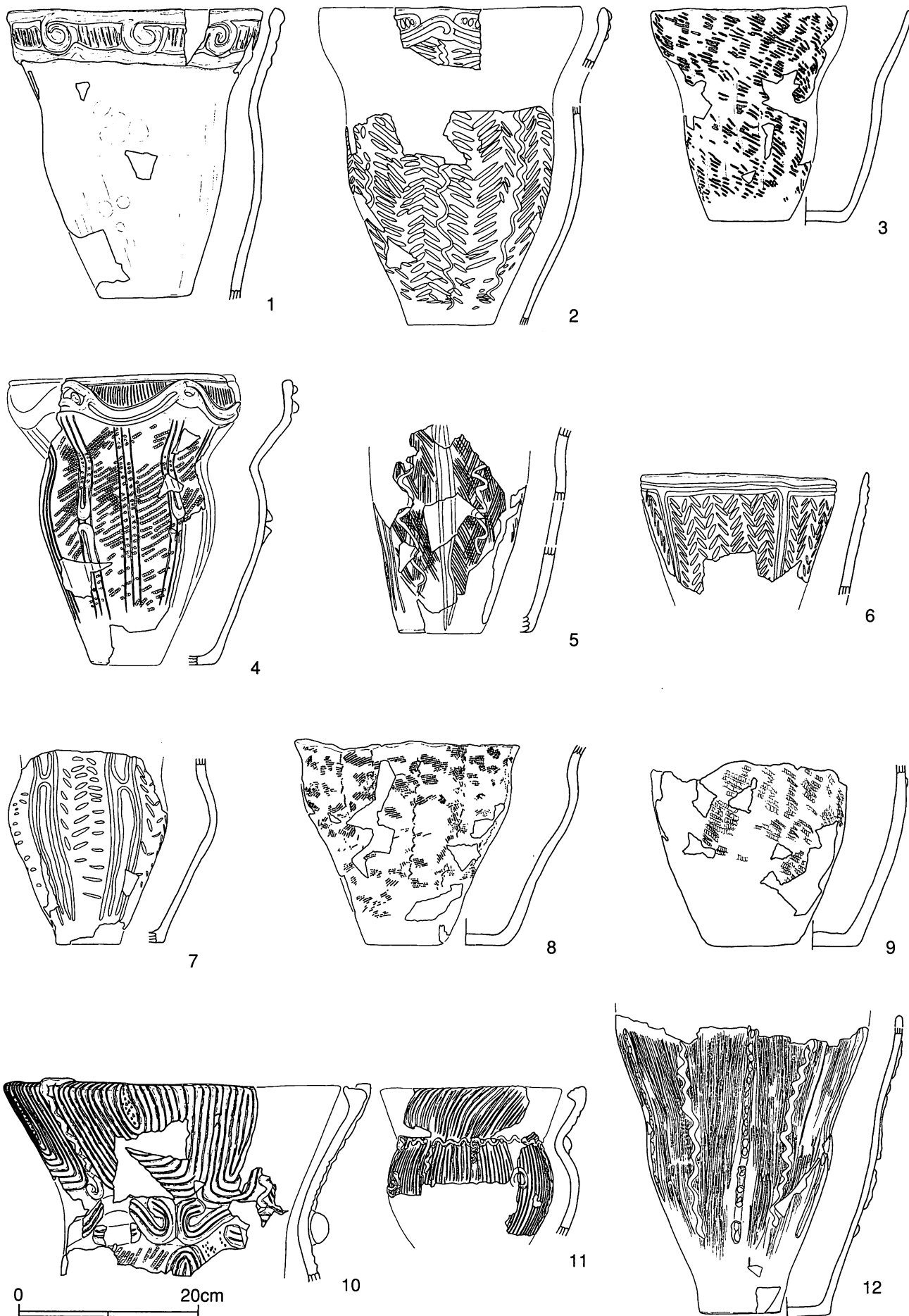

第9図 B区の土器 (6) (8住1・2、9住3～6、10住7、11住8・9、12住10・11、16住12) (1/6)

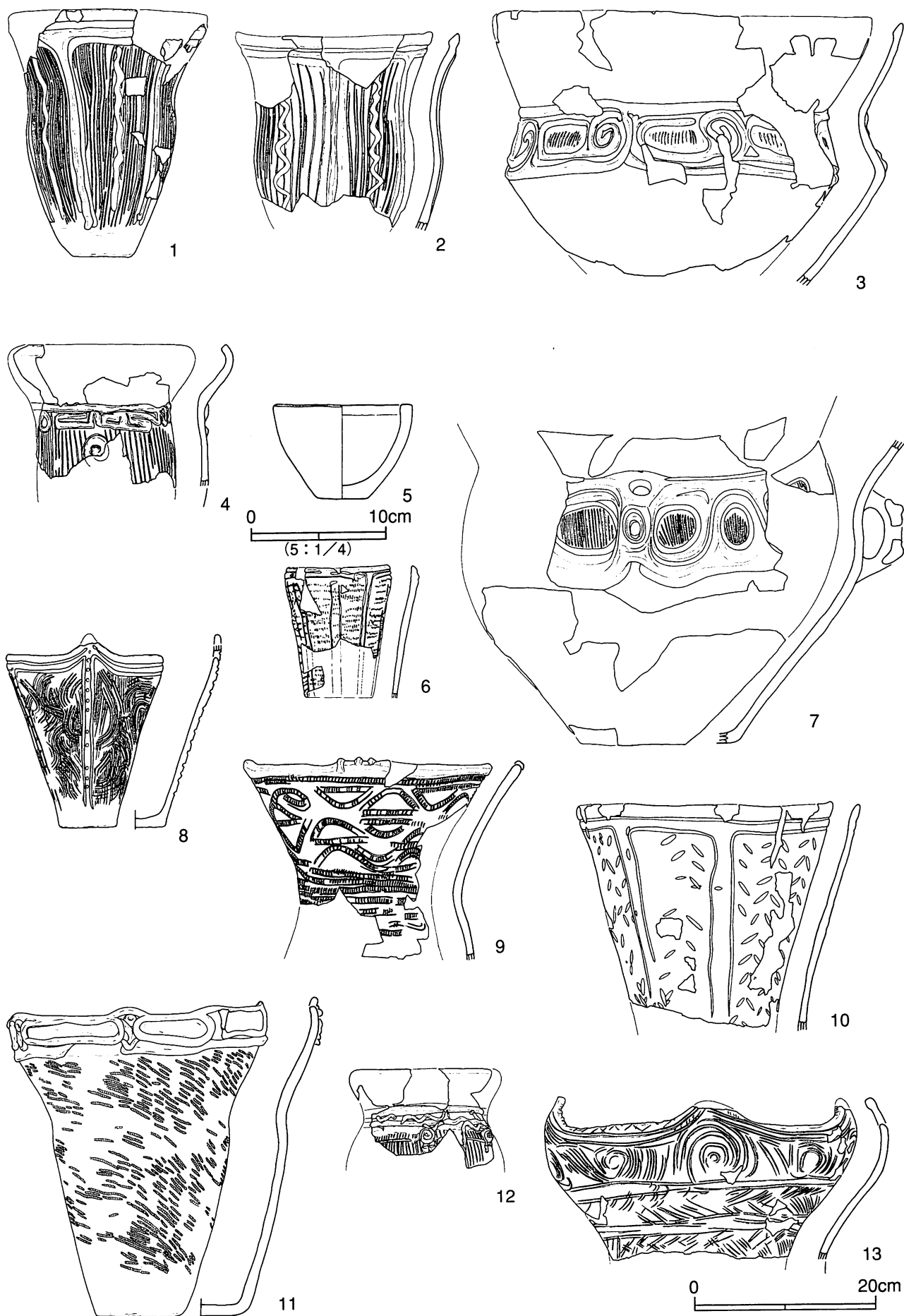

第10図 B区の土器 (7) (16住1・2、17住3、土坑4~13) (1/6・1/4)

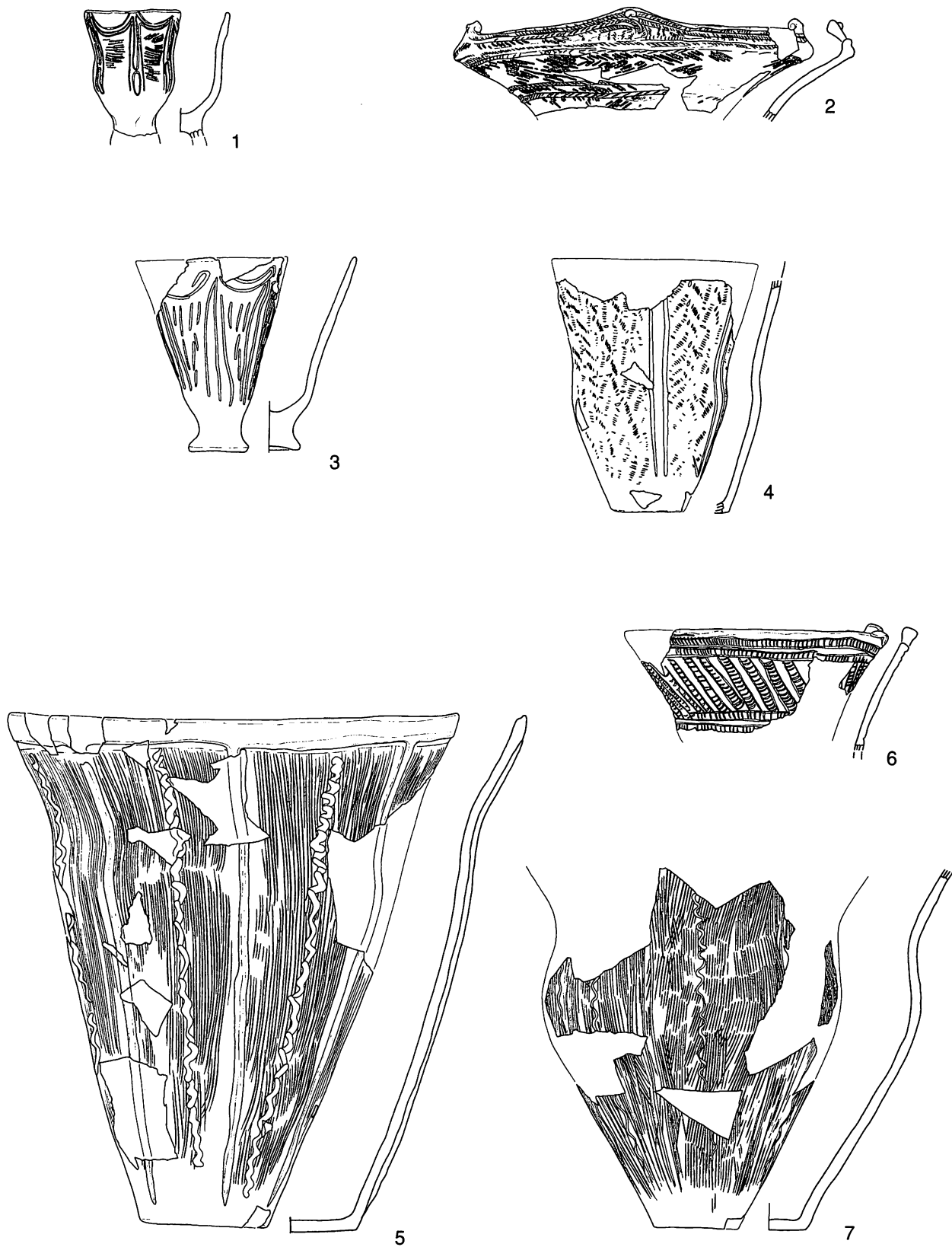

第11図 B区の土器 (8) (土坑1~4、グリッド5~7) (1/6)

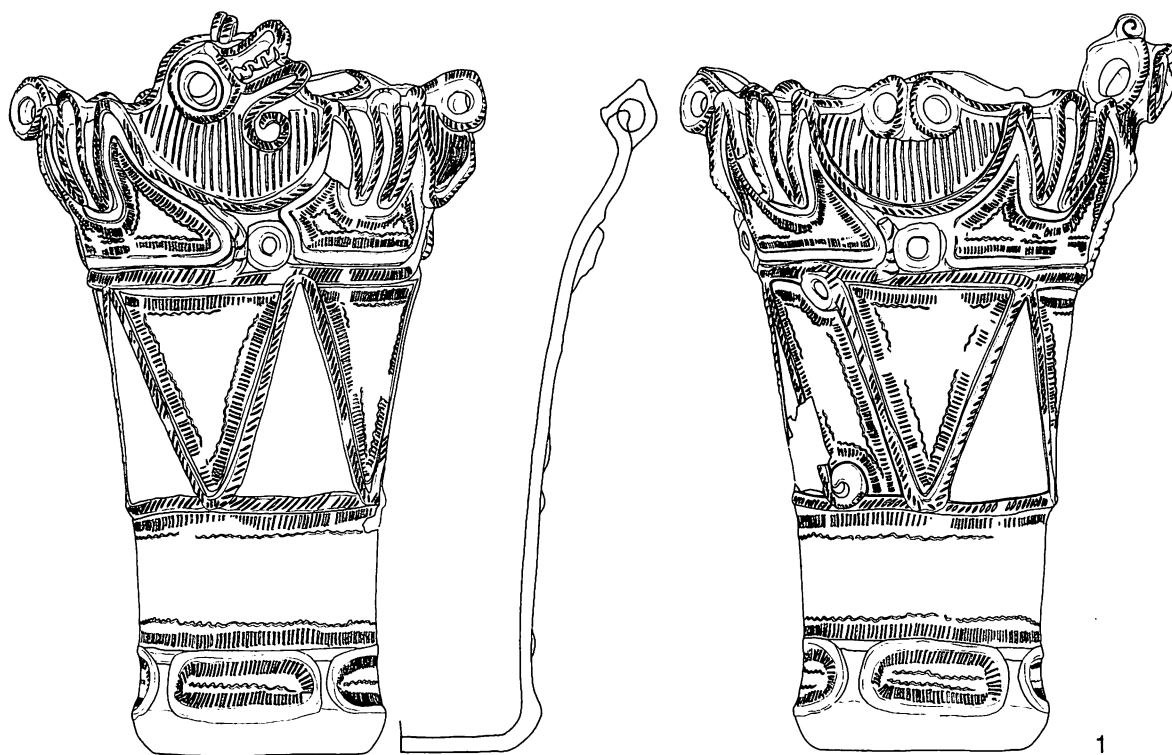

1

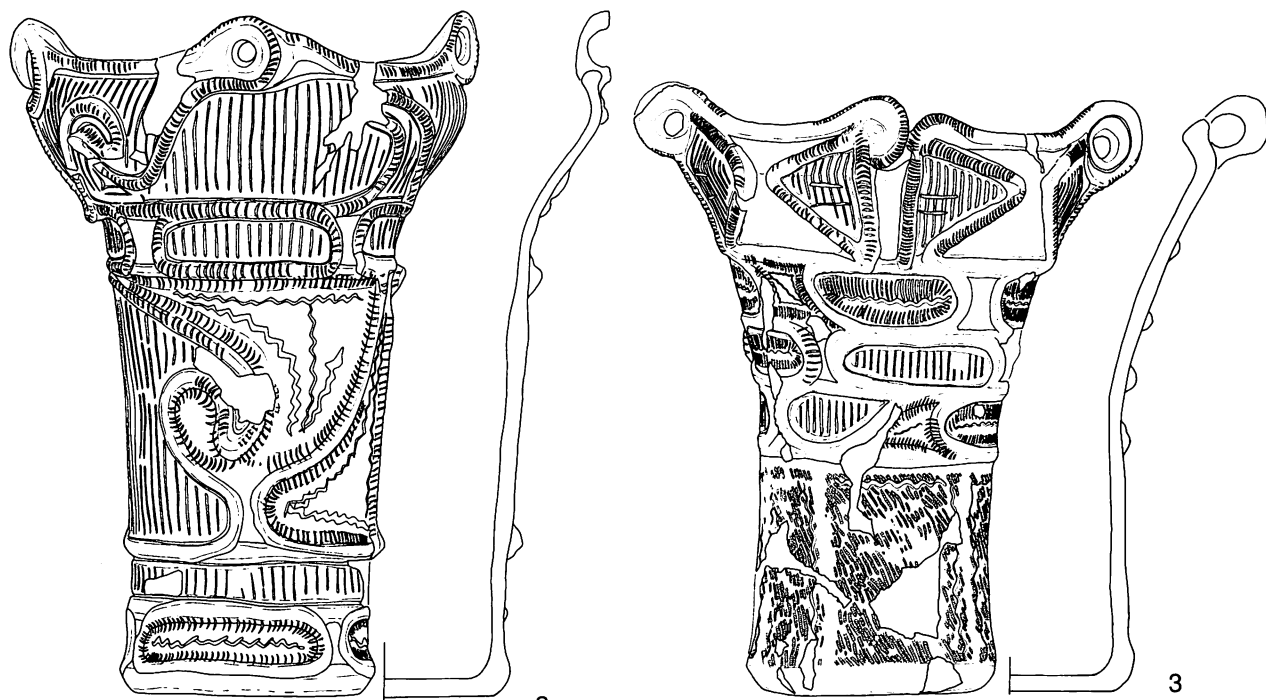

2

3

0 20cm

第12図 C図の土器 (1) (1住) (1/6)

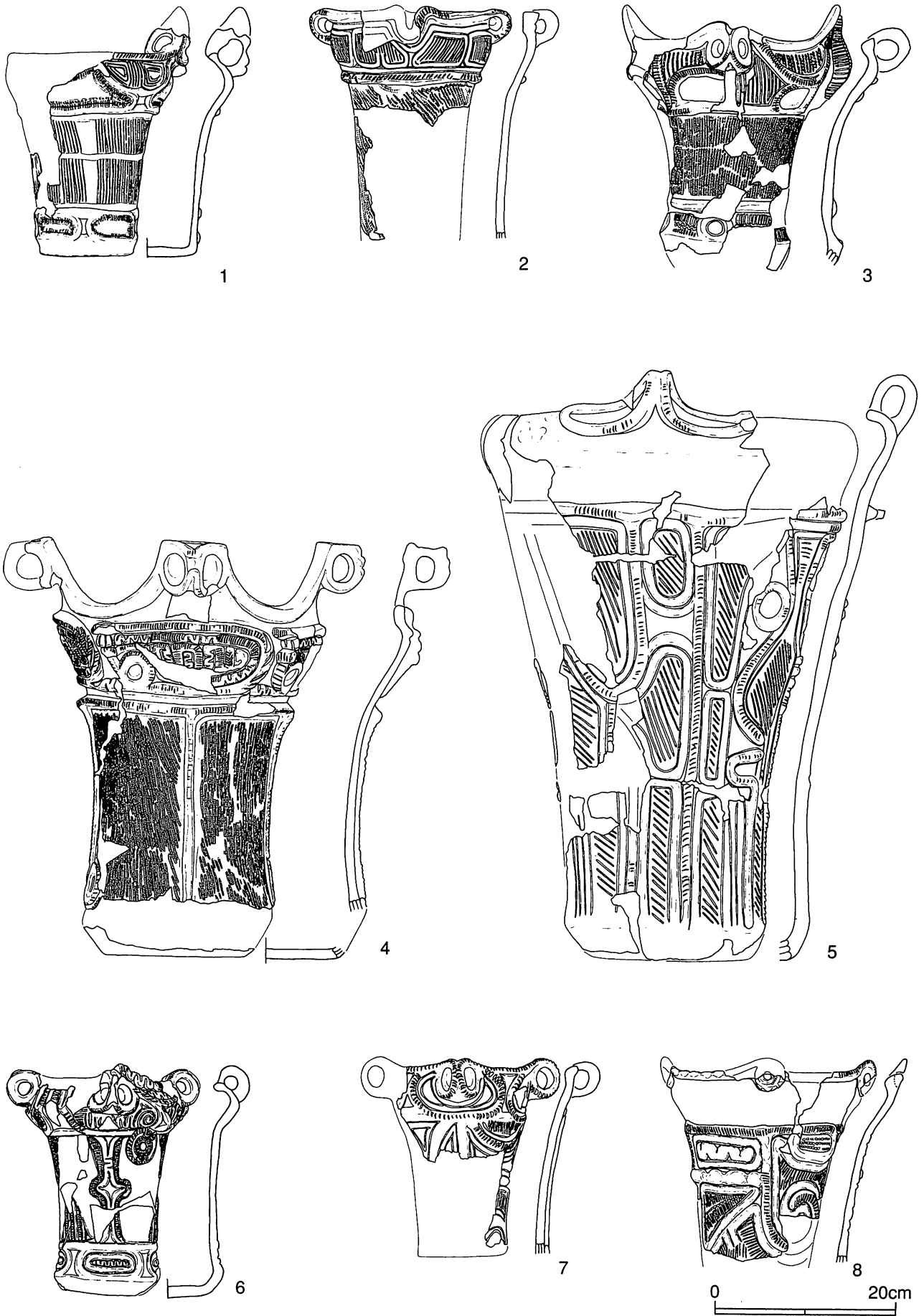

第13図 C区の土器(2)(1住)(1/6)

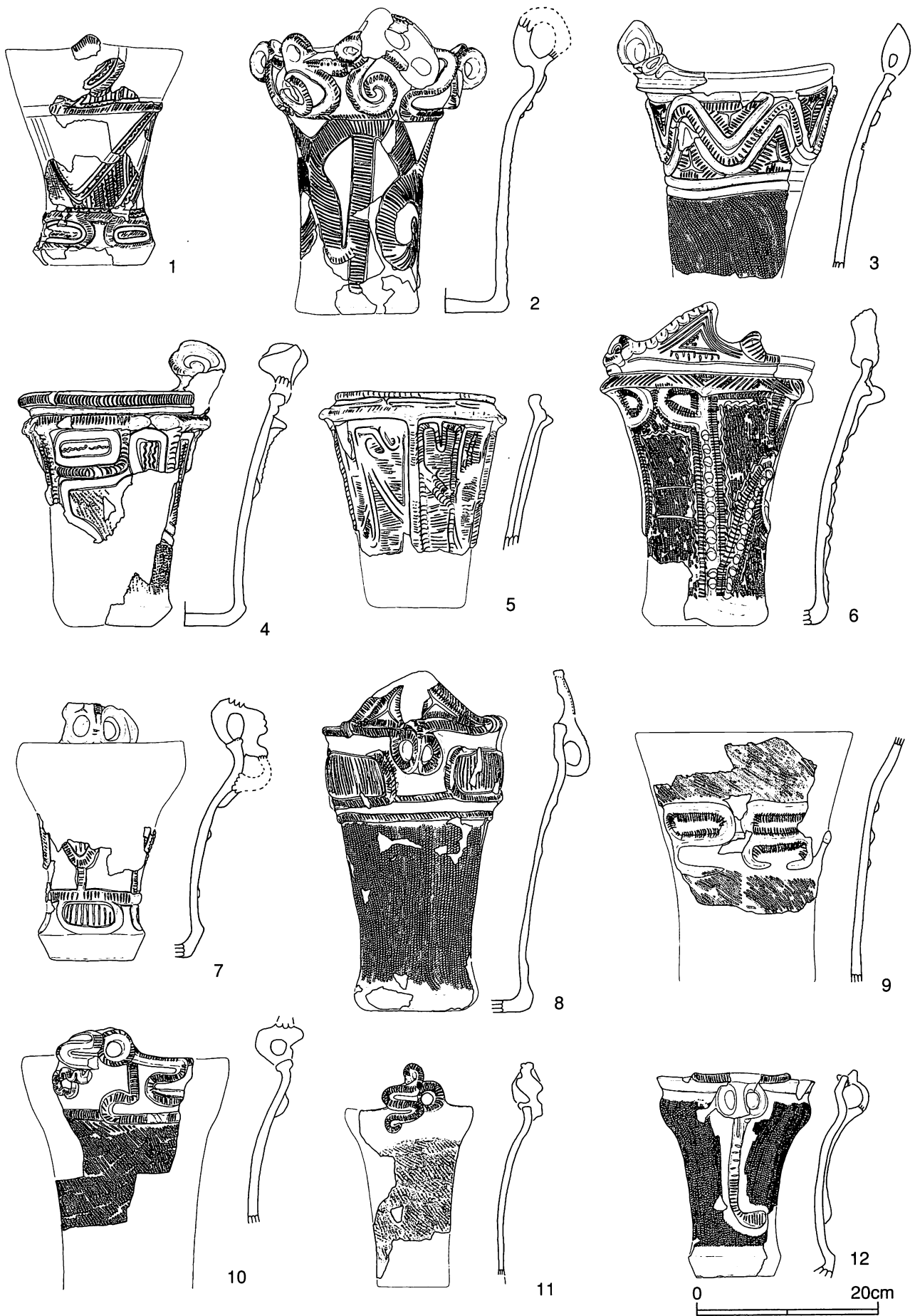

第14図 C図の土器 (3) (1住) (1/6)



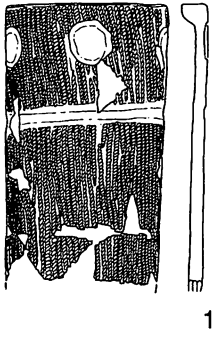

1

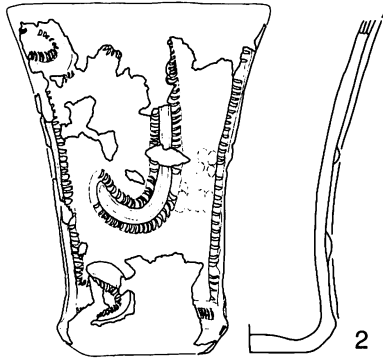

2

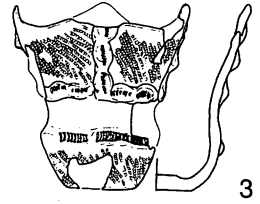

3

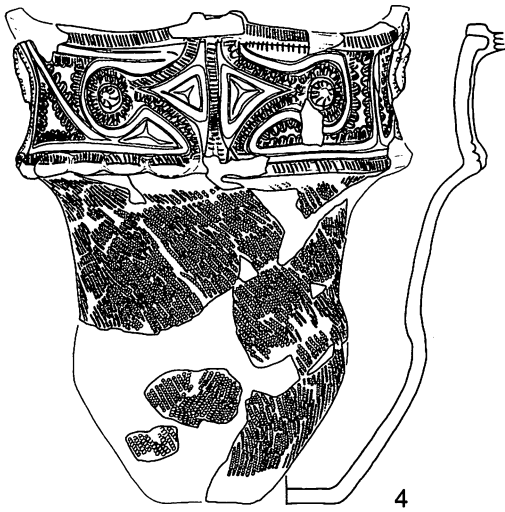

4

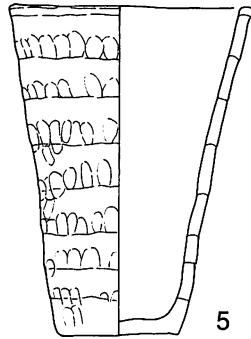

5

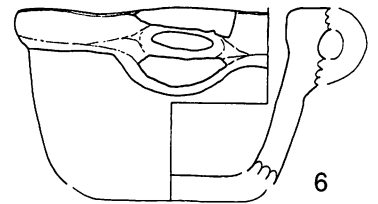

6

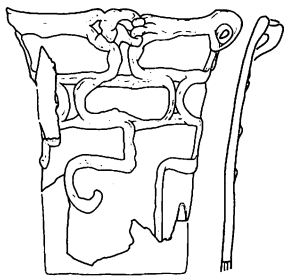
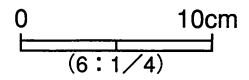

7

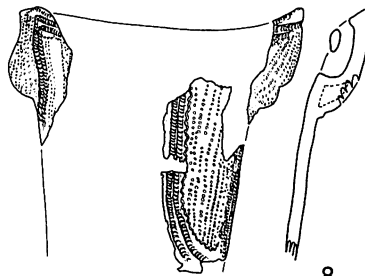

8

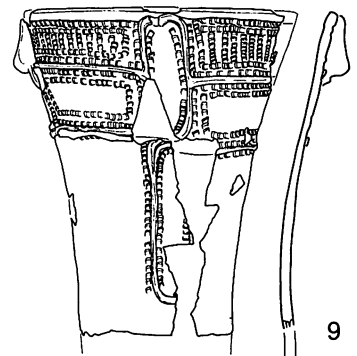

9

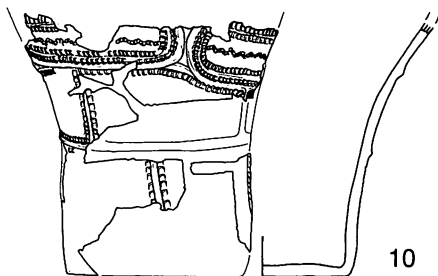

10

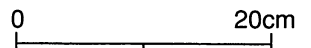

第15図 C図の土器(4) (1住1~6、3住7~10) (1/6)

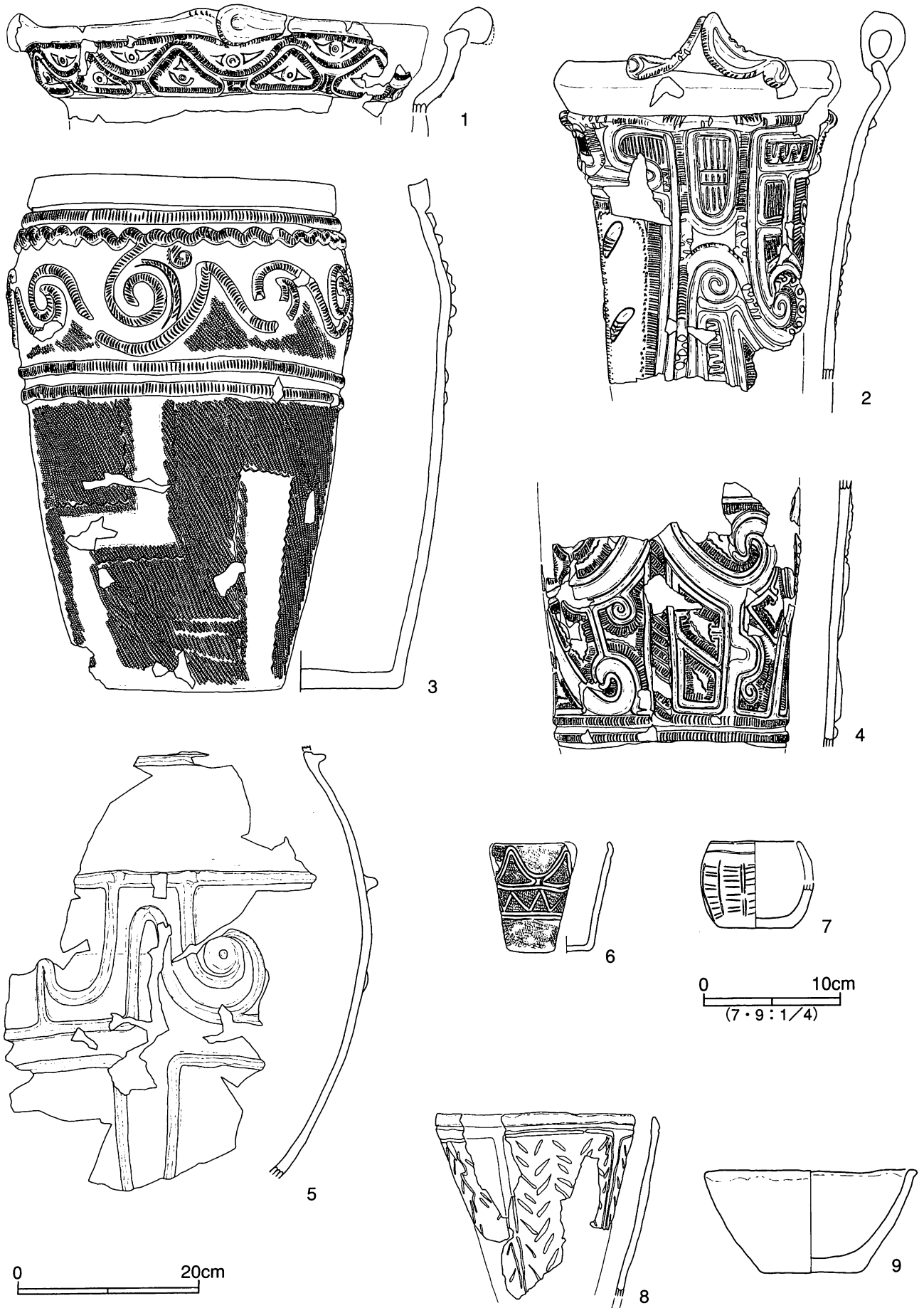

第16図 C区の土器 (5) (4住1~7、7住8・9) (1/6・1/4)

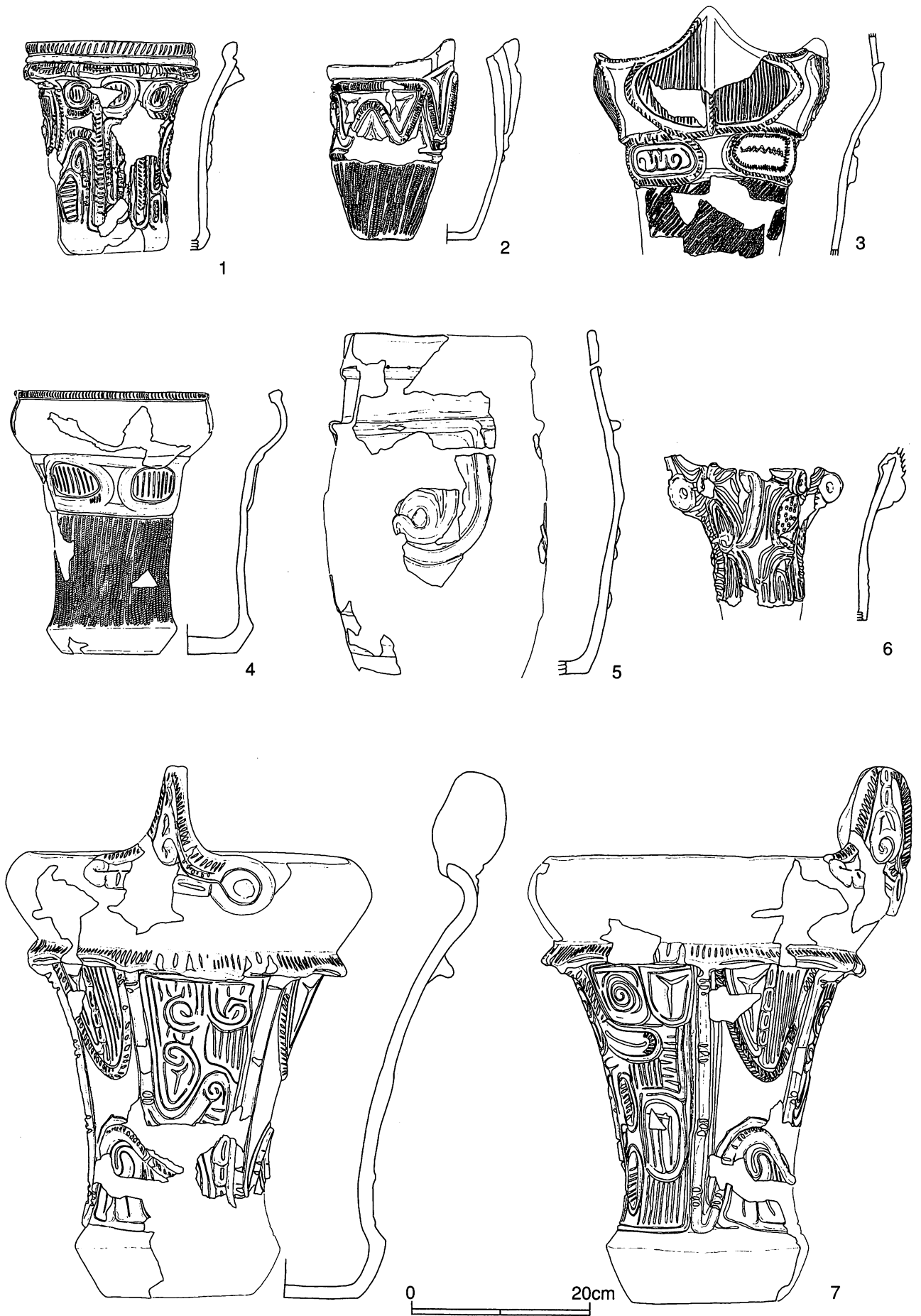

第17図 C区の土器 (6) (9住1~3、11住4~7) (1/6)

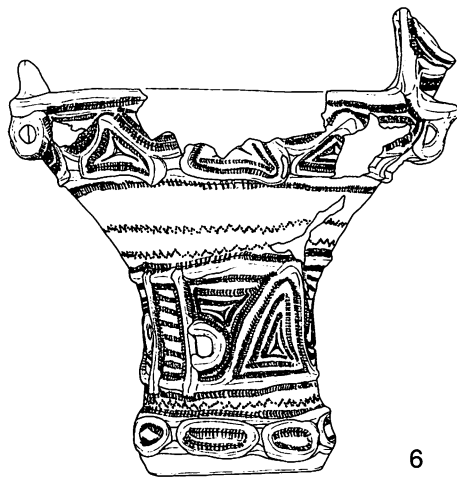
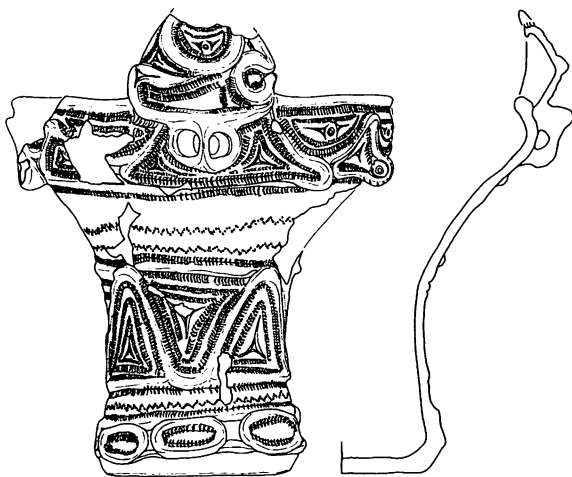
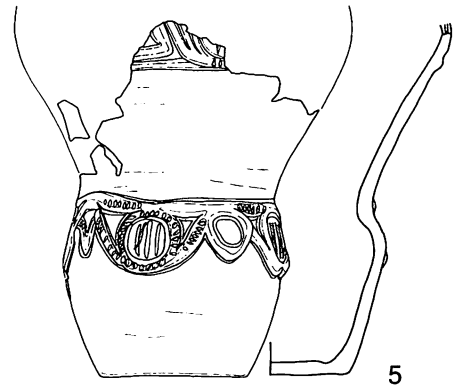
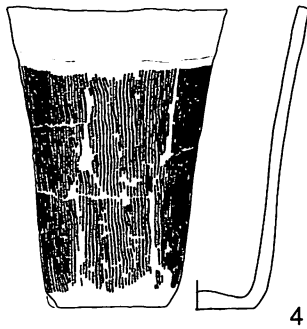
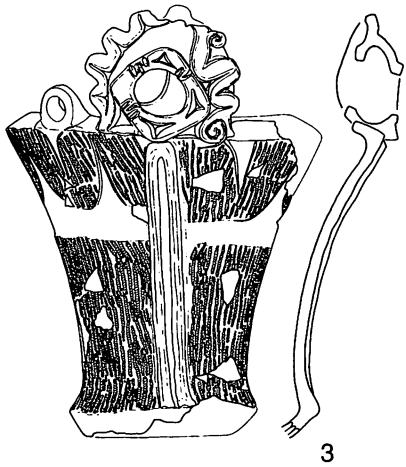
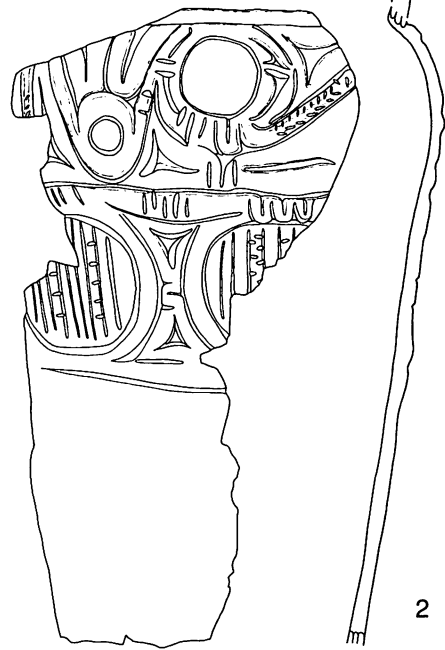
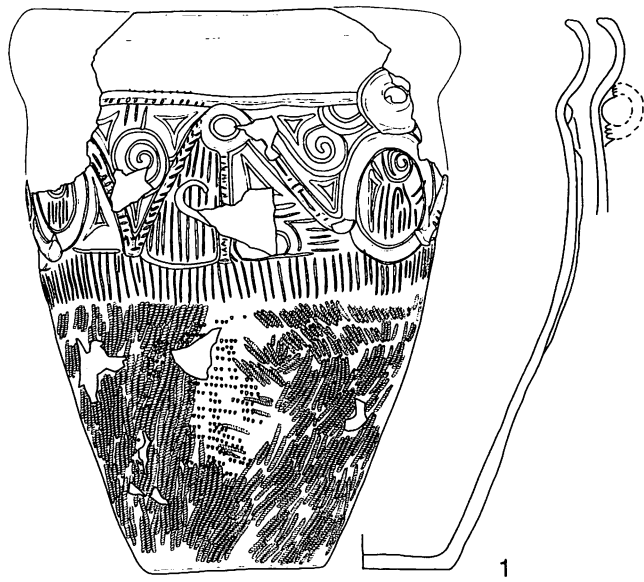

0 20cm

第18図 C区の土器 (7) (11住1~5、12住6) (1/6)

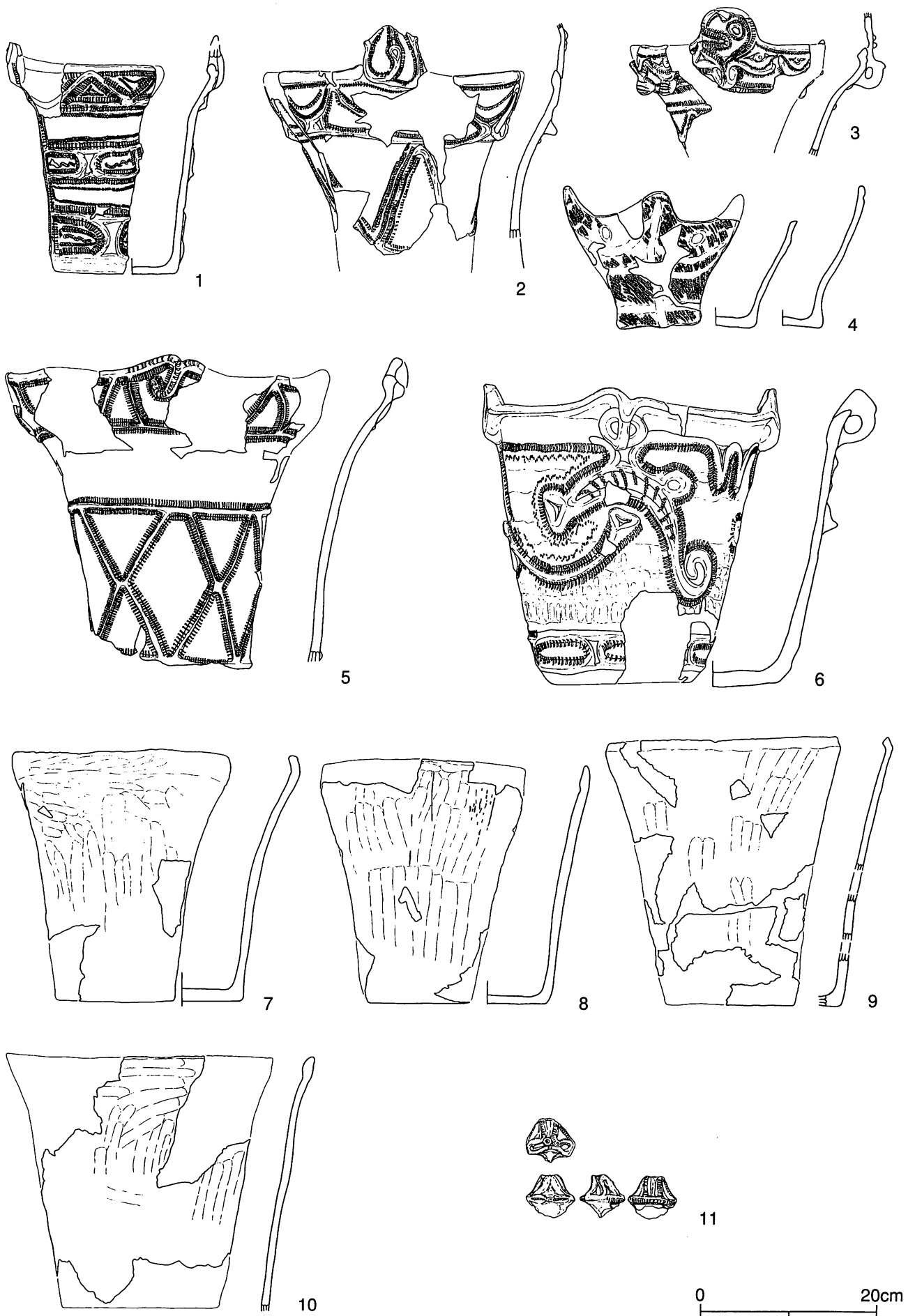

第19図 C区の土器 (8) (12住) (1/6)

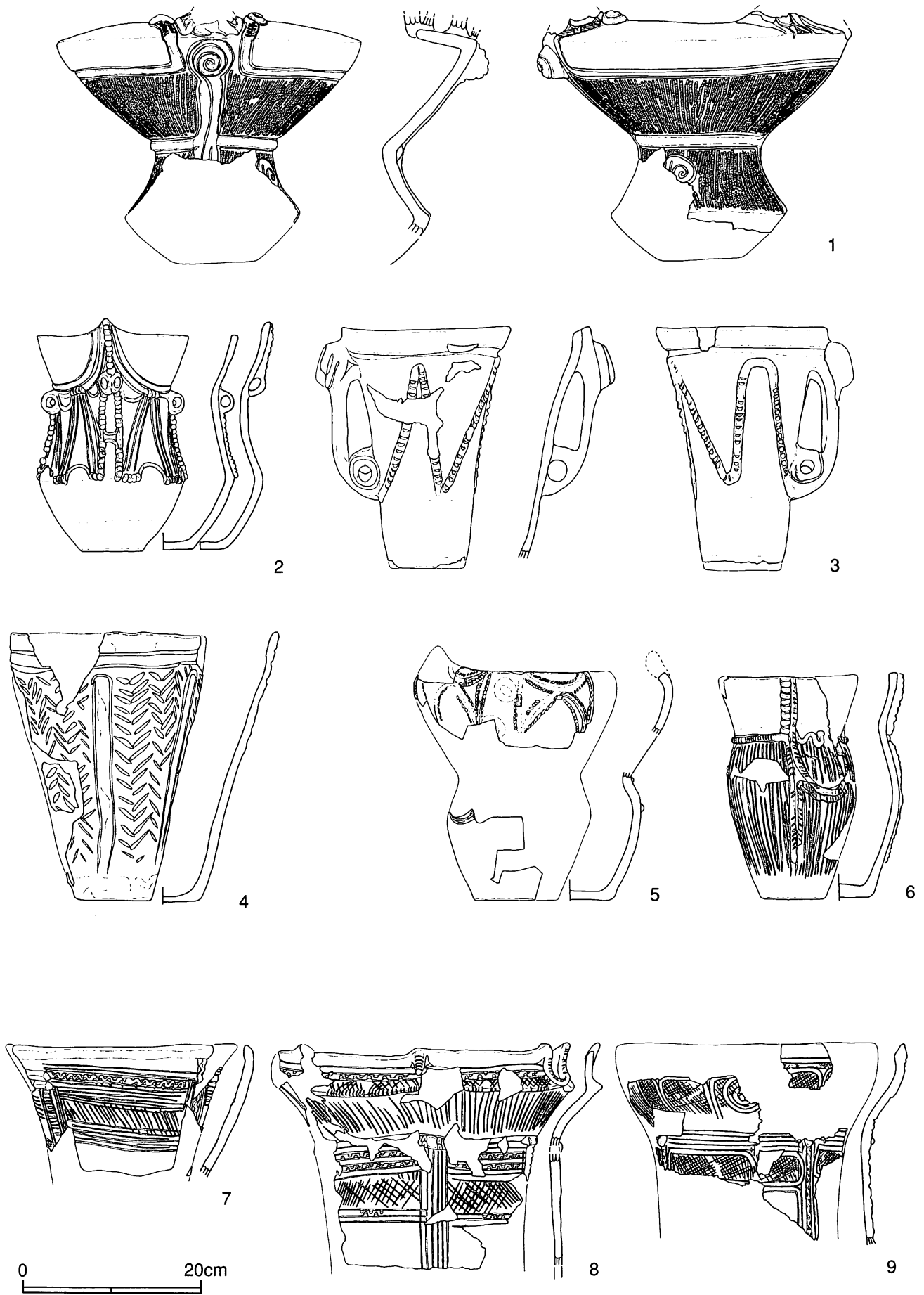

第20図 C区の土器 (9) (13住1~4、14住5・6、15住7~9) (1/6)

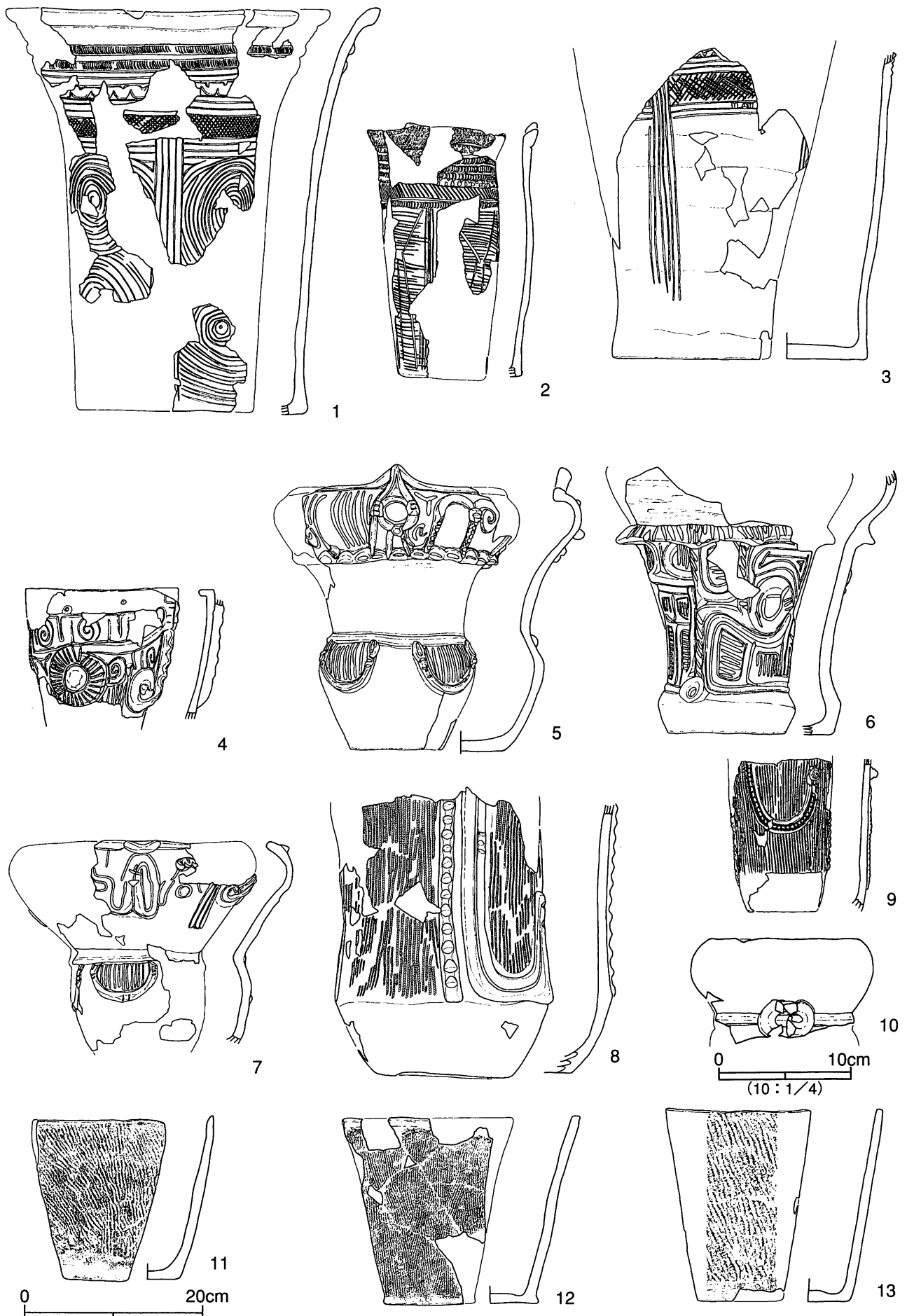

第21図 C区の土器 (10) (15住1~3、19住4~13) (1/6・1/4)

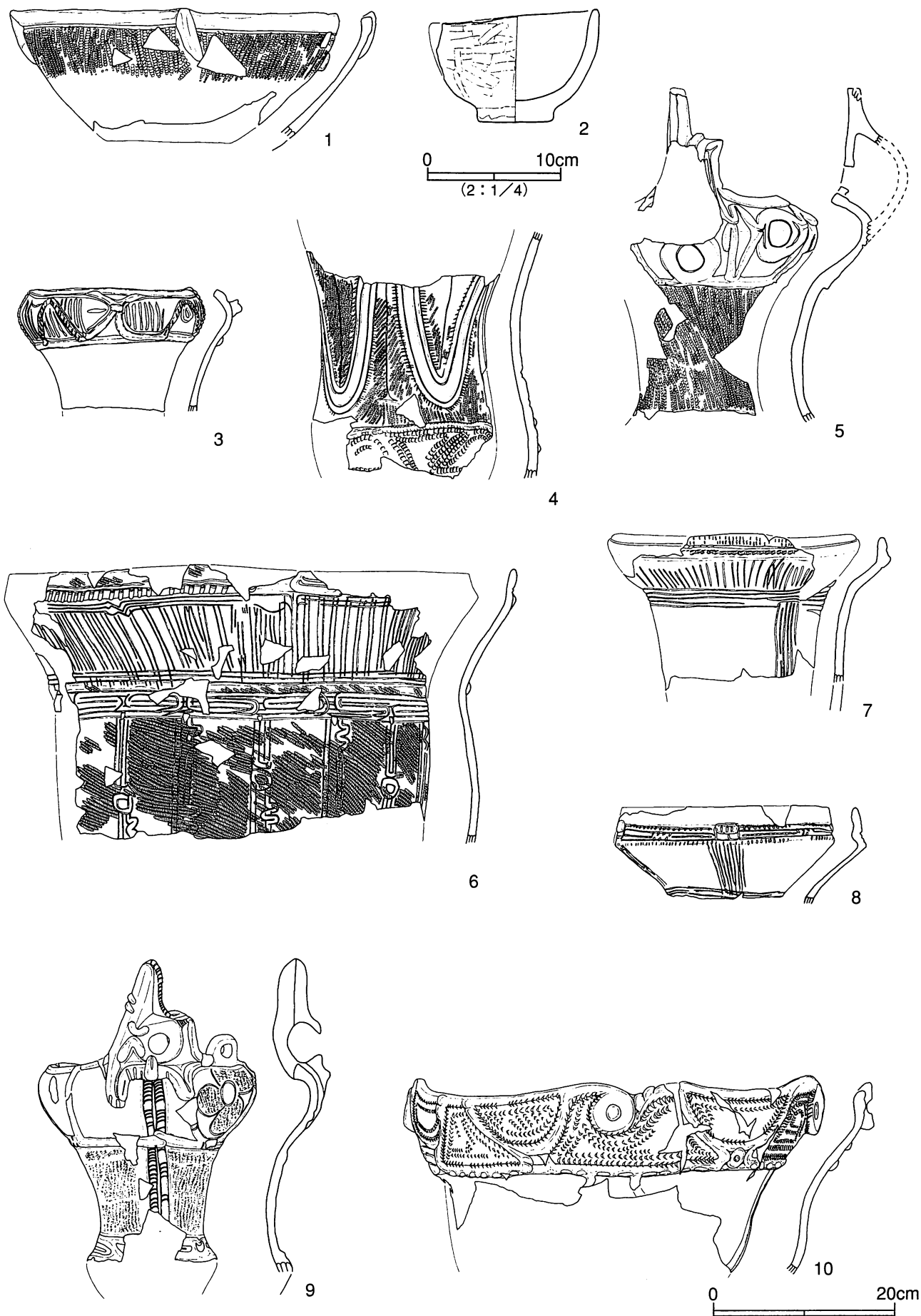

第22図 C区の土器 (11) (19住1・2、20住3、21住4、22住5、27住6、28住7、29住8、30住9、32住10) (1/6 · 1/4)



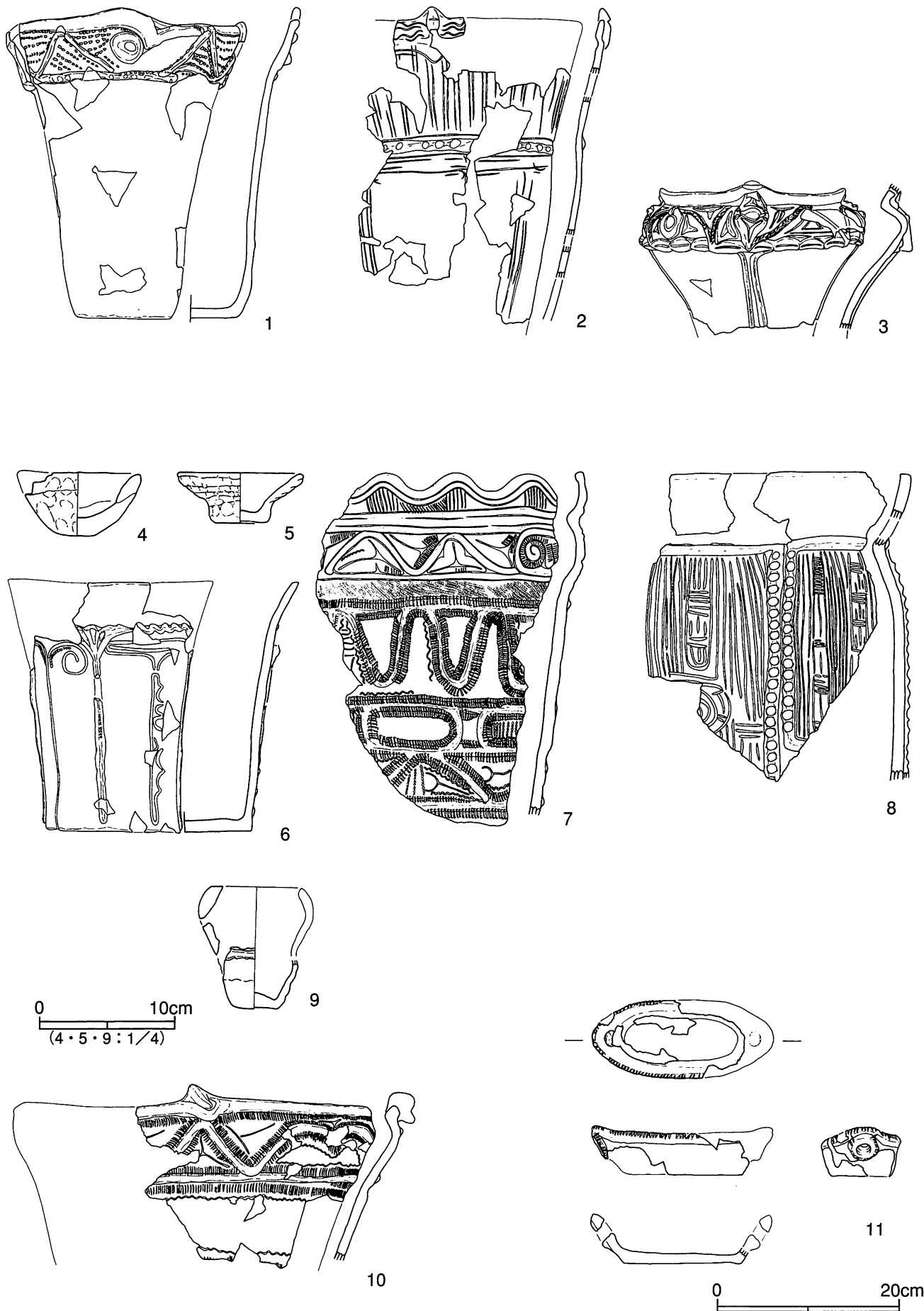

第23図 C区の土器 (12) (32住1・2、34住3、35住4~7、36住8、37住9、38住10・11) (1/6・1/4)

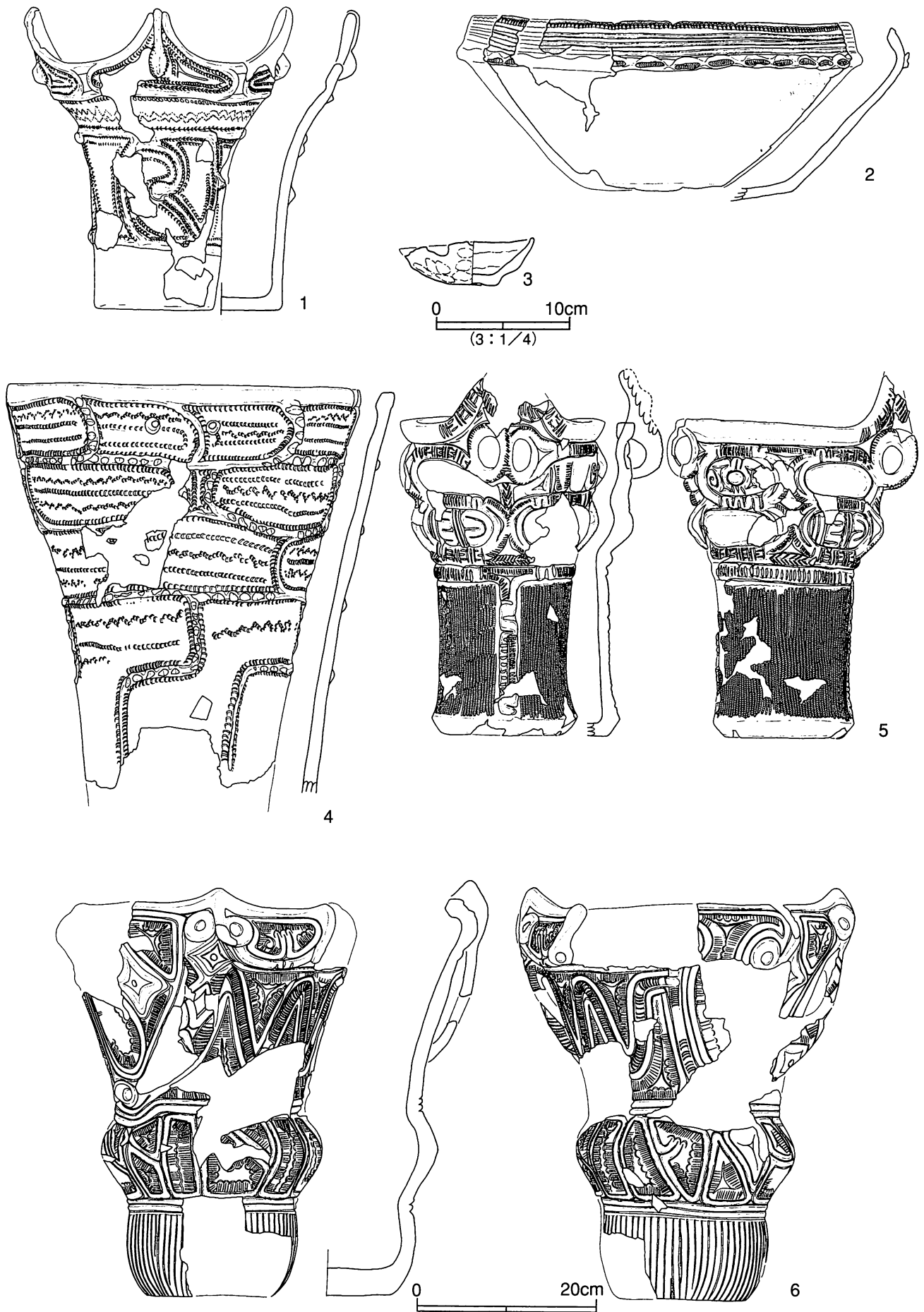

第24図 C区の土器 (13) (39住1~3、40住4~6) (1/6・1/4)

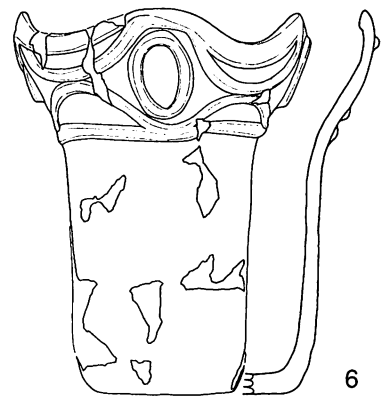
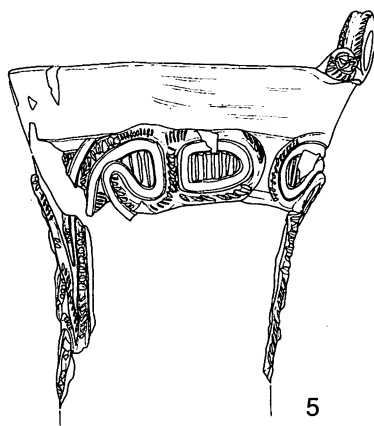
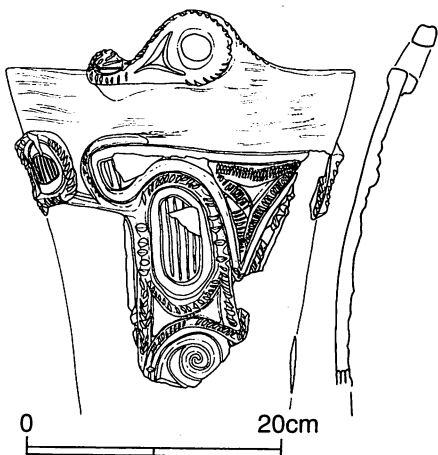
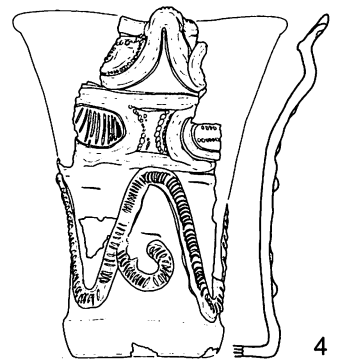
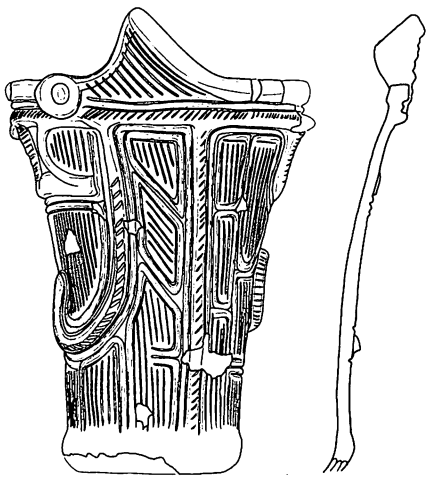
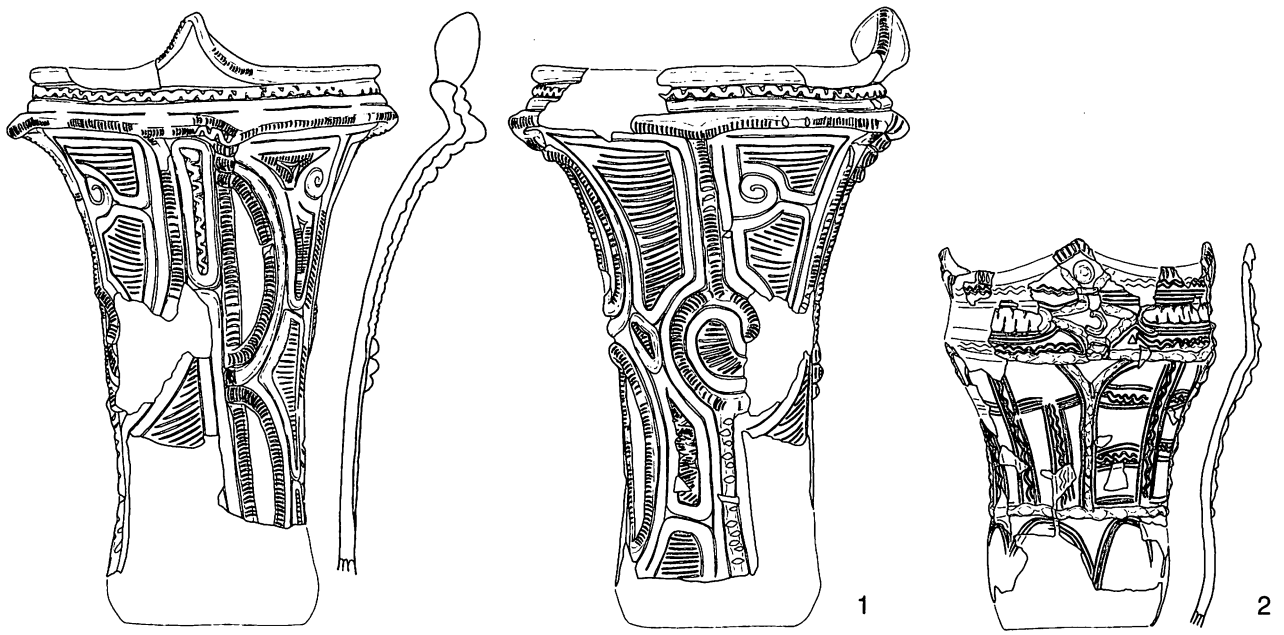

第25図 C区の土器 (14) (41住) (1/6)

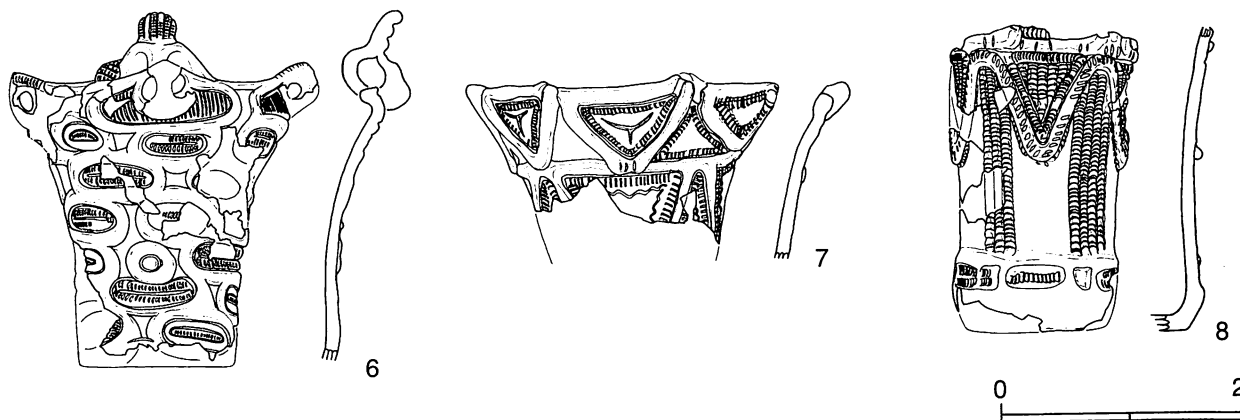
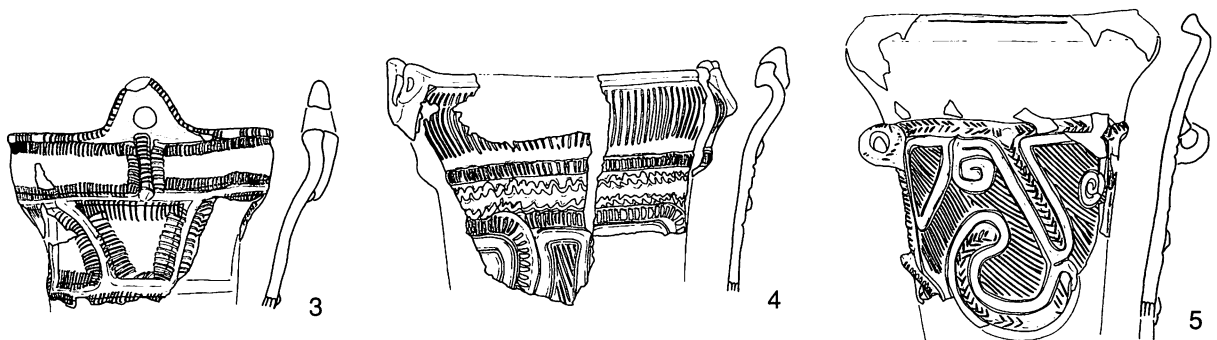
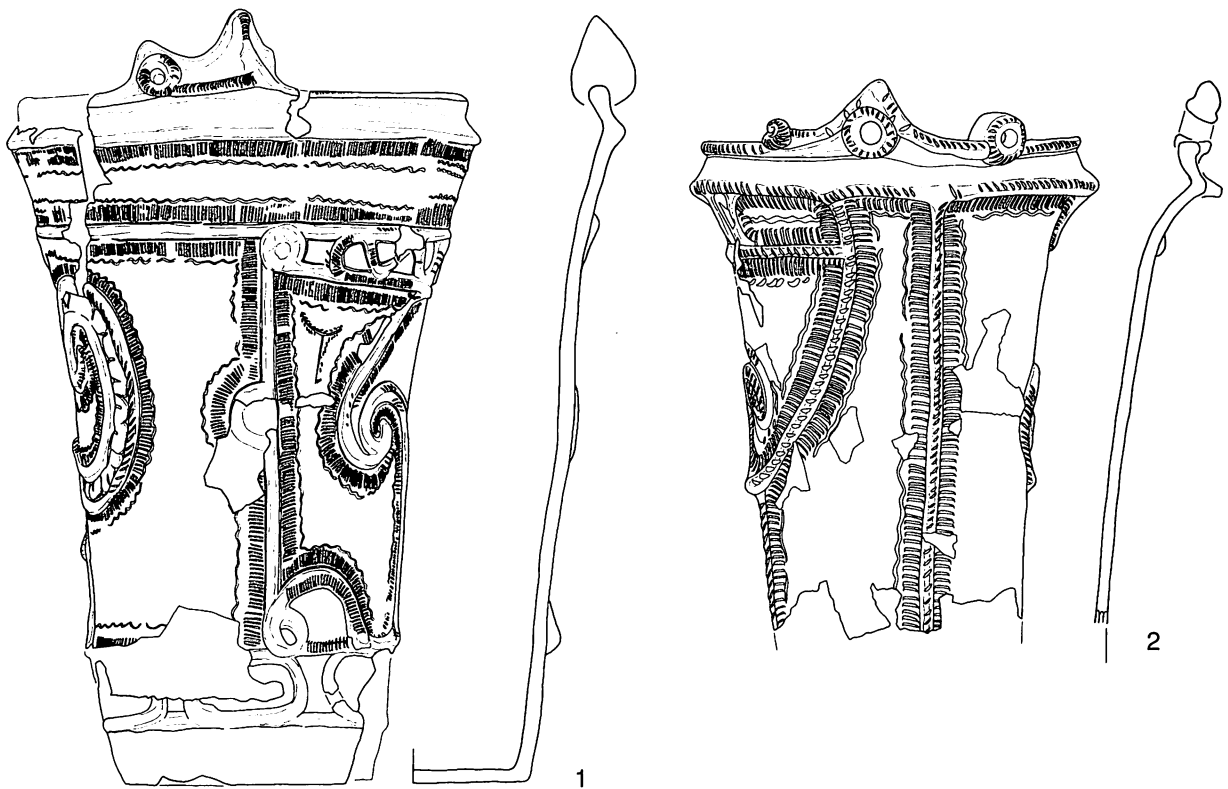

0 20cm

第26図 C区の土器 (15) (41住) (1/6)

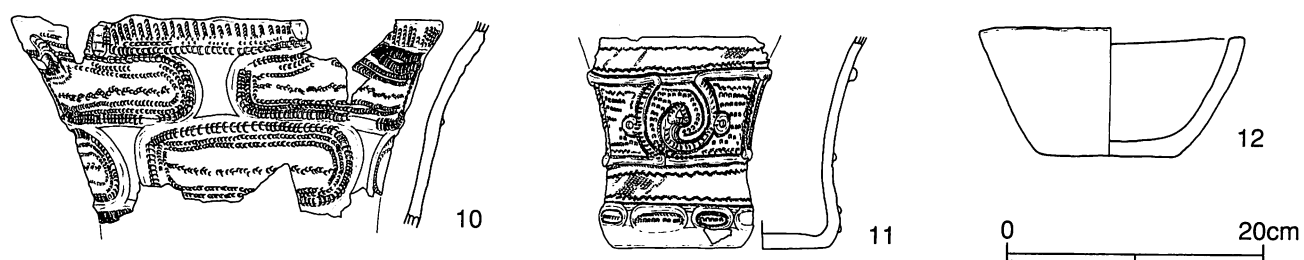
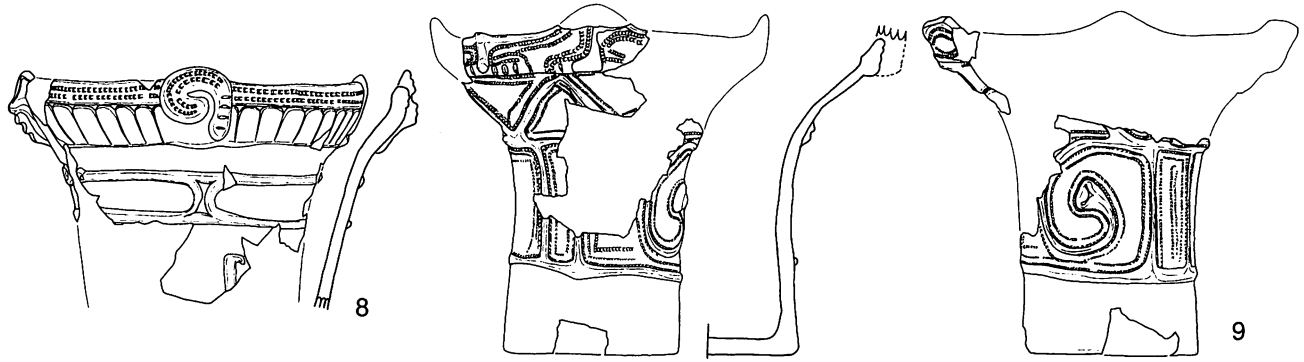
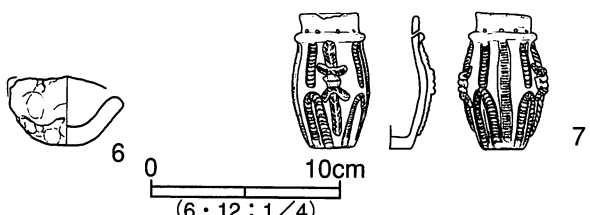
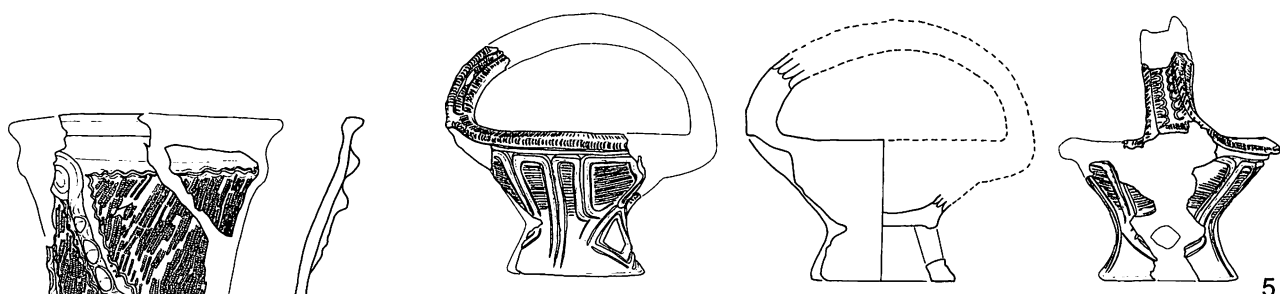
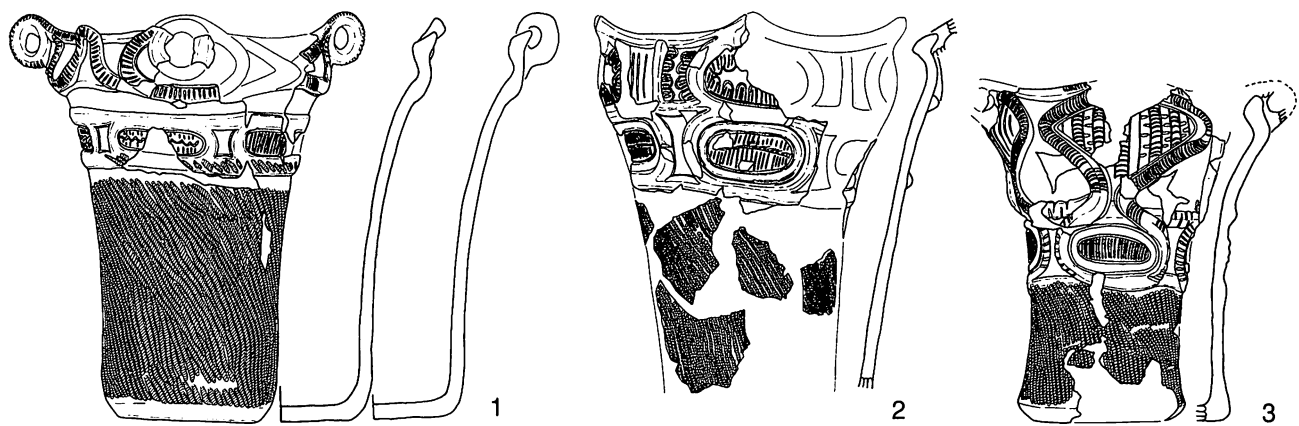

第27図 C区の土器 (16) (41住1~7、42住8、43住9~12) (1/6 · 1/4)

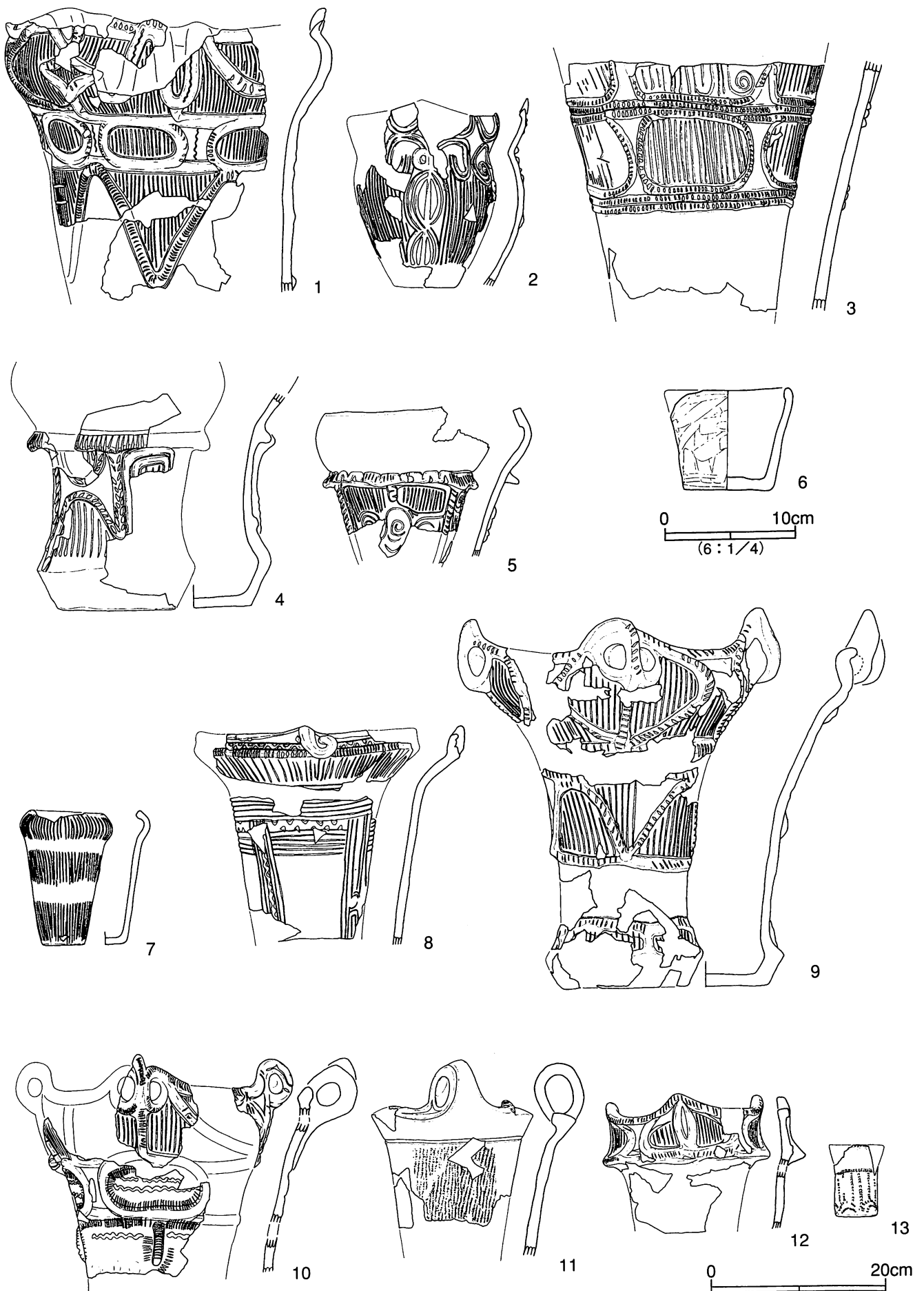

第28図 C区の土器 (17) (50住1、52住2、54住3、55住4・5、56住6、58住7、59住8、60住9~13) (1/6・1/4)

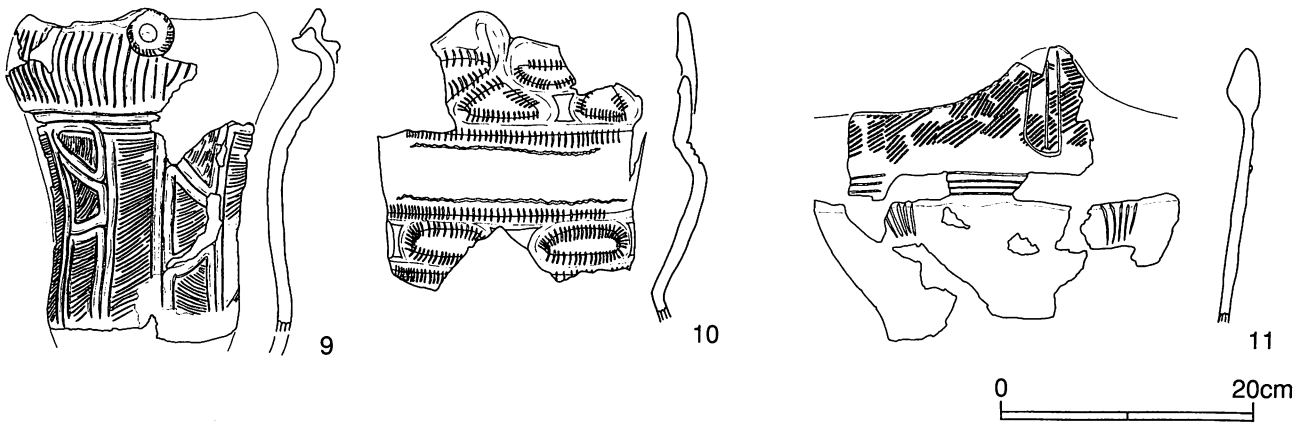
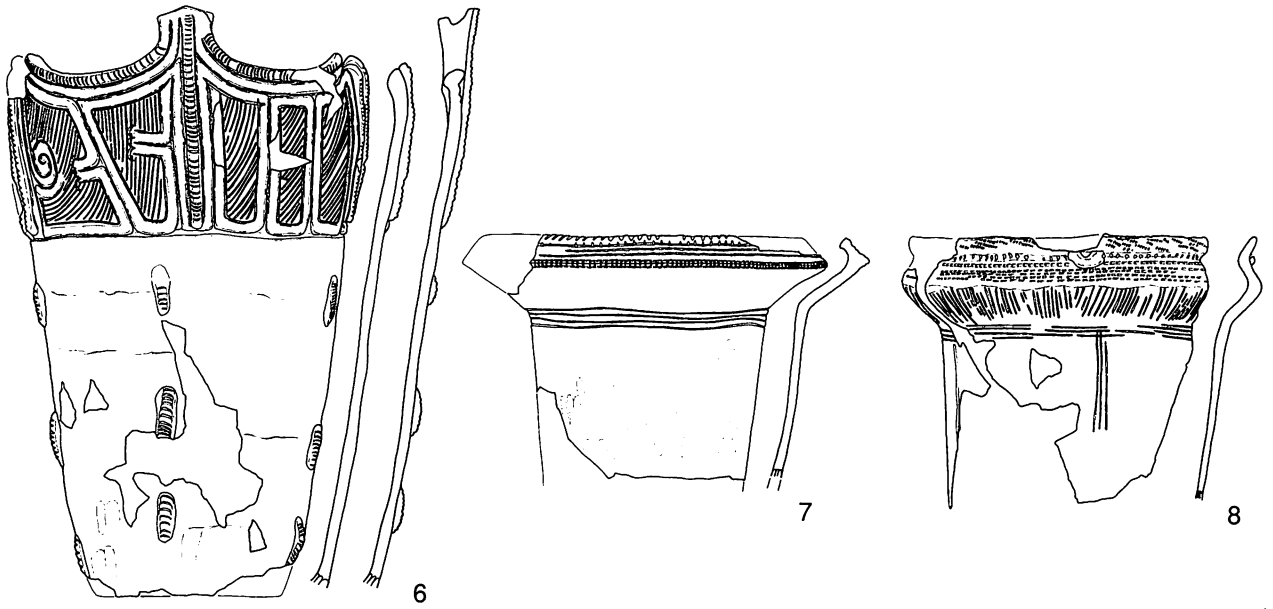
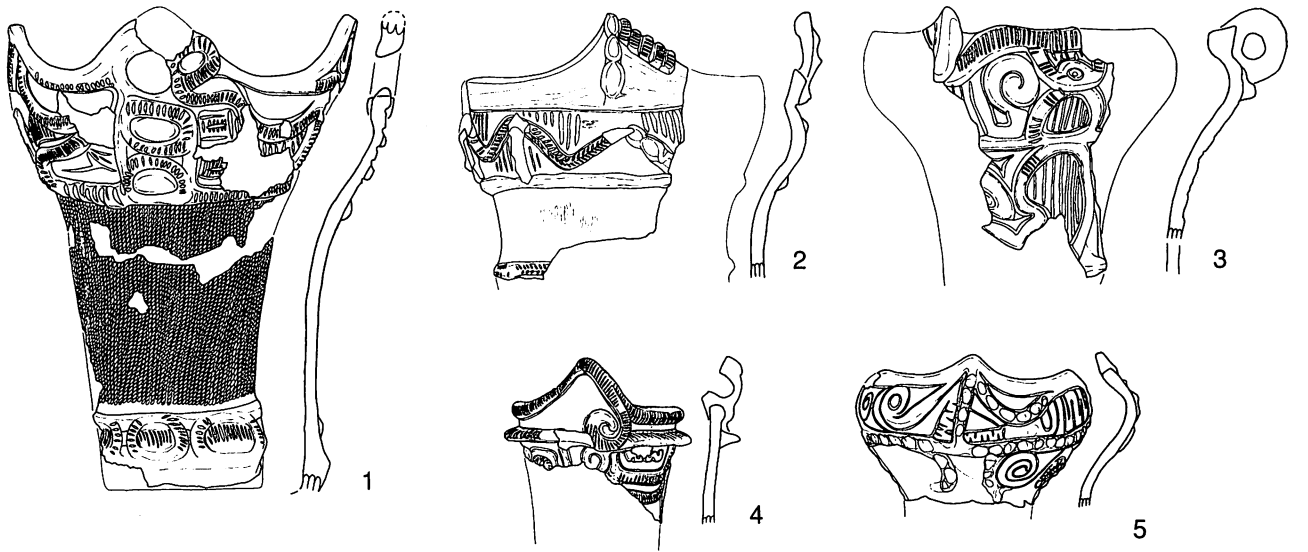

第29図 C区の土器 (18) (62住1~5、63住6、65住7・8、68住9・10、70住11) (1/6)

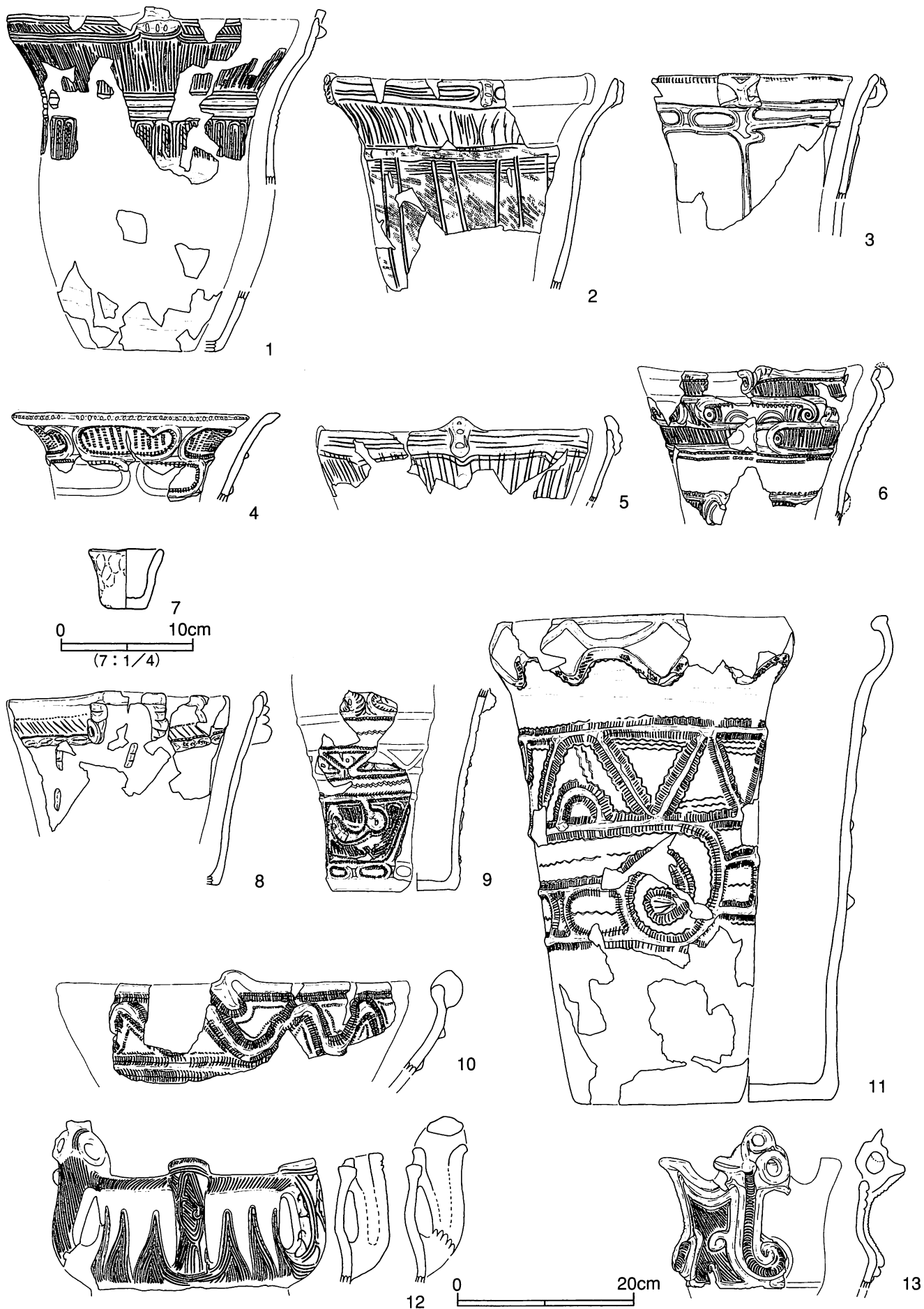

第30図 C区の土器 (19) (74住1~3、75住4~7、76住8・9、78住10~13) (1/6・1/4)



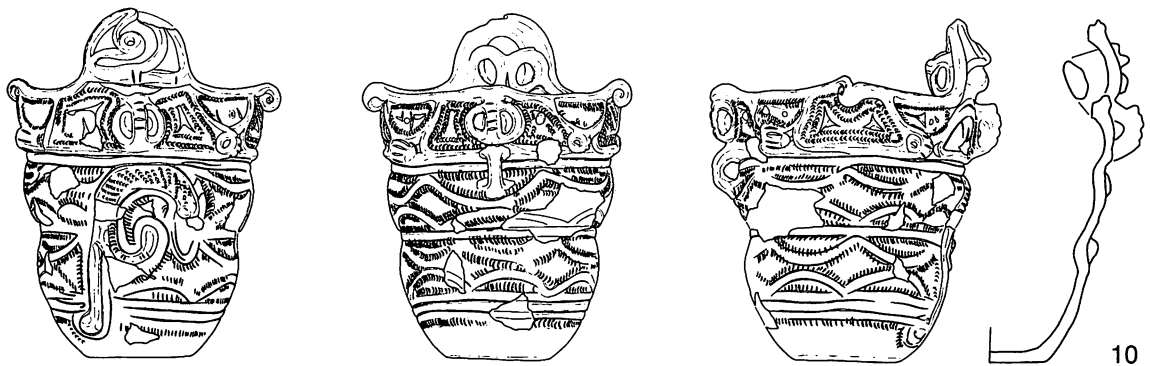
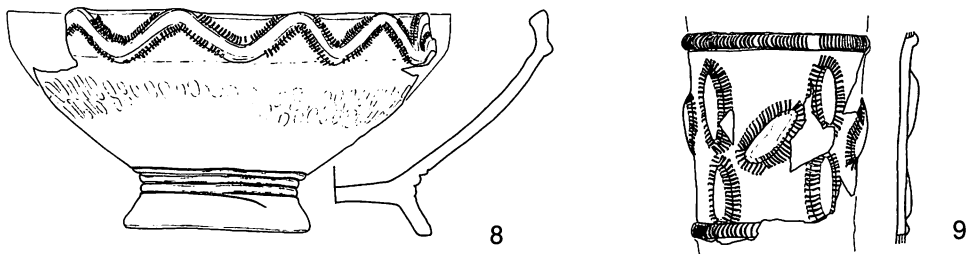
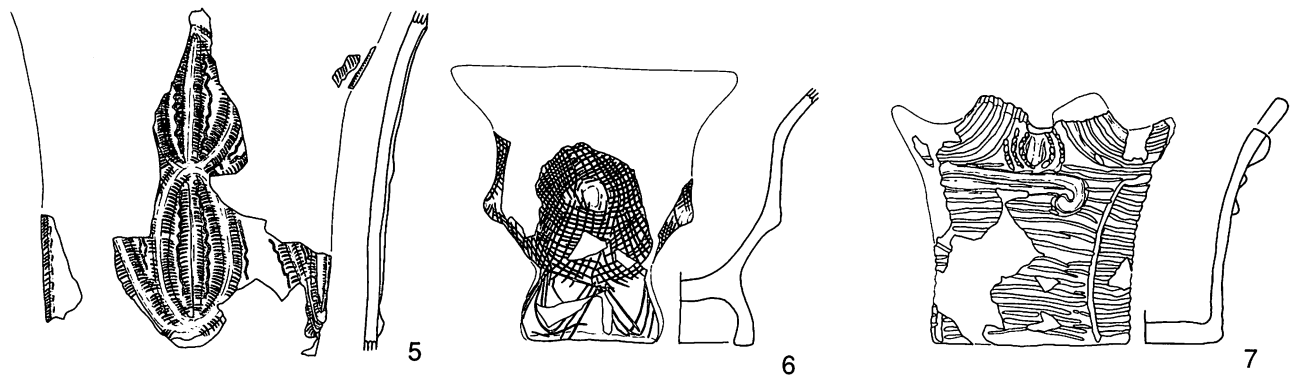
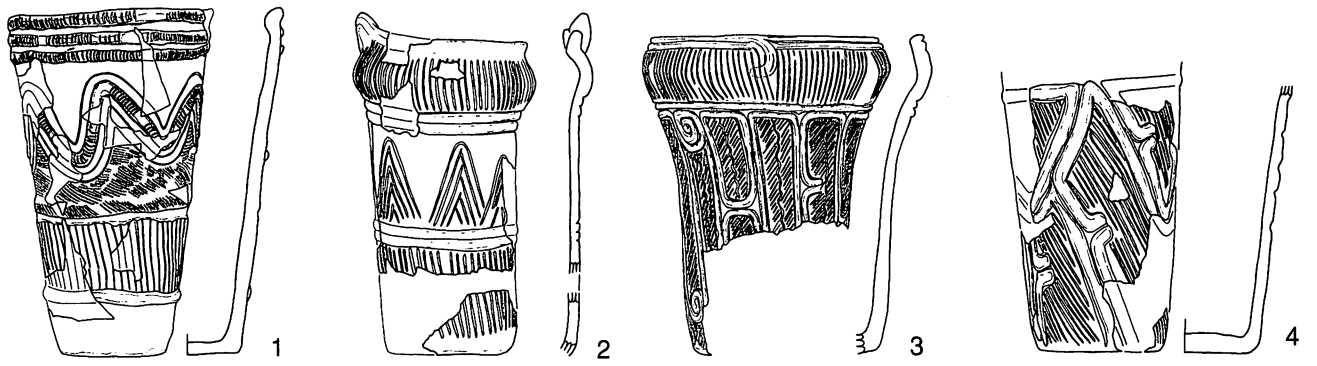

0 20cm

第31図 C区の土器 (20) (78住1~9、79住10) (1/6)

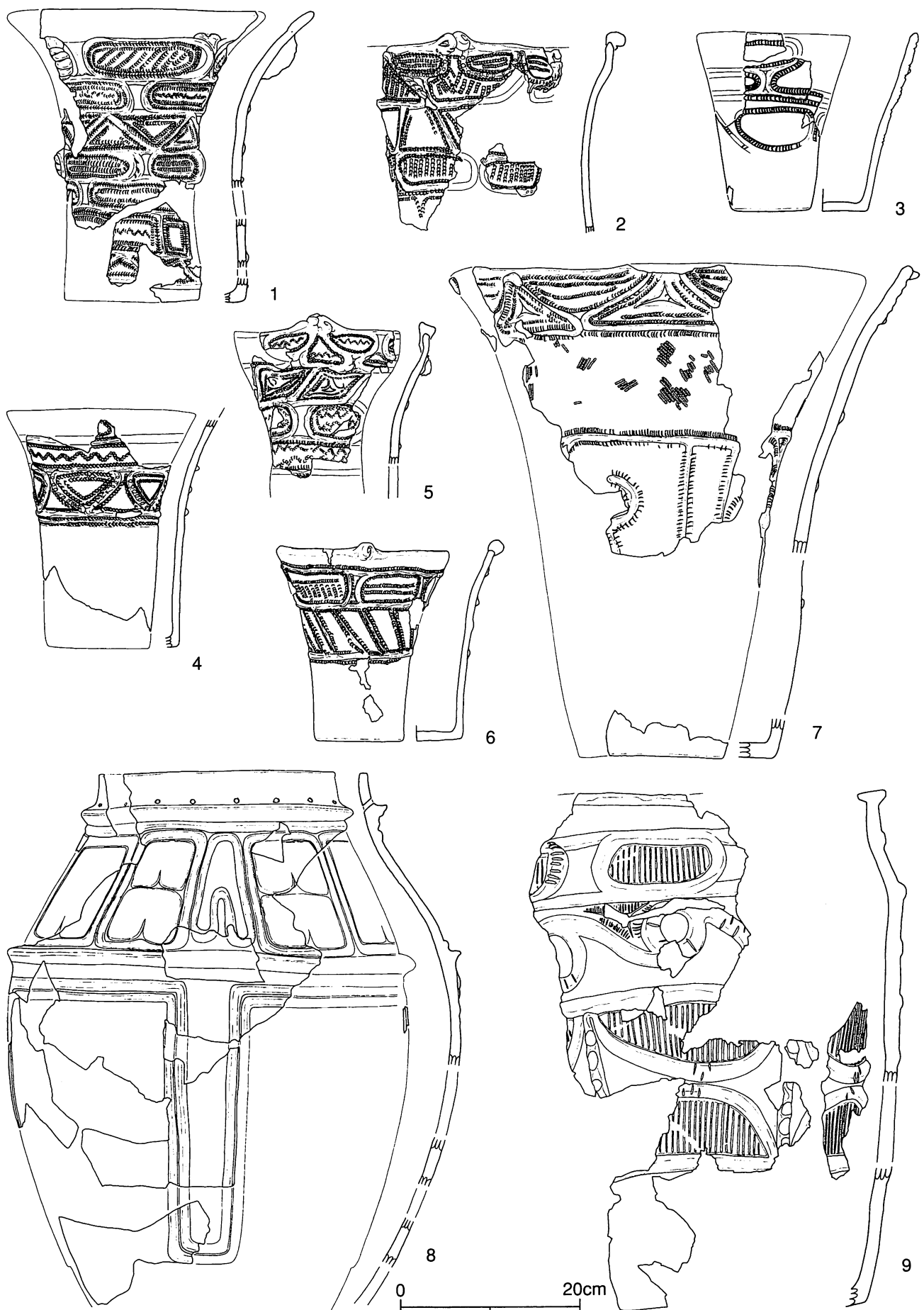

第32図 C区の土器 (21) (79住1~8、80住9) (1/6)

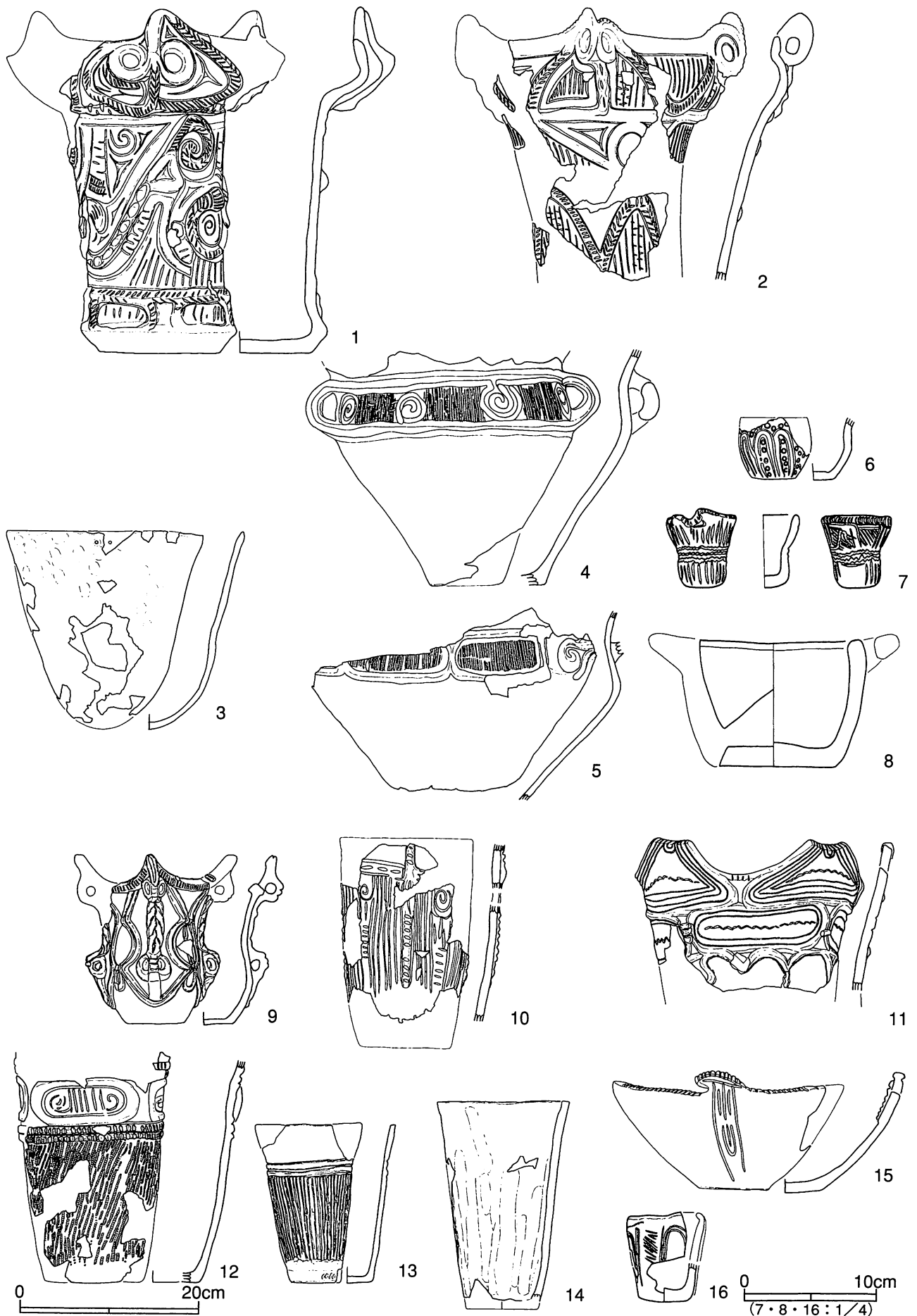

第33図 C区の土器 (22) (83住1・2、84住6～8、85住4・5、87住11、88住3、91住9～16) (1/6・1/4)

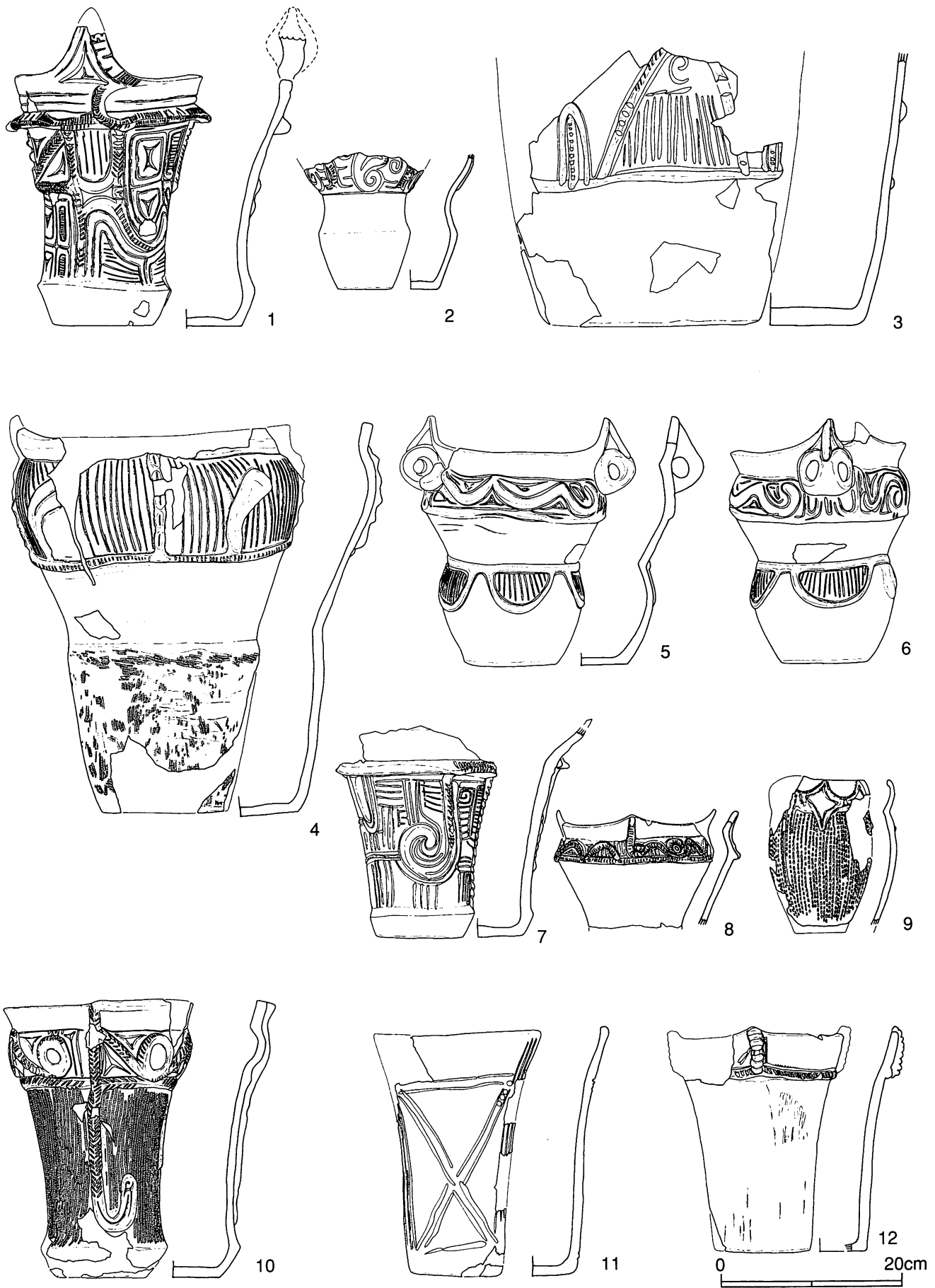

第34図 C区の土器 (23) (92住) (1/6)

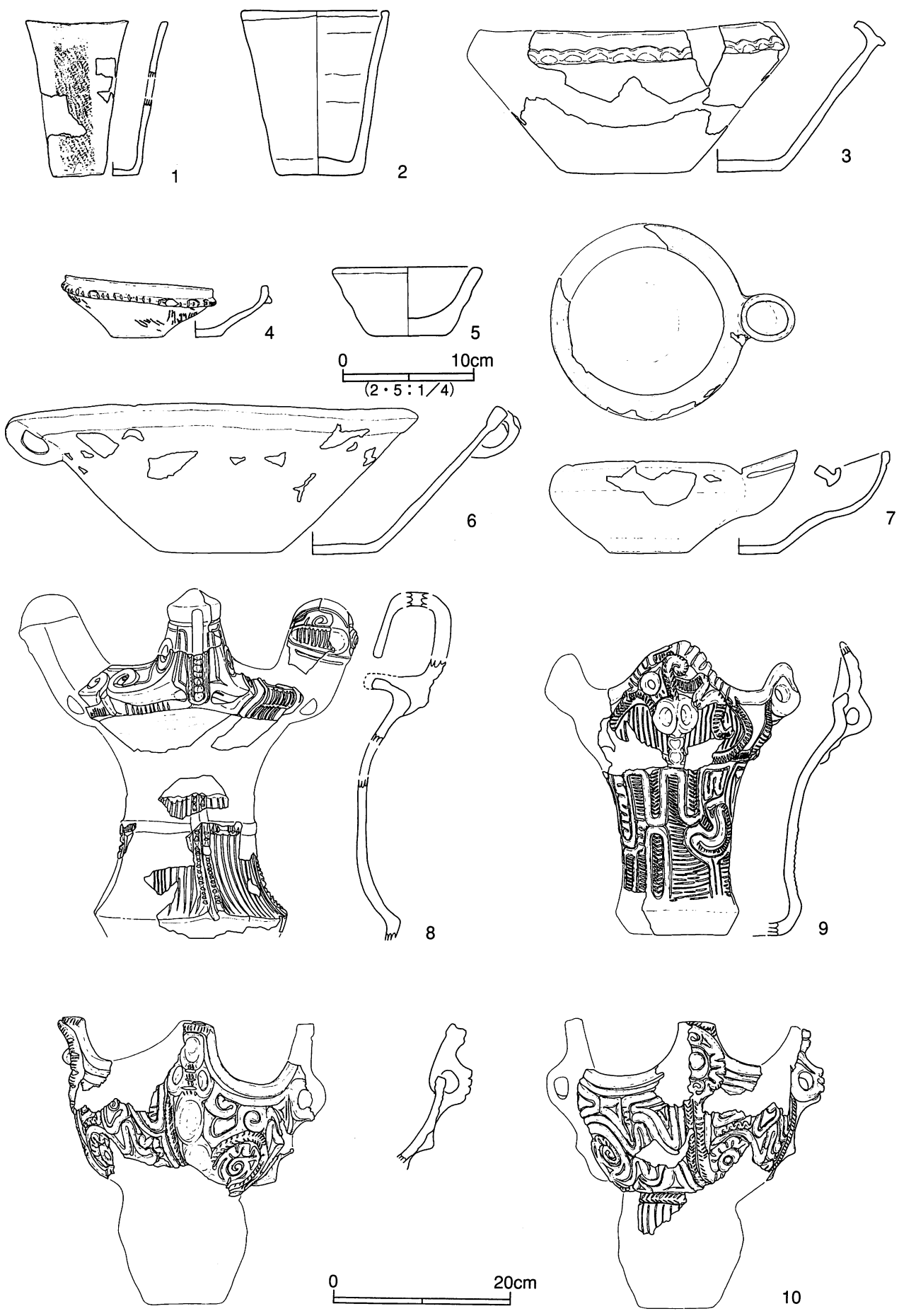

第35図 C区の土器 (24) (92住1~7、94住8、95住9・10) (1/6)



第36図 C区の土器 (25) (95住1~9、96住10~12、97住13) (1/6・1/4)

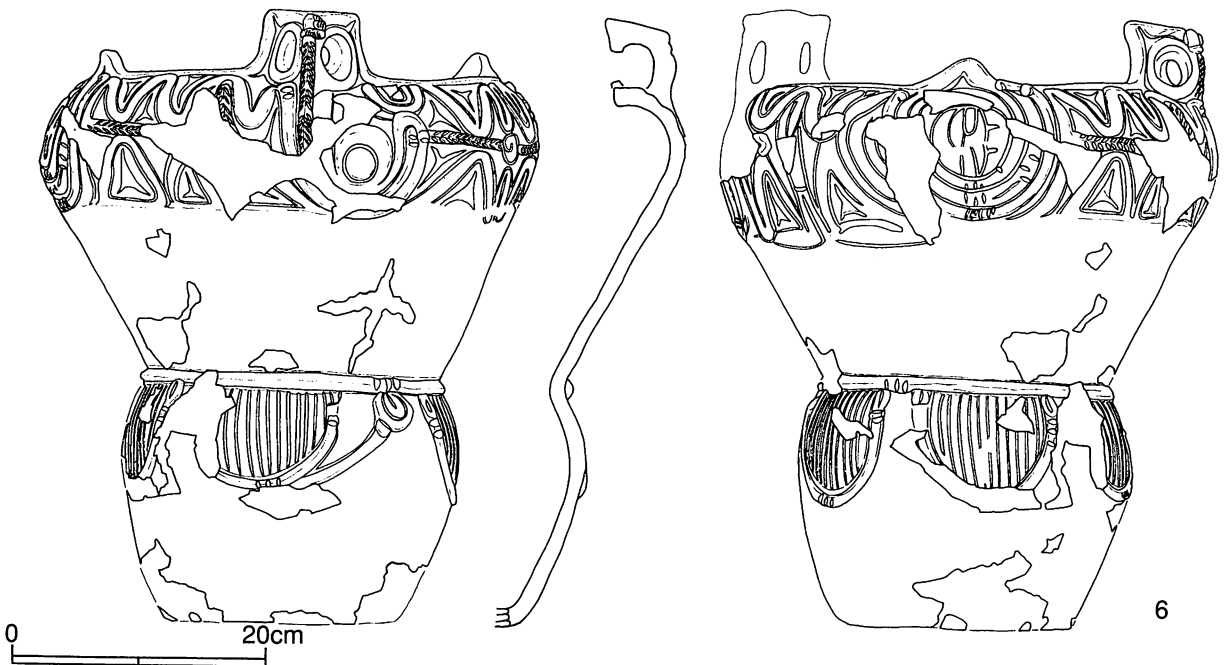
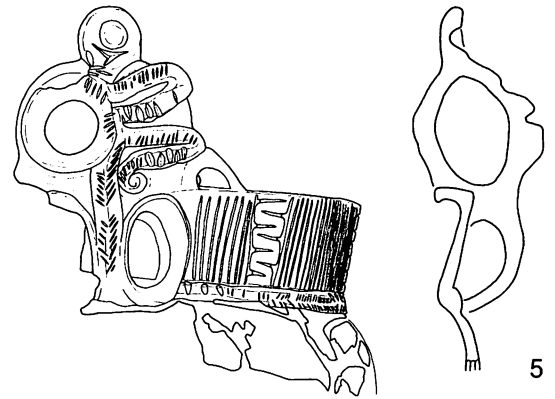
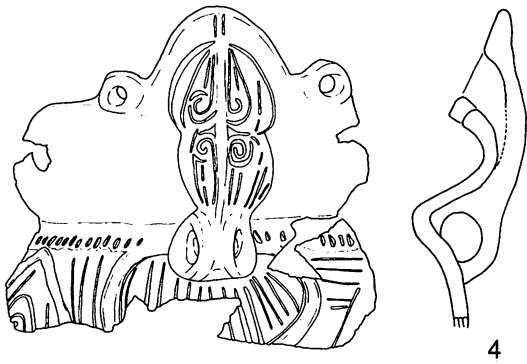
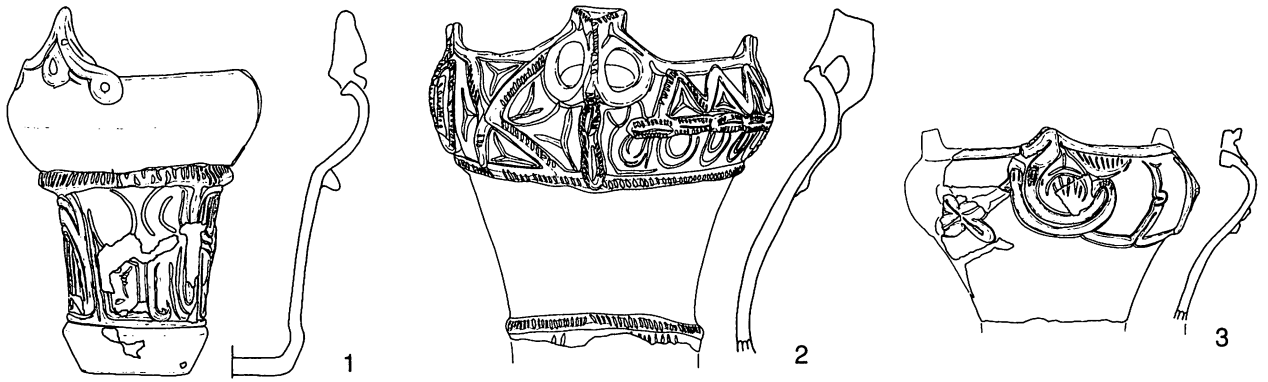

第37図 C区の土器 (26) (97住) (1/6)

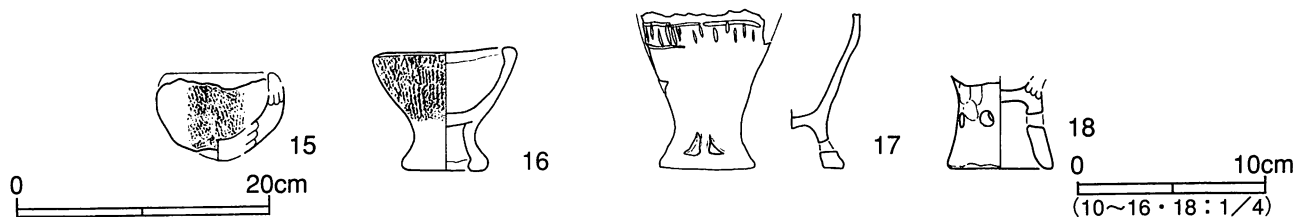
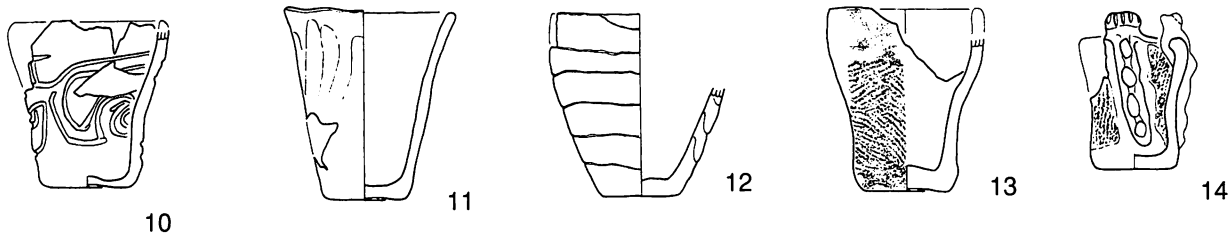
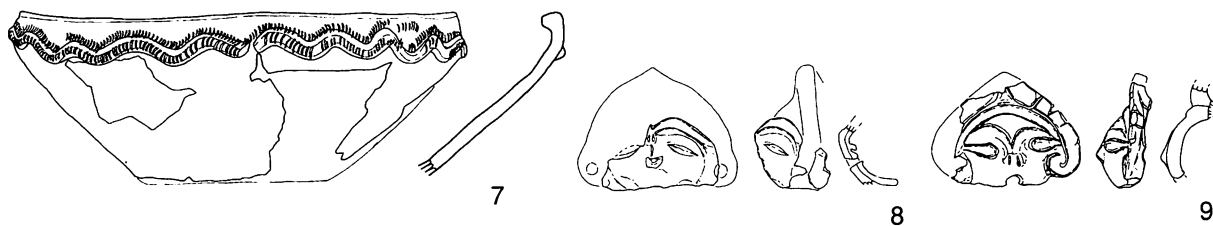
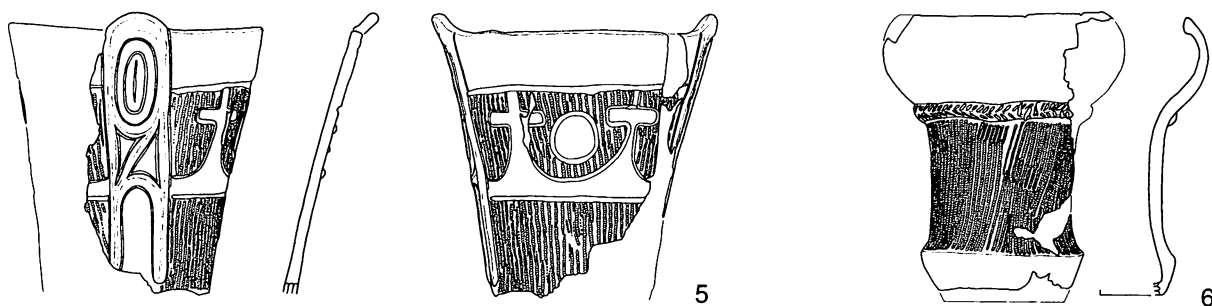
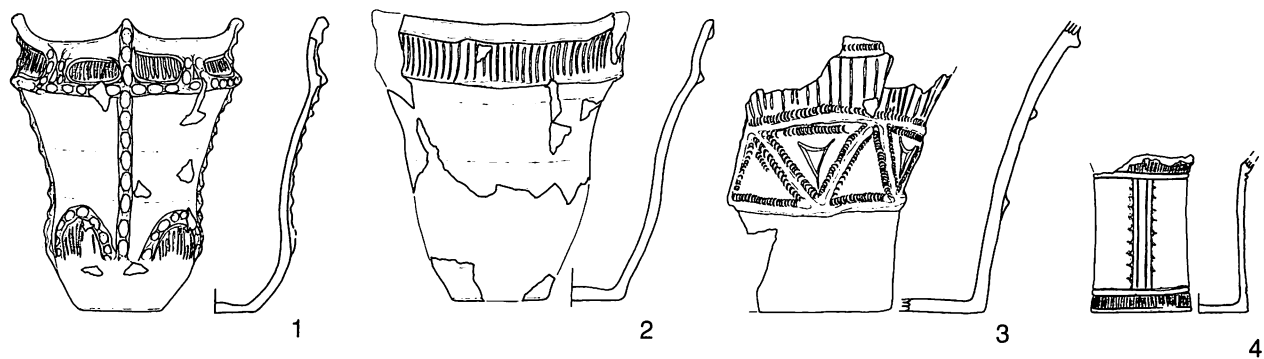

第38図 C区の土器 (27) (97住) (1/6・1/4)



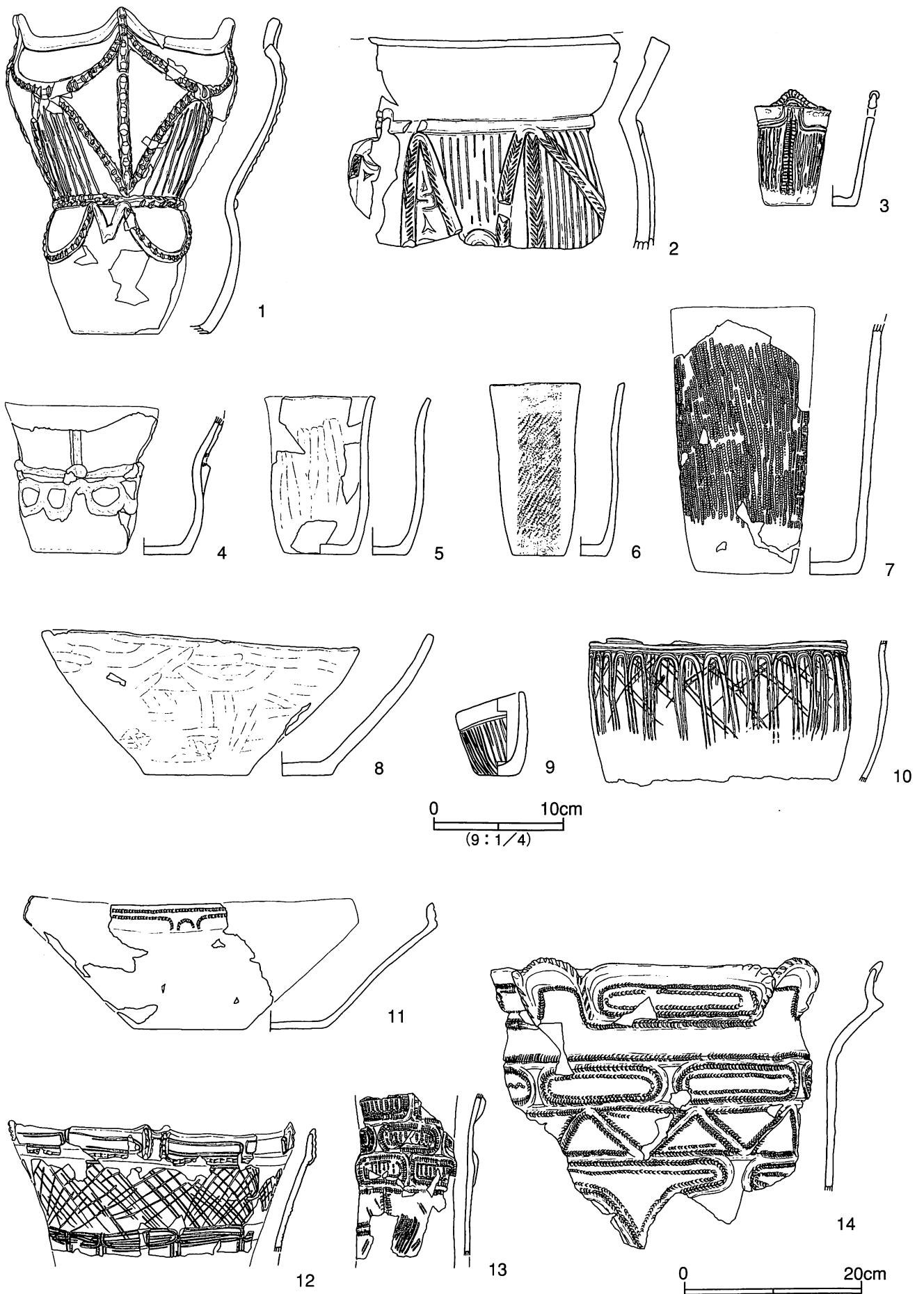

第39図 C区の土器 (28) (98住1・2、99住3～9、101住10・11、102住12・13、町7住14) (1/6・1/4)



第40図 C区の土器 (29) (土坑) (1/6・1/4)

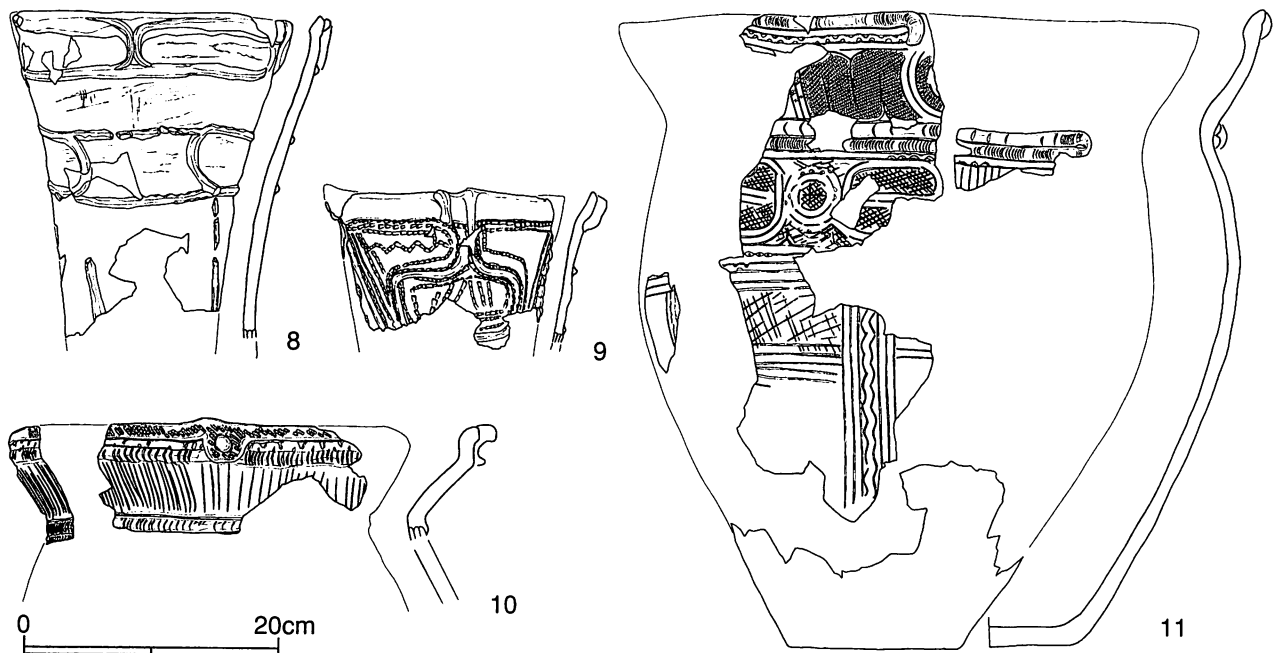
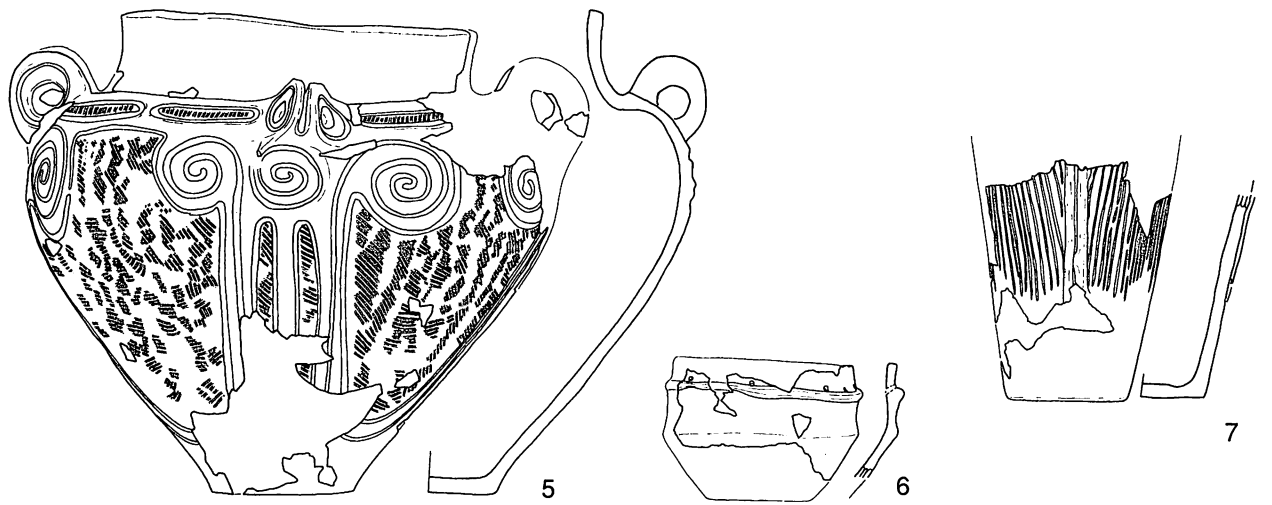
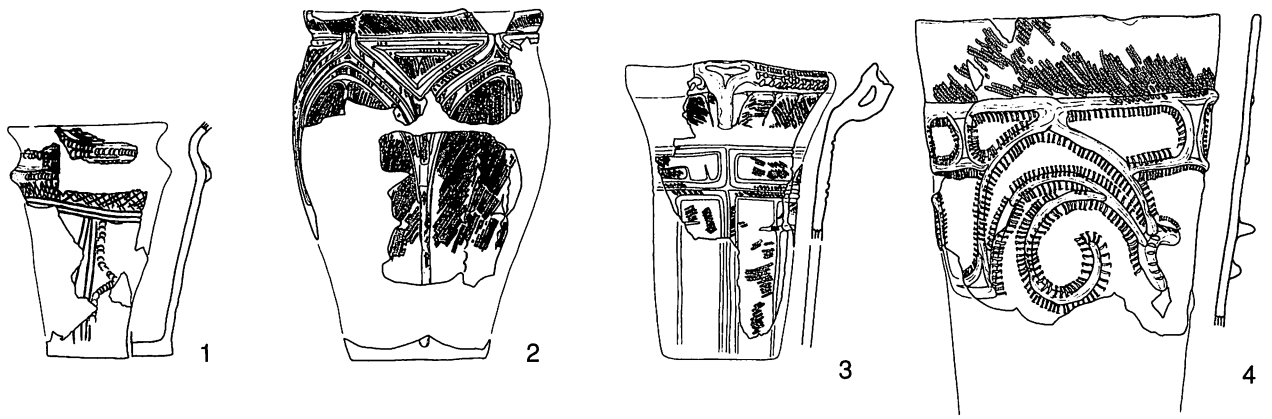

0 20cm

第41図 C区の土器 (30) (土坑) (1/6)

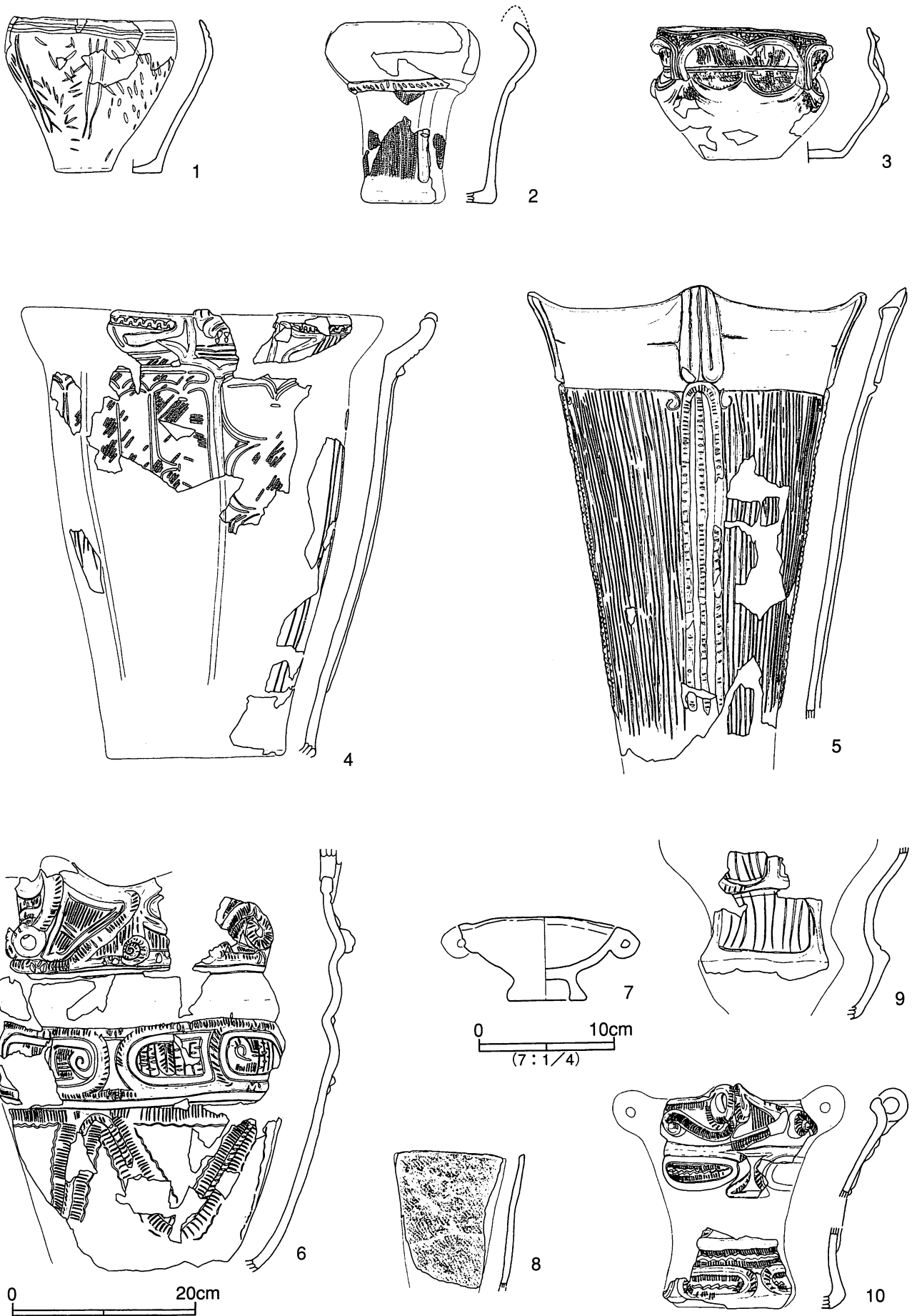

第42図 C区の土器 (31) (土坑) (1/6・1/4)

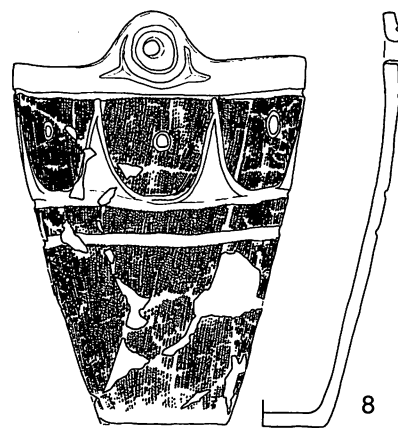
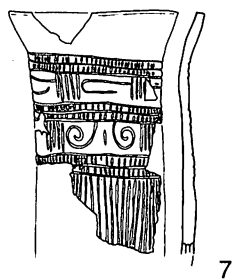
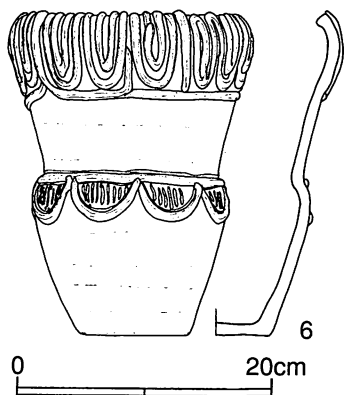
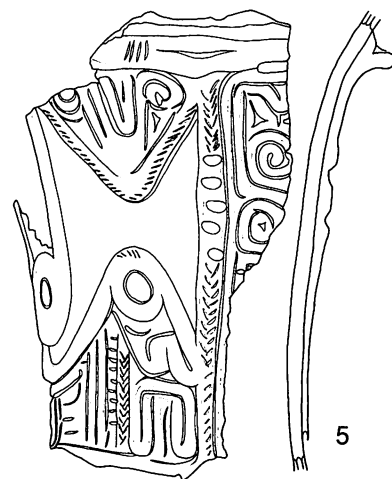
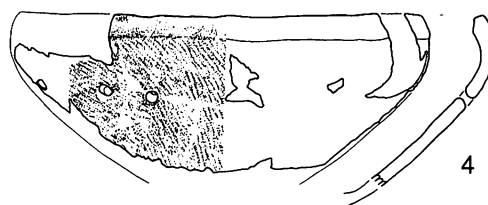
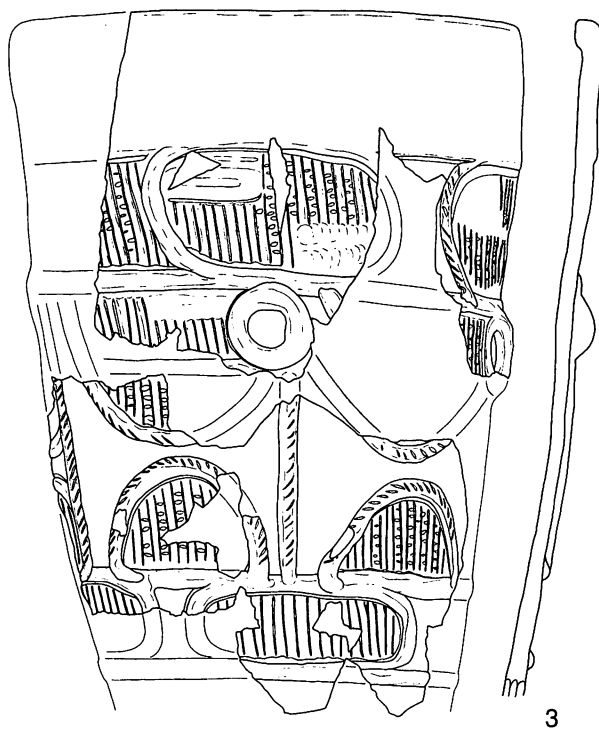
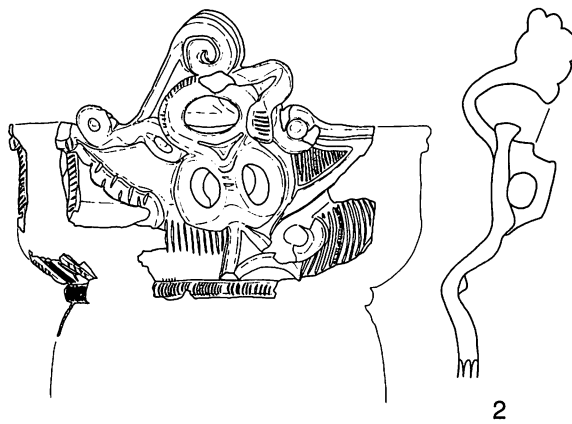
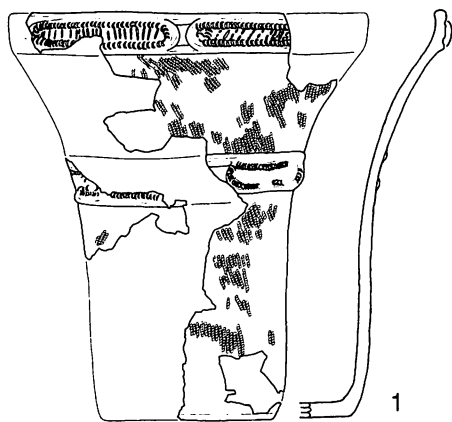

第43図 C区の土器 (32) (土坑) (1/6)

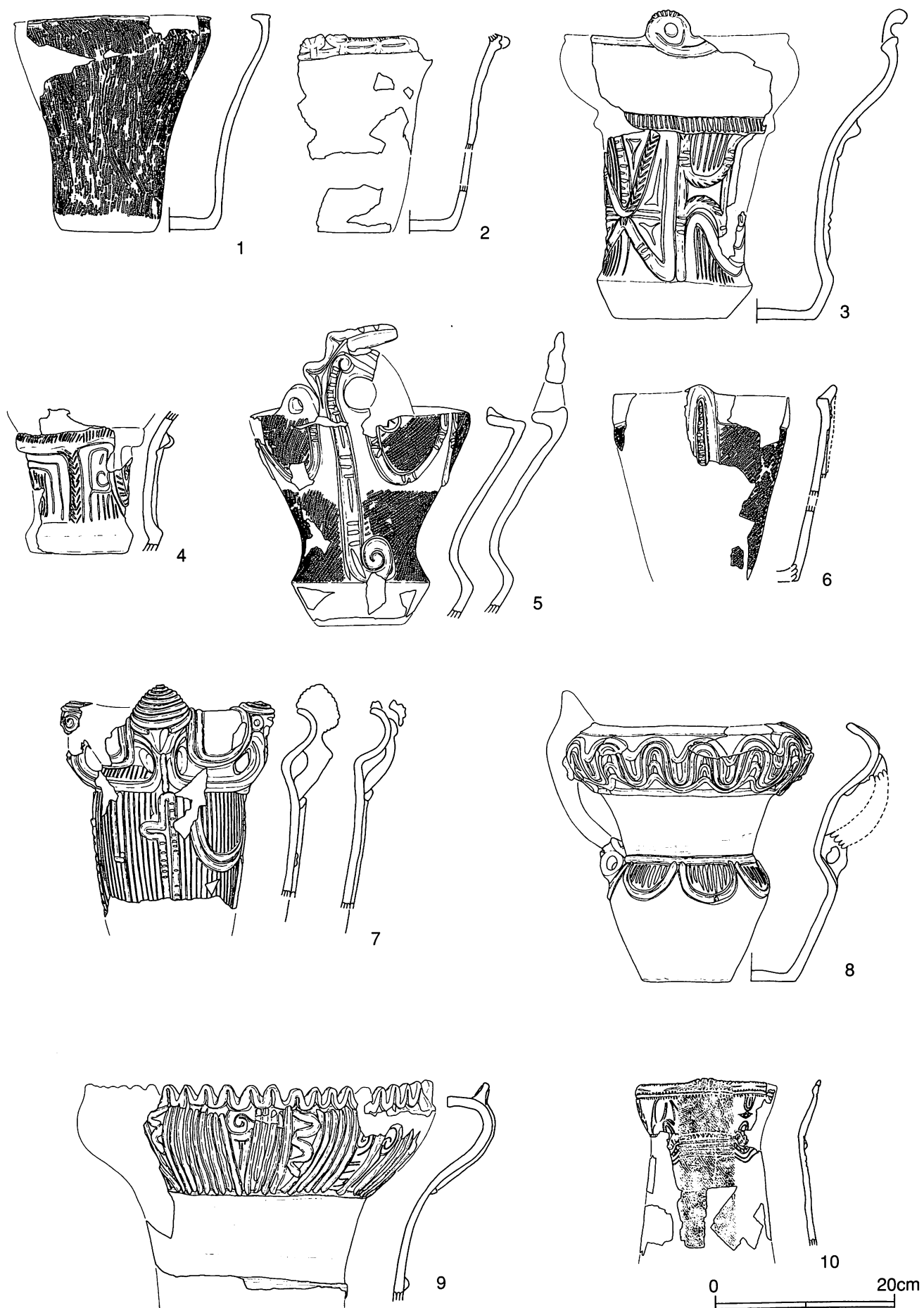

第44図 C区の土器 (33) (土坑) (1/6)

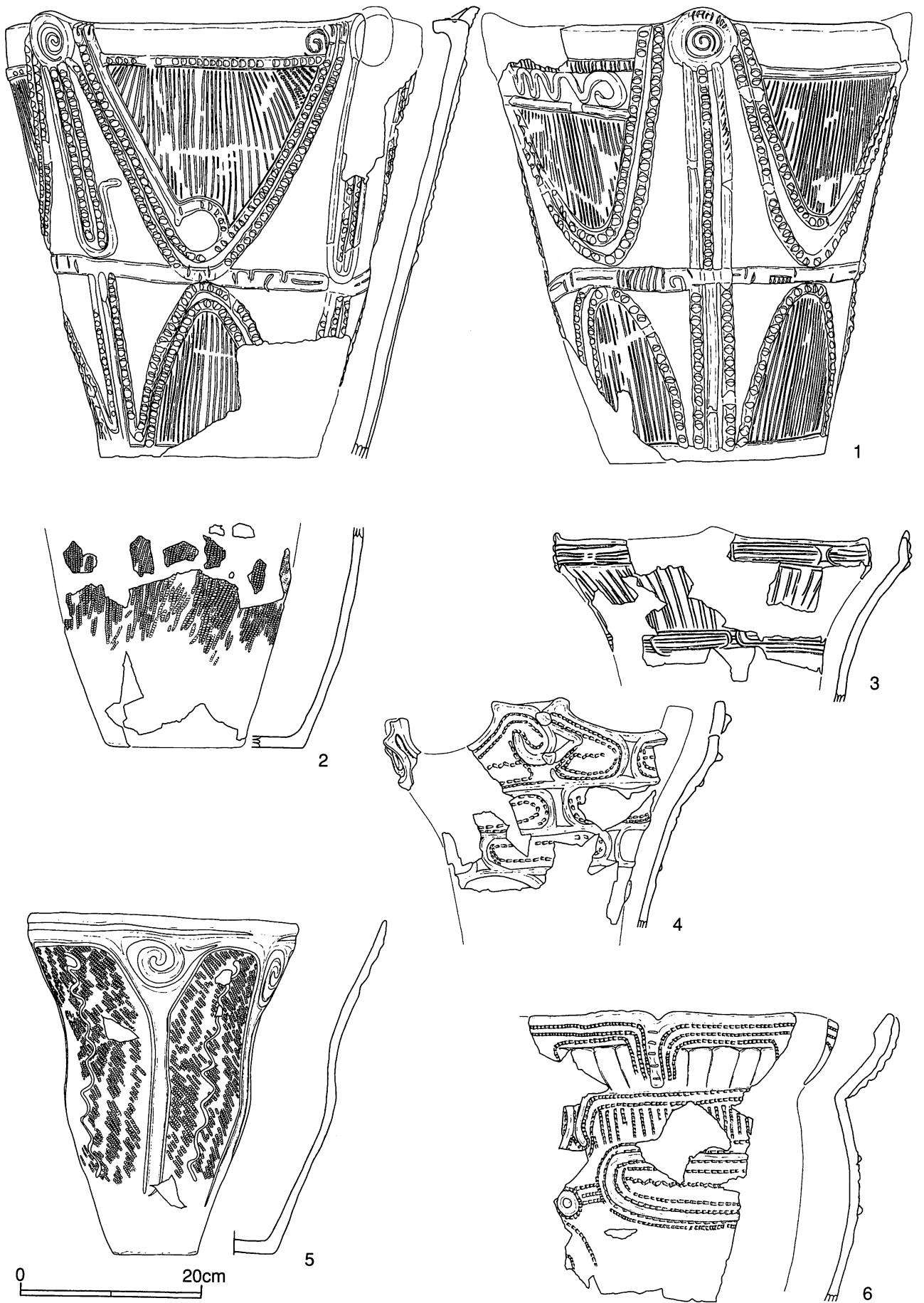

第45図 C区の土器 (34) (土坑) (1/6)

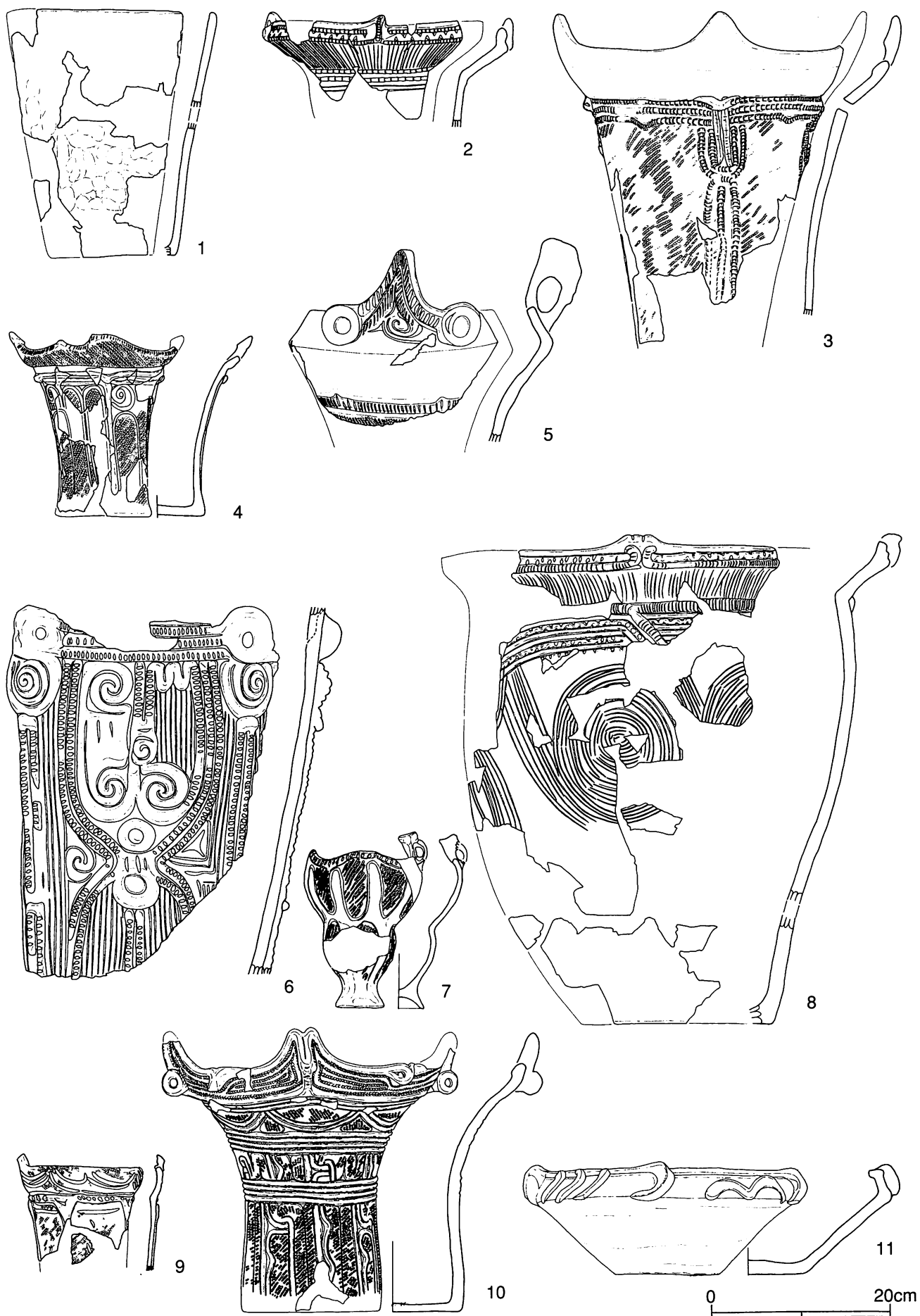

第46図 C区の土器 (35) (土坑) (1/6)





第47図 C区の土器 (36) (土坑) (1/6)

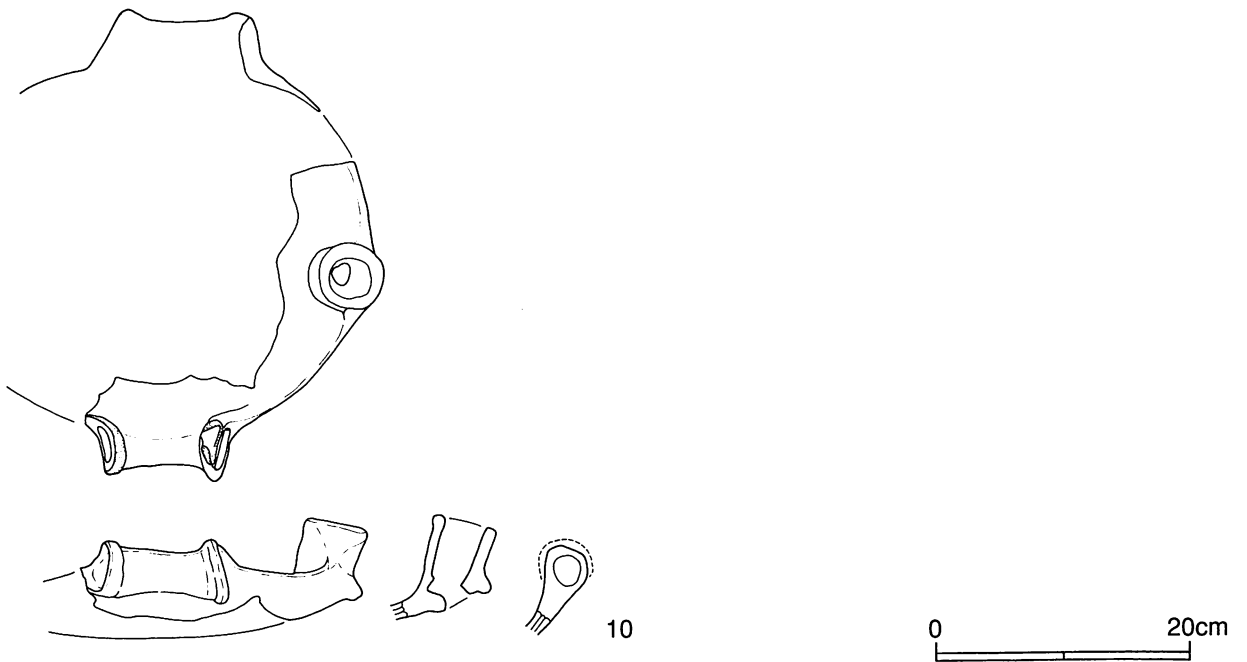
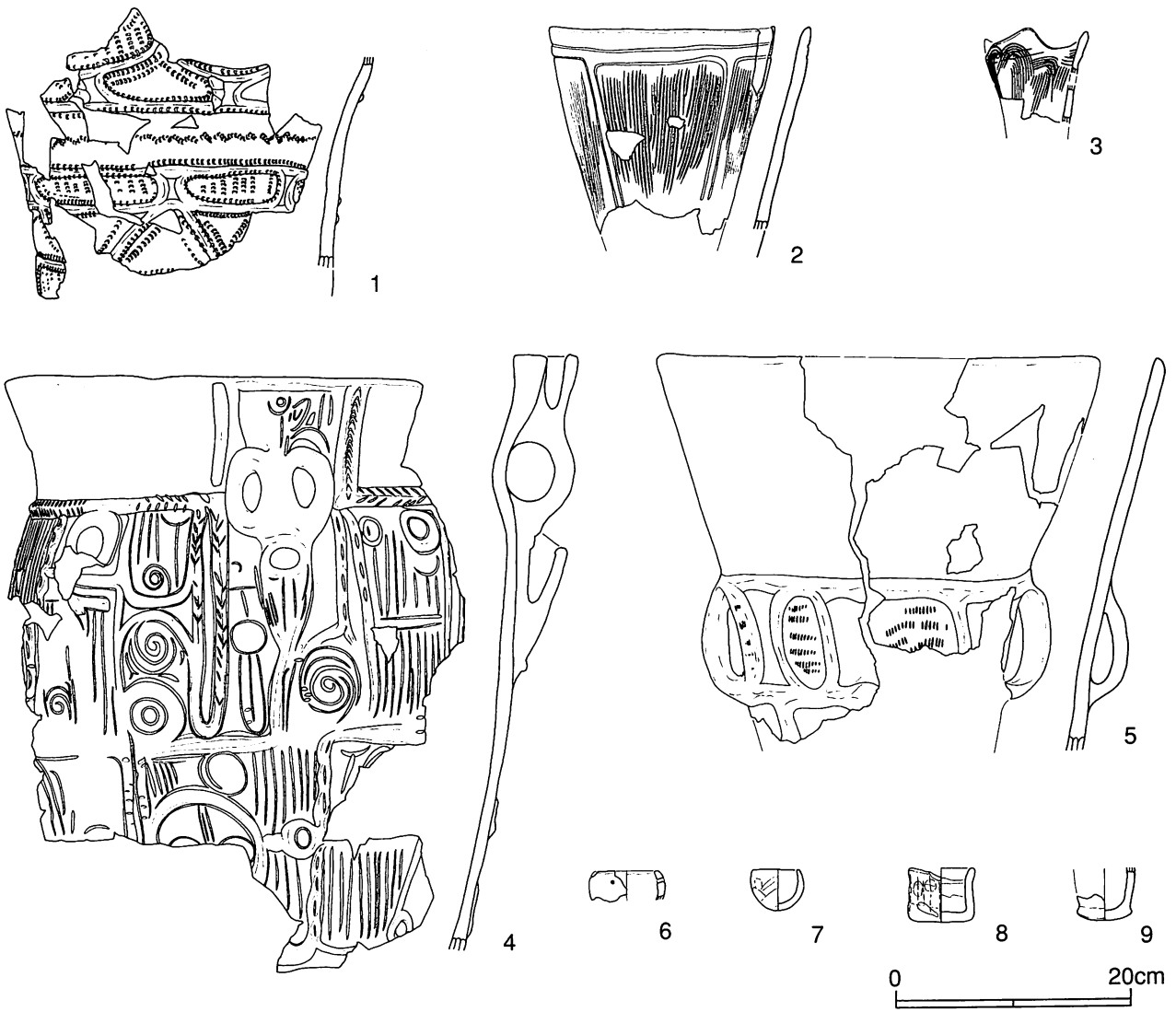

第48図 C区の土器 (37) (グリッド) (1/6)



第49図 D・E・F区の土器 (D区3住1、D区7住2、D区土坑3・4、E区土坑6~8、F区土坑9・10) (1/6)

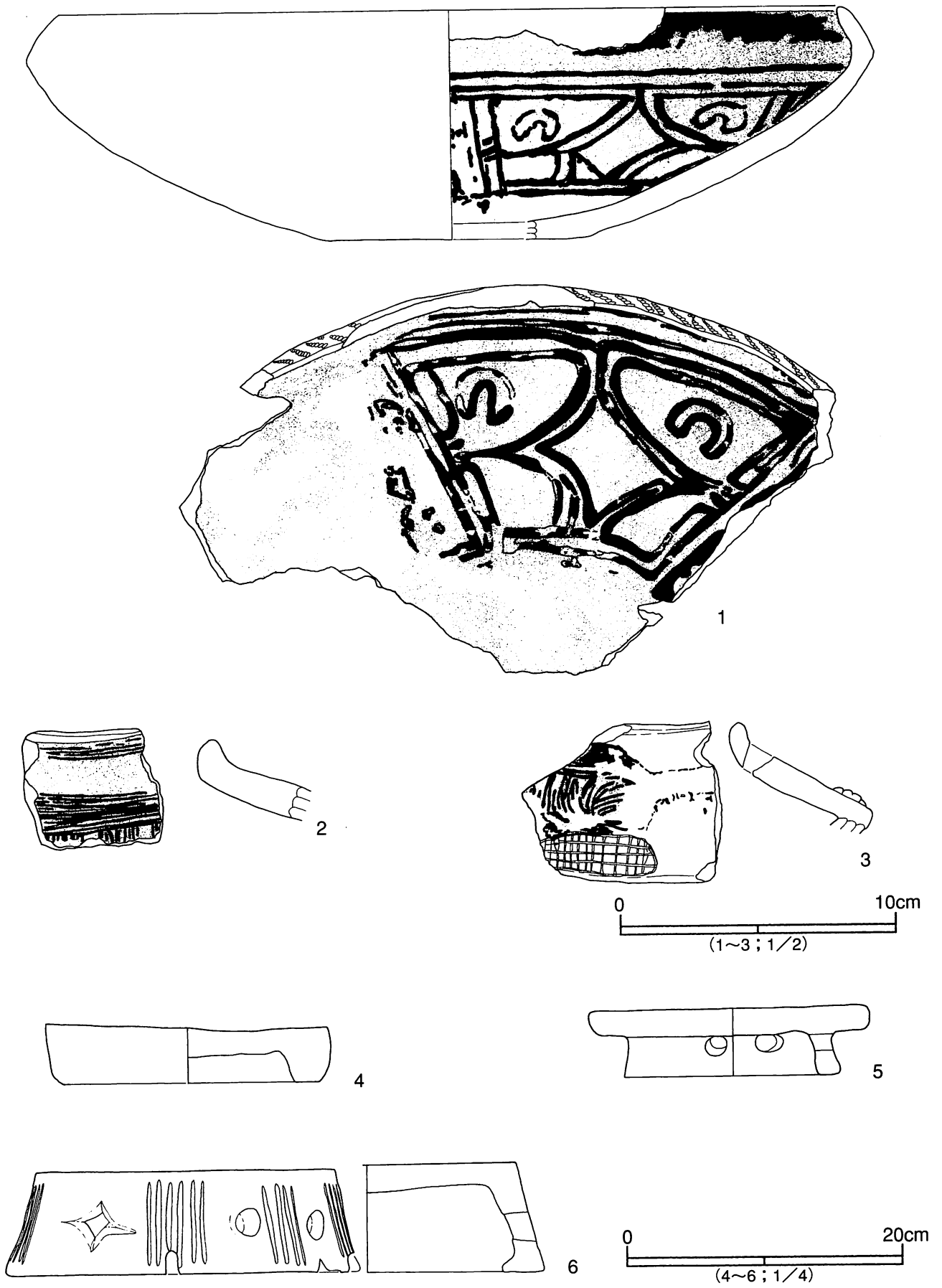

第50図 B・D区の彩色土器・台形土器 (1/2・1/4)

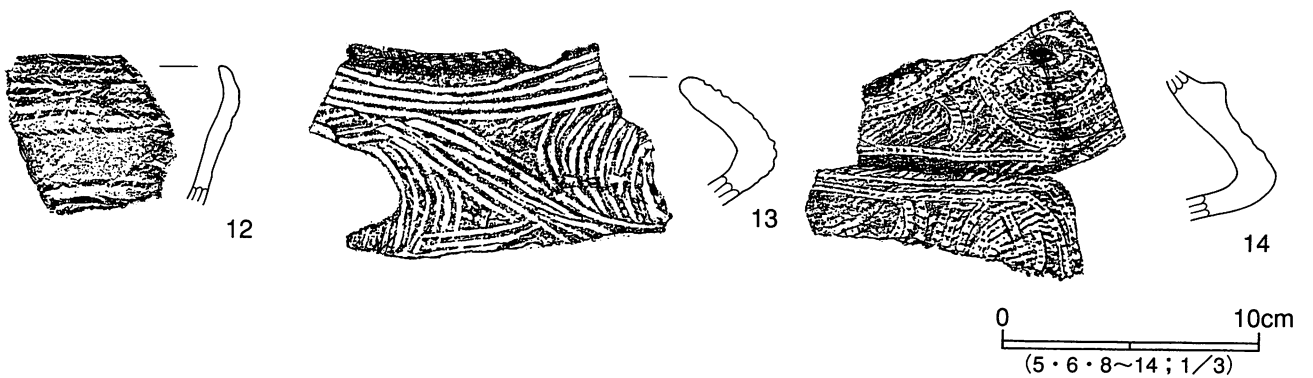
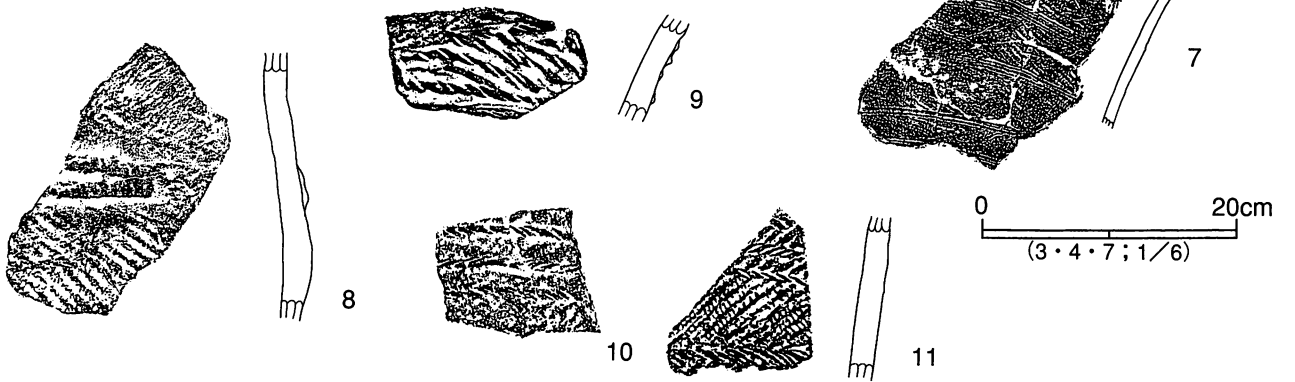
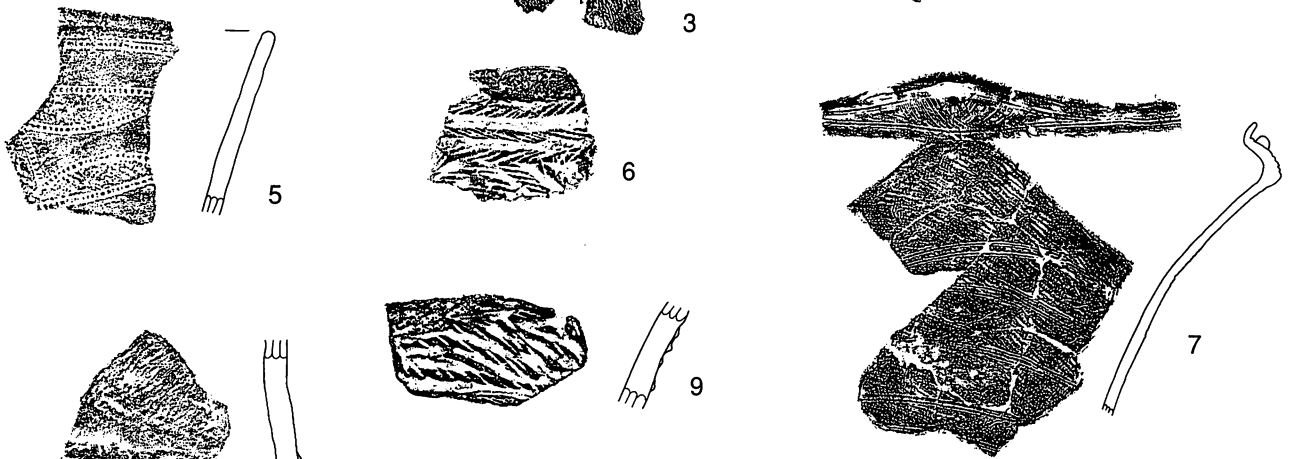
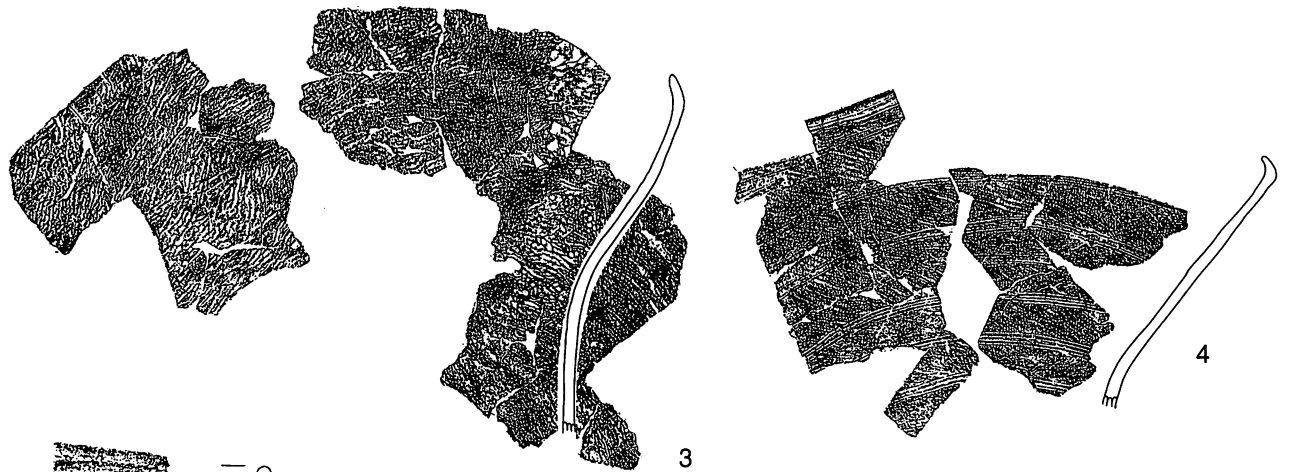
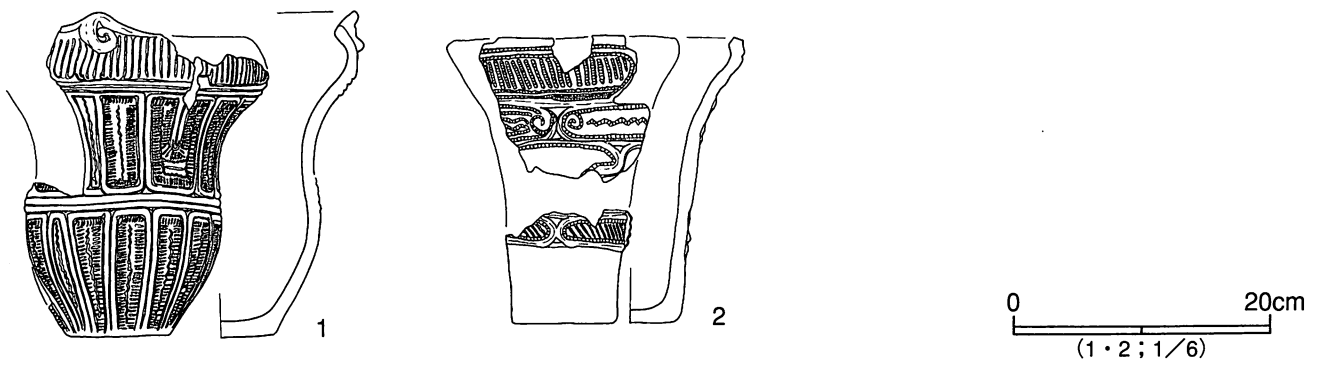

第51図 I区の土器 (1) (1・2住) (1/3・1/6)

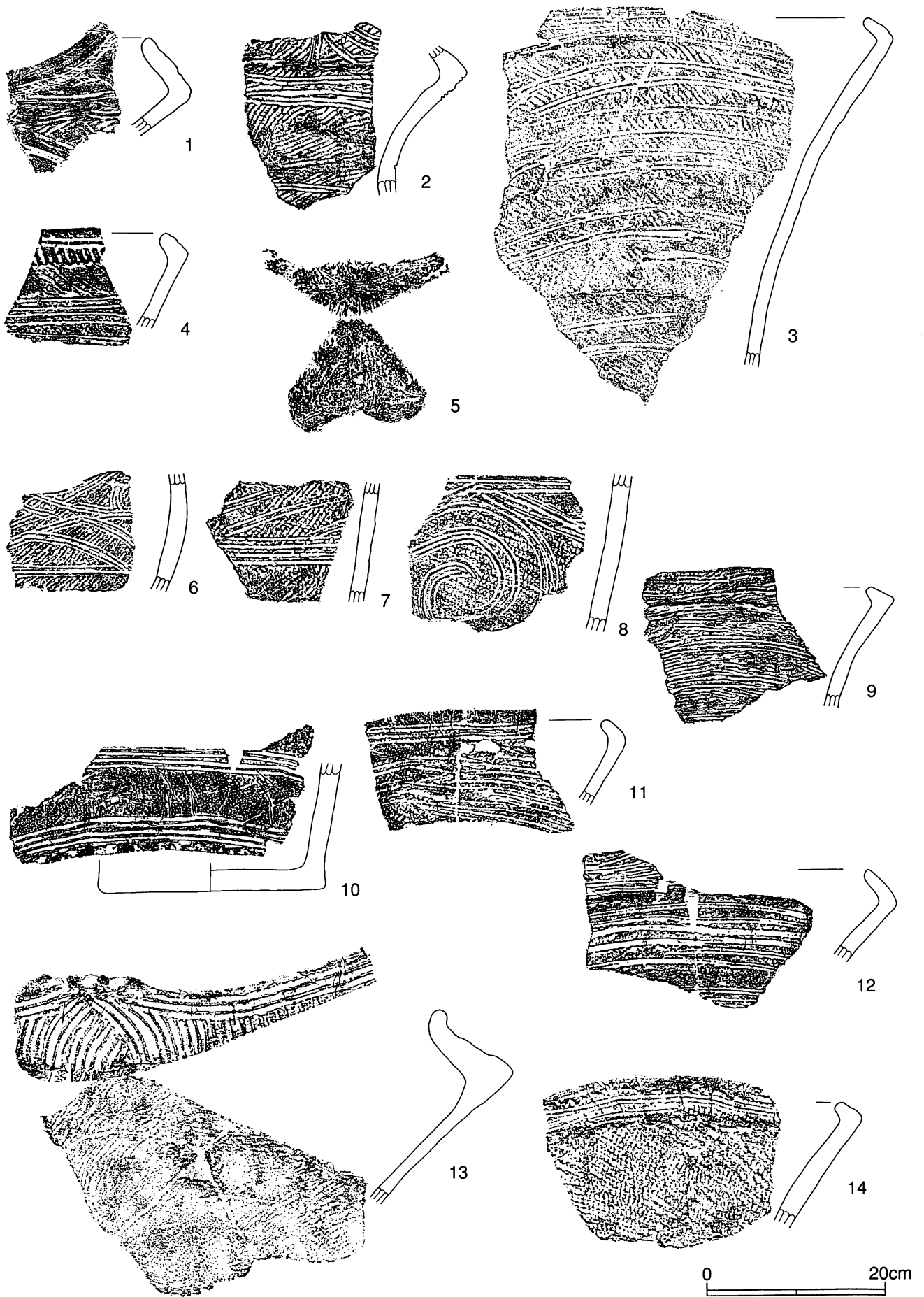

第52図 I区の土器(2)(2住)(1/3)

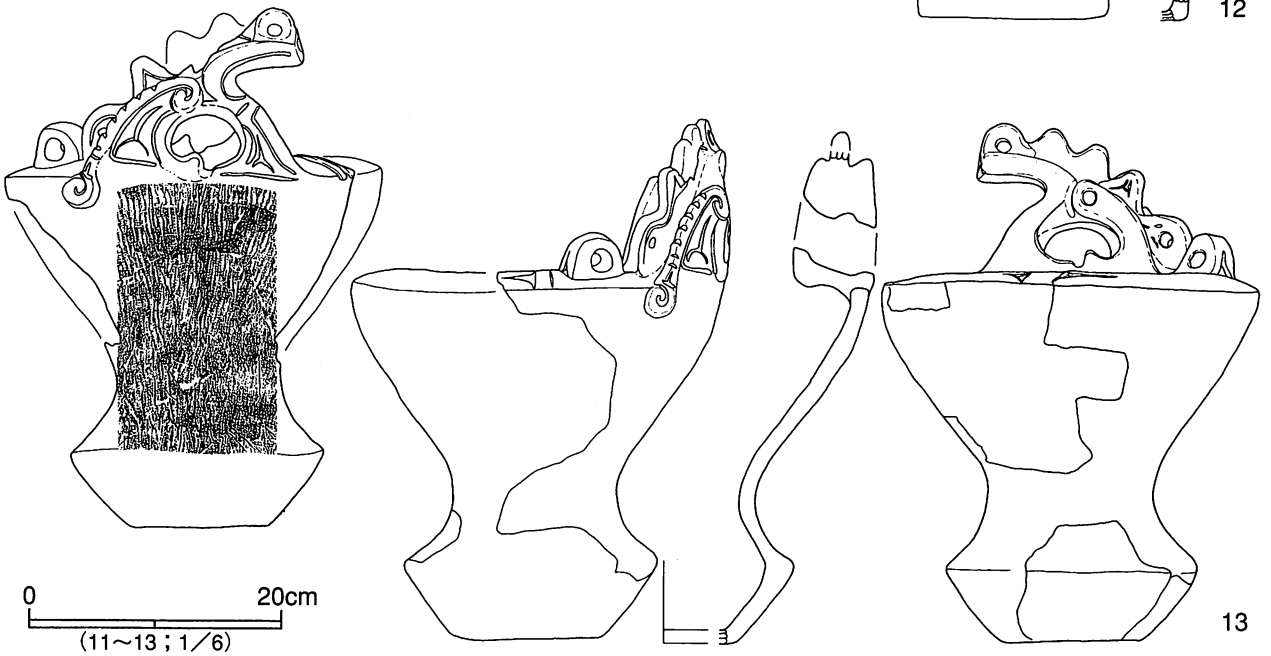
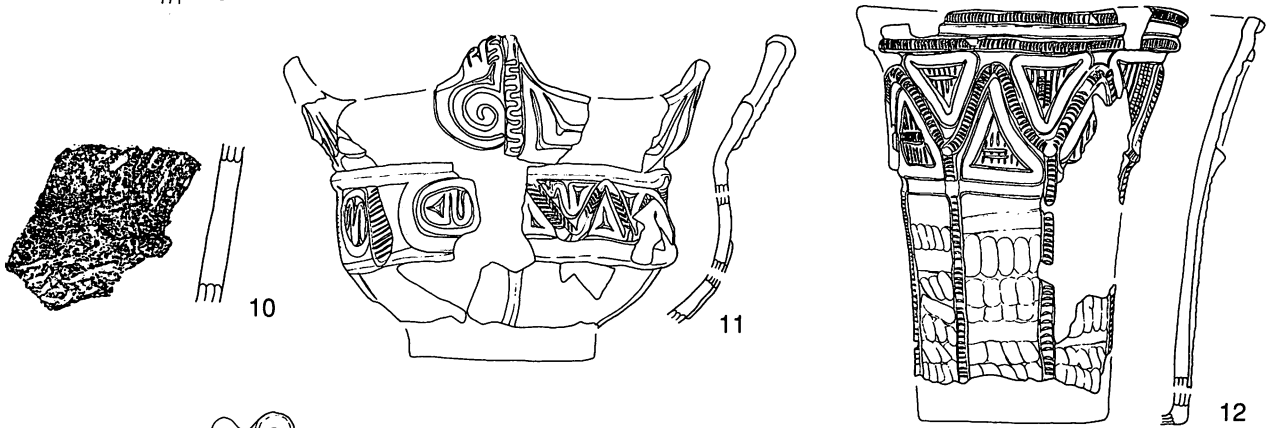
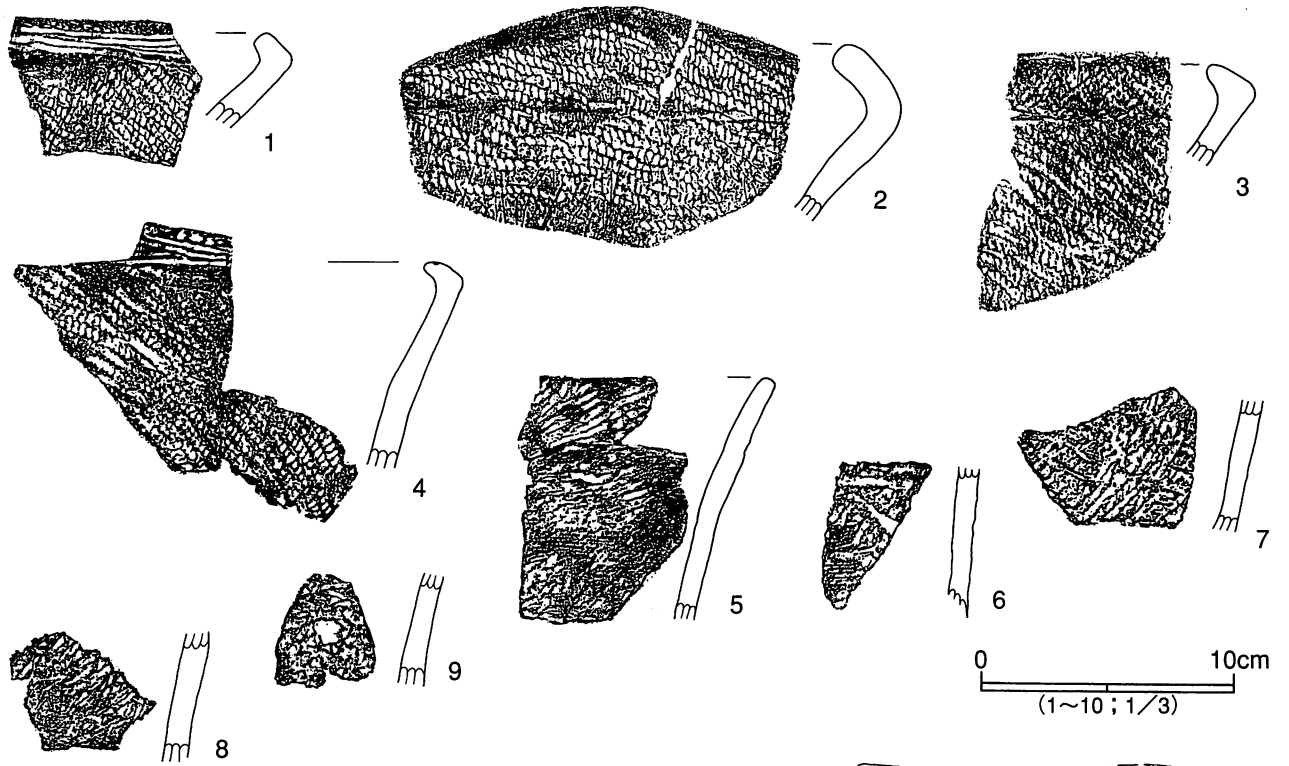

第53図 I区の土器(3)(2住1~10、3住11~13)(1/3・1/6)

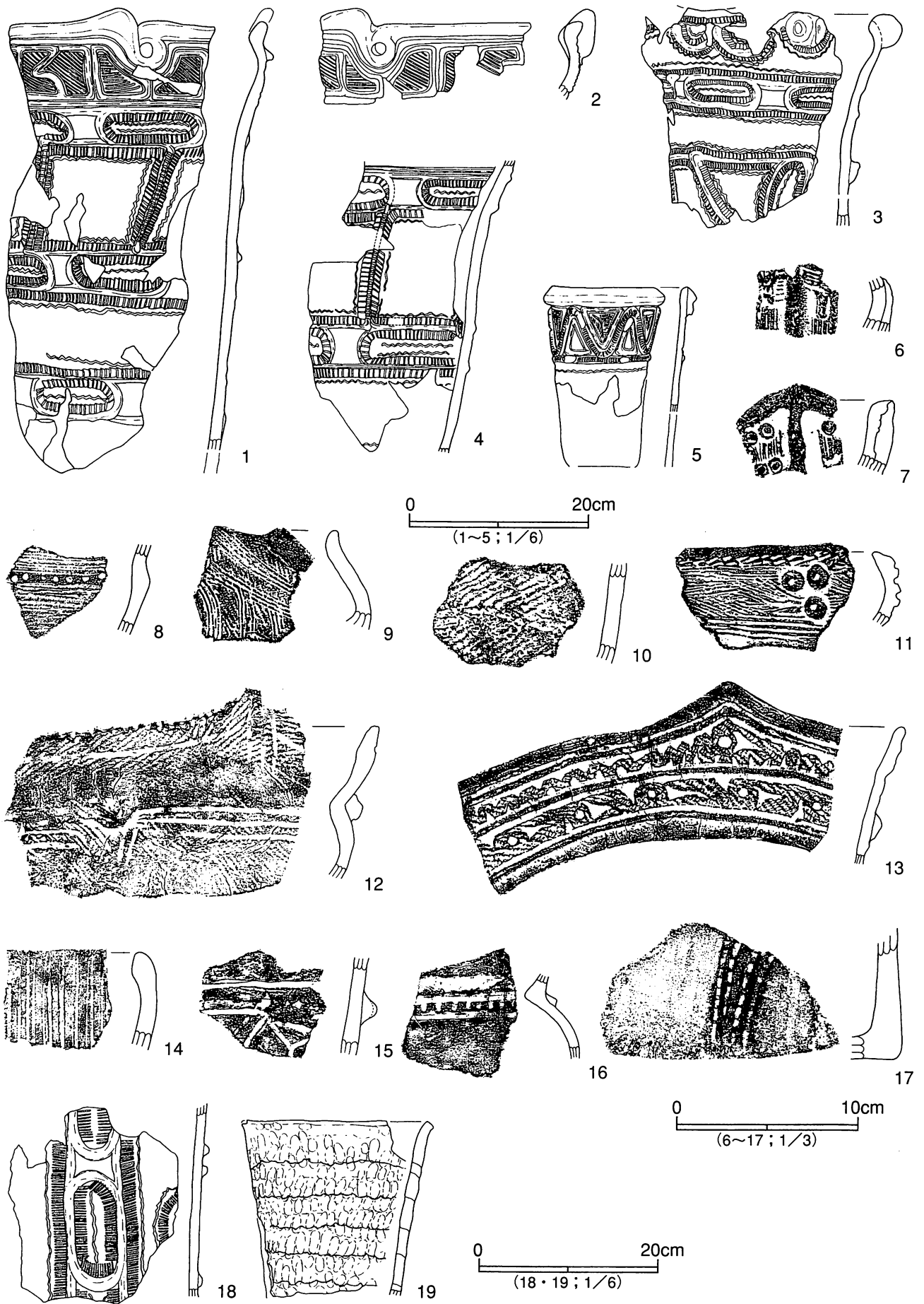

第54図 I区の土器 (4) (5住1~5、6住6~17、7住18·19) (1/3·1/6)



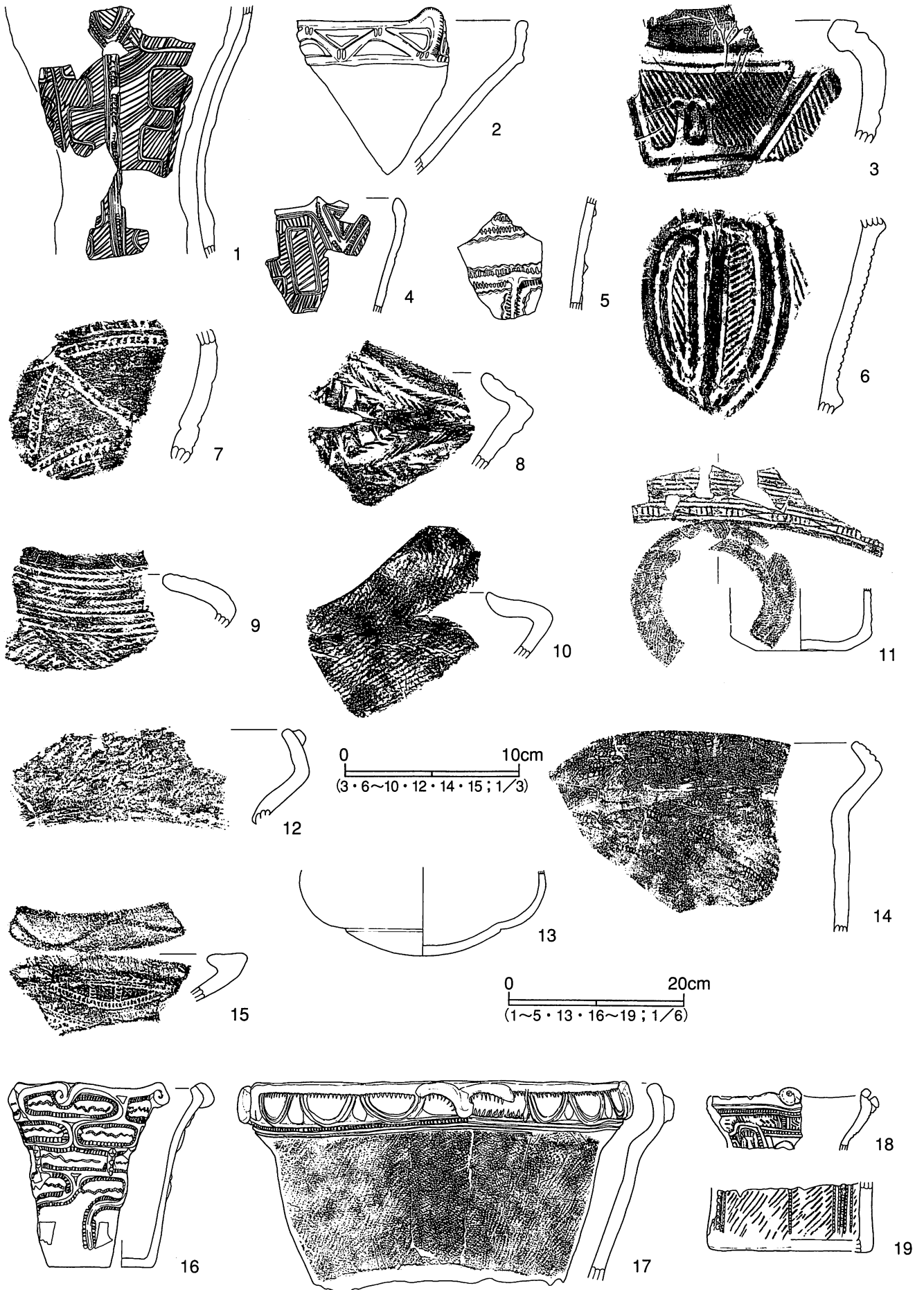

第55図 I区の土器(5)(10住1~6、11住7~15、12住16~19)(1/3・1/6)

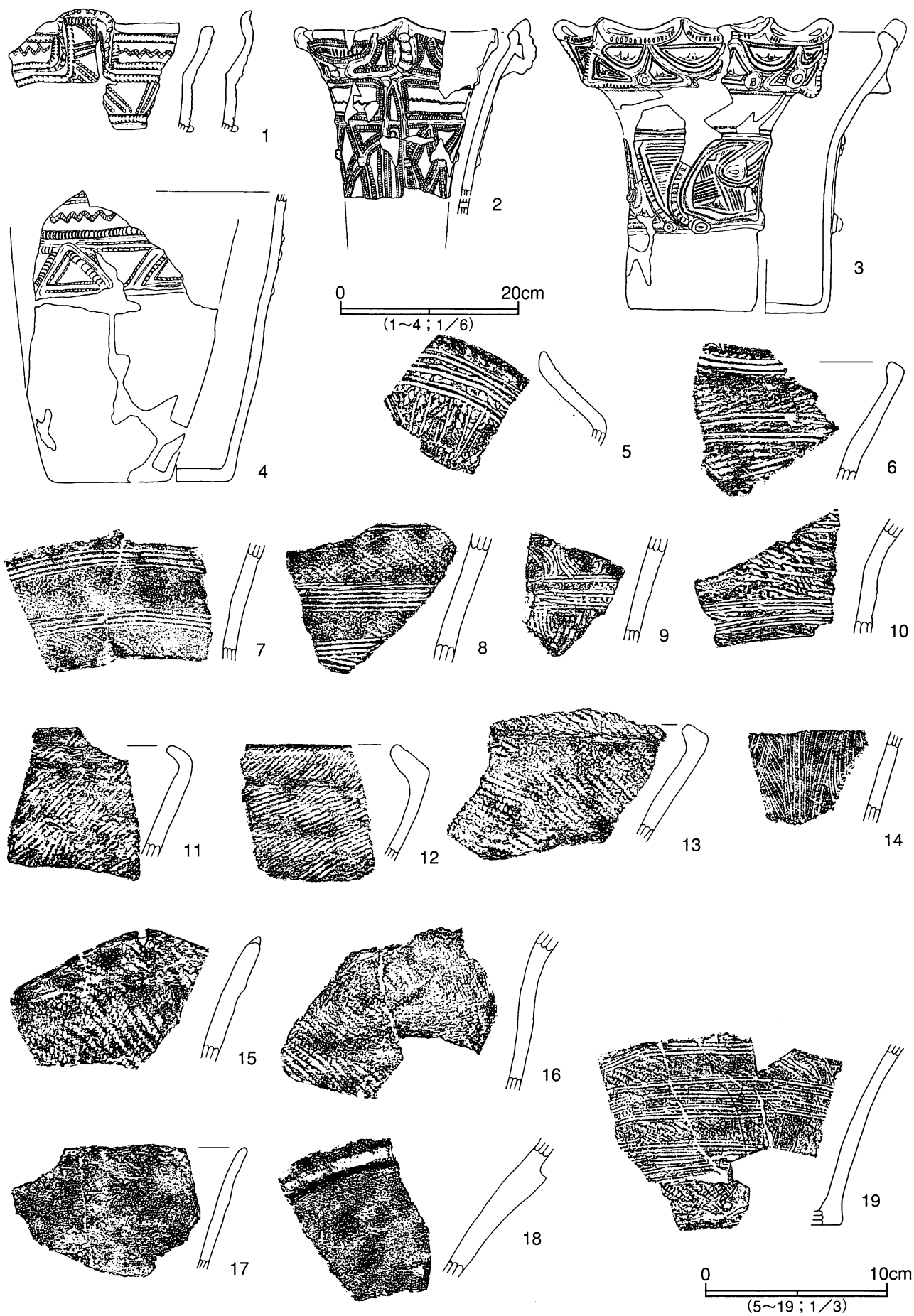

第56図 I区の土器(6)(12住1~4、14住5~18、15住19)(1/3・1/6)

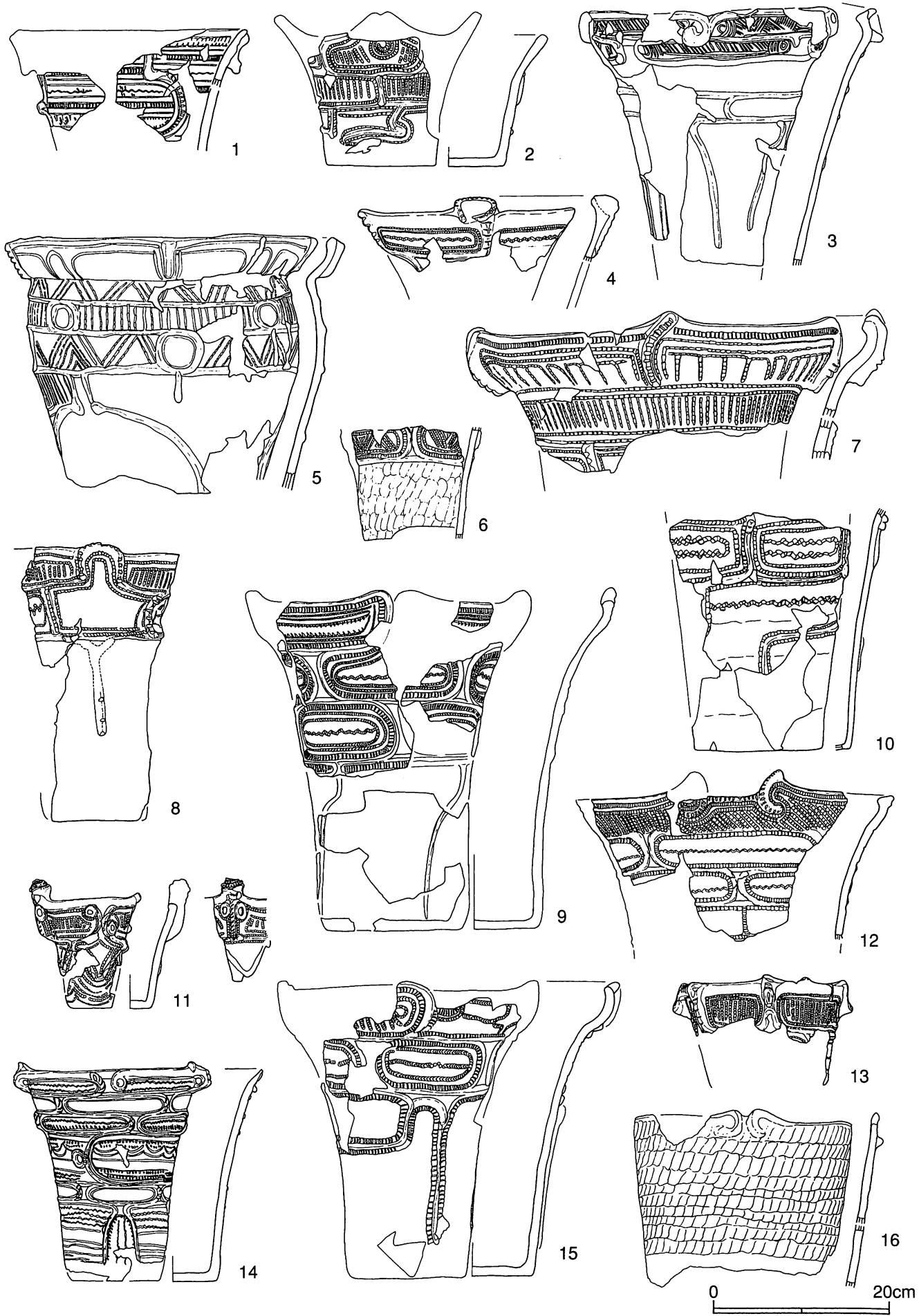

第57図 I区の土器(7)(16住)(1/6)

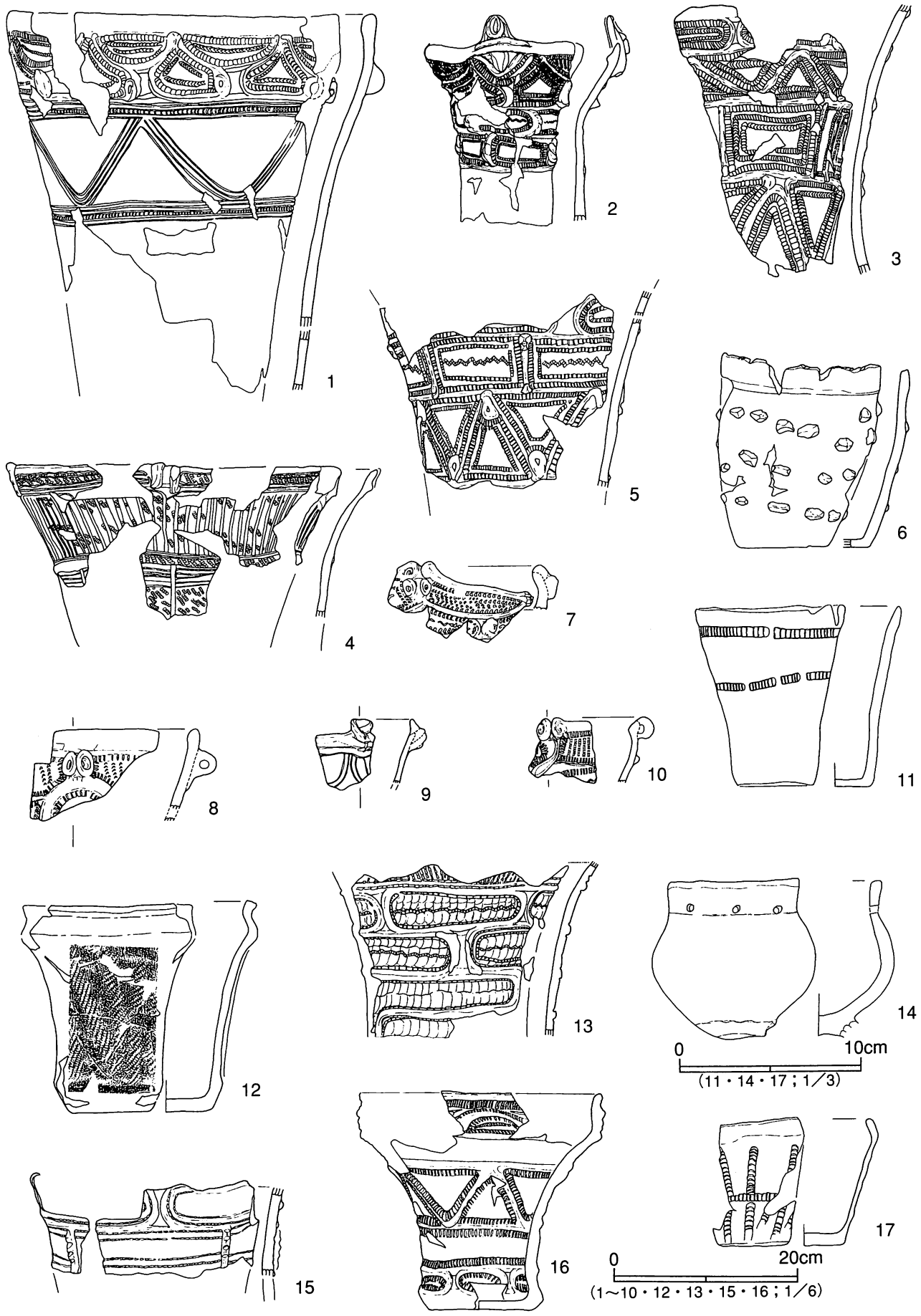

第58図 I区の土器 (8) (16住1~12・14、17住13・16・17、19住15) (1/3・1/6)

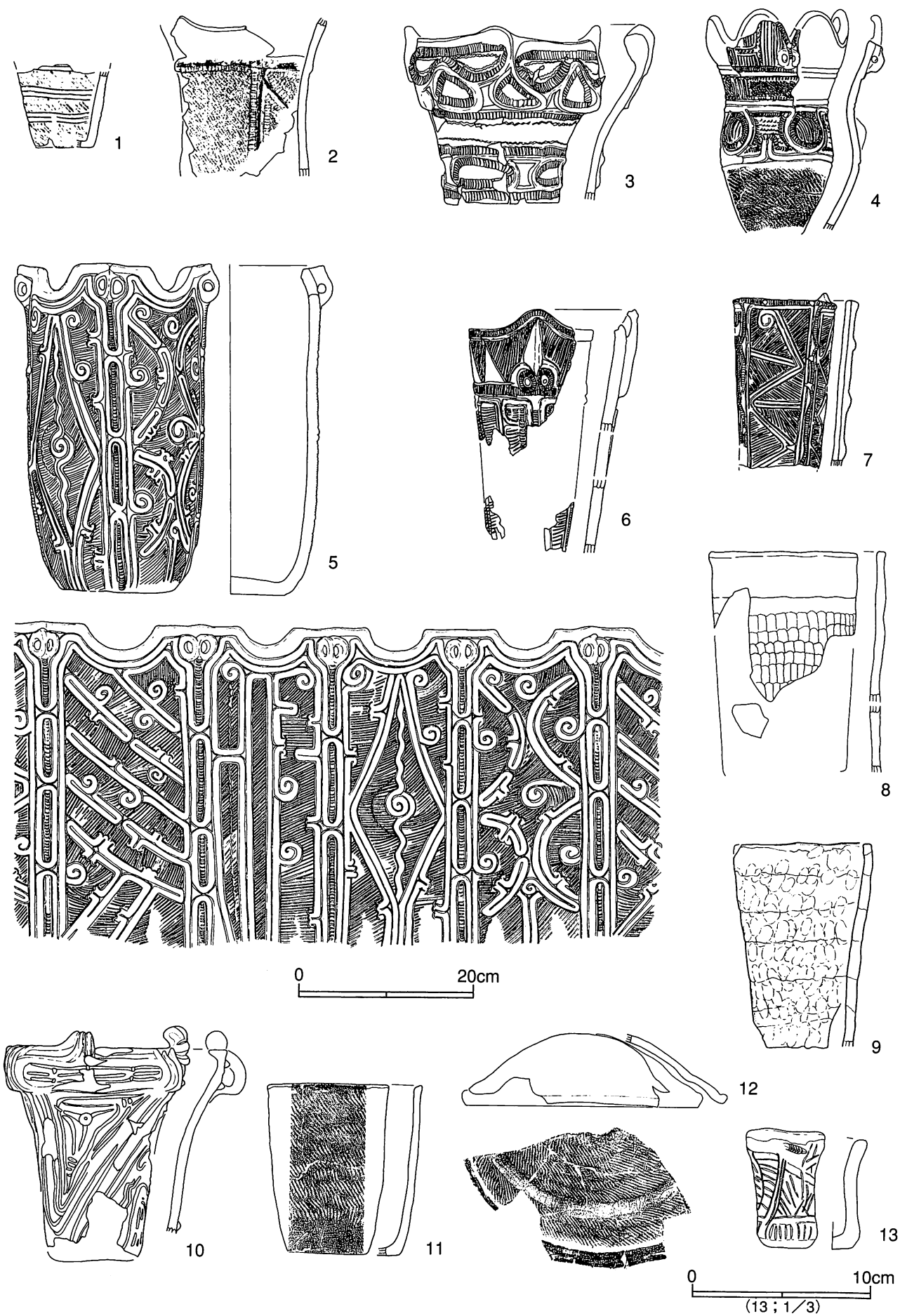

第59図 I区の土器 (9) (20住) (1/3・1/6)

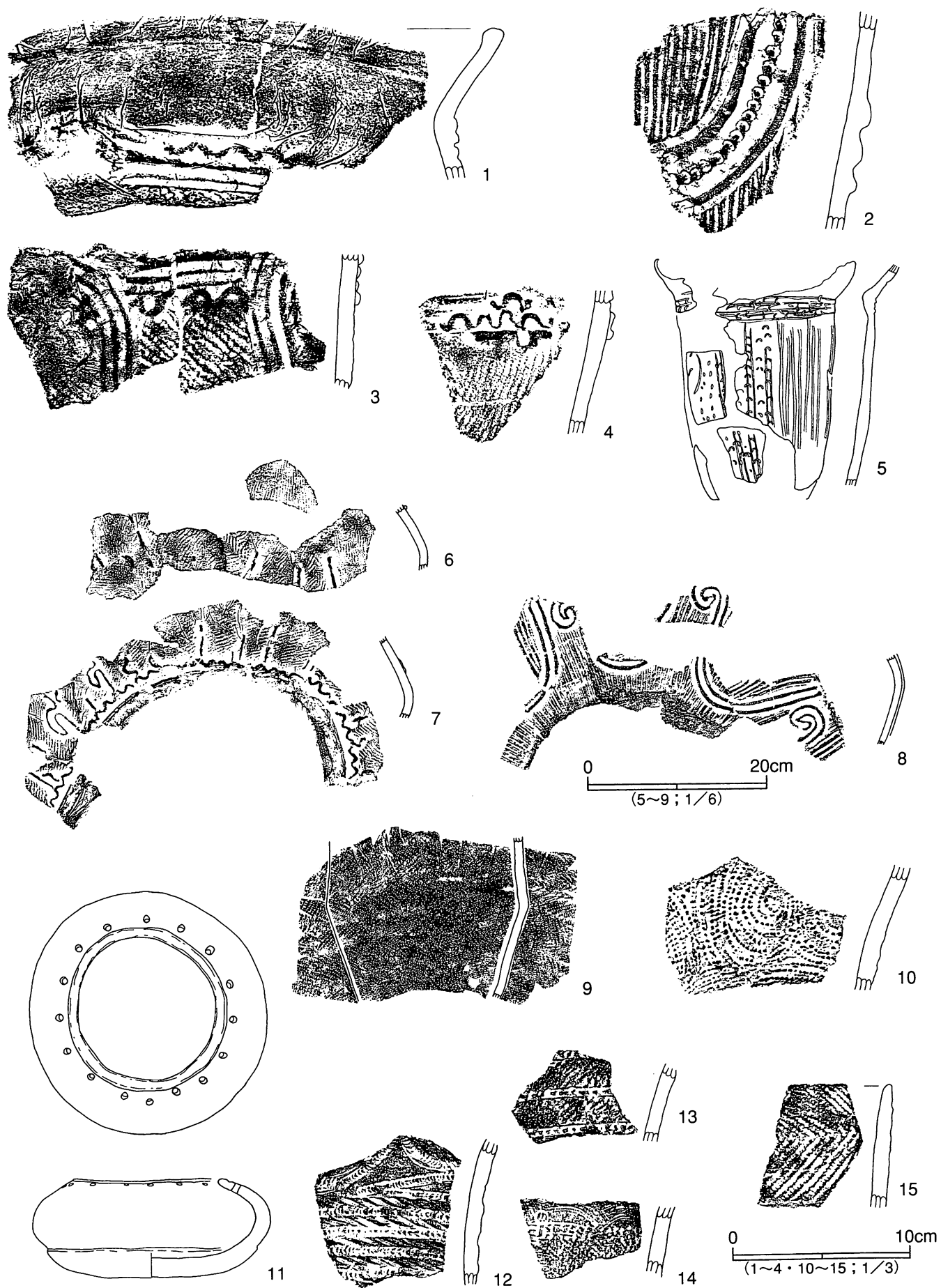

第60図 I区の土器 (10) (21住1~8、22住9・10、23住11~15) (1/3・1/6)

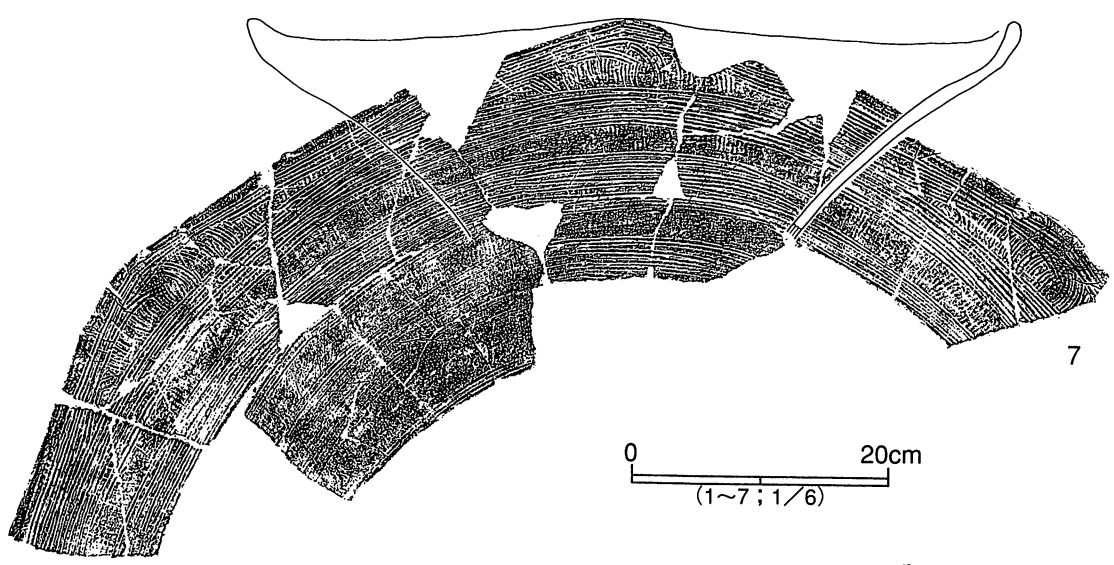
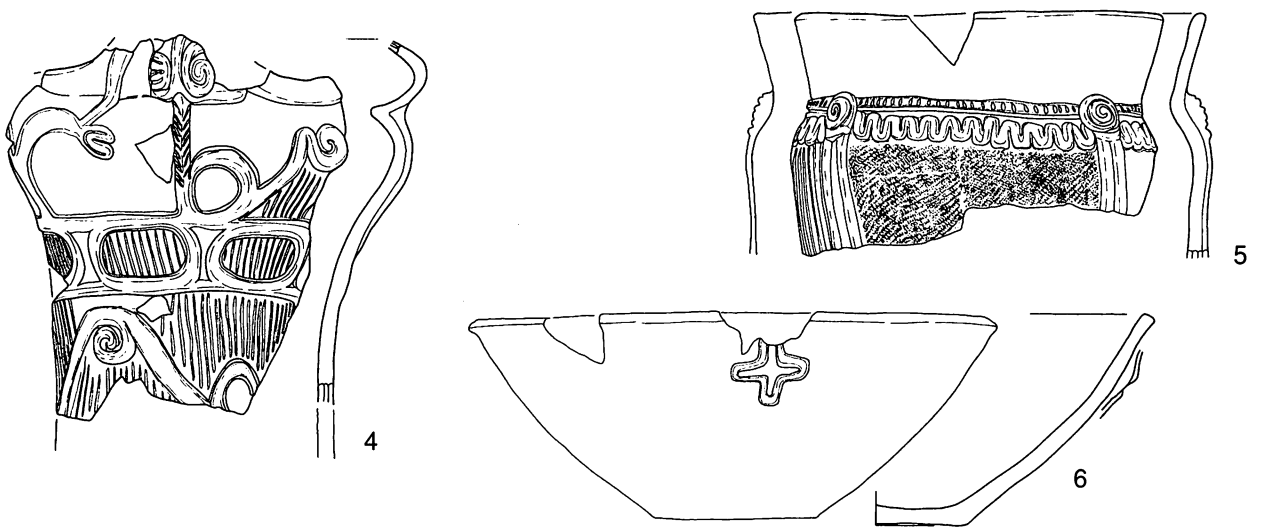
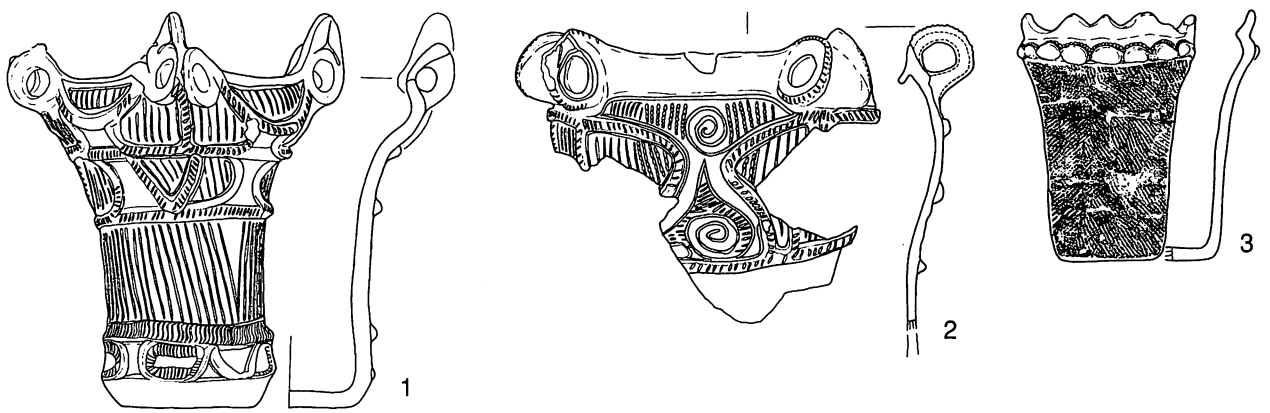

0 20cm  
(1~7; 1/6)

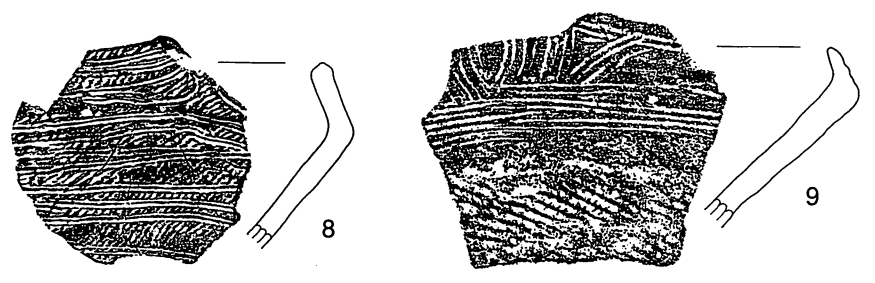

0 10cm  
(8·9; 1/3)

第61図 I区の土器 (11) (25住1~6、26住7~9) (1/3·1/6)

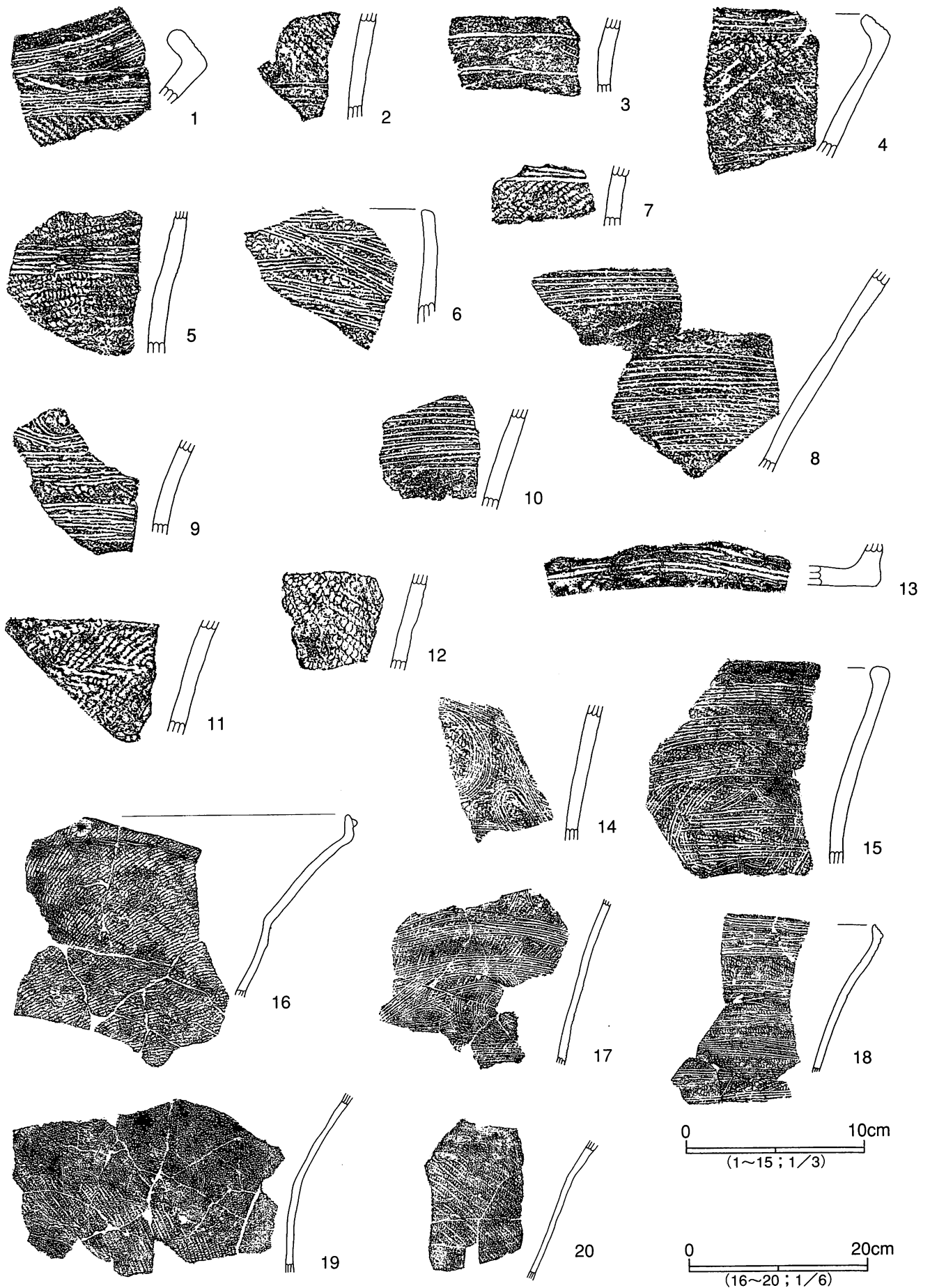

第62図 I区の土器 (12) (26住1~13、28住14~20) (1/3・1/6)





0 10cm  
(1~15; 1/3)

0 20cm  
(16; 1/6)

第63図 I区の土器 (13) (28住) (1/3・1/6)

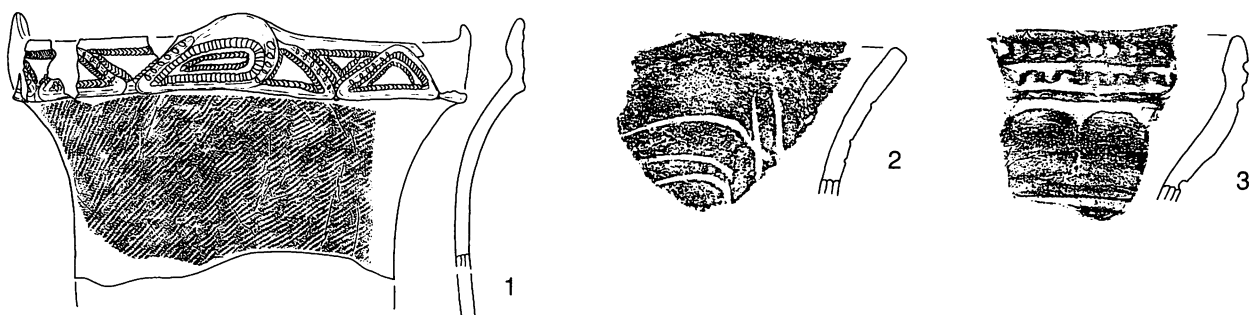

0 10cm  
(2~4; 1/3)

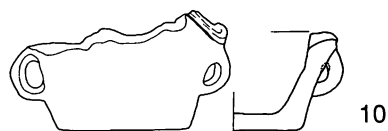
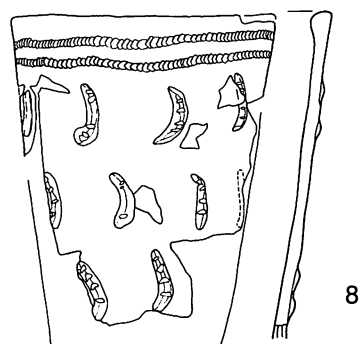
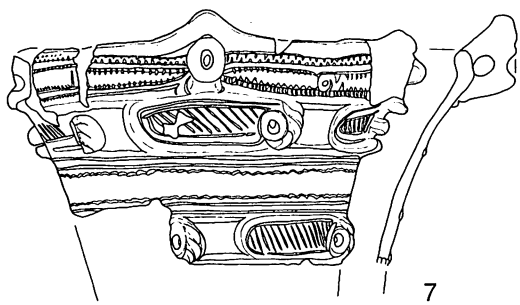
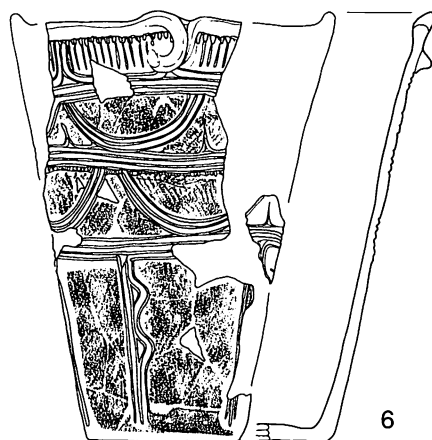
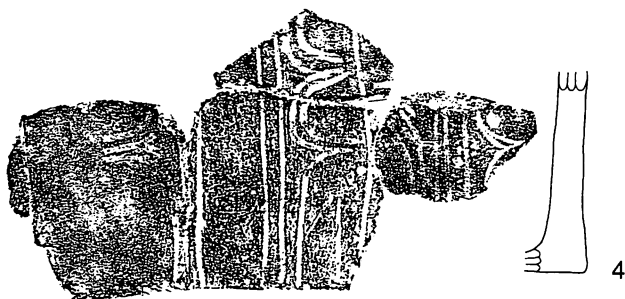

0 20cm  
(1·5~10; 1/6)

第64図 I区の土器 (14) (29住、30住2~4、31住5、32住6~10) (1/3・1/6)

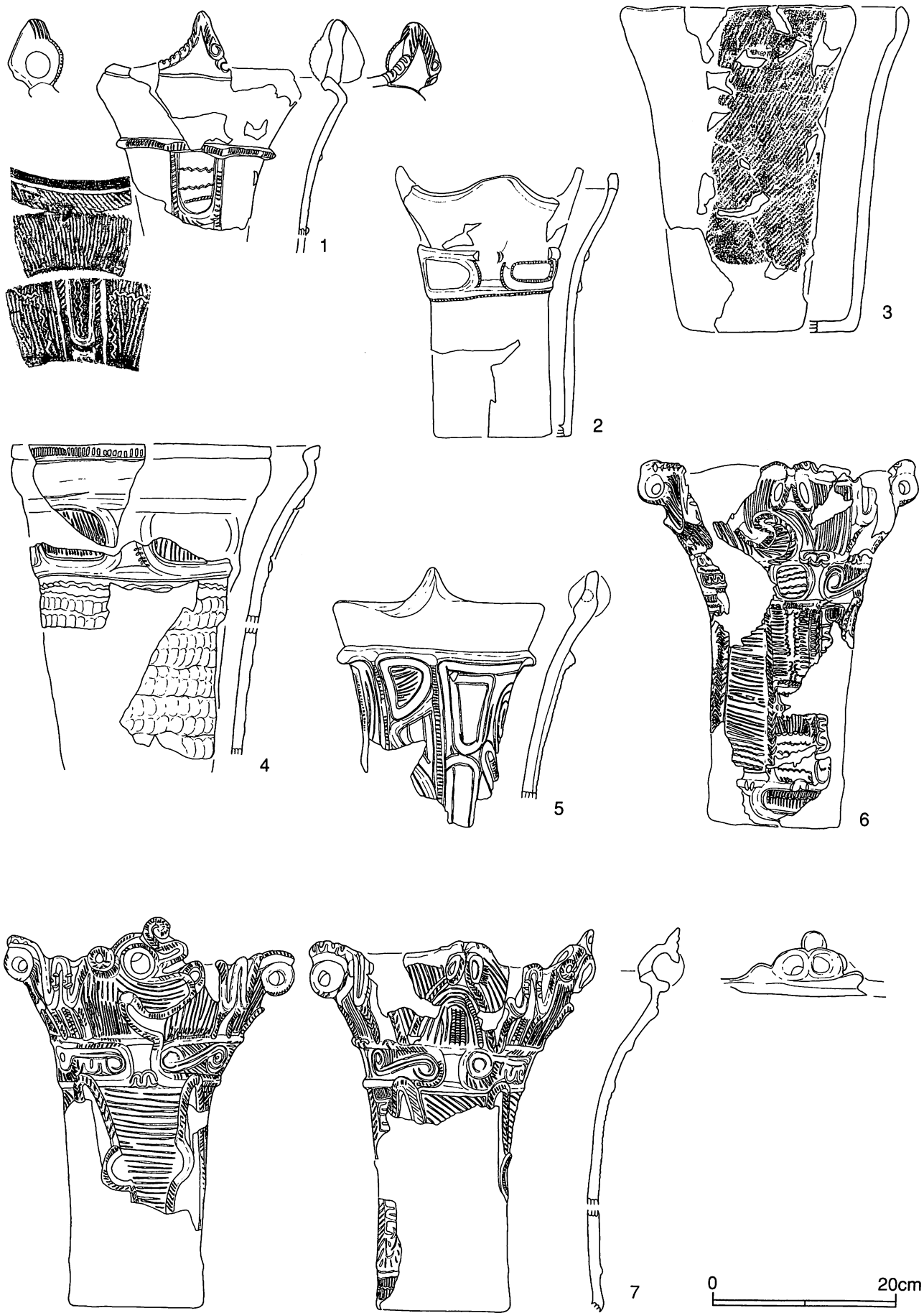

第65図 I区の土器 (15) (33住) (1/6)

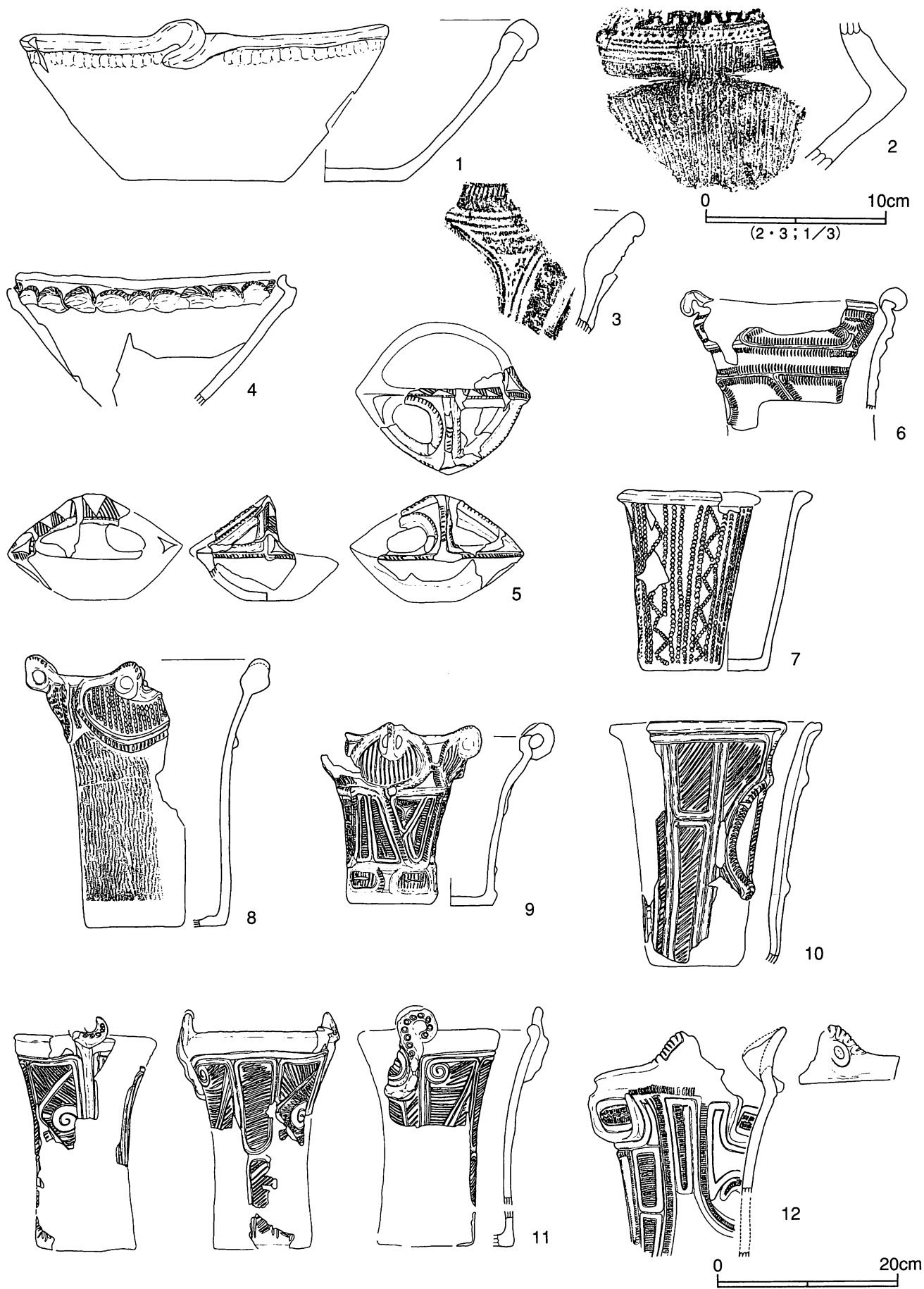

第66図 I区の土器 (16) (33住1・4・5、34住2・3、35住6~12) (1/3・1/6)

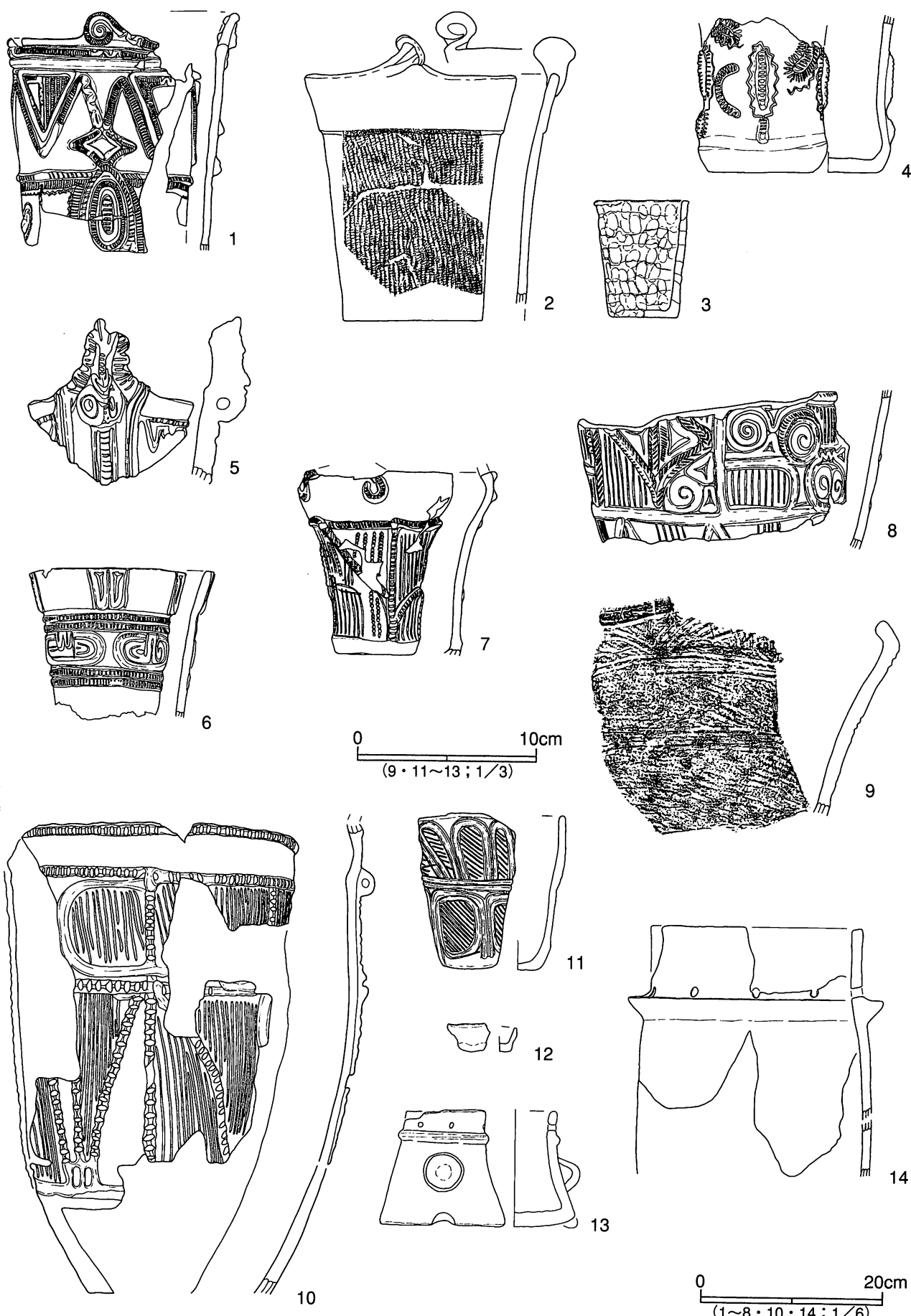

第67図 I区の土器 (17) (35住1~4、37住9、38住8、39住5、41住11、42住6・10・12~14、43住7) (1/3・1/6)

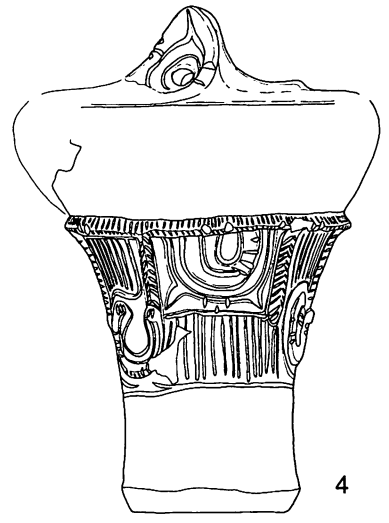
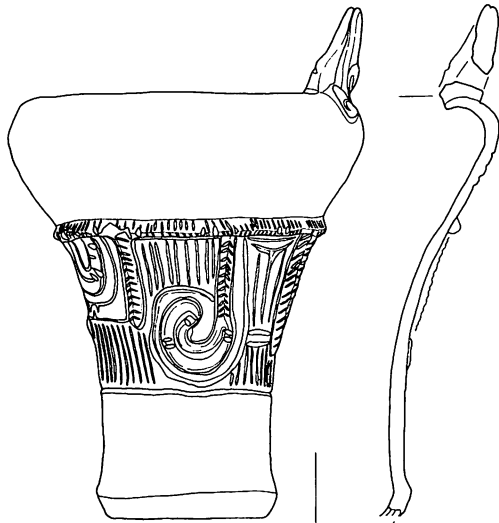
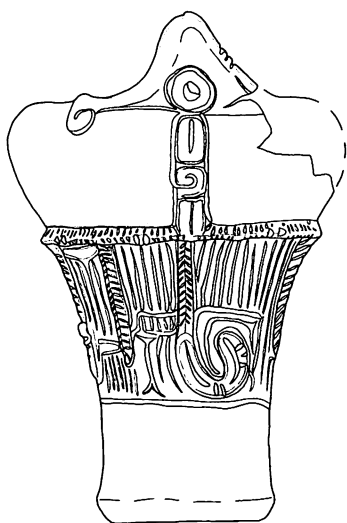
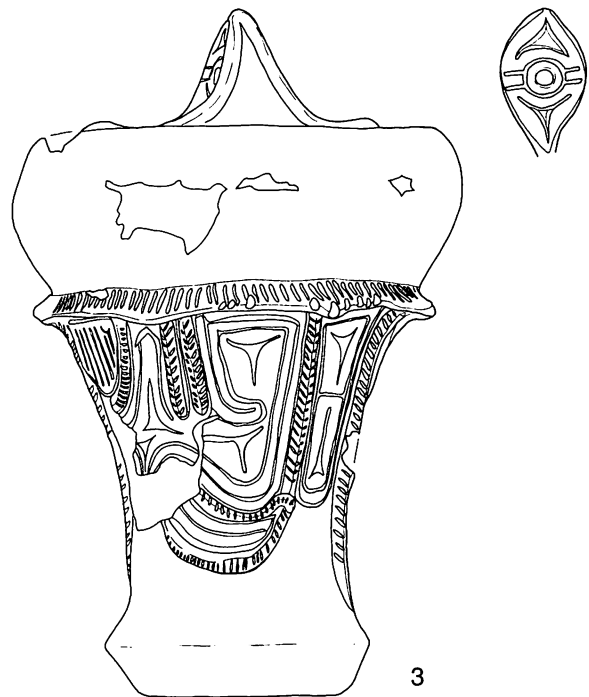
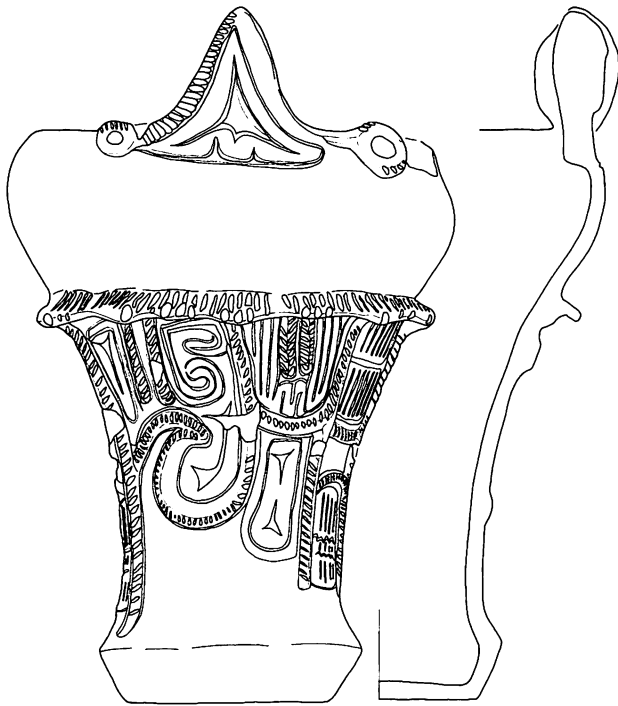
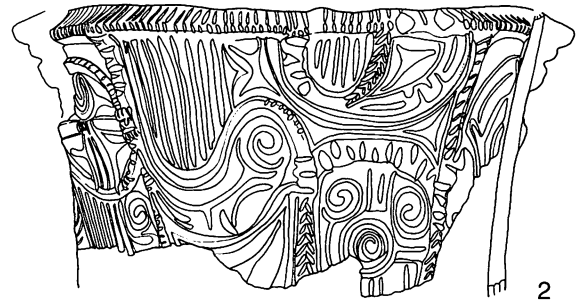
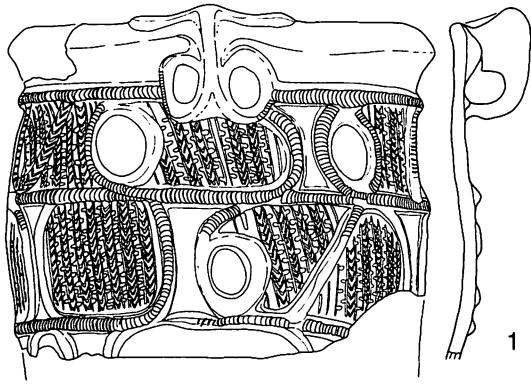

0 20cm

第68図 I区の土器 (18) (43住) (1/6)

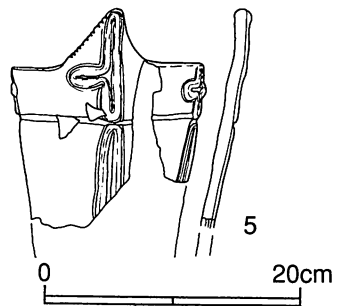
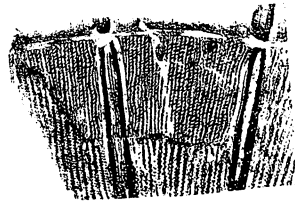
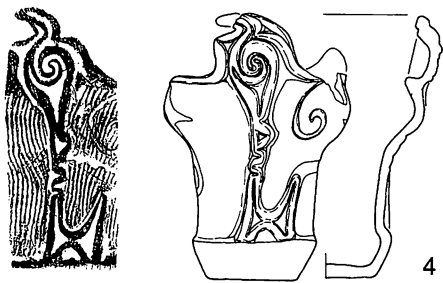
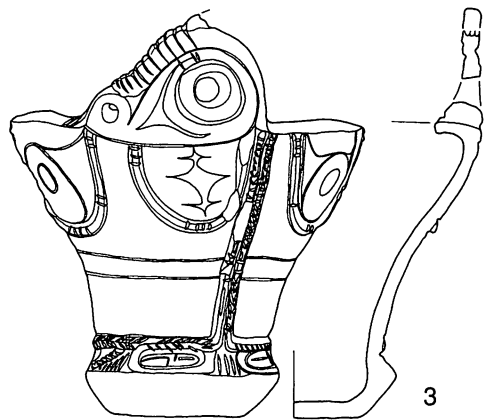
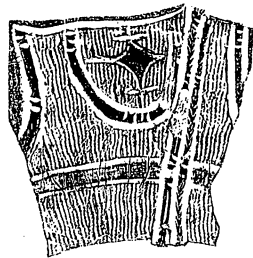
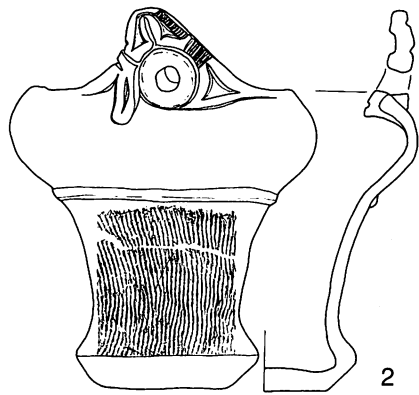
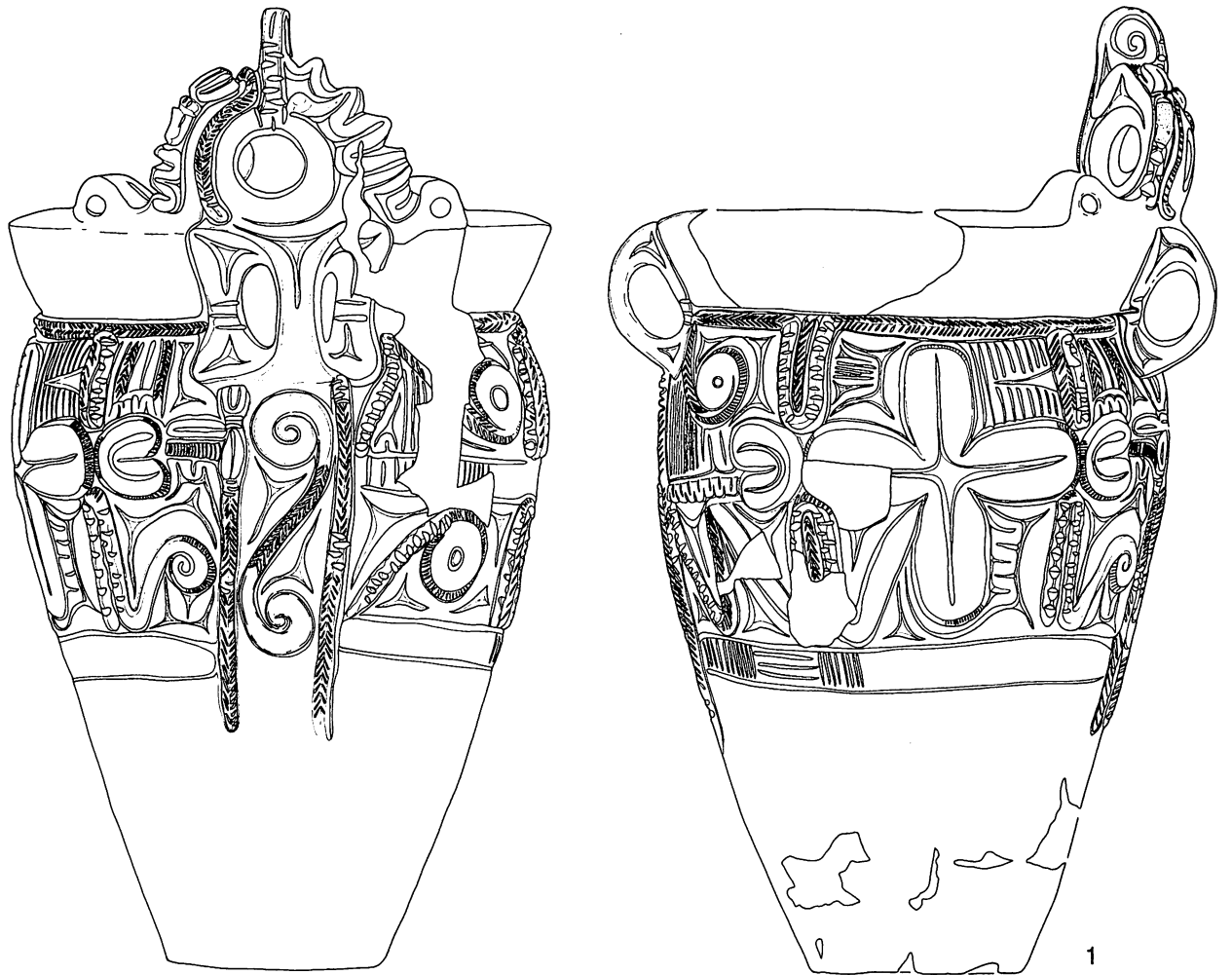

第69図 I区の土器 (19) (43住) (1/6)

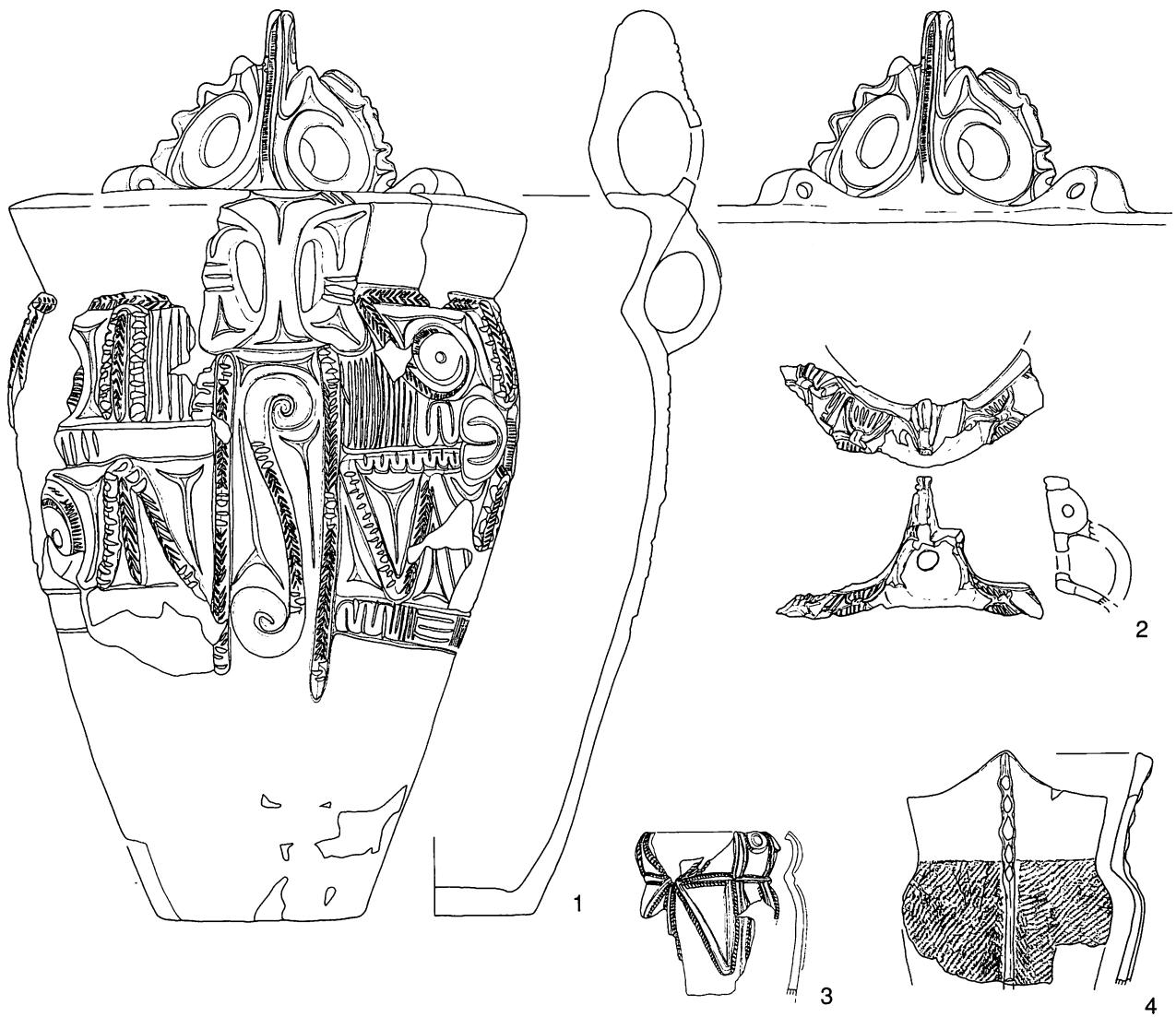

0 20cm  
(1~7; 1/6)

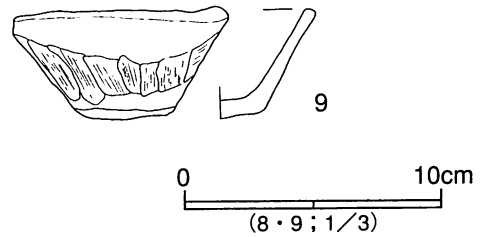
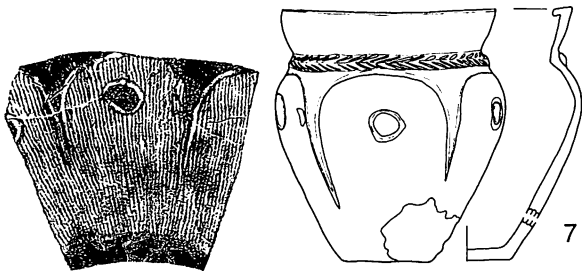
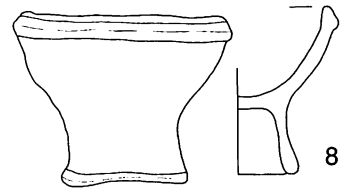
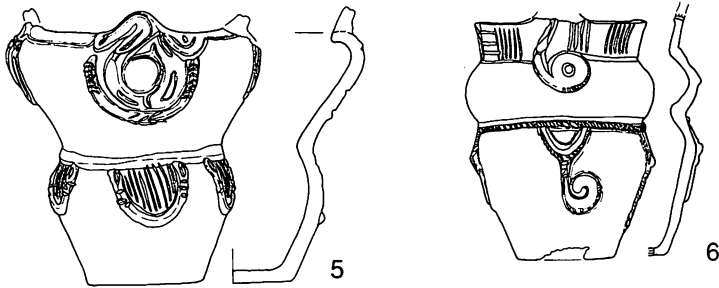

0 10cm  
(8·9; 1/3)

第70図 I区の土器 (20) (43住) (1/3·1/6)



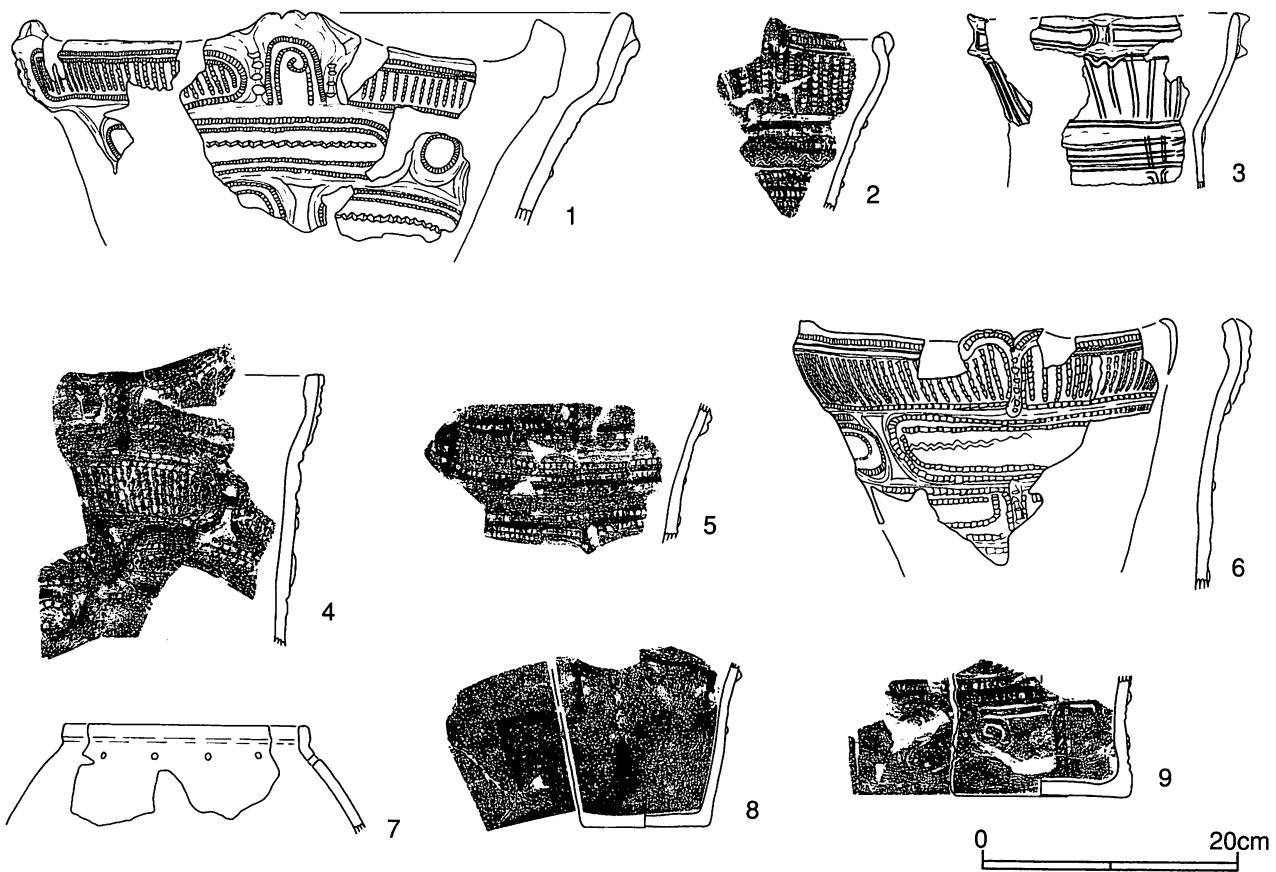

第71図 I区の土器 (21) (44住) (1/6)



第72図 I区の土器 (22) (45住) (1/3・1/6)

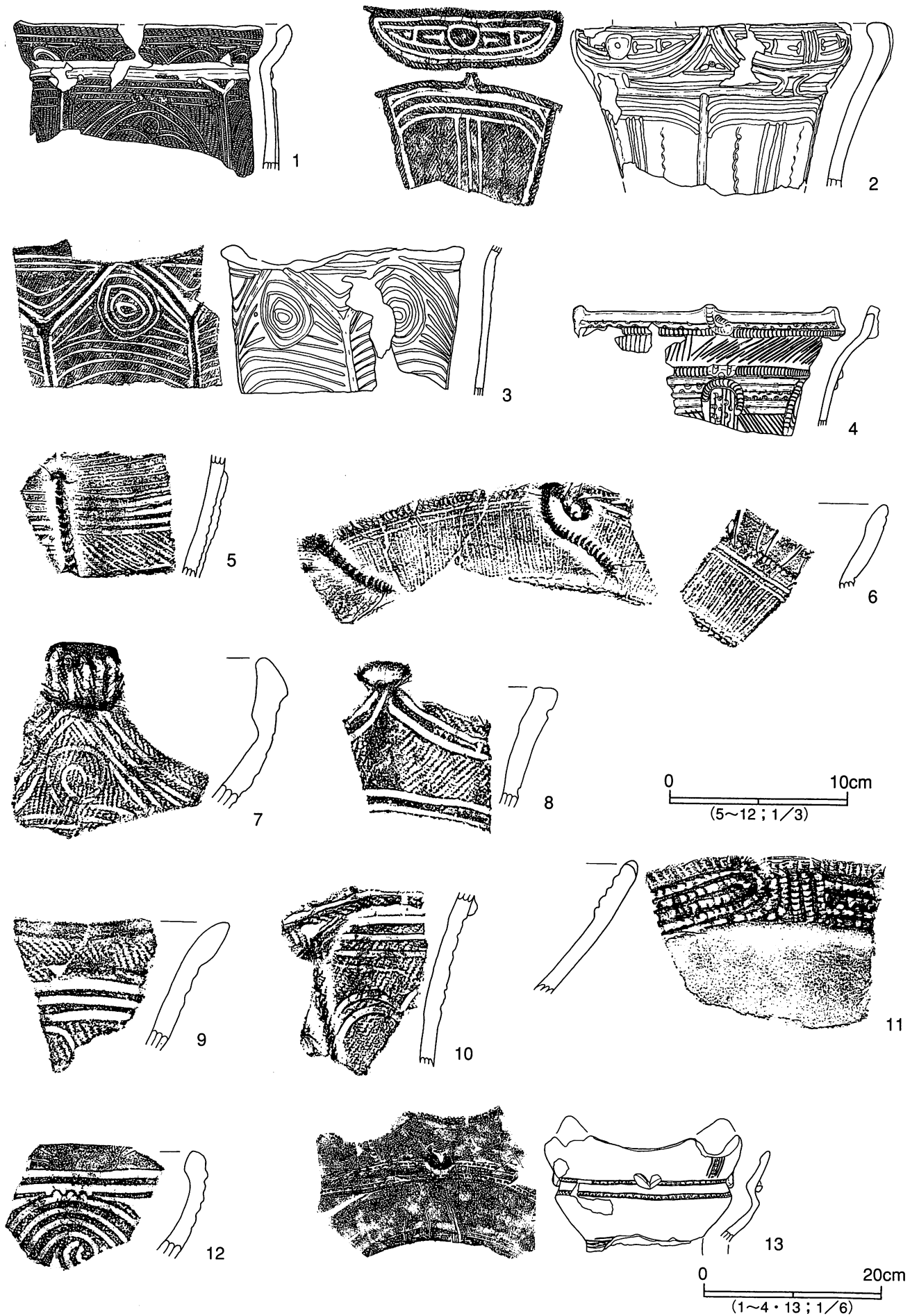

第73図 I区の土器 (23) (46住1~3、47住5~12、48住13) (1/3・1/6)



第74図 I区の土器 (24) (49住) (1/6)



第75図 I区の土器 (25) (49住1~7、50住9~13、51住14~19) (1/3・1/6)



第76図 I区の土器 (26) (51住1~4、53住5~11、56住12~15) (1/3・1/6)

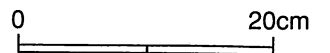
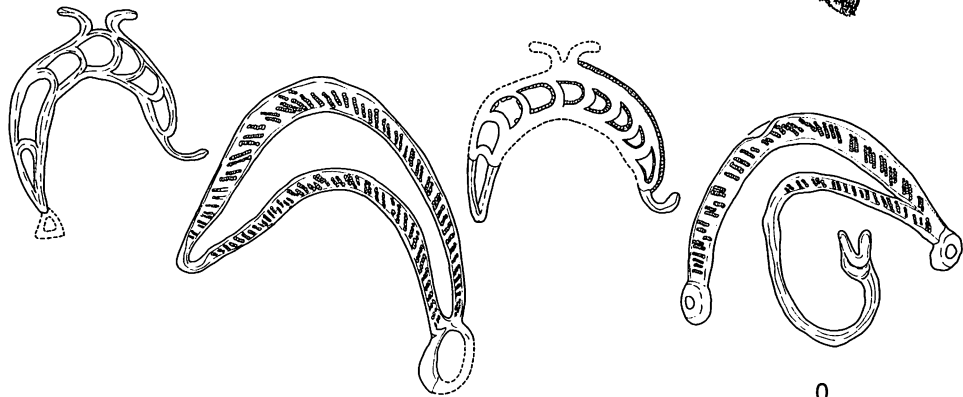
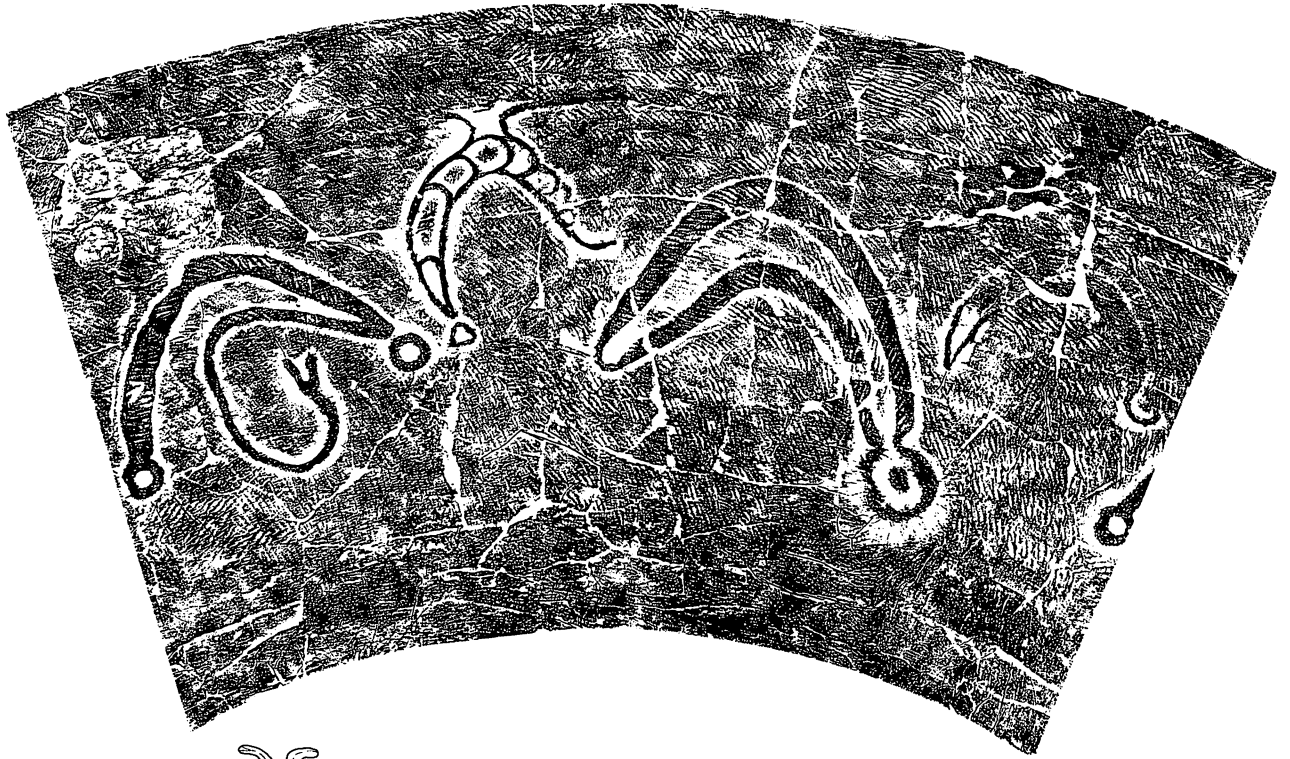
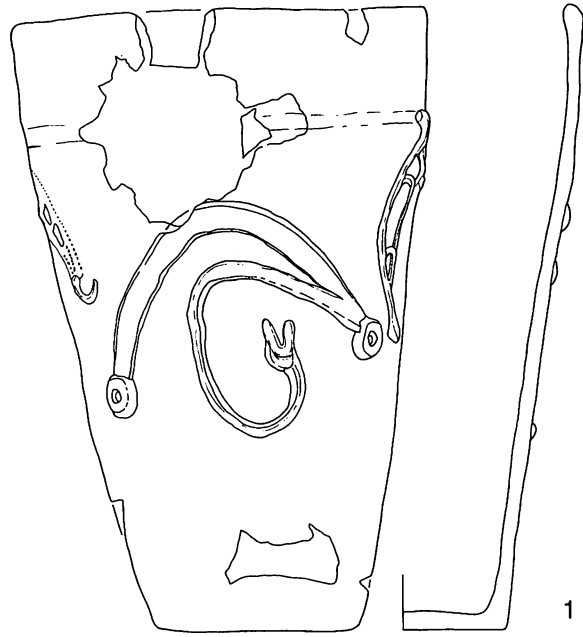

第77図 I区の土器 (27) (56住) (1/6)

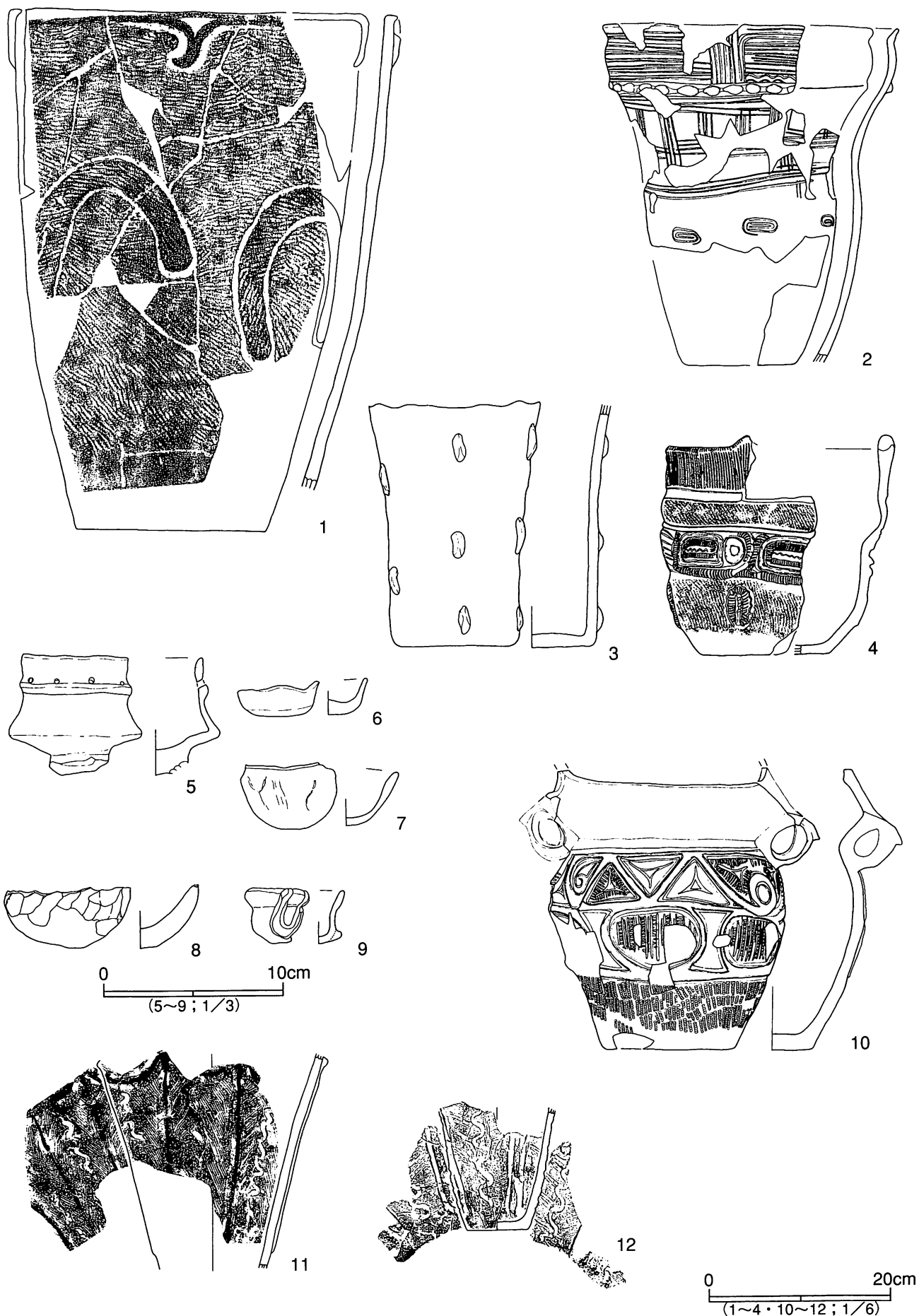

第78図 I区の土器 (28) (56住1~9、53住10、58住11・12) (1/3・1/6)



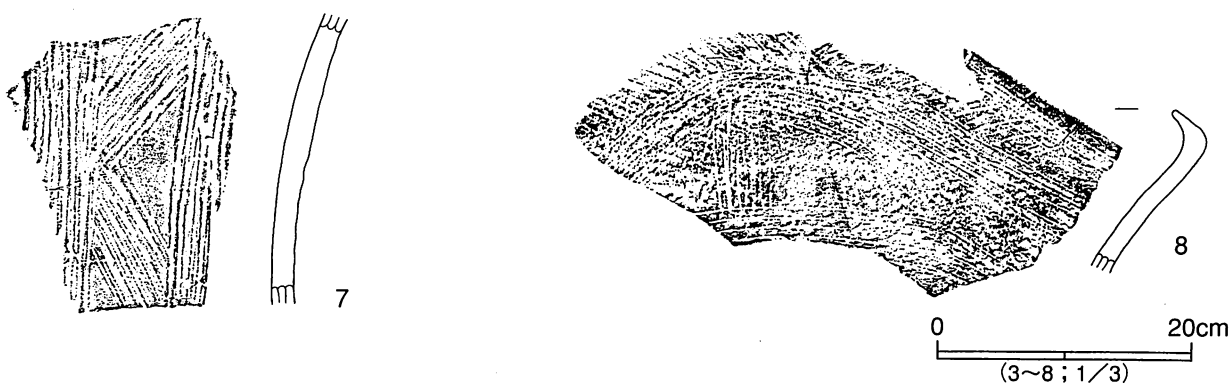
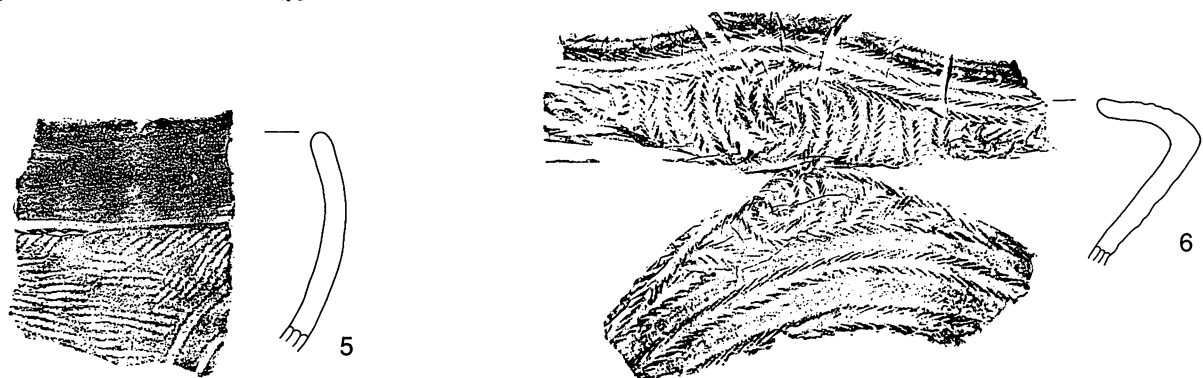
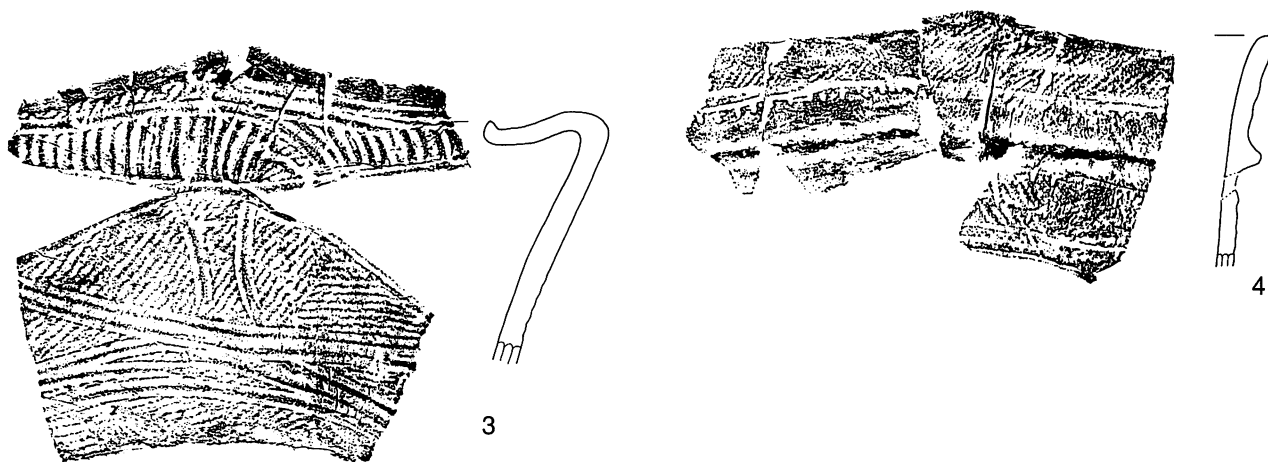
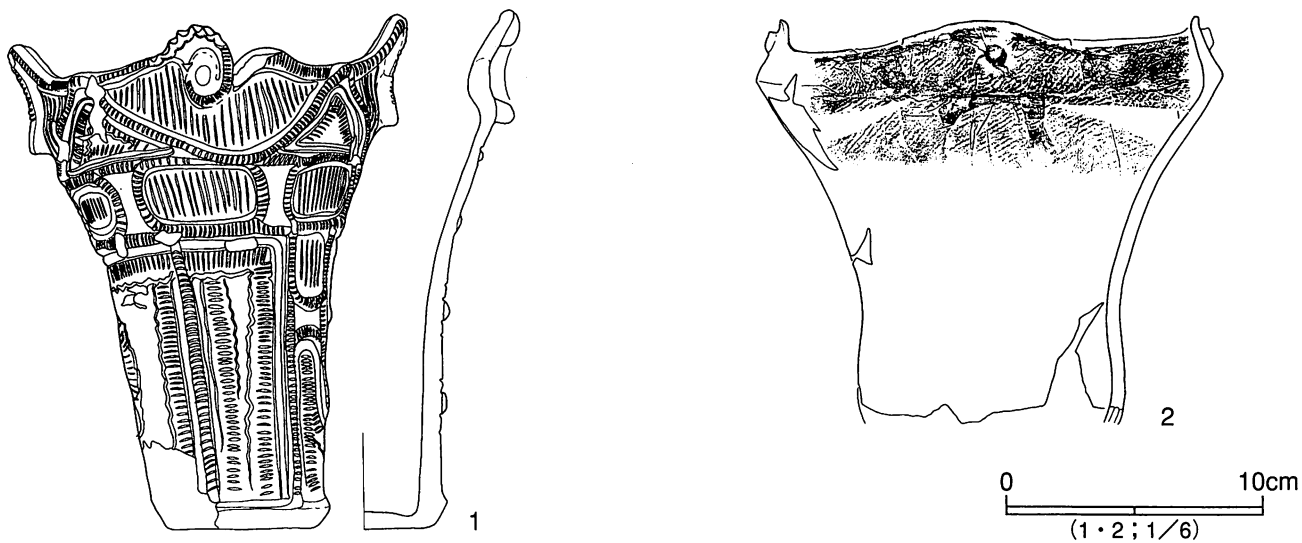

第79図 I区の土器 (29) (土坑) (1/3・1/6)

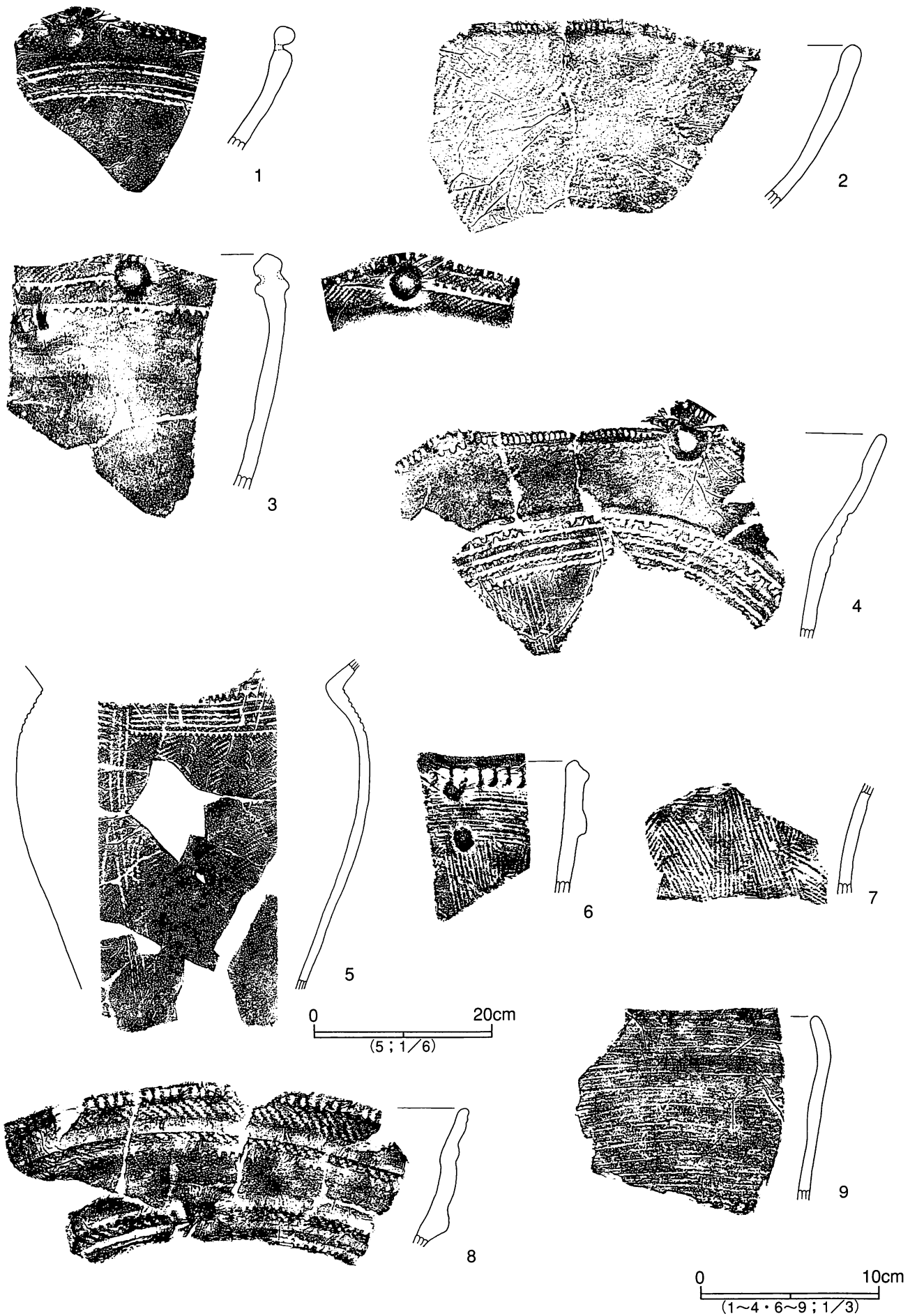

第80図 I区の土器 (30) (土坑) (1/3・1/6)

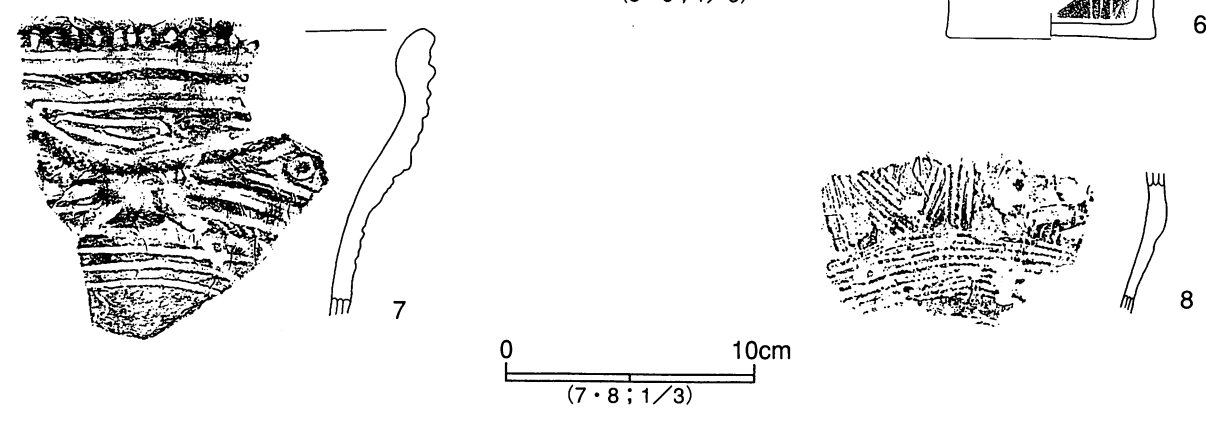
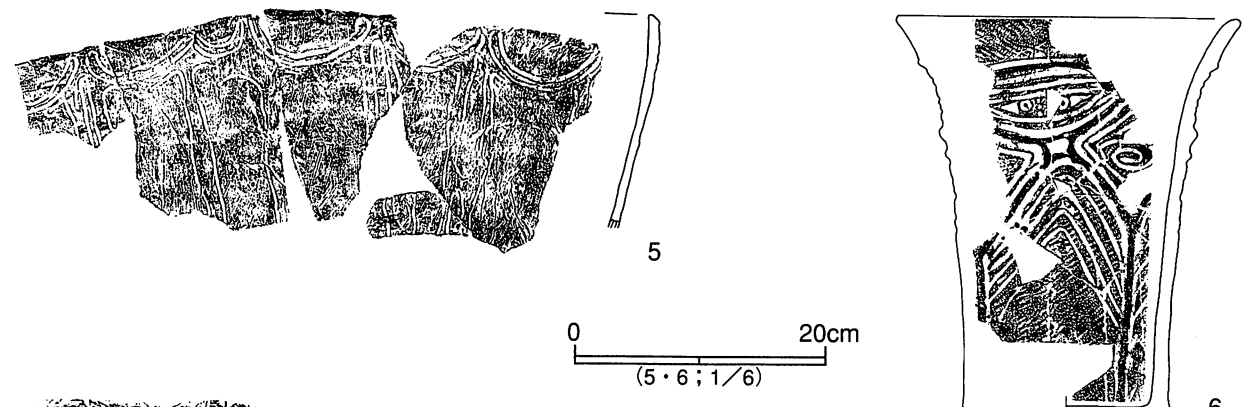
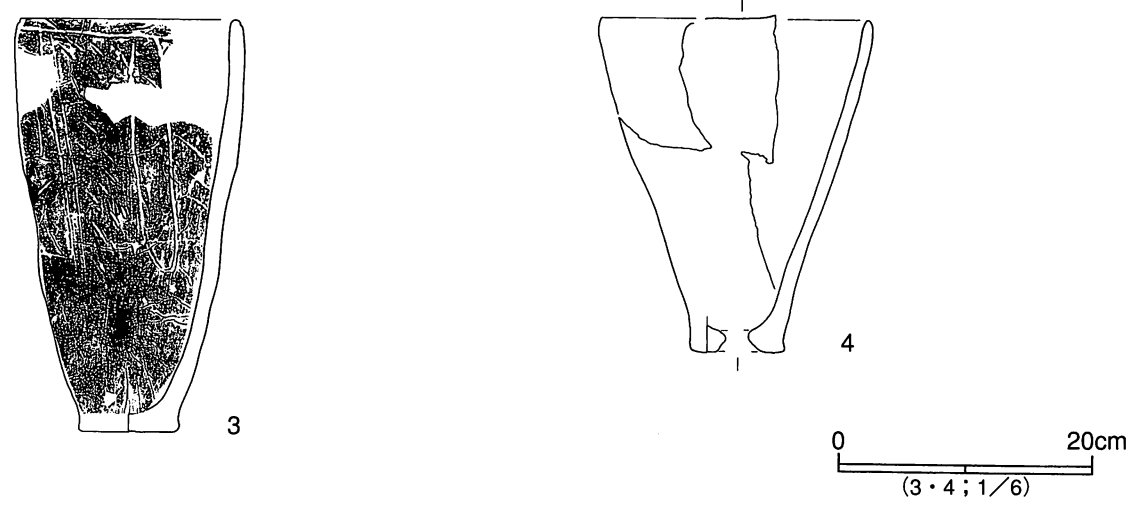
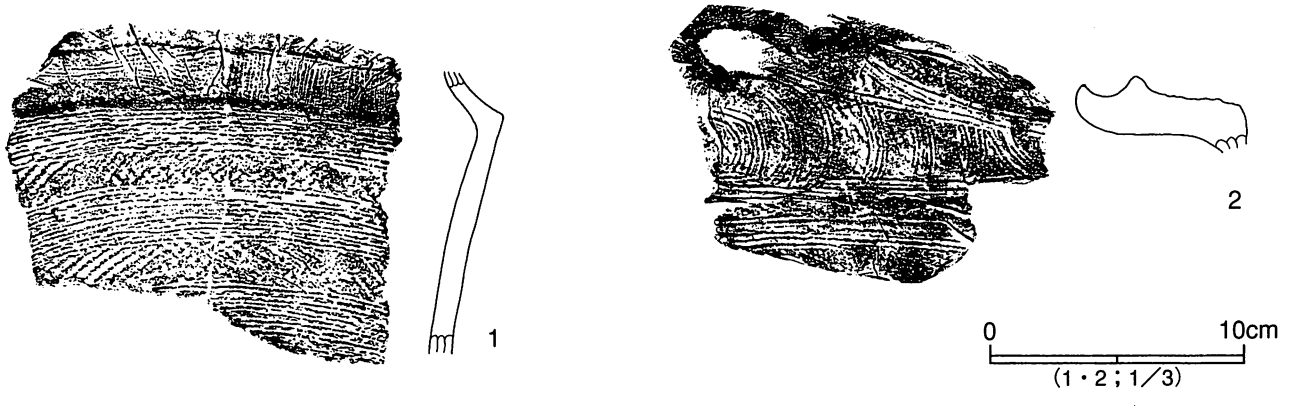

第81図 I区の土器 (31) (土坑) (1/3・1/6)

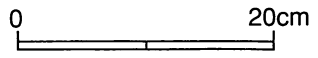
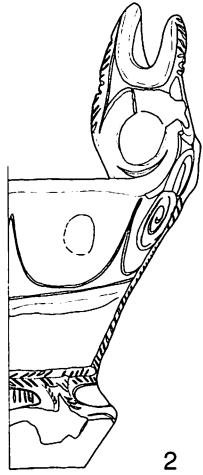
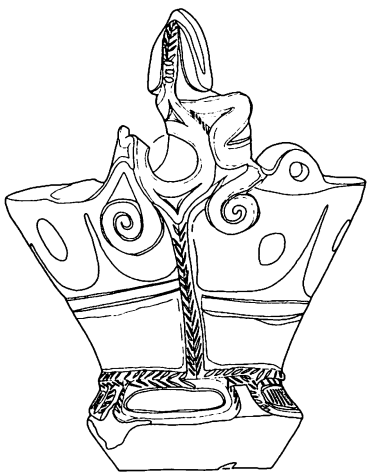
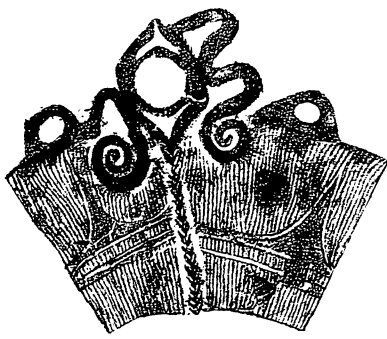
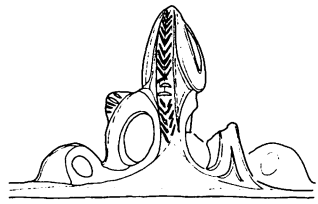
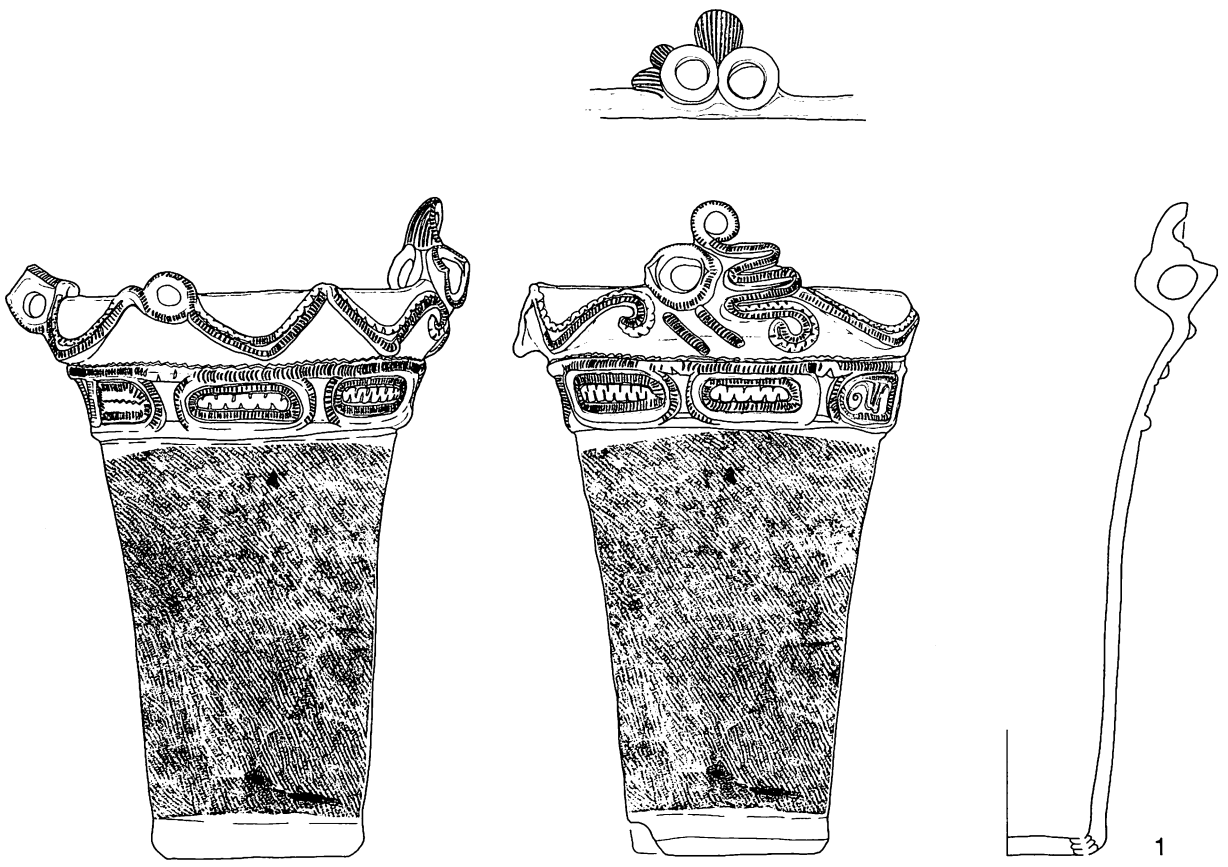

第82図 I区の土器 (32) (土坑) (1/6)

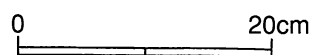
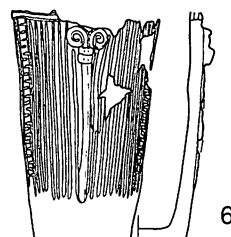
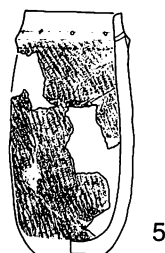
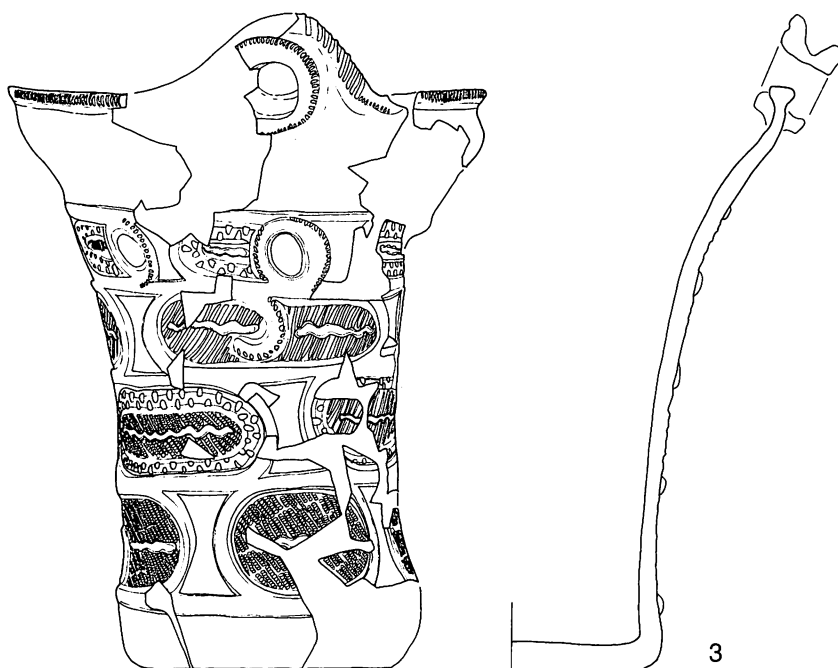
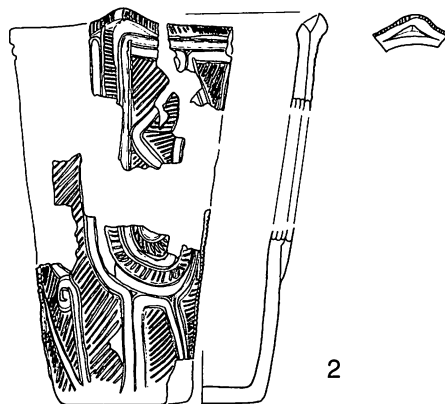
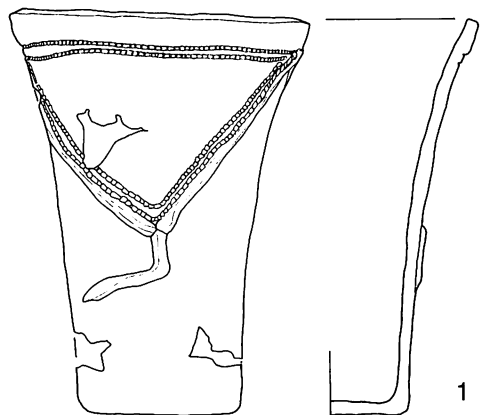

第83図 I区の土器 (33) (土坑) (1/6)

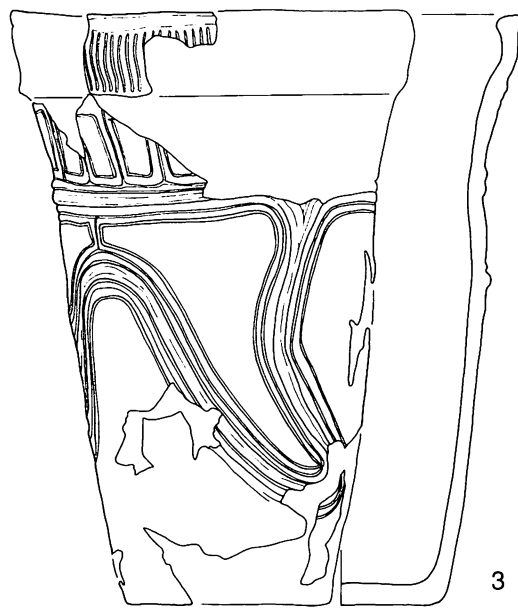
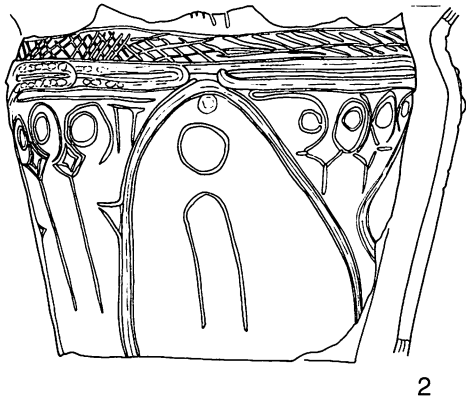
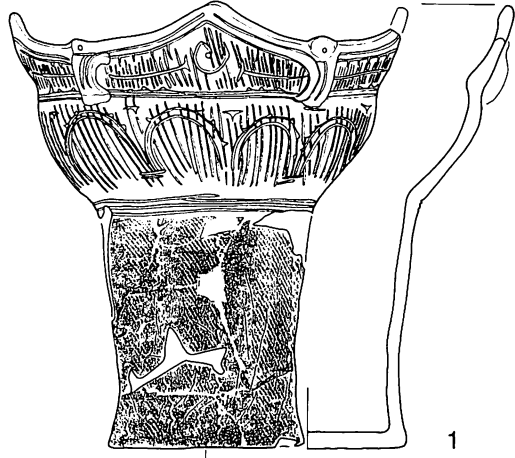

0 20cm

第84図 I区の土器 (34) (土坑) (1/6)

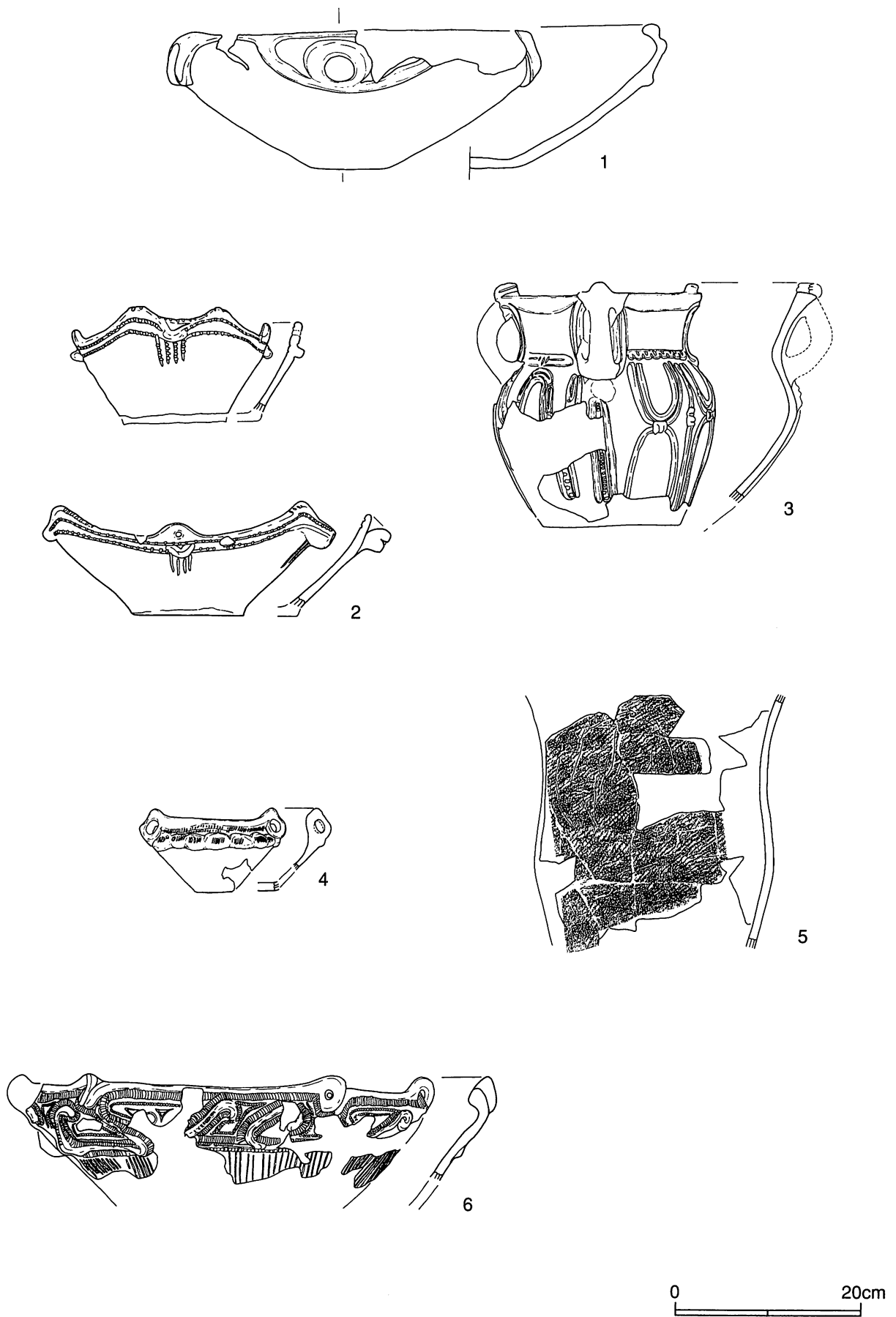

第85図 I区の土器 (35) (土坑、単独出土) (1/6)

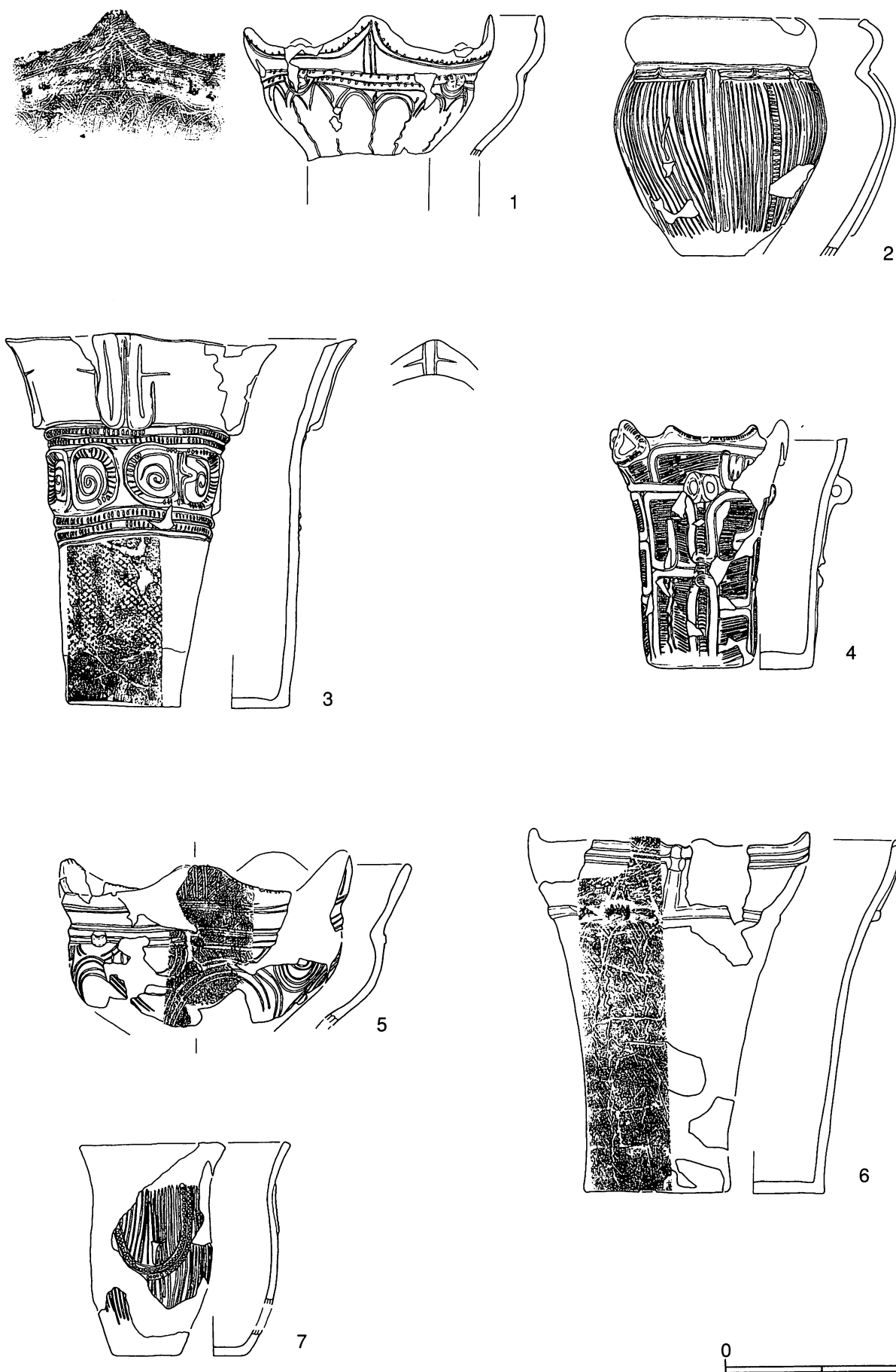

第86図 I区の土器 (36) (グリッド) (1/6)



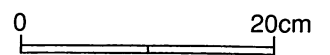
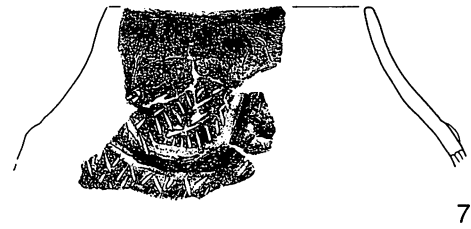
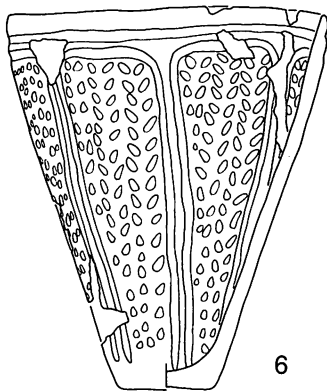
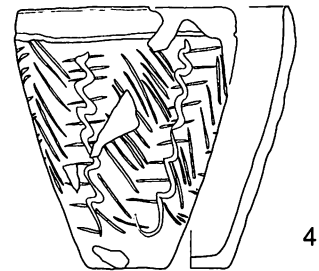
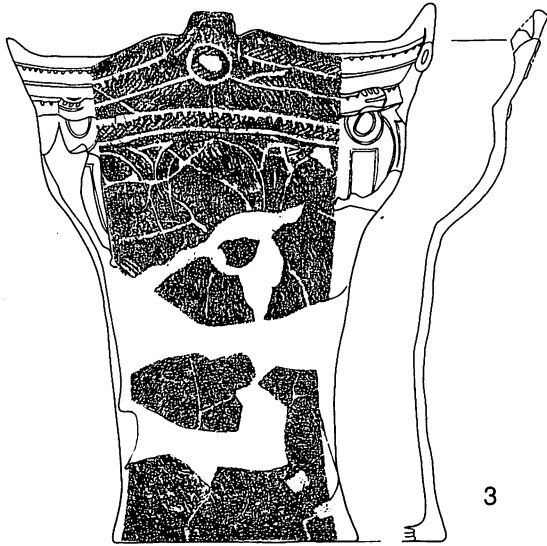
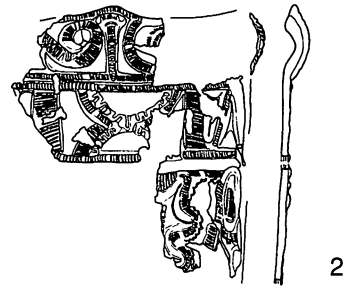
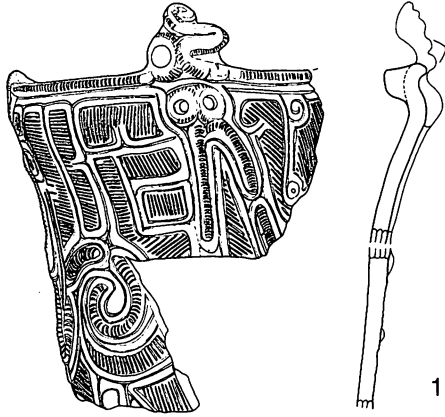

第87図 I区の土器 (37) (グリッド) (1/6)

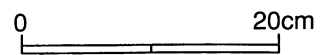
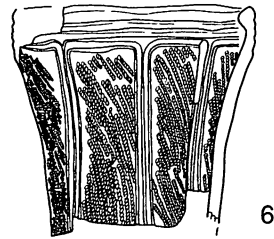
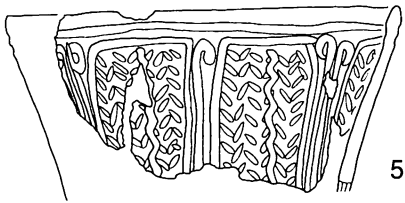
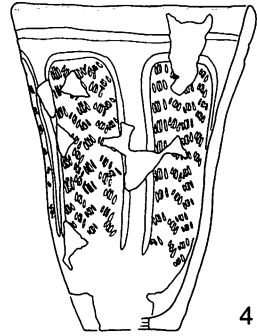
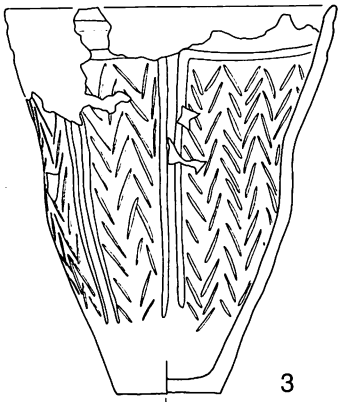
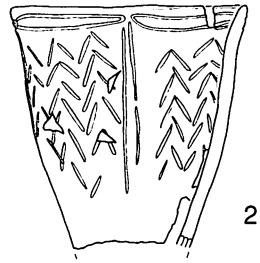
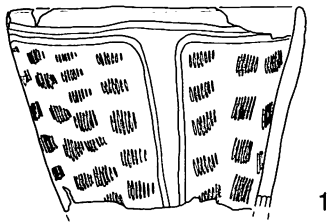

第88図 I区の土器 (38) (グリッド) (1/6)

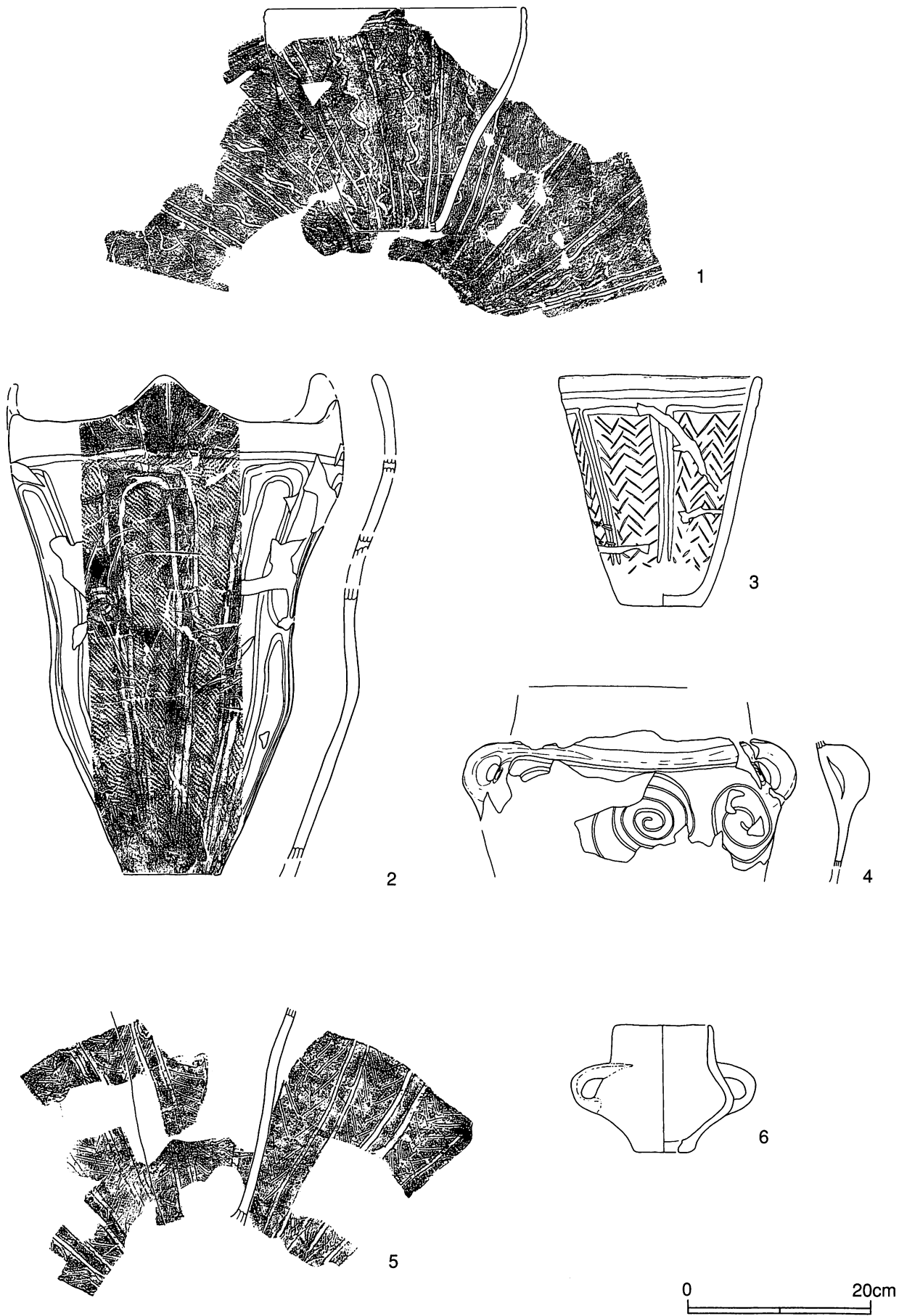

第89図 I区の土器 (39) (グリッド) (1/6)

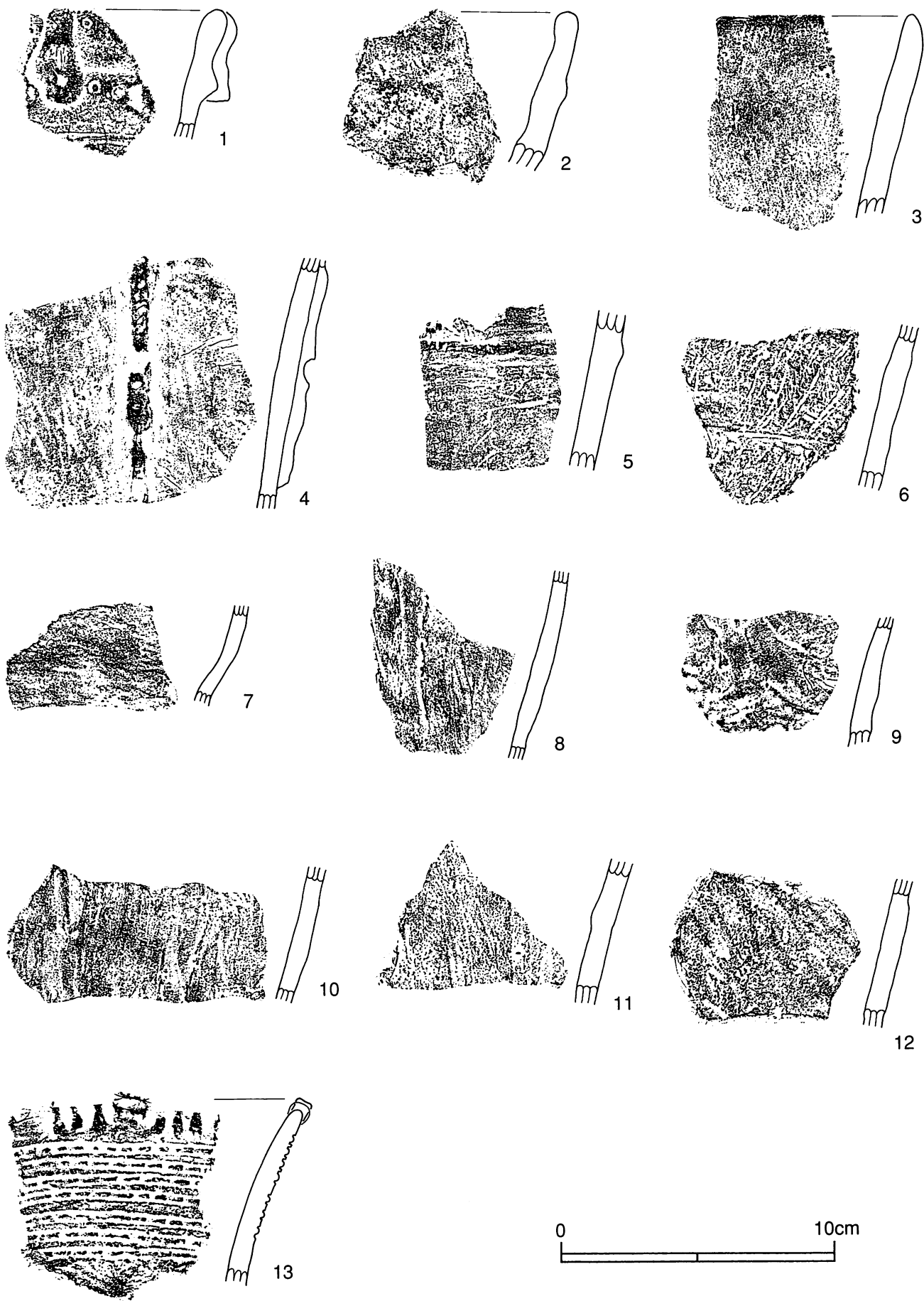

第90図 I区の土器 (40) (1/2)

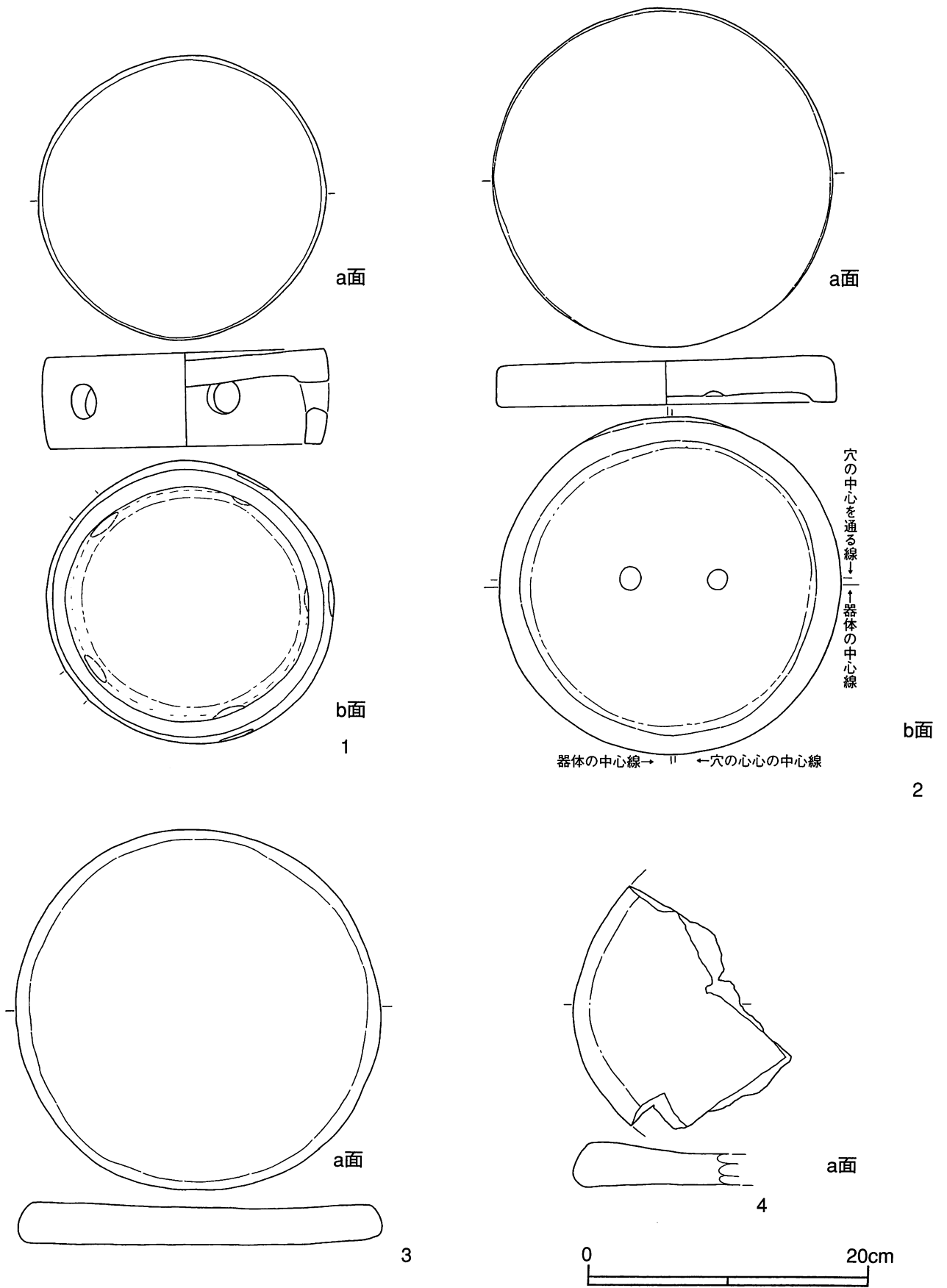

第91図 I区の台形土器 (1/4)

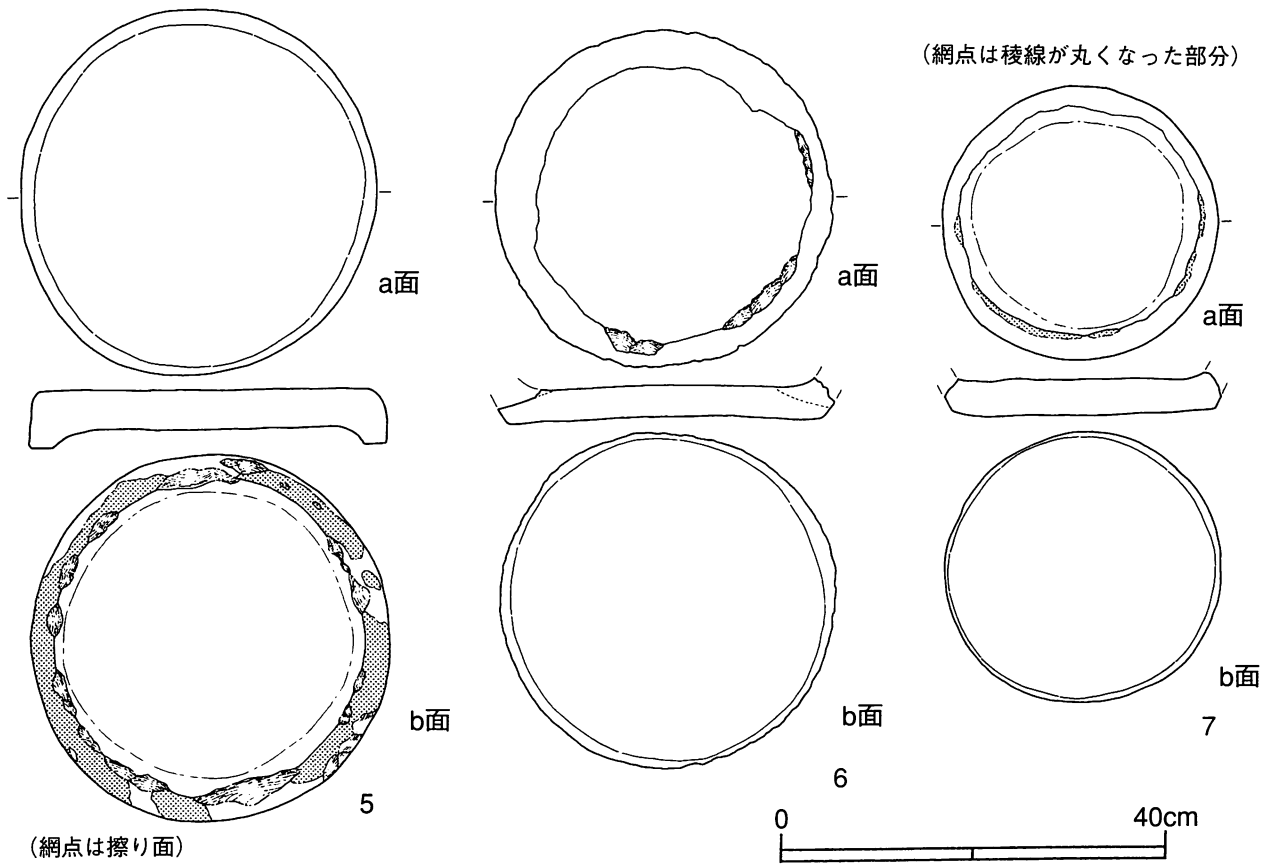

第92図 I区の土器底部転用台形土器 (1/4)

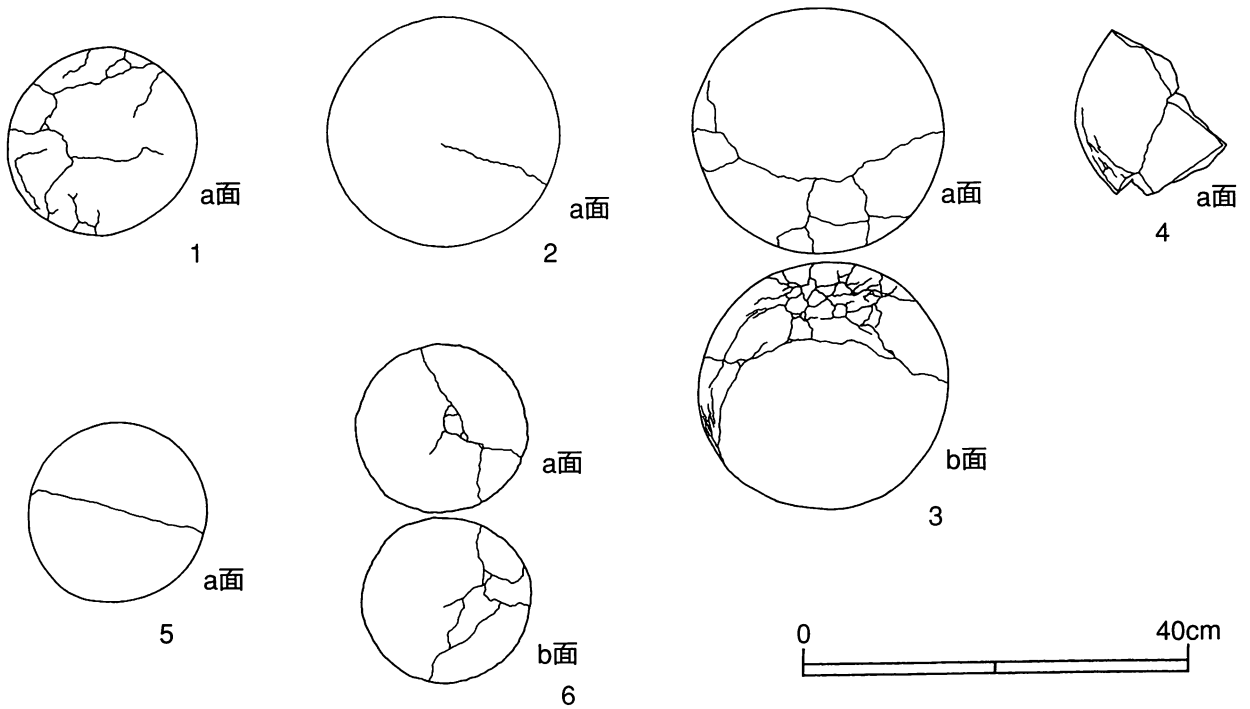

第93図 台形土器のヒビ (1/8)

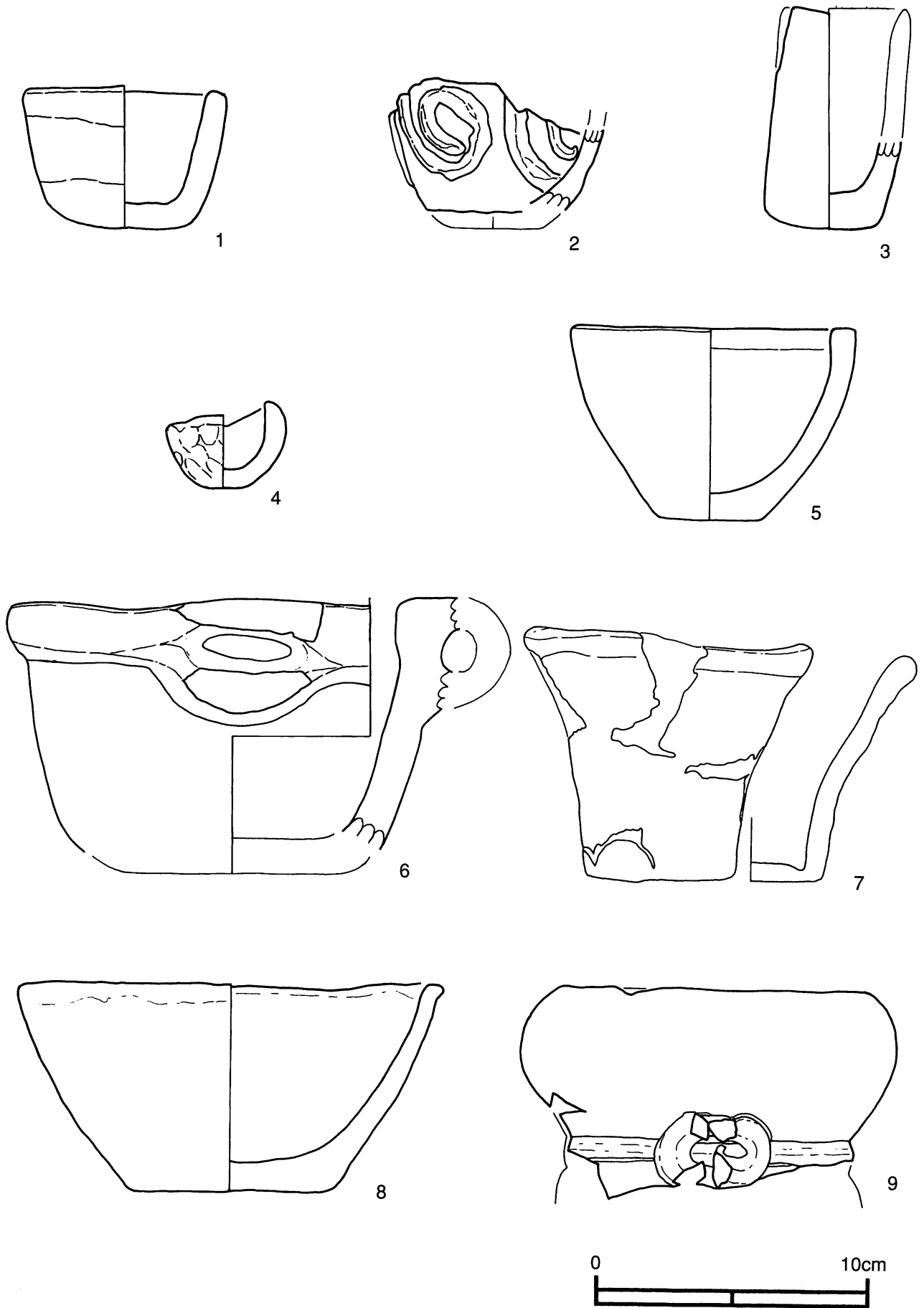

第94図 A・B・C区の小形土器 (1) (1/2)

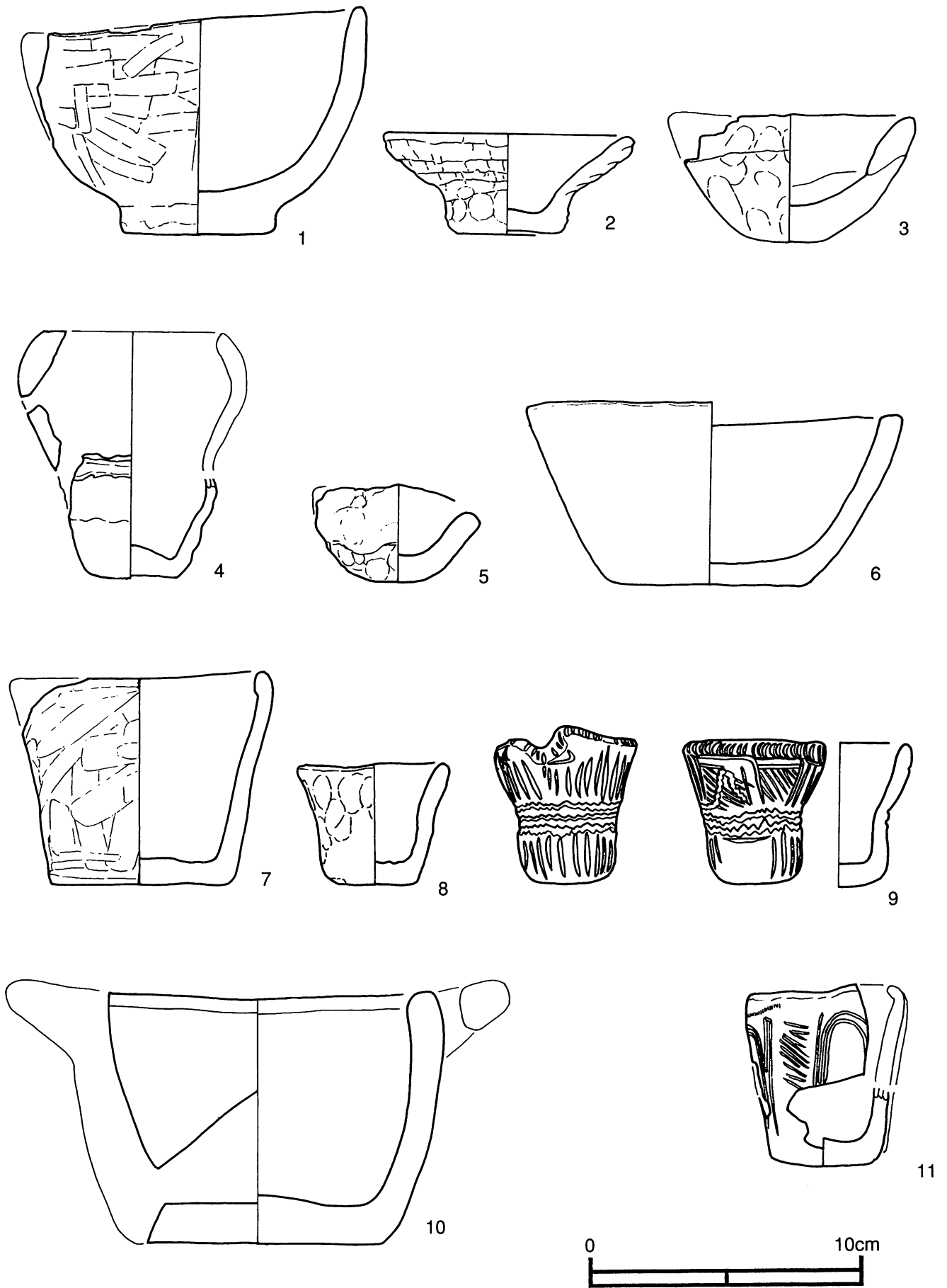

第95図 C区の小形土器 (2) (1/2)



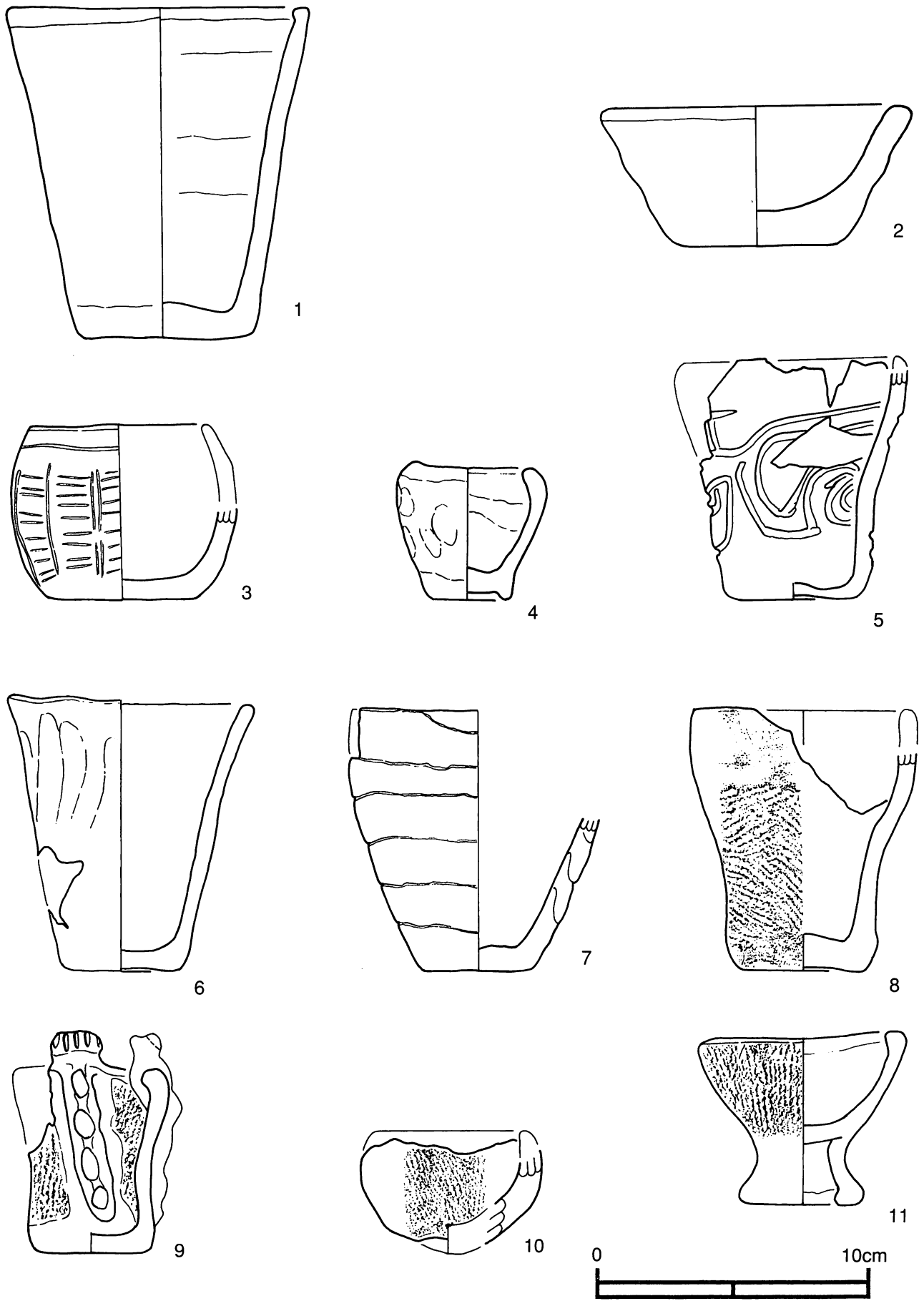

第96図 C区の小形土器(3)(1/2)

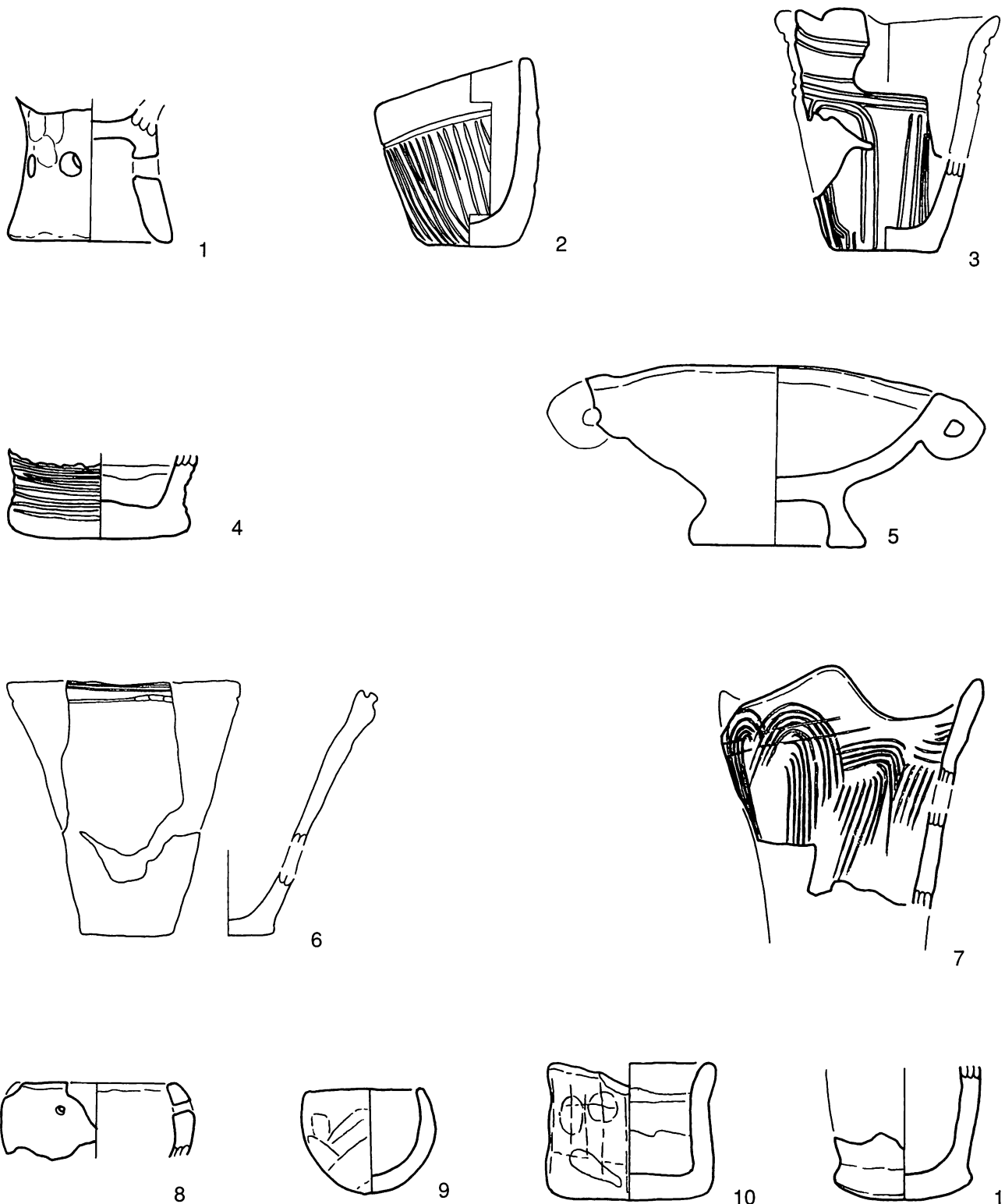

第97図 C区の小形土器 (4) (1/2)

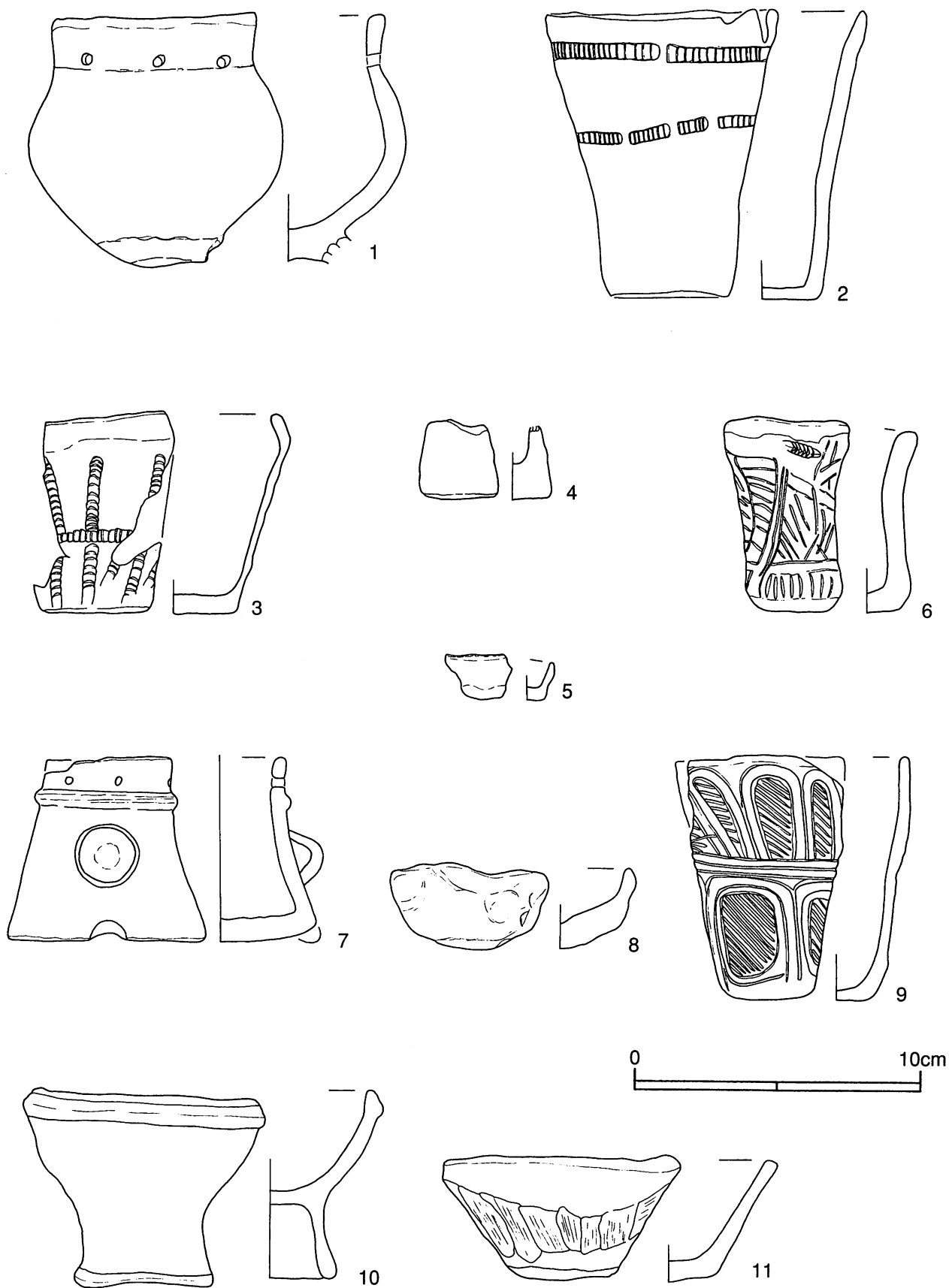

第98図 I区の小形土器(1)(1/2)

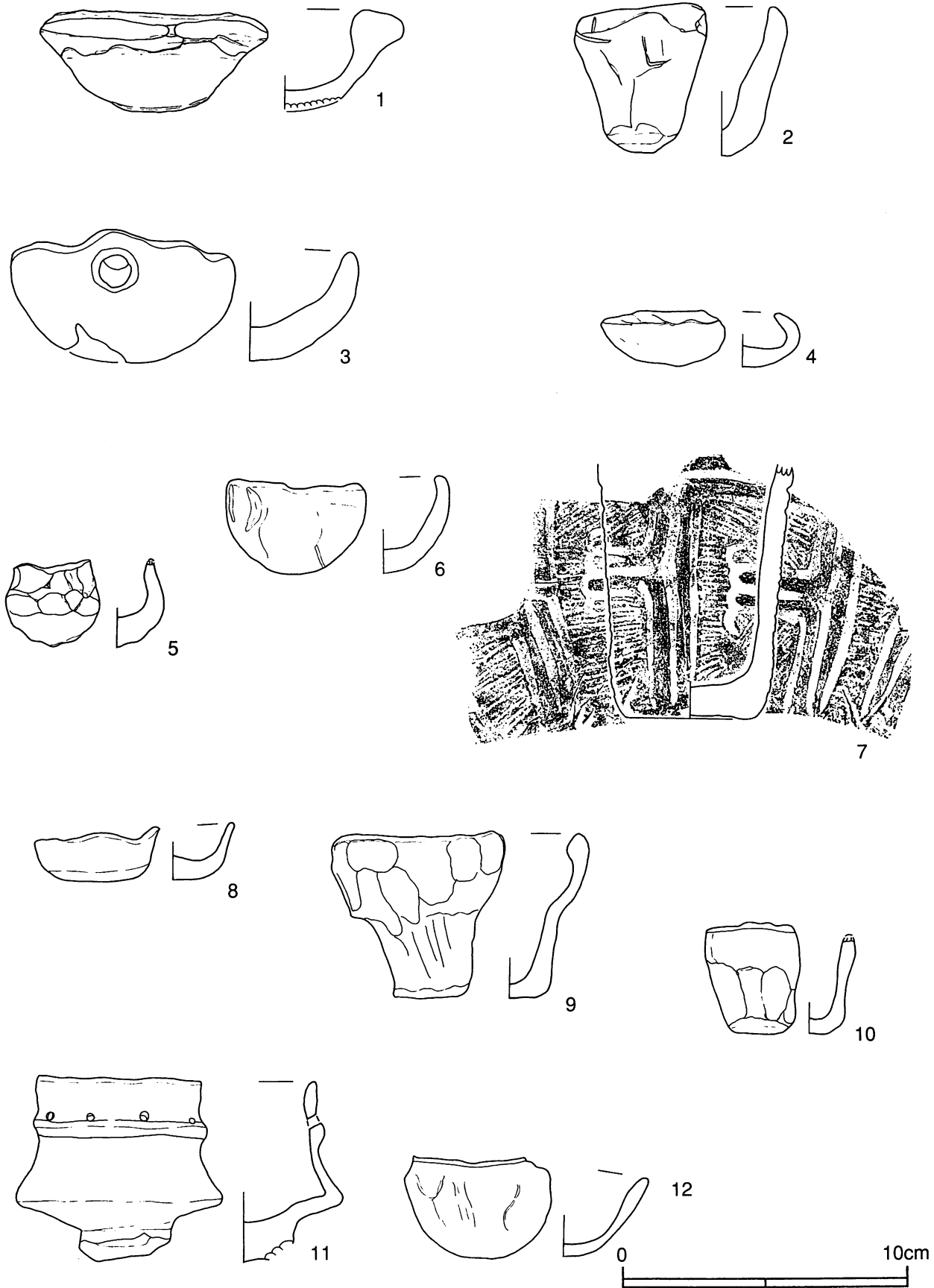

第99図 I区の小形土器(2)(1/2)

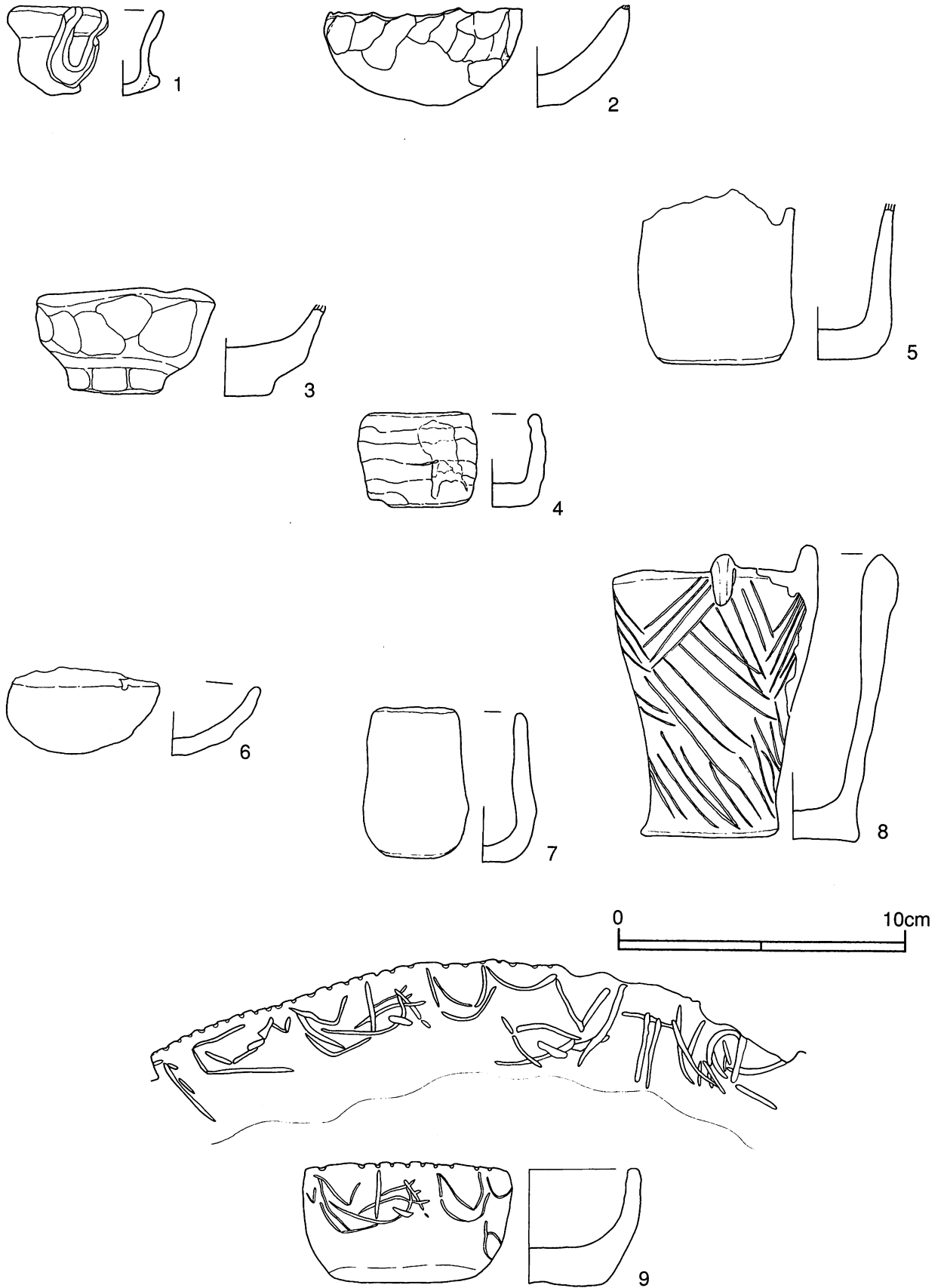

第100図 I区の小形土器 (3) (1/2)

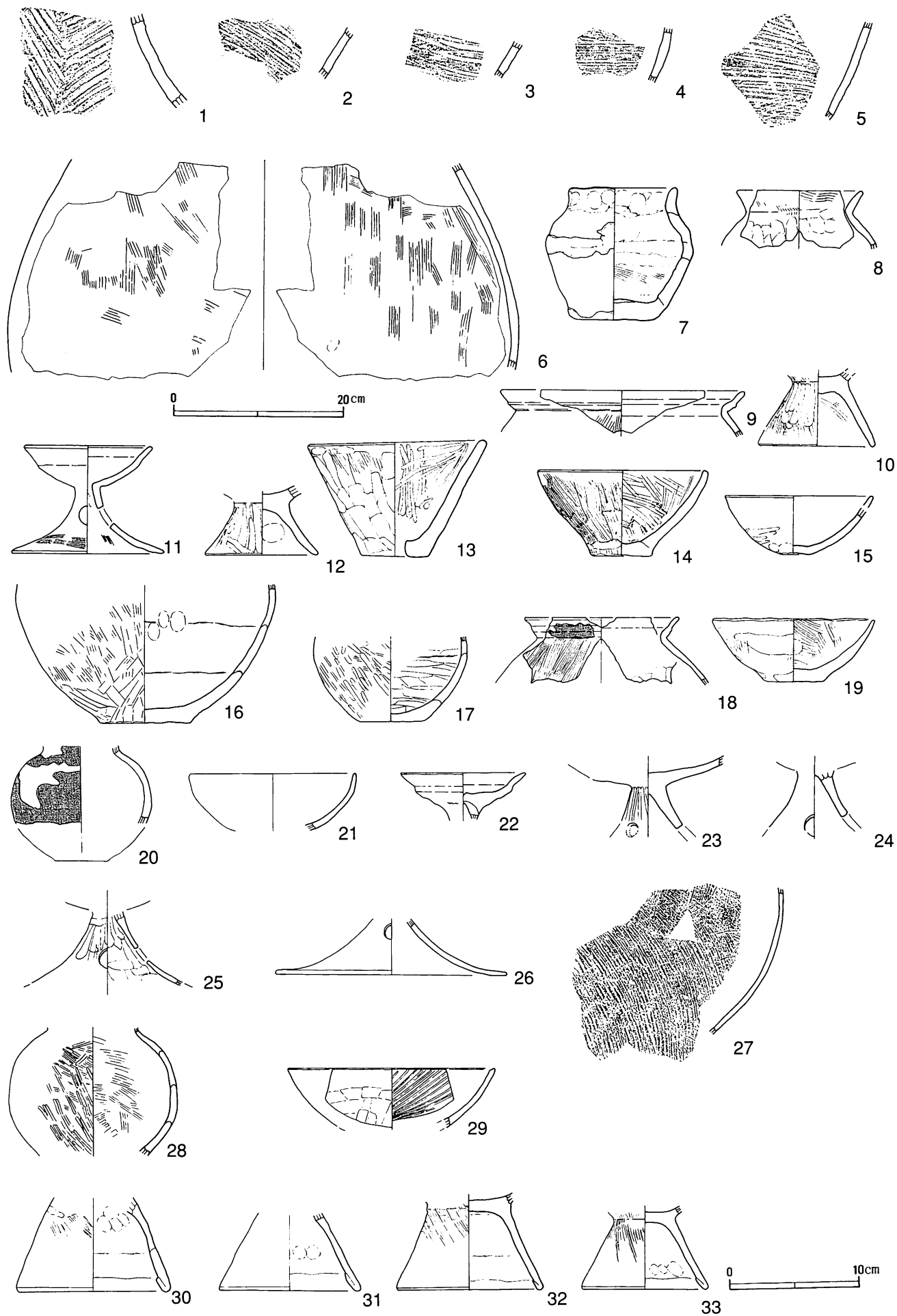

第101図 弥生・古墳時代の土器

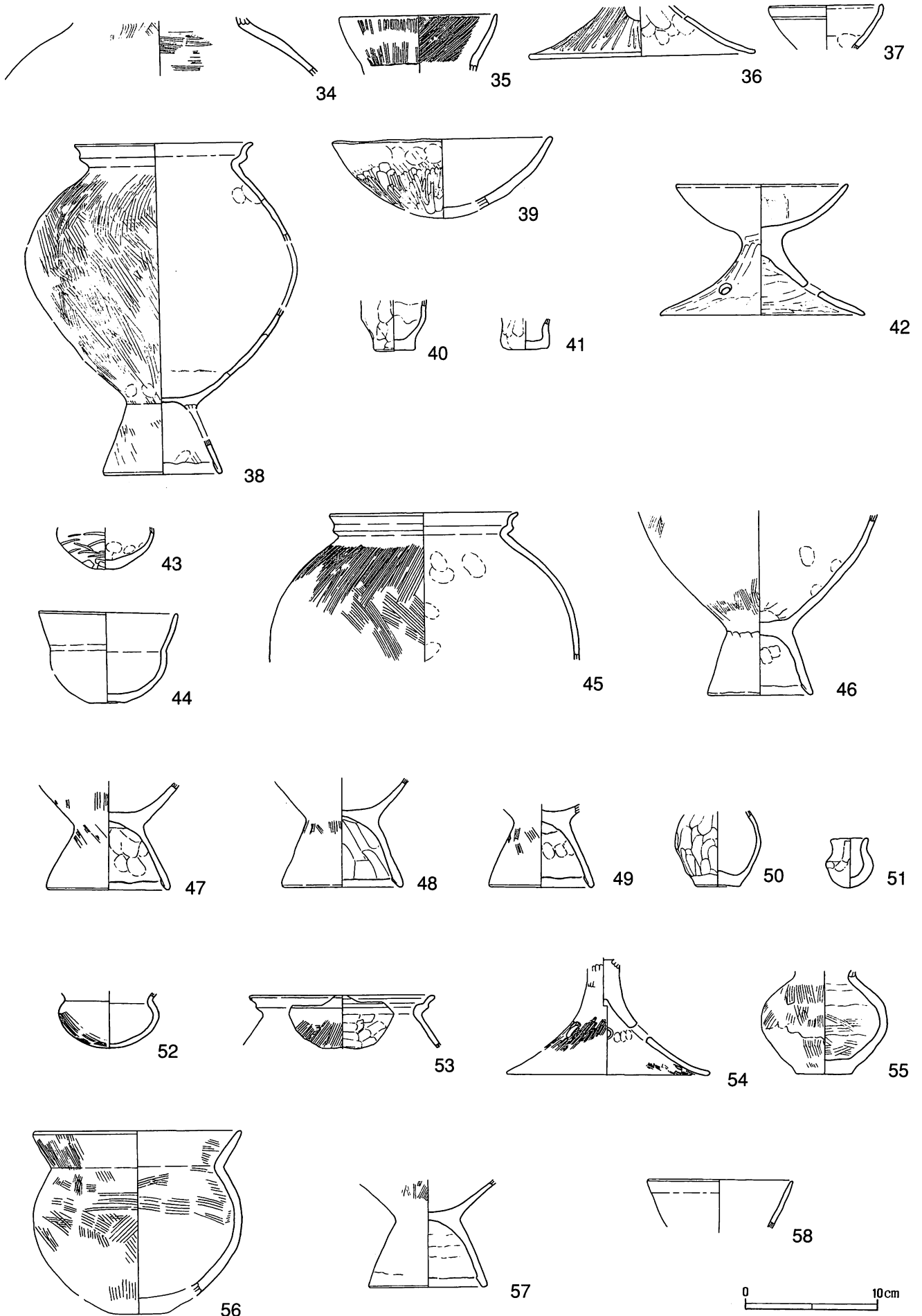

第102図 古墳時代の土器 (1/4)



第103図 A・B区の土偶 (1/2)



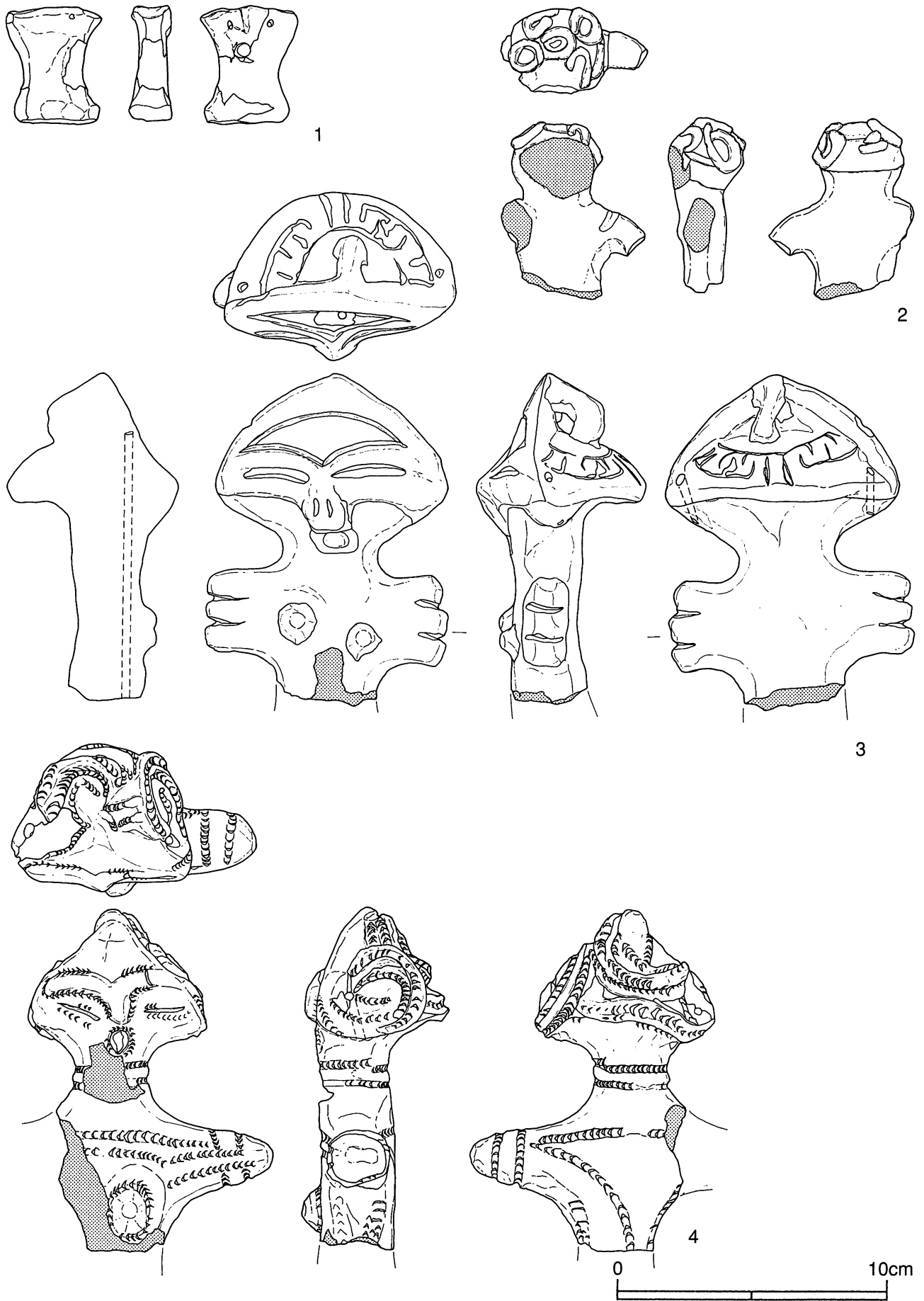

第104図 C区の土偶 (1) (1/2)



第105図 C区の土偶 (2) (1/2)



第106図 C区の土偶 (3) (1/2)

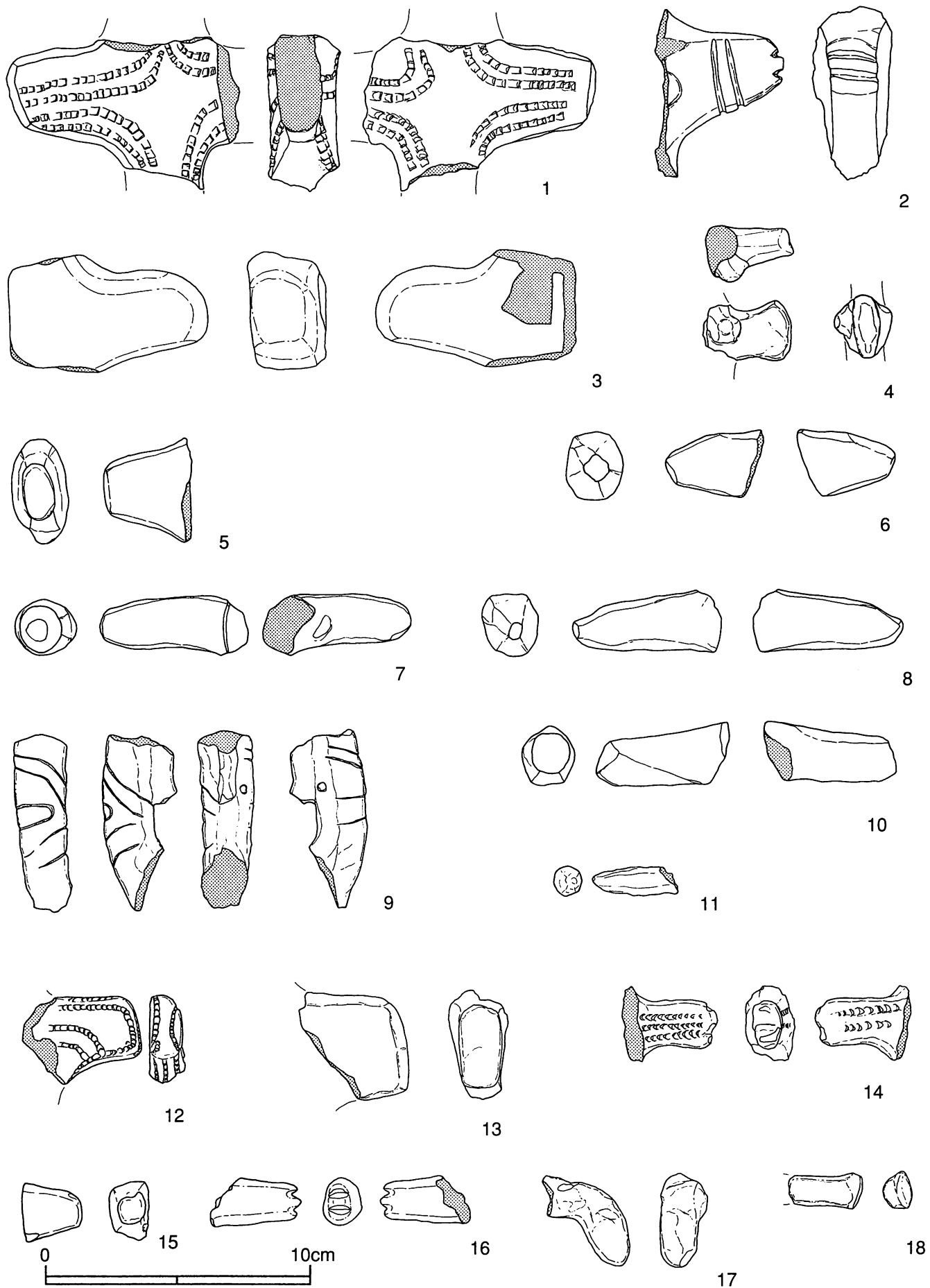

第107図 C区の土偶(4)(1/2)

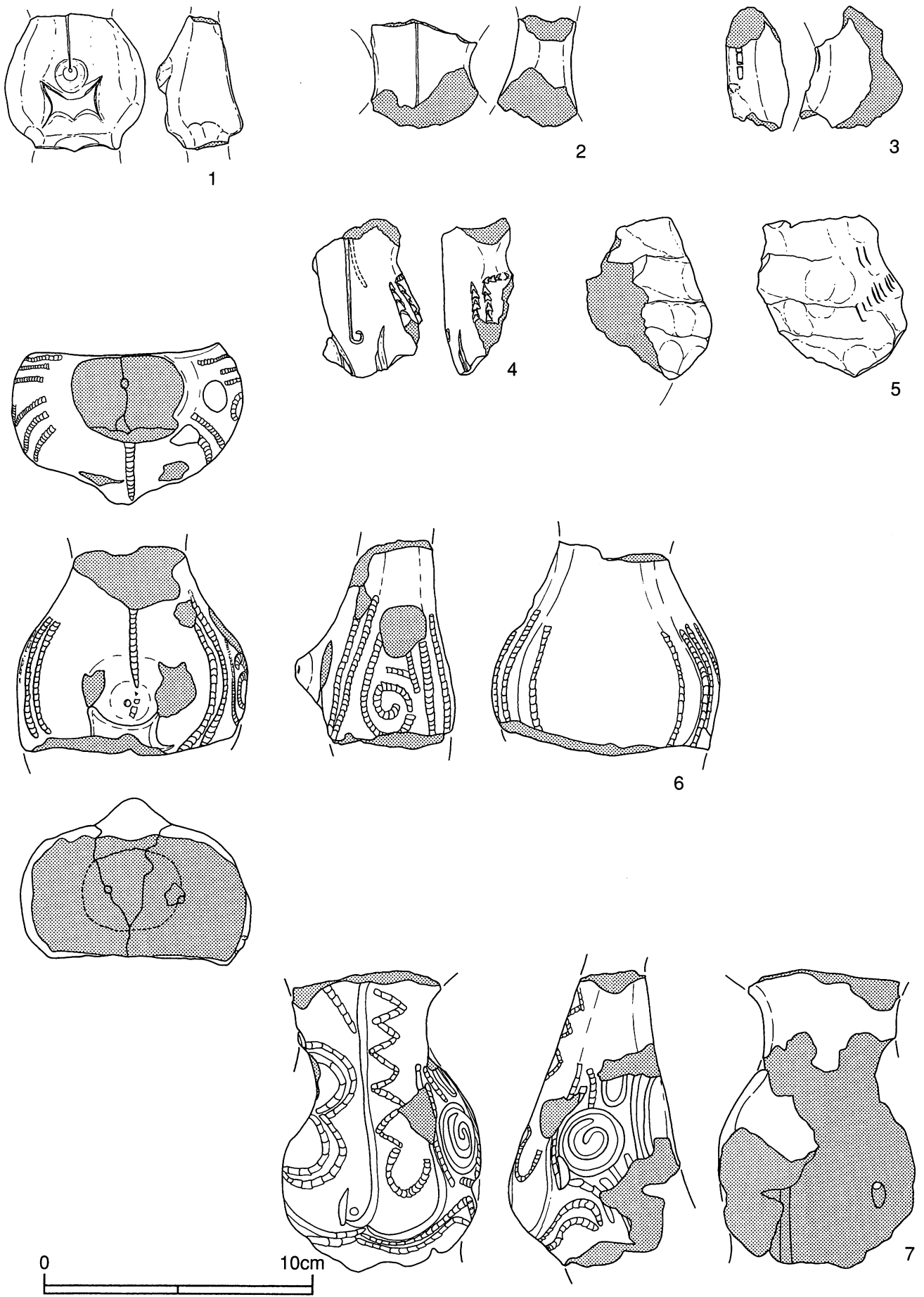

第108図 C区の土偶 (5) (1/2)

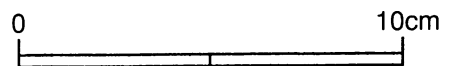
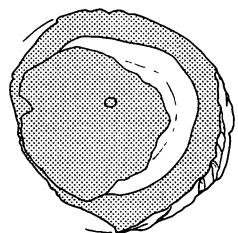
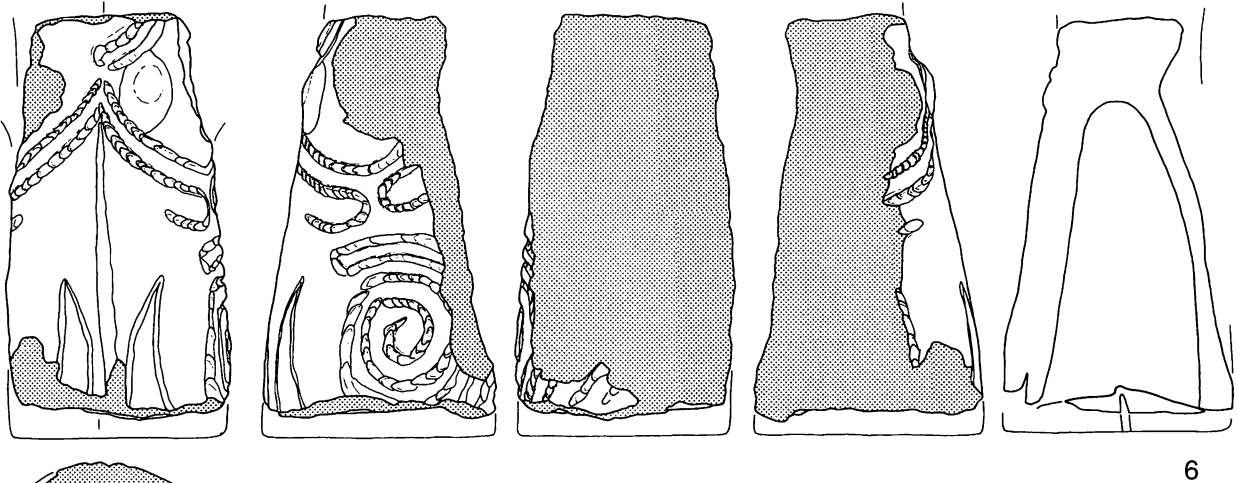
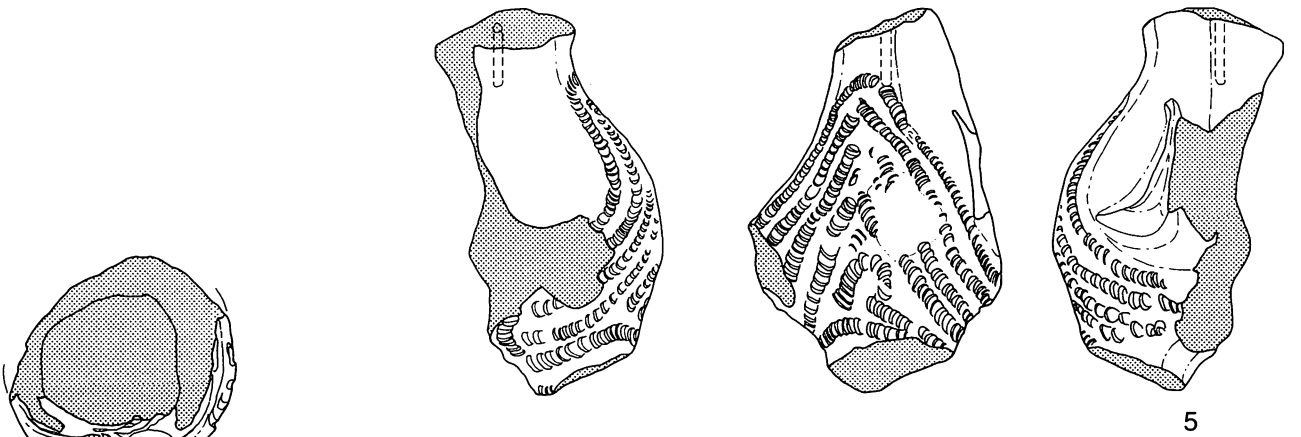
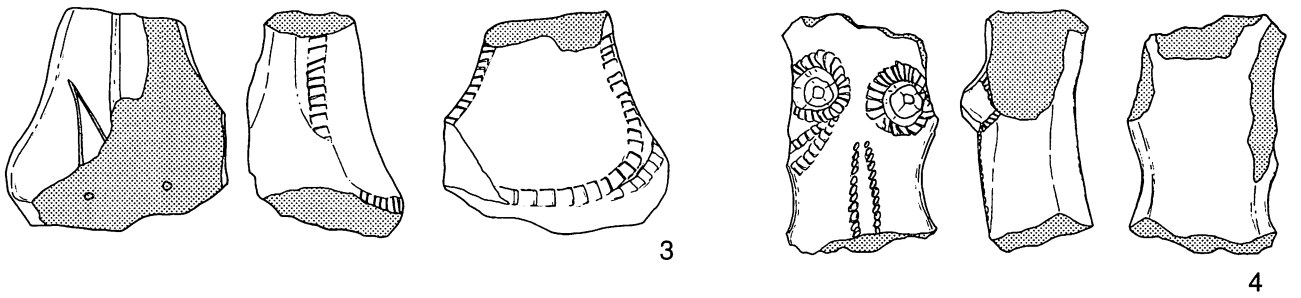
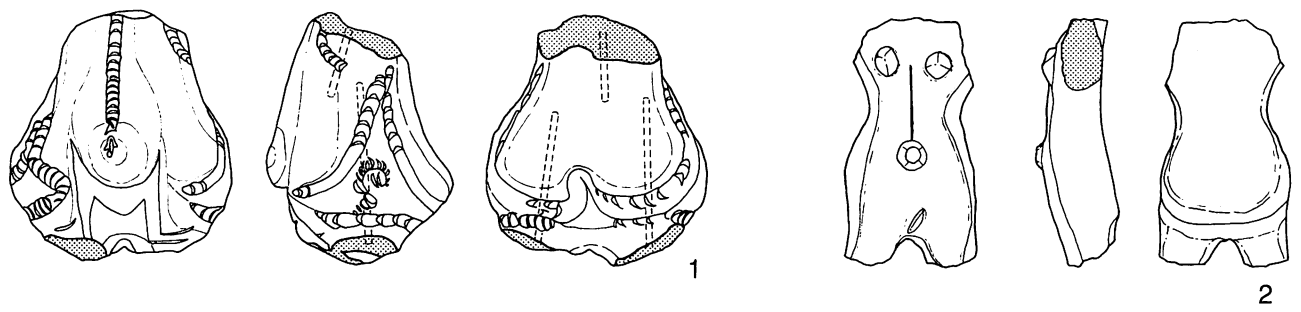

第109図 C区の土偶 (6) (1/2)

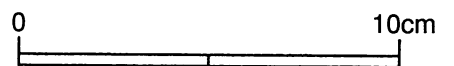
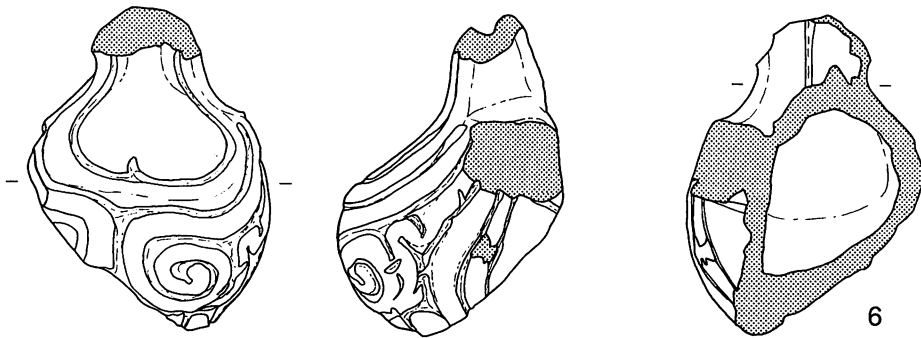
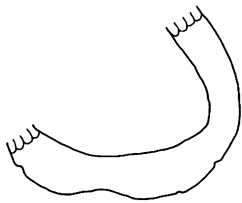
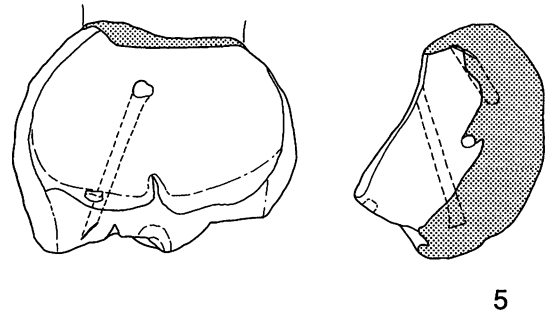
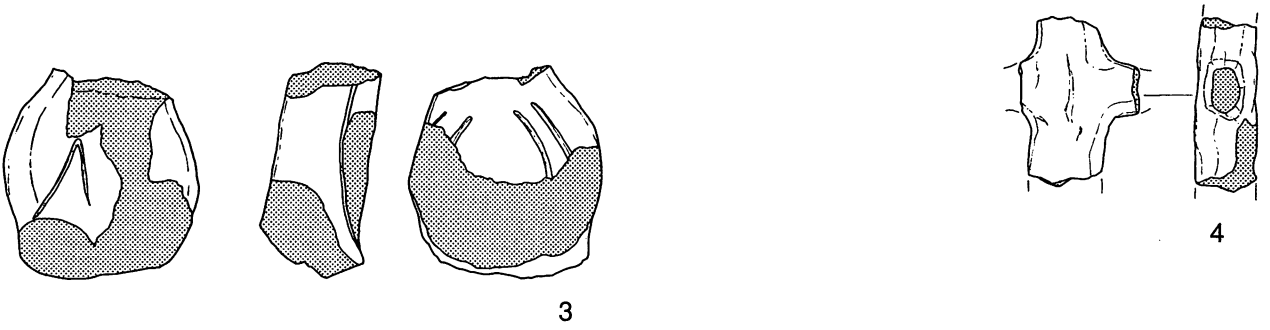
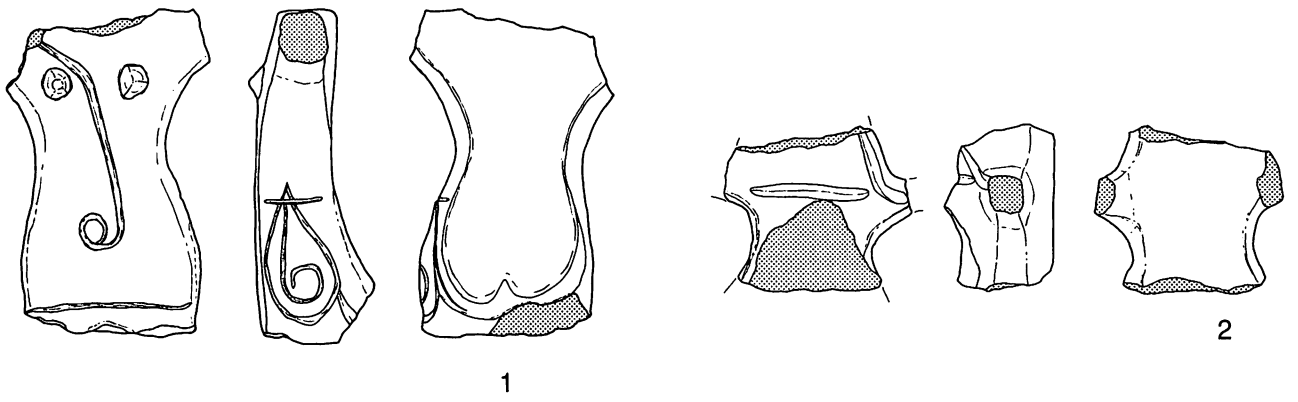

第110図 C区の土偶 (7) (1/2)

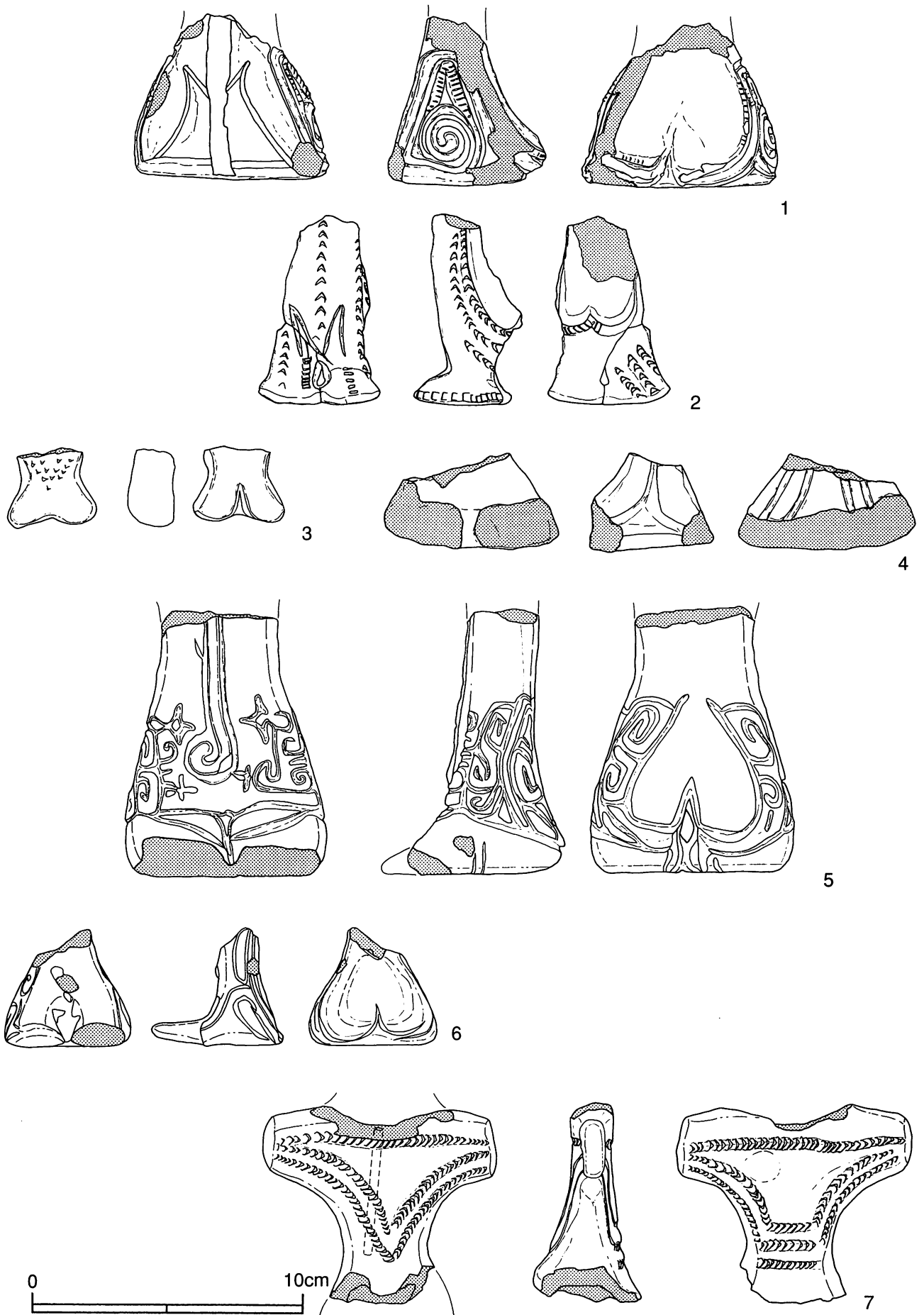

第111図 C区の土偶(8)(1/2)



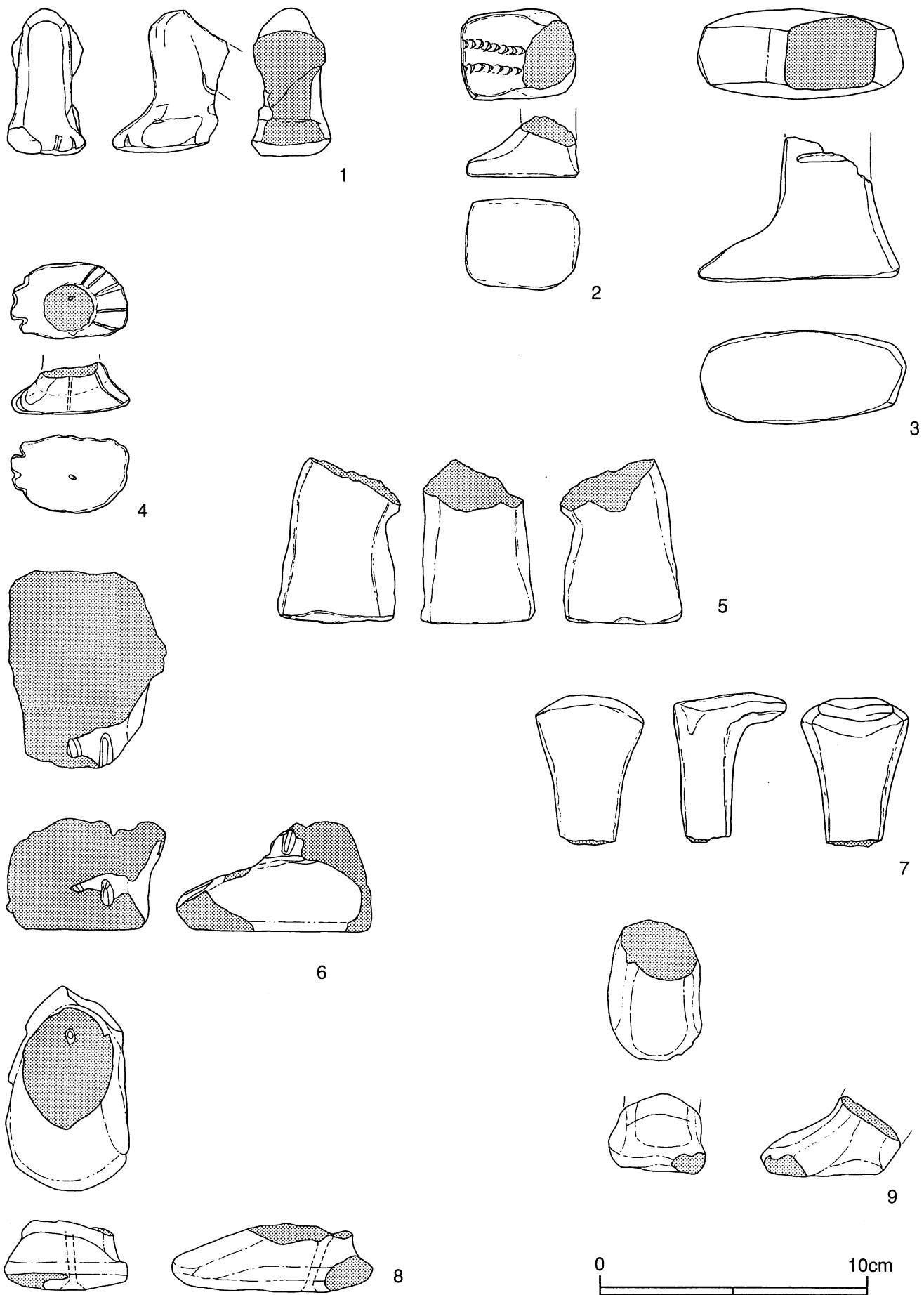

第112図 C区の土偶 (9) (1/2)



第113図 C区の土偶 (10) (1/2)



第114図 C区の土偶 (11) (1/2)

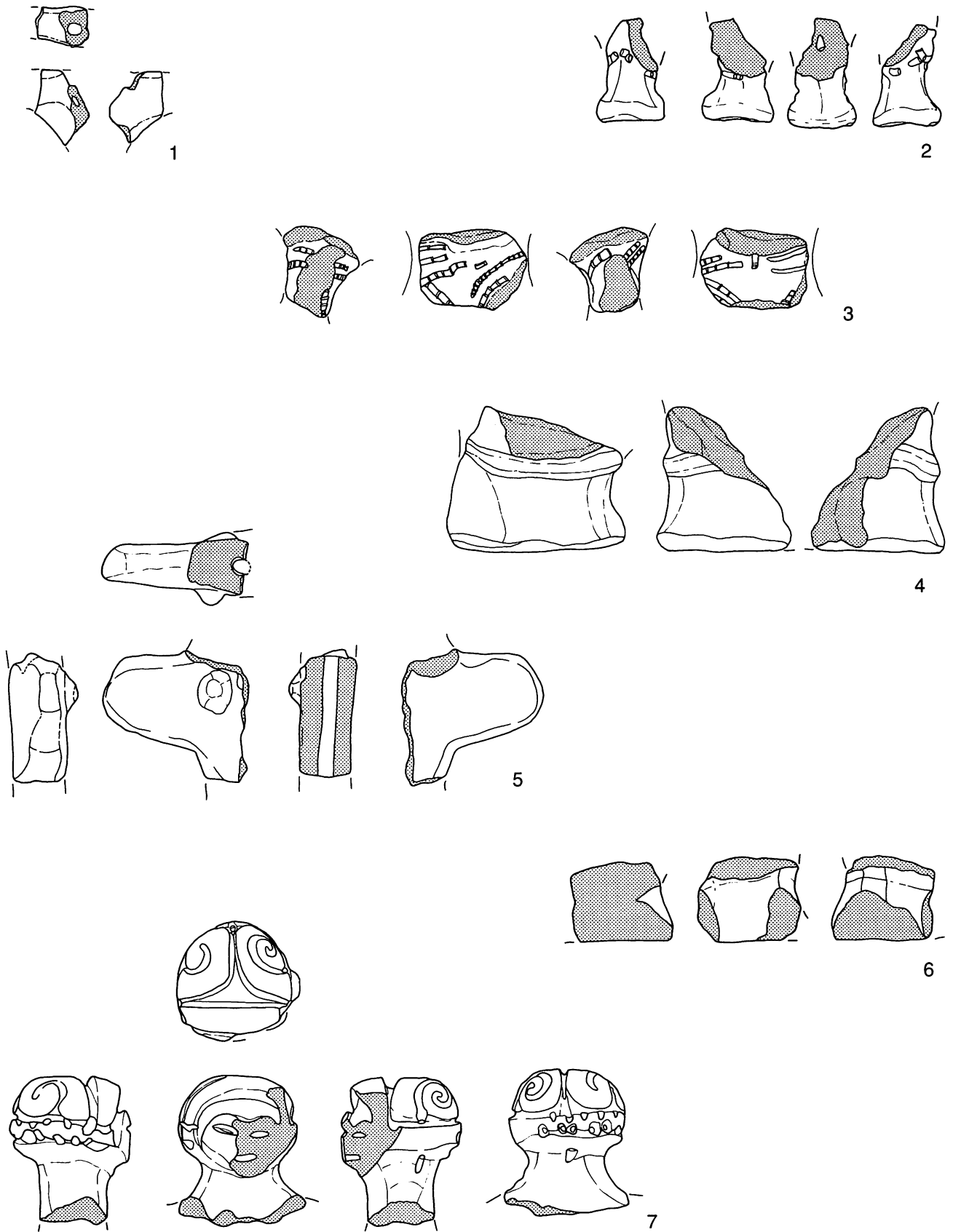

第115図 I区の土偶 (1) (1/2)

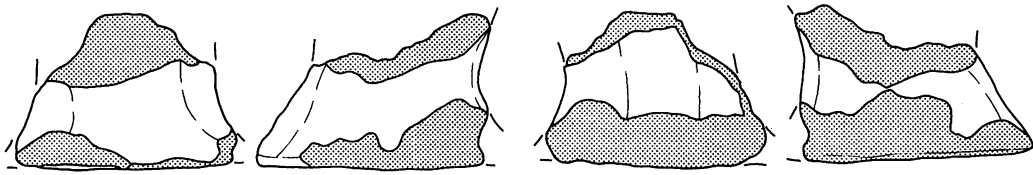

1

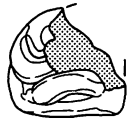
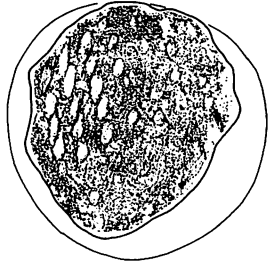

2

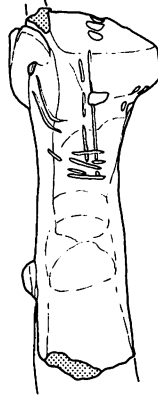
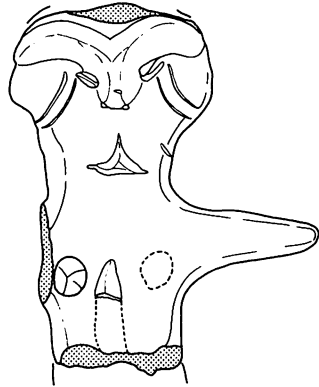
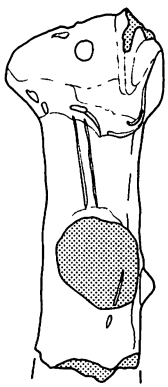

3

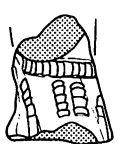
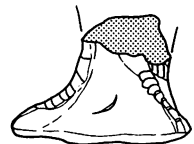

4

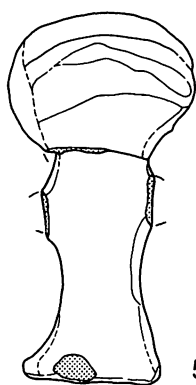
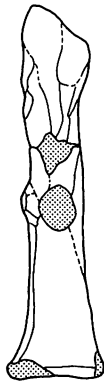
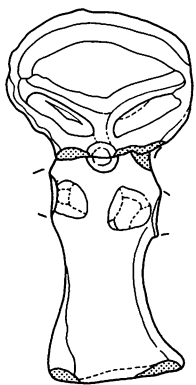

5

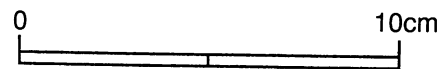

第116図 I区の土偶(2)(1/2)

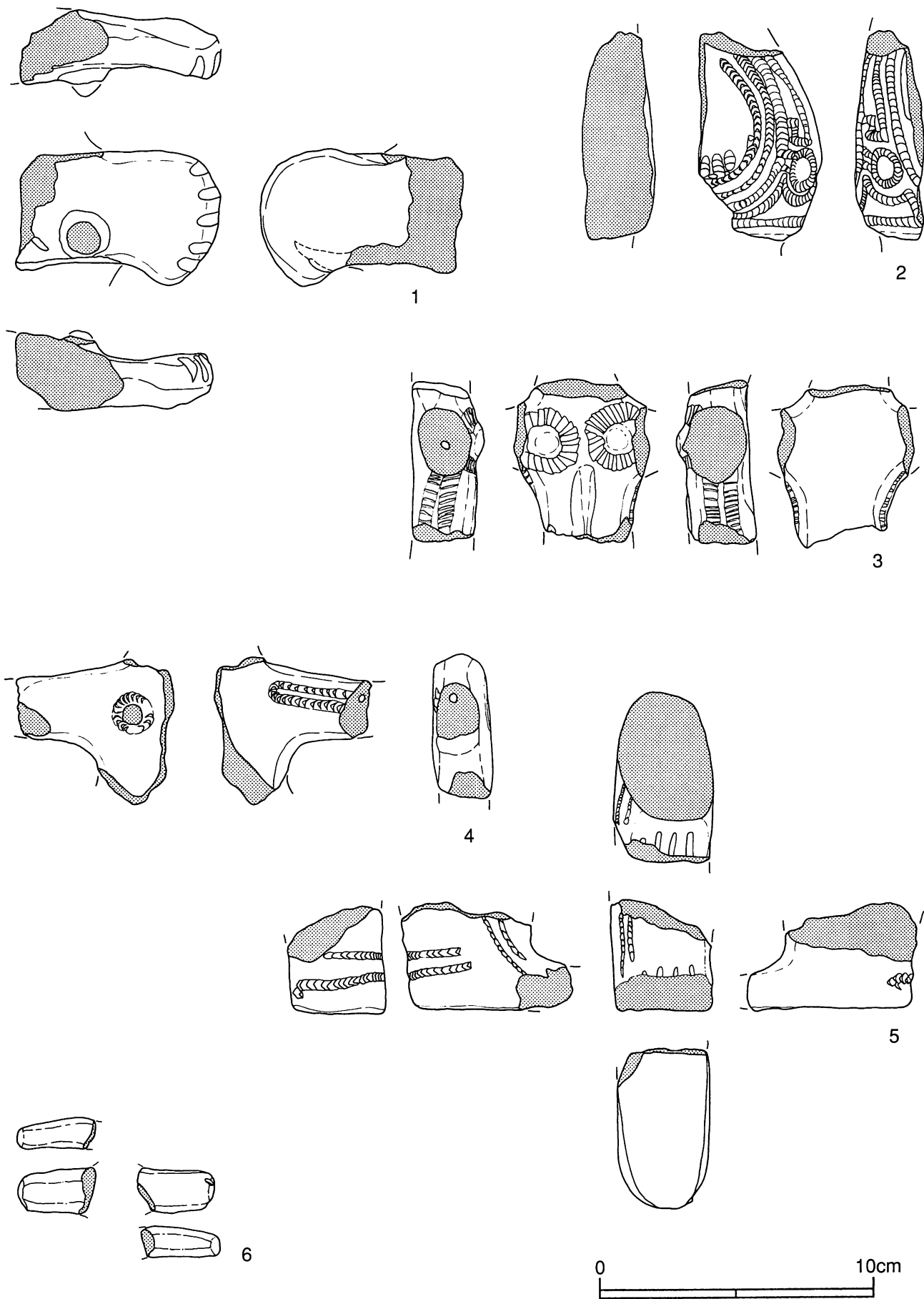

第117図 I区の土偶 (3) (1/2)

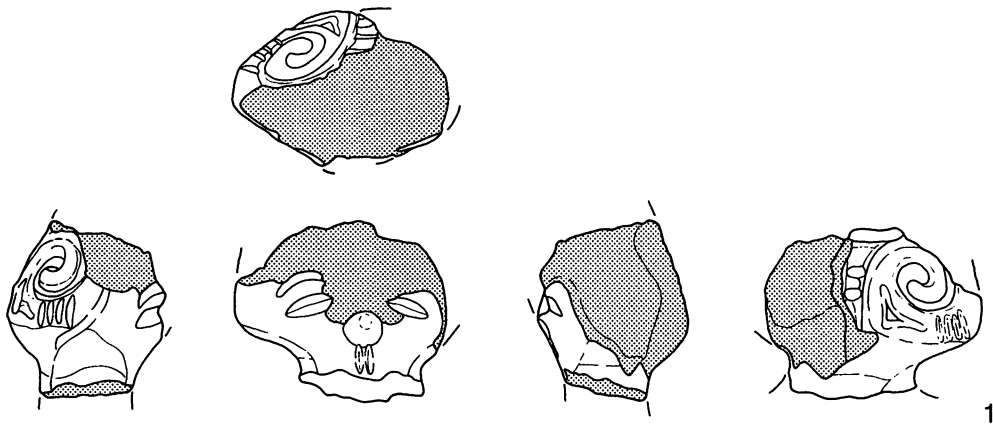

1

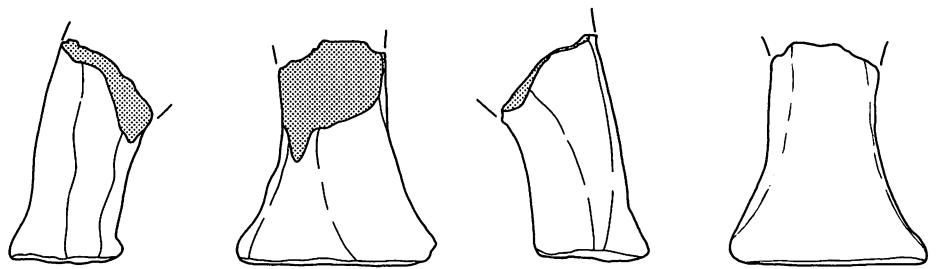

2

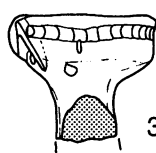
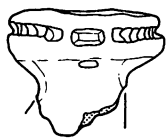
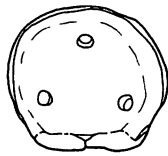

3

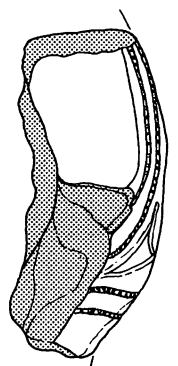
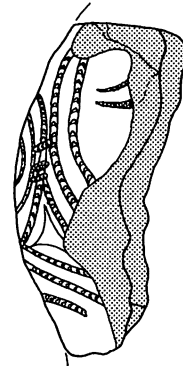
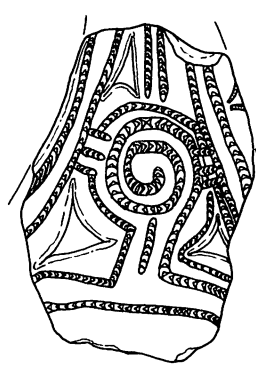

4

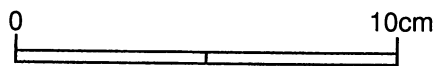

第118図 I区の土偶(4)(1/2)

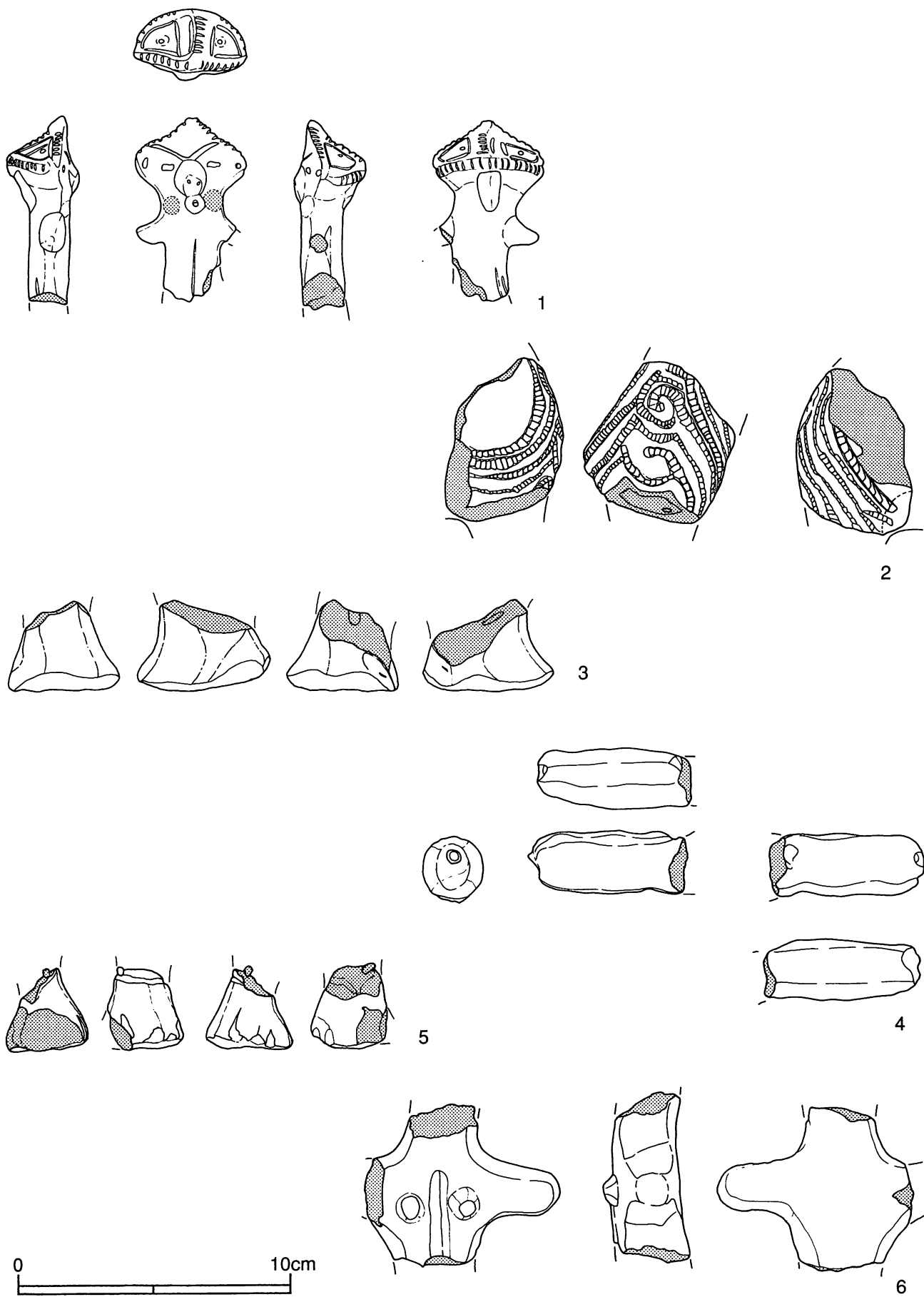

第119図 I区の土偶(5)(1/2)



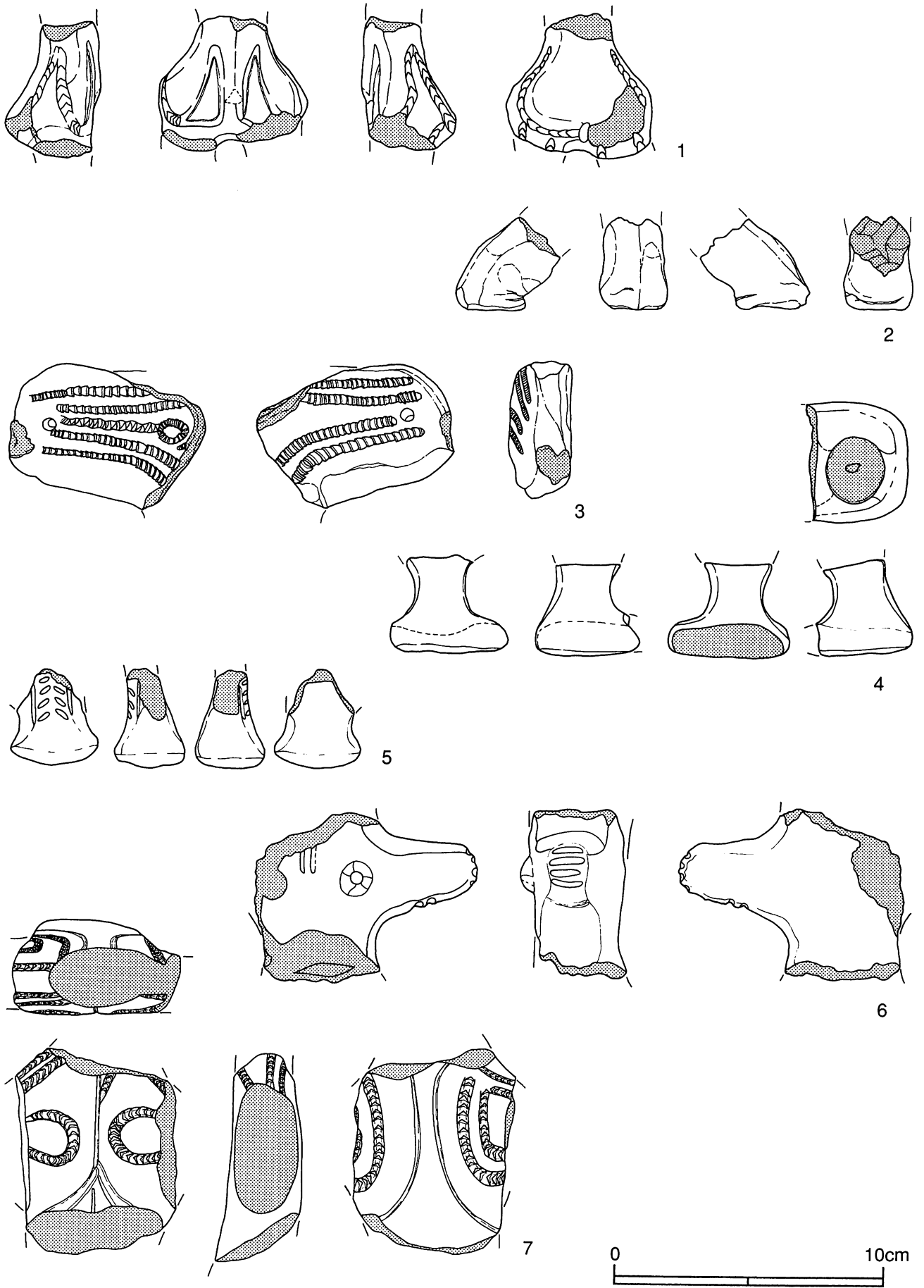

第120図 I区の土偶(6)(1/2)

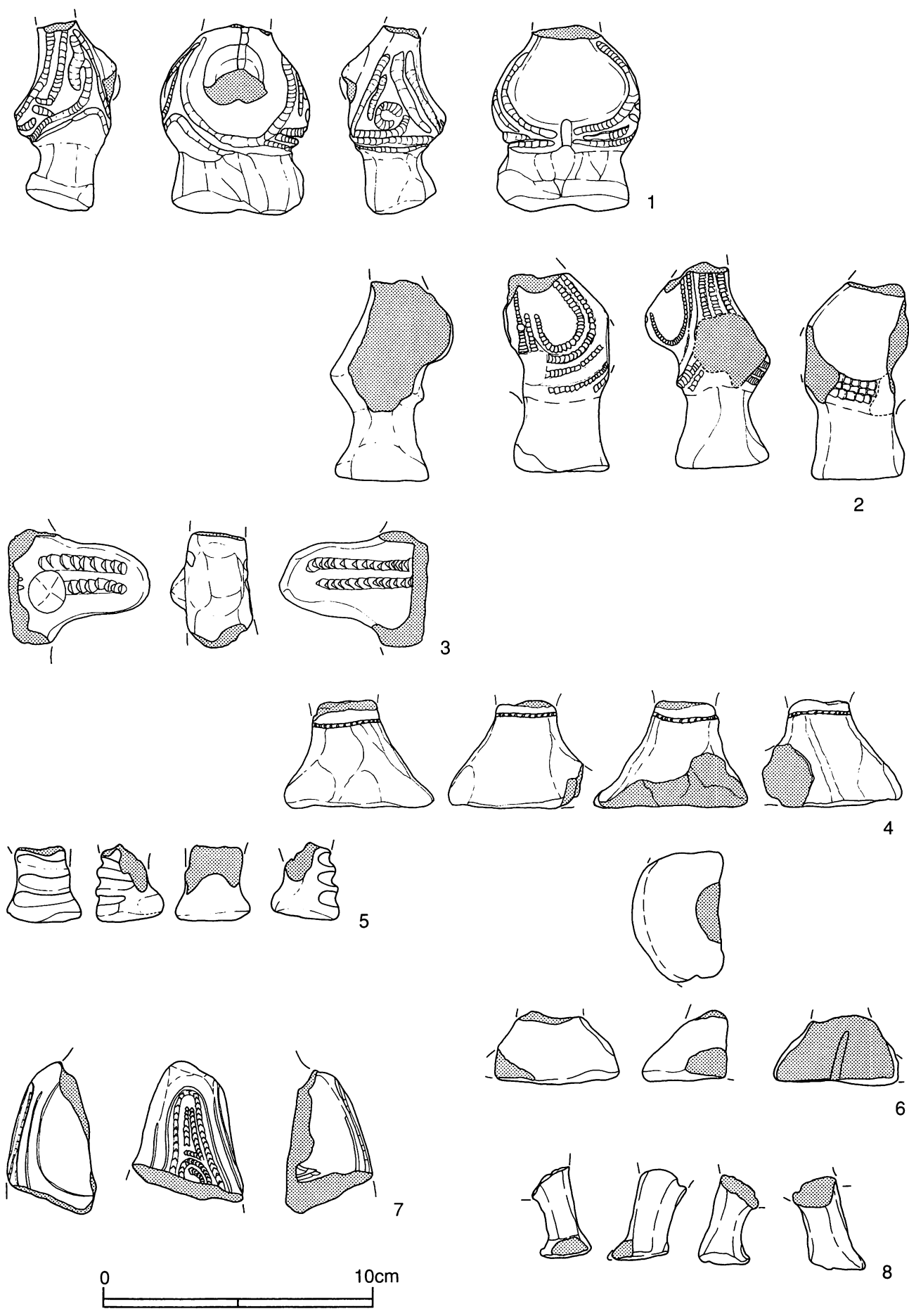

第121図 I区の土偶(7)(1/2)

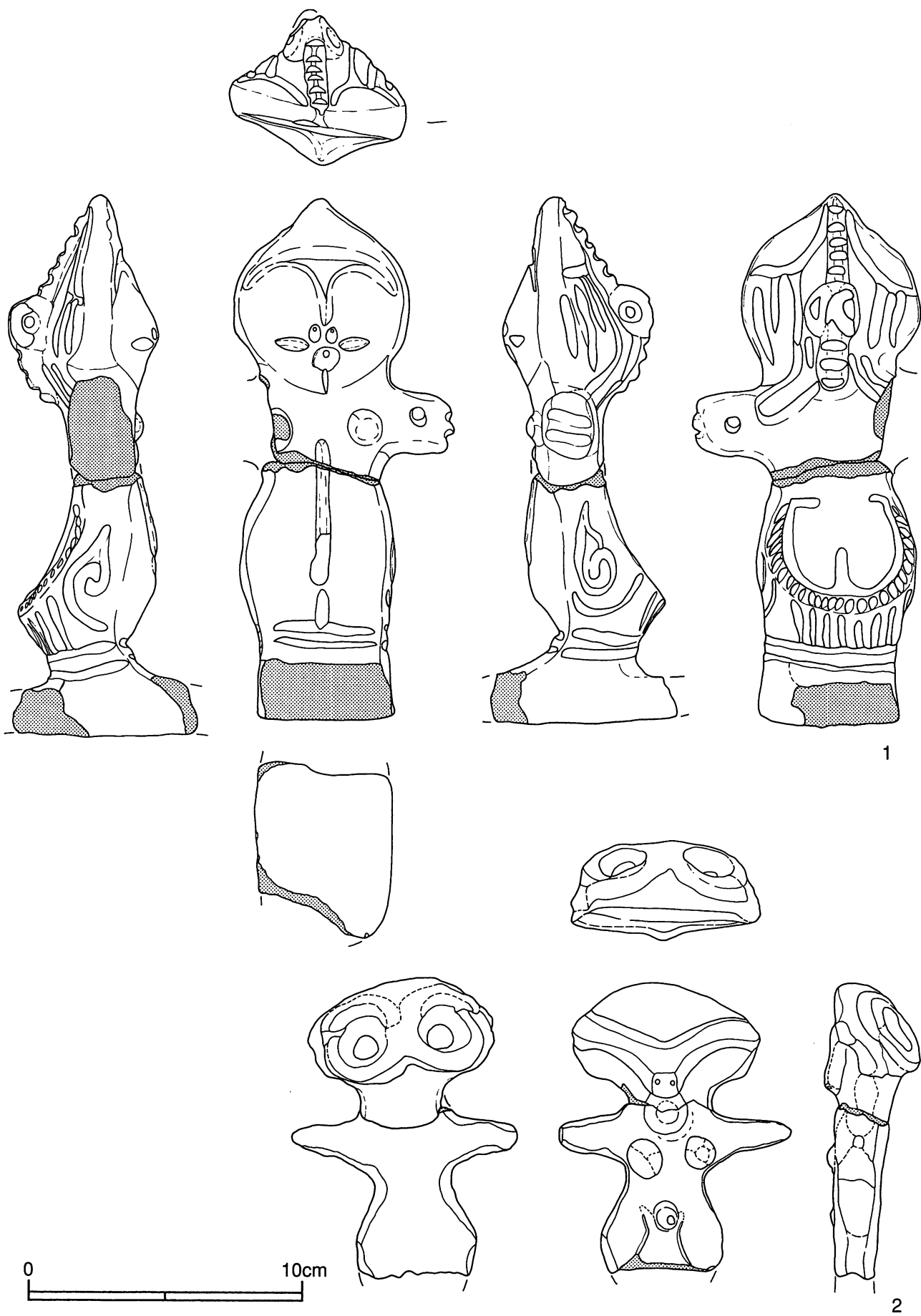

第122図 I区の土偶(8)(1/2)

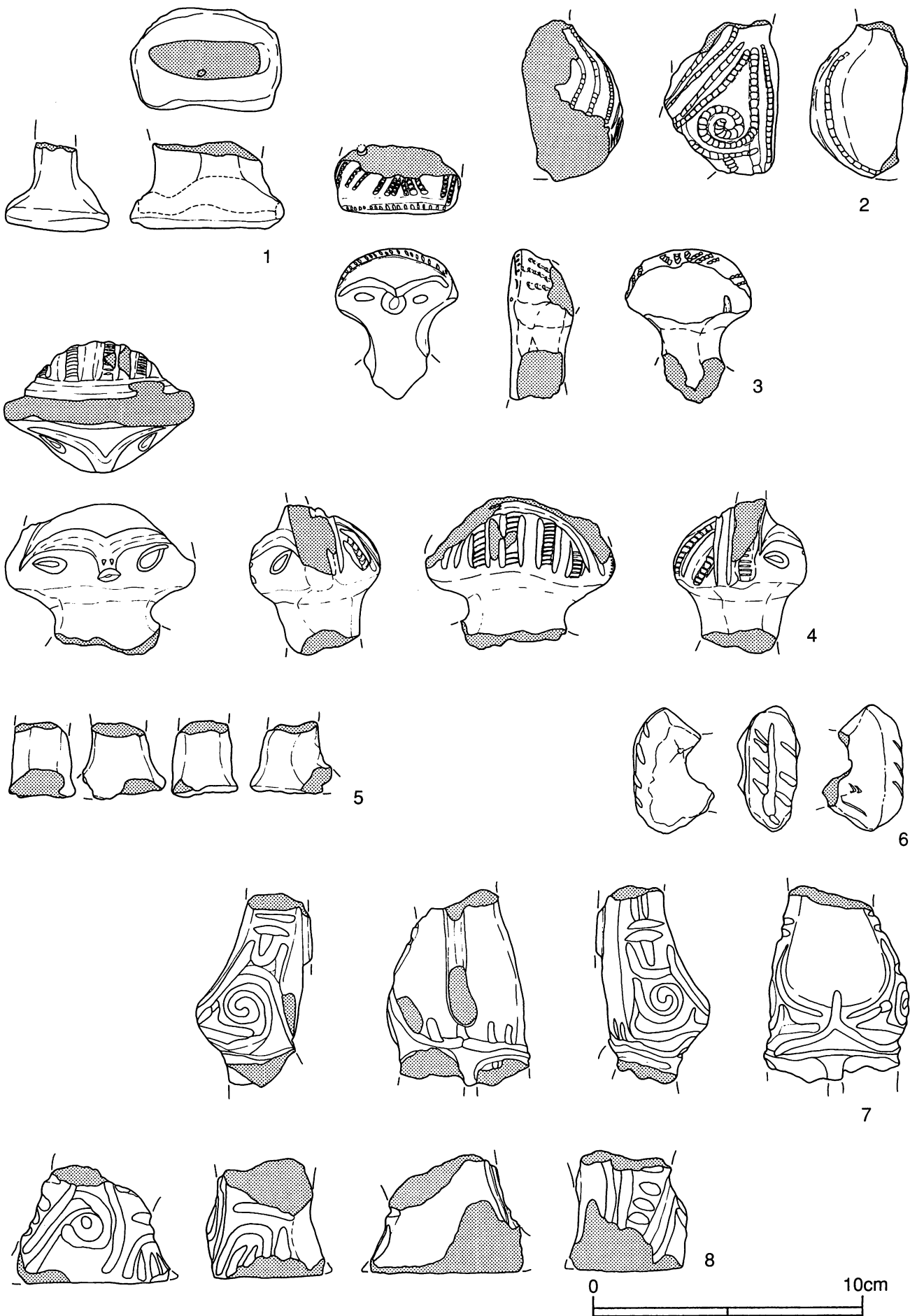

第123図 I区の土偶 (9) (1/2)

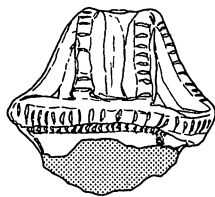
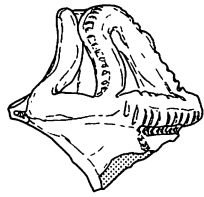
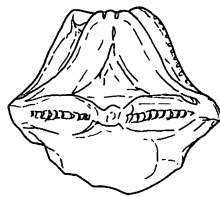
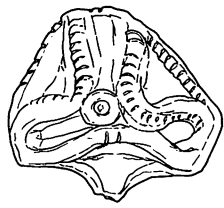

1

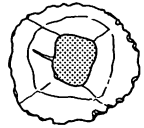
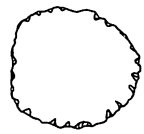

2

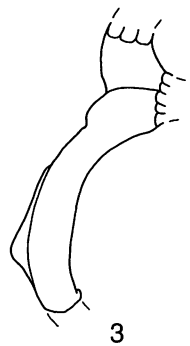

3

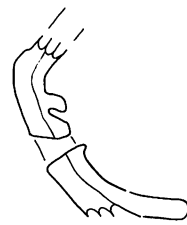
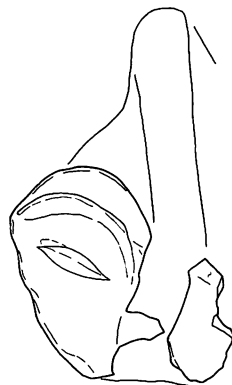

4

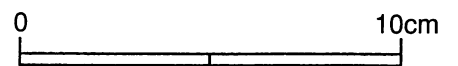

第124図 C区の裝飾突起と顔面把手 (1/2)

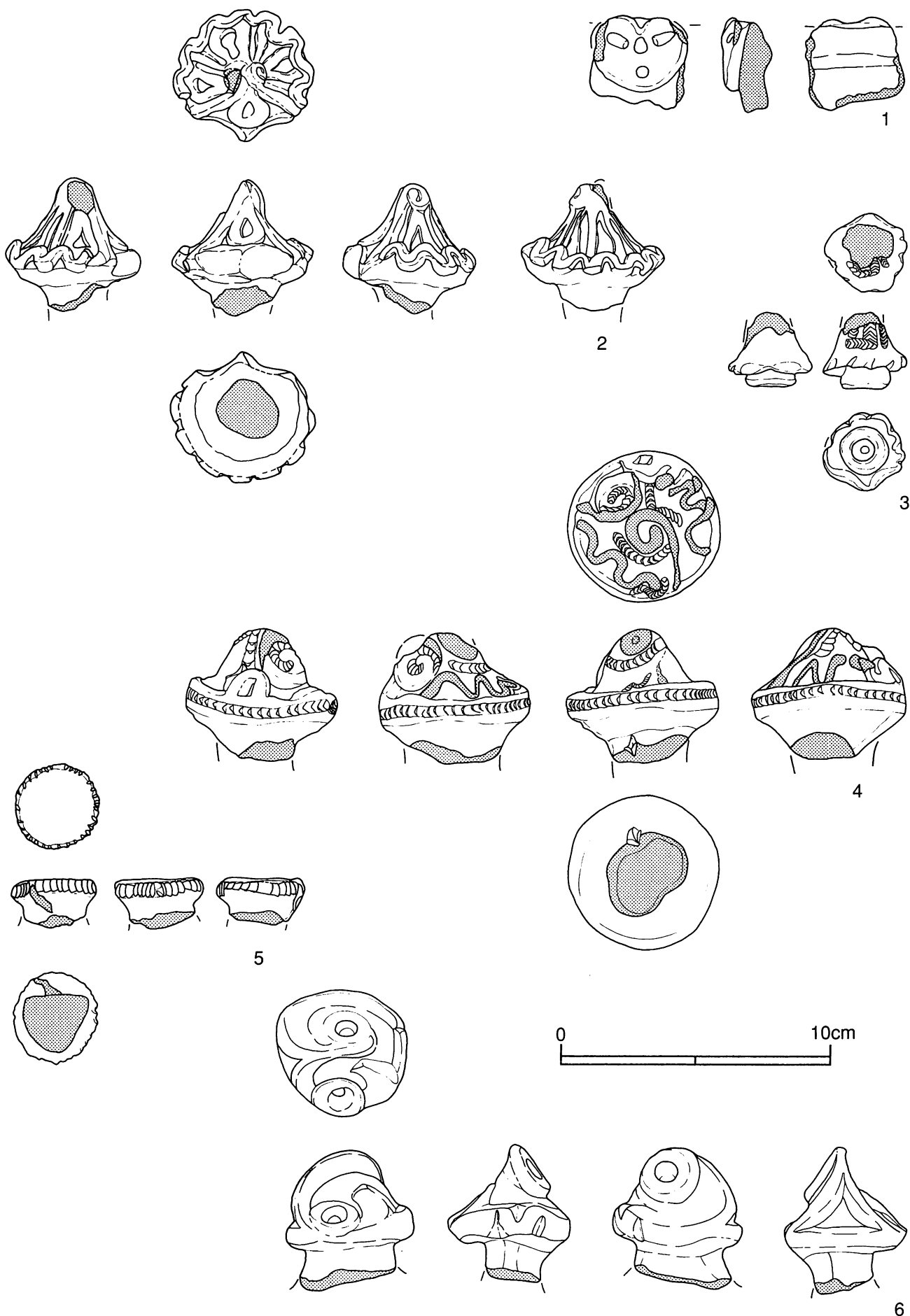

第125図 I区の装飾突起と顔面把手（1/2）

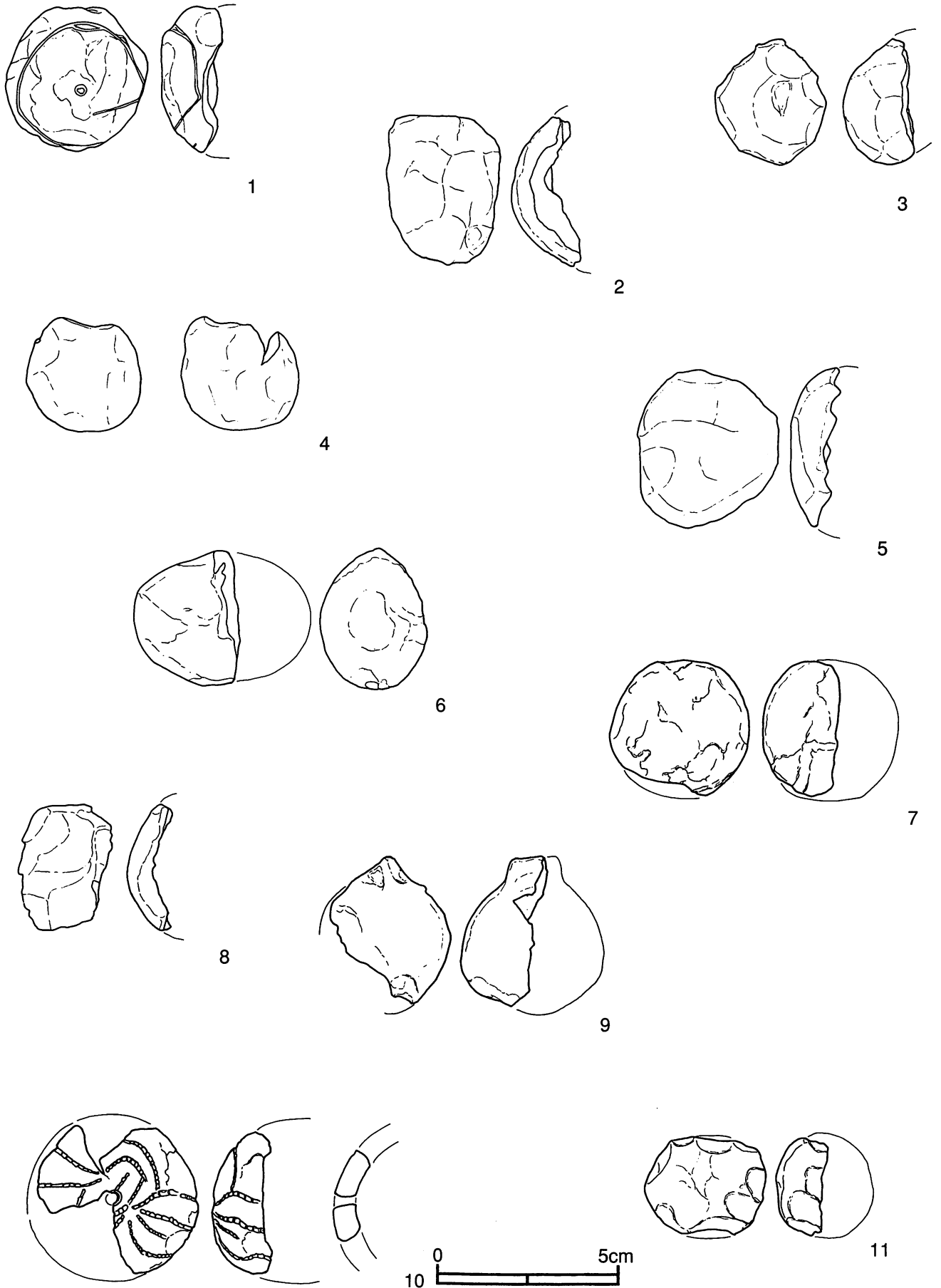

第126図 A・B・C区の土製品 (1) (2/3)



第127図 C区の土製品 (2) (2/3)



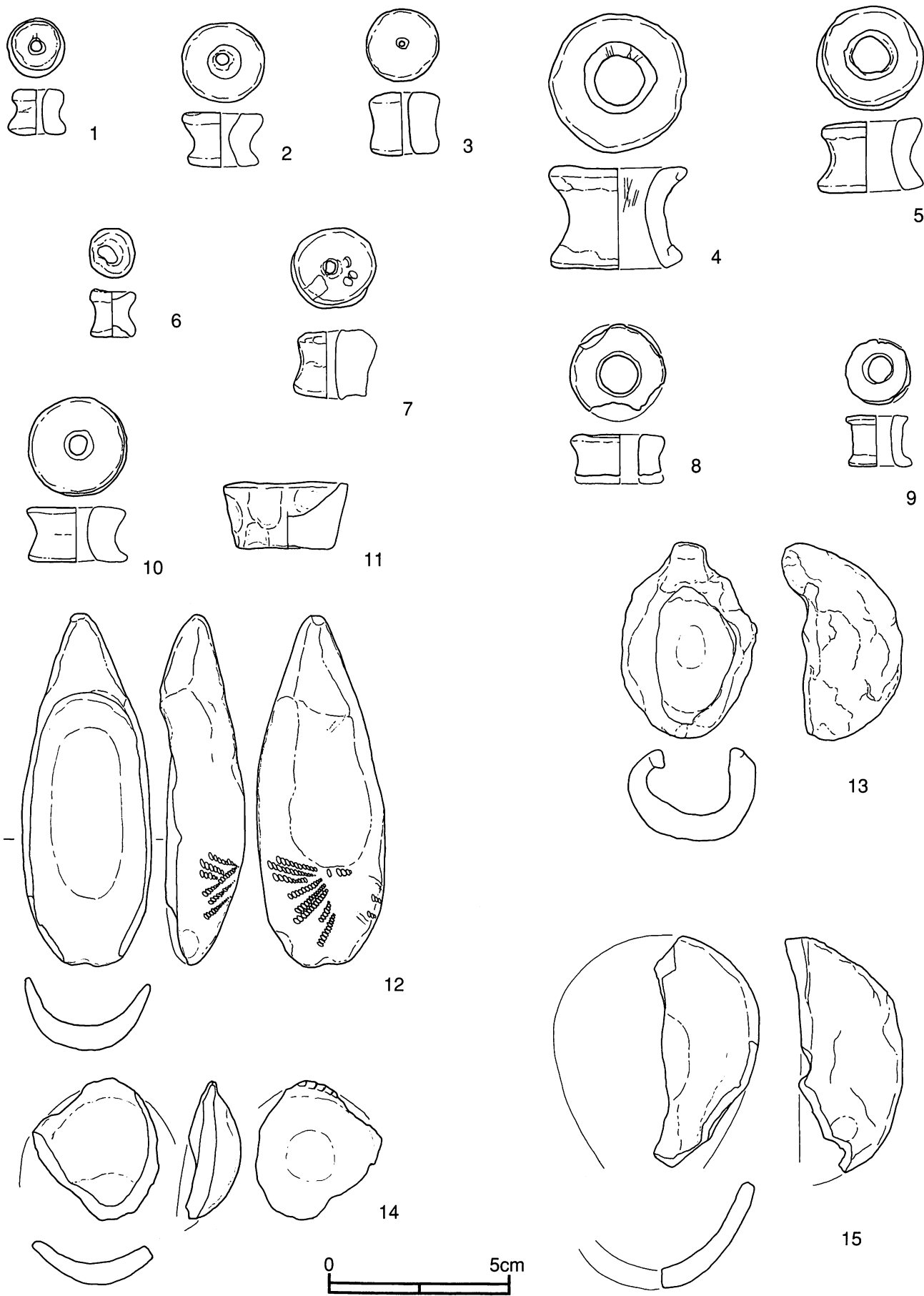

第128図 C・E区の土製品 (3) (2/3)



第129図 C区の土製品 (4) (2/3)

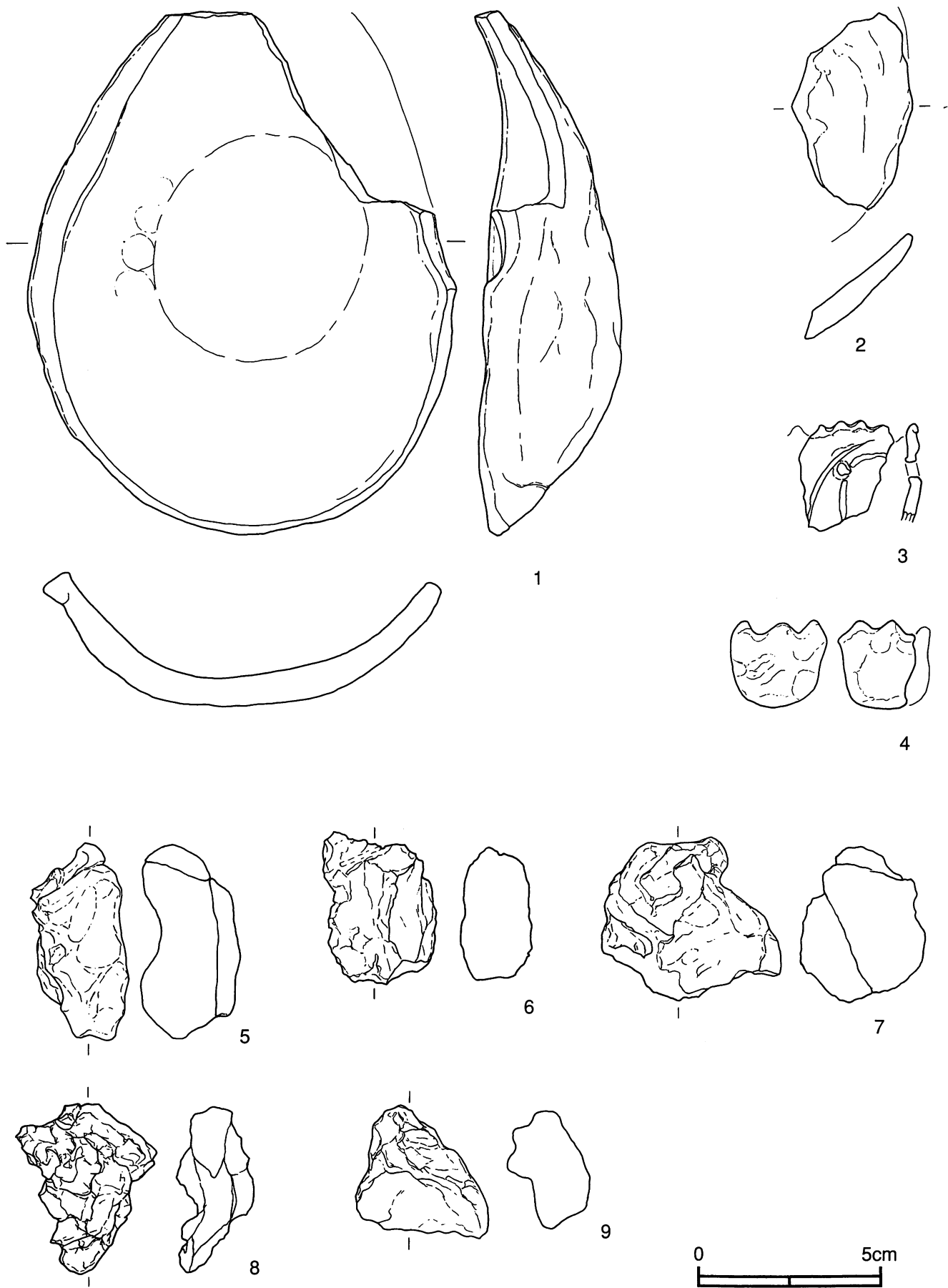

第130図 C区の土製品 (5) (2/3)

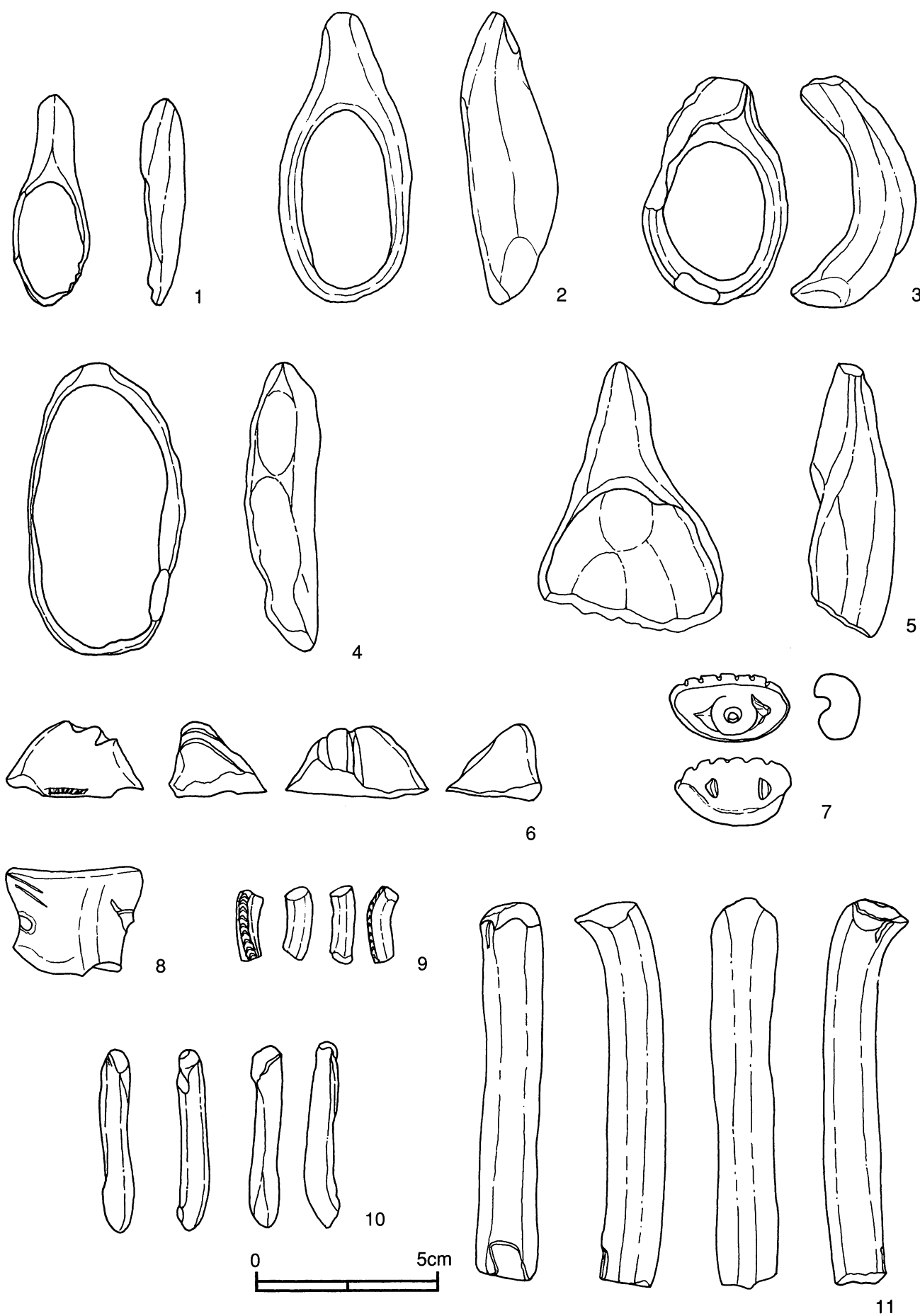

第131図 I区の土製品 (1) (2/3)

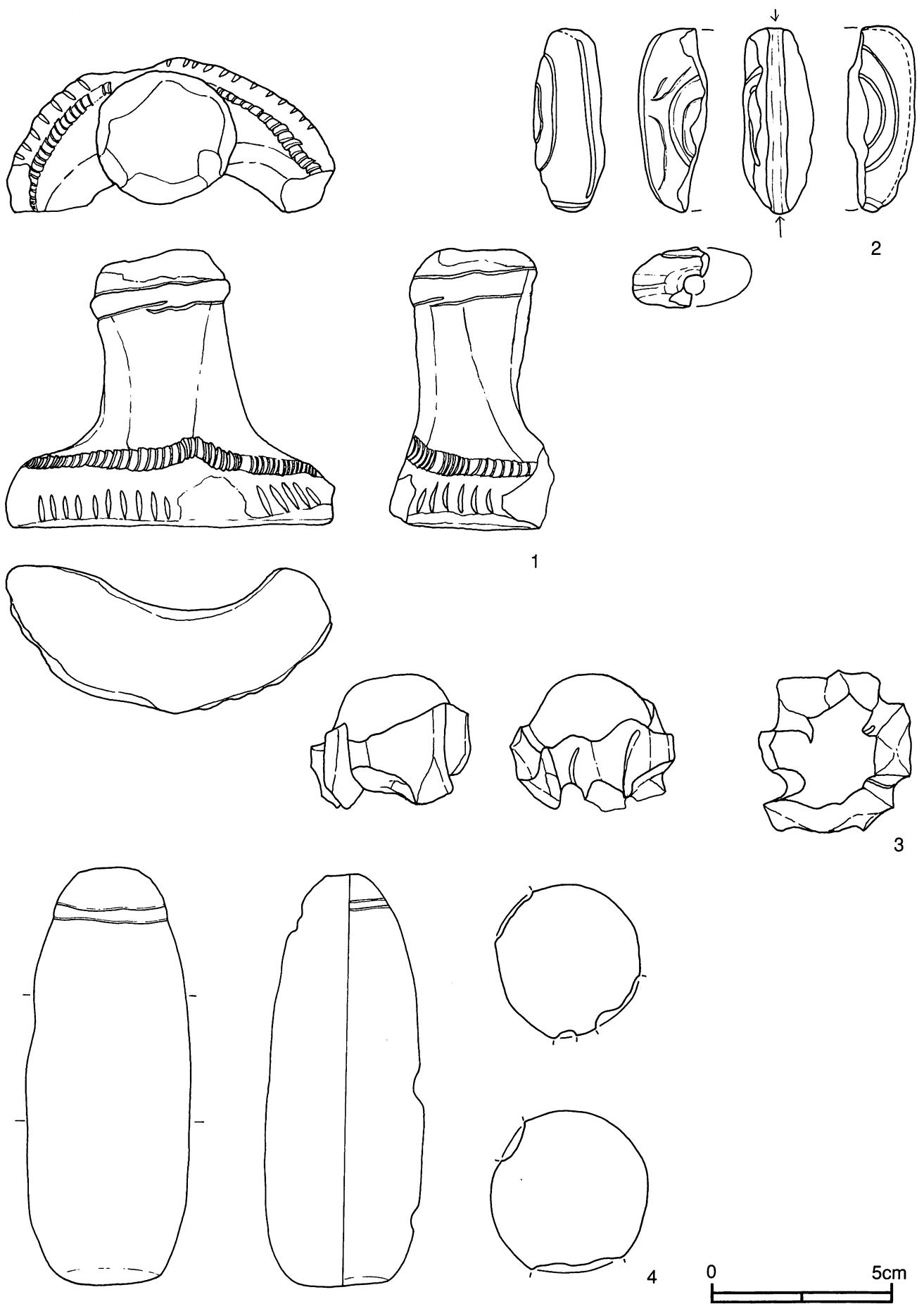

第132図 I区の土製品 (2) (2/3)

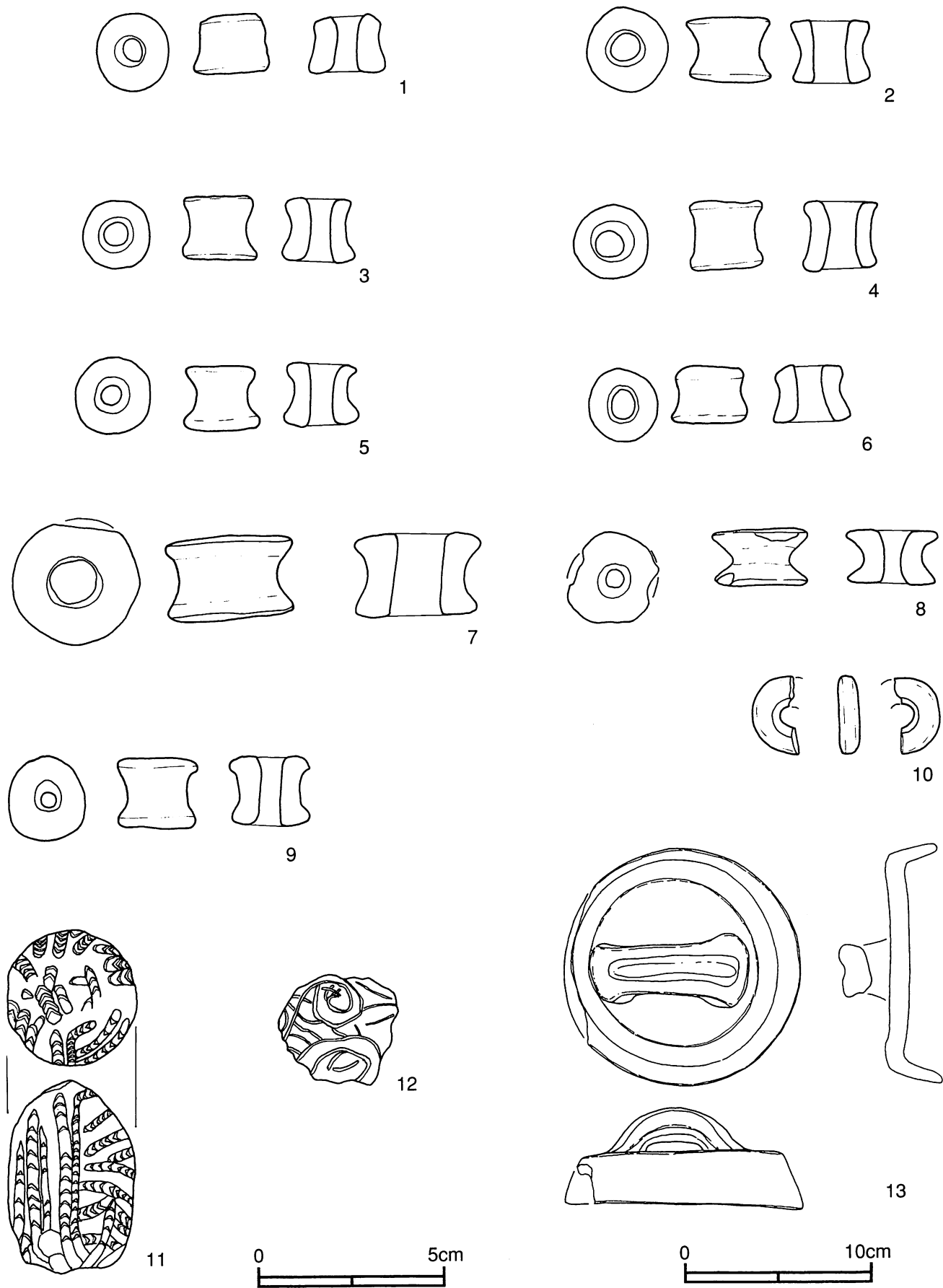

第133図 I区の土製品他 (2/3・1/3)

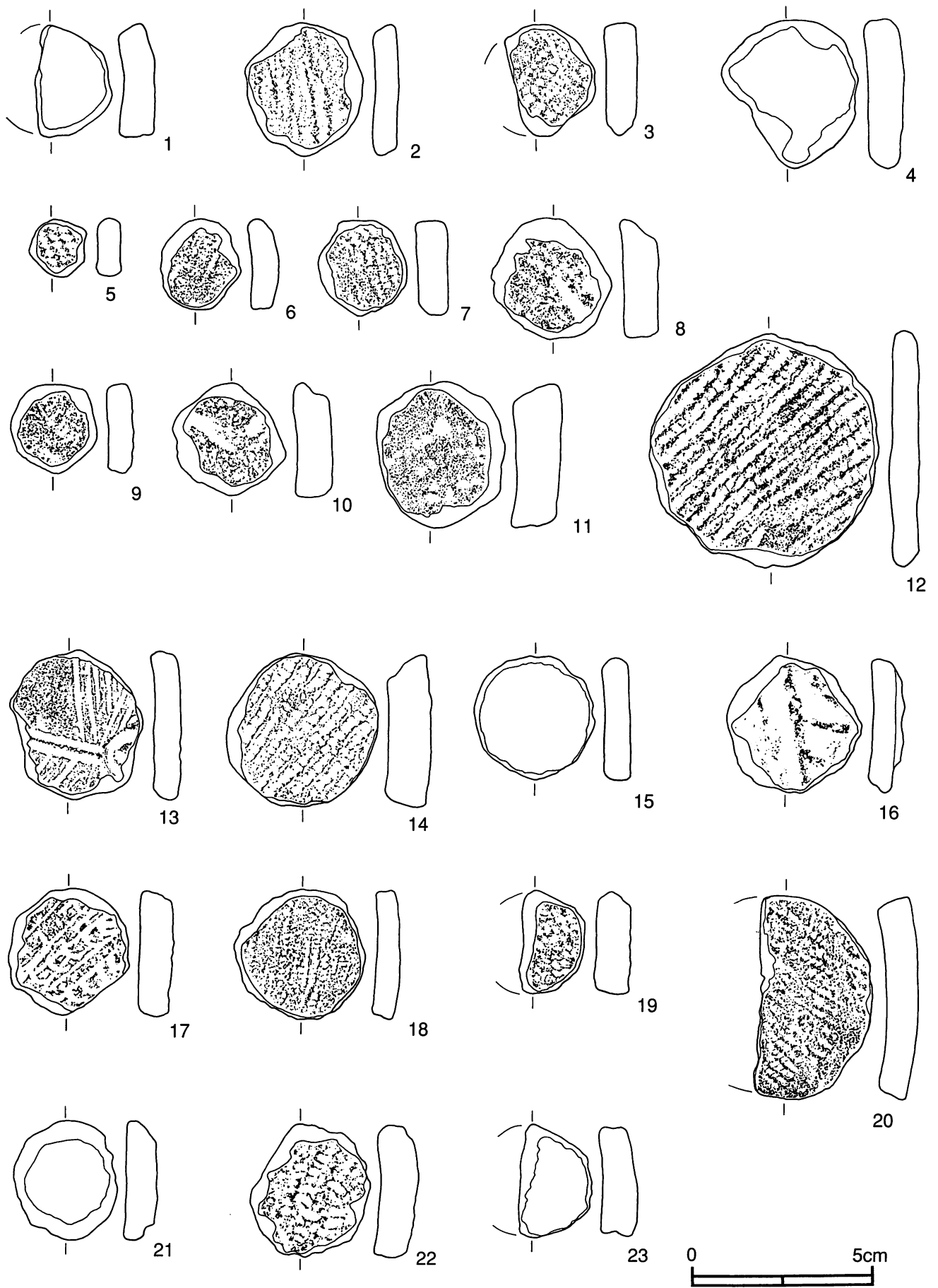

第134図 A・B区の土製円盤 (2/3)

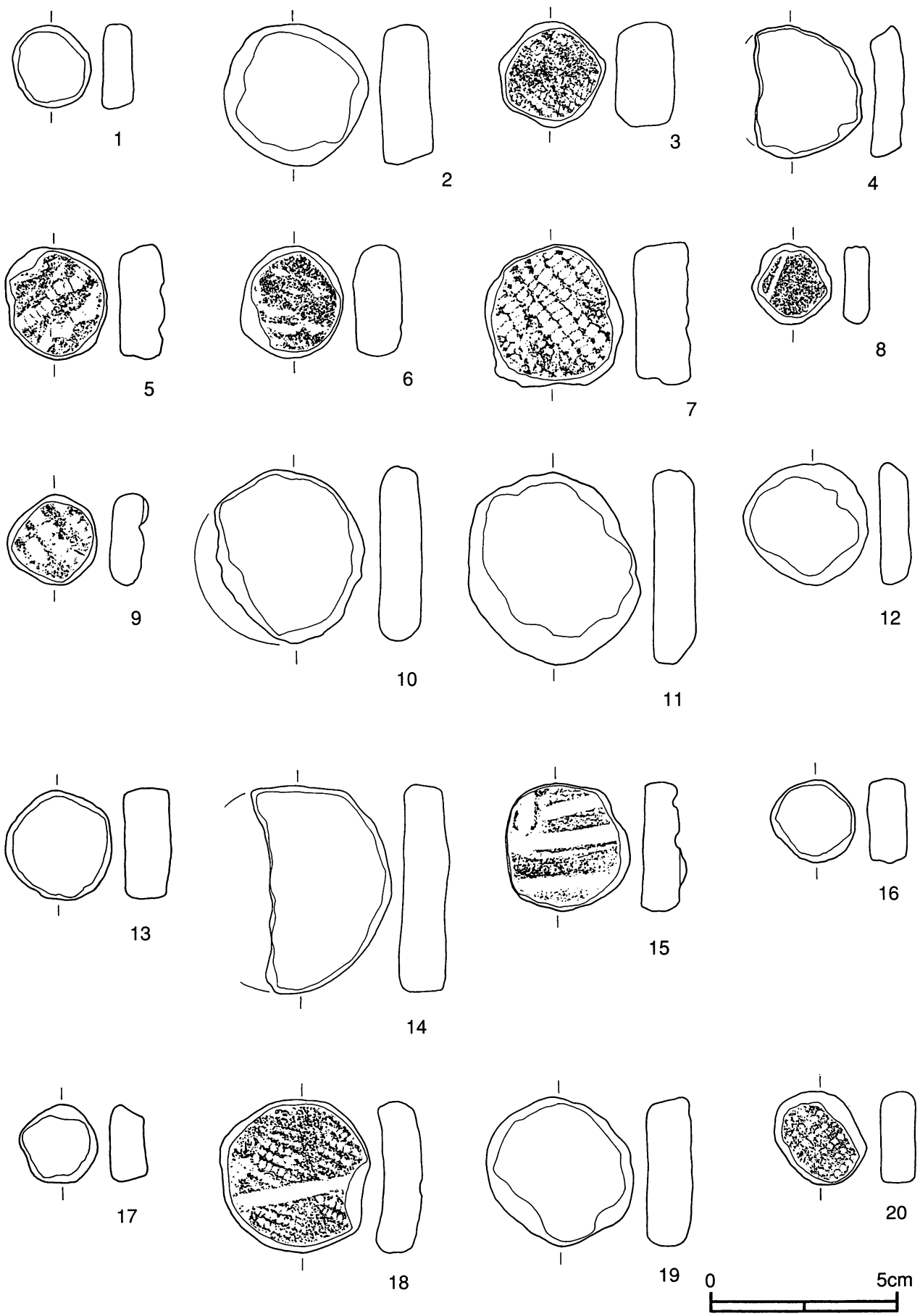

第135図 C区の土製円盤 (1) (2/3)



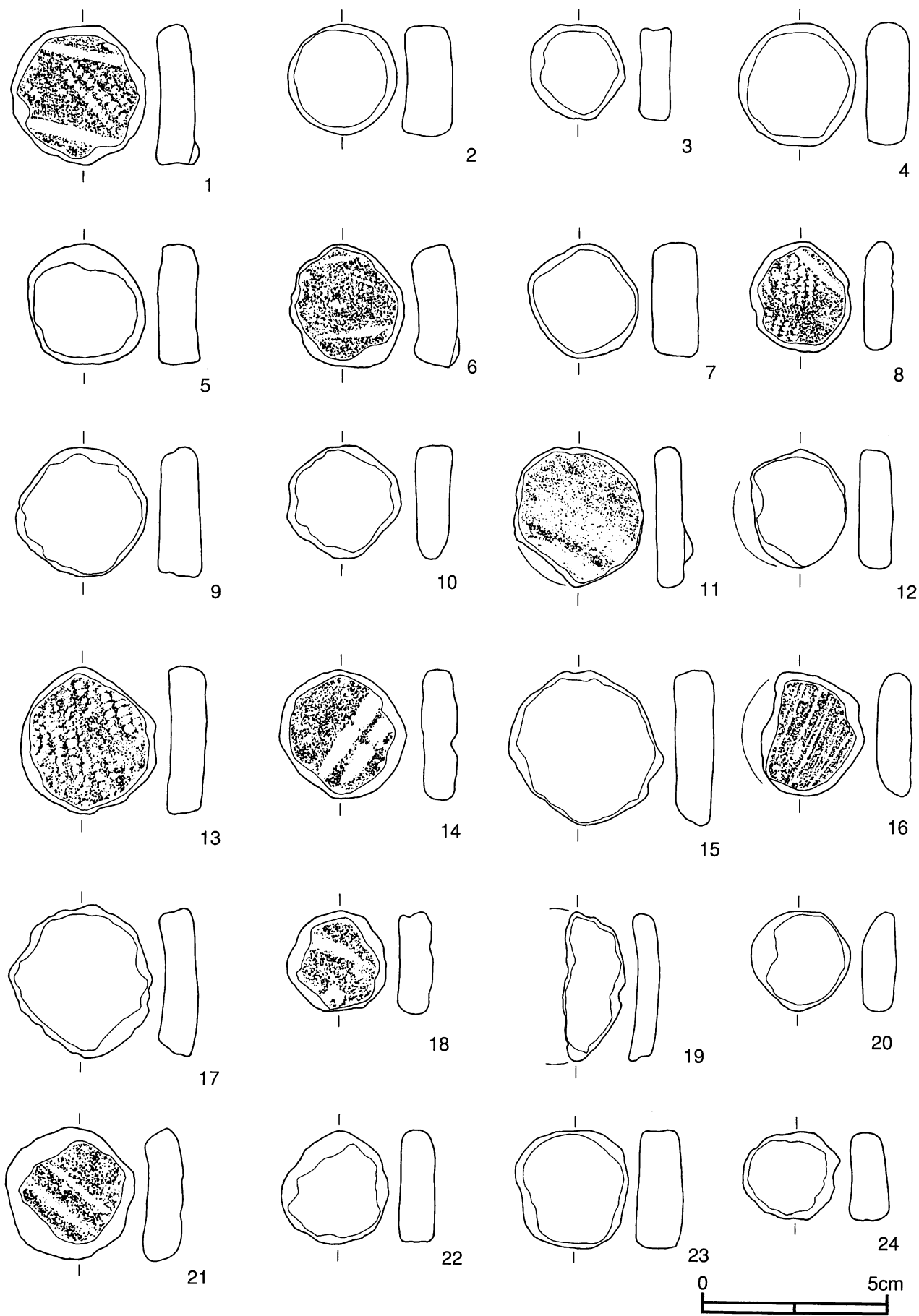

第136図 C区の土製円盤 (2) (2/3)

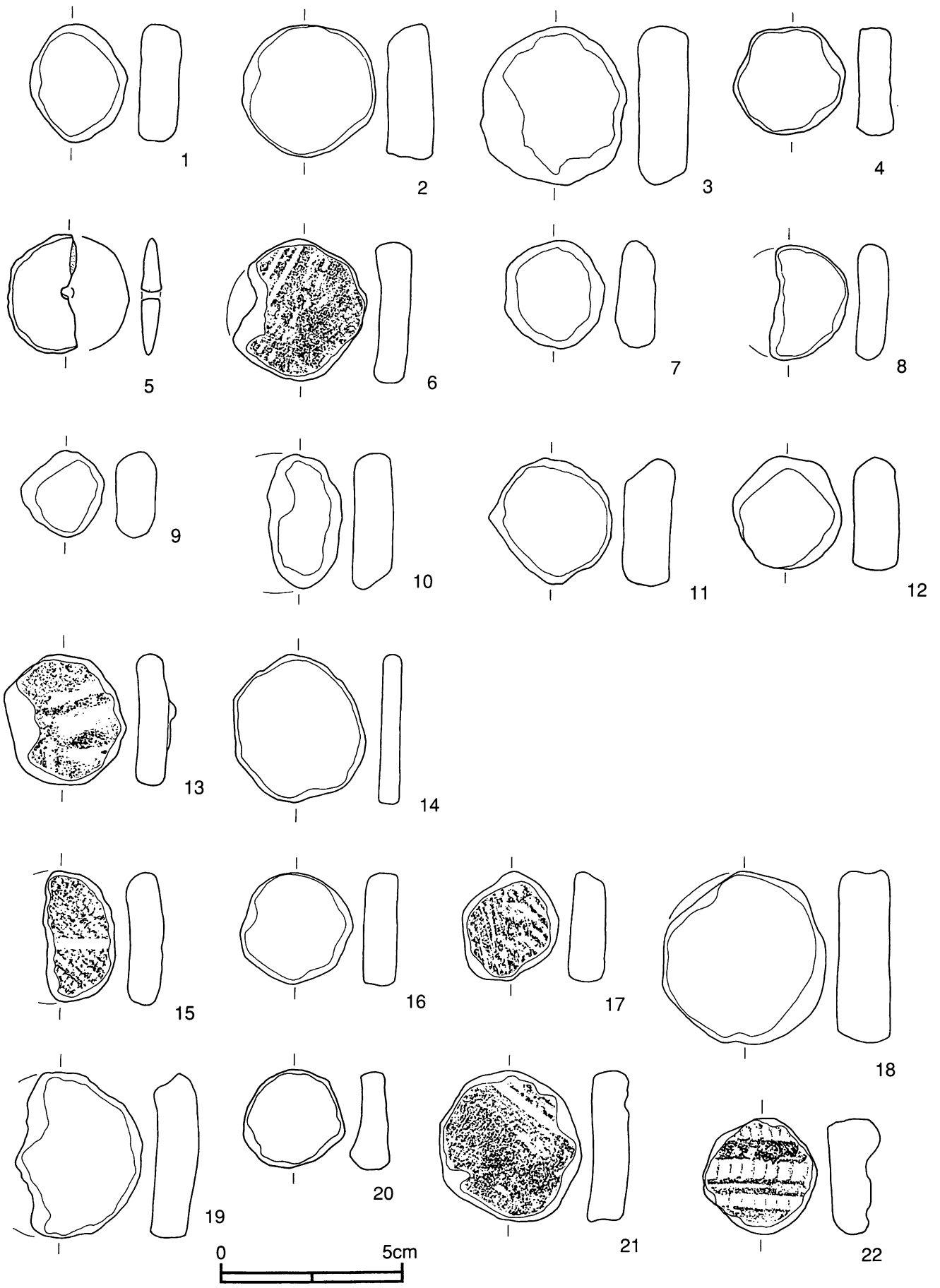

第137図 C区の土製円盤 (3) (2/3)

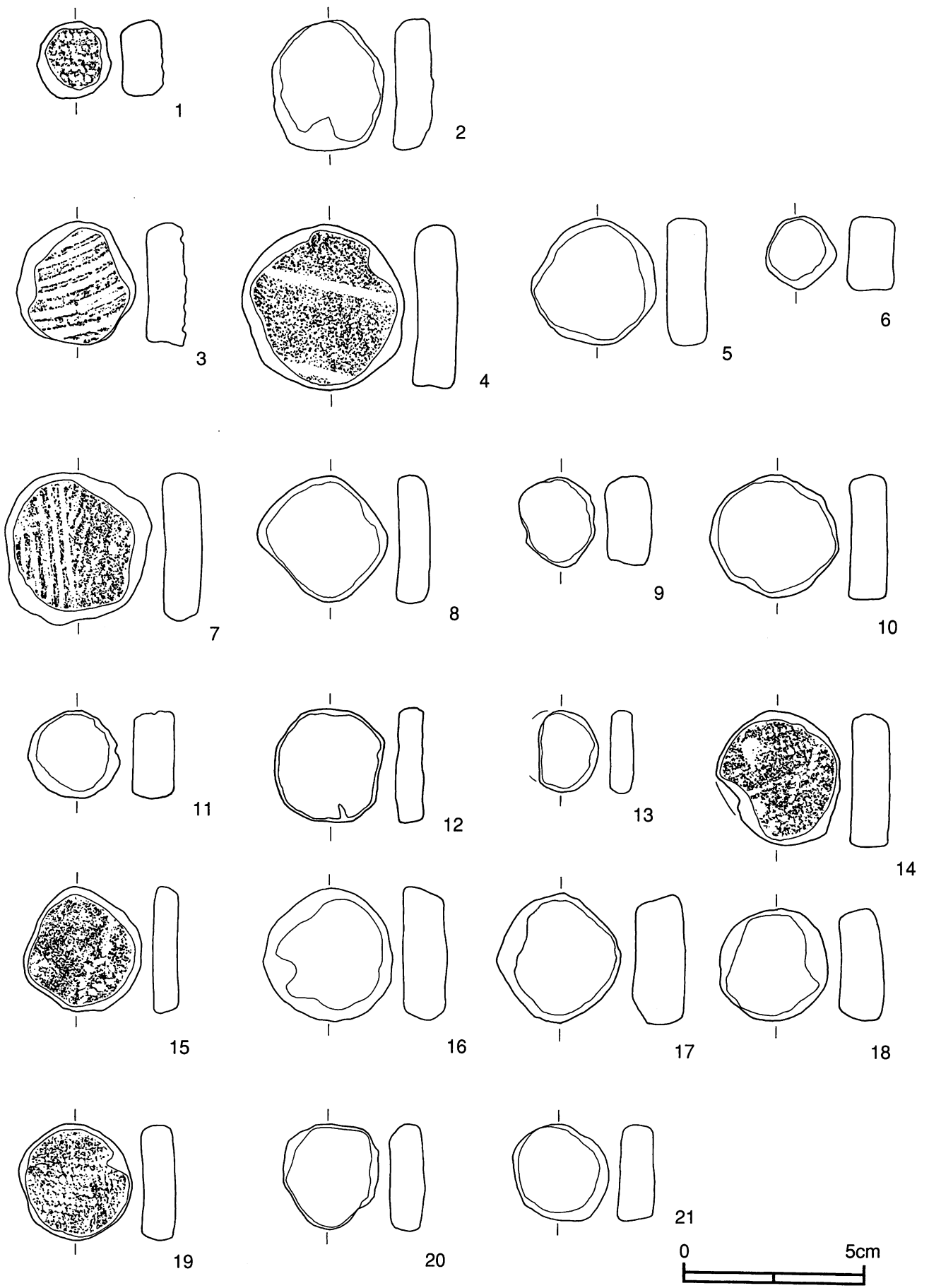

第138図 C区の土製円盤(4)(2/3)

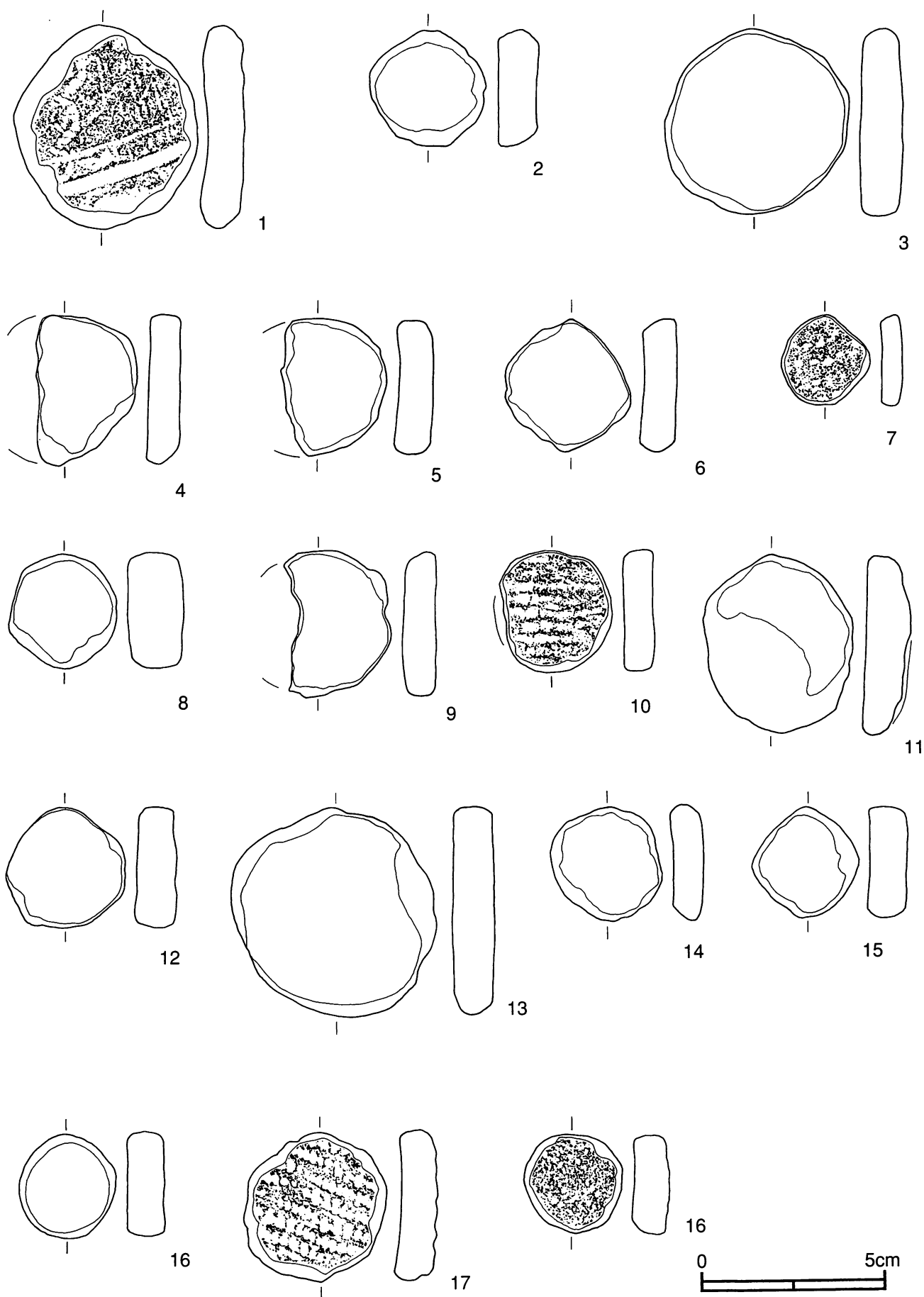

第139図 C区の土製円盤 (5) (2/3)

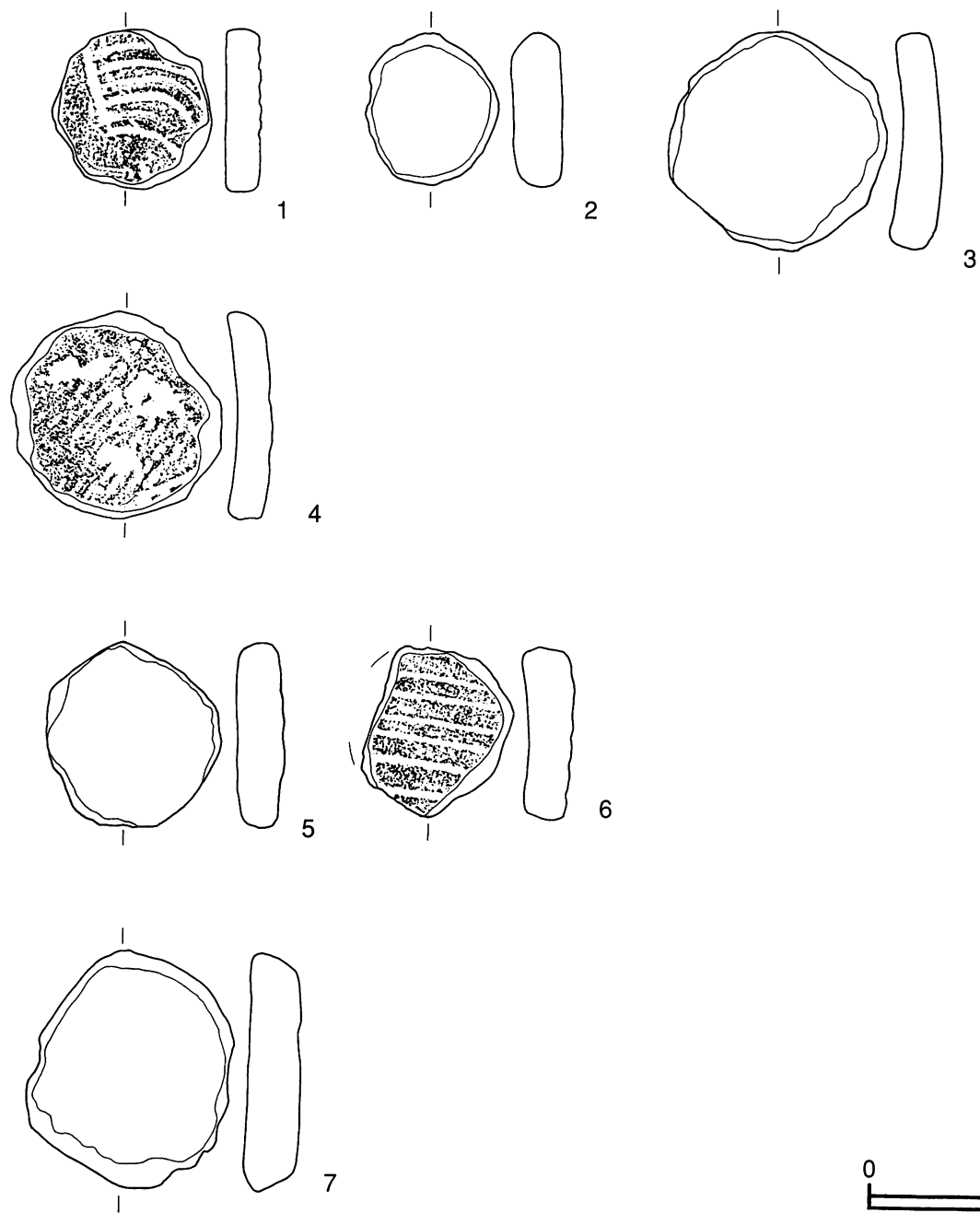

第140図 D・E・G・H区の土製円盤（2/3）

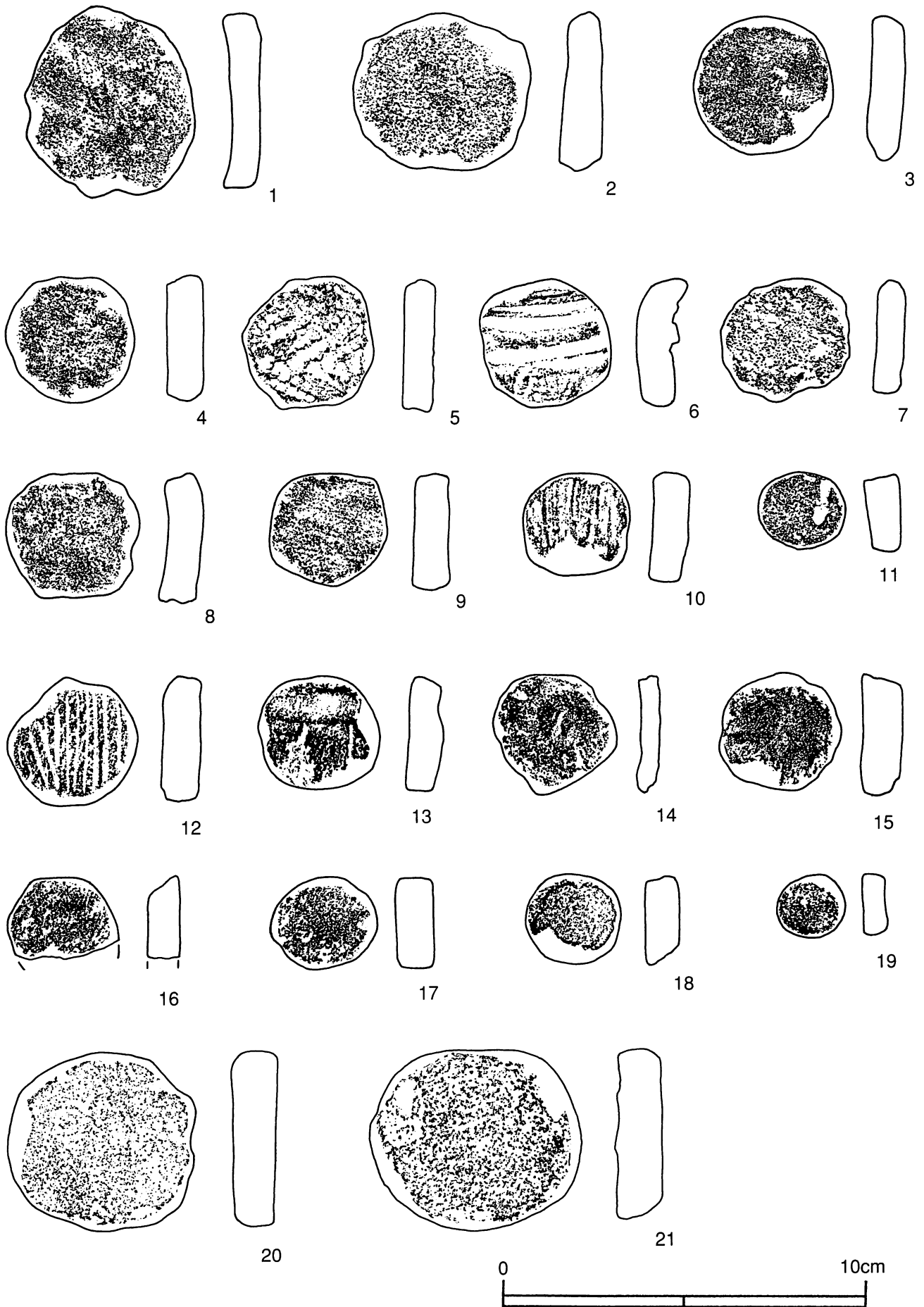

第141図 I区の土製円盤 (2/3)

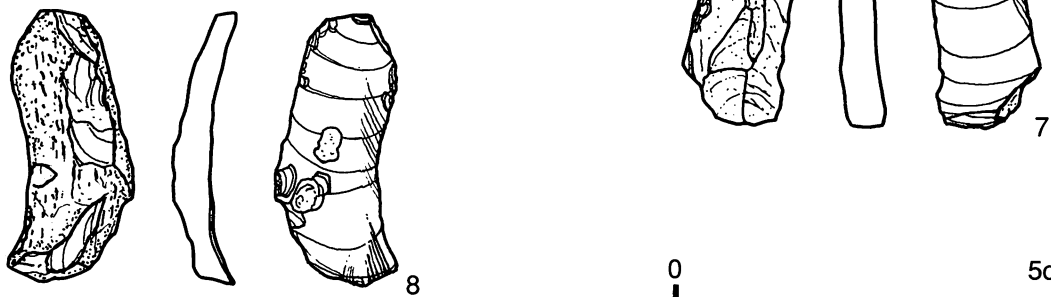
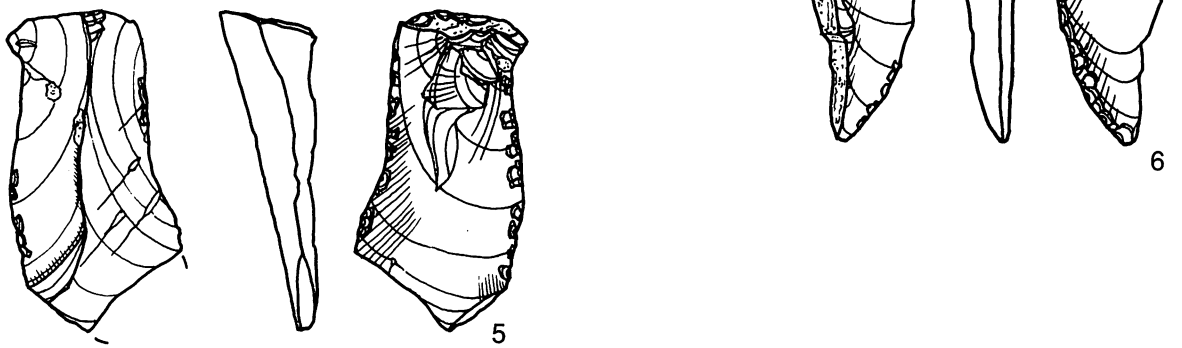
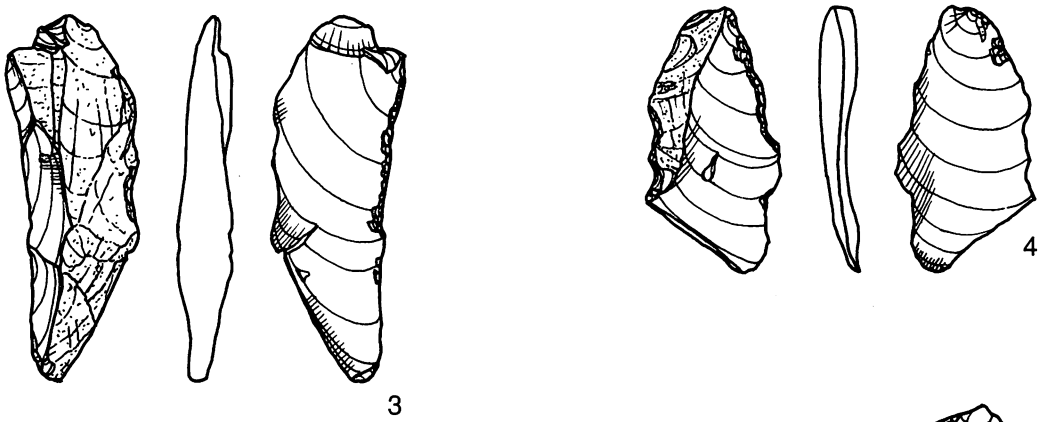
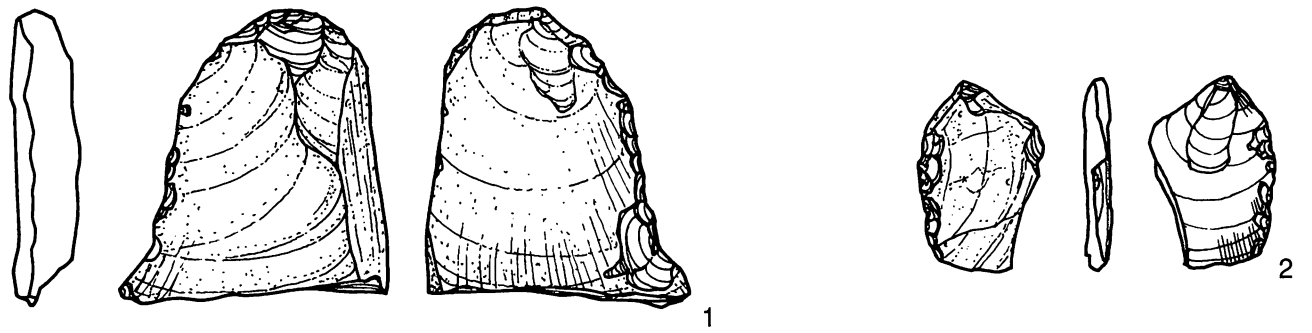

第142図 C区の石器 (1) (1/1)

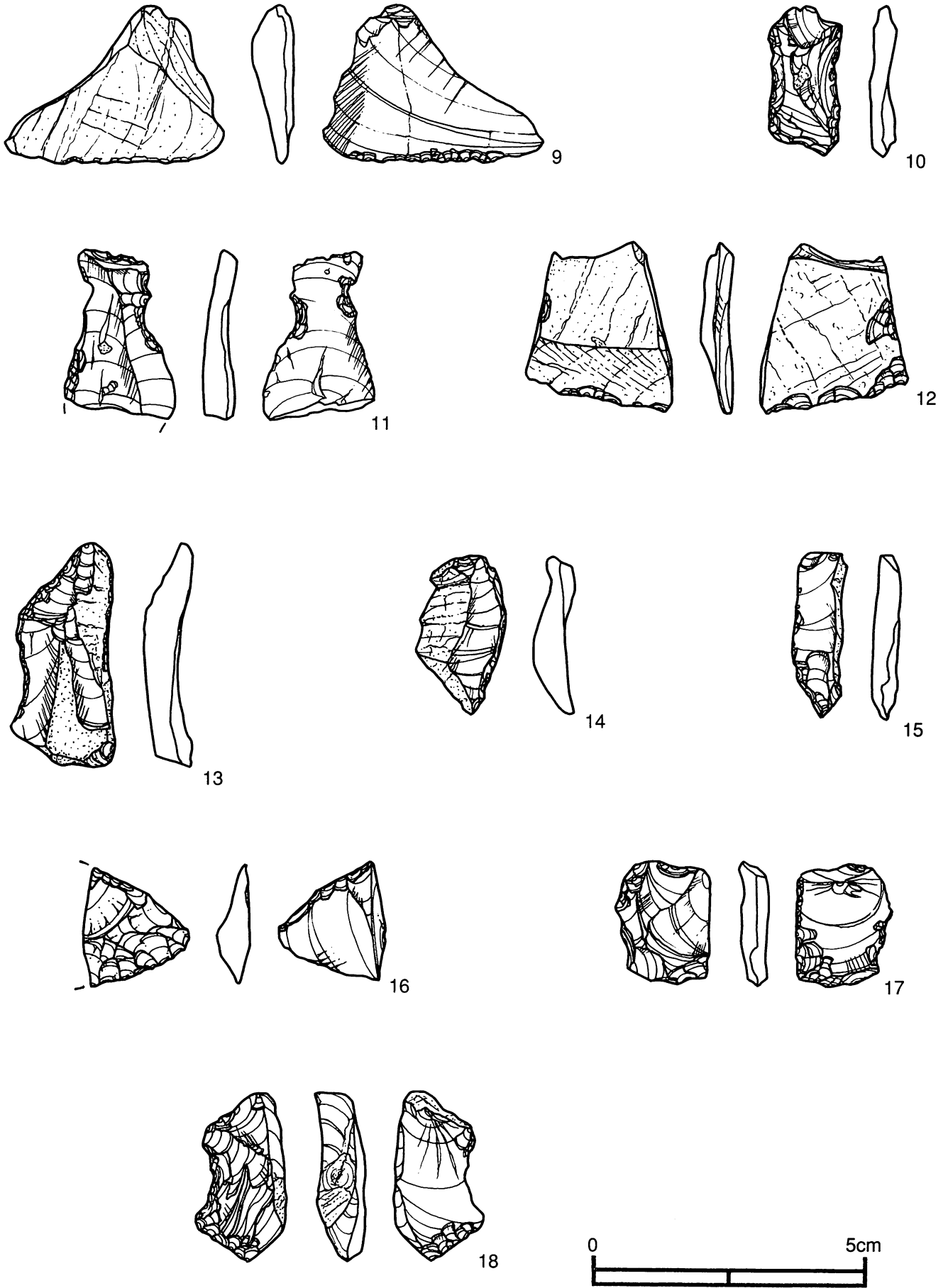

第143図 C区の石器(2)(1/1)





第144図 C区の石器 (3) (1/1)

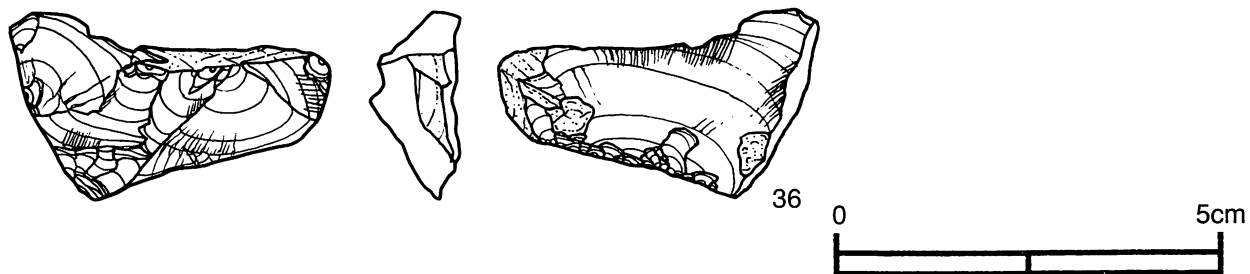
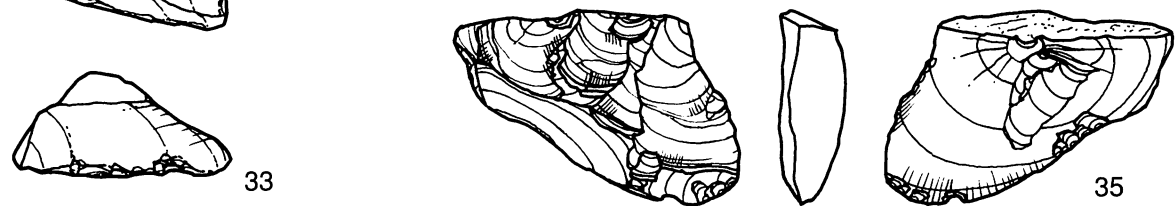
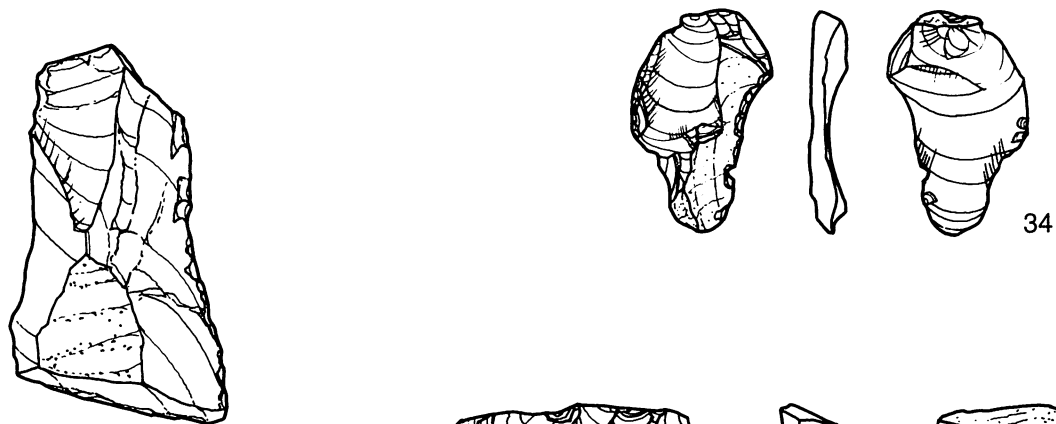
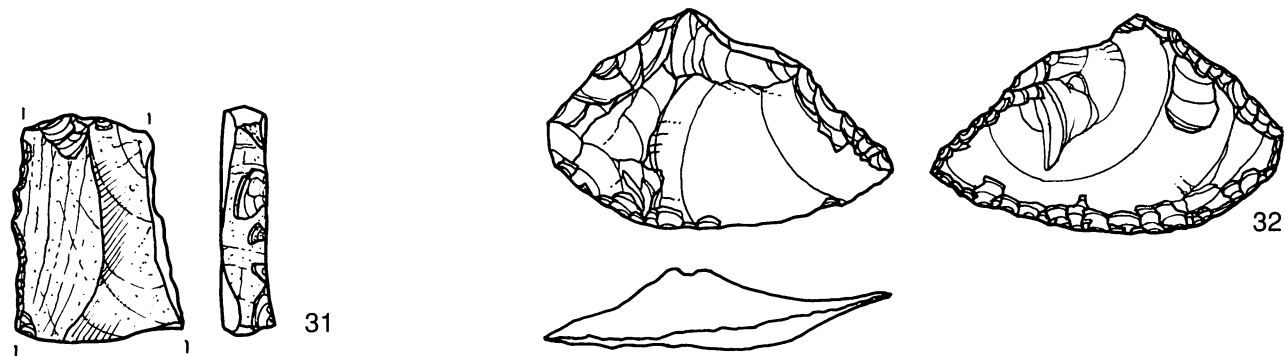
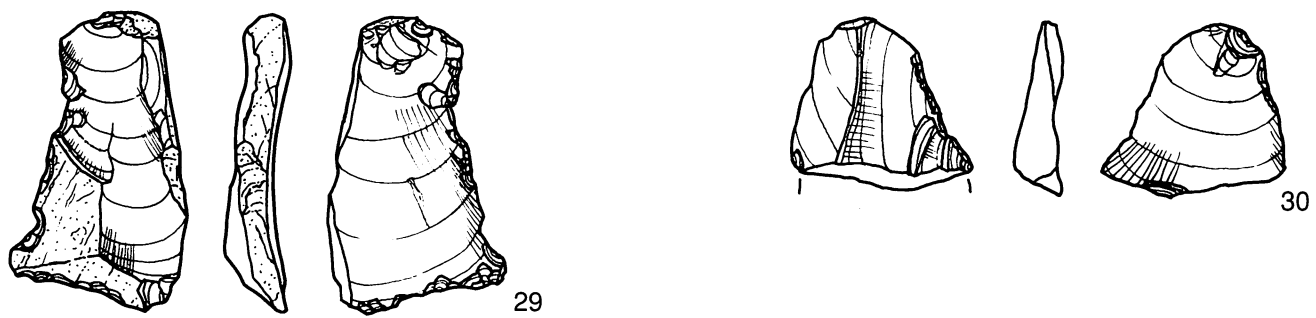

第145図 C区の石器(4)(1/1)

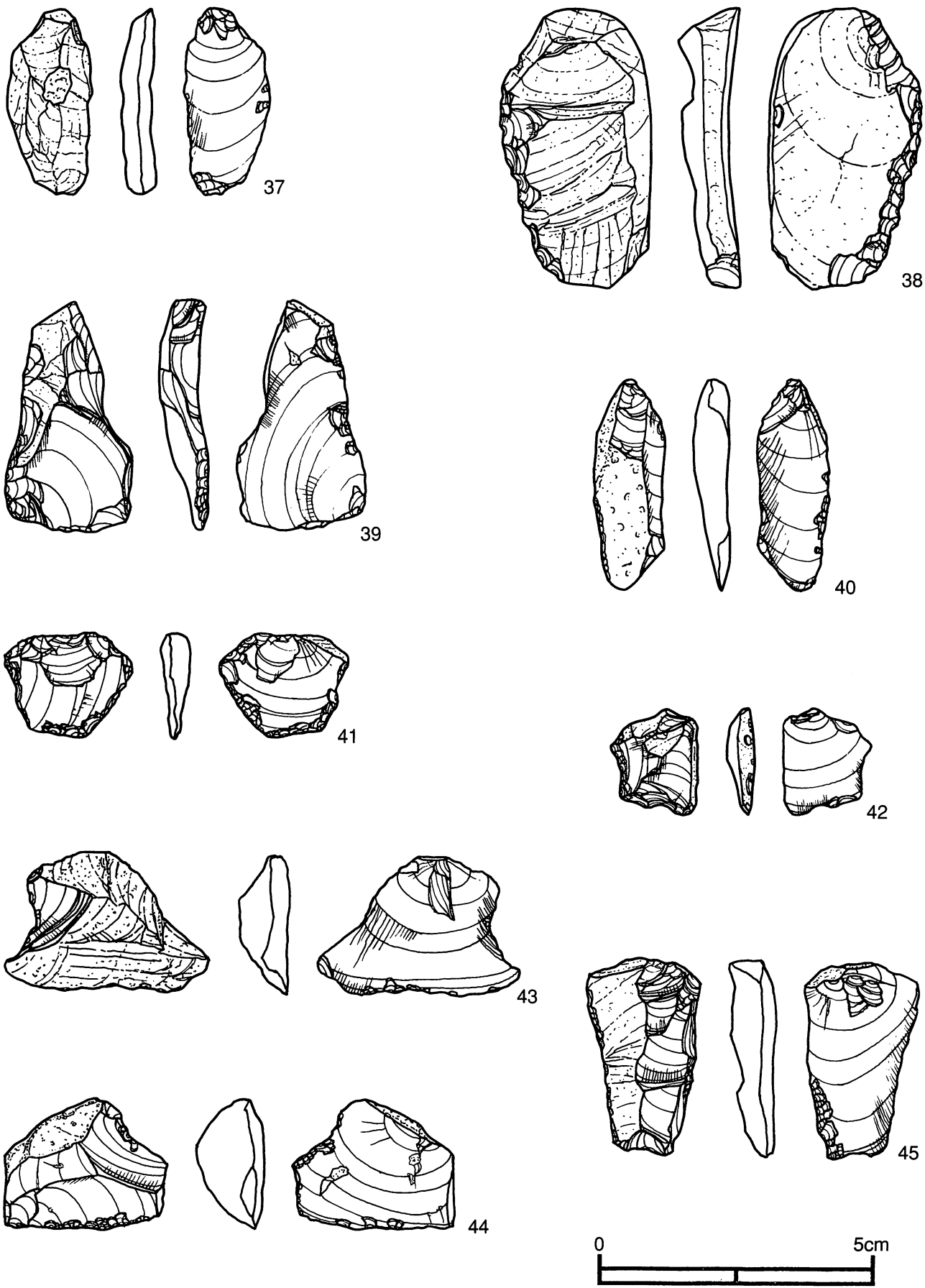

第146図 C区の石器 (5) (1/1)

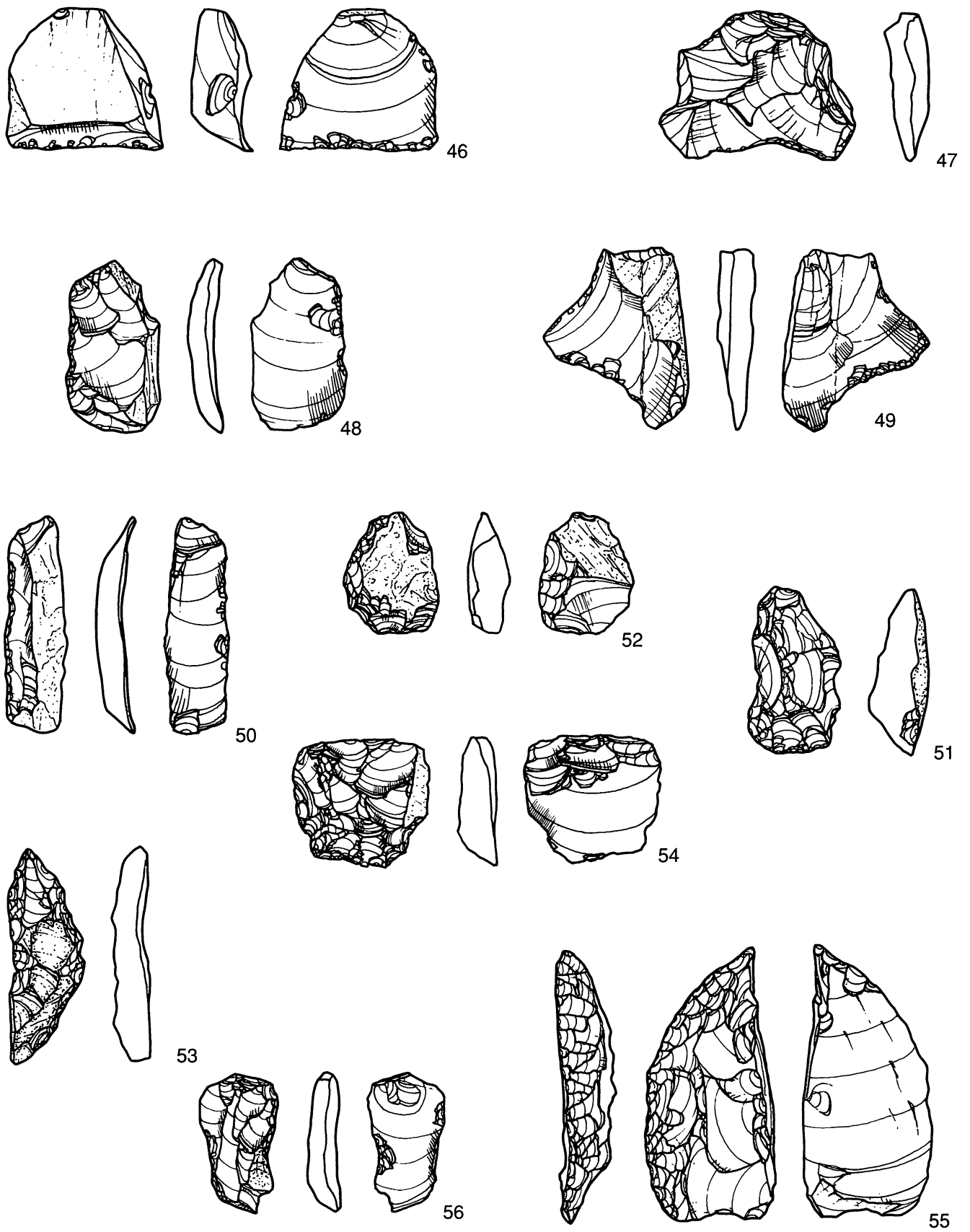

第147図 C区の石器(6)(1/1)

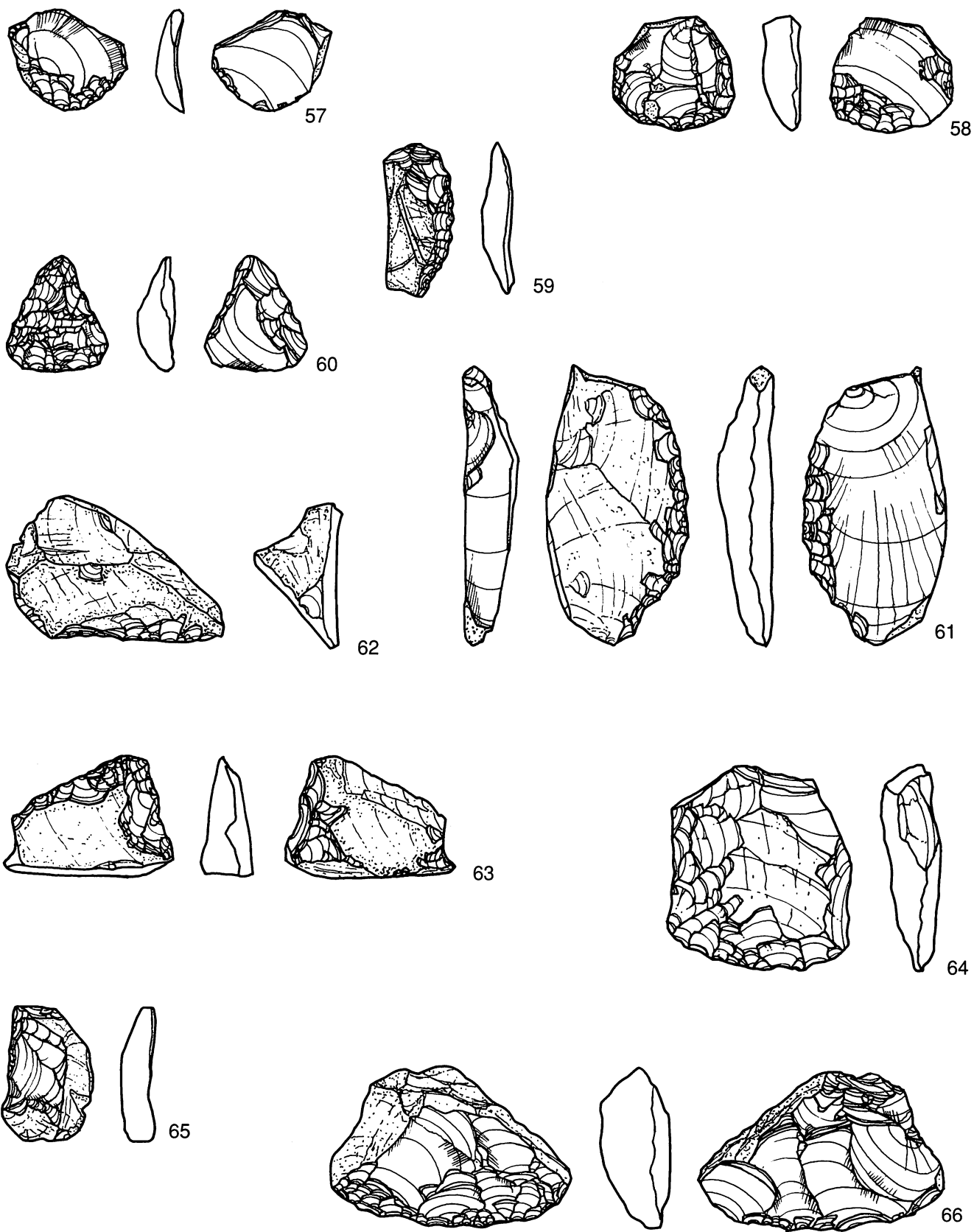

第148図 C区の石器 (7) (1/1)

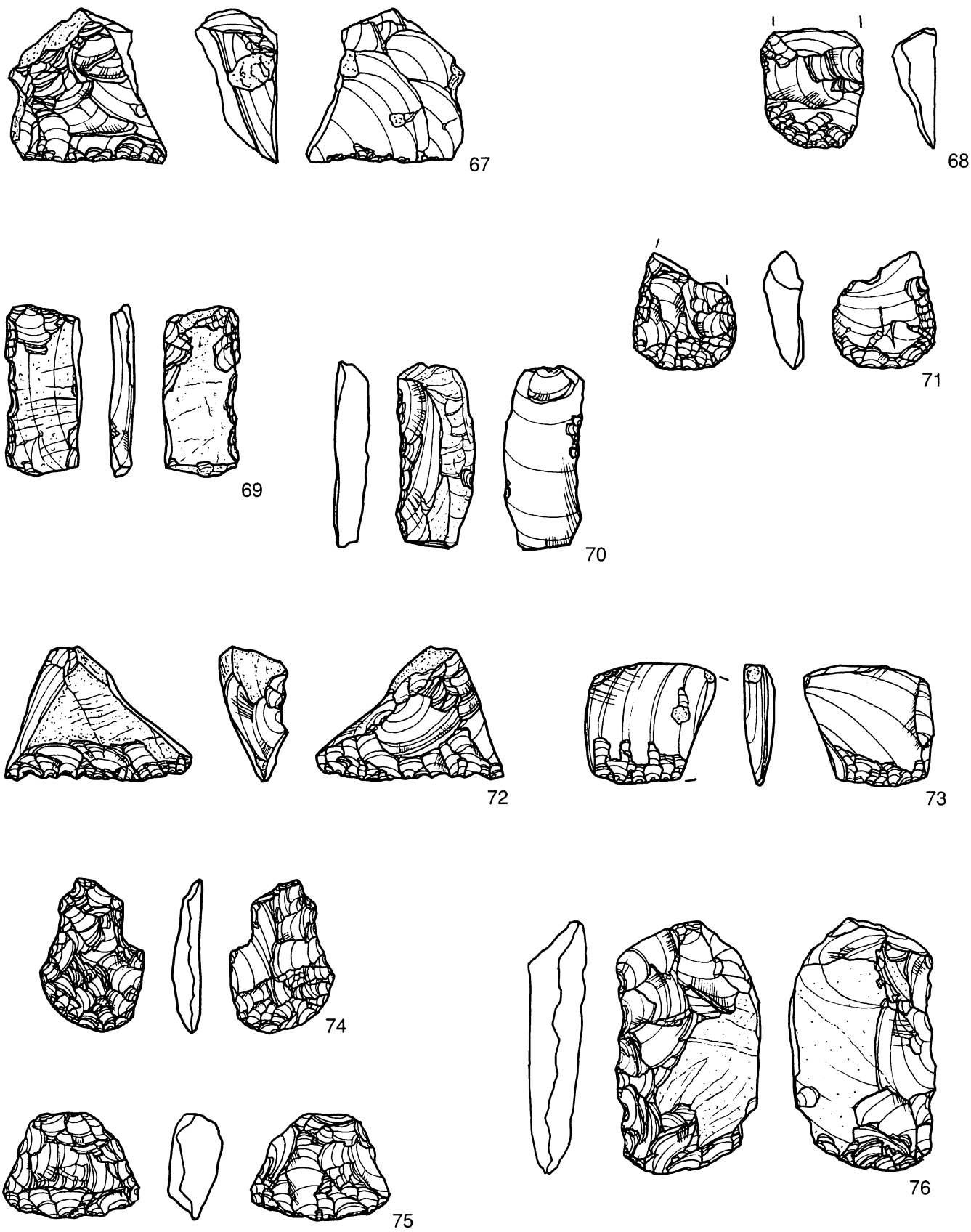

第149図 C区の石器 (8) (1/1)

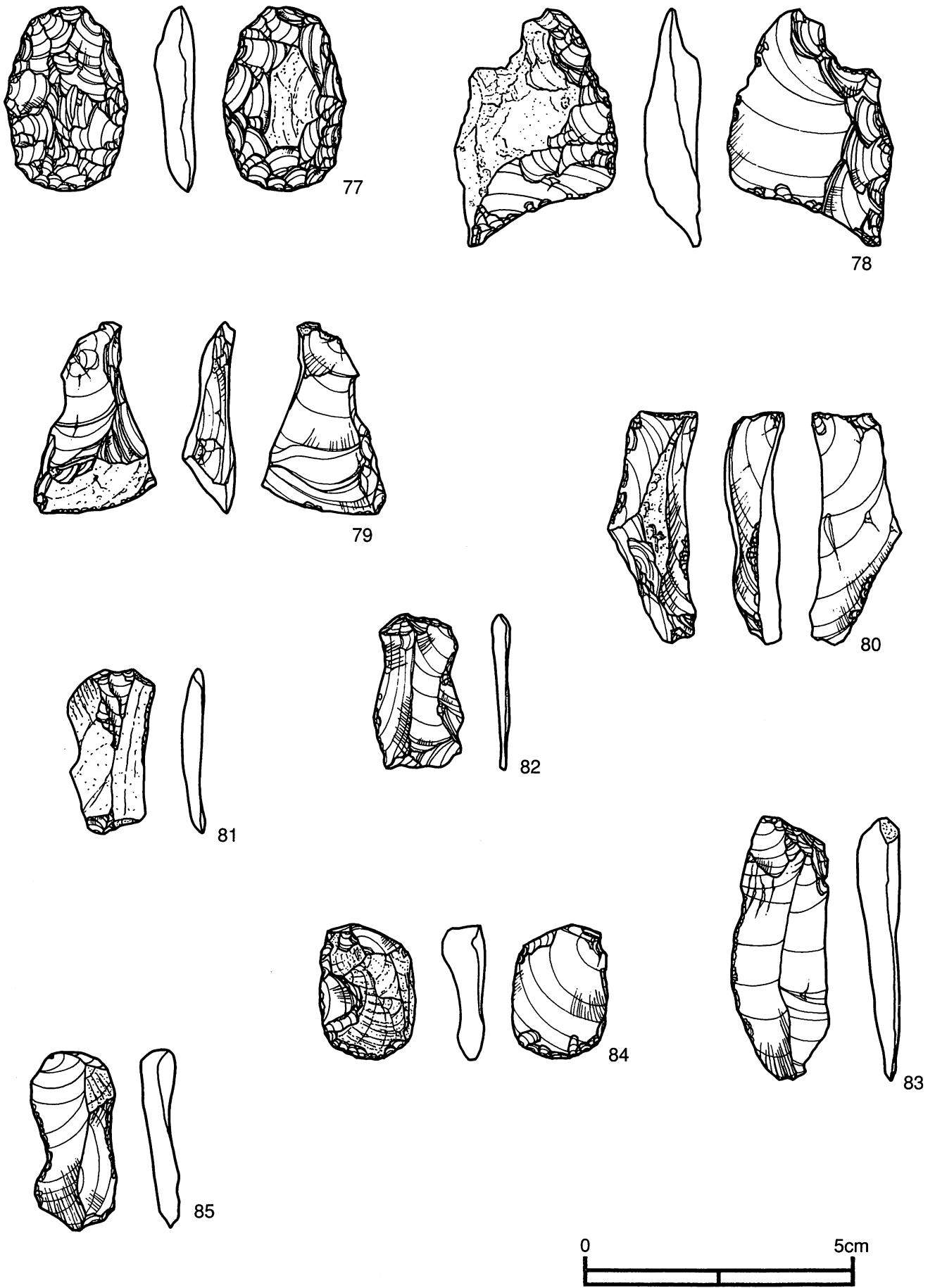

第150図 C区の石器 (9) (1/1)

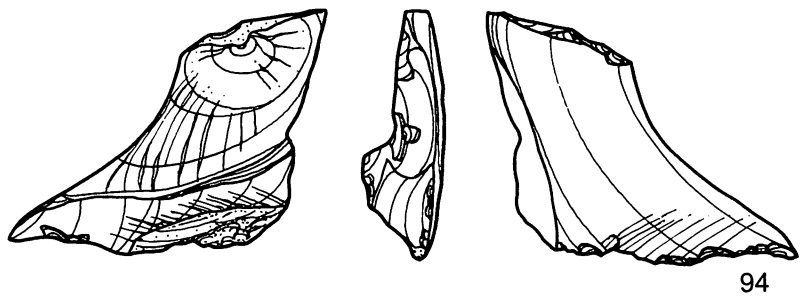
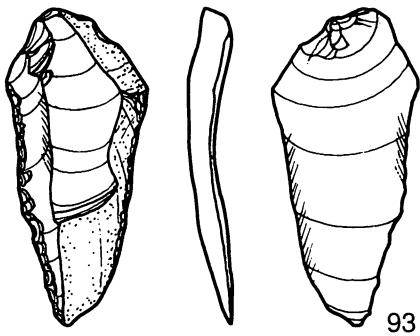
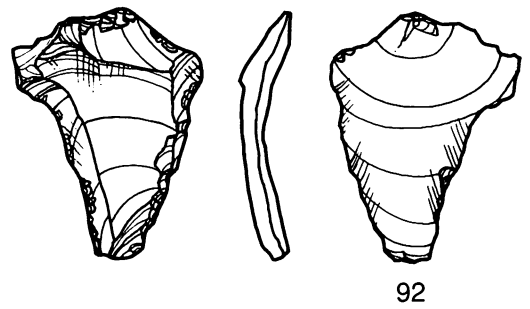
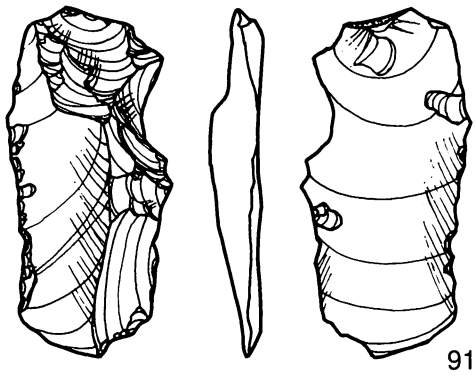
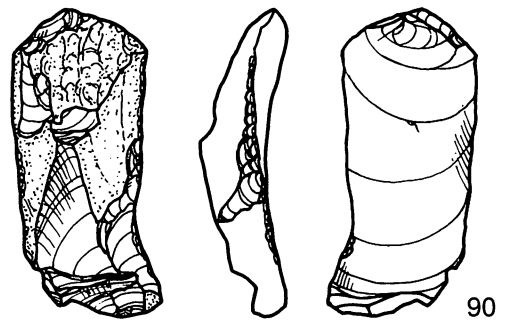
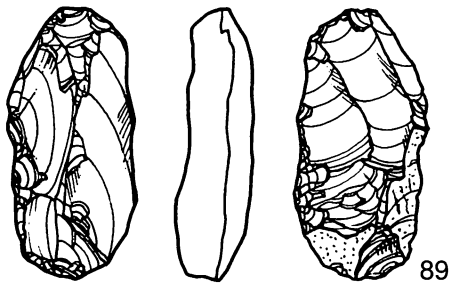
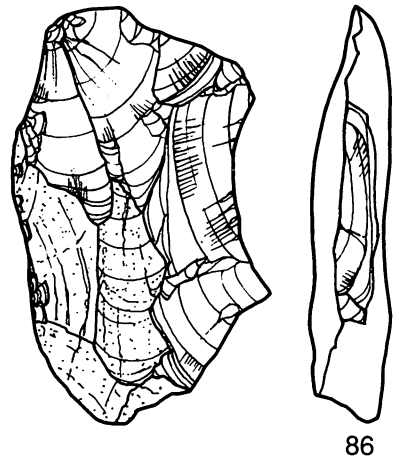
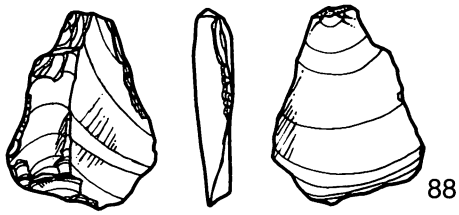

第151図 C区の石器 (10) (1/1)



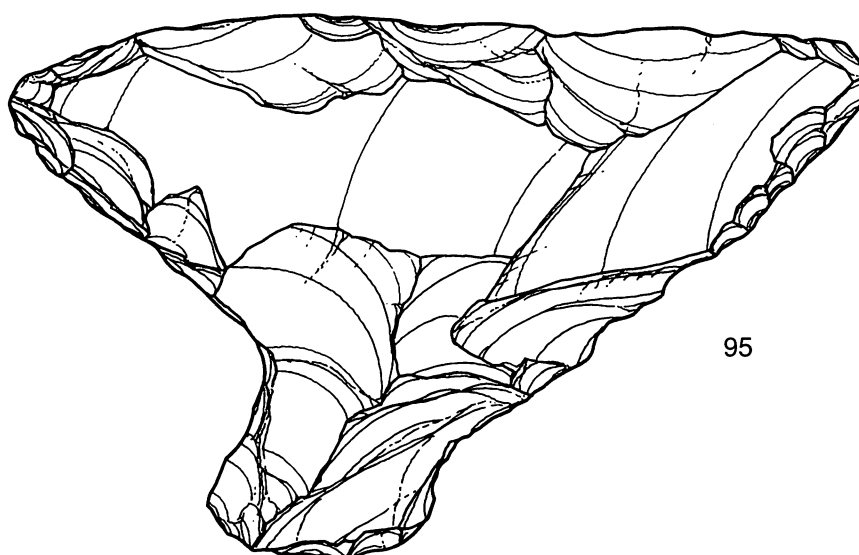

95



第152図 C区の石器 (11) (1/1)

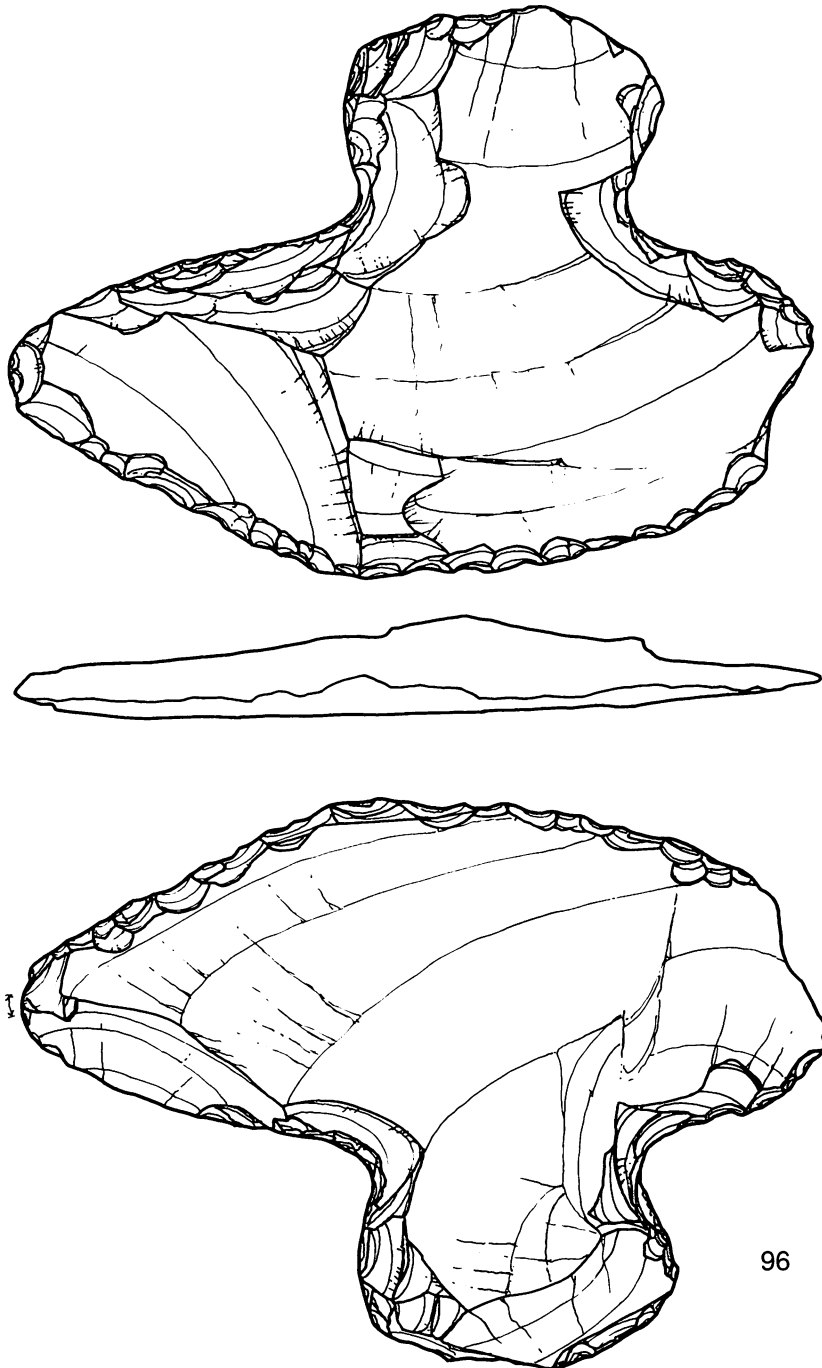

96



第153図 C区の石器 (12) (1/1)

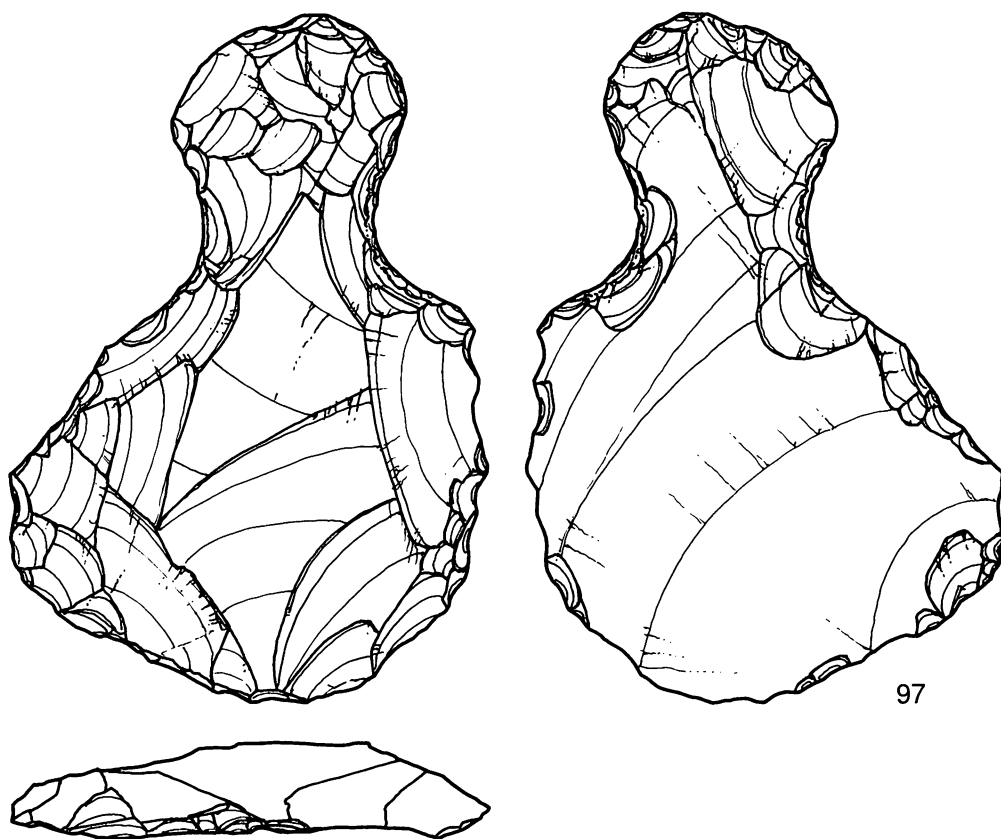

97

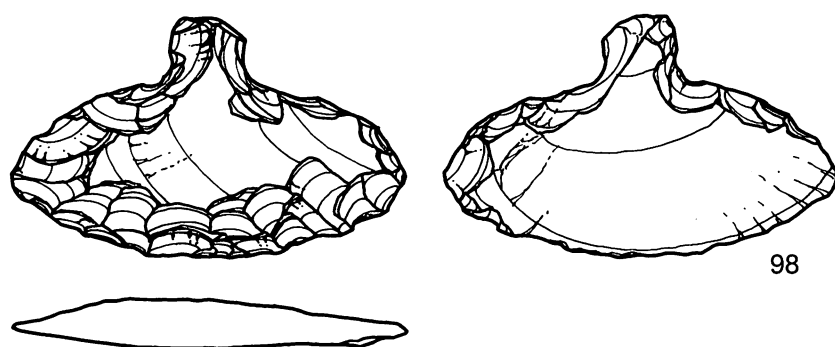

98



第154図 C区の石器 (13) (1/1)

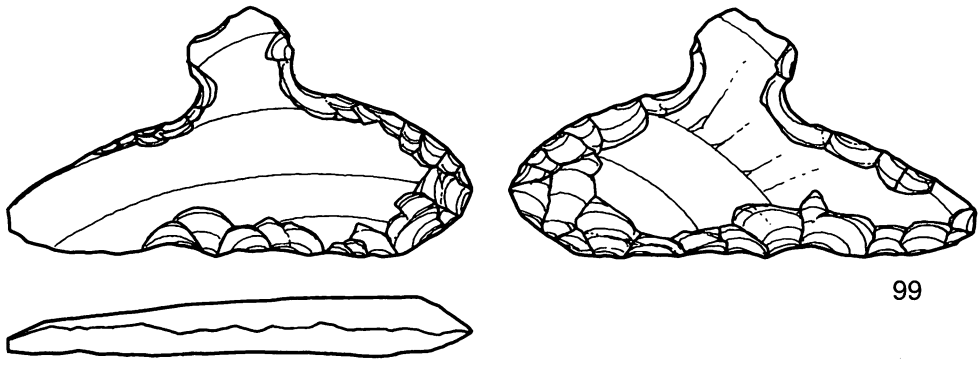

99

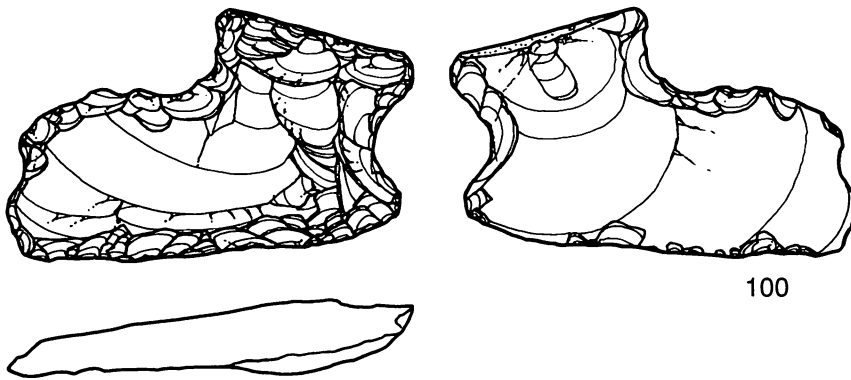

100

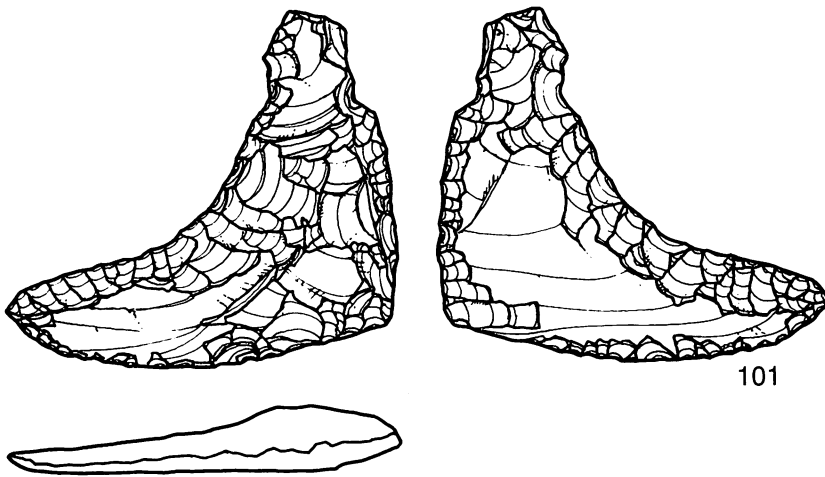

101



第155図 C区の石器 (14) (1/1)

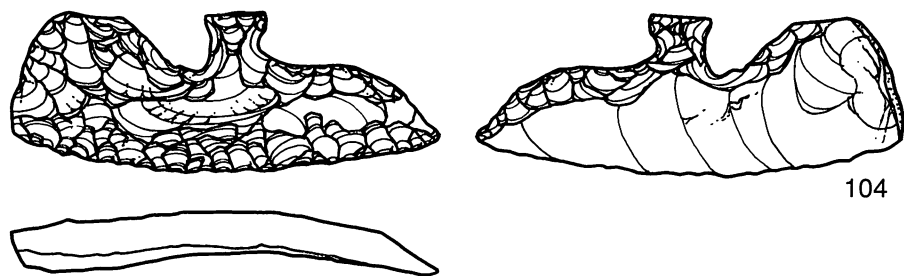
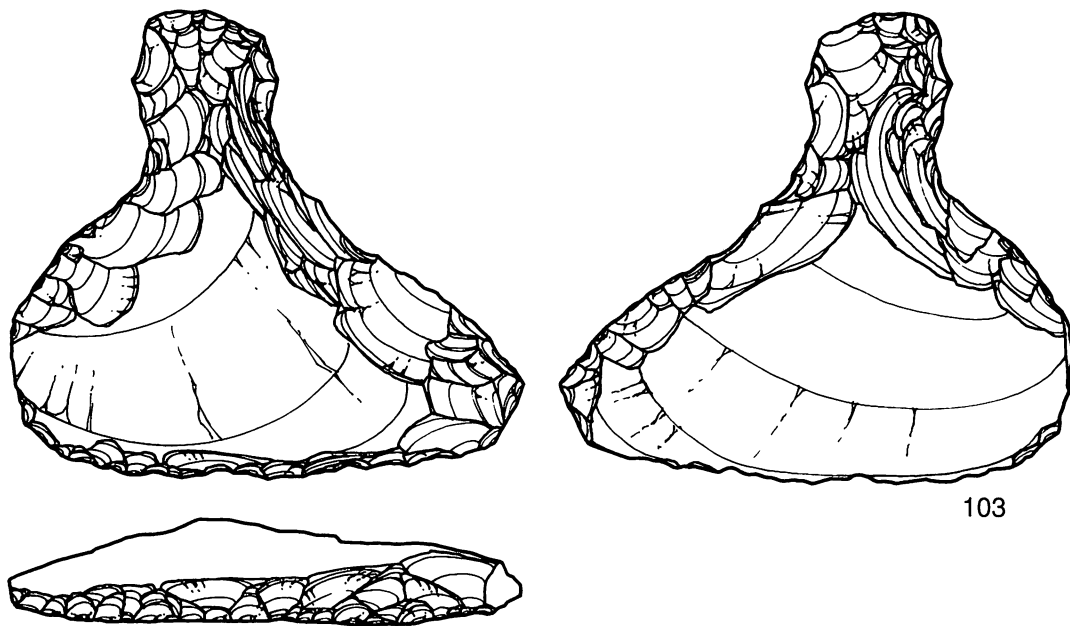
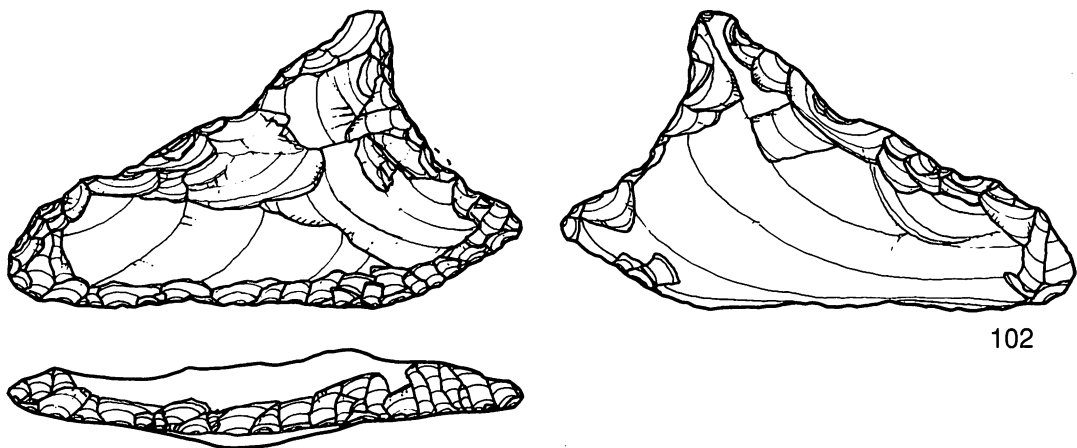

第156図 C区の石器 (15) (1/1)

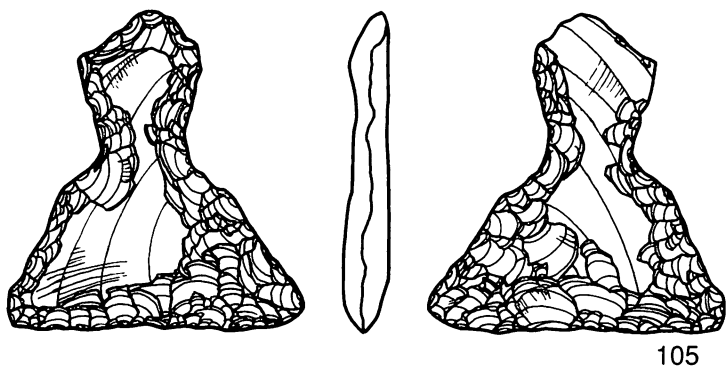

105

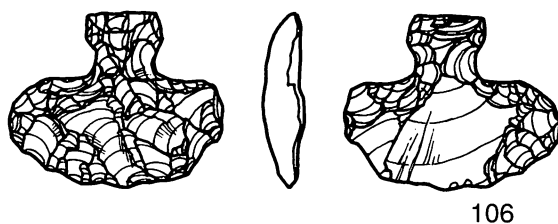

106

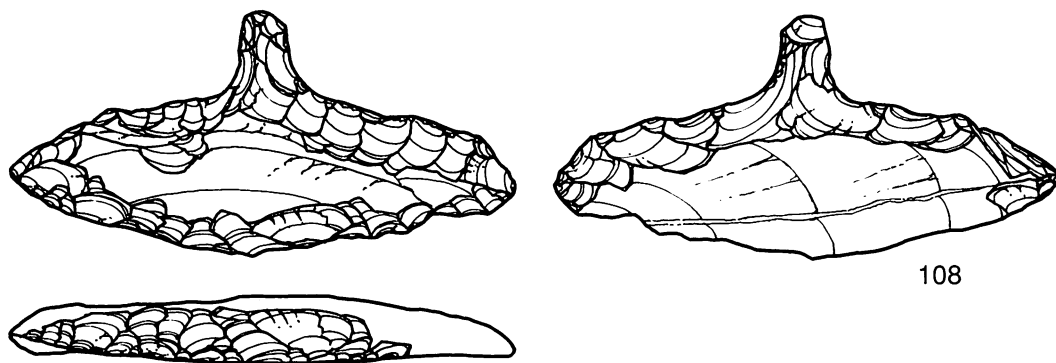

108

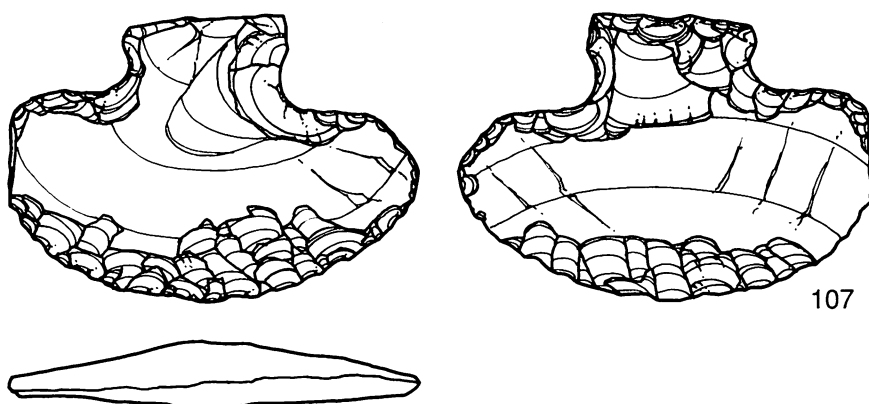

107



第157図 C区の石器 (16) (1/1)

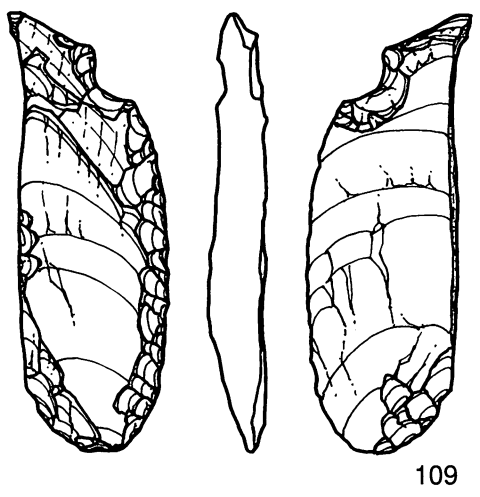

109

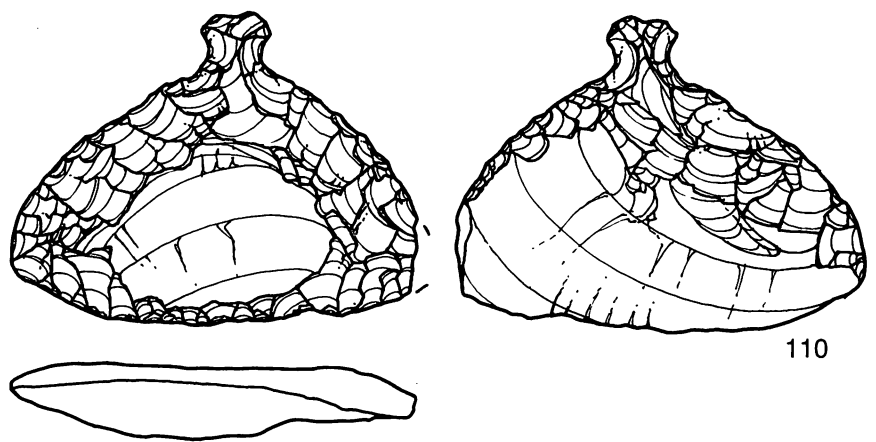

110

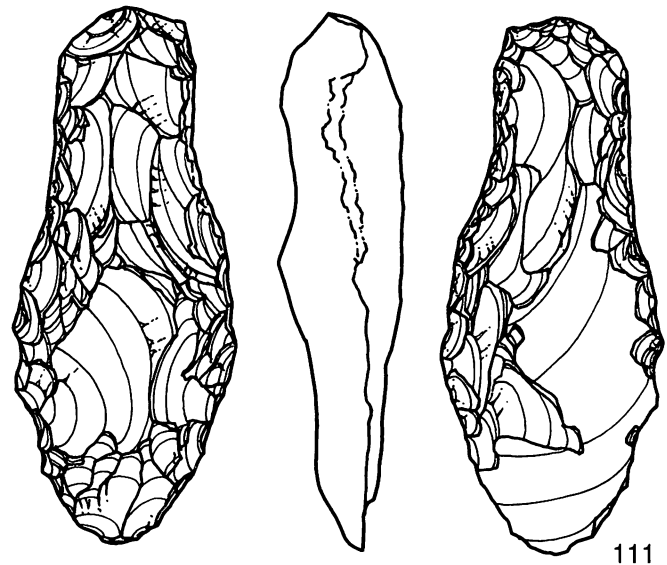

111



第158図 C区の石器 (17) (1/1)

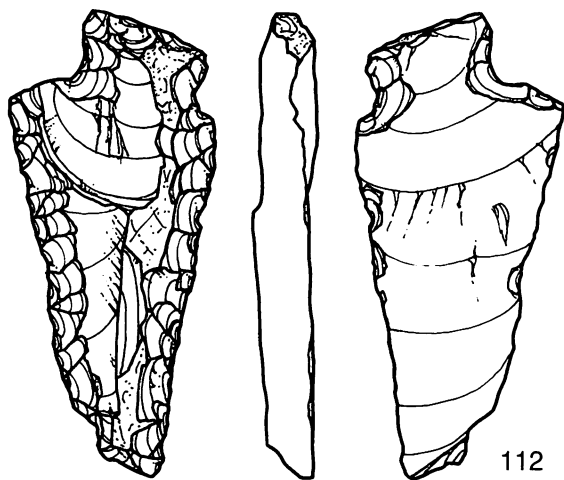

112

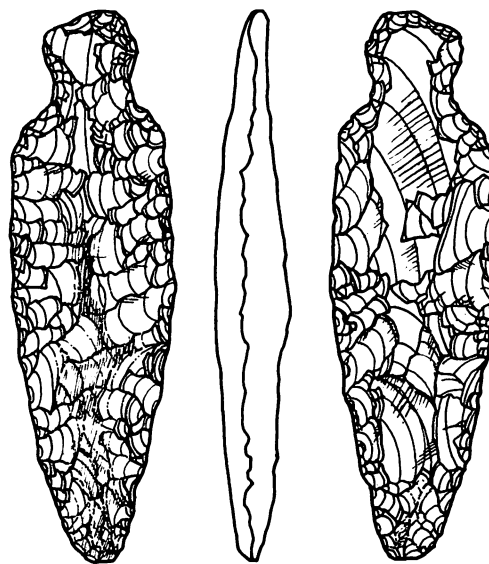

113

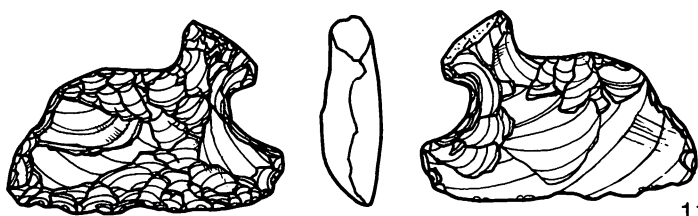

114

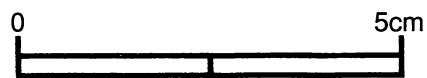

第159図 C区の石器 (18) (1/1)



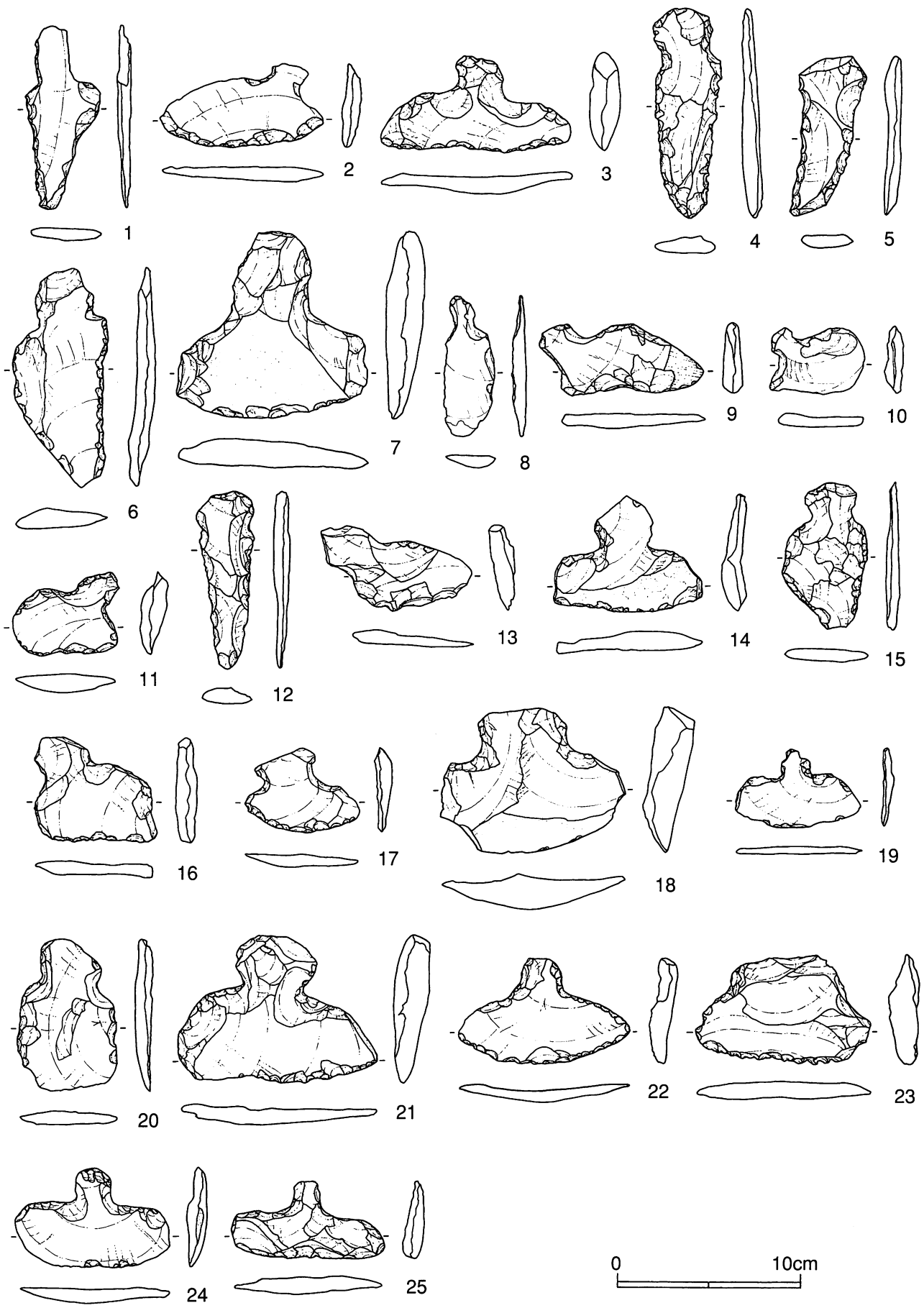

第160図 C区の石器 (大形石匙) (1/3)

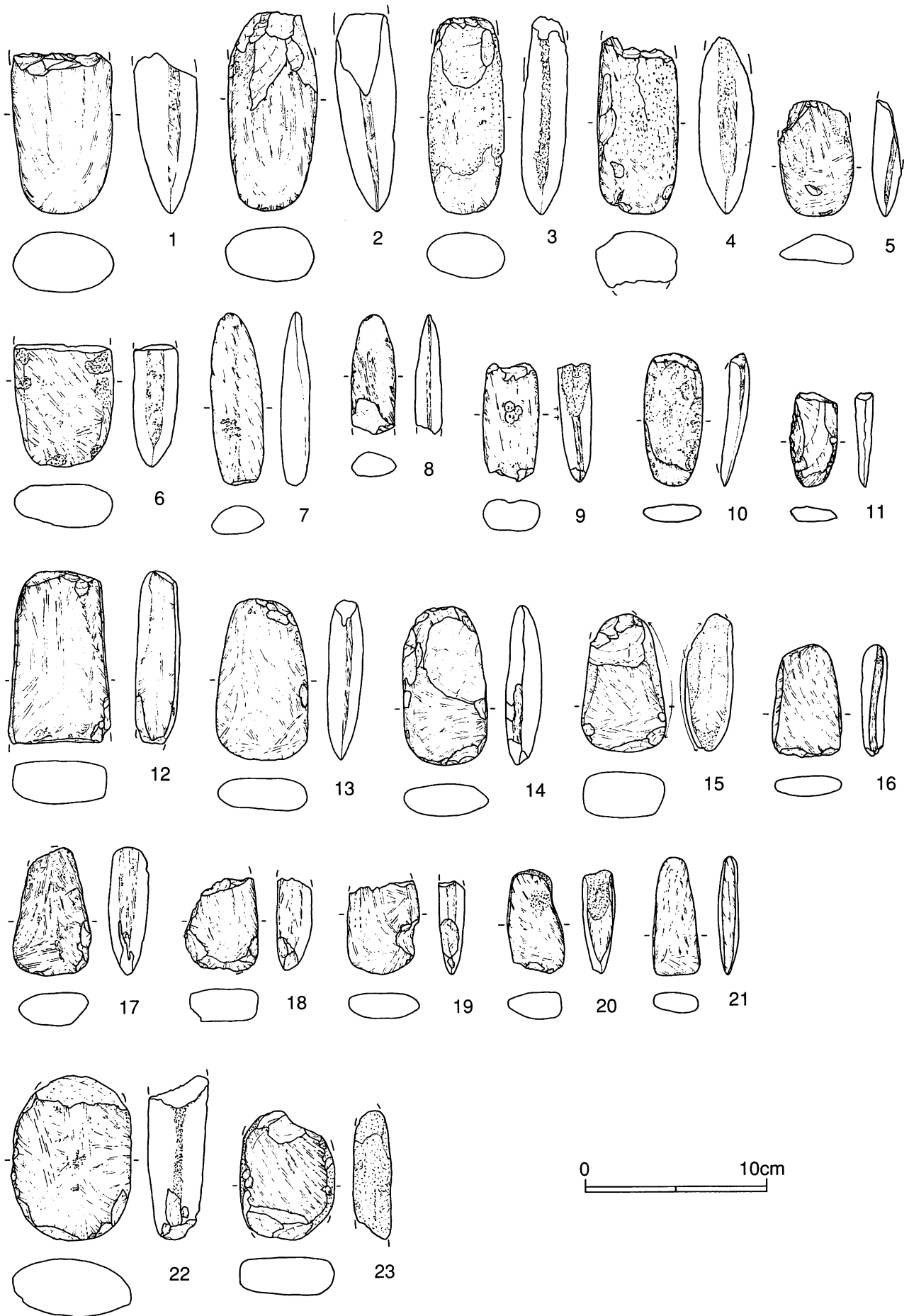

第161図 C区の石器（磨製石斧）（1）（1/3）

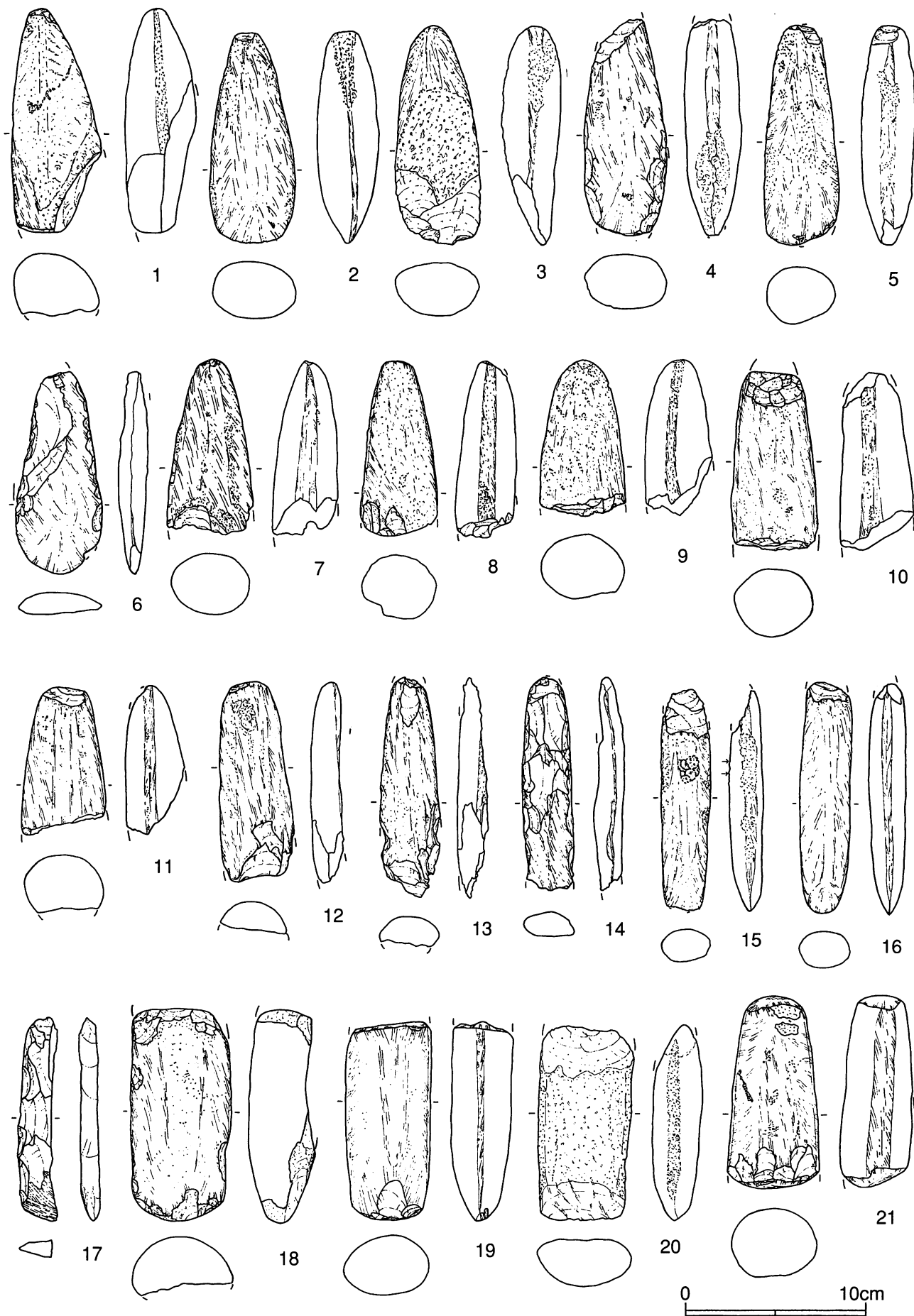

第162図 C区の石器（磨製石斧）（2）（1/3）

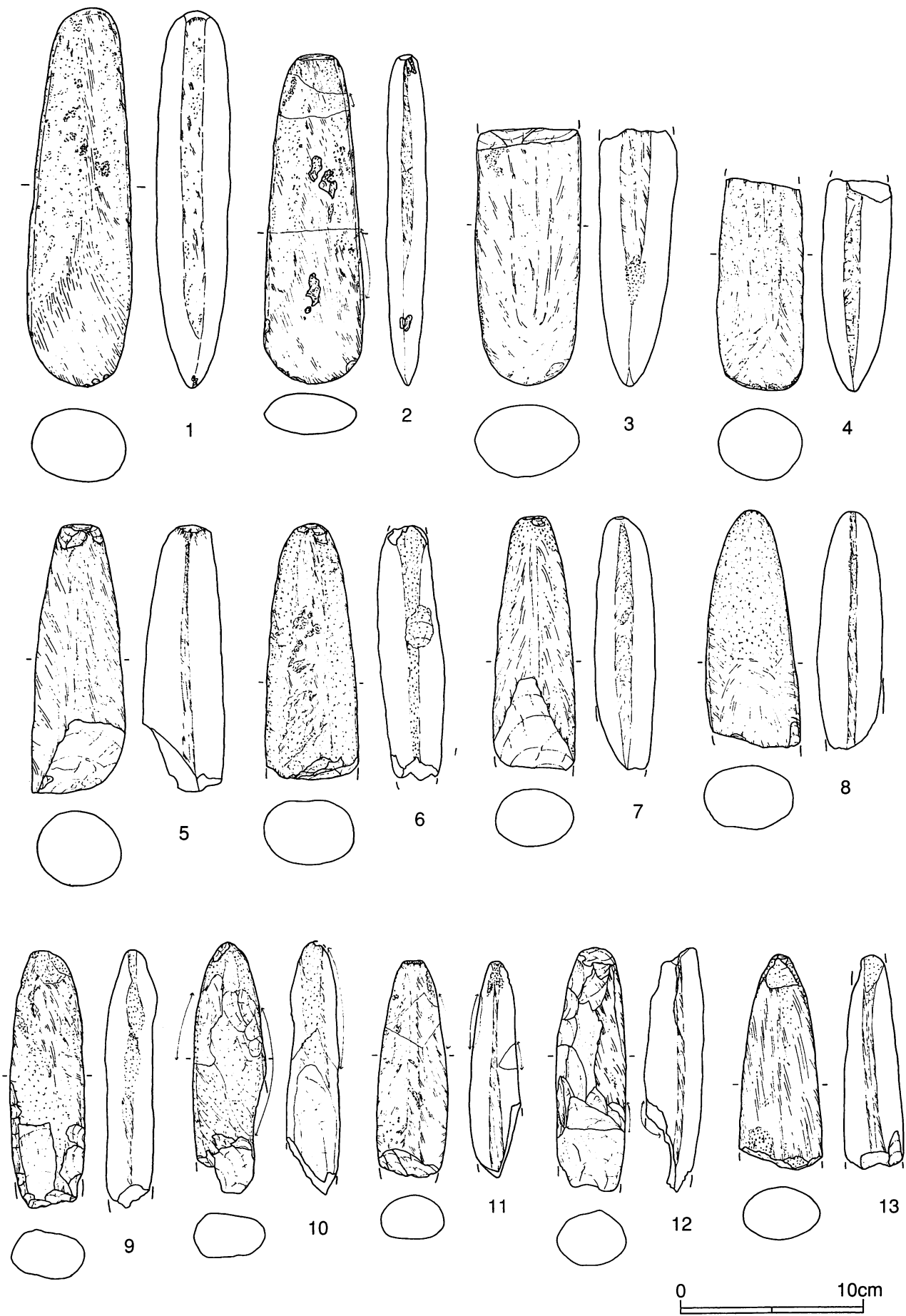

第163図 C区の石器（磨製石斧）（3）（1/3）

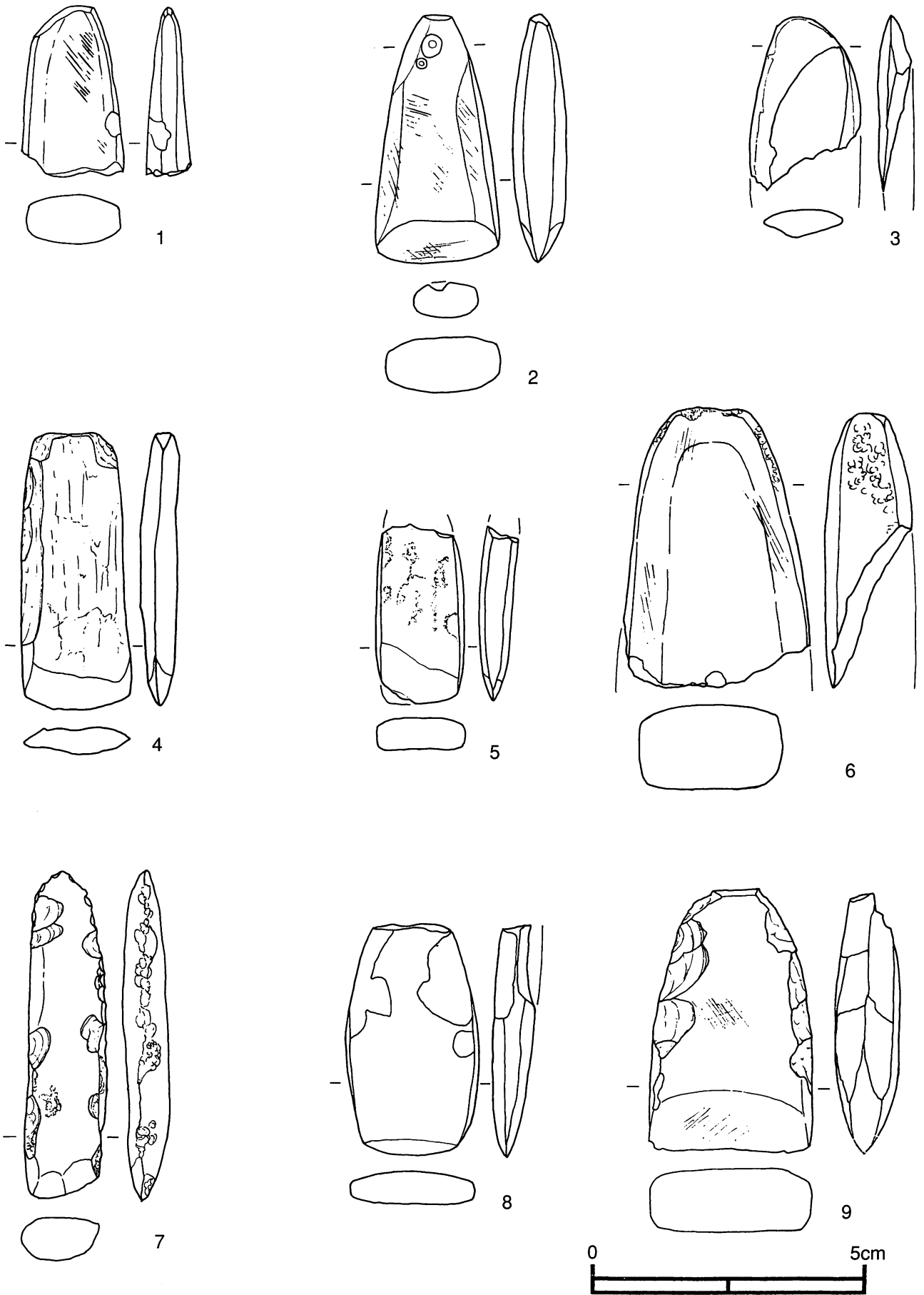

第164図 A・C区の石器（小形磨製石斧）（1/1）

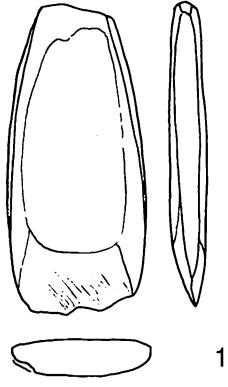

1

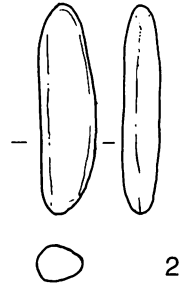

2

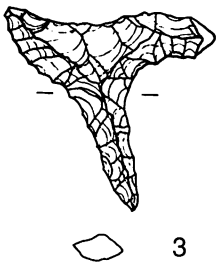

3

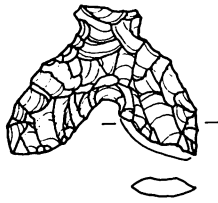

4

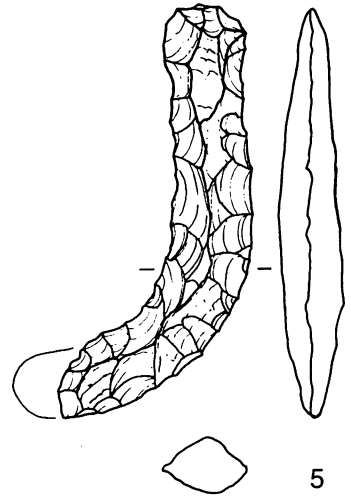

5

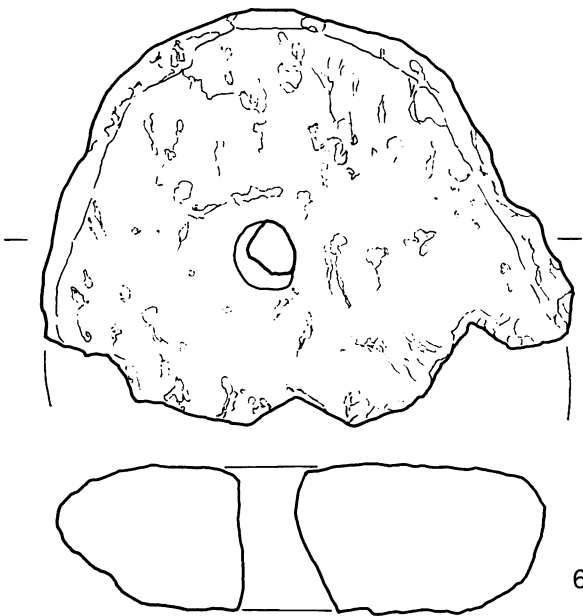

6

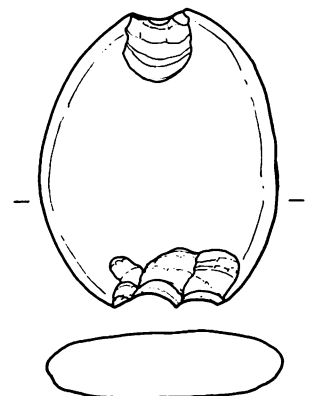

7



第165図 C・D区の石器（小形磨製石斧、その他の石器）

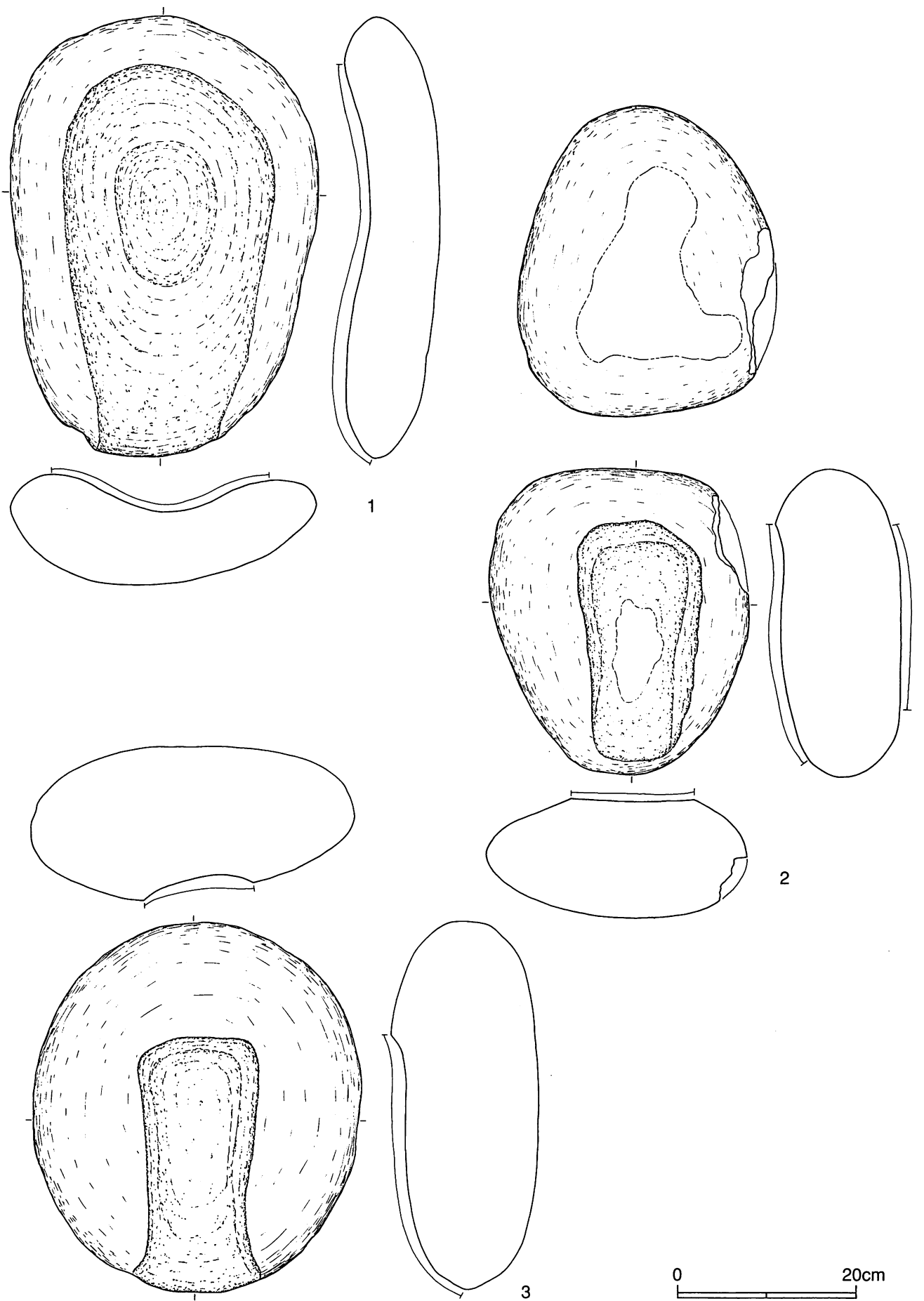

第166図 C・E区の石器（石皿）（1/6）

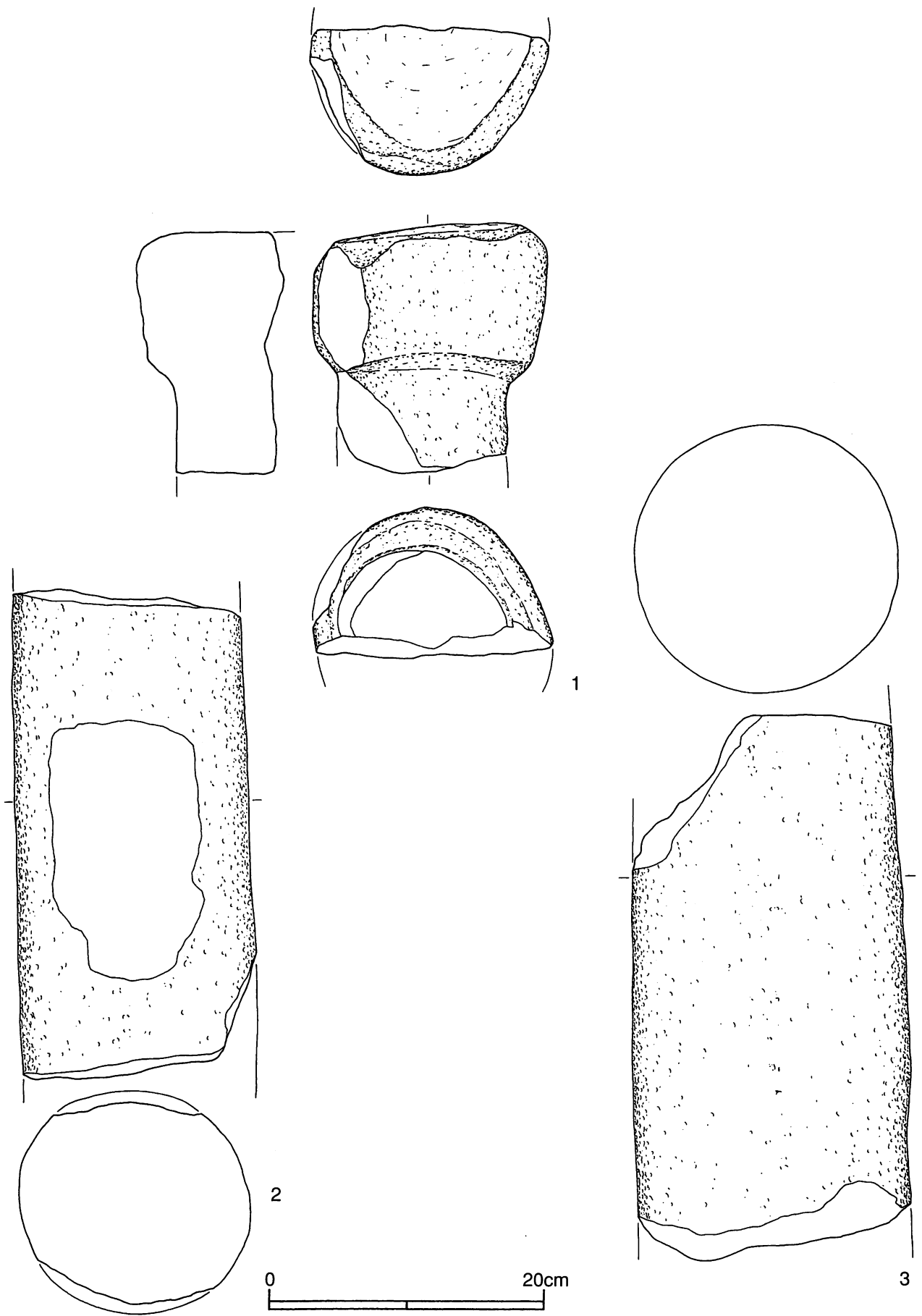

第167図 C区の石器（石棒）（1/4）



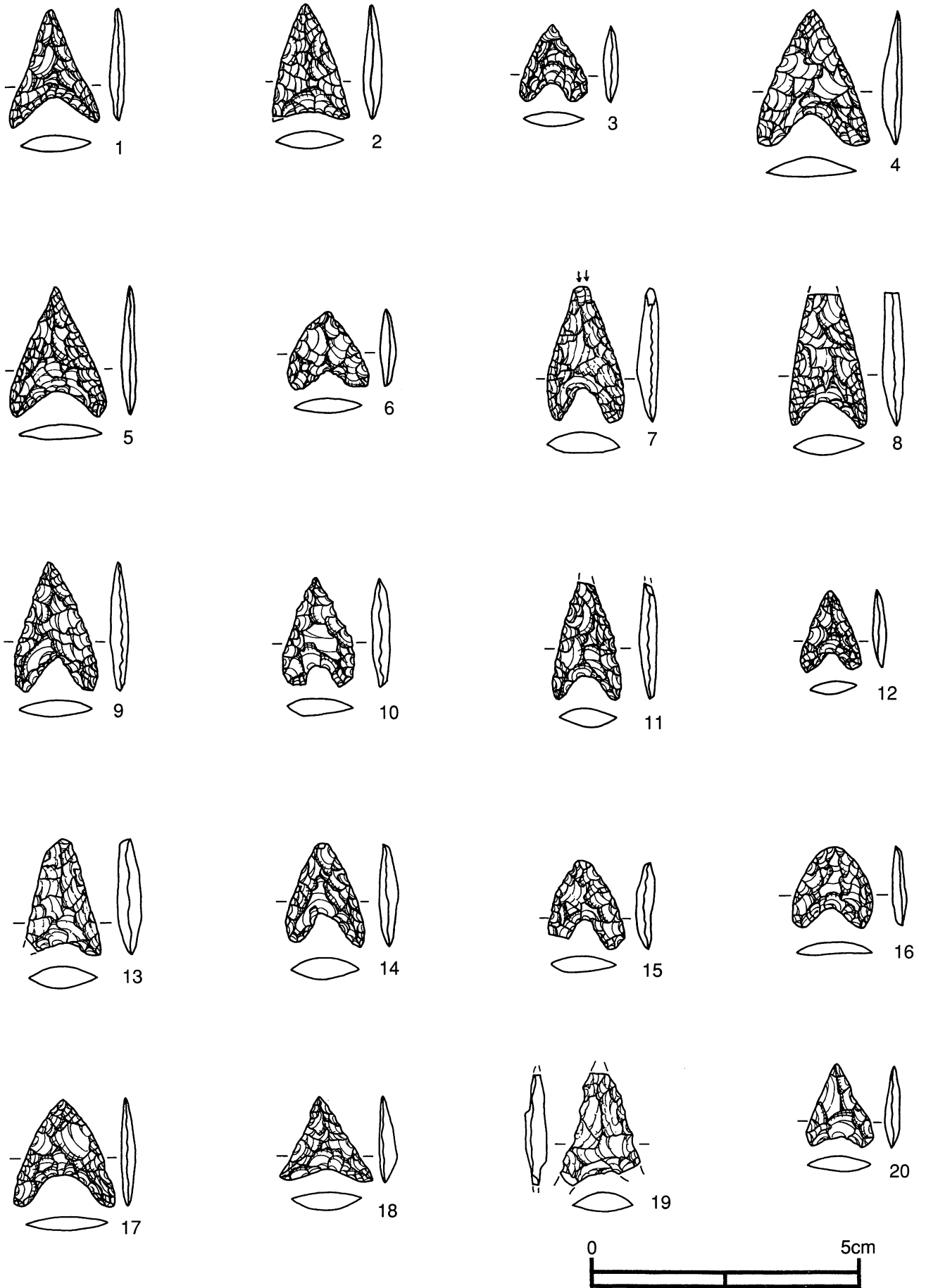

第168図 I区の石器(石鏃)(1)(1/1)

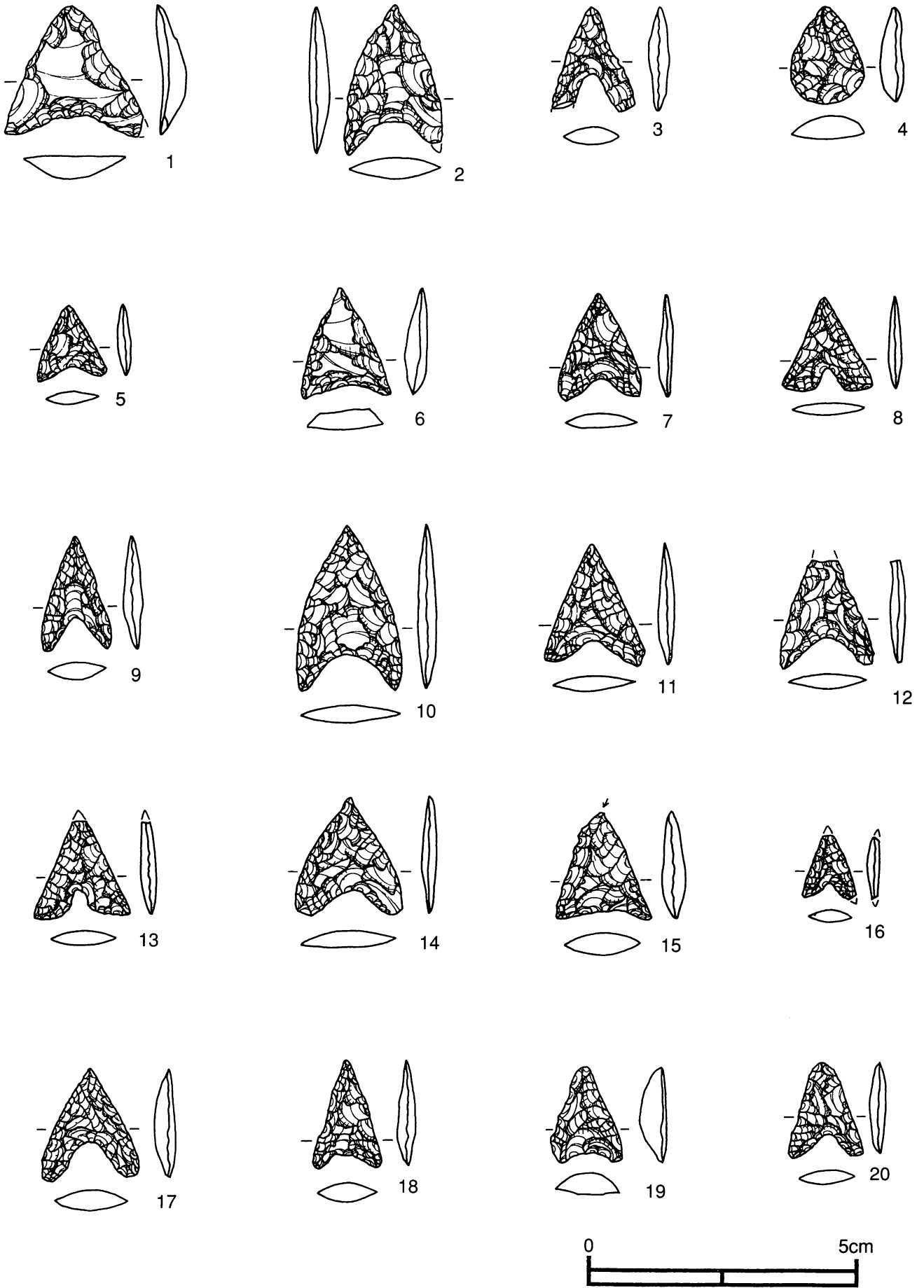

第169図 I区の石器（石鏃）（2）（1/1）

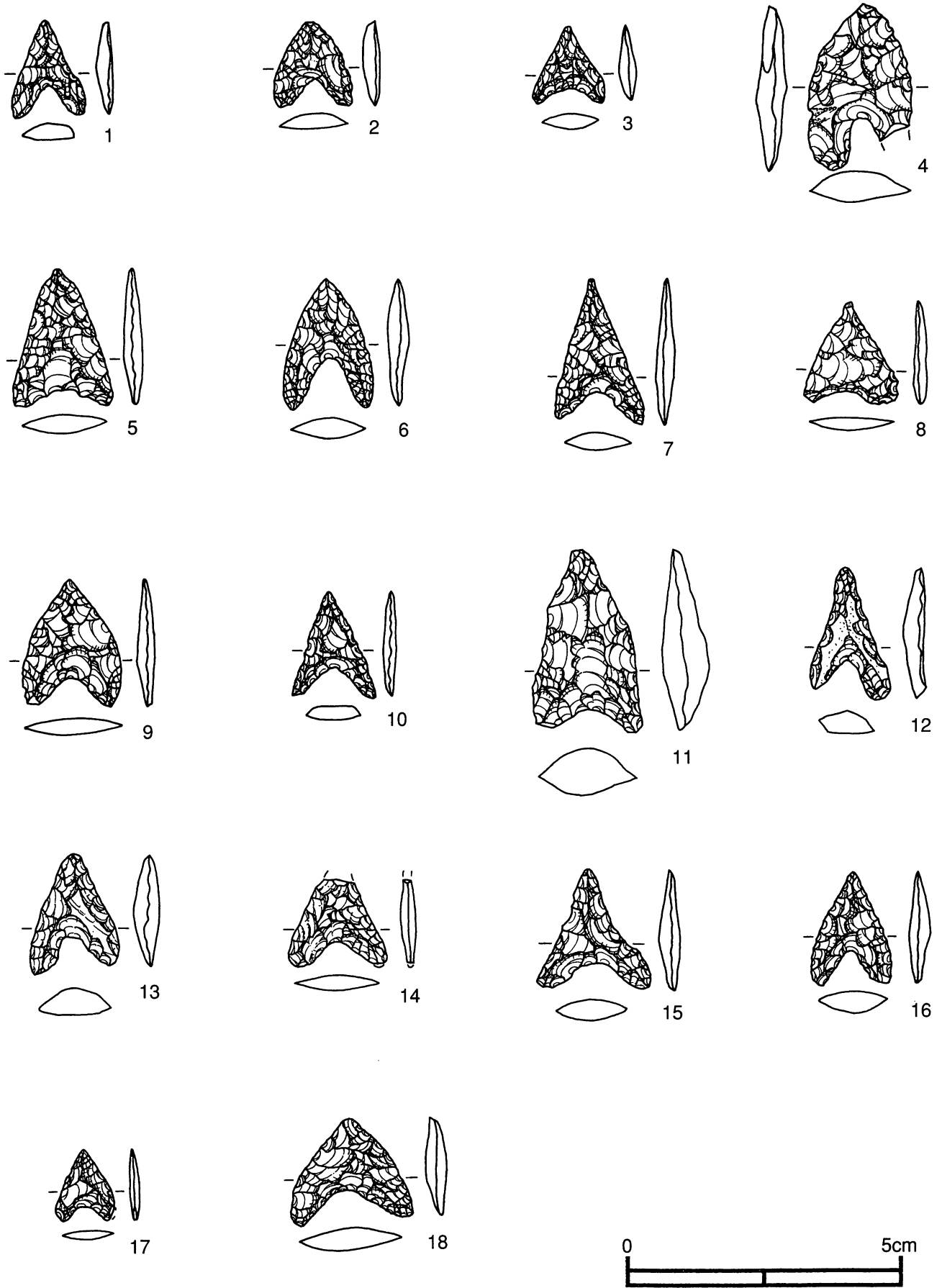

第170図 I区の石器(石鏃)(3)(1/1)

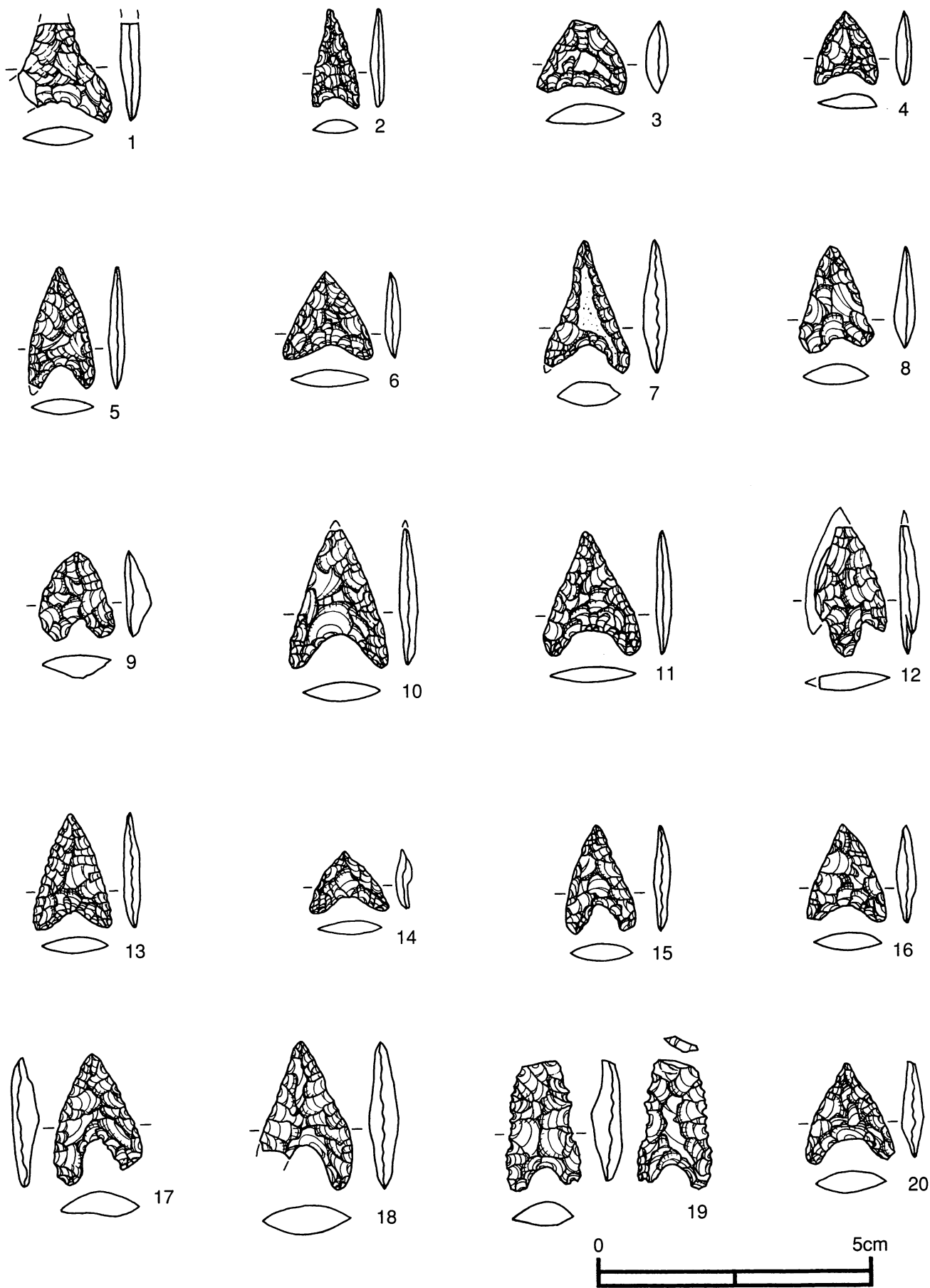

第171図 I区の石器(石鏃)(4)(1/1)

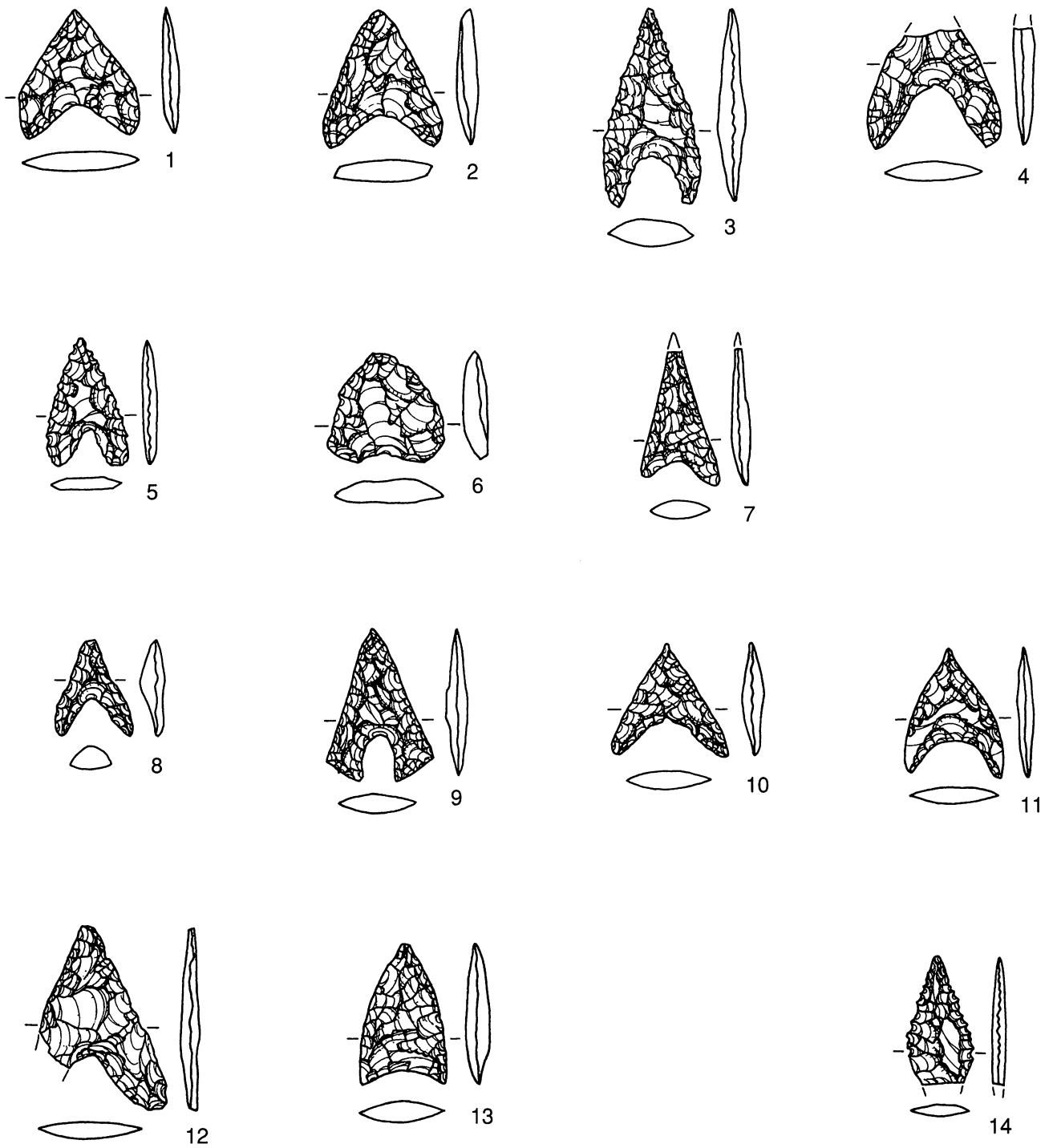

第172図 I区の石器(石鏃)(5)(1/1)

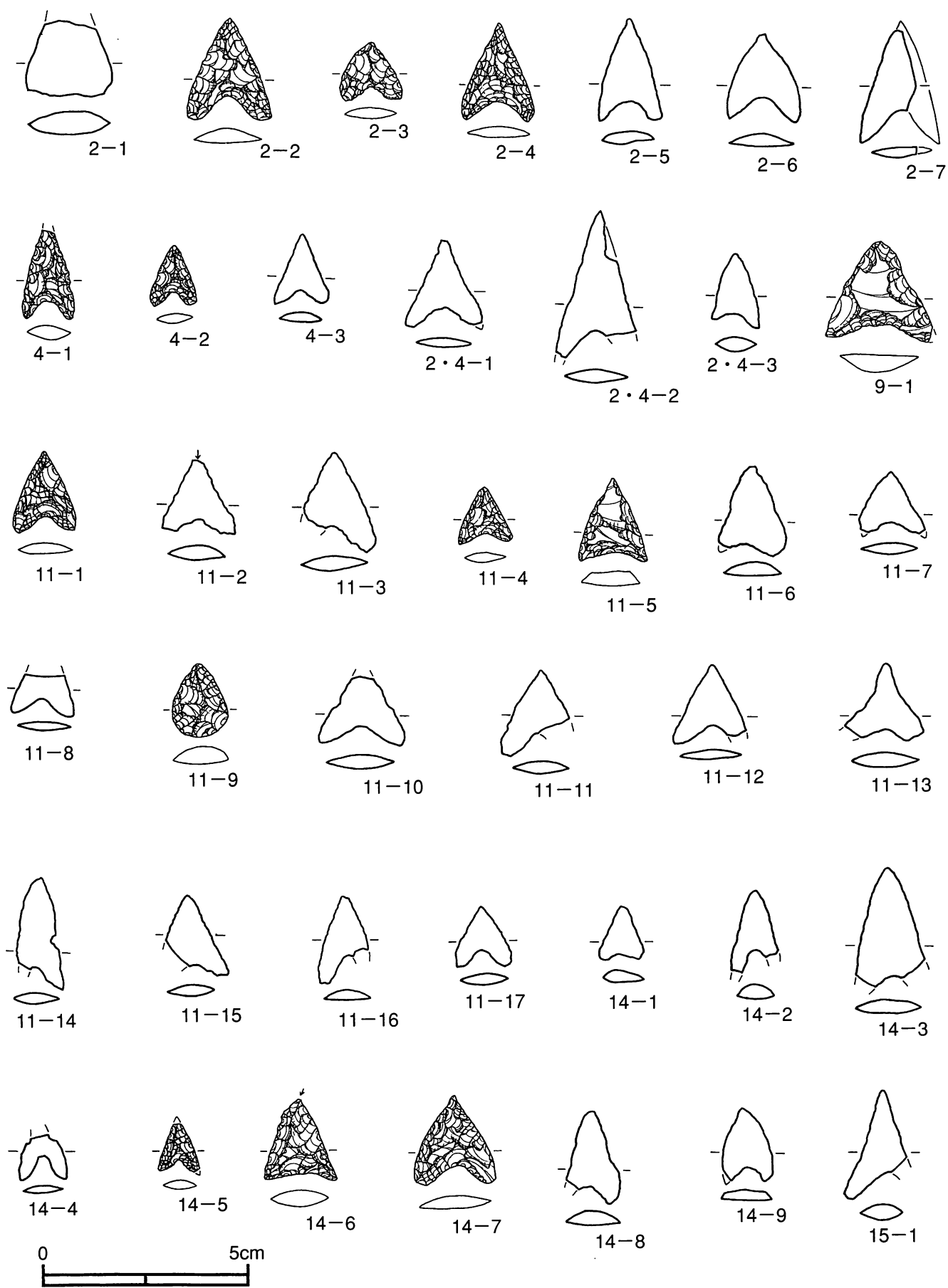

第173図 I区の石器(石鏃)(6—諸磯式期)(3/4)

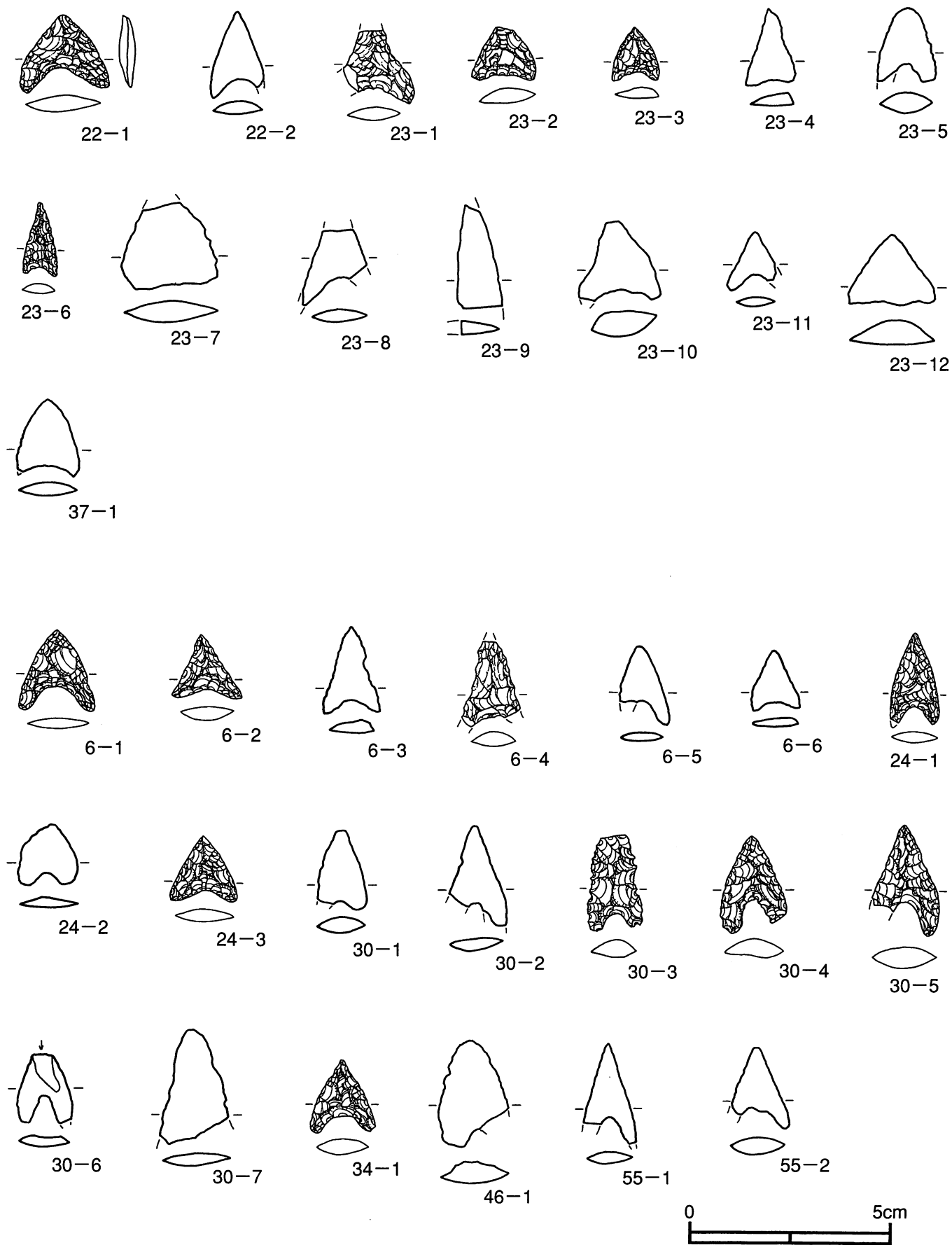

第174図 I区の石器(石鏃)(7-諸磯式期(上3段)、五領ヶ台式期(下3段))(3/4)

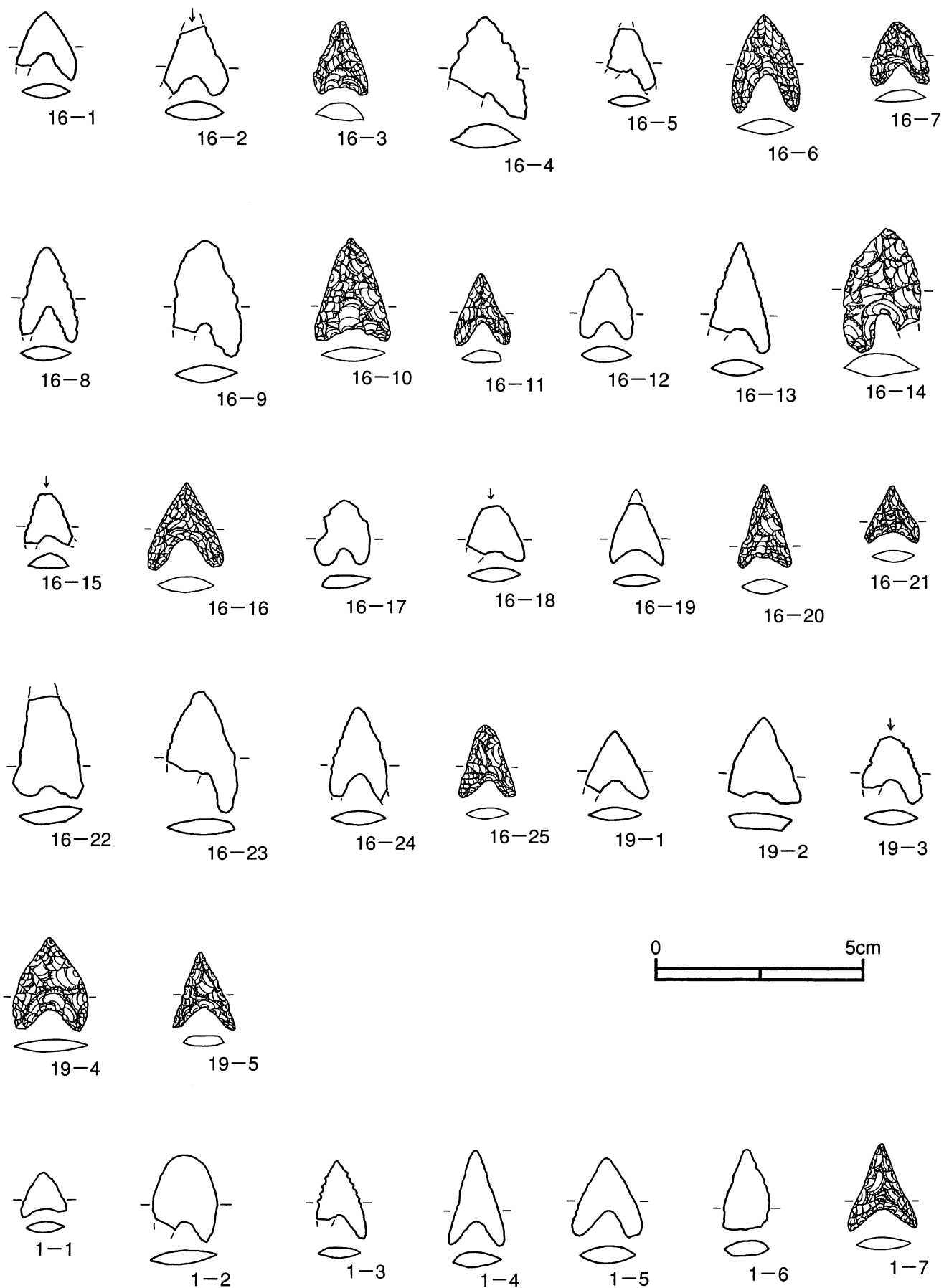

第175図 I区の石器（石鏃）（8—貉沢式期（上5段）、新道式期（下1段））（3/4）



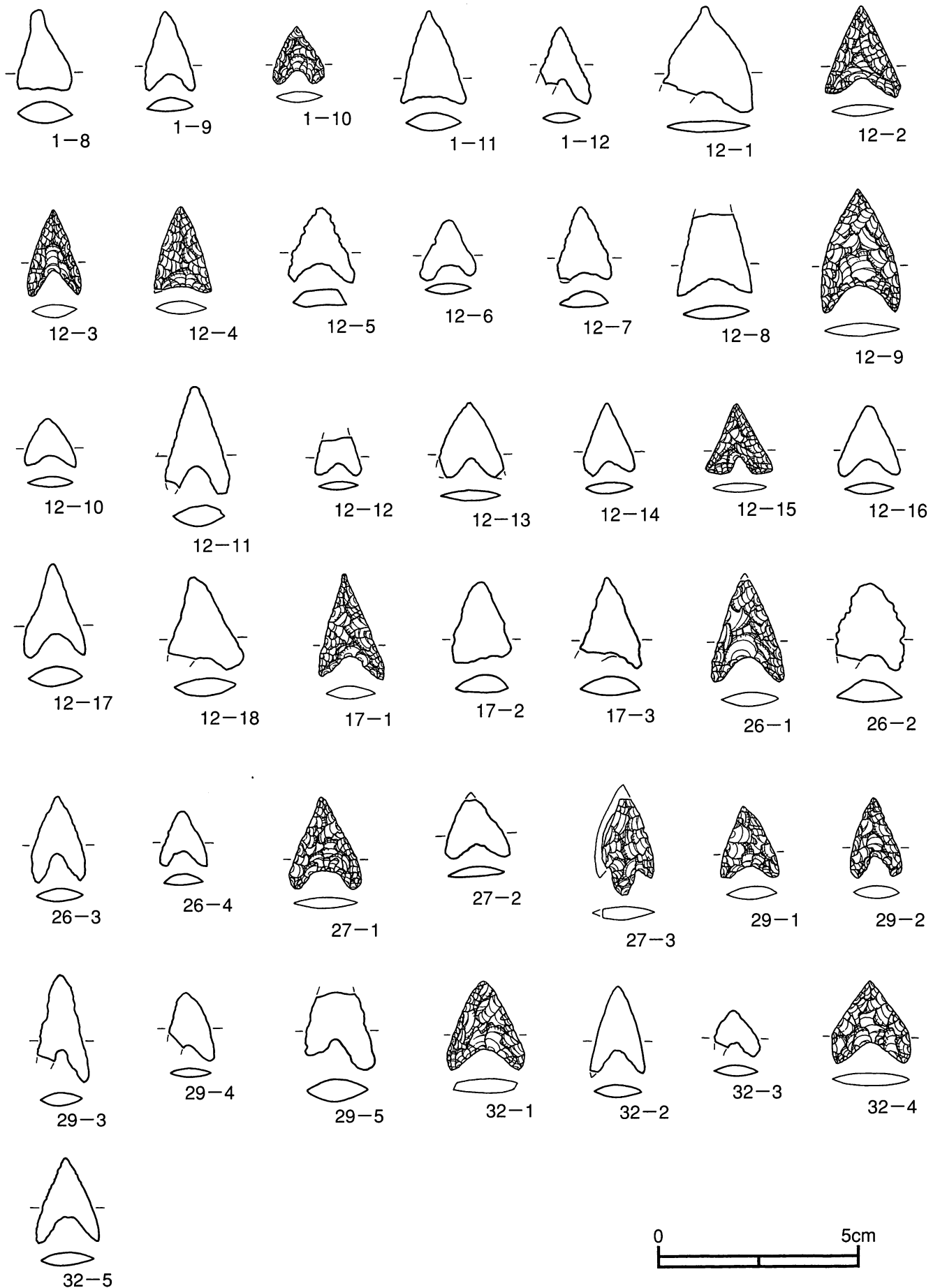

第176図 I区の石器（石鏃）（9—新道式期）（3/4）

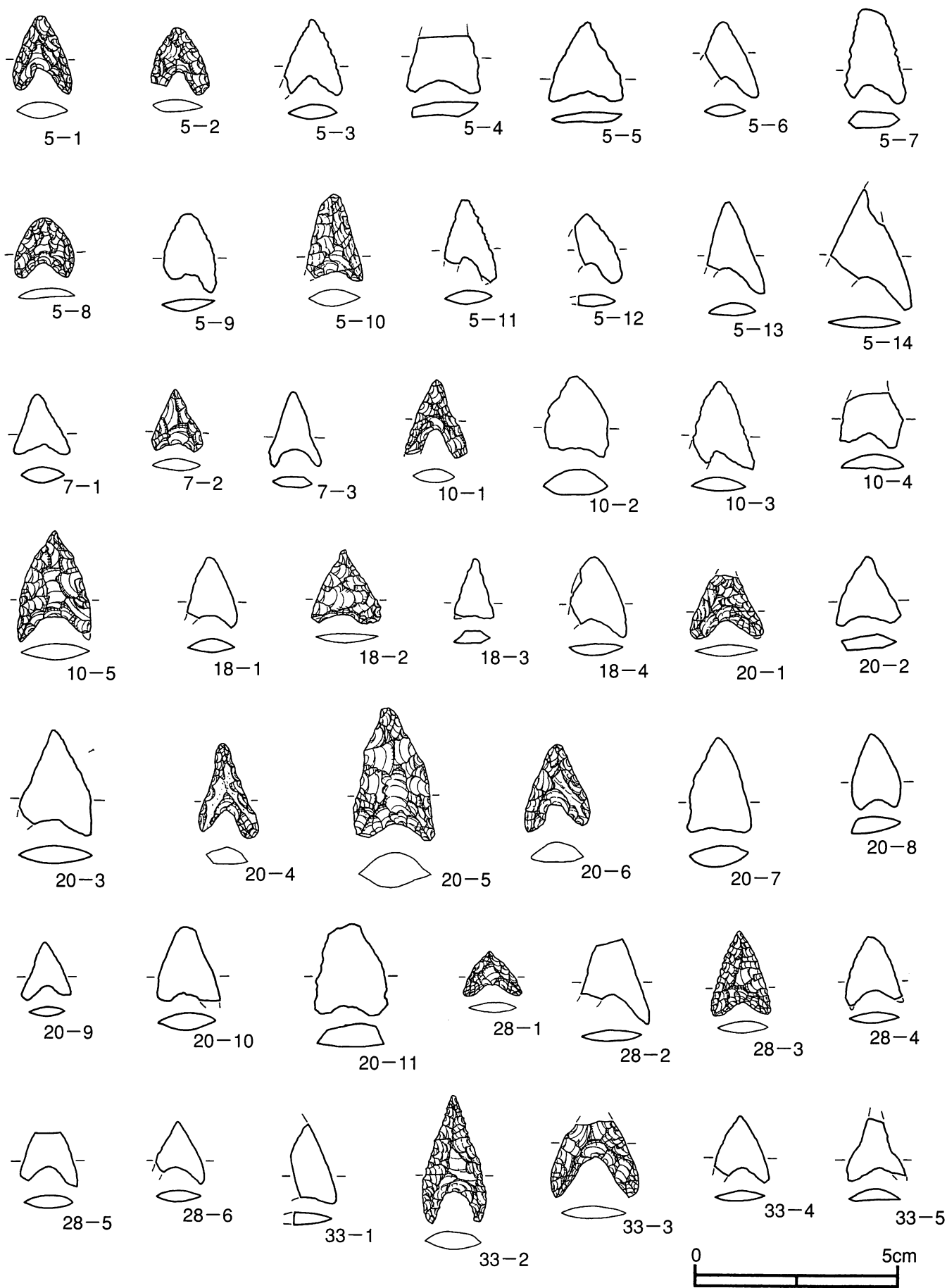

第177図 I区の石器（石鏃10-藤内式期）（3/4）

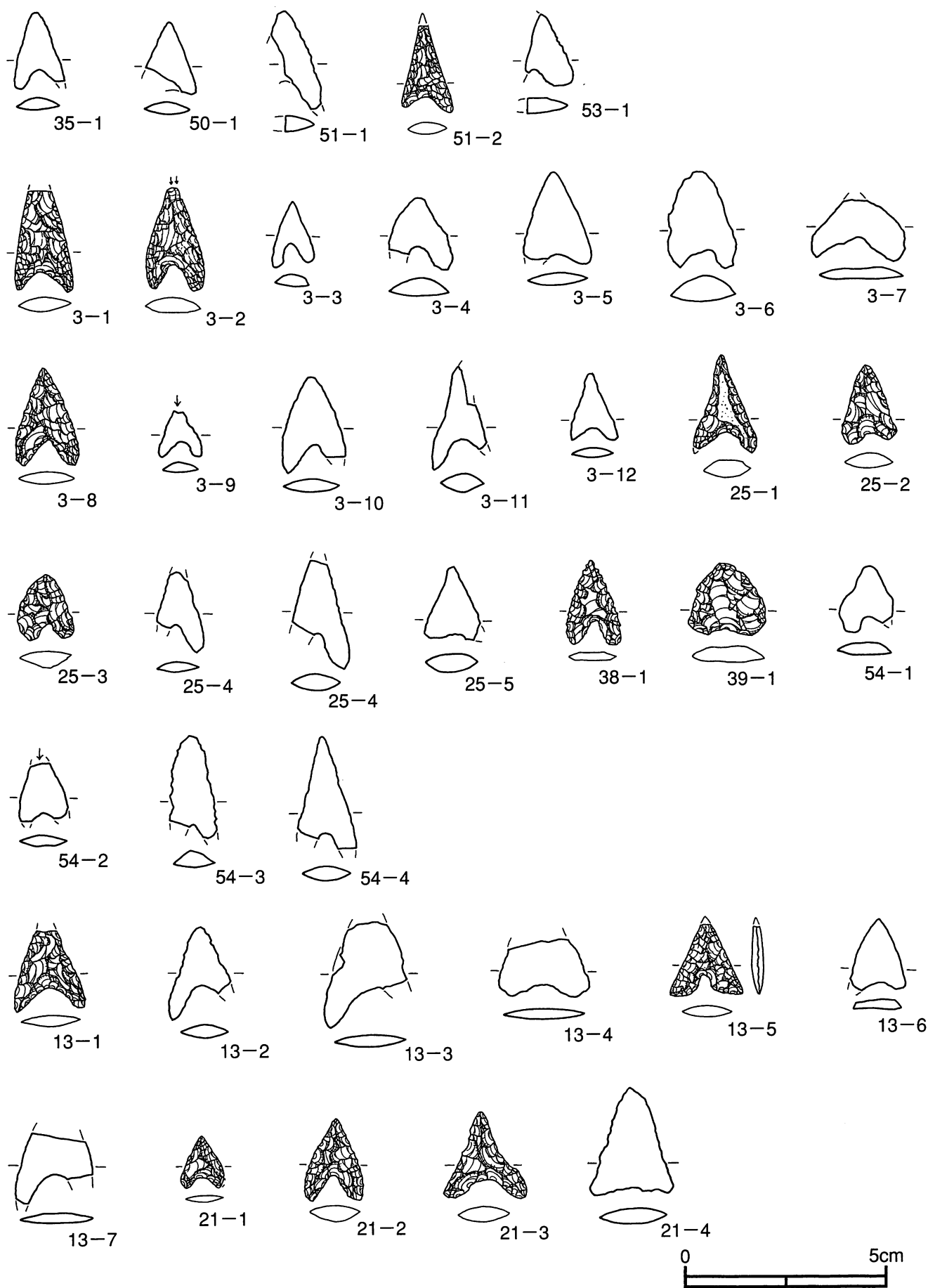

第178図 I区の石器(石鏃)(11-藤内式期(上1段)、井戸尻式期(中4段)、曾利式期(下2段))(3/4)

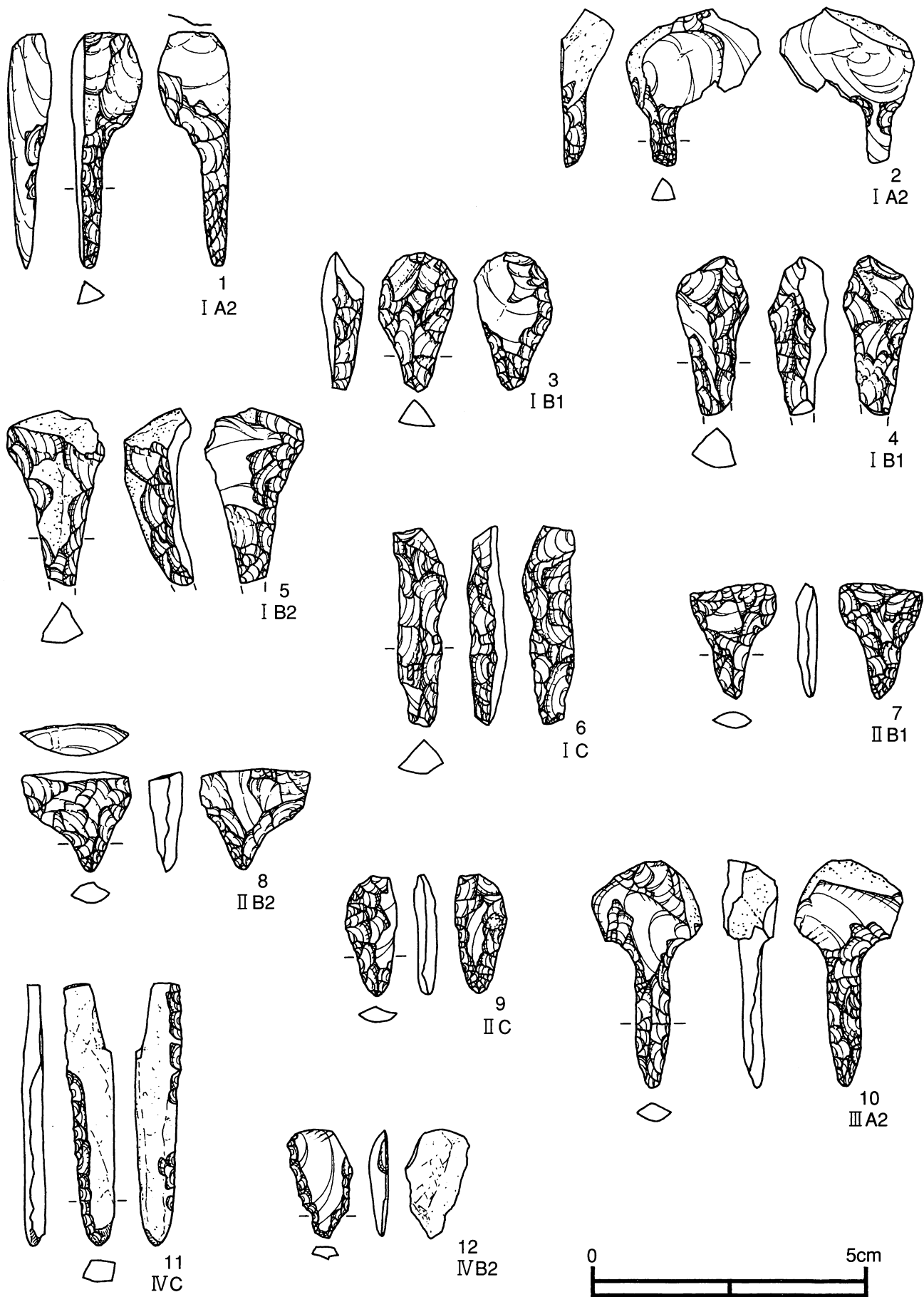

第179図 I区の石器(石錐)(1-諸磯式期)(1/1)

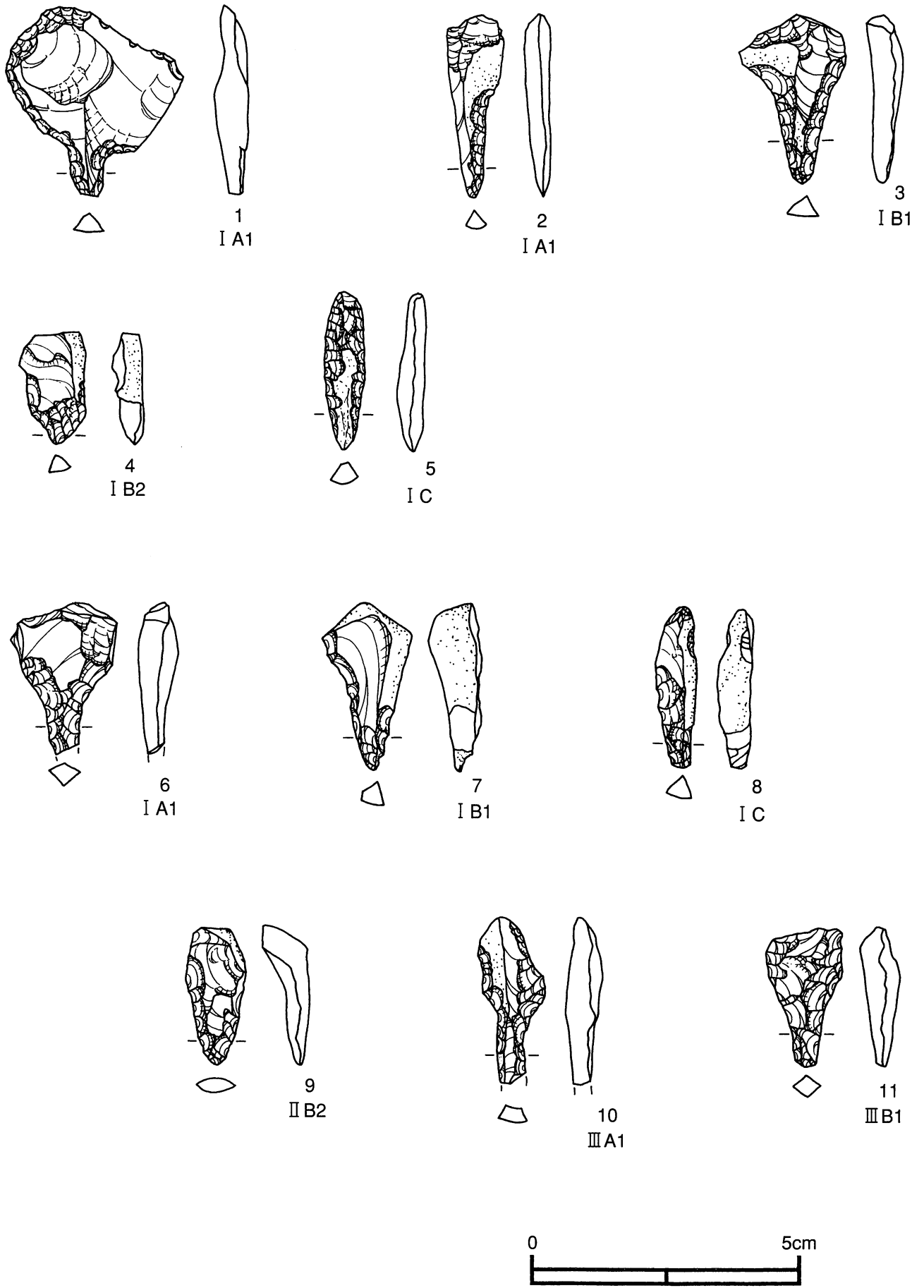

第180図 I区の石器（石錐）（2—五領ヶ台式期（上2段）、貉沢式期（下2段））（1/1）

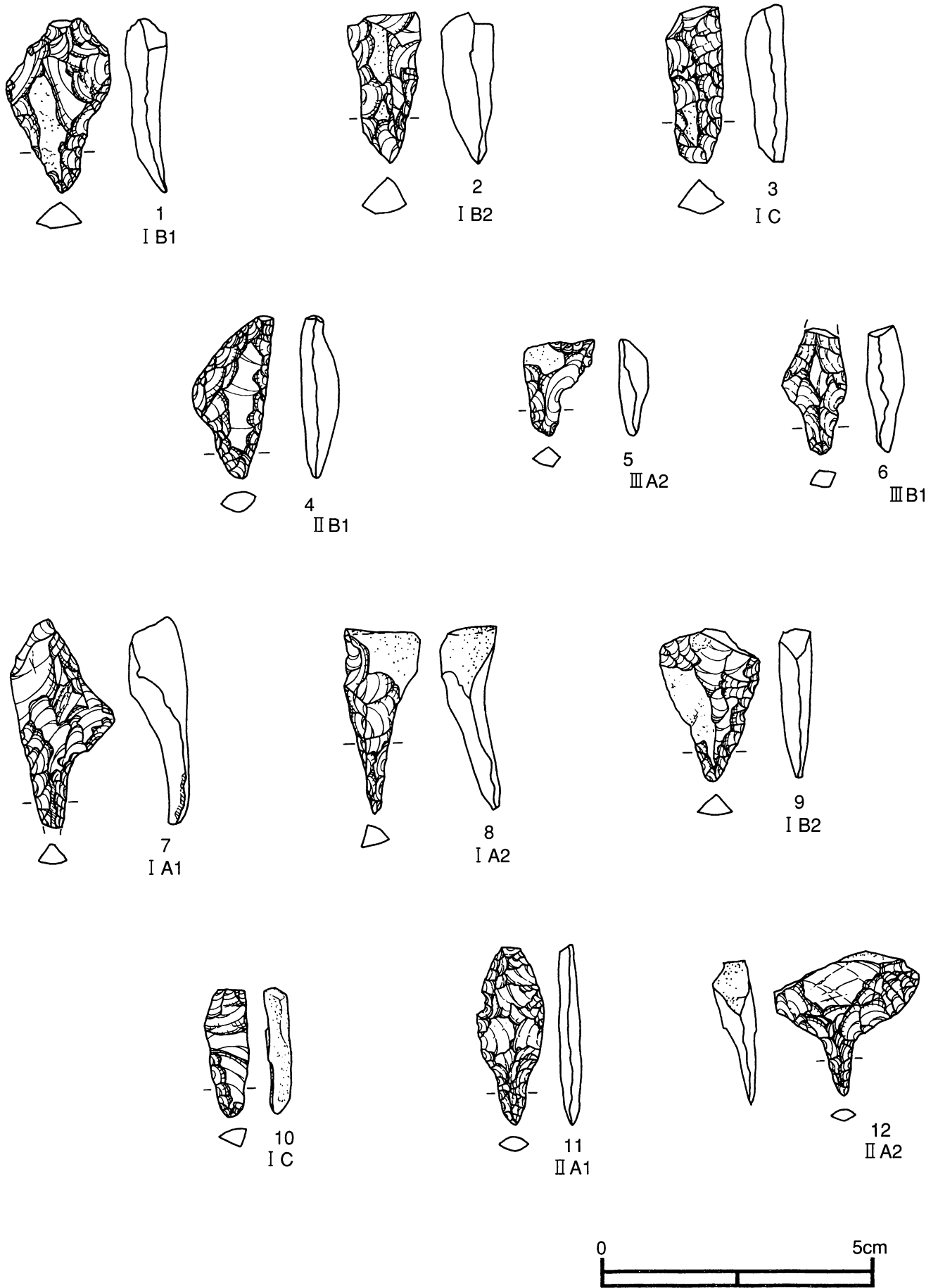

第181図 I区の石器（石錐3—新道式期（上2段）、藤内式期（下3段））（1/1）

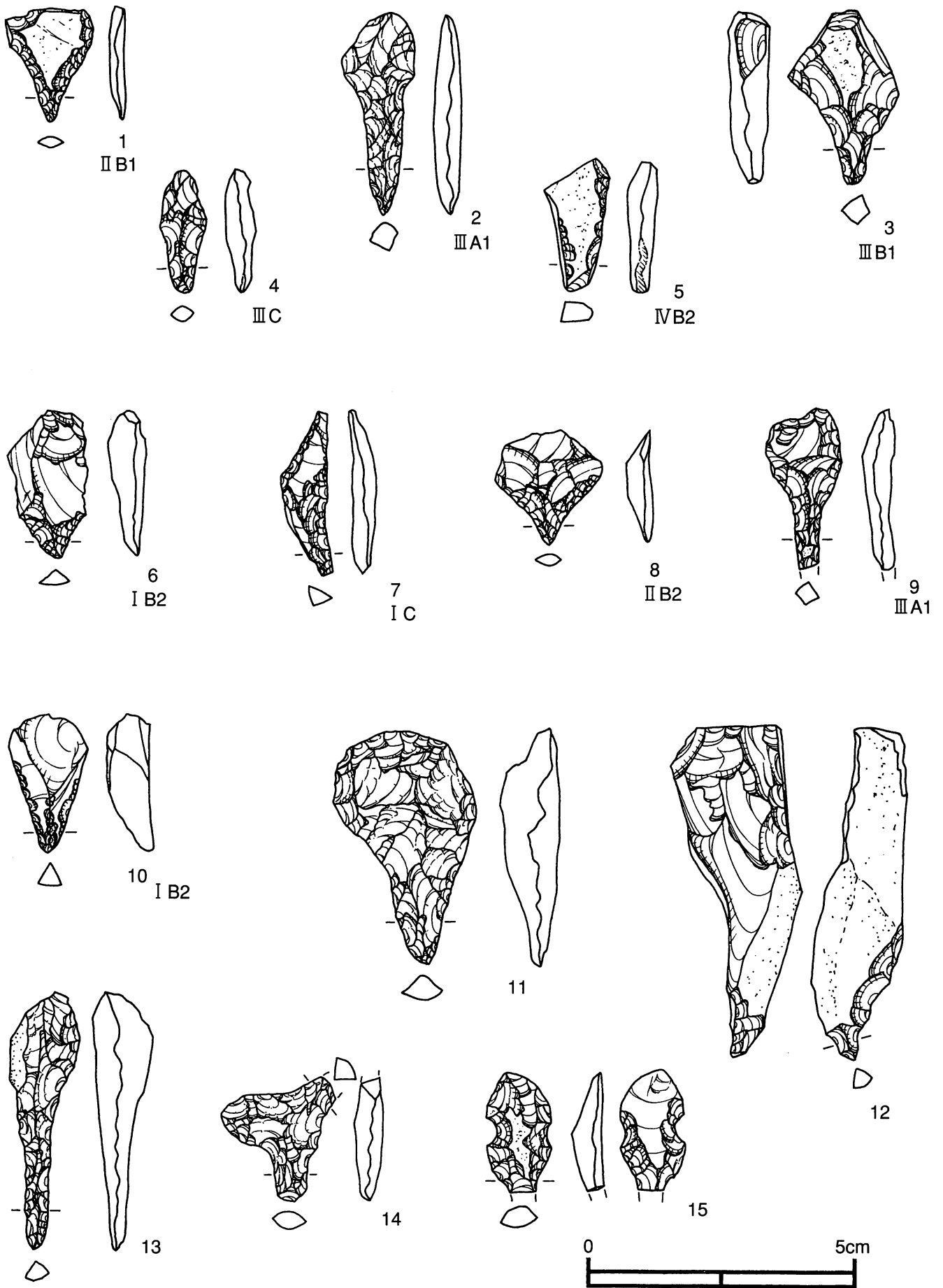

第182図 I区の石器(石錐)(4-藤内式期(上2段)、井戸尻式期(6~9)、曾利式期(10)、土坑出土(11~15))(1/1)

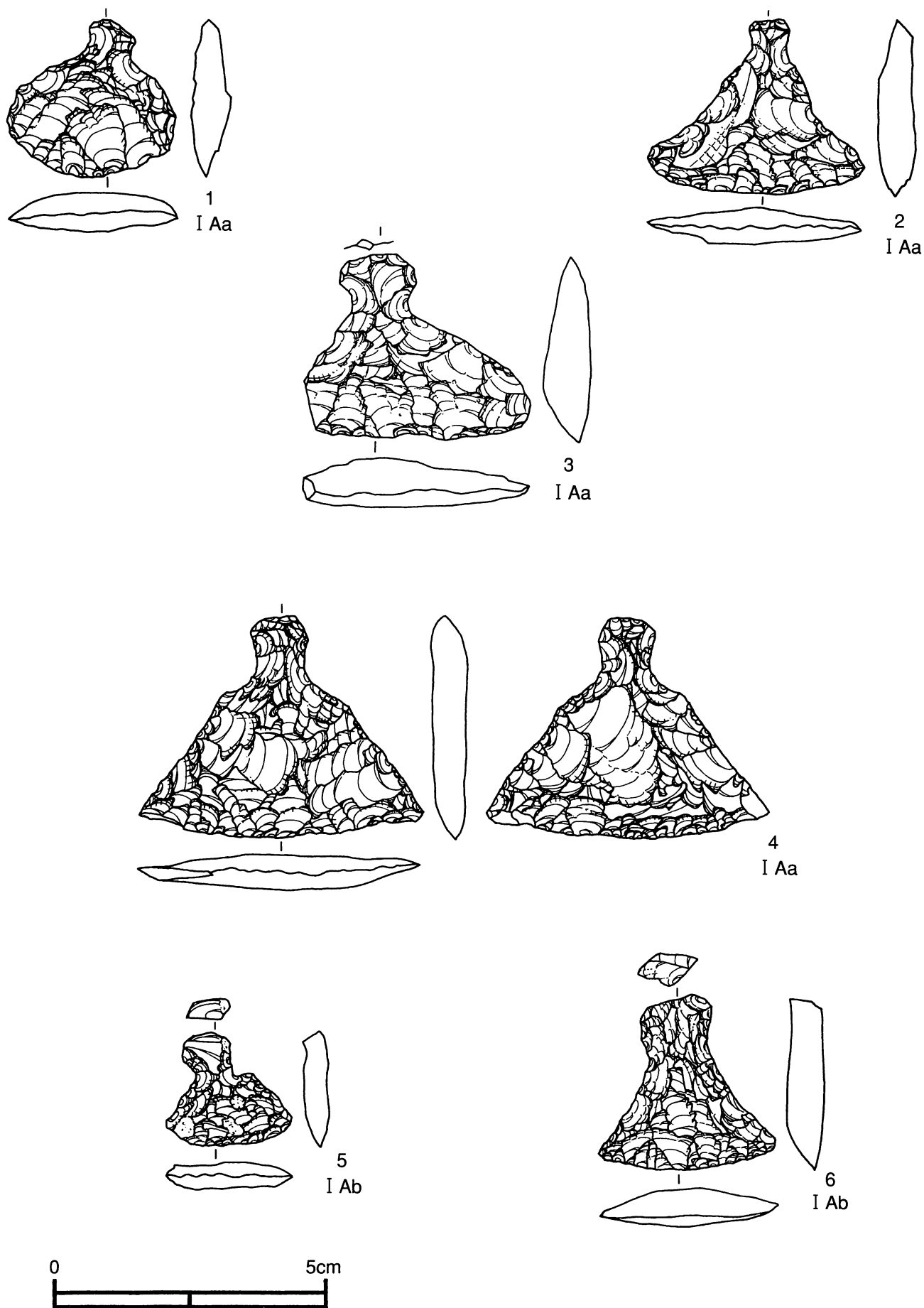

第183図 I区の石器（横形石匙）（1）（1/1）



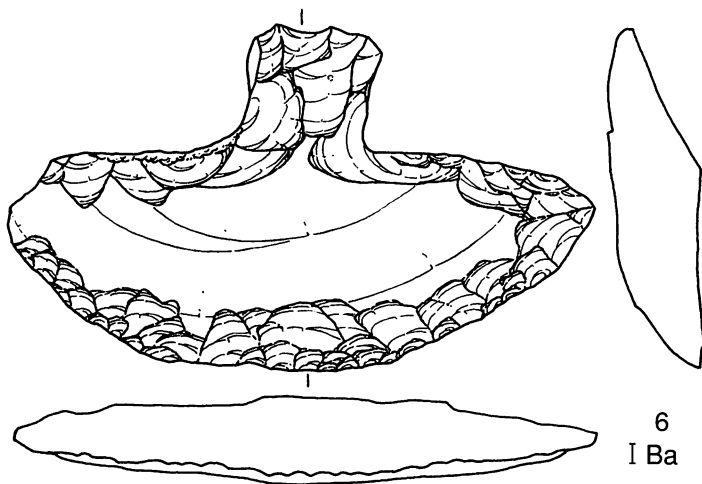
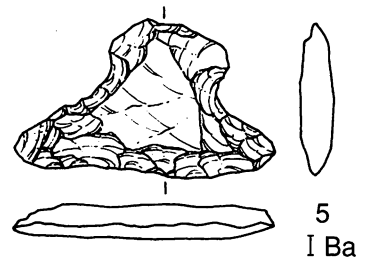
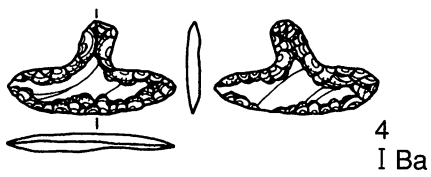
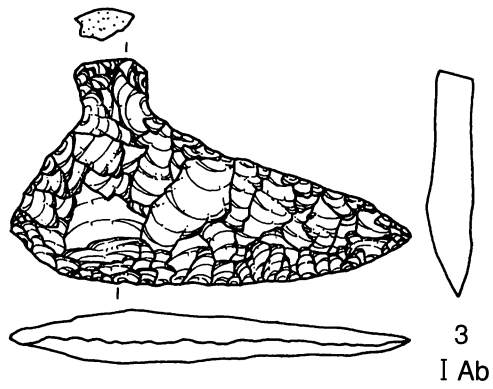
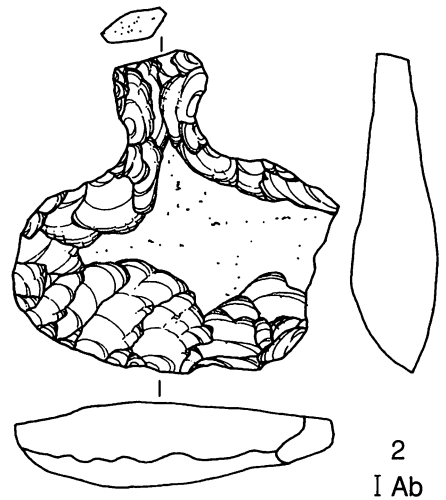
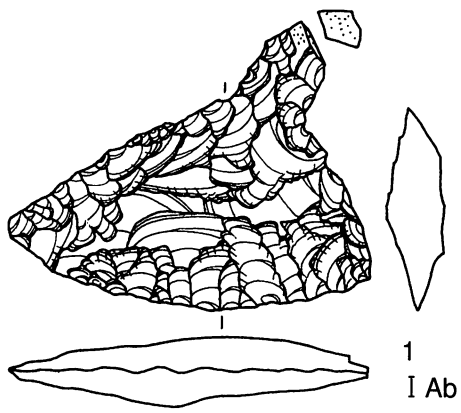

第184図 I区の石器（横形石匙）（2）（1/1）

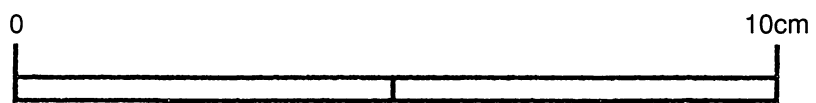
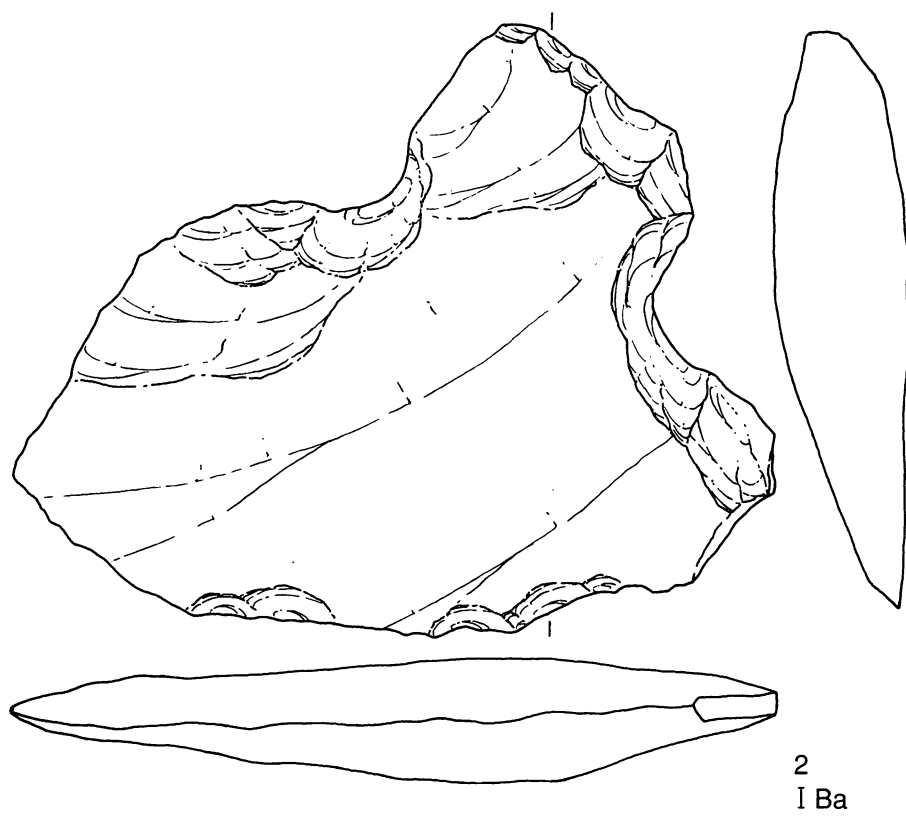
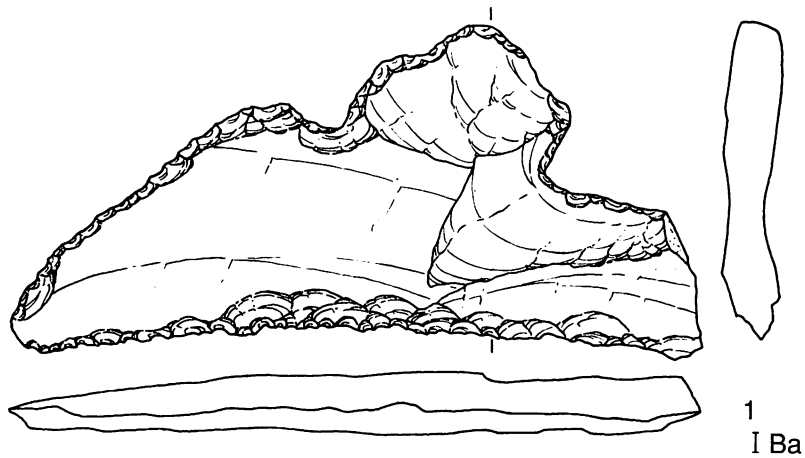

第185図 I区の石器(横形石匙)(3)(1/1)

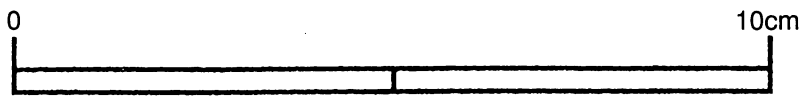
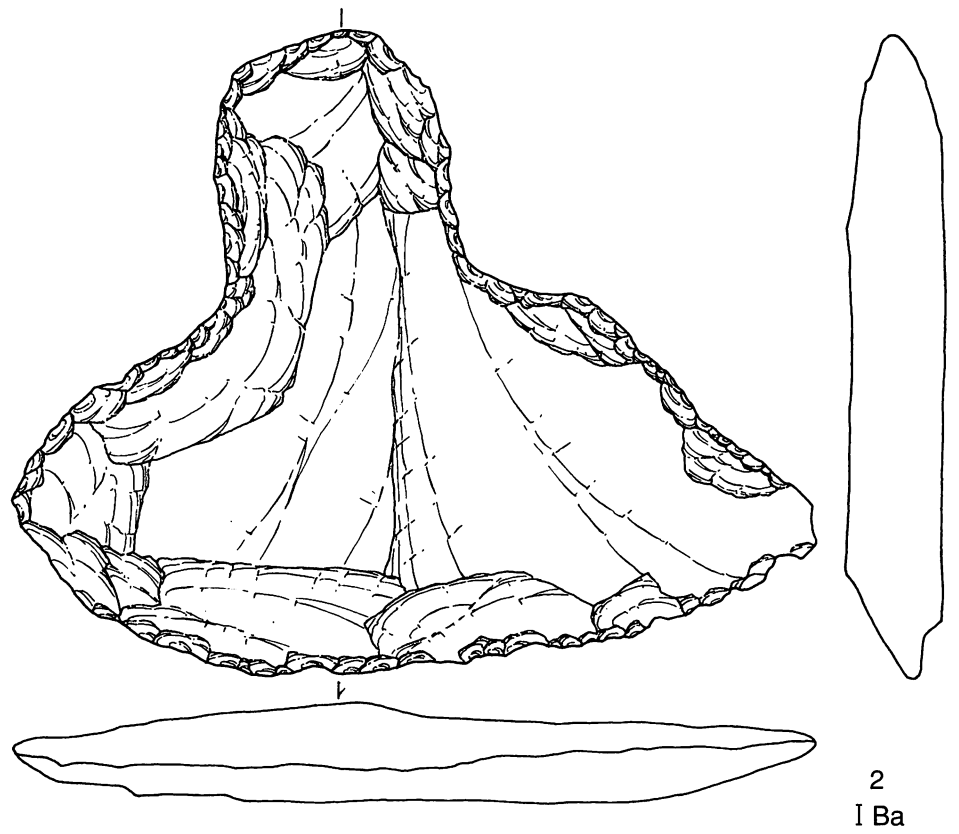
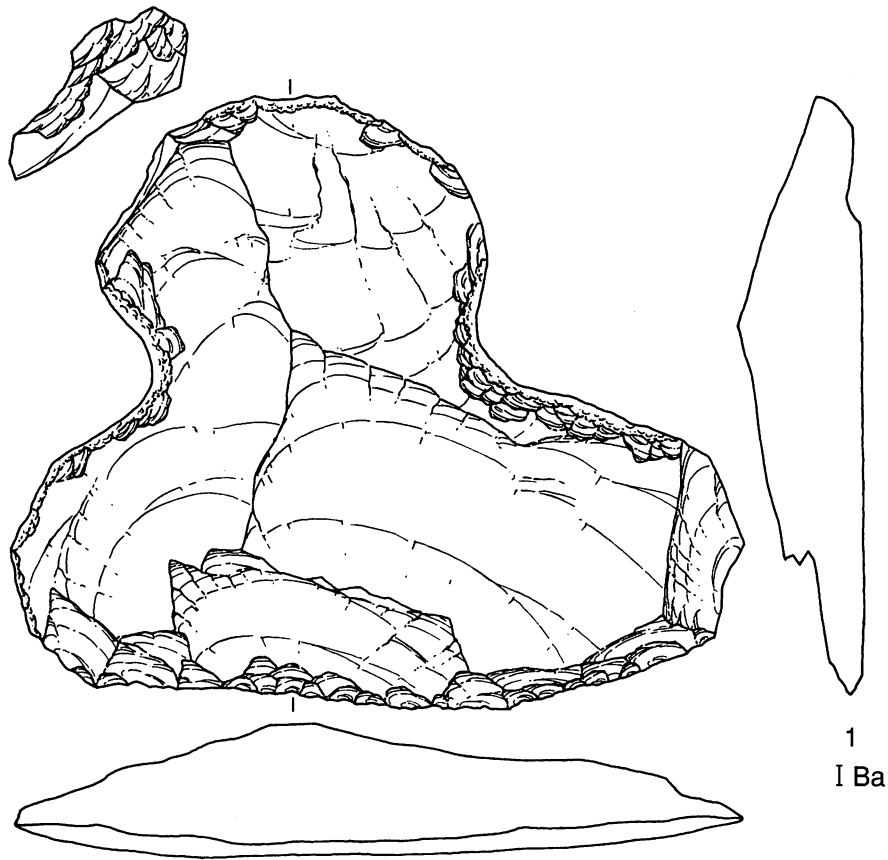

第186図 I区の石器（横形石匙）（4）（1/1）

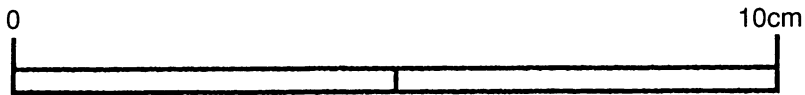
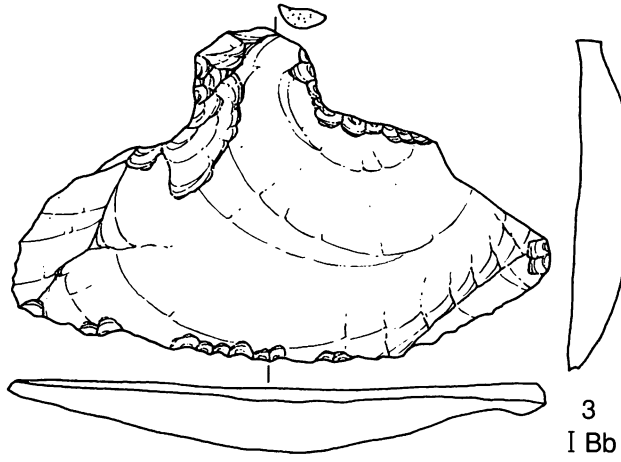
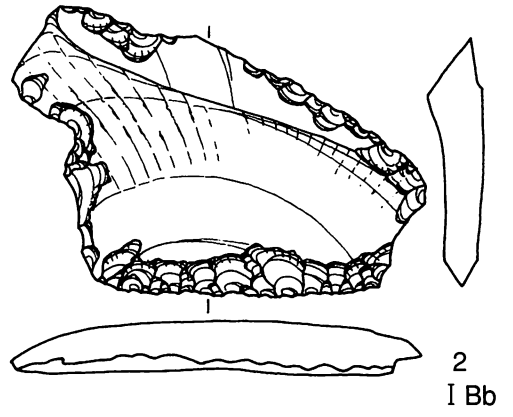
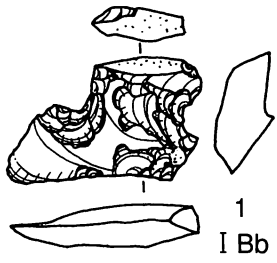

第187図 I区の石器(横形石匙)(5)(1/1)

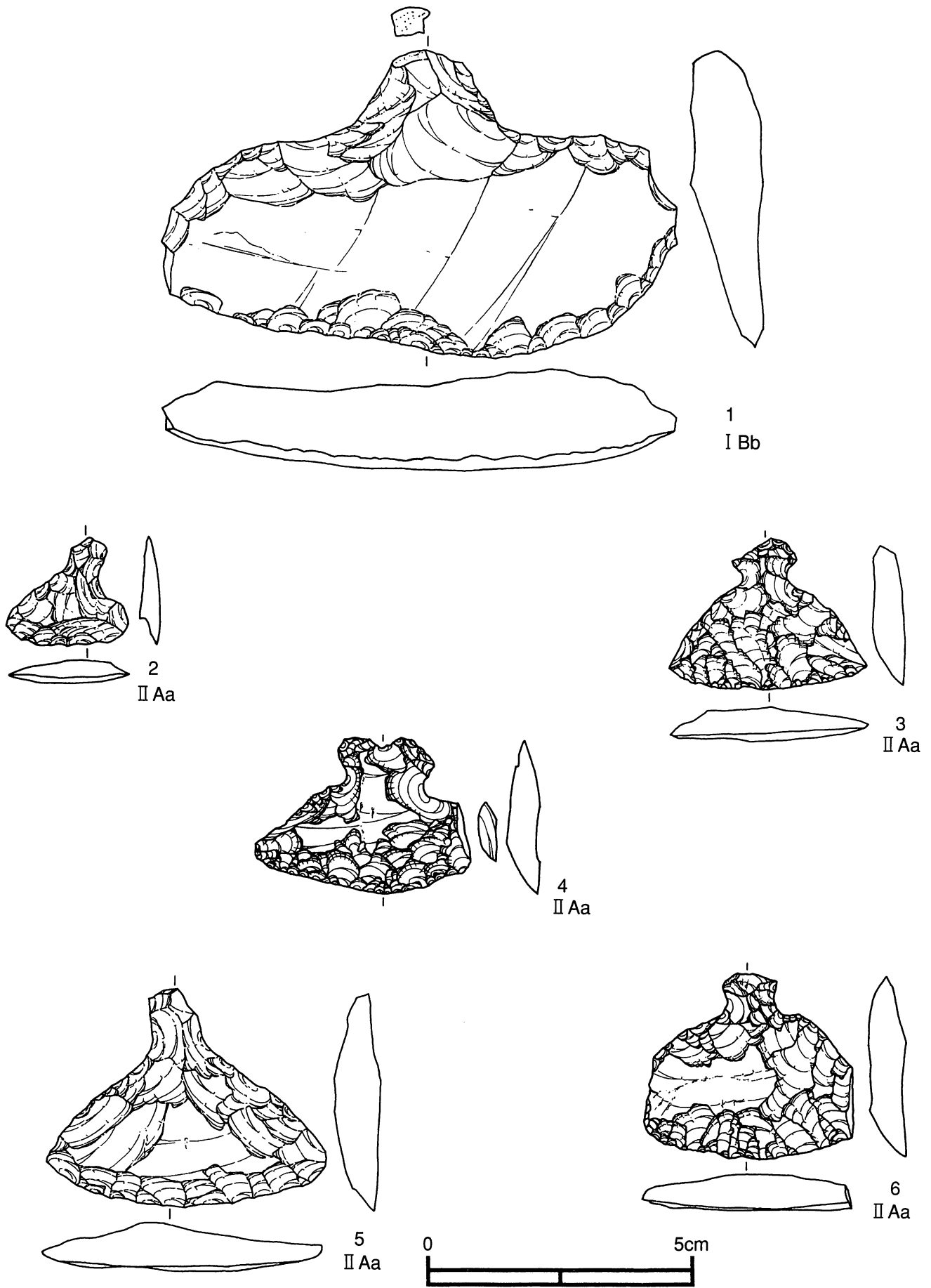

第188図 I区の石器（横形石匙）（6）（1/1）

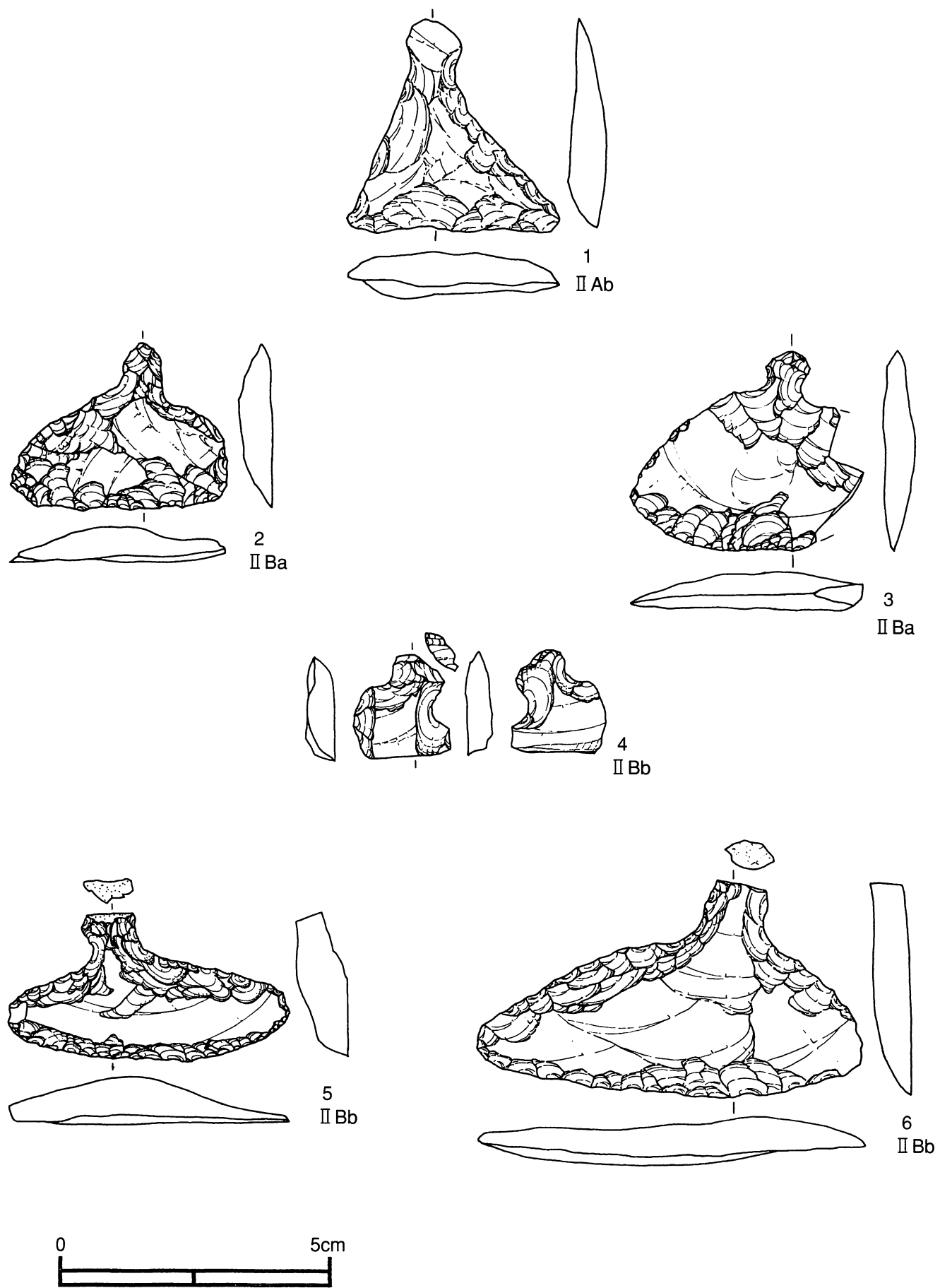

第189図 I区の石器（横形石匙）（7）（1/1）

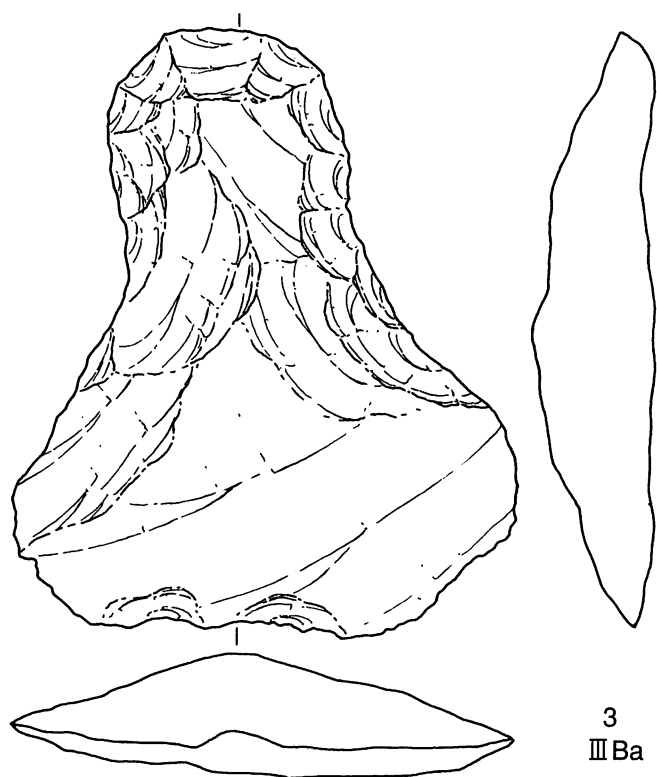
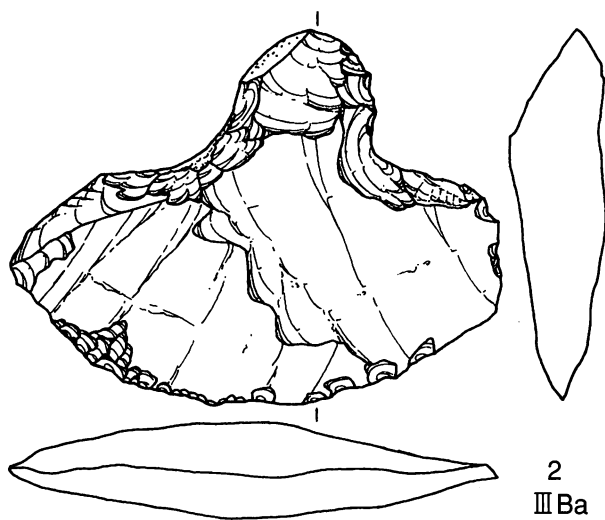
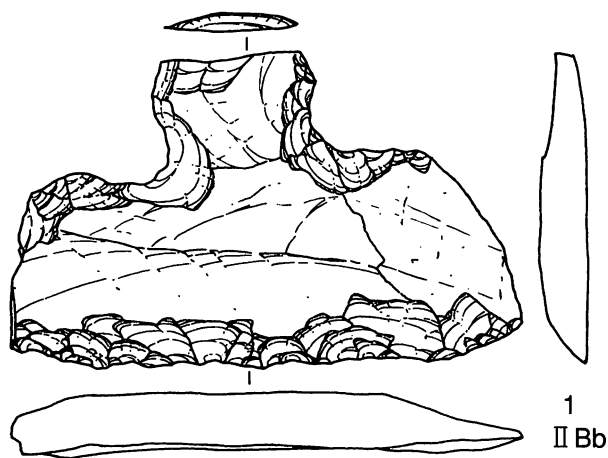

第190図 I区の石器（横形石匙）（8）（1/1）

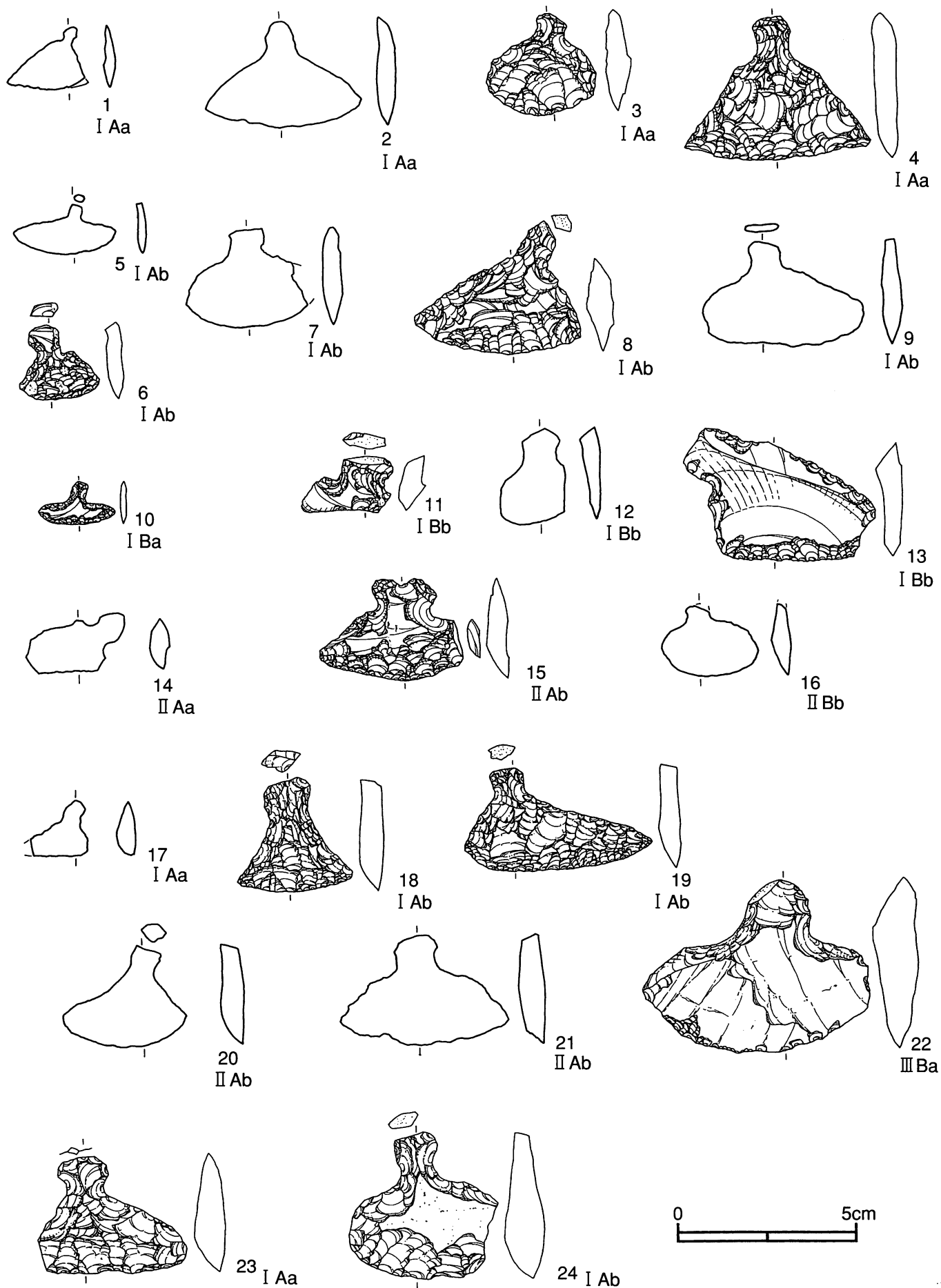

第191図 I区の石器（横形石匙）（9）（黒曜石1～16、チャート17～22、下呂石23・24）（2/3）



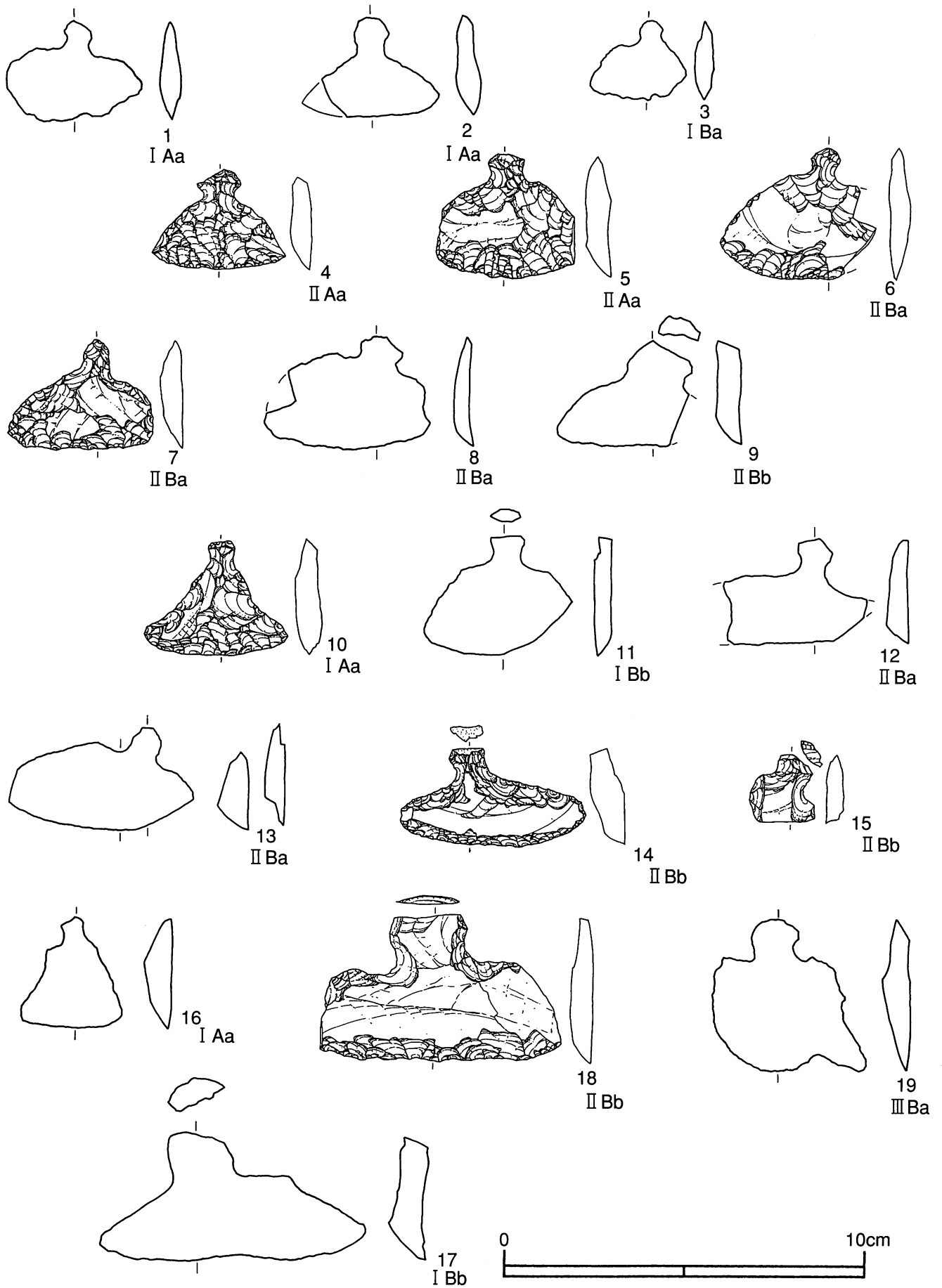

第192図 I区の石器(横形石匙)(10)(赤色・赤緑色チャート1~9、白色頁岩10~15、珪質頁岩16~19)(2/3)

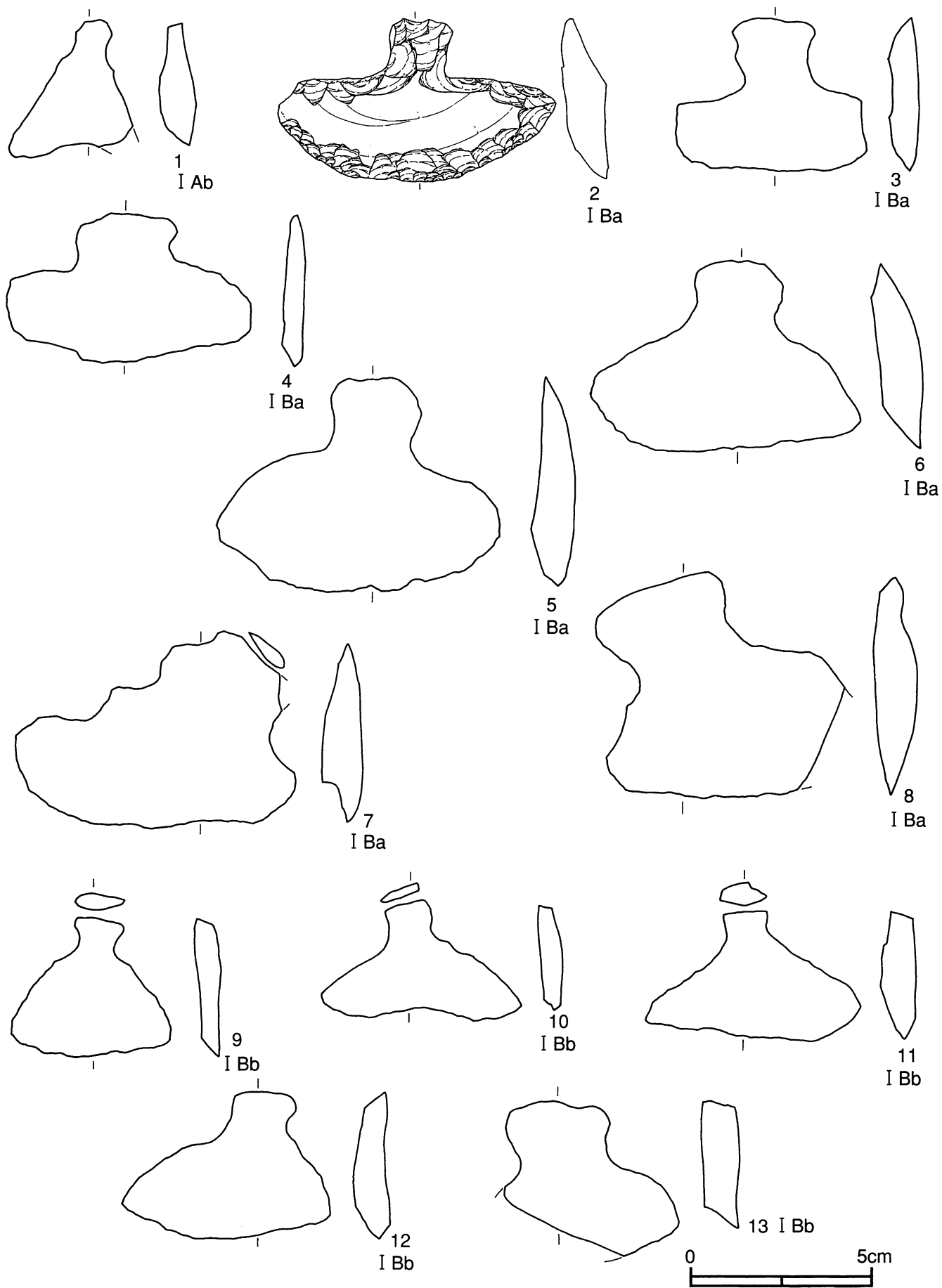

第193図 I区の石器（横形石匙）(11)（黄白色風化泥岩）(2/3)

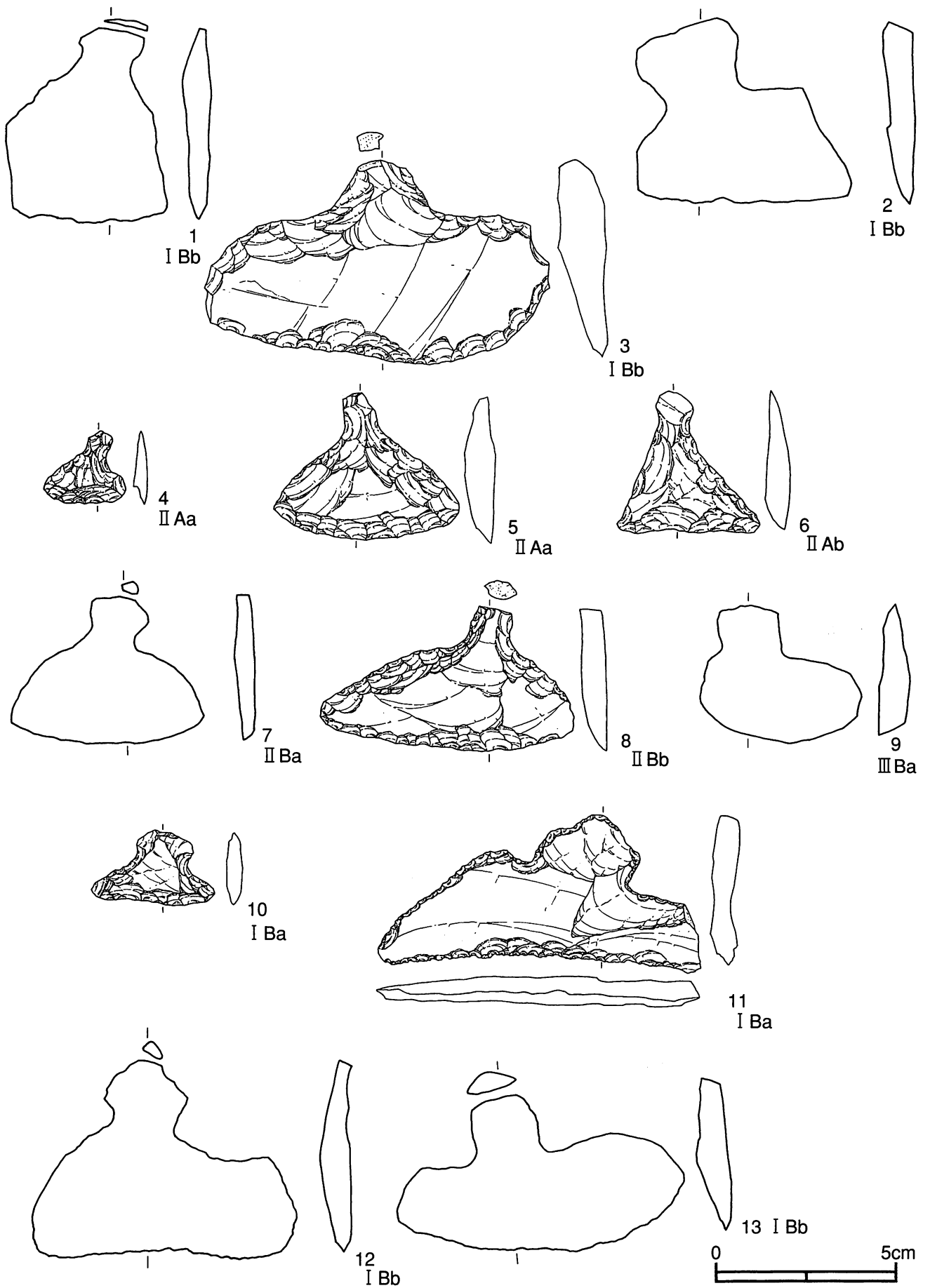

第194図 I区の石器（横形石匙）（12）（黄白色風化泥岩1～9、珪質粘板岩など10～13）（2/3）

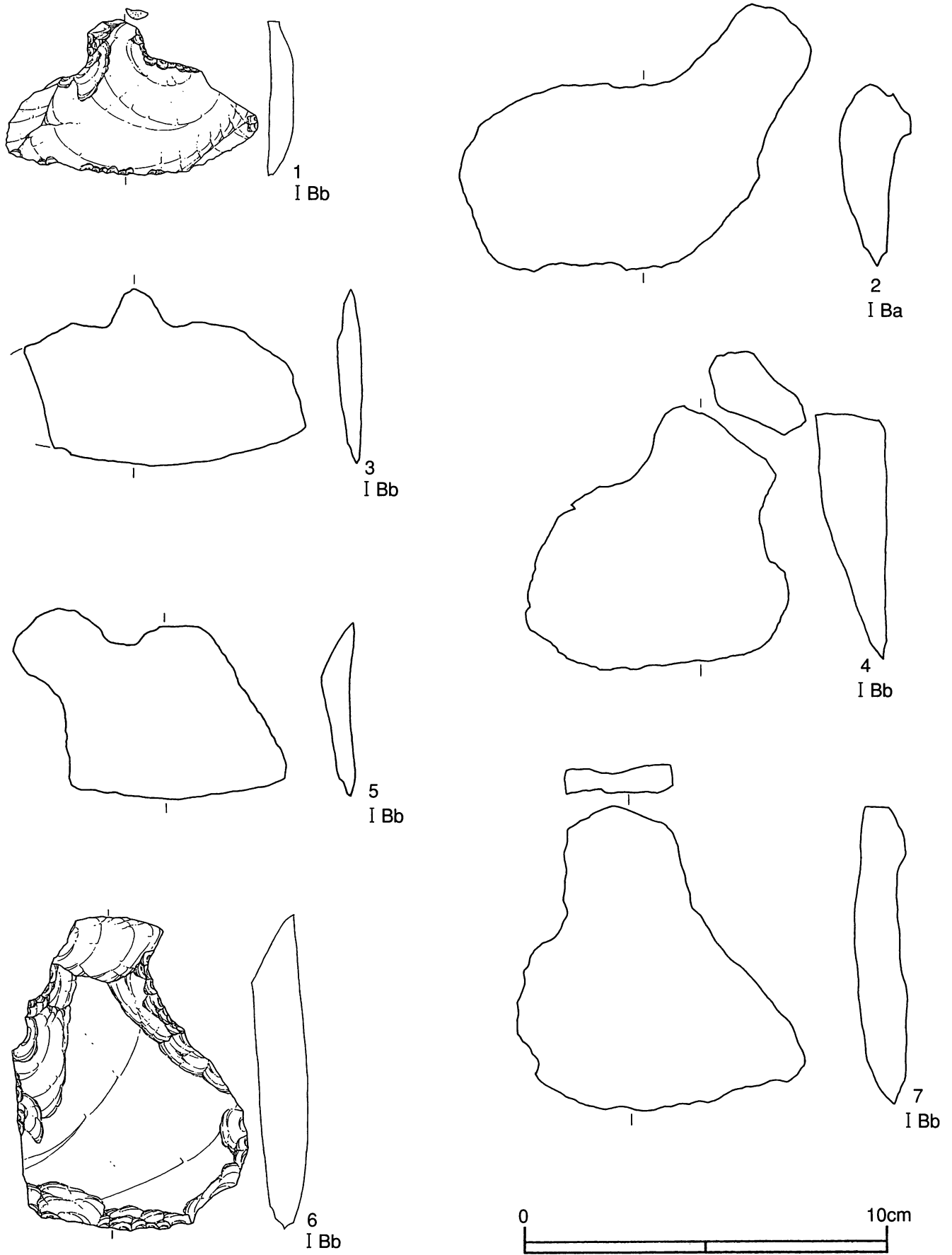

第195図 I 区の石器（横形石匙）(13)（砂岩）(2/3)

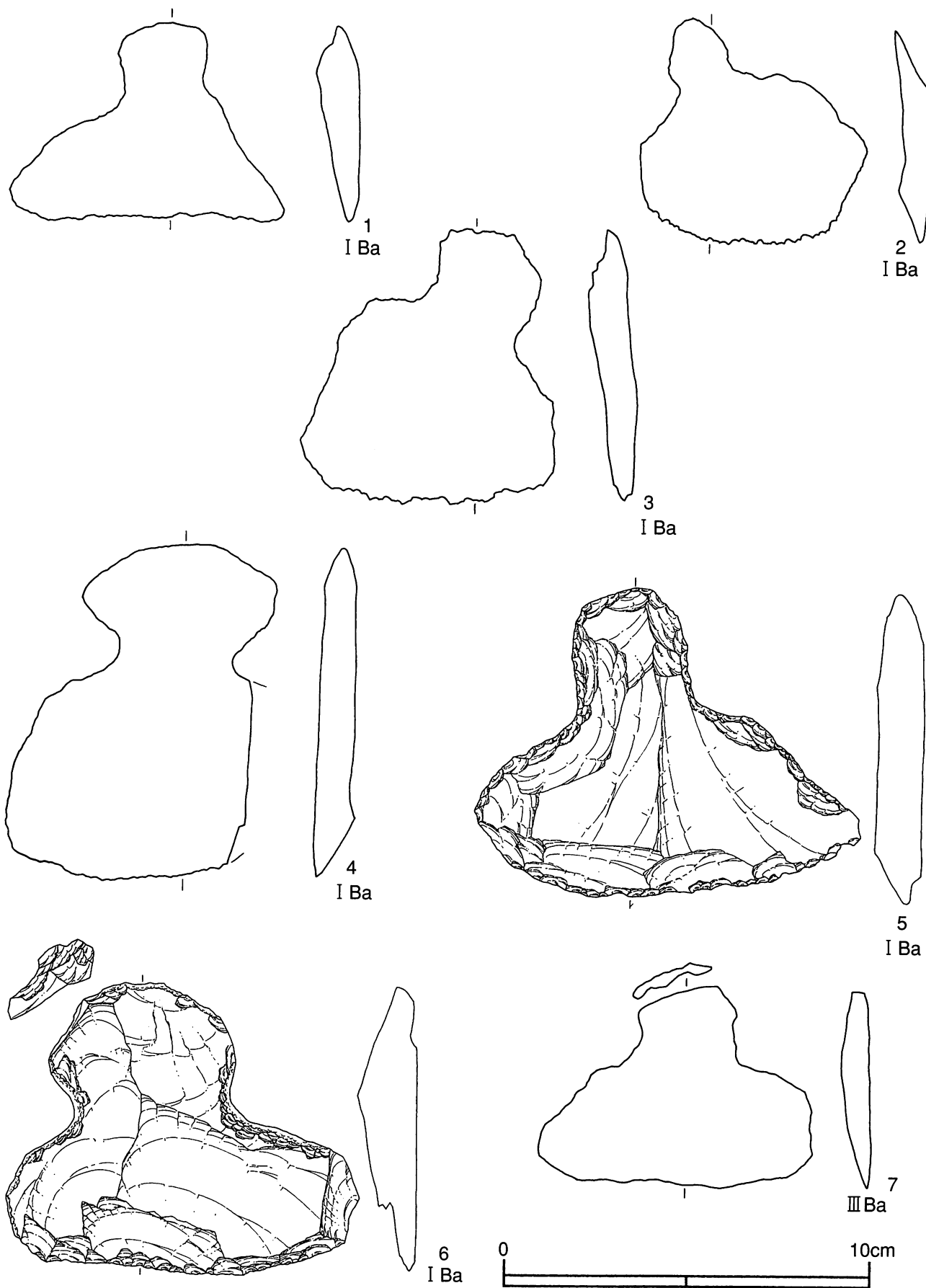

第196図 I 区の石器 (横形石匙) (14) (粘板岩) (2/3)

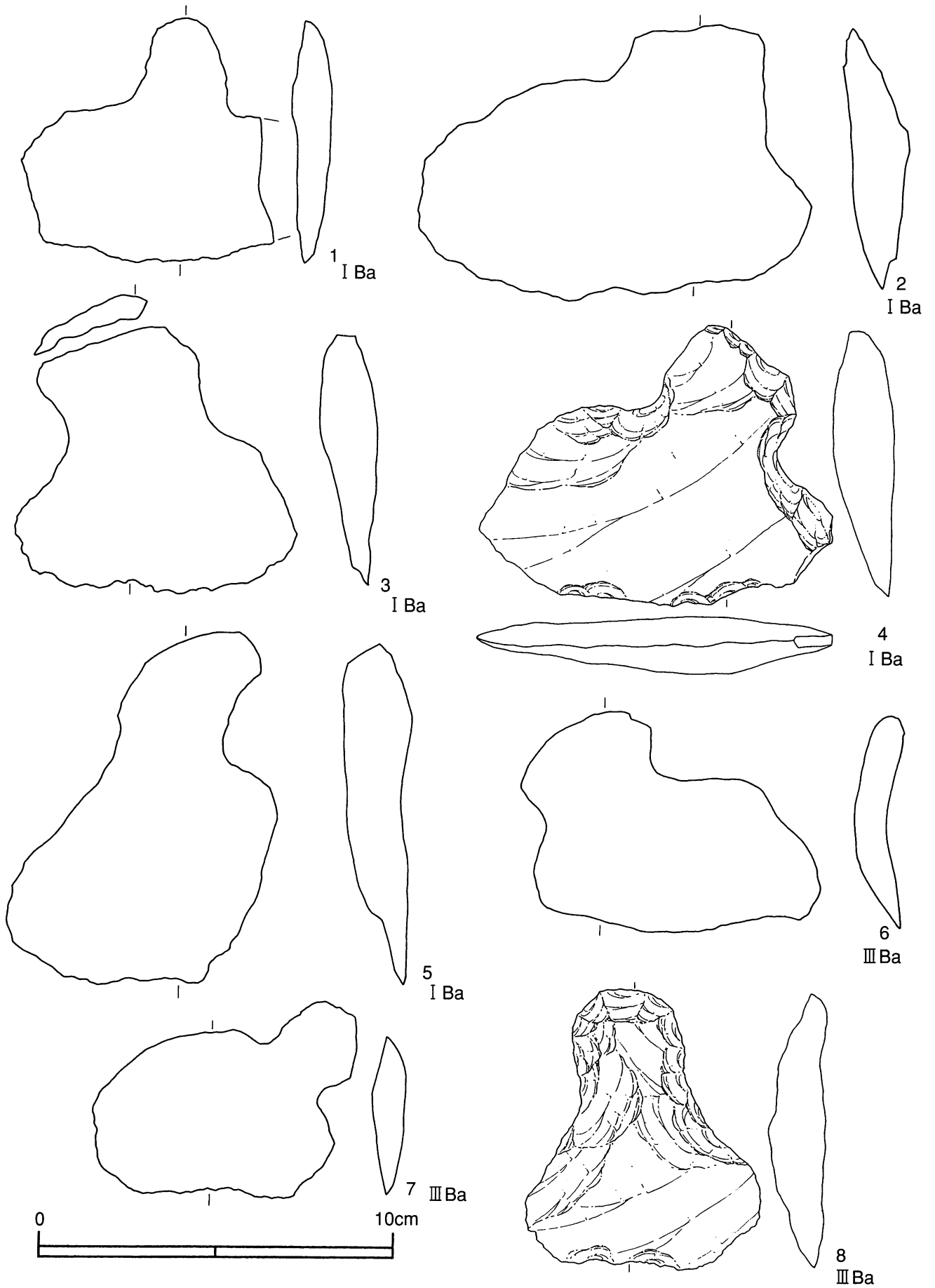

第197図 I区の石器（横形石匙）(15)（泥岩ホルンフェルス）(2/3)

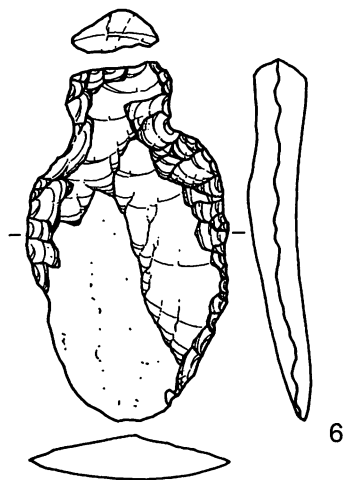
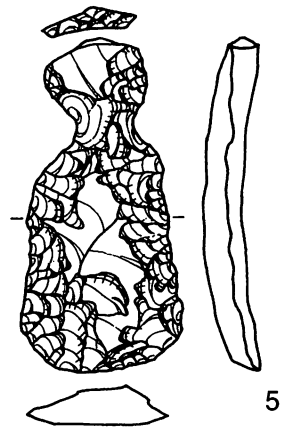
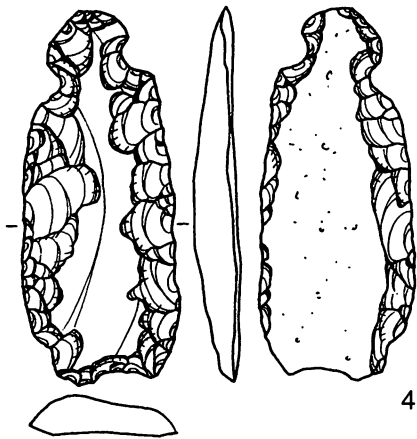
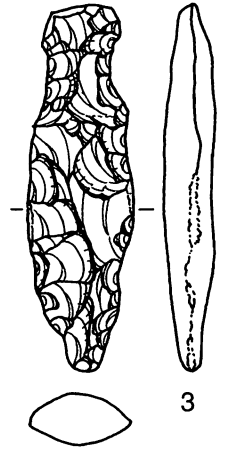
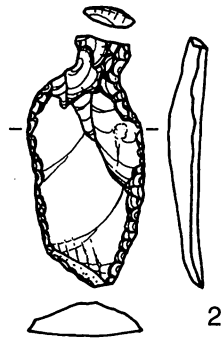
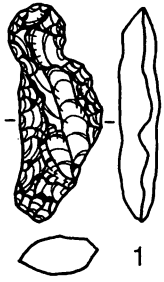

第198図 I区の石器（縦形石匙）（1）（1/1）

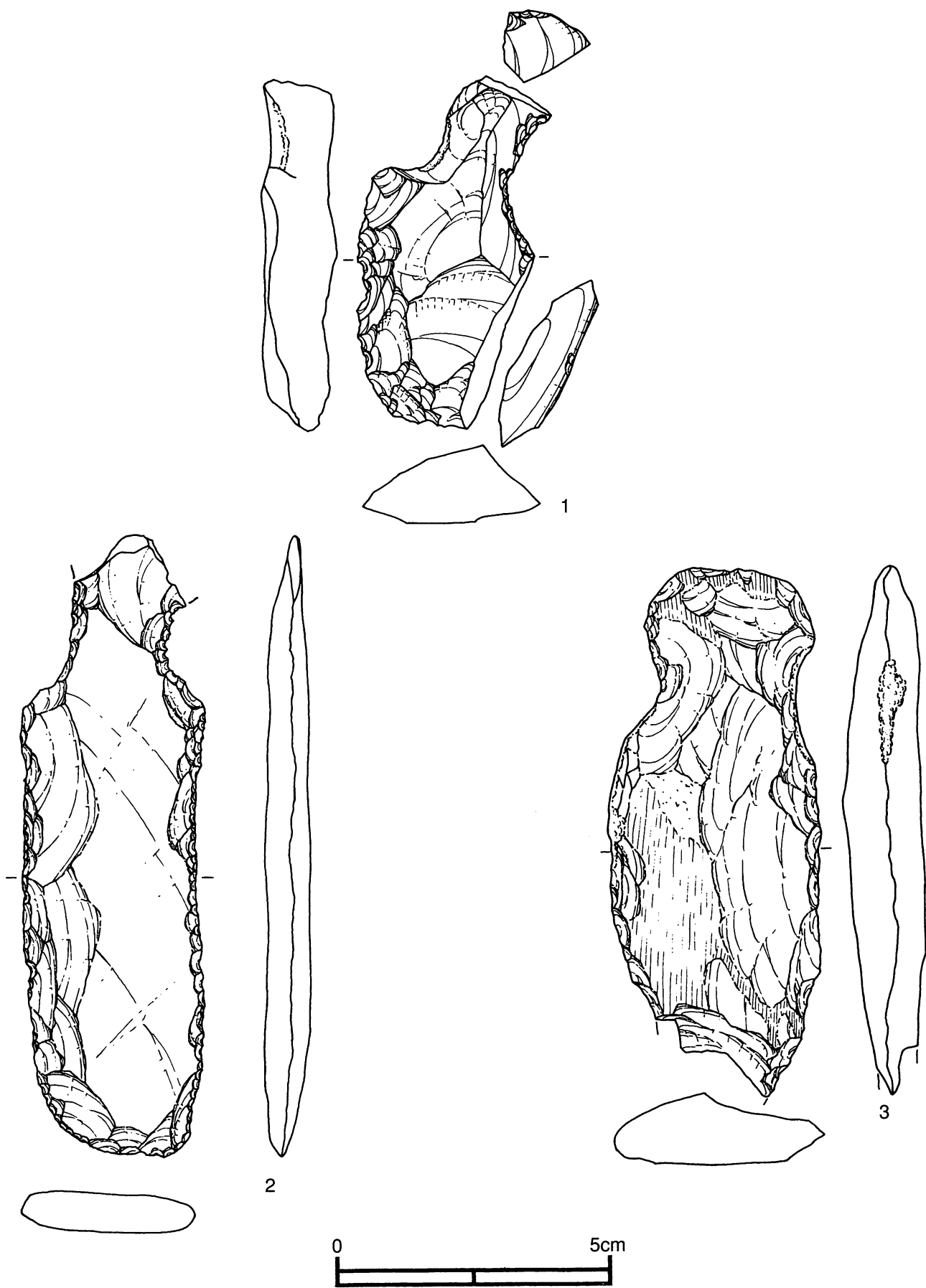

第199図 I区の石器（縦形石匙）（2）（1/1）



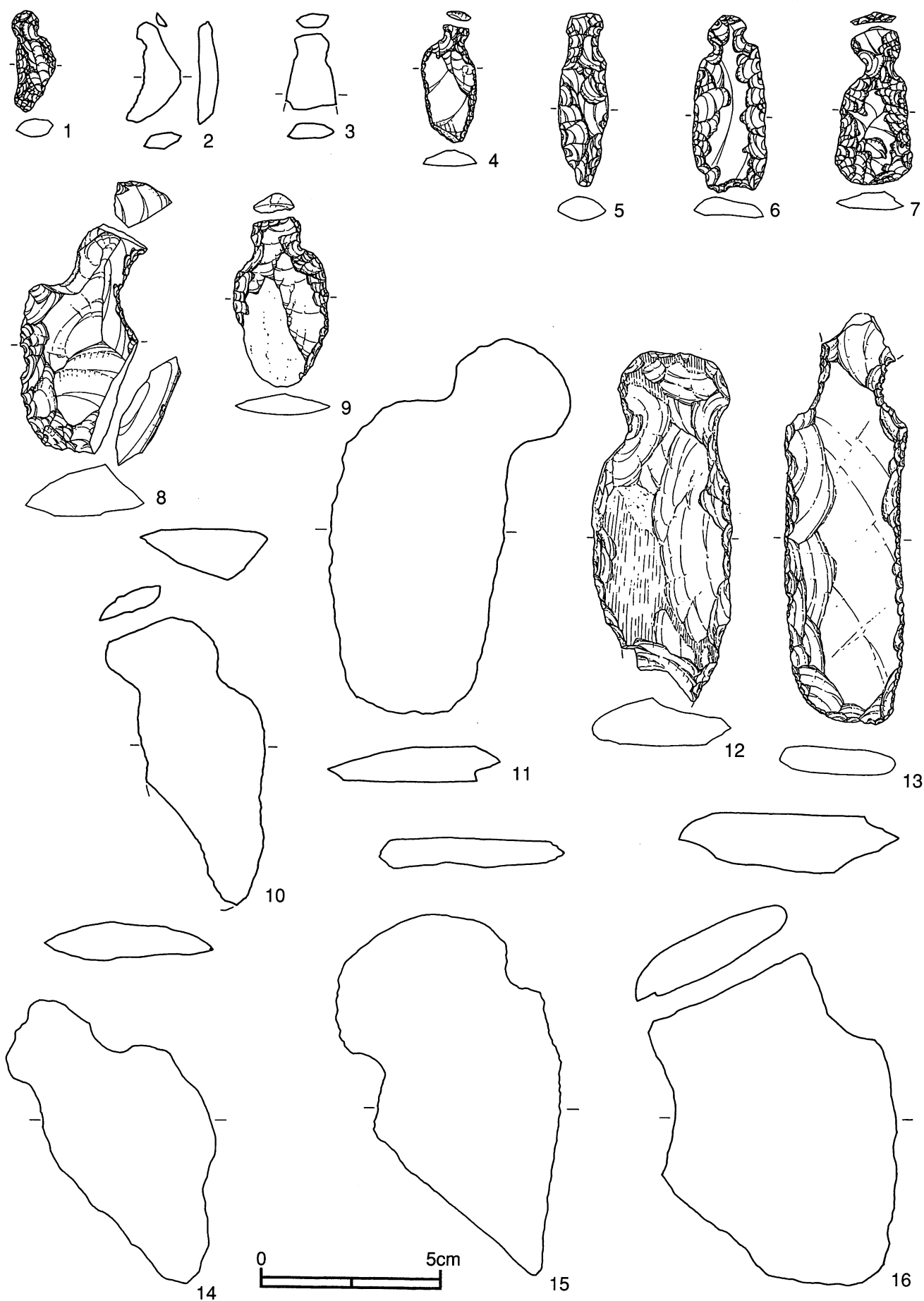

第200図 Ⅰ区の石器（縦形石匙）（3）（黒曜石1～7、珪質頁岩8～10、黄白色風化泥岩11、粘板岩12～14、泥岩ホルンフェルス16）（2/3）

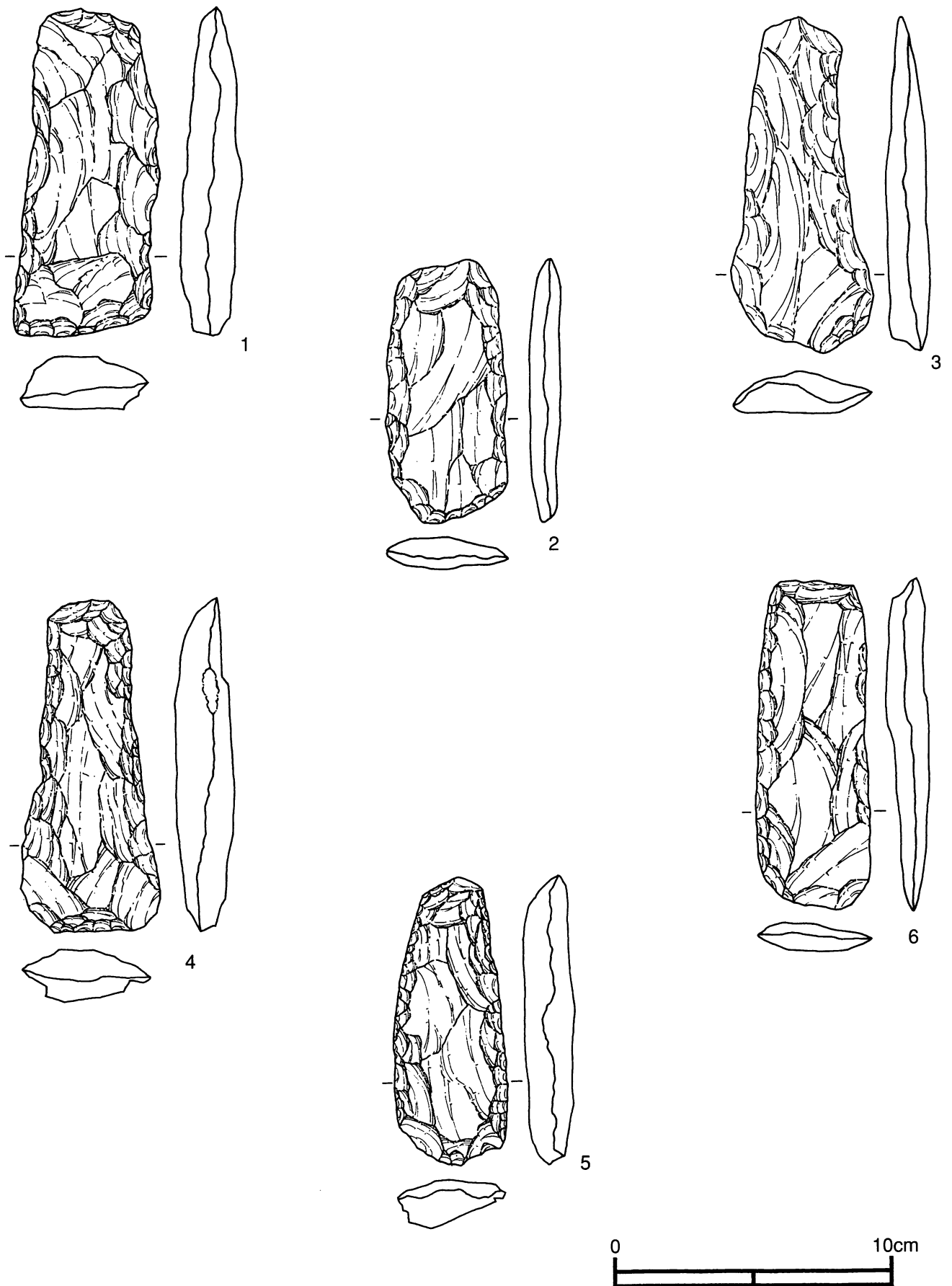

第201図 I区の石器（打製石斧）（1）（諸磯式期11住1～3、五領ヶ台式期46住4～6）（1/2）

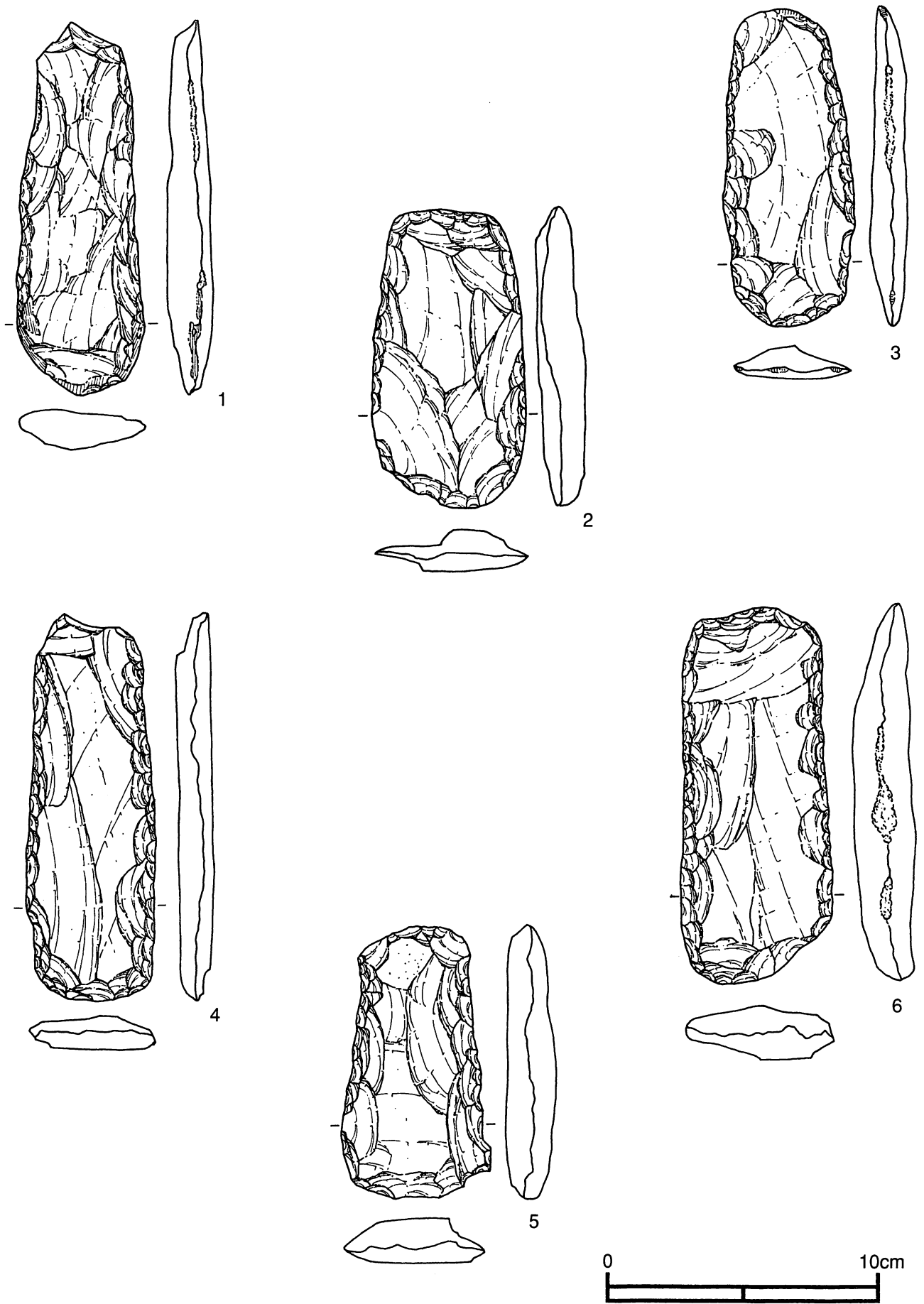

第202図 I区の石器（打製石斧）（2）（貉沢式期16住1～3、新道式期32住4～6）（1/2）

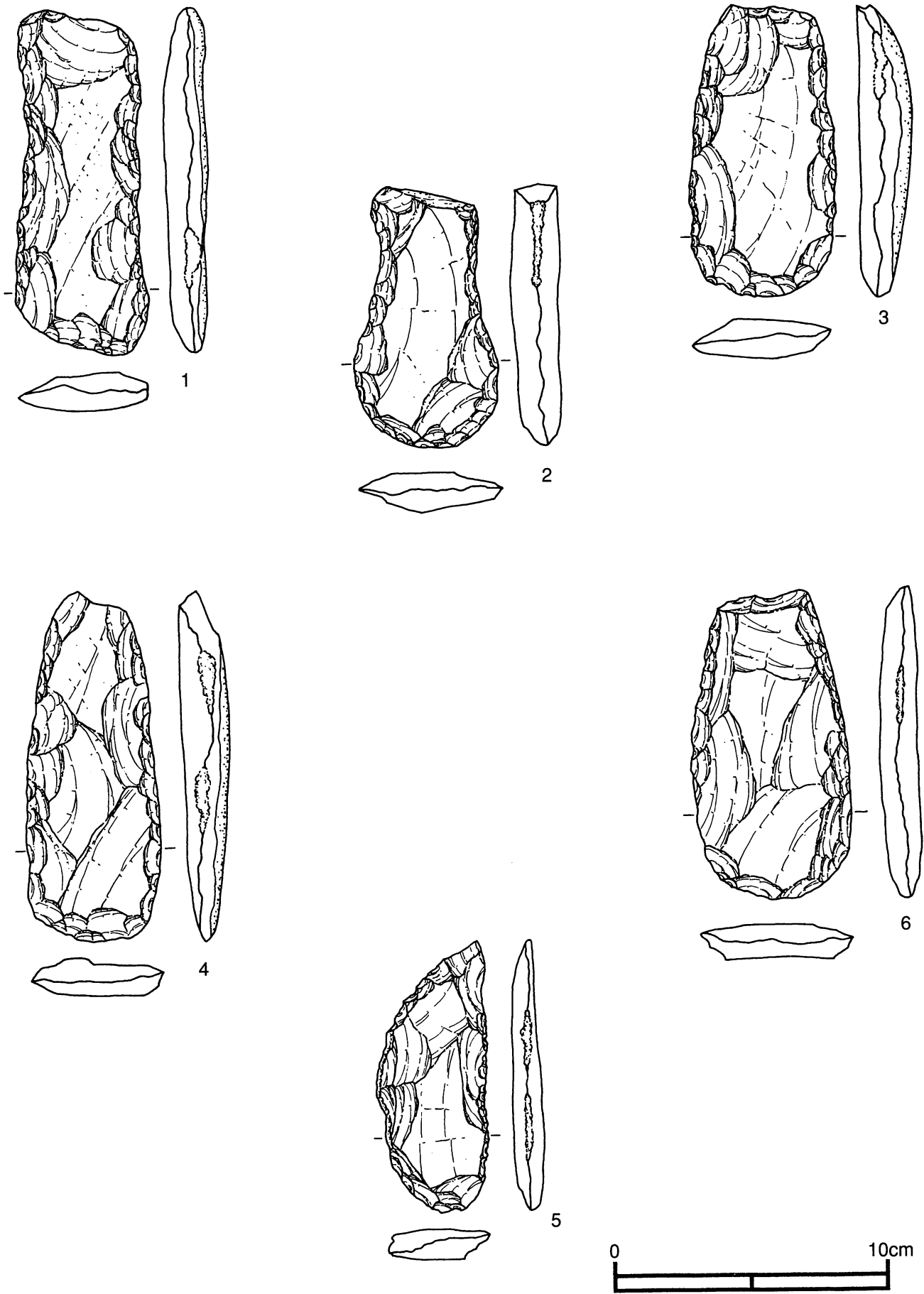

第203図 I区の石器（打製石斧3）（藤内式期49住1～3、井戸尻式期3住4～6）（1/2）

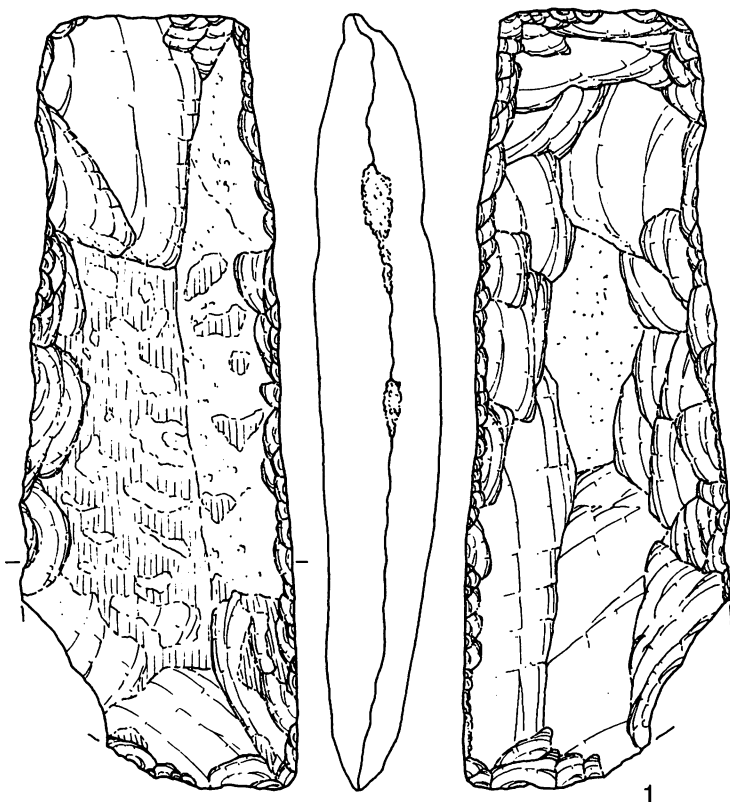

1

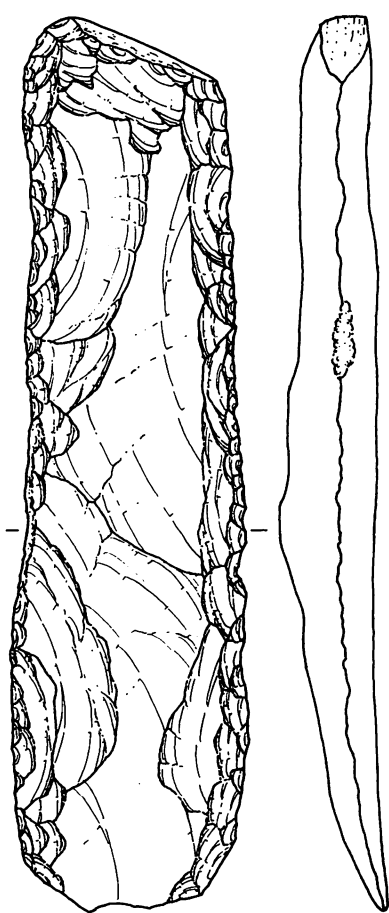
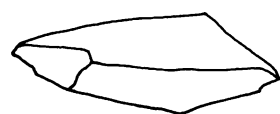

2



第204図 I区の石器（打製石斧）（4）（藤内式期53住1、グリッド出土2）（1/2）

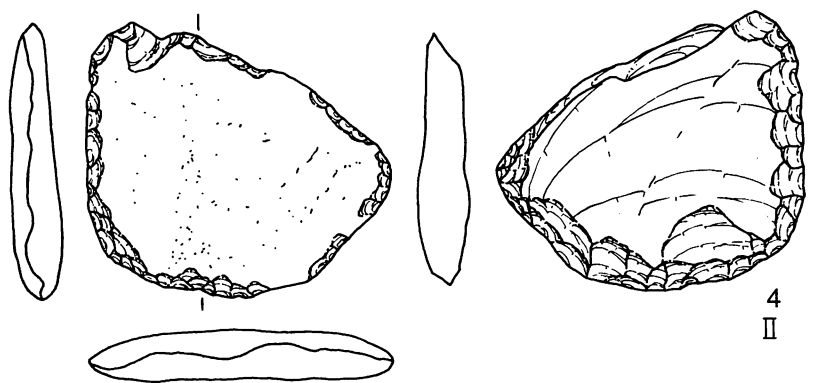
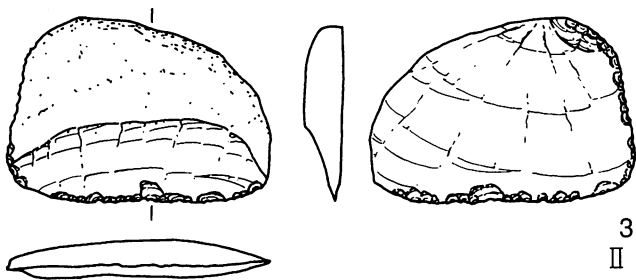
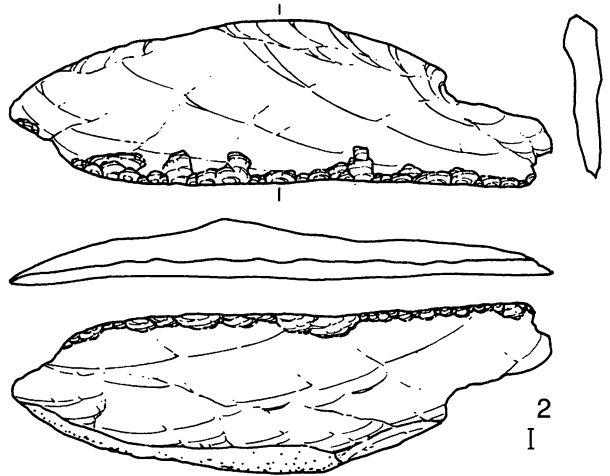
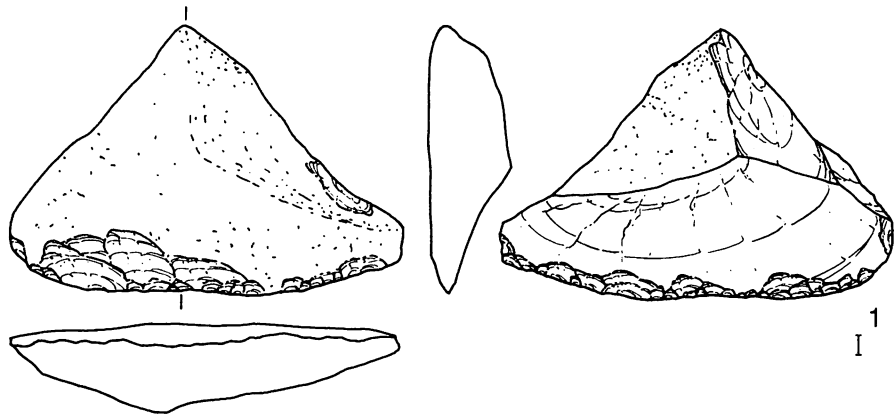

第205図 I区の石器（横刃形石器）（1）（1/2）

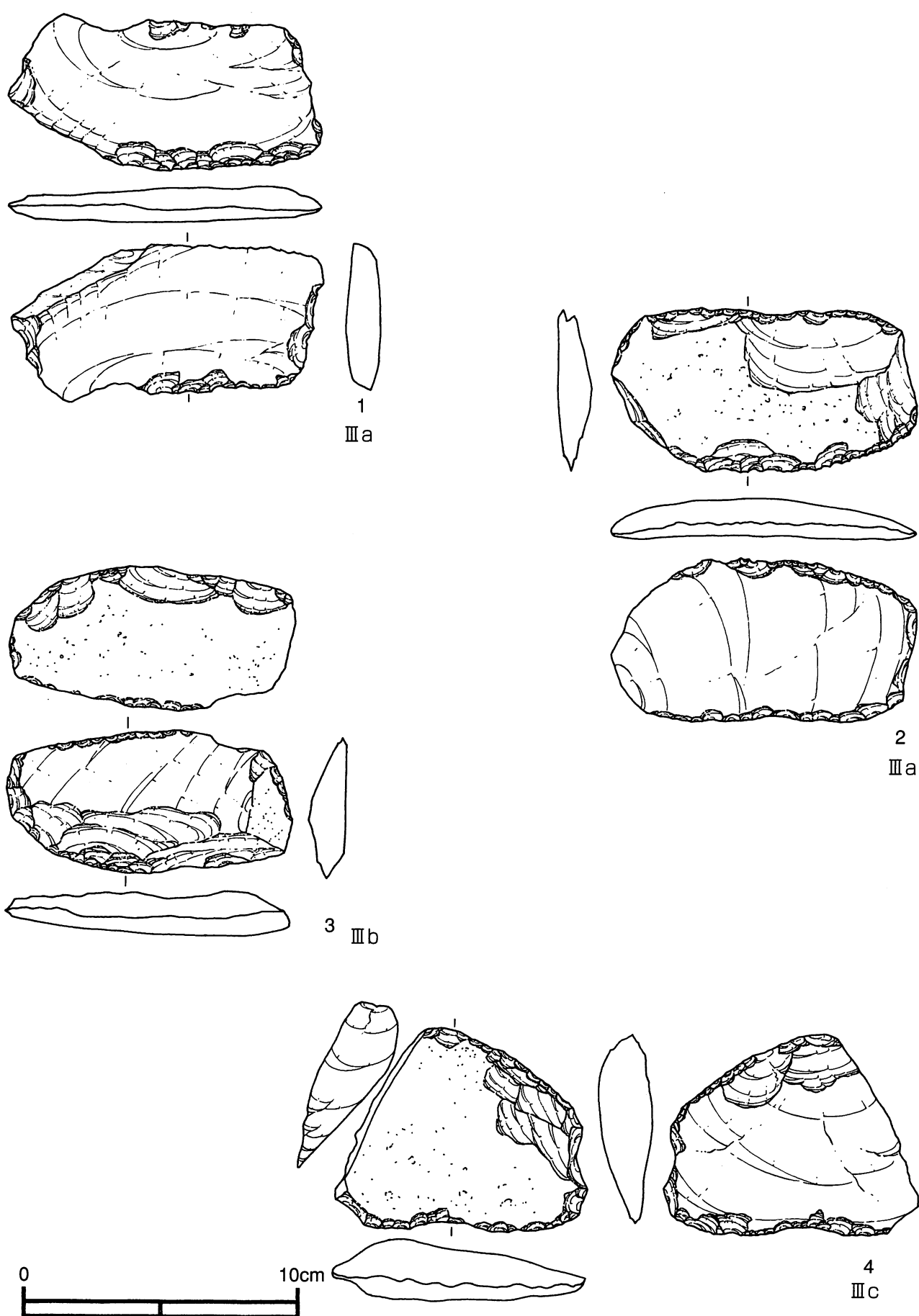

第206図 I区の石器（横刃形石器）（2）（1/2）

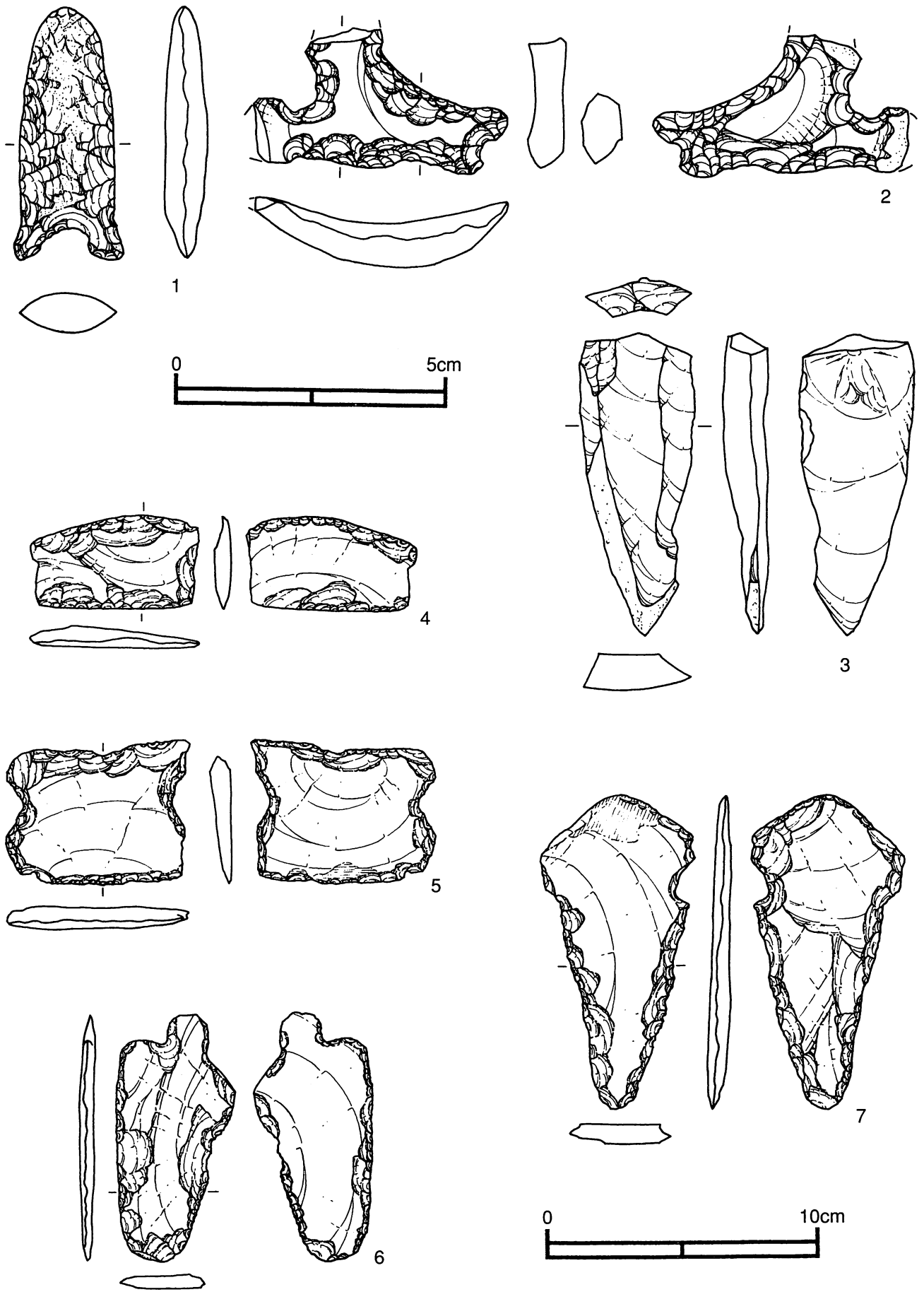

第207図 I区の石器（その他の石器）（1～3；1/1、4～7；1/2）



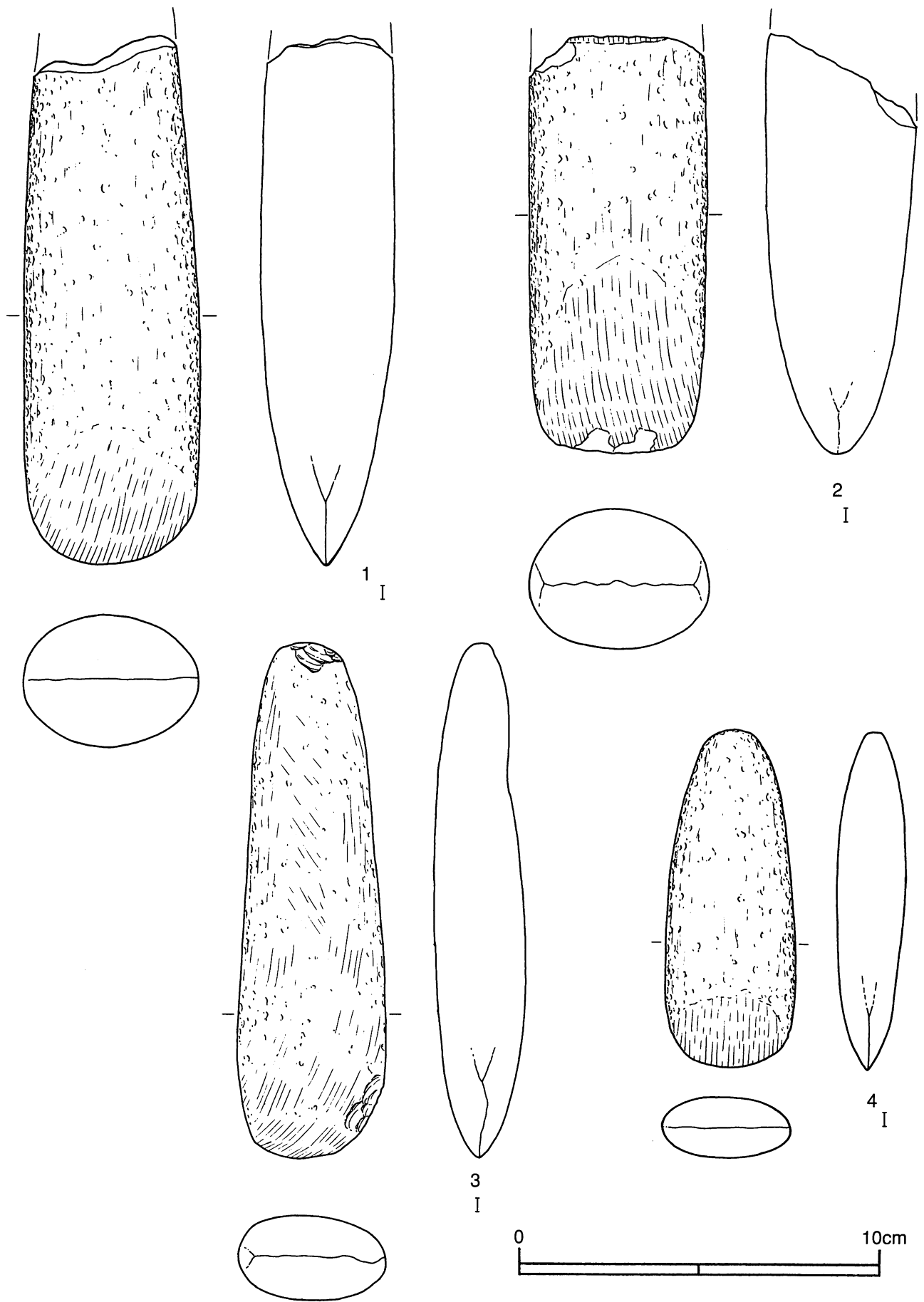

第208図 I区の石器（磨製石斧）（1）（2/3）

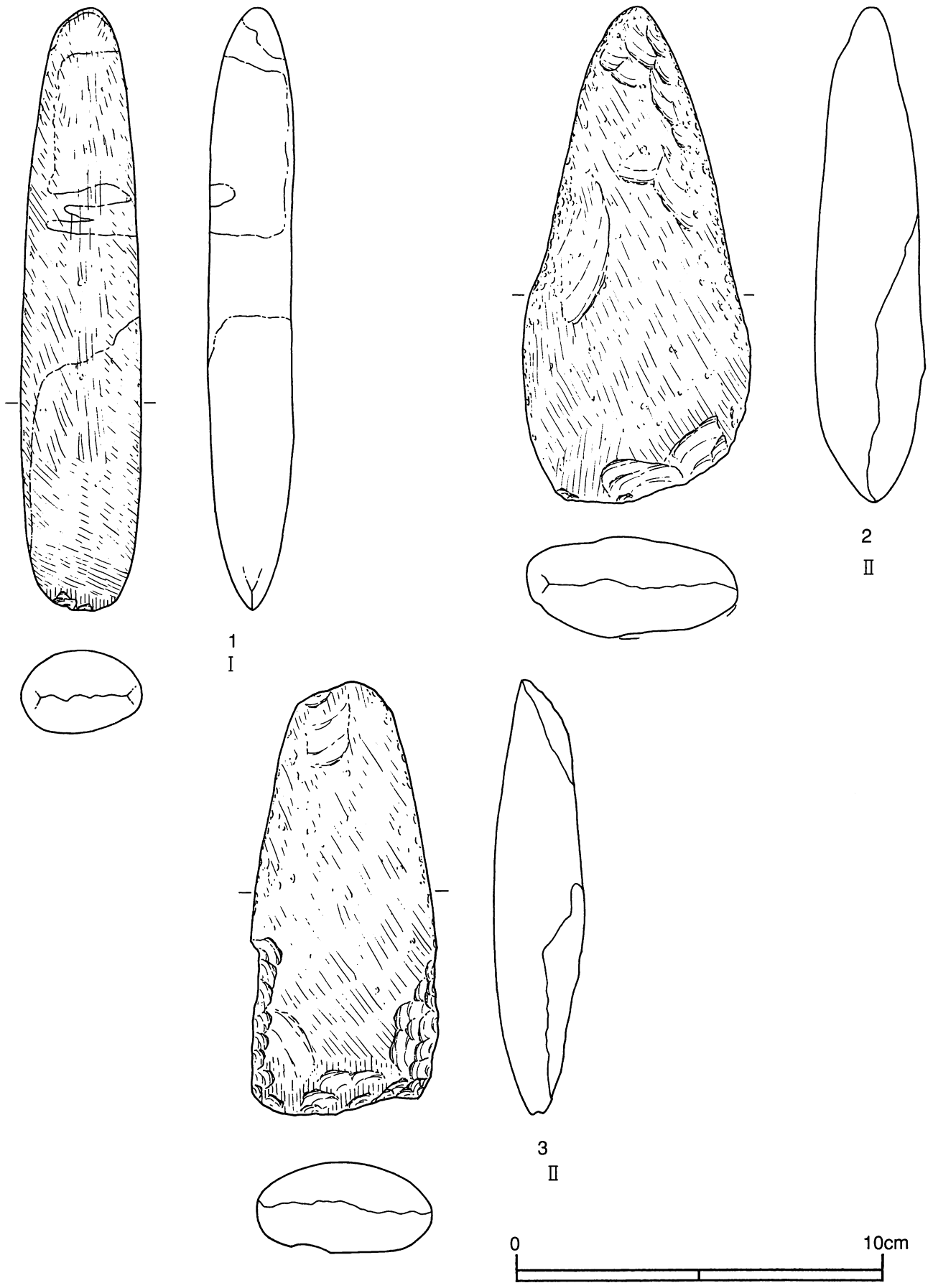

第209図 I区の石器(磨製石斧)(2)(2/3)

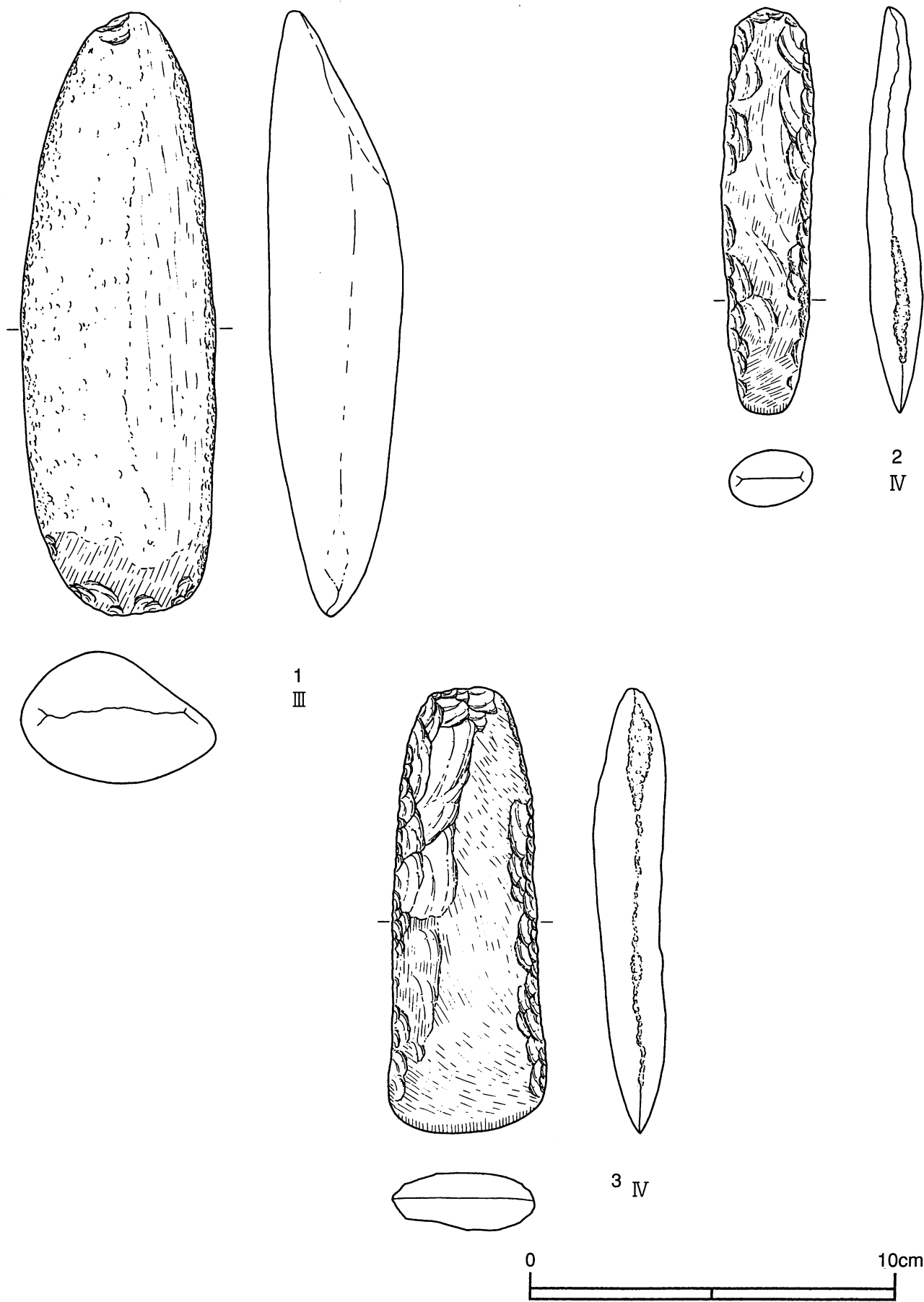

第210図 I区の石器（磨製石斧）（3）（2/3）

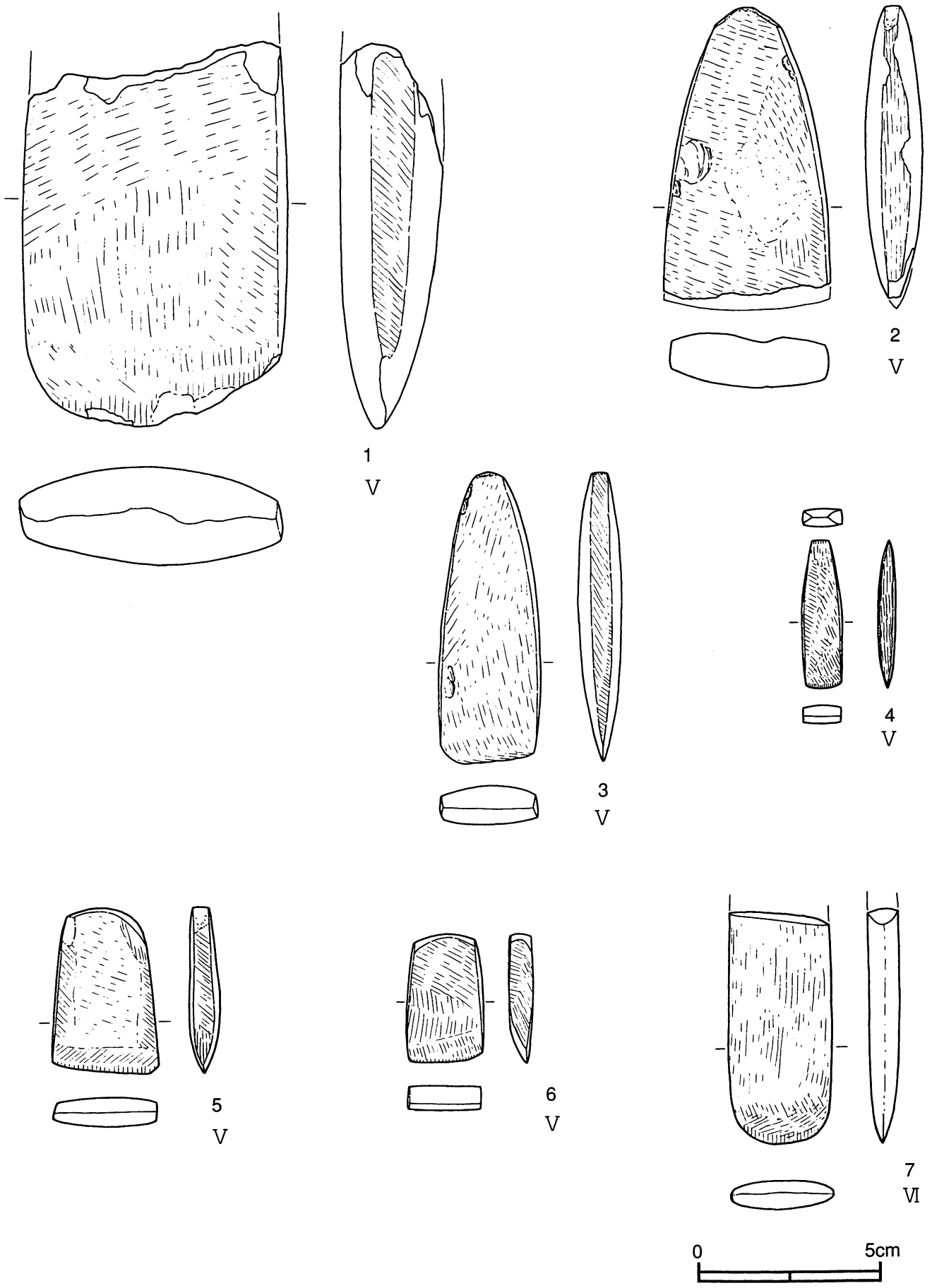

第211図 I区の石器（磨製石斧）（4）（2/3）

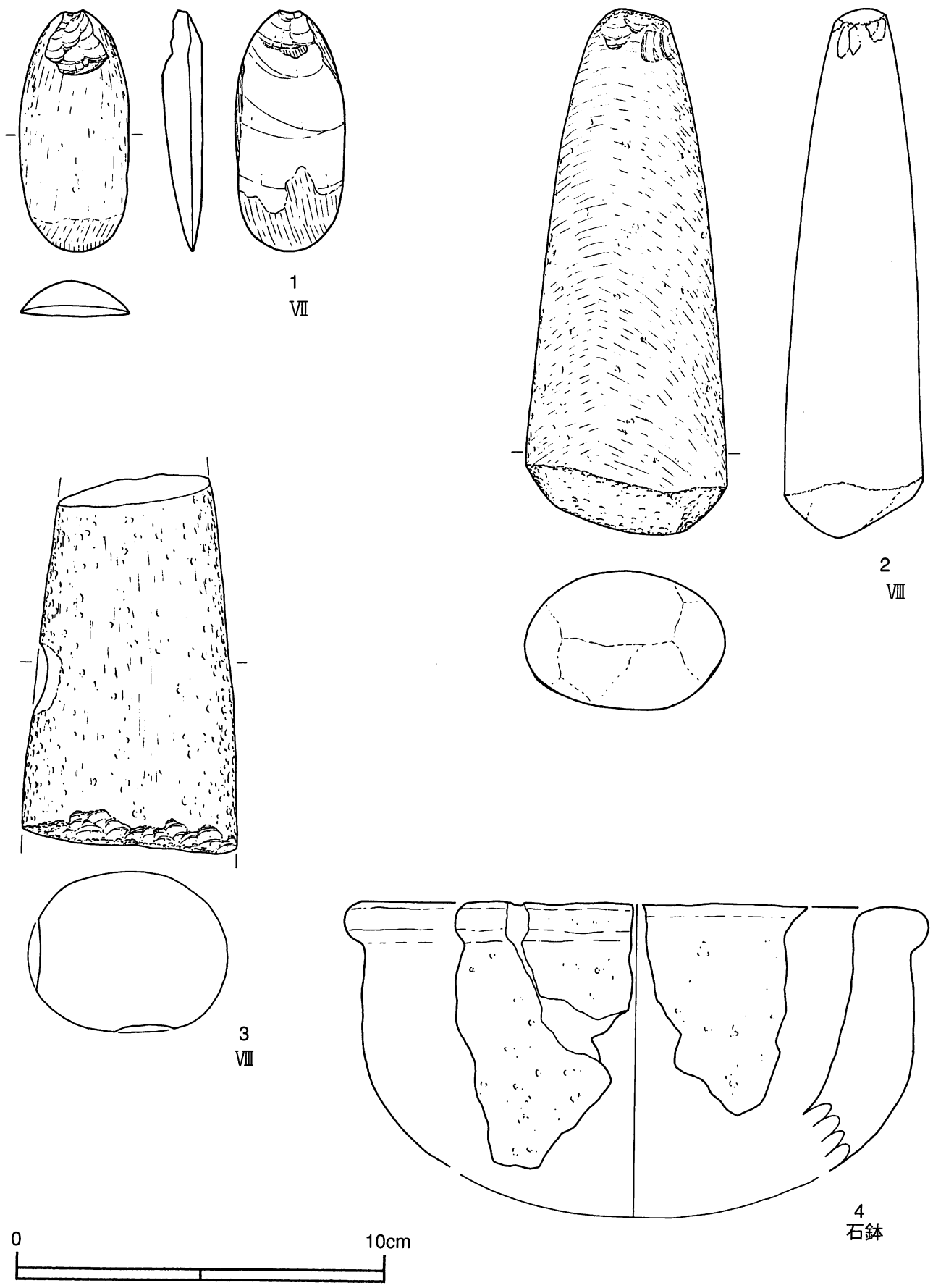

第212図 I区の石器（磨製石斧）（5）、（石鉢）（2/3）

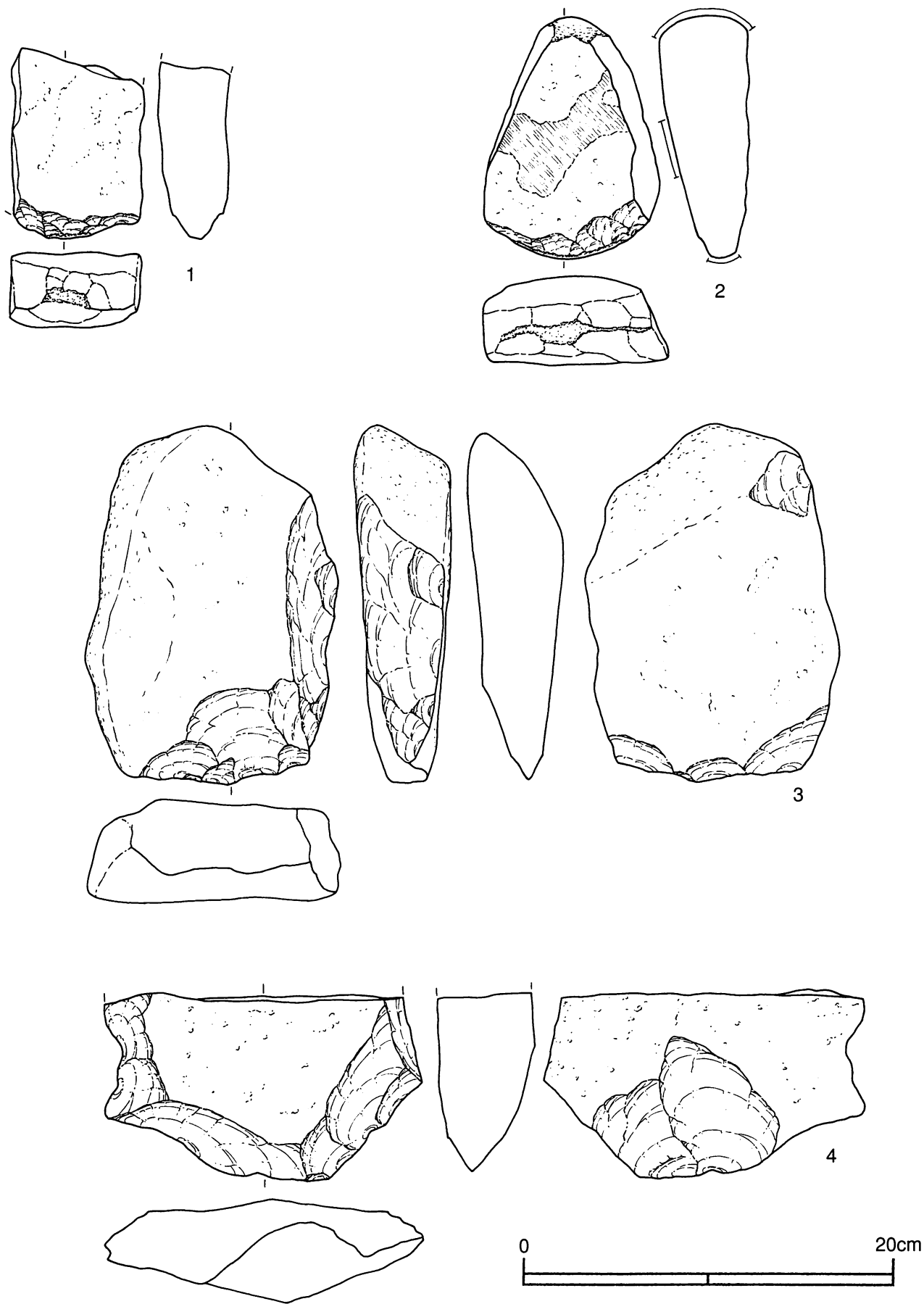

第213図 I区の石器（大形礫器）（1）（1/3）

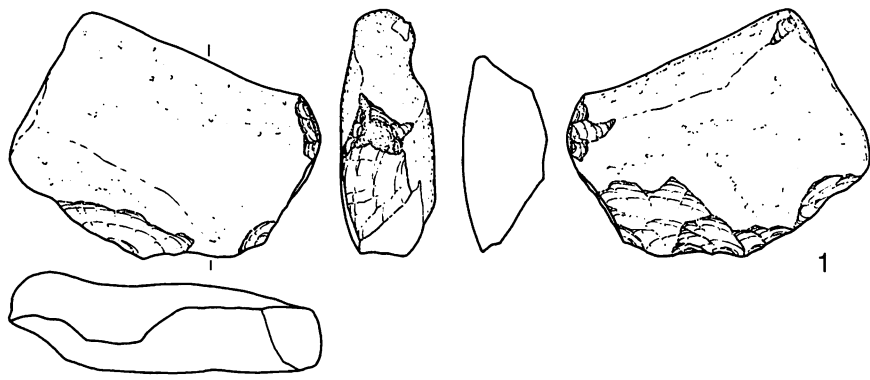

1

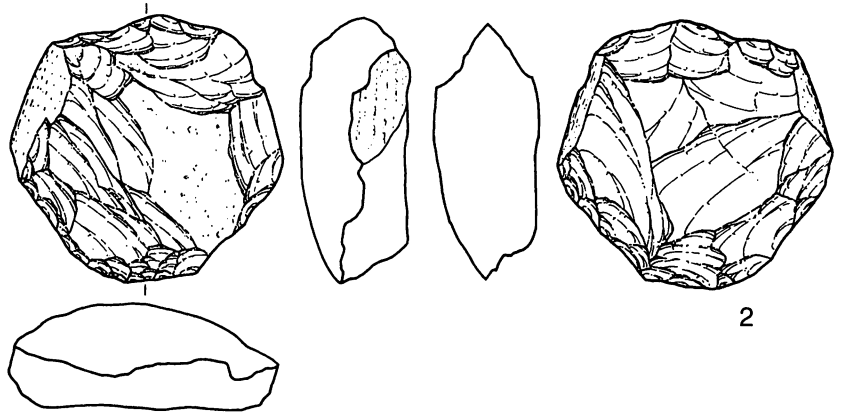

2

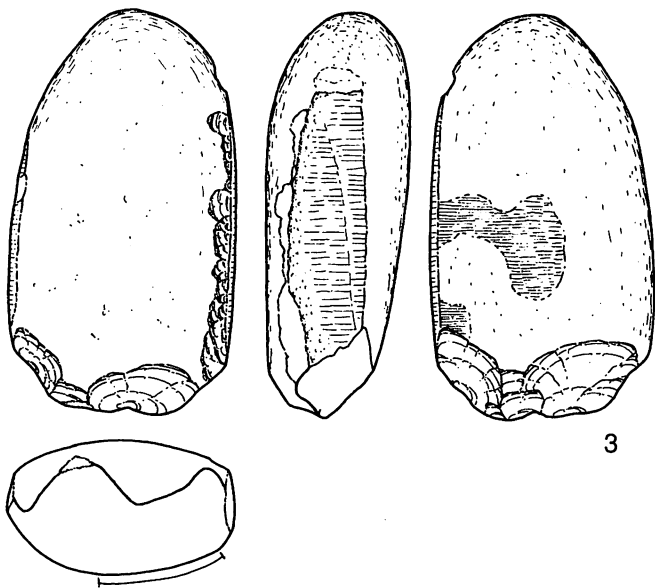

3

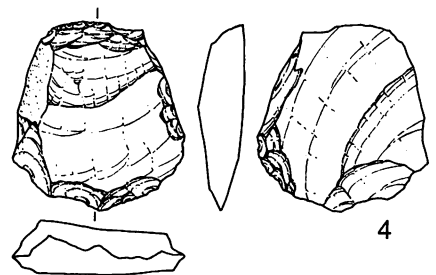

4

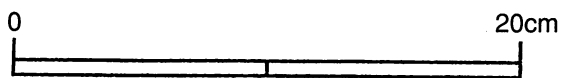

第214図 I区の石器（大形礫器）（2）（1/3）

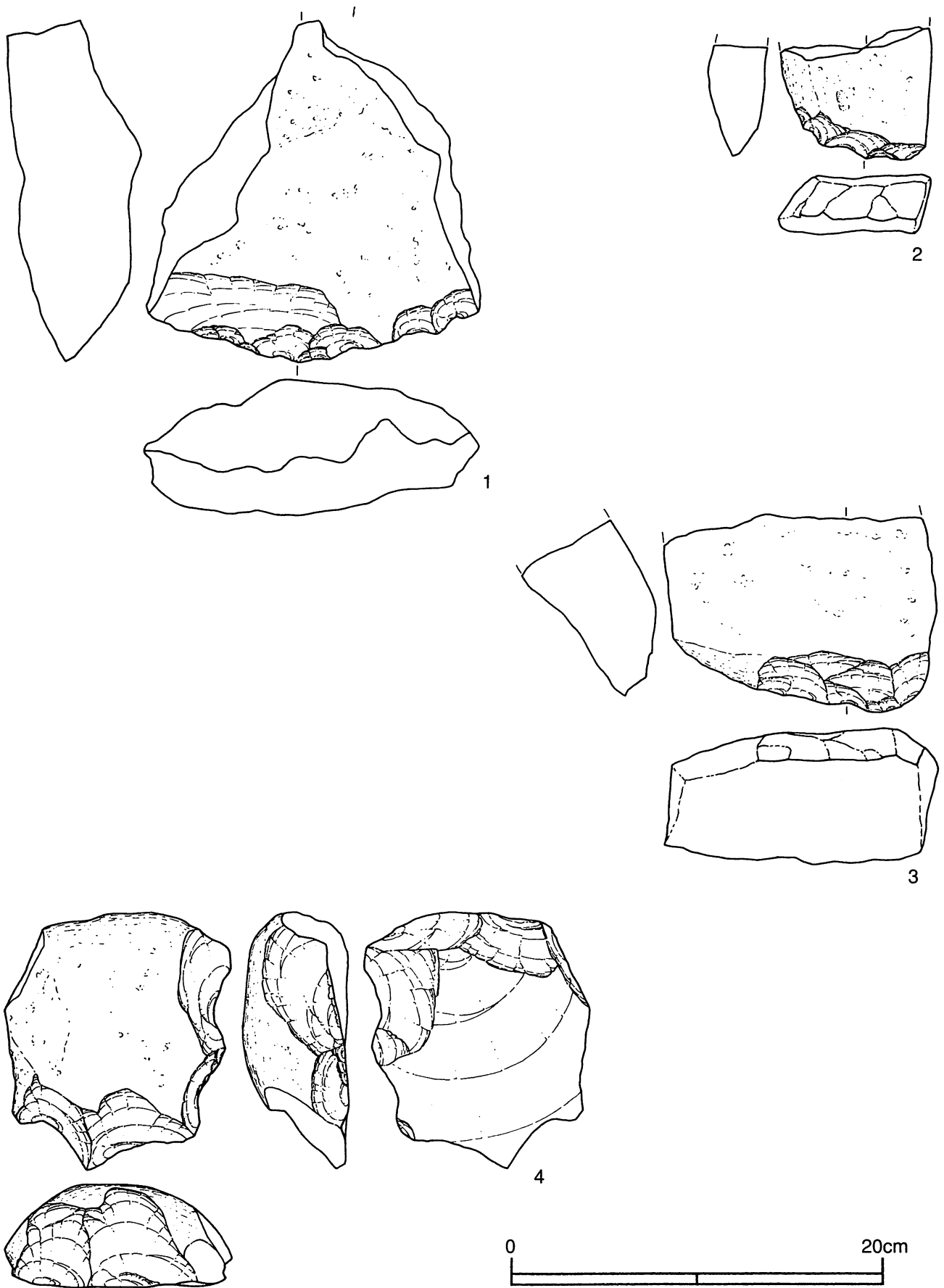

第215図 I区の石器(大形礫器)(3)(1/3)



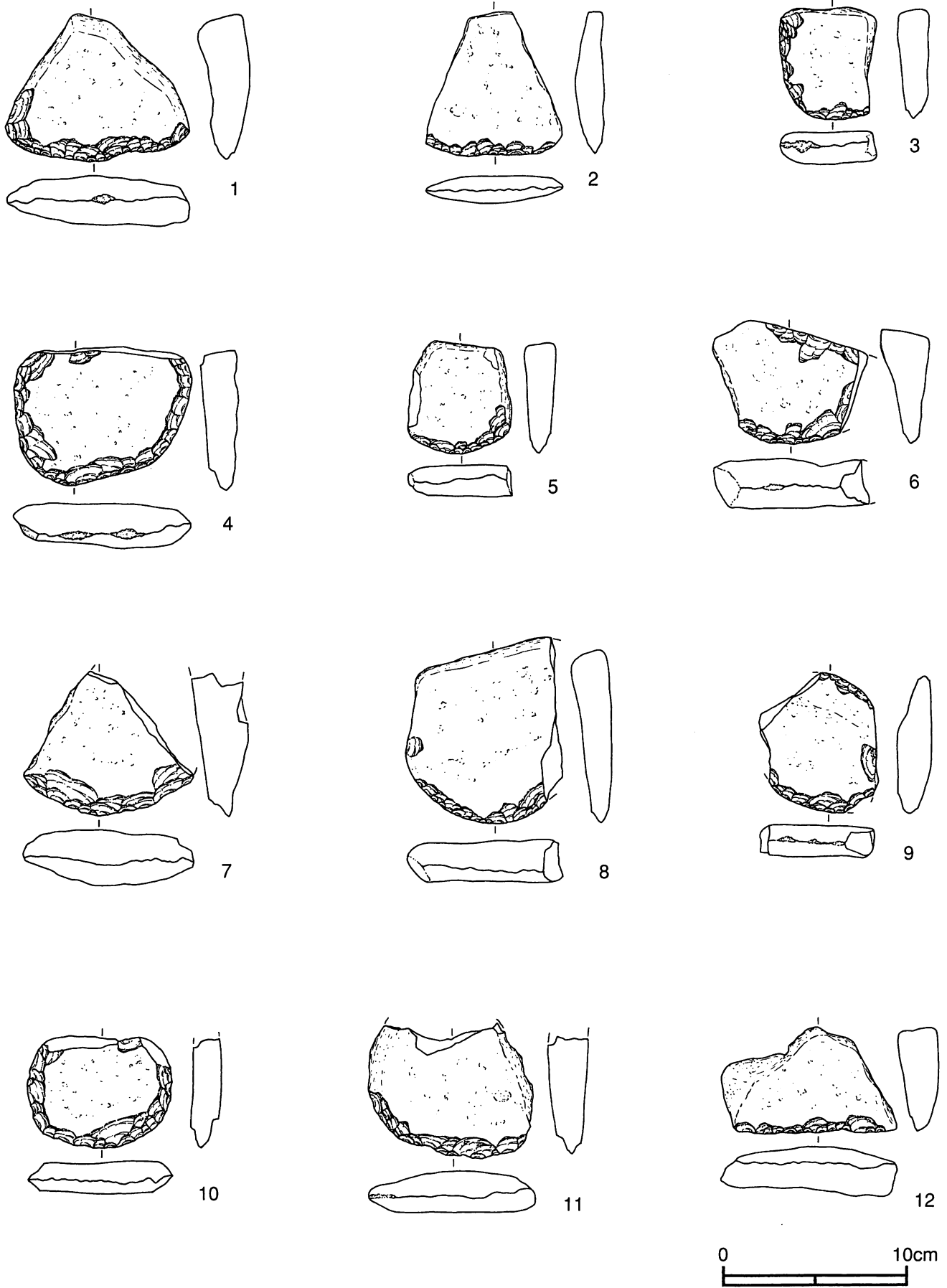

第216図 I区の石器（小形礫器）（1）（1/3）

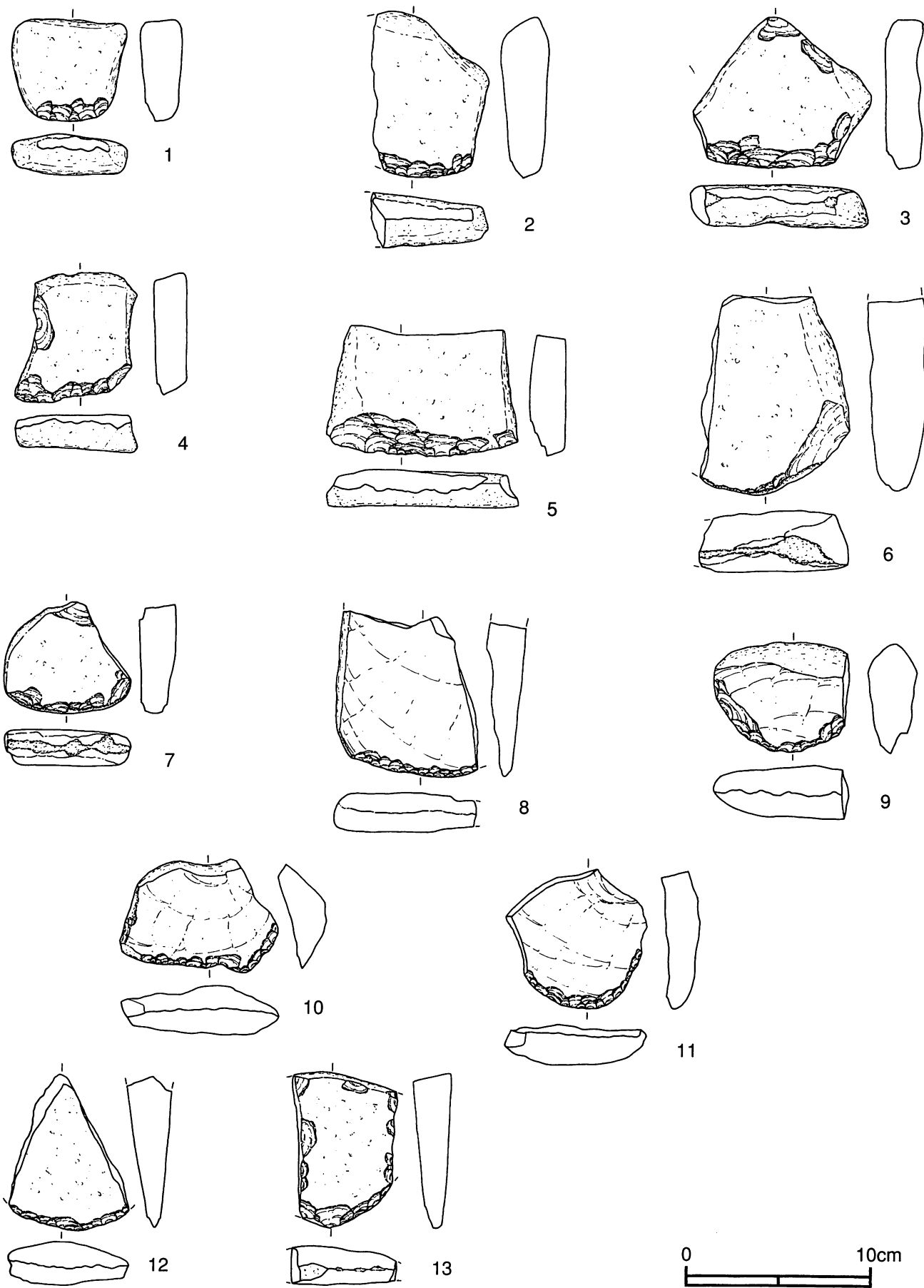

第217図 I区の石器（小形礫器）（2）（1/3）

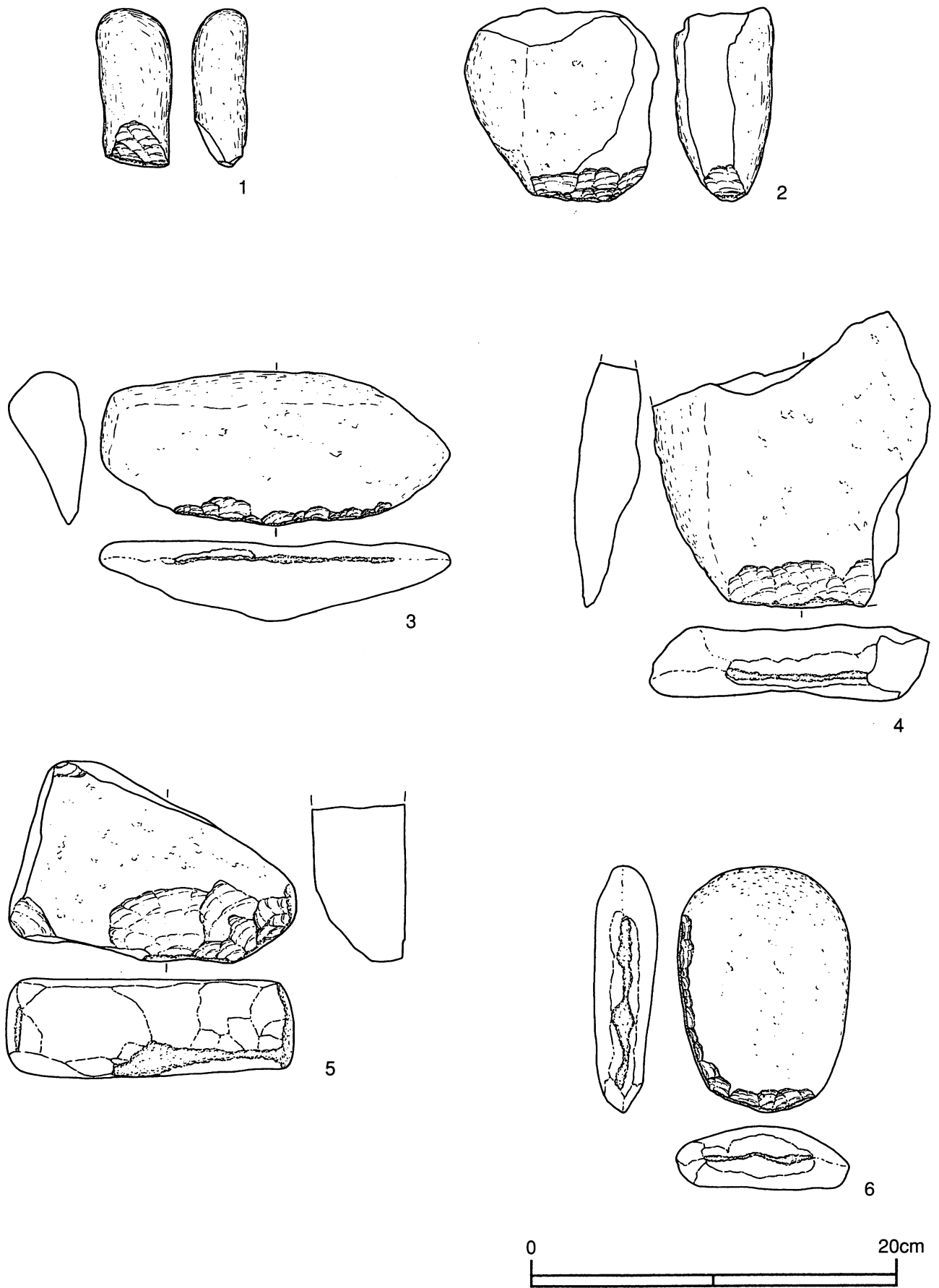

第218図 I区の石器（タタキ石）（1/3）

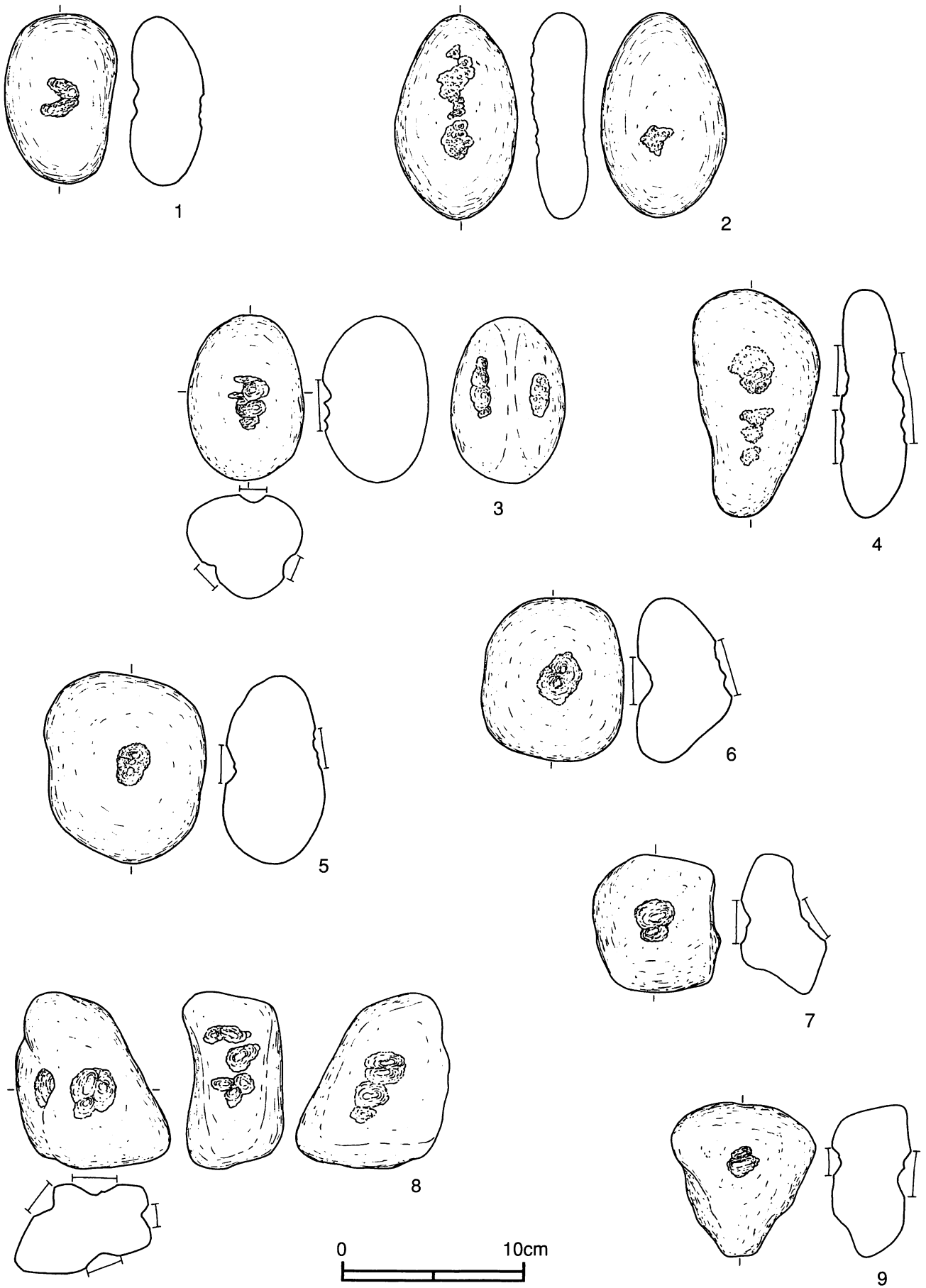

第219図 I区の石器(クボミ石)(1)(1/3)

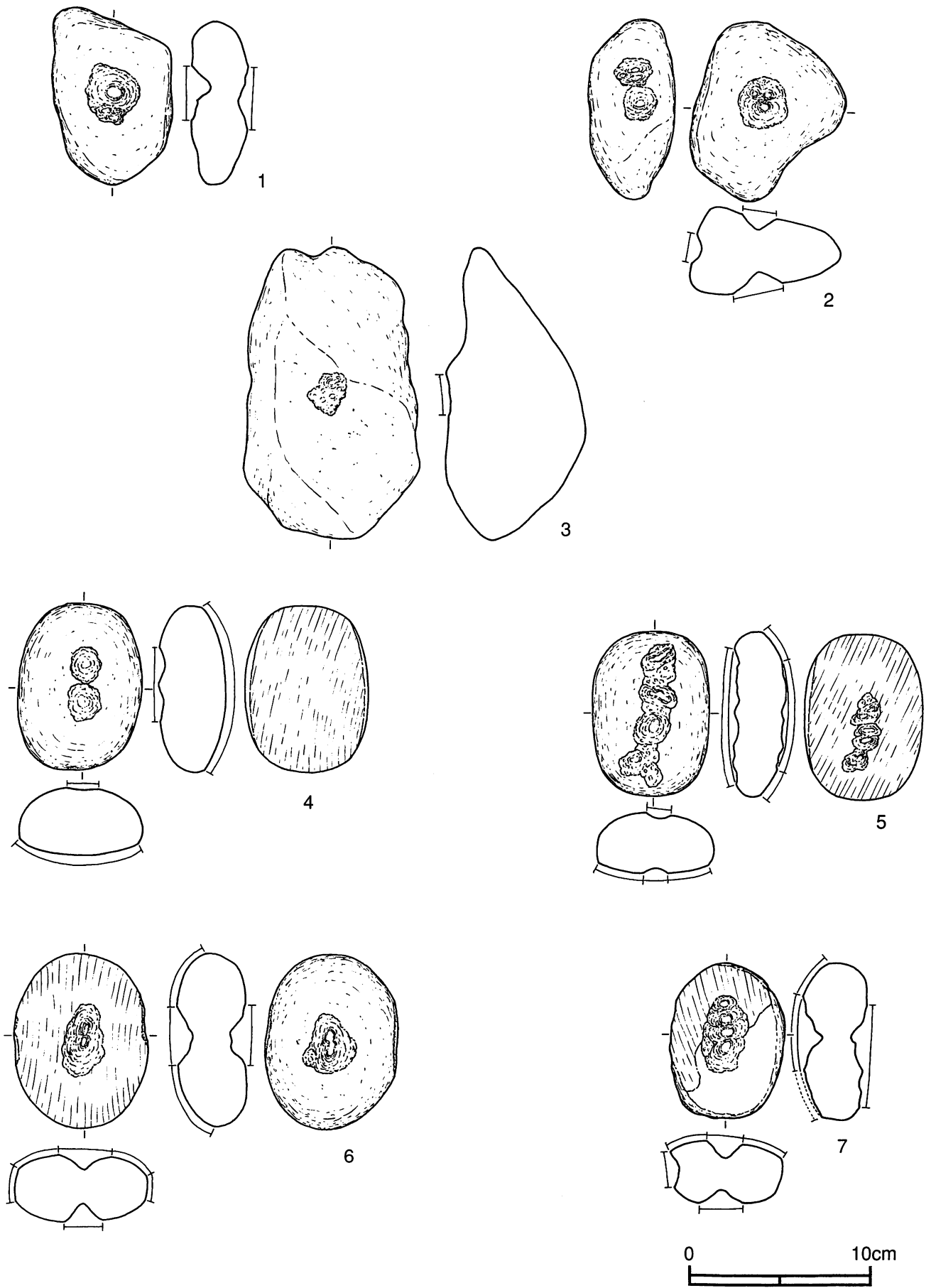

第220図 I区の石器（クボミ石）（2）（1/3）

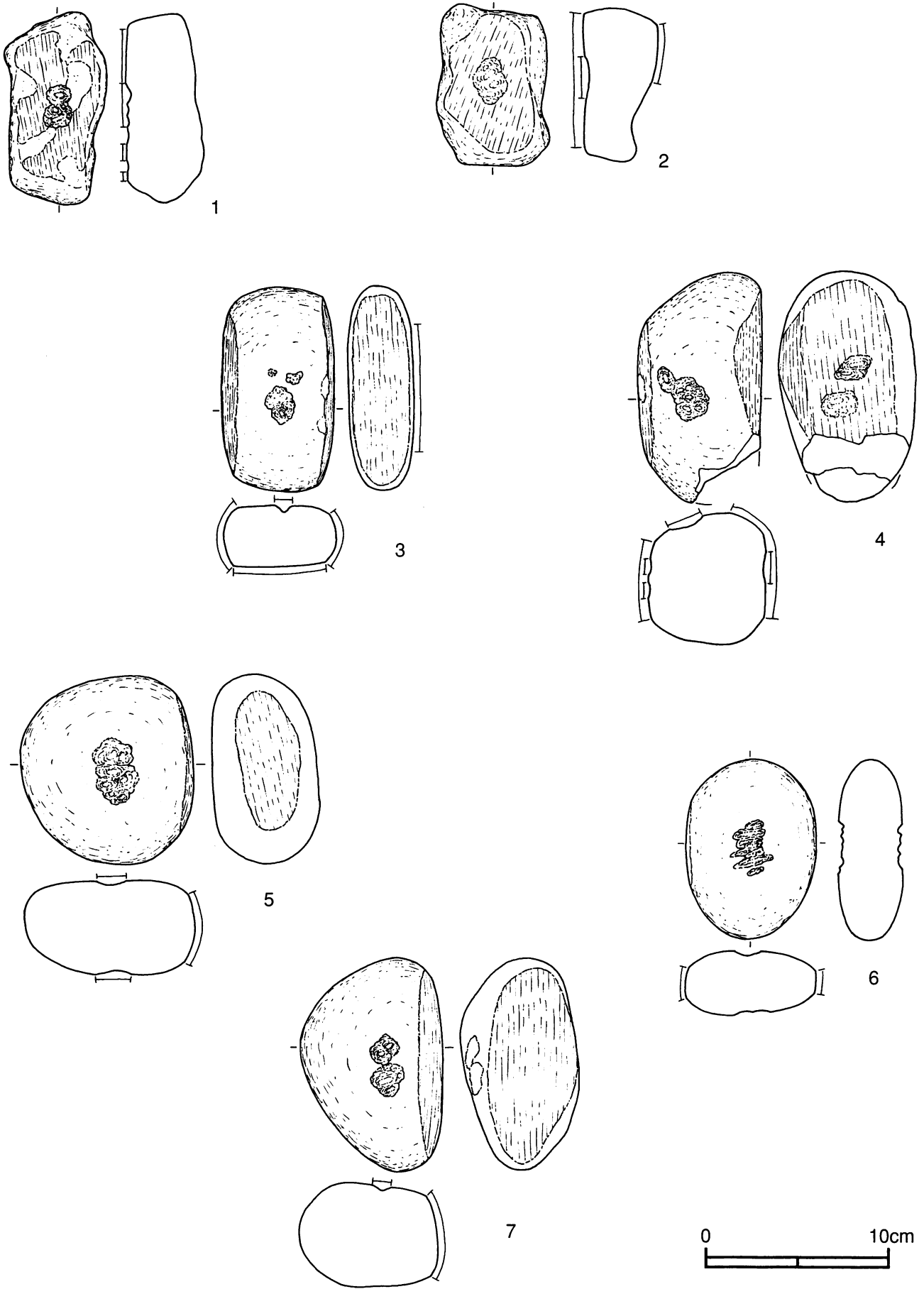

第221図 I区の石器（クボミ石）（3）（1/3）

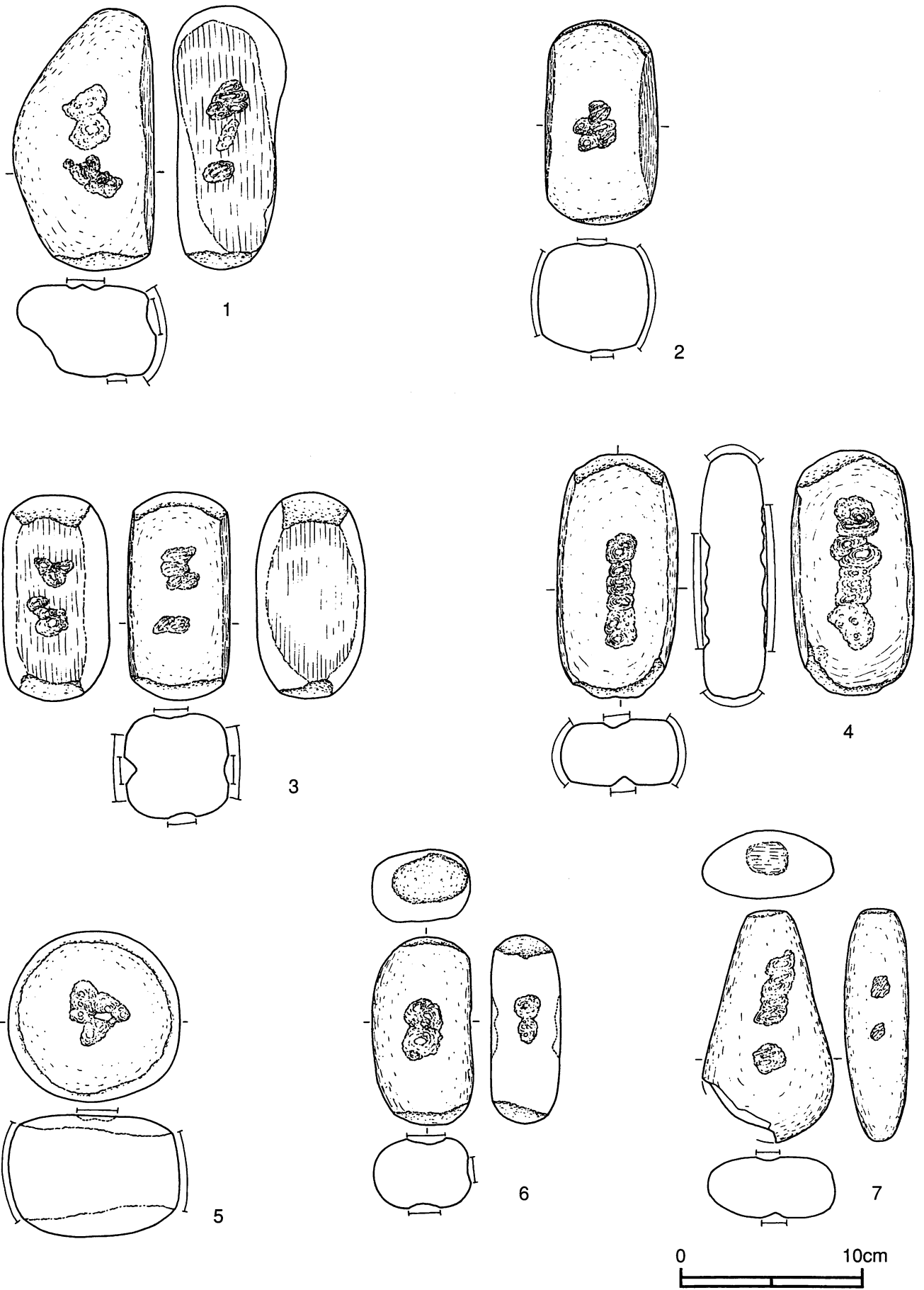

第222図 I区の石器(クボミ石)(4)(1/3)



第223図 I区の石器（クボミ石）（5）（1/3）



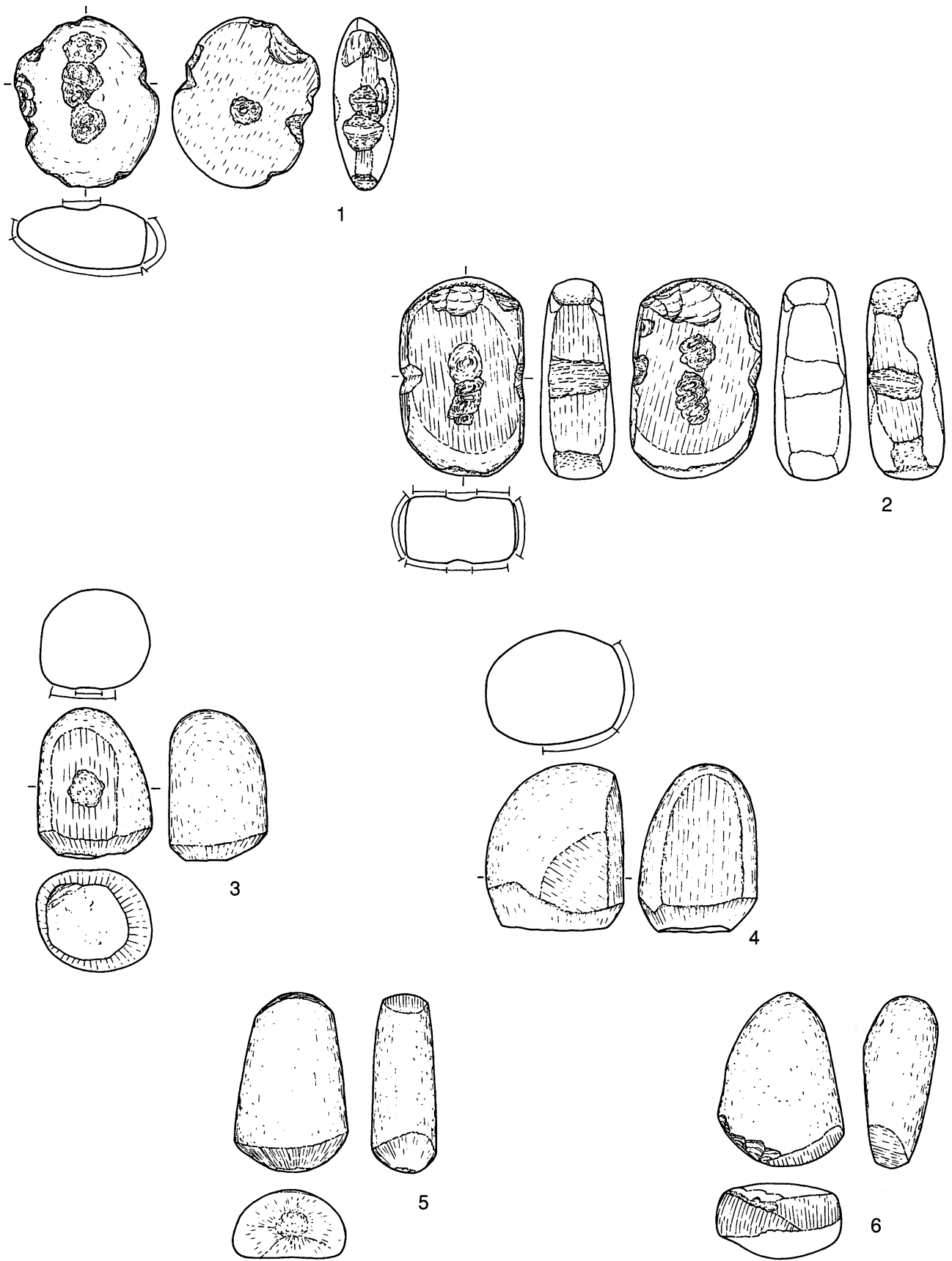

第224図 I区の石器(クボミ石)(6)、(スリ石)(1)(1/3)

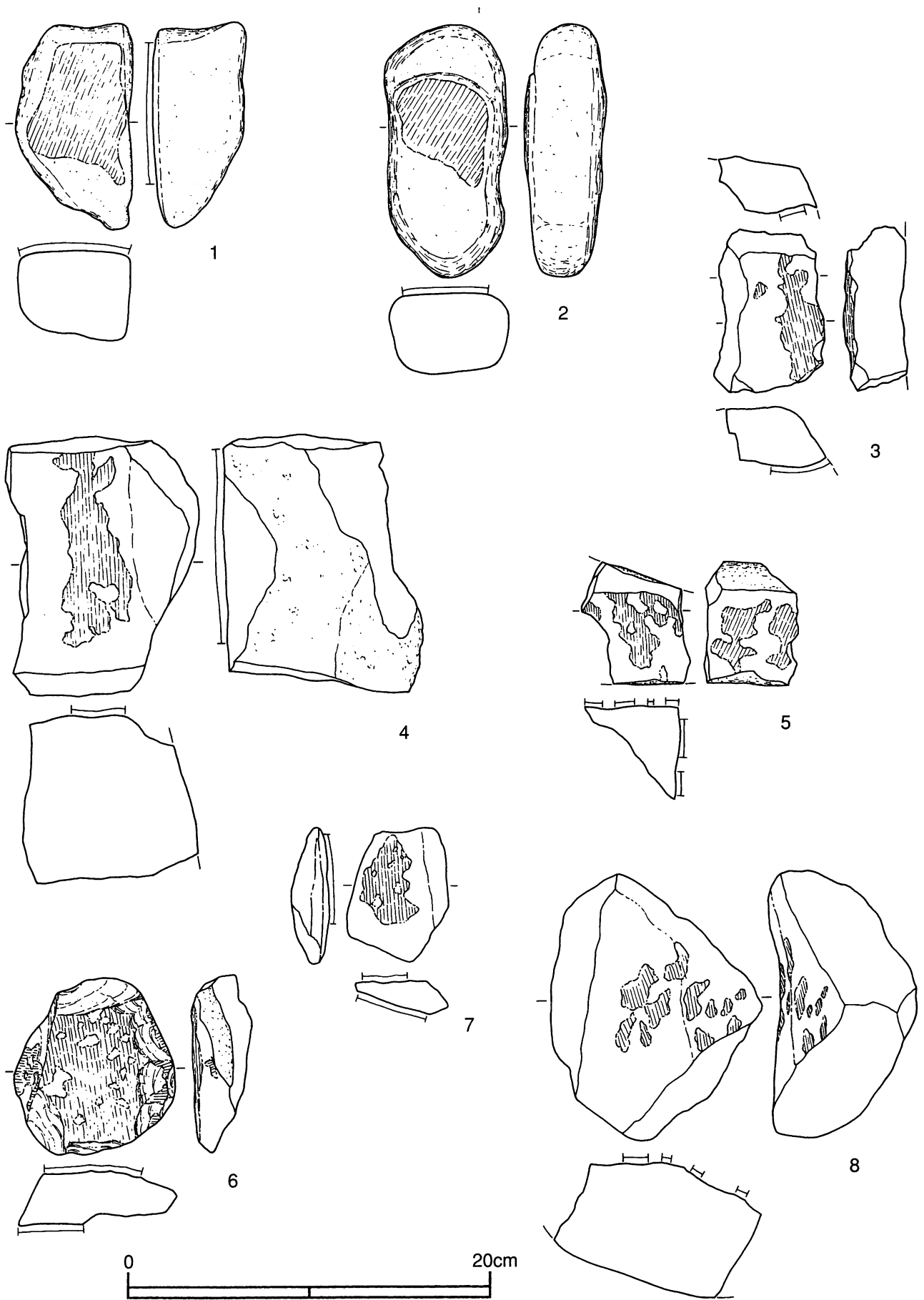

第225図 I区の石器(スリ石)(2)(1/3)

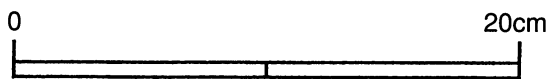
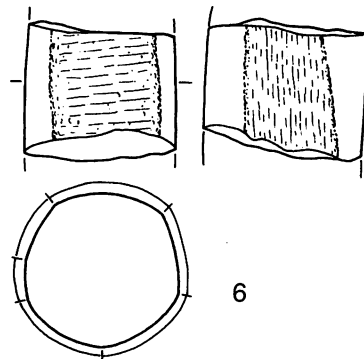
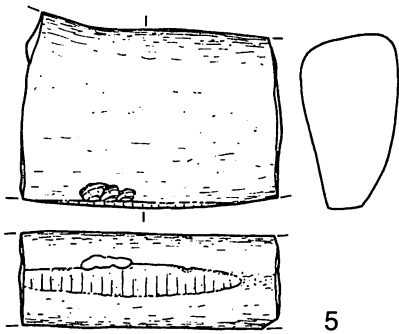
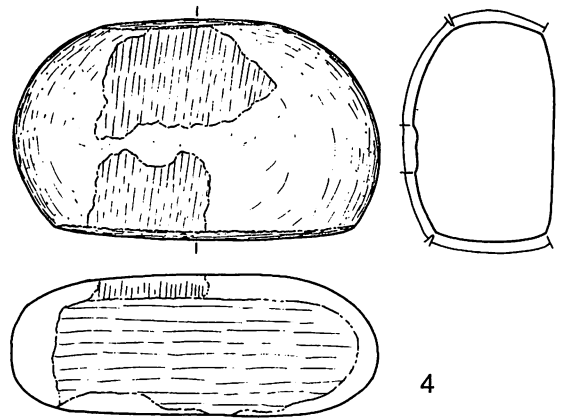
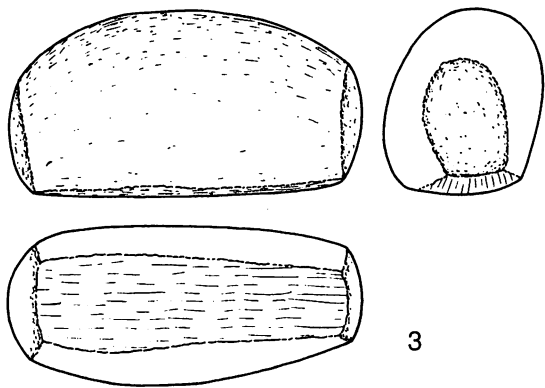
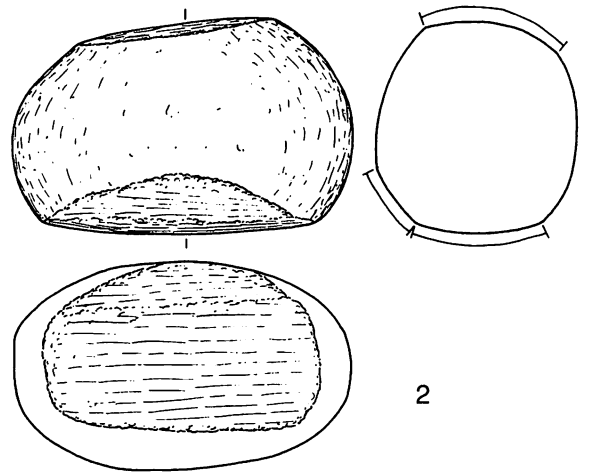
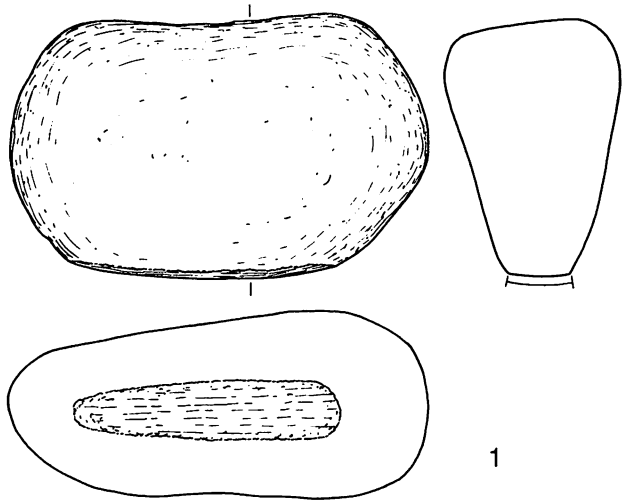

第226図 I区の石器(稜ズリ石)(1/3)

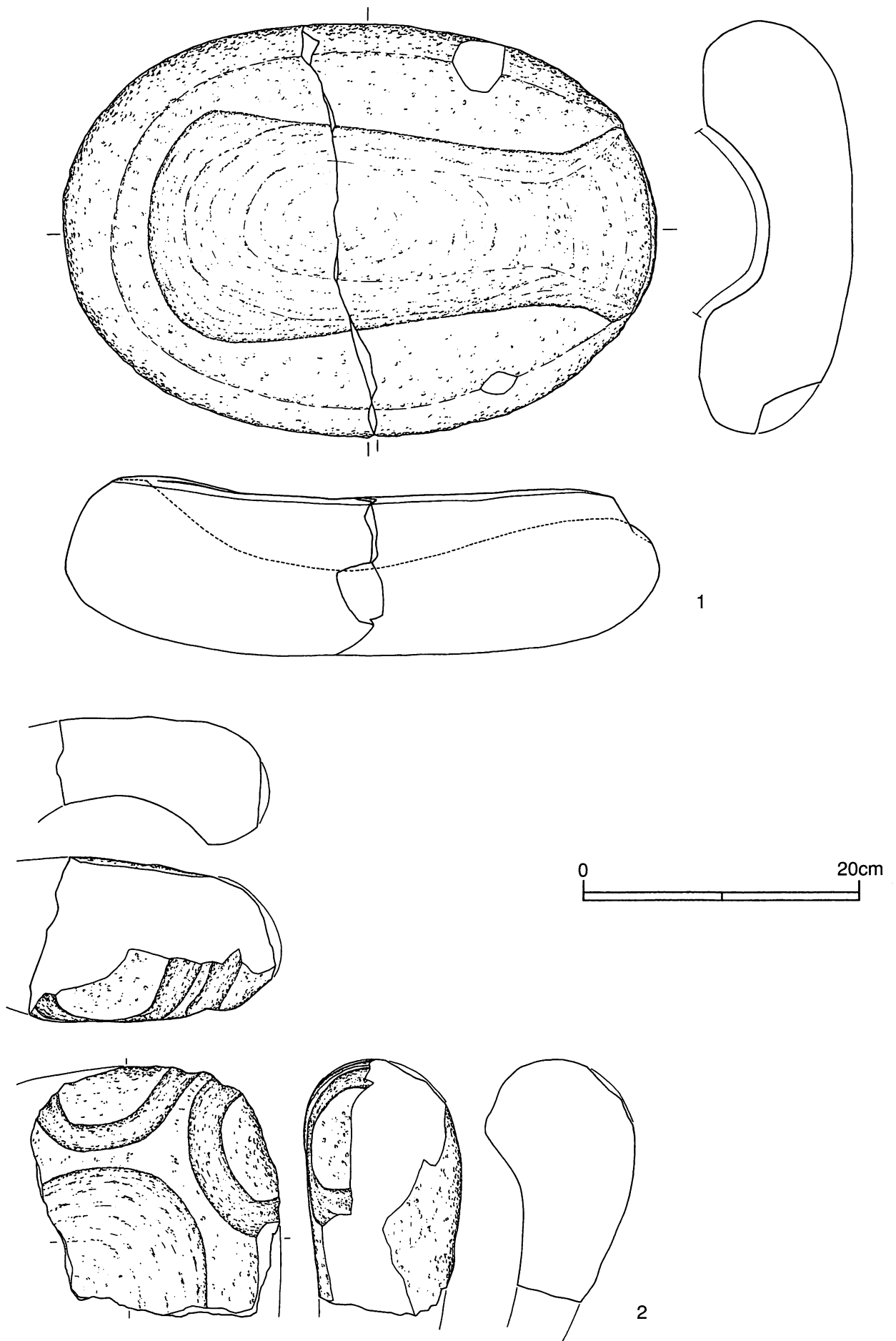

第227図 I区の石器(石皿)(1)(1/4)

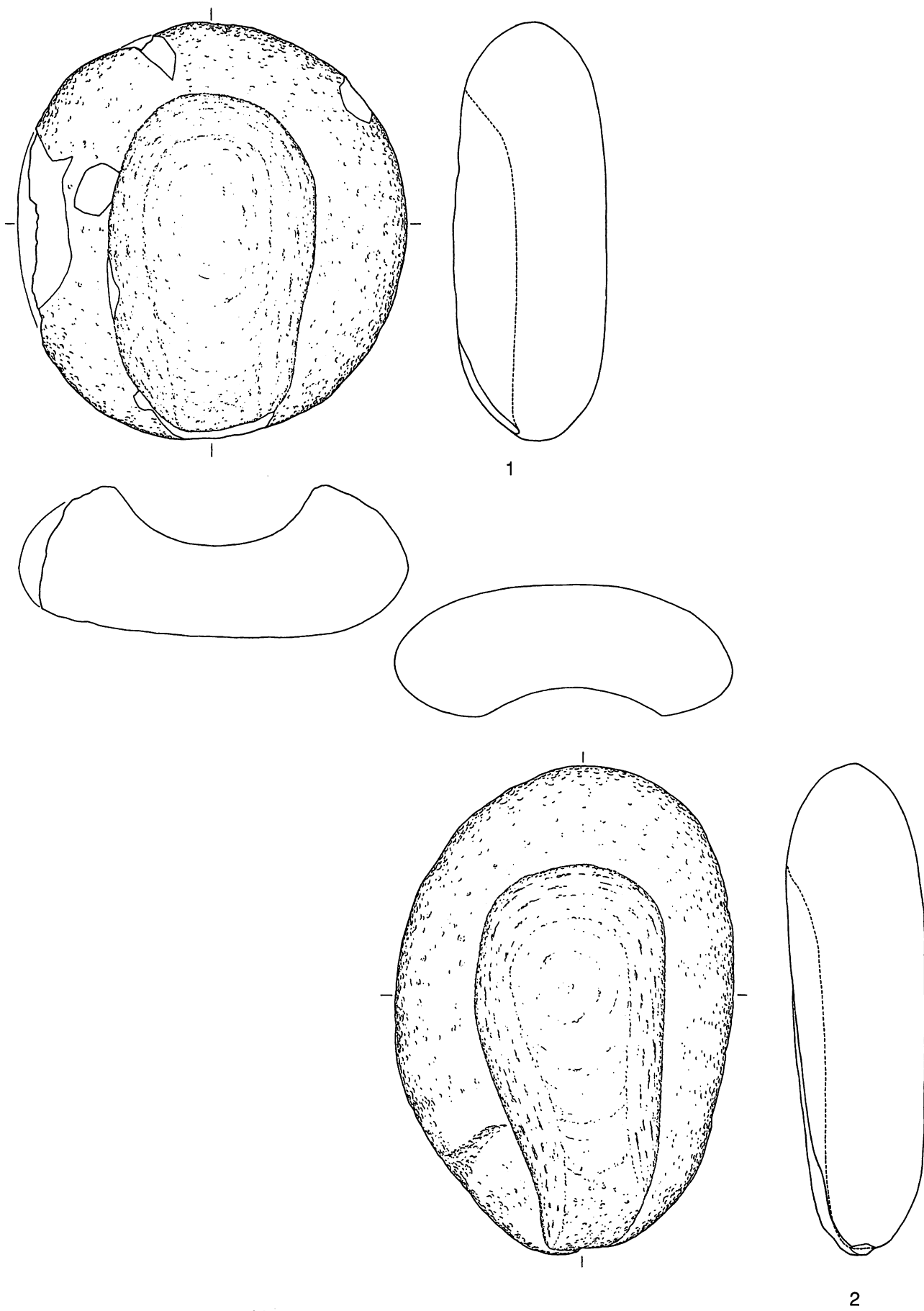

第228図 I区の石器(石皿)(2)(1/4)

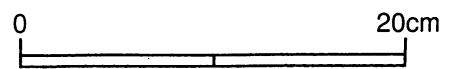
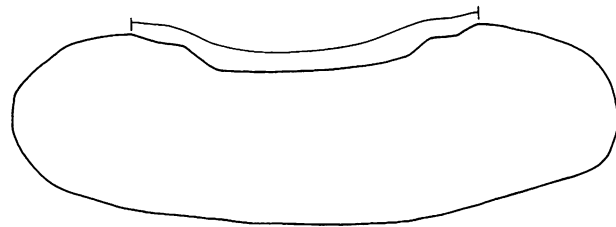
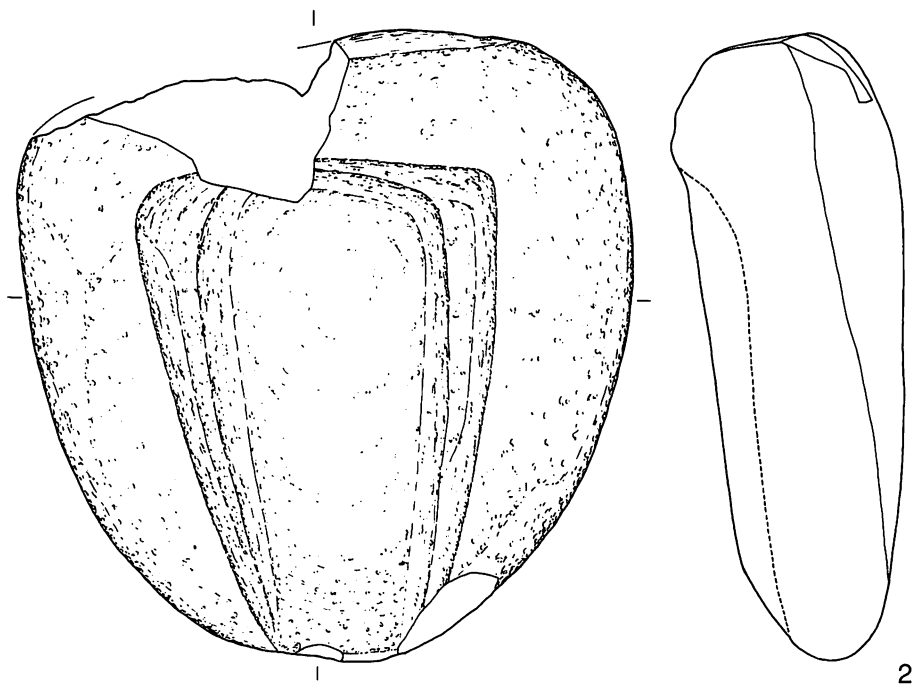
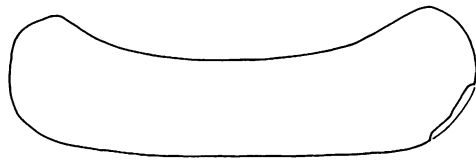
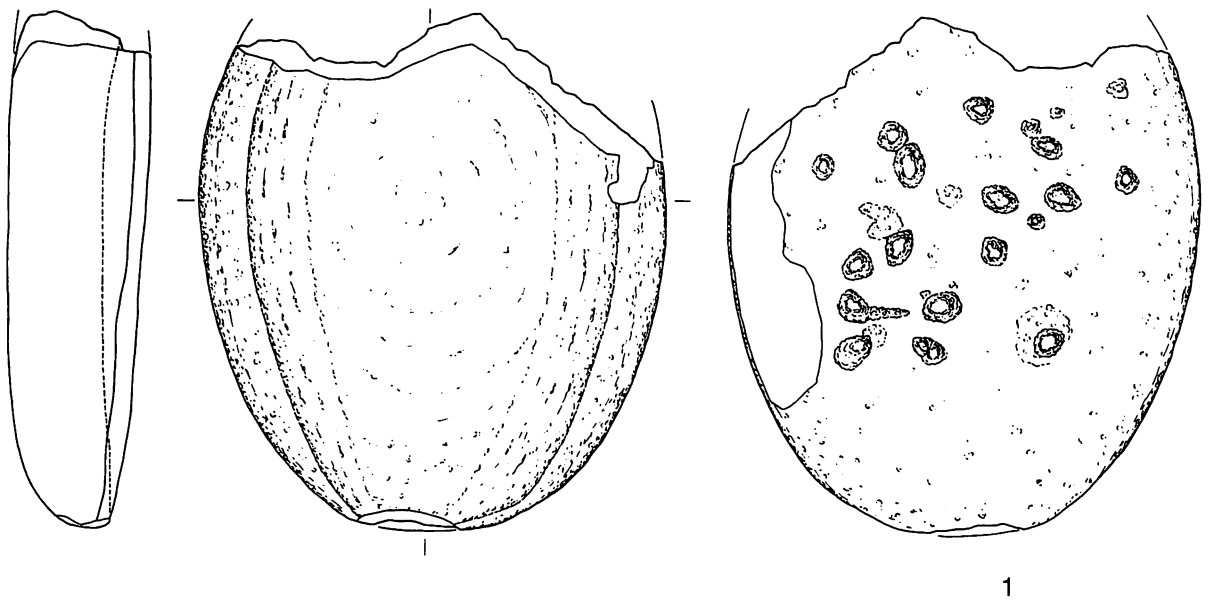

第229図 I区の石器(石皿)(3)(1/4)

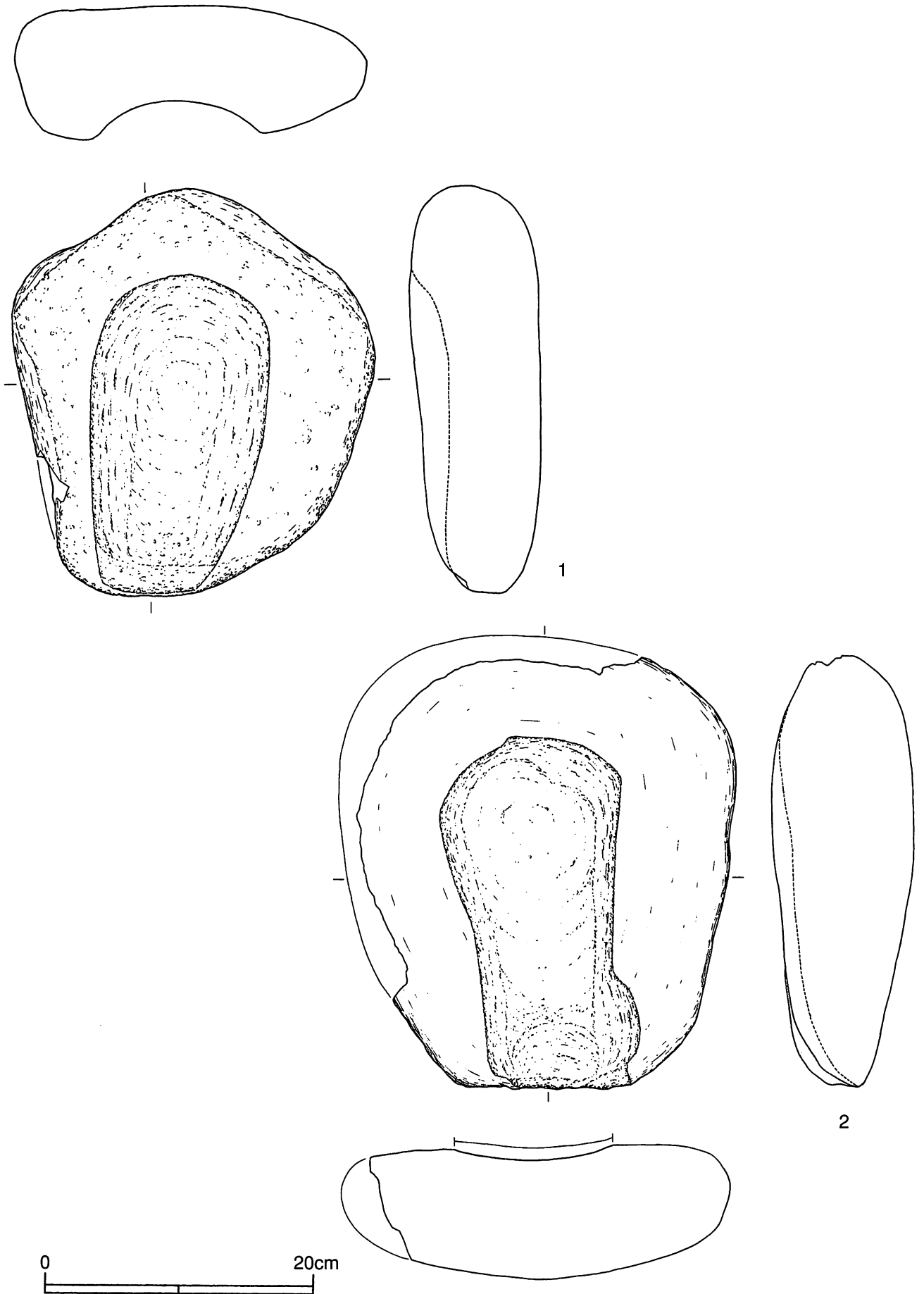

第230図 I区の石器(石皿)(4)(1/4)

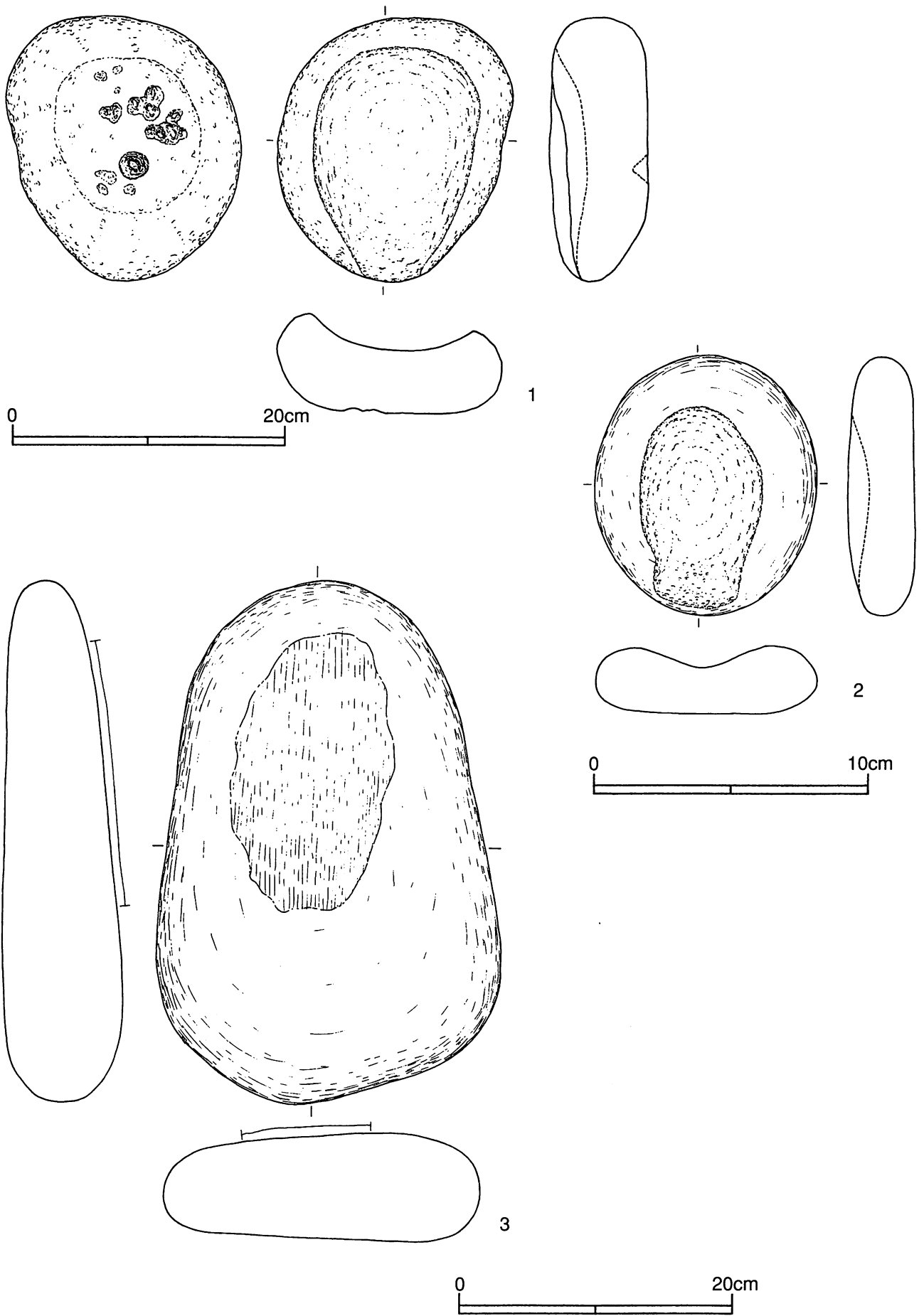

第231図 I区の石器 (小形石皿1・2、礫石皿3) (1/4・1/2)



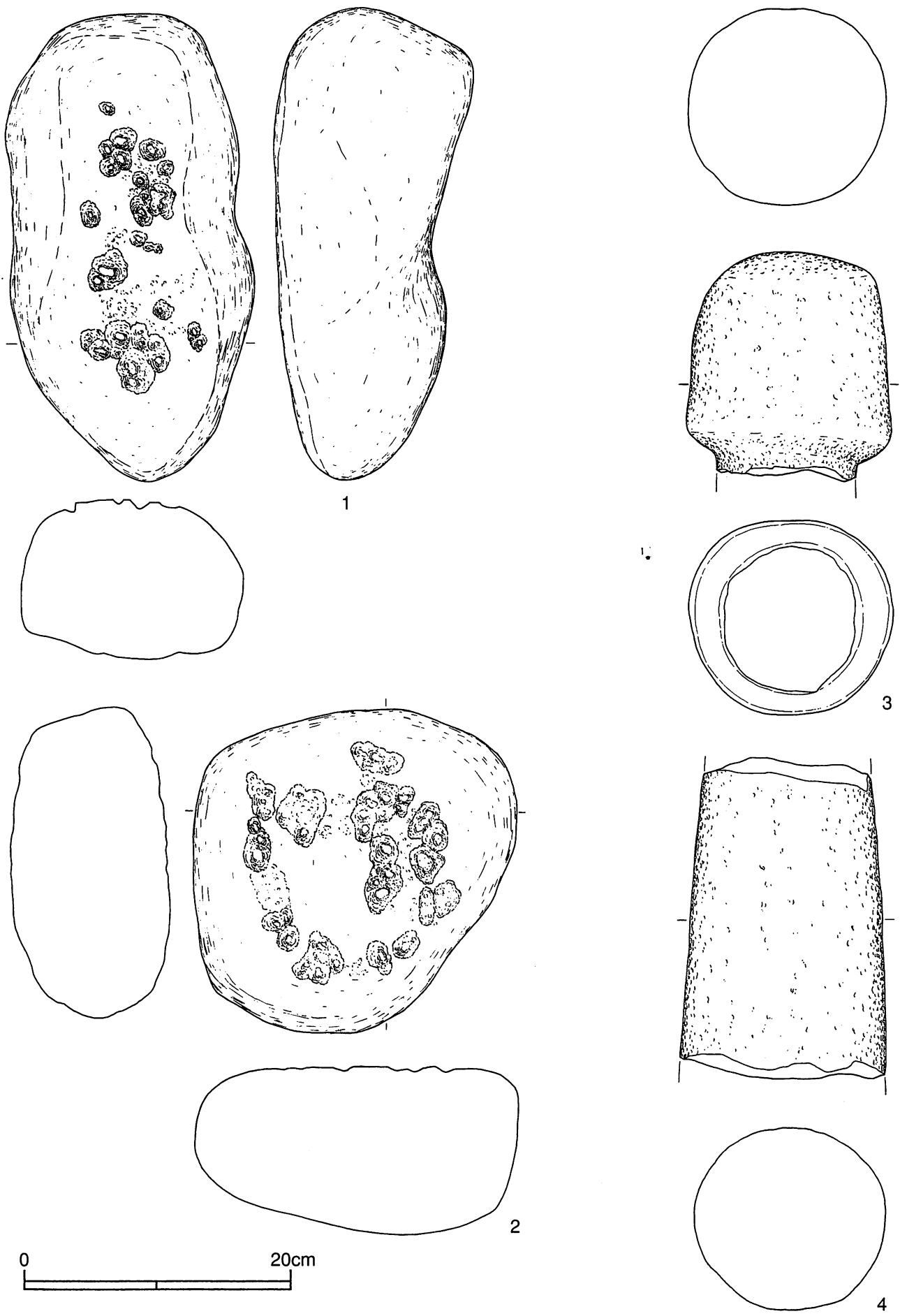

第232図 I区の石器（台石1・2、石棒3・4）（1/4）

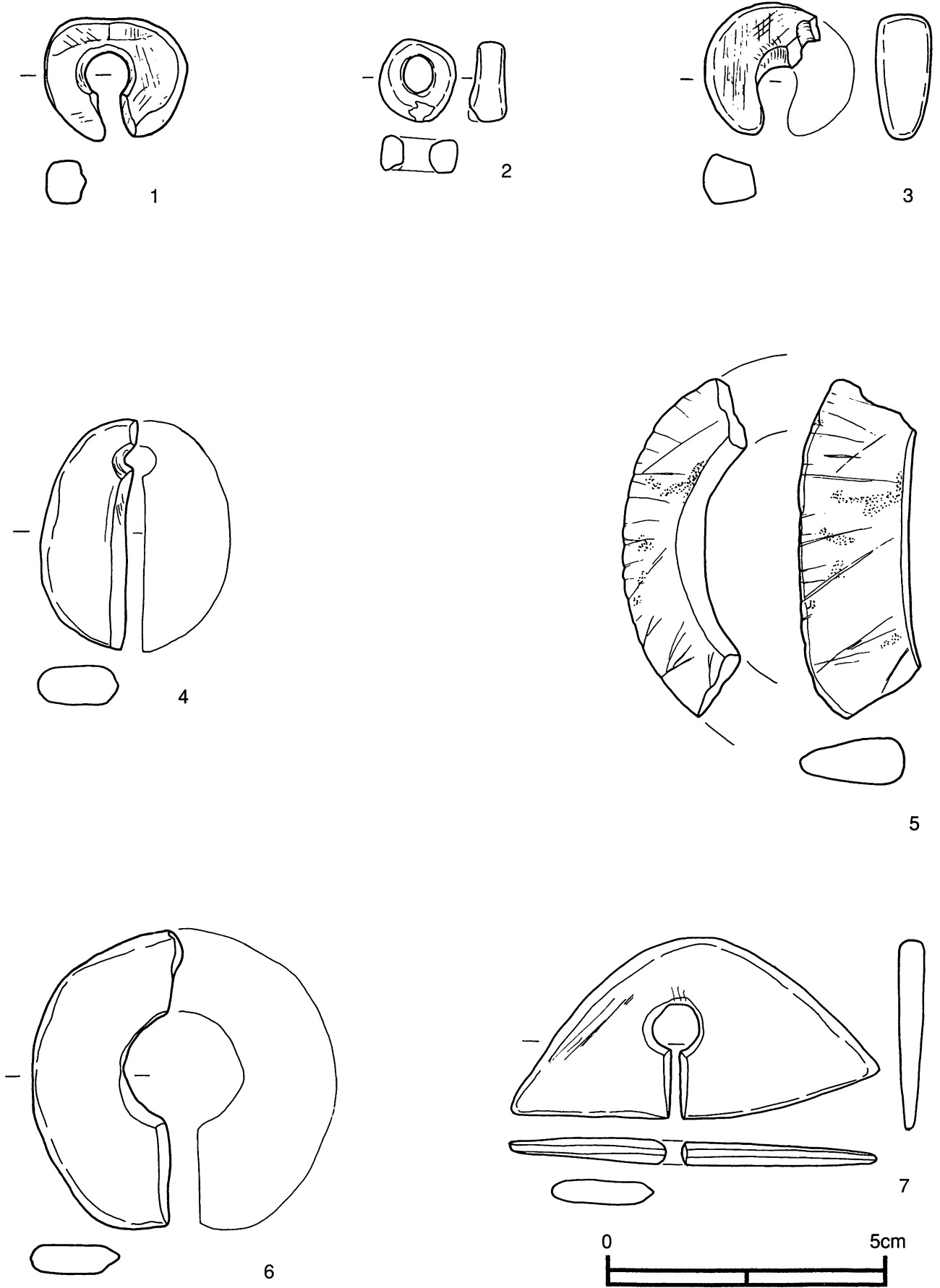

第233図 A・B・C・D区の石製品(1)(1/1)

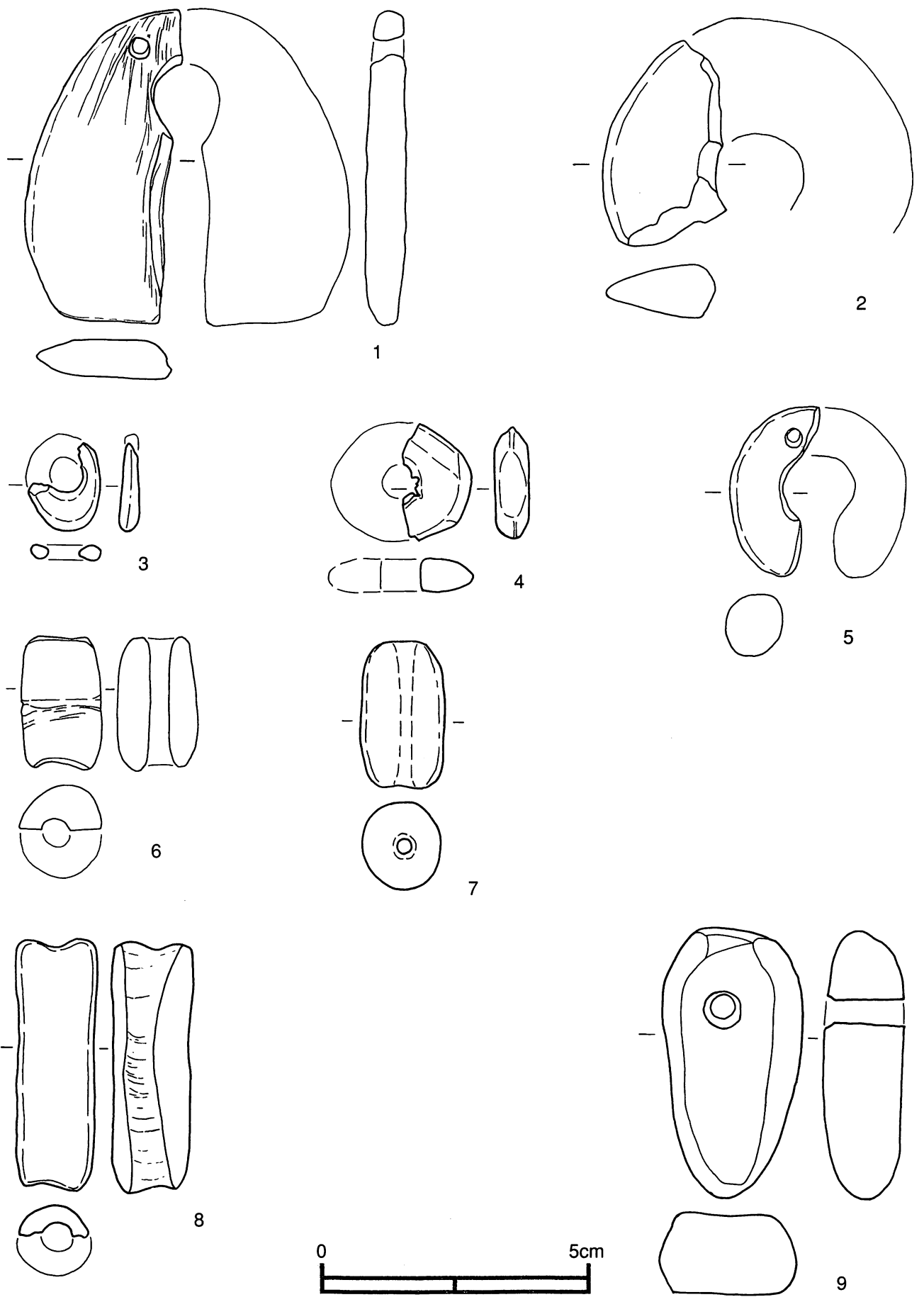

第234図 A・B・C・D区の石製品(2)(1/1)

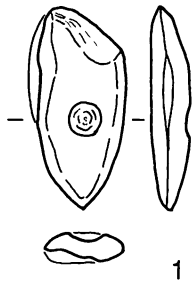

1

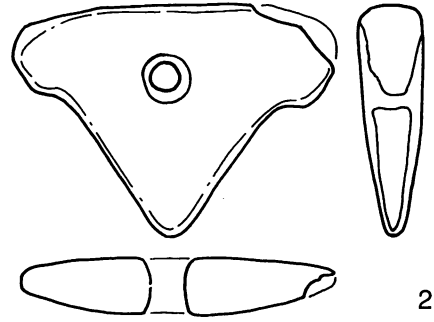

2

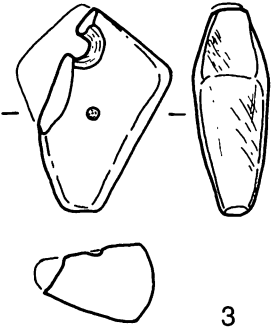

3

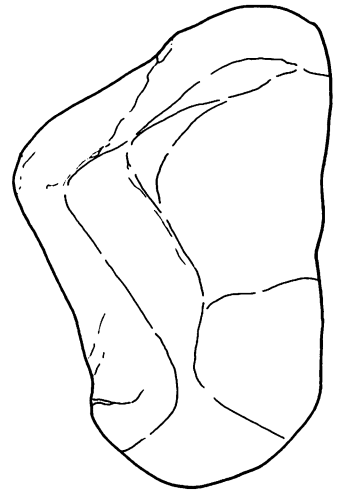
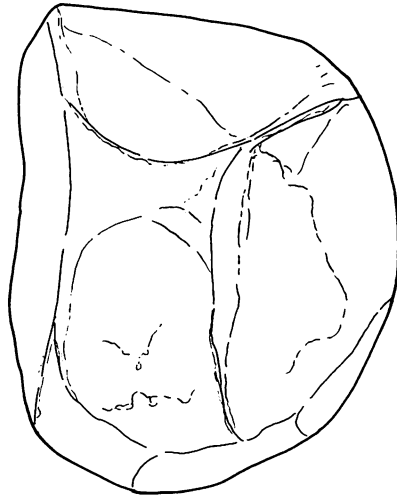

4

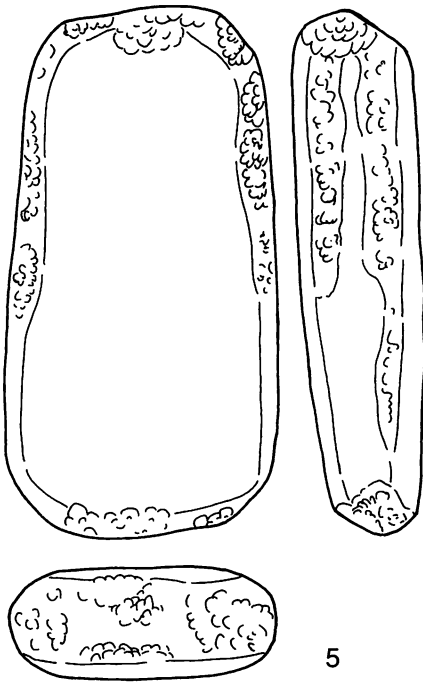
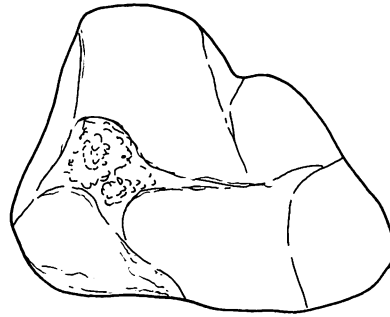

5



6

第235図 A・B・C・D区の石製品(3)(1/1)

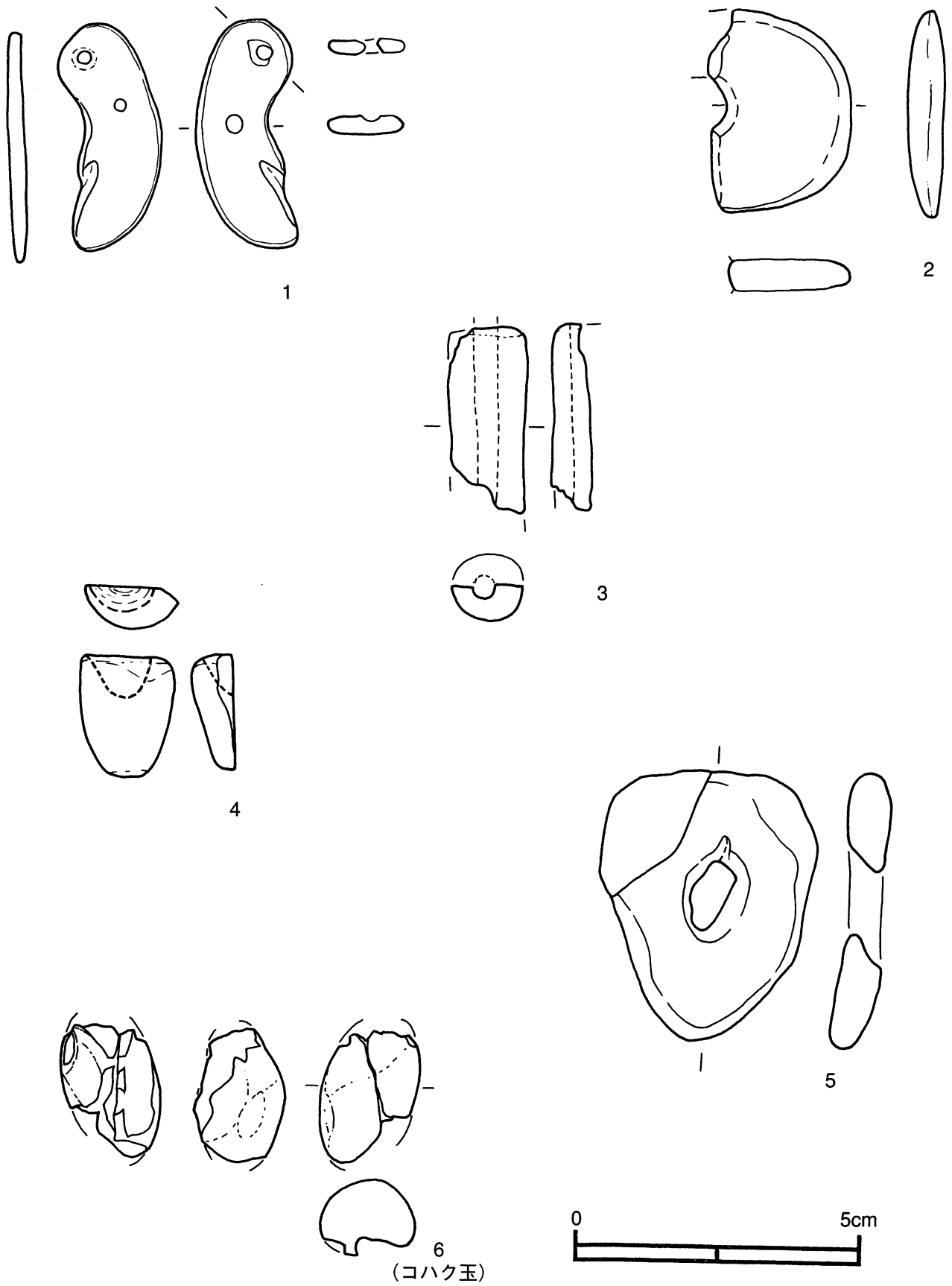

第236図 I区の石製品 (1/1)

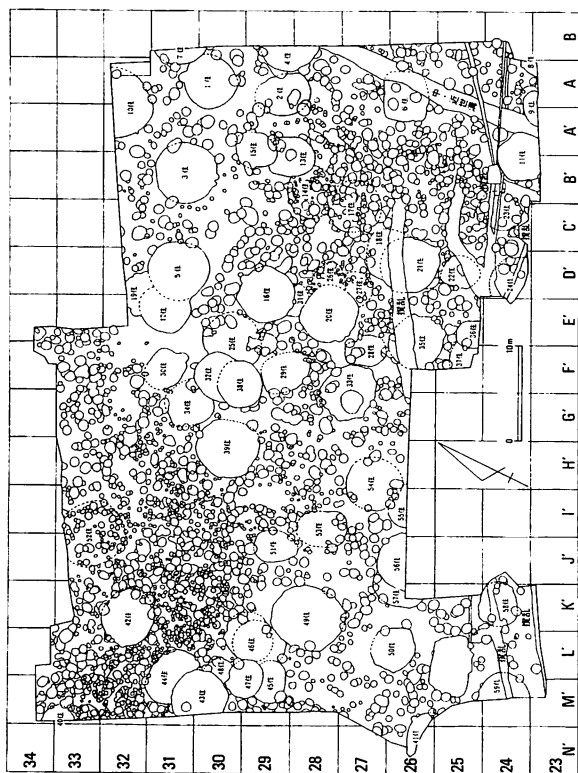

遺構全体図

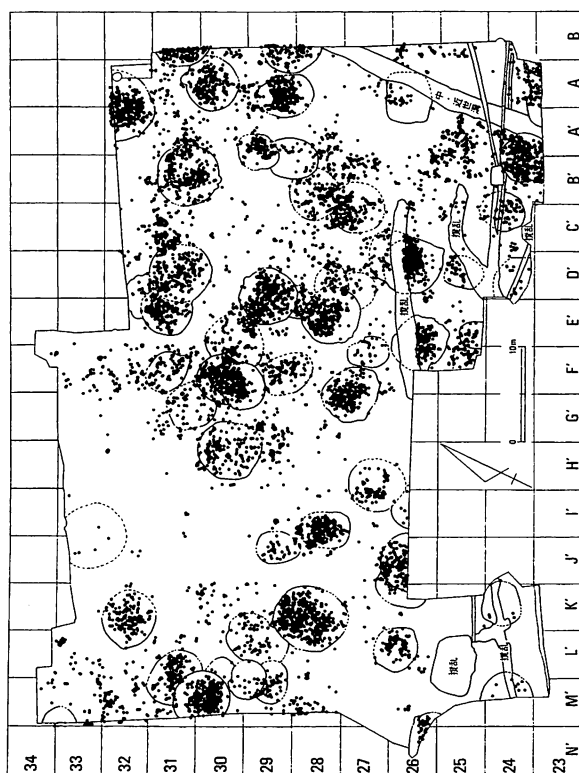

土器全体

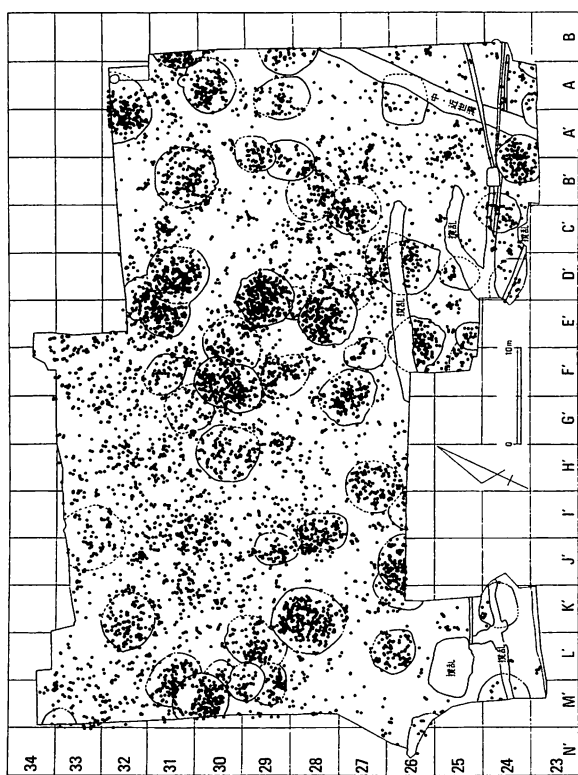

石器全体

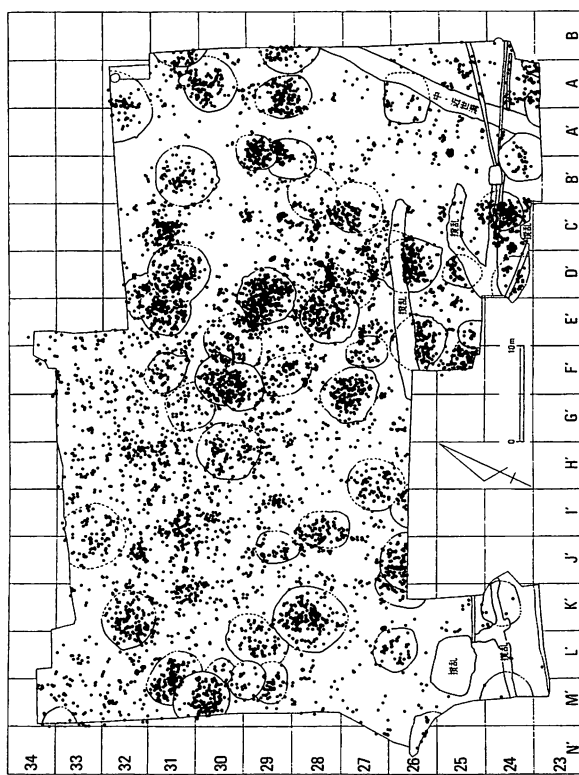

礫全体

第237図 I区の遺物分布図(1) (1/800)

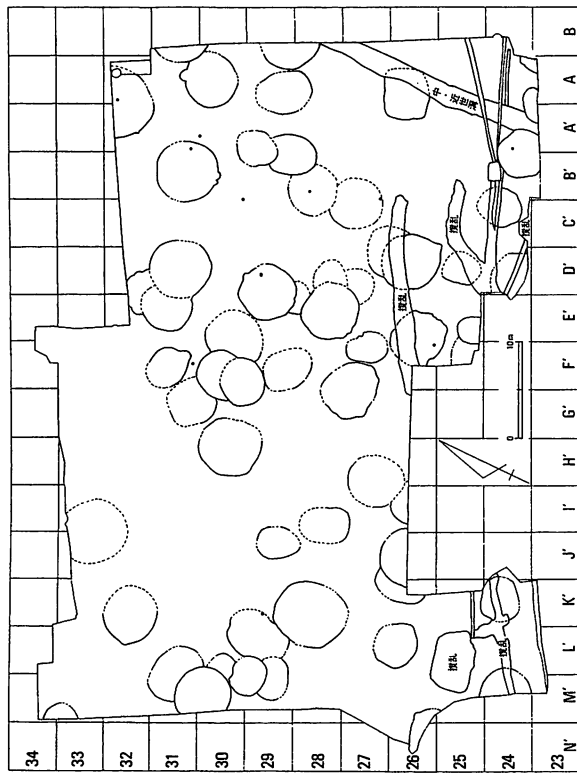

前期初頭土器

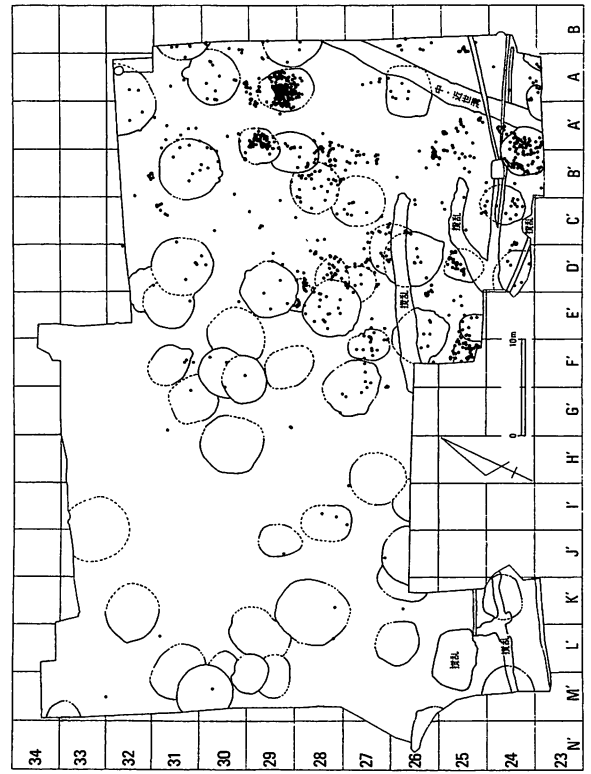

諸磯式土器

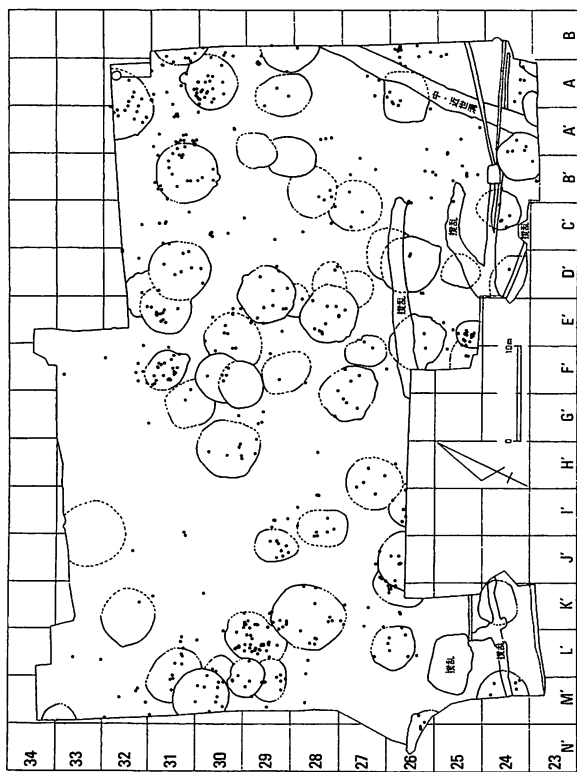

五領ヶ台式土器

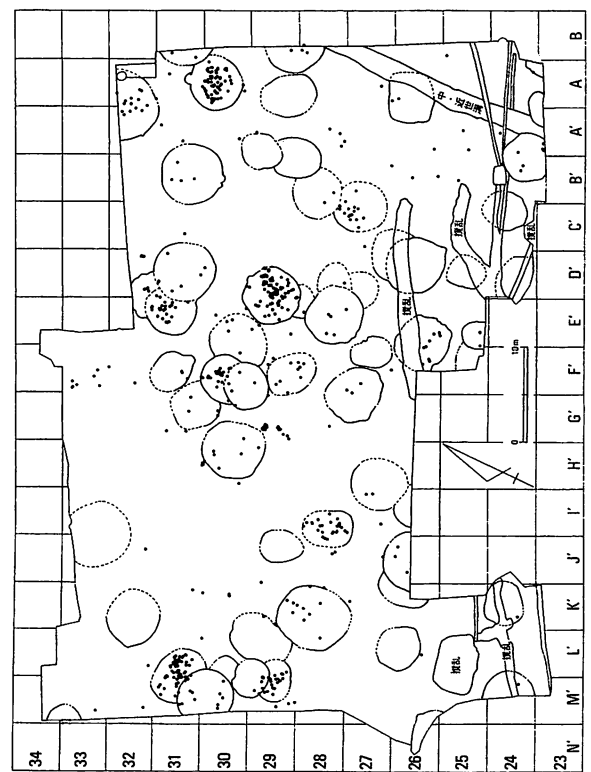

猪沢式土器

第238図 I区の遺物分布図(2)(土器)(1/800)

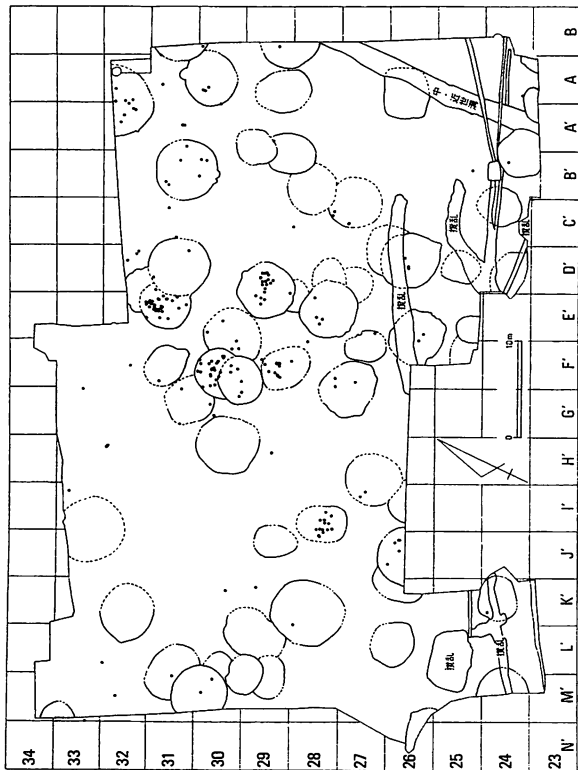

新道式土器

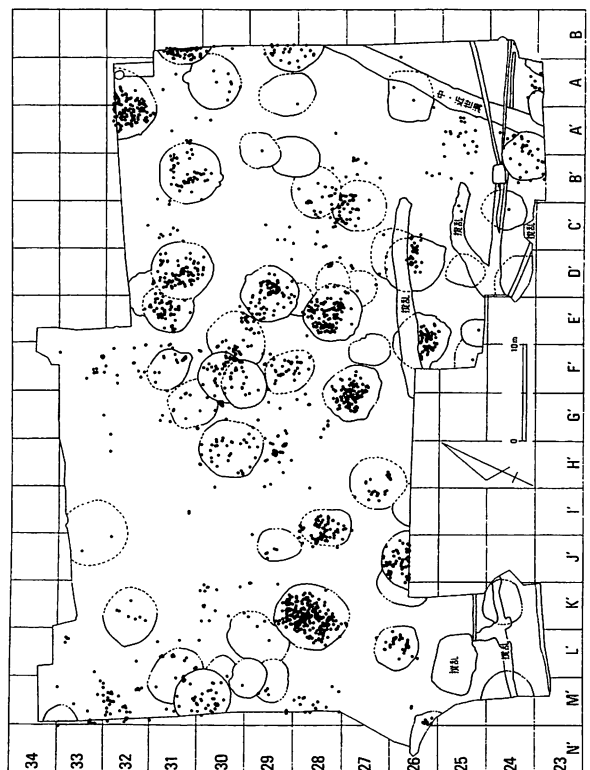

藤内式土器

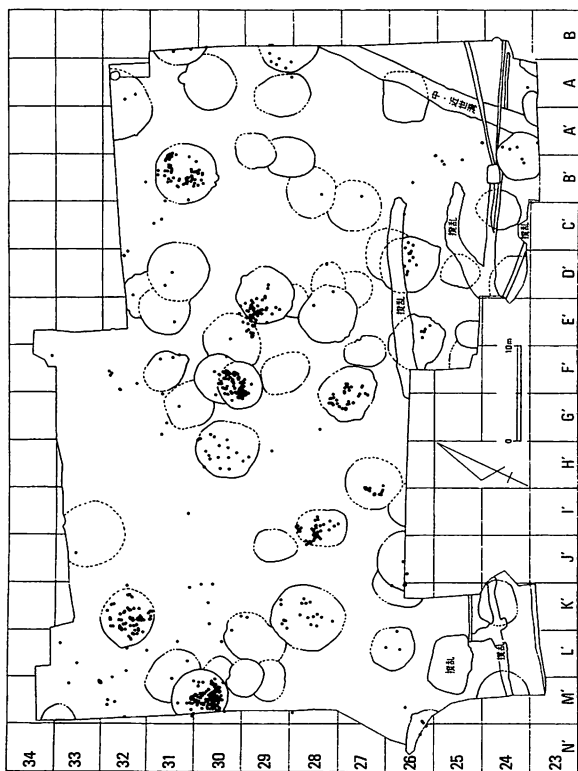

井戸尻式土器

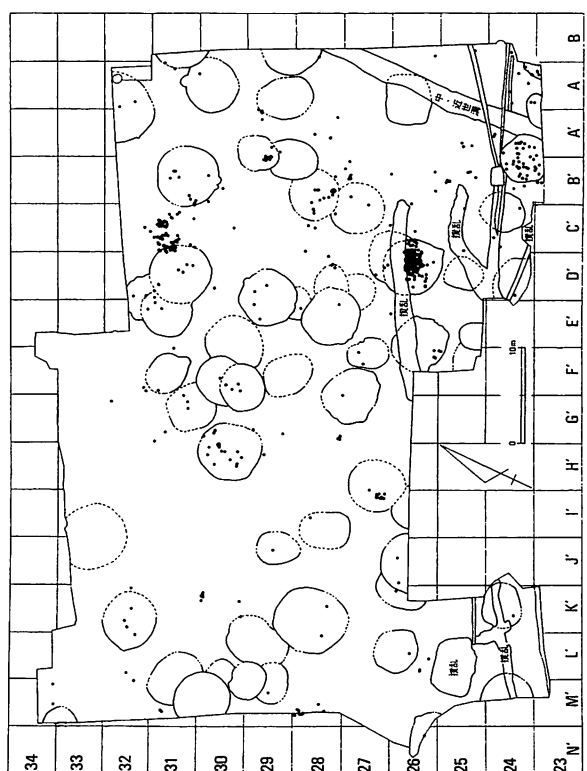

曾利式土器

第239図 I区の遺物分布図(3)(土器)(1/800)



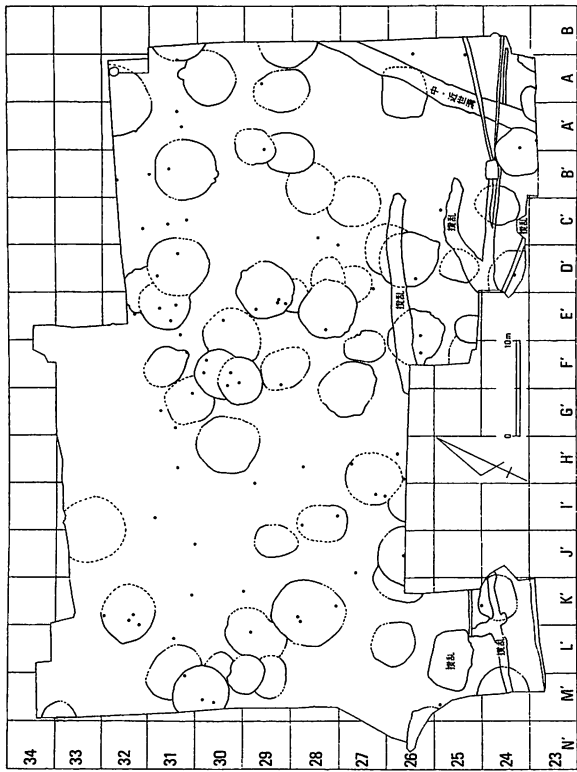

石匙



打製石斧

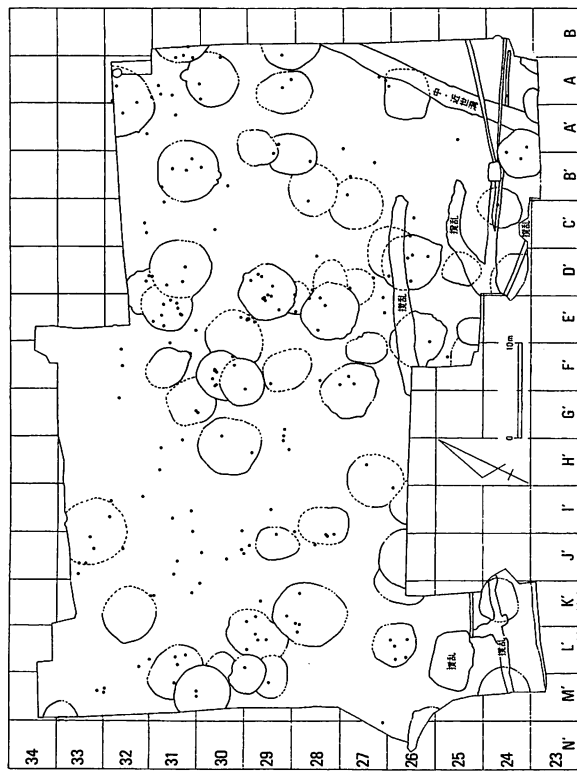

横刃形石器

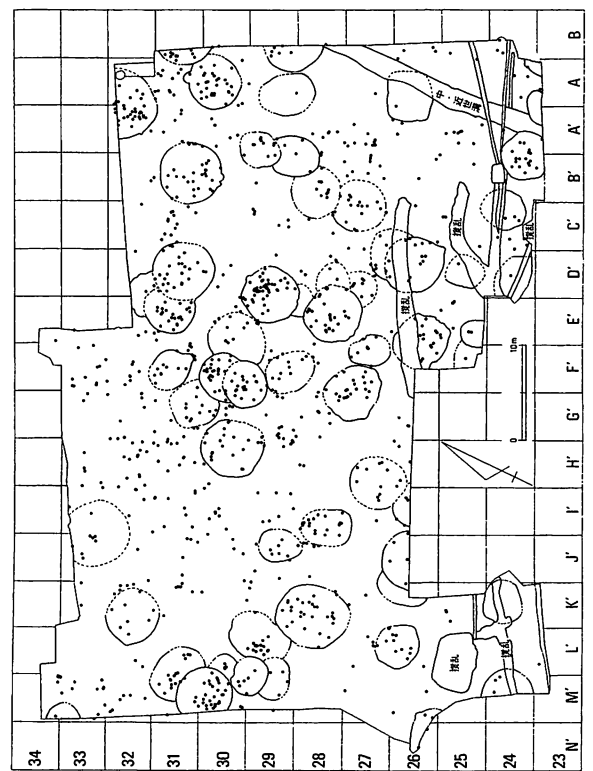

大形剥片

第240図 I区の遺物分布図(4)(石器)(1/800)

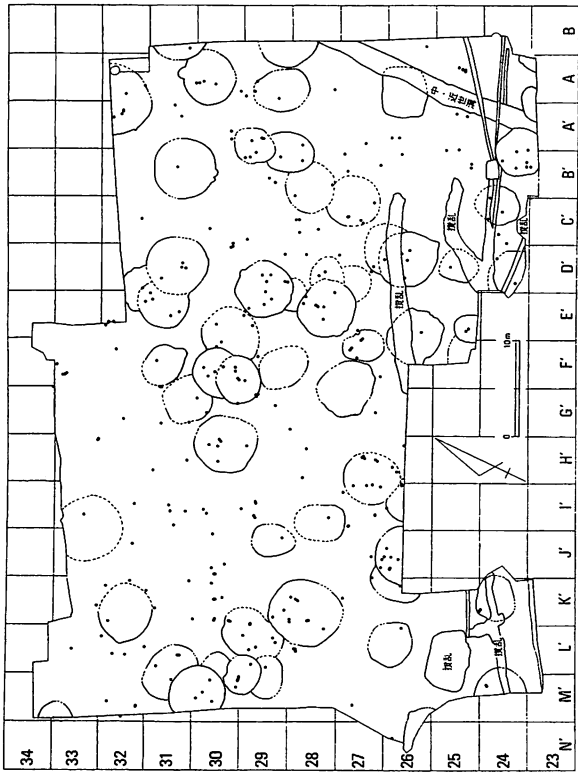

石皿

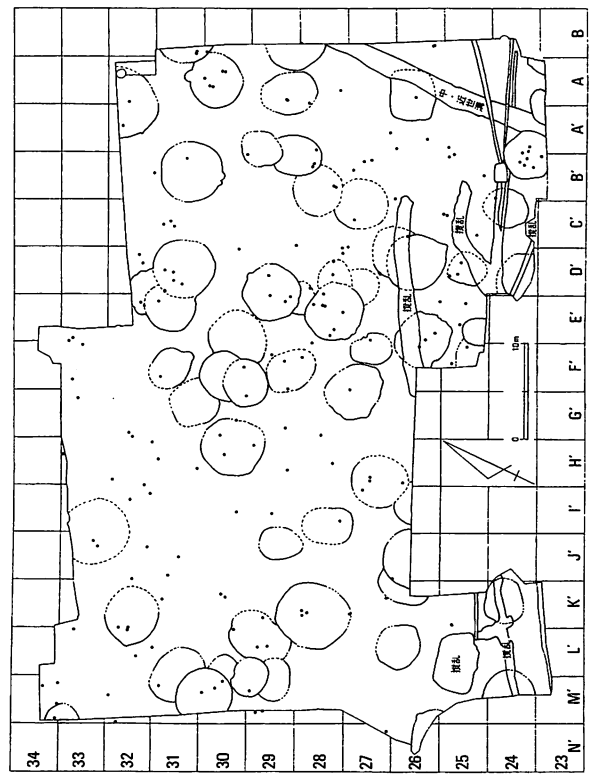

礫石皿

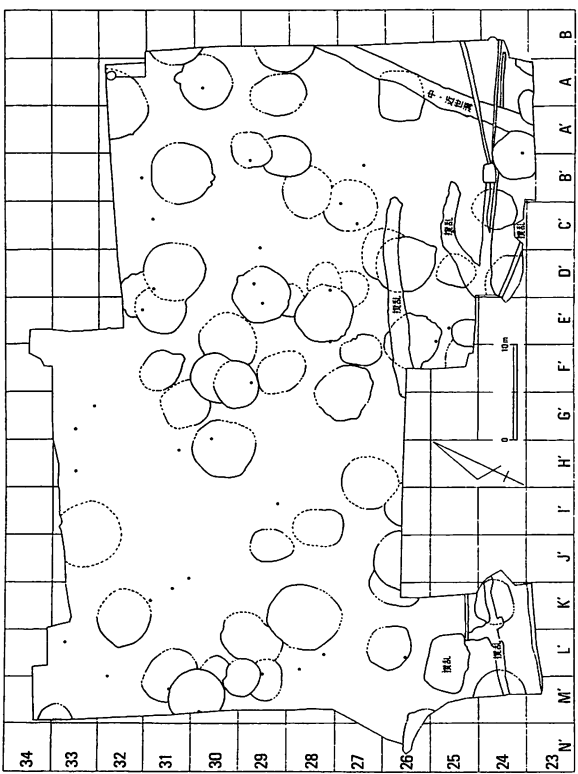

台石

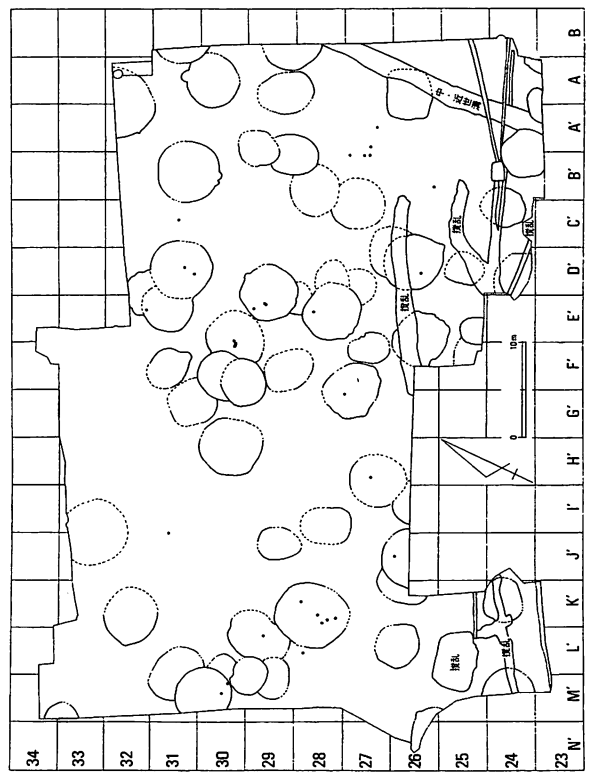

石棒

第241図 I区の遺物分布図(5)(石器)(1/800)

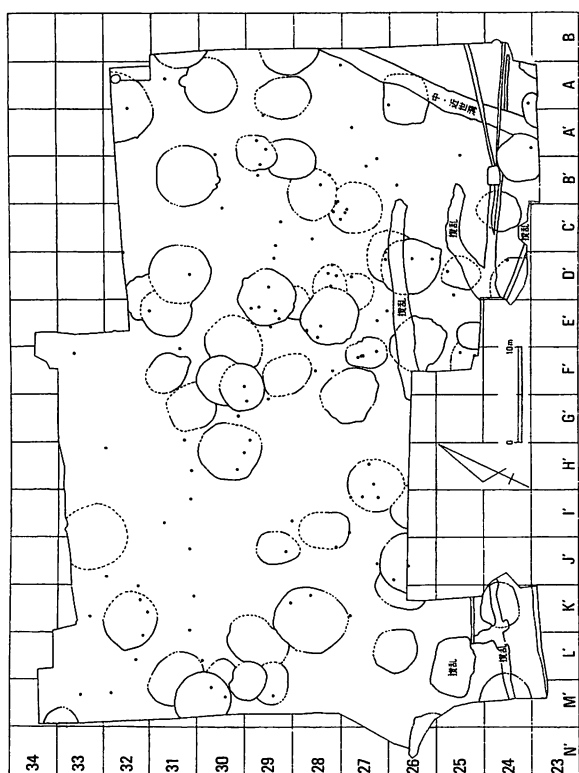

大形礫器

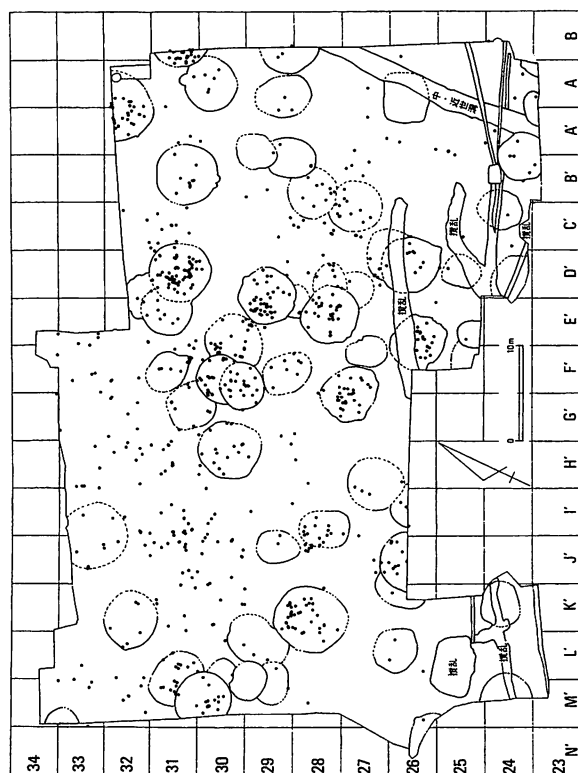

小形礫器

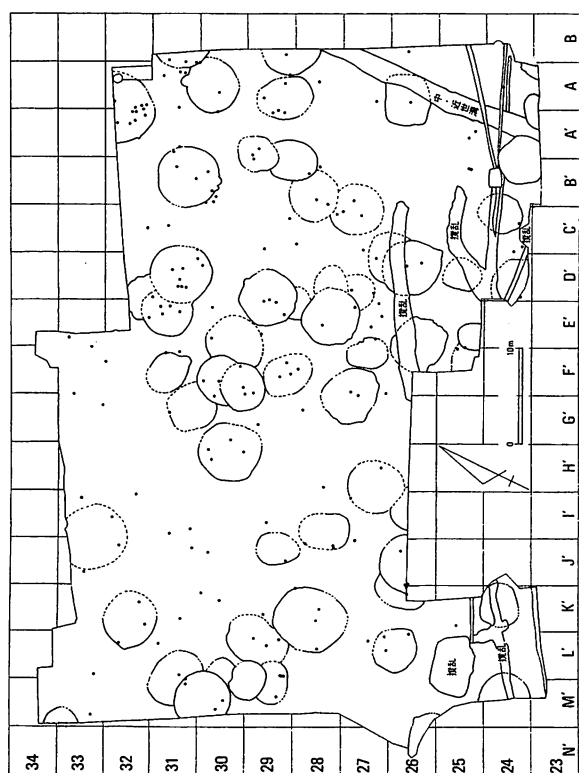

タタキ石

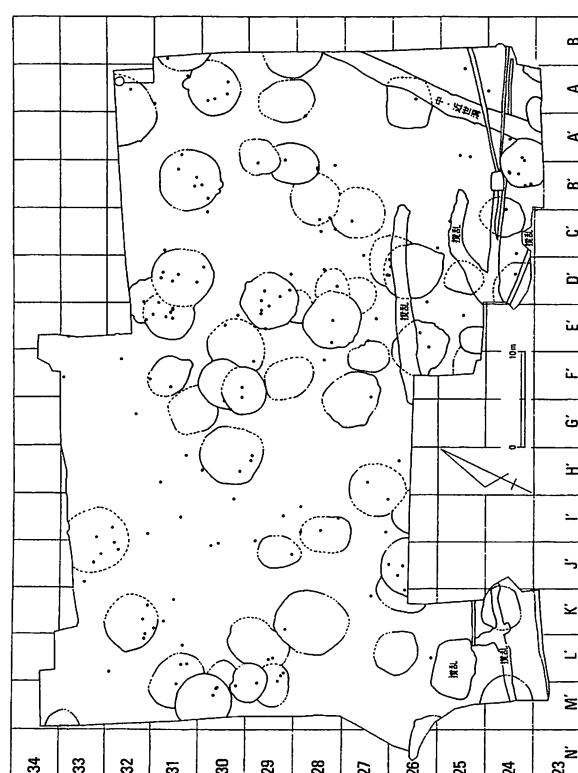

スリ石

第242図 I区の遺物分布図(6)(石器)(1/800)

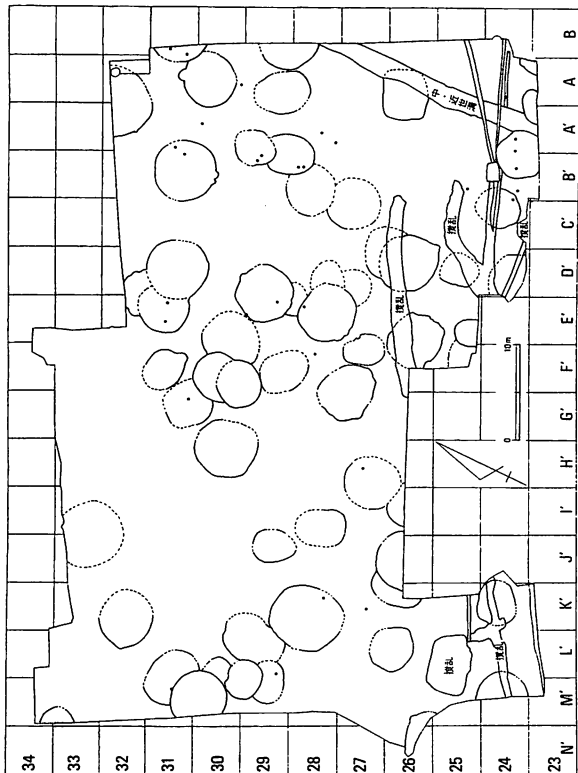

割れ面スリ石

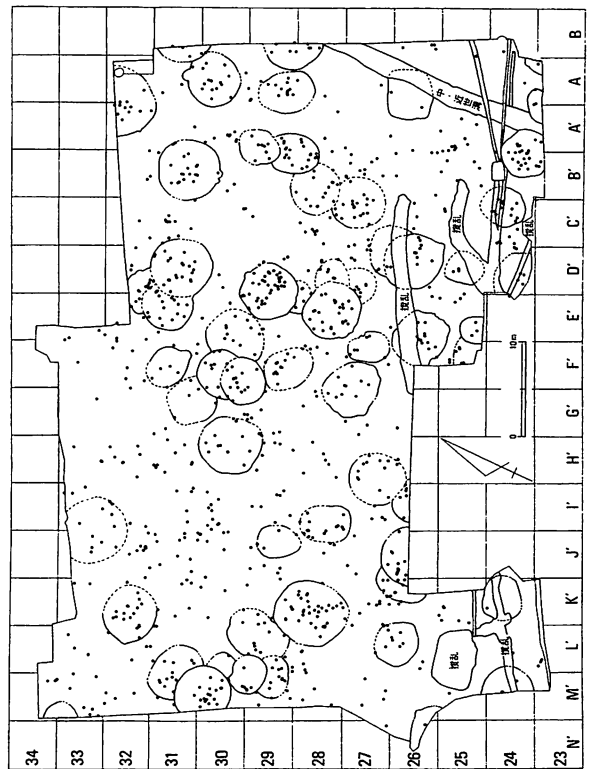

クボミ石 (全体)

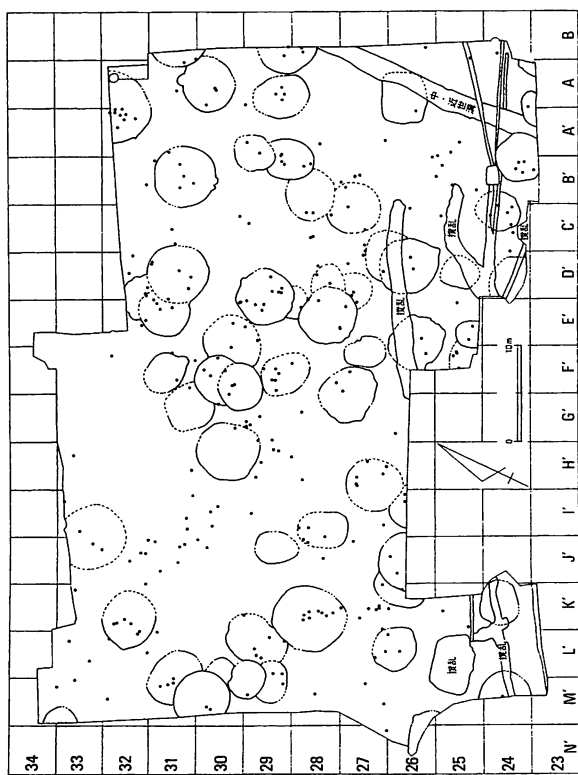

クボミ石A類

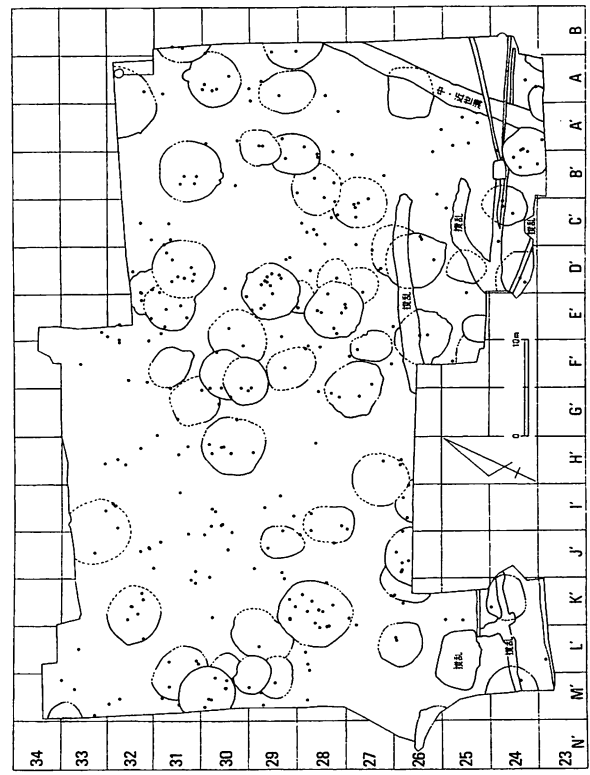

クボミ石B類

第243図 I区の遺物分布図(7)(石器)(1/800)

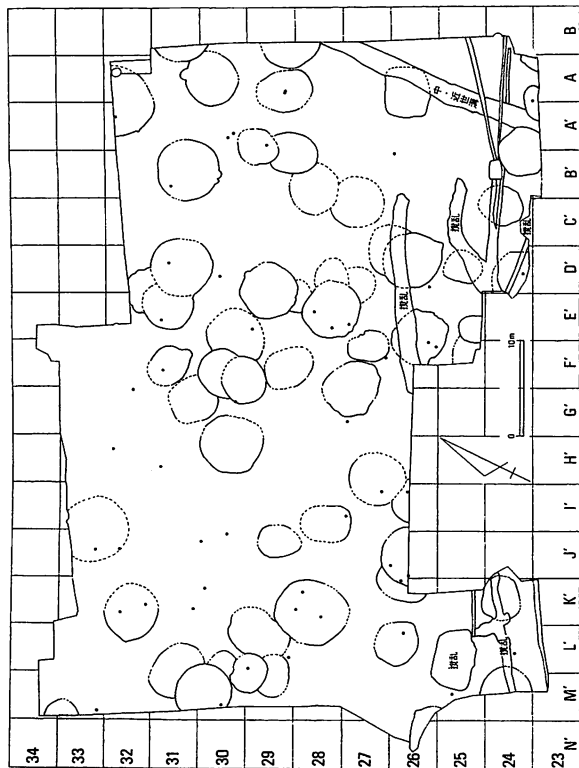

クボミ石 (スリ面のみ)

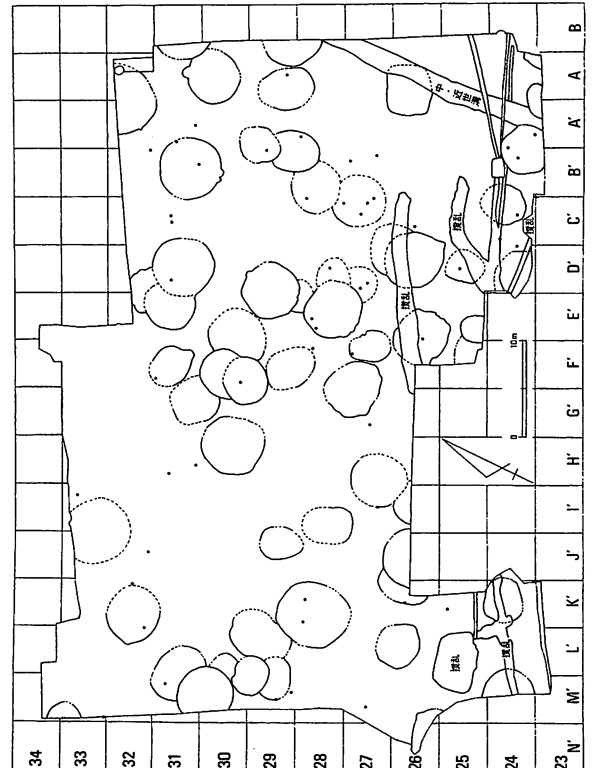

クボミ石 (粗ズリ面のみ)

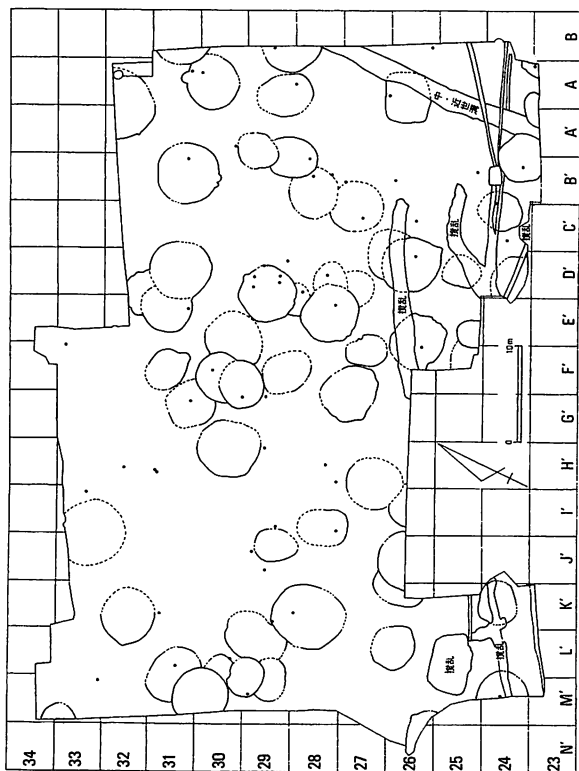

クボミ石 (小口タタキ面のみ)

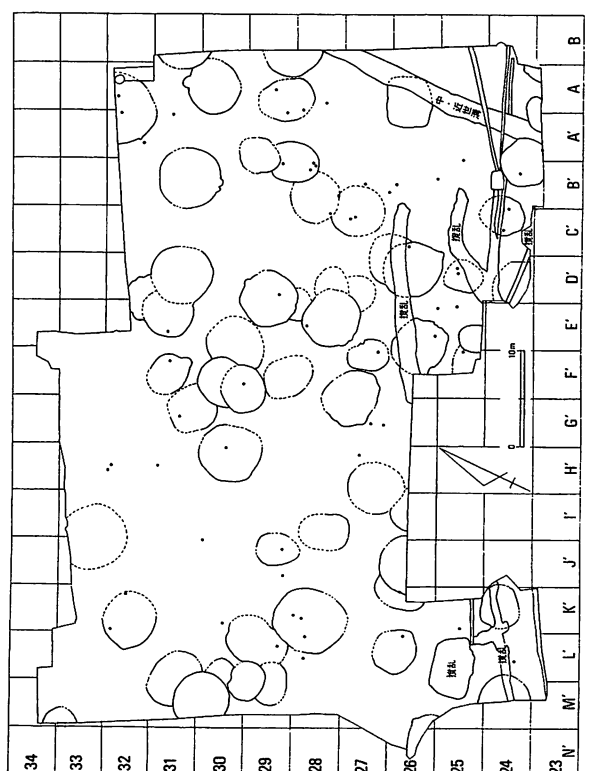

稜ズリ石

第244図 I区の遺物分布図(8)(石器)(1/800)

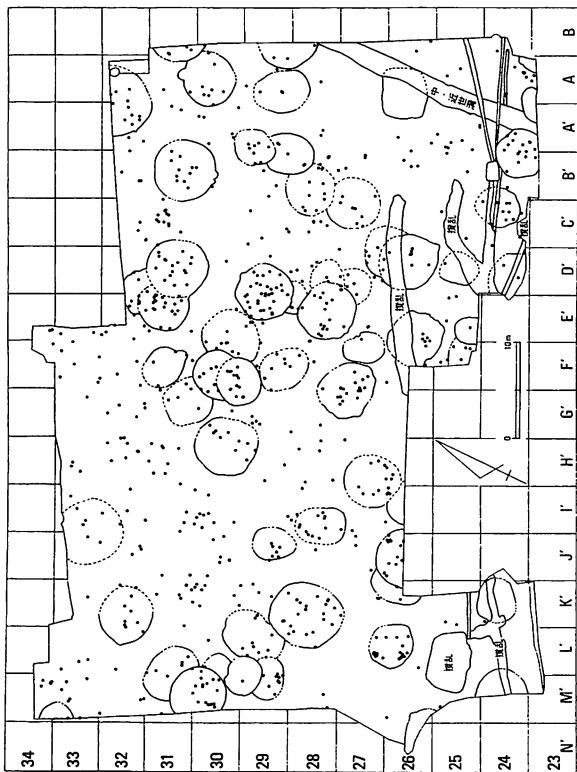

搬入石材 (全体)

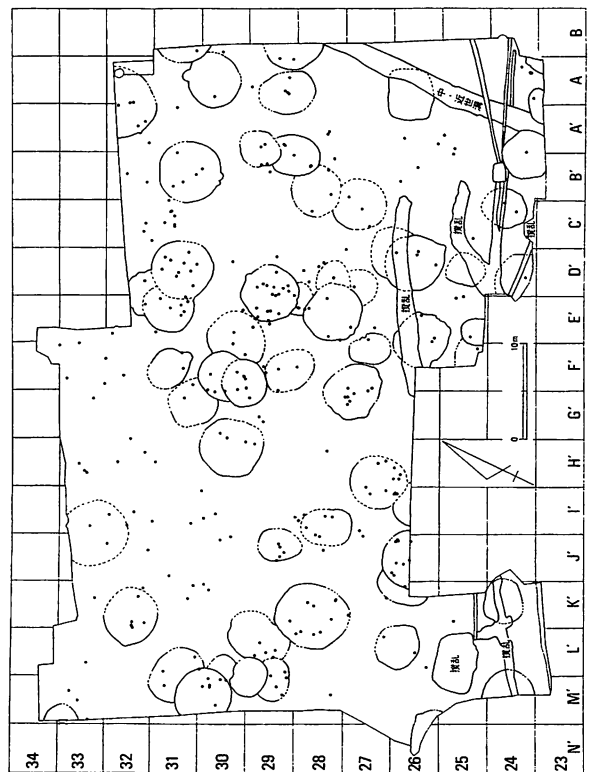

搬入石材 (花崗岩)

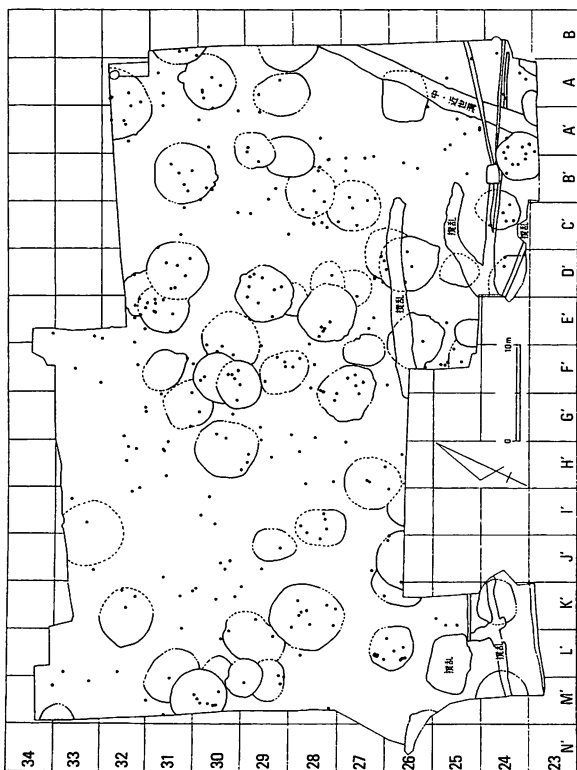

搬入石材 (砂岩)

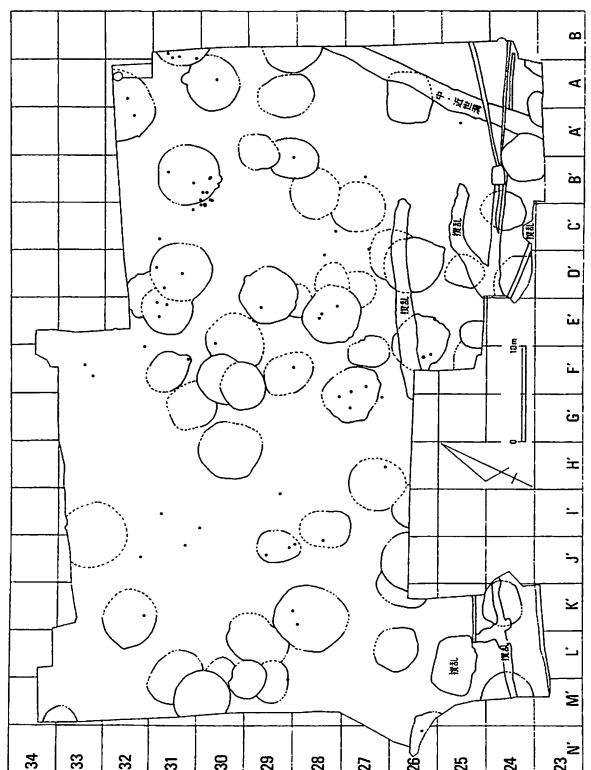

板状分割礫

第245図 I区の遺物分布図(9)(搬入石材)(1/800)

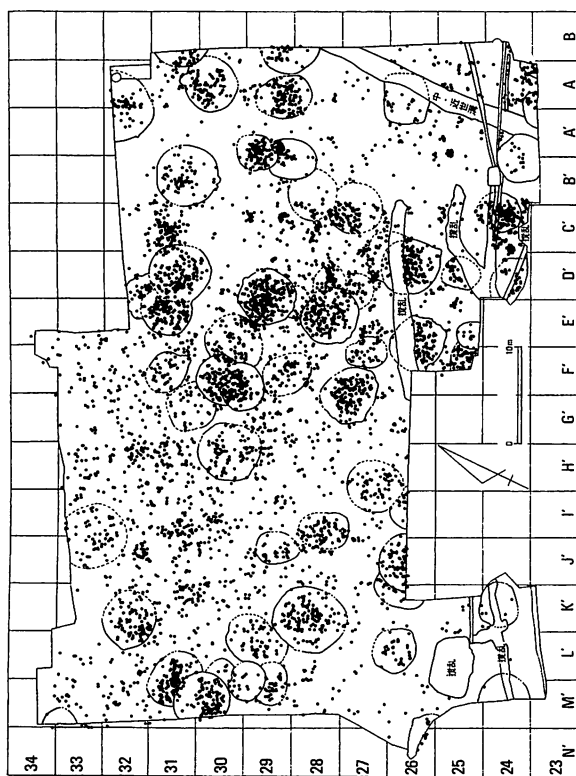

500g未満

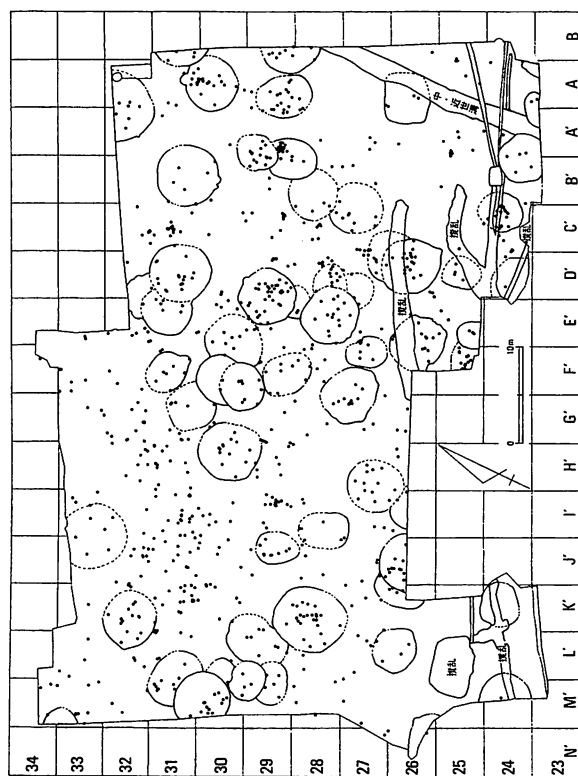

500g以上1kg未満

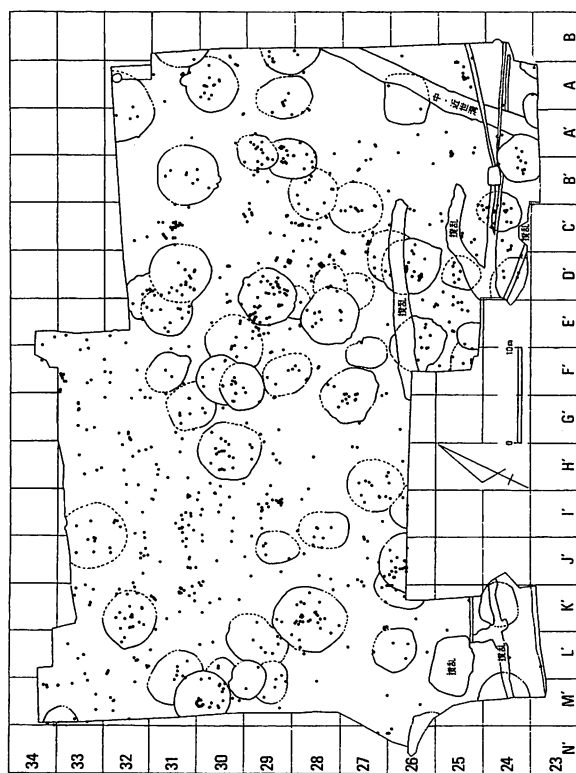

1kg以上10kg未満

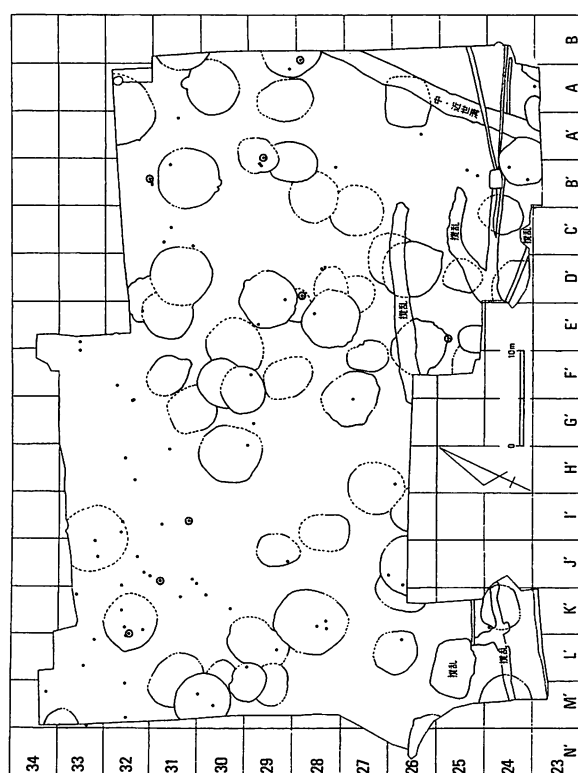

10kg以上 (最大49.2kg、二重丸は30kg以上)

第246図 I区の遺物分布図(10) (礫重量別) (1/800)

# 写真図版





酒呑場遺跡上空から八ヶ岳を望む



酒呑場遺跡を東方上空から望む

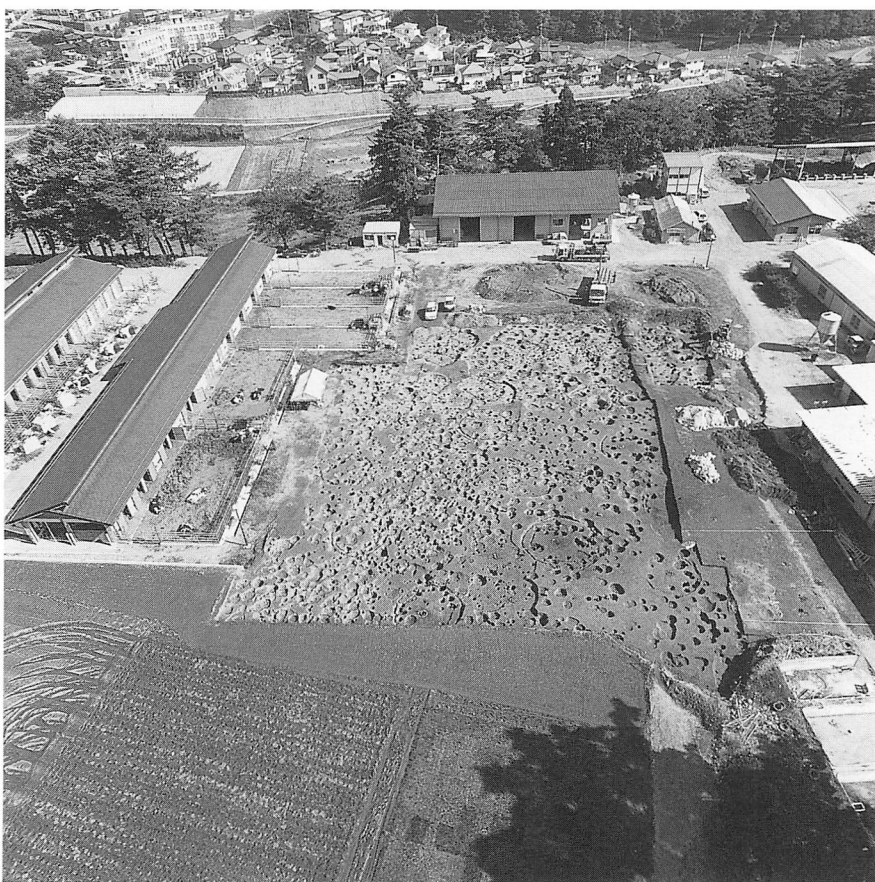

酒呑場遺跡 I 区調査状況

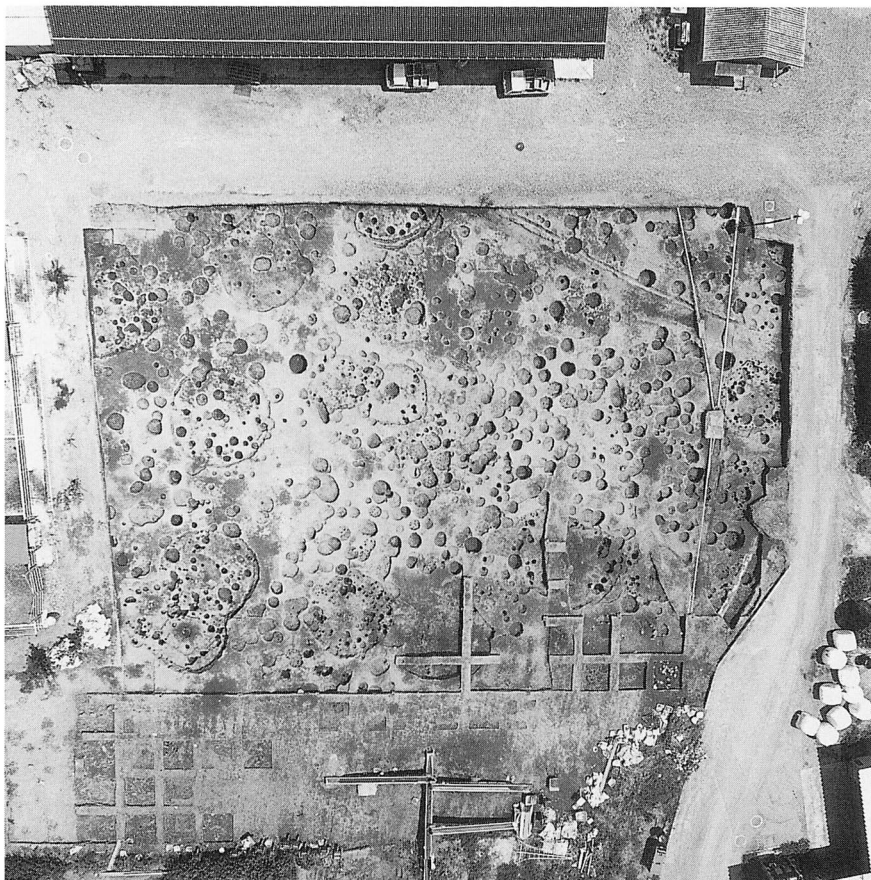

酒呑場遺跡 I 区東半部遺構検出状況



酒呑場遺跡 I 区西半部遺構検出状況

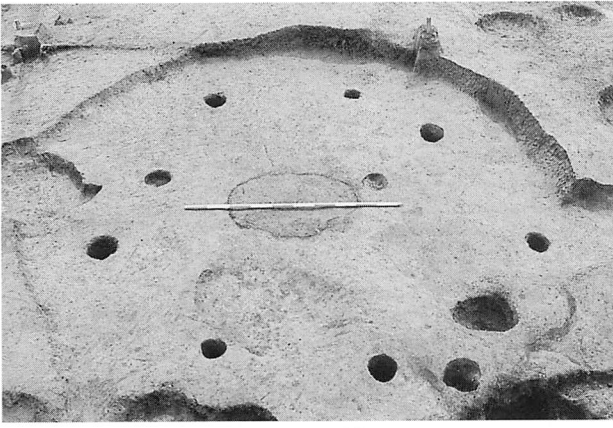

I区1住

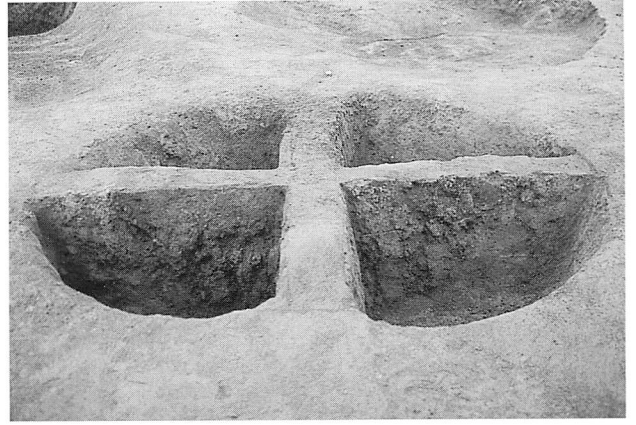

I区1住 炉址

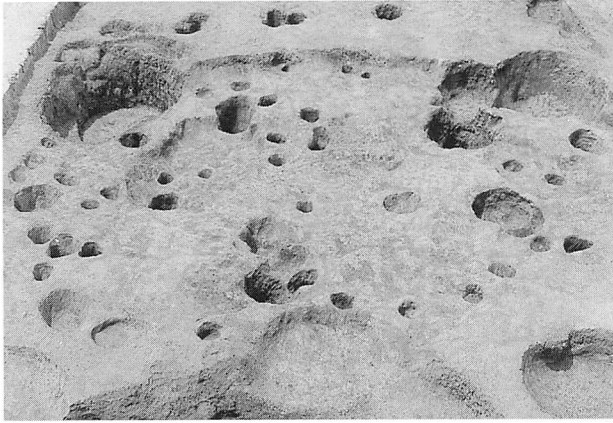

I区2住



I区2住 炉址

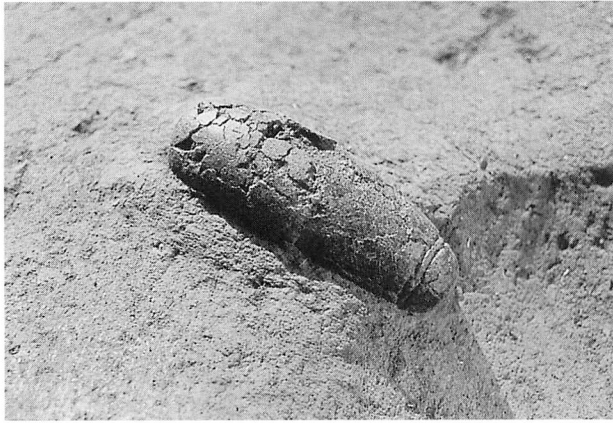

I区2住 棒状土製品出土状态

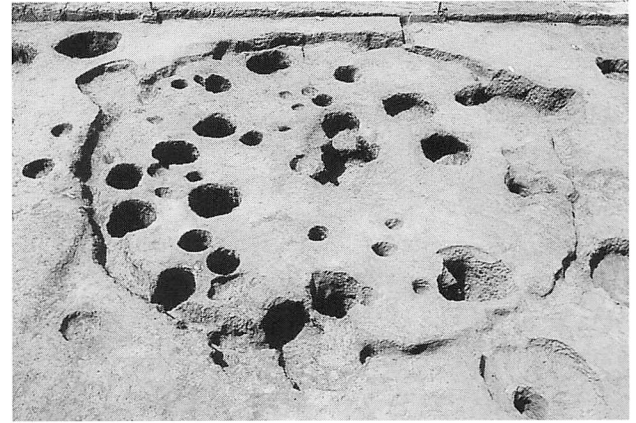

I区3住

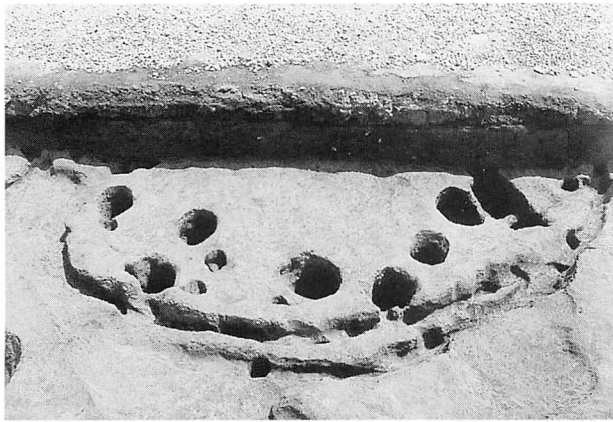

I区4住



I区5住 (手前) 12住 (左奥) 19住 (右奥)

図版 5

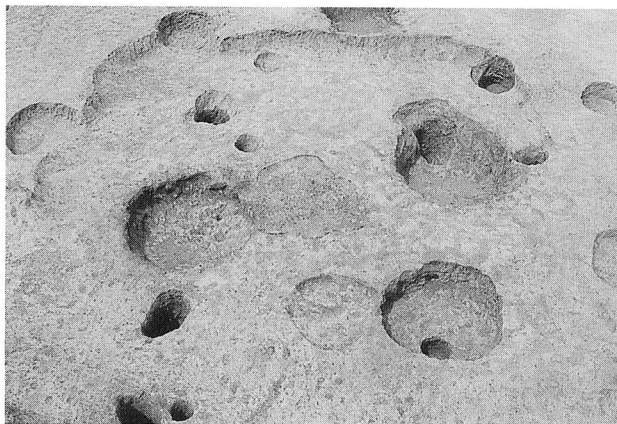

I区6住



I区7住

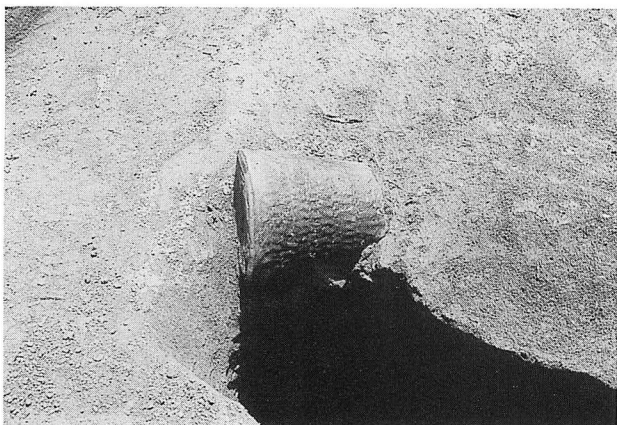

I区7住 土器出土状態



I区8住



I区9住

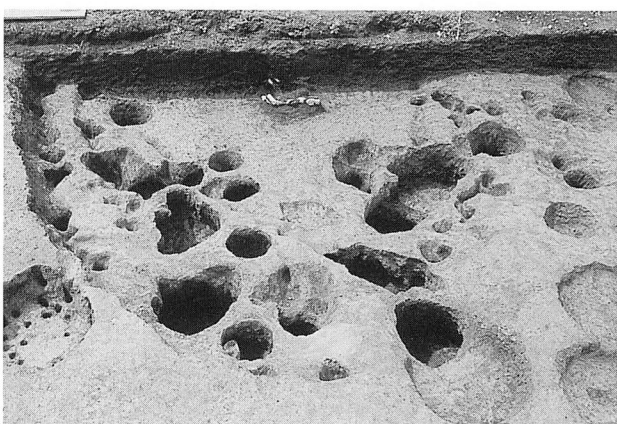

I区10住

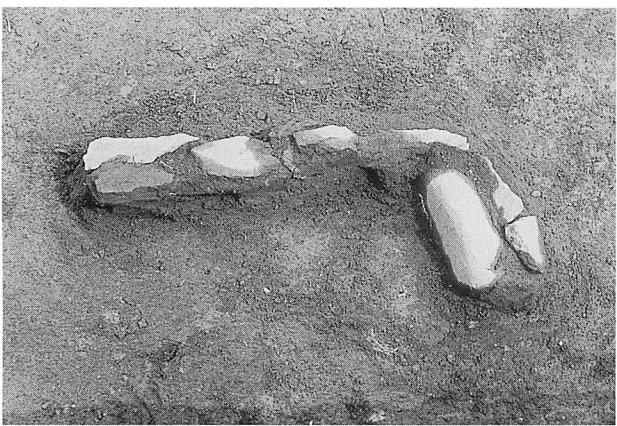

I区10住 炉址



I区10住 南壁粘土塊と台形土器

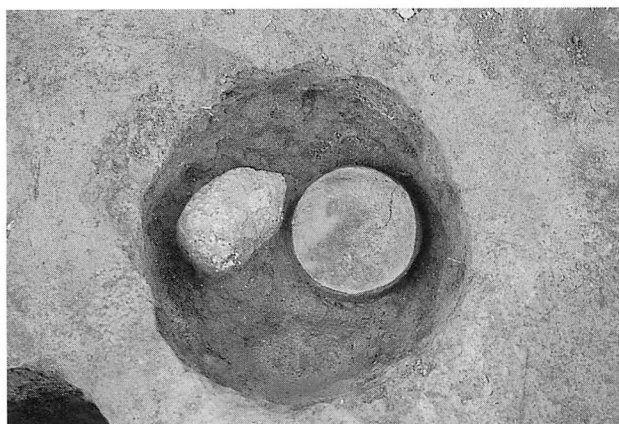

I区10住 ピット内出土粘土塊と台形土器

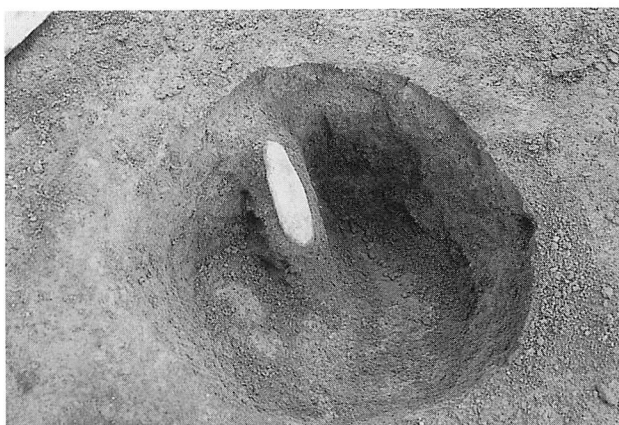

I区10住 ピット内出土磨製石斧



I区11住

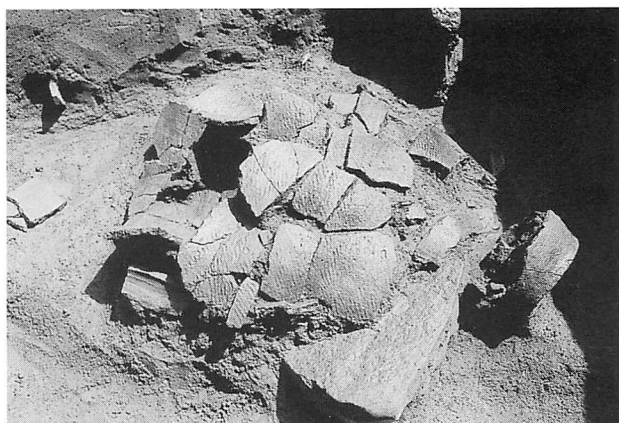

I区11住 土器出土状態

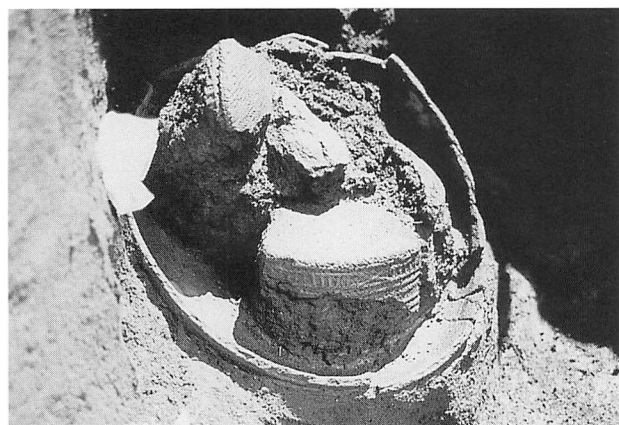

I区11住 土器出土状態

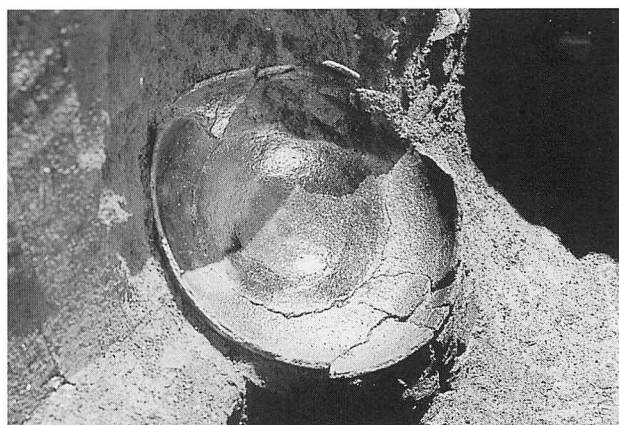

I区11住 土器出土状態



I区12住



I区12住 炉址



I 区13住



I 区13住 炉址



I 区14住



I 区13住 (奥) 15住 (手前)

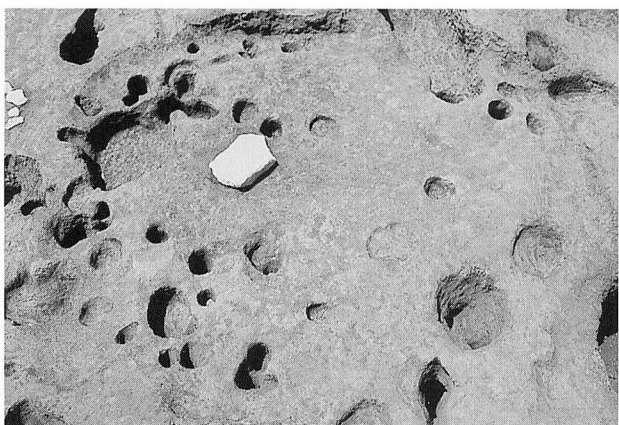

I 区15住



I 区15住 炉址



I 区16住



I 区16住 炉址



I区16住 土器出土状態

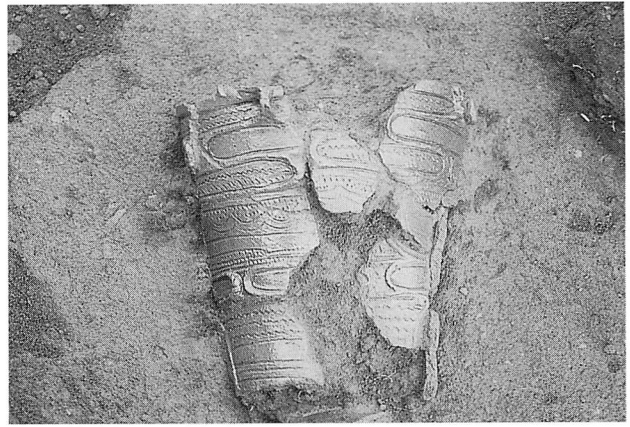

I区16住 床直土器出土状態

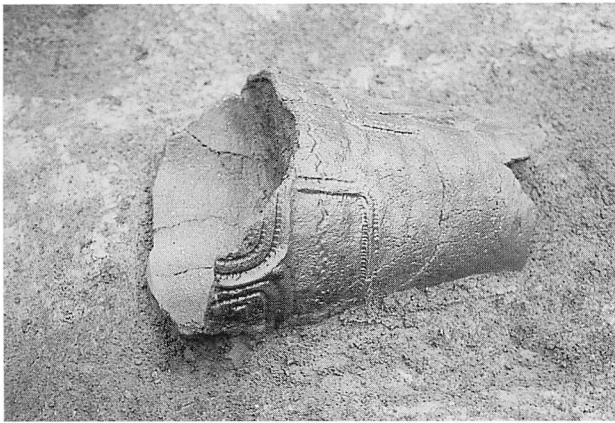

I区16住 土器出土状態



I区16住 黒曜石原石集中出土状態



I区16住 黒曜石原出土状態

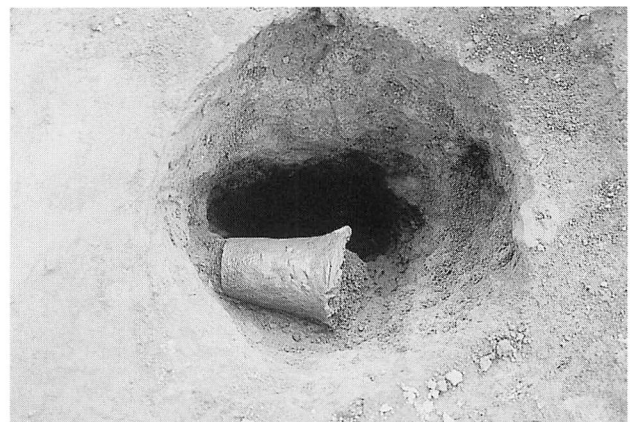

I区16住 ピット内土器出土状態

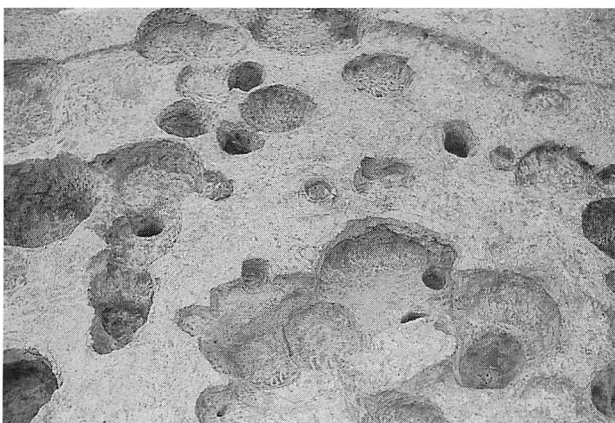

I区17住



I区17住 炉址





I 区17住



I 区17住



I 区18住



I 区19住



I 区19住 炉址



I 区20住

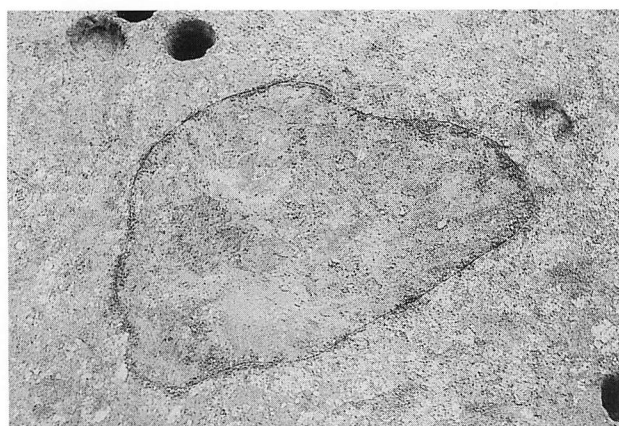

I 区20住 炉址



I 区20住 土器出土状态



I区20住 土器出土状态

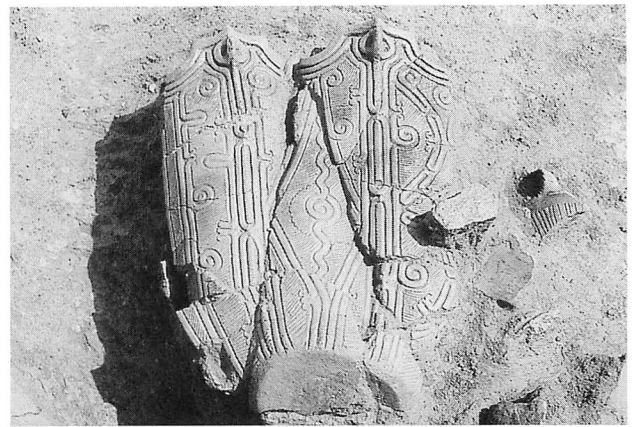

I区20住 土器出土状态



I区20住 土器出土状态



I区20住 土偶出土状态

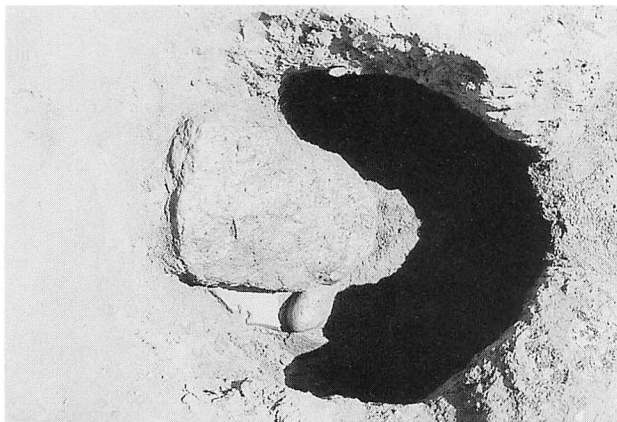

I区20住 ピット内遺物出土状态



I区18住 (左) 21住 (右)



I区21住



I区21住 炉址



I 区22住

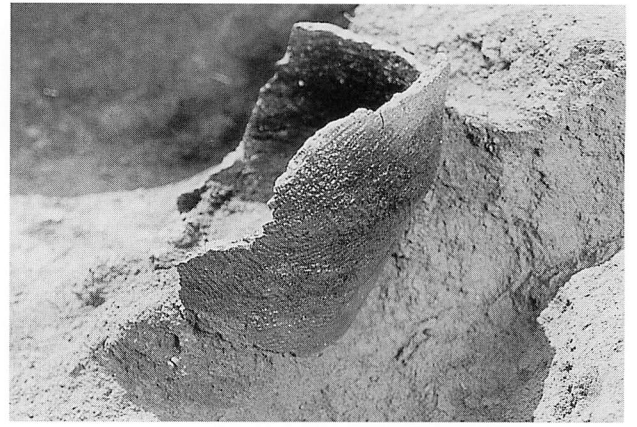

I 区22住 炉址

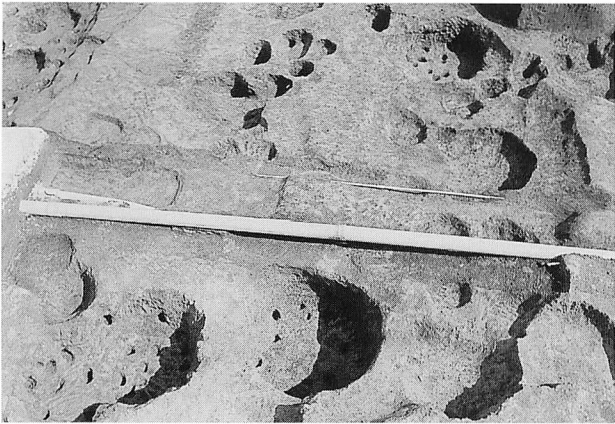

I 区23住



I 区23住 土器出土状态

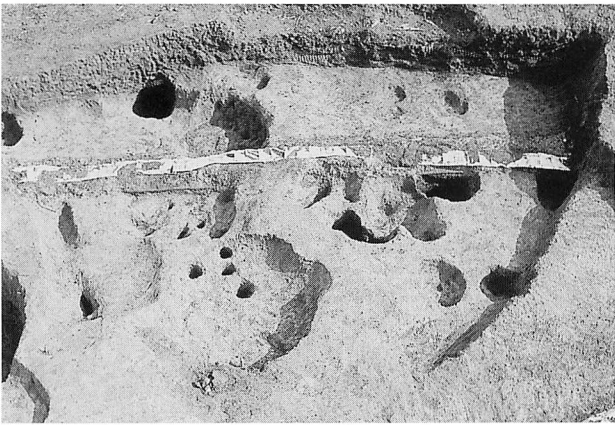

I 区24住

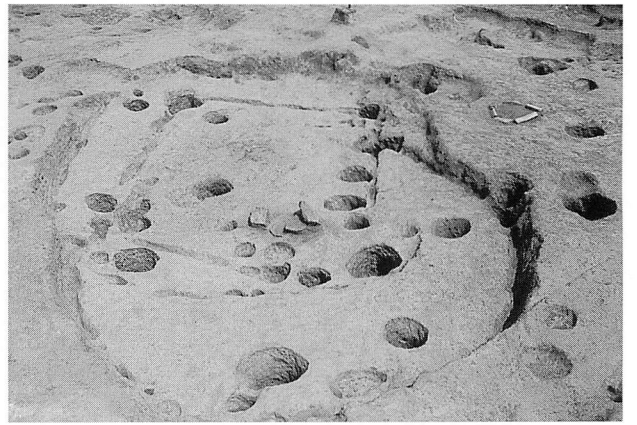

I 区25住 (右奥)

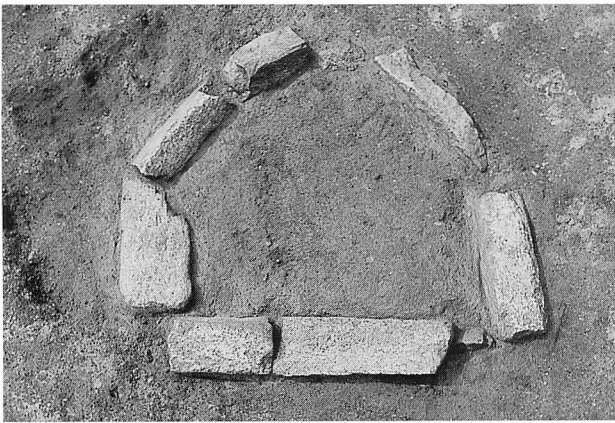

I 区25住 炉址

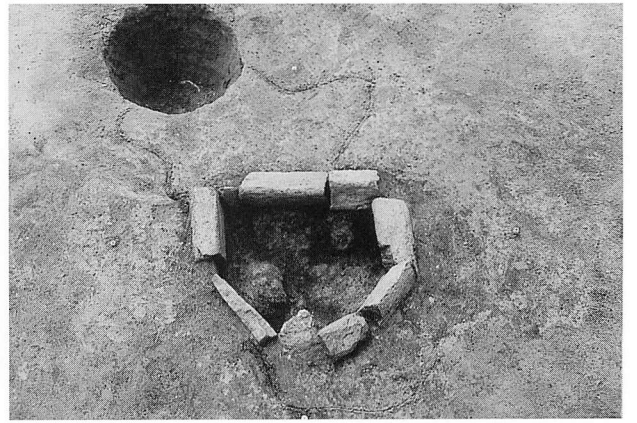

I 区25住 炉址



I 区25住 土器出土状态



I 区26住 (左奥)

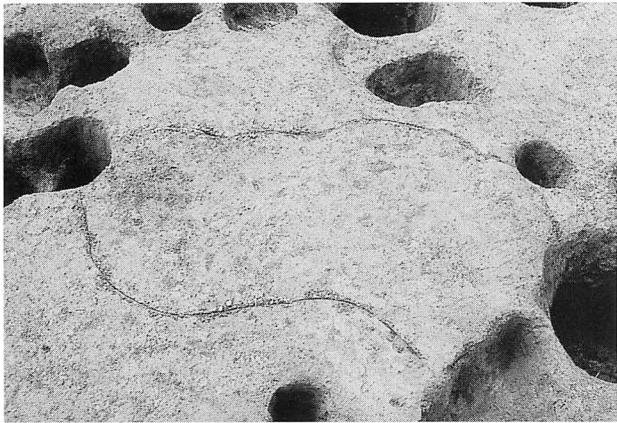

I 区26住 炉址

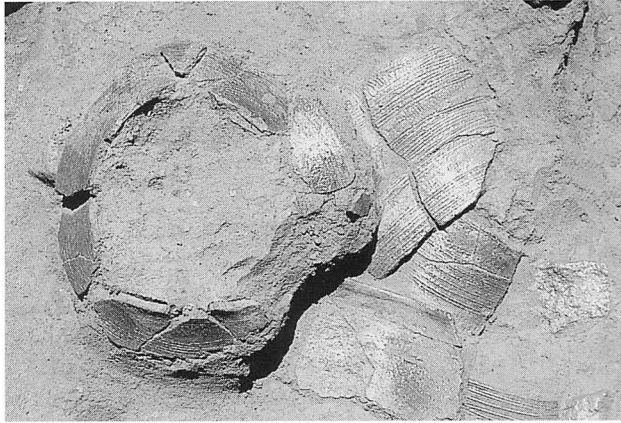

I 区26住 土器出土状态

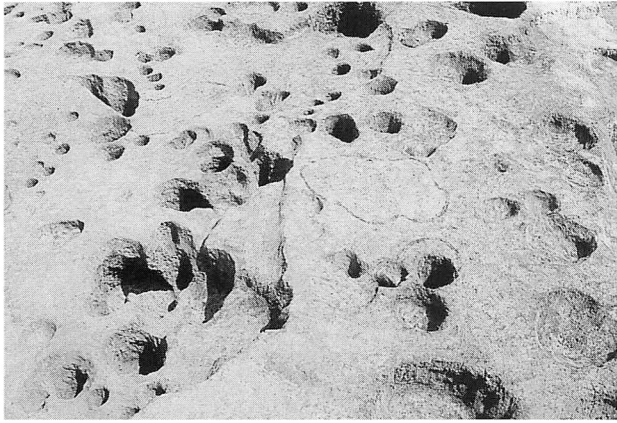

I 区27住

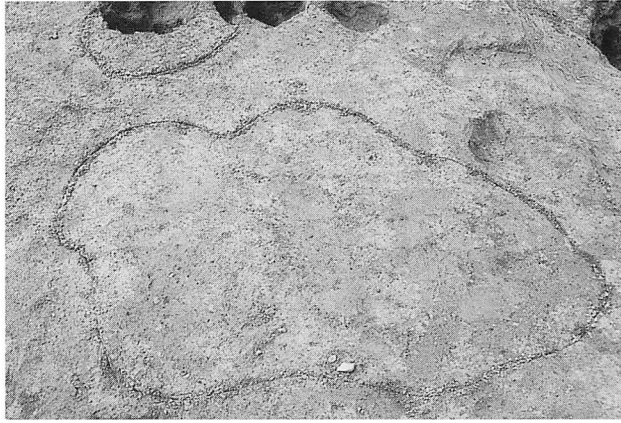

I 区27住 炉址



I 区28住



I 区28住 炉址



I区29住



I区29住 炉址



I区29住 土鈴出土状態



I区29住 ピット内土器出土状態

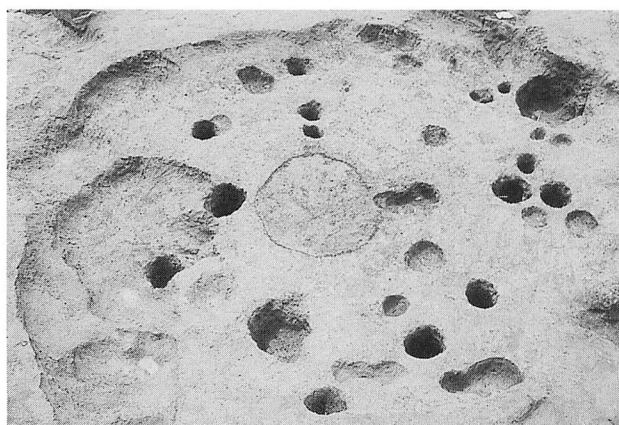

I区30住



I区31住

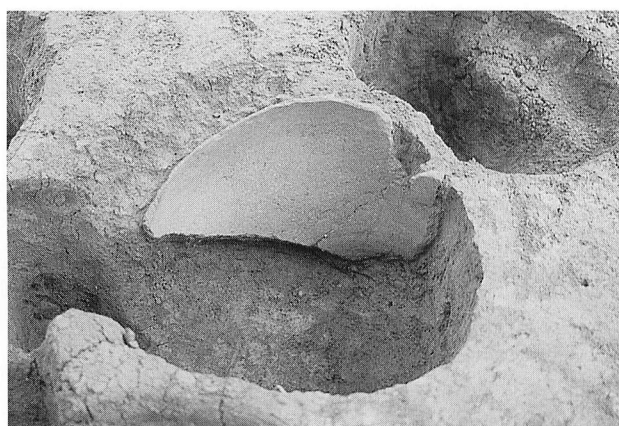

I区31住 土器出土状態

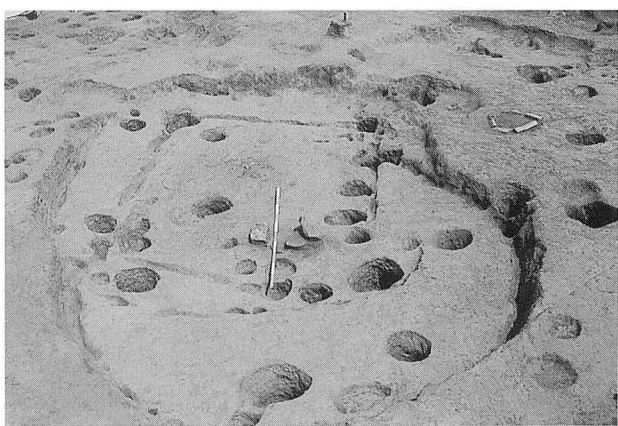

I区32住 (左奥)

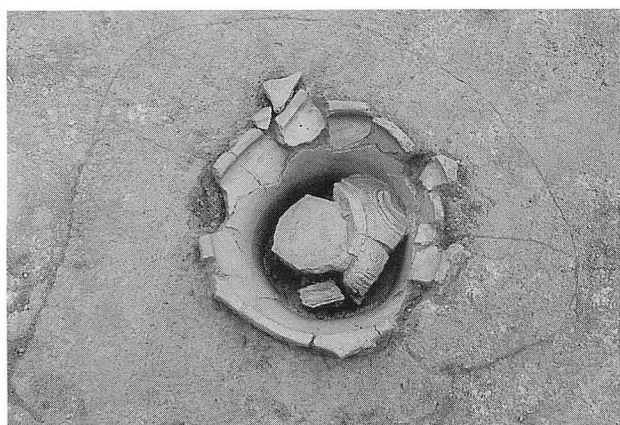

I区32住 炉址

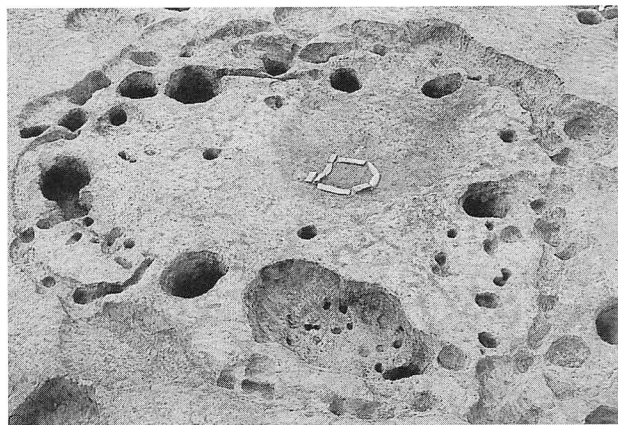

I区33住



I区33住 炉址



I区33住 土器出土状态



I区33住 台形土器出土状态



I区33住 浅鉢形土器出土状态



I区33住 浅鉢形土器下より出土した土偶

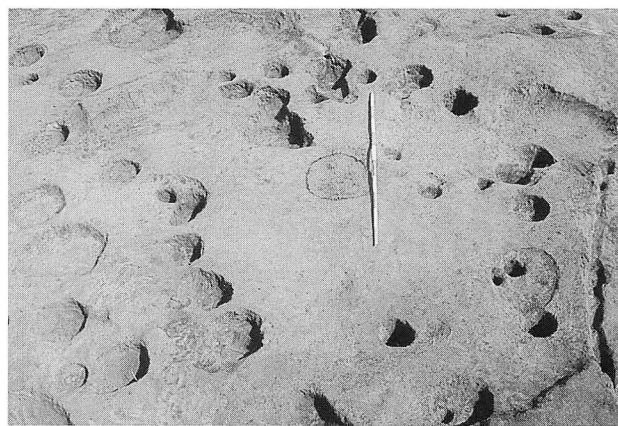

I区34住

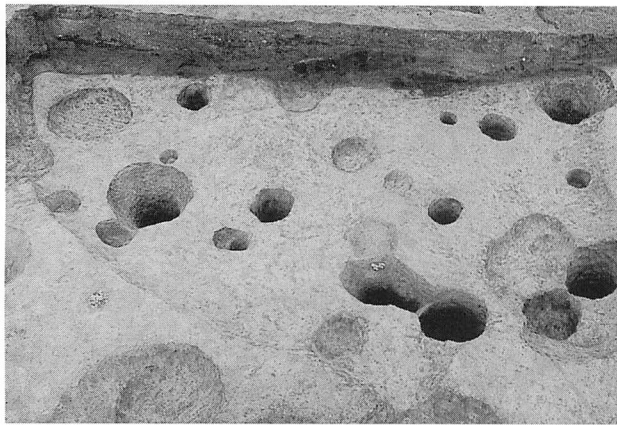

I 区35住

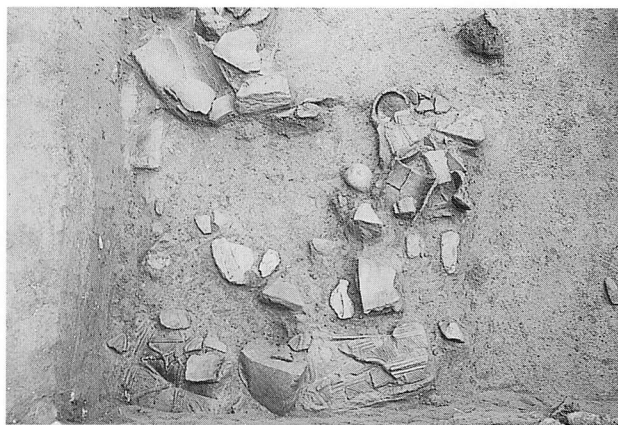

I 区35住 土器出土状態



I 区35住 土器出土状態



I 区35住 土器出土状態



I 区35住 ピット脇出土黒曜石原石



I 区35住 ピット脇出土黒曜石原石

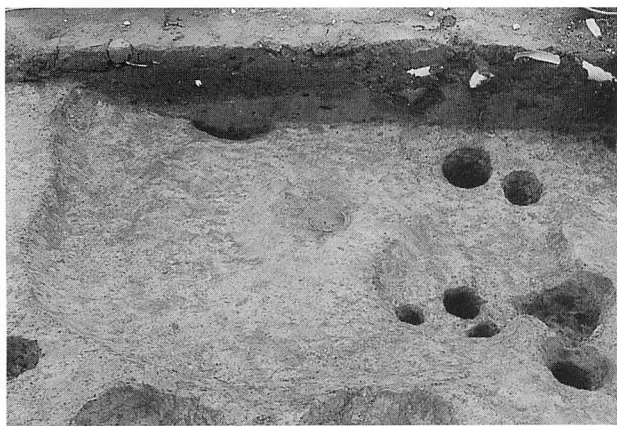

I 区36住



I 区36住 炉址



I区36住 (左) 37住 (右)



I区25住 (右奥) 32住 (左奥) 38住 (手前)

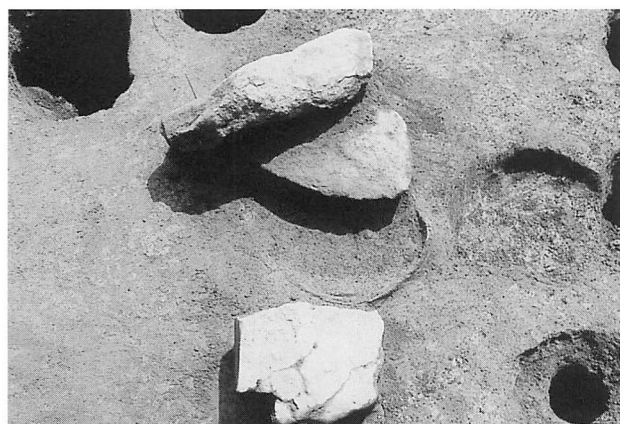

I区38住 炉址



I区38住 炉址



I区39住



I区39住 炉址

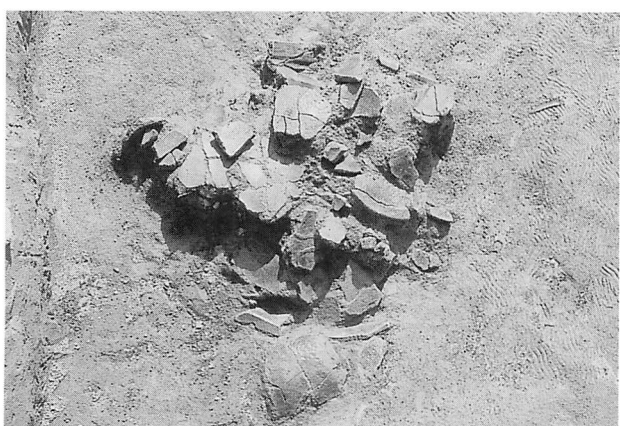

I区39住 土器出土状态

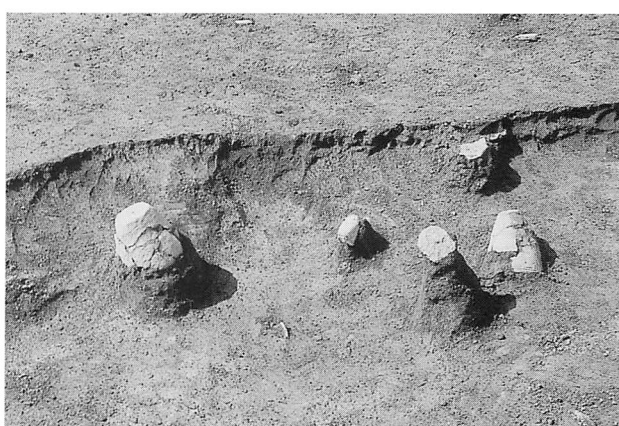

I区39住 西南部土器出土状态





I 区40住



I 区41住



I 区41住 床直土器出土状态



I 区42住



I 区42住 炉址

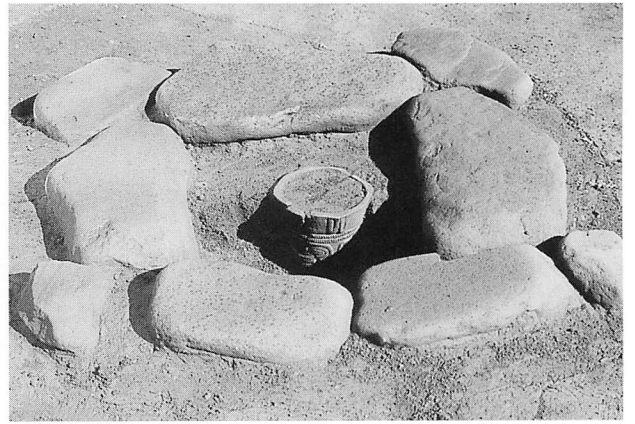

I 区42住 炉址

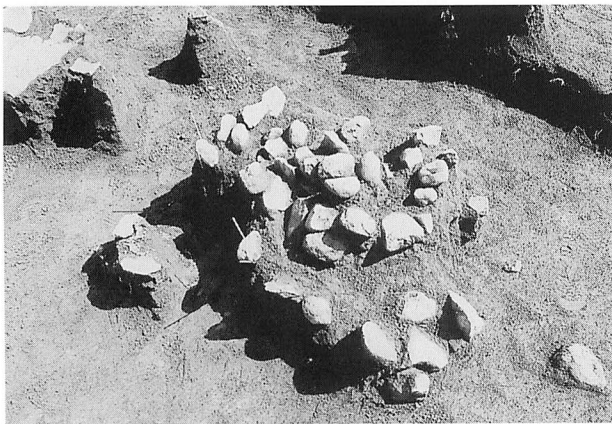

I 区42住内 集石

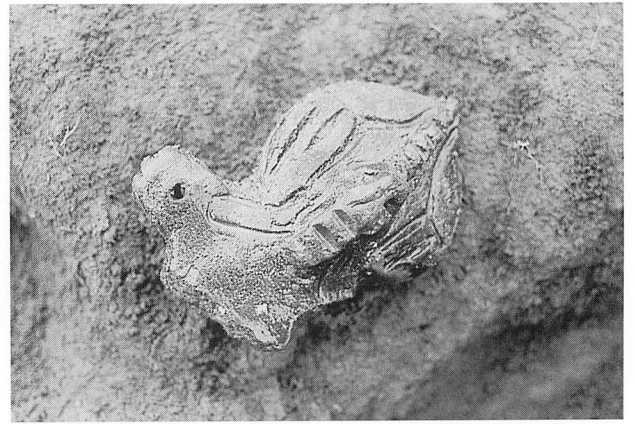

I 区42住 土偶出土状态

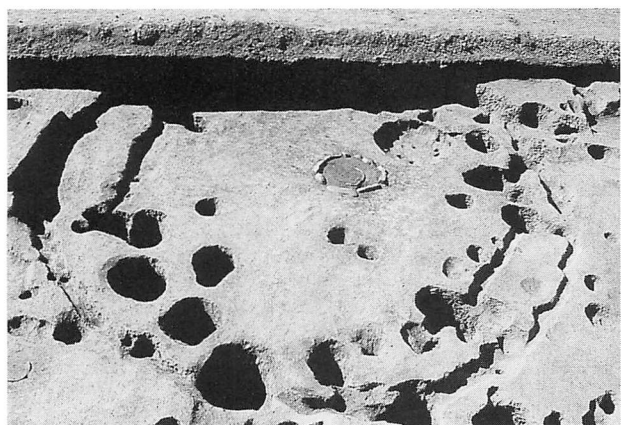

I区43住



I区43住 炉址

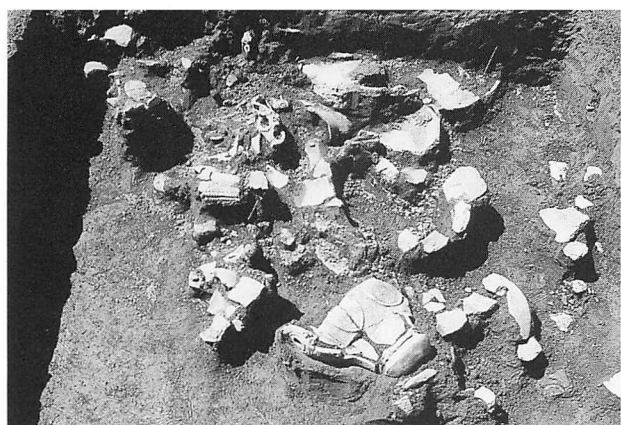

I区43住 土器出土状态



I区43住 土器出土状态



I区43住 土器出土状态



I区43住 土器出土状态



I区43住 土器出土状态



I区43住 土器出土状态

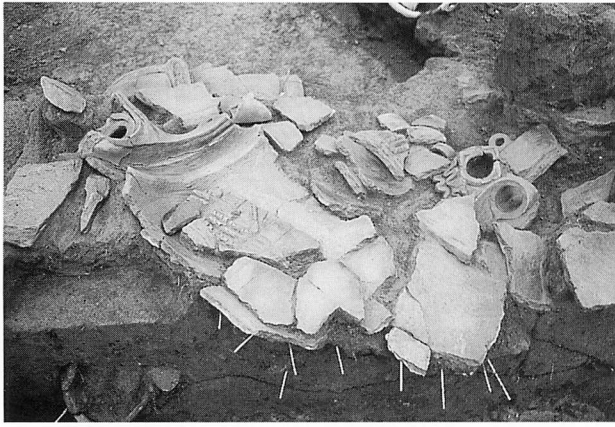

I区43住 土器出土状态



I区43住 土器出土状态

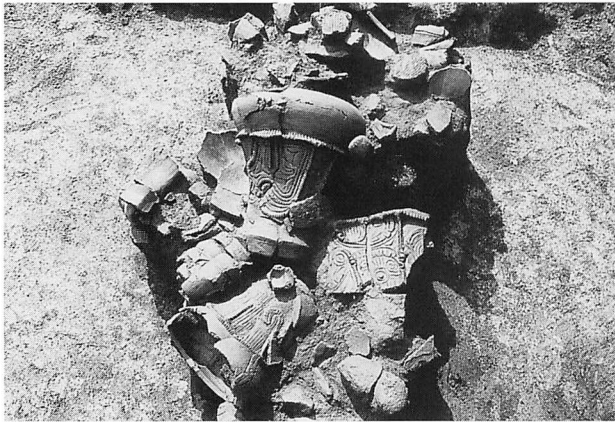

I区43住 土器出土状态



I区43住 土器出土状态

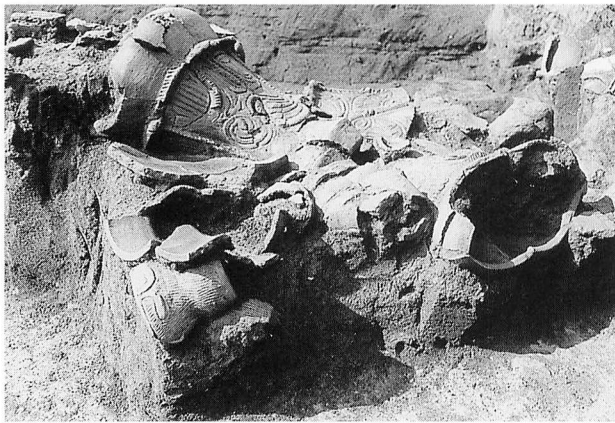

I区43住 土器出土状态



I区43住 土器出土状态

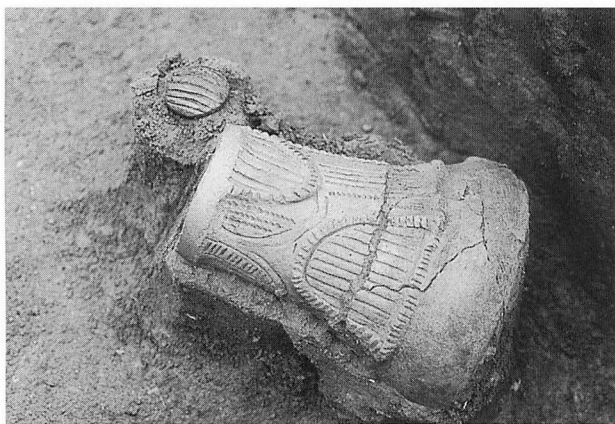

I区43住 土器出土状态



I区43住 土器出土状态



I区43住 土器出土状态



I区43住 小形土器出土状态

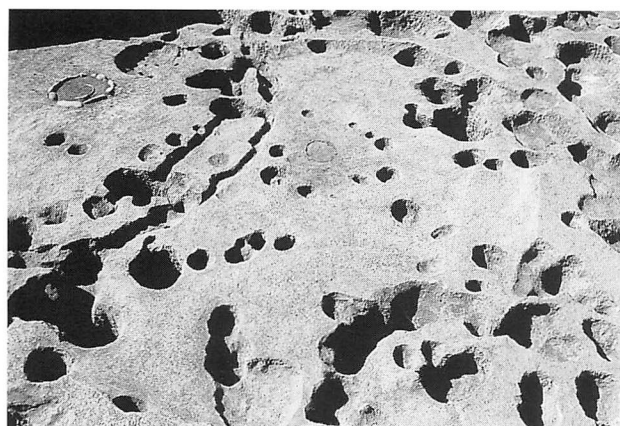

I区44住



I区44住 炉址

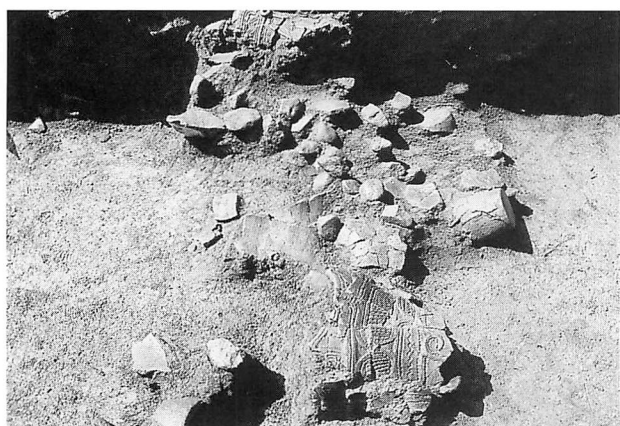

I区44住 土器出土状态

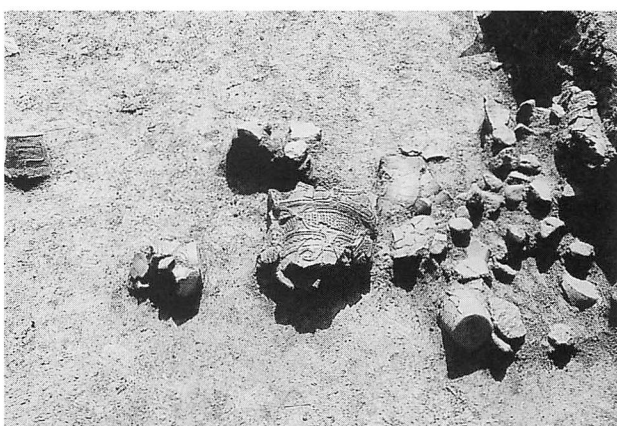

I区44住 土器出土状态



I区44住内 集石



I区45住(右) 47住(左)

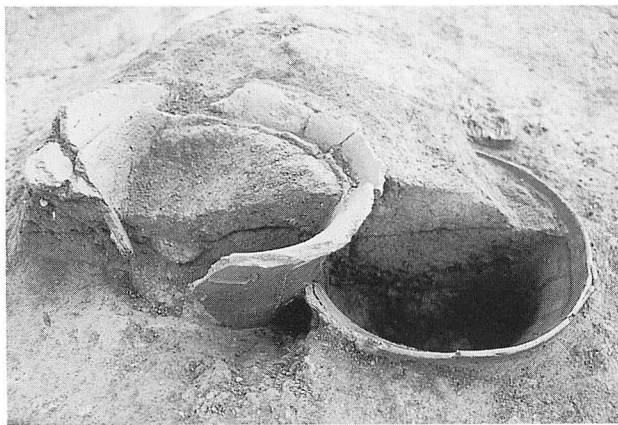

I区45住 炉址



I区47住 炉址



I区45住



I区45住 土器出土状态

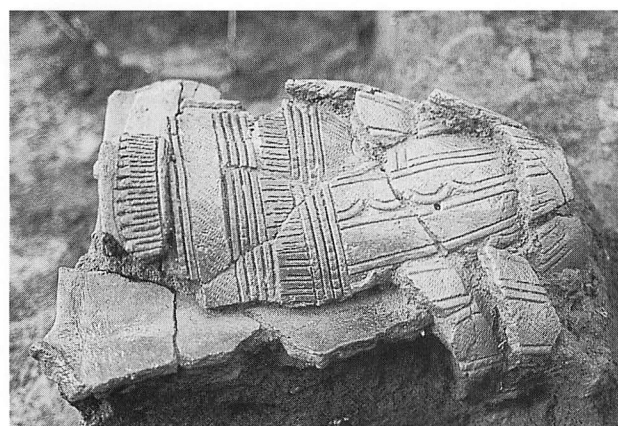

I区45住 土器出土状态



I区46住



I区46住 b 炉址

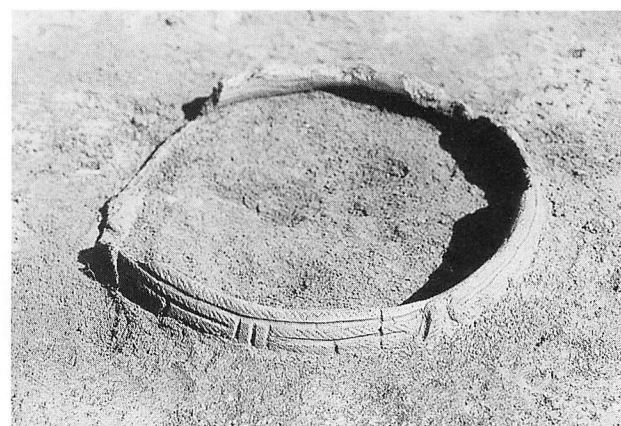

I区46住 a 炉址



I区48住



I区48住 炉址



I区48住 土器出土状态



I区49住

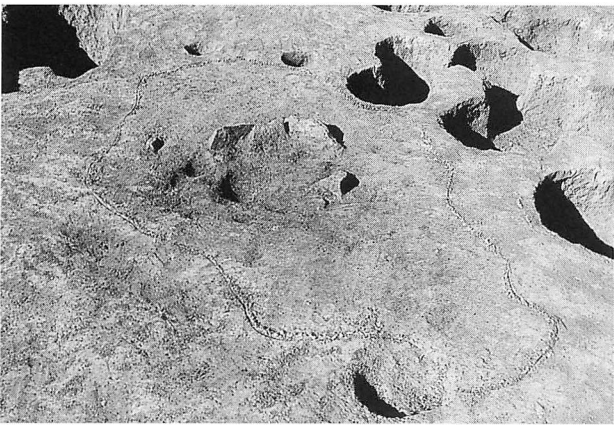

I区49住 炉址



I区49住 土器出土状态



I区49住 土器出土状态



I区49住 土器出土状态



I 区49住 土器出土状态



I 区49住 土器出土状态

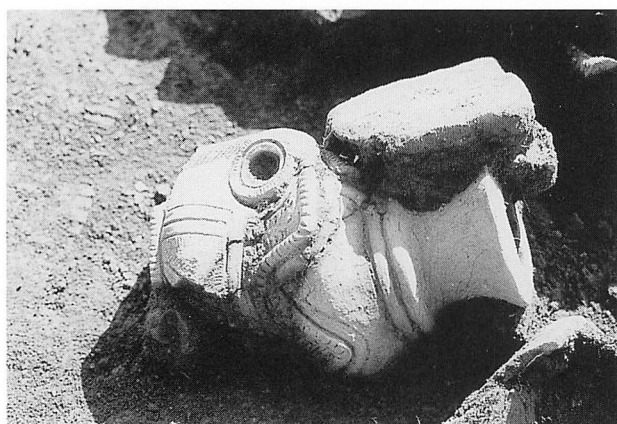

I 区49住 土器出土状态



I 区49住 土器出土状态



I 区49住 土偶出土状态

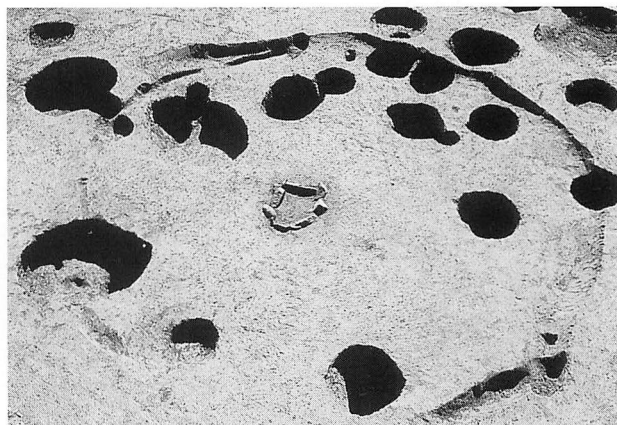

I 区50住



I 区50住 炉址



I 区50住 土器出土状态



I区50住 小形土器と黒曜石原石格納状態



I区50住 小形土器と黒曜石原石格納状態



I区50住 北部小礫集積と土偶出土状態



I区50住 北西部小礫集積

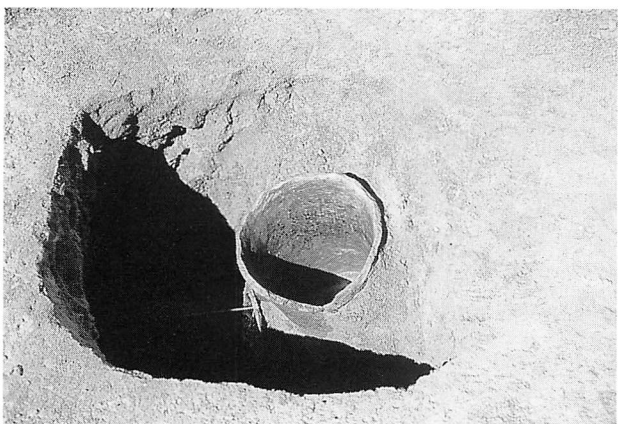

I区50住 ピット内土器出土状態



I区51住

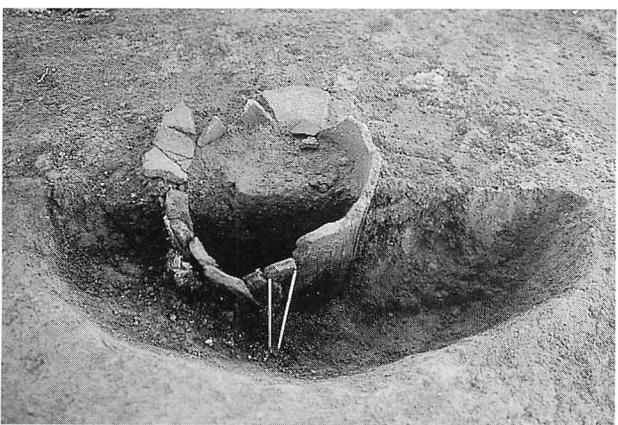

I区51住 炉址



I区52住





I 区52住 炉址



I 区52住



I 区52住



I 区53住



I 区53住 ピット内土器出土状態

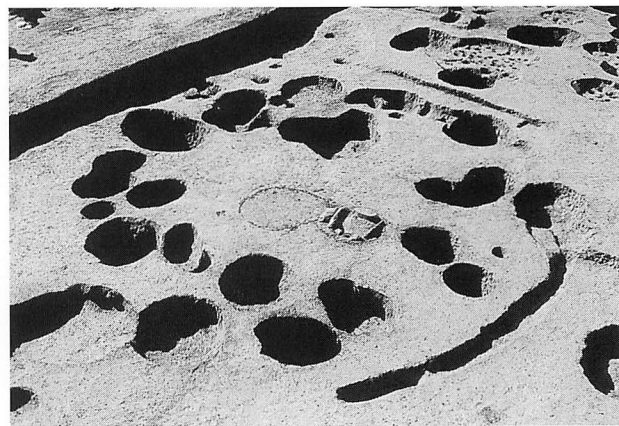

I 区54住 (手前) 55住 (奥)



I 区54住 炉址



I 区54住 炉址



I区56住



I区56住 炉址



I区56住 土器出土状态

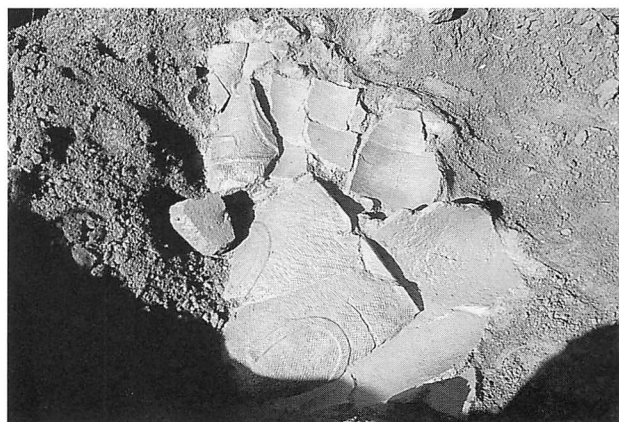

I区56住 土器出土状态



I区56住 土器出土状态



I区56住 土器出土状态



I区56住 (右) 57住 (左)



I区57住



I区58住

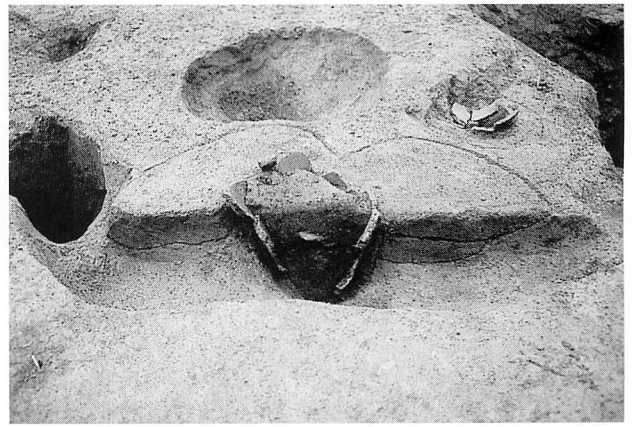

I区58住 埋甕

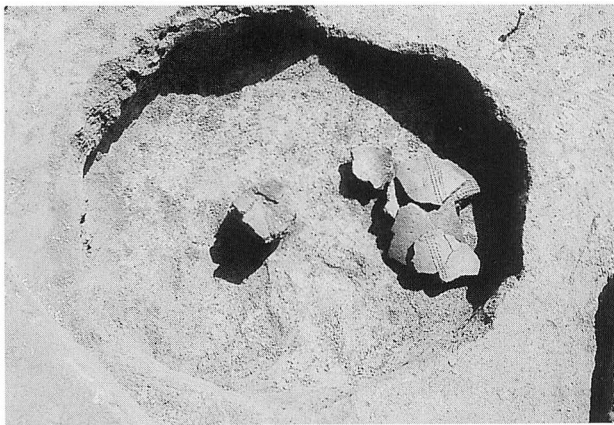

I区A27 口土坑

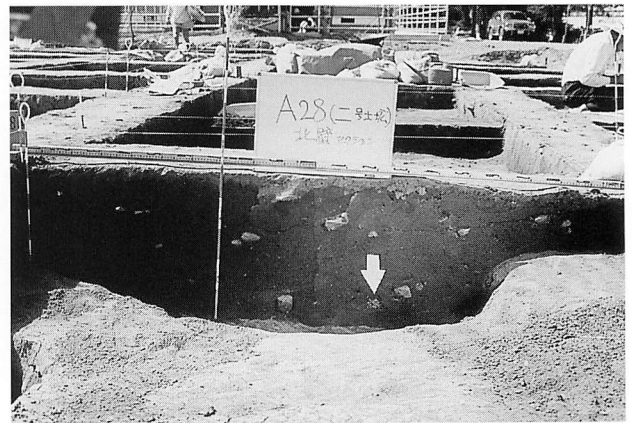

I区A28 二土坑 (矢印は黒曜石碎片集中)

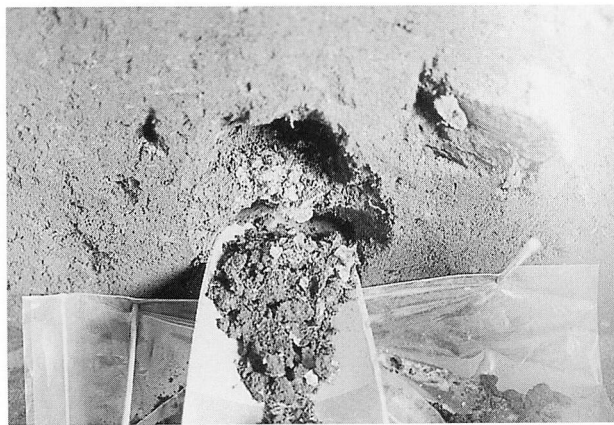

I区A28 二土坑 黒曜石碎片集中



I区B26 イ土坑



I区A25 ホ土坑



I区B'25 リ土坑

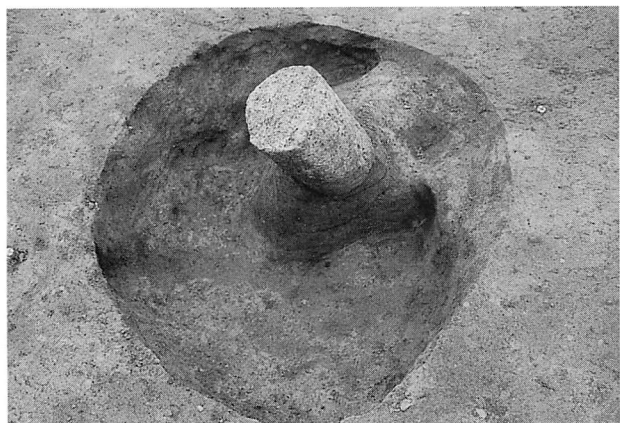

I区B'26 杵土坑



I区B'31 甗土坑



I区B'31 口土坑



I区B'32 八土坑



I区C'28 冚土坑



I区C'31 八土坑



I区C'31 八土坑



I区C'31 口土坑

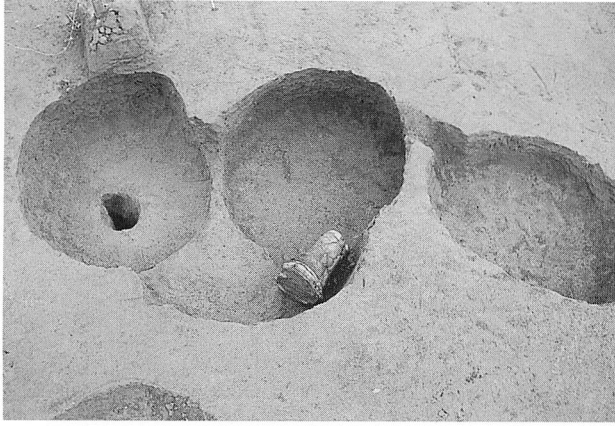

I区C'32 イ土坑

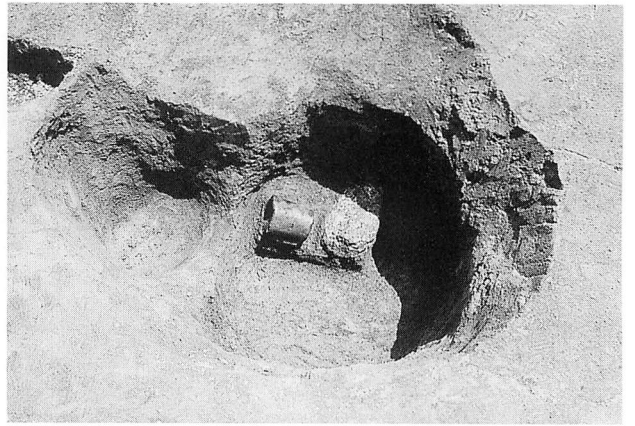

I区D'26 イ土坑

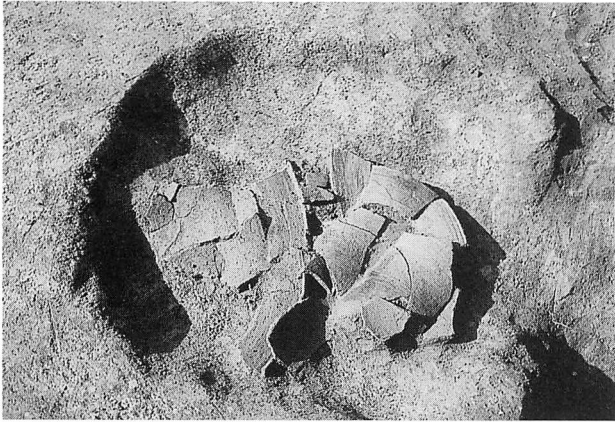

I区E'26 ロ土坑

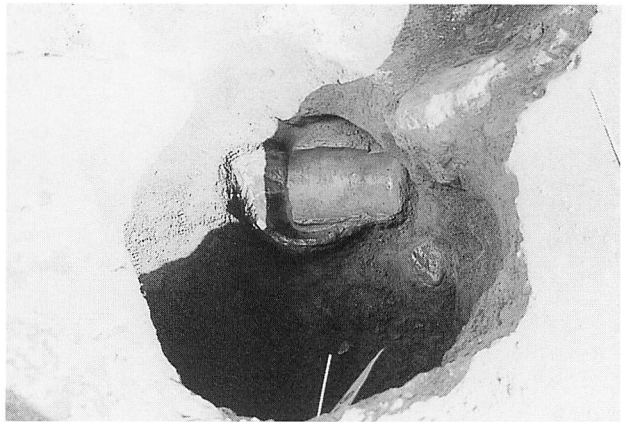

I区E'27 ヘ土坑



I区E'31 埋藏土器とE'32 ロ土坑



I区E'32 イ土坑

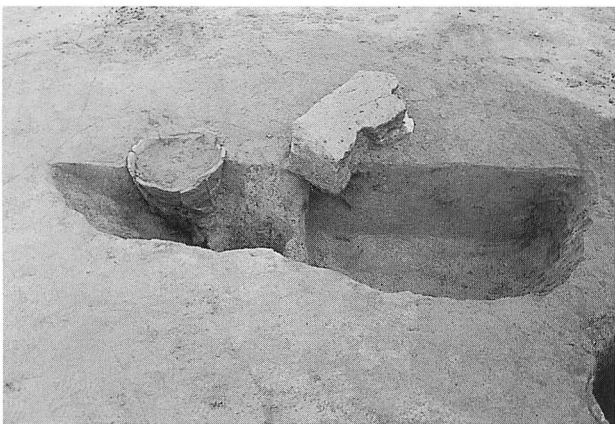

I区F'32 イ・ロ土坑



I区F'32 ハ土坑

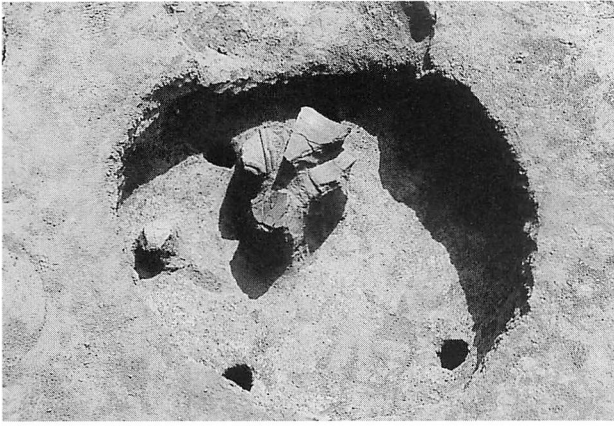

I区F'34 イ土坑



I区G'28 ハ土坑



I区H'28 イ土坑



I区I'26 イ土坑



I区I'27 イ土坑



I区I'29 イ土坑

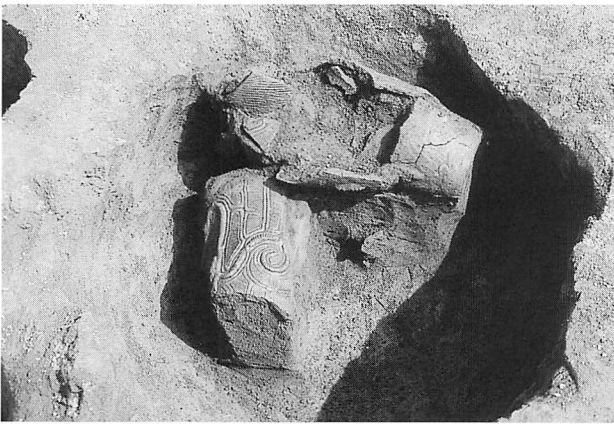

I区I'31 ホ土坑



I区I'31 ホ土坑 (右奥)、J'30 ロ土坑 (左手前)

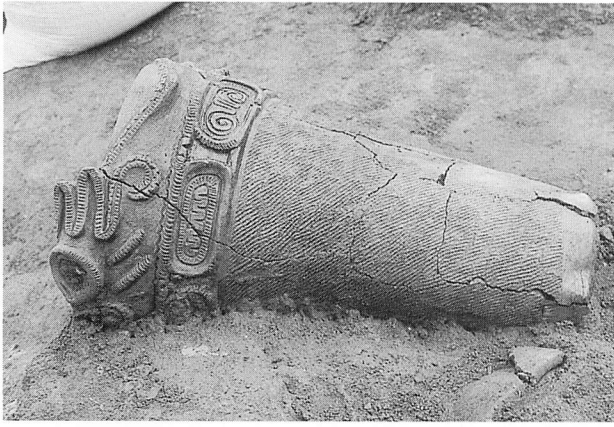

I区J'31 ホ土坑



I区J'31 ヲ土坑



I区J'31 ヲ土坑



I区K'25 ト土坑 (左)、K'25 チ土坑 (右)

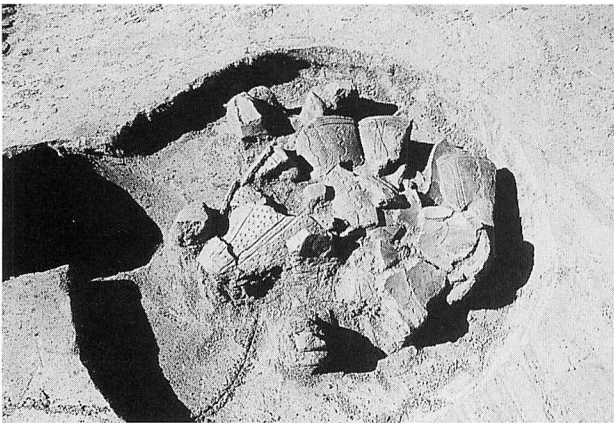

I区L'26 イ土坑



I区L'28 イ土坑



I区L'32 ロ土坑



I区L'32 チ土坑



I区L'32 チ土坑脇の石皿出土状態

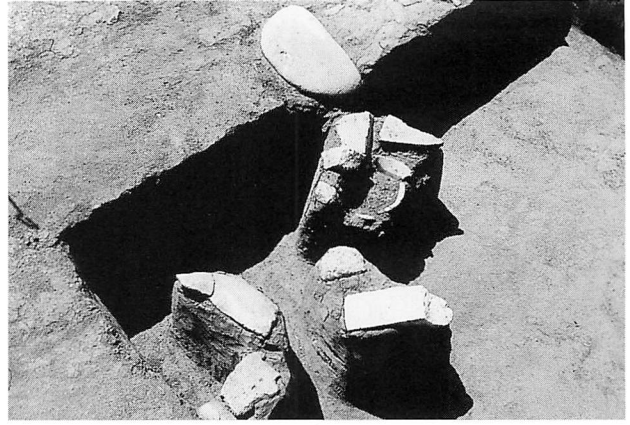

I区1号配石

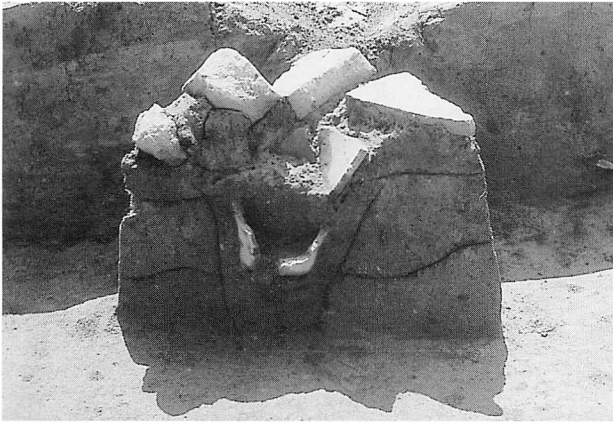

I区1号配石 埋襲



I区2号配石



I区4号配石



I区4号配石



I区4号配石 埋襲



I区5号配石



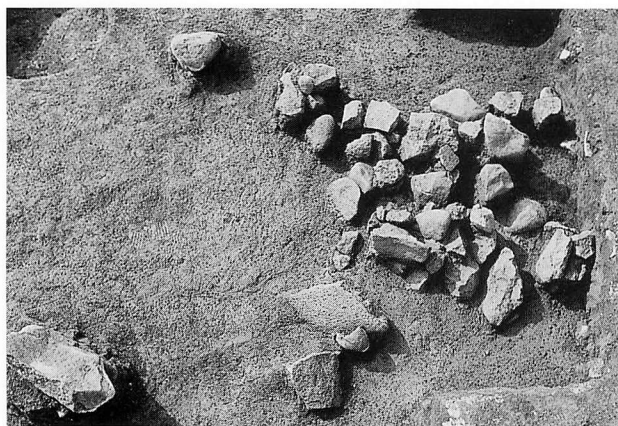

I区7号配石

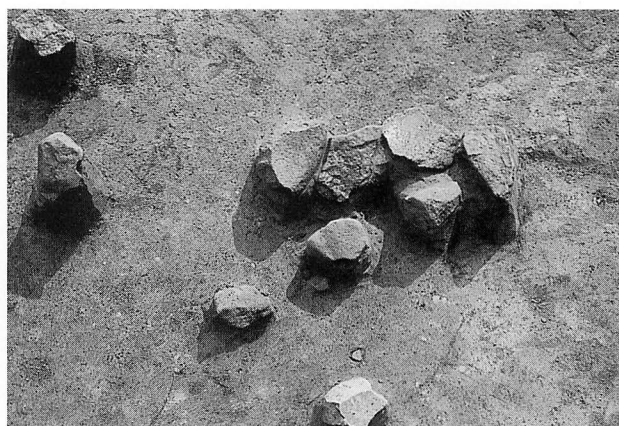

I区8号配石



I区9号配石



I区A'29 土器出土状态



I区A'29 土器出土状态

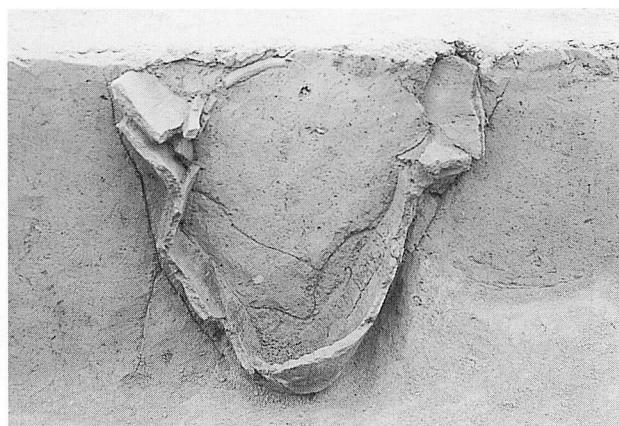

I区A31 屋外埋甕

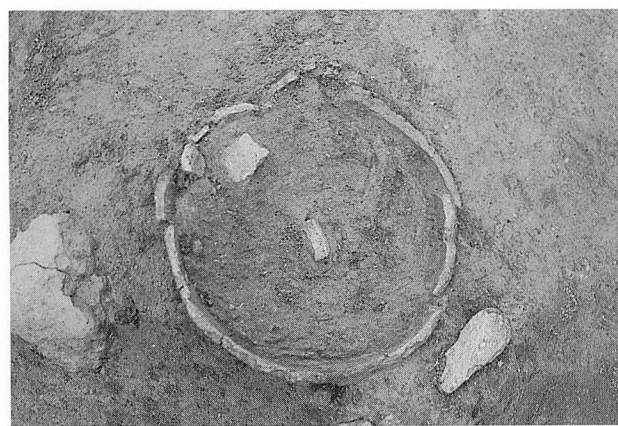

I区A'29 屋外埋甕

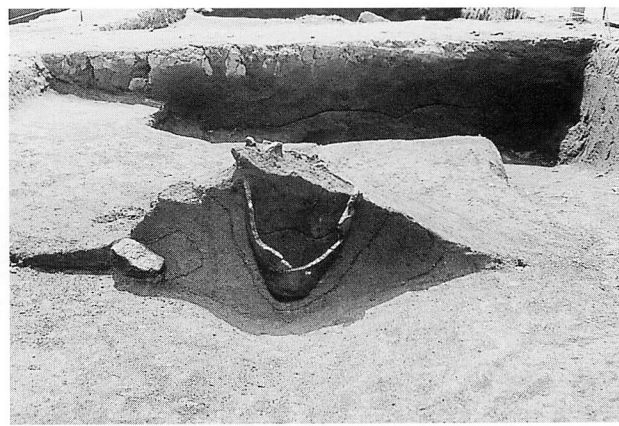

I区A'29 屋外埋甕



I区I'31 埋甕炉



I区I'31 埋甕炉



I区B'28 单独出土土器



I区B'28 单独出土土器



I区B'28 单独出土土器



I区D'31 单独出土土器

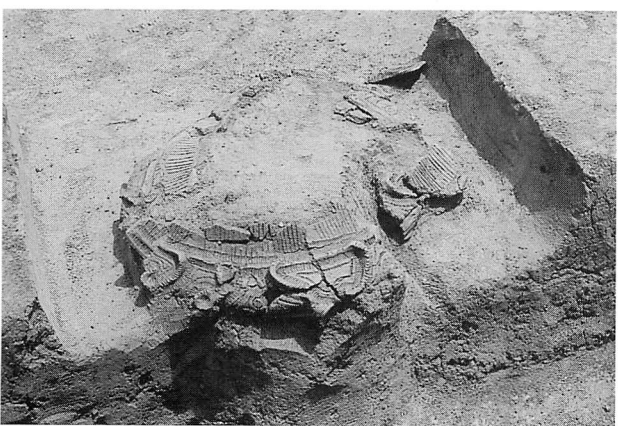

I区A31 单独出土土器



I区A27 土坑 土器出土状态

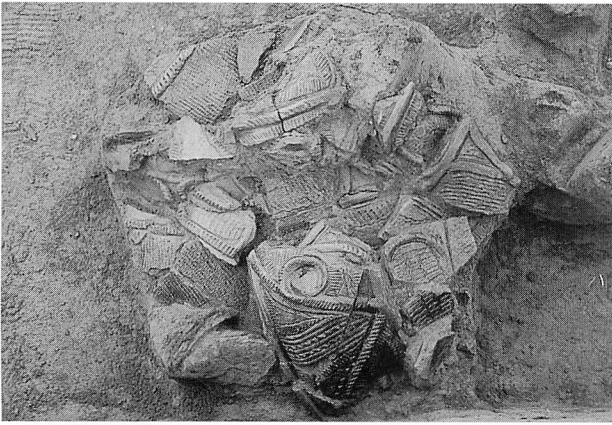

I区H'29 单独出土土器

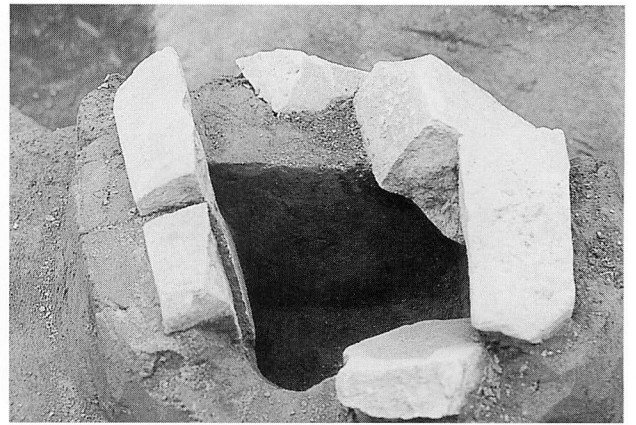

I区A25 石围炉

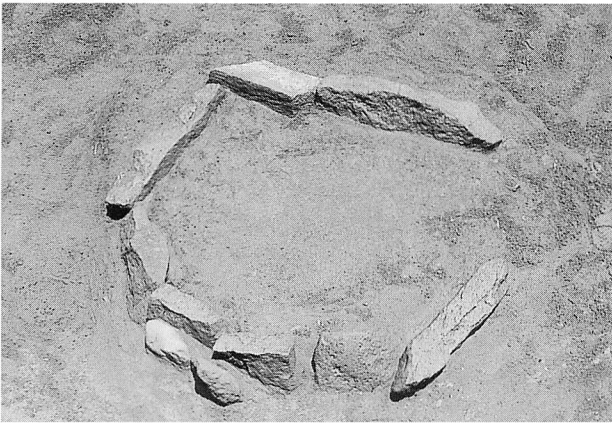

I区E'29 石围炉



I区E'32 石围炉



I区K'24 炉址



I区K'31 炉址



I区K'33 炉址



I区1号掘立柱建物址 (古墳時代前期)

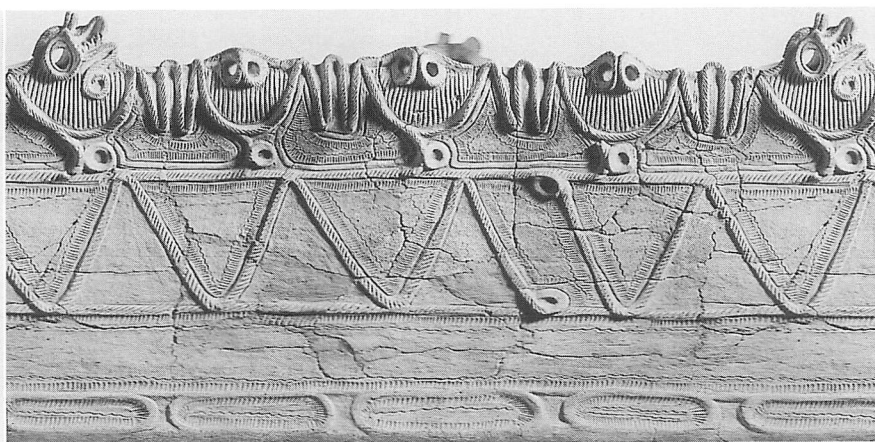

A住9住 土器集中内出土



A区1住 埋甕1

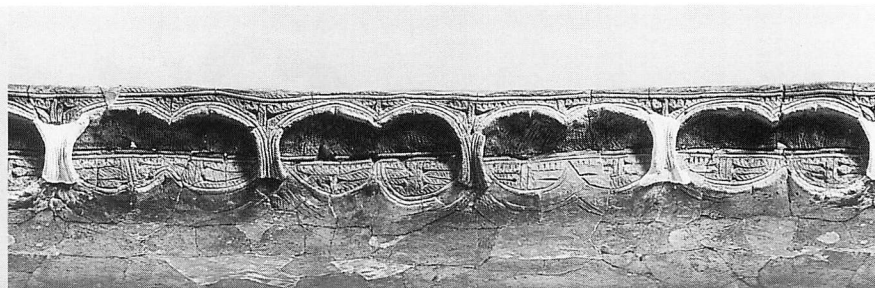

C区135号土坑

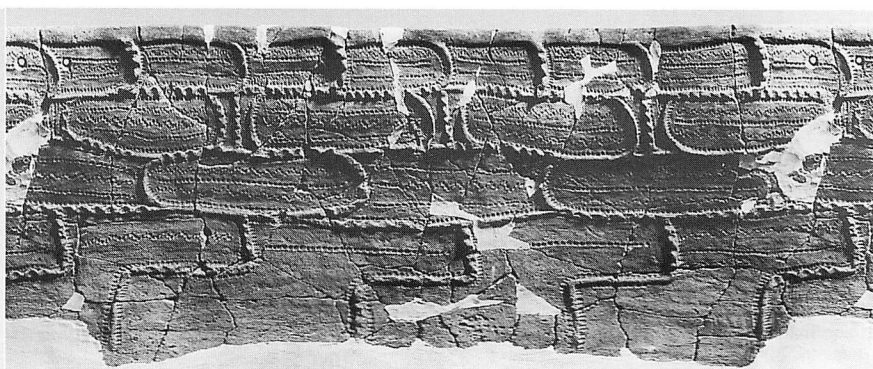

C区40住

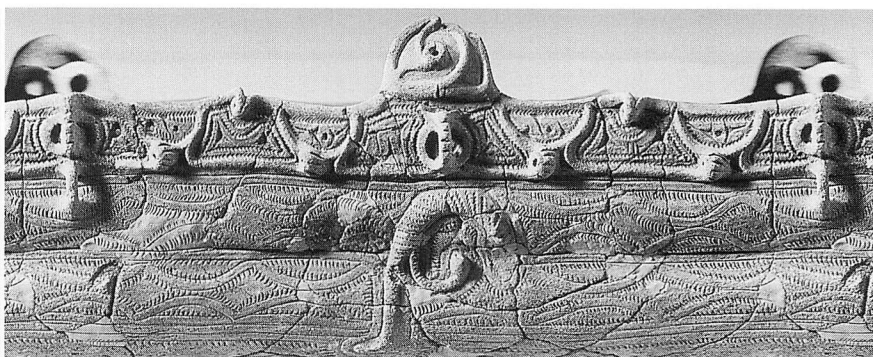

C区79住

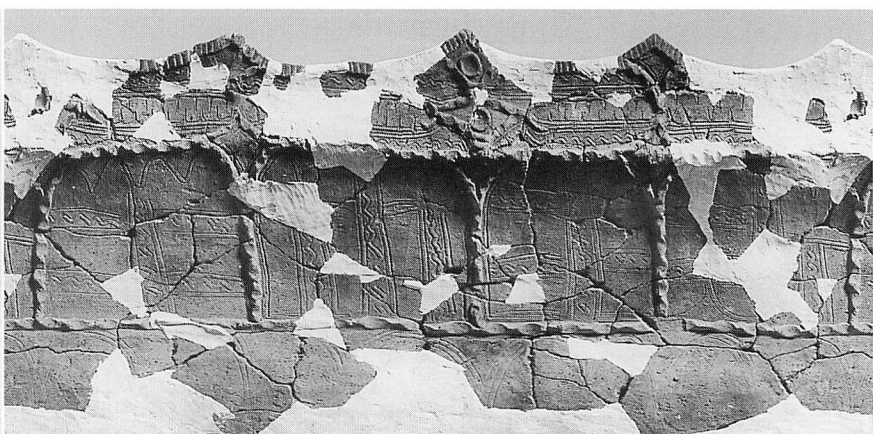
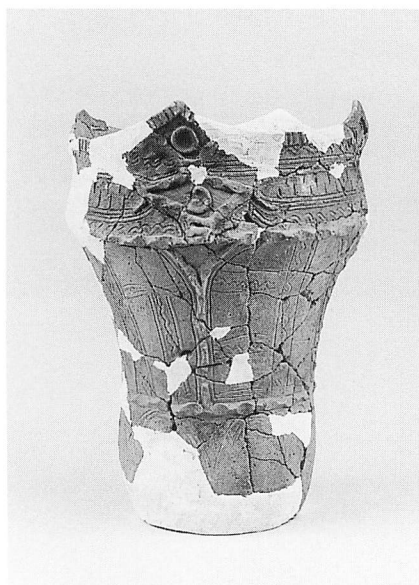

C区41住



C区247号土坑

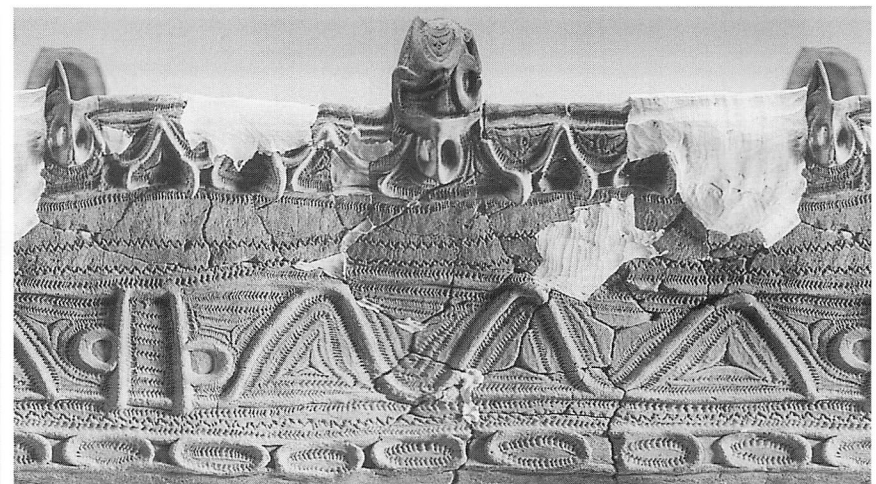

C区12住

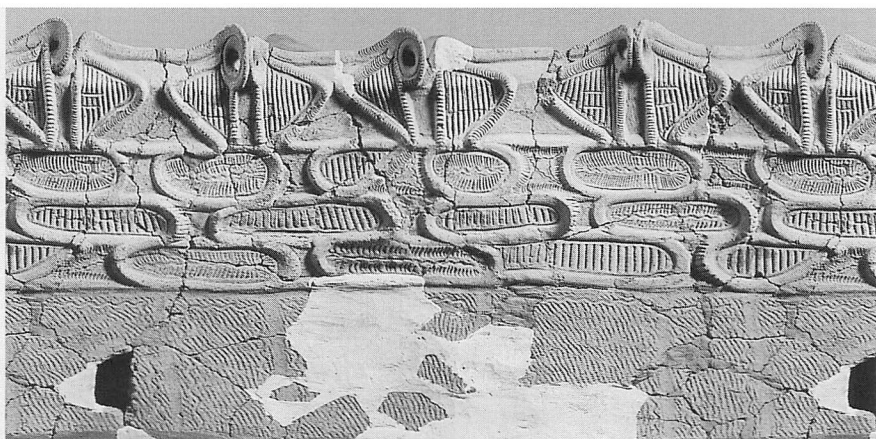
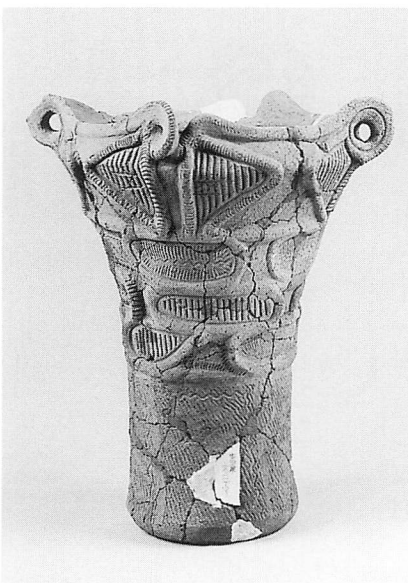

C区1住

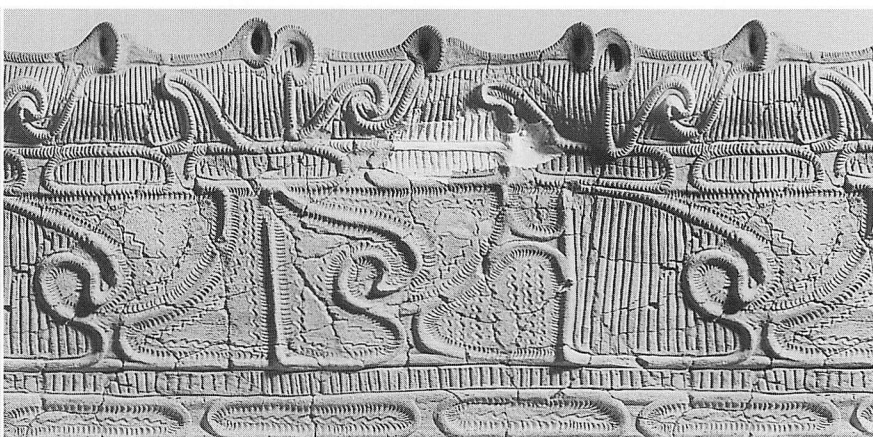

C区1住

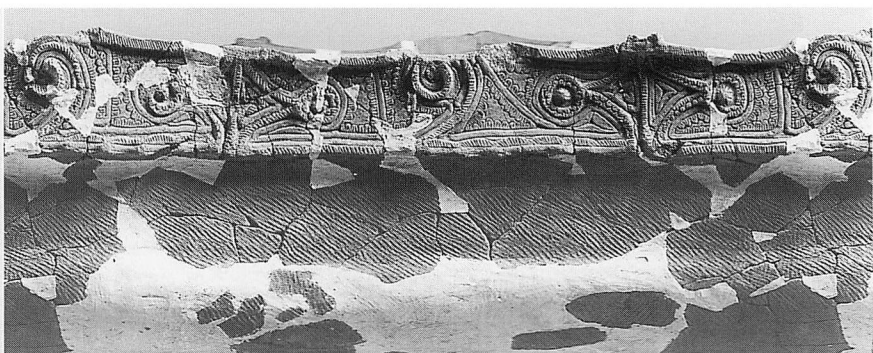

C区1住



C区1住



C区1住



C区4住



C区4住



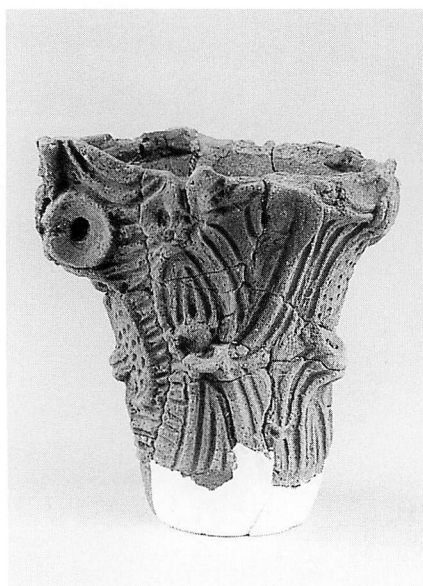

C区9住

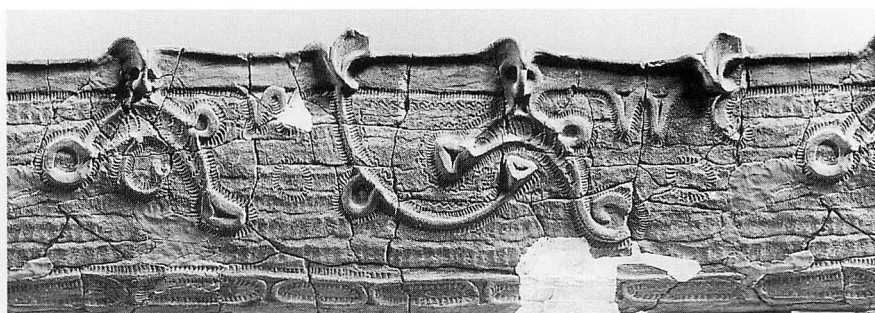

C区12住

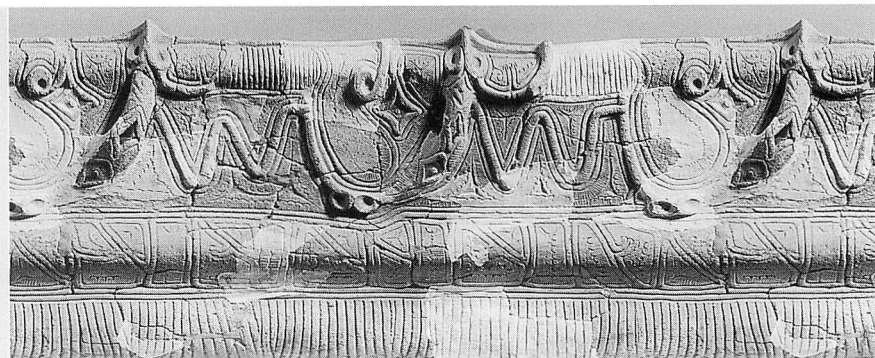
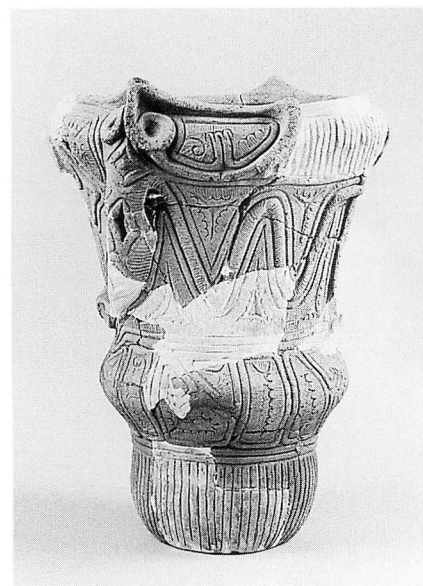

C区40住



C区41住

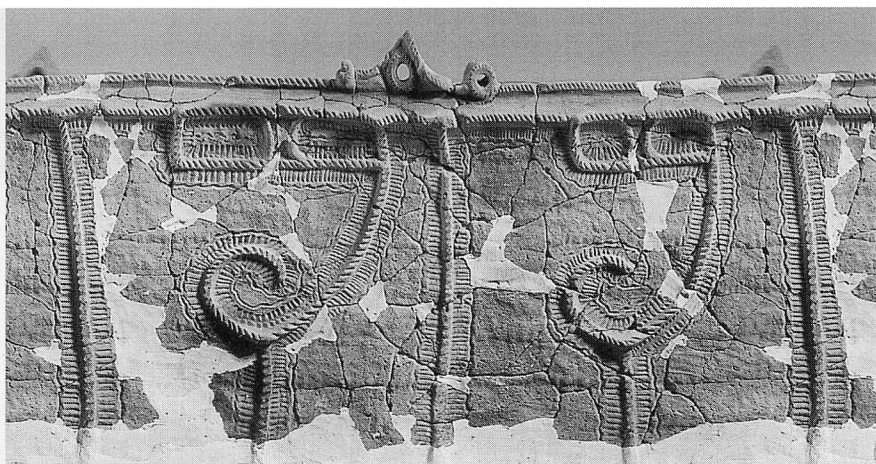

C区41住

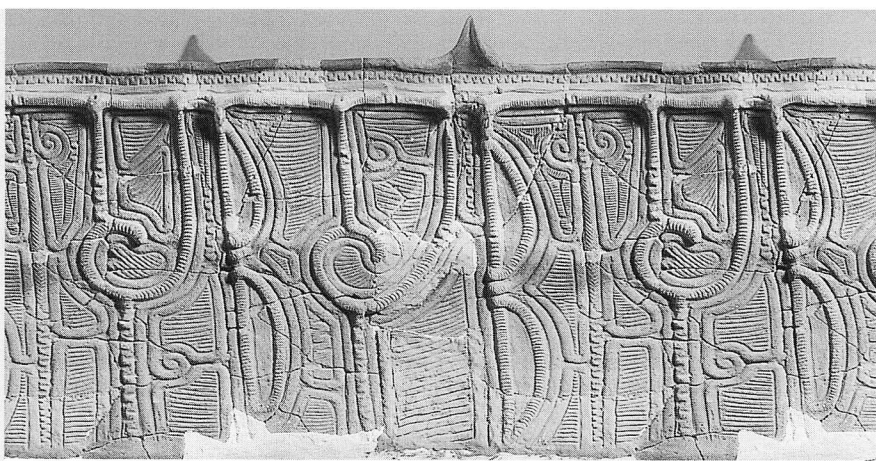

C区41住



C区41住

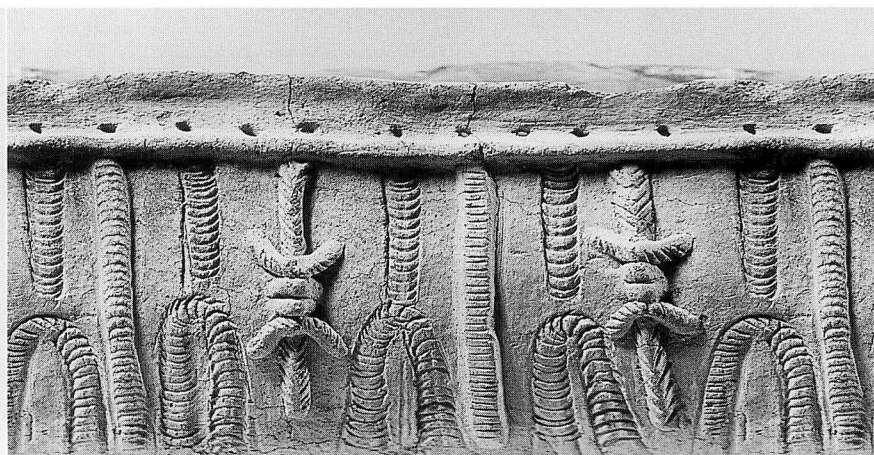

C区41住

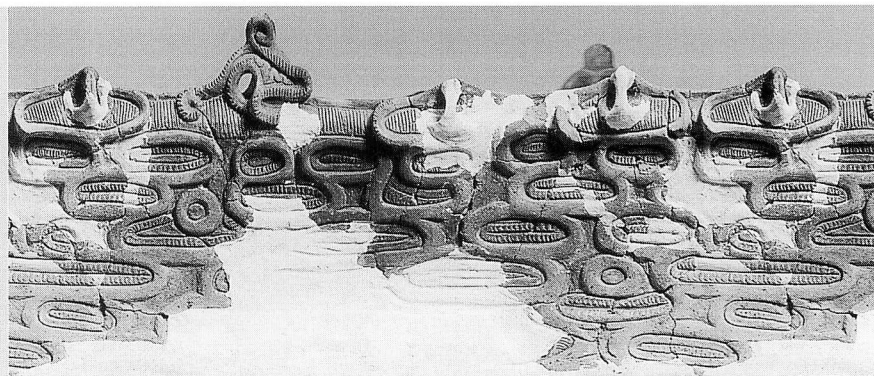

C区41住



C区96号土坑

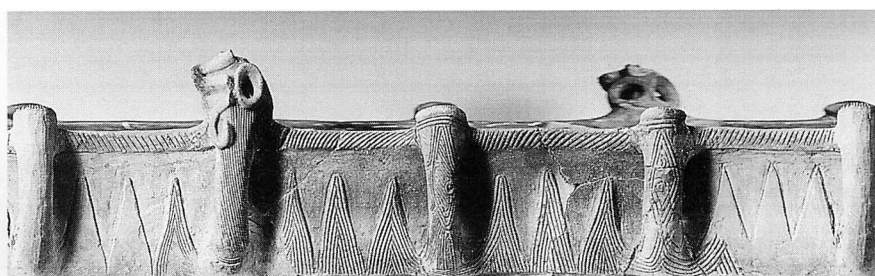

C区78住

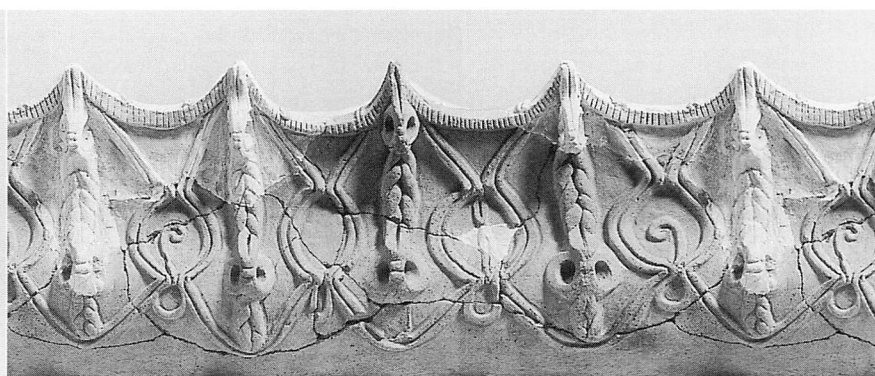
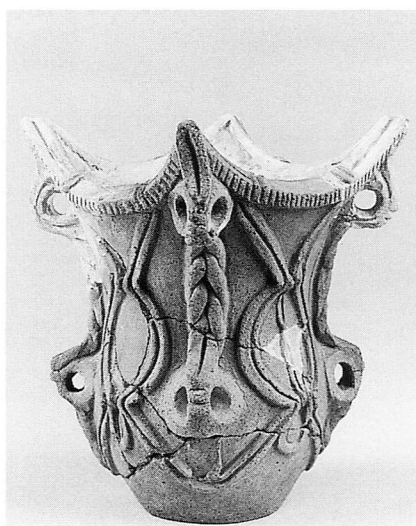

C区91住

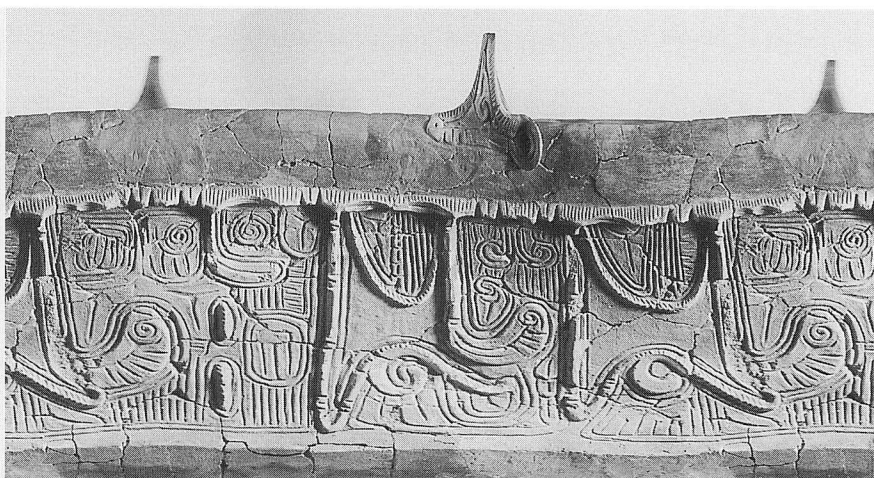

C区11住

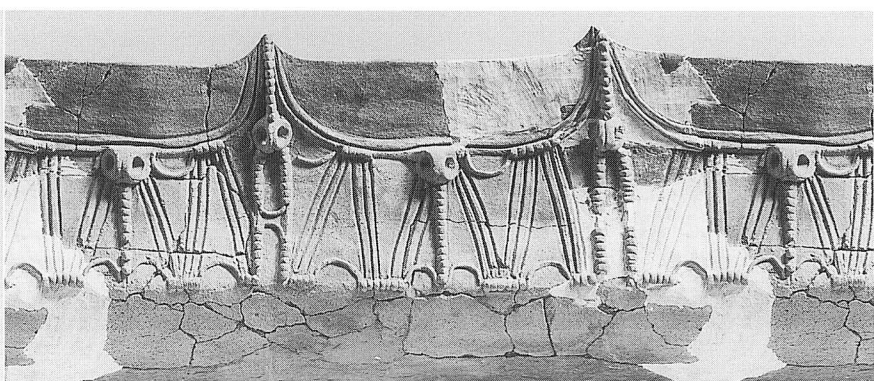
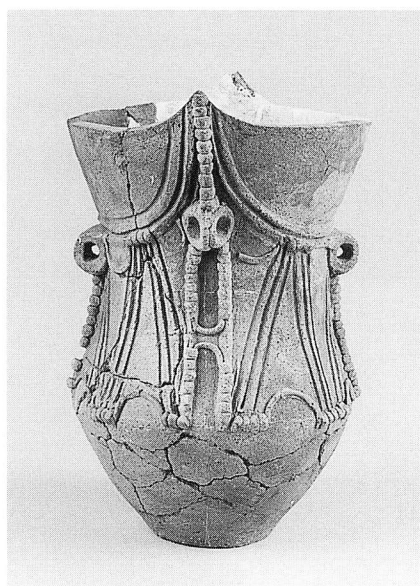

C区13住

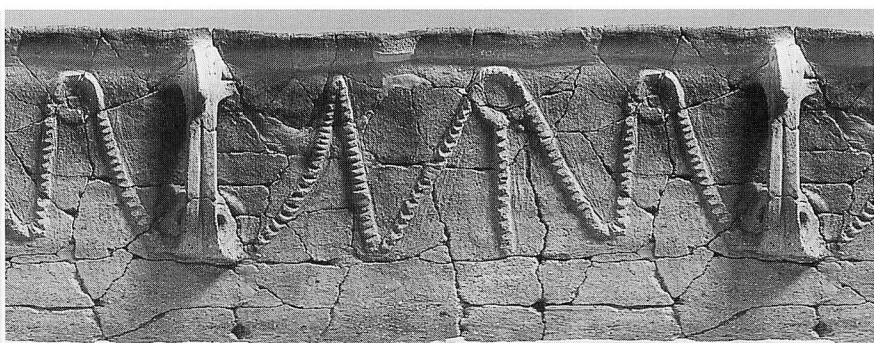

C区13住

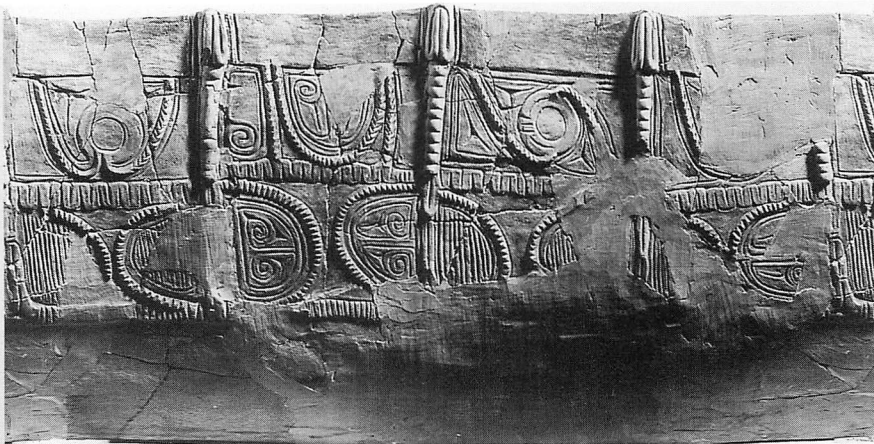

C区92住



C区92住



C区97住

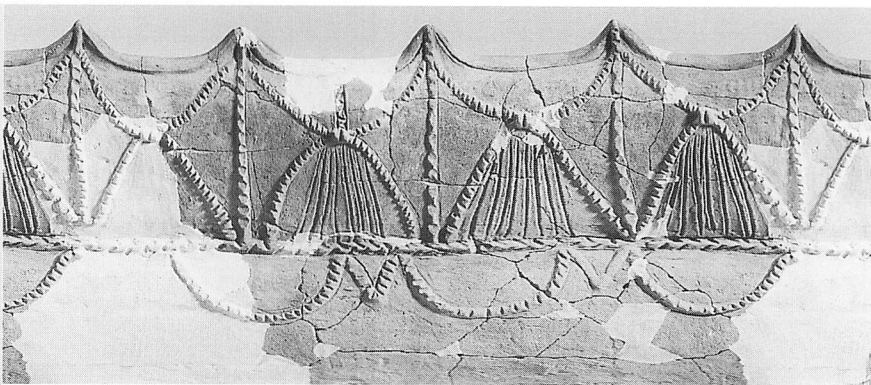
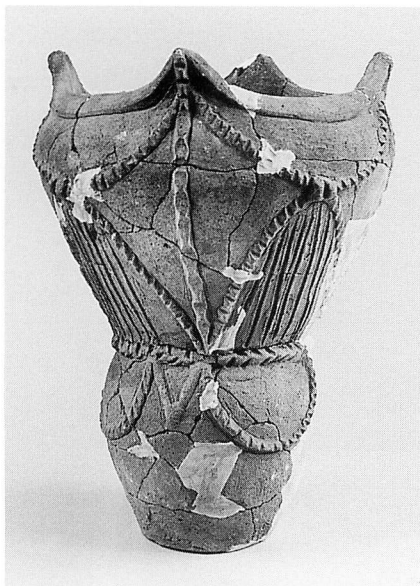

C区98住

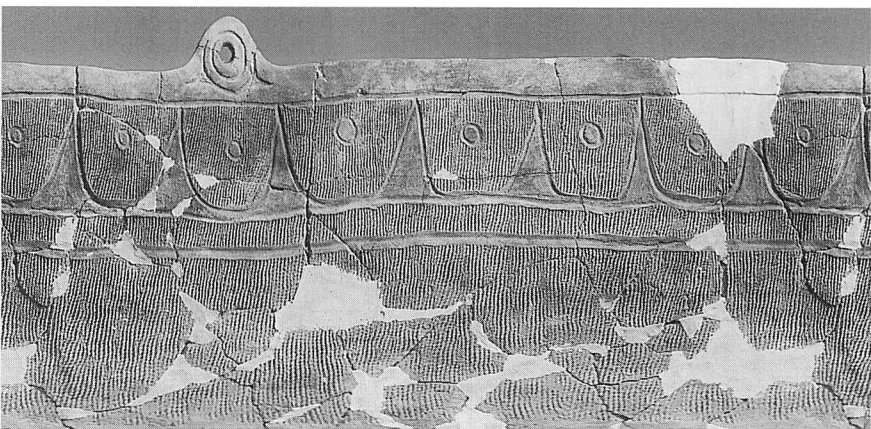

C区172号土坑

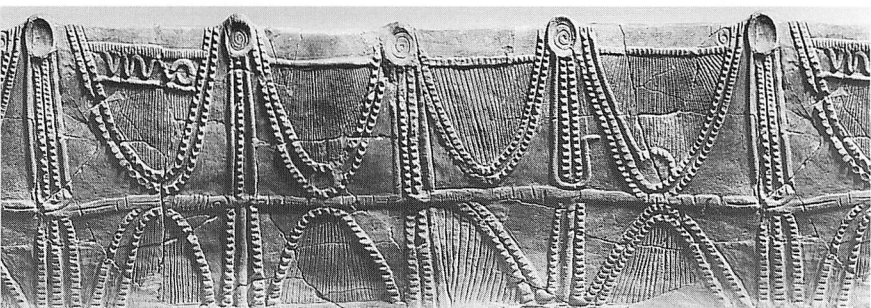

C区167号土坑

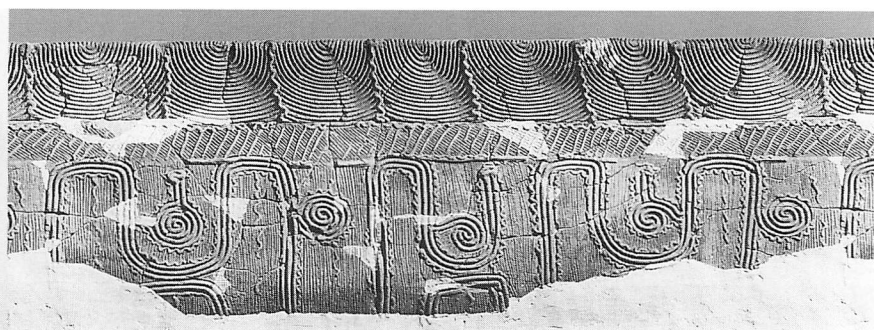

A区9住



C区202号土坑

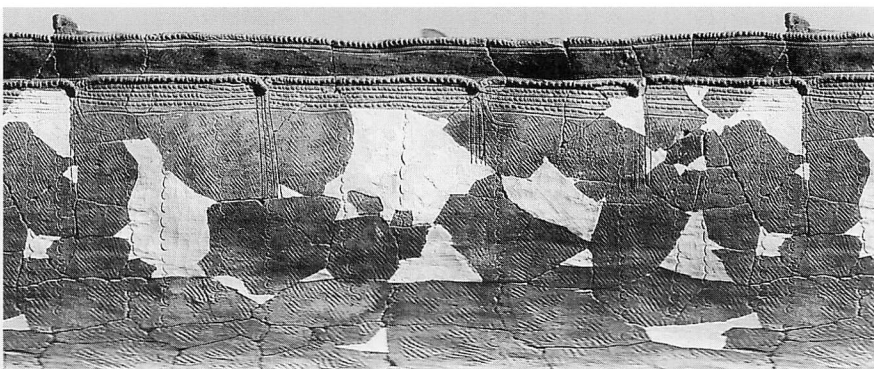

D区153号土坑



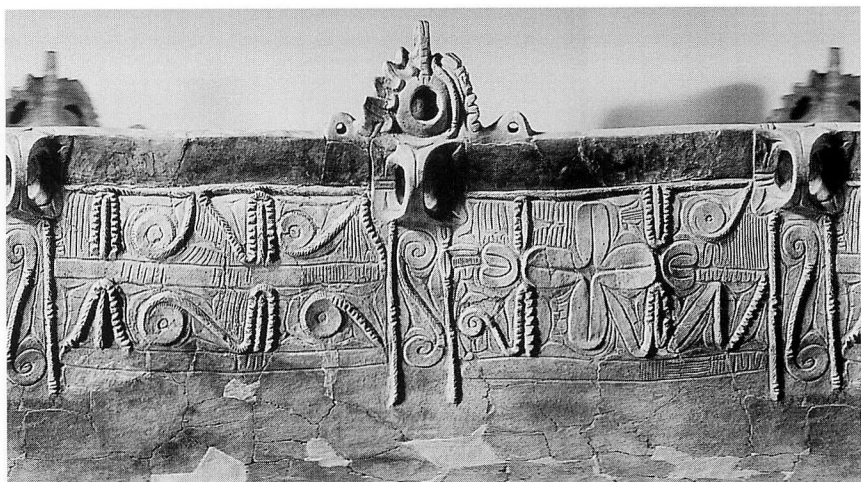

I 区43住

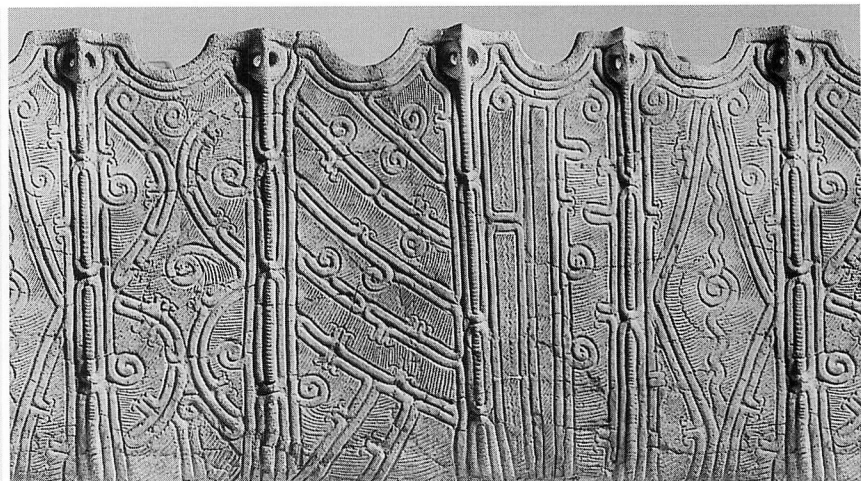

I 区20住

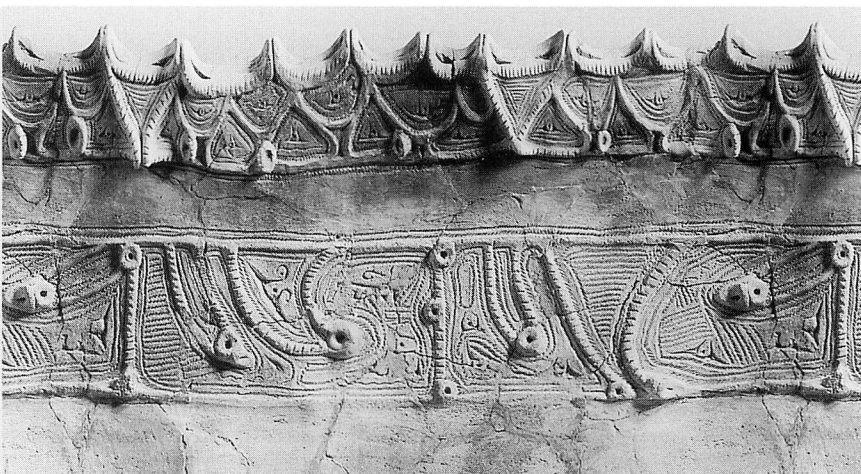

I 区12住

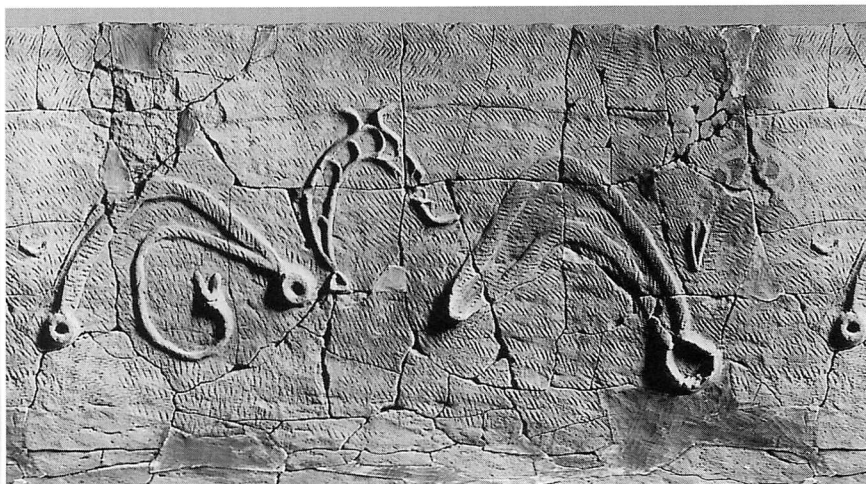

I 区56住

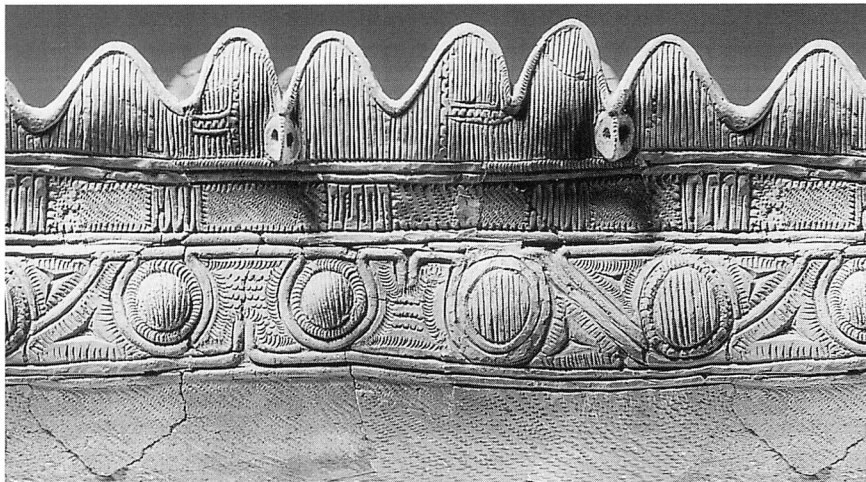

I 区20住



I 区49住



A区13住

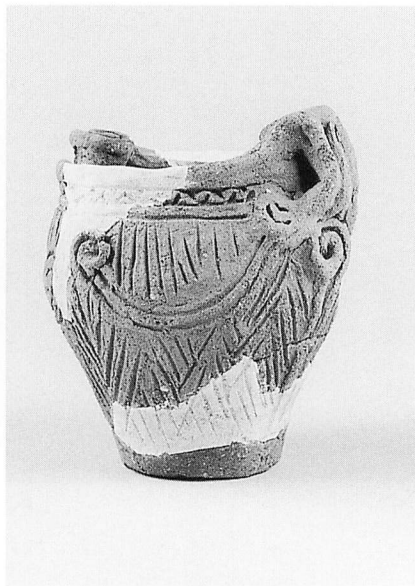

A区16号土坑

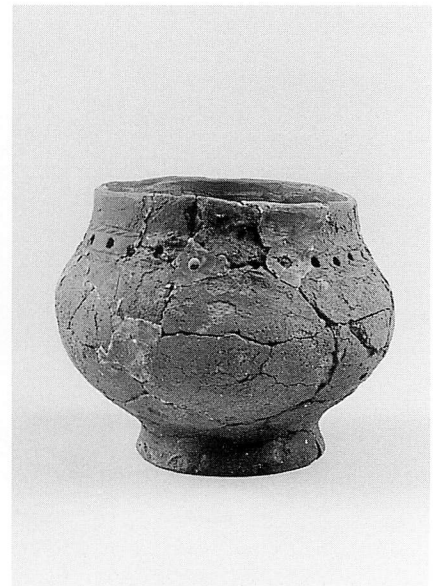

A区1号配石



A区5号配石



B区130号土坑



B区132号土坑



B区182号土坑

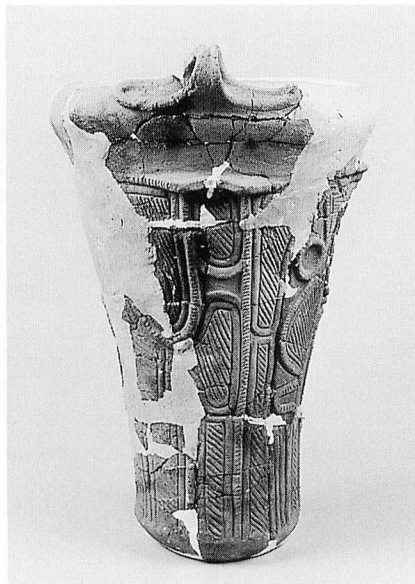

C区1住



C区1住



C区1住



C区1住



C区1住



C区3住



C区9住



C区9住



C区9住



C区11住



C区11住



C区12住



C区13住



C区15住



C区19住



C区30住



C区32住



C区39住



C区40住

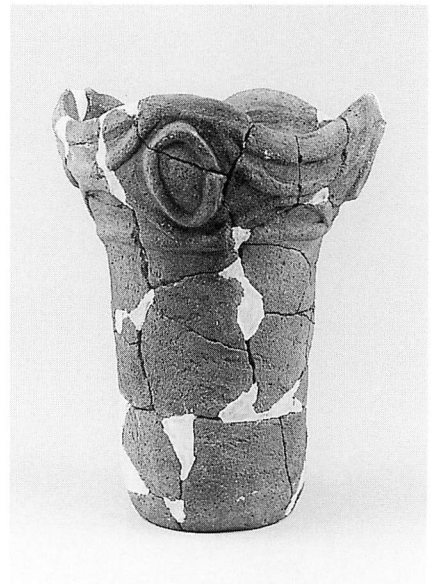

C区41住



C区41住



C区41住



C区62住



C区63住



C区68住



C区78住



C区78住



C区79住



C区79住



C区79住



C区83住



C区92住



C区92住



C区94住



C区95住



C区95住



C区97住



C区97住

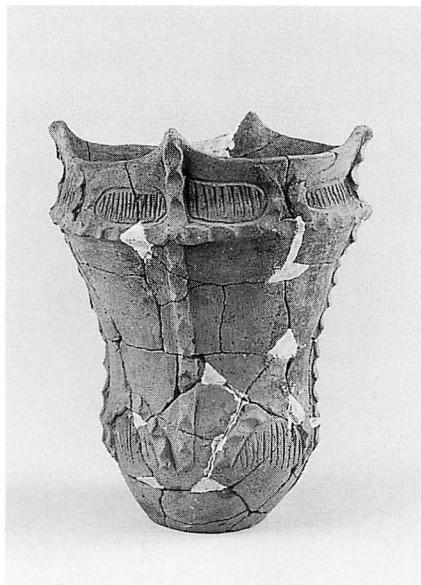

C区97住



C区97住

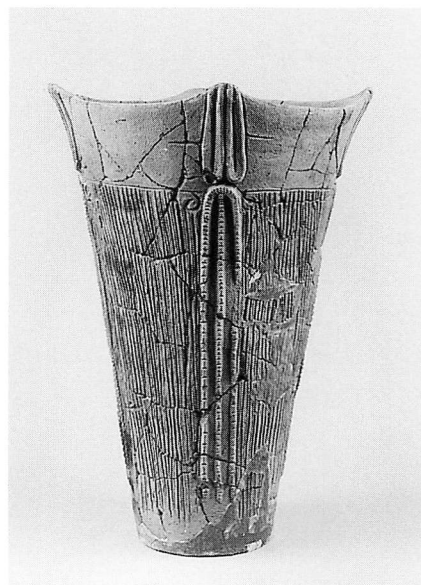

C区132·133号土坑



C区174号土坑



C区181·182号土坑



C区181·182号土坑



C区184号土坑



C区215号土坑



C区222号土坑





C区223号土坑



C区251号土坑

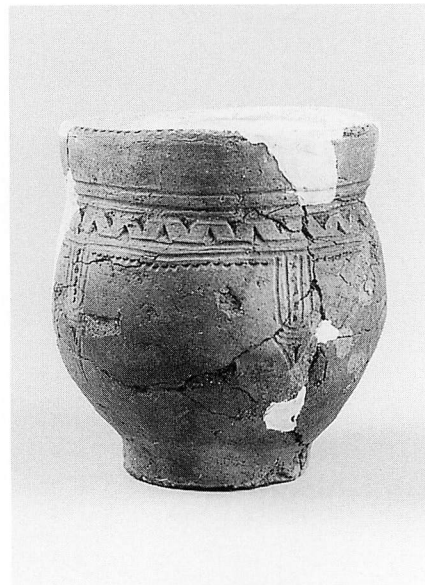

E区2号土坑



E区168号土坑



F区2号土坑



F区12号土坑



I区1住



I区5住



I区12住



I 区12住



I 区16住



I 区16住



I 区16住



I 区16住



I 区16住

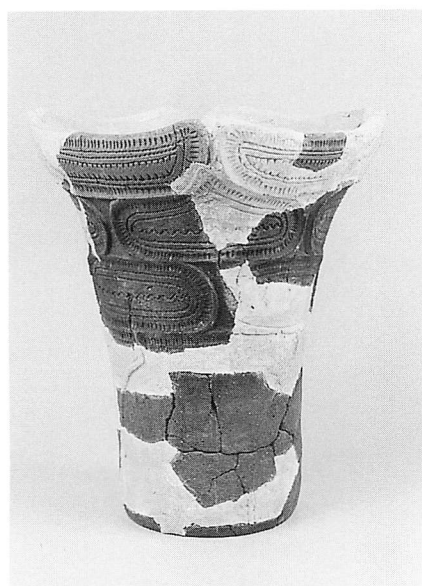

I 区16住



I 区16住



I 区16住



I 区16住

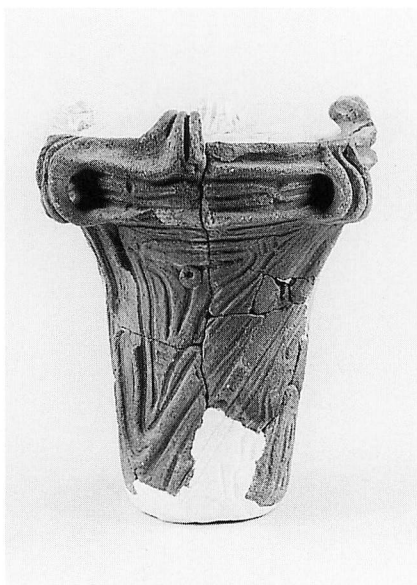

I 区20住



I 区35住



I 区35住



I 区43住



I 区43住



I 区43住



I 区43住



I 区43住



I 区43住



I 区43住



I 区45住



I 区49住

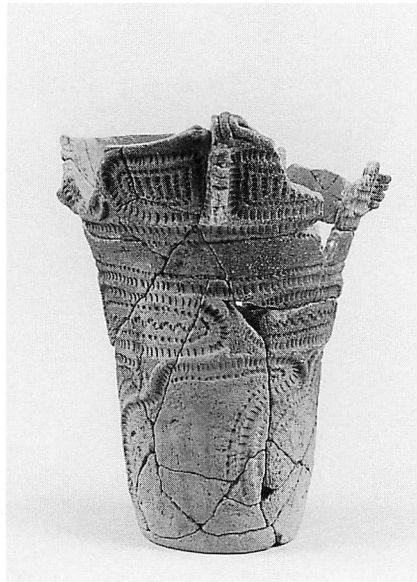

I 区53住



I 区56住



I 区56住



I 区 J'31 ホ土坑



I 区52住



I区J'31 口土坑



I区A31 屋外埋甕



I区50住



I区56住



I区M'25 イ土坑



I区M'28 イ土坑



I区J'32 口土坑



I区B'31 イ土坑



I区25住



I 区 E' 32-4



I 区 L' 31-3



I 区 H' 28 土坑



I 区 33 住



I 区 L' 28 土坑

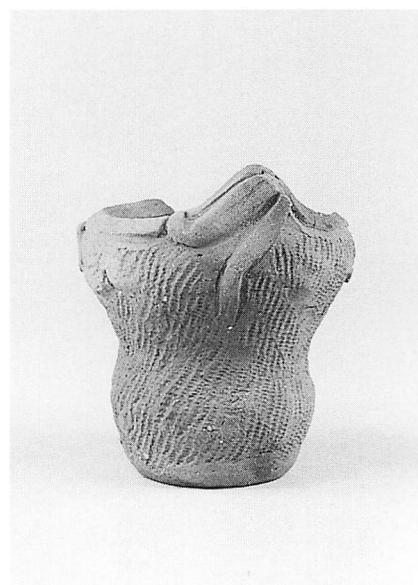

I 区 43 住



I 区 56 住



I 区 3 住



I 区 M' 32 土坑

---

---

山梨県埋蔵文化財センター調査報告書 第216集

## 酒呑場遺跡（第1～3次）

—酪農試験場増・改築工事に伴う発掘調査報告書—  
(遺物編—図版編)

印刷 2004年3月25日  
発行 2004年3月31日  
編集 山梨県埋蔵文化財センター  
発行 山梨県教育委員会  
印刷 株式会社 ヨネヤ

---

---

