K-710

天童市埋蔵文化財調査報告書第13集

# 市内遺跡分布調査報告書

平成８年３月

天 童 市 教 育 委 員 会

# 序

本報告書は、平成７年度に国庫補助を受けて、天童市教育委員会が実施した市内遺跡の分布調査報告書です。

今回の調査で確認された195の遺跡の分布からもうかがわれるように、天童市は、縄文の昔から人々が生活を営み、様々な生活習慣、伝統、文化を形成してきました。それらの物質的な痕跡が土中に埋もれたものが、現在遺跡と呼称されるものです。

遺跡には、そこに生活していた当時の人々が残した生活の道具等の遺物、それから、住居や道路の遺構等、様々なモノが残されています。これらの遺物、遺構を研究することによって、文字資料だけでは得られない、祖先の歴史や文化を復元することができます。

こうした、我々の祖先が残した貴重な文化財である遺跡を、市民みんなで護っていきたいと思います。

最後に、調査のために御指導・御協力いただきました文化庁、山形県教育庁文化財課、川崎利夫氏、村山正市氏、長南憲一氏ならびに、関係各機関・各位に厚く御礼申し上げます。

本書を今後の調査研究の一助となるように御活用いただければ幸いです。

今後とも適切な御助言、御指導を賜りますようお願い申しあげ、御挨拶とします。

平成８年３月

天童市教育委員会

教育長　横田　光正

# 例　　言

1　本書は、平成７年度に国庫補助を受け実施した市内遺跡分布調査の報告書である。

2　分布調査は天童市教育委員会が実施した。

3　調査要項は下記のとおりである

調 査 名　市内遺跡分布調査

調査期間　平成７年６月１日～平成８年３月３１日

調査担当　主任調査員　川崎　利夫

調　査　員　村山　正市

調　査　員　長南　憲一

事 務 局　伊藤　博明（天童市教育委員会社会教育課長）

長瀬　一男（　　〃　　課長補佐）

長谷川　武（　　〃　　主査）

4　本書の作成は、長瀬一男、長谷川武が行った。

5　調査から本書の刊行に至るまで、文化庁記念物課、山形県教育庁文化財課、ならびに関係諸機関・諸氏から御指導・御協力をいただいた。記して謝意を表する。

6　本書で使用した地形図は下記のとおりである。

全体図　天童市５万分の１地形図（国土地理院発行のものを複製）

詳細図　天童市１万分の１地形図（山形広域都市計画図1980より編集）

①
②
③
④
⑤
⑥
⑦
⑧
⑨
⑩
⑪
⑫
⑬
⑭
⑮
⑯
⑰
⑱
新田
藤助新田
新田北
新田西
新田東
羽入
新道
山形空港
柏原
荷口
向原
小見
自衛隊駐屯地
川原子
本郷
大町
清水
成生
高野辺
高本
蔵増
小関
矢野目
天童
若松
寺津
芳賀
長岡
東長岡
清池
高擶
荒谷
荒谷原
下荻野戸
上荻野戸
奈良沢
上貫津
貫津
高沢
十文字
本宮
仙山線
地蔵堂
山寺
鳥沢山
大森山
天童市下水道管理センター
山形県総合運動公園
運転免許試験場
警察学校
天童市立図書館
天童市立天童病院
天童市立第一小学校
天童市立第二小学校
天童市立第三小学校
天童市立第四小学校
天童市立第五小学校
天童市立第六小学校
天童市立第七小学校
天童市立第八小学校
天童市立第九小学校
天童市立第十小学校
天童市立第十一小学校
天童市立第十二小学校
天童市立第十三小学校
天童市立第十四小学校
天童市立第十五小学校
天童市立第十六小学校
天童市立第十七小学校
天童市立第十八小学校
天童市立第十九小学校
天童市立第二十小学校
天童市立第二十一小学校
天童市立第二十二小学校
天童市立第二十三小学校
天童市立第二十四小学校
天童市立第二十五小学校
天童市立第二十六小学校
天童市立第二十七小学校
天童市立第二十八小学校
天童市立第二十九小学校
天童市立第三十小学校
天童市立第三十一小学校
天童市立第三十二小学校
天童市立第三十三小学校
天童市立第三十四小学校
天童市立第三十五小学校
天童市立第三十六小学校
天童市立第三十七小学校
天童市立第三十八小学校
天童市立第三十九小学校
天童市立第四十小学校
天童市立第四十一小学校
天童市立第四十二小学校
天童市立第四十三小学校
天童市立第四十四小学校
天童市立第四十五小学校
天童市立第四十六小学校
天童市立第四十七小学校
天童市立第四十八小学校
天童市立第四十九小学校
天童市立第五十小学校
天童市立第五十一小学校
天童市立第五十二小学校
天童市立第五十三小学校
天童市立第五十四小学校
天童市立第五十五小学校
天童市立第五十六小学校
天童市立第五十七小学校
天童市立第五十八小学校
天童市立第五十九小学校
天童市立第六十小学校
天童市立第六十一小学校
天童市立第六十二小学校
天童市立第六十三小学校
天童市立第六十四小学校
天童市立第六十五小学校
天童市立第六十六小学校
天童市立第六十七小学校
天童市立第六十八小学校
天童市立第六十九小学校
天童市立第七十小学校
天童市立第七十一小学校
天童市立第七十二小学校
天童市立第七十三小学校
天童市立第七十四小学校
天童市立第七十五小学校
天童市立第七十六小学校
天童市立第七十七小学校
天童市立第七十八小学校
天童市立第七十九小学校
天童市立第八十小学校
天童市立第八十一小学校
天童市立第八十二小学校
天童市立第八十三小学校
天童市立第八十四小学校
天童市立第八十五小学校
天童市立第八十六小学校
天童市立第八十七小学校
天童市立第八十八小学校
天童市立第八十九小学校
天童市立第九十小学校
天童市立第九十一小学校
天童市立第九十二小学校
天童市立第九十三小学校
天童市立第九十四小学校
天童市立第九十五小学校
天童市立第九十六小学校
天童市立第九十七小学校
天童市立第九十八小学校
天童市立第九十九小学校
天童市立第百小学校
天童市立第百一小学校
天童市立第百二小学校
天童市立第百三小学校
天童市立第百四小学校
天童市立第百五小学校
天童市立第百六小学校
天童市立第百七小学校
天童市立第百八小学校
天童市立第百九小学校
天童市立第百十小学校
天童市立第百十一小学校
天童市立第百十二小学校
天童市立第百十三小学校
天童市立第百十四小学校
天童市立第百十五小学校
天童市立第百十六小学校
天童市立第百十七小学校
天童市立第百十八小学校
天童市立第百十九小学校
天童市立第百二十小学校
天童市立第百二十一小学校
天童市立第百二十二小学校
天童市立第百二十三小学校
天童市立第百二十四小学校
天童市立第百二十五小学校
天童市立第百二十六小学校
天童市立第百二十七小学校
天童市立第百二十八小学校
天童市立第百二十九小学校
天童市立第百三十小学校
天童市立第百三十一小学校
天童市立第百三十二小学校
天童市立第百三十三小学校
天童市立第百三十四小学校
天童市立第百三十五小学校
天童市立第百三十六小学校
天童市立第百三十七小学校
天童市立第百三十八小学校
天童市立第百三十九小学校
天童市立第百四十小学校
天童市立第百四十一小学校
天童市立第百四十二小学校
天童市立第百四十三小学校
天童市立第百四十四小学校
天童市立第百四十五小学校
天童市立第百四十六小学校
天童市立第百四十七小学校
天童市立第百四十八小学校
天童市立第百四十九小学校
天童市立第百五十小学校
天童市立第百五十一小学校
天童市立第百五十二小学校
天童市立第百五十三小学校
天童市立第百五十四小学校
天童市立第百五十五小学校
天童市立第百五十六小学校
天童市立第百五十七小学校
天童市立第百五十八小学校
天童市立第百五十九小学校
天童市立第百六十小学校
天童市立第百六十一小学校
天童市立第百六十二小学校
天童市立第百六十三小学校
天童市立第百六十四小学校
天童市立第百六十五小学校
天童市立第百六十六小学校
天童市立第百六十七小学校
天童市立第百六十八小学校
天童市立第百六十九小学校
天童市立第百七十小学校
天童市立第百七十一小学校
天童市立第百七十二小学校
天童市立第百七十三小学校
天童市立第百七十四小学校
天童市立第百七十五小学校
天童市立第百七十六小学校
天童市立第百七十七小学校
天童市立第百七十八小学校
天童市立第百七十九小学校
天童市立第百八十小学校
天童市立第百八十一小学校
天童市立第百八十二小学校
天童市立第百八十三小学校
天童市立第百八十四小学校
天童市立第百八十五小学校
天童市立第百八十六小学校
天童市立第百八十七小学校
天童市立第百八十八小学校
天童市立第百八十九小学校
天童市立第百九十小学校
天童市立第百九十一小学校
天童市立第百九十二小学校
天童市立第百九十三小学校
天童市立第百九十四小学校
天童市立第百九十五小学校
天童市立第百九十六小学校
天童市立第百九十七小学校
天童市立第百九十八小学校
天童市立第百九十九小学校
天童市立第二百小学校
天童市立第二百一小学校
天童市立第二百二小学校
天童市立第二百三小学校
天童市立第二百四小学校
天童市立第二百五小学校
天童市立第二百六小学校
天童市立第二百七小学校
天童市立第二百八小学校
天童市立第二百九小学校
天童市立第二百十小学校
天童市立第二百十一小学校
天童市立第二百十二小学校
天童市立第二百十三小学校
天童市立第二百十四小学校
天童市立第二百十五小学校
天童市立第二百十六小学校
天童市立第二百十七小学校
天童市立第二百十八小学校
天童市立第二百十九小学校
天童市立第二百二十小学校
天童市立第二百二十一小学校
天童市立第二百二十二小学校
天童市立第二百二十三小学校
天童市立第二百二十四小学校
天童市立第二百二十五小学校
天童市立第二百二十六小学校
天童市立第二百二十七小学校
天童市立第二百二十八小学校
天童市立第二百二十九小学校
天童市立第二百三十小学校
天童市立第二百三十一小学校
天童市立第二百三十二小学校
天童市立第二百三十三小学校
天童市立第二百三十四小学校
天童市立第二百三十五小学校
天童市立第二百三十六小学校
天童市立第二百三十七小学校
天童市立第二百三十八小学校
天童市立第二百三十九小学校
天童市立第二百四十小学校
天童市立第二百四十一小学校
天童市立第二百四十二小学校
天童市立第二百四十三小学校
天童市立第二百四十四小学校
天童市立第二百四十五小学校
天童市立第二百四十六小学校
天童市立第二百四十七小学校
天童市立第二百四十八小学校
天童市立第二百四十九小学校
天童市立第二百五十小学校
天童市立第二百五十一小学校
天童市立第二百五十二小学校
天童市立第二百五十三小学校
天童市立第二百五十四小学校
天童市立第二百五十五小学校
天童市立第二百五十六小学校
天童市立第二百五十七小学校
天童市立第二百五十八小学校
天童市立第二百五十九小学校
天童市立第二百六十小学校
天童市立第二百六十一小学校
天童市立第二百六十二小学校
天童市立第二百六十三小学校
天童市立第二百六十四小学校
天童市立第二百六十五小学校
天童市立第二百六十六小学校
天童市立第二百六十七小学校
天童市立第二百六十八小学校
天童市立第二百六十九小学校
天童市立第二百七十小学校
天童市立第二百七十一小学校
天童市立第二百七十二小学校
天童市立第二百七十三小学校
天童市立第二百七十四小学校
天童市立第二百七十五小学校
天童市立第二百七十六小学校
天童市立第二百七十七小学校
天童市立第二百七十八小学校
天童市立第二百七十九小学校
天童市立第二百八十小学校
天童市立第二百八十一小学校
天童市立第二百八十二小学校
天童市立第二百八十三小学校
天童市立第二百八十四小学校
天童市立第二百八十五小学校
天童市立第二百八十六小学校
天童市立第二百八十七小学校
天童市立第二百八十八小学校
天童市立第二百八十九小学校
天童市立第二百九十小学校
天童市立第二百九十一小学校
天童市立第二百九十二小学校
天童市立第二百九十三小学校
天童市立第二百九十四小学校
天童市立第二百九十五小学校
天童市立第二百九十六小学校
天童市立第二百九十七小学校
天童市立第二百九十八小学校
天童市立第二百九十九小学校
天童市立第三百小学校
天童市立第三百一小学校
天童市立第三百二小学校
天童市立第三百三小学校
天童市立第三百四小学校
天童市立第三百五小学校
天童市立第三百六小学校
天童市立第三百七小学校
天童市立第三百八小学校
天童市立第三百九小学校
天童市立第三百十小学校
天童市立第三百十一小学校
天童市立第三百十二小学校
天童市立第三百十三小学校
天童市立第三百十四小学校
天童市立第三百十五小学校
天童市立第三百十六小学校
天童市立第三百十七小学校
天童市立第三百十八小学校
天童市立第三百十九小学校
天童市立第三百二十小学校
天童市立第三百二十一小学校
天童市立第三百二十二小学校
天童市立第三百二十三小学校
天童市立第三百二十四小学校
天童市立第三百二十五小学校
天童市立第三百二十六小学校
天童市立第三百二十七小学校
天童市立第三百二十八小学校
天童市立第三百二十九小学校
天童市立第三百三十小学校
天童市立第三百三十一小学校
天童市立第三百三十二小学校
天童市立第三百三十三小学校
天童市立第三百三十四小学校
天童市立第三百三十五小学校
天童市立第三百三十六小学校
天童市立第三百三十七小学校
天童市立第三百三十八小学校
天童市立第三百三十九小学校
天童市立第三百四十小学校
天童市立第三百四十一小学校
天童市立第三百四十二小学校
天童市立第三百四十三小学校
天童市立第三百四十四小学校
天童市立第三百四十五小学校
天童市立第三百四十六小学校
天童市立第三百四十七小学校
天童市立第三百四十八小学校
天童市立第三百四十九小学校
天童市立第三百五十小学校
天童市立第三百五十一小学校
天童市立第三百五十二小学校
天童市立第三百五十三小学校
天童市立第三百五十四小学校
天童市立第三百五十五小学校
天童市立第三百五十六小学校
天童市立第三百五十七小学校
天童市立第三百五十八小学校
天童市立第三百五十九小学校
天童市立第三百六十小学校
天童市立第三百六十一小学校
天童市立第三百六十二小学校
天童市立第三百六十三小学校
天童市立第三百六十四小学校
天童市立第三百六十五小学校
天童市立第三百六十六小学校
天童市立第三百六十七小学校
天童市立第三百六十八小学校
天童市立第三百六十九小学校
天童市立第三百七十小学校
天童市立第三百七十一小学校
天童市立第三百七十二小学校
天童市立第三百七十三小学校
天童市立第三百七十四小学校
天童市立第三百七十五小学校
天童市立第三百七十六小学校
天童市立第三百七十七小学校
天童市立第三百七十八小学校
天童市立第三百七十九小学校
天童市立第三百八十小学校
天童市立第三百八十一小学校
天童市立第三百八十二小学校
天童市立第三百八十三小学校
天童市立第三百八十四小学校
天童市立第三百八十五小学校
天童市立第三百八十六小学校
天童市立第三百八十七小学校
天童市立第三百八十八小学校
天童市立第三百八十九小学校
天童市立第三百九十小学校
天童市立第三百九十一小学校
天童市立第三百九十二小学校
天童市立第三百九十三小学校
天童市立第三百九十四小学校
天童市立第三百九十五小学校
天童市立第三百九十六小学校
天童市立第三百九十七小学校
天童市立第三百九十八小学校
天童市立第三百九十九小学校
天童市立第四百小学校
天童市立第四百一小学校
天童市立第四百二小学校
天童市立第四百三小学校
天童市立第四百四小学校
天童市立第四百五小学校
天童市立第四百六小学校
天童市立第四百七小学校
天童市立第四百八小学校
天童市立第四百九小学校
天童市立第四百十小学校
天童市立第四百十一小学校
天童市立第四百十二小学校
天童市立第四百十三小学校
天童市立第四百十四小学校
天童市立第四百十五小学校
天童市立第四百十六小学校
天童市立第四百十七小学校
天童市立第四百十八小学校
天童市立第四百十九小学校
天童市立第四百二十小学校
天童市立第四百二十一小学校
天童市立第四百二十二小学校
天童市立第四百二十三小学校
天童市立第四百二十四小学校
天童市立第四百二十五小学校
天童市立第四百二十六小学校
天童市立第四百二十七小学校
天童市立第四百二十八小学校
天童市立第四百二十九小学校
天童市立第四百三十小学校
天童市立第四百三十一小学校
天童市立第四百三十二小学校
天童市立第四百三十三小学校
天童市立第四百三十四小学校
天童市立第四百三十五小学校
天童市立第四百三十六小学校
天童市立第四百三十七小学校
天童市立第四百三十八小学校
天童市立第四百三十九小学校
天童市立第四百四十小学校
天童市立第四百四十一小学校
天童市立第四百四十二小学校
天童市立第四百四十三小学校
天童市立第四百四十四小学校
天童市立第四百四十五小学校
天童市立第四百四十六小学校
天童市立第四百四十七小学校
天童市立第四百四十八小学校
天童市立第四百四十九小学校
天童市立第四百五十小学校
天童市立第四百五十一小学校
天童市立第四百五十二小学校
天童市立第四百五十三小学校
天童市立第四百五十四小学校
天童市立第四百五十五小学校
天童市立第四百五十六小学校
天童市立第四百五十七小学校
天童市立第四百五十八小学校
天童市立第四百五十九小学校
天童市立第四百六十小学校
天童市立第四百六十一小学校
天童市立第四百六十二小学校
天童市立第四百六十三小学校
天童市立第四百六十四小学校
天童市立第四百六十五小学校
天童市立第四百六十六小学校
天童市立第四百六十七小学校
天童市立第四百六十八小学校
天童市立第四百六十九小学校
天童市立第四百七十小学校
天童市立第四百七十一小学校
天童市立第四百七十二小学校
天童市立第四百七十三小学校
天童市立第四百七十四小学校
天童市立第四百七十五小学校
天童市立第四百七十六小学校
天童市立第四百七十七小学校
天童市立第四百七十八小学校
天童市立第四百七十九小学校
天童市立第四百八十小学校
天童市立第四百八十一小学校
天童市立第四百八十二小学校
天童市立第四百八十三小学校
天童市立第四百八十四小学校
天童市立第四百八十五小学校
天童市立第四百八十六小学校
天童市立第四百八十七小学校
天童市立第四百八十八小学校
天童市立第四百八十九小学校
天童市立第四百九十小学校
天童市立第四百九十一小学校
天童市立第四百九十二小学校
天童市立第四百九十三小学校
天童市立第四百九十四小学校
天童市立第四百九十五小学校
天童市立第四百九十六小学校
天童市立第四百九十七小学校
天童市立第四百九十八小学校
天童市立第四百九十九小学校
天童市立第五百小学校
天童市立第五百一小学校
天童市立第五百二小学校
天童市立第五百三小学校
天童市立第五百四小学校
天童市立第五百五小学校
天童市立第五百六小学校
天童市立第五百七小学校
天童市立第五百八小学校
天童市立第五百九小学校
天童市立第五百十小学校
天童市立第五百十一小学校
天童市立第五百十二小学校
天童市立第五百十三小学校
天童市立第五百十四小学校
天童市立第五百十五小学校
天童市立第五百十六小学校
天童市立第五百十七小学校
天童市立第五百十八小学校
天童市立第五百十九小学校
天童市立第五百二十小学校
天童市立第五百二十一小学校
天童市立第五百二十二小学校
天童市立第五百二十三小学校
天童市立第五百二十四小学校
天童市立第五百二十五小学校
天童市立第五百二十六小学校
天童市立第五百二十七小学校
天童市立第五百二十八小学校
天童市立第五百二十九小学校
天童市立第五百三十小学校
天童市立第五百三十一小学校
天童市立第五百三十二小学校
天童市立第五百三十三小学校
天童市立第五百三十四小学校
天童市立第五百三十五小学校
天童市立第五百三十六小学校
天童市立第五百三十七小学校
天童市立第五百三十八小学校
天童市立第五百三十九小学校
天童市立第五百四十小学校
天童市立第五百四十一小学校
天童市立第五百四十二小学校
天童市立第五百四十三小学校
天童市立第五百四十四小学校
天童市立第五百四十五小学校
天童市立第五百四十六小学校
天童市立第五百四十七小学校
天童市立第五百四十八小学校
天童市立第五百四十九小学校
天童市立第五百五十小学校
天童市立第五百五十一小学校
天童市立第五百五十二小学校
天童市立第五百五十三小学校
天童市立第五百五十四小学校
天童市立第五百五十五小学校
天童市立第五百五十六小学校
天童市立第五百五十七小学校
天童市立第五百五十八小学校
天童市立第五百五十九小学校
天童市立第五百六十小学校
天童市立第五百六十一小学校
天童市立第五百六十二小学校
天童市立第五百六十三小学校
天童市立第五百六十四小学校
天童市立第五百六十五小学校
天童市立第五百六十六小学校
天童市立第五百六十七小学校
天童市立第五百六十八小学校
天童市立第五百六十九小学校
天童市立第五百七十小学校
天童市立第五百七十一小学校
天童市立第五百七十二小学校
天童市立第五百七十三小学校
天童市立第五百七十四小学校
天童市立第五百七十五小学校
天童市立第五百七十六小学校
天童市立第五百七十七小学校
天童市立第五百七十八小学校
天童市立第五百七十九小学校
天童市立第五百八十小学校
天童市立第五百八十一小学校
天童市立第五百八十二小学校
天童市立第五百八十三小学校
天童市立第五百八十四小学校
天童市立第五百八十五小学校
天童市立第五百八十六小学校
天童市立第五百八十七小学校
天童市立第五百八十八小学校
天童市立第五百八十九小学校
天童市立第五百九十小学校
天童市立第五百九十一小学校
天童市立第五百九十二小学校
天童市立第五百九十三小学校
天童市立第五百九十四小学校
天童市立第五百九十五小学校
天童市立第五百九十六小学校
天童市立第五百九十七小学校
天童市立第五百九十八小学校
天童市立第五百九十九小学校
天童市立第六百小学校
天童市立第六百一小学校
天童市立第六百二小学校
天童市立第六百三小学校
天童市立第六百四小学校
天童市立第六百五小学校
天童市立第六百六小学校
天童市立第六百七小学校
天童市立第六百八小学校
天童市立第六百九小学校
天童市立第六百十小学校
天童市立第六百十一小学校
天童市立第六百十二小学校
天童市立第六百十三小学校
天童市立第六百十四小学校
天童市立第六百十五小学校
天童市立第六百十六小学校
天童市立第六百十七小学校
天童市立第六百十八小学校
天童市立第六百十九小学校
天童市立第六百二十小学校
天童市立第六百二十一小学校
天童市立第六百二十二小学校
天童市立第六百二十三小学校
天童市立第六百二十四小学校
天童市立第六百二十五小学校
天童市立第六百二十六小学校
天童市立第六百二十七小学校
天童市立第六百二十八小学校
天童市立第六百二十九小学校
天童市立第六百三十小学校
天童市立第六百三十一小学校
天童市立第六百三十二小学校
天童市立第六百三十三小学校
天童市立第六百三十四小学校
天童市立第六百三十五小学校
天童市立第六百三十六小学校
天童市立第六百三十七小学校
天童市立第六百三十八小学校
天童市立第六百三十九小学校
天童市立第六百四十小学校
天童市立第六百四十一小学校
天童市立第六百四十二小学校
天童市立第六百四十三小学校
天童市立第六百四十四小学校
天童市立第六百四十五小学校
天童市立第六百四十六小学校
天童市立第六百四十七小学校
天童市立第六百四十八小学校
天童市立第六百四十九小学校
天童市立第六百五十小学校
天童市立第六百五十一小学校
天童市立第六百五十二小学校
天童市立第六百五十三小学校
天童市立第六百五十四小学校
天童市立第六百五十五小学校
天童市立第六百五十六小学校
天童市立第六百五十七小学校
天童市立第六百五十八小学校
天童市立第六百五十九小学校
天童市立第六百六十小学校
天童市立第六百六十一小学校
天童市立第六百六十二小学校
天童市立第六百六十三小学校
天童市立第六百六十四小学校
天童市立第六百六十五小学校
天童市立第六百六十六小学校
天童市立第六百六十七小学校
天童市立第六百六十八小学校
天童市立第六百六十九小学校
天童市立第六百七十小学校
天童市立第六百七十一小学校
天童市立第六百七十二小学校
天童市立第六百七十三小学校
天童市立第六百七十四小学校
天童市立第六百七十五小学校
天童市立第六百七十六小学校
天童市立第六百七十七小学校
天童市立第六百七十八小学校
天童市立第六百七十九小学校
天童市立第六百八十小学校
天童市立第六百八十一小学校
天童市立第六百八十二小学校
天童市立第六百八十三小学校
天童市立第六百八十四小学校
天童市立第六百八十五小学校
天童市立第六百八十六小学校
天童市立第六百八十七小学校
天童市立第六百八十八小学校
天童市立第六百八十九小学校
天童市立第六百九十小学校
天童市立第六百九十一小学校
天童市立第六百九十二小学校
天童市立第六百九十三小学校
天童市立第六百九十四小学校
天童市立第六百九十五小学校
天童市立第六百九十六小学校
天童市立第六百九十七小学校
天童市立第六百九十八小学校
天童市立第六百九十九小学校
天童市立第七百小学校
天童市立第七百一小学校
天童市立第七百二小学校
天童市立第七百三小学校
天童市立第七百四小学校
天童市立第七百五小学校
天童市立第七百六小学校
天童市立第七百七小学校
天童市立第七百八小学校
天童市立第七百九小学校
天童市立第七百十小学校
天童市立第七百十一小学校
天童市立第七百十二小学校
天童市立第七百十三小学校
天童市立第七百十四小学校
天童市立第七百十五小学校
天童市立第七百十六小学校
天童市立第七百十七小学校
天童市立第七百十八小学校
天童市立第七百十九小学校
天童市立第七百二十小学校
天童市立第七百二十一小学校
天童市立第七百二十二小学校
天童市立第七百二十三小学校
天童市立第七百二十四小学校
天童市立第七百二十五小学校
天童市立第七百二十六小学校
天童市立第七百二十七小学校
天童市立第七百二十八小学校
天童市立第七百二十九小学校
天童市立第七百三十小学校
天童市立第七百三十一小学校
天童市立第七百三十二小学校
天童市立第七百三十三小学校
天童市立第七百三十四小学校
天童市立第七百三十五小学校
天童市立第七百三十六小学校
天童市立第七百三十七小学校
天童市立第七百三十八小学校
天童市立第七百三十九小学校
天童市立第七百四十小学校
天童市立第七百四十一小学校
天童市立第七百四十二小学校
天童市立第七百四十三小学校
天童市立第七百四十四小学校
天童市立第七百四十五小学校
天童市立第七百四十六小学校
天童市立第七百四十七小学校
天童市立第七百四十八小学校
天童市立第七百四十九小学校
天童市立第七百五十小学校
天童市立第七百五十一小学校
天童市立第七百五十二小学校
天童市立第七百五十三小学校
天童市立第七百五十四小学校
天童市立第七百五十五小学校
天童市立第七百五十六小学校
天童市立第七百五十七小学校
天童市立第七百五十八小学校
天童市立第七百五十九小学校
天童市立第七百六十小学校
天童市立第七百六十一小学校
天童市立第七百六十二小学校
天童市立第七百六十三小学校
天童市立第七百六十四小学校
天童市立第七百六十五小学校
天童市立第七百六十六小学校
天童市立第七百六十七小学校
天童市立第七百六十八小学校
天童市立第七百六十九小学校
天童市立第七百七十小学校
天童市立第七百七十一小学校
天童市立第七百七十二小学校
天童市立第七百七十三小学校
天童市立第七百七十四小学校
天童市立第七百七十五小学校
天童市立第七百七十六小学校
天童市立第七百七十七小学校
天童市立第七百七十八小学校
天童市立第七百七十九小学校
天童市立第七百八十小学校
天童市立第七百八十一小学校
天童市立第七百八十二小学校
天童市立第七百八十三小学校
天童市立第七百八十四小学校
天童市立第七百八十五小学校
天童市立第七百八十六小学校
天童市立第七百八十七小学校
天童市立第七百八十八小学校
天童市立第七百八十九小学校
天童市立第七百九十小学校
天童市立第七百九十一小学校
天童市立第七百九十二小学校
天童市立第七百九十三小学校
天童市立第七百九十四小学校
天童市立第七百九十五小学校
天童市立第七百九十六小学校
天童市立第七百九十七小学校
天童市立第七百九十八小学校
天童市立第七百九十九小学校
天童市立第八百小学校
天童市立第八百一小学校
天童市立第八百二小学校
天童市立第八百三小学校
天童市立第八百四小学校
天童市立第八百五小学校
天童市立第八百六小学校
天童市立第八百七小学校
天童市立第八百八小学校
天童市立第八百九小学校
天童市立第八百十小学校
天童市立第八百十一小学校
天童市立第八百十二小学校
天童市立第八百十三小学校
天童市立第八百十四小学校
天童市立第八百十五小学校
天童市立第八百十六小学校
天童市立第八百十七小学校
天童市立第八百十八小学校
天童市立第八百十九小学校
天童市立第八百二十小学校
天童市立第八百二十一小学校
天童市立第八百二十二小学校
天童市立第八百二十三小学校
天童市立第八百二十四小学校
天童市立第八百二十五小学校
天童市立第八百二十六小学校
天童市立第八百二十七小学校
天童市立第八百二十八小学校
天童市立第八百二十九小学校
天童市立第八百三十小学校
天童市立第八百三十一小学校
天童市立第八百三十二小学校
天童市立第八百三十三小学校
天童市立第八百三十四小学校
天童市立第八百三十五小学校
天童市立第八百三十六小学校
天童市立第八百三十七小学校
天童市立第八百三十八小学校
天童市立第八百三十九小学校
天童市立第八百四十小学校
天童市立第八百四十一小学校
天童市立第八百四十二小学校
天童市立第八百四十三小学校
天童市立第八百四十四小学校
天童市立第八百四十五小学校
天童市立第八百四十六小学校
天童市立第八百四十七小学校
天童市立第八百四十八小学校
天童市立第八百四十九小学校
天童市立第八百五十小学校
天童市立第八百五十一小学校
天童市立第八百五十二小学校
天童市立第八百五十三小学校
天童市立第八百五十四小学校
天童市立第八百五十五小学校
天童市立第八百五十六小学校
天童市立第八百五十七小学校
天童市立第八百五十八小学校
天童市立第八百五十九小学校
天童市立第八百六十小学校
天童市立第八百六十一小学校
天童市立第八百六十二小学校
天童市立第八百六十三小学校
天童市立第八百六十四小学校
天童市立第八百六十五小学校
天童市立第八百六十六小学校
天童市立第八百六十七小学校
天童市立第八百六十八小学校
天童市立第八百六十九小学校
天童市立第八百七十小学校
天童市立第八百七十一小学校
天童市立第八百七十二小学校
天童市立第八百七十三小学校
天童市立第八百七十四小学校
天童市立第八百七十五小学校
天童市立第八百七十六小学校
天童市立第八百七十七小学校
天童市立第八百七十八小学校
天童市立第八百七十九小学校
天童市立第八百八十小学校
天童市立第八百八十一小学校
天童市立第八百八十二小学校
天童市立第八百八十三小学校
天童市立第八百八十四小学校
天童市立第八百八十五小学校
天童市立第八百八十六小学校
天童市立第八百八十七小学校
天童市立第八百八十八小学校
天童市立第八百八十九小学校
天童市立第八百九十小学校
天童市立第八百九十一小学校
天童市立第八百九十二小学校
天童市立第八百九十三小学校
天童市立第八百九十四小学校
天童市立第八百九十五小学校
天童市立第八百九十六小学校
天童市立第八百九十七小学校
天童市立第八百九十八小学校
天童市立第八百九十九小学校
天童市立第九百小学校
天童市立第九百一小学校
天童市立第九百二小学校
天童市立第九百三小学校
天童市立第九百四小学校
天童市立第九百五小学校
天童市立第九百六小学校
天童市立第九百七小学校
天童市立第九百八小学校
天童市立第九百九小学校
天童市立第九百十小学校
天童市立第九百十一小学校
天童市立第九百十二小学校
天童市立第九百十三小学校
天童市立第九百十四小学校
天童市立第九百十五小学校
天童市立第九百十六小学校
天童市立第九百十七小学校
天童市立第九百十八小学校
天童市立第九百十九小学校
天童市立第九百二十小学校
天童市立第九百二十一小学校
天童市立第九百二十二小学校
天童市立第九百二十三小学校
天童市立第九百二十四小学校
天童市立第九百二十五小学校
天童市立第九百二十六小学校
天童市立第九百二十七小学校
天童市立第九百二十八小学校
天童市立第九百二十九小学校
天童市立第九百三十小学校
天童市立第九百三十一小学校
天童市立第九百三十二小学校
天童市立第九百三十三小学校
天童市立第九百三十四小学校
天童市立第九百三十五小学校
天童市立第九百三十六小学校
天童市立第九百三十七小学校
天童市立第九百三十八小学校
天童市立第九百三十九小学校
天童市立第九百四十小学校
天童市立第九百四十一小学校
天童市立第九百四十二小学校
天童市立第九百四十三小学校
天童市立第九百四十四小学校
天童市立第九百四十五小学校
天童市立第九百四十六小学校
天童市立第九百四十七小学校
天童市立第九百四十八小学校
天童市立第九百四十九小学校
天童市立第九百五十小学校
天童市立第九百五十一小学校
天童市立第九百五十二小学校
天童市立第九百五十三小学校
天童市立第九百五十四小学校
天童市立第九百五十五小学校
天童市立第九百五十六小学校
天童市立第九百五十七小学校
天童市立第九百五十八小学校
天童市立第九百五十九小学校
天童市立第九百六十小学校
天童市立第九百六十一小学校
天童市立第九百六十二小学校
天童市立第九百六十三小学校
天童市立第九百六十四小学校
天童市立第九百六十五小学校
天童市立第九百六十六小学校
天童市立第九百六十七小学校
天童市立第九百六十八小学校
天童市立第九百六十九小学校
天童市立第九百七十小学校
天童市立第九百七十一小学校
天童市立第九百七十二小学校
天童市立第九百七十三小学校
天童市立第九百七十四小学校
天童市立第九百七十五小学校
天童市立第九百七十六小学校
天童市立第九百七十七小学校
天童市立第九百七十八小学校
天童市立第九百七十九小学校
天童市立第九百八十小学校
天童市立第九百八十一小学校
天童市立第九百八十二小学校
天童市立第九百八十三小学校
天童市立第九百八十四小学校
天童市立第九百八十五小学校
天童市立第九百八十六小学校
天童市立第九百八十七小学校
天童市立第九百八十八小学校
天童市立第九百八十九小学校
天童市立第九百九十小学校
天童市立第九百九十一小学校
天童市立第九百九十二小学校
天童市立第九百九十三小学校
天童市立第九百九十四小学校
天童市立第九百九十五小学校
天童市立第九百九十六小学校
天童市立第九百九十七小学校
天童市立第九百九十八小学校
天童市立第九百九十九小学校
天童市立第千小学校
天童市立第千一小学校
天童市立第千二小学校
天童市立第千三小学校
天童市立第千四小学校
天童市立第千五小学校
天童市立第千六小学校
天童市立第千七小学校
天童市立第千八小学校
天童市立第千九小学校
天童市立第千十小学校
天童市立第千十一小学校
天童市立第千十二小学校
天童市立第千十三小学校
天童市立第千十四小学校
天童市立第千十五小学校
天童市立第千十六小学校
天童市立第千十七小学校
天童市立第千十八小学校
天童市立第千十九小学校
天童市立第千二十小学校
天童市立第千二十一小学校
天童市立第千二十二小学校
天童市立第千二十三小学校
天童市立第千二十四小学校
天童市立第千二十五小学校
天童市立第千二十六小学校
天童市立第千二十七小学校
天童市立第千二十八小学校
天童市立第千二十九小学校
天童市立第千三十小学校
天童市立第千三十一小学校
天童市立第千三十二小学校
天童市立第千三十三小学校
天童市立第千三十四小学校
天童市立第千三十五小学校
天童市立第千三十六小学校
天童市立第千三十七小学校
天童市立第千三十八小学校
天童市立第千三十九小学校
天童市立第千四十小学校
天童市立第千四十一小学校
天童市立第千四十二小学校
天童市立第千四十三小学校
天童市立第千四十四小学校
天童市立第千四十五小学校
天童市立第千四十六小学校
天童市立第千四十七小学校
天童市立第千四十八小学校
天童市立第千四十九小学校
天童市立第千五十小学校
天童市立第千五十一小学校
天童市立第千五十二小学校
天童市立第千五十三小学校
天童市立第千五十四小学校
天童市立第千五十五小学校
天童市立第千五十六小学校
天童市立第千五十七小学校
天童市立第千五十八小学校
天童市立第千五十九小学校
天童市立第千六十小学校
天童市立第千六十一小学校
天童市立第千六十二小学校
天童市立第千六十三小学校
天童市立第千六十四小学校
天童市立第千六十五小学校
天童市立第千六十六小学校
天童市立第千六十七小学校
天童市立第千六十八小学校
天童市立第千六十九小学校
天童市立第千七十小学校
天童市立第千七十一小学校
天童市立第千七十二小学校
天童市立第千七十三小学校
天童市立第千七十四小学校
天童市立第千七十五小学校
天童市立第千七十六小学校
天童市立第千七十七小学校
天童市立第千七十八小学校
天童市立第千七十九小学校
天童市立第千八十小学校
天童市立第千八十一小学校
天童市立第千八十二小学校
天童市立第千八十三小学校
天童市立第千八十四小学校
天童市立第千八十五小学校
天童市立第千八十六小学校
天童市立第千八十七小学校
天童市立第千八十八小学校
天童市立第千八十九小学校
天童市立第千九十小学校
天童市立第千九十一小学校
天童市立第千九十二小学校
天童市立第千九十三小学校
天童市立第千九十四小学校
天童市立第千九十五小学校
天童市立第千九十六小学校
天童市立第千九十七小学校
天童市立第千九十八小学校
天童市立第千九十九小学校
天童市立第千百小学校
天童市立第千百一小学校
天童市立第千百二小学校
天童市立第千百三小学校
天童市立第千百四小学校
天童市立第千百五小学校
天童市立第千百六小学校
天童市立第千百七小学校
天童市立第千百八小学校
天童市立第千百九小学校
天童市立第千百十小学校
天童市立第千百十一小学校
天童市立第千百十二小学校
天童市立第千百十三小学校
天童市立第千百十四小学校
天童市立第千百十五小学校
天童市立第千百十六小学校
天童市立第千百十七小学校
天童市立第千百十八小学校
天童市立第千百十九小学校
天童市立第千百二十小学校
天童市立第千百二十一小学校
天童市立第千百二十二小学校
天童市立第千百二十三小学校
天童市立第千百二十四小学校
天童市立第千百二十五小学校
天童市立第千百二十六小学校
天童市立第千百二十七小学校
天童市立第千百二十八小学校
天童市立第千百二十九小学校
天童市立第千百三十小学校
天童市立第千百三十一小学校
天童市立第千百三十二小学校
天童市立第千百三十三小学校
天童市立第千百三十四小学校
天童市立第千百三十五小学校
天童市立第千百三十六小学校
天童市立第千百三十七小学校
天童市立第千百三十八小学校
天童市立第千百三十九小学校
天童市立第千百四十小学校
天童市立第千百四十一小学校
天童市立第千百四十二小学校
天童市立第千百四十三小学校
天童市立第千百四十四小学校
天童市立第千百四十五小学校
天童市立第千百四十六小学校
天童市立第千百四十七小学校
天童市立第千百四十八小学校
天童市立第千百四十九小学校
天童市立第千百五十小学校
天童市立第千百五十一小学校
天童市立第千百五十二小学校
天童市立第千百五十三小学校
天童市立第千百五十四小学校
天童市立第千百五十五小学校
天童市立第千百五十六小学校
天童市立第千百五十七小学校
天童市立第千百五十八小学校
天童市立第千百五十九小学校
天童市立第千百六十小学校
天童市立第千百六十一小学校
天童市立第千百六十二小学校
天童市立第千百六十三小学校
天童市立第千百六十四小学校
天童市立第千百六十五小学校
天童市立第千百六十六小学校
天童市立第千百六十七小学校
天童市立第千百六十八小学校
天童市立第千百六十九小学校
天童市立第千百七十小学校
天童市立第千百七十一小学校
天童市立第千百七十二小学校
天童市立第千百七十三小学校
天童市立第千百七十四小学校
天童市立第千百七十五小学校
天童市立第千百七十六小学校
天童市立第千百七十七小学校

# 図1

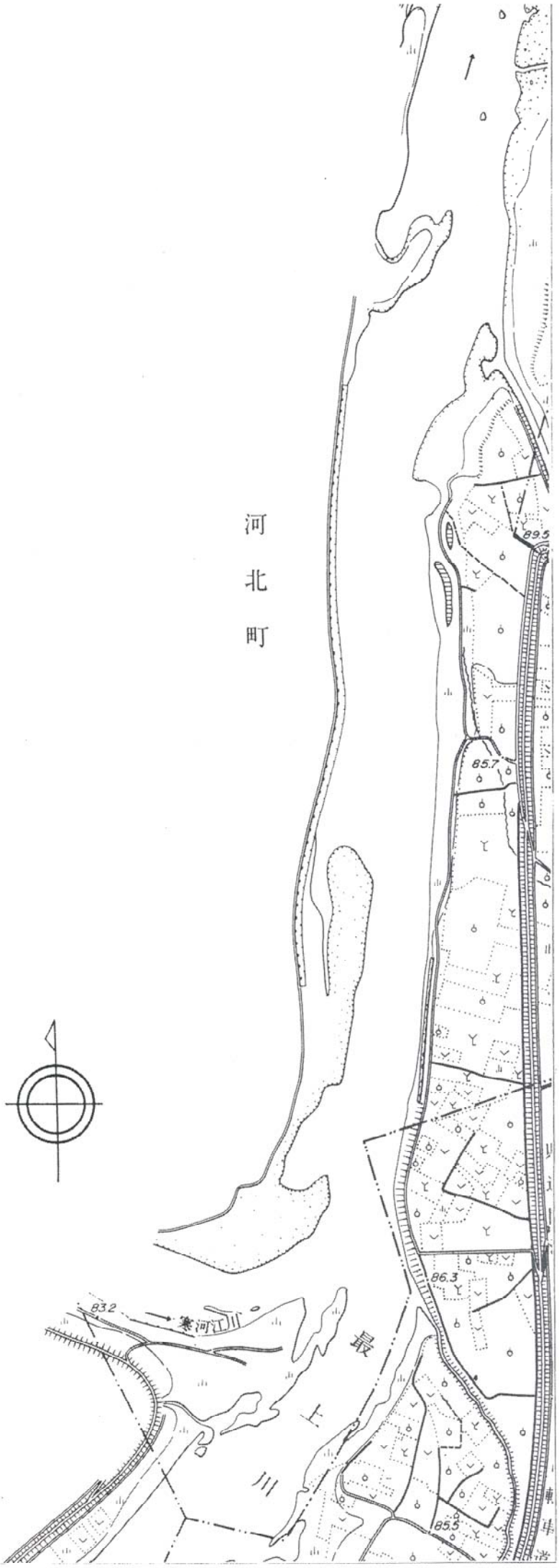


1:10,000

図2

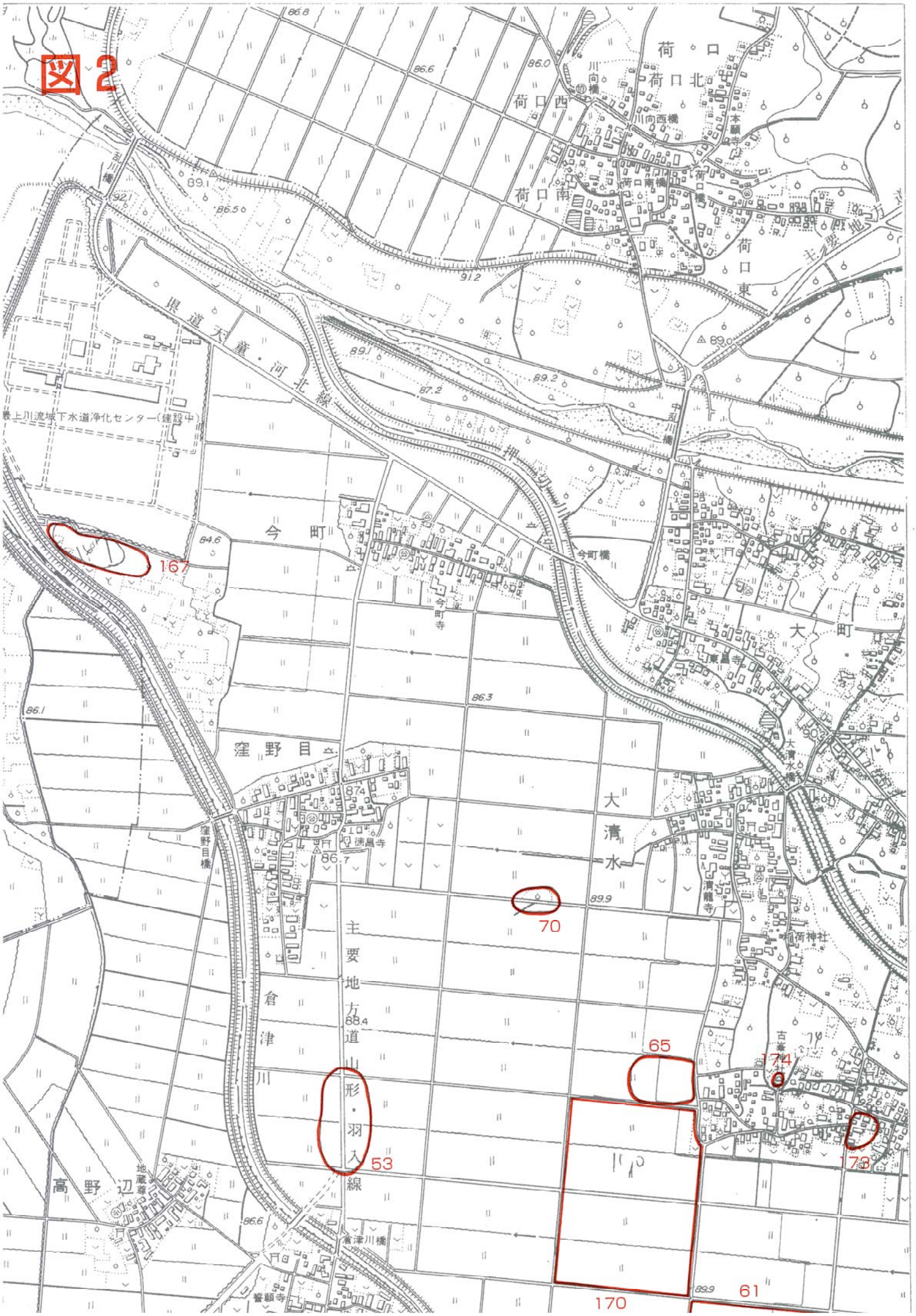
荷口
荷口北
荷口西
荷口南
荷口東
川向橋
川向西橋
本願寺
荷口南橋
荷口橋
主要地方道
県道大蔵・河北線
最上川流域下水道浄化センター（建設中）
押切川
今町
今町橋
上今町寺
大町
東昌寺
窪野目
窪野目橋
大清水
大清水橋
清龍寺
稲荷神社
主要地方道山形・羽入線
倉津川
倉津川橋
高野辺
地蔵尊
誓願寺
167
70
65
174
173
53
170
61

図 3

県道山形空港線
山形空港
山形・羽入線
神町変電所
向原
紅花ホーム
スポーツ交流広場
多目的グラウンド
神町跨線
102.0
102.2
押切橋
成生橋
成生郵便局
児童館
成生小学校
成生
龍頭権現
性源寺
緑陰寺
成生ライスステーション
三奥羽本線
豊橋
71
68
69
168
67
66
60
59
171

図4

若木
東根市
神町上
東北林木育種場奥羽支場
天童北部工業団地
日本連続端子山形工場
乱川
満道
新源寺
もみじ団地
112
111
春日神社
第一貨物
天童支店
(建設中)
天童北部小学校
明神橋
押切川
押切川橋
日光橋
北久野本(五)
北久野本(四)
東北イオンコロニア
久野本
天童原
原

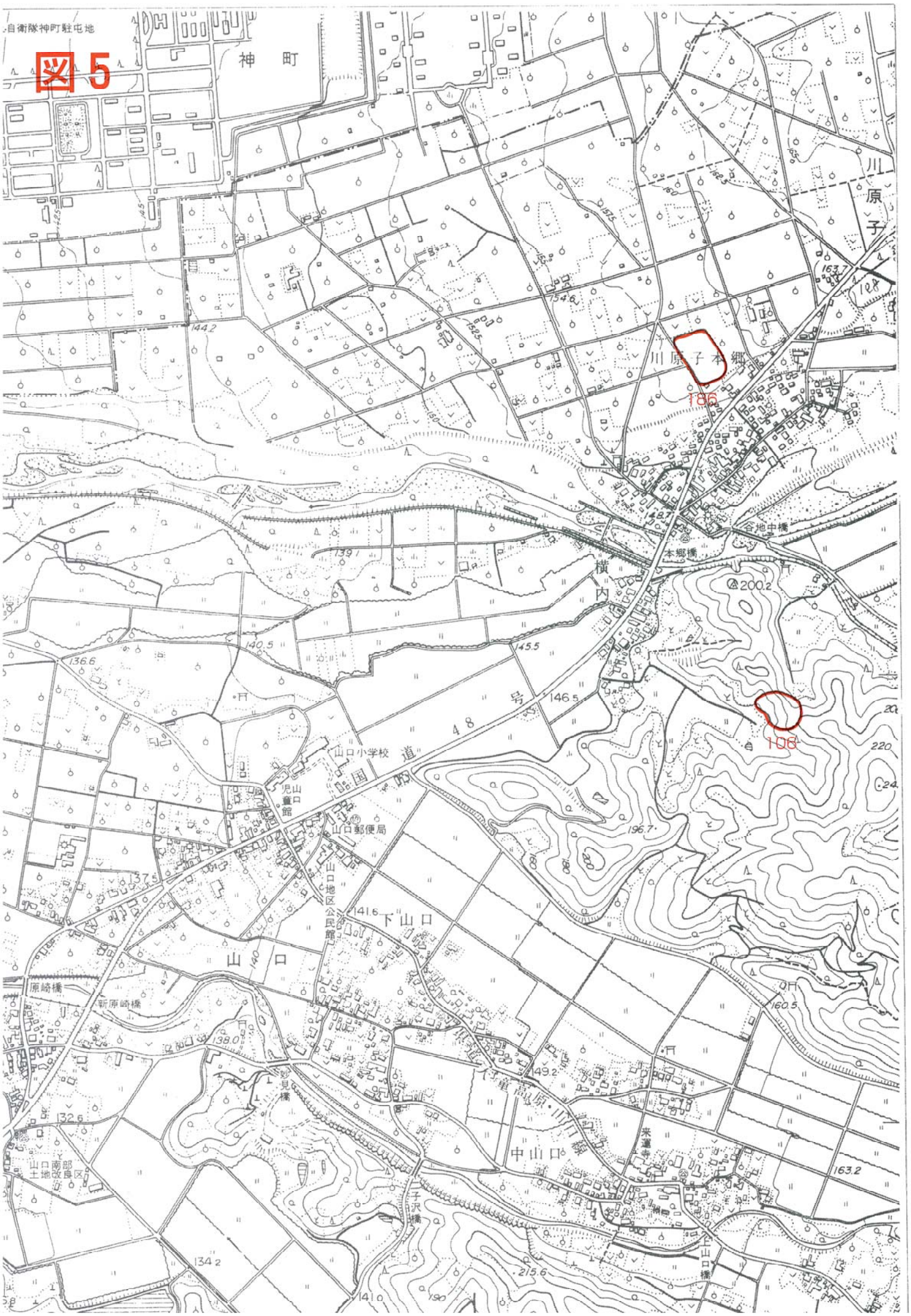
図5
自衛隊神町駐屯地
神町
川原子
川原子本郷
186
合地中橋
本郷橋
横内
200.2
108
48号道
山口小学校
児童館
山口郵便局
山口地区公民館
下山口
山口
原崎橋
新原崎橋
見橋
八重瀬原・川口線
中山口
来運寺
山口南部土地改良区
子沢橋
上山口橋
163.7
154.6
144.2
139.1
140.5
145.5
146.5
136.6
137.5
141.6
138.0
132.6
134.2
141.0
196.7
160.5
149.2
163.2
215.6

# 図 6

寒河江市
長沼
舟渡
藤内新田
藤内新田運動広場公園
普門寺
深山神社
寺津
寺津地区公民館
三郷堰土地改良区
54
28
27

図7

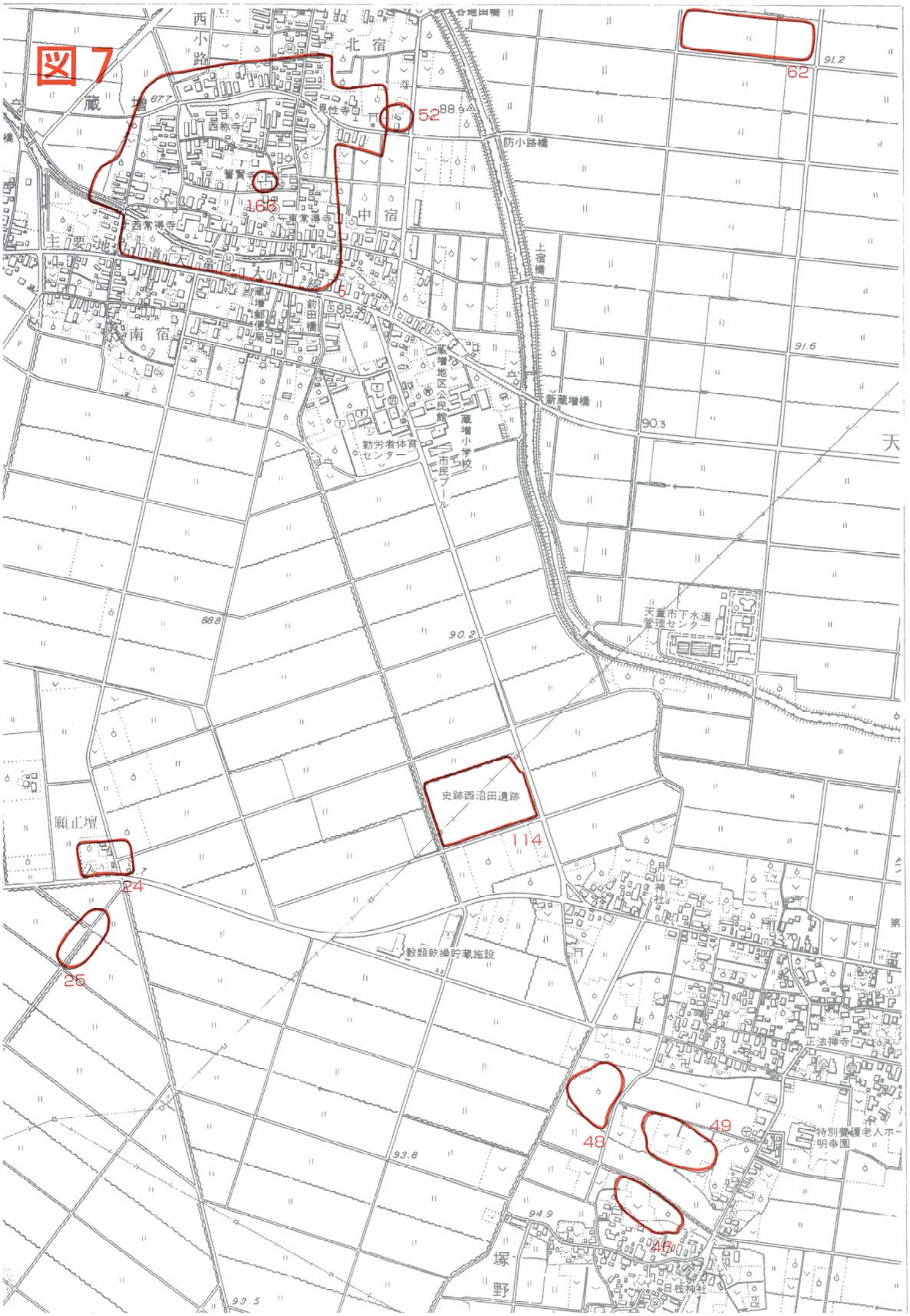
西小路
北宿
蔵
見性寺
西称寺
誓願寺
西常福寺
東常福寺
中宿
主要地方道 天童大江線
南宿
蔵増郵便局
前田橋
防小路橋
上宿橋
蔵増地区公民館
蔵増小学校
勤労者体育センター
市民プール
新蔵増橋
天童市下水道管理センター
史跡西沼田遺跡
願正壇
月山神社
穀類乾燥貯蔵施設
正法禅寺
特別養護老人ホーム明幸園
塚野
日枝神社
62
52
166
6
114
24
25
48
49
46

# 図8

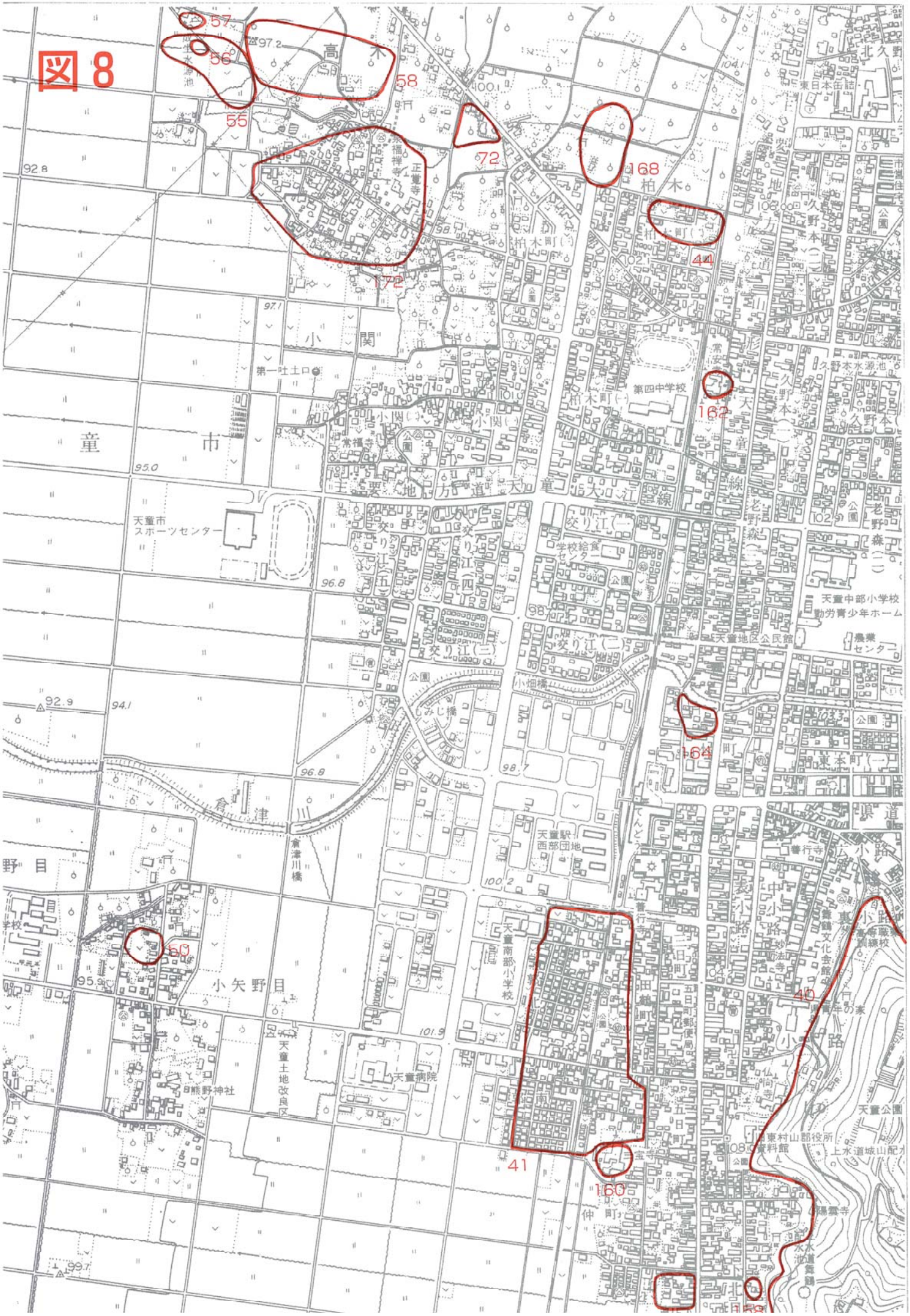
57
56
55
58
72
168
44
172
162
164
160
41
40
60
高木
柏木
小関
童市
天童市スポーツセンター
第一吐土口
第四中学校
天童中部小学校
勤労青少年ホーム
天童地区公民館
農業センター
天童駅西部団地
天童南部小学校
天童病院
天童土地改良区
日熊野神社
小矢野目
倉津川
倉津川橋
天童公園
東村山郡役所
資料館
上水道城山配水
陽雲寺
舞鶴文化会館
青年の家
専行寺
妙法寺
仏向寺
五日町郵便局
東本町(一)
老野森(二)
久野本
北久野
交り江(一)
交り江(二)
交り江(三)
交り江(四)
交り江(五)
主要地方道天童大江線
県道小路
表小路
裏小路
中小路
仲町
北町
宝寺
福禅寺
正覚寺
常福寺
みじ橋
小畑橋
学校給食センター
東日本缶詰
久野本水源池
高木水源池
92.8
97.2
100.1
104.1
97.1
95.0
96.8
98.7
92.9
94.1
95.9
101.9
99.7

図9

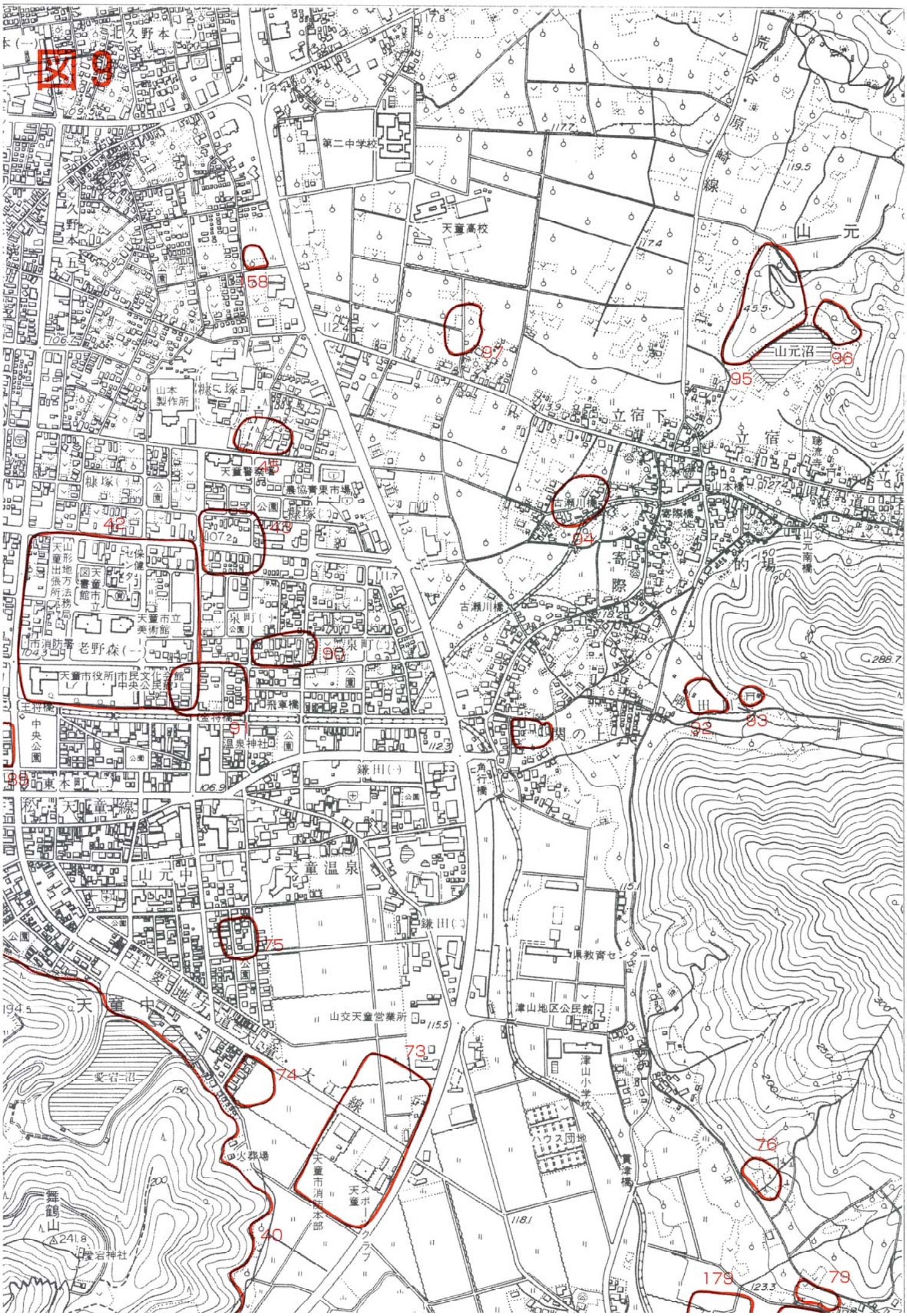
第二中学校
天童高校
山元沼
山元
荒谷原崎線
立宿下
立宿
県道
山本橋
寄際橋
古瀬川橋
寄際
的場
山元南橋
棚塚
天童警察署
農協青果市場
山本製作所
天童市役所
市民文化会館
中央公民館
天童市立美術館
天童市図書館
山形地方法務局天童出張所
保健センター
市消防署
老野森
泉町
飛車橋
温泉神社
鎌田
角行橋
東本町
天童線
山元中
天童温泉
県教育センター
津山地区公民館
山交天童営業所
主要地方道天童中
津山小学校
ハウス団地
貫津橋
愛宕沼
火葬場
天童市消防本部
天童スポーツクラブ
舞鶴山
愛宕神社
国道13
58
97
95
96
45
42
43
94
92
93
91
99
75
74
73
40
76
179
79

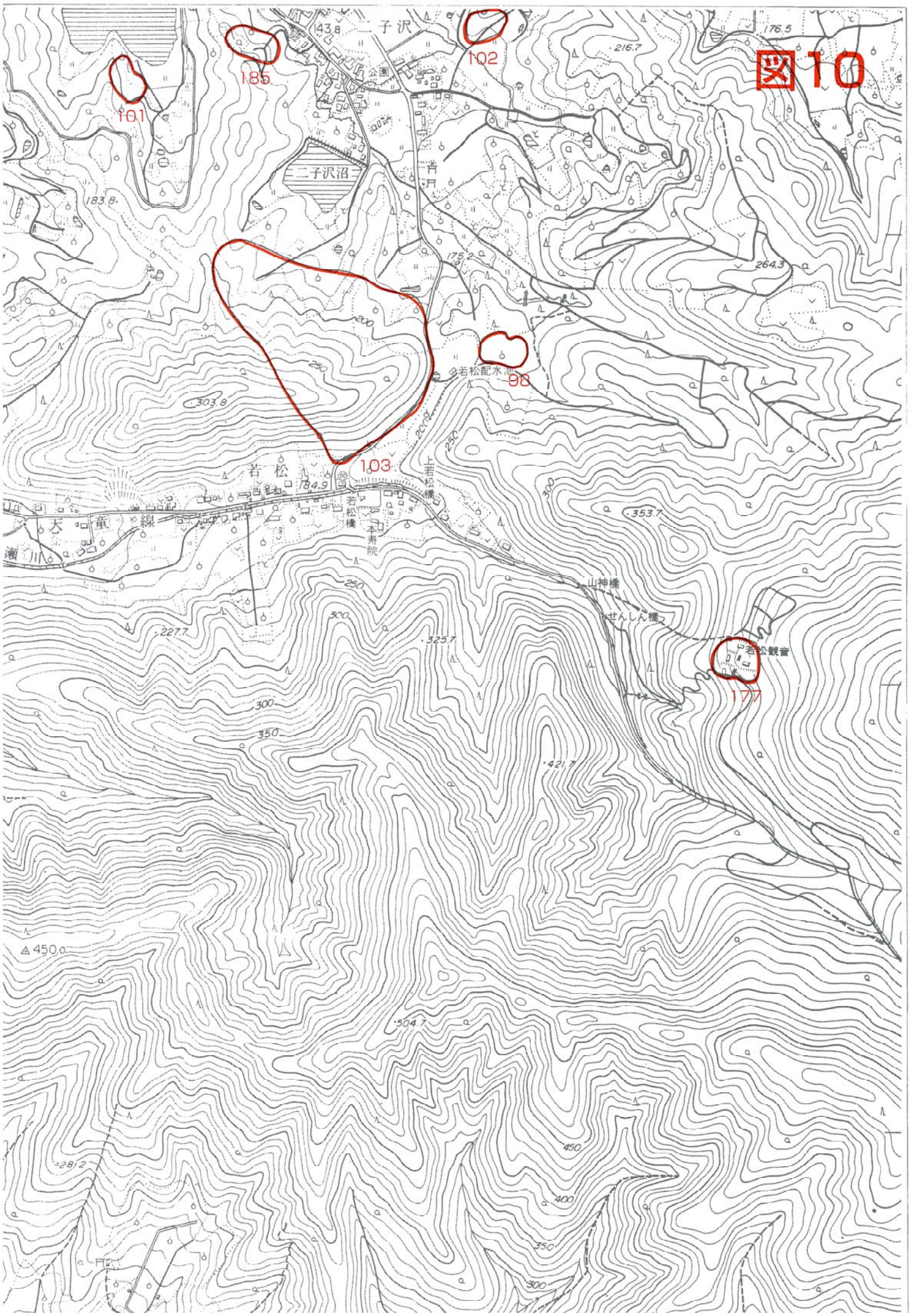
図10
101
185
102
98
103
177
二子沢
二子沢沼
若松配水池
若松
若松橋
上若松橋
本寿院
天童線
瀬川
山神橋
せんしん橋
若松観音
43.8
176.5
216.7
183.8
175.2
264.3
303.8
184.9
353.7
227.7
325.7
421.7
504.7
281.2
450.0
200
250
300
350
400
450

図11

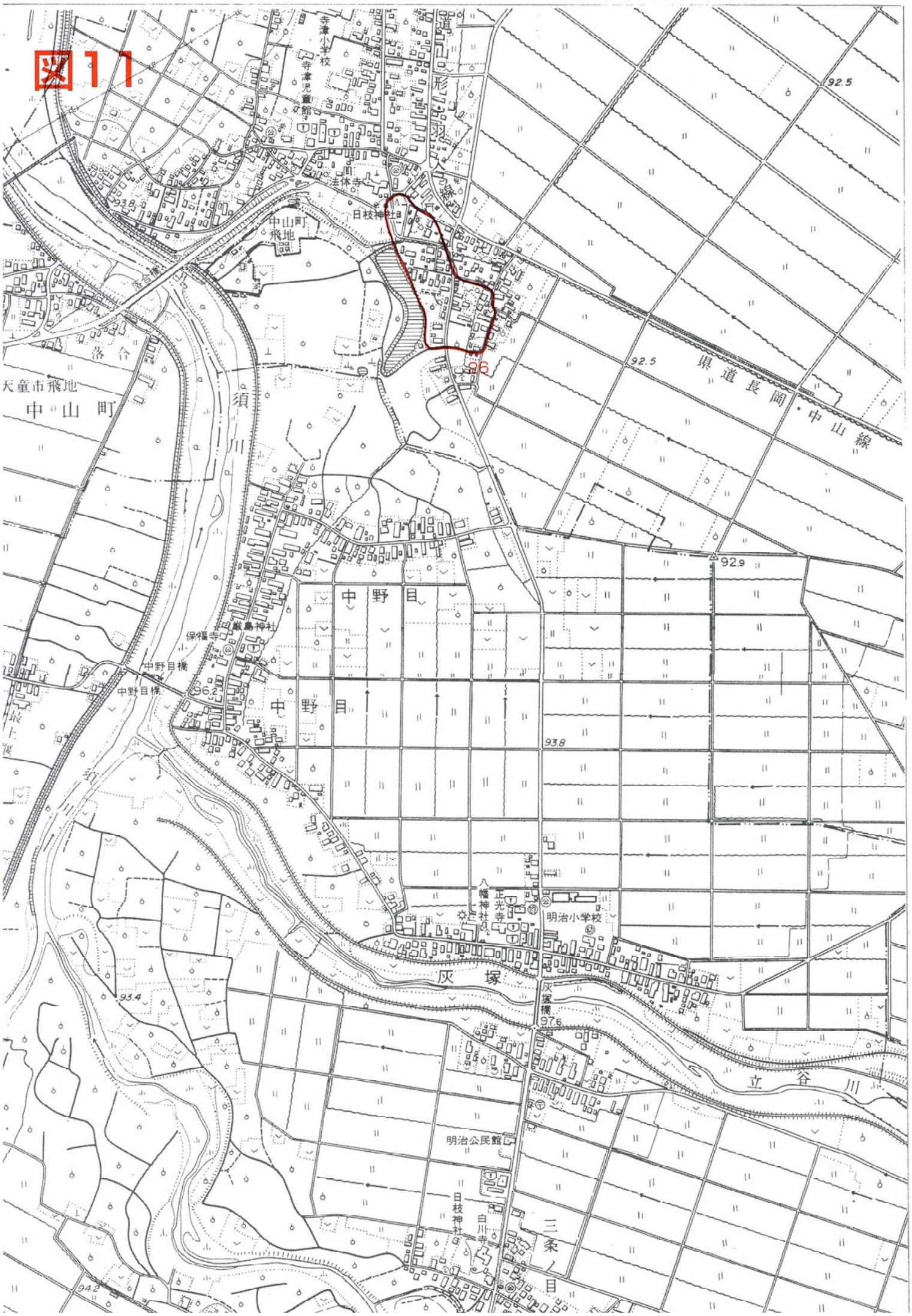
寺津小学校
寺津児童館
法体寺
日枝神社
中山町
飛地
天童市飛地
中山町
須川
落合橋
中野目
中野目
保福寺
厳島神社
中野目橋
中野目橋
96.2
93.8
92.5
92.5
92.9
93.8
93.4
94.2
97.6
県道長岡・中山線
八幡神社
正光寺
明治小学校
灰塚
灰塚橋
立谷川
明治公民館
日枝神社
白川寺
三条
目
26

# 図12

院主田
高
撫
小の出
西
町
新
町
十日町
金
谷
中
道
東
町
中小路
南
町
高
樋の口
清
池
140
132
133
144
135
124
19
21
134
148
143
147
18
20
9
10
13
11
129
96.7
101.6
100.5
105.6
96.9
107.3
105.9
108.0
100.8
主要地方道大童・中山・

# 図13

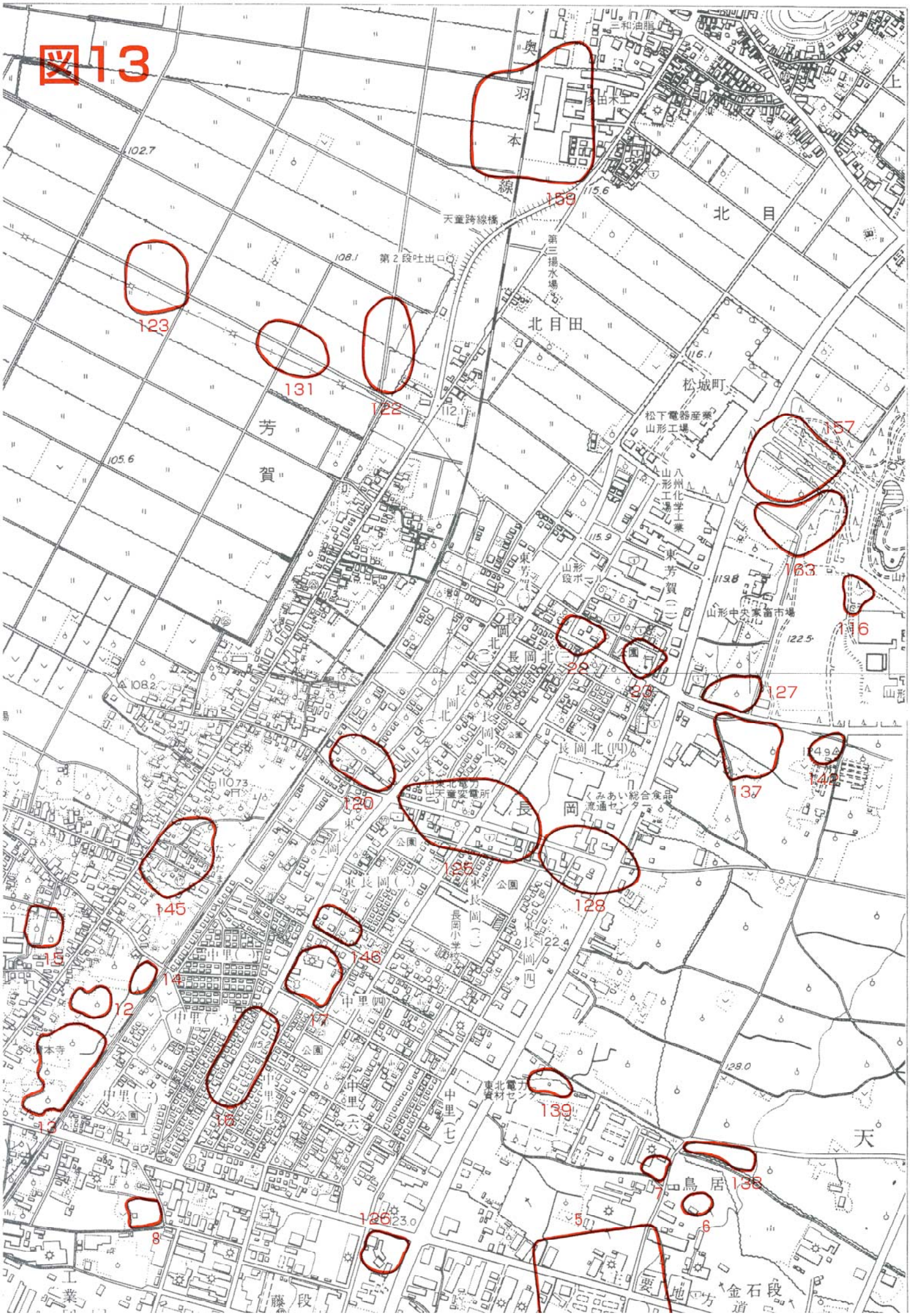
奥羽本線
三和油脂
天童跨線橋
第2段吐出口
第三揚水場
北目田
北目
松城町
松下電器産業山形工場
山形化学工業
山形中央家畜市場
芳賀
東芳賀
長岡北
長岡北(四)
くみあい総合食品流通センター
東北電力天童変電所
東長岡
長岡小学校
中里(四)
中里(六)
中里(七)
東北電力資材センター
鳥居
金石段
159
123
131
122
157
163
116
22
26
127
137
142
120
126
128
145
146
15
14
12
17
13
16
139
138
6
5
8
126

図14

153
39
38
八幡山
211.2
天王九代の墓
八幡山配水場
貫津沼
下貫津
貫津
貫津三
第一中学校
原町
1187
129
129.5
122.5
127.0
動公園
1994
越王山
225.8
長龍寺
千布
137.2
横宿
千布郵便局
県道荒谷原線
千布地区公民館
千布小学校
月山神社
出田原
135.8
143.2
151.2
千布
月山神社
三本松神社
原町
143.8
114.1
片羽
下荻野戸
童市
荒谷原
荒谷
156.6
137.3

# 図15

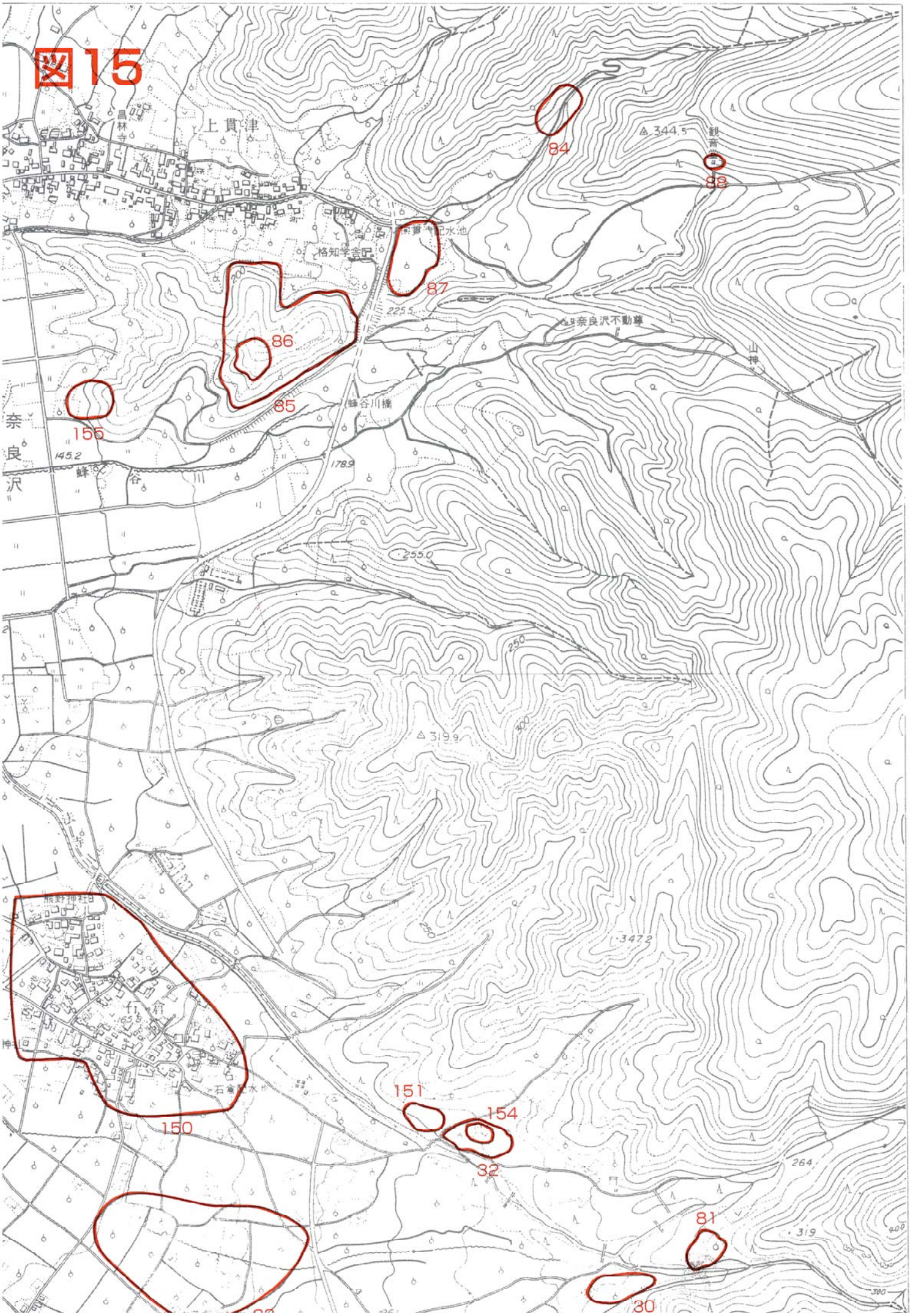
上貫津
昌林寺
格知学舎
貫津記水池
奈良沢不動尊
観音堂
山神
蜂谷川橋
奈良沢
蜂谷川
石倉
石倉水
84
88
87
86
85
155
151
154
32
150
81
30
344.5
225.5
145.2
178.9
255.0
319.9
347.2
264
319
200
250
300
400

図16

渋江
93.0
96.80
97.0
真福寺
諏訪橋
富士神社
神町
白山
川形
出張所
消防署
第七中学校
天神橋
101.5
見崎川原
見崎浄水場
千手堂
100.8
出羽小学校
出羽公民館
104.66
103.9
七浦
漆山
廣善寺
106.1
105.48
稲荷神社
円行寺
浄照寺
受楽寺
105.7
県道中山・漆山停車場線
109.66
110.8
山形総合高等職業訓練校
山形県中央家畜保健衛生所
112.3
111.89
113.6
山形

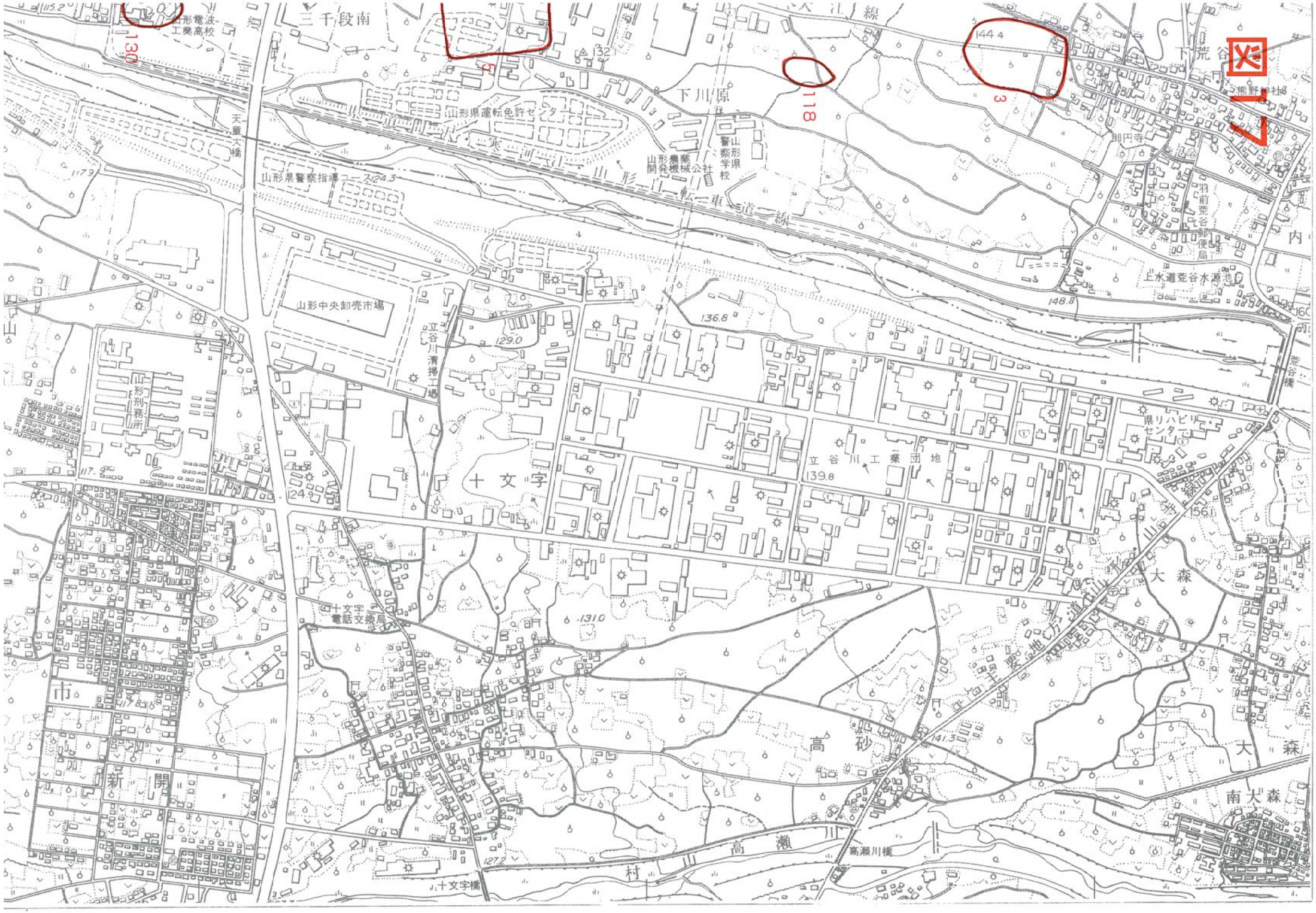
図1
三千段南
山形電波工業高校
下川原
山形県運転免許センター
山形農業開発機械公社
山形県警察学校
山形県警察指導コース
山形自転車道線
天童大橋
下荒谷
熊野神社
即円寺
羽前荒谷郵便局
上水道荒谷水源池
山形中央卸売市場
立谷川清掃工場
山形刑務所
十文字
立谷川工業団地
県リハビリセンター
十文字電話交換局
大森
高砂
南大森
新開市
高瀬川
高瀬川橋
十文字橋
荒谷橋
130
5
132
118
144.4
3
136.6
129.0
148.8
139.8
124.9
117.9
131.0
141.3
127.2
156.1

図18

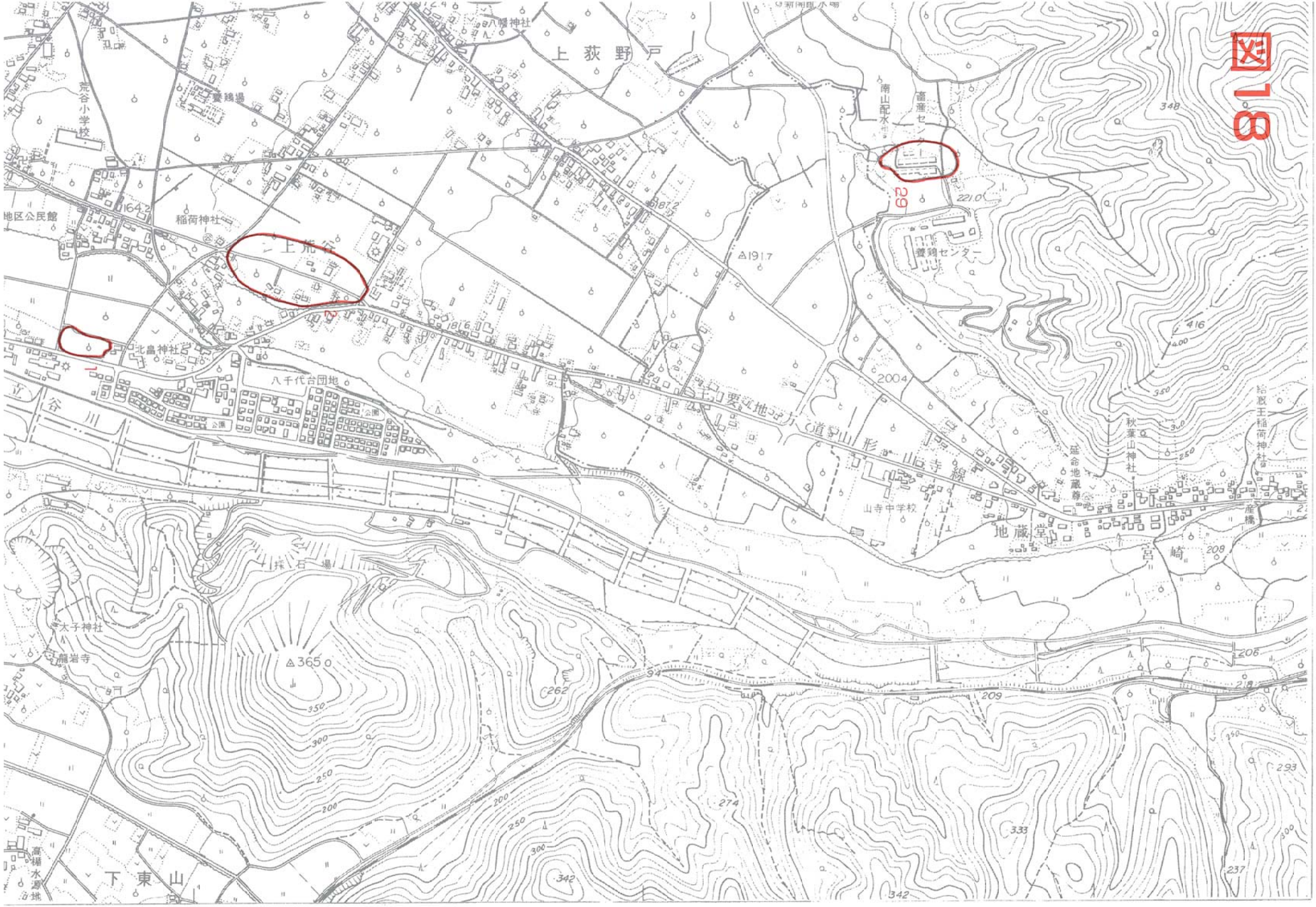
上荻野戸
八幡神社
荒谷小学校
養鶏場
164.2
地区公民館
稲荷神社
上荒谷
187.2
191.7
南山配水池
畜産センター
221.0
養鶏センター
348
416
400
350
300
250
200.4
北畠神社
八千代台団地
公園
谷川
主要地方道山形山寺線
山寺中学校
延命地蔵尊
秋葉山神社
給底王稲荷神社
地蔵堂
宮崎
産橋
208
206
209
293
抹石場
太子神社
龍岩寺
365
262
274
333
342
237
下東山
高橋水源地

# 天童市内の遺跡一覧

| 番号 | 名称 | ふりがな | 所在地 | 種別 | 時代 | 県遺跡番号 |
|---|---|---|---|---|---|---|
| 1 | 上荒谷土壇 | かみあらやどだん | 荒谷（小才勝） | 土壇 | 鎌倉　～室町 | ２３１ |
| 2 | 上荒谷遺跡 | かみあらや | 荒谷（北原、荒谷原） | 集落跡 | 縄文 | ２３２ |
| 3 | 荒谷下遺跡 | あらやしも | 荒谷（桜段、下条） | 集落跡 | 縄文 | ２３３ |
| 4 | 石仏寺廃寺跡 | せきぶつじはいじあと | 清池・高擶（伊達城） | 寺院跡 | 平安　～安桃 | ２３４ |
| 5 | 伊達城 | だてのじょう | 高擶・清池（伊達城） | 城館跡 | 室町　～安桃 | ２３５ |
| 6 | 清池金石壇Ａ | しょうげかないしだん | 高擶・清池（鳥居） | 土壇 | 室町 | ２３６ |
| 7 | 清池金石壇Ｂ | しょうげかないしだん | 高擶・清池（金石段） | 墳墓 | 室町 | ２３７ |
| 8 | 永源寺跡 | ようげんじあと | 高擶・清池（笠仏） | 寺院跡 | 室町 | ２３８ |
| 9 | 火矢塚２号古墳 | ひやづか２ごうこふん | 高擶・清池（火矢塚） | 古墳 | 古墳 | ２３９ |
| １０ | 火矢塚１号古墳 | ひやづか１ごうこふん | 高擶・清池（火矢塚） | 古墳 | 古墳 | ２４０ |
| １１ | 火矢塚遺跡 | ひやづかいせき | 高擶・清池（火矢塚） | 集落跡 | 縄文　～平安 | ２４１ |
| １２ | 村東Ａ遺跡 | むらひがしＡ | 高擶・清池（上遠矢塚） | 古銭出土地 | 室町 | ２４２ |
| １３ | 村東Ｂ遺跡 | むらひがしＢ | 高擶・清池（村東） | 集落跡 | 平安 | ２４３ |
| １４ | 上遠矢塚古墳 | かみとおやづかこふん | 高擶・清池（上遠矢塚） | 古墳 | 古墳 | ２４４ |
| １５ | 下遠矢塚古墳 | しもとおやづかこふん | 高擶・清池（遠矢塚） | 古墳 | 古墳 | ２４５ |
| １６ | 中里Ａ遺跡 | なかざとＡ | ［長岡字中里］ | 集落跡 | 縄文 | ２４６ |
| １７ | 中里Ｂ遺跡 | なかさとＢ | ［長岡字中里］ | 集落跡 | 平安 | ２４７ |
| １８ | 清池西遺跡 | しょうげにし | 清池（礼井戸、石名田） | 集落跡 | 平安 | ２４８ |
| １９ | 高擶南遺跡 | たかだまみなみ | 高擶（高田、菖蒲江） | 集落跡 | 古墳 | ２４９ |
| ２０ | 高擶東遺跡 | たかだまひがし | 清池（礼井戸、石名田） | 集落跡 | 奈良　～平安 | ２５０ |
| ２１ | 高擶城 | たかだまじょう | 高擶 | 城館跡 | 南北朝～江戸 | ２５１ |
| ２２ | 芳賀古屋敷遺跡 | はがふるやしき | 東芳賀二丁目 | 集落跡 | 平安　～鎌倉 | ２５２ |
| ２３ | 諏訪神社跡 | すわじんじゃあと | 東芳賀二丁目 | 神社跡 | 鎌倉　～室町 | ２５３ |
| ２４ | 願正壇 | がんじょうだん | 高擶（願正壇） | 寺院跡 | 室町 | ２５４ |
| ２５ | 願正壇遺跡 | がんじょうだん | 塚野目（街道下） | 集落跡 | 縄文　～平安 | ２５５ |
| ２６ | 寺津城 | てらづじょう | 寺津（寺元） | 城館跡 | 室町　～安桃 | ２５６ |
| ２７ | 鍋田遺跡 | なべた | 藤内新田（松原） | 集落跡 | 古墳 | ２５７ |
| ２８ | 中原遺跡 | なかはら | 藤内新田（仲原） | 集落跡 | 平安 | ２５８ |
| ２９ | 南山遺跡 | みなみやま | 下荻野戸（南山） | 集落跡 | 縄文 | ２５９ |
| ３０ | 石転山遺跡 | いしころばしやま | 下荻野戸（石転山） | 集落跡 | 縄文 | ２６０ |
| ３１ | 伝覚平遺跡 | でんがくだいら | 下荻野戸（北沢、仲沢） | 集落跡 | 縄文 | ２６１ |

| | | | | | | |
|---|---|---|---|---|---|---|
| ３２ | 正法寺遺跡 | しょうほうじ | 下荻野戸（正法寺） | 集落跡 | 縄文、平安 | ２６２ |
| ３３ | 宮田遺跡 | みやでん | 干布 | 集落跡 | 縄文 | ２６３ |
| ３４ | 白山堂Ａ墳墓 | はくさんどうＡふんぼ | ［奈良沢字白山堂（長谷川）］ | 墳墓 | 平安 | ２６４ |
| ３５ | 白山堂Ｂ墳墓 | はくさんどうＢふんぼ | ［奈良沢字白山堂（長谷川）］ | 墳墓 | 平安 | ２６５ |
| ３６ | 白山堂遺跡 | はくさんどう | 奈良沢（長谷川） | 集落跡 | 縄文 | ２６６ |
| ３７ | 奈良沢東遺跡 | ならざわひがし | 奈良沢（長谷川） | 集落跡 | 縄文 | ２６７ |
| ３８ | 八幡山古墳 | はちまんやまこふん | 原町（八幡山、七日町） | 古墳 | 奈良 | ２６８ |
| ３９ | 八幡山墳墓群 | はちまんやまふんぼぐん | 原町（八幡山、七日町） | 墳墓 | 安桃 | ２６９ |
| ４０ | 天童古城（舞鶴山城） | てんどうこじょう | 天童（城山）、北目（城山） | 城館跡 | 南北朝～安桃 | ２７０ |
| ４１ | 天童織田館（織田館） | てんどうおだだて | 天童（郭西・郭北・小畑・郭） | 城館跡 | 江戸 | ２７１ |
| ４２ | 綿掛Ａ遺跡 | わたかけＡ | ［老野森字綿掛］ | 集落跡 | 平安 | ２７２ |
| ４３ | 綿掛Ｂ遺跡 | わたかけＢ | ［老野森字綿掛］ | 集落跡 | 縄文、弥生 | ２７３ |
| ４４ | 柏木遺跡 | かしわぎ | 久野本（柏木） | 集落跡 | 縄文 | ２７４ |
| ４５ | 糠塚遺跡 | ぬかずか | 老野森（糠塚） | 集落跡 | 縄文 | ２７５ |
| ４６ | 塚野目Ａ遺跡 | つかのめＡ | 塚野目（塚野目、岸野目） | 集落跡 | 弥生　～平安 | ２７６ |
| ４７ | 塚野目Ｂ遺跡 | つかのめＢ | 塚野目（神屋敷） | 集落跡 | 平安 | ２７７ |
| ４８ | 矢口遺跡 | やぐち | 矢野目（沼田） | 集落跡 | 縄文 | ２７８ |
| ４９ | 沼田遺跡 | ぬまた | 矢野目（沼田） | 集落跡 | 縄文 | ２７９ |
| ５０ | 小矢野目遺跡 | こやのめ | 矢野目（ナカタ） | 集落跡 | 平安 | ２８０ |
| ５１ | 蔵増城 | くらぞうじょう | 蔵増 | 城館跡 | 室町　～江戸 | ２８１ |
| ５２ | 蔵増北Ａ遺跡 | くらぞうきたＡ | 蔵増（坊小路） | 集落跡 | 鎌倉 | ２８２ |
| ５３ | 蔵増北Ｂ遺跡 | くらぞうきたＢ | 蔵増（細谷） | 集落跡 | 平安 | ２８３ |
| ５４ | 蔵増南一字一石経塔 | くらぞうみなみいちじいっせききょうとう | 蔵増（長沼） | 納経遺構 | 江戸 | ２８４ |
| ５５ | 高木石田遺跡 | たかぎいしだ | 高木（水吸田） | 集落跡 | 縄文、平安 | ２８５ |
| ５６ | 高木石田墳墓 | たかぎいしだふんぼ | 高木（水吸田） | 墳墓 | 南北朝 | ２８６ |
| ５７ | 高木古銭出土地 | たかぎこせんしゅつどち | 高木（水吸田） | 古銭出土地 | 室町 | ２８７ |
| ５８ | 高木原口遺跡 | たかぎはらぐち | 高木（原口） | 集落跡 | 古墳、平安 | ２８８ |
| ５９ | 地蔵池Ａ遺跡 | じぞういけＡ | 成生（地蔵池） | 集落跡 | 縄文　～弥生 | ２８９ |
| ６０ | 地蔵池Ｂ遺跡 | じぞういけＢ | 成生（地蔵池） | 集落跡 | 平安 | ２９０ |
| ６１ | 清池清水遺跡 | しょうげしみず | 成生（仲田） | 集落跡 | 古墳 | ２９１ |
| ６２ | 八反記田遺跡 | はったげた | 成生（仲田） | 集落跡 | 縄文 | ２９２ |
| ６３ | 成生古墳群 | なりうこふんぐん | 成生（楯ノ内） | 古墳 | 古墳 | ２９３ |
| ６４ | 成生館 | なりうのたて | 成生（楯ノ内） | 城館跡 | 南北朝～安桃 | ２９４ |
| ６５ | 的場遺跡 | まとば | 大清水（堅田） | 集落跡 | 平安 | ２９５ |
| ６６ | 金谷遺跡 | かなや | 成生（金谷） | 製鉄跡 | 縄文、鎌倉 | ２９６ |

| | | | | | | |
|---|---|---|---|---|---|---|
| ６７ | 熊野堂前遺跡 | くまのどうまえ | 成生（源蔵旦浦） | 集落跡 | 縄文 | ２９７ |
| ６８ | 後藤原遺跡 | ごとうばら | 成生（後藤原） | 集落跡 | 縄文 | ２９８ |
| ６９ | 瓜小屋遺跡 | うりごや | 成生（瓜小屋） | 集落跡 | 縄文 | ２９９ |
| ７０ | 一楽壇遺跡 | いちらくだん | 大清水（神田） | 墳墓 | 室町 | ３００ |
| ７１ | 二階堂館 | にかいどうだて | 大清水（二階堂） | 城館跡 | 鎌倉 | ３０１ |
| ７２ | 北畑遺跡 | きたばたけ | 小関（北畑） | 集落跡 | 平安 | ３０２ |
| ７３ | 鍬ノ町条里遺構 | くわのまちじょうりいこう | ［貫津字鍬ノ町］ | 条里遺構 | 平安 | ３０３ |
| ７４ | 鍬ノ町遺跡 | くわのまち | ［貫津字塚田］ | 集落跡 | 縄文 | ３０４ |
| ７５ | 塚田遺跡 | つかだ | ［貫津字鍬ノ町］ | 集落跡 | 縄文 | ３０５ |
| ７６ | 石打場墳墓 | いしうちばふんぼ | 貫津（石打場、会沢） | 墳墓 | 平安 | ３０６ |
| ７７ | 山崎Ａ遺跡 | やまざきＡ | 東善寺（山崎） | 集落跡 | 縄文 | ３０７ |
| ７８ | 山崎Ｂ遺跡 | やまざきＢ | 東善寺（山崎） | 集落跡 | 縄文 | ３０８ |
| ７９ | 山崎Ｃ遺跡 | やまざきＣ | 貫津（石打場） | 集落跡 | 平安 | ３０９ |
| ８０ | 山崎Ｄ遺跡 | やまざきＤ | 貫津（和田） | 集落跡 | 縄文 | ３１０ |
| ８１ | 小関Ａ遺跡 | こせきＡ | 東善寺（山崎） | 集落跡 | 縄文 | ３１１ |
| ８２ | 小関Ｂ遺跡 | こせきＢ | 東善寺（山崎） | 集落跡 | 平安 | ３１２ |
| ８３ | 御阿弥陀窯跡 | おあみだかまあと | 貫津（御堂） | 窯跡 | 平安 | ３１３ |
| ８４ | 大平山遺跡 | おおだいらやま | 貫津（小山下） | 堂跡 | 平安 | ３１４ |
| ８５ | 新城山館 | しんじょうやまたて | 貫津（新城） | 城館跡 | 安桃　～江戸 | ３１５ |
| ８６ | 新城山遺跡 | しんじょうやま | 奈良沢（新城山） | 集落跡 | 縄文 | ３１６ |
| ８７ | 上貫津遺跡 | かみぬくず | 貫津（志田尻） | 集落跡 | 縄文 | ３１７ |
| ８８ | 東漸寺廃寺跡 | とうぜんじはいじあと | 貫津（笹） | 寺院跡 | 平安　～室町 | ３１８ |
| ８９ | 藤田遺跡 | ふじた | ［山元字藤田］ | 集落跡 | 奈良 | ３１９ |
| ９０ | 千刈遺跡 | せんがり | ［山元字千刈］ | 集落跡 | 平安 | ３２０ |
| ９１ | 千刈条里遺構 | せんがりじょうりいこう | ［山元字千刈］ | 条里遺構 | 平安 | ３２１ |
| ９２ | 毘沙門寺遺跡 | びしゃもんじ | 山元（毘沙門寺） | 集落跡 | 縄文 | ３２２ |
| ９３ | 毘沙門寺廃寺跡 | びしゃもんじはいじあと | 山元（毘沙門寺） | 寺院跡 | 平安 | ３２３ |
| ９４ | 山元遺跡 | やまもと | ［山元字寄際］ | 集落跡 | 平安 | ３２４ |
| ９５ | 小山家城 | こやんべじょう | 山元（田呑山） | 城館跡 | 安桃 | ３２５ |
| ９６ | 山居墳墓群 | さんきょふんぼぐん | 山元（山居） | 墳墓 | 室町 | ３２６ |
| ９７ | 光戒壇遺跡 | こうかいだん | 老野森（光戒旦） | 集落跡 | 平安 | ３２７ |
| ９８ | 若松後山墳墓（遠藤塚） | わかまつうしろやまふんぼ | 山元（遠藤塚） | 墳墓 | 鎌倉　～室町 | ３２８ |
| ９９ | 田呑墳墓 | たのみふんぼ | 山口（杉ノ木山） | 墳墓 | 室町 | ３２９ |
| １００ | 杉ノ木山遺跡 | すぎのきやま | 山口（杉ノ木山） | 集落跡 | 縄文 | ３３０ |
| １０１ | 原崎古窯跡群 | ばらざきこようせきぐん | 山口（吹込山） | 窯跡 | 平安 | ３３１ |

| | | | | | | |
|---|---|---|---|---|---|---|
| １０２ | 瀬戸山古窯跡 | せとやまこようせき | 山口（瀬戸山） | 窯跡 | 平安 | ３３２ |
| １０３ | 二子沢古窯跡群 | ふたごさわこようせきぐん | 山口（杉ノ木山） | 窯跡 | 平安 | ３３３ |
| １０４ | 森遺跡 | もり | 山口（森） | 集落跡 | 縄文 | ３３４ |
| １０５ | 渡戸遺跡 | わたど | 山口（渡戸、森下） | 集落跡 | 縄文 | ３３５ |
| １０６ | 谷地中窯跡 | やちなかかまあと | ［谷地中字和田山］ | 窯跡 | 平安 | ３３６ |
| １０７ | 荒井原古窯跡 | あらいはらこようあと | 山口（荒井原） | 窯跡 | 平安 | ３３７ |
| １０８ | 川原子土壇群 | かわらごどだんぐん | 川原子（仲原） | 土壇 | 鎌倉　～室町 | ３３８ |
| １０９ | 小原遺跡 | こばら | ［川原子字小原］ | 集落跡 | 縄文 | ３３９ |
| １１０ | 乱川Ａ墳墓 | みだれがわＡ | 乱川（東原） | 墳墓 | 平安 | ３４０ |
| １１１ | 乱川Ｂ墳墓 | みだれがわＢ | 乱川（東原） | 墳墓 | 平安 | ３４１ |
| １１２ | 乱川Ｃ墳墓 | みだれがわＣ | 乱川（東原） | 墳墓 | 平安 | ３４２ |
| １１３ | 壇の前遺跡 | だんのまえ | 田麦野（通称壇の前） | 集落跡 | 縄文 | ３４３ |
| １１４ | 西沼田遺跡 | にしぬまた | 矢野目（西沼田） | 集落跡 | 古墳 | ３４４ |
| １１５ | 荒谷原古代刀出土地 | あらやはらこだいとうしゅつどち | 荒谷（荒谷原） | 出土地 | 古墳 | |
| １１６ | 荒谷原土壇 | あらやはらどだん | 荒谷（荒谷原） | 土壇 | 安桃　～江戸 | |
| １１７ | 安楽寺旧地 | あんらくじきゅうち | 荒谷（金石段、日川） | 寺院跡 | 室町　～江戸 | |
| １１８ | 塔の前石塔群 | とうのまえせきとうぐん | 荒谷（堂ノ前） | 墓地 | 室町　～安桃 | |
| １１９ | 入水遺跡 | いりみず | 高擂（樋之口） | 集落跡 | 奈良　～平安 | |
| １２０ | 岡屋敷遺跡 | おかやしき | 長岡（岡屋敷） | 集落跡 | 平安　～江戸 | |
| １２１ | 影沢北遺跡 | かげさわきた | 高擂（影沢） | 集落跡 | 奈良　～平安 | |
| １２２ | 頭無遺跡 | かしらなし | 芳賀（頭無） | 集落跡 | 平安 | |
| １２３ | 慶正寺跡 | けいしょうじあと | 長岡（慶正寺原） | 寺院跡 | 室町 | |
| １２４ | 桜江遺跡 | さくらえ | 高擂（桜江） | 集落跡 | 古墳　～奈良 | |
| １２５ | 桜段遺跡 | さくらだん | 長岡北、東長岡 | 集落跡 | 平安 | |
| １２６ | 三千段遺跡 | さんぜんだん | 清池（藤段） | 集落跡 | 縄文、平安 | |
| １２７ | 山王遺跡 | さんのう | 芳賀（山王、楯ノ城） | 集落跡 | 縄文、平安 | |
| １２８ | 十二木遺跡 | じゅうにぎ | 長岡北、東長岡 | 集落跡 | 平安 | |
| １２９ | 清池遺跡 | しょうげ | 高擂・清池（村東） | 集落跡 | 平安 | |
| １３０ | 清池藤壇 | しょうげふじだん | 清池（藤壇） | 墳墓 | 室町 | |
| １３１ | 焼失原遺跡 | しょうしつばら | 長岡（焼谷原） | 集落跡 | 平安　～江戸 | |
| １３２ | 砂子田遺跡 | すなこだ | 高擂（砂子田） | 集落跡 | 縄文、平安 | |
| １３３ | 高擂西浦遺跡 | たかだまにしうら | 高擂（西浦） | 集落跡 | 縄文 | |
| １３４ | 高擂東浦遺跡 | たかだまひがしうら | 高擂（東浦） | 集落跡 | 奈良　～平安 | |
| １３５ | 高擂南浦遺跡 | たかだまみなみうら | 高擂（南浦） | 集落跡 | 縄文、平安 | |
| １３６ | 伊達城遺跡 | だてのじょう | 高擂・清池（伊達城） | 集落跡 | 縄文 | |

| | | | | | |
|---|---|---|---|---|---|
| １３７ | 楯の城 | たてのじょう | 芳賀（楯ノ城） | 城館跡 | 鎌倉　～室町 |
| １３８ | 鳥居原土壇 | とりいばらどだん | 高擂・清池（鳥居原） | 土壇 | 室町～江戸 |
| １３９ | 長塚墳墓 | ながつかふんぼ | 高擂・清池（長塚） | 墳墓 | 平安 |
| １４０ | 中袋遺跡 | なかぶくろ | 高擂（中袋） | 集落跡 | 奈良　～平安 |
| １４１ | 西楯遺跡 | にしだて | 高擂（楯ノ内） | 集落跡 | 縄文 |
| １４２ | 日枝神社跡 | ひえじんじゃあと | 芳賀（楯ノ城） | 神社跡 | 安桃 |
| １４３ | 平段遺跡 | ひらだん | 高擂・清池（平段） | 集落跡 | 縄文　～平安 |
| １４４ | 松葉遺跡 | まつば | 高擂（松葉） | 集落跡 | 江戸、平安 |
| １４５ | 薬師寺跡 | やくしじあと | 高擂・清池（薬師原） | 寺院跡 | 江戸 |
| １４６ | 薬師寺旧地 | やくしじきゅうち | 東長岡二丁目 | 寺院跡 | 鎌倉　～江戸 |
| １４７ | 礼井戸遺跡 | れいいど | 清池（礼井戸） | 集落跡 | 縄文 |
| １４８ | 礼井戸条里遺構 | れいいどじょうりいこう | 清池（礼井戸、中道） | 条里遺構 | 平安、室町 |
| １４９ | 石倉生蓮庵正観世音塔 | いしくらしょれんあんせいかんぜおんとう | ［下荻野戸１７５］ | 納経遺構 | 江戸 |
| １５０ | 石倉館 | いしくらだて | 下荻野戸（石倉） | 城館跡 | 江戸 |
| １５１ | 石倉窯跡 | いしくらようせき | 下荻野戸（備沢） | 窯跡 | 奈良　～平安 |
| １５２ | 越王山軍事用洞窟群 | こしおうやまぐんじよう | 原町（越王山） | その他 | 近現代 |
| １５３ | 慈光院（寺）跡 | じこういん（じ）あと | 原町（八幡山） | 寺院跡 | 室町　～安桃 |
| １５４ | 正法寺跡 | しょうほうじあと | 下荻野戸（正法寺） | 寺院跡 | 室町　～安桃 |
| １５５ | 新城山墓地跡 | しんじょうやまぼちあと | 奈良沢（新城山） | 墓地 | 室町　～安桃 |
| １５６ | 善行寺跡 | ぜんぎょうじあと | 原町（八幡山） | 寺院跡 | 室町　～安桃 |
| １５７ | 坪岡遺跡 | つぼおか | 原町（滝本）、北目（滝本） | 集落跡 | 平安　～江戸 |
| １５８ | 北目薬師寺神社一字一石塔 | きためやくしじんじゃいちじいっせき | ［北目一丁目４３］ | 納経遺構 | 江戸 |
| １５９ | 五反田条里遺構 | ごたんだじょうりいこう | 天童（五反田） | 条里遺構 | 平安 |
| １６０ | 三宝寺一字一石経壇供養塔 | さんぽうじいちじいっせききょうだん | ［仲野一丁目２－５］ | 納経遺構 | 江戸 |
| １６１ | 自性院跡 | じしょういんあと | 一日町１丁目３番 | 寺院跡 | 江戸 |
| １６２ | 常安寺一字一石経壇塔 | じょうあんじいちじいっせき | ［久野本一丁目７－２８］ | 納経遺構 | 江戸 |
| １６３ | 滝本遺跡 | たきもと | 北目（滝本） | 集落跡 | 平安　～江戸 |
| １６４ | 多聞寺跡 | たもんじあと | 天童（小畑） | 寺院跡 | 江戸 |
| １６５ | 塚野目古墳群 | つかのめこふんぐん | 塚野目（神屋敷） | 古墳 | 奈良 |
| １６６ | 誓願寺護念経碑 | せいがんじごねんきょうひ | ［蔵蔵甲９９３］ | 納経遺構 | 江戸 |
| １６７ | 今町経壇 | いままちきょうだん | 今町（経壇） | 納経遺構 | 江戸 |
| １６８ | 押切遺跡 | おしきり | 高木（押切） | 集落跡 | 平安 |
| １６９ | 高野坊遺跡 | こうやぼう | 大清水（高野坊、二階堂） | 寺院跡 | 鎌倉　～室町 |
| １７０ | 三条条里遺構 | さんじょうじょうりいこう | 成生（三条） | 条里遺構 | 奈良　～平安 |
| １７１ | 高木石鳥居跡 | たかぎいしとりいあと | 高木（鳥居） | 鳥居跡 | 室町 |

| | | | | | | |
|---|---|---|---|---|---|---|
| １７２ | 高木館 | たかぎだて | 高木（村道） | 城館跡 | 室町　～安桃 | |
| １７３ | 成生古銭出土地 | なりうこせんしゅつどち | 成生（御台田） | 古銭出土地 | 室町 | |
| １７４ | 成生薬師神社一字一石経壇塔 | なりうやくしじんじゃいちじいっせききょう | ［成生５７１］ | 納経遺構 | 江戸 | |
| １７５ | 阿弥陀堂跡 | あみだどうあと | 貫津（小山下） | 堂跡 | 江戸 | |
| １７６ | 小関Ｃ遺跡 | こせきＣ | 東善寺（山崎） | 集落跡 | 縄文、平安 | |
| １７７ | 若松寺一字一石経壇塔 | じゃくしょうじいちじいっせき | ［山元２２０５－１］ | 納経遺構 | 江戸 | |
| １７８ | 田　遺跡 | たのみ | 山元（田呑） | 集落跡 | 縄文 | |
| １７９ | 中島館 | なかじまたて | 東善寺（山崎） | 城館跡 | 鎌倉　～安桃 | |
| １８０ | 貫津誓至堂一字一石塔 | ぬくずせいしどういちじいっせき | ［貫津１７５］ | 納経遺構 | 江戸 | |
| １８１ | 原町一本杉一字一石修造塔 | はらまちいっぽんすぎいちじいっせき | ［原町１１５－１］ | 納経遺構 | 江戸 | |
| １８２ | 山崎山館 | やまざきやまだて | 貫津（和田、御堂） | 城館跡 | 室町　～安桃 | |
| １８３ | 浅岡館 | あさおかだて | 山口（下組、下浦） | 城館跡 | 鎌倉　～安桃 | |
| １８４ | 上北遺跡 | かみきた | 山口（上北） | 集落跡 | 縄文 | |
| １８５ | 経塚山遺跡 | きょうづかやま | 二子沢（神明前） | 納経遺構 | 室町 | |
| １８６ | 光明寺跡 | こうみょうじあと | 川原子（小原） | 寺院跡 | 江戸 | |
| １８７ | 小原焼陶器窯跡 | こばらやきとうきようあと | 川原子（小原） | 窯跡 | 近現代 | |
| １８８ | 下山口館 | しもやまぐちたて | 山口（下組、下浦） | 城館跡 | 鎌倉　～安桃 | |
| １８９ | 杉壇（文殊塚） | すぎだん | 乱川（杉壇） | 土壇 | 江戸 | |
| １９０ | 中堀遺跡 | なかぼり | 川原子（中掘） | 集落跡 | 縄文 | |
| １９１ | 中堀館 | なかぼりたて | 川原子（中内） | 城館跡 | 安桃 | |
| １９２ | 乱川一字一石経壇塔 | みだれがわいちじいっせききょうだんとう | 乱川（西原） | 納経遺構 | 江戸 | |
| １９３ | 乱川橋東一字一石供養塔 | みだれがわばしひがしいちじいっせきくようとう | ［乱川１６３－１１］ | 納経遺構 | 江戸 | |
| １９４ | かくまくぼ遺跡 | かくまくぼ | 田麦野（通称かくまくぼ） | 集落跡 | 縄文 | |
| １９５ | 天童高原遺跡 | てんどうこうげん | 田麦野 | 集落跡 | 縄文 | |

# 報告書抄録

| | |
|---|---|
| ふりがな | しないいせきぶんぷちょうさほうこくしょ |
| 書名 | 市内遺跡分布調査報告書 |
| 副書名 | |
| 巻次 | |
| シリーズ名 | 天童市埋蔵文化財発掘調査報告書 |
| シリーズ番号 | 第13集 |
| 編著者名 | 長瀬一男・長谷川武 |
| 編集機関 | 天童市教育委員会 |
| 所在地 | 〒994　天童市老野森一丁目１番１号 |
| 発行年月日 | 平成８年３月３１日 |

| ふりがな<br>所収遺跡名 | ふりがな<br>所在地 | コード<br>市町村 | コード<br>遺跡番号 | 北緯 | 東経 | 調査期間 | 調査面積 | 調査原因 |
|---|---|---|---|---|---|---|---|---|
| | | 6210 | | | | 19950610～<br>19960331 | | 市内の遺跡<br>分布の把握 |

| 所収遺跡名 | 種別 | 主な時代 | 主な遺構 | 主な遺物 | 特記事項 |
|---|---|---|---|---|---|
| | | | | | |

天童市埋蔵文化財発掘調査報告書第13集
市内遺跡分布調査報告書

平成８年３月31日
編　集　　天童市教育委員会
発　行　　天童市教育委員会
　　天童市老野森一丁目１番１号
　　TEL0236-54-1111（代）
印　刷　　豊田印刷