

押 出 遺 跡  
発掘調査報告書  
(図版・表・分析編)

1990

建設省東北地方建設局山形工事事務所  
山形県教育委員会

<sup>おん</sup>押 <sup>だし</sup>出 遺 跡  
発掘調査報告書  
(図版・表・分析編)

平成2年3月

建設省東北地方建設局山形工事事務所  
山形県教育委員会

編 版 図

# 目 次

## 図 版

- |      |             |      |                        |
|------|-------------|------|------------------------|
| 図版 1 | 遺跡遠景・近景     | 図版34 | 18号住居跡(2)・19・21号住居跡    |
| 図版 2 | 遺跡近景        | 図版35 | 19号住居跡(1)              |
| 図版 3 | 調査開始状況      | 図版36 | 19号住居跡(2)              |
| 図版 4 | 作業風景        | 図版37 | 20号住居跡(1)              |
| 図版 5 | 第1次調査 面整理段階 | 図版38 | 20号住居跡(2)              |
| 図版 6 | 第2・3次調査区全景  | 図版39 | 26号住居跡(1)              |
| 図版 7 | 第1～3次調査区全景  | 図版40 | 26号住居跡(2)              |
| 図版 8 | 1号住居跡       | 図版41 | 27・29号住居跡(1)           |
| 図版 9 | 2号住居跡(1)    | 図版42 | 27・29号住居跡(2)           |
| 図版10 | 2号住居跡(2)    | 図版43 | 30号住居跡(1)              |
| 図版11 | 3号住居跡       | 図版44 | 30号住居跡(2)              |
| 図版12 | 4号住居跡       | 図版45 | 31号住居跡(1)              |
| 図版13 | 5号住居跡       | 図版46 | 31号住居跡(2)              |
| 図版14 | 6・7号住居跡     | 図版47 | 31号住居跡(3)              |
| 図版15 | 8・9号住居跡     | 図版48 | 32号住居跡(1)              |
| 図版16 | 10号住居跡(1)   | 図版49 | 32号住居跡(2)・33号住居跡       |
| 図版17 | 10号住居跡(2)   | 図版50 | 32号住居跡(3)              |
| 図版18 | 10号住居跡(3)   | 図版51 | 34号住居跡(1)・28・36号住居跡    |
| 図版19 | 10号住居跡(4)   | 図版52 | 34号住居跡(2)・36号住居跡       |
| 図版20 | 11号住居跡(1)   | 図版53 | 34号住居跡(3)・28号住居跡       |
| 図版21 | 11号住居跡(2)   | 図版54 | 37・39号住居跡              |
| 図版22 | 11号住居跡(3)   | 図版55 | 1号集石遺構                 |
| 図版23 | 11号住居跡(4)   | 図版56 | 第3次調査区内窪地              |
| 図版24 | 11号住居跡(5)   | 図版57 | 土層断面(基本層序)             |
| 図版25 | 12号住居跡      | 図版58 | 土層断面(調査区内)             |
| 図版26 | 13号住居跡      | 図版59 | 遺物出土状況(1) 土器           |
| 図版27 | 15号住居跡(1)   | 図版60 | 遺物出土状況(2)<br>土器・石製品・化石 |
| 図版28 | 15号住居跡(2)   | 図版61 | 遺物出土状況(3) 石器           |
| 図版29 | 15号住居跡(3)   | 図版62 | 遺物出土状況(4) 木製品・編物・櫛     |
| 図版30 | 16号住居跡(1)   | 図版63 | 遺物出土状況(5) 木製品          |
| 図版31 | 16号住居跡(2)   | 図版64 | 完形土器(1) 粘土紐貼付          |
| 図版32 | 17～21号住居跡   | 図版65 | 完形土器(2) 粘土紐貼付          |
| 図版33 | 18号住居跡(1)   |      |                        |

- 図版66 完形土器(3) 粘土紐貼付  
 図版67 完形土器(4) 粘土紐貼付  
 図版68 完形土器(5) 粘土紐貼付・隆帯  
 図版69 完形土器(6) 沈線  
 図版70 完形土器(7) 沈線・平行沈線  
 図版71 完形土器(8) 沈線・平行沈線  
 図版72 完形土器(9) 沈線・刺突・爪形文  
 図版73 完形土器(10) 沈線・刺突・貝殻文他  
 図版74 完形土器(11) 縄文・無文  
 図版75 出土土器(1) 1～5号住居跡  
 図版76 出土土器(2) 7～9号住居跡  
 図版77 出土土器(3) 9・10号住居跡  
 図版78 出土土器(4) 10・11号住居跡  
 図版79 出土土器(5) 12・13号住居跡  
 図版80 出土土器(6) 14・15号住居跡  
 図版81 出土土器(7) 16～18号住居跡  
 図版82 出土土器(8) 19・20号住居跡  
 図版83 出土土器(9) 25・26・30号住居跡  
 図版84 出土土器(10) 31・32号住居跡  
 図版85 出土土器(11)  
 33～35・37・38号住居跡  
 図版86 出土土器(12) 39号住居跡・1号集石  
 図版87 彩文土器(1)  
 図版88 彩文土器(2)  
 図版89 石器(1) 石鏃  
 図版90 石器(2) 石槍  
 図版91 石器(3) 押出型ポイント  
 図版92 石器(4) 石匙・石錐  
 図版93 石器(5)  
 三角スクレイパー・スクレイパー  
 図版94 石器(6) 筥状石器・打製石斧  
 図版95 石器(7) 磨製石斧  
 図版96 石器(8) 磨石・凹石・砥石  
 図版97 石器(9) 砥石・石皿  
 図版98 石器(10) 石製品・異形石器  
 図版99 木製品(1) 筥状木製品  
 図版100 木製品(2) 筥状木製品  
 図版101 木製品(3) 櫛状木製品  
 図版102 木製品(4) 櫛状・筥状木製品  
 図版103 木製品(5) 弓状・夕毛状木製品  
 図版104 木製品(6) 弓状木製品  
 図版105 木製品(7) 木胎漆器(大杯)  
 図版106 木製品(8) 木胎漆器(大杯)  
 図版107 木製品(9) 木胎漆器(大杯)  
 図版108 木製品(10) 木胎漆器・板状木製品  
 図版109 木製品(11) 木胎漆器(大杯)  
 図版110 木製品(12)  
 木胎漆器(大杯)・筥状木製品  
 図版111 木製品(13) 木胎漆器(大杯)  
 図版112 木製品(14) 木胎漆器  
 図版113 木製品(15) 木胎漆器  
 図版114 木製品(16)  
 繊維製品・櫛・編物・樹皮製品  
 図版115 木製品(17) 杓状木製品  
 図版116 木製品(18) 有孔木製品  
 図版117 木製品(19) 有孔木製品・筥状木製品  
 図版118 木製品(20) 石斧柄他  
 図版119 木製品(21) 棒状・板状木製品  
 図版120 木製品(22) 棒状・樹皮巻木製品  
 図版121 木製品(23) 棒状木製品  
 図版122 木製品(24) 樹皮  
 図版123 木柱(1) 1・6・11号住居跡  
 図版124 木柱(2) 6・10・11号住居跡  
 図版125 木柱(3) 11・14号住居跡  
 図版126 木柱(4) 15号住居跡  
 図版127 木柱(5) 15号住居跡  
 図版128 木柱(6) 15号住居跡  
 図版129 木柱(7) 15号住居跡  
 図版130 木柱(8) 15号住居跡  
 図版131 木柱(9) 17号住居跡  
 図版132 木柱(10) 17・31・32号住居跡  
 図版133 木柱(11) 32号住居跡  
 図版134 木柱(12) 32号住居跡  
 図版135 木柱(13) 32号住居跡  
 図版136 クッキー状炭化物  
 図版137 自然遺物  
 図版138 漆付着土器・土製品



遺跡遠景（北から）



遺跡近景（南から）



遺跡近景（南から）



遺跡近景（北から）



遺跡近景（南から）



鍬入れ式



地形測量



鉄鋼矢板打ち込み作業



矢板打ち込み用仮設道路



掘削・土取り



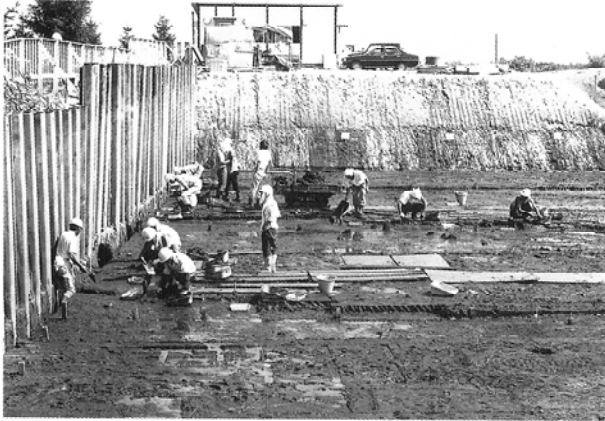

住居跡検出作業 (ST-5)



住居跡検出作業 (ST-11)



住居跡根太検出作業 (ST-11)



住居跡根太検出作業 (ST-11)



住居跡木柱検出作業 (ST-6)



住居跡土層断面実測作業



住居跡木柱検出作業 (ST-11)

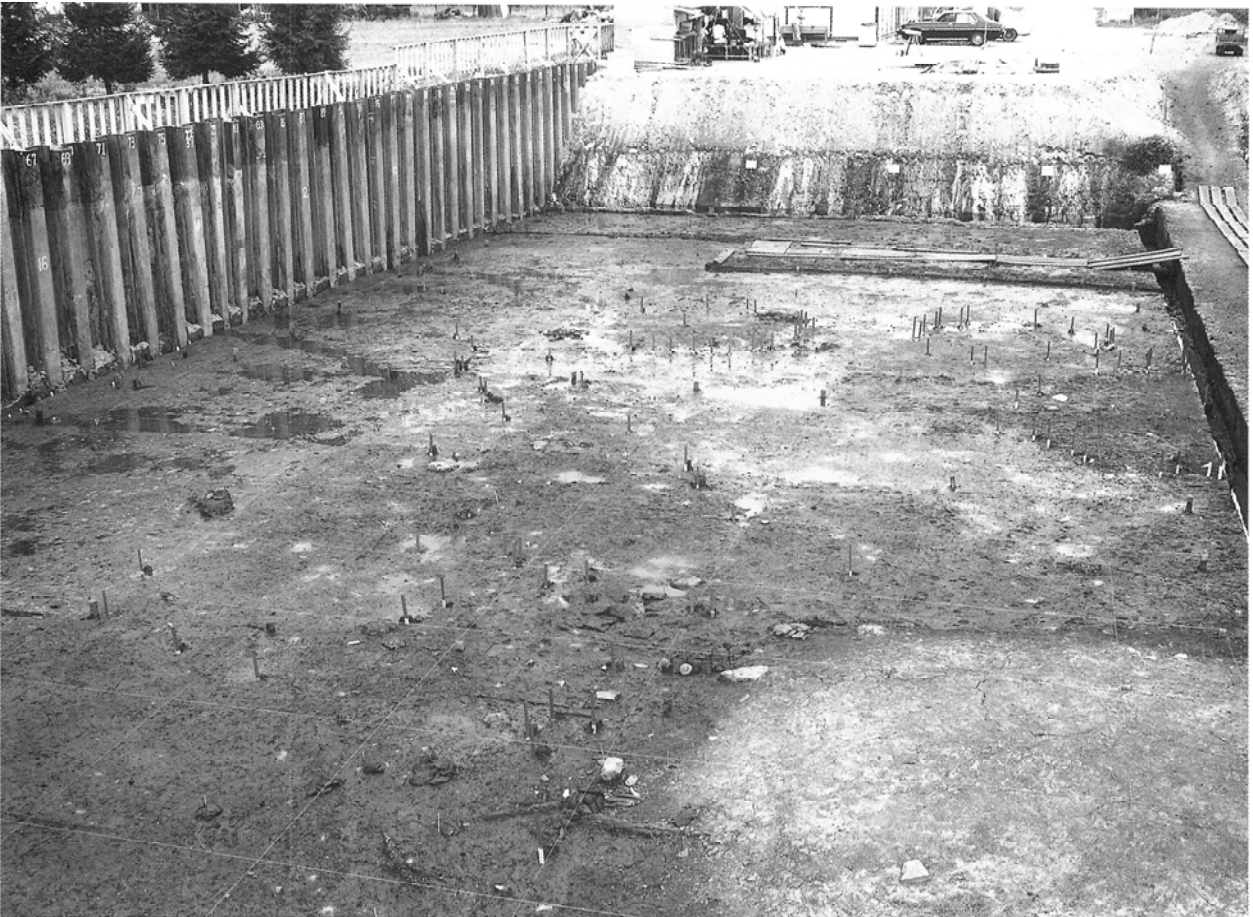

第1次調査区西側（南から）



第1次調査区東側（南西から）

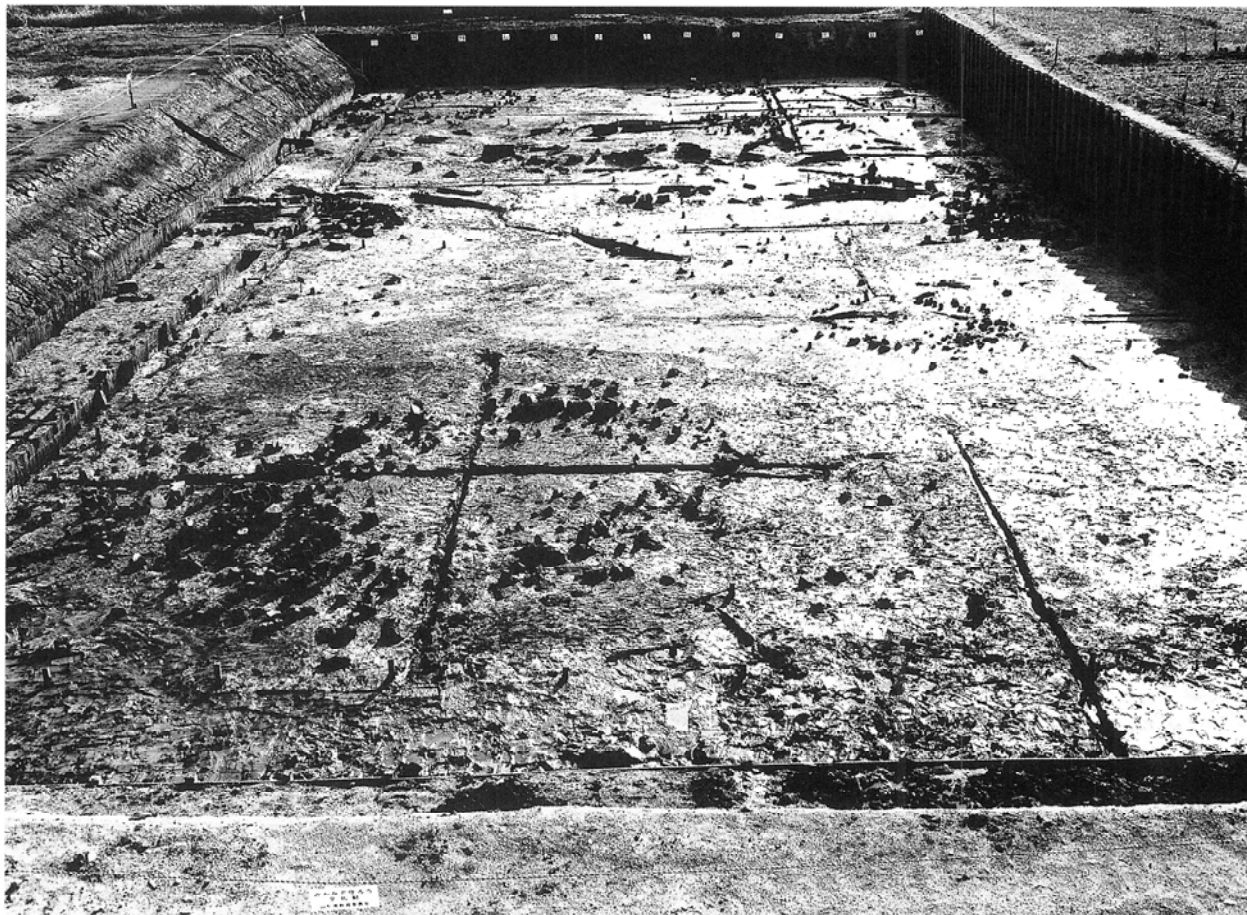

第2次調査区（北から）

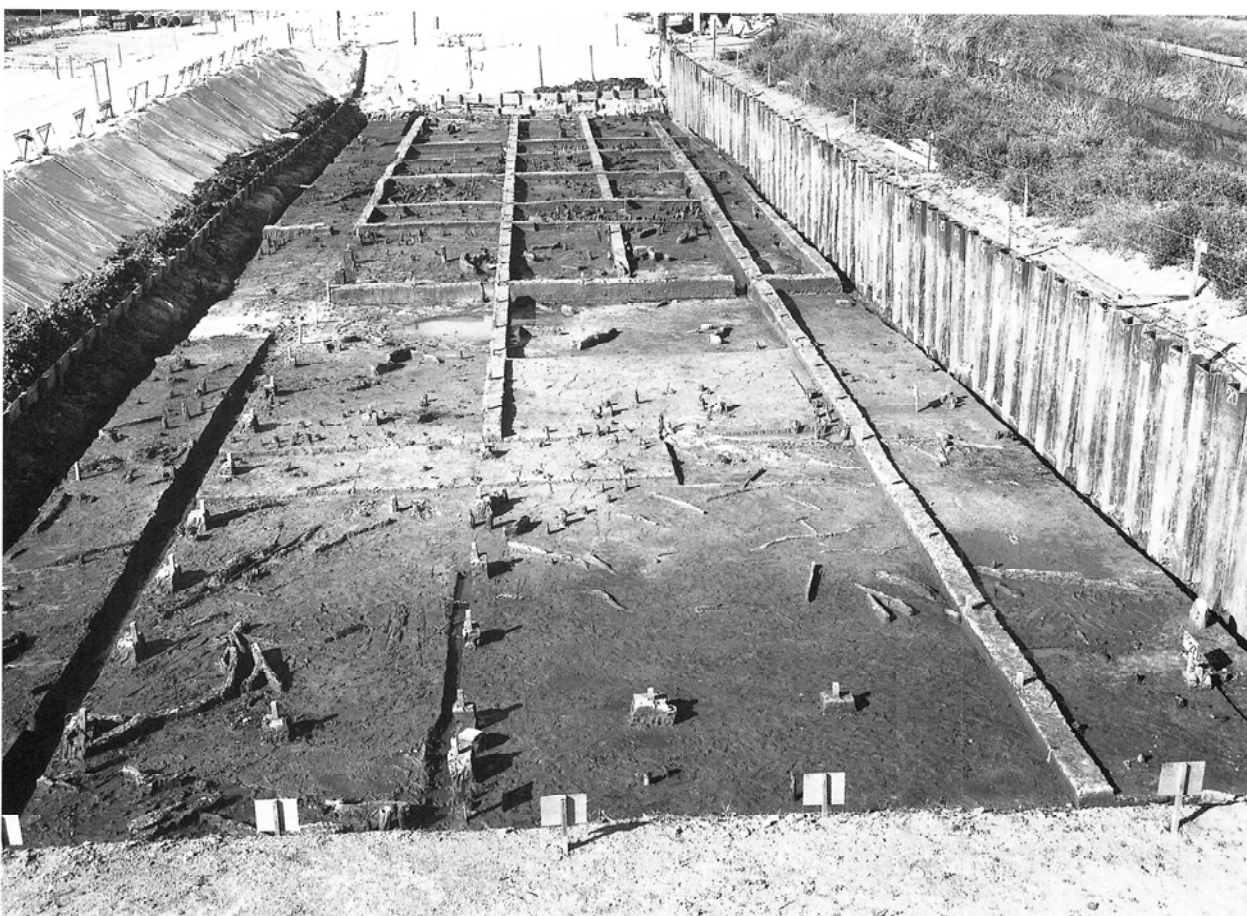

第3次調査区（南から）

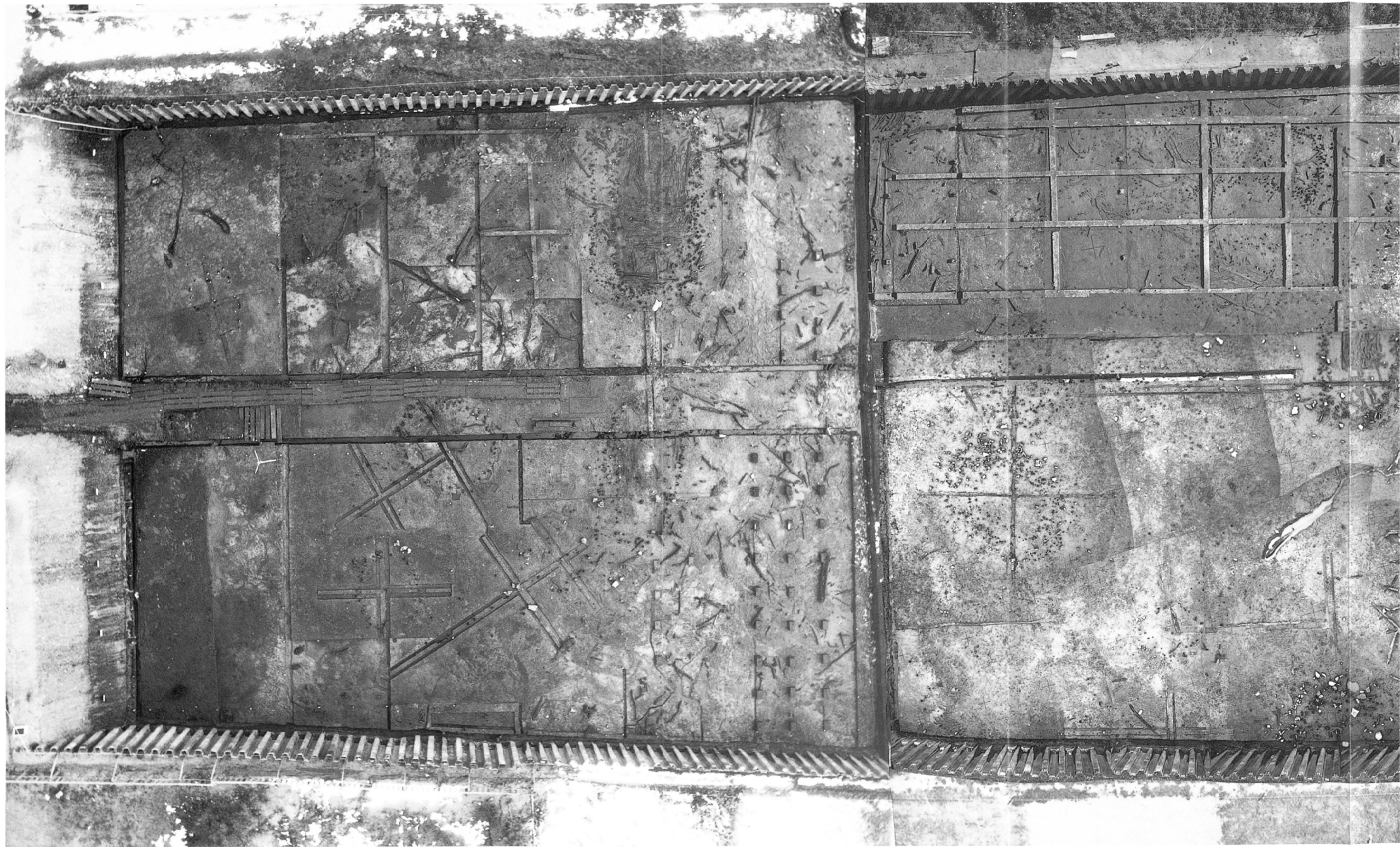

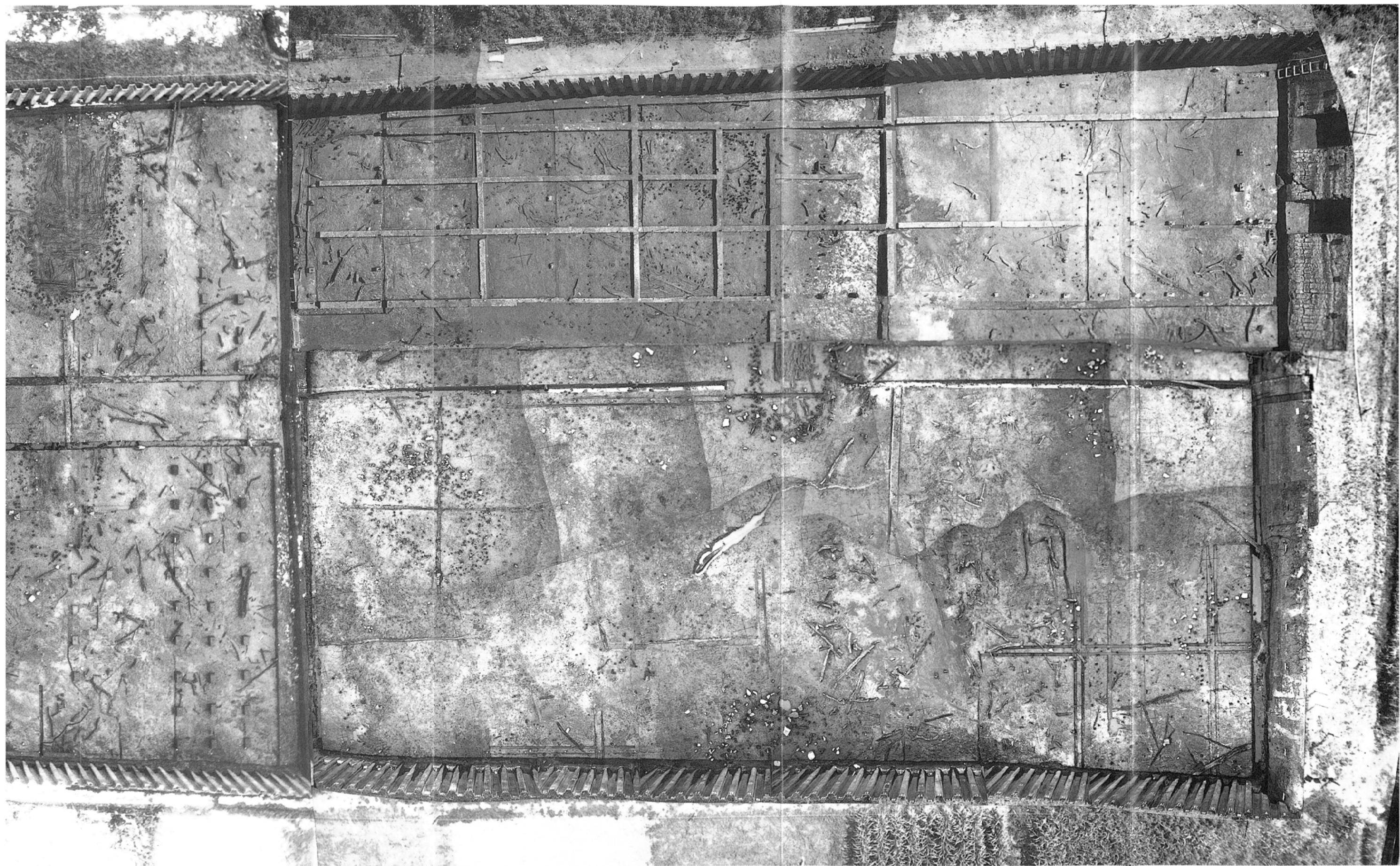

遺跡空中写真

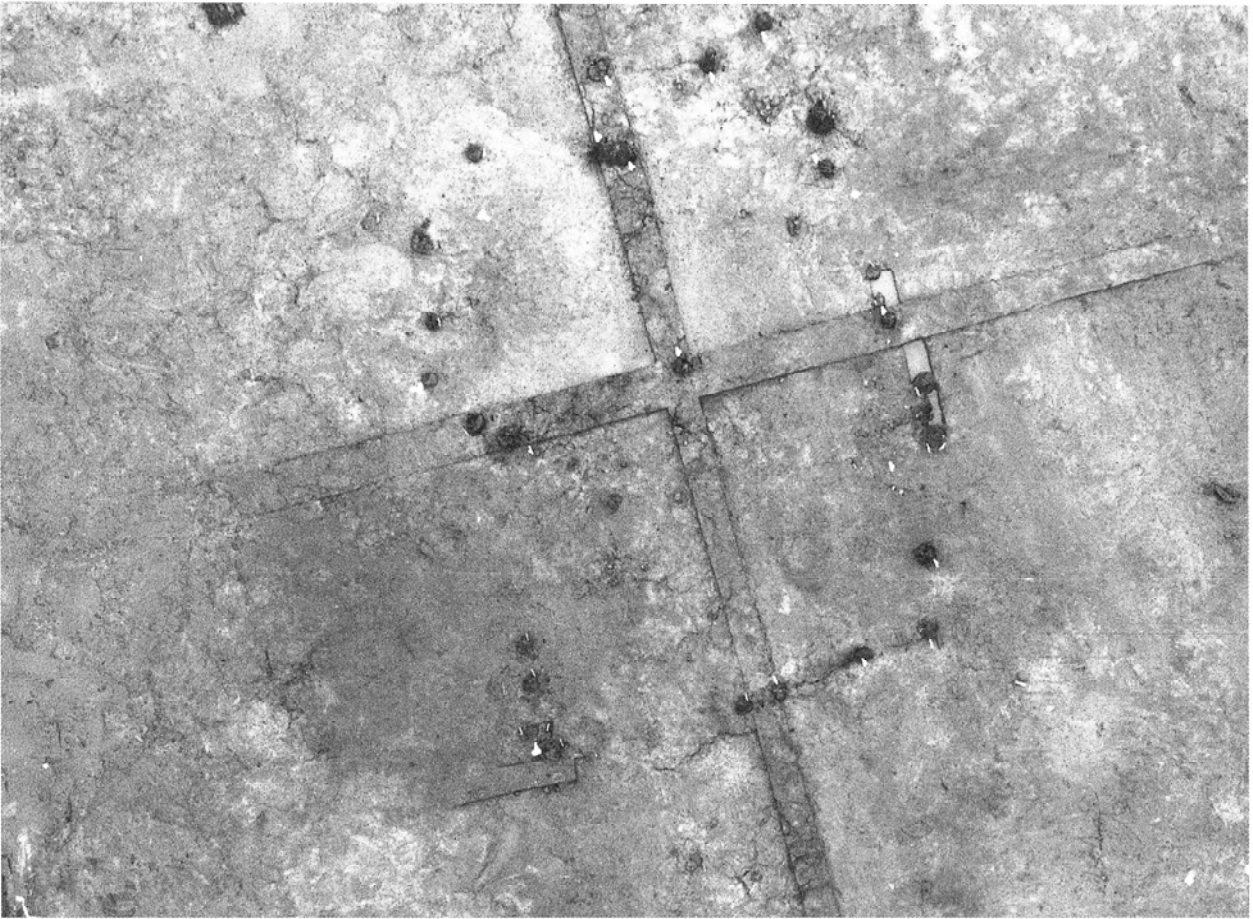

ST-1 空中写真



ST-1 木柱検出状況 (北から)



ST-1 全景 (南東から)



ST-1 北東側木柱断面



木製品出土状況 (RW 3 柄)



ST-2 空中写真



ST-2 土層断面 (南東から)



ST-2 土層断面 (北から)

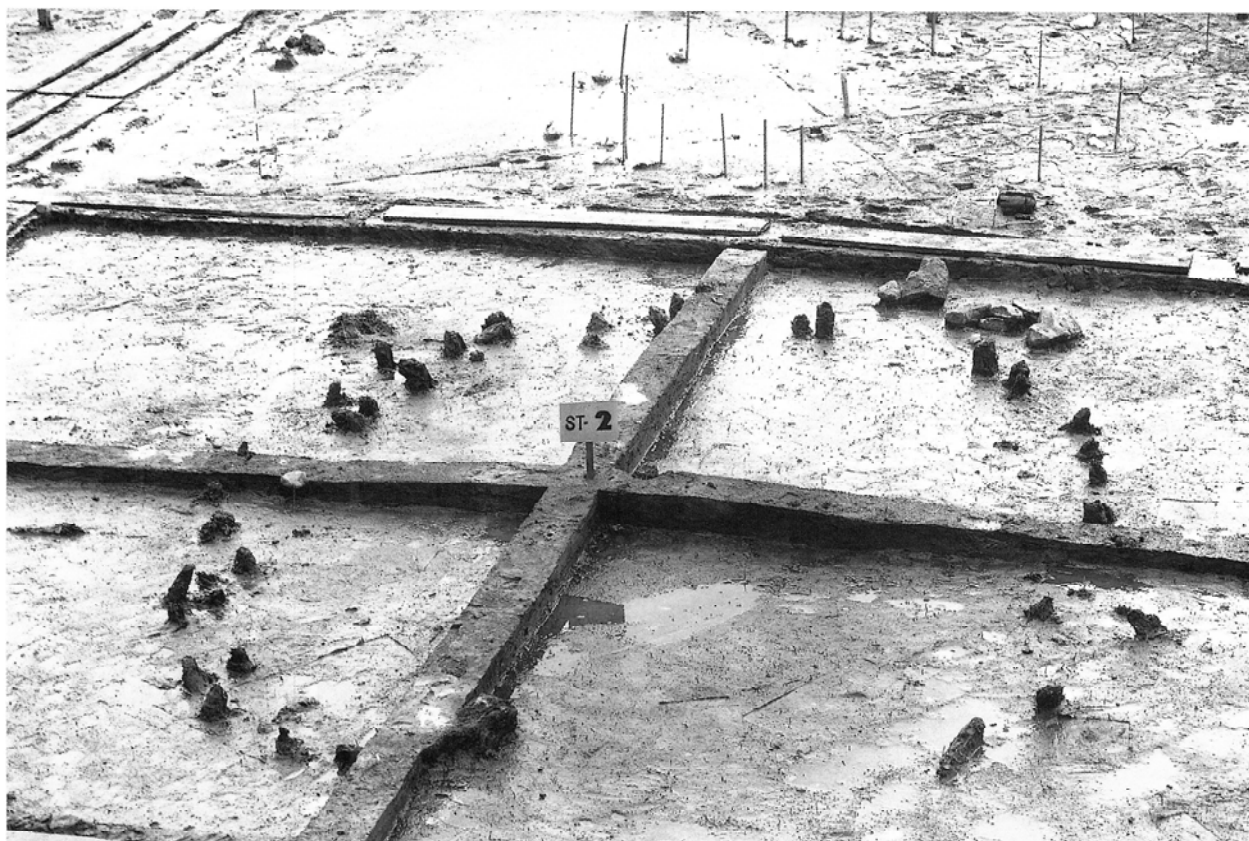

ST-2 全景 (西から)

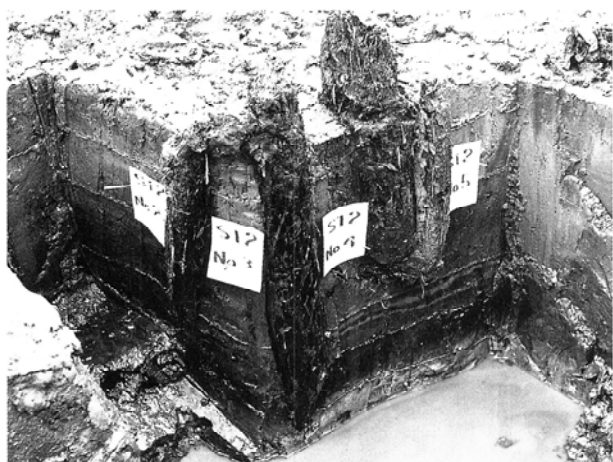

ST-2 東側木柱断面



ST-2 南側木柱断面



土器出土状況 (RP19深鉢)



遺物出土状況 (RB 2 骨片)





ST-3 検出状況（北から）



彩文土器片出土状況（RP10）



彩文土器片出土状況（RP11）



ホゾ穴のある木柱

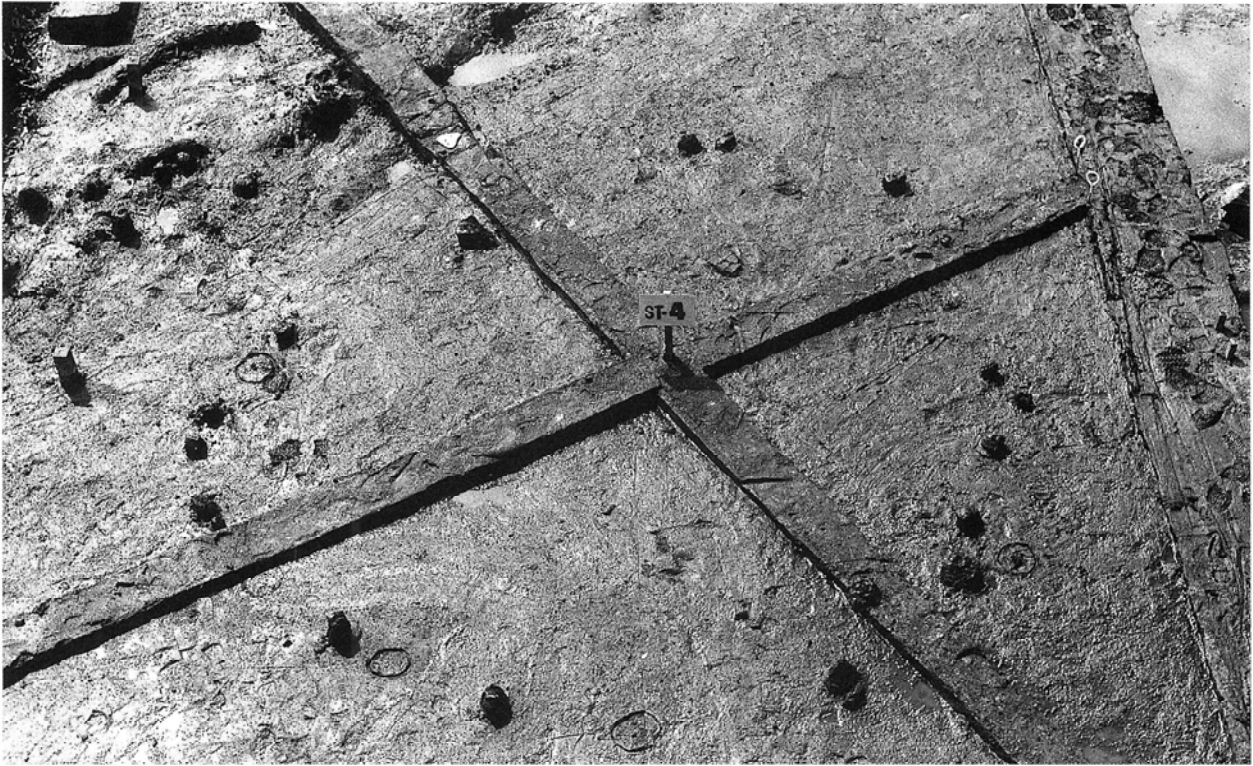

ST-4 全景 (北から)

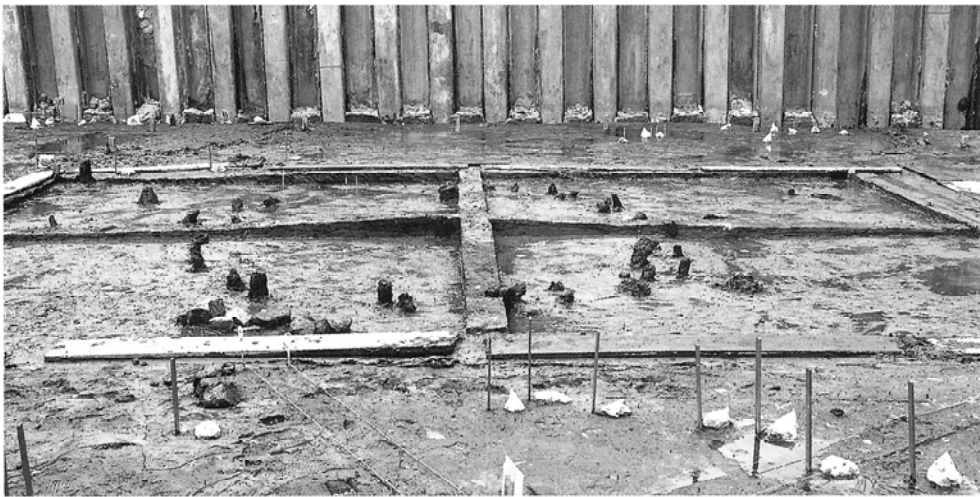

ST-4 土層断面 (東から)



ST-4 北側木柱断面

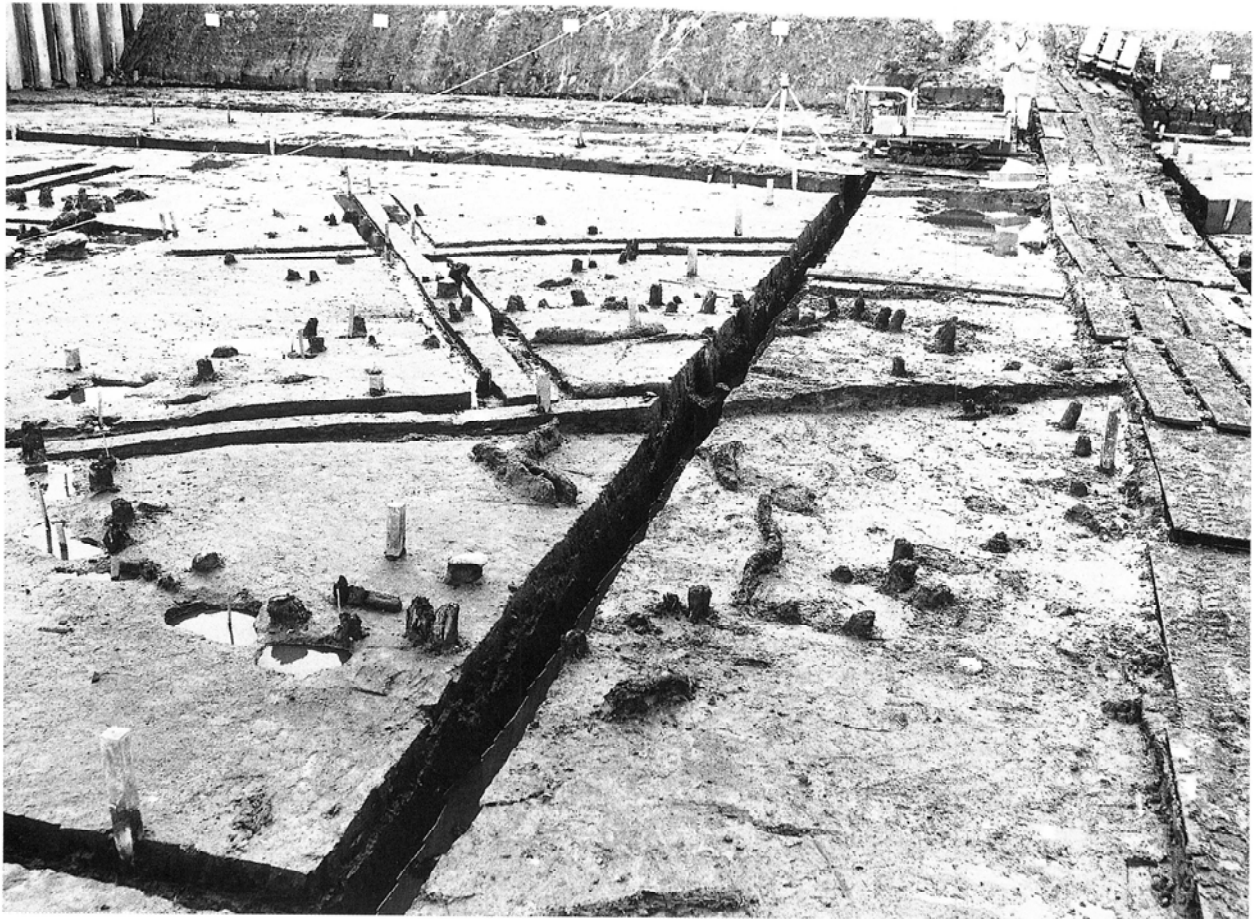

ST-5 全景 (北から)



ST-5 全景 (北から)



ST-5 土層断面 (南から)

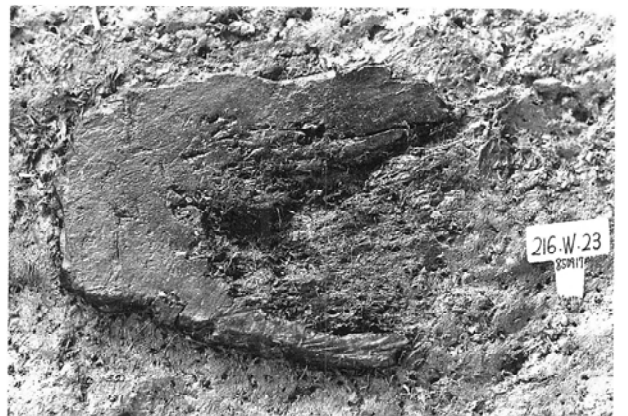

木胎漆器出土状況 (RW23)

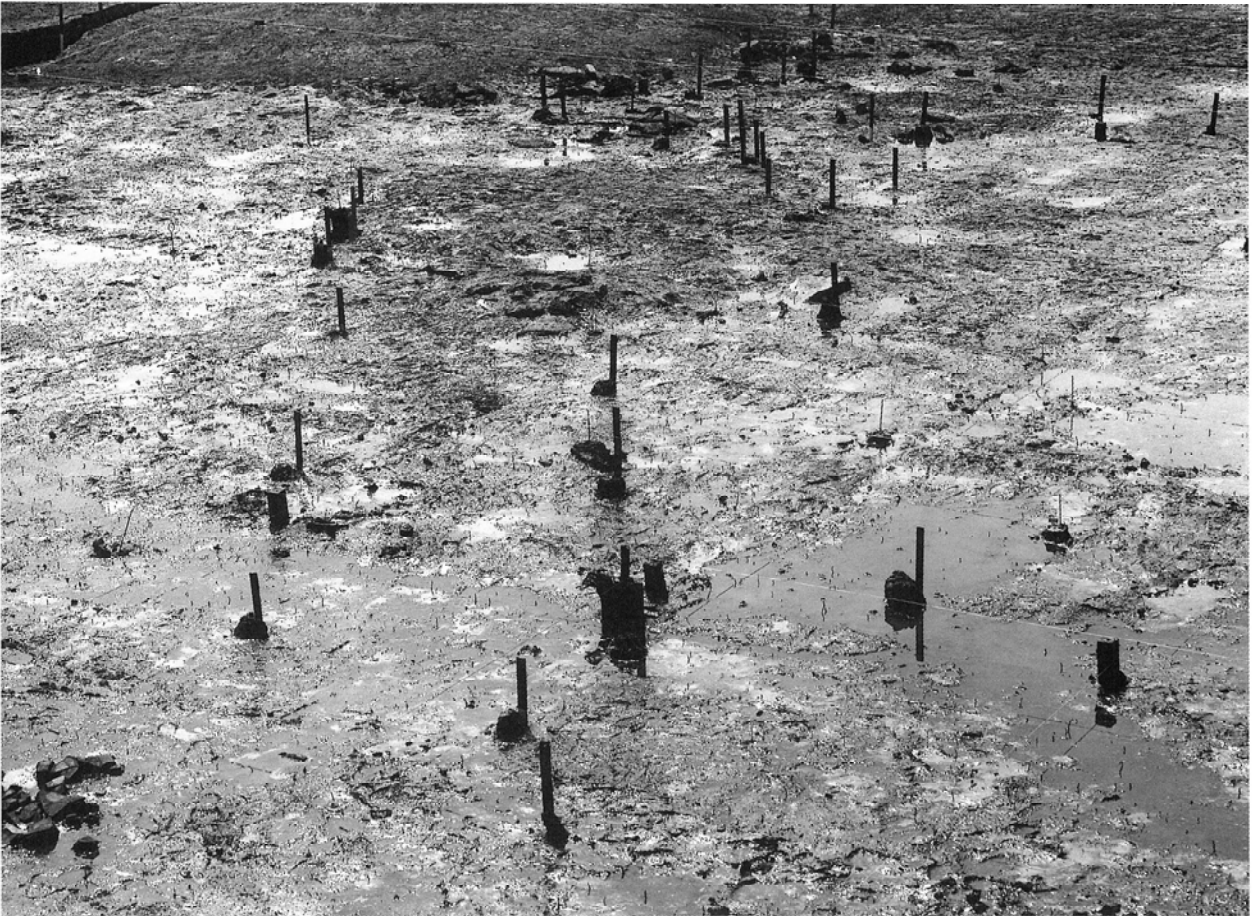

ST-6・7全景（北から）



南西側木柱断面

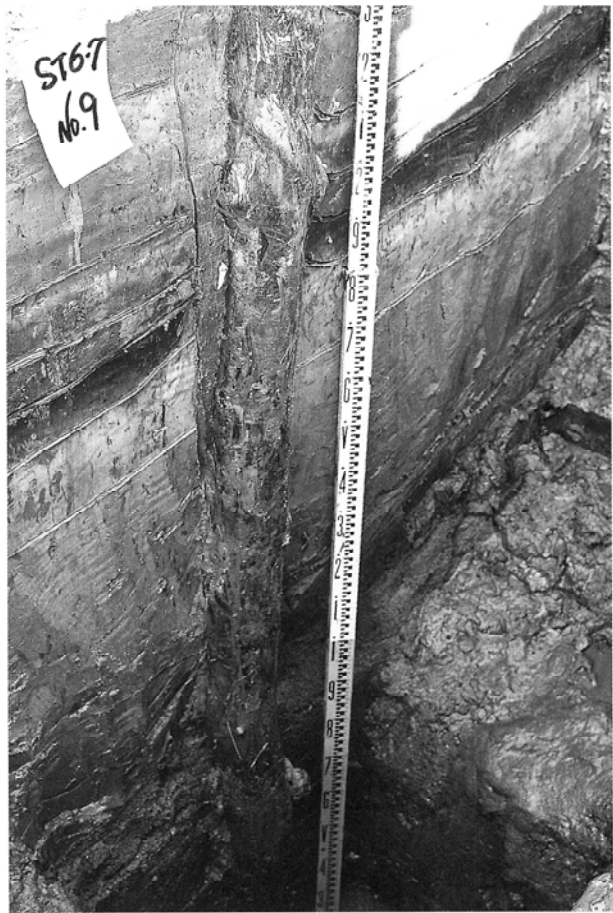

南西側木柱断面



ST-8 全景 (南から)

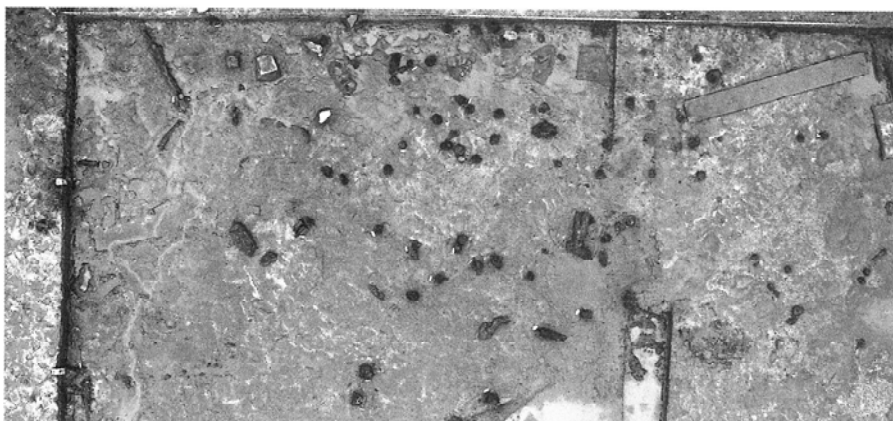

ST-8 空中写真



ST-9 空中写真



ST-9 全景 (東から)



ST-9 遺物出土状況



ST-9 土器出土状況 (RP91台付鉢)



ST-10・11検出状況(西から)



ST-10空中写真



ST-10土層断面 (南から)



ST-10土層断面 (東から)

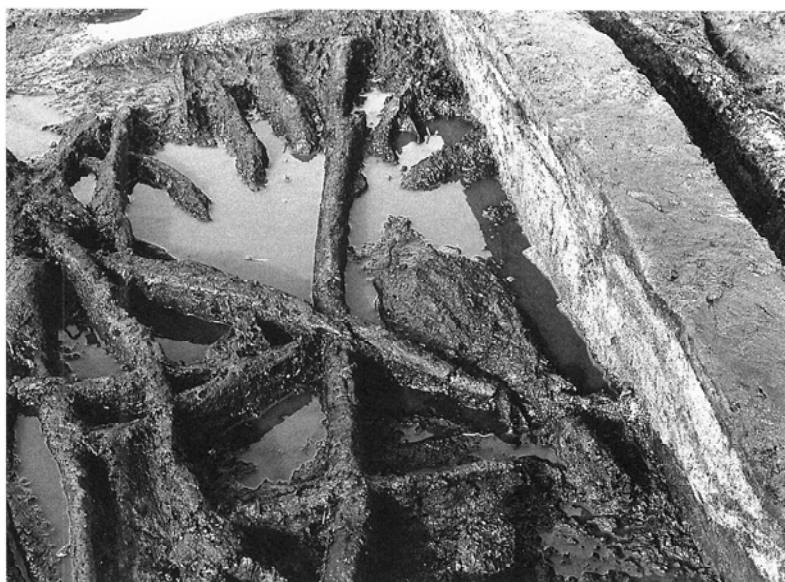

ST-10根太検出状況(東から)



ST-10木柱検出状況(南西から)



ST-10南側木柱断面





ST-10遺物出土状況



石器出土状況 (RQ530)



土器・石器出土状況 (RP44・49・51、RQ178)



土器出土状況 (RP20)

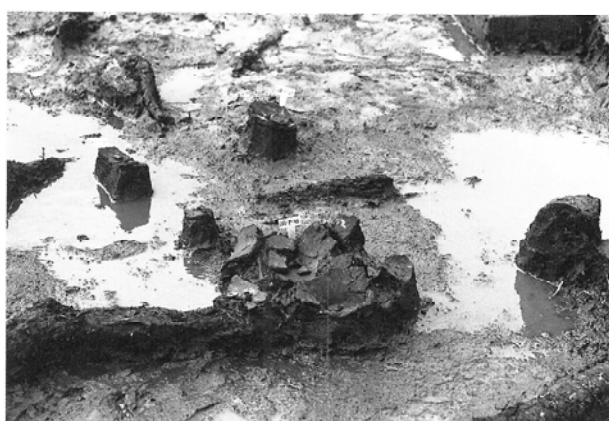

土器出土状況 (RP45・46・47)



ST-11遺構確認状況 (南西から)

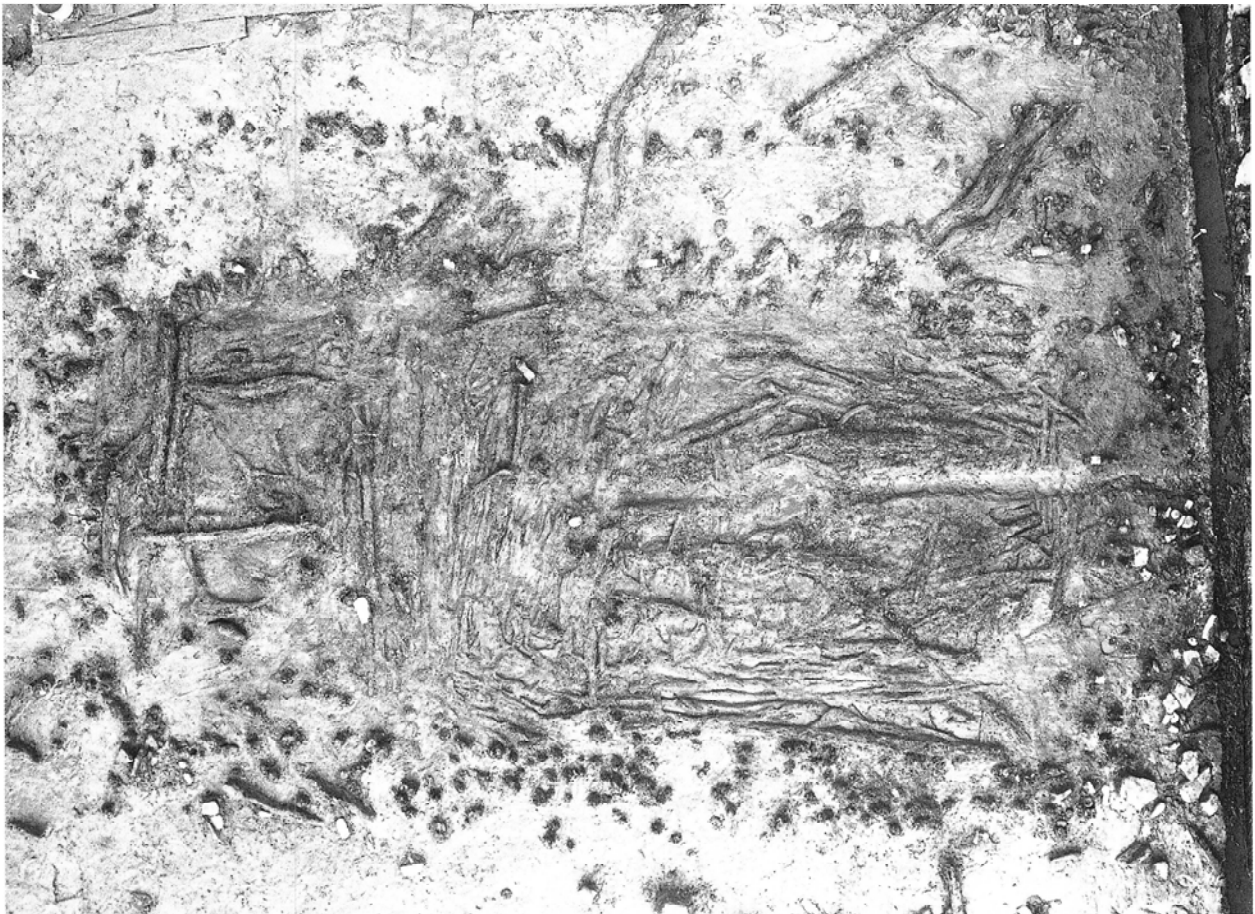

ST-11空中写真



ST-11全景（南東から）



ST-11根太検出状況（東から）



ST-11全景 (南から)



ST-11土層断面 (南東から)

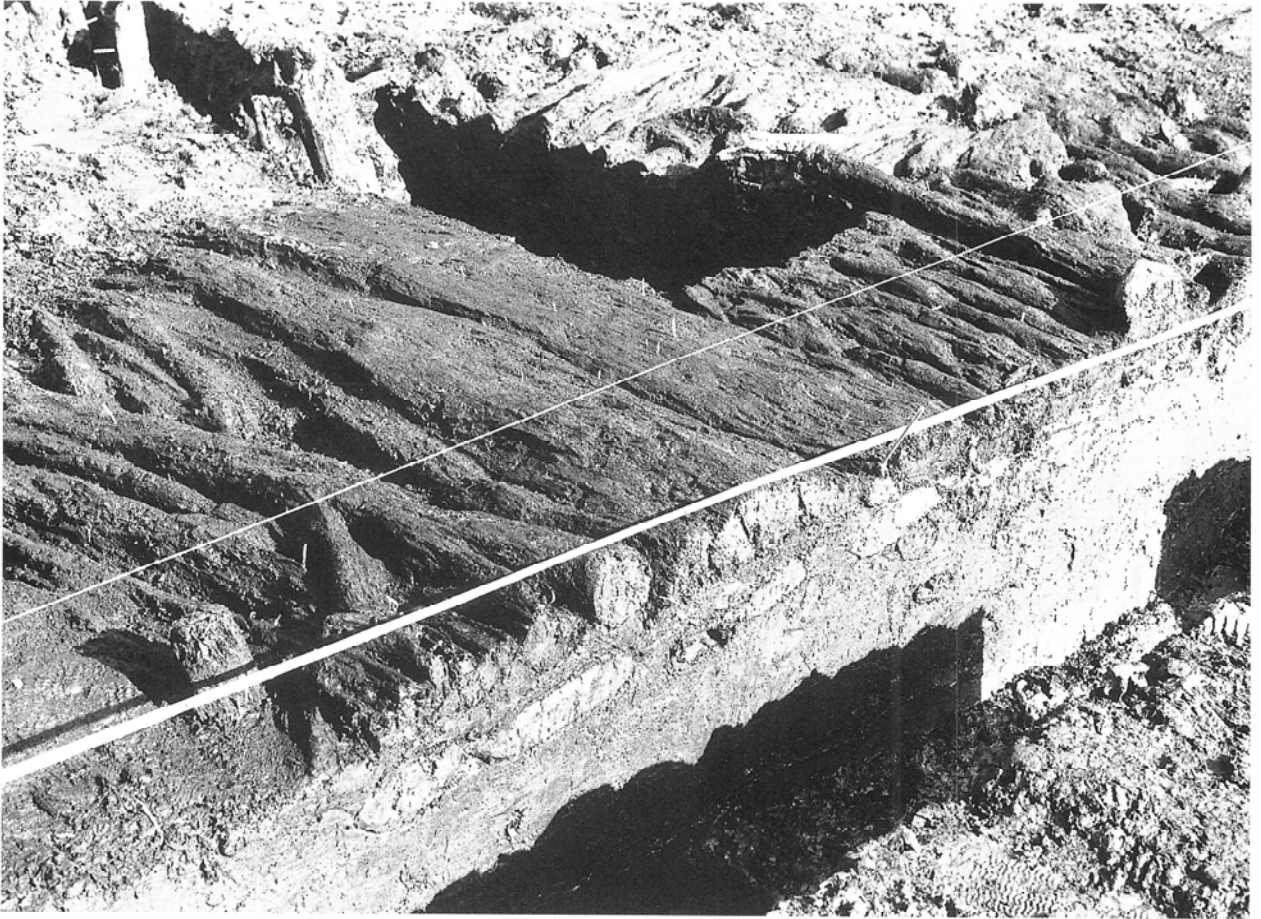

ST-11根太断面 (南面)



ST-11根太断面



ST-11石器出土状況 (RQ486~503)



ST-11遺物出土状況 (RP140・141、RQ632・638)

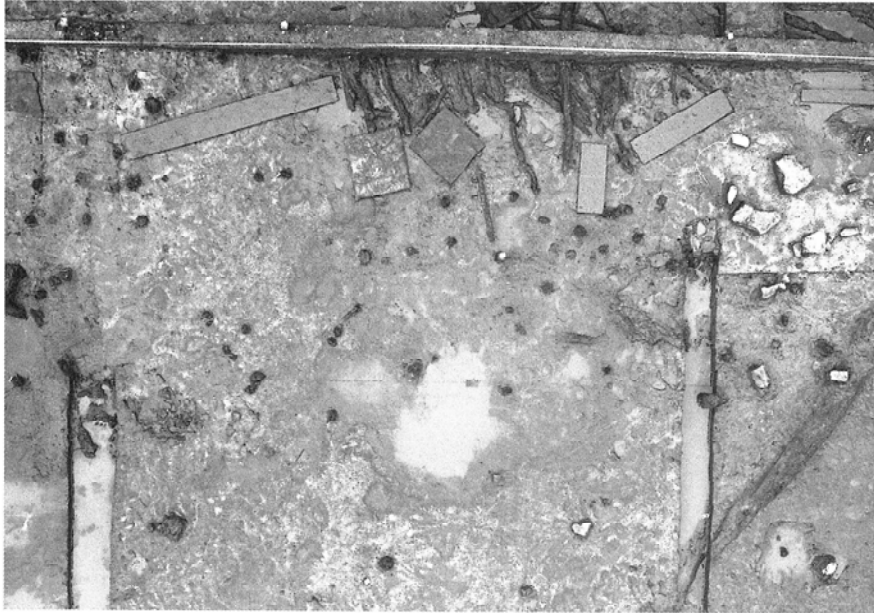

ST-12空中写真

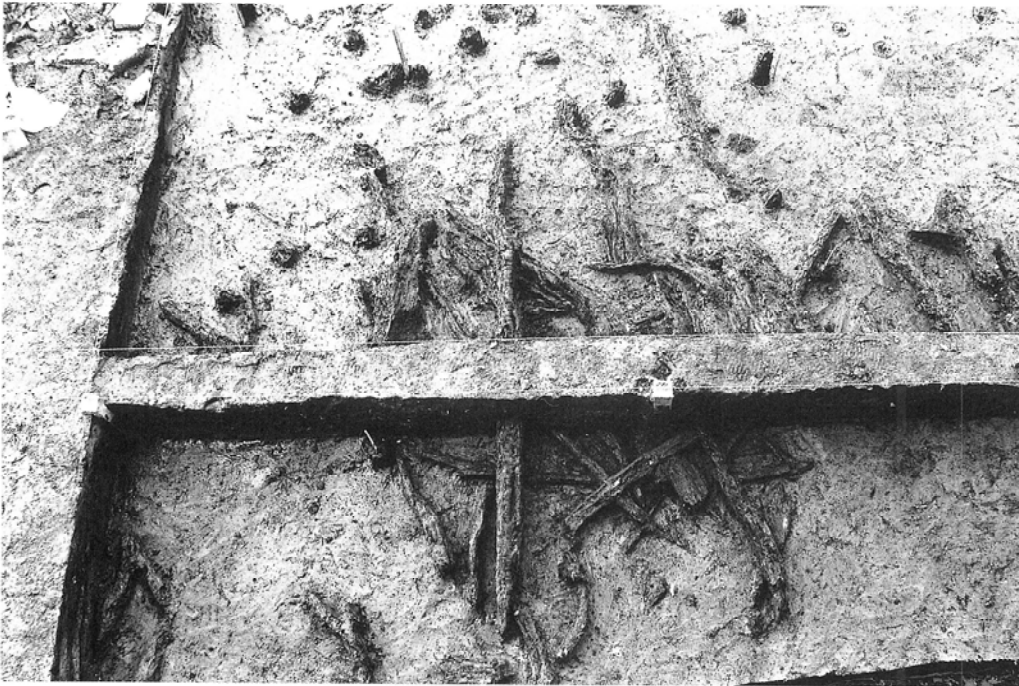

ST-12根太検出状況

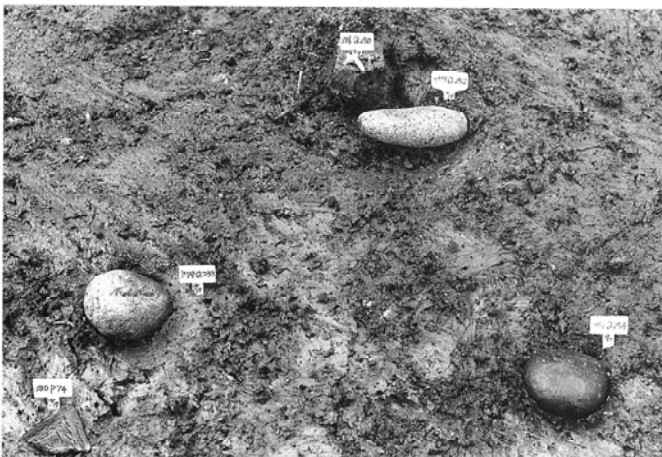

ST-12遺物出土状況 (RP74、RQ250・252・253・254)

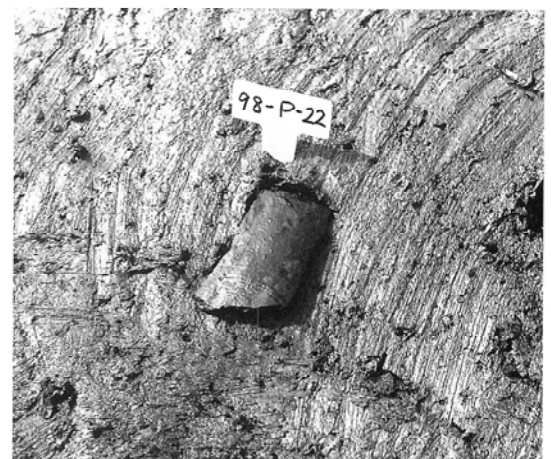

彩文土器片出土状況 (RP22)

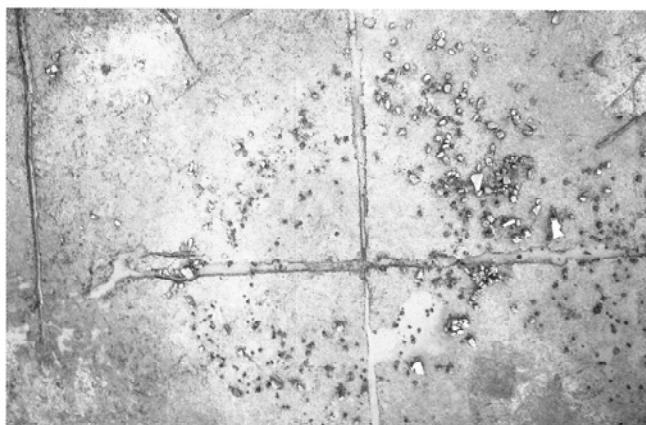

ST-13空中写真



ST-13遺構確認状況（北から）

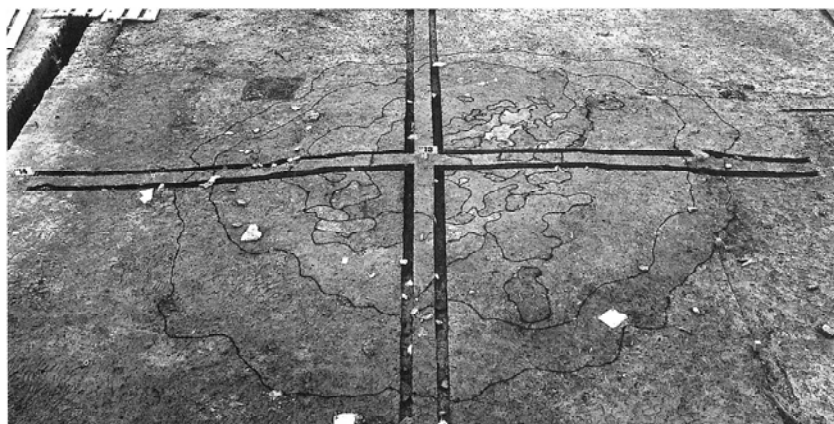

ST-13土色変化状況（北から）

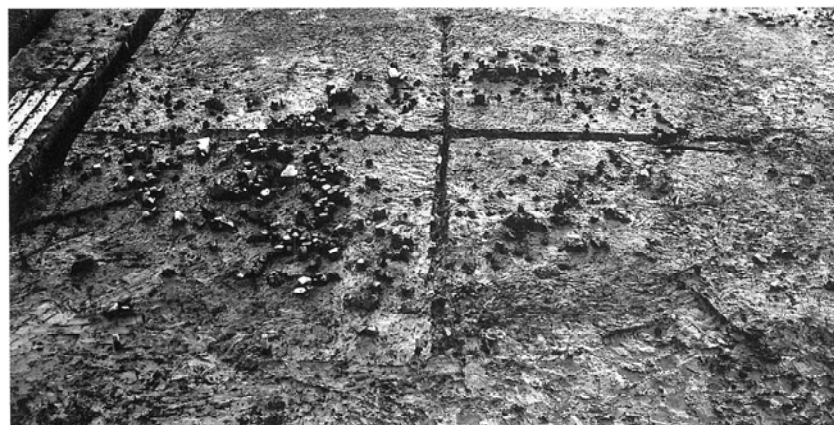

ST-13完掘状況（北から）





ST-15空中写真

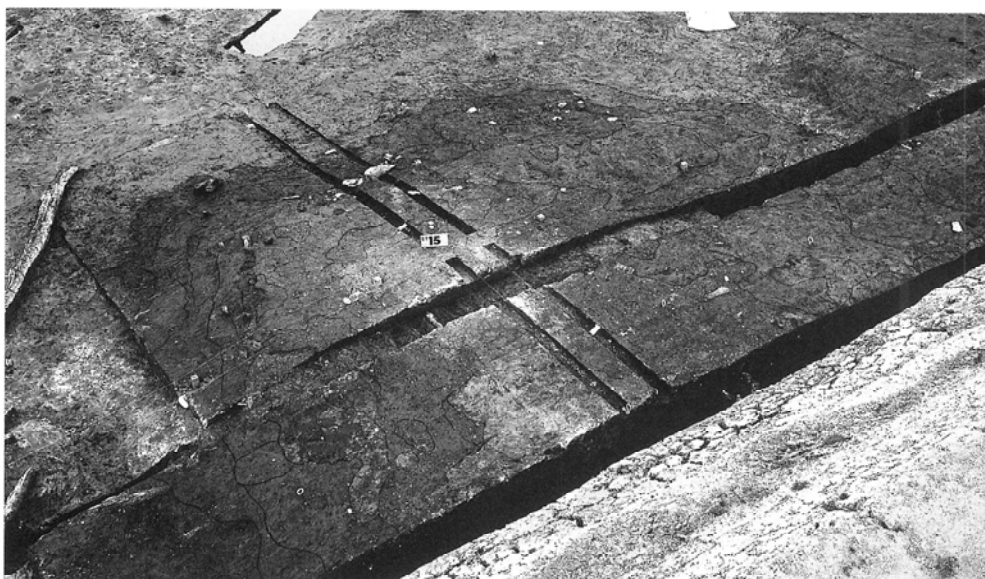

ST-15土色変化状況 (第2次調査南東から)

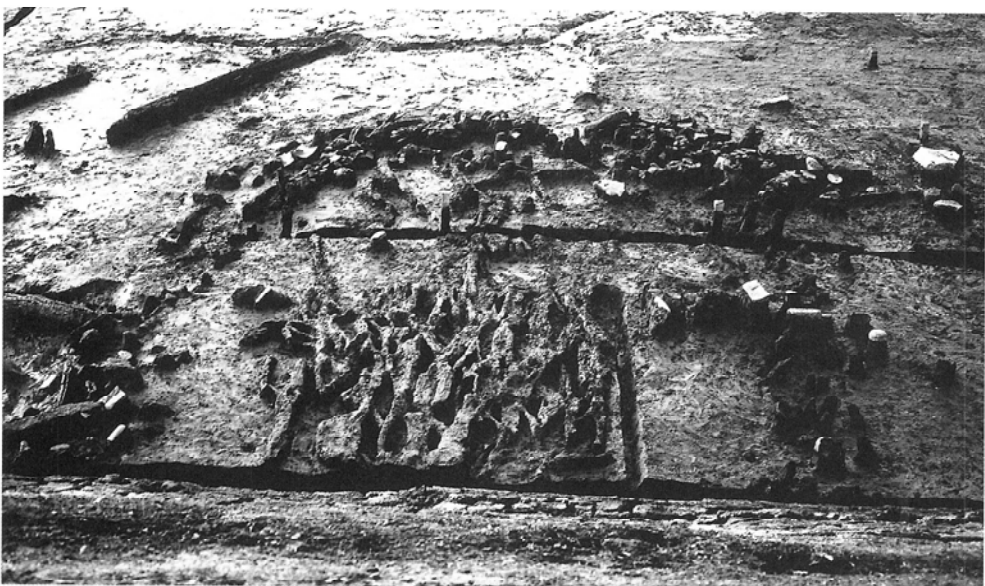

ST-15完掘状況 (第2次調査東から)



ST-15木柱断面 (第2次調査北東から)



ST-15木柱断面 (第3次調査東から)



ST-15南側木柱断面 (第2次調査)



ST-15南側木柱断面・東部 (第2次調査)



ST-15南側木柱断面・西端部 (第2次調査)



ST-15南側木柱断面・西端部 (第2次調査)



ST-15東側木柱断面 (第3次調査)

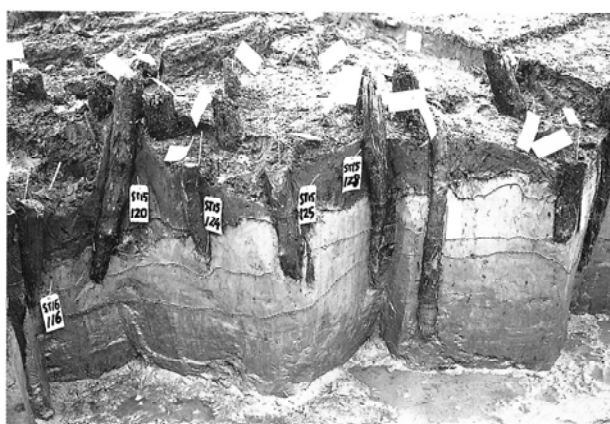

ST-15北東側木柱断面・西南端部 (第2次調査)



ST-15南東側木柱断面 (第3次調査)

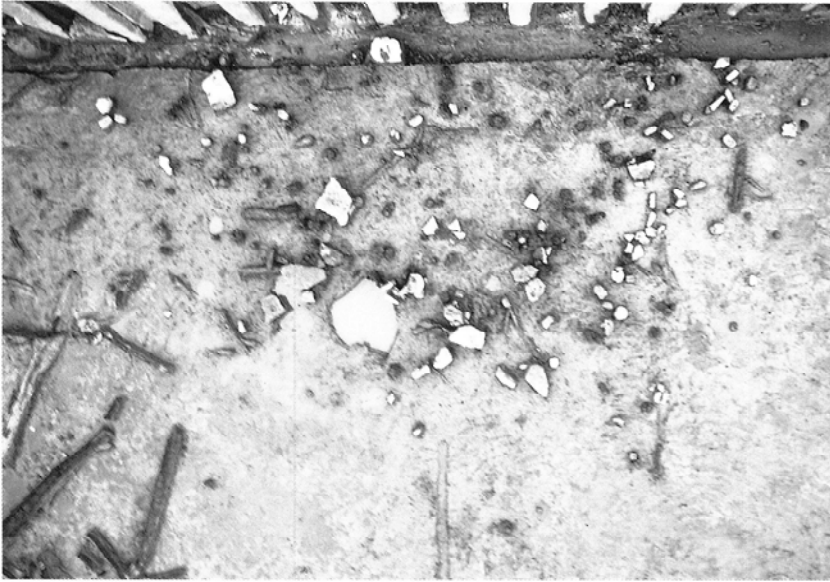

ST-16空中写真

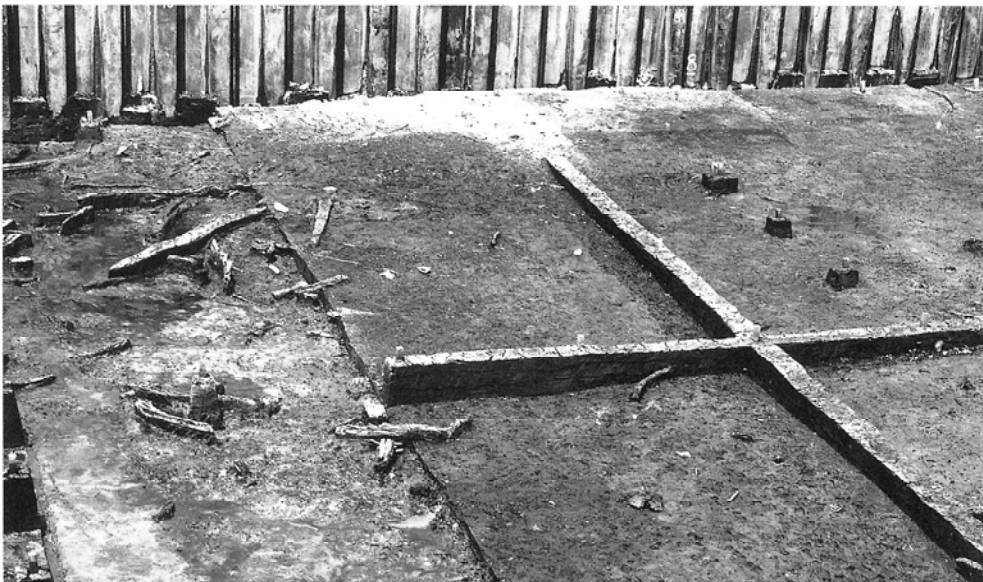

ST-16遺構確認状況(南東から)



ST-16完掘状況(南から)



ST-16遺物出土状況（東から）



ST-16完掘状況（南から）



ST-17全景（北西から）

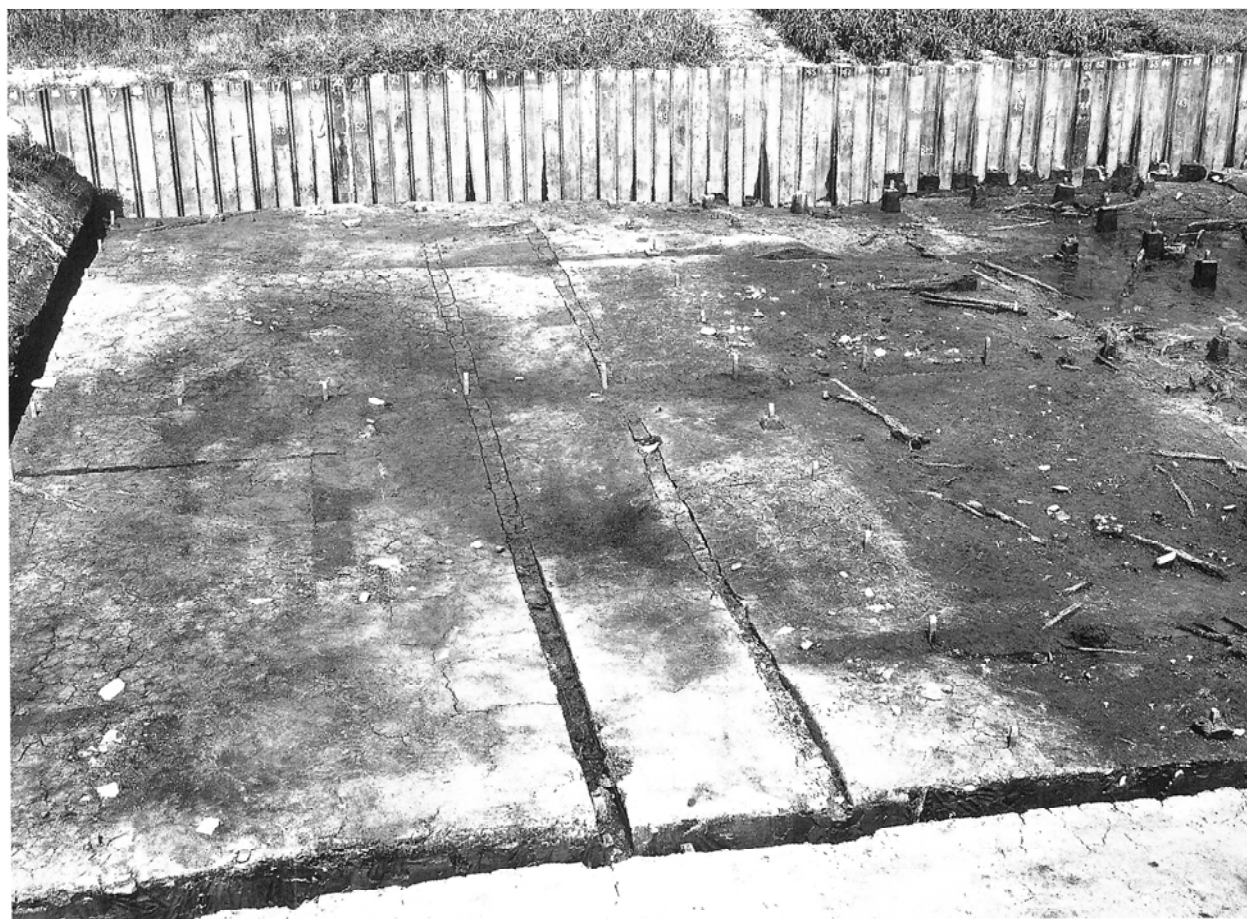

ST-18・19・20・21遺構確認状況（東から）



ST-18空中写真



ST-18  
遺構確認・土色変化状況(東から)

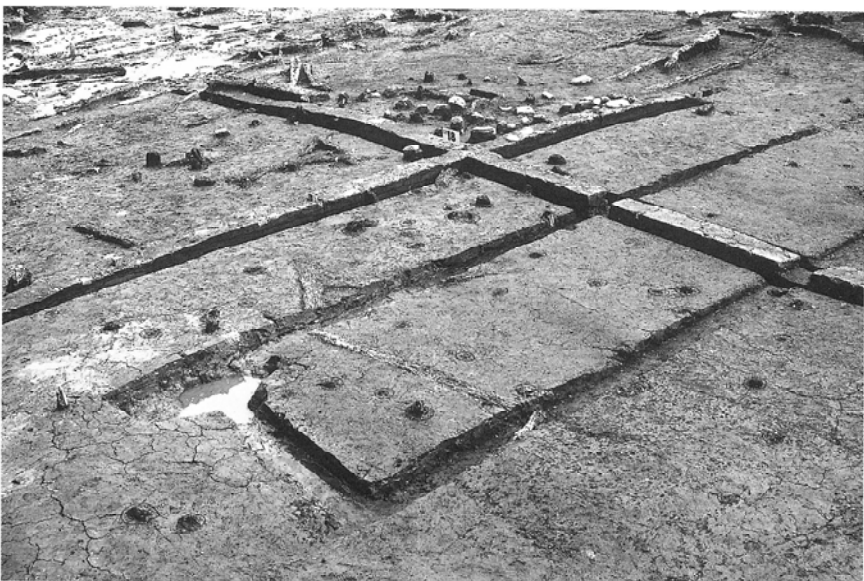

ST-18全景(南西から)

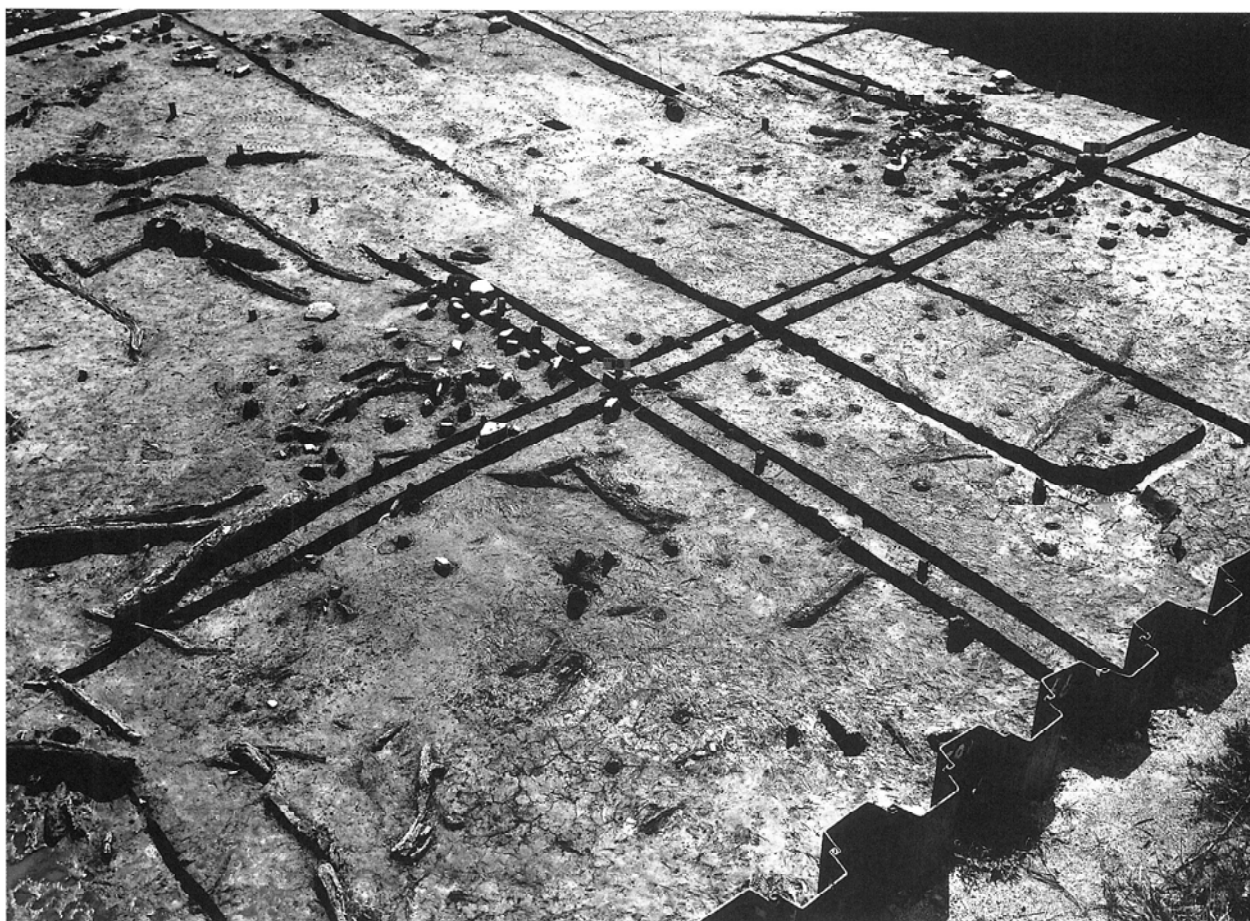

ST-18・19・21全景（北西から）



ST-18全景（南西から）





ST-19空中写真



ST-19遺構確認・土色変化状況(北から)

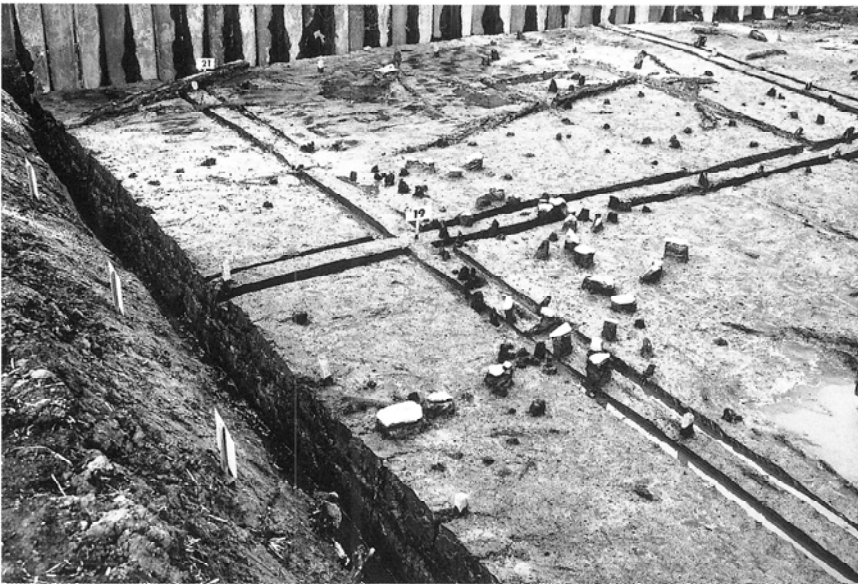

ST-19完掘状況（南東から）

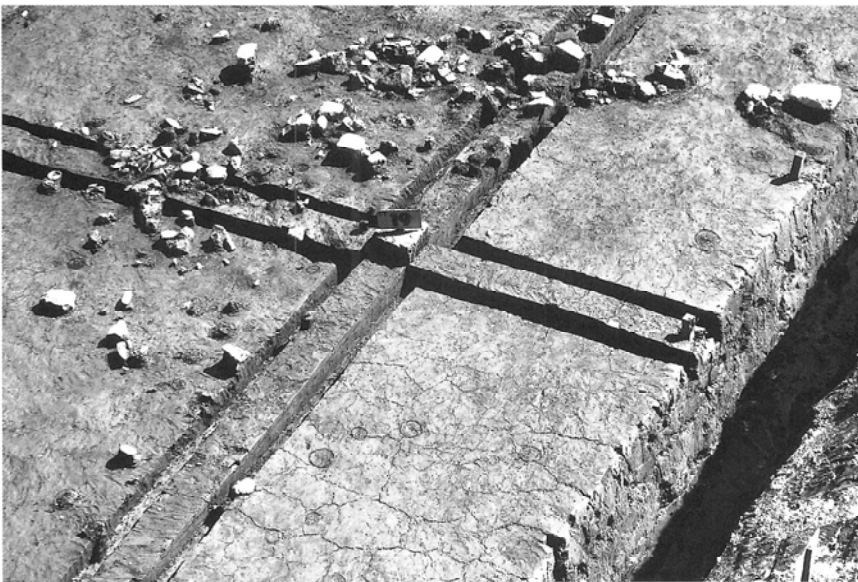

ST-19完掘状況（北西から）



ST-19土層断面（東から）

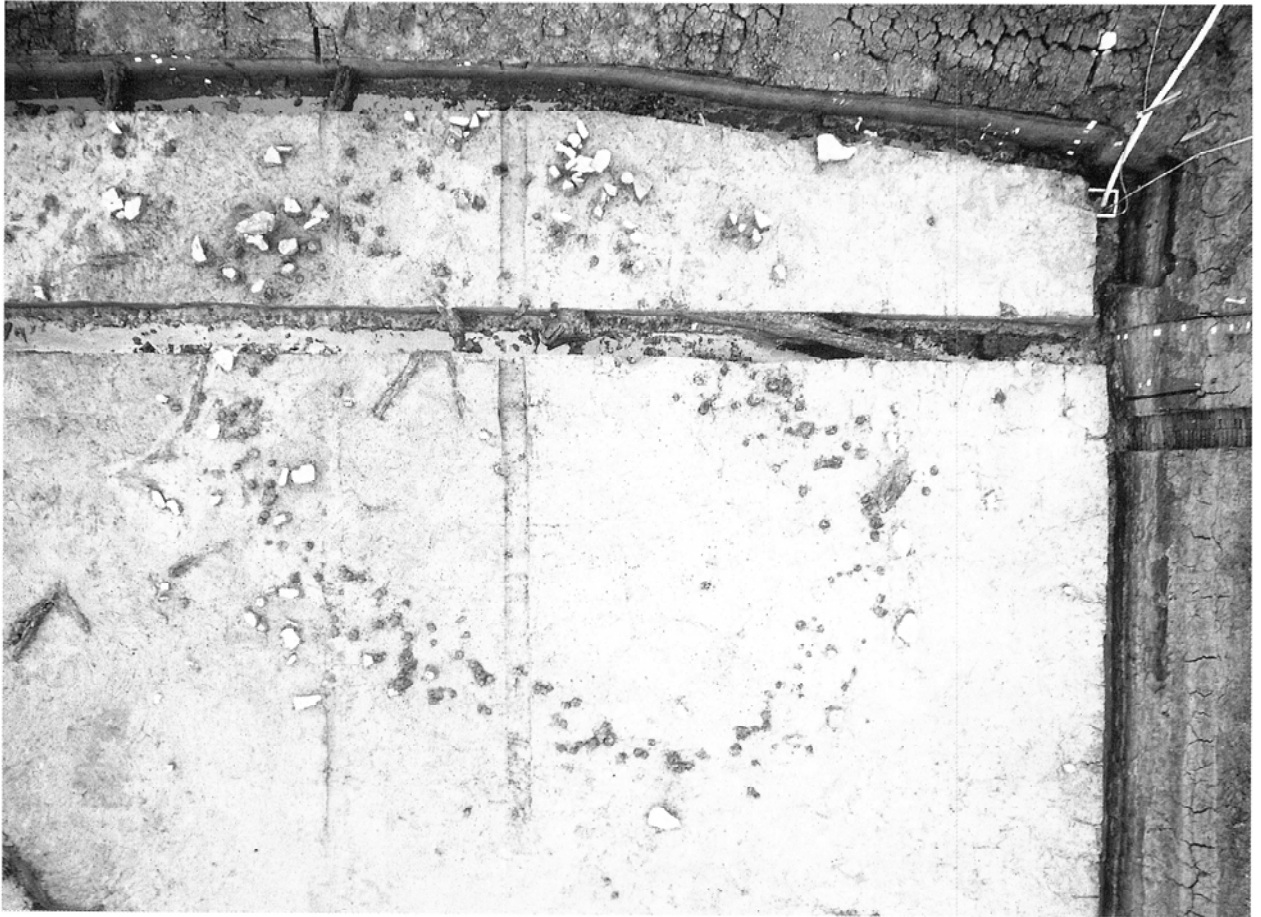

ST-20空中写真



ST-20完掘状況(南東から)



ST-20完掘状況(北東から)



ST-20遺物出土状況(北東から)

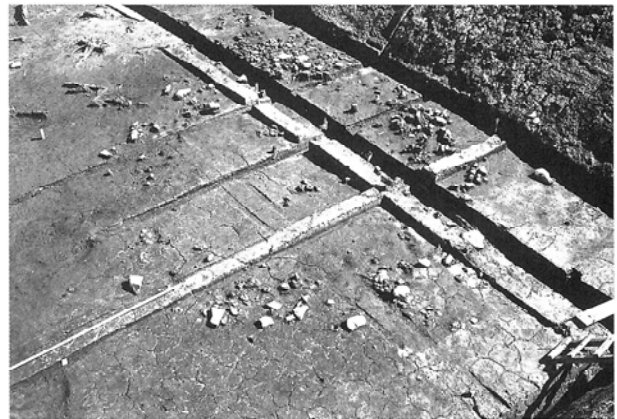

ST-20全景(南西から)



彩文土器出土状況(RP239)

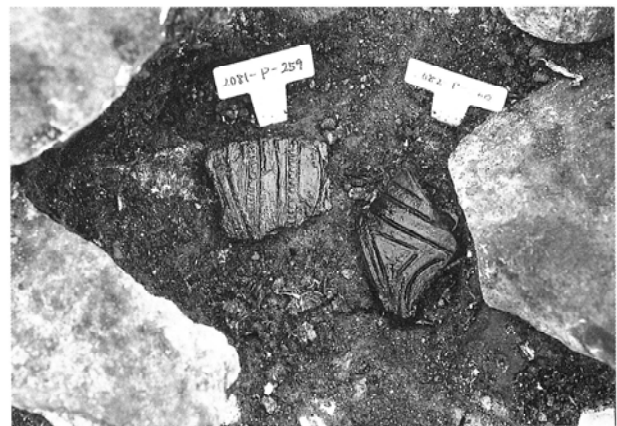

彩文土器出土状況(RP259・260)



ST-26完掘状況(北から)



ST-26土層断面(南から)



ST-26完掘状況(南から)



ST-26排水溝部分土層断面(北から)



ST-26排水溝部分土層断面(北から)

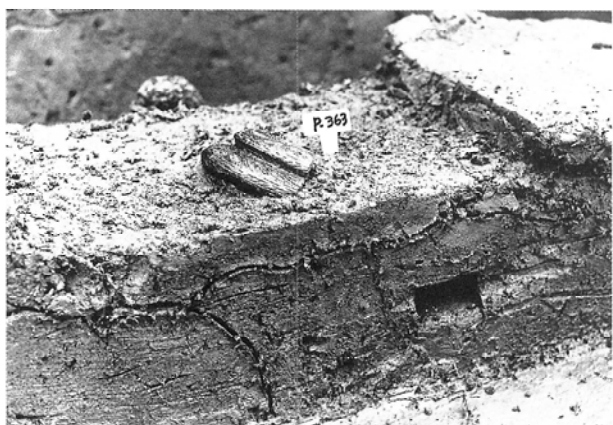

土器出土状況 (RP363)

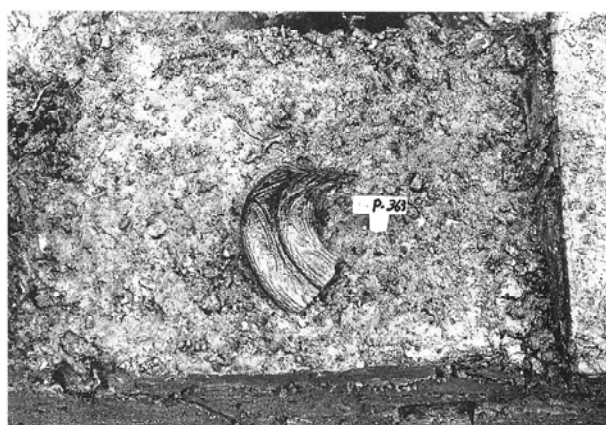

土器出土状況 (RP363)

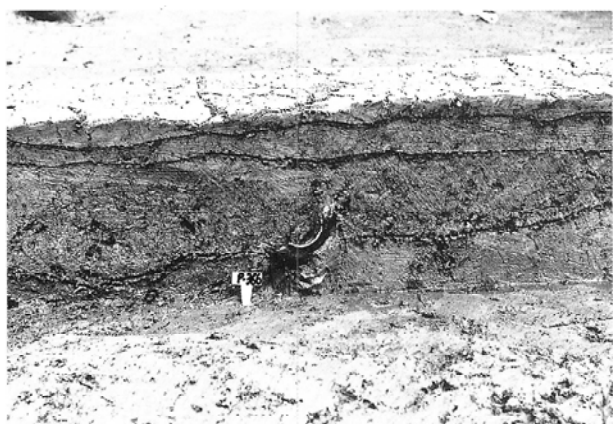

土器出土状況 (RP366)



土器出土状況 (RP338)



土器出土状況 (RP312)



土器出土状況 (RP313)

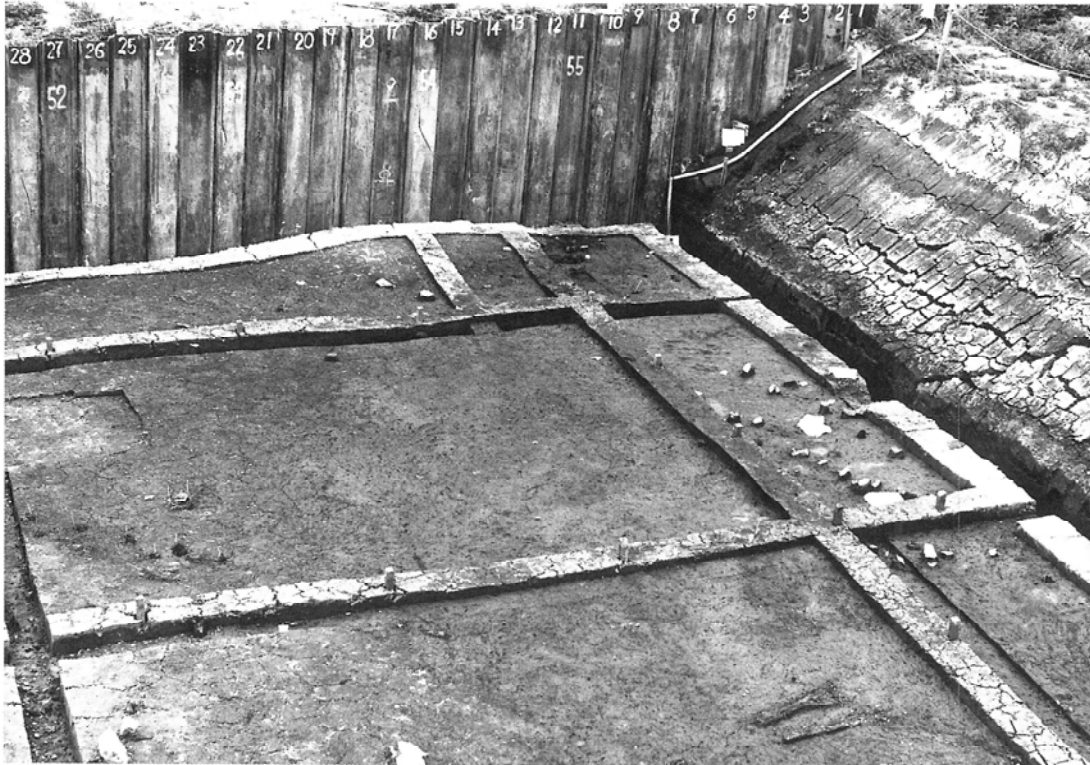

ST-27・29を含む調査区南部（西北から）



ST-27・29土層断面（北から）



ST-27検出状況（南西から）



ST-27炭化物直上面（南西から）



ST-27彩文土器出土状況 (RP357)



ST-27遺物出土状況 (北から)



ST-27土層断面 (北東から)



ST-29彩文土器出土状況 (RP301)



ST-29彩文土器出土状況 (RP300・301・302・303)

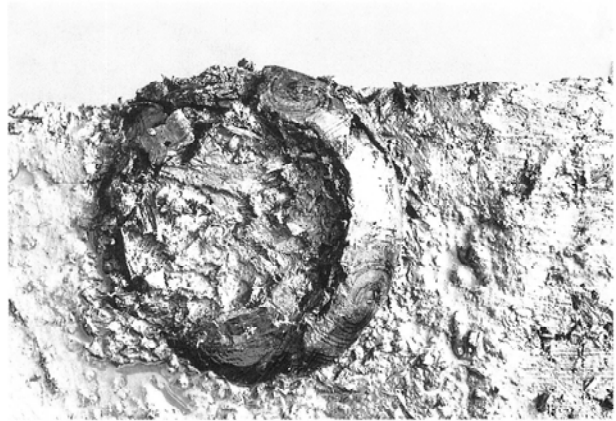

ST-29彩文土器出土状況 (RP300)



ST-29彩文土器出土状況 (RP302)



ST-29彩文土器出土状況 (RP302・他)





ST-30空中写真



ST-30木柱検出状況(西から)

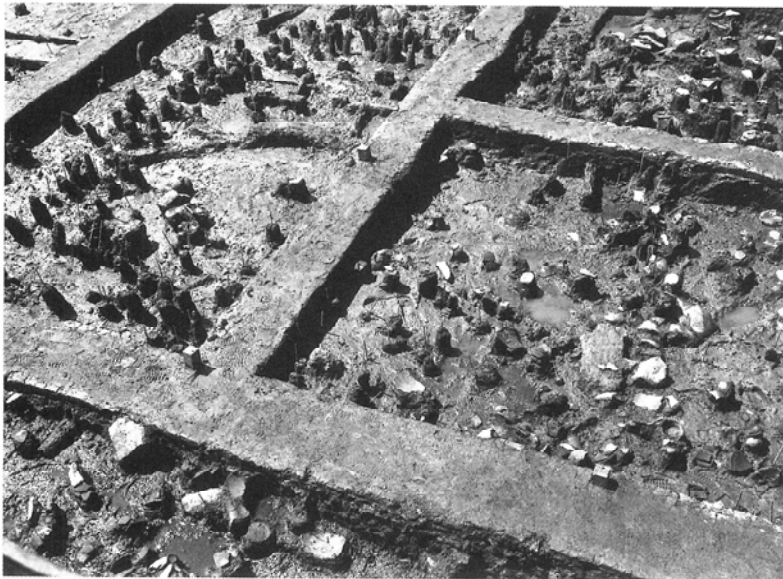

ST-30木柱検出状況(東から)



ST-30完掘状況 (南東から)



ST-30土層断面 (西面)

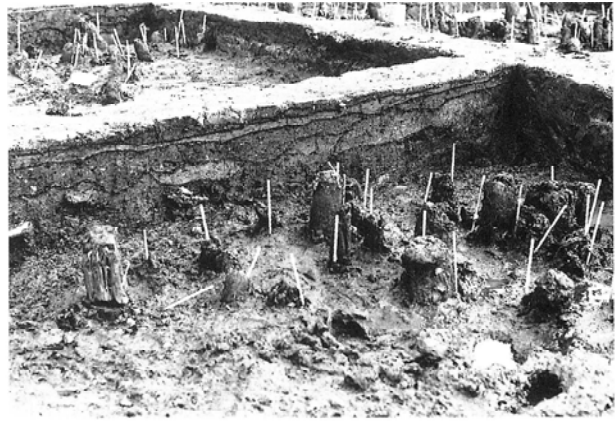

ST-30土層断面 (西面)



ST-30住居跡南側 (西から)



ST-30木柱検出状況 (西から)

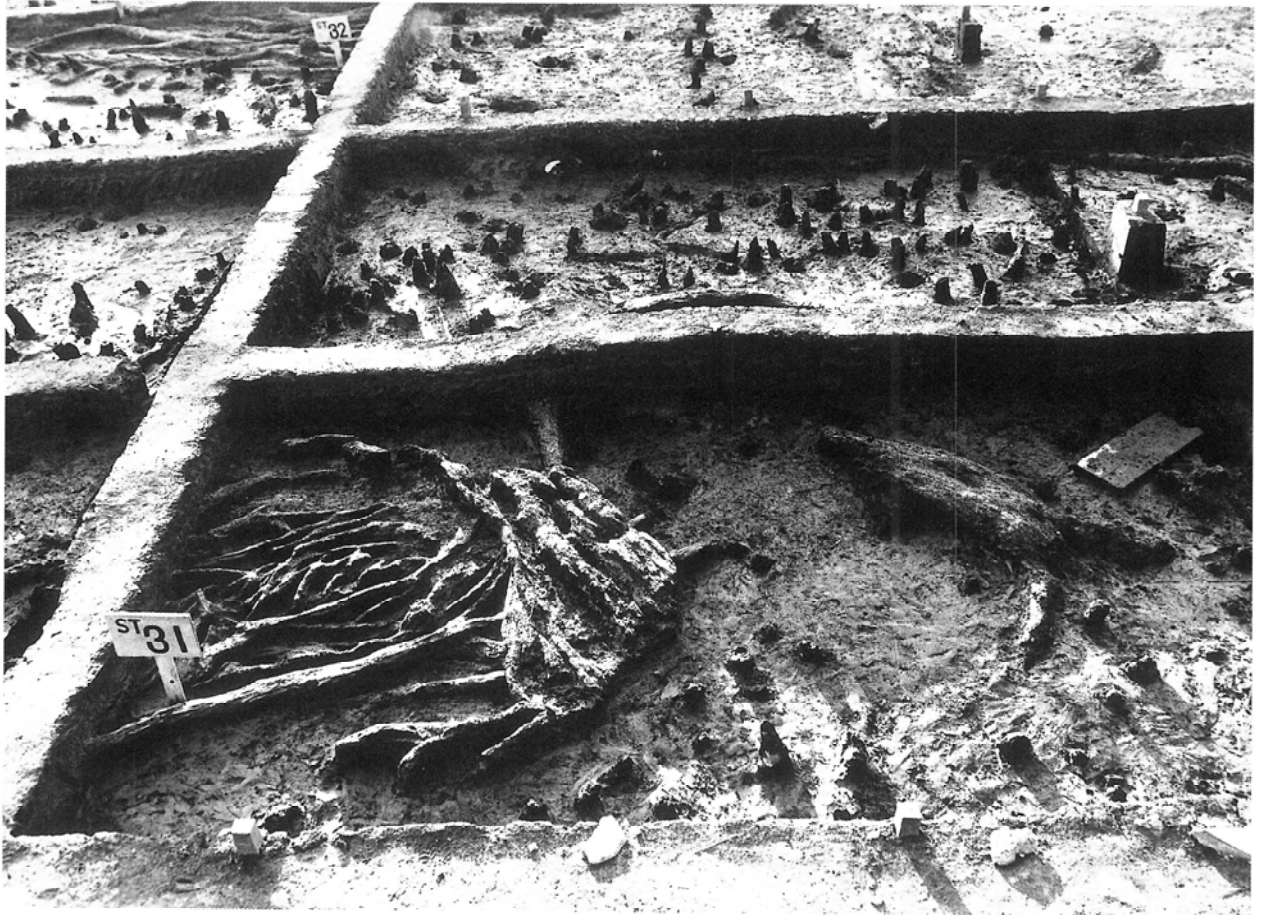

ST-31検出状況（東から）



ST-31遺物出土状況（南から）



小形土器出土状況（RP358）



石製品出土状況（RQ2840管玉残欠）



ST-31根太検出状況（西から）

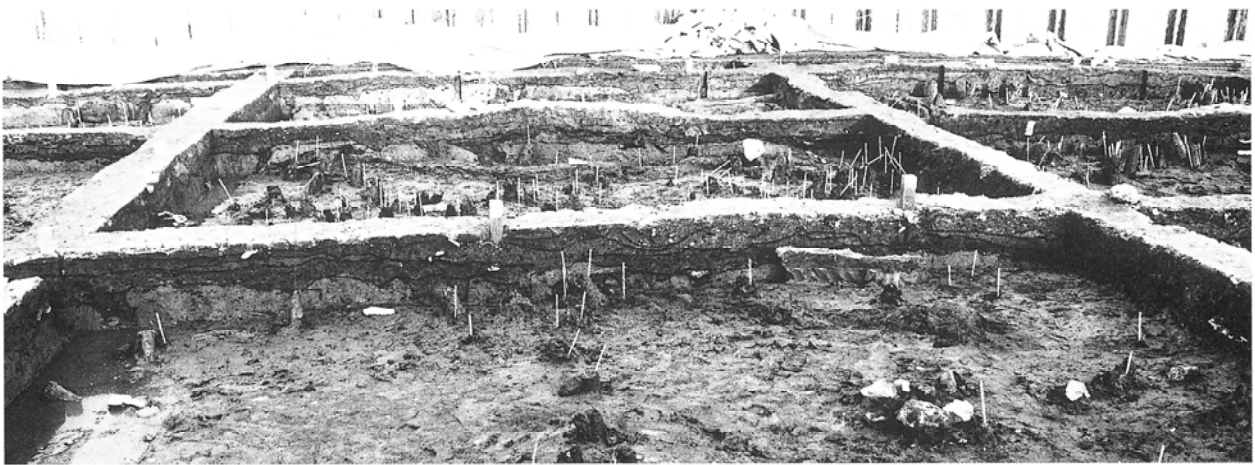

ST-31土層断面（西から）



ST-31土層断面（南から）



ST-31土層断面 (南から)



ST-31土層断面 (南から)



ST-31土層断面 (北西から)

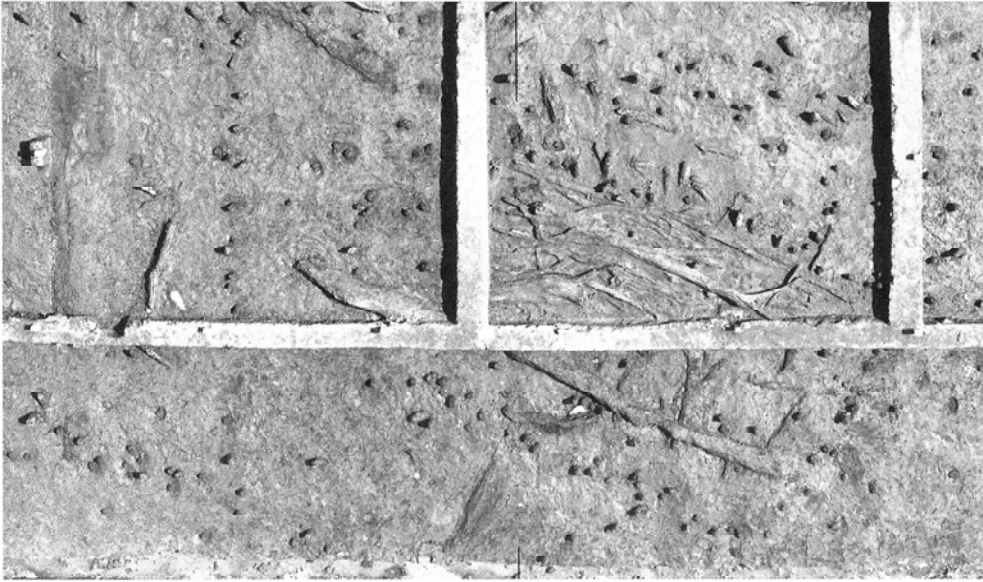

ST-32空中写真



ST-32全景（北東から）



ST-32木柱断面（北から）



ST-32・33土層断面（北西から）



ST-32根太検出状況・土層断面（南西から）



木製品出土状況（RW170櫓）



ST-32東側木柱断面



ST-32東側木柱断面

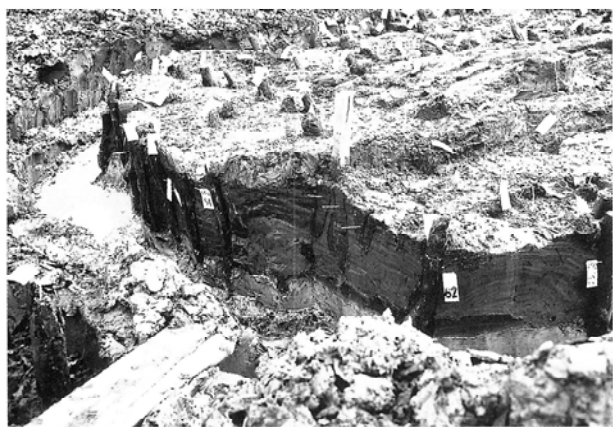

ST-32北側木柱断面



ST-32北側木柱断面



ST-32北側木柱断面



ST-32南側木柱断面



ST-32木柱断面

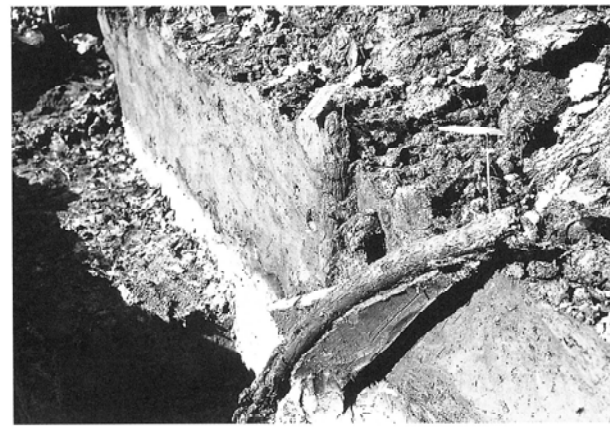

ST-32木柱断面





ST-34空中写真

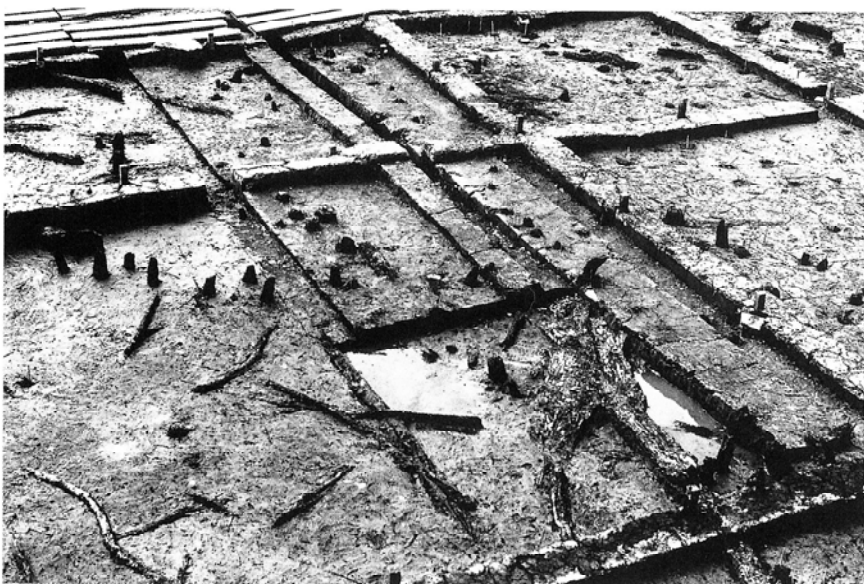

ST-28・34・36 (南東から)



ST-28・34・36 (西から)



ST-34木柱検出状況（北西から）

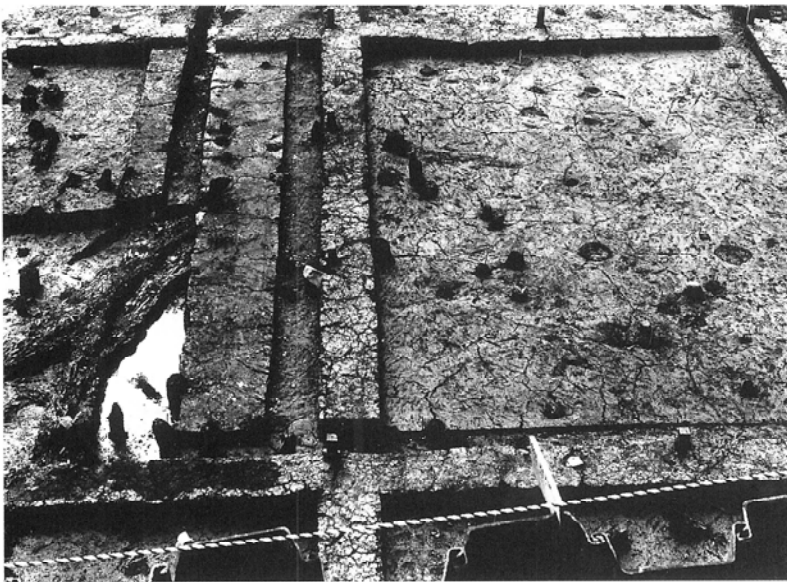

ST-36木柱検出状況（東から）

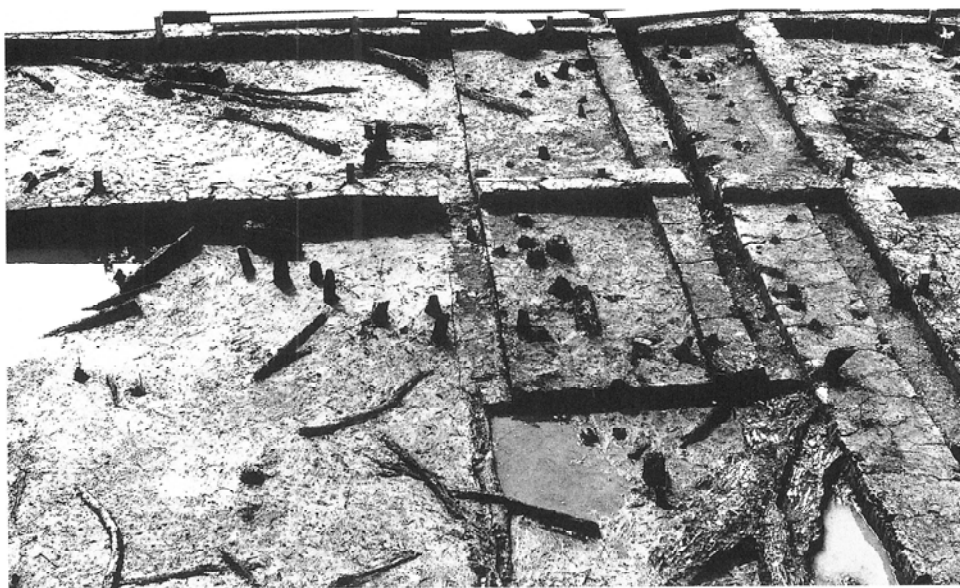

ST-34木柱検出状況（東から）

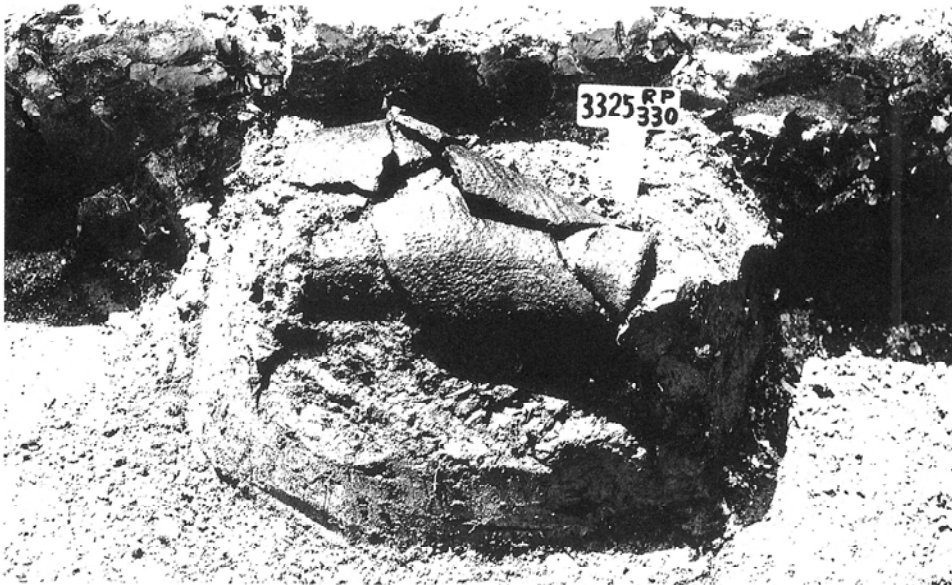

ST-34土器出土状況 (RP330)

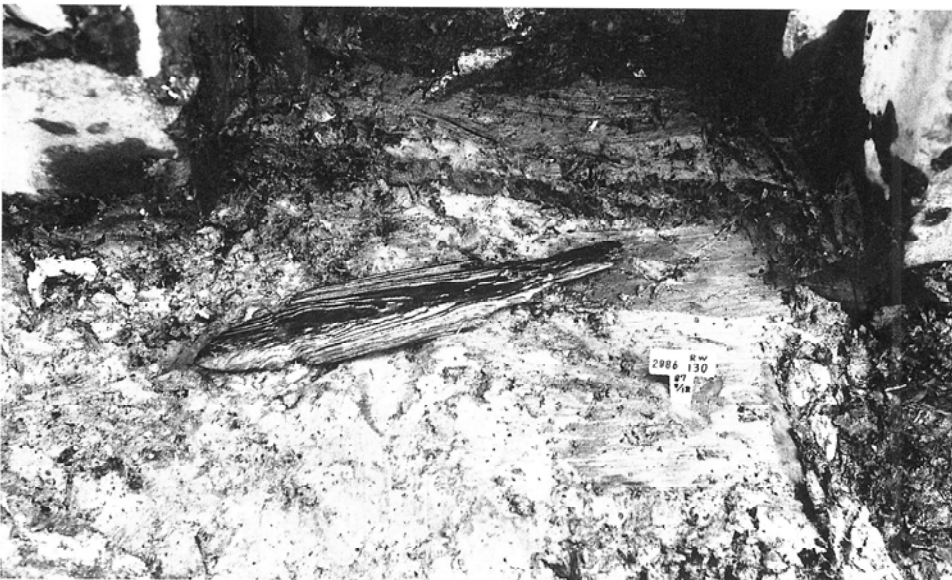

ST-28木製品出土状況 (RW130筒状木製品)

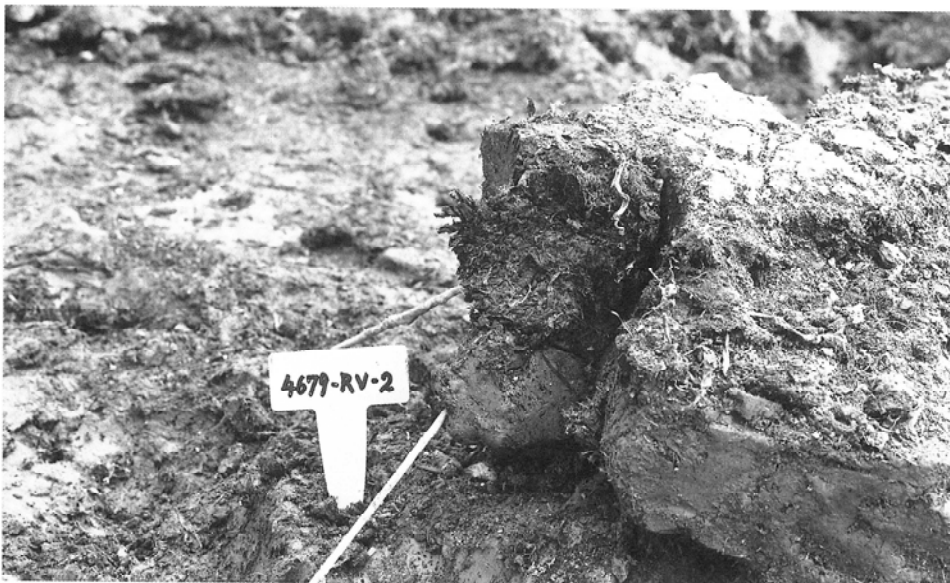

ST-34編物出土状況 (RV2)

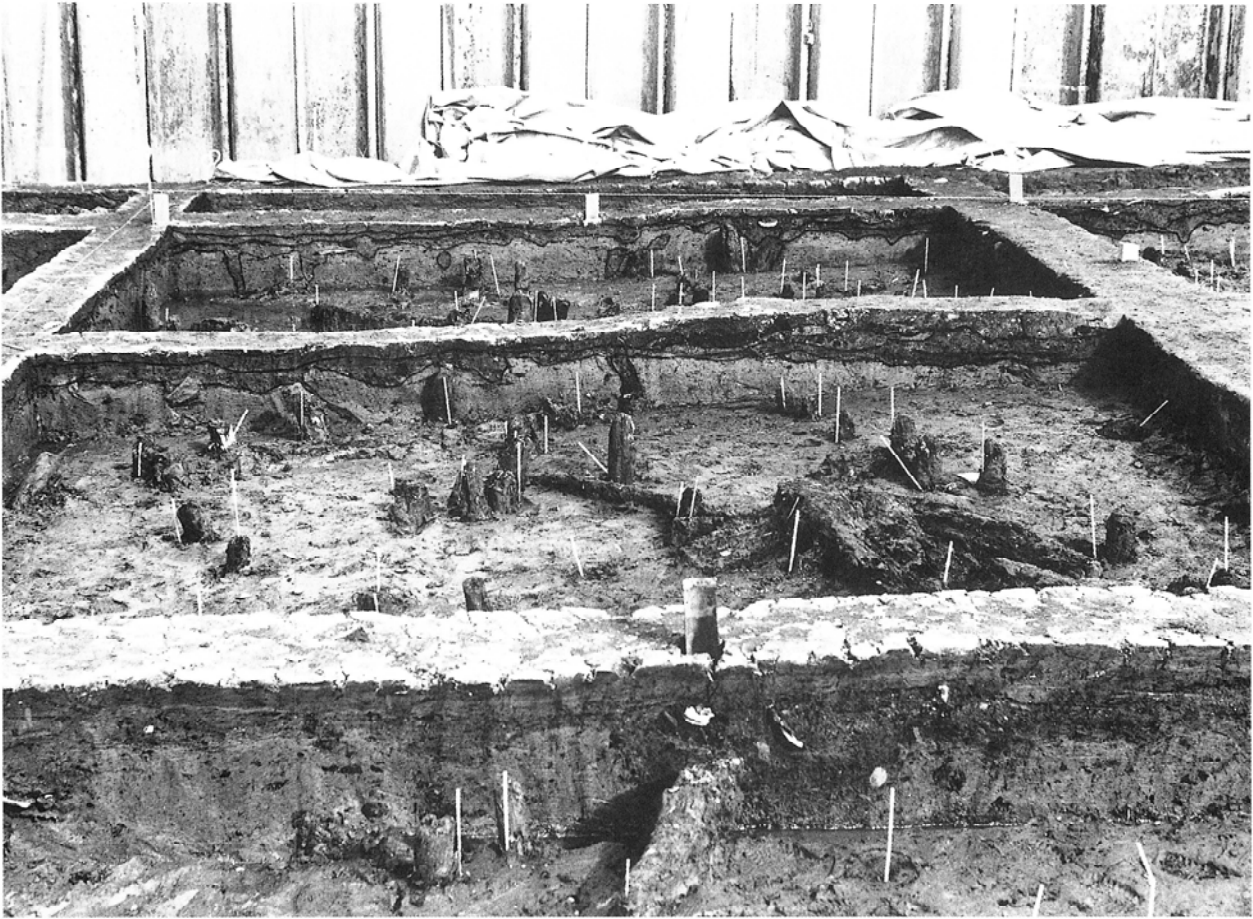

ST-39土層断面（西から）

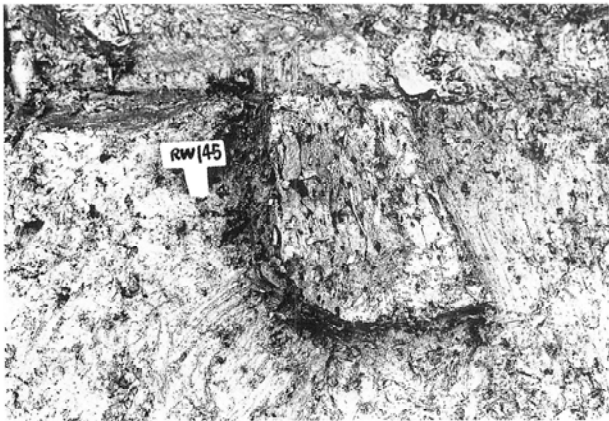

木胎漆器出土状況（RW145）（R-31グリッド）



木胎漆器出土状況（RW145・146）（R-31グリッド）

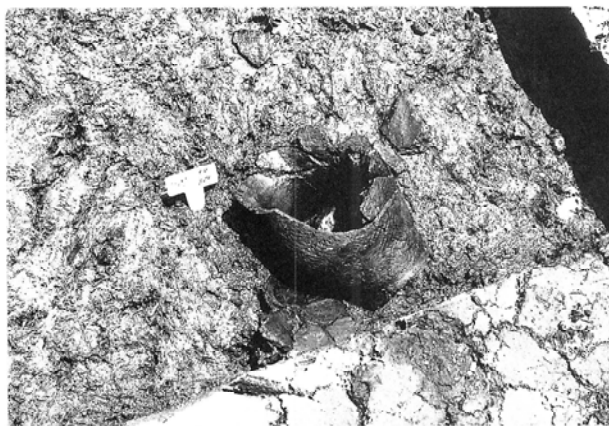

ST-37土器出土状況（RP324）

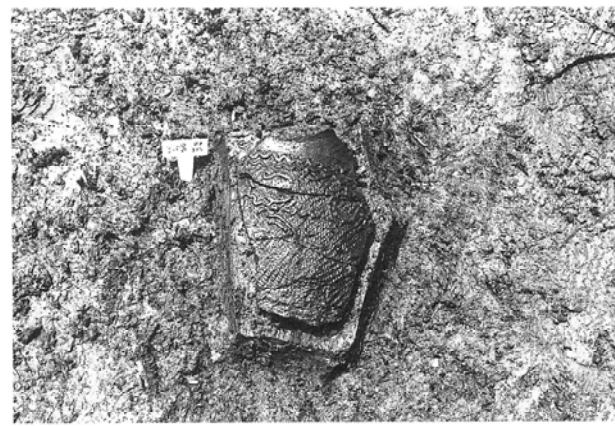

ST-37土器出土状況（RP325）



SM-1 全景 (北から)

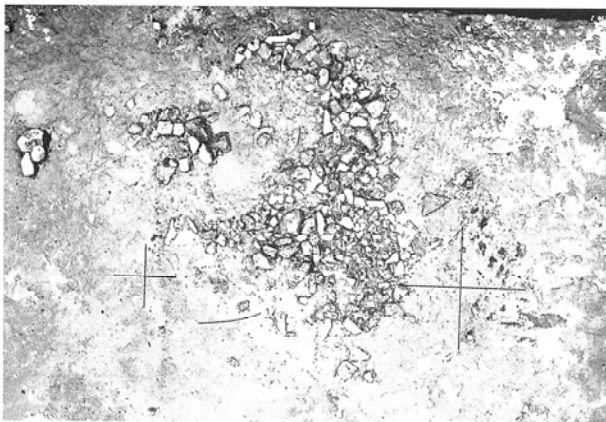

SM-1 空中写真



SM-1 完掘状況 (北東から)



SM-1 精査作業 (南東から)

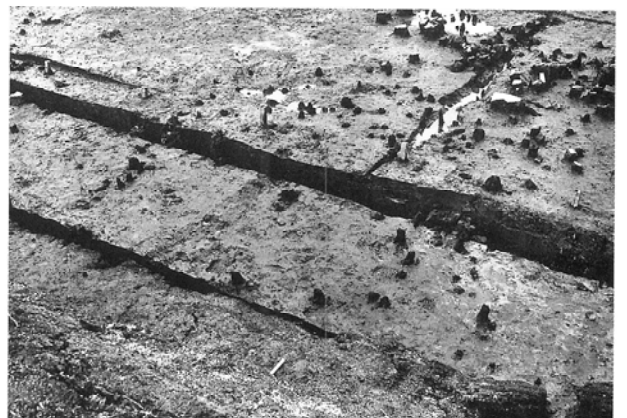

SM-1 集石下層 (北から)

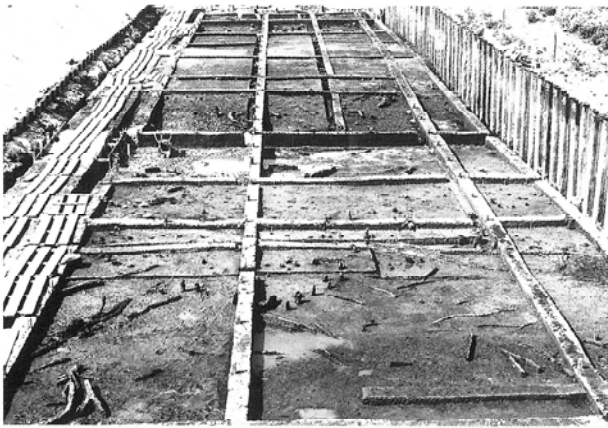

窪地全景（南から）

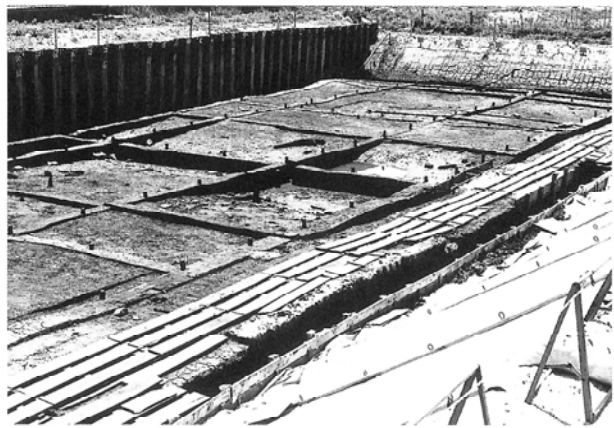

窪地全景（北西から）



窪地土層断面（西から）

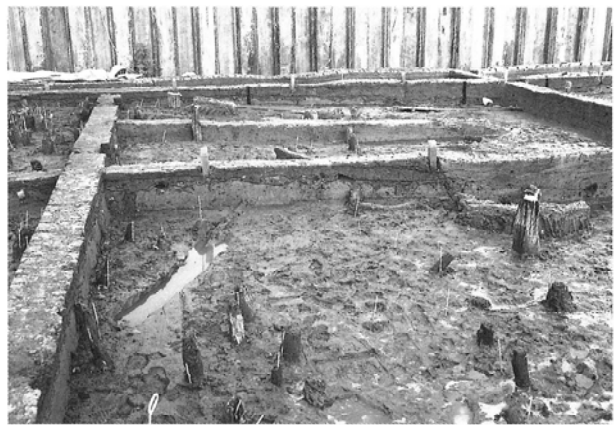

窪地土層断面（西から）



窪地土層断面（南西から）

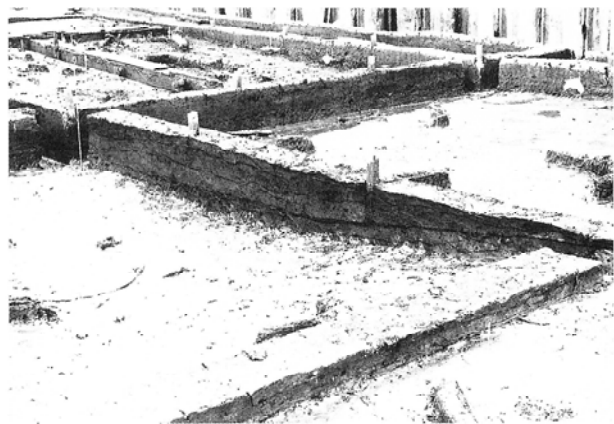

窪地土層断面（南西から）



樹皮製品出土状況（RW136 a）

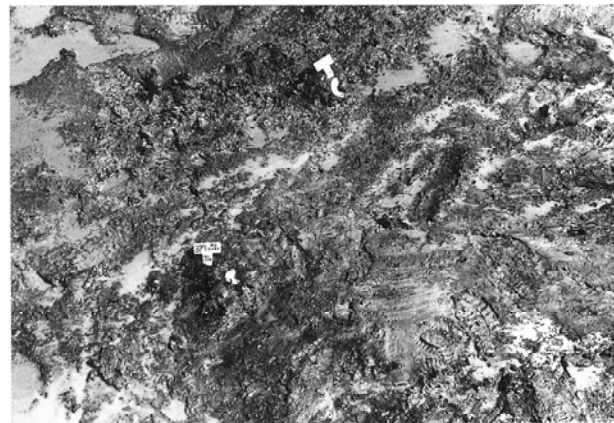

石製品出土状況（RQ2691・2692球状耳飾）

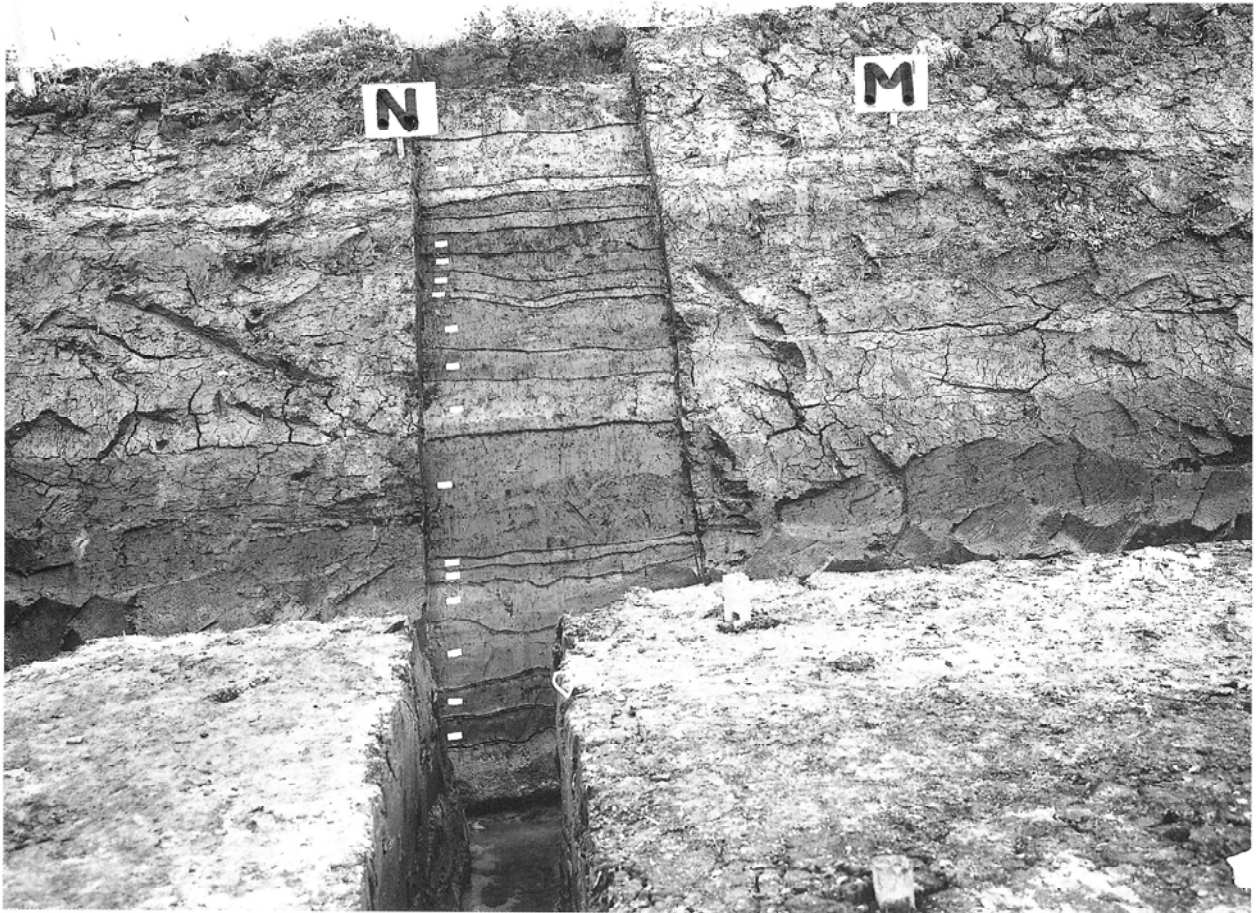

第3次調査南壁土層断面 (M-56グリッド)

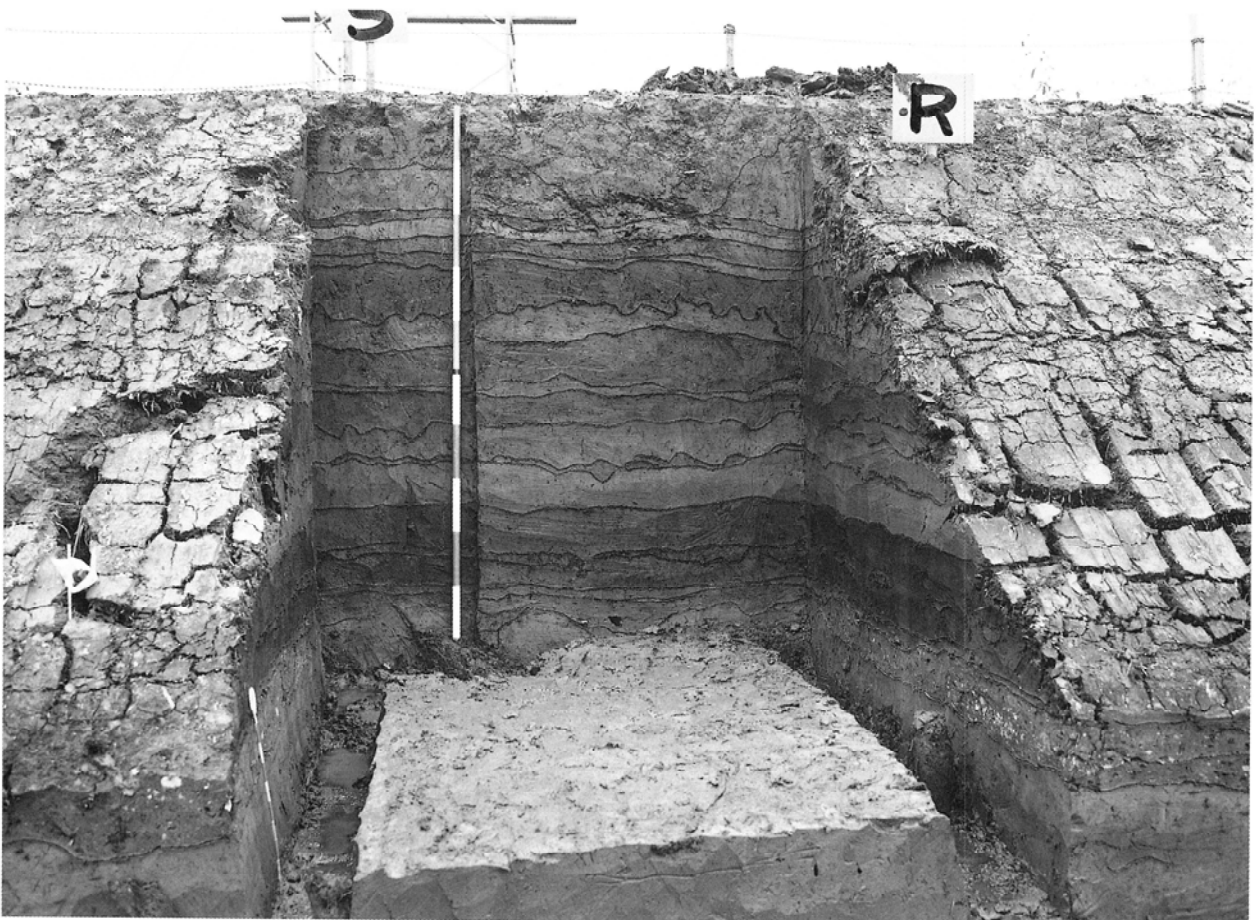

第3次調査南壁土層断面 (R-56グリッド)



第1次調査L-6～10グリッド西面土層(南から)



第1次調査L-11グリッド西面土層(南から)



第2次調査C～M-45グリッド南面土層(南東から)



第2次調査E-47～49グリッド東面土層(北西から)

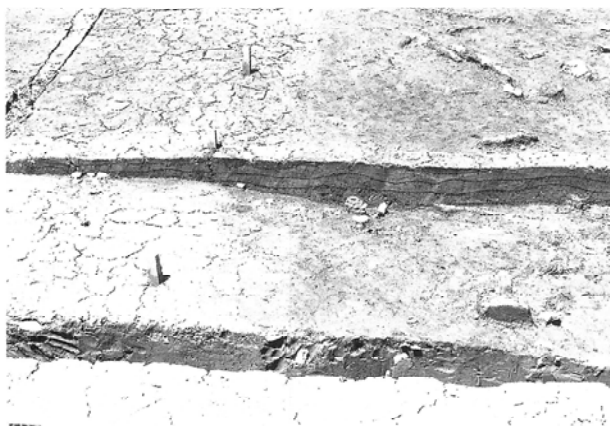

第2次調査M-49・50グリッド東面土層(東から)



第3次調査Q～U-30グリッド土層(南東から)

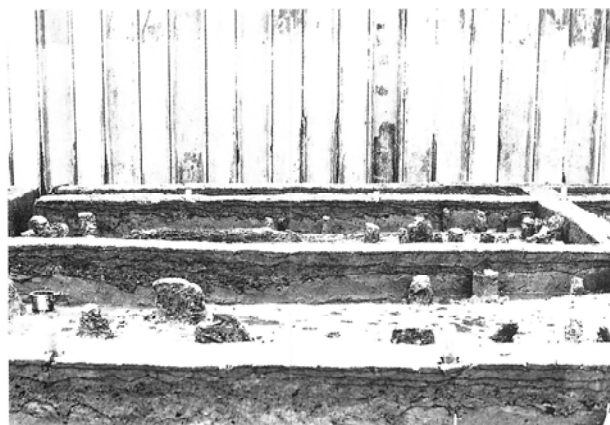

第3次調査S～U-30～32グリッド西面土層(西から)

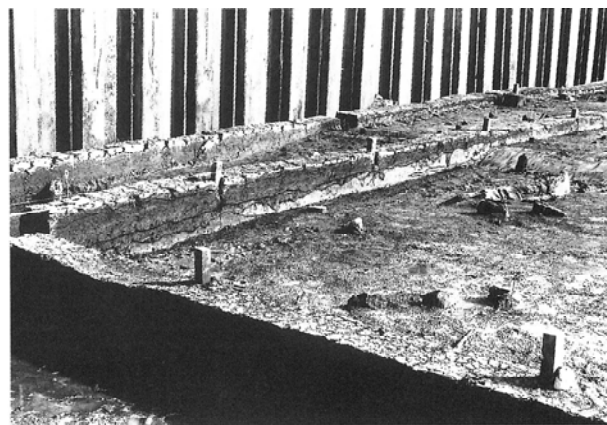

第3次調査V-45～48グリッド西面土層(北西から)



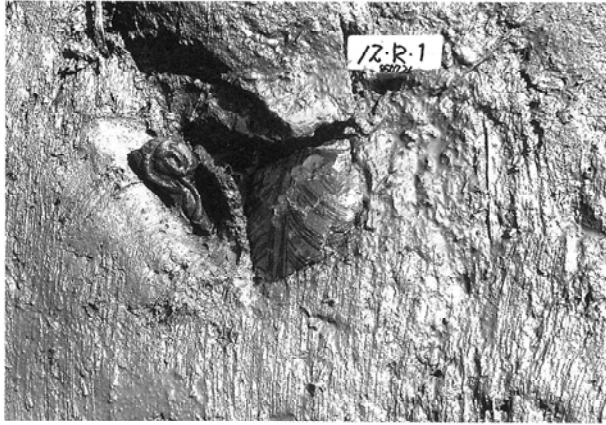

RP1 彩文土器片 (S-18グリッド)



RP39 彩文土器片 (D-17グリッド)



RP162 彩文土器片 (O-47グリッド排水路内)

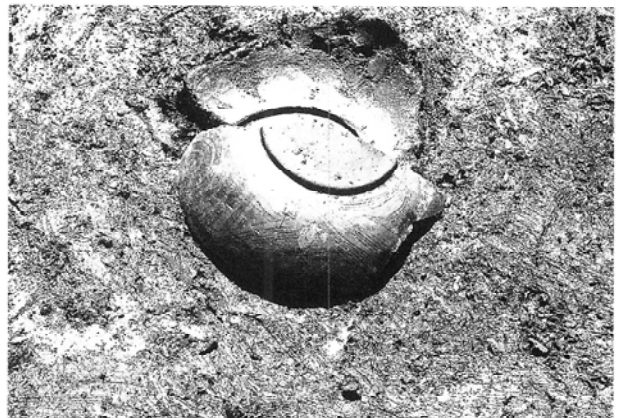

RP183 彩文土器片 (F-39グリッド)

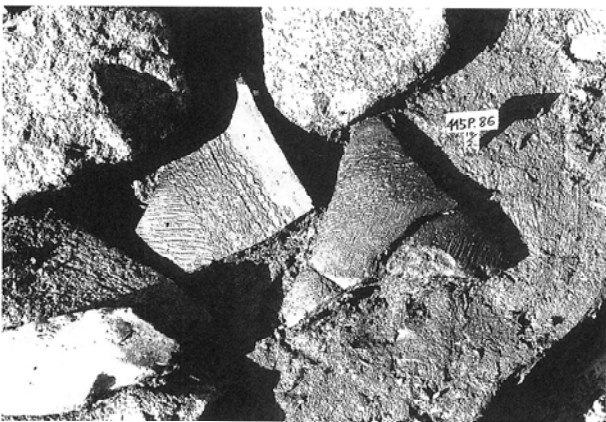

RP86 深鉢土器 (O-18グリッド)



RP82 浅鉢土器 (ST-11)



RP366 (ST-24)



RP42 小形土器 (F-24グリッド)

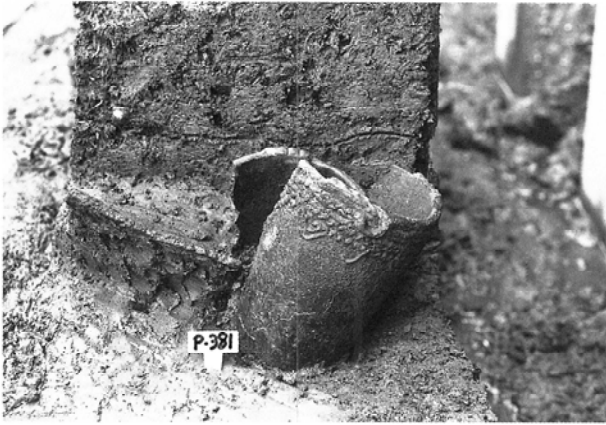

RP381深鉢土器 (V-30グリッド)



RP181小形土器 (M-49グリッド)

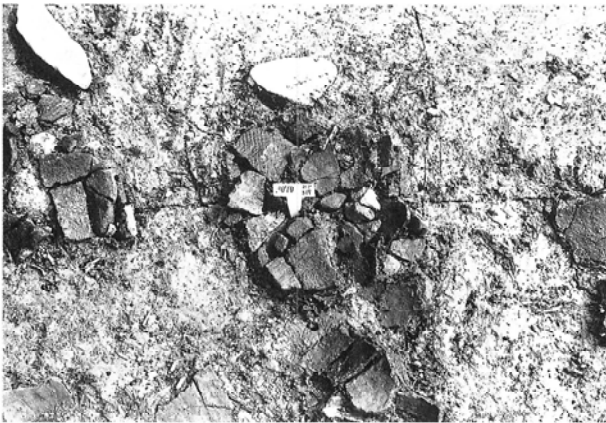

RP319



RP321

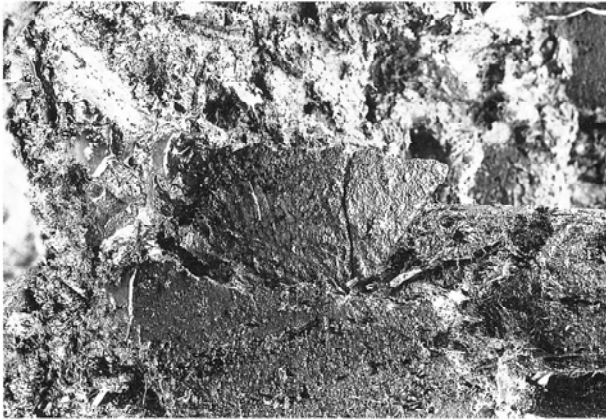

RP399 (ST-30)



RP356深鉢土器 (ST-30)

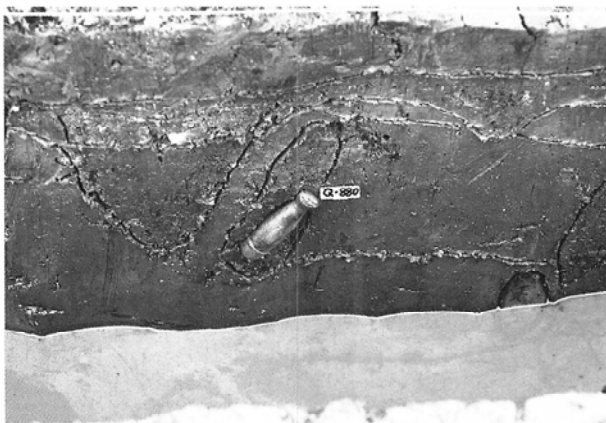

RQ880小形石棒 (ST-14)

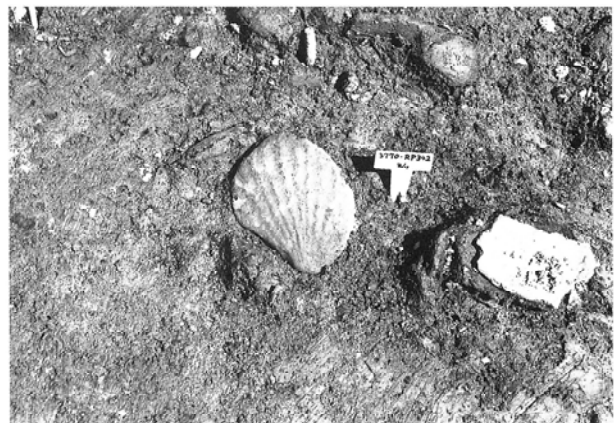

RQ3144化石 (ST-30)



RQ221フレイカー括 (K-18グリッド)

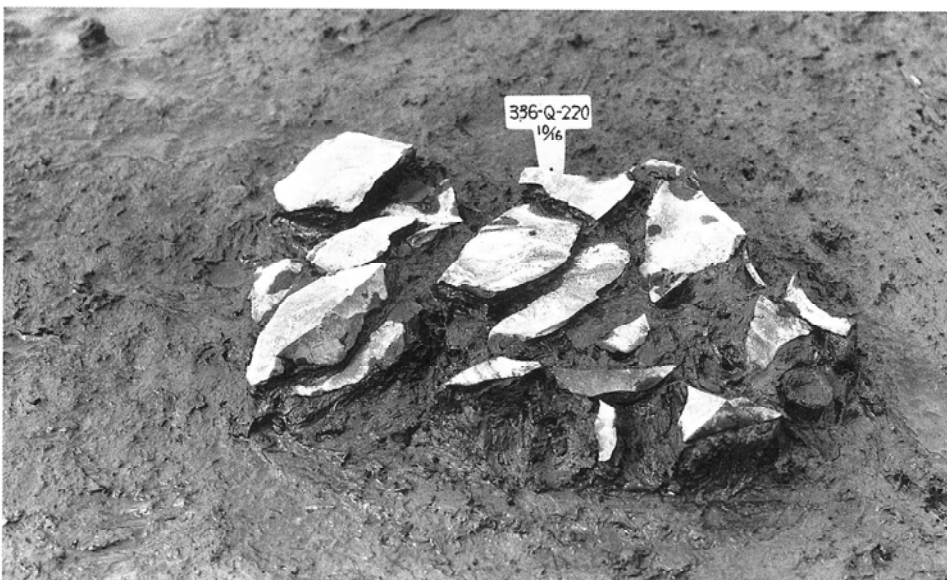

RQ220フレイカー括 (L-17グリッド)



RQ1241・1242磨製石斧 (G-38グリッド)

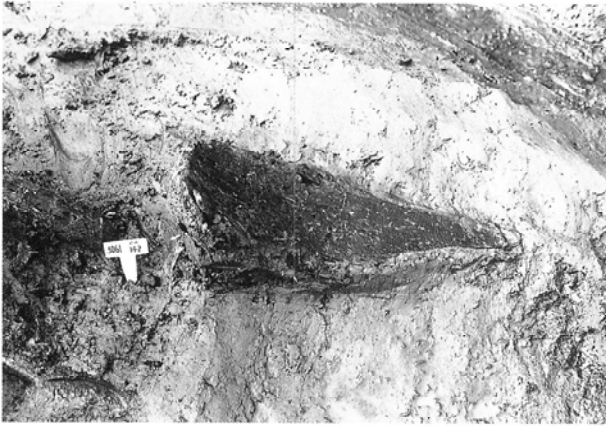

RW142木胎漆器片 (Q~R-29グリッド)



RW51木胎漆器片 (O-22グリッド)



RX1 編物残欠 (D-13グリッド)

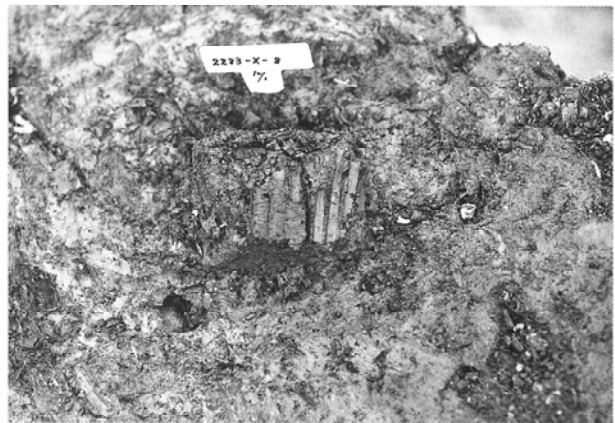

RX8 櫛 (N-38グリッド)



RW12杓状木製品 (F-23グリッド)

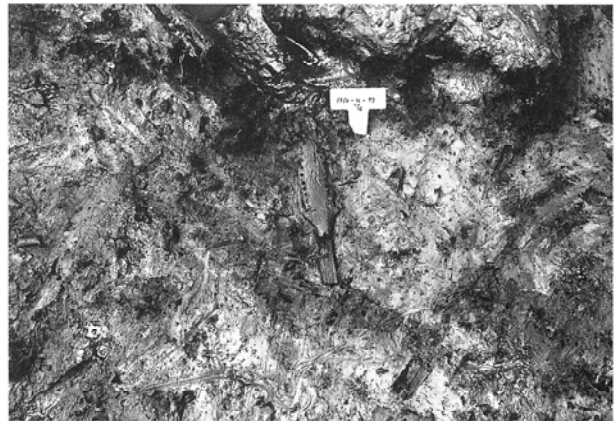

RW99有孔木製品 (D-47グリッド)



RW34篋状木製品 (J-24グリッド)



RW76篋状木製品 (D-45グリッド)



RW148棒状木製品 (R-32グリッド)



RW102權 (H-39グリッド)

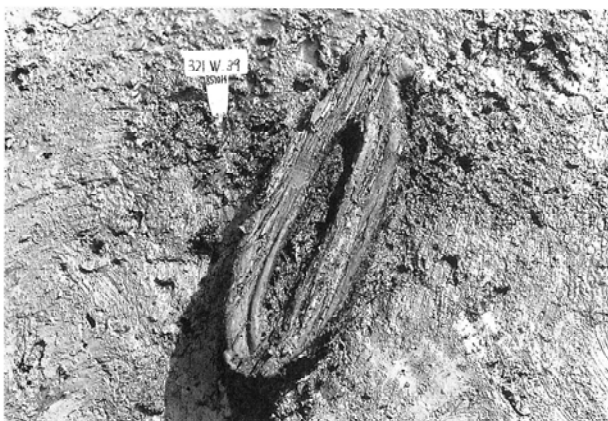

RW39有孔木製品 (R-25グリッド)



RW136 b 弓状木製品 (Q-28グリッド)

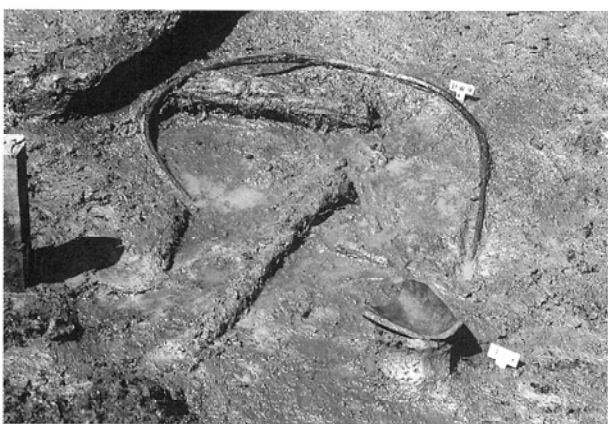

RW9タモ状木製品・RP16彩文土器片 (D-18グリッド)

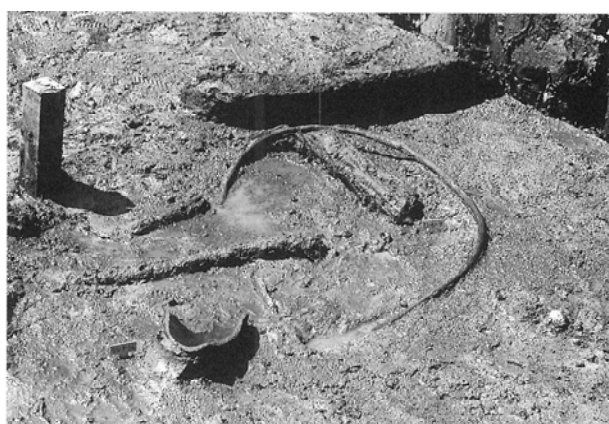

RW9タモ状木製品・RP16彩文土器片 (D-18グリッド)



RW115權 (I-28~29グリッド)



RW30木鉢・RX3漆塊 (G-25グリッド)

図版六四 完形土器(一) 粘土紐貼付



1(1/5)  
(RP337)



2(1/3)  
(RP188)



3(1/3)



4(1/6)  
(RP28)



5-1  
(RP166・167・168)



5-2(1/5)



6-1  
(RP173・178・179)



6-2(1/5)

図版六五 完形土器(二) 粘土紐貼付



1(1/5)  
(RP248・288)



4-1  
(RP345)



2(1/5)  
(RP200)



4-2(1/5)



3(1/5)  
(RP112)

図版六六 完形土器(三) 粘土紐貼付



1-1



1-2 (1/5)



図版六七 完形土器(四) 粘土紐貼付



1(1/4)  
(RP234)



2(約 1/2)



3(1/5)  
(RP56)



4(1/5)  
(RP190)



5(1/3)  
(RP342)



6(約 1/3)  
(RP237)



7(約 1/5)  
(RP99)



8-1  
(RP381)



8-2(1/5)



10-1  
(RP312)



9(約 1/5)  
(RP66・68・69)



10-2(約 1/5)



1-1  
(RP20)



1-2(約 1/5)



2(約 1/5)  
(RP237)



3(1/3)



4(1/3)  
(RP72)



5(約 1/3)  
(RP235)



6(約 1/3)  
(RP181)



7-1  
(RP379)



7-2(約 1/5)

図版六九 完形土器(六) 沈線



1(1/3)



2(約1/3)



3(約1/3)



4(1/5)  
(RP169)



5(1/5)



6(1/5)



7(約1/5)  
(RP19)



8(約1/3)  
(RP391)



9(約1/5)  
(RP344)

図版七〇 完形土器(七) 沈線・平行沈線



1(1/5)  
(RP149・150)



2(1/3)



3(1/3)  
(RP143)



4(約1/2)  
(RP91)



5(約1/5)



6(1/6)  
(RP86)



7(1/5)



8(1/3)  
(RP91)



9(約1/6)  
(RP140・141)



10(約1/3)  
(RP75)

図版七一 完形土器(八) 沈線・平行沈線



1(1/5)  
(RP268)



2(約1/6)  
(RP95)



3(1/3)  
(RP358)



4(約1/5)  
(RP113)



5(1/3)  
(RP287)



6(1/3)  
(RP304)



7(約1/5)  
(RP149)



8(1/5)



9(1/5)



10(約1/5)  
(RP76)



11(1/5)



12(約1/3)

図版七二 完形土器(九) 沈線・刺突・爪形文



1(1/5)



2(約1/6)  
(RP173-175)



4(約1/5)  
(RP61-67)



5(約1/5)

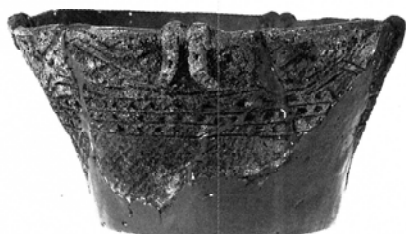

3(約1/4)



6(約1/3)  
(RP275)



7(約1/3)  
(RP311)



8(約1/3)  
(RP58)



9(約1/6)  
(RP31)



10(1/5)



11(約1/6)  
(RP356)



12(1/5)



13(1/3)  
(RP123)



14(約1/3)



15(1/3)  
(RP21)

図版七三 完形土器(一〇) 沈線・刺突・貝殻文他



1(1/5)  
(RP110・121)



2(約1/5)



4-1  
(RP363・364)



3-1

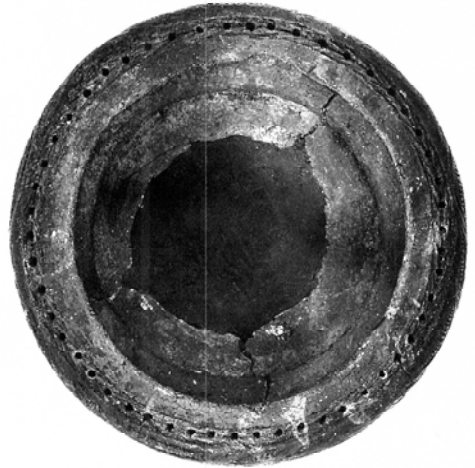

4-2



3-2(1/5)



4-3(1/3)



5(1/5)  
(RP12)



6(1/5)



7(1/5)



8(約1/4)  
(RP153)



1(約 1/5)  
(RP76-79)

2(約 1/3)

3(約 1/3)

4(1/3)



5(約 1/3)  
(RP395)

6(約 1/3)  
(RP330)

7(約 1/3)

8(1/3)



9(約 1/3)  
(RP352)

10(1/3)  
(RP44)

11(約 1/3)  
(RP373)

12(約 1/3)



13(約 1/3)  
(RP144)

14(約 1/3)

15(約 1/3)



16(1/3)  
(RP314)

17(約 1/3)  
(RP539)



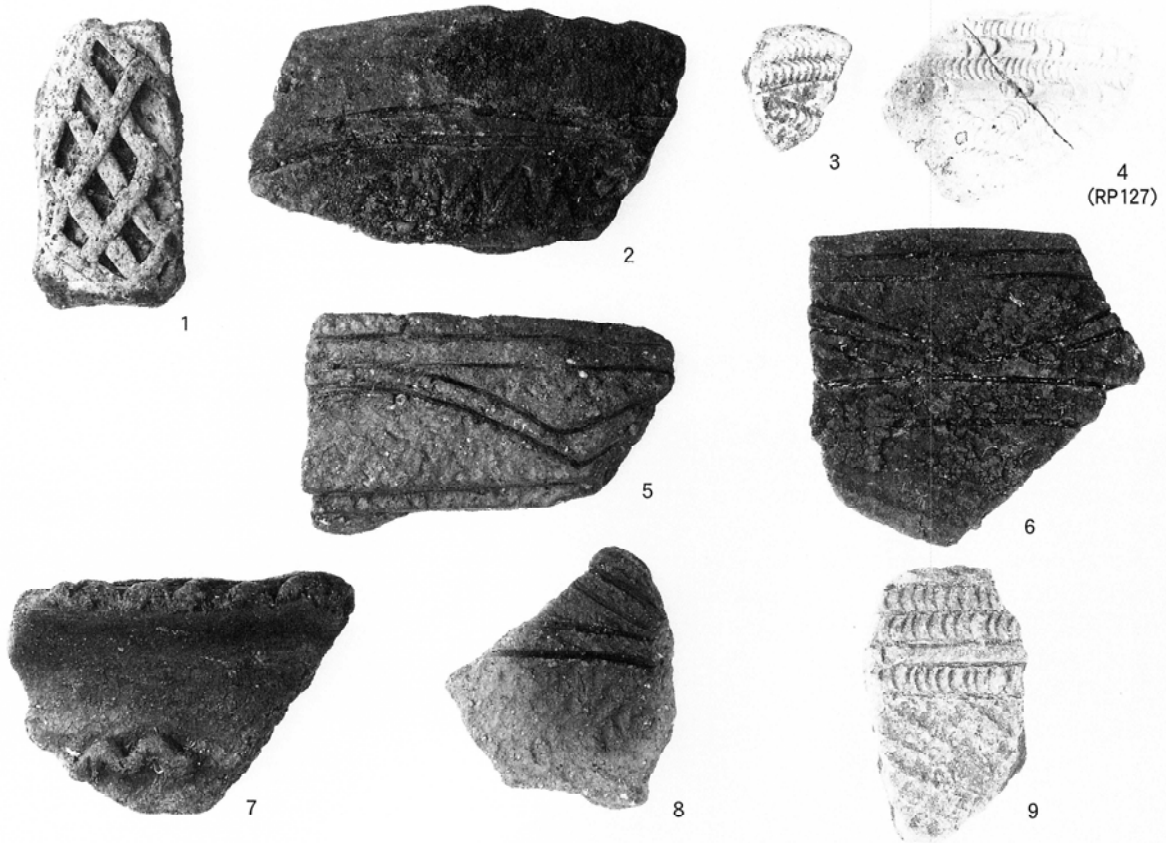

ST-1・2(1/1.5)

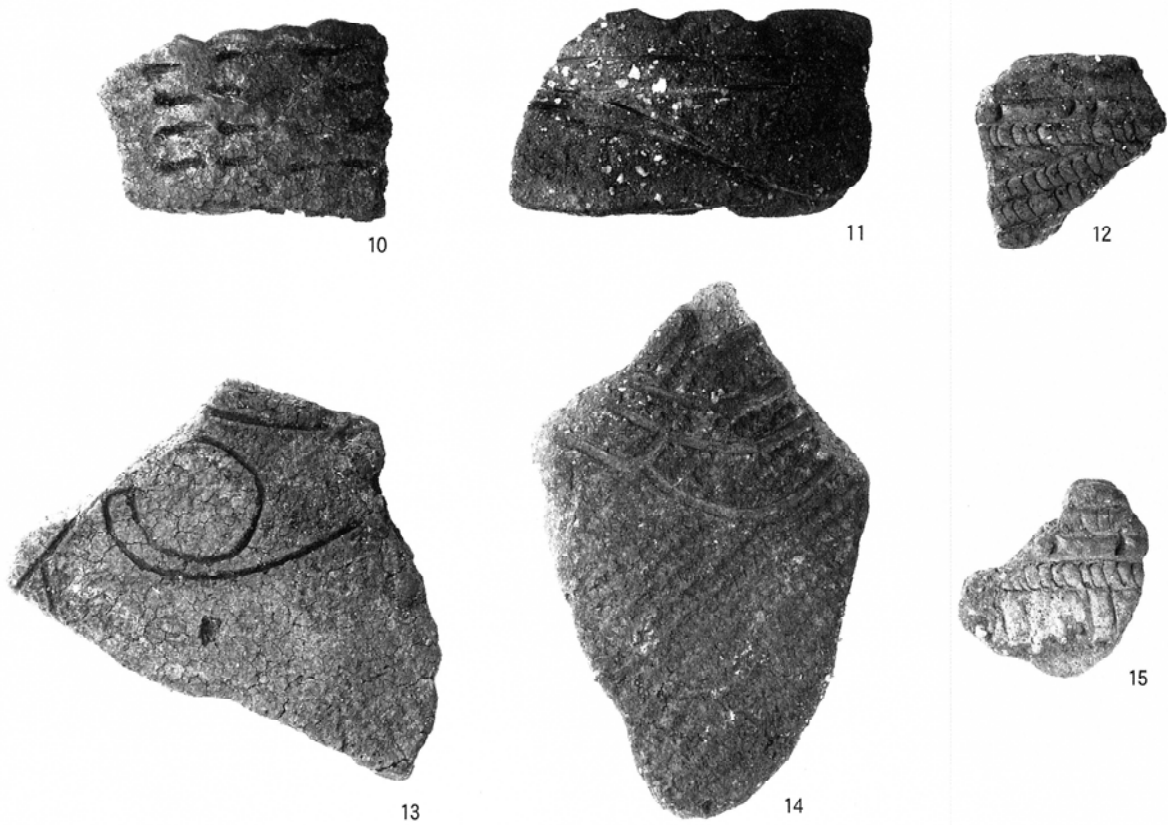

ST-3・4・5(1/1.5)

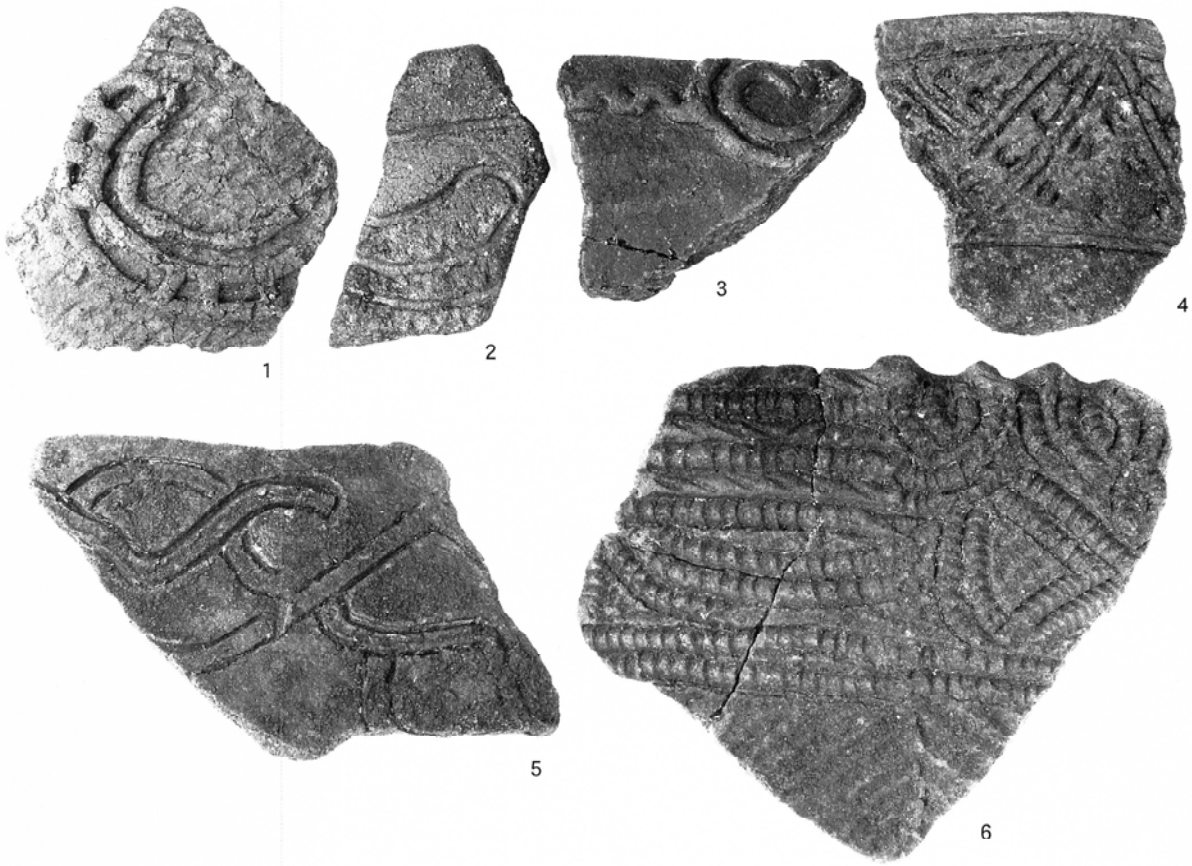

ST-7・8(約1/1.5)

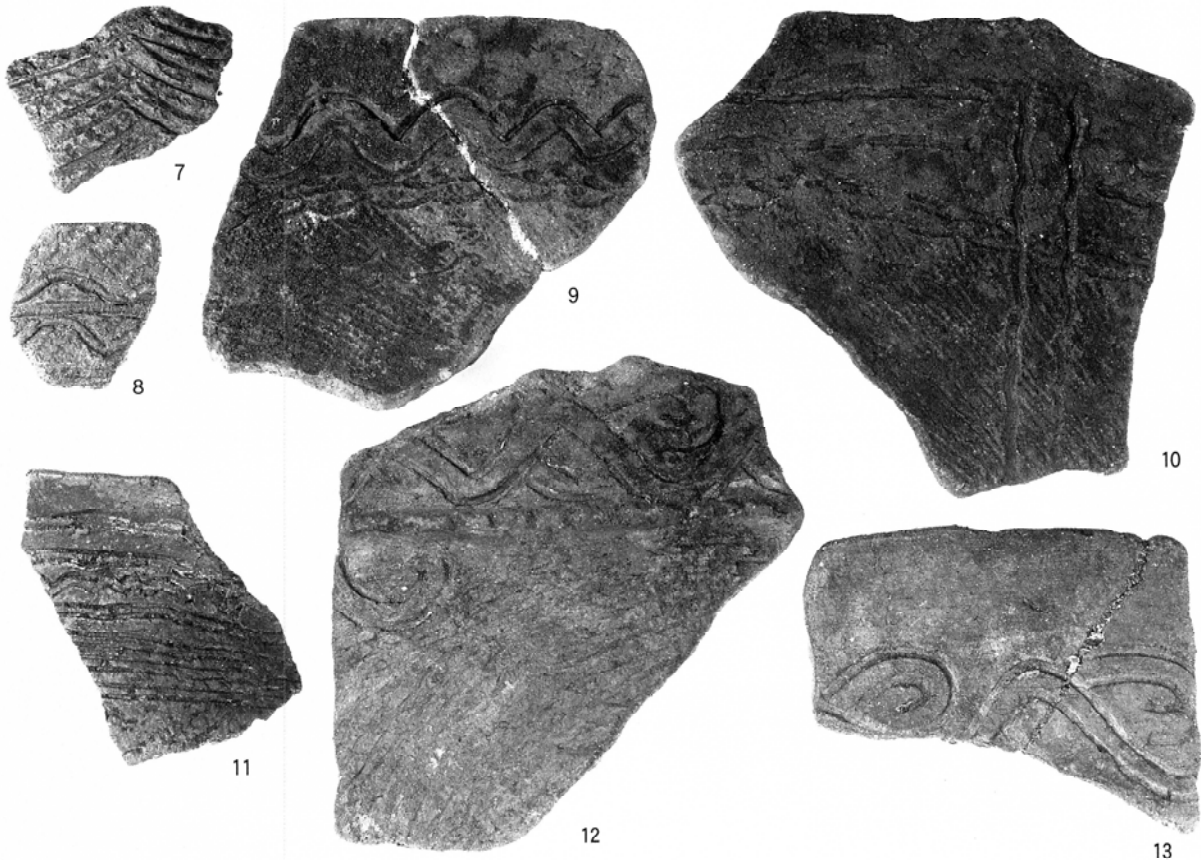

ST-9(1)(約1/2)

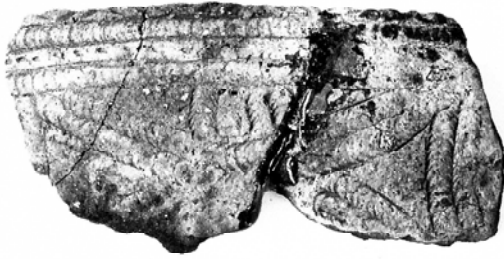

1



2



3

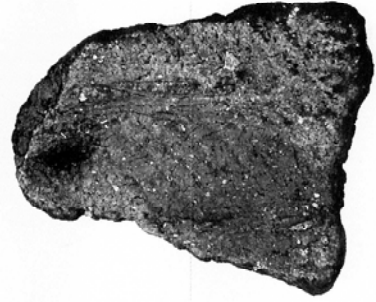

4

ST-9(2)(1/1.5)



5  
(RP161)



6  
(RP152・153)



7



8  
(RP161)

ST-10(1)(約1/3)



ST-10(2)(約1/2)

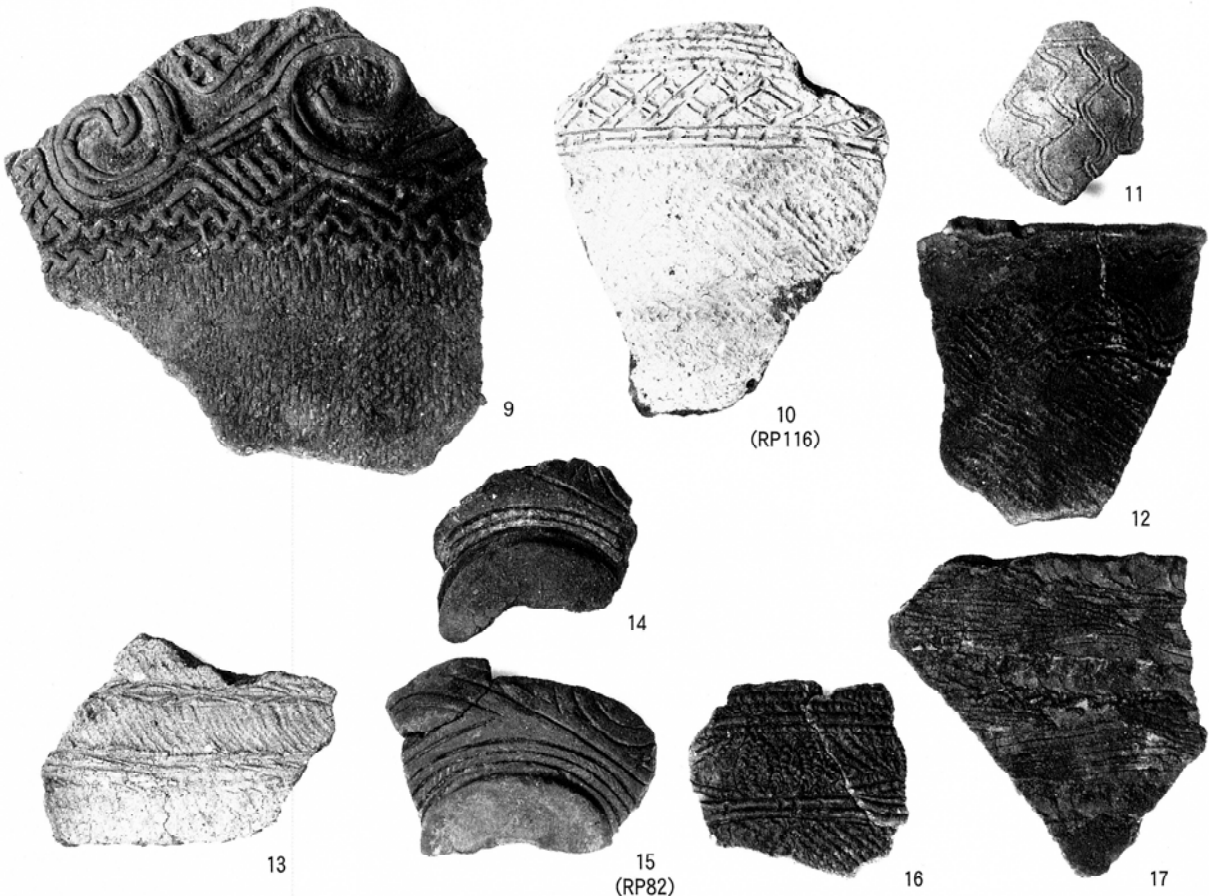

ST-11(1/3)



1



4



5



2  
(RP78)



3  
(RP78)



6  
(RP74)

ST-12 (約 1/2)



7



8



9



10

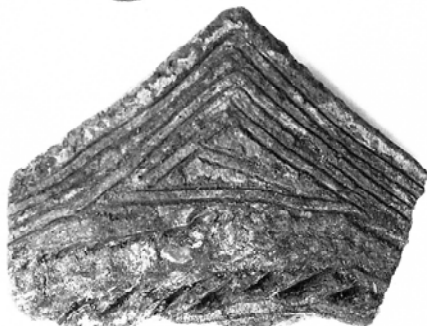

11



12

ST-13 (約 1/2)

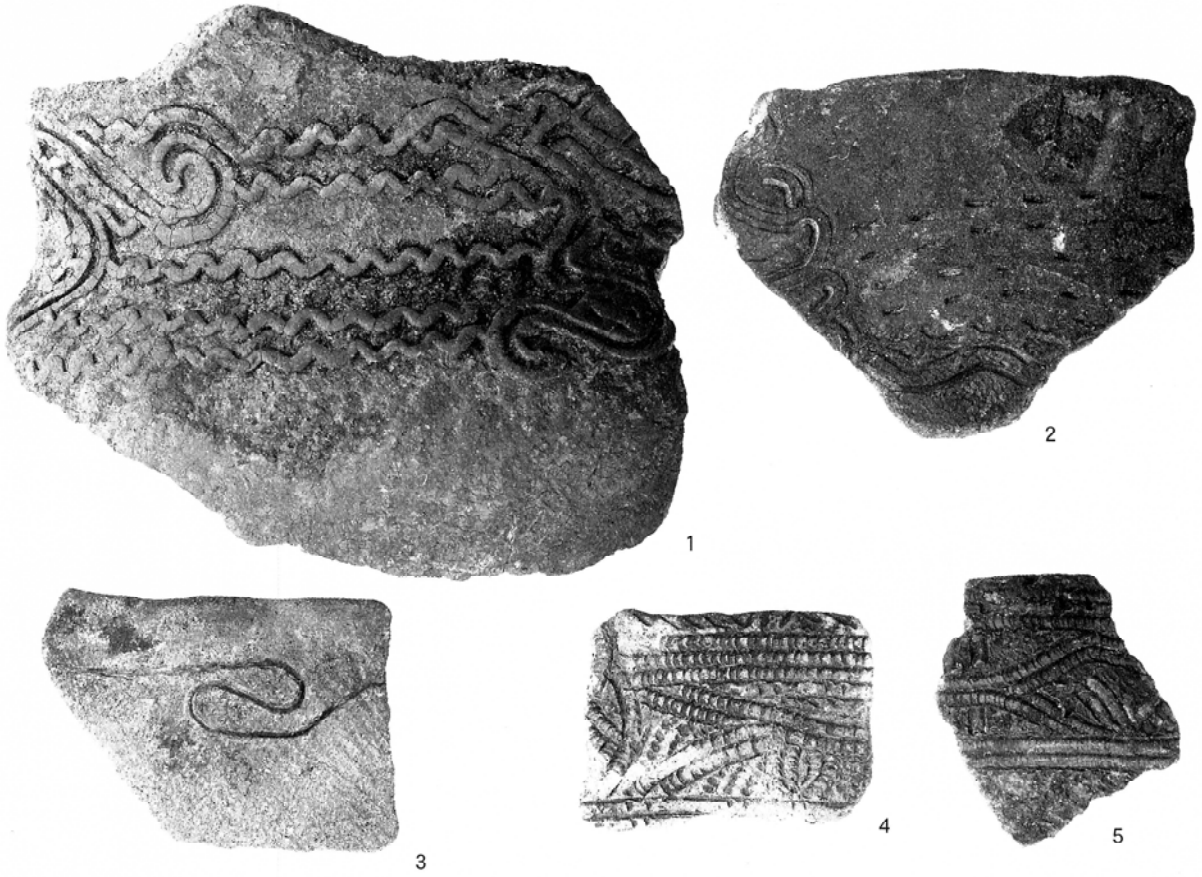

ST-14 (約 1/2)

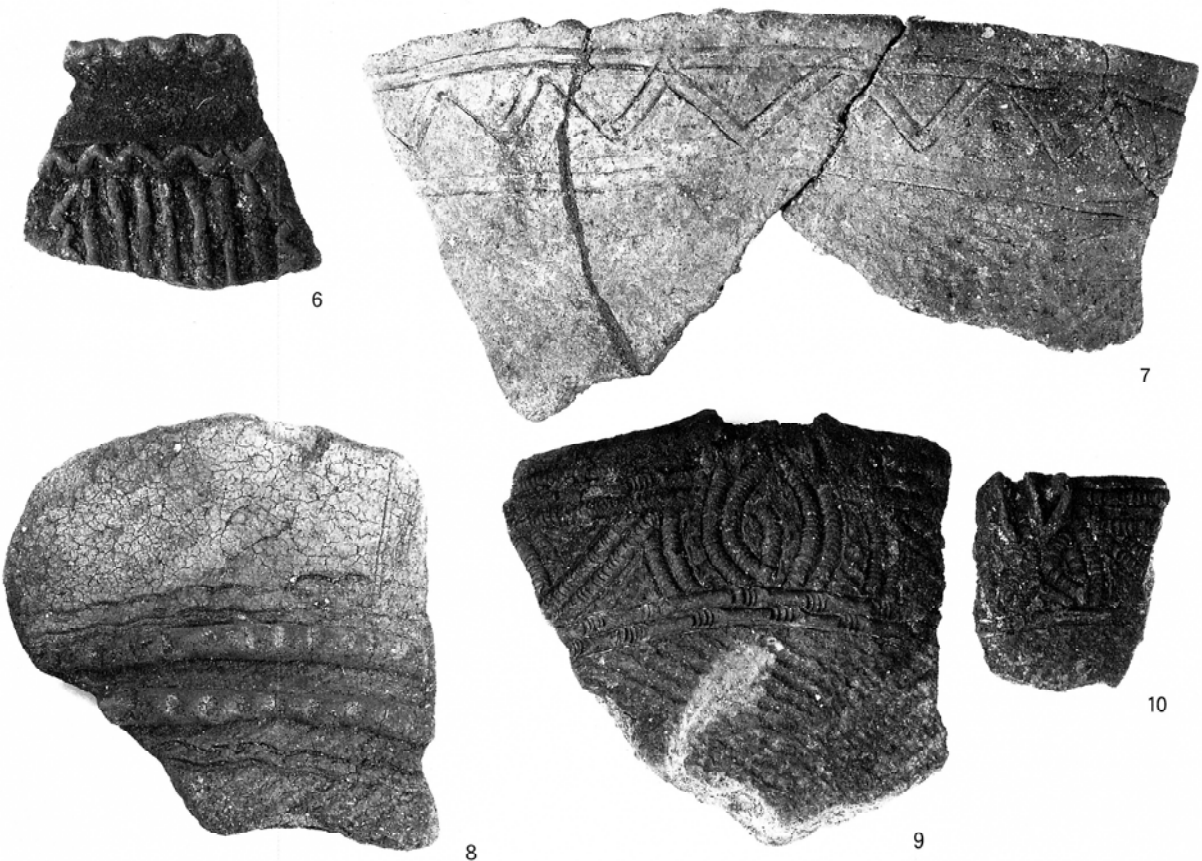

ST-15 (約 1/2)



1



2

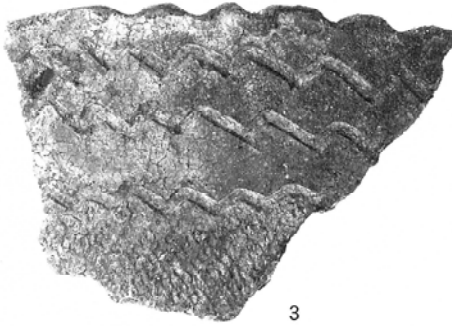

3



4

ST-16 (約 1/2)

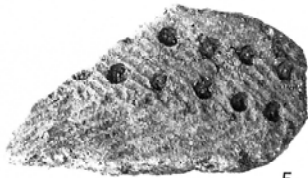

5



7  
(RP178)

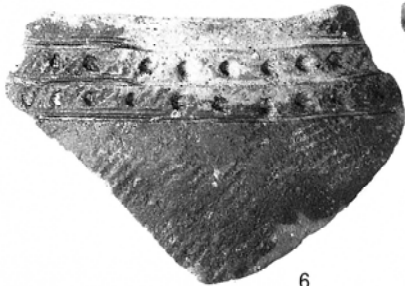

6



9  
(RP197)

ST-17・18 (約 1/2)

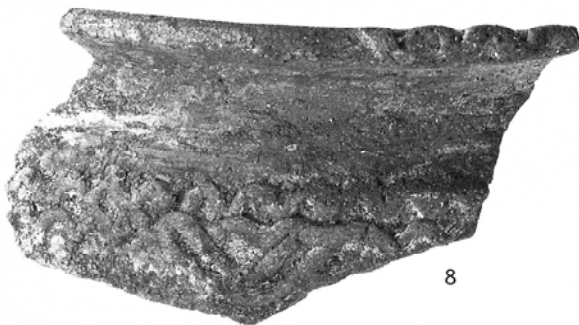

8

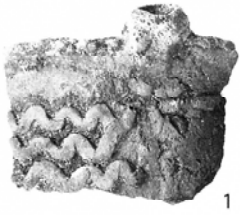

1



2



3

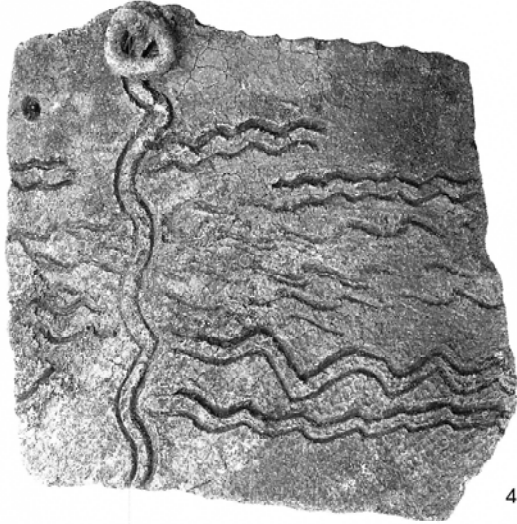

4

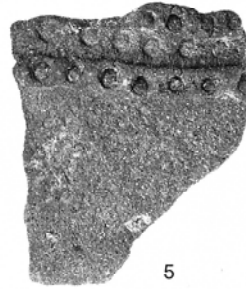

5

ST-19・20 (約 1/2)

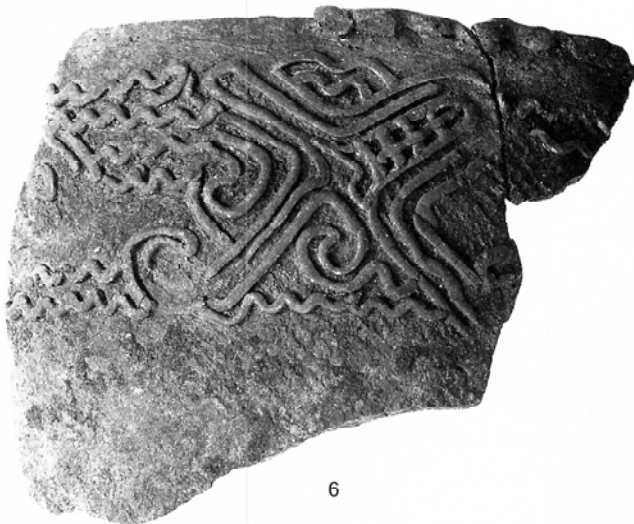

6

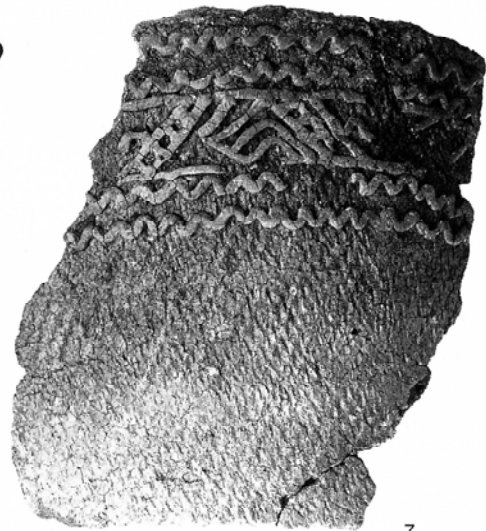

7

ST-20 (1/3)





ST-25・26 (約 1/2)

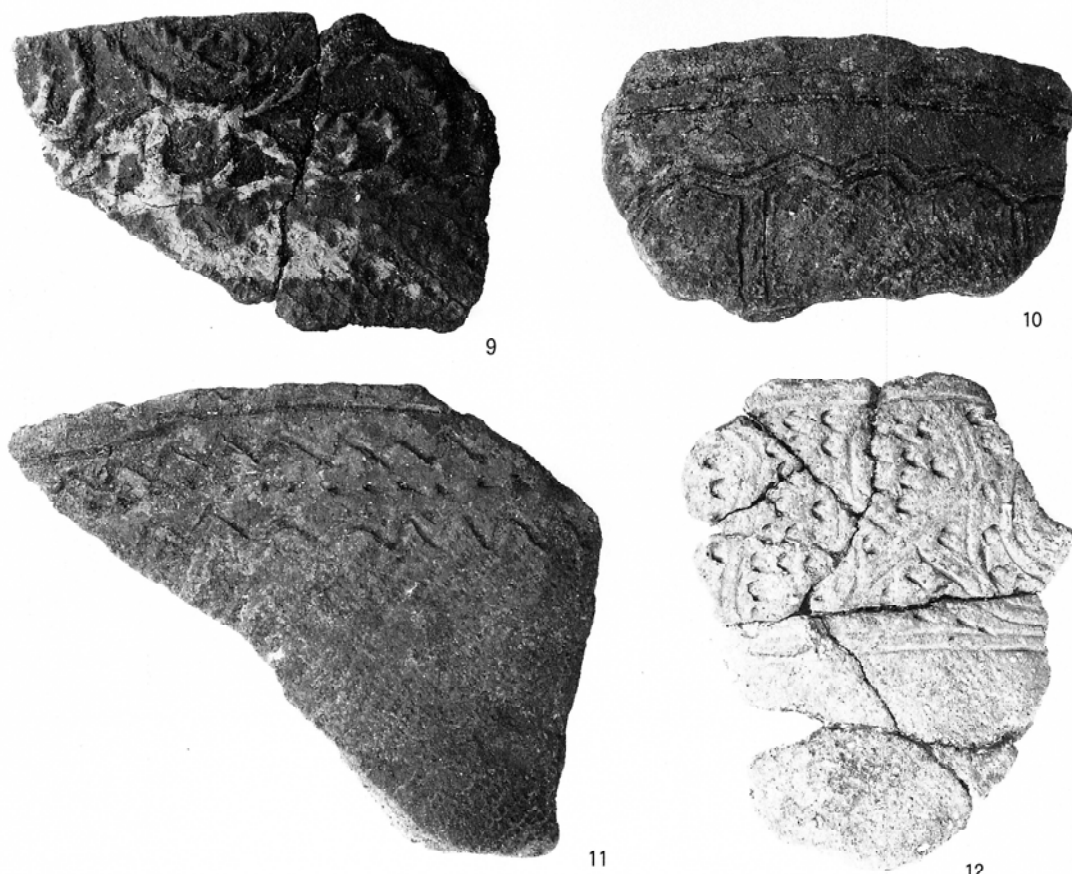

ST-30 (1/2)

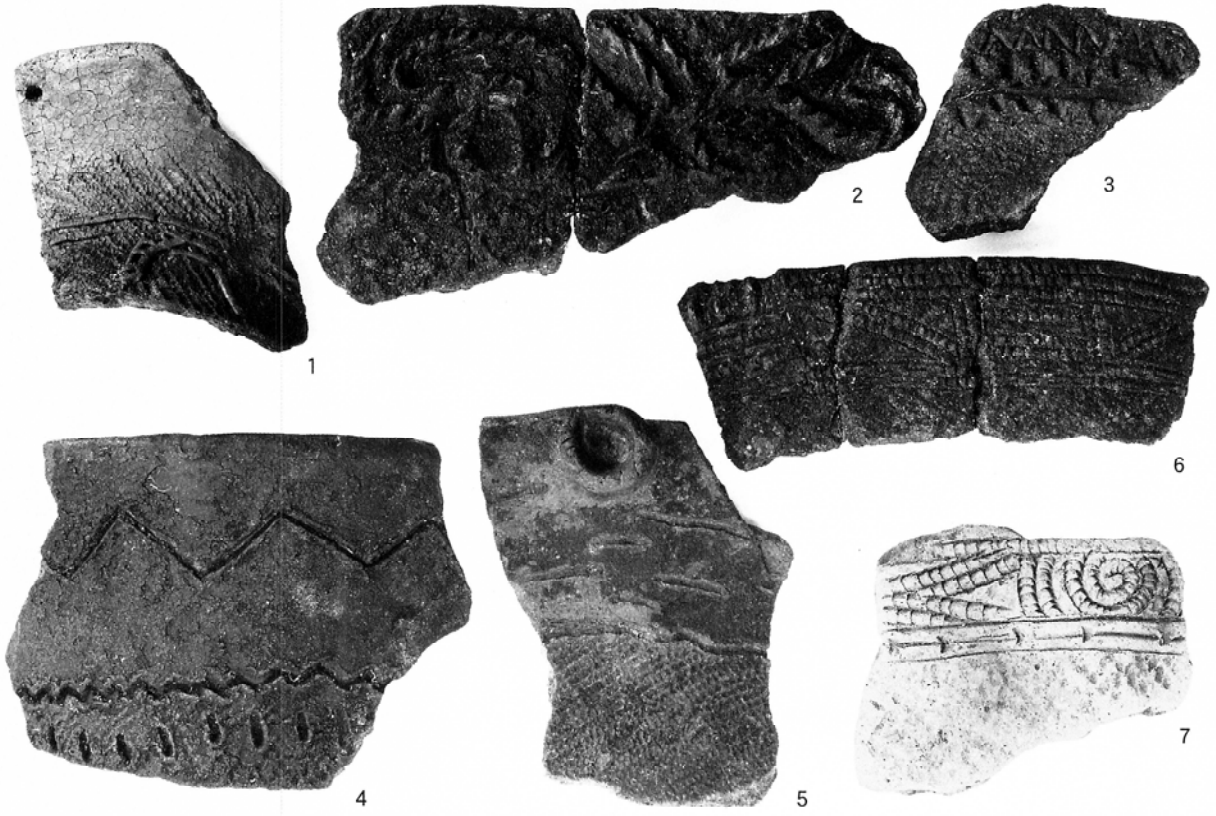

ST-31 (約 1/2)

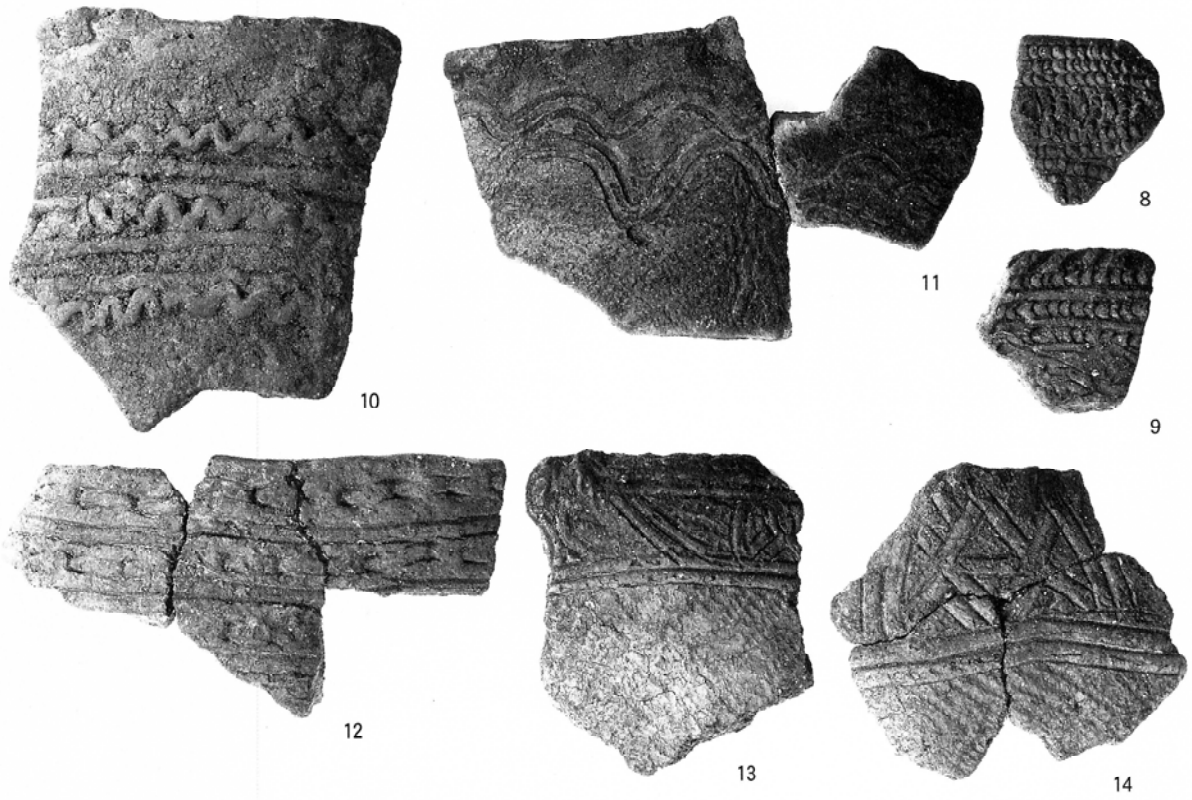

ST-31・32 (約 1/2)

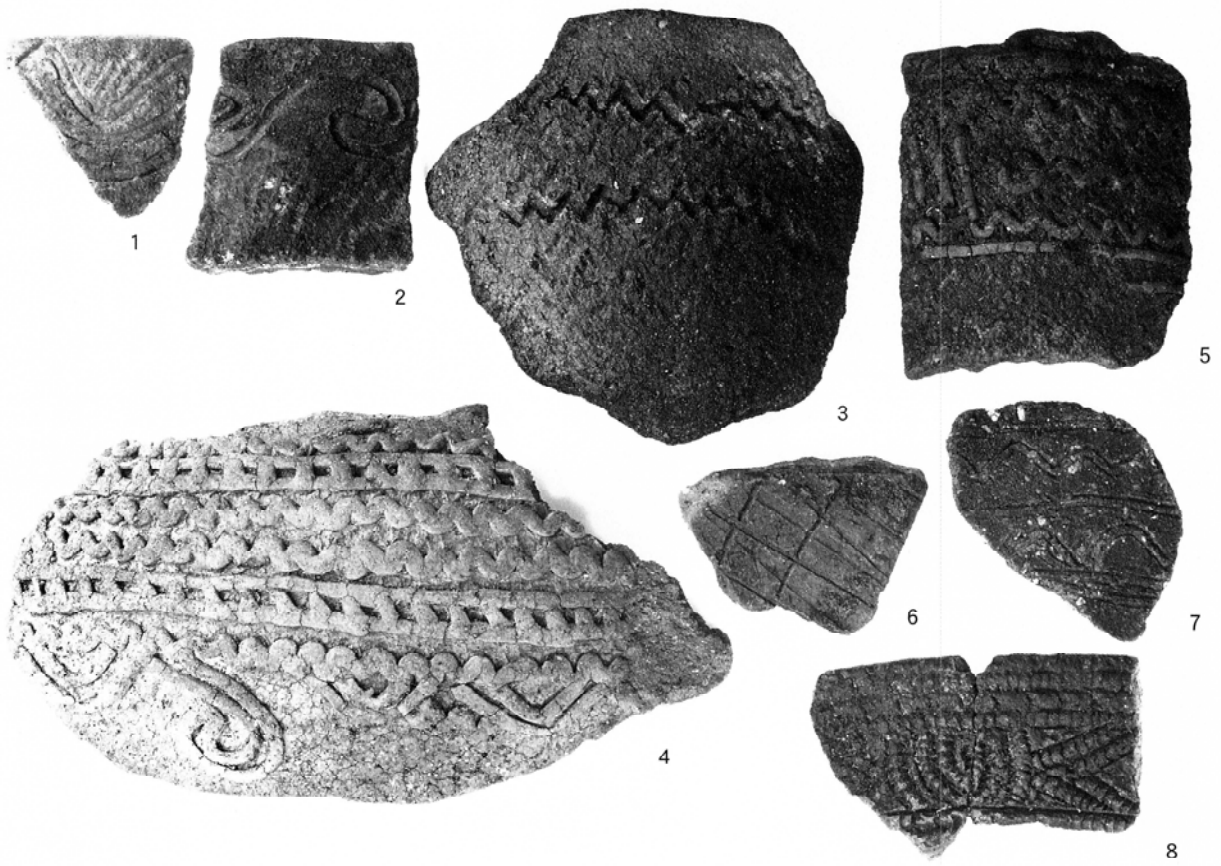

ST-33・38・34 (約 1/2)

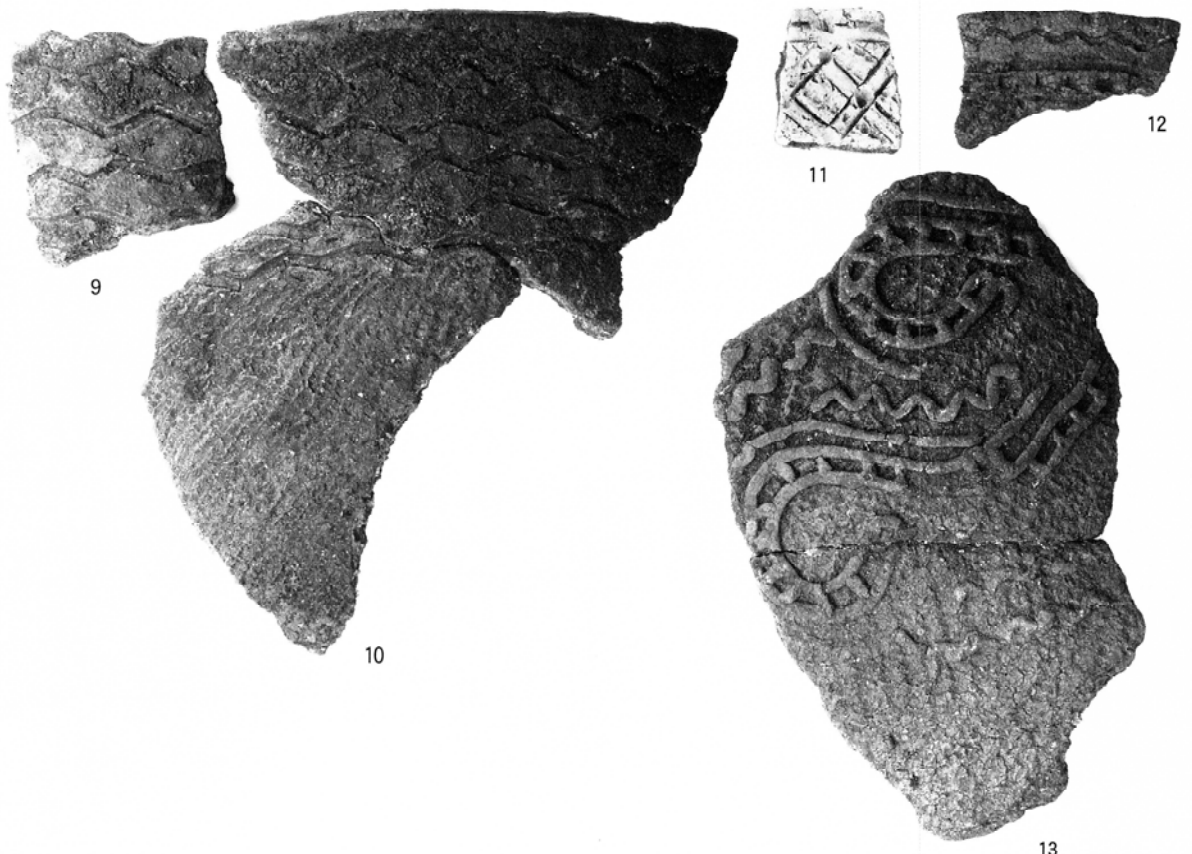

ST-35・37 (1/2)

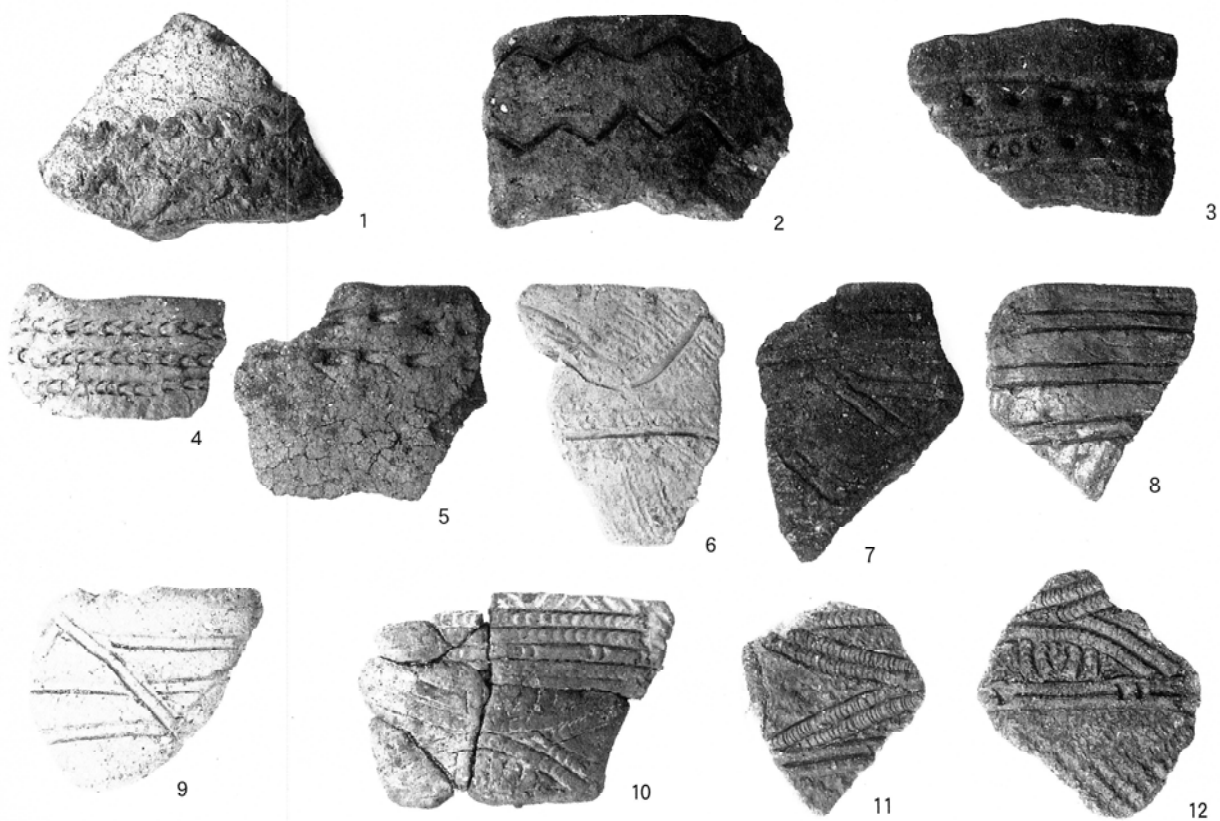

ST-39 (約 1/2)

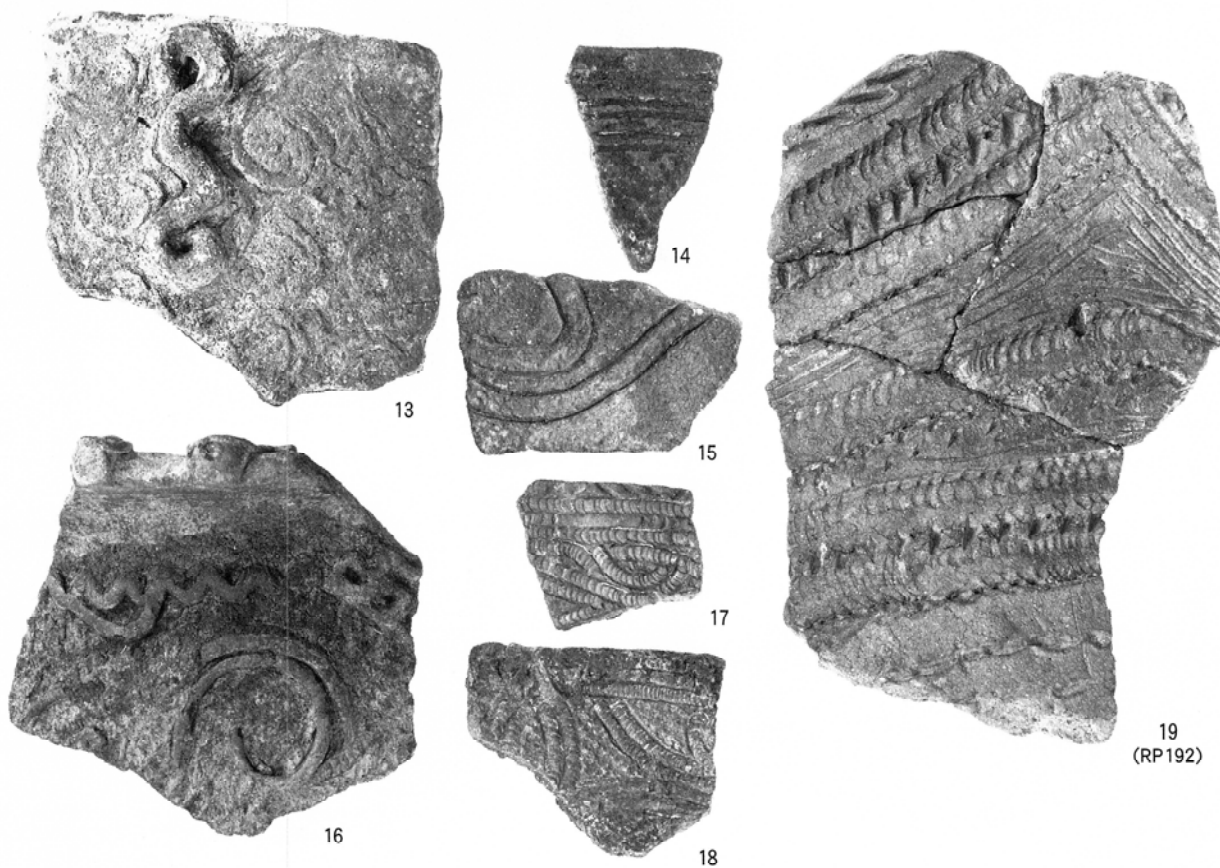

SM-1 (約 1/2)



1 (約 1/3)  
(RP 1・3・4・22・24・97・  
102・132・155~157・160)



2 (約 1/3)  
(RP300)



3 (約 1/2.5)  
(RP357)



4 (約 1/3)  
(RP302)



6 (約 1/3)  
(RP297)



5 (約 1/3)  
(RP301)

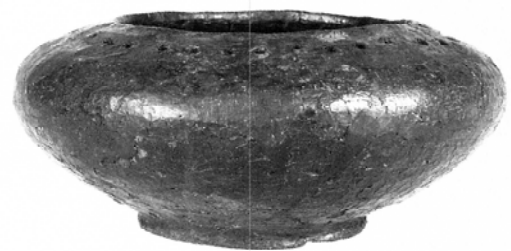

7 (約 1/3.5)  
(RP239)



1  
(RP16)  
(約1/2)



2  
(RP241)

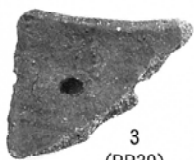

3  
(RP39)



4  
(RP182)



5  
(RP11)



6  
(RP183)



7  
(RP159)

(1/2.5)

図版八九 石器(二) 石鏃

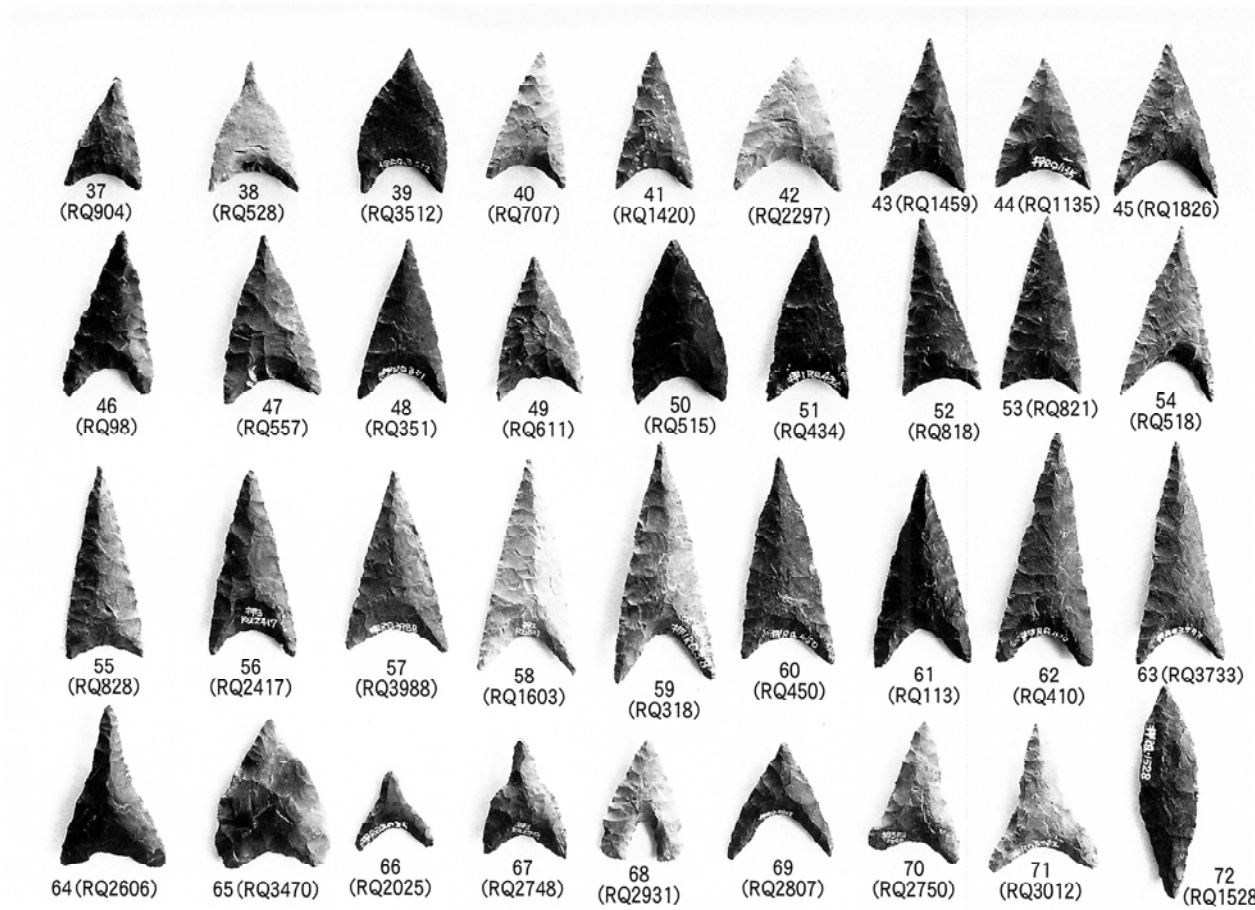
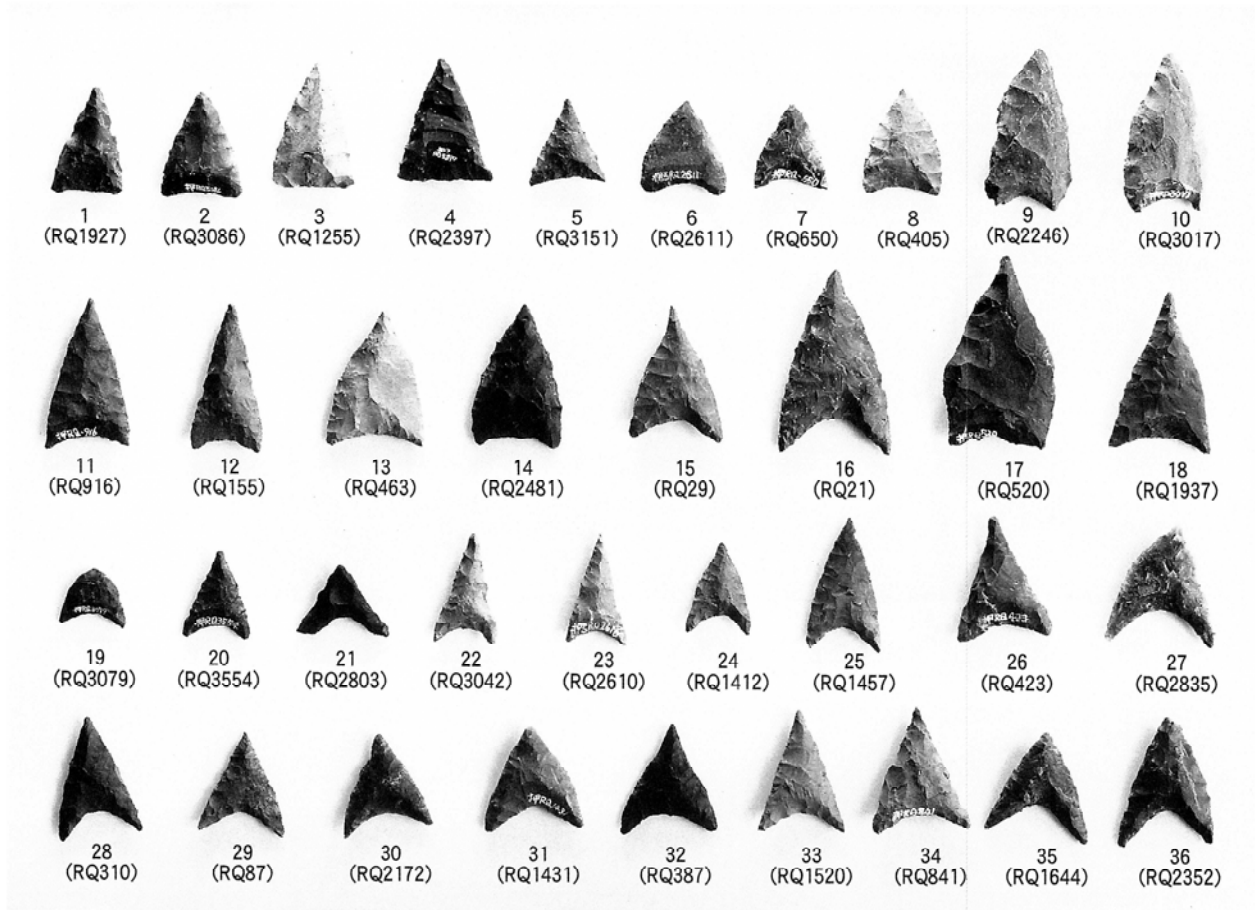



1  
(RQ2666)



2  
(RQ2467)



3  
(RQ1339)



4  
(RQ2709)

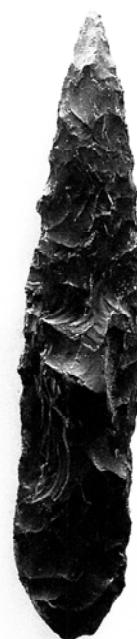

5  
(RQ836)



6  
(RQ4424)



8  
(RQ4420)



9  
(RQ2308)



7  
(RQ2767)



10  
(RQ857)



図版九一 石器(三) 押出型ポイント

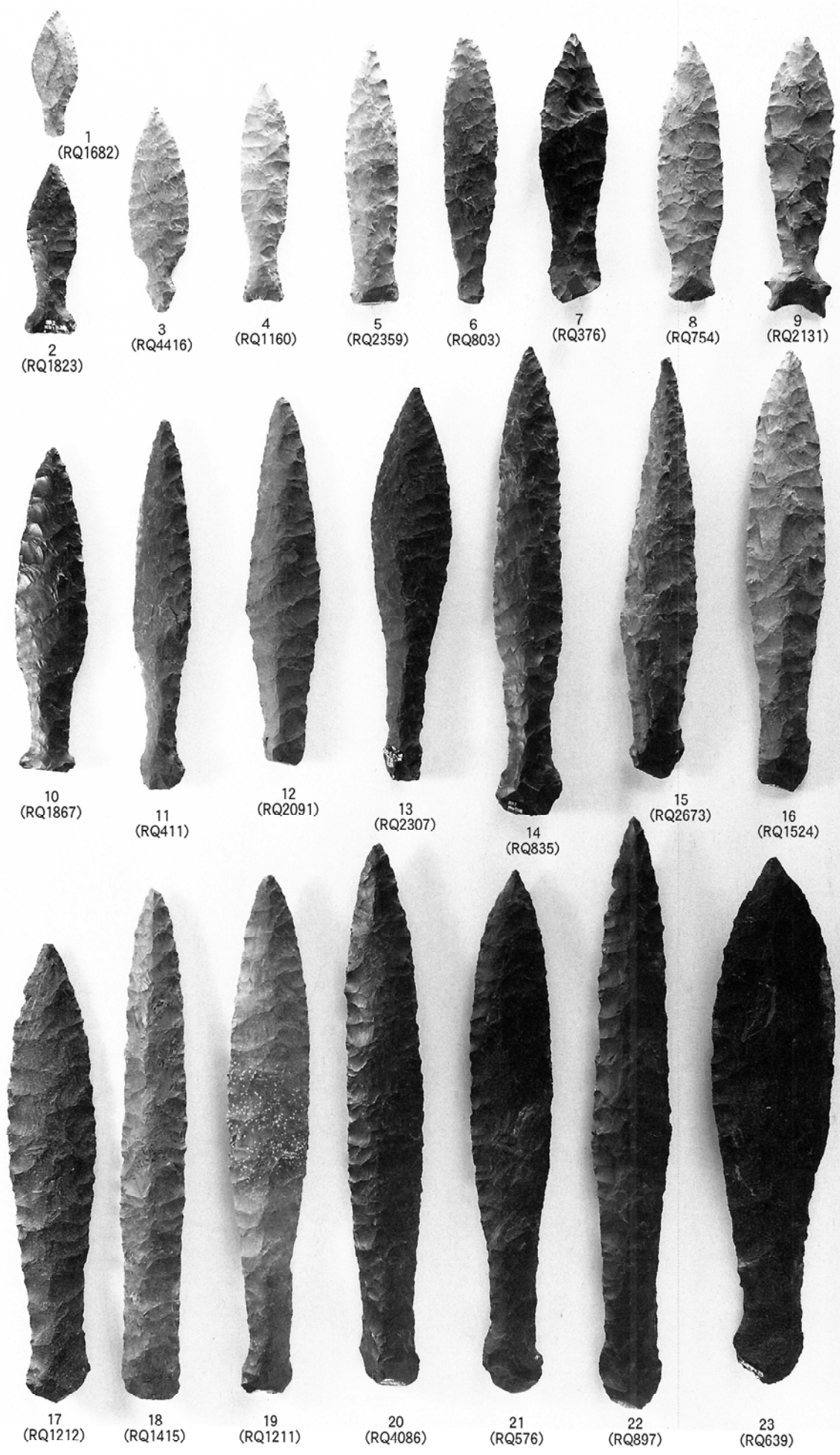

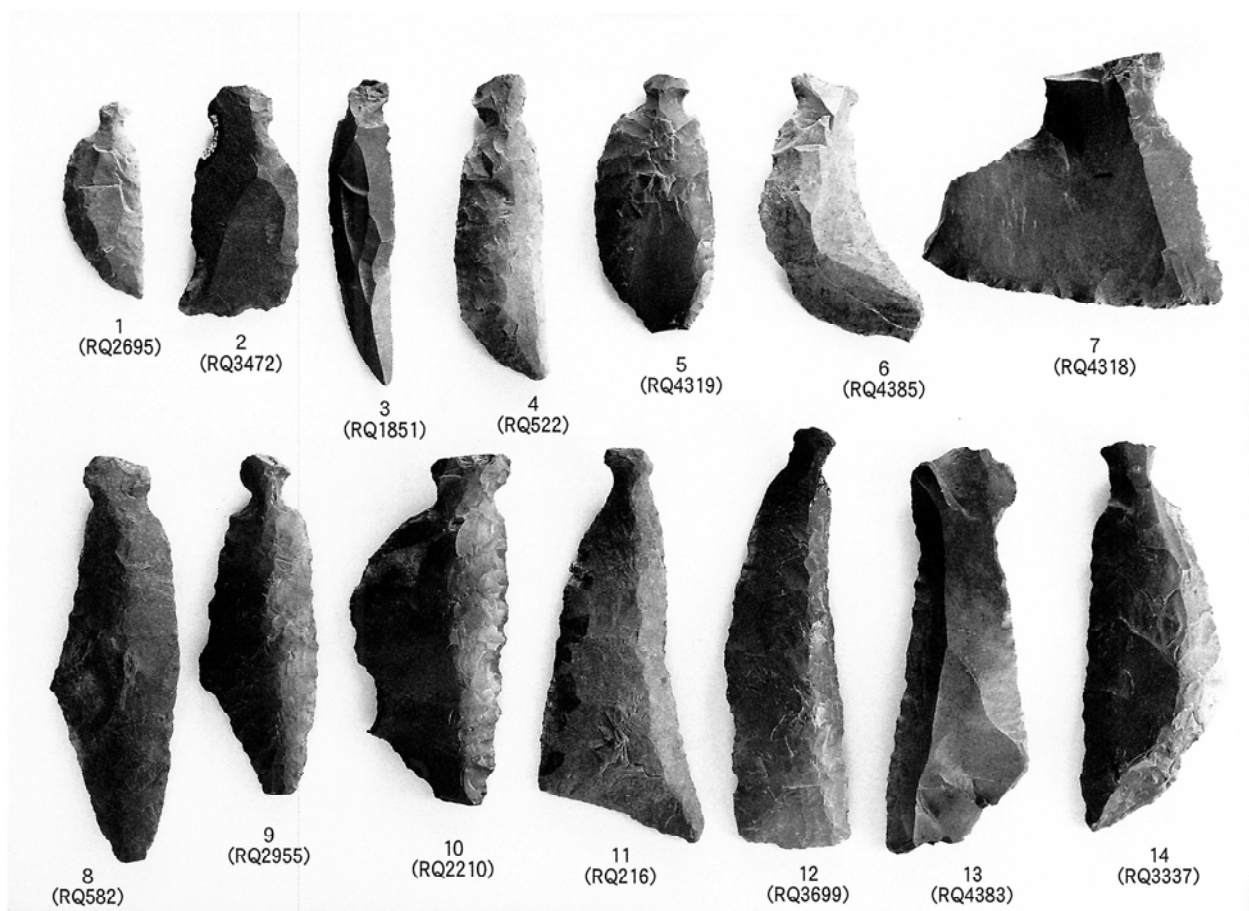

石匙

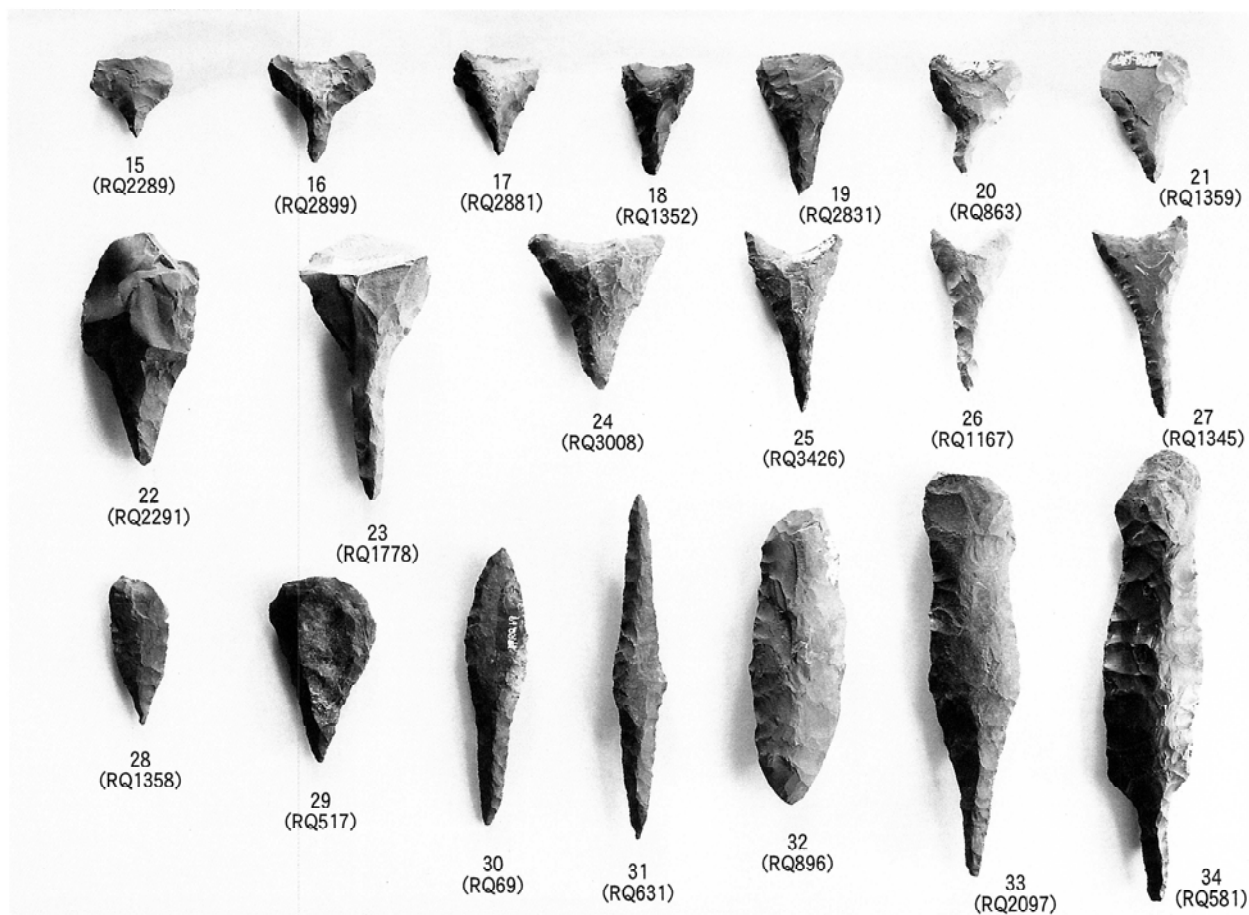

石錐

図版九三 石器(五) 三角スクレイパー・スクレイパー

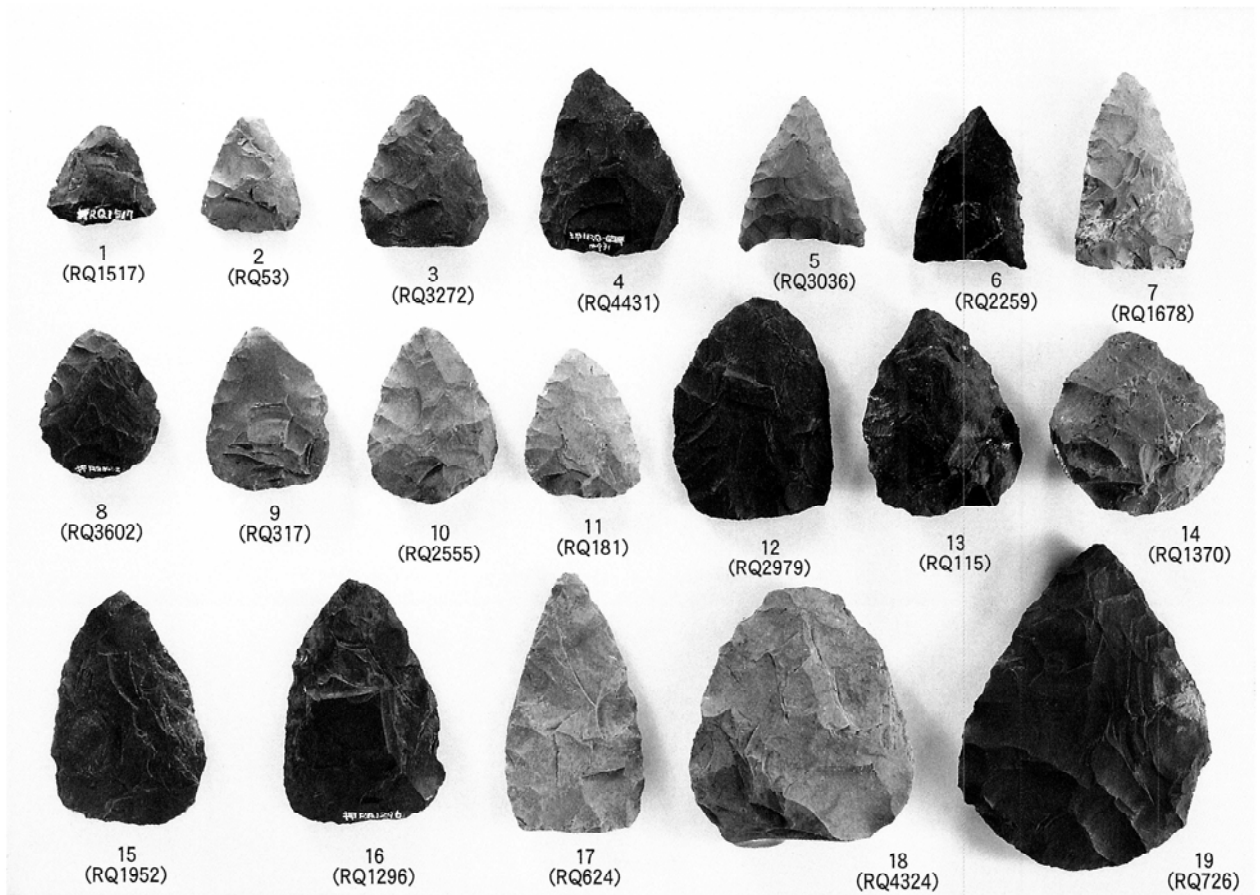

三角スクレイパー

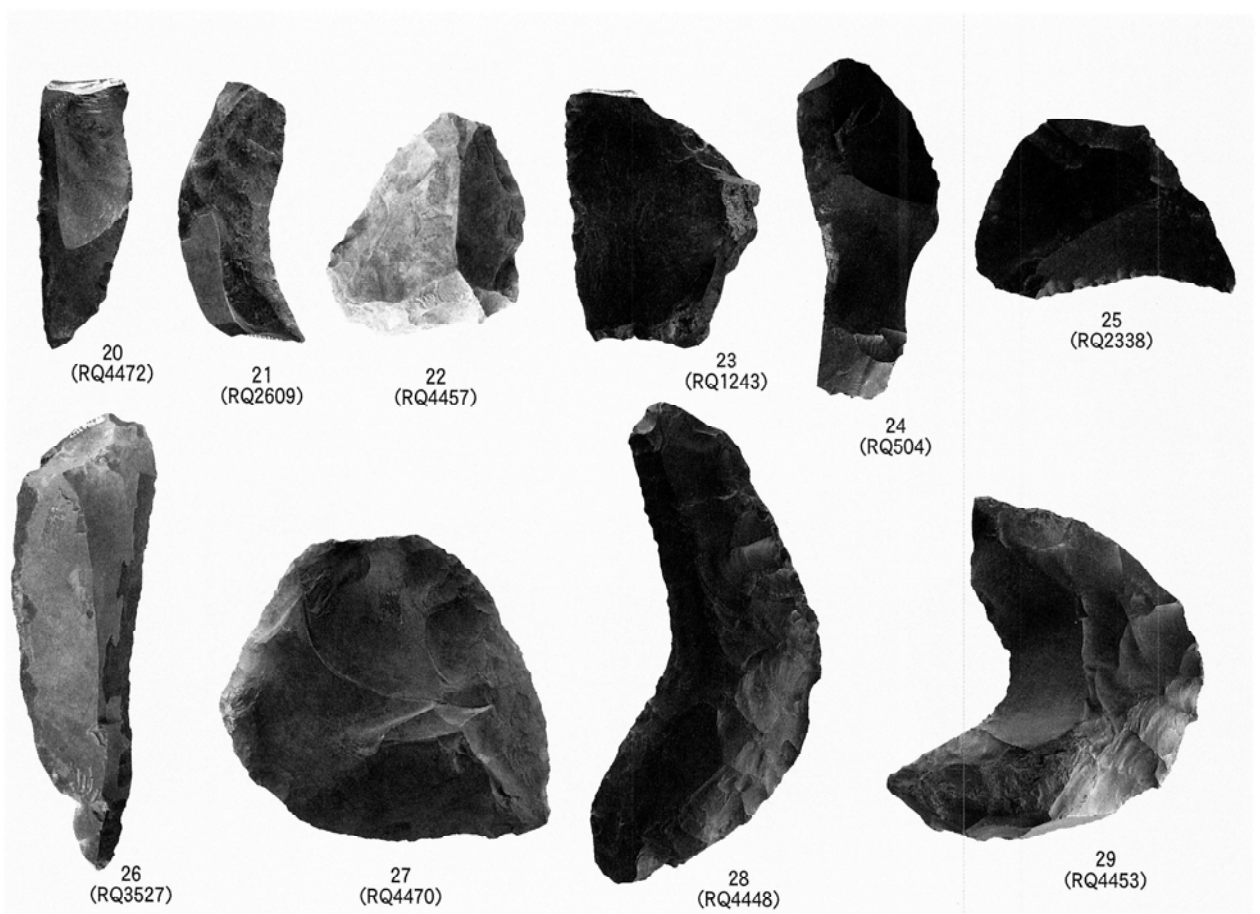

スクレイパー

図版九四 石器(六) 筥状石器・打製石斧



1  
(RQ4380)



2  
(RQ435)



3  
(RQ3658)



4  
(RQ2493)



5  
(RQ2897)



6  
(RQ266)



7  
(RQ185)

筥状石器



8  
(RQ4419)



9  
(RQ993)



10  
(RQ805)



11  
(RQ3780)



12  
(RQ4438)



13  
(RQ4321)

打製石斧

図版九五 石器(七) 磨製石斧

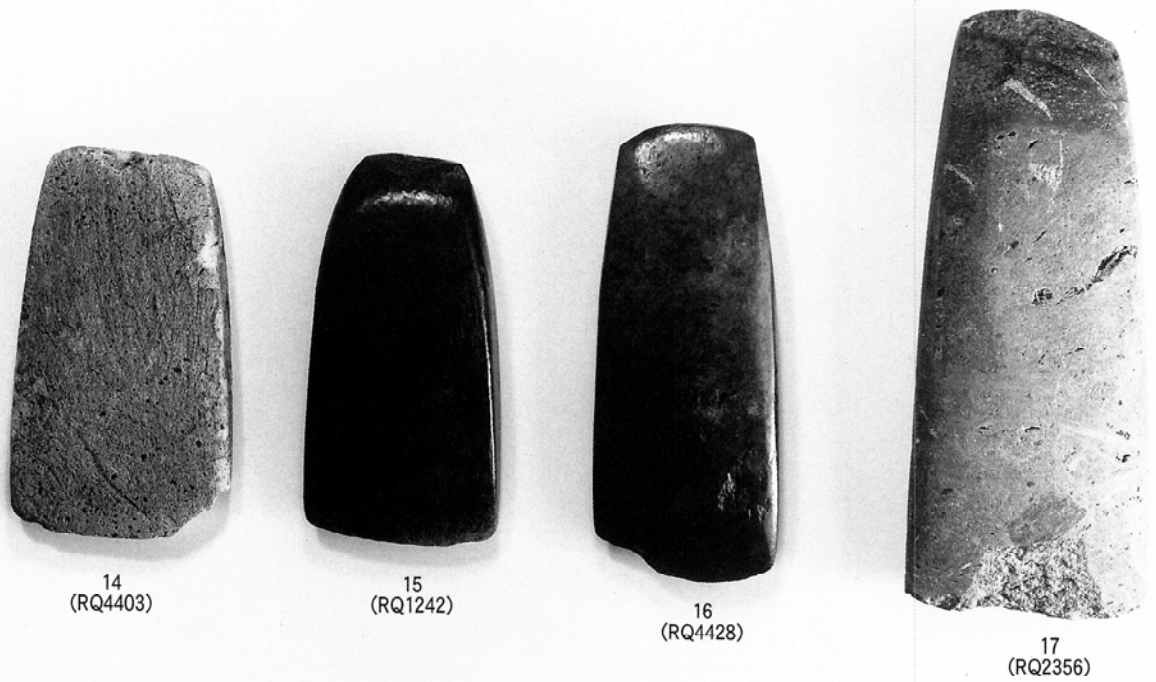
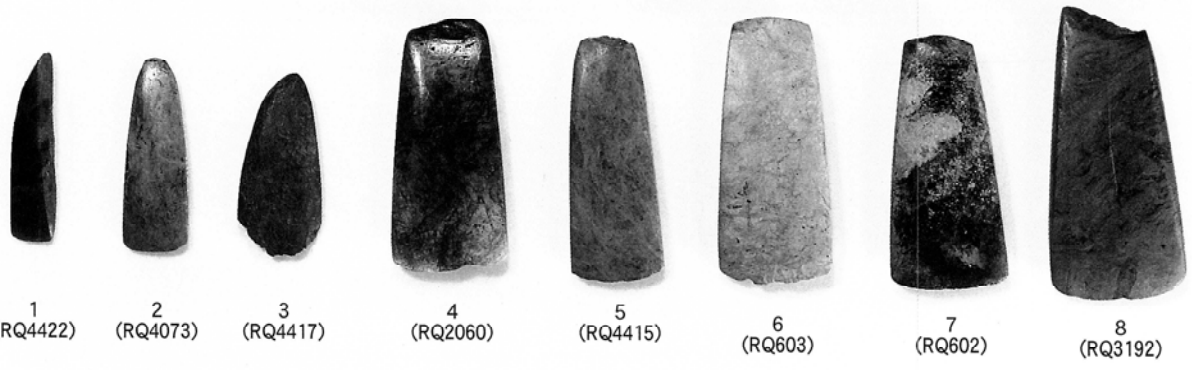



1  
(RQ190)



2  
(RQ4008)



3  
(RQ662)



4  
(RQ2728)



5  
(RQ692)



6  
(RQ2440)



7  
(RQ655)



8  
(RQ718)

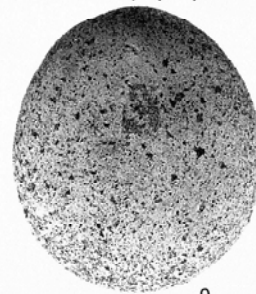

9  
(RQ637)



10  
(RQ4043)



11  
(RQ4071)



12  
(RQ3812)



13  
(RQ2727)



14-1  
(RQ253)



14-2



15  
(RQ701)



16  
(RQ3983)



17  
(RQ3439)



18  
(RQ3163)



19  
(RQ3178)



20-1  
(RQ4010)



20-2

図版九七 石器(九) 砥石・石皿



1  
(RQ215)



2  
(RQ610)



3  
(RQ3618)



4  
(RQ3645)

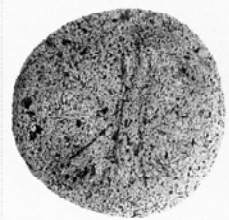

5  
(RQ709)



6  
(RQ3161)



7  
(RQ3821)



8  
(RQ970)



9  
(RQ1158)



10  
(RQ964)



11  
(RQ3607)



12  
(RQ3783)

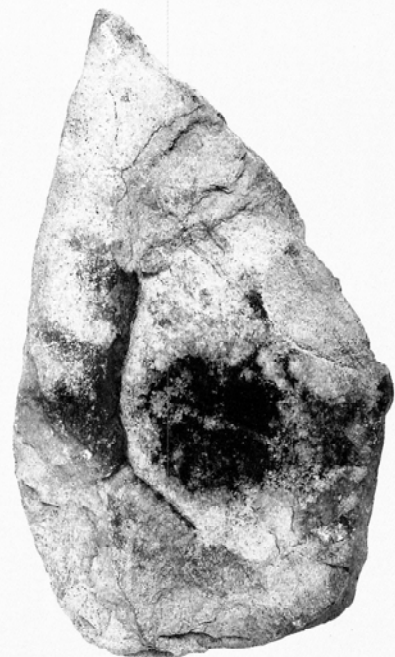

13  
(RQ685)

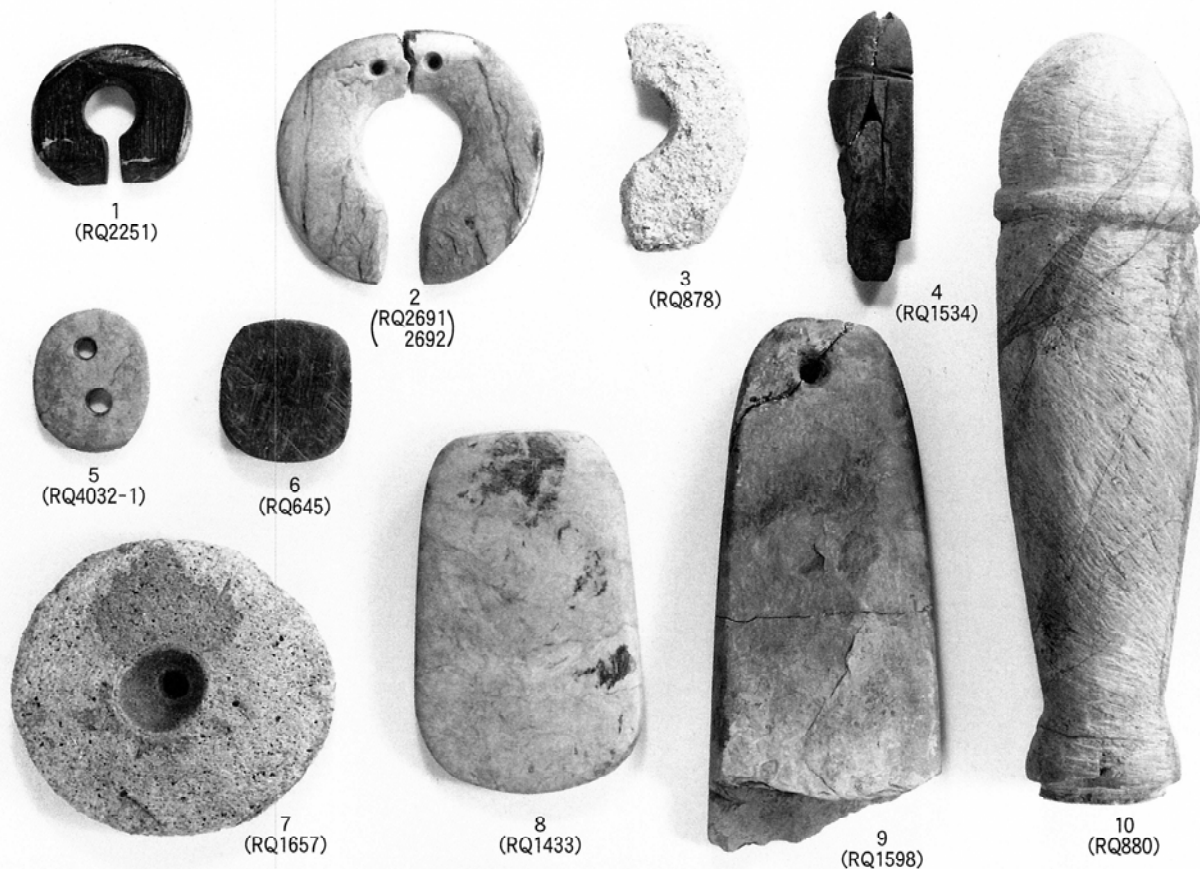

石製品 (1.5/1)

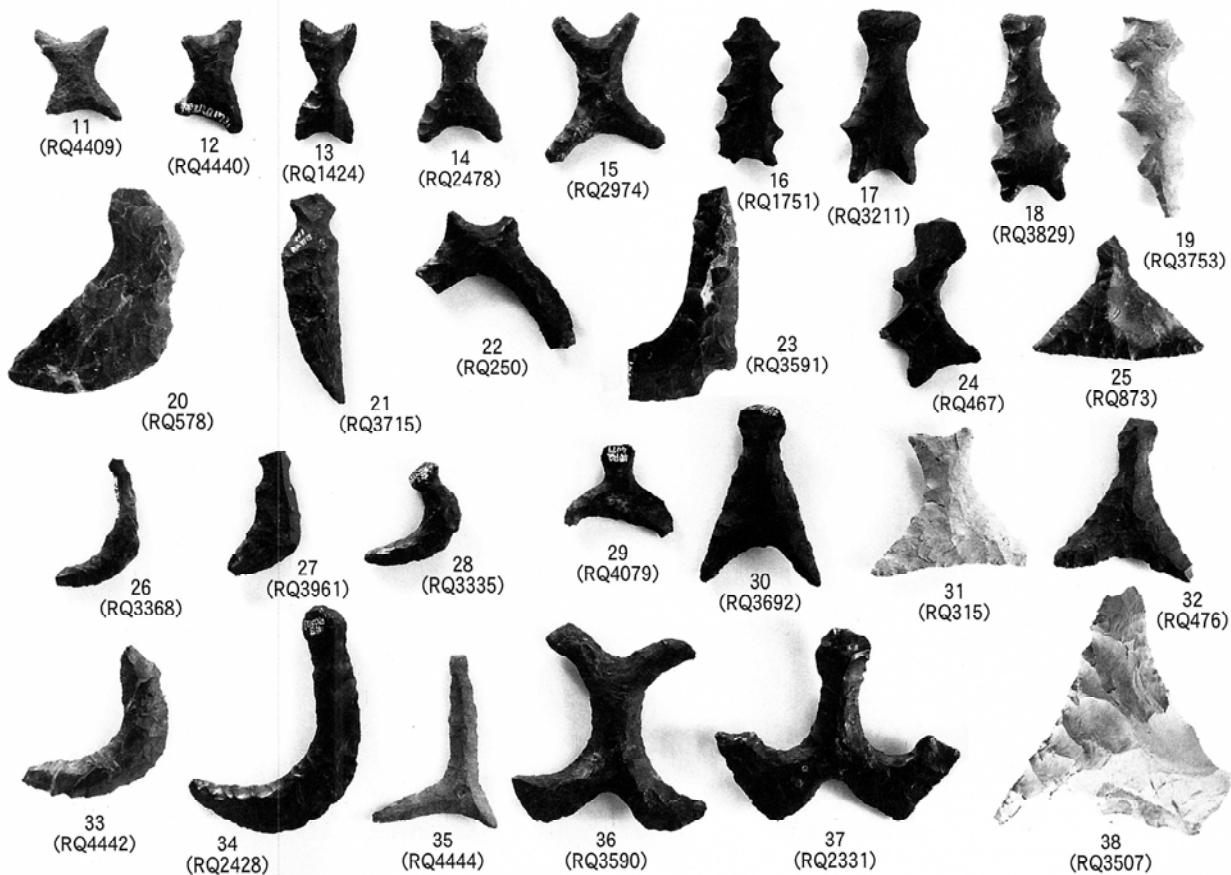

異形石器 (1.5/1)



図版九九 木製品(二) 篋状木製品



1 (1/2)

2 (約 1/2)  
(RW76)



1 (約 1/2)  
(RW34)



2 (約 1/2)  
(RW160)



図版一〇一 木製品(三) 權状木製品



1(1/2.5)  
(RW170)

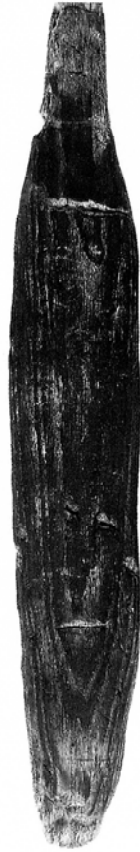

(1/5)



(1/5)



2(1/8)



3(1/5)

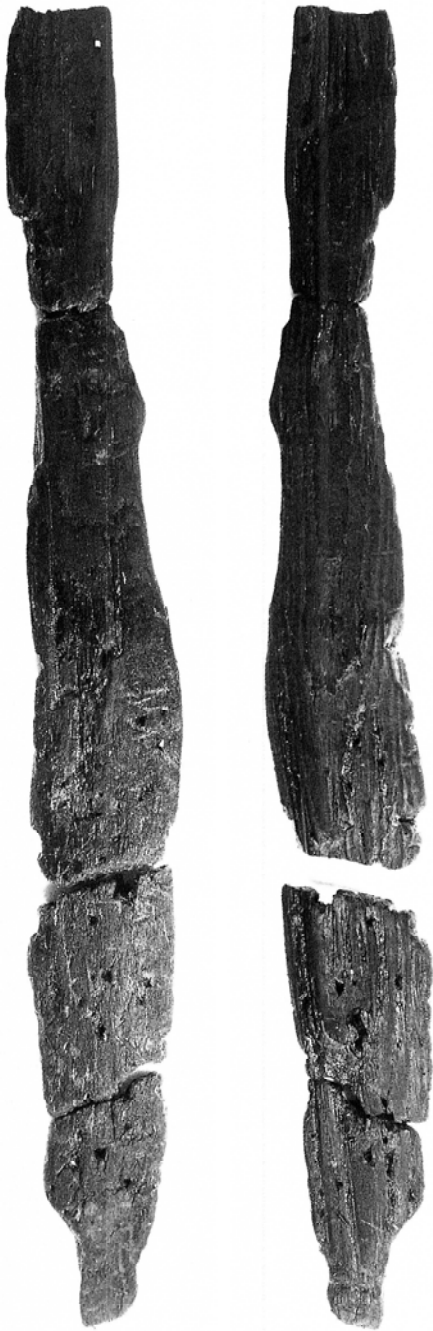

1(約 1/3)

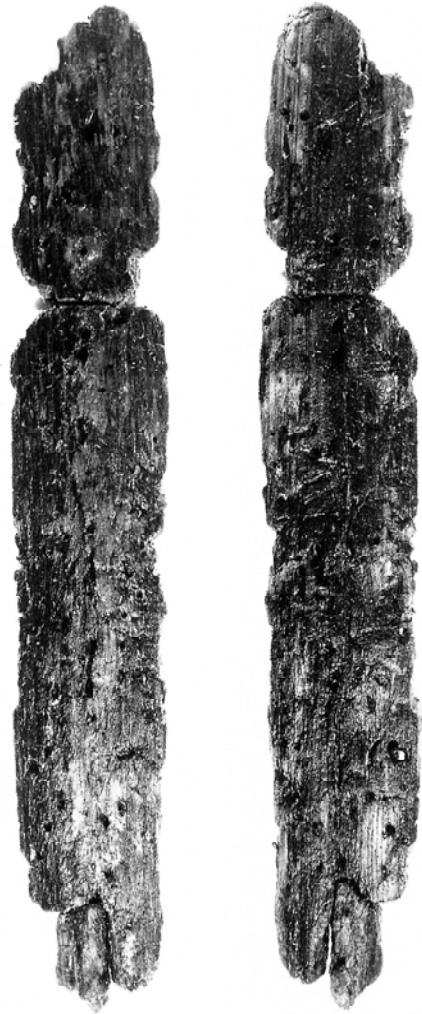

2(約 1/3)  
(RW168)



3(約 1/3)  
(RW97)



4(約 1/3)  
(RW106)

図版一〇三 木製品(五) 弓状・夕毛状木製品



1(1/5.5)

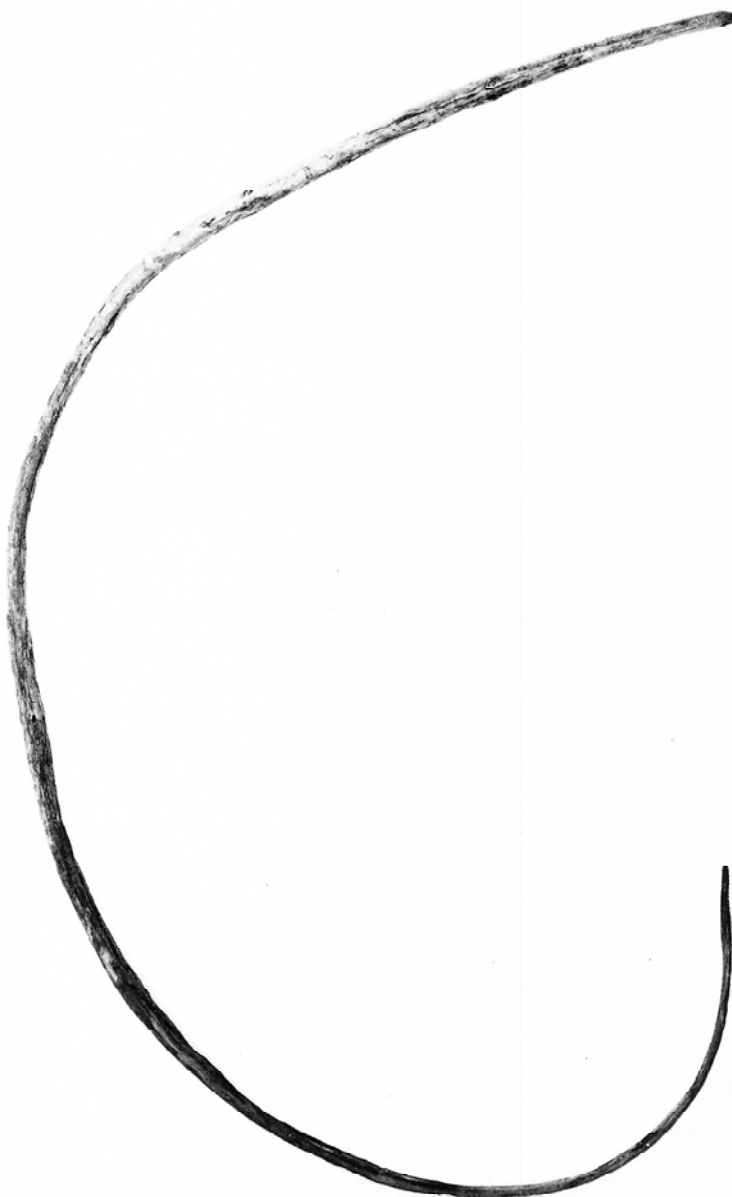

2(1/5)  
(RW9)



1  
(RW136b)

2  
(RW 2)

3(1/5)



1(1/2.5)  
(RW142)



2(約 1/3)  
(RW146)



3(1/2)  
(RW151)

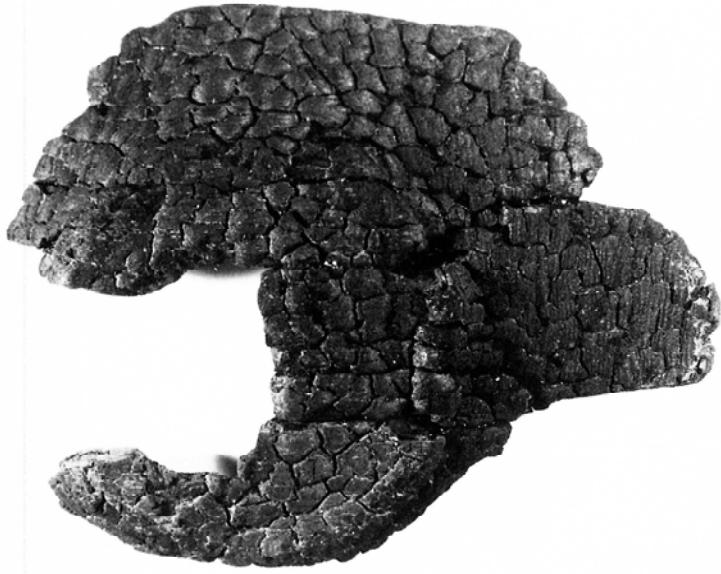

1(1/3)  
(RW149)

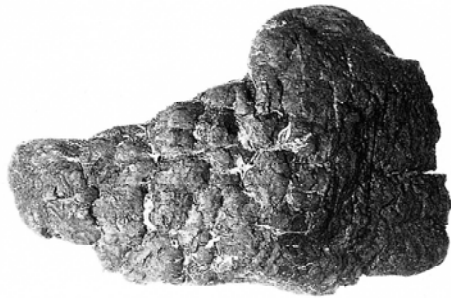

2(1/3)  
(RW169)





2(1/2)

1(1/2)  
(RW52)



3(1/2)  
(RW51)



1(1/2)  
(RW19)

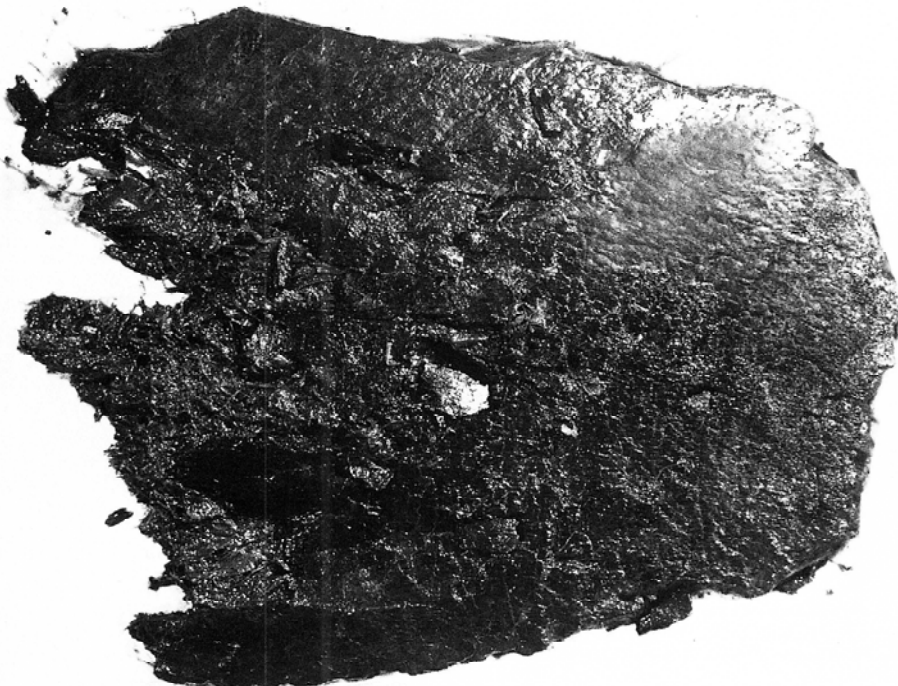

2(1/2)  
(RW23)



3(1/2)  
(RW20)



1(1/1.5)  
(RW165)

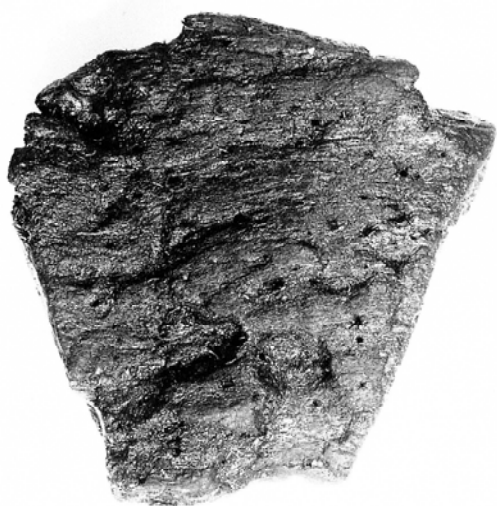

2(1/3)  
(RW70)



3(約1/1.5)  
(RW134)

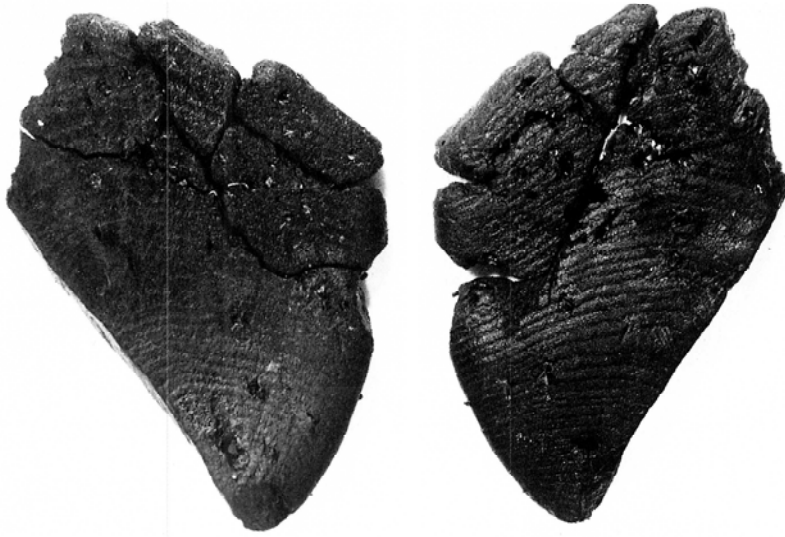

1(約1/2)  
(RW71)



2(1/2)



3(1/2)  
(RW75)



4(1/2)  
(RW83)

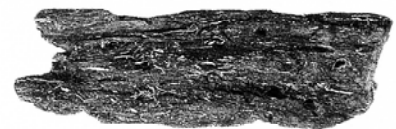
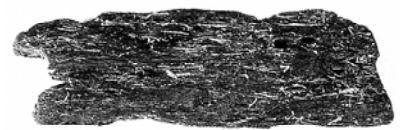

5(約1/2)



1(約1/1)  
(RW162)

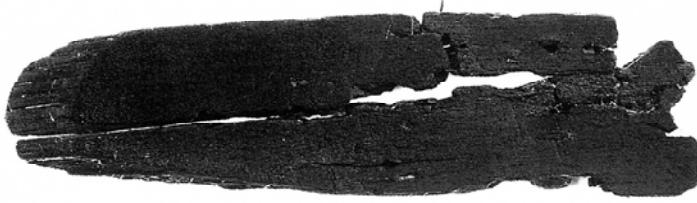
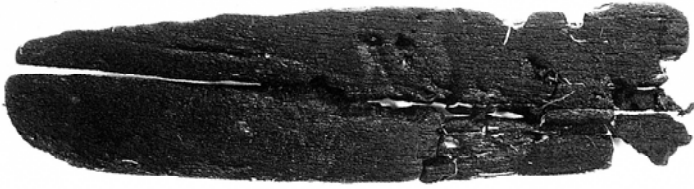

2(1/1.5)  
(RW155)



3(1/1.5)  
(RW120)



1(1/1)



2(1/1)  
(RW141)

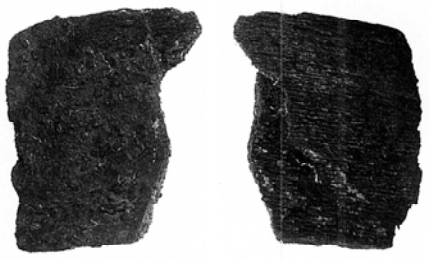

4(1/1)  
(RW141)



3(1/1)  
(RW141)



5(1/1)  
(RW32)

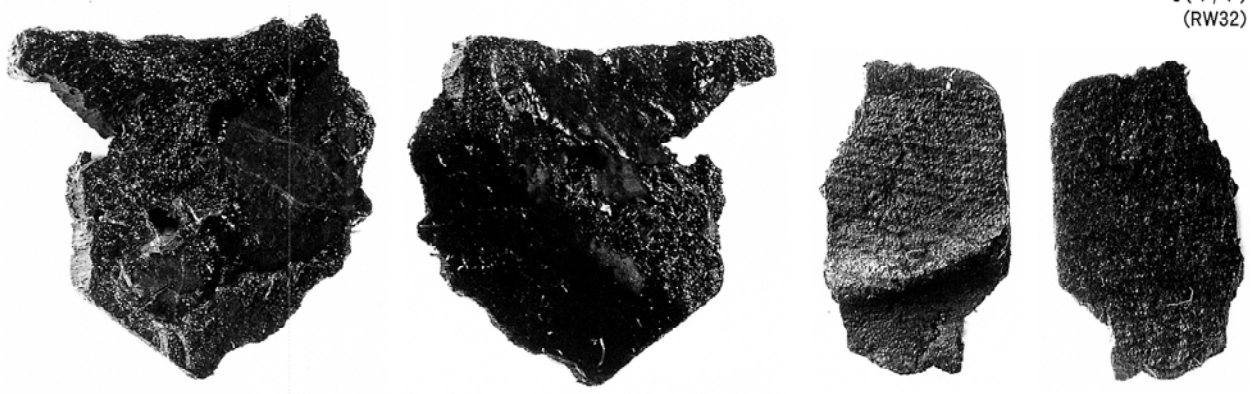

6(1/1)  
(RW128)

7(1/1)  
(RW74)



8(1/1)  
(RW128)



9(1/1.5)



10(約 1/1.5)



11(1/1.5)



1(1/1)  
(RW73)



2(1/1)(RW14)



3(1/1)  
(RW80)



4(1/1)  
(RW138)

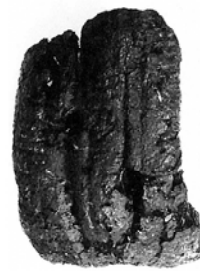

5(1/1)  
(RW137)



6(1/1)



7(1/1)  
(RW153)



8(1/1)  
(RW131)



1(×2)  
(RV20)



2(×2)  
(RV21)



3(×2)  
(RV19)

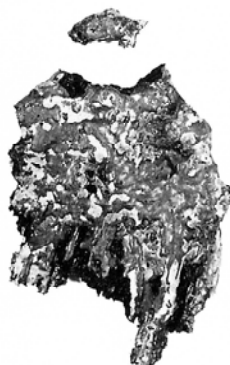
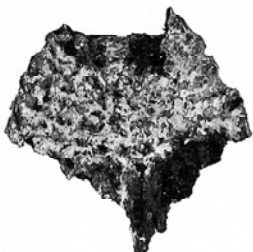

5(約 1/1.5)  
(RX 6)

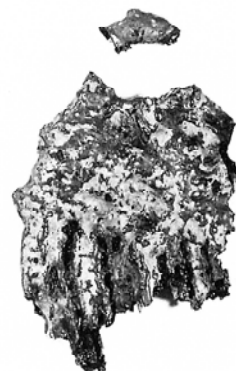

4(約 1/1.5)  
(RX 7)



6(約 1/1.5)  
(RX 8)



7(×1.5) (RX 1)



8(1/1)  
(RN 4)



9(1/1)  
(RW136a)





1(1/1)  
(RW12)



2(約1/1)  
(RW111)



1(約 1/1.5)  
(RW39)

図版一一七 木製品(一九) 有孔木製品・筥状木製品



1(1/1)  
(RW99)



2(約1/2)



3(約1/2)  
(RW38)



1(1/2)  
(RW84)



2(1/2)  
(RW127)



3(1/1.5)  
(RW144)

図版二一九 木製品(二) 棒状・板状木製品



1(1/3)  
(RW79)



2(1/2)



3(1/3)  
(RW98)



4(1/3)  
(RW78)



5(1/3)  
(RW110)



1(1/3)



2(1/1)



3(1/3)  
(RW101)



4(1/3)  
(RW107)



5(1/3)  
(RW77)



6(1/3)

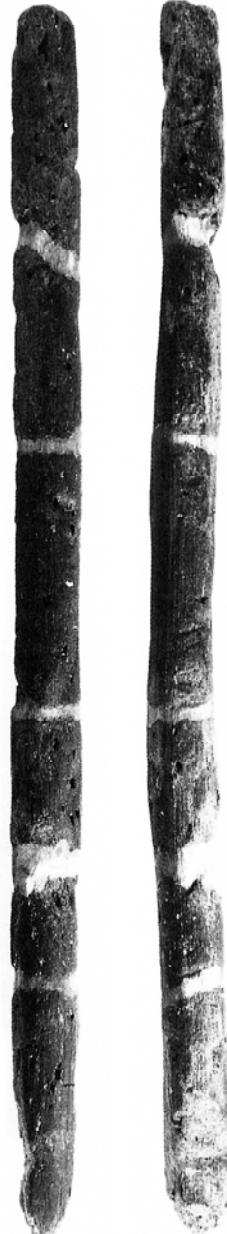

7(1/3)  
(RW21)

図版一二二 木製品(三三) 棒状木製品



1(1/5)  
(RW105)



2(1/5)  
(RW105)



5(1/5)  
(RW105)



6(約1/5)  
(RW161)



3(1/3)  
(RW133)



4(1/5)

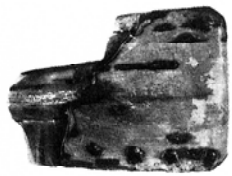
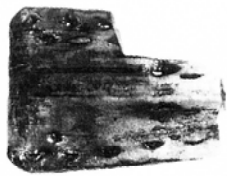

1 (RW62)

2 (RW62)

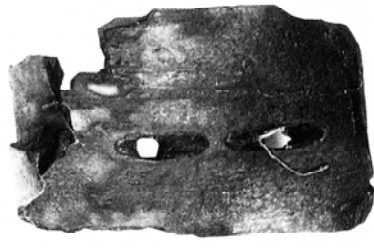
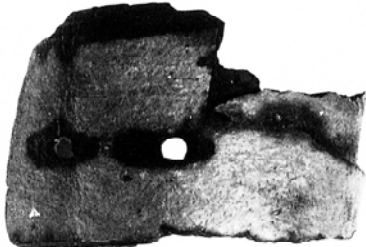

3

4

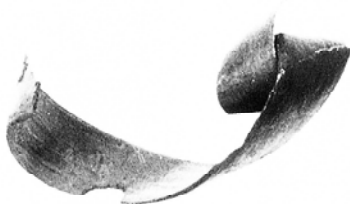

5

6

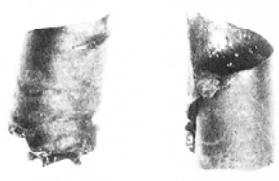
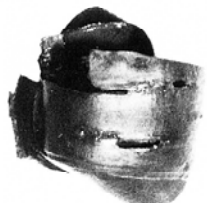
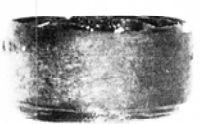
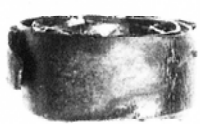

7

8

9



10

12

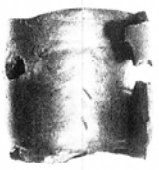

13

15

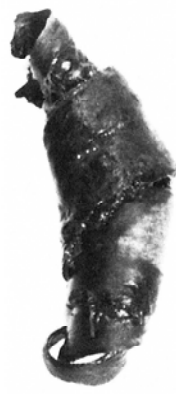

16

17

18

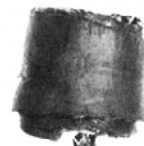

19

(約 1/1)



図版二二三 木柱(二) 1・6・11号住居跡



1  
18ST-1  
(1/8)



2  
19ST-1  
(1/10)



3  
28ST-1  
(1/8)



4  
589ST-11  
(1/10)



5  
202ST-6  
(1/10)



5



(1/3)



(1/3)

(例) 18ST-1: 18は木柱番号、STは住居番号



1  
408ST-10  
(1/8)



2  
210ST-6  
(1/8)



3  
584ST-11  
(1/8)



4  
585ST-11  
(1/8)



5  
588ST-11  
(1/8)



(約1/3)



(1/3)

图版二五 木柱(三) 11·14号住居跡



590ST-11  
(1/8)



586ST-11  
(1/8)



1380ST-14  
(1/8)

3



4

1513ST-14  
(1/5)



(1/3)



(1/3)

図版二二六 木柱(四) 15号住居跡

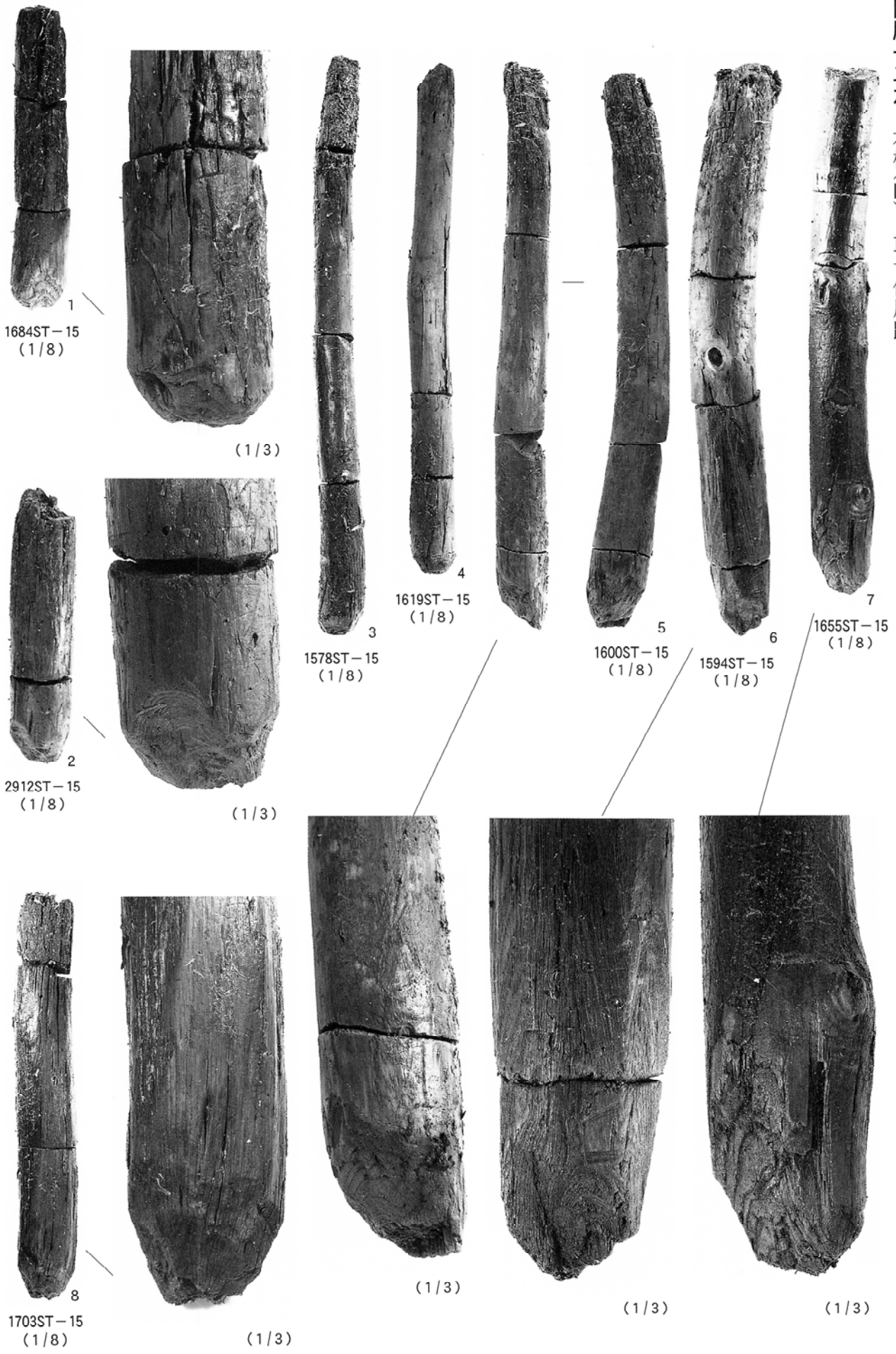

图版二七 木柱(五) 15号住居跡

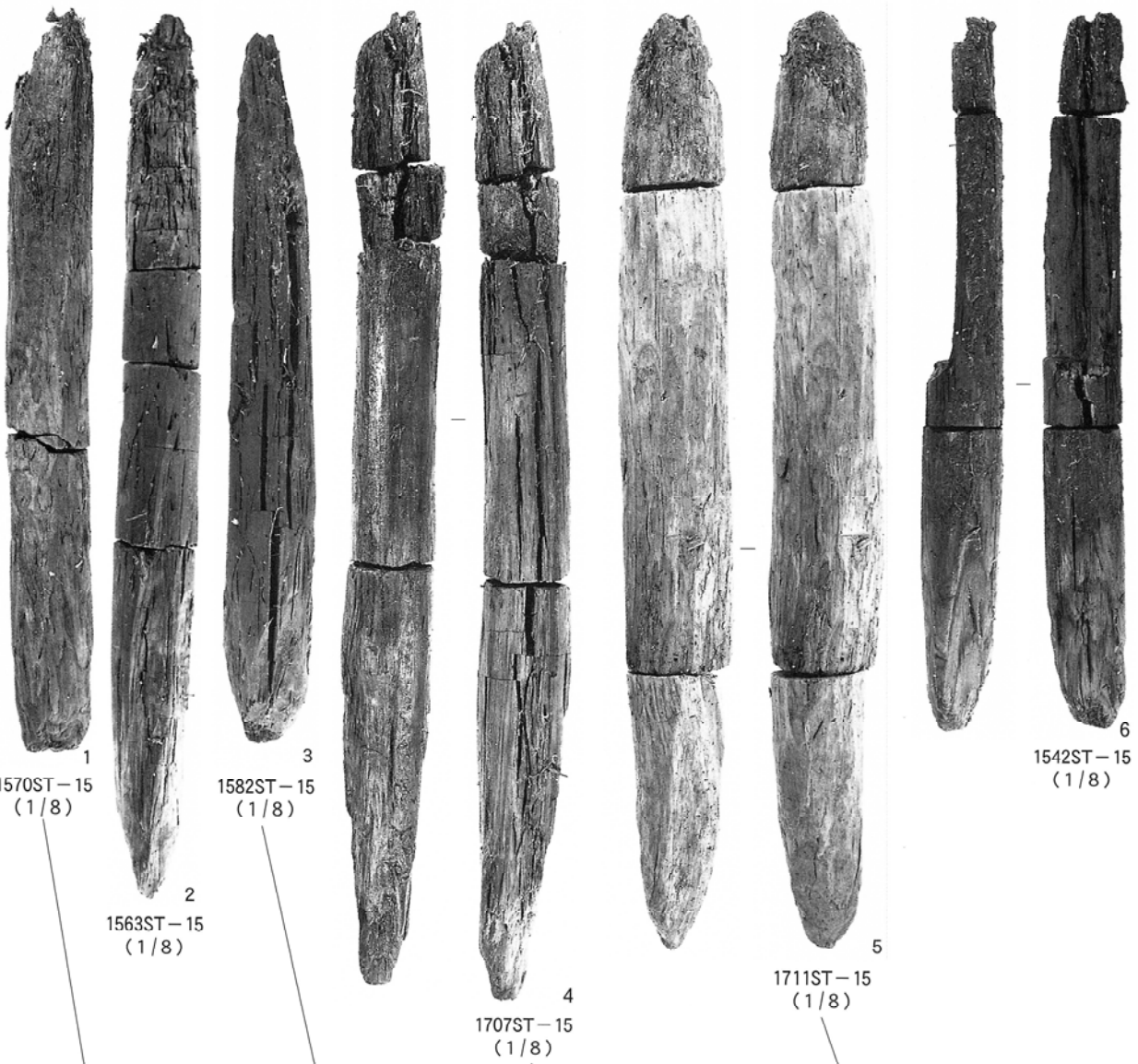

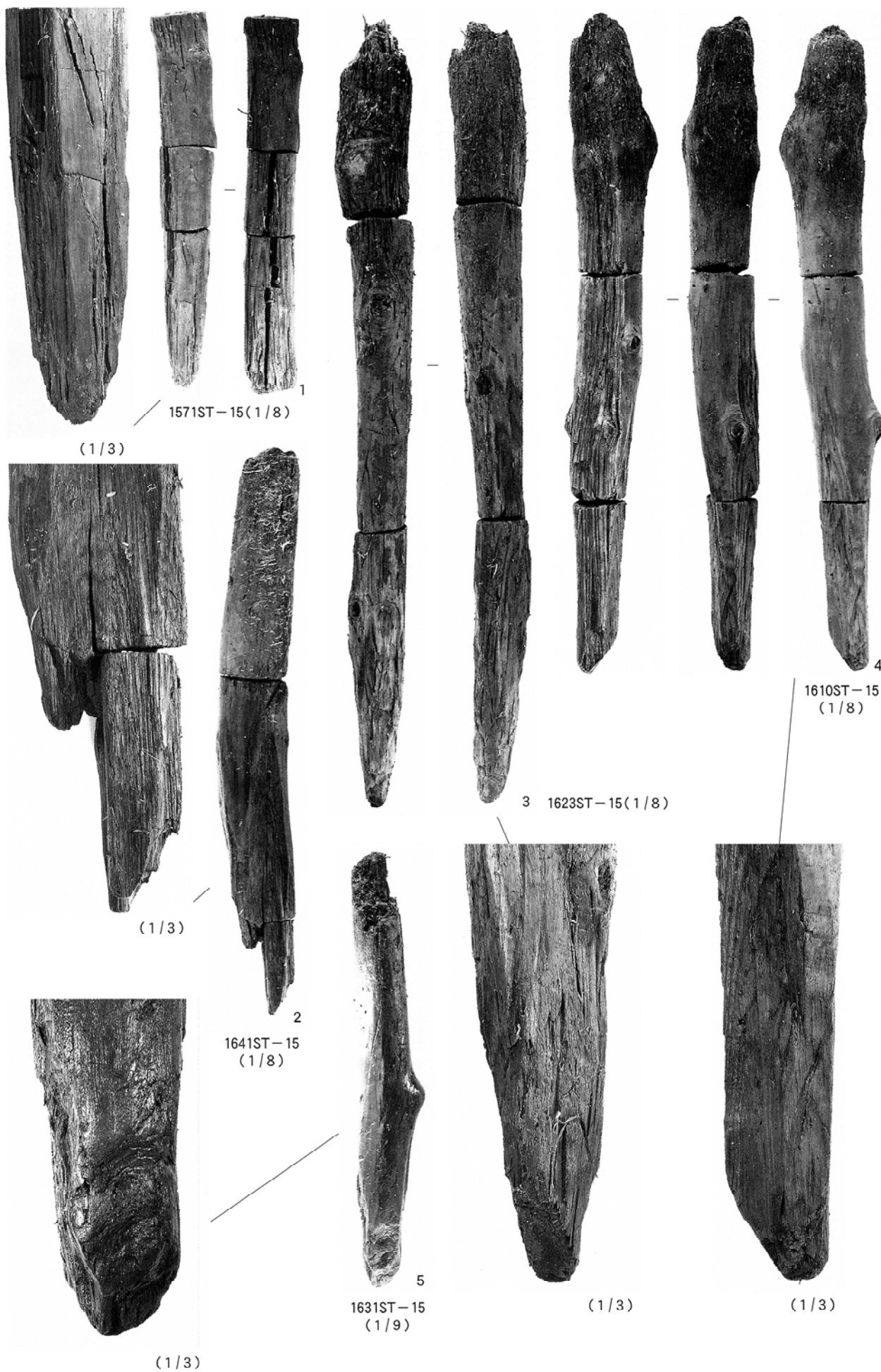

图版二二九 木柱(七) 15号住居跡

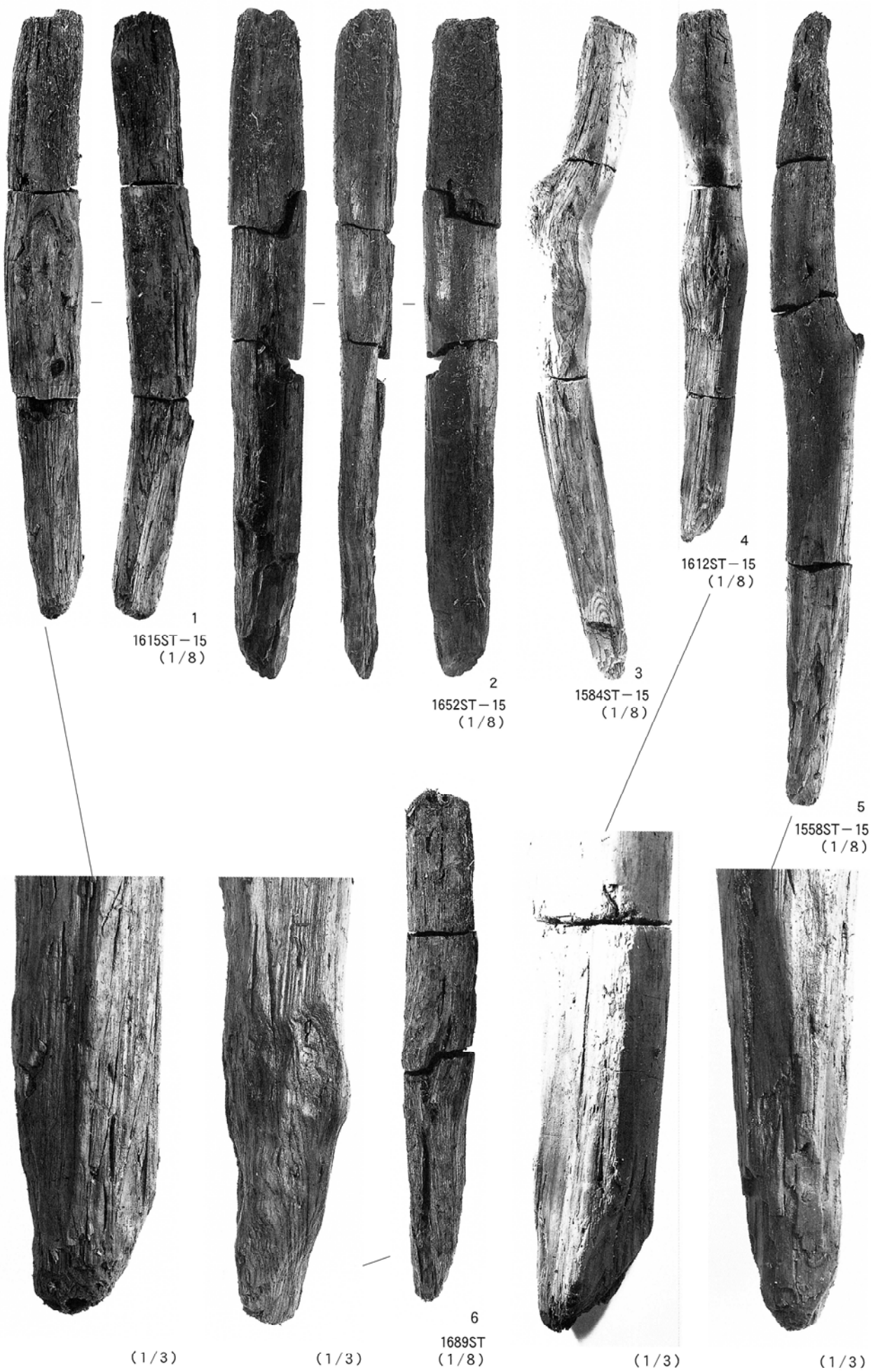

図版一三〇 木柱(八) 15号住居跡

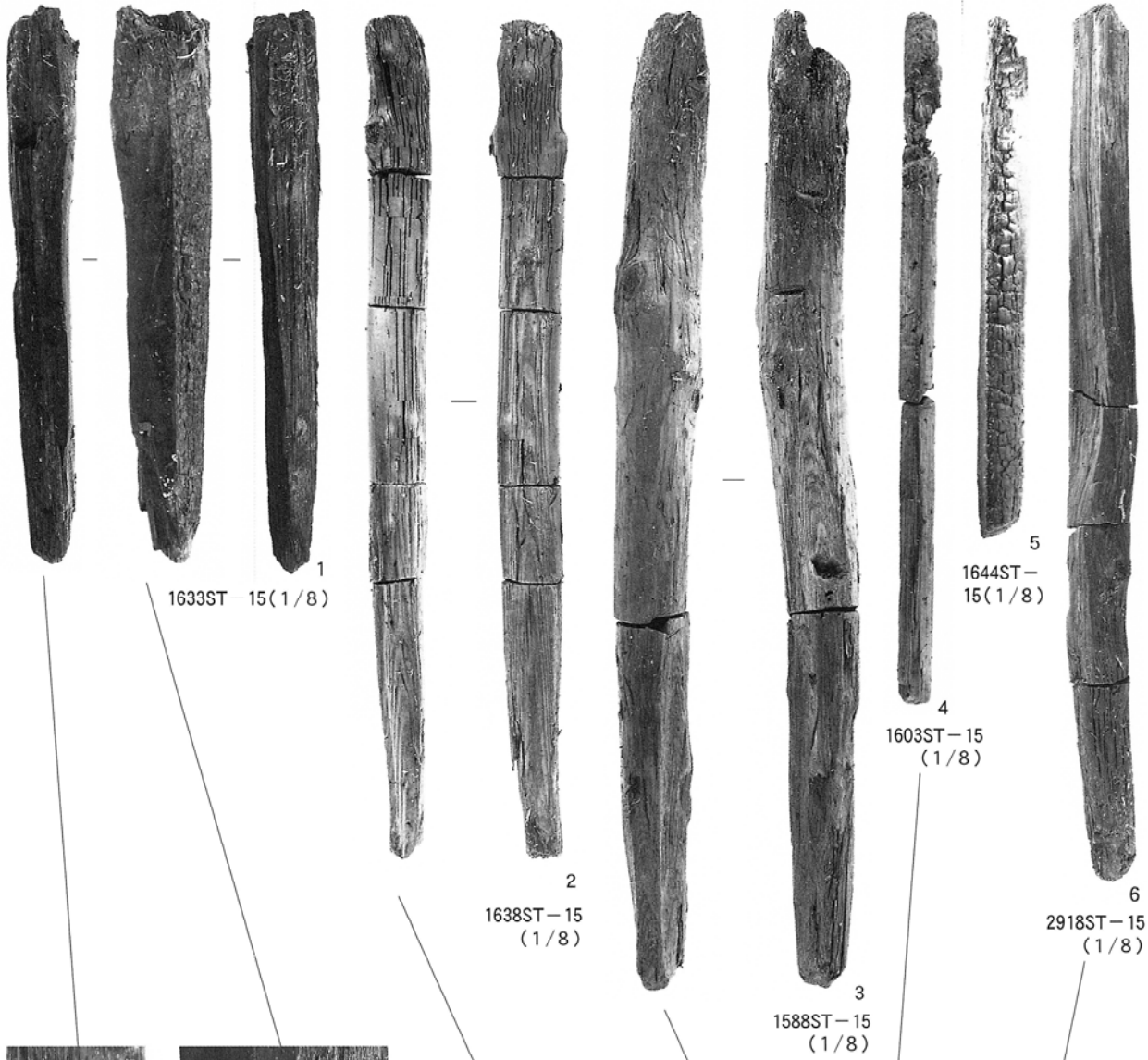



图版二二二 木柱(九) 17号住居跡

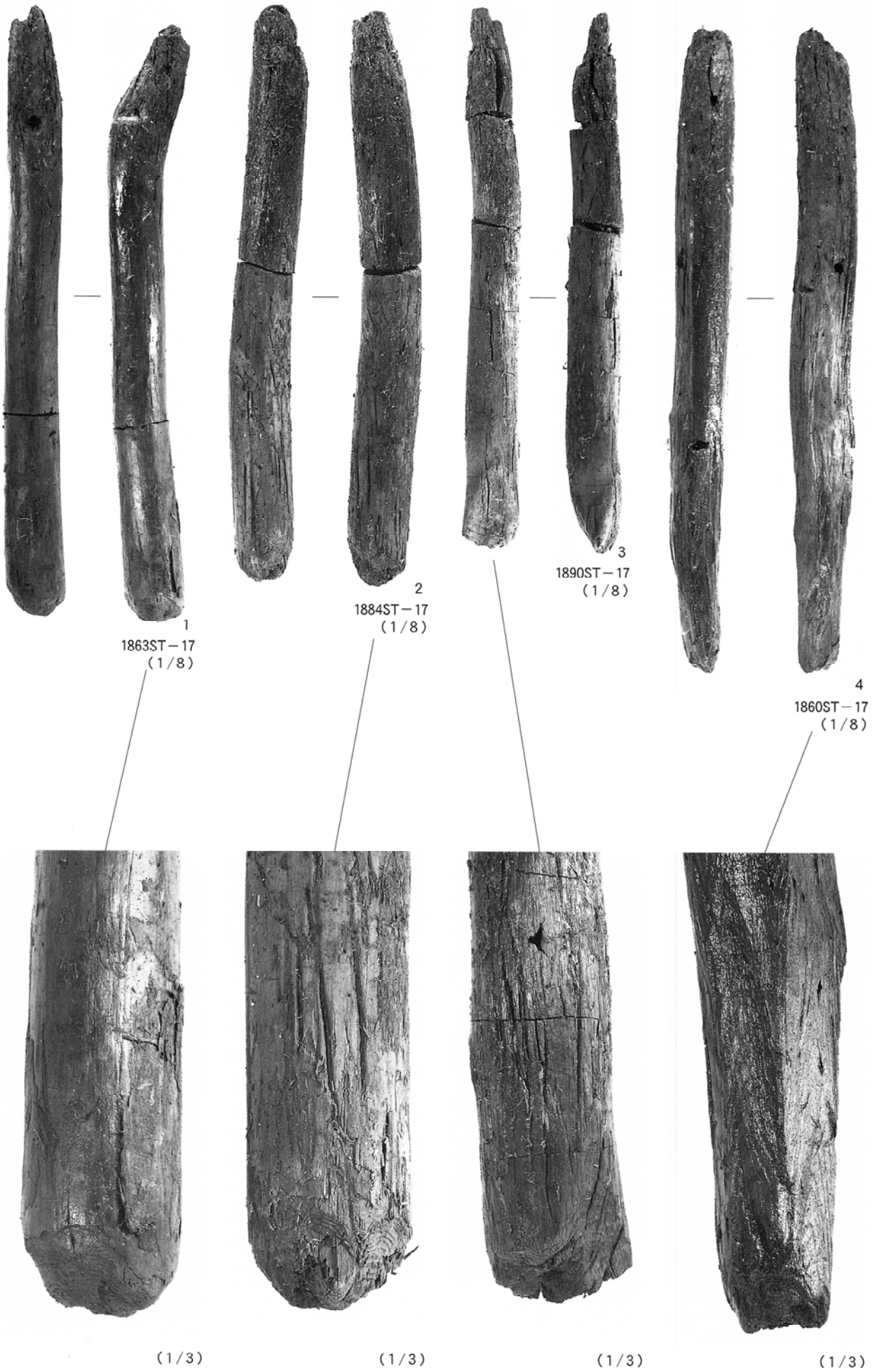

図版一三二 木柱(一〇) 17・31・32号住居跡

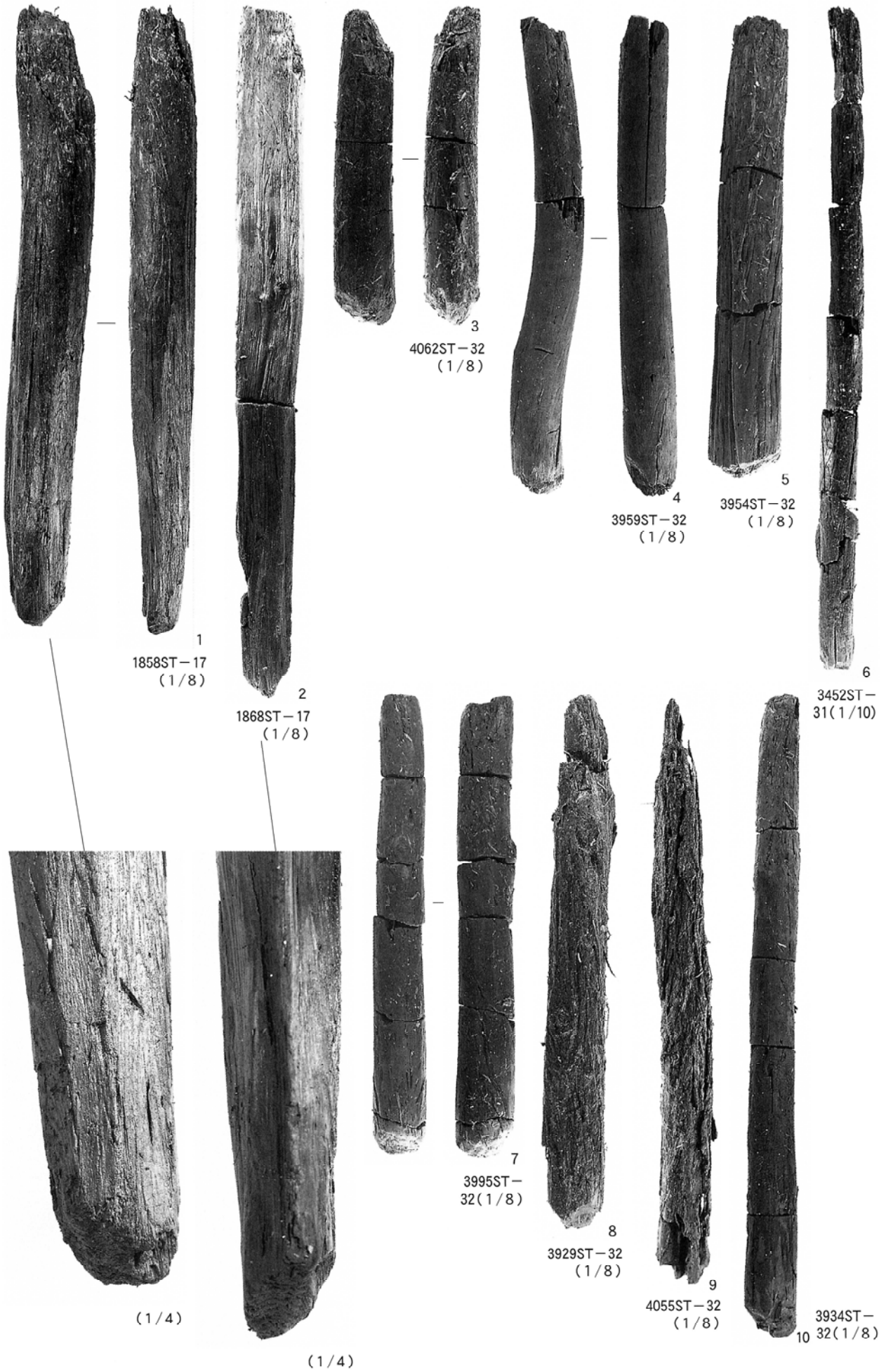

図版一三三 木柱(一) 32号住居跡

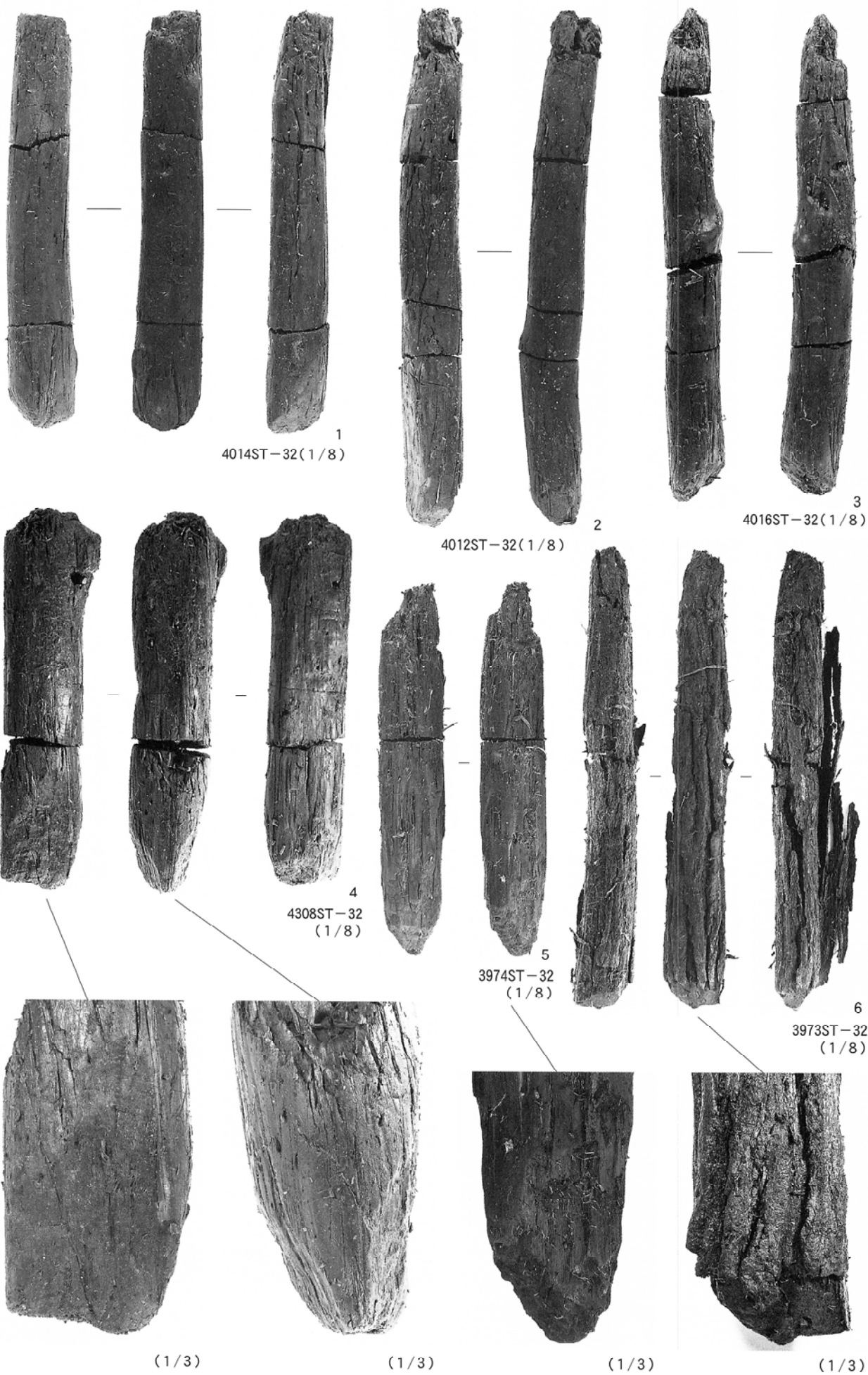



1  
3969ST-32(1/8)



2  
4020ST-32(1/8)



3  
4064ST-32(1/8)

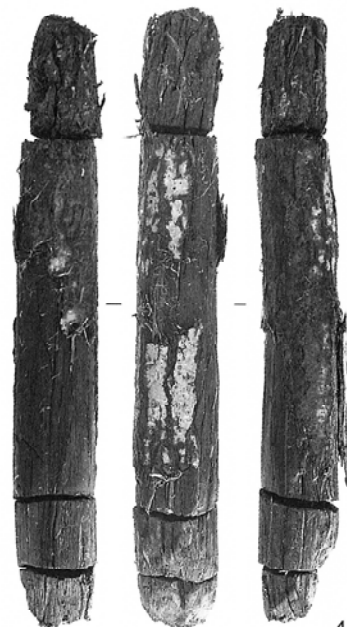

4  
3999ST-32(1/8)

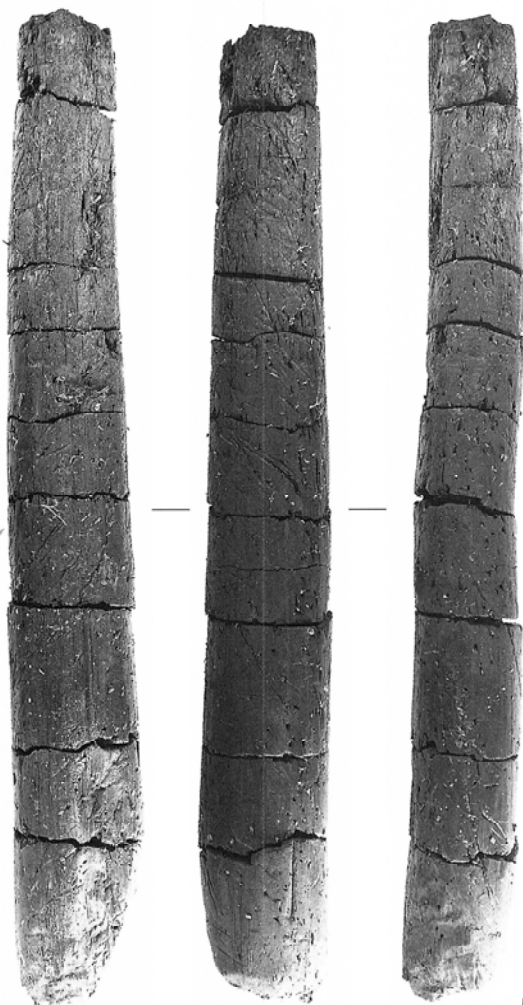

5  
3990ST-32(1/8)



(1/3)

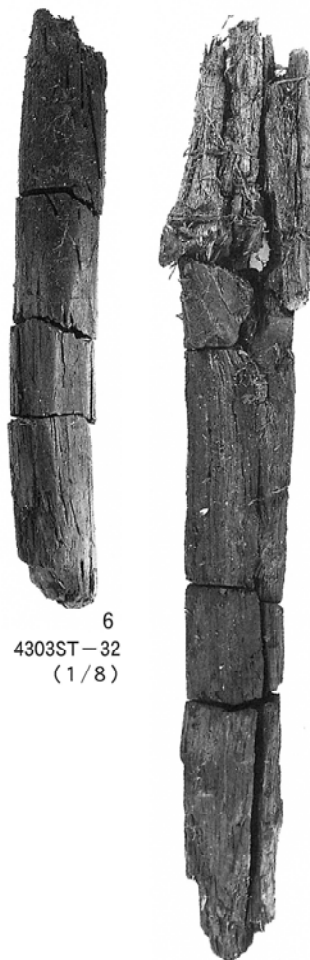

6  
4303ST-32  
(1/8)

7  
3927ST-32(1/8)

图版一三五 木柱(二三) 32号住居跡

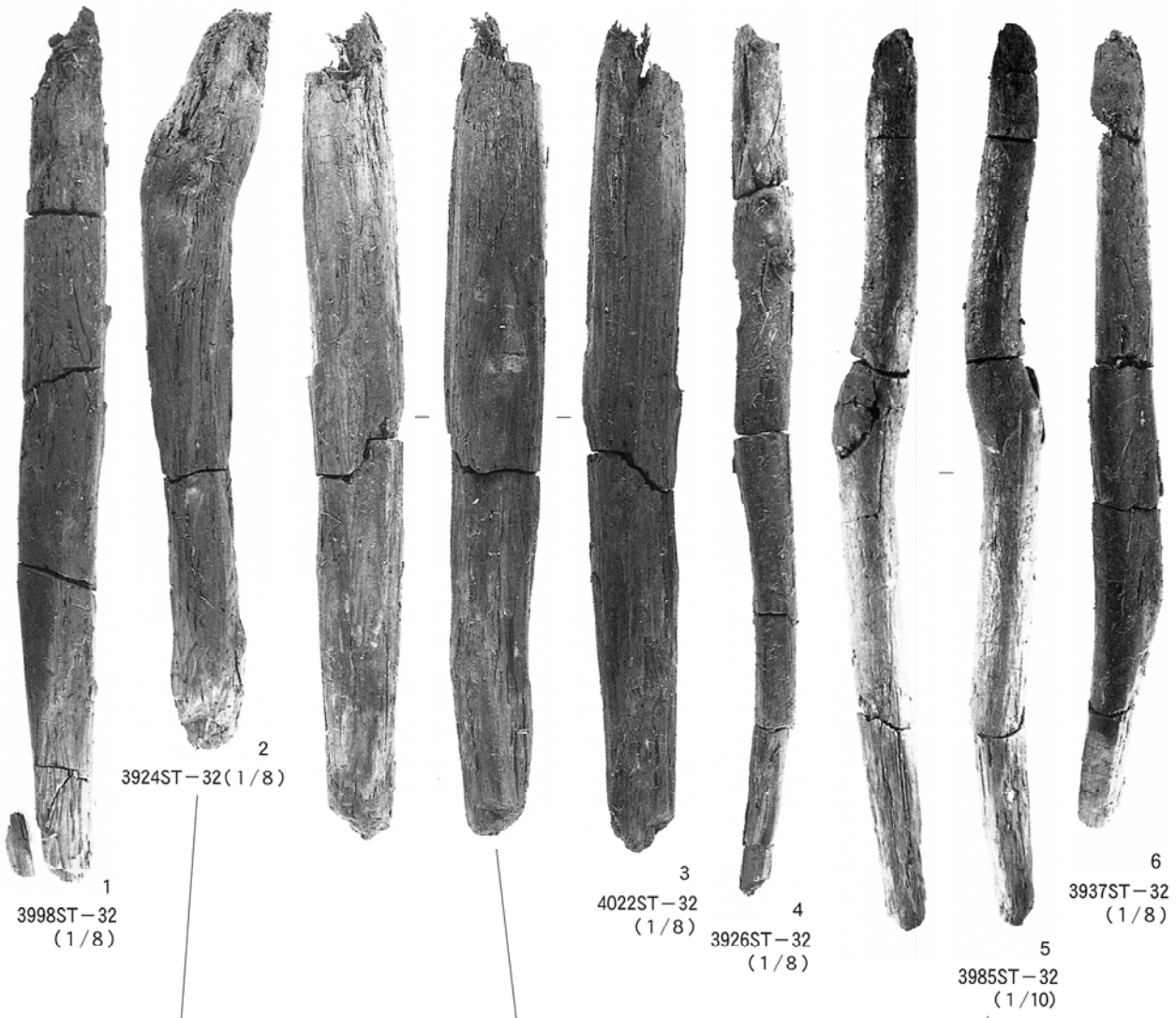

(1/3)



(1/3)



(1/3)



1

2

3



4

5

6

7

8

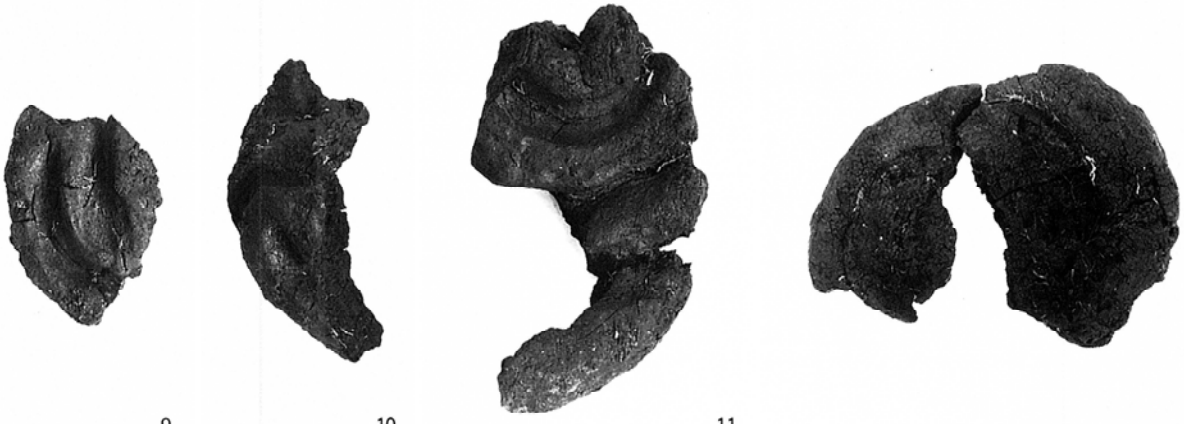

9

10

11

12

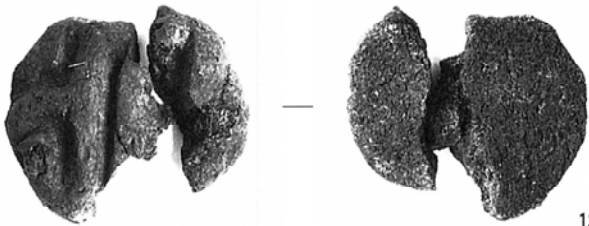

13

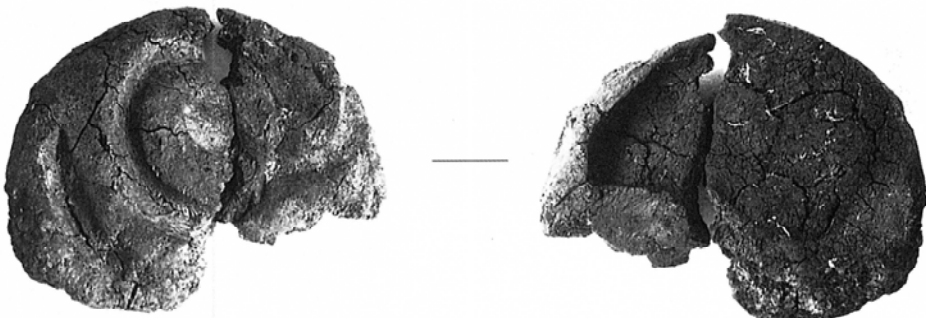

14

(1/1.5)



1  
クルミ(1/1)

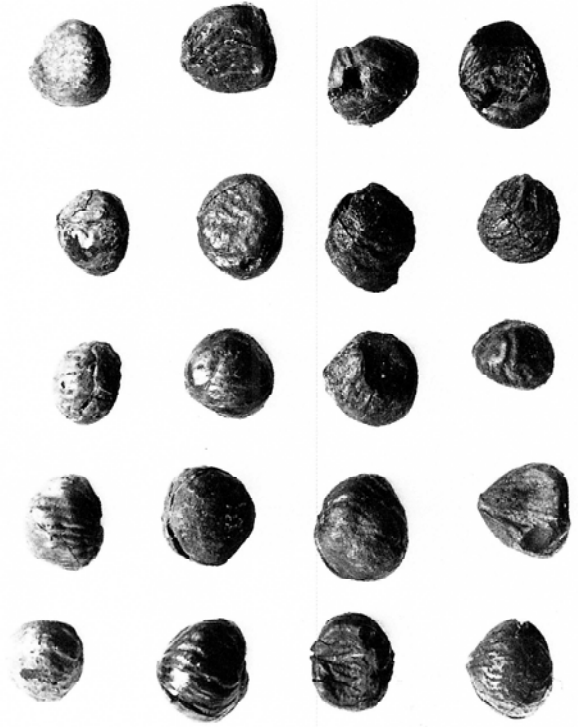

2  
クリの実(1/1)



3  
シイの実(1/1)



4 ヒシの実(1/1)



5  
化石(1/2)  
(RQ3144)

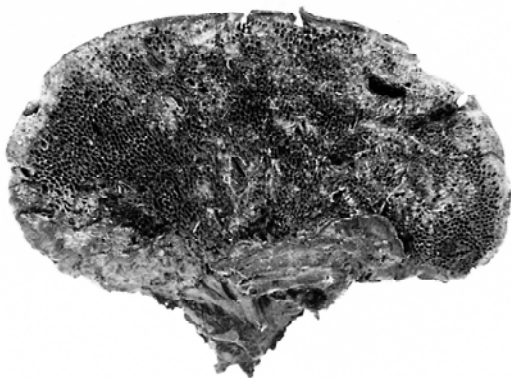

6  
サルノコシカケ (1/1.5)  
(RN 2)



1  
(RP14)

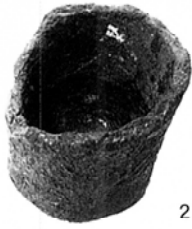

2



3



4



5  
(RP394)



6

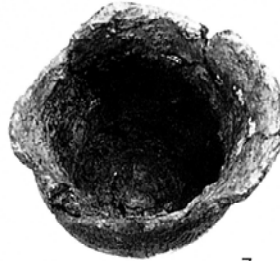

7



8  
(RP185)



9  
(RP386)



10  
(RP368)



11  
(RP246)



12  
(RP348)



13  
(RP349)



14  
(RP347)



15

1~11 (1/3)  
12~15 (1/2)