



写真 73 No.220 - 1 濾し殻全体



写真 74 No.220 - 1 断面



写真 75 No.220 - 1 断面拡大

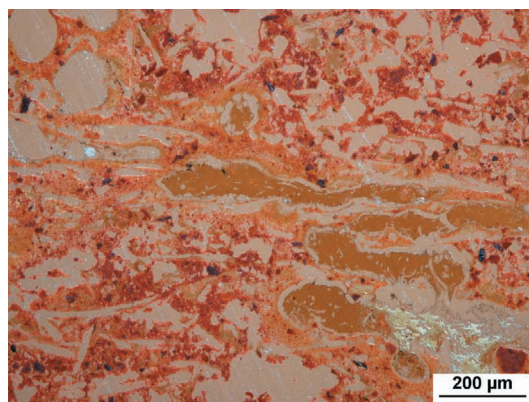

写真 76 No.220 - 2 断面

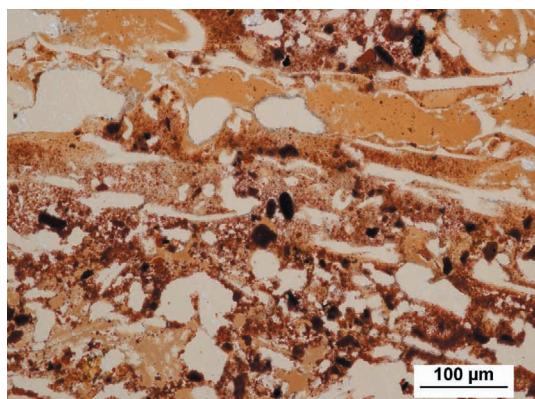

写真 77 No.220 - 2 断面拡大

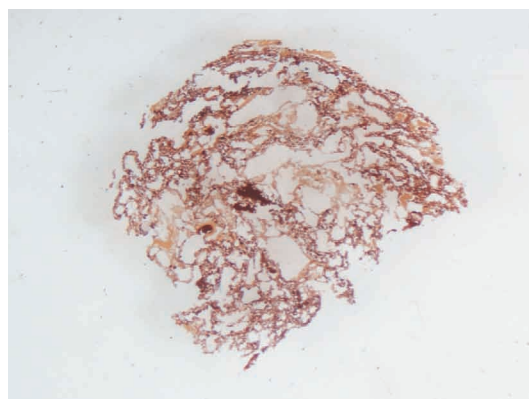

写真 78 No.220 - 2 断面拡大

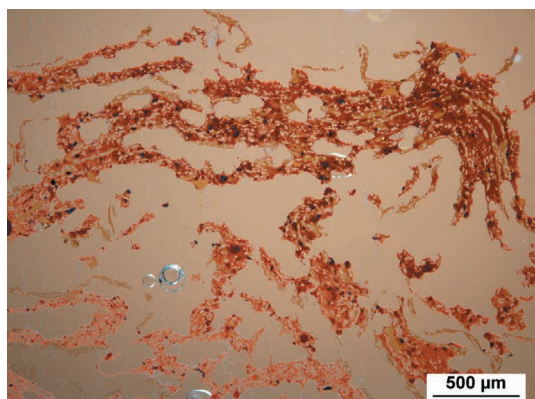

写真 79 No.225 - 1 濾し殻全体

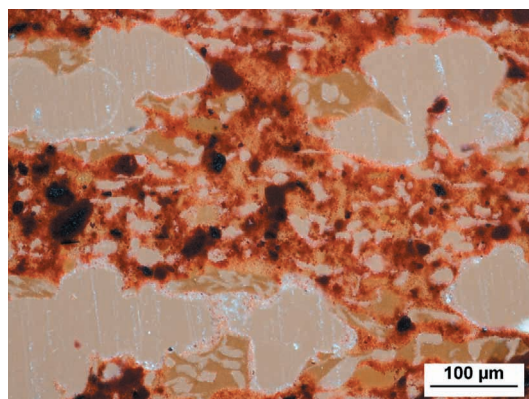

写真 80 No.225 - 1 断面



写真 81 No.225 - 1 断面拡大

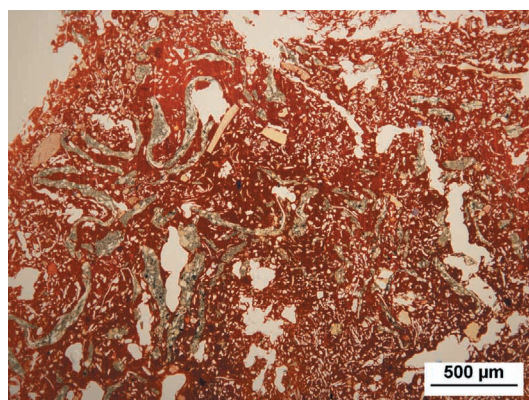

写真 82 No.225 - 1 断面拡大

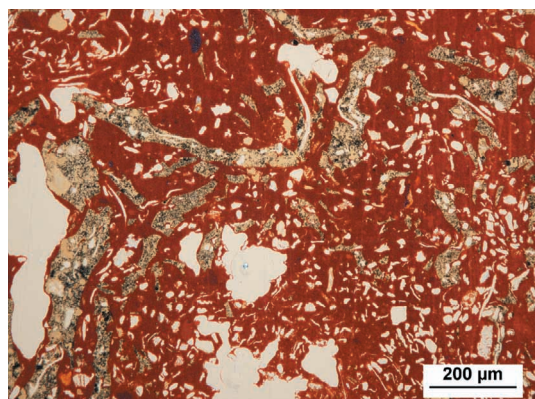

写真 83 No.225 - 2 濾し殻全体

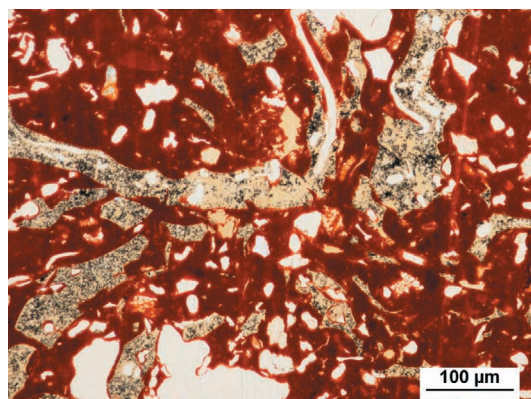

写真 84 No.225 - 2 断面



写真 85 No.225 - 2 断面拡大

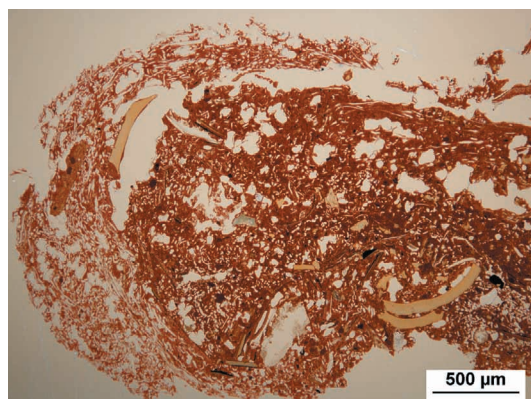

写真 86 No.225 - 2 断面拡大

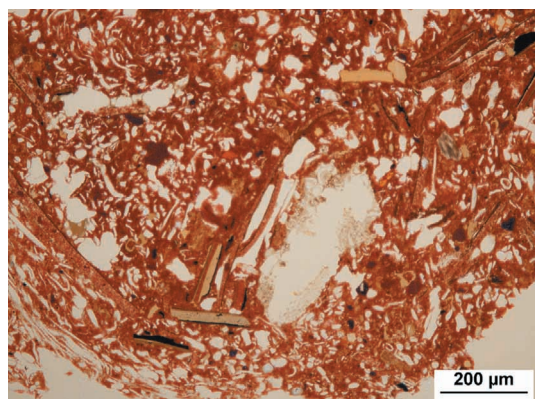

写真 87 No.228 濾し殻全体

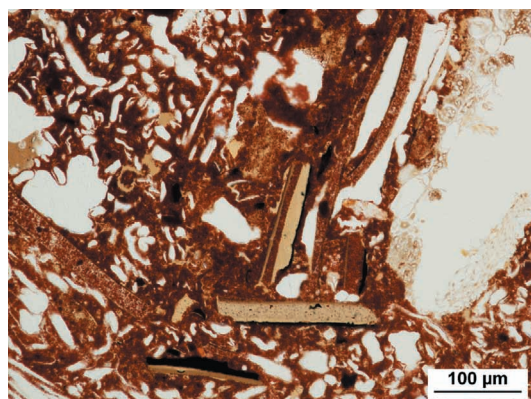

写真 88 No.228 断面

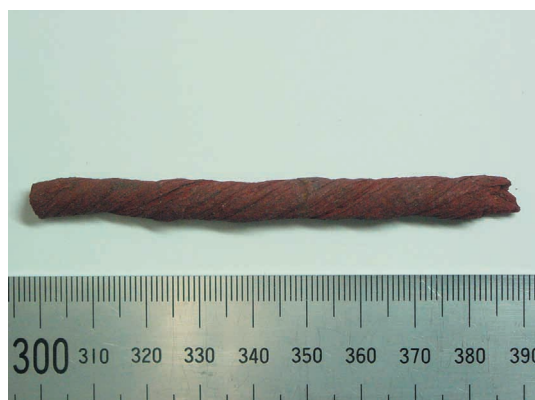

写真 89 No.228 断面拡大



写真 90 No.228 断面拡大

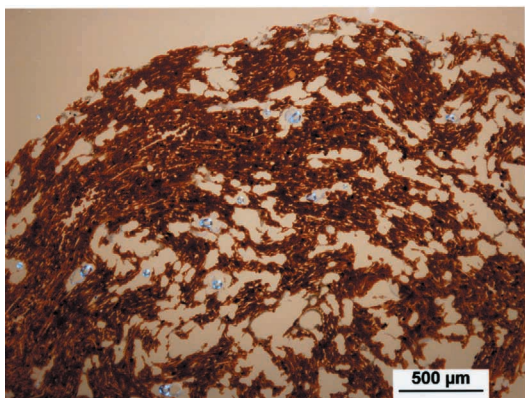

写真 91 No.229 濾し殻全体

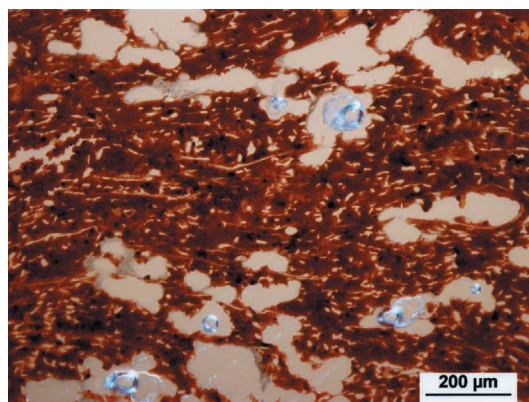

写真 92 No.229 断面



写真 93 No.229 断面拡大

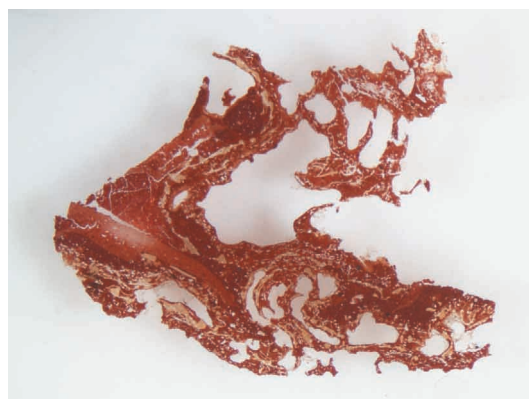

写真 94 No.229 断面拡大

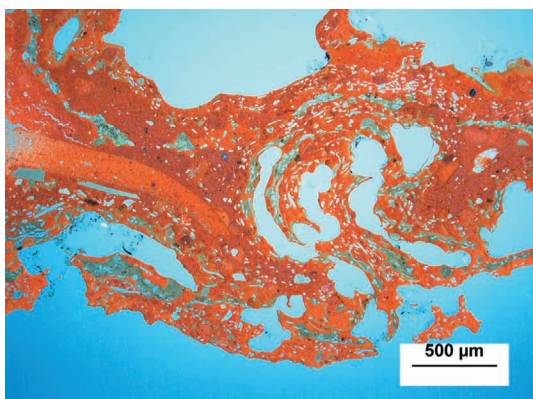

写真 95 No.230 濾し殻全体

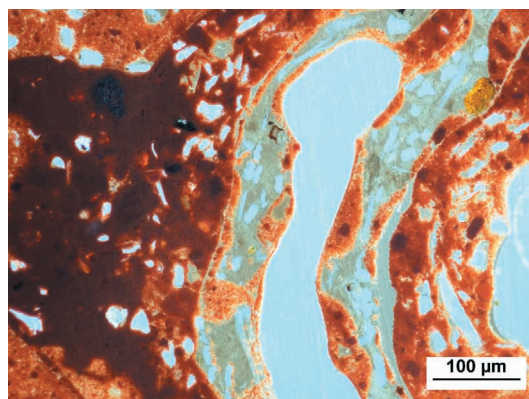

写真 96 No.230 断面



写真 97 No.230 断面拡大

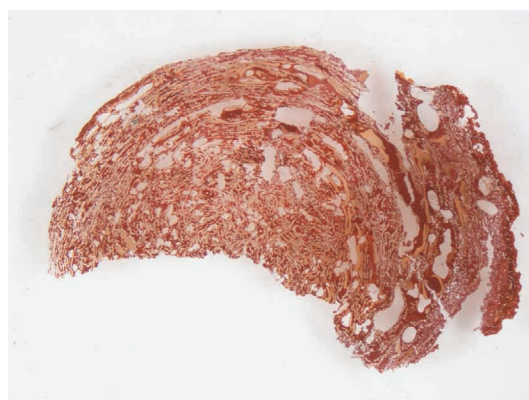

写真 98 No.230 断面拡大

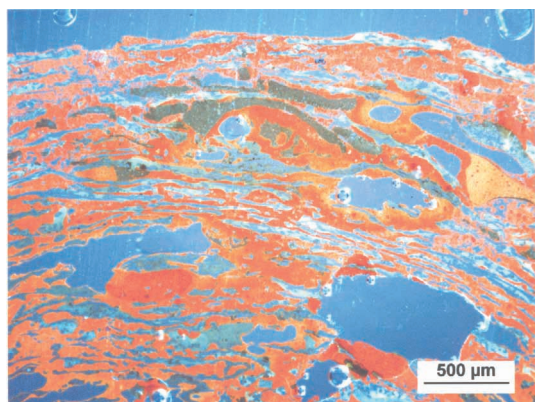

写真 99 No.234 濾し殻全体

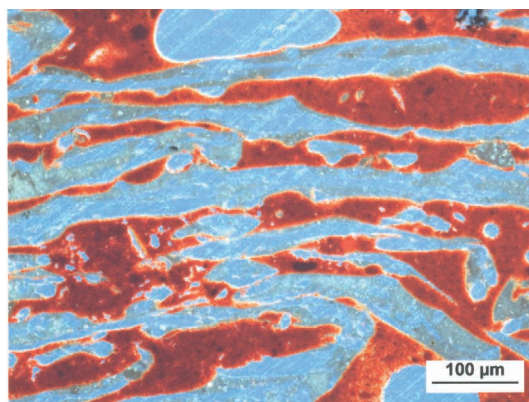

写真 100 No.234 断面



写真 101 No.234 断面拡大



写真 102 No.234 断面拡大

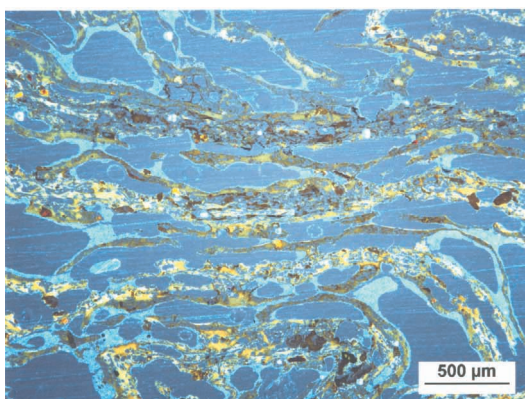

写真 103 No.235 濾し殻全体

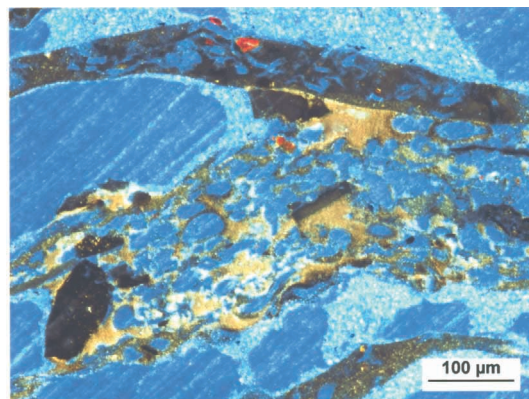

写真 104 No.235 断面



写真 105 No.235 断面拡大



写真 106 No.235 断面拡大

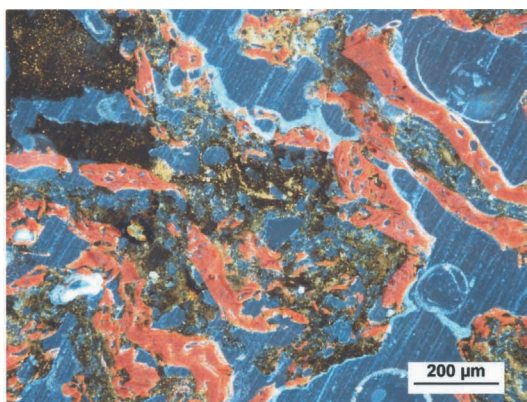

写真 107 No.237 - 1 濾し殻全体

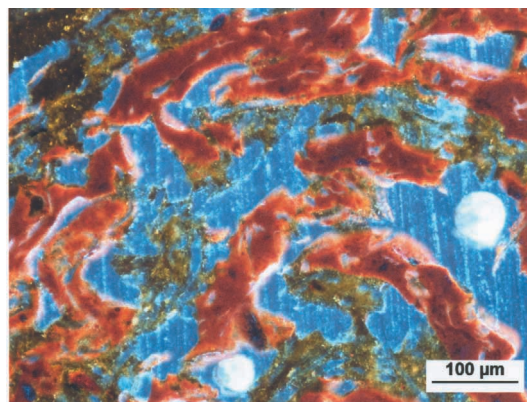

写真 108 No.237 - 1 断面



写真 109 No.237 - 1 断面拡大

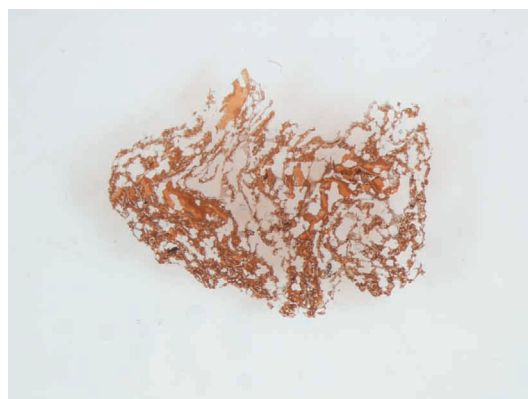

写真 110 No.237 - 1 断面拡大

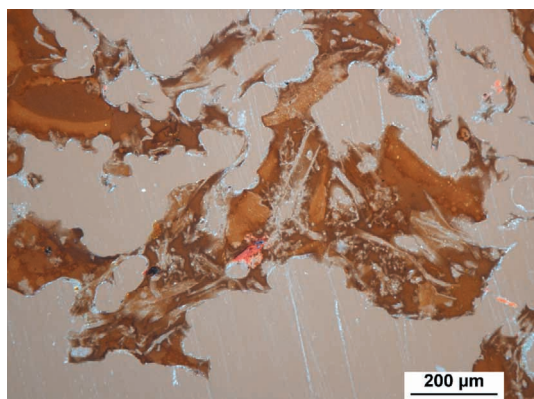

写真 111 No.237 - 2 濾し殻全体

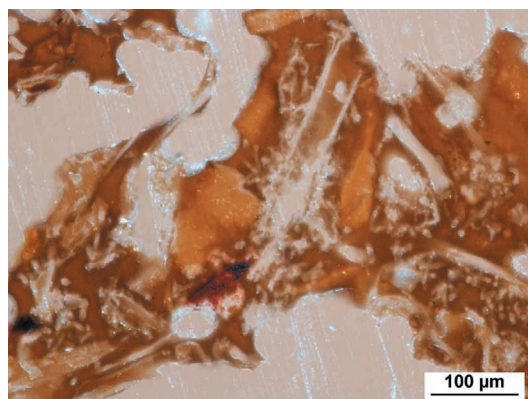

写真 112 No.237 - 2 断面



写真 113 No.237 - 2 断面拡大



写真 114 No.237 - 2 断面拡大

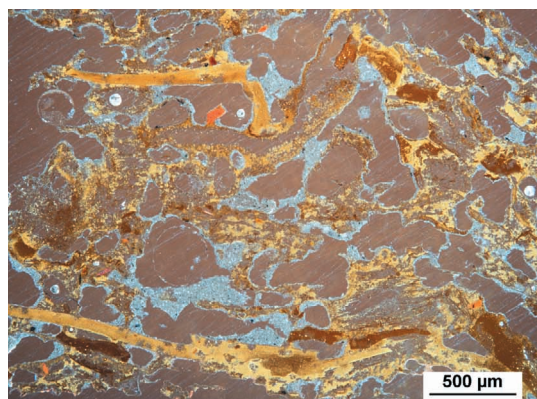

写真 115 No.237 - 3 濾し殻全体

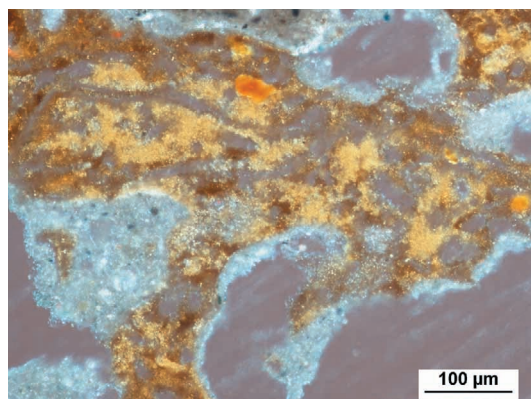

写真 116 No.237 - 3 断面



写真 117 No.237 - 3 断面拡大

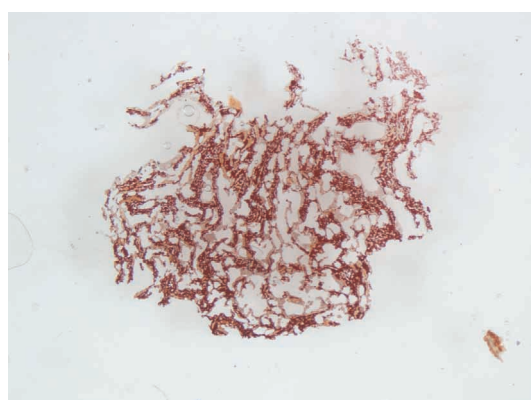

写真 118 No.237 - 3 断面拡大

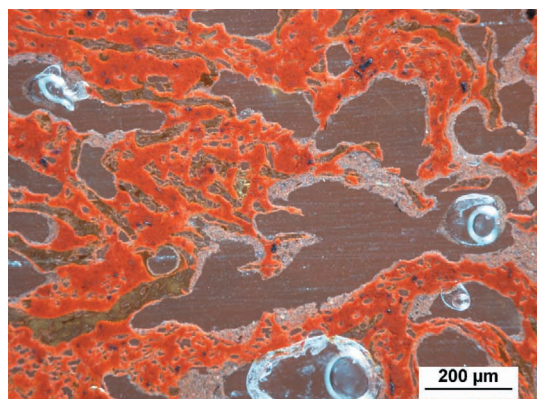

写真 119 No.237 - 4 断面

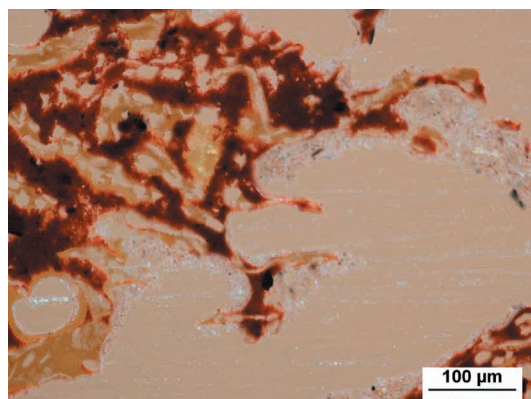

写真 120 No.237 - 4 断面拡大

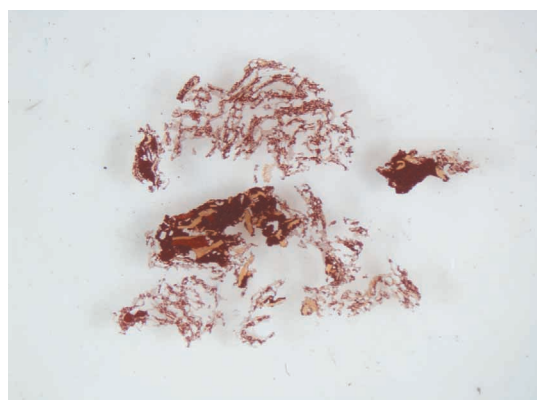

写真 121 No.237 - 4 断面拡大

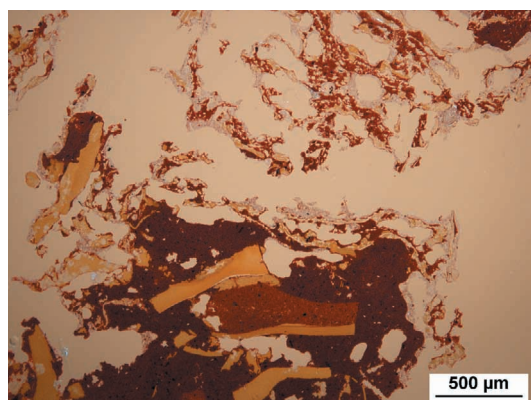

写真 122 No.238 - 1 濾し殻全体

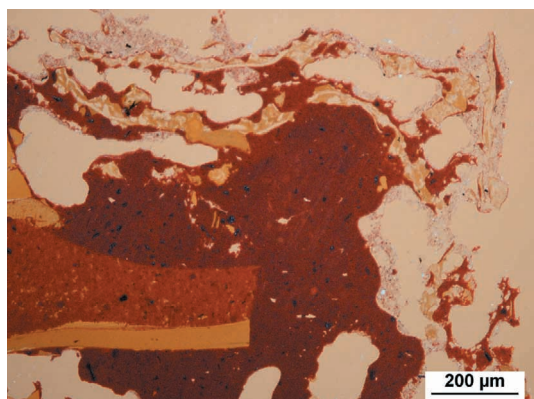

写真 123 No.238 - 1 断面



写真 124 No.238 - 1 断面拡大



写真 125 No.238 - 1 断面拡大

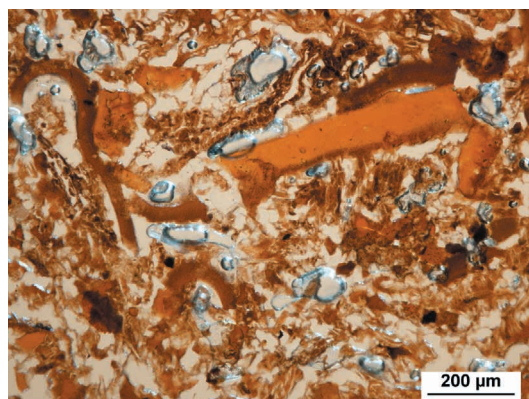

写真 126 No.238 - 2 濾し殻全体

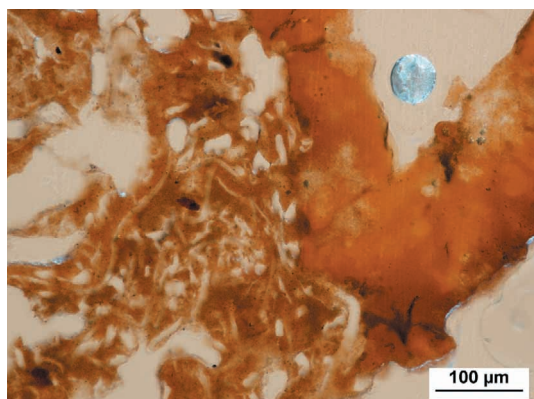

写真 127 No.238 - 2 断面



写真 128 No.238 - 2 断面拡大

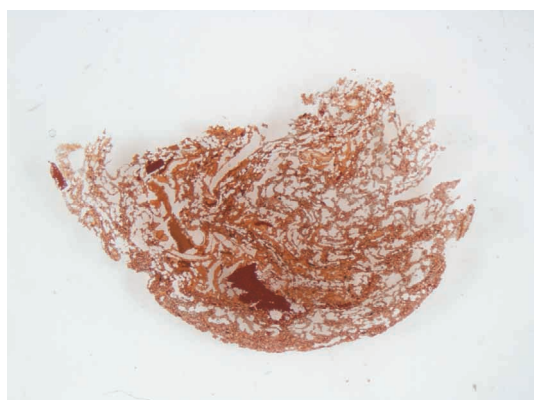

写真 129 No.238 - 2 断面拡大

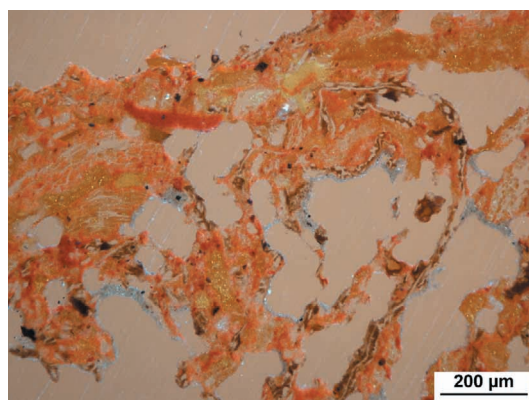

写真 130 No.221

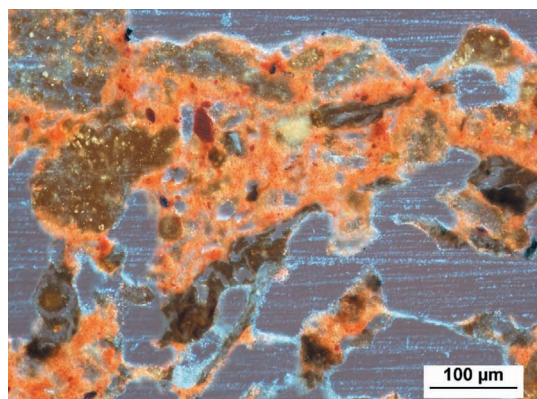

写真 131 No.249 本体表面

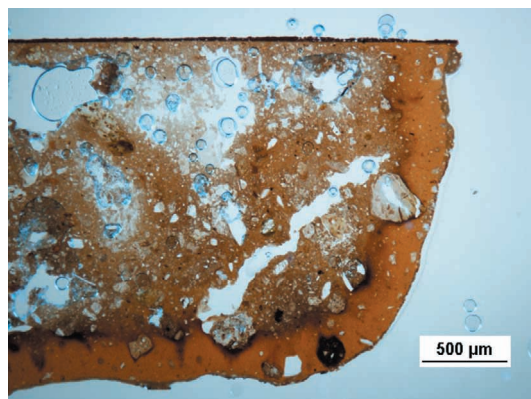

写真 132 No.249 付着漆膜



写真 133 No.255 内面

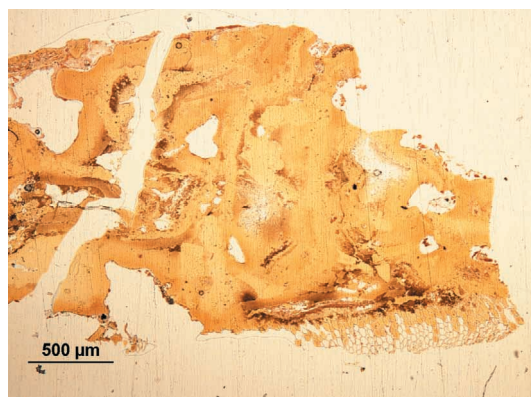

写真 134 No.255 外面

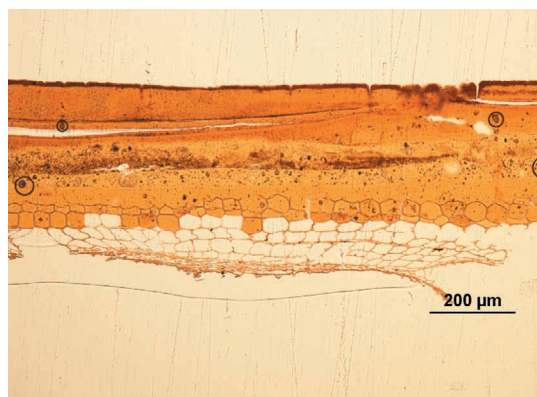

写真 135 No.227 全体

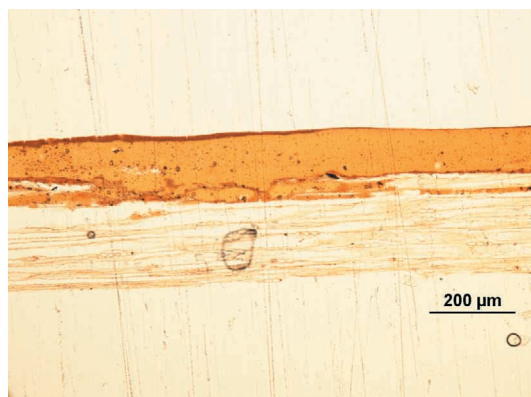

写真 136 No.227 全体直交ニコル

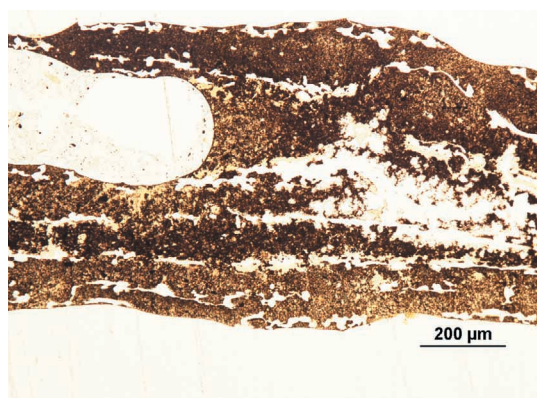

写真 137 No.227 拡大

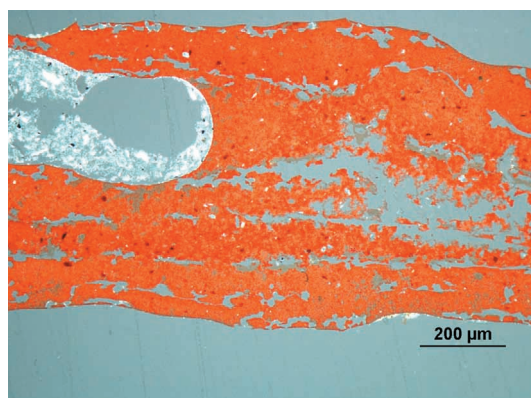

写真 138 No.227 拡大 直交ニコル

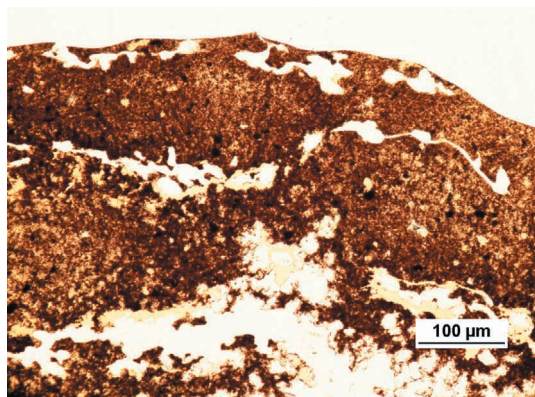

写真 139 No.239 全体

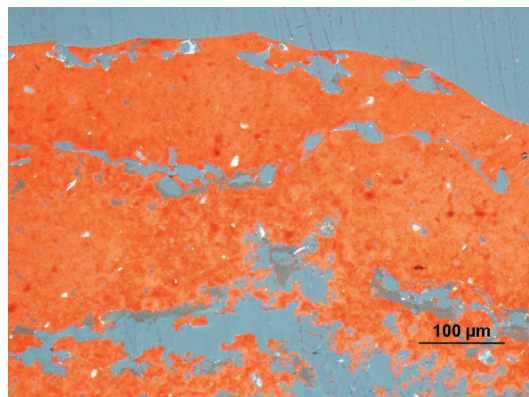

写真 140 No.239 部分拡大

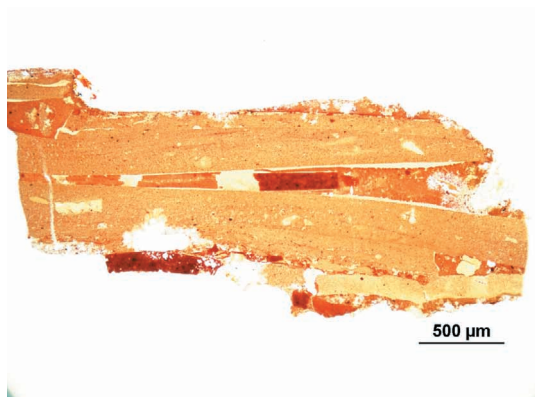

写真 141 No.240 全体 直交ニコル

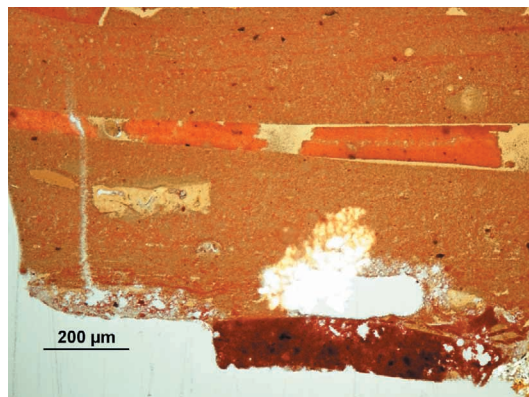

写真 142 No.240 赤色層拡大

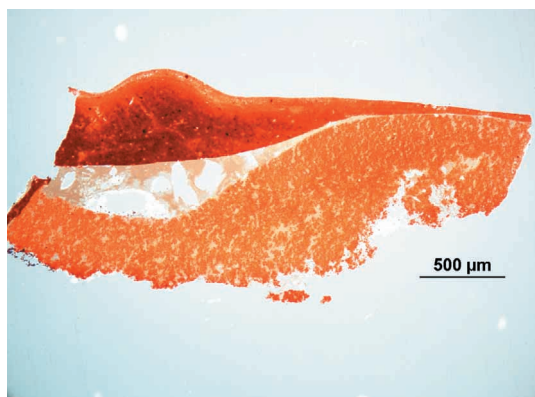

写真 143 No.241 全体

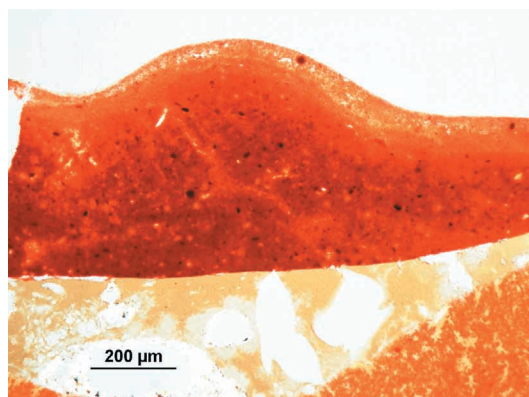

写真 144 No.241 紙部分拡大

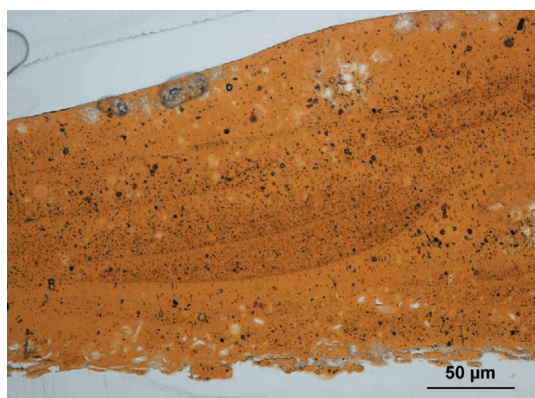

写真 145 No.212 全体

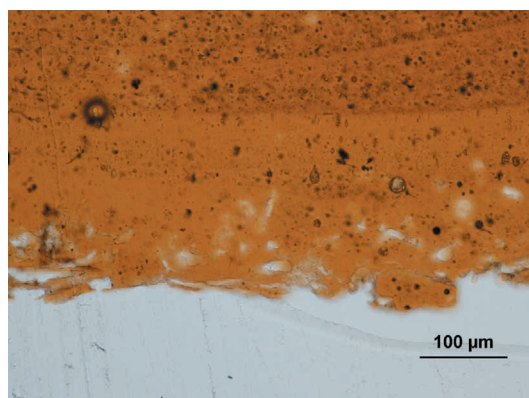

写真 146 No.212 全体 直交ニコル



写真 147 No.206



写真 148 No.252

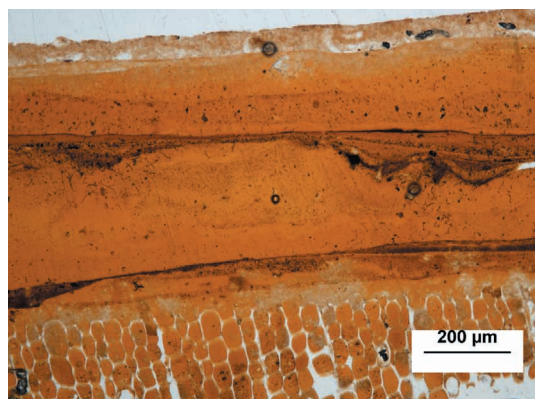

写真 149 No.218 全体

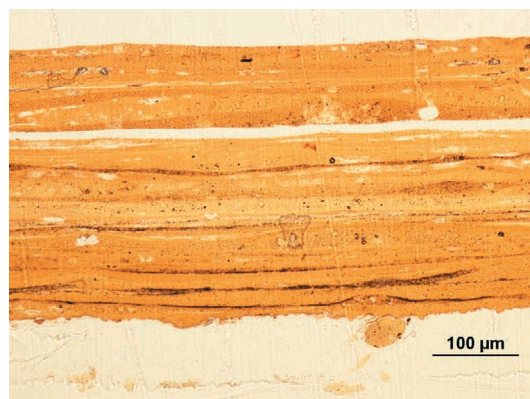

写真 150 No.218 拡大

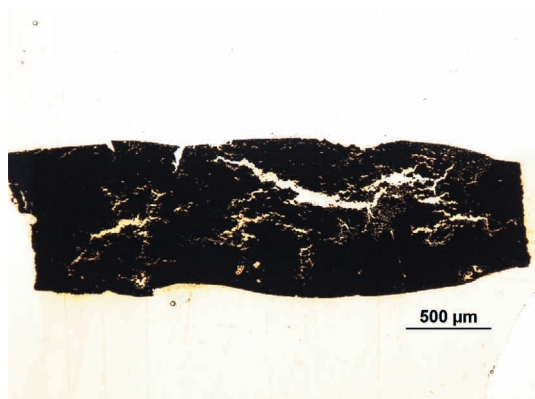

写真 151 No.250

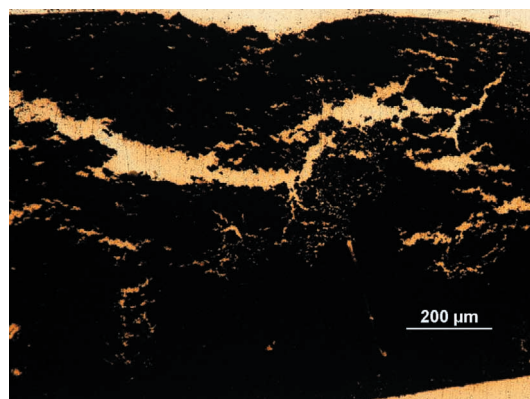

写真 152 No.219

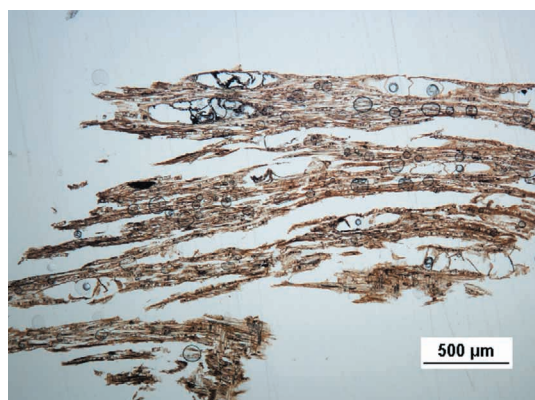

写真 153 No.226

4 中山城武家屋敷のスギ生垣の樹齢調査結果

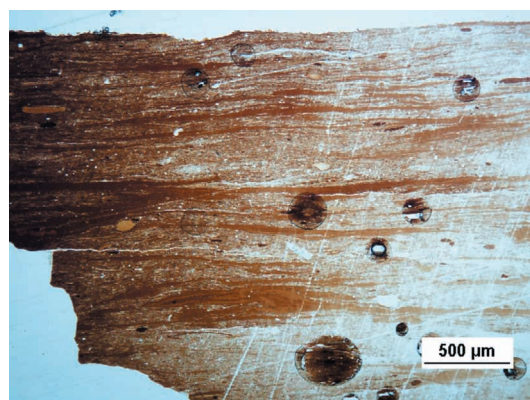
平成 19 年 1 月 26 日

奈良文化財研究所 埋蔵文化財センター 年代学研究室
光谷拓実

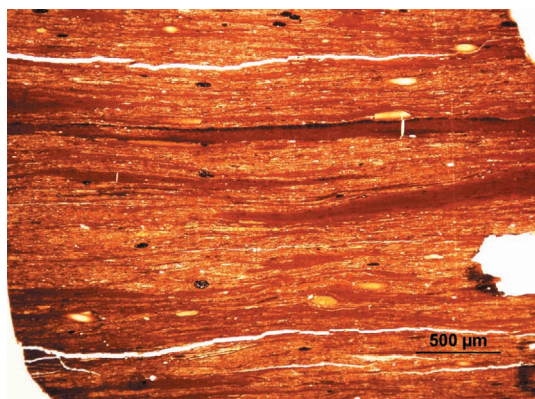
このたび、(財)山形県埋蔵文化財センターより、中山城武家屋敷斎藤家跡の生垣に使われていたスギの樹齢調査について依頼があった。提供していただいた樹幹の樹齢は、136 年分を数えた。調査の方法は、以下の手順にしたがっておこなった。

手順①：スギの円盤標本の木口面において、大きな空洞を避けて、直交する 2 方向の測線を設定した。

手順②：設定した測線部分をカッターナイフで調整し、胡粉を塗布して年輪境界を見易くした。

手順③：2 方向の測線にそれぞれ A ライン、B ラインの名称を付し、年輪幅を 10 ミクロンまで読み取ることができる専用の年輪読取器を使用して、年輪幅を中心から外側に向かって、順次読み取った。

計測した年輪幅の数値データは、別表 1、2 に示した。

手順④：読み取った数値データはコンピュータに入力し、年輪パターングラフを作成した（年輪パターングラフ 1、2 を参照）。

【結果】

A ラインと B ラインの計測年輪数は、それぞれ 129 層、136 層と 2 方向において、年輪数に 7 層分の差が生じた。この原因は、生垣としての機能を保つために、強度の剪定がおこなわれたことにより肥大生長が阻害され、結果として年輪形成時に一部欠損したことが考えられる。

したがって本調査からは、生垣として生育していた期間は 136 年 + a 年（根元付近の年輪はこの年輪数にあと何層分かを足すことになる）ということになる。したがって推定通り、幕末頃に植栽したと考えてもおかしくない。



第 1 図 斎藤家跡生垣杉 8

表 1 年輪幅の計測値データ (A ライン)

中心 ↓ 樹皮方向	No.	年輪幅	No.	年輪幅	No.	年輪幅	No.	年輪幅	No.	年輪幅	
1	2.57	23	1.20	45	0.08	67	0.13	89	0.37	111	0.61
2	2.43	24	0.88	46	0.16	68	0.09	90	0.84	112	0.73
3	3.04	25	0.69	47	0.24	69	0.15	91	0.32	113	0.76
4	2.66	26	0.64	48	0.57	70	0.16	92	0.22	114	0.55
5	2.78	27	0.11	49	0.79	71	0.22	93	0.34	115	0.26
6	1.16	28	0.32	50	0.62	72	0.26	94	0.31	116	0.37
7	0.49	29	0.51	51	0.35	73	0.29	95	1.10	117	0.12
8	0.41	30	0.70	52	0.29	74	0.07	96	0.28	118	0.08
9	0.65	31	0.64	53	0.36	75	0.20	97	0.21	119	0.15
10	1.40	32	0.76	54	0.11	76	0.26	98	0.37	120	0.20
11	1.97	33	0.43	55	0.09	77	0.48	99	0.97	121	0.50
12	2.18	34	0.62	56	0.40	78	0.23	100	0.63	122	0.15
13	1.68	35	0.32	57	0.32	79	0.29	101	0.27	123	0.37
14	2.55	36	0.22	58	0.57	80	0.12	102	0.19	124	0.25
15	1.86	37	0.58	59	0.60	81	0.43	103	0.49	125	1.03
16	1.13	38	0.46	60	0.51	82	1.08	104	0.41	126	1.87
17	1.08	39	0.60	61	0.64	83	0.21	105	0.33	127	0.63
18	0.99	40	0.41	62	0.38	84	0.17	106	0.12	128	0.52
19	1.03	41	0.59	63	0.62	85	0.12	107	0.21	129	0.41
20	1.51	42	0.62	64	0.23	86	0.15	108	0.13		
21	1.03	43	0.43	65	0.20	87	0.10	109	0.17		
22	1.16	44	0.18	66	0.15	88	0.19	110	0.15		

mm

表 2 年輪幅の計測値データ (B ライン)

中心 ↓ 樹皮方向	No.	年輪幅	No.	年輪幅	No.	年輪幅	No.	年輪幅	No.	年輪幅	No.	年輪幅
1	3.98	24	0.65	47	0.80	70	0.35	93	0.22	116	0.91	
2	3.24	25	0.72	48	1.01	71	0.26	94	0.82	117	0.98	
3	2.88	26	0.44	49	0.84	72	0.39	95	0.69	118	0.84	
4	1.76	27	0.24	50	0.76	73	0.19	96	0.33	119	1.06	
5	1.80	28	0.28	51	0.41	74	0.35	97	0.15	120	1.09	
6	1.05	29	0.28	52	0.53	75	0.42	98	0.68	121	1.25	
7	0.54	30	0.35	53	0.17	76	0.35	99	1.47	122	0.29	
8	0.46	31	0.48	54	0.17	77	0.17	100	1.55	123	0.10	
9	1.00	32	0.48	55	0.13	78	0.15	101	0.83	124	0.07	
10	1.22	33	0.61	56	0.16	79	0.74	102	0.23	125	0.08	
11	1.42	34	0.13	57	0.79	80	1.48	103	0.14	126	0.17	
12	1.59	35	0.10	58	0.40	81	0.16	104	0.27	127	0.24	
13	1.29	36	0.13	59	0.21	82	0.11	105	0.40	128	0.51	
14	1.25	37	0.70	60	0.20	83	0.48	106	0.21	129	0.25	
15	2.07	38	0.35	61	0.11	84	0.32	107	0.19	130	0.34	
16	0.96	39	0.74	62	0.32	85	0.58	108	0.15	131	0.10	
17	1.42	40	0.50	63	0.31	86	0.43	109	0.04	132	0.25	
18	1.04	41	0.38	64	0.42	87	0.69	110	0.11	133	0.48	
19	1.41	42	0.58	65	0.52	88	0.74	111	0.13	134	0.55	
20	1.86	43	1.37	66	0.32	89	1.07	112	0.19	135	0.34	
21	0.94	44	0.32	67	0.50	90	0.09	113	0.56	136	0.24	
22	1.10	45	0.34	68	0.48	91	0.14	114	0.19			
23	0.77	46	0.70	69	0.38	92	0.20	115	0.56			

mm

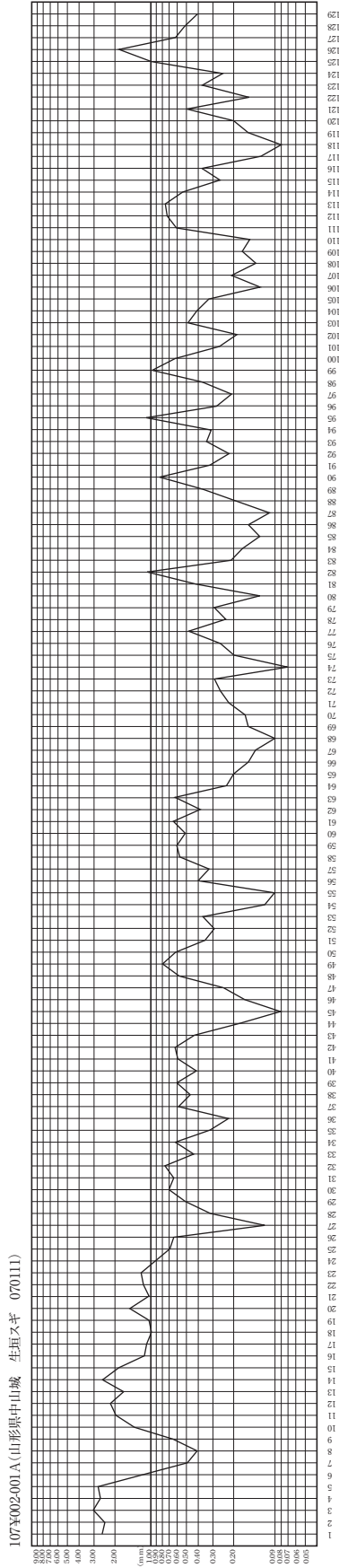

第1図 年輪パターンンググラフ (Aライン)

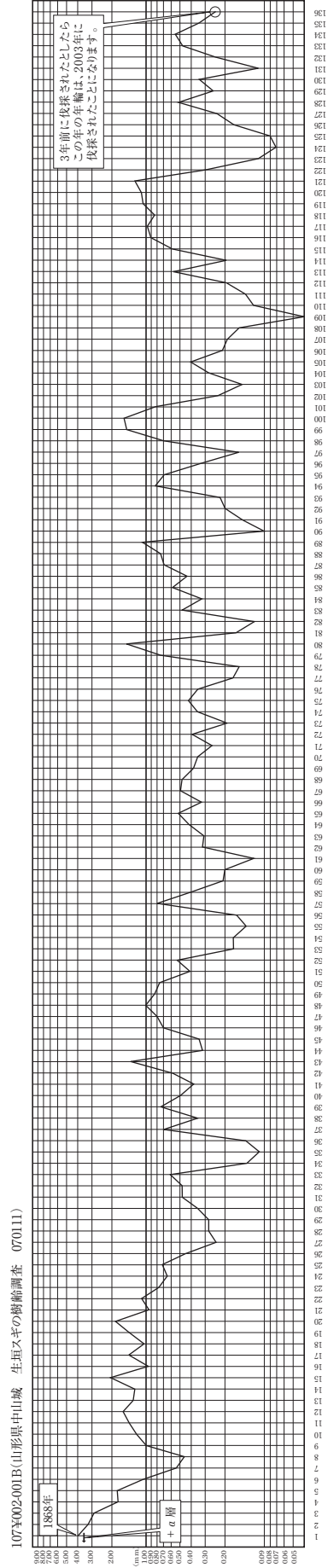

第2図 年輪パターンンググラフ (Bライン)

V 総 括

1次調査では、武家屋敷跡のうち、草刈家北側、西方家、内藤家、岡沢家、次郎兵エ、原田家、下西方家、橋爪家、下大石家、藤本家、上岡田家の跡地を調査した。また、曲輪跡では、旧中山小学校グラウンド直下部分の平坦地（御役屋の帯曲輪跡）と前森山の北西部分の調査を行った。

2次調査の武家屋敷関係では、下大石家の下層、小中丸家、上大石家、尻高家、草刈家南側、斎藤家の跡地を調査し、道路関係では、次郎兵エ東側の石積みとそれに面する市道「家中横町線」、藤本家と岡沢家の間の市道「家中横町線」、館坂から中山城跡への登り口（通称こぶし坂）を調査した。曲輪跡では、小中丸家と上大石家の南斜面、御役屋の帯曲輪跡を調査した。

また、調査区南側の楡沢沿岸を、山形県教育委員会が平成18年3月に試掘し、縄文土器が出土したため、この一帯が2次調査の調査範囲に追加され、楡沢左岸調査区とした。同調査区の東端は斎藤家と隣接している。

遺構

1次2次両調査区内には、上杉家家臣24家のうち15家が置かれている。検出された遺構は、武家屋敷跡の石積み、掘立柱建物（ほったてばしら）跡、礎石（そせき）建物（たてもの）跡、土坑、井戸跡、溝跡、埋設桶遺構、柱穴跡、墓跡がある。

1 整地・盛土

1次2次両調査から、武家屋敷跡については、傾斜地を削り、低いところを埋め立てて整地していることが確認できた。これらの工事は、江戸・明治時代から最近まで、機会あるごとに行われている。

2 石積み

調査区内に残っていた石積みは、下大石家北側、下大石家西側、次郎兵エ東側、斎藤家北側、上大石家北側のS字型坂道部分にあった。上山市教育委員会が所有する写真（2001年撮影）によると、草刈家～内藤家～岡沢家東側の市道「家中横町線」に沿った部分、岡沢家南側の内藤家との境界付近、次郎兵エ北東部分に石積みが確認

できる。尻高家東側の市道「家中横町線」に沿った部分にもあったと聞かすが、存在していない。

1次調査では、原田家の東側に一列に並ぶ石を確認した。岡沢家南側で内藤家との境界付近では、上山市教育委員会が所有写真に写る石積みの土台部分を確認した。これらは、武家屋敷跡ということで、江戸時代に築かれたと言われているが、2次調査の結果、すべてを江戸時代からの石積みとすることはできないことを確認した。

①上大石家北側のS字型坂道部分の石積みは、登り口（通称こぶし坂）を調査する時に調べた結果、石積みの下から最近の麻袋が出てきた。②下大石家西側石積みは、切った石でしっかり組まれており、明らかに新しい造りである。1次調査では、北西部の角部分で高さ約2.3m、現在の道路から1.3m下まで続いていることを確認していたが、2次調査の結果、家中横町線も深さ約1.3mに昔の道路が確認され、道路が盛土されていたこと、下大石家の下層約0.5mにかつての生活面があることから、下大石家西側石積みは、明治になってから構築されたものではないかと推測する。また石積みの裏から近年の碎石を確認し、石積みを組み直したことがうかがえる。③下大石家の北側石積みは、地表に出ている面が高さ約1mだったが、調べた結果、高さ約2.4mになった。下大石家の下層に漆漘しが見つかった生活面の層があることなどから、当初からこの高さまで石を積んだのではなく、最初に低い石積みがあり、道路「家中横町線」や橋爪家の埋め立てなどで、下大石家の石積みもかさ上げしていったのではないかと考える。④次郎兵エ東側の石積みは、高さ約1.6mであったことを2次調査で確認し、昔の道路「家中横町線」を盛土していく度に、石積みが埋まっていったことがわかった。石積みの断面からは、型紙摺の染付が見つかった。また、⑤上山市教育委員会が平成13年に行った岡沢家石積みの部分試掘では、耕作土を切って石積みが構築されていると報告している。これら5つの理由から、家中屋敷すべての石積みを、江戸時代からのものとは考えられない。

しかし、①岡沢家や内藤家などの跡地では、近年の整地

によって、石積みが動いていることも十分考えられる。また、②丹家に伝わる文書には、平塚家が書いた「石垣破損についての覚」1830年（文政13）が存在しており、平塚家東側）は幕末から続く石積みであることは間違いない。③岡沢家南側で内藤家との境界付近の石積みと考えられる土台石の部分から、18世紀以降の生産と考えられる陶器が出土している。④明治時代以降武家屋敷が24家の内、少なくとも13家が明治時代中に家中屋敷から離れていき、7家に減っていった。これら4つの理由から、家中屋敷すべての石積みを、明治以降のものとすることはできないと考える。

3 杉の生垣

上杉家城下の米沢の屋敷では、五加（うこぎ）の垣根がよく知られており、調査区内や家中屋敷にも五加（うこぎ）が残っていた。しかし、平塚家、岡田家、斎藤家の3家には杉の生垣があり、地元古老から、中山地区の杉生垣の存在は、家中地区に上杉氏直属の家臣が配属され、武家屋敷が形成されてきた頃と密接な関係があるのではないかと指摘を受けた。材木用の杉に比べて、生垣の杉は極めて成長が遅いと言われる。8本をサンプルとして持ち帰り、年輪年代を測定した。中心部分が朽ちて空洞になっている杉が大部分であるが、残りの良い杉の1本は年輪を136本数え、幕末頃の植栽と考えられる。

4 石段跡

小中丸家では、道路から続く石の並びを検出した。同じ道路の並びである調査区外中村家の入り口には、現在も使用中の石段があり、同一形態であることから、江戸時代から使用されていた屋敷入り口の石段と推測される。

5 道路跡

次郎兵衛東側の石積みに沿う「家中横町線」、藤本家と岡沢家との「家中横町線」を部分調査した。次郎兵衛東側石積みに沿う道路は、旧道のアスファルト下から次郎兵衛東側石積みに沿って、石で土留めした水路が出土した。さらにその下から、木材で土留めした水路と水場遺構が確認され、多数の近世陶磁器や真鍮の卸金、包丁などが出土した。土留めを取り除いた最下層の道路は、幅約1.2～2.0mで、道の両側に側溝が確認された。この部分の道路は、下大石家前が、北から南へ上り坂だった所で、道路を盛土していく度に、石積み

埋まっていき、盛土の深さは約1.4mである。

藤本家と岡沢家との現アスファルト道路は、岡沢家石積みを壊した部分に拡幅して造られており、下層のアスファルト直下がかつての道路と考えられる。旧道幅は、轍の跡から約1mを超える程度である。

また、中山城第一の虎口と言われている坂道部分（通称こぶし坂）を調査した結果、石で土留めをした旧道を検出した。昭和32年創立の中山小学校造成時にS字型の道路にするまで使用されていた。

6 掘立柱建物・礎石建物

最近までの家中屋敷や中山地区の建物の土台の様子を、複数の地元の方から聞くと、現在の家に建て替える前は、柱は地面には埋めないで、大きい平らな礎石の上のせた柱で構築された礎石建物であることがわかった。昨年移転するために壊された上大石家の土台も礎石の上に柱があった。上大石家の建物は、天保6年（1835）の棟札があり、最近まで何回も増築されているようだが、礎石建物であった。下大石家の建物も、近年の増築部分以外からは、栗石を固めて敷いた礎石が検出し礎石建物であった。調査区外の平塚家も現在の建物に建て替える前は、礎石建物であったと現当主は証言している。中村家の建物も増築されているものの、古い柱は礎石の上のせてある。これらのことから、幕末から明治時代の家中屋敷は礎石建物になっていたのではないかと推測する。

1次調査と2次調査で、礎石建物跡が明確に残っているのは、草刈家のみで、明治時代に廃棄された建物跡と考える。上大石家は、幕末の礎石建物を何度か増築したもので、この度の移転で、礎石建物跡については、部分的な記録のみであったが、下層からは掘立柱建物跡が検出され。下大石家上層の礎石についても、移転時の整備で消失していたものもあったが、相当数を記録した。下層からは掘立柱建物跡が検出した。

7 井戸跡

井戸跡は、素掘り、円形の石組み、四方形の石組み、縦板横棧隅柱の4形態が確認された。調査区内の武家屋敷跡で、井戸跡を確認できなかったのは、原田家、下西方家、草刈家、尻高家、小中丸家、斎藤家である。

8 埋設桶遺構

埋設桶遺構は、1次調査では、直径約1m弱の桶が14基埋設されているのを確認した。厠跡ではないかと

推定した9基の土壌をサンプリングし、寄生虫卵分析の結果、明確に厠と断定できるものはなかった。2次調査では、肥溜めと最近まで使用していたトイレの土壌を採取し、1次調査の結果と比較し、肥溜めの可能性を調べたが、明確な結論は出なかった。

9 溝跡

溝跡は、1次調査では御役屋の帯曲輪跡、内藤家、岡沢家、西方家の上、次郎兵エ、藤本家、橋爪家、下西方家から検出した。2次調査では、御役屋の帯曲輪跡の斜面、草刈家南側、尻高家、下大石家と橋爪家、小中丸家と上大石家との南斜面曲輪跡から検出した。

SD2000の各溝跡については、藤本家・下大石家から橋爪家を経て下西方家につながるものがほぼ確認でき、削られる前の前森山山裾に沿っていた可能性がある。

10 曲輪跡

1次調査の草刈家から西方家西側の一段高い部分、御役屋の帯曲輪跡平坦地は、上層が重機によって整地攪乱されており、最近の樹木痕多数と1m下からも重機の爪痕が見つかった。西縁は重機による整地のすぐ下が地山であるが、東縁は下層部分が近世陶磁器の出土する層で、岸窯産の香炉も出土していることから、平坦にする整地が行われていたと考えられる。

1次調査の前森山の北西部分には、調査区内から4段の平坦地が確認された。しかし隣接する橋爪家は2m以上の盛土で、その下からは型紙摺の染付が見つかっており、明治時代以降に前森山を削って盛土にしたものと考えられる。このことから、前森山全体から北西部分の曲輪の形状を考える必要があり、4段の平坦地すべてが、中世からの曲輪跡であるとは結論付けられない。

2次調査では、小中丸家と上大石家の南斜面と御役屋の帯曲輪跡の斜面を調査した。旧中山小学校グラウンド部分は、整地層で、東側の縁は2m以上の盛土となっていることを確認した。

小中丸家と上大石家の南斜面曲輪跡は、3段の平坦地があり、斜面を削りその土砂で盛土している「切岸」が確認された。一番上の平坦地には、西から東に傾斜する溝があるが、遺物が確認されないため、いつの時代の遺構かははっきりしない。空堀または楡沢上流から家中地区に引いてきていた水路の可能性もある。また、下から一段目と二段目の間の傾斜面から、墓跡を検出した。直径

約0.8m、深さ0.4mで、六文銭、頭骨などの骨、歯が出土した。確認のため理化学分析を現在行っている。近世陶磁器、銭が共伴しているため、江戸時代の墓と考える。

11 楡沢調査区

縄文調査区は、中山地区を東西に流れる楡沢が形成する谷筋の平坦な一角に位置し、北側には天守山を守るために作られた南端の帯曲輪の斜面が迫っている。

上市市内に分布する縄文時代の遺跡は、三脚土製品が出土した中期（大木7b～8a式）の牧野遺跡や思い川遺跡などが著名である。中山城跡周辺では川口地域に位置する上ノ代1遺跡で縄文時代早期末～前期初頭の遺物が出土しており、前川ダムの南西には天守園遺跡が位置している。また、上ノ山館跡からも、縄文時代の石器が出土している。

調査の手順は、初めに3本のトレンチを手堀りで掘削し、基本層序を確認した後、重機で遺物包含層まで掘り下げた。遺物包含層は、面整理を行いながら、遺物・遺構の検出を行なった。

基本層序を確認するためのトレンチは、調査区の東・西・中央部に1.5m幅で設定した。調査区が南端の帯曲輪と接する関係上、トレンチは帯曲輪の最高部から縄文調査区の最南端まで延長して設定した。

縄文調査区の基本層序は、I～VI層まで分層することができた。I・IIa・IIb層は南端帯曲輪と連続する層で、縄文時代の遺物は基本的に出土せず、近世陶磁器類が出土した。縄文時代の遺物が出土するのは、主にIIIa層である。IIIa層は、主に調査区西側で面的に広がっており、他は小範囲に確認されるだけであった。

検出された遺構は、様々な形態の土坑・柱穴・落ち込み状遺構や平安時代の炉などである。調査区東側に集中する土坑・柱穴群の多くは、遺物が伴わないため、遺構の所属時期は不明確である。

調査区南西部では、不整形の落ち込み状遺構が検出された。遺構の規模は、長軸554cm・短軸280cm・深さ28cmである。覆土上面からは、無文の土器や縄文施文の土器が出土している（時期不詳）。遺構内に付属する遺構は小さなピットが一つのみで、遺構の性格は不明確である。

調査区西側からは、長軸272cm・短軸110cm・深さ

60cmの縦長の土坑が検出された。遺構覆土からは縄文後期後半の土器片が出土している。同形態の土坑は、他に検出されなかったため、遺構の性格は不明である。

調査区南東部で確認された小さなピットからは、縄文後期後半の土器と共に炭化したクリが出土しており、貯蔵穴として機能していたものと考えられる。

縄文時代以降のものとしては、調査区西側で検出された平安時代の炉がある。炉の形態はC字状に石で囲われ（南側開放部）、石囲内部からは大量の焼土が検出された。焼土内からは比熱した土師器の長胴甕（口縁部～胴上半）が出土している。炉周辺からも別個体の比熱した長胴甕や須恵器の坏が出土している。焼土は全てフローテーション（水洗選別）を行って、炭化物・種子を採取し、理化学分析を行っている。

遺物

1 武家屋敷、曲輪の調査区

出土遺物は、中近世から現代に生産されたとみられる陶磁器、同時期の木製品、古銭、金属製品、石製品が大量に出土した。

1次調査で出土した中近世陶磁器の破片総数は11,337個、2次調査は約11,257個で、ほとんどが近世陶磁器である。縄文調査区の土器片は1,296個である。橋爪家からの出土が最も多く、総破片数の約17パーセントを占める。続いて、次郎兵衛東側石積みに沿う市道「家中横町線」からは、約12パーセント、草刈家10パーセント、小中丸家と上大石家の南斜面曲輪跡は約9パーセントである。

一部中世末にさかのぼる中国製磁器や瀬戸美濃の陶器が出土している。中国製品は、16世紀の景德鎮窯、龍泉窯の磁器である。珍しいものでは、草刈家から出土した唐津皿屋窯の四角釉はぎの皿（1580～1590）がある。また2次調査では、内耳（ないじ）鍋が、斎藤家の南側に隣接する縄文調査区東端から出土し、伊達氏と深いかわりが推測される。

江戸時代のものでは、古いもので17世紀の肥前陶磁器があるが、大多数が18世紀から19世紀の肥前、肥前系で、19世紀の幕末から明治にかけては、瀬戸美濃の磁器も出土している。その他、近隣の東北地方の窯で製造されたとみられる陶磁器（在地系）が極めて大量に出

土している。在地系には、岸窯、大堀相馬焼、成島焼、会津地方の窯、置賜地方の戸長里焼と成島焼、山形市の平清水焼が含まれていることは間違いない。平清水焼は、特に磁器において、肥前、瀬戸美濃製品のコピーを製造しているため判別が難しい。また宮城県の前込焼と類似する磁器も多数確認されている。

陶磁器の器種は、碗、皿、小杯、鉢、播鉢、瓶、水滴、猪口、香炉、火入、仏飯器、壺、戸車などがあり、特に碗と皿が特に多い。よく目立つものとして播鉢も多数ある。

瓦は黒瓦の一部で、1次調査で岡沢家からのみ出土した。赤瓦の出土は、1次、2次調査で確認できなかった。

木製品は、漆器、ヘラ、杭、捏鉢、柱根、桶、つるべ桶、文字のある板、柱などがある。

珍しいものとして、1次調査では上顎用の木製漆塗り総義歯が、橋爪家から出土した。右上の糸切り歯が残っていたようで、その部分は空いている。義歯に関しては、同じ上杉領内の白鷹町鮎貝役屋の幕末の下級武士の日記「小嶋家文書 俊親日記四 白鷹町教育委員会」に記述がある。橋爪家からは、樋も出土している。これらは、型紙摺の染付やホヤ（石油ランプのか？）のようなガラス片も一緒に出土していることから、江戸時代末から明治期のものではないかと考えられる。漆器も多数見つかっており、内職の漆塗り伝製品と同じ型の漆器もあった。また家紋入りの漆器（碗）も出土している。

銭貨は、江戸時代以前の銭のほとんどが寛永通宝で、あとは文久永宝が1枚、永楽通宝が1枚、元豊通宝が2枚出土している。

金属製品には、キセル、簪、鉄砲玉と考えられる鉄球、包丁、小柄、灰ならし、角釘、鎌、その他現在までの日用雑貨が出土した。

石製品は、碾臼、硯、砥石、五輪塔の一部、縄文時代の石匙が出土した。

2 楡沢左岸調査区

出土遺物は、遺物包含層であるⅢa層から主に出土したが、その多くは小破片であった。縄文時代の遺物としては、早・前・中・後・晩期の各時期の土器・石器が出土している。その他には、平安時代の土師器・須恵器や近世陶磁器が出土している。

早期の土器は、貝殻沈線文の小破片が1個体出土した

のみである。

前期の土器は、前期初頭の上川名Ⅱ式と前期後半の大木5式が出土している。上川名Ⅱ式の土器は、横羽状縄文・撚糸圧痕文と沈線文が組み合ったものなどであり、そのほとんどに繊維が混入されている。出土地点は、調査区西側のⅢa層分布範囲に限られ、出土量が最も多い時期の土器である。

大木5式土器は、1個体復元可能な土器が調査区西側から出土している。出土状況は、土器が潰れた状態で、底部と胴部約1/2が欠損している。口縁部には刺突を施した二個一対の渦巻状装飾帯を6単位めぐらせ、胴部上半には鋸歯状沈線を施している。鋸歯状沈線は、部分的に（口縁部に対応）弧状を描く。文様帯は胴部上半に集約されるが、独立した弧線文が胴部最大径付近に施される。地文はLR縄文。その他の大木5式としては、粘土紐貼り付けによる鋸歯文の破片などがある。

中期の土器は、大木7b・8a式を中心として出土している。いずれも破片のみである。

後期の土器は、後期前半（加曾利B式並行）の無文の浅鉢が1点と後期後半（瘤付土器）の土器が破片ながらも、一定量出土している。小破片のため、文様や器形の全体像は不明確だが、入り組み文に刺突・キザミ列を施すものが多い。

晩期の土器は、大洞B式の土器片が1点出土しているのみである。口縁部に三叉文を施し、以下を細かな地文縄文としている。

石器は、石鏃・石錐などのツール類のほかに、フレイクや円盤状石製品が出土している。

これら様々な時期の遺物は、同一層でほぼ同レベルで出土しており、層位的に分けることはできなかった。ただし、縄文時代前期初頭の遺物は、調査区西側にまとまって分布しており、分布の偏りもみられる点で注目される。

漆精製関連資料

漆精製関連資料は、漆濾し殻が出土した。これは、漆液中の夾雑物を濾過するために使用され、撚りがかかった状態で固化したものである。素材は、紙と布の2種類存在する。

小中丸家を中心に、橋爪家、次郎兵衛家、下大石家、岡沢家、内藤家、草刈家、上大石家、斉藤家で漆殻が出土した。本遺跡で出土した漆殻も撚りがかかり、固化

している。色は赤色、黒色で、直径は10mm前後が主体を占め、太い例は20mmになる。形状は、棒線状のものが主体となり、2個体が巻きつくものも1点だが確認できた。固化して折れやすい状態にあるため、破片のみである。残存最大長は、165mmである。全て右撚りである。素材は分析の結果、紙と布両方確認できるが、紙が主体となる。漆漉紙には、麻布紙と吉野紙が存在する。麻布紙は、中山城が位置する山形県上山市で作られている和紙である。時代は、共伴する遺物年代から、江戸時代後期～明治と推定される。

漆工関連資料

漆工関連資料は、漆容器、パレット、漆塊、漆蓋紙(?)、漆附着木片などが出土した。

漆容器では、器に漆の塊がのった状態のものや、器の内面または、器を逆にして、高台の部分に漆を溜めていたと思われる痕跡が残っているものがある。また、漆器でも、内側に漆を溜めていたと思われるパレットも確認されている。

漆が固まった漆塊も見られる。黒色はみられず、赤色のみである。

紙か布か定かではないが、文字が書かれたものがある。文字の解読はできない。

板状の木製品に漆が塗られている。用途は不明である。

本編の図面、観察表に掲載以外の諸データは、付属のDVDに所収している。併せて活用いただきたい。

表4 陶磁器観察表1

図版 番号	出土地点		遺物 番号	種別	器種	器形	生産地	成形・釉薬 装飾技法 修理等	型式 年代	文様				計測値 (mm)				
	屋敷名	遺構 グリッド								外面 裏	内面	見込 上面	底裏銘 下面	口 径	底 径	器 高	器 厚	
1	原田家跡	XO		磁器	染付	輪花 小皿	平清水? 在地 くだりもの	目跡4	幕末～ 明治・ 大正	-	蛸唐 草	松竹 梅	-	97	48	23	5	
2	原田家跡	SX792 F6-03		磁器	染付	輪花 皿	肥前	漆接	18C前	花唐草	唐草	松?	圈線	104	54	26	3	
3	原田家跡	SX792 F6-03 F6-04		磁器	染付	輪花 皿	肥前	-	1820～ 1860	草	梅 蛸唐 草	藁束 蔓草	-	106	58	28.5	2.2	
4	原田家跡	SX792 F6-03 X0		磁器	染付	輪花 皿	肥前 志田焼	口紅 蛇目凹形高台	1820～ 1860	-	山水 帆掛 舟	山水 帆掛 舟	-	152	96	46	4	
5	原田家跡	SX792 F6-03 F6-04		磁器	白磁	皿	波佐見	釉なし(底部) 蛇目釉剥・砂付着 (見込み)	18C	-	-	-	-	42	22	～	4	
6	原田家跡	F5-81	567	陶器		折縁 皿	瀬戸美濃	鉄釉 輪ドチ痕(高台内)後 円錐ピン・胎土目 (見込み)	大窯3	-	-	-	-	64	15	～	5	
7	原田家跡			磁器	染付	猪口	肥前	-	18C前	竹 松?	-	-	-	54	45	～	3	
8	原田家跡	SX742 F5-81	573	磁器	染付	広東 碗 蓋	肥前	-	1780～ 1810	-	-	松	鷲	56	13	～	4	
9	原田家跡	SX792 SA1705		磁器	色絵	段重	肥前	釉なし・砂付着 (口部・底部縁)	19C前	果実 ?	-	-	-	142	96	59	4	
10	原田家跡	SX792 F6-03		磁器	染付	銚子 の蓋	肥前系	釉なし・砂付着 (口部)	19C初～ 幕末	-	-	蛸唐 草	-	64	-	13	～	7
11	原田家跡	SX792 F6-03		磁器	染付	徳利	肥前系 在地?	-	19C初～ 幕末	蛸唐草	-	-	-	36	-	65	～	3
12	原田家跡	SX792 F6-03		磁器	染付	蓋物 銚子	肥前系	釉なし 砂付着(口部)	19C初～ 幕末	花唐草	-	蛸唐 草	-	64	-	31	～	4.5
13	原田家跡	SX792 F6-03 F6-04		磁器	染付	徳利 (瓶)	肥前 (平清水系) (柏倉焼?)	被熱 釉なし(内面)	18C第4 幕末	蛸唐草	-	-	-	-	150	～	5	
14	原田家跡	F6-03		陶器		花瓶	肥前?	艶消釉?	18C頃	-	-	-	-	36	-	64	～	5.5
15	原田家跡	SX749 X0 F5-71	579	陶器		灰落 し 灰吹 き	相馬 会津? ?	底部段継ぎ? 施釉時の指跡? 灰釉?(外面) 釉なし(内面)	-	-	-	-	-	52	61	107	5	
16	原田家跡	F5-61	560	磁器	色絵	人形	肥前	型押し成形 被熱 唐子	18C前～ 中	-	-	-	-	-	31.5	～	5	
17	原田家跡	XO		土器		香炉	?	-	-	雷 ?	-	-	-	77	-	59	～	6.6 ～ 13
18	下西方家跡	SX612 E6-49	681	磁器	染付	皿	肥前	蛇目凹形高台	1820～ 1840	二重圈 線	-	福寿 字唐 草	-	94	20	～	-	
19	下西方家跡	SX612 E6-49	696	磁器	染付	輪花 皿	在地	蛇目凹形高台 目跡2 コバルト	明治～	-	山水	山水	-	130	87	32.5	3.9	

表5 陶磁器観察表2

図版 番号	出土地点		遺物 番号	種別	器種	器形	生産地	成形・釉薬 裝飾技法 修理等	型式 年代	文様					計測値 (mm)			
	屋敷名	遺構 グリッド								外面 裏	内面	見込 上面	底裏銘 下面	口 径	底 径	器 高	器 厚	
遺物 第 1 図	20	下西方家跡	XO		磁器	染付 皿	肥前	砂付着 (高台)	1610～ 1630 初期伊 万里	-	-	植物?	-	-	51	18.5	5.5	
	21	下西方家跡	XO		陶器	折縁 皿	瀬戸美濃 美濃	灰釉 削り込み高台 内禿 (見込み) 輪ドチ痕 (高台内)	大窯4 前 (1580～ 1585)	-	刻文 ソギ	-	-	108	51	25	6.5	
	22	下西方家跡	E6-39	673	陶器	大皿	肥前 (岸岳系)	薬灰釉 (内外面) 粗殻 (底部)	1580～ 1590	-	-	-	-	-	85	37～	11	
	23	下西方家跡	SP699	674	陶器	皿	瀬戸美濃	黄瀬戸	登窯1 期 (17C)	-	-	緑釉	-	-	126	68	30	5.4
	24	下西方家跡	SK606		磁器	色絵 端反 碗	瀬戸美濃	銅版転写	明治～	梅 竹 鶯	-	-	-	-	70	34	42	4
	25	下西方家跡	SK606		磁器	染付 小坏	瀬戸美濃	型打ち成形? 底部銘あり	明治～	詩文 蓮弁	-	-	[?]	64	29	43.5	3.5	
	26	下西方家跡	XO		磁器	青磁 小碗 小坏	瀬戸美濃	型打ち成形? 青磁釉 (内外面) 釉なし (高台内)	明治～	蓮弁	-	-	-	82	32	44	6	
	27	下西方家跡	SX675	694	磁器	染付 くら わん か碗	波佐見	砂付着 (高台)	18C 後	梅 雪輪	-	-	-	102	43	50	6	
	28	下西方家跡	SD697 (2000) XO	743	磁器	染付 くら わん か碗	波佐見	-	18C 後	梅 雪輪	-	-	[大明 年製]	104	38	53.5	5.5	
	29	下西方家跡	SK607 SK606 XO	684	磁器	染付 碗	会津? 瀬戸美濃?	-	明治～ 昭和	蔓草 圈線 (3本) ?	花卉	-	-	110	42	61	5	
遺物 第 2 図	30	下西方家跡	XO		磁器	染付 小丸 碗	肥前系	漆接	1780～ 1810	斜格子 草	二重 圈線	昆虫	-	90	36	54	3.8	
	31	下西方家跡	XO		磁器	染付 碗	肥前	砂付着 (高台)	18C 前	二重網 目	網目	菊花	-	-	38	33～	5.5	
	32	下西方家跡	XO		磁器	染付 碗	肥前	漆接	1650～ 1660	網目	-	-	-	106	-	54～	4.5	
	33	下西方家跡	XO		磁器	青花 碗	福建省 漳州	釉なし (高台) ケズリ痕 (高台内)	16C 後～ 17C 前	二重圈 線	-	花卉 二重 圈線	-	-	50	16.5	6	
	34	下西方家跡	XO		磁器	染付 蓋	肥前	珍しいデザイン	18C 第2 ～ 第3	秋草	-	渦福	五弁花	99	39	26.5	2.6	
	35	下西方家跡	SK606		磁器	染付 仏飯 器	瀬戸美濃?	回転糸切	明治・ 大正	格子	-	-	-	72	57	57.5	3.2	
	36	下西方家跡	SK606 SK607	678	陶器	德利	在地 大堀相馬	灰釉 (外面) 内面釉なし	明治 近代 (明治 ～)	流し掛 け	-	-	-	34	-	125.5	3.5	
	37	下西方家跡	XO		磁器	色絵 水滴	肥前? 肥前	型押し成形 穴2	18C2/4 ～後	-	-	菊 葉	-	-	-	-	4	
38	下西方家跡	SX605 へり	697	-	播鉢	会津	錆釉? 外反 (口縁)	-	-	播目 23	-	-	306	-	81.5	9		

表6 陶磁器観察表3

図版 番号	出土地点		遺物 番号	種別	器種	器形	生産地	成形・釉薬 装飾技法 修理等	型式 年代	文様				計測値 (mm)				
	屋敷名	遺構 グリッド								外面 裏	内面	見込 上面	底裏銘 下面	口 径	底 径	器 高	器 厚	
遺 物 第 2 図	39	下西方家跡	SD697 (2000)	陶器	小甕	大堀相馬?	鉄釉 (内外面) 底部釉なし	19C	鉄釉	-	-	-	114	62	125	3.8		
	40	下西方家跡	SX605 へり	-	播鉢	会津	錆釉?	18C 中	-	播目 14	播目 7~8	-	-	94	98.5	10 ~		
	41	下西方家跡		土器	鉢? 鍋?		被熱 (外面) ナデ、ヘラナデ (外面)		-	-	-	-	-	-	103	8.2 ~		
	42	下西方家跡	XO	土器	埴塙 (とり べ?)	?	内面付着物あり		-	-	-	-	104	-	65.5	15 ~		
	43	橋爪家跡 上層	SX1624 X0	760	陶器	皿	肥前?	高台の成形が雑 蛇目釉剥 (見込み) 重ね積み痕	18C 前	-	-	-	-	122	51	39.5	3.5	
遺 物 第 3 図	44	橋爪家跡 下層	SG1625	959	磁器	染付	くら わん か皿	波佐見系	コンニャク印判 (見込み) 目跡2 (?) 砂付着 (高台)	18C 後	蔓草	巾着	五弁 花	渦福	133	77	40.5	5.5
	45	橋爪家跡 下層	SG1625 XO		陶器	鬘水 入れ 鬘 盥?	関西系	板作り 陶胎染付 白化粧	明治	?	-	-	-	-	-	30	4.6	
	46	橋爪家跡 下層	SD1629		磁器	染付	小皿		蛇目凹形高台	18C 中~ 末	-	牡 丹? 芍 薬? 蓄	牡 丹? 芍 薬? 蓄	-	91	55	24	4.3
	47	橋爪家跡 下層	SX1641 SD1629		磁器	染付	小皿	瀬戸美濃	口縁に染付	明治・ 大正~ 昭和	文字	-	山水 月	圏線	107	61	19	3.5
	48	橋爪家跡 下層	SX1641 SD1629		磁器	色絵	皿	瀬戸美濃	-	明治~	-	帯	人物 馬 牡丹	-	126	70	21	3.3
	49	橋爪家跡 下層	SD1629 XO		磁器	染付	小皿	肥前 関西系 (在地)	口紅 銘あり (内面) 砂付着 (高台)	幕末~ 明治	草	圏線	花 仏手 柑? 万年 青	-	103	56	25	5
	50	橋爪家跡 下層	SD1629	990	磁器	染付	小皿	関西系? 在地?	口紅 砂付着 (高台)	明治・ 大正	-	圏線	牡丹	-	102	59	23	4.7
	51	橋爪家跡 下層	E6-87 ~97	1015	磁器	染付	小皿	肥前	口紅 砂付着 (高台)	明治・ 大正	蛸唐草	蛸唐 草	松竹 梅	-	104	55	20	3
	52	橋爪家跡 下層	SX1641		磁器	染付	小皿		口紅 コバルト		蛸唐草	蛸唐 草	松竹 梅	-	104	57	25	3.8
	53	橋爪家跡 下層	SD1629		磁器	染付	小皿	平清水?	目跡4 型紙 漆付着 (高台)	明治・ 大正	-	唐子 菊花 青海 波	向か い 雀? 海 老?	-	103	52	25	5
54	橋爪家跡 下層	E7-97		磁器	白磁	紅皿	肥前系	型押し成形? 釉なし (口縁部・ 外面下部~底部)	江戸後	菊花	-	-	-	54	26	22	3.5	
55	橋爪家跡 下層	SD1629	991	磁器	白磁	角皿	瀬戸美濃 在地	型押し成形 手塩皿	幕末~ 明治	-	青海 波	眠雀	-	82	37	24.5	3.8	

表7 陶磁器観察表4

図版 番号	出土地点		遺物 番号	種別	器種	器形	生産地	成形・釉薬 装飾技法 修理等	型式 年代	文様				計測値 (mm)			
	屋敷名	遺構 グリッド								外面 裏	内面	見込 上面	底裏銘 下面	口 径	底 径	器 高	器 厚
遺 物 第 3 図	56	橋爪家跡 下層	SX1640 SD1629 SX1641	1058	磁器	白磁	角小 皿	会津 型押し成形 目跡4	幕末～ 明治・ 大正	-	葉 青海 波	脰雀 -	78	35	25	3.5	
	57	橋爪家跡 下層	SX1641 SD1629		磁器	染付	皿	瀬戸美濃系 銅版転写	明治後・ 大正	圏線	瑞雲 花唐 草 雷 文字	-	118	65	22	3	
	58	橋爪家跡 下層	SD1629	2022	磁器	白磁	角皿	目跡3(4) 型押し成形? 糸切細工成形? 付け高台	-	紗綾 形	紗綾 形	-	80	37	23	4	
遺 物 第 4 図	59	橋爪家跡 上層	E6-46		磁器	染付	皿	会津? 平清水? 型紙 目跡4 砂付着 (高台)	明治・ 大正	-	桜散 し 青海 波 亀甲	菊花 -	106	46	23	6	
	60	橋爪家跡 下層			磁器	白磁	菊花 小皿	在地? 型打ち成形 目跡3(4)	明治	-	-	菊葉 -	100	49	22.5	4.3	
	61	橋爪家跡 下層	E6-87	1190	磁器	染付	輪花 小皿	瀬戸美濃? 糸切細工? 型打ち成形 (木型?) 筋多数あり 高台を含む底部貼 り付け跡	幕末～ 明治	-	蛸唐 草	松竹 梅	-	90	44	20.5	5.7
遺 物 第 4 図	62	橋爪家跡 下層	SD1629		磁器	染付	輪花 小皿	平清水 糸切細工? 型打ち成形 (木型?) 筋多数あり 目跡4	幕末～ 明治	-	蛸唐 草	松竹 梅	-	97	48	22	6.4
	63	橋爪家跡 下層	SD1629		磁器	染付	小皿	型押し成形? 型打ち成形? 目跡4	-	蛸唐 草	松竹 梅	-	94	48	22	7.5	
	64	橋爪家跡 下層	SD1629 E6-68		磁器	染付	輪花 小皿	平清水? 被熱?・糸切細 工? 型打ち成形 筋多数・目跡4	幕末～ 明治	-	蛸唐 草	松竹 梅	-	98	48	22	4.7
	65	橋爪家跡 下層	SD1629 E6-58	2050	磁器	染付	小皿	在地? 瀬戸美濃 系? 型打ち成形? 糸切細工? 目跡4・漆接・筋 あり 砂付着(高台)	明治	-	-	蝶 菊	-	98	47	24	5.2
	66	橋爪家跡 下層	SD1629 XO		磁器	染付	輪花 皿	在地 型紙 蛇目凹形高台 (無釉) 目跡4	明治・ 大正	-	竹 松 ?	松竹 梅	-	128	80	33	3
	67	橋爪家跡 下層	SX1656 E6-97	2449	磁器	染付	輪花 皿	在地 平清水? 蛇目凹形高台 目跡4 コバルト	明治・ 大正	-	-	草花 -	-	130	77	37.5	3.5
68	橋爪家跡 下層	SX1641 SD1629 (2次) X0	889	磁器	染付	大皿	肥前(志田) 型紙 ハリ支え5 砂付着 (高台)	明治	蛸唐草 微塵 唐草	松竹 梅	-	288	166	44	5.5		

表8 陶磁器観察表5

図版 番号	出土地点		遺物 番号	種別	器種	器形	生産地	成形・釉薬 装飾技法 修理等	型式 年代	文様				計測値 (mm)			
	屋敷名	遺構 グリッド								外面 裏	内面	見込 上面	底裏 下面	銘 径	口 径	底 径	器 高
遺 物 第 4 図	69	橋爪家跡 下層	SD1629 E6-68 E6-87 E6-97	925	磁器	染付 輪花 皿	平清水?	蛇目凹形高台 漆接 コバルト 漆付着 (高台内)	明治	唐草 宝	- 蝶 草花	-	132	77	37	3.5	
	70	橋爪家跡 下層	SD1629 (2次) E6-87		磁器	染付 輪花 皿	在地	コバルト 蛇目凹形高台 口縁に染付	(明治 ~?)	唐草 宝	- 草花 蝶	-	130	78	38	3.8	
	71	橋爪家跡 下層	SX1641		磁器	染付 輪花 皿	在地	蛇目凹形高台 目跡4 付着物 (見込み) コバルト?	明治・ 大正?	- -	- 菊花 柘榴	-	136	71	35	3.5	
	72	橋爪家跡 下層	SX1656 E6-97	2447	磁器	染付 皿	肥前	蛇目凹形高台 付着物 (内外面)	18C 後	唐草 蛇 籠? 波?	蛇 籠? 波?	-	144	88	36.5	3.9	
遺 物 第 5 図	73	橋爪家跡 下層	SX1656 SD1629 (1次) SX1640 (1次)	2448	磁器	染付 輪花 皿? 皿	肥前? 波佐見?	コンニャク印判 (見込み) 砂付着 (高台)	18C 後 半? 18C 後	唐草 菊 唐草	五弁 花	渦福	138	85	43.5	5.1	
	74	橋爪家跡 下層	XO E6-96 E6-97		磁器	染付 皿	肥前?	漆接 蛇目凹形高台	18C 後~ 19C 初	唐草 花 扇	花 花	渦福	143	-	40	4.5	
	75	橋爪家跡 下層	SD1629 SD2083	2063	磁器	染付 皿	肥前系	蛇目凹形高台	18C 末~ 19C 前	唐草 花 唐草	月 山水 帆掛 舟	-	142	94	31.5	5	
	76	橋爪家跡 下層	SD1629	1139	磁器	染付 皿	肥前	蛇目凹形高台 底部に赤字「利?」	1740~ 1760 1740~ 1770	梅唐草 ○×	唐草 松竹 梅 波?	「成化 年製」	146	88	49.5	3.8	
77	橋爪家跡 上層	E6-46		磁器	染付 輪花 皿	平清水?	蛇目凹形高台 型紙 (内面・見込 み) コバルト	明治・ 大正	宝 圈線 (3本)	松葉 松笠 梅	-	128	80	33	4		
78	橋爪家跡 上層	SD2083 E6-46		磁器	急須 壺 蓋物	肥前系	堆白線? イッチン? 無釉 (口部・内面・底部)	明治~	梅(?) 宝(?)	- -	- -	-	48	49	12.5	2.2	
79	橋爪家跡 下層	E6-97	1065	磁器	染付 小碗	肥前	砂付着 (高台)	18C 後	葦?	- -	- -	-	33	32~	5.3		
80	橋爪家跡 上層	E6-46		陶器	鳥の 餌入 鳥の 水入	在地	灰釉? 糸切り? 施釉時の指跡	18C 半 ば? 19C	- -	- -	- -	-	48	27	29.5	2.7	
81	橋爪家跡 下層	SD1629		磁器	染付 角皿	肥前系? (在地?)	漆接 糸切細工 付け高台	18C 末~ 19C 前	蔓? 草	蜻唐 草	松竹	- -	-	36.5	6.2		
82	橋爪家跡 下層	SD1629		磁器	白磁 小 皿? 皿	瀬戸美濃	型打ち成形 陰刻 (見込み)	登窯 11 小期	- -	- -	寿字	-	97	50	22	3	

表9 陶磁器観察表6

図版 番号	出土地点		遺物 番号	種別	器種	器形	生産地	成形・釉薬 装飾技法 修理等	型式 年代	文様				計測値 (mm)			
	屋敷名	遺構 グリッド								外面 裏	内面	見込 上面	底裏銘 下面	口 径	底 径	器 高	器 厚
遺 物 第 5 図	83	橋爪家跡 下層	SD1629 E6-87	磁器	染付	輪花 小皿	肥前系 瀬戸美濃?	-	19C 前	-	-	山水 唐人	-	102	56	27	3.8
	84	橋爪家跡 下層	SD1629 XO E6-68	1168 磁器	染付	皿	肥前系	焼成不良 蛇目凹形高台	19C 前	唐草	雪持 笹 (竹雪 輪)	雪持 笹 (竹雪 輪)	-	138	90	36	4.5
遺 物 第 6 図	85	橋爪家跡 下層	SD1629 SX1640 E6-68	1157 磁器	染付	碗	平清水? 肥前系	型紙 コバルト 漆付着 (壘付)	大正~ 昭和 明治	青海波 菊 牡丹 蓮弁	輪宝 梅	松竹 梅	-	111	42	59	5
	86	橋爪家跡 下層	XO	829 磁器	染付	碗	肥前系 平清水?	型紙 付着物 (内面) コバルト 砂付着 (高台)	明治	? 蓮弁	輪宝 梅	松竹 梅	-	108	42	58	3.4
	87	橋爪家跡 下層	E6-97	磁器	染付	皿	瀬戸美濃?	蛇目凹形高台 玉縁	幕末	-	雪輪 笹	? -	-	132	84	34	3.5
	88	橋爪家跡 下層	SD1629 XO (2次)	陶器 ?	小皿	在地 平清水	目跡5 (見込み) 灰釉? 施釉時の指跡	19C 前~ 中 明治・ 大正	-	-	? 鉄絵	-	-	115	45	27.5	3.3
	89	橋爪家跡 下層	XO E6-88	磁器	染付	碗	会津 (蚕養窯)? 平清水?	コバルト	明治~	青海波 竹	輪宝 -	-	-	118	40	50.5	3.5
	90	橋爪家跡 下層	SX1641 SD1629	磁器	染付	碗	? 銅版転写	明治後・ 大正	七宝繫 桐 菊 勾玉	輪宝 -	-	-	118	41	49	3.7	
	91	橋爪家跡 下層	SD1629	陶器	小皿	会津	目跡2 (4) 碎石手?	-	-	-	? 鉄絵 型紙	-	-	120	50	34	5.2
	92	橋爪家跡 下層	E6-68	1165 陶器	皿?	肥前 (内野山窯)	青緑釉 (内面) 蛇目釉剥 (見込み) 砂目4 (見込み) 重ね積痕3 (高台)	17C4/4 ~18C 前	-	-	-	-	-	46	29~	4	
	93	橋爪家跡 下層	SD1629 E6-68	2032 磁器	染付	碗	在地	目跡4 コバルト 砂付着 (高台)	明治・ 大正	草? よろけ 縞	二重 圈線	蝶 -	-	108	38	55	4
	94	橋爪家跡 下層	SD1629 E6-87	1119 磁器	染付	碗	平清水 瀬戸美濃?	目跡4 コバルト	明治	よろけ 縞 草?	二重 圈線	蝶? -	-	108	39	56	3.8
	95	橋爪家跡 下層	SD1629 SX1640 (1次)	2041 磁器	染付	碗	肥前系 (在地?)	コバルト?	幕末~ 明治	竹 蝙蝠	圈線	草? 竹?	-	110	46	55.5	3.8

表 10 陶磁器観察表 7

図版 番号	出土地点		遺物 番号	種別	器種	器形	生産地	成形・釉薬 装飾技法 修理等	型式 年代	文様				計測値 (mm)			
	屋敷名	遺構 グリッド								外面 裏	内面	見込 上面	底裏銘 下面	口 径	底 径	器 高	器 厚
遺 物 第 6 図	96	橋爪家跡 下層	SX1628	陶器	皿	肥前？ 岸？	灰釉（内外面） 回転糸切（底部） 重ね積痕1（4？） （底部）（ピンの痕 跡）・重ね積み痕？ （見込み）	16C 末 1590～ 1610	-	-	-	-	102	60	23.5	6	
	97	橋爪家跡 下層	SD1629	磁器	染付 碗	在地	コバルト	明治・ 大正	唐草 ？	二重 圏線	寿？	-	106	41	55	3.5	
	98	橋爪家跡 下層	SD1629 SD1629 (2次) E6-87	磁器	染付 碗	瀬戸美濃？ 在地？ 平清水？	器形ゆがみ 高台砂付着 目跡4 コバルト？	登窯 10？ 幕末？	橘 蝶 岩	圏線 蝶	-	-	112	40	55	5.5	
	99	橋爪家跡 下層	SD1629 E6-68	985 磁器	染付 広東 碗	肥前	漆接 漆付着（内外面）	1780～ 19C 前	蝙蝠 草花	二重 圏線	-	-	108	-	42～	3	
	100	橋爪家跡 下層	SD1629 (2次) E6-87	1192 磁器	染付 急須	関西系 平清水	「青山」と似る 釉なし（底部） 面取り	明治～	山水	-	-	-	62	57	67	3	
	101	橋爪家跡 下層	SX1641	磁器	染付 碗	瀬戸美濃	蛇目高台	幕末 登窯 11	蔓草捻 り 蔓草 捻り 蔓草 捻り	-	-	-	86	34	37	3	
遺 物 第 7 図	102	橋爪家跡 下層	XO SX1656 (2次)	磁器	染付 端反 碗	瀬戸美濃	-	登窯 10	花？ 帯	圏線 ？	-	-	84	33	43	3	
	103	橋爪家跡 下層	SD1629 E6-68	2037 陶器	湯呑	大堀相馬	灰釉？（内面） 泥塗り？（外面） 櫛目？（外面） 鉄釉、	明治～	？	-	馬 鉄絵	-	74	37	52	3.75	
	104	橋爪家跡 下層	SD1629 E6-87	1085 磁器	色絵 急須	肥前？	釉なし（底部） 付着物（口縁部）	明治～	菊 箱	-	-	「」	68	64	69	2	
	105	橋爪家跡 下層	SD1629 (1次)	磁器	色絵 急須 蓋	関西系	イッチン 釉なし（口部）	大正～ 昭和前	草花	-	-	-	53	10	18	3.6	
	106	橋爪家跡 下層	SD1629 E6-68			急須			草花	-	-	-	60	56	67	1.6	
	107	橋爪家跡 上層	E6-96	磁器	染付 碗	瀬戸美濃？	ゴム版 （梅の外形）	19C～ 明治・ 大正～ 昭和	梅	-	-	圏線	112	38	62	3.5	
108	橋爪家跡 下層	SD1629 XO (SD117)	1128 磁器	染付 碗	肥前系	-	1820～ 1860	水辺 葦	格子 目	薄	-	104	39	59.5	4.5		
109	橋爪家跡 下層	XO	磁器	色絵 碗	肥前 瀬戸美濃？ 在地？	-	明治・ 大正	花？	圏線	？	-	102	37	45	3		
110	橋爪家跡 下層	SD1629	磁器	染付 碗	瀬戸美濃？	コバルト	-	縦鎖 線？ 縦線？	-	寿字	-	106	38	55.5	3.7		
111	橋爪家跡 下層	SD1629 SX1640	1119 磁器	色絵 碗	瀬戸美濃？	口紅	明治・ 大正	花	-	？	-	90	32	42.5	3		

表 11 陶磁器観察表 8

図版 番号	出土地点		遺物 番号	種別	器種	器形	生産地	成形・釉薬 裝飾技法 修理等	型式 年代	文様				計測値 (mm)			
	屋敷名	遺構 グリッド								外面 裏	内面	見込 上面	底裏銘 下面	口 径	底 径	器 高	器 厚
112	橋爪家跡 下層	E6-97 E7-12 E7-23 E7-24		磁器	染付	碗	瀬戸美濃	焼成時の変形	登窯 11	桃	圏線	千鳥	-	115	43	53.5	3.6
113	橋爪家跡 下層	SX1641 SD1629		磁器	色絵	碗 小丸 碗?	瀬戸美濃系 (在地?)	-	明治・ 大正～ 昭和	? 縦輪	-	渦 福?	-	34	26	～	4.6
114	橋爪家跡 下層	XO		磁器	染付	広東 碗	肥前系	漆接	1780～ 1810	柳 岩	二重 圏線	岩波	-	114	64	63	3.3
115	橋爪家跡 下層	SD1629 (1次) XO		磁器	染付	小坏	関西系	型打ち成形 釉なし(底部) 釘彫高台 コバルト	明治・ 大正	梅 菊 詩句	-	-	-	64	33	36	2
116	橋爪家跡 下層	E6-97		磁器	染付	蓋	瀬戸美濃? 県内? 肥前系	コバルト	明治～	鳳凰 雲	輪宝	乾 松竹梅 渦	96	39	29	2.6	
117	橋爪家跡 下層	SD1629		磁器	染付	蓋	肥前系	けんりゅう?	19C初～ 幕末	鼓 堅縞	雷	(乾) 寿字	95	42	28	3.1	
118	橋爪家跡 下層	XO		磁器	染付	広東 碗蓋	肥前	-	1780～ 1810 18C～ 19C	網干	二重 圏線	網干 岩波	100	58	25.5	2.6	
119	橋爪家跡 下層	SD1629 E6-68 E6-88	887	磁器	染付	蓋 物? (碗) 猪 口?	瀬戸美濃?	型紙 コバルト	明治～	松笠	?	松 竹 梅	「?製」	88	48	68	3.5
120	橋爪家跡 下層	SD1629 E6-87		磁器	染付	小坏	肥前系 会津(蚕養 窯)	-	19C初～ 幕末	橘? 蝶	二重 圏線	果实 虫	-	82	34	40	3.5
121	橋爪家跡 下層	SX1641 SD1629		磁器	染付	小碗	瀬戸美濃	銅版転写	明治・ 大正	八手 紅葉 ?	-	-	-	81	39	38.5	3.6
122	橋爪家跡 下層	SX1641		磁器	染付	端反 碗蓋	瀬戸美濃	-	登窯 10	靈芝	如意 頭	福 靈芝	93	39	30.5	4	
123	橋爪家跡 下層	SX1650 SD1629 E6-87	1191	磁器	染付	小碗 茶飲 湯碗 小丸 碗?	肥前系	漆接	1780～ 1810	矢羽根	二重 圏線	寿の くず れ	-	80	34	50	5.5
124	橋爪家跡 下層	SD1629 (2次) XO	955	磁器	染付	小丸 碗	肥前系	砂付着 (高台)	1780～ 1820	斜格子 菊	二重 圏線	五弁 花	-	85	37	47.5	3.5
125	橋爪家跡 下層	SX1641 SD1629		磁器	白磁	碗	瀬戸美濃系	文字 (上絵)	明治～ 昭和前	「内外 雑穀味 噌」 「大穀 屋」	-	-	「西 痛」? 「西 浦」?	61	42	68.5	5.3
126	橋爪家跡 下層	SX1641 SD1629		磁器	染付	小坏	関西系 美濃	型打ち成形 (蓮弁)? 面取?	明治・ 大正	梅	-	-	-	63	30	42.5	3.5
127	橋爪家跡 下層	SD1629 SX1640 (1次)		磁器	色絵	小坏	瀬戸美濃系 (在地?)	釉下彩	明治・ 大正	亀 松	-	-	-	65	28	40.5	3.3

遺
物
第
7
図

表 12 陶磁器観察表 9

図版 番号	出土地点		遺物 番号	種別	器種	器形	生産地	成形・釉薬 装飾技法 修理等	型式 年代	文様				計測値 (mm)			
	屋敷名	遺構 グリッド								外面 裏	内面	見込 上面	底裏 下面	銘 口 径	底 径	器 高	器 厚
128	橋爪家跡 下層	XO (1次)		磁器	染付	碗	瀬戸美濃	銅版転写 砂付着 (高台)	明治後・ 大正	百人 一首? かるた	百人 一首? かるた	百人 一首? かるた	-	106	41	49.5	4.5
129	橋爪家跡 下層	SD1629 E6-97		磁器	染付	碗	会津? 瀬戸美濃?	下り物? コバルト	明治・ 大正	花 蔓草	二重 圏線	寿字	-	112	42	57	4
130	橋爪家跡 下層	SD1629 E6-87		磁器	染付	碗	肥前系 (瀬戸美 濃?)	目跡4 砂付着 (高台)	1820~ 1860	植物?	圏線	千鳥	-	112	46	58	3
131	橋爪家跡 下層	SD1629 E6-58	2075	磁器	染付	小碗 小坏	肥前系	砂付着 (高台)	幕末? 17C末~ 18C前	折松葉	-	-	-	72	39	51	3.8
132	橋爪家跡 下層	SX1656 (2次)	1073	磁器	染付	猪口 小坏	瀬戸美濃?	-		山水	-	-	-	70	32	42	3
133	橋爪家跡 下層	SX1641 SD1629		磁器	染付	碗	富山 瀬戸美濃?	口紅 銅板転写	明治・ 大正	松竹梅 窓絵 (帆掛 舟) 櫛歯	-	-	「大日 本富山 製」	80	38	48	4.8
134	橋爪家跡 下層	SD1629		磁器	染付	猪口 小坏	関西系 会津(?)	型打ち成形? 面取り? 釘彫り高台 釉なし(底部)	明治・ 大正	花 文字	-	-	-	66	34	39	2
135	橋爪家跡 下層	SD1629		磁器	染付	小碗 小坏	瀬戸美濃	口紅 線彫り (兎と杵)	登窯 10? 登窯11	月雲 兎と杵	-	千鳥	-	86	34	46	3.4
136	橋爪家跡 下層	SX1641 SD1629		磁器	染付	小碗	瀬戸美濃?	-	大正~ 昭和	桐	桐	-	「窯」	80	36	49	4.2
137	橋爪家跡 下層	SD1629 E6-87		磁器	染付	猪口 色絵 金彩 小坏	瀬戸美濃	上絵を地元で 焼付け? 金彩	明治~	櫛歯	-	「?峯? 山」	?	72	28	30	3
138	橋爪家跡 下層	SD1629		磁器	色絵	猪口 小坏	瀬戸美濃	上絵は在地	明治~	櫛歯	-	鳥 花	?	68	27	31.5	2.2
139	橋爪家跡 下層		953	磁器	染付	小坏	在地 平清水?	コバルト	明治~ 大正	-	帯	三日 月 山 鳥?	-	64	31	31	3.5
140	橋爪家跡 下層	SD1629 XO	1119	磁器		小坏	関西系	型 釘彫り高台 貫入(内外面) 八角面取り?	明治~ 昭和前	-	-	-	-	61	30	40	2.5
141	橋爪家跡 下層	SD1629	927	磁器	染付	小坏	瀬戸美濃?	漆付着(高台) 銅板転写?		-	七 宝?	富士 山 舟	-	78	26	30.5	3.2
142	橋爪家跡 下層	SX1641 SD1629		磁器	白磁	盃 小坏	瀬戸美濃?	-	明治 明治~	-	「? 山学 校々 舎」	「?成「? 式」	-	84	31	30.5	2.6
143	橋爪家跡 下層	SD1629 SX1641		磁器	染付	碗 深小 丸碗	肥前系 会津 (蚕養窯)?	高台正円ではない	1820~ 60	花 蝶	-	-	-	71	33	59.5	3.2
144	橋爪家跡 下層	SD1629	1131	磁器	色絵	急須	平清水?	釉なし(底部・内 面一部)		人物	-	-	-	54	49	58	2.5

遺物
第8
図

表 13 陶磁器観察表 10

図版 番号	出土地点		遺物 番号	種別	器種	器形	生産地	成形・釉薬 装飾技法 修理等	型式 年代	文様				計測値 (mm)			
	屋敷名	遺構 グリッド								外面 裏	内面	見込 上面	底裏銘 下面	口 径	底 径	器 高	器 厚
145	橋爪家跡 下層	SX1641 E6-59		磁器	青磁	碗	瀬戸美濃	蛇目凹形高台？ 面取り？ 型打ち成形？ 青磁釉（内外面） 釉なし（高台内）	明治～	蓮弁？	-	-	-	82	36	45	5.5
146	橋爪家跡 下層	SD1629		磁器	青磁	猪口 小坏	在地？	青磁釉（外面） 蛇目高台（釉なし）	明治？	-	-	-	-	70	34	37.5	3.2
147	橋爪家跡 下層	SD1629 E6-68	2035	磁器	染付	小碗 小 坏？	関西系？ （在地？） 会津 在地	高台は正円 ではない 口縁内面釉が 厚い	1820～ 60	兎 月 草	-	-	-	70	34	49.5	4.9
148	橋爪家跡 下層	E6-97	1051	磁器	染付	小碗 小坏	肥前系 会津 （蚕養）	-	1820～ 1860 19C前 19C（蚕 養I期）	花 蝶	-	-	-	71	35	55	3.5
149	橋爪家跡 下層	SX1656 E6-97	2470	磁器	染付	小碗 小坏	関西系 肥前？ 平清水 会津 （本郷焼）？	外面に銘あり	1820～ 60	梅 詩句 「口口 」	-	-	-	62	35	45.5	3
150	橋爪家跡 下層	SD1629	2087	陶器		碗	大堀相馬 京焼き	漆接 灰釉？（内外面） 施釉時の指跡	18C後	-	-	-	96	42	60.5	3.3	
151	橋爪家跡 下層	SX1628 SX1640	1041	陶器		碗	大堀相馬 平清水？	粉白釉（内外面）？	19C	緑釉	-	-	-	85	37	58	4.2
152	橋爪家跡 下層	SX1641		陶器		碗	？	鉄釉（内外面）	明治～	-	-	-	-	103	38	49	3
153	橋爪家跡 下層	SD1629	2085	陶器		碗	大堀相馬	漆接 灰釉（内面・外面 上部） 鉄釉（外面下部）	18C中	-	-	-	86	38	47	4.2	
154	橋爪家跡 上層	E6-46		陶器		小碗	京焼き？ 大堀相馬	漆付着（壘付）	18C	-	-	-	-	68	30	39	4.5
155	橋爪家跡 下層	SX1641 E6-77	893	陶器		丸碗	瀬戸美濃	灰釉（内外面） 露胎（底部） ケズリ	大窯4 前 （16C末）	-	-	-	-	51	24.5	6.5	～
156	橋爪家跡 下層	XO		陶器		碗	肥前 （唐津）	刷毛目	18C前	刷毛	刷毛	-	-	-	46	32～	5.1
157	橋爪家跡 下層	SX1656 E6-97	2453	陶器		小坏	在地	付着物（高台内） パレットに使用？	19C？	-	-	-	-	53	25	27.5	3.1
158	橋爪家跡 下層	SD1629 XO （2次）	1140	磁器	染付	猪口	肥前系	蛇目凹形高台 口紅	19C後	山水 竹	-	岩波	-	82	62	59.5	3.2

遺物
第
8
図

表 14 陶磁器観察表 11

図版 番号	出土地点		遺物 番号	種別	器種	器形	生産地	成形・釉薬 装飾技法 修理等	型式 年代	文様				計測値 (mm)			
	屋敷名	遺構 グリッド								外面 裏	内面	見込 上面	底裏銘 下面	口 径	底 径	器 高	器 厚
遺 物 第 8 図	159	橋爪家跡 下層	SX1641		磁器	汽車 土瓶		鑄込 鉄釉? (外面)	明治~ 大正~ 昭和	-	-	-	-	-	-	-	67 ~ 2
	160	橋爪家跡 下層	SX1656 E6-97	2458	磁器	染付 筒型 碗	肥前	漆接 腰に文様あり	18C 後	唐草 四方 襷 二重 ? 圏線	-	-	-	83	-	56.5 ~	4.2
遺 物 第 9 図	161	橋爪家跡 下層	SD1629 SX1640 XO (2次)		磁器	染付 徳利	平清水?	型紙 無釉 (内面・底部) 付着物 (外面)	昭和初 期	草花 漢字 人物 青海波	-	-	-	32	63	194	3
	162	橋爪家跡 下層	SD1629 SX1640 E6-87	1119	磁器	染付 徳利	平清水 (柏倉?)	底部に墨書 コバルト	大正~ 昭和初 期	雲? 山水 帆掛舟 縦輪	-	-	-	34	58	193	2
遺 物 第 9 図	163	橋爪家跡 下層	SD1629 SX1640 E6-87		磁器	染付 徳利		無釉 (内面・底部)	明治・ 大正	雲? 山水 帆掛舟 縦輪	-	-	「?」 墨書	31.5	63	200	2.8
	164	橋爪家跡 下層	SD1629 XO SD117		磁器	染付 徳利		コバルト 無釉 (内面・底部)		雲? 山水 帆掛舟 縦輪	-	-	-	29	66	200	3
遺 物 第 9 図	165	橋爪家跡 下層	SX1641		磁器	染付 徳利		釉なし (内面) 銅版転写		麒麟 雲 (花) 蓮弁	-	-	玉宝 舎製	32	58	184	2
	166	橋爪家跡 下層	SD1629 XO		磁器	白磁 御神 酒 徳利	瀬戸美濃	回転糸切 無釉 (外面下部~ 底部・内面)		-	-	-	-	16	25	65.5	4
遺 物 第 9 図	167	橋爪家跡 下層	SD1629 E6-97	1110	磁器	染付 花 瓶? 御神 酒徳 利?	在地 会津?	内面無釉	幕末~ 明治	梅?	-	-	-	18	-	73 ~	4.5
	168	橋爪家跡 下層	SD1629 XO E6-87	1019	磁器	染付 徳利	瀬戸美濃? 平清水?	型紙 無釉 (内面・底部)	明治?	山水 帆掛舟 人物 松 (梅?) 青海波 老人 松?	-	-	-	32	60	198	2.5
遺 物 第 9 図	169	橋爪家跡 下層	SD1629 SX1640 SX1650 XO	1115	磁器	染付 徳利	在地 平清水	無釉 (内面・底部)	明治	雲? 山水 帆掛舟 縦輪	-	-	-	28	62	200	2

表 15 陶磁器観察表 12

図版 番号	出土地点		遺物 番号	種別	器種	器形	生産地	成形・釉薬 裝飾技法 修理等	型式 年代	文様				計測値 (mm)			
	屋敷名	遺構 グリッド								外面 裏	内面	見込 上面	底裏銘 下面	口 径	底 径	器 高	器 厚
170	橋爪家跡 下層	SD1629 XO	1119	磁器	染付	德利	在地 平清水	無釉 (内面・底部) 德利 コバルト	明治	雲? 山水 帆掛舟 縦輪	-	-	-	50	74	243	4
171	橋爪家跡 下層	SD1629 SX1640 XO SX1656	968	磁器	染付	鉢? 盃洗	肥前系 (在地?)	蛇目凹形高台	幕末~ 明治	蛸唐草 椿 菊 格子 格子	-	-	-	206	116	81	6.5
172	橋爪家跡 下層	SD1629 E6-97	1146	陶器	染付	德利	肥前系	陶胎染付 二升德利 (すず德利) 切高台2 (3) 内面無釉	19C 後	葉 千鳥	-	-	-	96	200	5.3	~
173	橋爪家跡 下層	SD1629 XO SD1646	955	磁器	染付	德利	平清水?	釉無 (内面・底部)	明治	日ノ丸 軍旗 「大勝 利」 「陸? 軍 萬歳」	-	-	「?」 墨書	68	179	3	~
遺物 第 10 図	174 橋爪家跡 下層	SX1641 SD1629		磁器	染付	段重 身	肥前系	型紙 釉無・砂付着 (口部・底部縁)	明治・ 大正	紅葉 割松皮 菱	-	-	-	94	84	31	4
175	橋爪家跡 下層	SD1629 SX1640	1163	磁器	染付	段重 中段	肥前	無釉 (口部・底部縁) 砂・漆(?)付着 (底部縁)	18C 第4 ~ 19C 前	亀甲 梅	-	-	-	148	110	57	5
176	橋爪家跡 下層	SX1656 E6-97	2427	磁器	染付	德利	関西系	釉無 (内面一部・底部)	19C 前~ 中	蛸唐草 菊 雷 金魚 縦輪	-	-	-	32	72	235.5	4
177	橋爪家跡 下層	E6-65	935	陶器	片口	片口	大堀相馬? 会津?	目跡5 玉縁 施釉時の指跡	19C	-	-	-	-	120	48	56	4.5
178	橋爪家跡 下層	SD1629 SX1640 XO	952	陶器	鉢	鉢 片 口?	大堀相馬? 会津?	玉縁 灰釉(内外面) 目跡5(見込み)		-	-	-	-	161	68	76.5	4.5
179	橋爪家跡 下層	SD1629		陶器	植木	植木 鉢	在地	鉄釉(内外面) 露胎(見込み・底 部) 穴(見込み)	19C	-	-	-	-	48	35~	4.2	
遺物 第 11 図	180 橋爪家跡 下層	SX1641		磁器	染付	輪花 鉢	関西系? 在地? 瀬戸美濃?	銅版転写 コバルト	明治・ 大正	葉 ?	圈線	花唐 草 鳳凰 龍?	福	140	56	51.5	4.8
181	橋爪家跡 下層	SG1625 SD1629	1089	陶器	鉢	鉢 片 口?	会津?	目跡5 生焼け? 玉縁 白化粧? 施釉時の指跡		-	-	-	-	187	76	94	4

表 16 陶磁器観察表 13

図版 番号	出土地点		遺物 番号	遺物 種別	器種	器形	生産地	成形・釉薬 装飾技法 修理等	型式 年代	文様				計測値 (mm)			
	屋敷名	遺構 グリッド								外面 裏	内面	見込 上面	底裏銘 下面	口 径	底 径	器 高	器 厚
遺 物 第 11 図	182	橋爪家跡 下層	SD1629 SX1640	陶器	鉢?	大堀相馬?	白化粧 (内面) 目跡 5 (見込み) 玉緑 施釉時の指跡		-	-	-	-	136	58	64	4.4	
	183	橋爪家跡 下層	SX1682 E6-78	891 陶器	鉢	会津	目跡 6 (見込み) 灰釉 (口縁・内部) 玉緑 施釉時の指頭跡 5		-	緑釉	-	-	312	132	170	7.5	
	184	橋爪家跡 下層	SD1629 E6-68	2034 陶器	片口	大堀相馬	目跡 5 施釉時の指跡 露胎 (底部)	19C 前	-	-	-	-	194	81	90	4	
	185	橋爪家跡 下層	SX1641	陶器	鉢	山形県内	目跡 2 陶胎染付 白化粧 (内外面)		-	?	?	-	232	90	96	6	
	186	橋爪家跡 下層	SX1641 SD1629	陶器	釜形 土製 品	瀬戸美濃 在地	鉄釉 (内外面上部) 飯事?・露胎 (外 面下部・底部) 回転糸切 (底部)	明治～ 大正～ 昭和	-	-	-	-	74	44	46.5	3.9	
	187	橋爪家跡 下層	SD1629 SD2109	2044 陶器	鉢	大堀相馬 (相技)	襷 5 付着物 (内面) 目跡 5 施釉時の指跡	19C 初	-	-	-	-	179	63	83	3.5	
	188	橋爪家跡 下層	SD1629	2054 陶器	鉢	山形県内 岸	錆釉 (内外面) 目跡 4・ 削出し高台 漆接・露胎 (底部) 重積み痕 4 (高台 内)	18C ?	-	-	-	-	220	162	71	10	
	189	橋爪家跡 下層	SD1629	陶器	片口	平清水	玉緑 漆接 白釉、透明釉	明治～ 昭和初 期	-	-	-	-	160	68.5	74	4.3	
	190	橋爪家跡 下層	SD1629	1149 陶器	小甕	在地	鉄釉 (内外面) 露胎 (底部)	19C 後 大正～ 昭和	-	-	-	-	116	63	138	5.2	
	191	橋爪家跡 下層	SD1629	2068 陶器	瓶		鉄釉 (内外面)		-	-	-	-	246	-	256	8.2	
	192	橋爪家跡 下層	SD1629 SX1640	965 陶器	瓶 小甕	在地 山形県内	鉄釉 (外面) 白化粧 (内面)		-	-	-	-	99.5	54	115	7.5	
193	橋爪家跡 下層	SX1640 E6-55 E6-87 E6-97	1063 陶器	小甕	会津?	墨書 (底部) ヒフイ?・ヒラ イ? 鉄釉 (内外面) 重ね痕 (口縁)		-	-	-	-	83	60	98	4.2		
194	橋爪家跡 下層	SX1640 E6-97	1047 陶器	壺		碁笥底 施釉時の指跡 3 露胎 (底部) 鉄釉? (内外面)		-	-	-	-	68	57	90.5	6.7		

表 17 陶磁器観察表 14

図版 番号	出土地点		遺物 番号	種別	器種	器形	生産地	成形・釉薬 装飾技法 修理等	型式 年代	文様				計測値 (mm)				
	屋敷名	遺構 グリッド								外面 裏	内面	見込 上面	底裏銘 下面	口 径	底 径	器 高	器 厚	
195	橋爪家跡 下層	SD1629 XO E6-68	1122	陶器	蓋	大堀相馬	透明釉 (内面)			飛鉋 帯 2 (錆釉)	-	-	-	-	165	40	29	1.8
196	橋爪家跡 下層	SX1640 SD1629 XO E6-68	1076	陶器	鍋	在地 山形県内?	目跡 1?・灰釉・ 露胎 (外面下部～ 底部)・把手貼り 付け・碁笥底			-	-	-	-	-	260	94	153	6.7
197	橋爪家跡 下層			磁器 ?	火入 ?	在地 会津?	墨書 (底部) 無釉 (内面) 施釉時の指跡 (高台)			-	-	-	-	文字 禮?	-	64	17～	4
198	橋爪家跡 下層	SX1641		磁器	灰落 し 線香 立	会津? 在地	青緑釉 (外面) 無釉 (内面・底部) 施釉時の指跡	江戸後 期		-	-	-	-	-	45	61	65.5	4.5
199	橋爪家跡 下層	SD1629 E6-98		磁器	染付 仏飯 器	肥前	蛇目高台 (無釉) 目跡 (?) 2 (底部)	18C 後	麻葉	-	-	-	-	-	42	59～	3.7	
200	橋爪家跡 下層	SX1641 SD1629		陶器	足付 土鍋	新庄東山	目跡 3・海鼠釉 刻印「弥瓶」(底 部)・碁笥底・団 子状の脚 2・橋状 の把手			-	-	-	-	-	208	86	95.5	5.5
201	橋爪家跡 下層	SD1629 SX1640 XO	1023	陶器	行平 鍋	大堀相馬?	透明釉 (取手・内 面) 灰釉? (内面一部)			飛鉋 帯 2 (錆釉)	-	-	-	-	170	76	102	2.2
202	橋爪家跡 下層	SX1640 E6-97	981	陶器	植木 鉢	山形県内?	内面無釉 底部中心に穴 施釉時の指跡			白釉	-	-	-	-	74	95～	5	
203	橋爪家跡 下層	SD2083 SD2101		陶器	行平 鍋?	大堀相馬	錆釉 (内面) スス付着 (外面下部)	19C		飛鉋 帯 2 (錆釉)	-	-	-	-	144	64	70.5	3.2
204	橋爪家跡 下層	SD1629 SX1640 XO E6-68	1119	陶器	鍋		刻印「新焼」(底 部)・露胎 (底部) 灰釉・碁笥底・団 子状の脚 1・橋状 の把手			-	-	-	-	-	217	88	111	5
205	橋爪家跡 下層	SX1640 SX1650 SD1629 E668	1077	-	播鉢		ヘラ削り (底部) 鉄釉 (底部以外全 面)・施釉時の指 頭跡 5・重積痕 4?			-	播目	播目	-	-	319	126	151	8.5
206	橋爪家跡 下層	SD1629 (2次) E6-88	998	-	播鉢	会津? 岸	重積痕 4 (見込み) 重積痕 5 (底部)・ 錆釉・縄紐痕 (底部周縁) 指頭圧痕 2			-	播目	播目	-	-	122	70～	12	
207	橋爪家跡 下層	SD1629		-	播鉢					-	播目	6	-	-	-	-	50～	14
208	橋爪家跡 下層	SD1629 SX1640 SG1625 XO	1182	-	播鉢	山形県内	鉄釉 (高台以外全面)			-	播目	播目	-	-	317	143.5	178	9.5

表 18 陶磁器観察表 15

図版 番号	出土地点		遺物 番号	種別	器種	器形	生産地	成形・釉薬 装飾技法 修理等	型式 年代	文様				計測値 (mm)			
	屋敷名	遺構 グリッド								外面 裏	内面	見込 上面	底裏銘 下面	口 径	底 径	器 高	器 厚
遺 物 第 15 図	209	橋爪家跡 下層	SD1629 XO	1113 -	-	播鉢	成島 (小菅 焼と類似)	鉄釉 (口縁) 錆釉 (口縁以外全面)	大正～ 昭和	-	播目	播目	-	360	124	225	12
	210	橋爪家跡 下層	SX1641 SX2108 E6-73	-	-	播鉢	-	鉄釉 (内外面・底 部)・縄紐痕 (底 部周縁)・指頭圧 痕 3(底部周縁) 回転糸切	-	播目 7	播目	-	-	120	63	12	
	211	橋爪家跡 下層	E6-87 ～ 97	磁器	染付	水滴	肥前	型押し成形 布目痕・無釉 (底部)	18C 中～ 末	-	菊	-	縦	横	17.5	()	63
	212	橋爪家跡 下層	SX1628 E6-87 E6-78	920 -	-	播鉢	岸? 平清水? (西山)	指頭圧痕 4 (底部周縁) 縄紐痕? (底部周縁) 錆釉 (内外面・底 部)・回転糸切	17C 後	-	播目 8	播目	-	-	112	74	9
	213	橋爪家跡 下層	E6-97	-	-	播鉢	山形県内	切り高台 1 鉄釉 (口縁) 錆釉 (内外面) 重ね積み痕 6	大正～ 昭和	-	播目	-	-	329	120	177	8
	214	橋爪家跡 下層	SD1629 E6-97	966	陶器	切立	在地 会津	鉄釉 (内外面) 口縁部剥脱	-	-	-	-	-	148	122	150	10
	215	橋爪家跡 下層	E6-87	1119	土器	蓋 (火消 壺?)	-	スス付着 (内面) 指頭圧痕 (内面)	-	-	-	-	-	204	-	42	22.5
	216	橋爪家跡 下層	SX1641	-	土器	五徳	-	体部に通風のため の円孔あり スス付着 (上縁) 煮こぼれ (体部)	-	-	-	-	-	244	290	65	11
	217	次郎兵工 石積み・ 道路	E6-73	2195	陶器	皿	相馬技術	灰釉 (内外面) 目跡 5 玉縁 施釉時の指跡 3	-	-	紅葉	-	133	57	42	4	
	218	次郎兵工 石積み・ 道路	SD2101 XO E6-73 E6-74	2208	磁器	染付 輪花 皿	在地	型打ち成形 釉が縮れている (内面・外面) (関西系の技)	幕末 17C 後?	?	巻 物?	巻物 (宝づ くし)	-	142	76	35.5	4.8
	219	次郎兵工 石積み・ 道路	E6-54	2342	磁器	染付 皿	肥前	蛇目凹形高台 漆接	18C 後	唐草	橘	橘	-	140	84	37	4
	220	次郎兵工 石積み・ 道路	SD2101 E6-54	2280	磁器	染付 皿	肥前 (有田)	蛇目凹形高台 底部に赤字 「利?」	18C 後	蛸唐草	唐草	松竹 梅	「成化 年製」	146	89	51.5	4
	221	次郎兵工 石積み・ 道路	SD2101 E6-54	2363	磁器	染付 皿	在地	-	明治～ 19C	-	菊	-	-	57	1.7	3.5	
	222	次郎兵工 石積み・ 道路	SD2101	-	陶器	皿	内野山	銅緑釉 蛇目釉剥 露胎 (高台)	18C 前	-	-	-	-	112	43	32.5	4
	223	次郎兵工 石積み・ 道路	-	-	陶器	皿	会津 (本郷焼)	古新製 (碎石手) 重ね積み痕 (高台内)	19C	-	-	?	-	129	60	31.5	3.5

表 19 陶磁器観察表 16

図版 番号	出土地点		遺物 番号	種別	器種	器形	生産地	成形・釉薬 装飾技法 修理等	型式 年代	文様					計測値 (mm)		
	屋敷名	遺構 グリッド								外面 裏	内面	見込 上面	底裏銘 下面	口 径	底 径	器 高	器 厚
遺物 第 16 図	224	次郎兵エ 石積み・ 道路	SD2109 SD2101	2662	陶器	皿	関西系	軟質施釉陶器	18C ~ 19C	-	-	-	-	126	100	28	3
	225	次郎兵エ 石積み・ 道路	SD2101 E6-64	2392	陶器	皿 片 口?	在地? 瀬戸美濃 系?)	付着物(内面・高 台) 無釉(外面・底部)	18C ~ 19C	-	-	-	墨書?	-	76	28	7
遺物 第 17 図	226	次郎兵エ 石積み・ 道路	SD2101 E6-54	2377	磁器	染付 碗				兎 月 十草?	二重 圈線	寿	-	100	39	50	3.5
	227	次郎兵エ 石積み・ 道路	SD2101 E6-64		磁器	染付 碗	瀬戸美濃	-	1820 ~ 1860 登窯 10 期 幕末 ~ 明治	渦? 木目?	帯	圈線 ?	-	84	32	46	3.5
遺物 第 17 図	228	次郎兵エ 石積み・ 道路	SD2107		磁器	染付 小坏	関西系	型押し成形? 面取り? ヘラ削り(高台)? 釉なし(底部)	1820 ~ 明治	山水?	-	-	「亀」 刻印	-	29	23 ~	3.5
	229	次郎兵エ 石積み・ 道路	E6-55	2277	磁器	染付 小坏	肥前	漆付着(内面) 釉なし(高台)	1630 ~ 1650	?	-	-	-	-	32	26 ~	4.5
遺物 第 17 図	230	次郎兵エ 石積み・ 道路	E6-64	2466	陶器	碗	大堀相馬	付高台? 露胎(高台) 指頭で成形(高台)	明治 ~	-	-	馬 (貼り 付)	「相馬」 刻印	-	52	20.5 ~	6
	231	次郎兵エ 石積み・ 道路	SD2101 E6-54	2278	磁器	染付 鉢 坏 洗?	肥前系 瀬戸美濃	漆接 口縁部	1820 ~ 1860	帆掛舟	山水	-	-	152	67	70	4.6
遺物 第 17 図	232	次郎兵エ 石積み・ 道路	SD2101 SD2106 SD2107 SX2108 SD2109 SX2108	2218	陶器	鉢	相馬技術 会津?	古新製(碎石手)? 漆接 付着物(内面)		-	-	-	-	158	64	86	3.5
	233	次郎兵エ 石積み・ 道路	SX2108		陶器	碗	大堀相馬	灰釉?(内外面) 露胎(高台)		緑釉	-	-	-	-	34	40 ~	3.5
遺物 第 17 図	234	次郎兵エ 石積み・ 道路	SX2108 SD2101 E6-64	2408	磁器	染付 德利		無釉 (内面・底部)	明治・ 大正?	雲? 「満寿 や」 縦輪	-	-	-	30	65	190	2.5
	235	次郎兵エ 石積み・ 道路			磁器	染付 瓶 德利	肥前	釉なし (内面)	18C 末 ~ 幕末	蜻唐草	-	-	-	18	-	75 ~	3.5
遺物 第 17 図	236	次郎兵エ 石積み・ 道路	SD2101 SD2109 SX2108	2610	陶器	德利	大堀相馬?	無釉(内面)		鉄釉? 緑釉?	-	-	-	-	-	173	3
	237	次郎兵エ 石積み・ 道路	SD2101 E6-54	2236	磁器	青磁 瓶	肥前	青磁釉(外面) 無釉(内面) 砂付着 (内面底部・高台)	18C	-	-	-	-	-	60	91 ~	6
遺物 第 17 図	238	次郎兵エ 石積み・ 道路	SD2109 E6-54		磁器	染付 水滴	肥前	板作り 型押し成形(上面) 布目痕(底部) 釉なし(短側面)	18C 中・ 末 18C2/4・ 3/4	-	-	菊花	-	長さ 92 ~	-	31	3

表 20 陶磁器観察表 17

図版 番号	出土地点		遺物 番号	種別	器種	器形	生産地	成形・釉薬 装飾技法 修理等	型式 年代	文様				計測値 (mm)				
	屋敷名	遺構 グリッド								外面 裏	内面	見込 上面	底裏銘 下面	口 径	底 径	器 高	器 厚	
遺 物 第 17 図	239	次郎兵工 石積み・ 道路	SD2101 XO SD1629	2266	陶器	切立	在地 会津	口縁部剥落 鉄釉 (内外面) 露胎 (底部) 突帯 1 (外面)	19C	-	-	-	-	135	128	146	8	
	240	次郎兵工 石積み・ 道路	E6-73 E6-84	2462	陶器	切立	会津	鉄釉 (内外面) 露胎 (底部) 付着物 (内面) 突帯 2 (外面)	-	-	-	-	164	150	174.5	7.5		
	241	次郎兵工 石積み・ 道路	E6-64	2155	磁器	染付 蓮華	肥前系 平清水? 中国?		1820 ~ 1860	-	亀甲 梅	-	-	-	33	32 ~	7	
	242	次郎兵工 石積み・ 道路	E6-64	2328	陶器	?	会津	鉄釉 (外面) 釉なし (外面下部 ~底部内面) 回転糸切	-	-	-	-	-	82	28 ~	6		
	243	次郎兵工 石積み・ 道路	XO		陶器	火 鉢?		陶胎染付 露胎 (内面・見込 み・底部)・施釉 時の指跡 (底部)		圏線 ?	-	-	-	-	158	39 ~	6	
	244	次郎兵工 石積み・ 道路	E6-54	2161	-	播鉢	岸	鉄釉 (内外底面) 2条の溝 (内面) 指頭圧痕 4 (底部 周縁)・回転糸切	-	播目 9 播目 8 ~	-	-	-	130	63 ~	13		
	245	次郎兵工 石積み・ 道路	SD2101 E6-54	2168	-	播鉢		錆釉? (内外面) 播目が深くて粗い 縄紐痕? (底部周縁)	-	播目 7 ~	-	-	-	126	43 ~	13		
	246	次郎兵工	SX402 SX403 E6-60		磁器	染付 皿 (輪 花)	会津? 平清水?	蛇目凹形高台 (無釉) 型紙 目跡 4 コバルト	明治 ~	-	松 竹 梅	-	-	132	82	31	3.8	
	247	次郎兵工	XO		磁器	染付 皿	肥前 波佐見系	コンニャク印判 (見込み) 砂付着 (高台)	18C 中 ~ 末	唐草 草花	五弁 渦福 花	-	-	134	80	40	5.7	
	248	次郎兵工	XO		磁器	染付 皿	肥前 (波佐見)	蛇目釉剥 灰釉? 重積痕 (見込み) 露胎 (底部)	18C 前 ~ 中	線	-	-	-	122	42	32	5.2	
	249	次郎兵工	XO		陶器	皿	肥前	灰釉 縮緬高台 3本切り込み (高台) 露胎 (底部)	1590 ~ 1610	-	-	-	-	38	18 ~	7.3		
	250	次郎兵工	SP464	289	陶器	反 皿? 反皿 皿	瀬戸美濃	灰釉 (全面) 内禿 輪下子跡 (見込み・底部)	大窯 4 前 16C 末 大窯 3 後	-	-	-	-	110	58	24.5	5.5	
	251	次郎兵工	E6-42		陶器	皿	肥前	灰釉 (口縁・内面) 皮鯨 (口縁)	1590 ~ 1610	-	-	-	-	106	40	31.5	5.1	
	252	次郎兵工	XO		陶器	輪花 皿? 襷皿	肥前? 大堀相馬	露胎 (高台) 襷 2 (5) (口縁)	17C 後 ~ 18C	-	-	花? (印 文)	-	-	142	52	40	3.8

表 21 陶磁器観察表 18

図版 番号	出土地点		遺物 種別	器種	器形	生産地	成形・釉薬 装飾技法 修理等	型式 年代	文様				計測値 (mm)				
	屋敷名	遺構 グリッド							番号	外面 裏	内面	見込 上面	底裏銘 下面	口 径	底 径	器 高	器 厚
253	次郎兵エ	XO	磁器	青花	皿	景德鎮	砂付着 (高台) 放射状調整痕 (高台内) 底部銘有り	16C 末～ 17C1/4	-	-	水 仙?	「?」	101	62	22.5	3	
254	次郎兵エ	SX402 XO	磁器	染付	碗	瀬戸美濃 美濃?	蛇目凹形高台? 漆(?)付着 (高台内) 釉なし (高台内)	明治～ 昭和	圏線 (5本)	圏線 (4本)	-	-	78	28	37	3.5	
255	次郎兵エ	XO	磁器	染付	碗	肥前系	-	明治・ 大正	桐 鳳凰 ?	雲? 桐	桐	圏線	114	45	63	4	
256	次郎兵エ	SX402	磁器	青磁	小坏 碗	瀬戸美濃	釘彫り高台 釉なし (高台) 付着物 (高台内) 青磁釉 (内外面)	明治～	千筋?	-	-	-	77	32	40	4.5	
257	次郎兵エ	SX402 E6-60	磁器	染付	碗		型紙	-	松竹梅 菊 蓮弁 唐子 青海波 草花	輪宝	-	-	118	40	47	3.5	
258	次郎兵エ	SX402	磁器	染付	碗		型紙 砂付着 (高台)	-	雷 花 ?	輪宝	-	-	114	36	45	3	
259	次郎兵エ	SX402	磁器	染付	蓋物 碗	肥前	釉なし (口部)	19C 初～ 幕末	宝珠 巾着	-	-	-	94	52	52	3.5	
遺 物 第 18 図	260	次郎兵エ	XO	磁器	染付	小碗 端反 碗	会津 肥前系	コンニャク印判 (見込み)	19C 初～ 幕末	紅葉	-	五弁 花	90	40	45	2.2	
	261	次郎兵エ	SX402 XOS G1625	磁器	染付	端反 碗	瀬戸美濃? 肥前系	漆接 (未接合) 漆付着 (高台)	登窯 11 小期 1820～ 1860	昆虫? 水中?	雲?	花卉	-	104	43	61	3.5
	262	次郎兵エ	XO	磁器	染付	小丸 碗	会津 (蚕養窯) 肥前系	漆接?	1820～ 1860	雷	-	-	-	72	33	55	3.5
	263	次郎兵エ	E6-73	磁器	染付	碗	肥前	砂付着 (高台)	18C 前	葦 蛇籠 水辺	-	-	-	100	44	50	4
	264	次郎兵エ	SX402 SG1625	磁器	染付	小坏	肥前	-	17C 末～ 18C 前	笹	-	-	-	82	32	36	5
	265	次郎兵エ	XO	磁器	染付	猪口	肥前	型紙 (若松)	1670～ 18C	若松 蕨	-	-	「大明 年製」	76	48	57	3
266	次郎兵エ	XO	磁器	染付	筒型 碗	肥前	コンニャク印判 (見込み)	1780～ 1810	若松 竹 梅 折れ松 葉(腰)	四方 櫻 花	五弁	-	76	32	59	4	
267	次郎兵エ	SX402	陶器 ? 磁器 ?	碗	大堀相馬? 瀬戸美濃?	子供用 目跡 5 (見込み) 鉄釉 (高台以外) 施釉時の指跡 4							105	42	42.5	4.6	

表 22 陶磁器観察表 19

図版 番号	出土地点		遺物 番号	種別	器種	器形	生産地	成形・釉薬 装飾技法 修理等	型式 年代	文様				計測値 (mm)			
	屋敷名	遺構 グリッド								外面 裏	内面	見込 上面	底裏銘 下面	口 径	底 径	器 高	器 厚
268	次郎兵エ	SX402		磁器	染付	徳利	平清水	面取徳利 釉なし (内面)	明治・ 大正 昭和初 期	櫛歯 漢詩	-	-	-	26	-	132	2
269	次郎兵エ	SX402 XO		陶器		徳利 イン ク瓶	常滑? 会津?	鉄釉 内面釉なし	明治・ 大正	-	-	-	-	-	-	124.5	6.7
270	次郎兵エ	SX402		陶器		土瓶	大堀相馬	露胎 (底部・内面)		?	-	-	-	84	76	81	4
271	6次郎兵エ	SX402		磁器	染付	段重 蓋	会津? 肥前系 平清水?	無釉 (口部) 型紙 (2色) コバルト	明治・ 大正 昭和初 期	青海波 に松竹 梅 菊		菊花		102		23	5
272	次郎兵エ	SX402		磁器	染付	段重 蓋	会津? 肥前系 平清水?	無釉 (口部) 型紙 (2色) コバルト	明治・ 大正 昭和初 期	青海波 に松竹 梅 菊	-	菊花	-	102	-	23	5
273	次郎兵エ	SX40 3 XO		磁器	染付	徳利		コバルト 無釉 (内面・底部) 徳利	明治～	雲? 山水 帆掛舟 縦輪	-	-	-	51	72	255	4
274	次郎兵エ	XO		磁器	染付	盃台	肥前	砂付着 (底部)	1670～ 1690	秋草? 枝垂 れ桜 雲?	-		152	78	76.5	6	
275	次郎兵エ	XO		磁器	染付	鉢	肥前 波佐見	コンニャク印判 (見込み) 漆接	18C中～ 末	牡丹の つほみ 雪輪	-	五弁 花 「大明 年製」	138	58	80.5	5	
276	次郎兵エ	SD119 XO		磁器	染付	鉢	肥前系	蛇目凹形高台	19C初～ 幕末	四方 櫻? (口縁 部)	波	丸 (松竹 梅)	168	79	70	4	
277	次郎兵エ	XO		磁器		瓶	肥前 (伊万 里)	内面無釉 碁笥底	18C後～ 19C前	-	-	-	-	52	41～	6.6	
278	次郎兵エ	XO	72	陶器		鉢	在地	薬灰釉 目跡2 (漆付着?)		-	緑釉	-	-	212	83	96.5	5.5
279	次郎兵エ	XO		磁器	染付	花 瓶?	肥前	段継 (継ぎ跡) 漆接 無釉 (内面)	1655～ 1670	松 竹 雲	-	-	-	138	173	6.5	
280	次郎兵エ	SX403		陶器		片口	大堀相馬? 平清水	化粧掛け・エン ゴーベ (内面) 目跡5 玉緑		-	-	-	173	70	87.5	3.5	
281	次郎兵エ	XO		陶器		香炉	岸	灰釉 (内面・外面上部) 露胎 (底部・外面 下部)・回転糸切		-	-	-	-	110	76	51	5.9
282	次郎兵エ			-		播鉢	岸?	鉄釉? (全面) 回転糸切 縄紐痕 (底部周縁)		-	播目	播目	-	-	121	41～	14.5
283	次郎兵エ	SX403		陶器		播鉢	会津	鉄釉 (外面・内面口縁) 錆釉 (内面) 露胎 (高台) 施釉時の指跡4		-	播目	播目	-	270	122	125.5	7.5

遺物
第
19
図

遺物
第
20
図

表 23 陶磁器観察表 20

図版 番号	出土地点		遺物 番号	種別	器種	器形	生産地	成形・釉薬 装飾技法 修理等	型式 年代	文様				計測値 (mm)			
	屋敷名	遺構 グリッド								外面 裏	内面	見込 上面	底裏銘 下面	口 径	底 径	器 高	器 厚
284	次郎兵エ	SX402		陶器	片口	大堀相馬?	玉緑 施釉時の指跡 4	幕末	-	-	-	-	154	68	70	4.5	
285	次郎兵エ	E6-50	940	-	播鉢	在地 岸?	指頭圧痕 2・施釉 時の指跡 2(外面)・ 鉄釉 (内外面) 回転糸切・縄紐痕		-	播目 9	-	-	-	140	88	7.5	
286	西方家跡	XO		磁器	染付 輪花 皿	肥前	-	1730 ~ 1760 18C 中頃	唐草	松 花唐 草 菖蒲	二重 圈線	圈線	144	79	45.5	4.7	
287	西方家跡	SP105 D6-98	267	磁器	染付 小皿	肥前	蛇目高台 色絵生地 付着物 (内面) 砂付着 (高台)	1640	-	圈線	二重 圈線	-	90	35	23.5	3.7	
288	西方家跡	XO		磁器	白磁 菊花 小皿	会津? 在地?	目跡 4 型打ち成形	幕末 ~ 明治 19C	-	-	菊葉	-	94	48	23	5	
289	西方家跡	SD107 D6-98	261	磁器	染付 小皿	平清水? 瀬戸美濃 ?	型紙	大正 ~ 昭和 明治 ~ 明治 20 年代	字	-	亀甲 桜 青海波 に花 水裂に 梅 四方禪 に菊	?	112	60	19.5	4	
290	西方家跡	SD119 XO		陶器	大皿	大堀相馬	白化粧 (内面) 陶胎染付 施釉時の指跡		-	-	草花	-	-	82	37	7.5	
291	西方家跡	XO		磁器	染付 小坏	瀬戸美濃 肥前系 美濃?	-	1820 ~ 1860 登窯 11 期	唐人 山水	-	-	-	62	32	44	3.5	
292	西方家跡	XO		磁器	染付 小坏	瀬戸美濃	口紅	登窯 11 期	染色体	-	-	-	74	32	42	3.7	
293	西方家跡			陶器 磁器	皿	大堀相馬 平清水	目跡 3 (5) 玉緑 施釉時の指跡	19C 明治 ~ 昭和初 期	-	-	折れ 松葉 楓	-	129	52	31.5	4.2	
294	西方家跡			陶器	皿	大堀相馬	目跡 3 (5) 施釉時の指跡		-	-	-	-	136	54	35	3.2	
295	西方家跡	XO		磁器	染付 碗	瀬戸美濃 美濃	-	登窯 11 期 幕末 ~ 明治	割菊 唐草	圈線	岩 波?	-	-	37	28	7	
296	西方家跡	XO		磁器	染付 蓋物 碗	在地? 肥前系? 在地?	釉なし (口部) 蛇目釉剥 (見込み)	幕末 19C 初 期	蝶 花唐草	-	-	-	118	67	63	4.5	
297	西方家跡	XO		磁器	染付 蓋物 碗	肥前	釉なし (口縁部) 砂付着 (底部)	18C ~ 19C 前 期	丸文 (幾何)	-	-	-	85	46	44.5	4.5	
298	西方家跡	SG102 D6-89	270	磁器	染付 小丸 碗	肥前	漆接?	18C 後 期	若松	-	-	-	100	34	47	3	

遺物
第
20
図

表 24 陶磁器観察表 21

図版 番号	出土地点		遺物 番号	種別	器種	器形	生産地	成形・釉薬 装飾技法 修理等	型式 年代	文様				計測値 (mm)			
	屋敷名	遺構 グリッド								外面 裏	内面	見込 上面	底裏銘 下面	口 径	底 径	器 高	器 厚
299	西方家跡	XO		磁器	染付	筒型 碗	肥前	-	1780 ~ 1810	柳 幔幕	二重 圏線	五弁 花 手描 き	-	75	39	62	4.6
300	西方家跡	E6-70		陶器		碗	大堀相馬	鉄釉 (外面下半・底部)	18C	弦文	-	-	-	98	39	56	4.8
301	西方家跡					土瓶 (蓋)		銅緑釉 (外・上面)		-	-	-	-	80	-	15 ~	2.5
302	西方家跡			陶器		土瓶 (身)	大堀相馬	団子状の脚 2 (底部脇) 銅緑釉 (外面) 露胎 (底部・内面)	19C ~ ?	-	-	-	-	69	30.5	3.7	~
303	西方家跡	XO		磁器	染付	鉢	在地? 肥前系	くだりもの	19C 初 ~ 宝 幕末	宝 牡丹 唐草	宝尽 隠れ 蓑	-	166	72	62	6	
遺 物 第 21 図	304	西方家跡	SD106 D6-97	265	陶器	鉢	大堀相馬	目跡 2 漆接 襷 2 (口縁)		-	緑釉	-	-	171	68	90	5.2
	305	西方家跡			陶器	灯火 具	在地	回転糸切 穿孔 (底部) 錆釉 (脚下部以外)		-	-	-	-	47	49 ~	6.2	
	306	西方家跡	XO		陶器	灯火 具	山形県内? 在地	回転糸切 穿孔 (底部) 釉 (脚下部以外)	18・19C	-	-	-	-	50	52.5	8	~
307	西方家跡	SG101 D6-88	134	磁器	青磁	火入	肥前	青磁釉 (外面) 釉なし (内側)	17C 末 ~ 18C 前	-	-	-	-	67	-	54.5	4.3
308	西方家跡	SG104 D6-88	268	磁器	白磁	仏飯 器	肥前	釉なし (脚部下方 ~底部)	18C	-	-	-	-	40	36 ~	7	
309	西方家跡	XO				播鉢	岸	鉄釉 (内外面) 施釉時の指跡 3 (外面) 初ダング痕 (内外面各 1) 指頭圧痕?		-	播目 9	-	-	228	144	169	11
310	西方家跡	SX109	264	土器		瓶掛				-	-	-	-	184	64 ~	10.3	
311	下大石家跡 1 面	XO		磁器	染付	皿	肥前	口紅 砂付着 (高台) 型打ち成形?	1640	-	-	柳 月	-	132	56	24.5	4
312	下大石家跡 1 面	E6-97		磁器	染付	皿	在地	漆接・焼成不良 蛇目凹形高台 目跡 4・玉縁	19C	-	笹 雪輪	千鳥	-	138	88	32	4
313	下大石家跡 1 面	E6-97		陶器		皿	在地 大堀相馬?	目跡 5・灰釉 刷毛目?・施釉時 の指跡 (高台内外)		-	-	-	-	137	54	35.5	4.1
遺 物 第 22 図	314	下大石家跡 1 面	E7-04 E7-05	914	磁器	染付	皿	肥前	蛇目釉刺 (見込み) 重ね積み痕 (見込 み)・露胎 (底部) 縮緬高台	17C 後 17C	-	? (呉須 絵?)	-	138	46	36	4
	315	下大石家跡 1 面	XO E6-93	769	磁器	染付	碗蓋	瀬戸美濃	砂付着 (高台)	1820 ~ 40	帆掛舟 山水	如意 福 頭	岩波	84	37	26	4.8
316	下大石家跡 1 面	XO E6-95	911	磁器	白磁	小坏	肥前	-	17C 後 ~ 18C 前	-	-	-	-	69	31	35	3
317	下大石家跡 1 面	E7-06		磁器	染付	仏飯 器	肥前系	無釉 (脚部下方 ~ 底部)	18C 前	?	-	-	-	38	39.5	(6.5)	~

表 25 陶磁器観察表 22

図版 番号	出土地点		遺物 番号	種別	器種	器形	生産地	成形・釉薬 裝飾技法 修理等	型式 年代	文様					計測値 (mm)				
	屋敷名	遺構 グリッド								外面 裏	内面	見込 上面	底裏銘 下面	口 径	底 径	器 高	器 厚		
318	下大石家跡 1面	SP836 E7-05	916	陶器	甕	在地 岸		鉄釉 (内外面)・ 回転糸切・指頭圧 痕? (底部周縁) 施釉時の指跡 1		-	-	-	-	-	66	80.5	5	~	
319	下大石家跡 1面	E6-94 E7-05	772	磁器	染付 飯器	肥前		無釉 (脚部下方~底部)	18C 前	?	-	-	-	-	78	42	55	4	
320	下大石家跡 1面	E7-15	908	陶器	天目 茶碗	瀬戸美濃系		鉄釉 (内面・外面 上半)		-	-	-	-	109	-	44~	5		
321	下大石家跡 1面	XO		磁器	色絵 人形	肥前系		型押し成形 布目痕 (内面)	明治~	-	-	-	-	-	-	-	-	-	
322	下大石家跡 1面	XO		-	播鉢	岸?		初ダング痕 (内外 面に各1) 鉄釉 (内外面) 縄紐痕 (底部周縁) 回転糸切		-	播目 11	-	-	-	112	86~	9.2		
遺物 第 22 図	323	下大石家跡 1面	E7-03	磁器	白磁 戸車	在地		無釉 アルミナなし	19C	-	-	-	-	幅 37.5	孔径 10	8			
	324	下大石家跡 1面	E6-95	2004	磁器	戸車	肥前系	付着物 (アルミナ 砂) (両面)	19C 前~ 中	-	-	-	-	41	孔径 9	-	8.2		
	325	下大石家跡 1面		磁器	白磁 戸車	肥前系		孔内一部釉残る	18C ~ 19C	-	-	-	-	幅 51	孔径 16	-	11		
	326	下大石家跡 2面	SD2065 E7-12	2151	-	土管		紐作り・櫛目 (螺 線)2(ソケット内)・ 櫛目 (螺線) 3~ 4(下端外面) 鉄釉?		-	-	-	-	108 (92)	84 (66)	(595)	9		
	327	下大石家跡 2面	SD2046 E7-02	2148	-	土管		紐作り・櫛目 (螺 線)3~4(ソケッ ト内)・櫛目 (螺 線)3~5(下端外 面)・鉄釉?		-	-	-	-	178 (152)	142 (117)	649	13		
328	下大石家跡 2面	SG2045 E7-13	2111	磁器	皿	会津		古新製 (碎石手) 目跡 2	19C 前	-	-	竹? 鉄絵	-	146	57	33	6		
329	下大石家跡 2面	SX2047 E7-05	2110	陶器	皿	大堀相馬		露胎 (高台) 施釉時の指跡 3? 玉縁 髹 1 (5)	18C 後	-	櫛 目?	花? 印文	-	133	45	37	4		
遺物 第 23 図	330	下大石家跡 2面	SX2047 XO E7-06	2091	磁器 ? 陶器 ?	皿	在地 大堀相馬 会津		目跡 4 (5)	19C 前	-	-	樹木 土坡 鉄絵	-	130	56	29	4.5	
	331	下大石家跡 2面	E7-12	2100	磁器	染付 輪花 小皿		筋多数あり糸切細 工? 型磨耗? コバルト 付け高台?	明治・ 大正	-	蛸唐 草 ?	?	-	92	50	24	6		
332	下大石家跡 2面	SX2047 E7-06	2090	陶器	皿	大堀相馬		露胎 (高台) 施釉時の指跡 3 玉縁・髹 1 (5)・ 刷毛目	18C 後 18C	-	櫛 目?	花? 印文	-	130	49	38	3.8		

表 26 陶磁器観察表 23

図版 番号	出土地点		遺物 番号	種別	器種	器形	生産地	成形・釉薬 装飾技法 修理等	型式 年代	文様					計測値 (mm)			
	屋敷名	遺構 グリッド								外面 裏	内面	見込 上面	底裏 下面	銘 口 径	底 径	器 高	器 厚	
333	下大石家跡 2面	SX2047 E6-96	2137	陶器	碗	肥前 (波佐見) 肥前 (内野山)	蛇目釉剥(見込み) 露胎(底部)	17C 後～ 18C 前	-	-	-	-	-	50	30	5.7		
334	下大石家跡 2面	E6-94		磁器	染付 碗	肥前	砂付着 (高台)	18C 前	二重網 目	網目	菊花	渦福	-	40	22	6		
335	下大石家跡 2面	SX2047 SX1641	2103	陶器	碗	肥前 (波佐見)	陶胎染付 砂付着 (高台)	18C 前 18C 中 18C 前	松? (呉須 絵?)	-	-	-	106	47	72.5	5		
336	下大石家跡 2面	XO E7-15		磁器	染付 小碗	肥前	コンニャク印判 (外面)	18C 前 18C 第2・(?) 第3	松原	-	-	-	102	41	7	3.8		
337	下大石家跡 2面	SX2047 E7-06 E6-95	2123	磁器	染付 碗	肥前	-	18C 前	菊花 草花	-	-	渦福	101	40	51.5	3.6		
338	下大石家跡 2面	SE2044		磁器	染付 小坏	肥前系? 在地?	-	19C 初～ 幕末	-	-	蝶	-	66	28	35	4		
339	下大石家跡 2面	SX1641 XO		磁器	染付	富山 瀬戸美濃?	口紅 銅版転写	明治・ 大正	松竹梅 窓絵 (帆掛 舟) 櫛歯	-	-	「大日 本富山 製」	80	38	48	4.8		
遺 物 第 23 図	340	下大石家跡 2面	E6-84 E7-15		磁器	染付 小坏	肥前	砂付着 (高台)	18C	笹	-	-	-	80	26	36.5	4	
	341	下大石家跡 2面	E7-03	2121	陶器	蓋	山形県内	露胎 (下面)	-	-	-	-	78	14.5	29.5	4.2		
	342	下大石家跡 2面	SX2047 E7-05	2139	磁器 ? 陶器 ?	染付 小坏	肥前	漆付着 (豊付・口縁) 陶胎染付?	18C	笹	-	-	-	71	28	37	4.4	
	343	下大石家跡 2面	SX2047 E7-05	2140	磁器	染付 猪口	肥前系	-	18C 後	銀杏	-	-	-	74	50	59	4.5	
	344	下大石家跡 2面	SX2089 XO E6-95	2180	陶器	甕	在地 平清水?	鉄釉・錆釉? (内外面) 鉄釉施釉時? の指跡 灰釉(口縁内外面) 回転糸切	江戸後 期 大正～ 昭和	-	-	-	-	81	45	95.5	4.5	
345	下大石家跡 2面	SD2083 E6-96		陶器	香炉	岸	脚 2 (3) 灰釉(内外面) 回転糸切 露胎(底部)	-	-	-	-	-	56	36	5.8			
346	下大石家跡 2面	SX2047 XO E7-06 E6-95	2091	陶器 ? 磁器 ?	碗	大堀相馬? 平清水?	目跡 2 付着物(内面)	-	緑釉	-	-	-	154	72.5	81	7		
遺 物 第 24 図	347	下大石家跡 2面	SD2083 E6-96		磁器	鉢?	大堀相馬? 会津?	古新製(碎石手) 釘彫高台 襷 4 (10 ?) 穿孔 3 (10 ?) (口縁) 穿孔 3 (6 ?) (高台)	19C 前	-	-	? 鉄絵	-	193	82	81	5	
	348	下大石家跡 2面			陶器	植木 鉢		付脚 露胎(内面・底部)	-	-	-	-	-	50	6.6			

表 27 陶磁器観察表 24

図版 番号	出土地点		遺物 番号	種別	器種	器形	生産地	成形・釉薬 裝飾技法 修理等	型式 年代	文様				計測値 (mm)			
	屋敷名	遺構 グリッド								外面 裏	内面	見込 上面	底裏銘 下面	口 径	底 径	器 高	器 厚
349	下大石家跡	SD1629	2094	陶器	火入	大堀相馬	露胎 (内面・底部)	18C ~ 幕	-	-	-	-	107	68	74.5	6	
	2面	E7-04 E6-95				在地 (関西系) 会津	漆接	末									
350	下大石家跡	E6-96	-		播鉢	岸	鉄釉 (内外面)	-	-	播目	-	-	-	128	61 ~	14	
	2面						縄紐痕・指頭圧 痕? (底部周縁) 回転糸切			10							
351	下大石家跡	SE2053	-		播鉢			-	-	-	-	-	-	6.6 ~	14.5		
352	下大石家跡	SX2047	2104	-	播鉢	岸	鉄釉	-	-	播目 8	-	-	320?	-	138	10	
	2面	E7-06					(内外面)								~		
353	下大石家跡	SX3030	2758	磁器	染付	輪花 小皿 手塩 皿	肥前系	口紅	19C 初	-	-	山水	-	100	55	25	3
	4面	XO							1820 ~ 60			網干					
354	下大石家跡	SX3030	2749	磁器	白磁	紅皿	在地?	型押し成形	19C ~ 幕	菊花?	-	-	十字	52	25	21.5	4.5
	4面							釉なし (口縁部・ 外面下部~底部) 十字印? (底裏)	末								
355	下大石家跡	SP849	2098	磁器	染付	碗 半球	肥前 (有田)	-	18C 前	松竹梅	-	-	-	101	40	45	3.6
	2面	(2028) SX2047 SP836 (2026)				碗? 碗?				花唐草							
356	下大石家跡	E6-84	2633	陶器	丸碗	大堀相馬	灰釉 (内外面)	18C 後	緑釉	緑釉	-	-	85	38	54	2.6	
	3面						施釉時の指跡		(口縁) (口 縁)								
357	下大石家跡	E6-84	2429	磁器	染付	くら わん か 碗?	肥前	砂付着	18C 前 ~	薄	-	-	「大明	44	29 ~	6.5	
	3面							(高台)	中				年製」				
358	下大石家跡	SX2047	2113	磁器	鉢?	大堀相馬?	古新製 (碎石手)	19C 前	-	?	-	-	183	75	107.5	4.4	
	2面	SG2045 E6-96				会津	目跡 4 (5) 襷 2			緑釉							
359	下大石家跡	E6-84	2604	-	播鉢	山形県内?	指頭圧痕 1	17C	-	播目 8	播目	-	277	125	128	9.5	
	3面	E6-96				岸	回転糸切・漆接 錆釉 (内外面)・ 縄紐痕										
360	下大石家跡	SP3004	2601	陶器	甕	会津	鉄釉	18C ~	-	-	-	-	135.5	96	147.5	9	
	3面	SD1629 E6-68 E6-84 E6-94 E6-96					(外面上部・内面) 露胎 (外面下部・底部) 目跡 3(見込み)・ 回転糸切										
361	下大石家跡	SE2053		陶器	皿	肥前 (唐津)	灰釉 (内外面)	1580 ~	-	-	-	-	46	30 ~	5.6		
	2面						縮緬高台 露胎 (底部)	1610									
362	下大石家跡	XO		磁器	染付	碗 深小 丸碗	肥前系	蛇目高台	19C 初 ~	帆掛舟	-	-	-	64	34	52.5	3.5
	4面					在地?			幕末								
363	下大石家跡		2314	陶器	皿	瀬戸美濃	輪ノ子痕	大窯?	-	-	-	-	56	13 ~	4.7		
	2面						(高台内)	大窯 2 ~ 3期									
364	下大石家跡	SD1629		磁器	染付	碗 小坏	瀬戸美濃	-		幾何?	帯	?	-	75	29	38	3.5
	2面	2083								亀甲?		圏線					

表 28 陶磁器観察表 25

図版 番号	出土地点		遺物 番号	種類	器種	器形	生産地	成形・釉薬 装飾技法 修理等	型式 年代	文様				計測値 (mm)					
	屋敷名	遺構 グリッド								外面 裏	内面	見込 上面	底裏 下面	銘 口 径	底 径	器 高	器 厚		
遺 物 第 25 図	365	下大石家跡 4面	XO	陶器	鉢	大堀相馬	大堀相馬	釉禿げ (口縁) 灰釉 (内外面) 玉緑		-	-	-	-	152	-	6.1	3.4		
	366	岡沢家跡	SK508 D7-37	468	磁器	染付 皿	肥前系	目跡 4	1780 ~ 19C 前	-	-	山水 帆掛 舟	-	87	45	19	6		
	367	岡沢家跡	D7-29 D7-46	347	磁器	染付 小皿	肥前	玉緑	19C ~ 幕 末	-	折松葉	-	山水	-	98	48	22	3.5	
	368	岡沢家跡	SX577 ~ SP570		磁器	白磁 小皿 手塩 皿?	在地	目跡 4 無釉 (高台内)	19C	-	-	-	-	104	58	22.5	3.5		
	369	岡沢家跡	SX506		磁器	青磁 皿	瀬戸美濃? 平清水?	クロム青磁 (内外面)	近世? 明治	-	-	富士 秋草 流水	「宝花 園製」	158	86	28	8		
	370	岡沢家跡	SX562 SX501 D7-48	376	磁器	染付 輪花 皿		蛇目凹形高台 目跡 4 コバルト		-	?	松竹 梅?	-	102	65	27.5	3		
	371	岡沢家跡	SP553 SX577 D7-38	377	磁器	白磁 輪花 小皿	肥前系 在地	蛇目凹形高台 目跡 4 口紅	明治 18C 後~ 19C 前	-	-	-	-	90	57	23	3.5		
	372	岡沢家跡	SX590 XO	562	磁器	染付 輪花 皿	瀬戸美濃? 在地	蛇目凹形高台 目跡 4 コバルト?	幕末~ 明治	-	-	栢榴	-	132	80	35	3.5		
	373	岡沢家跡	XO		磁器	染付 輪花 皿		蛇目凹形高台 型紙 コバルト	明治・ 大正	紐 宝	菊 捺水 裂	梅? 菊 捺水 裂	-	112	67	28.5	2.8		
	374	岡沢家跡	SX504	338	磁器	染付 すっ ぼん 口形 極小 皿	肥前	玉緑	1770 ~ 1800	-	-	五弁 花 輪宝	-	100	48	27.5	3.3		
	375	岡沢家跡	SX501		磁器	白磁 小皿	肥前	口紅 付着物 (内面) 型押し成形	18C 後~ 19C 前	-	-	-	-	78	49	16	2.6		
	376	岡沢家跡	XO		磁器	白磁 角皿		目跡 4 型押し成形		-	紗綾	紗綾	-	82	38	23	5.4		
	377	岡沢家跡	XO		磁器	白磁 角皿	瀬戸美濃?	型押し成形		-	菊	菊	-	80	38	23	3.5		
	遺 物 第 26 図	378	岡沢家跡	D7-47	63	陶器	皿	関西系 大堀相馬	目跡 5 施釉時の指跡 4	19C	-	-	-	-	133	54	37	3.5	
		379	岡沢家跡	SA1517 SX501 D7-47	422	陶器 ?	皿	在地 大堀相馬	目跡 3 (5)	19C	-	-	?	(鉄 絵)	-	128	56	35.5	3.5
		380	岡沢家跡	SX506 SX501 D7-46	419	陶器	皿	関西系 大堀相馬 平清水?	目跡 5 玉緑 漆付着 (高台外面) 施釉時の指跡 3		-	-	楓 折れ 松葉 (呉須 絵)	-	128	53	33.5	3.2	
		381	岡沢家跡	SX501		陶器	皿	大堀相馬 関西系 平清水?	目跡 3 (5) 玉緑 施釉時の指跡	19C	-	-	楓 折れ 松葉 (呉須 絵)	-	130	58	36	4	
		382	岡沢家跡	XO D7-47	421	陶器	皿	在地	目跡 4 (5)		-	-	-	-	108	47	30	5.5	

表 29 陶磁器観察表 26

図版 番号	出土地点		遺物 番号	種別	器種	器形	生産地	成形・釉薬 装飾技法 修理等	型式 年代	文様				計測値 (mm)			
	屋敷名	遺構 グリッド								外面 裏	内面	見込 上面	底裏銘 下面	口 径	底 径	器 高	器 厚
383	岡沢家跡	XO		磁器	染付	広東 碗蓋	肥前系	砂付着 (つまみ)	19C 前	格子	二重 圈線	帆掛 舟	帆掛舟	96	51	27	3.1
384	岡沢家跡	SX501		陶器	皿	大堀相馬?	目跡 2 (5) 玉縁			-	?	?	-	130	52	33	4.2
385	岡沢家跡	SK508 D7-344	344	陶器	皿	肥前	目跡 1		1590 ~ 1610	-	?	-	-	128	51	34	4
遺物 第 26 図	386	岡沢家跡	D7-28	358	陶器	皿	肥前	目跡 4 スス付着 (底部) 露胎 (外面下部 ~ 底部)	1590 ~ 1610	墨書? 鉄絵?	-	-	-	-	34	20 ~	4.9
	387	岡沢家跡	SP1504 D7-47 D7-48	378	磁器	染付 碗 小碗	肥前系	-	18C 末 ~ 19C 初	牡丹 松竹梅 蓮弁	四方 櫻	五弁 花	-	96	39	58.5	3.5
388	岡沢家跡	D7-39	359	磁器	染付	小坏	肥前		18C 前	笹	-	-	-	68	27	30.5	5
389	岡沢家跡	SX501 XO		磁器	染付	広東 碗	肥前系	砂付着 (高台)	19C 前	格子	二重 圈線	?	-	109	57	62	3
390	岡沢家跡	SX501 D7-46	471	磁器	染付	碗	肥前系 (在地)	付着物 (壘付) 目跡 4	1820 ~ 1860	山水	二重 圈線	岩波	-	113	46	59	3
391	岡沢家跡	SX31 SX501 D7-46	470	磁器	染付	碗	肥前系 在地 瀬戸美濃?	目跡 4	1820 ~ 1860 19C 初 ~ 幕末	蝶 源氏香	圈線	蝶	-	108	38	58	3.5
392	岡沢家跡	SX562 XO D7-48	489	磁器	染付	筒型 碗	肥前系	腰に折松葉? コンニャク印判 (見込み)	1780 ~ 1810	格子 割菊	四方 櫻	五弁 花	-	71	40	53.5	3.5
393	岡沢家跡	SD1511		磁器	染付	筒型 碗 茶飲 湯碗	肥前系	腰の文様?	1780 ~ 1810	七宝 ?	二重 圈線	?	-	74	40	56	3.8
394	岡沢家跡	SX562 D7-48	541	磁器	染付	小碗 小丸 碗	肥前系 在地?	スス付着 (壘付・断面)	1780 ~ 1820	山水	-	岩波	-	81	31	51.5	3.5
遺物 第 27 図	395	岡沢家跡	SA1517	585	陶器	碗?	在地 (瀬戸美濃 系) 美濃?	瀬戸美濃系高台 漆接 釉 (外面) 露胎 (高台・内面)	江戸後 期 (18C ~) 17C 前	-	-	-	-	-	62	41 ~	6.2
	396	岡沢家跡	SX572 XO	397	陶器	土瓶	在地 大堀相馬	化粧掛け (外面) 釉なし (身の口部)	明治 ~	-	-	-	-	95	-	82 ~	3.3
397	岡沢家跡	SX1505 D7-47	529	磁器	白磁 ?	戸車 (在地?)	肥前系 (在地?)		江戸後 期	-	-	-	-	長さ 38	孔径 10	巾 38	7
398	岡沢家跡	SK508 D7-38	355	磁器	染付	輪花 碗? 猪口	肥前	-	1780 ~ 1800	竹林 七賢	四方 櫻	-	-	92	-	50 ~	4.5
399	岡沢家跡	XO		磁器	染付	碗 (茶飲 湯碗)	関西系	鮫肌釉 (外面)	幕末 ~ 明治	菊 唐草	-	-	-	53	39	60	4.7
400	岡沢家跡	D7-39	362	磁器	染付	瓶	肥前	砂付着 (高台) 無釉 (内面)	18C 後	若松	-	-	-	-	50	57.5	4.5
401	岡沢家跡	D7-19	522	-	播鉢	山形県内	回転糸切 灰釉?		-	播 目?	播目 7?	-	-	98	79	18	
402	岡沢家跡	D7-18	500	-	播鉢	在地 岸	鉄釉		18C	-	播目 5	-	-	204	-	30	4.8

表 30 陶磁器観察表 27

図版 番号	出土地点		遺物 番号	遺物 種別	器種	器形	生産地	成形・釉薬 装飾技法 修理等	型式 年代	文様					計測値 (mm)			
	屋敷名	遺構 グリッド								外面 裏	内面	見込 上面	底裏銘 下面	口 径	底 径	器 高	器 厚	
遺 物 第 27 図	403	岡沢家跡	SX501 D7-46 D7-86	543	陶器	片口	関西系 (在地) 山形県内 (相技) 大堀相馬	目跡 2 (?) 化粧掛け (外面) 施釉時の指跡	江戸後 期	-	-	-	-	194	96	88.5	6.5	
	404	岡沢家跡	SK508 D7-37	511	-	播鉢	肥前		16C	-	-	播目 8	-	-	-	33.5	12.5	
	405	岡沢家跡		-	-	播鉢	肥前 岸		17C 前	-	播目 9	-	-	-	-	69 ~	10.5	
	406	岡沢家跡	SX501 D7-36	370	陶器	播鉢	瀬戸美濃? (在地?) 会津?	灰釉 (口縁) 錆釉 (内外面) 施釉時の指跡 (口縁)	18C ~ 19C	-	播目 16	播目 15?	-	312	130	167	9	
	407	岡沢家跡	D7-29	389	陶器	茶道具	肥前	陶胎染付 白化粧の刷毛目跡 (高台内)	17C ~ 1660 ~ 1690	圏線	-	-	-	-	52	29 ~	4.8	
	408	岡沢家跡	D7-39	360	-	瓦		黒瓦		-	-	-	-	-	-	-	20	
	409	岡沢家跡	XO	-	-	瓦		黒瓦		-	-	-	-	-	-	-	20.8	
	410	岡沢家跡	D7-29	-	-	瓦		黒瓦		-	-	-	-	-	-	-	19.5	
	411	岡沢家跡	SX562 D7-48	477	陶器	甕	在地? 会津 成島	鉄釉 (内外面) 露胎 (底部) 施釉時の指跡?		-	-	-	-	-	102	190	8.2	
	412	内藤家跡	XO		磁器	染付 くわん か皿	波佐見系	蛇目釉剥 (見込み) コンニャク印判 (見込み) 砂付着 (高台)	18C 中 ~ 末	-	唐草	五弁 花	-	132	70	32	5.5	
413	内藤家跡	XO		磁器	染付 皿	肥前	初期伊万里 砂付着 (高台)	1630 ~ 1640	-	?	竹 ?	-	-	59	26 ~	4.9		
414	内藤家跡	D5-55 D7-66		磁器	染付 輪花 皿	在地 会津? 平清水?	目跡 4 型打ち成形? 型押し成形?	大正 ~	-	蛸唐 草	松竹 梅	-	98	48	26	4		
415	内藤家跡	D7-66	65	磁器	染付 角皿	瀬戸美濃 在地 会津?	型押し成形	幕末 ~ 明治	-	青海 波	桜	-	80	36	25	4.5		
416	内藤家跡	SP350 D7-67	245	磁器	青磁 ? 白磁 ?	福建省	青磁釉? (内外面) 付着物 (初) (見込み) 無釉 (疊付・高台 内)	16C 後 16C 末 ~ 17C 初	-	-	-	-	-	45	11.5	4		
417	内藤家跡	SP311 SP389 D7-66	233	磁器	青花 皿	景德鎮	砂付着 (高台) 露胎 (疊付・高台 内一部) 放射状調整痕 (高台内)	1600 ~ 1630 17C 前 小野分 類 E 群 (16C 末 ~ 17C 初)	圏線	菊花 ? ?	菊花 ? ?	-	-	74	17 ~	3		
418	内藤家跡	XO		磁器	青花 皿	漳州	砂付着 (高台) ケズリ痕 (高台内)	16C 末 ~ 17C 16C 末 ~ 17C 初	-	-	蓮 池?	-	-	61	17 ~	3.6		
419	内藤家跡	SX331 D7-66	236	陶器	内禿 皿	瀬戸美濃	内禿 輪ドチ痕 (底部) 灰釉 削り込み高台	大窯 3 期後半	-	-	-	-	102	57	22	5.3		

表 31 陶磁器観察表 28

図版 番号	出土地点		遺物 番号	種別	器種	器形	生産地	成形・釉薬 装飾技法 修理等	型式 年代	文様				計測値 (mm)				
	屋敷名	遺構 グリッド								外面 裏	内面	見込 上面	底裏銘 下面	口 径	底 径	器 高	器 厚	
420	内藤家跡	D7-46	162	陶器		小皿		目跡 3 (5) 施釉時の指跡 (口 縁・高台内側)		-	-	-	-	92	41	24	5	
421	内藤家跡	SK1308 (371) D7-61	302	磁器	染付	碗 小碗 小丸 碗	肥前系	漆接	1770 ~ 1810	柴垣	二重 圏線	昆虫	-	100	42	53.5	3.1	
422	内藤家跡	SX368 XO D7-56	305	磁器	染付	小碗 小丸 碗	肥前	コンニャク印判 (見込み) 砂付着 (高台)	18C 前	二重網 目	網目	菊花	-	88	34	44	4.5	
423		SP312 XO D7-57	229	磁器	染付	端反 碗	瀬戸美濃		登窯 10 期	花散 し?	? 二重 圏線	-	94	40	49	3.5		
遺 物 第 28 図	内藤家跡																	
	424	内藤家跡	XO D7-65 D7-74		磁器	染付 茶飲 用小 丸碗	肥前系		18C 末 ~ 19C 前 1780 ~ 1800	松	二重 圏線	五弁 花	-	89	29	51	3.4	
	425	内藤家跡	SX368 XO D7-56	306	磁器	染付	小丸 碗 茶飲 湯碗	肥前系		1780 ~ 1810	草花	圏線 (3本) 花	-	95	36	54.5	3	
	426	内藤家跡	SP389 D7-66	423	磁器	青磁	碗	肥前	青磁釉 (内外面) 砂付着 (高台)	1630 ~ 1640	-	-	-	-	102	50	70	5.7
	427	内藤家跡	SK1306 D7-74		磁器	染付	半球 碗	肥前系	漆(?) 付着 (口縁内面) 砂付着 (高台)	18C 後	若松	-	-	-	102	42	48	3
	428	内藤家跡	SE304 D7-75	240	陶器		碗	肥前?	呉器手? 撥高台	17C 後半 ~ 18C 前	-	-	-	-	115	50	69	5.5
	429	内藤家跡	SK1306 D7-74		磁器	染付	小坏	瀬戸美濃		登窯 10 期	亀甲 花文	? -	-	-	68	35	47	2.9
	430	内藤家跡	SX331 内 SP	242	磁器	染付	小坏	肥前	砂付着 (高台)	18C 後	笹?	-	-	-	60	24	20	4.2
	431	内藤家跡	SK301 D7-75		磁器	染付	小丸 碗	肥前	付着物 (見込み) 漆・砂付着 (高台)	1780 ~ 1800	岩 草花 笹	二重 圏線	-	85	33	44	4.6	
	遺 物 第 29 図	432	内藤家跡	SP312 XO D7-57	165	陶器		? 関西系 大堀相馬		鉄釉 (外面) 露胎 (底部・内面) 半 屈曲	江戸後	-	-	-	-	62	91.5	2.5
433		内藤家跡	SK1308 (371) D7-74	334	陶器		片口 碗?	在地 大堀相馬	小罅? 露胎 (高台) 施釉時の指跡	18C 末 18C 後半	-	-	-	-	106	44.5	63	3.7
434		内藤家跡	D7-65		陶器		?		釉? (外面) 鏽? 漆? 付着 (内面) 多数の円形剥落 (外面)		-	-	-	-	66	-	60 ~	8.5
435		内藤家跡	SX1507 SD1511	57	陶器		甕	山形県内 成島	鉄釉 (内外面)		-	-	-	-	256	-	113	6.2
436		内藤家跡	SP314	406	土器		カワ ラケ		ロクロ 回転糸切		-	-	-	-	60	16 ~	4.8	
437		内藤家跡	SP317 SP314	210	土器		カワ ラケ		ロクロ 回転糸切		-	-	-	-	61	14.5	4.9	

表 32 陶磁器観察表 29

図版 番号	出土地点		遺物 番号	種別	器種	器形	生産地	成形・釉薬 装飾技法 修理等	型式 年代	文様				計測値 (mm)			
	屋敷名	遺構 グリッド								外面 裏	内面	見込 上面	底裏 下面	銘 口 径	底 径	器 高	器 厚
438	内藤家跡	SX303	232	-	播鉢	山形県内	錆釉 回転糸切	-	-	播目	播目	-	-	294	162	151	11
		SK1306									10	10?					
439	内藤家跡	SK301	197	土器	七		焼け跡 (内面) ケズリ (外面) ナデ (外面)	-	-	-	-	-	-	180	-	77~	14.5
		D7-75			厘?												
440	内藤家跡	SK301	226	-	播鉢			-	-	播目4	-	-	-	-	-	79~	9.7
441	内藤家跡	SK301	197											-	150	116	17.5
442	草刈家跡 上層	XO		磁器	染付 飯器	肥前	無釉 (脚部下方~底部)	17C 前~ 18C 前	-	-	-	-	-	-	45	46~	7
443	草刈家跡 上層	SX226 D7-93	223	磁器	染付 小皿	肥前	蛇目凹形高台 コンニャク印判 (内面・見込み)	1760~ 1790	唐草	輪宝	五弁 花	-	-	105	70	17	3
444	草刈家跡 上層	XO		磁器	染付 小丸 碗	肥前系 在地	砂付着 (高台)	1780~ 19C1/4	竹林	二重 圈線	五弁 花	-	-	87	32	55.5	4
445	草刈家跡 下層	SD2625		磁器	白磁 型皿 手塩 皿		型づくり 付高台	-	-	桜	四弁 花?	-	-	80	37	20	5
446	草刈家跡 下層	SD2623 SD2625		磁器	白磁 型皿 手塩 皿	瀬戸美濃?	型づくり 付着物 (内面) 目跡4 付高台	-	-	紗綾	牡丹 丹?	-	-	84	38	24	4
447	草刈家跡 下層			磁器	白磁 型皿 手塩 皿	瀬戸美濃?	型づくり	-	-	銀杏	銀杏	-	-	76	38	24	5
448	草刈家跡 下層	SD2625 D8-11	3413	磁器	白磁 型皿		目跡4 型づくり	-	-	雷	菊	-	-	80	34	23.5	3.7
449	草刈家跡 下層	SD2625		磁器	白磁 型皿 手塩 皿	瀬戸美濃?	型づくり 目跡2 (4) 砂付着 (高台)	-	-	紗綾	牡丹 形	-	-	85	37	21.5	4
450	草刈家跡 下層	D8-23		磁器	白磁 型皿 手塩 皿		型づくり 付高台	-	-	菊花	四弁 牡丹 花?	-	-	78	37	20	4.5
451	草刈家跡 下層			磁器	染付 皿	波佐見	蛇目釉剥 (見込み) 18C 後 砂付着 (内面・高 台) コンニャク印判 (見込み) 線彫り (高台内)	-	唐草	五弁 花	-	-	-	134	66	26.5	6.7
452	草刈家跡 下層	SD2623 SD2625	3407	磁器	染付 皿	肥前	付着物 (内面) 漆接	18C 末~ 19C 初	唐草	牡丹 花卉	牡丹 花卉	渦福	-	140	84	40	4
453	草刈家跡 下層	XO D8-12	3297	磁器	染付 小皿	在地	目跡4	-	-	雪輪 笹	千鳥	-	-	95	43	23.5	4.1
454	草刈家跡 下層	SD2623 D8-23		磁器	染付 小皿	在地?	目跡3 (4)	1820~ 1860	-	-	牡丹	-	-	92	52	23	3.5
455	草刈家跡 下層	SD2625		磁器	染付 小皿	?	漆接	-	折松葉	-	草	-	-	96	48	21.5	3.2
456	草刈家跡 下層	SD2623 SD2625		磁器	染付 小皿		漆接	-	折松葉	-	草	-	-	100	52	20.5	3.5
457	草刈家跡 下層	SD2623 D8-12	3348	磁器	染付 皿	在地	玉緑 蛇目凹形高台 目跡2 (4) 外面窯疵	幕末~ 明治	-	笹	千鳥	-	-	134	81	30.5	3.5
458	草刈家跡 下層	SD2623 D8-12	3349	磁器	染付 輪花 小皿 手塩 皿	肥前系 在地	口紅	1820~ 60	-	-	山水 東屋	-	-	102	58	24	3

表 33 陶磁器観察表 30

図版 番号	出土地点		遺物 番号	種別	器種	器形	生産地	成形・釉薬 裝飾技法 修理等	型式 年代	文様				計測値 (mm)			
	屋敷名	遺構 グリッド								外面 裏	内面	見込 上面	底裏銘 下面	口 径	底 径	器 高	器 厚
30 図	459	草刈家跡 下層	D8-12	3302	磁器	染付 皿	肥前系	蛇目凹形高台 口紅	1820～ 60	-	-	山水 家屋 樹木	-	149	83	39.5	3.8
	460	草刈家跡 下層	SK245 D7-96	638	磁器	青花 皿	景德鎮	砂付着(高台)・露胎(畳付・高台内一部)・放射状調整痕(高台内)	16C 前	唐草	-	十字 花 二重 圈線	-	-	44	19.5	3
	461	草刈家跡 下層	D7-84	666	磁器	青花 稜花 皿	景德鎮		1600～ 1630 17C 前	-	草花	海老 草花	圈線	91	40	29	2
遺 版 第 30 図	462	草刈家跡 下層	SD2623		陶器 ? 磁器 ?	皿	会津系 平清水	振物? (見込み)		-	-	-	-	110	43	27	4.2
	463	草刈家跡 下層	SD2623 SD2625	3420	陶器 ? 磁器 ?	皿	会津系 (相馬技 術?) 平清水	古新製(碎石手)?(昭和) 目跡5 型紙 玉縁		-	-	菊? (鉄刷 絵)	-	111	39	25	4.1
	464	草刈家跡 下層	SD2625		陶器 ? 磁器 ?	皿	会津系 平清水	目跡5 型紙		-	-	菊 (鉄刷 絵)	-	107	42	32.5	4.5
	465	草刈家跡 下層	SD2623 SD2625		陶器 ? 磁器 ?	皿	会津?			-	-	-	-	102	39	25.5	5.1
	466	草刈家跡 下層			磁器	染付 手塩 皿	肥前	砂付着 (高台)	1640～ 1650	-	-	? 圈線	-	89	38	22	3.5
遺 物 第 31 図	467	草刈家跡 下層	SD2623 SD2625 D8-12	3365	磁器	白磁 菊花 皿 手塩 皿	肥前系	型打ち成形 口紅	19C～幕 末	-	-	菊花	-	93	50	23	4.5
	468	草刈家跡 下層	SD2623 SX2620 D8-22	3308	磁器	染付 輪花 小皿	肥前系		1770～ 1800	?	-	龍 雲	福	102	59	25	3
	469	草刈家跡 下層	SD2623		磁器	皿	会津	古新製(碎石手) ハリ目跡2(4) (高台内) 漆接・髹9(17?)	(大正)	-	-	菊 花? 鉄絵	-	102	44	26.5	4.8
	470	草刈家跡 下層	SD2623		陶器 ? 磁器 ?	皿	相馬技術 平清水	付着物(内面)		-	-	-	-	94	42	25.5	4
	471	草刈家跡 下層	SD2623	3277	陶器 ? 磁器 ?	皿	相馬技術 平清水 (岩波)	目跡3		-	-	樹木 土坡 鉄絵	-	116	51	25.5	4
472	草刈家跡 下層	SD2623	3333	陶器 ? 磁器 ?	皿	相馬技術 平清水 (岩波)			-	-	樹木 土坡 鉄絵	-	88	41	19	3	
473	草刈家跡 下層	SD2623 D8-23	3331	陶器 ? 磁器 ?	皿	相馬技術 (碎石手?) 平清水 (岩波)	付着物(内外面) 目跡3 施釉時の指跡? (高台内)		-	-	樹木 土坡 鉄絵	-	110	47	30	4.2	

表 34 陶磁器観察表 31

図版 番号	出土地点		遺物 番号	種別	器種	器形	生産地	成形・釉薬 装飾技法 修理等	型式 年代	文様				計測値 (mm)			
	屋敷名	遺構 グリッド								外面 裏	内面	見込 上面	底裏銘 下面	口 径	底 径	器 高	器 厚
474	草刈家跡 下層	SD2625 D8-23	3307	陶器 ? 磁器 ?	皿	相馬技術 平清水 (岩波)				-	-	樹木 土坡 (鉄 絵)	-	94	44	21	4.5
475	草刈家跡 下層	SD2623		陶器	かわ らけ ? 灯明 皿?	平清水	付着物あり (内外面) 錆釉 (内外面)			-	-	-	-	76	34	13	3
476	草刈家跡 下層	SD2625 D8-12	3408	磁器	染付 小皿 手塩 皿	肥前	型紙摺 糸切細工付高台	18C 前	-	小紋	小紋	-	81	51	19	3.5	
477	草刈家跡 下層	XO		陶器	皿	肥前(唐津 皿屋窯)	四面釉剥3 藁灰釉 露胎(底部) 縮緬高台	1580 ~ 1590	-	-	-	-	-	42	22 ~	4	
478	草刈家跡 下層	SD2623 D8-12	3325	磁器	染付 碗 小坏	瀬戸美濃 美濃	口紅	登窯 11 期 幕末 ~ 明治	稲束? 草花?	-	千鳥	-	85	33	42	3.5	
479	草刈家跡 下層	SD2625 D8-12	3410	磁器	染付 碗	在地?	目跡 3 (4) 高台砂附着 内面に窯疵	1820 ~ 60	葦	圏線	蝶	-	112	43	54	4.5	
480	草刈家跡 下層	SD2623		磁器	染付 小丸 碗	肥前系		1780 ~ 1810	雪中筍 掘	二重 圏線	五弁 花	-	80	35	48	3	
481	草刈家跡 下層	SD2623 SD2625		磁器	染付 茶飲 用丸 碗	肥前系	漆接	1780 ~ 1810	竹林	二重 圏線	? 圏線	-	88	39	50	3.5	
482	草刈家跡 下層	SD2623 D8-12	3407	磁器	染付 端反 碗 小碗 小坏	瀬戸美濃 美濃		登窯 11 期 幕末 ~ 明治	花 ?	帯	圏線 ?	-	84	34	42	4.1	
483	草刈家跡 下層	SD2623 D8-13	3279	磁器	染付 端反 碗	在地	-	1820 ~ 1860	山水 (帆掛 舟・東 屋・ 綱干・ 岩)	二重 圏線	岩波	-	101	41	55	3.5	
484	草刈家跡 下層			磁器	染付 碗 (端反 碗?)	肥前系? 在地?		1820 ~ 60	葡萄 蝶	圏線	寿? (3本)	-	106	39	54	3.7	
485	草刈家跡 下層	SD2623		磁器	染付 小碗	肥前系		1770 ~ 1810	亀甲 若松	-	昆虫	-	90	36	49	3.5	
486	草刈家跡 下層	SD2623 D8-12	3382	磁器	染付 碗	在地 瀬戸美濃 美濃		1820 ~ 60	流水 草花 登窯 11 期 幕末 ~ 明治	雲? 寿	-	-	102	36	57	3.6	

遺物
第
31
図

表 35 陶磁器観察表 32

図版 番号	出土地点		遺物 番号	種別	器種	器形	生産地	成形・釉薬 装飾技法 修理等	型式 年代	文様				計測値 (mm)			
	屋敷名	遺構 グリッド								外面 裏	内面	見込 上面	底裏銘 下面	口 径	底 径	器 高	器 厚
487	草刈家跡 下層	SD2623		磁器	染付	碗	肥前	砂付着 (高台)	1650～ 1660	網目	-	-	-	102	43	69	5
488	草刈家跡 下層	XO D9-95	711	磁器	染付	碗	肥前	砂付着 (高台)	18C 後	二重網 目	-	-	-	98	38	53	4.8
489	草刈家跡 下層	SD2623 D8-12		磁器	染付	碗		コバルト	明治～	牡丹 菊 笹 梅	輪宝	麒麟	-	106	37	57.5	3.5
490	草刈家跡 下層	SD2623		磁器	染付	筒型 碗	肥前	腰に文様あり コンニャク印判 (見込み)	1780～ 1810	紅葉 (幾何)	四方 襷	五弁 花	-	67	36	55	3.5
491	草刈家跡 下層			磁器	染付	碗	肥前	コンニャク印判 (外面) 砂付着 (高台)	18C 前～ 中	桐	-	-	渦福	-	42	48～	4.5
492	草刈家跡 下層	SD2623		磁器	染付	茶飲 用深 小丸 碗	肥前系 在地		1820～ 60	唐人 山水 帆掛舟	-	-	-	75	36	66	3.3
493	草刈家跡 下層	SD2623		磁器	染付	深丸 碗	在地		1820～ 60	橘 蝶	-	-	-	71	37	59	2.5
494	草刈家跡 下層	SD2623 SD2625 D8-23	3342	磁器	染付	深小 丸碗	肥前系 在地 会津	コバルト?	1820～ 60	橘 蝶	-	-	-	69	33	56.5	3.7
495	草刈家跡 下層			磁器	染付	深小 丸碗	肥前系 在地?		1820～ 60	草花 蝶	-	-	-	72	36	55	3
496	草刈家跡 下層	D8-12	3276	磁器	染付	碗	在地? 会津 在地		1820～ 1860	山水	-	-	-	68	35	54	4
497	草刈家跡 下層	SD2625		磁器	染付	碗		漆接 漆付着 (内面)		水辺 立鶴	-	-	-	85	-	48～	3.5
498	草刈家跡 下層	SD2623 D8-12 D8-23	3328	磁器	染付	碗	在地? 会津 在地		1820～ 60	帆掛舟 二重 圈線	-	-	-	66	31	47.5	4
499	草刈家跡 下層	SD2623 D8-12	3375	磁器	染付	小碗 小坏	在地? 会津 在地		1820～ 60	山水 帆掛舟	二重 圈線	-	-	71	32	50	3.5
500	草刈家跡 下層	SD2623		磁器	染付	深小 丸碗	肥前系 (九州以外) 在地		1820～ 60	帆掛舟	-	-	-	71	34	50.5	3.4
501	草刈家跡 下層	SD2623 D8-12	3371	磁器	染付	小坏 小碗	肥前系 在地 瀬戸美濃		1820～ 60	梅花 如意 雲?	雲?	-	-	72	34	43	3.5
502	草刈家跡 下層	SD2625		磁器	染付	深小 丸碗	肥前系 在地?		1820～ 60	扇窓 絵 (山水) 团扇	-	-	-	74	38	56	3.9
503	草刈家跡 下層	SD2623 D8-12	3396	陶器		腰張 碗	大堀相馬	露胎 (高台内)	19C 中	鉄釉 灰釉? 緑釉? 露胎	貫入	-	-	80	43	53	3

表 36 陶磁器観察表 33

図版 番号	出土地点		遺物 番号	種別	器種	器形	生産地	成形・釉薬 装飾技法 修理等	型式 年代	文様				計測値 (mm)				
	屋敷名	遺構 グリッド								外面 裏	内面	見込 上面	底裏銘 下面	口 径	底 径	器 高	器 厚	
504	草刈家跡 下層	SD2623		陶器	腰張 碗	大堀相馬		灰釉? 露胎(高台内) 施釉時の指跡 3		-	-	-	-	92	36	61.5	4	
505	草刈家跡 下層	SX2620	3315	陶器	腰張 碗	大堀相馬		灰釉 露胎(高台内) 施釉時の指跡 2		緑釉	-	-	-	77	34	52.5	2.7	
506	草刈家跡 下層	XO D7-93	701	陶器	碗	肥前		呉器手 撥高台 漆接	17C 後	-	-	-	-	49	57	5		
507	草刈家跡 下層	D7-84	723	陶器	天目 茶碗	瀬戸美濃		鉄釉	16C ~ 17C 大窯 4 前半 大窯 3 後	-	-	-	-	120	-	41	7	
508	草刈家跡 下層	D7-96	654	陶器	碗 丸碗	肥前? 瀬戸美濃 美濃		呉器手	17C 後 ~ 18C 初 登窯 2 期	-	-	-	-	52	34	6.5		
509	草刈家跡 下層		3304	陶器	碗	肥前		呉器手 (古いタイプ)	17 C 2/4 ~ 後	-	-	-	-	52	33.5	5		
510	草刈家跡 下層			陶器		大堀相馬		鉄釉?(腰~高台) 錆釉?(腰~高台)		弦文	-	-	-	44	22	4.5		
511	草刈家跡 下層	XO	465	陶器	碗	肥前		呉器手 撥高台	17C 中	-	-	-	-	53	48	5		
遺 物 第 32 図	512	草刈家跡 下層	SD2623	磁器	染付 蓋	肥前		望料碗の蓋	18C 後	?	四方 襷	?	二重圈 線 ?	102	-	20.5	4	
	513	草刈家跡 下層	SD2623 D8-23	3341	磁器	染付 蓋	肥前系	上面に取手の 跡か? 緑釉剥	1780 ~ 19C 初	斜格子 菊	-	-	-	98	-	19.5	3.9	
	514	草刈家跡 下層	SD2625		陶器	蓋	大堀相馬	付着物漆? (口部) 釉なし(口部)			貫入	-	貫入	-	82	-	17	4.2
	515	草刈家跡 下層	SX2620		陶器	蓋	大堀相馬?	露胎(下面)	18C		-	-	-	-	56	9.5	14.5	4.3
	516	草刈家跡 下層	SD2623	3403	陶器	蓋	大堀相馬	回転糸切(下面) 露胎(下面)	19C		-	-	緑釉 線 (鉄 絵)	-	16	60	14.5	3
	517	草刈家跡 下層	SD2625		磁器	染付(小 坏?)	肥前系			18C 末 ~ 19C 前	捻	-	-	-	70	32	33.5	3.5
	518	草刈家跡 下層	SD2623 SD2625		磁器	染付 小坏	在地 関西系? 会津?	型押し成形? (蓮弁) 面取り 高台内に粘土皸?	幕末 明治	松 月 人物	-	-	-	-	63	29	39	2.4
	519	草刈家跡 下層	SD2623 SD2625		陶器	小坏	大堀相馬	露胎(高台内)	19C		-	-	-	-	60.5	27	36	3
	520	草刈家跡 下層	SD2623		陶器	蓋		指頭圧痕 釉なし(全面) 布目(上面)			-	-	-	-	56	-	14.5	3
	521	草刈家跡 下層	SD2625		磁器	染付 小坏	肥前			19C 初 ~ 幕末	-	-	金魚	-	81	36	32	2.2
522	草刈家跡 下層	SD2625		磁器	錆 小坏		上絵付			-	-	薔?	-	64	24	27	2	

表 37 陶磁器観察表 34

図版 番号	出土地点		遺物 番号	種別	器種	器形	生産地	成形・釉薬 裝飾技法 修理等	型式 年代	文様				計測値 (mm)			
	屋敷名	遺構 グリッド								外面 裏	内面	見込 上面	底裏銘 下面	口 径	底 径	器 高	器 厚
遺 物 第 32 図	523	草刈家跡 下層	SD2623 D8-23	磁器	錦 書?	小坏	瀬戸美濃 美濃	上絵付	明治～	-	-	扇に 寿 梅	-	66	26	31.5	1.5
	524	草刈家跡 下層	D8-03	3254 磁器	染付	小坏 紅猪 口	肥前系	内面に付着物	18C 後～ 19C 前	笹	-	-	-	57	24	19.5	3.8
	525	草刈家跡 下層	SD2623 D8-23	3346 磁器	染付	小坏	瀬戸美濃			-	×	? (山 水?)	-	68	28	32	2.2
	526	草刈家跡 下層	SD2623	陶器	蓋 土瓶 の蓋	大堀相馬?	茶渋(下面) つまみ欠損 露胎(下面)		19C	-	-	緑釉 「?」 (鉄 絵)	-	78	-	20.5	2.3 ～
	527	草刈家跡 下層	SD2623 SD2625	3421 陶器	鉢	相馬技術				-	緑釉	-	-	203	-	91～	9
	528	草刈家跡 下層	SD2623	磁器	染付	碗 小坏	瀬戸美濃 美濃		登窯 11 期 幕末～ 明治	亀甲? 幾何?	帯	? 圏線	-	74	30	38	3.4
	529	草刈家跡 下層	SD2623 SD2625	磁器	染付	(小 坏)	関西系	漆接	幕末～ 明治	唐子 菊 櫛歯	雷	-	福?	71	35	44.5	28
	530	草刈家跡 下層	SD2623 D8-13	3321 磁器	染付	小坏	関西系 瀬戸美濃 肥前系	-	幕末～ 明治	唐子 菊 櫛歯	雷	-	? 福?	69	34	41	32
	531	草刈家跡 下層		磁器	染付	小坏	肥前		18C 後 19C 初	? 二重 圏線	-	-	-	48	30	30.5	3.1
	532	草刈家跡 下層	SD2623	陶器		小坏	大堀相馬	灰釉 露胎(高台内) 施釉時の指跡 3		-	-	-	-	53	25	29	2.8
遺 物 第 33 図	533	草刈家跡 下層	SD2623 D8-12	3385 陶器 ? 磁器 ?	鉢	相馬技術	目跡 2 襲 2			-	緑釉	-	-	164	66	86.5	4.8
	534	草刈家跡 下層	SD2623 D8-12	3327 磁器	染付	鉢	肥前系? 在地 肥前系	コンニャク印判? (見込み) 蛇目凹形高台 鉄絵? 目跡 3	江戸後 期	-	宝尽し (卷子) 花 (蕉葉) (薬玉)	-	-	124	67	41	4.6
	535	草刈家跡 下層	D8-23	3354 磁器	染付	德利		内面釉あり		?	-	-	-	76	60～	3	
	536	草刈家跡 下層	SD2623 SD2625	3345 磁器	染付	德利		内面・底部釉なし 漆接		山水? 帆掛舟	-	-	-	64	216	3	～
	537	草刈家跡 下層	SD2625 SD2623	3411 陶器		鉢	相馬技術	襲 9		-	-	-	-	146	62	67	6.2
	538	草刈家跡 下層		3271 陶器		甕	会津?	鉄釉(内外面)		-	-	-	-	62	-	45～	6
	539	草刈家跡 下層	SD2623	磁器		油壺	肥前	無釉(内面)	18C 後～ 19C 前	-	-	-	-	42	48～	3.2	
	540	草刈家跡 下層	SD2623	陶器		急須	大堀相馬 (会津)	勿来手 露胎(内面下部) 濾し穴 3	明治	鮫釉	-	-	-	75.5	-	53～	2

表 38 陶磁器観察表 35

図版 番号	出土地点		遺物 番号	種類	器種	器形	生産地	成形・釉薬 装飾技法 修理等	型式 年代	文様				計測値 (mm)				
	屋敷名	遺構 グリッド								外面 裏	内面	見込 上面	底裏銘 下面	口 径	底 径	器 高	器 厚	
541	草刈家跡 下層	D7-85 D8-05		磁器	染付 鉢	在地		口縁が波打つ 漆接	19C 前～ 幕末 江戸後	宝尽 (打出 の 小槌・ 隠蓑)	-	巾着	-	156	76	91	5.5	
542	草刈家跡 下層	SD2623		磁器	染付 急須	関西系		内面釉あり 濾し穴 10	19C	山水 東屋 帆掛舟	-	-	-	60	-	67	3	
543	草刈家跡 下層	D8-23	3356	陶器	土瓶	大堀相馬 (相馬技術)		露胎 (外面下部～ 底部・内面) 銅青磁 (外面上部) 濾し穴 4		-	-	-	-	50	60	63.5	2.8	
544	草刈家跡 下層	SD2623	3386	陶器	土瓶	相馬技術		海鼠釉 (外面) 濾し穴 4		-	-	-	-	68	-	71～	2.8	
遺 物 第 33 図	545	草刈家跡 下層	SD2623	陶器	土瓶 蓋	大堀相馬		銅青磁 (上面) 露胎 (下面) 菊花状 (つまみ)		-	-	-	-	76	つま み	19	3	
	546	草刈家跡 下層	SD2623 SD2625	3395	陶器	急須 蓋	大堀相馬		勿来手 露胎 (下面)	明治	-	-	鮫釉	-	68	つま み	16	2.5
	547	草刈家跡 下層	D7-83 D7-94	537	磁器	染付 蓋付 鉢	肥前		漆接 (2点接合) 無釉 (口部) 砂・漆付着 (高台)	17C 後～ 18C 初	波兎?	-	-	-	120	84	85.5	3.8
548	草刈家跡 下層	SD2623		陶器	土 瓶? 急 須?	大堀相馬		白掛け (外面上部)	19C	帆掛 舟? (鉄絵)	-	-	-	70	63	60	1.5	
549	草刈家跡 下層	SD2625		陶器	急須 ?					花	-	-	-	75	81	65.5	1.4	
550	草刈家跡 下層	SD2623	3381	陶器	急須	相馬技術		露胎 (外面下部～ 底部・内面) 回転糸切 濾し穴 1		緑釉	-	-	「八木」 墨書	26	31	51.5	3	
551	草刈家跡 下層	SD2623 SD2625	3301	陶器	土瓶	大堀相馬 (相馬技術)		脚 2(3) (外面下部) 露胎 (外面下部～ 底部)・濾し穴 2		牡丹 鉄絵	-	-	-	60	62	90	2.5	
552	草刈家跡 下層	SD2623 SD2625 XO	3256	陶器	土瓶	大堀相馬		脚 3 (外面下部)・ 露胎 (外面下部～ 底部・内面) 銅青磁 (外面上部) 濾し穴 3		-	-	-	-	74	82	114	4	
遺 物 第 34 図	553	草刈家跡 下層	SD2623 D8-12	3390	磁器	染付 瓶?	在地	内面釉なし		圈線	-	-	-	-	92	48～	5.3	
	554	草刈家跡 下層	XO D7-84		陶器	花瓶	岸? 在地 岸	灰釉? (内外面) 回転糸切 釉なし (底部)	17C?	-	-	-	-	-	60	30～	14	
	555	草刈家跡 下層			磁器	染付 仏飯 器	肥前	下絵具	18C 後～ 19C 初	菊花 割菊 圈線 (4 本)	-	-	-	70	46	60.5	3.5	
556	草刈家跡 下層	SD2623 D8-12	3397	磁器	仏飯 器	在地 肥前		藁灰釉 ハリ目跡 4 底部糸切	江戸後	-	-	-	-	-	39	41～	3.3	
557	草刈家跡 下層	SD2623	3419	陶器	仏飯 器	相馬技術		露胎 (底部)		-	-	-	-	53	53～	4.1		

表 39 陶磁器観察表 36

図版 番号	出土地点		遺物 番号	種別	器種	器形	生産地	成形・釉薬 装飾技法 修理等	型式 年代	文様					計測値 (mm)		
	屋敷名	遺構 グリッド								外面 裏	内面	見込 上面	底裏銘 下面	口 径	底 径	器 高	器 厚
558	草刈家跡 下層	SD2625		磁器	白磁	瓶	肥前系 平清水	五合すず徳利	江戸後 大正～ 昭和	-	-	-	-	39	-	92	5
559	草刈家跡 下層	SD2623	3389	陶器		植木 鉢	関西系	穿孔 (底部) 露胎 (高台・内面) 施釉時の指跡 3 ?	19C	-	-	-	墨書 「ト」 「栗タ」	-	76	87	8
560	草刈家跡 下層	D7-83	555	磁器	染付	水滴	肥前	型押し成形 釉なし (内面)	18C 中～ 末	-	-	菊葉	-	幅 100	-	31	(4)
561	草刈家跡 下層	XO		磁器	染付	小瓶 御神 酒徳 利?	肥前		18C 後	笹 梅	-	-	-	15	34	80	2.8
562	草刈家跡 下層	SD2623 XO D-12	3311	磁器	青磁	火入	肥前	内面釉なし 漆接 しのぎ	18C 前～ 中	-	-	-	-	99	-	52.5	3.9
563	草刈家跡 下層	SD2623	3323	陶器		切立 花活 け? 花 入?	会津?	底部正円 体部三角形 鉄釉? (内外面) 露胎 (底部) 回転糸切		-	-	-	-	-	78	138	10
564	草刈家跡 下層	SD2623	3392	陶器		切立 花入 れ	会津	底部正円 体部三角形 鉄釉? (内外面) 露胎 (底部) 回転糸切		-	-	-	-	-	84	159	9.5
565	草刈家跡 下層	SD2623 D8-23	3401	陶器		香炉	岸	脚 2 (4)・目跡 (ピ ン跡) 2 ? (見込み) 錆釉 (内外面) 回転糸切 無釉 (底部)		-	-	-	-	-	74	41.5	7
566	草刈家跡 下層	SD2623 SD2625		陶器		切立	会津	目跡 3 露胎 (底部) 口縁部磨耗		-	-	-	-	138	123	170	9
567	草刈家跡 下層	SD2623	3334	土器		手焙 り?		窓 (体部)		「尻高 〇〇」	-	-	-	8.6	-	93.5	11.5
568	草刈家跡 下層	SD2623		陶器		瓶?	会津?	黒釉 (鉄釉) (内外面) 無釉 (底部)		-	-	-	-	100	73	127	11.5
569	草刈家跡 下層	SD2623 D8-23	3358	土器		焜炉 (涼 炉)		刻印 (外面) 口縁部突起 1 外角約 50 度		刻印 「? 屋 製」	-	-	-	-	-	78	22
570	草刈家跡 下層	D7-94	642	土器		土鈴				-	-	-	-	横 23	奥行 18	19	2
571	草刈家跡 下層	D7-93	426	-		播鉢	在地? (中 国地方?) 平清水	鉄釉	明治～	-	播目 18～	-	-	282	-	120	7.8
572	草刈家跡 下層	SD2623		-		播鉢	岸	錆釉? (内外面) 縄紐痕 (底部周縁) 釉なし (底部) 回転糸切		-	灰釉 (流 し掛 け?) 播目 8	-	-	124	87	10	
573	草刈家跡 下層	SD2623 D8-23	3357	土器		焜炉 (涼 炉)		脚 1 六角形? (外角 60 度)		-	-	-	-	-	194	20	

表 40 陶磁器観察表 37

図版 番号	出土地点		遺物 番号	種別	器種	器形	生産地	成形・釉薬 装飾技法 修理等	型式 年代	文様				計測値 (mm)				
	屋敷名	遺構 グリッド								外面 裏	内面	見込 上面	底裏 下面	銘 口 径	底 径	器 高	器 厚	
遺 物 第 35 図	574	草刈家跡 下層	SD2623	3330	-	播鉢	会津	鉄釉 (内外面) 灰釉 (口縁)	-	-	播目	播目	-	-	326	136	174.5	11
	575	草刈家跡 下層	-	-	-	瓦? 温 石?	-	海鼠瓦? 飾り瓦? 穿孔あり	-	-	-	-	-	-	-	-	-	20.5
	576	草刈家跡 3面	-	-	磁器	染付	小鉢	肥前	1650~ 1660	花 ?	圏線	圏線	-	-	90	-	47.5 ~	3.5
	577	家中横町線	XO	-	磁器	染付	型皿	型押し成形 型づくり	-	-	青海	桜	-	-	84	36	25	4.3
	578	藤本家跡	SD1937 E7-33	857	磁器	染付	輪花 小皿	肥前	口紅 末	19C~幕 末	-	-	山水 帆掛 舟	-	100	57	23.5	3.2
	579	藤本家跡	SD1937 E7-33	851	磁器	染付	小皿	肥前系 (在地?)	-	明治	-	-	水辺 鳥 楼閣	-	98	56	23	3.6
	580	藤本家跡	SD1937 E7-33	852	陶器	-	皿	在地 (関西系)	目跡2 玉縁 施釉時の指跡1	-	-	-	-	134	50	32	3	
	581	藤本家跡	SK972 E7-50	813	磁器	染付	碗	肥前	コンニャク印判 (外面)	18C中~ 末	桐	-	-	「大明 年製」	102	40	55	5
	582	藤本家跡	SX994 E7-50	822	磁器	古新 製	碗	在地 会津(?)	高台が正円 ではない 古新製(碎石手)	19C初	-	-	-	-	91	38	60.5	4
遺 物 第 36 図	583	藤本家跡	SE956 E7-41	774	陶器	-	湯呑	大堀相馬	鉄釉(外面下部)	明治~ 大正~ 昭和初 期	菊押加 飾	-	馬? (金 彩)	「直山」 (刻印)	80	37	43	4
	584	藤本家跡	SX933 E7-42	-	陶器	-	皿	関西系?	-	18C~幕 末	-	-	-	-	94	40	25	4
	585	藤本家跡	SK970 E7-33	792	磁器	染付	くら わん か碗	肥前	砂付着(高台)	18C前	?	-	-	-	104	43	52.5	6
	586	藤本家跡	SE1936 E7-31	-	-	-	播鉢	-	錆釉(外面・底部) 回転糸切	-	-	播目	播目	-	-	88	36.5	13 ~
	587	藤本家跡	SX994 E7-50	821	磁器	青磁	火入	肥前	漆接 蛇目凹形高台 青磁釉(外面) 無釉(内面) 成形方法?	18C前~ 中	連子格 子	-	-	-	96	69	67	4
	588	藤本家跡	SX994 E7-60	884	陶器	-	甕	肥前	白化粧(外面) 鉄釉?(内面)	18C頃	?	-	-	-	-	-	124.5	7 ~
	589	藤本家跡	SX994 D7-69	823	磁器	染付	水滴	肥前	布目痕 (底部内外面) 型押し成形	18C前~ 中	-	-	青海 波 亀	-	縦 41	横 41~	22	-
	590	上岡田家跡	SX1000	872	磁器	染付	筒型 碗	肥前系	漆接	1780~ 1810	斜格子 菊花	二重 圏線	-	-	74	46	55	4

表 41 陶磁器観察表 38

図版 番号	出土地点		遺物 番号	種別	器種	器形	生産地	成形・釉薬 装飾技法 修理等	型式 年代	文様				計測値 (mm)			
	屋敷名	遺構 グリッド								外面 裏	内面	見込 上面	底裏銘 下面	口 径	底 径	器 高	器 厚
591	上岡田家跡	SX1930		磁器	染付	碗	在地 会津 (蚕養窯)	高台正円でない	幕末 1820～ 1860	「一山」 - 圏線	-	-	-	-	39	51	4
592	上岡田家跡	SE1924		陶器		皿	肥前	薬灰釉?	16C 末～ 17C 初	-	-	-	-	192	-	27	4.9
593	上岡田家跡	SE1924		陶器		皿	肥前 岸	目跡 3 灰釉 回転糸切	1590～ 1610 17・18C	-	-	-	-	118	56	31	6.3
遺物 第 36 図	594	上岡田家跡	SE1924	陶器		丸碗	瀬戸美濃	緑釉 (内外面) 露胎 (高台) 施釉時の指跡 1	登窯 2	-	-	-	-	126	50	83.5	5.2
	595	上岡田家跡	SE1924	陶器		瓶	肥前	薬灰釉 叩き成形 内面釉なし 砂・釉付着 (底部)	1590～ 1610	-	-	-	-	64	73.5	5.8	
	596	上岡田家跡	SE1924	陶器		皿	肥前		1590～ 1610	-	?	-	-	122	-	32	4.5
	597	上岡田家跡	SE1924	陶器		茶碗	肥前	鉄絵の可能性	1590～ 1610	-	-	-	-	60	24.5	7.6	
598	尻高家跡	XO		磁器	染付	皿				?	?	-	-	96	32	3.5	
599	尻高家跡	D8-41	2785	磁器	染付	碗	肥前		17C 末～ 18C 前	?	-	-	-	-	35	4.2	
600	小中丸家跡	SX2327 B8-39 C8-23	3084	磁器	染付	輪花 皿	肥前系	蛇目凹形高台 口縁染付 (内外面) コバルト	明治・ 大正	唐草	-	山水	-	128	77	33.5	3.3
601	小中丸家跡	SX2327 C8-23	2771	磁器	染付	輪花 皿	肥前系	蛇目凹形高台 口縁染付 (内外面) コバルト	明治・ 大正	唐草?	-	山水	-	126	80	30	3
602	小中丸家跡	SX2325 XO		磁器	染付	皿	肥前系?	銅版転写 口紅	大正	-	-	丸(山 - 水) 麻葉 重ね 枅形 亀甲 に花	124	74	24.5	4.2	
遺物 第 37 図	603	小中丸家跡	XO	磁器	染付	小皿		目跡 4 型紙 コバルト	明治	-	微塵 唐草 団扇 (菊・ 松と 東屋)	-	蝶	102	49	24.5	5.3
	604	小中丸家跡		磁器	白磁	型皿		型づくり 目跡 4 付高台		-	紗綾 桜	-	-	80	35	20.5	4.5
	605	小中丸家跡	SX2327		磁器	白磁	型皿	型づくり 目跡 4 砂付着 (口縁・内 面)		-	紗綾 形 紗綾 形	-	-	84	37	21	4.5
	606	小中丸家跡	SX2323 B8-48	3044	磁器	染付	輪花 皿	肥前	ハリ支え 1 コンニャク印判 (見込み)	18C 前	唐草	唐草	五弁 花	大明 年製	144	77	43

表 42 陶磁器観察表 39

図版 番号	出土地点		遺物 番号	種類	器種	器形	生産地	成形・釉薬 装飾技法 修理等	型式 年代	文様				計測値 (mm)				
	屋敷名	遺構 グリッド								外面 裏	内面	見込 上面	底裏銘 下面	口 径	底 径	器 高	器 厚	
607	小中丸家跡	SX2327	3103	磁器	染付	皿	肥前系 在地	玉緑 蛇目凹形高台 目跡 3(4)	19C 前～ 幕末	-	雪輪	千鳥	-	140	80	35	4.5	
		C8-23																
608	小中丸家跡	XO		磁器	染付	皿	肥前		18C 前	-	-	蝶 水仙	-	-	62	13～	3.2	
609	小中丸家跡	SX2325	2796	磁器	青花	皿	景德鎮	砂付着 (高台)	17C 前 (19C ?) (16C 末 ～17C 初)	圏線	圏線	実	-	102	66	24.5	3	
		XO																
		B8-69										二重 圏線						
610	小中丸家跡	SX2323		陶器 ?	?	皿	大堀相馬?	目跡 2 (4) 付着物 (外面)	19C	-	-	樹木	-	136	56	33	4.4	
遺 物 第 37 図	611	小中丸家跡	SX2327	陶器 ?	?	皿	会津	型紙 目跡 3 (5) 漆接	-	-	-	草花	-	118	58	33.5	7	
612	小中丸家跡	XO		磁器	白磁	皿	肥前	高台釉なし 蛇目釉剥 (見込み) 砂付着 (見込み・高台)	18C	-	-	-	-	-	42	28.5	5.2	
613	小中丸家跡	SX2323	3039	磁器	染付	皿	肥前	漆接 蛇目凹形高台	18C 第 4 四半期	唐草	茄子	茄子	-	137	85	35.5	4	
		B8-48																
		B8-77										唐草 唐草						
614	小中丸家跡	SX2325		陶器		皿	瀬戸美濃 (志野織部)	長石釉 (内外面)	17C～ 18C	-	蔓	二重	-	123	70	25.5	5.3	
		C8-60																
												鉄絵 鉄絵						
615	小中丸家跡	SX2325	2782	陶器		皿	肥前	目跡 2 縮緬高台 露胎 (底部)	1590～ 1610	-	-	-	-	-	50	23～	6.4	
		C8-60																
616	小中丸家跡	SX2323	3046	陶器		皿	会津× ?	灰釉 (内外面)	-	-	-	-	-	112	52	25	6	
		B8-48																
617	小中丸家跡	SX2327		磁器	染付	深小 丸碗	肥前系 在地		1820～ 60	-	雨龍	帯	-	77	40	59	4	
618	小中丸家跡	SX2327		磁器	染付	小丸 碗	肥前系 在地?		1780～ 1810	-	雪中筍	二重	五弁	-	85	34	52	4.5
												圏線						
619	小中丸家跡	XO		磁器	染付	碗	肥前		1780～ 1810	-	幾何	-	火焰	-	88	36	59	3.4
												宝珠						
遺 物 第 38 図	620	小中丸家跡	SX2327	磁器	染付	碗		コバルト 目跡 4	-	-	草?	圏線	蝶?	-	106	43	62	5
												よろけ 縞						
621	小中丸家跡	SX2327		磁器	染付	広東 碗蓋	肥前系		1780～ 1810	-	?	-	松?	鷲	106	56	31	2.4
622	小中丸家跡	SX2323	3045	磁器	染付	小碗 碗	肥前		1770～ 1810	-	菊	二重	圏線	-	100	39	55	3
		B8-48																
												圏線						
623	小中丸家跡	SK2326	2795	磁器	染付	望料 碗	肥前	漆接	1770～ 1800	-	福	四方	二重	-	108	44	59	4
		XO																
		C8-11										丁子	襷	圏線				
624	小中丸家跡	SX2323		磁器	染付	小碗	肥前系 在地		18C 末～ 19C 前	?	-	-	-	82	31	37	3	

表 43 陶磁器観察表 40

図版 番号	出土地点		遺物 番号	種別	器種	器形	生産地	成形・釉薬 装飾技法 修理等	型式 年代	文様				計測値 (mm)			
	屋敷名	遺構 グリッド								外面 裏	内面	見込 上面	底裏銘 下面	口 径	底 径	器 高	器 厚
625	小中丸家跡	SX2327		磁器	染付	端反 碗蓋	肥前系 在地?		1820 ~ 60	さやえ んど う?	二重 圏線	-	昆虫	91	36	31.5	2.5
626	小中丸家跡	SX2327		陶器		碗	会津?	無釉 (底部)		-	-	-	-	132	58	67.5	5
627	小中丸家跡	SX2323	3051	陶器		腰張 碗 碗	在地	施釉時の指跡 4 無釉 (底部)	幕末	緑釉	-	-	-	84	35	57	4
628	小中丸家跡	XO		磁器	染付	小碗 小坏	肥前系		18C 末 ~ 幕末	桃 帯	-	-	-	68	-	41	4.2
629	小中丸家跡	SX2327 C8-23	3108	磁器	染付	小碗	肥前	蛇目高台	1780 ~ 1810	唐花 寿字	-	火焰 宝珠	-	35	30 ~	3.1	
630	小中丸家跡	SX2327		陶器 ? 磁器 ?		仏花 瓶	会津	古新製 (碎石手)? 回転糸切	19C	緑釉	-	-	-	52	118	5.4 ~	
631	小中丸家跡	SX2327 C8-23	2772	磁器	染付	仏飯 器	肥前系	底部糸切 コバルト?	明治・ 大正	麻葉(?) 圏線 (脚部)	-	-	-	45	48 ~	4	
632	小中丸家跡	SX2327 XO		磁器	染付	段重	肥前	重なり部分に漆付 着 緑釉剥	19C 初 ~ 幕末	蜻唐草	-	-	-	156	112	60.5	4.5
633	小中丸家跡	SX2327		陶器		鉢	大堀相馬?	目跡 5 無釉? (内面) 玉縁 施釉時の指跡 4		-	-	-	-	152	64	80	4.5
634	小中丸家跡	SX2327		磁器	染付	器台	瀬戸美濃	透かし彫り コバルト	明治 ~	-	-	松?	-	幅 54 ~	長さ 49	14 ~	3
635	小中丸家跡	SX2327		磁器	染付	徳 利?		内面底部に釉がた まる コバルト		松竹	-	-	-	86	99.5	5.5 ~	
636	小中丸家跡	XO		陶器		甕	会津	鉄釉? (内外面) 砂付着 (内面)		-	-	-	-	154	-	194.5	7
637	小中丸家跡	SX2327 C8-23 C8-40	2778	陶器		壺	在地	露胎 (畳付・内面)	江戸後 期	呉須 絵? 釉溜ま り 露胎?	-	-	-	82	148	6.5	
638	小中丸家跡	SX2327		陶器		鍋		無釉 (外面下部) スス付着 (外面下部) 橋状の把手 (口唇部)		-	-	-	-	192	-	66 ~	5.2
639	小中丸家跡	C8-40		陶器		小甕	会津	鉄釉 (内外面)		-	-	-	-	96	-	62 ~	5
640	小中丸家跡	C8-40		陶器		半胴 甕		錆釉上に重ね掛け (内外面) 指頭圧痕 2? 紐痕? (底部周縁) 穿孔? (底部)		-	-	-	-	212	170	162	6.5
641	小中丸家跡	XO		陶器		甕?		飴釉 (内外面) 無釉 (底部) 目跡 3 (5)		-	-	-	-	166	90 ~	19	

表 44 陶磁器観察表 41

図版 番号	出土地点		遺物 番号	種別	器種	器形	生産地	成形・釉薬 装飾技法 修理等	型式 年代	文様				計測値 (mm)			
	屋敷名	遺構 グリッド								外面 裏	内面	見込 上面	底裏銘 下面	口 径	底 径	器 高	器 厚
642	小中丸家跡	SX2327		陶器	切立	会津		鉄釉 (内外面) 無釉 (底部・見込 み) 口縁部磨耗 突帯 2 (外面)		-	-	-	-	170	144	175.5	8
643	小中丸家跡	SX2323 B8-77	3081	陶器	壺? 甕?	岸?		指頭圧痕 1? (底 部周縁)・施釉時 の指跡 (底部周 縁)・回転糸切 鉄釉 (外面)		-	-	-	-	-	104	74.5	6
遺 物 第 39 図	644	小中丸家跡	SX2325 B8-69	2793	土器	?		スス付着 (内外面)		-	-	-	-	128	-	21 ~	4.5
	645	小中丸家跡	C8-70	2816	-	播鉢		砂粒多量に含む (胎土)		-	播目 2 ~	-	-	248	-	80 ~	14
	646	小中丸家跡	SX2327 C8-23	3091	-	播鉢	岸?	指頭圧痕 1 (底部周縁) 回転糸切	17C ~ 18C	-	播目 7	播目 (磨 耗)	-	-	84?	56 ~	8
	647	小中丸家跡	XO	-	播鉢	岸		縄紐痕 (底部周縁) 錆釉 (内外面) 無釉 (底部)		-	播目 5?	播目 (磨 耗)	-	-	108	74.5	8.3 ~
	648	小中丸家跡	SX2323 B8-48	3041	-	播鉢		灰釉 (口縁) 錆釉 (内外面)		-	播目 10	-	-	332	-	143	8.5
	649	小中丸家跡	C8-23 D8-83 D8-93	3099	土器	蓋 (火 消 壺?)		スス付着 (下面) 漆接 (つまみ)		-	-	-	-	165	-	72.5 (52 ~)	21
	650	小中丸家跡	XO		土器	人形		中空 穿孔 5mm (底部) 上げ底 25mm (底部)		-	-	-	-	幅 156	-	95	100
	651	小中丸家跡	C8-23	3083	土器	舟竈		目跡 2?		-	-	-	-	154.5	118.5	56	13
	652	上大石家跡			磁器	染付 くら わん か碗	肥前 波佐見	見込み・高台に漆 付着 蛇目釉剥 (見込み) コンニャク印判 (見込み)	18C 後	井桁 丸	二重 圏線	五弁 花	-	122	52	60	7
	653	上大石家跡	SX2494 C8-73	3225	磁器	染付 端反 碗	肥前系		1820 ~ 60	蘇鉄 岩に草	幾何 ?	圏線	-	106	44	60	4
遺 物 第 40 図	654	上大石家跡	SX2483 XO		磁器	染付 広東 碗	肥前 肥前系	漆接	1780 ~ 19C 前 1780 ~ 1810	唐子牛 引き	二重 圏線	圏線 ?	-	110	65	61	3.5
	655	上大石家跡	SK2477 C8-65		陶器	土瓶	大堀相馬?	無釉 (口縁・底部・ 内面上半) 鉄釉 (外面) 錆釉 (内面下部) 濾し穴 2 ~		-	-	-	-	89	-	101	4.6 ~
	656	上大石家跡	SX2483		磁器	染付 小丸 碗	肥前系 (福岡須恵 焼)	漆接	1780 ~ 1810	草花?	-	蝶	-	-	34	15.5	4 ~
	657	上大石家跡	SX2494 C8-73 C8-40	3226	磁器	染付 広東 碗の 蓋	肥前		1780 ~ 1810	?	-	松 鷲	-	106	56	30.5	2.2
	658	上大石家跡	SX2447 C8-72	3206	磁器	白磁 薬合 (薬入 れ)	肥前	底部無釉 重なり部分薬痕?	江戸後 期	-	-	-	-	48	44	18	3.7

表 45 陶磁器観察表 42

図版 番号	出土地点		遺物 番号	種別	器種	器形	生産地	成形・釉薬 装飾技法 修理等	型式 年代	文様				計測値 (mm)			
	屋敷名	遺構 グリッド								外面 裏	内面	見込 上面	底裏銘 下面	口 径	底 径	器 高	器 厚
659	上大石家跡	XO		土器	土鈴			型押し成形 継ぎ目	?	-	-	-	横	縦	79	8	
660	上大石家跡		3245	陶器	碗 丸碗	瀬戸美濃?		鉄釉 (柿釉?) (内外面) 重ね焼痕 (内面) 付着物 (外面) 無釉 (底部)	江戸 大窯3 後	-	-	-	-	116	54	62.5	7.5
661	斎藤家跡	C9-29	2811	磁器	染付 小皿			コバルト 型紙	-	-	捻り	-	108	48	23	4.6	
662	斎藤家跡			磁器	染付 小皿			口縁に染付 (内外面) コバルト	牡丹の 蕾と 葉?	-	牡丹	?	106	64	23	4.5	
663	斎藤家跡	D8-71		磁器	染付 皿	肥前		砂付着 (高台) コンニャク印判 (内面・見込み)	1690~ 1730	-	紅葉	紅葉	-	129	51	33.5	3.6
664	斎藤家跡			磁器	染付 皿	肥前系		蛇目凹形高台	19C 前	?	蛸唐 圏線	松竹 梅	「成化 年製」	-	87	25~	4
665	斎藤家跡	SP2748 SD2623 D8-91		磁器	染付 皿	肥前		漆接 砂付着 (高台)	1830~ 40	-	舟 二重 圏線	舟	-	140	48	22	3.75
666	斎藤家跡			磁器	染付 輪花 皿	肥前		砂付着 (高台)	18C 2/4~ 3/4	唐草	竹 梅	五弁 花?	?	134	77	44.5	5.8
667	斎藤家跡			磁器	染付 輪花 皿			口紅 蛇目凹形高台	-	-	富士 山 帆掛 舟	-	96	58	19	2.8	
668	斎藤家跡			磁器	白磁 型皿			型押し成形 型づくり	-	青海 波 紗綾 形	梅	-	83	39	24.5	4	
669	25 斎藤家跡	D-72		磁器	青花 皿	景德鎮		漆接 碁笥底	小野分 類C群 16C	芭蕉葉 波濤	?	菊花 二重 圏線	-	-	28	24~	6
670	斎藤家跡			陶器 ? 磁器 ?	皿	平清水 会津		目跡2 (4) 型紙	明治・ 大正	-	-	草 花? (鉄刷 絵)	-	105	44	27.5	4.3
671	斎藤家跡	SX2731 D8-82		磁器	色絵 軍坏			鉄釉? 高台が弾頭?	星 (旧陸 軍印) 文字 (録)	-	旧陸 軍旗 満州 国軍 旗 大石 歩 三二	-	57	19	30.5	2.5	

表 46 陶磁器観察表 43

図版 番号	出土地点		遺物 番号	種類	器種	器形	生産地	成形・釉薬 装飾技法 修理等	型式 年代	文様				計測値 (mm)			
	屋敷名	遺構 グリッド								外面 裏	内面	見込 上面	底裏 下面	銘 口 径	底 径	器 高	器 厚
672	斎藤家跡			磁器	染付	くら わん か皿	肥前	蛇目釉剥 (見込み) 漆接	18C 後	-	雪輪 唐草	-	-	140	83	29	5
673	25 斎藤家跡	SG2880		磁器	青花	皿	景德鎮	砂付着 (高台) 露胎 (豊付・高台 内) 放射状調整痕 (高台内)	16C 後～ 17C 前	-	-	山 水?	-	58	10.0	4	～
674	斎藤家跡	SX2841 D9-06	2803	磁器	染付	小坏	肥前	荒砂付着 (高台)	17C 後半	?	-	-	-	82	29	37.5	4.1
675	斎藤家跡	SX2739		陶器		小坏 小皿	肥前 岸	灰釉 (内外面) 無釉 (外面下部)	1590～ 1610	-	-	-	-	74.5	-	31～	4
676	斎藤家跡			磁器	染付	碗	肥前 初期伊万里		1630～ 1640	松	-	-	-	113	51	66	4.8
677	斎藤家跡			磁器	染付	広東 碗	肥前系	漆接 高台漆? 付着	19C 前	柳 岩 草	二重 圈線	圈線 ?	-	116	62	65.5	3.5
678	斎藤家跡	D8-96	2805	磁器	染付	端反 碗	肥前系	付着物 (高台・見 込み)	1820～ 60	山水 雁	二重 圈線	帆掛 舟	-	113	43	61.5	4.1
679	斎藤家跡			磁器	染付	德利		無釉 (内面・底部)		網干	-	-	-	74	149	2.8	～
680	斎藤家跡			陶器		碗	在地?	漆接 灰釉? (内外面)	18C～ 19C	-	-	-	-	83	37	56.5	2.8
681	斎藤家跡	D9-04	2807	磁器	染付	蓋物	京都	コバルト 面取り (8面)	幕末～ 明治	草花	-	-	-	40	37	44	2
682	斎藤家跡			磁器	染付	鉢	肥前系	漆接 (?)	19C 前	山水	?	山水	-	60	56～	4	
683	斎藤家跡			磁器	染付	碗	肥前	砂付着 (高台)	18C 前	二重網 目	網目	菊花	-	37	49～	5.5	
684	斎藤家跡			磁器	染付	碗	在地	付着物 (内面) 漆接?	19C	花	-	梅	-	50	37～	4.5	
685	斎藤家跡		2009	磁器	染付	鉢	肥前 (有田)	特殊	18C 前～ 中	蓮弁? 幾何 (○×)	-	葉	-	168	47～	10	
686	斎藤家跡	D9-06	2856	磁器	染付	段重	肥前	付着物? 縁釉剥	1820～ 1860	格子 笹	-	-	-	83	29～	4	
687	斎藤家跡	D9-02	2808	磁器	染付	碗	肥前	ゆがみあり (高台)	1770～ 1800	七宝?	-	昆虫	-	38	32～	3.5	
688	斎藤家跡	SP2778 D9-07	2847	磁器	染付	蓋	肥前	縁釉剥	18C 後～ 19C 初	割菊 格子	-	-	-	90	11	24.5	7
689	斎藤家跡			磁器	染付	急須 の蓋		縁無釉		牡丹 松 葉	-	-	-	61	12	22	4.5
690	斎藤家跡		2829	陶器		?	在地? 会津?	古新製 (碎石手) 無釉 (内面・底部) 施釉時の指跡 2	18C～ 19C 中	-	-	-	-	63	31	3	
691	斎藤家跡			磁器	染付	瓶	肥前系	釉なし (内面)	幕末	?	-	-	-	42	-	104	6
692	斎藤家跡		2838	陶器		灯火 具	在地? 平清水	鉄釉 (外面上部・ 内面)・回転糸切・ 穿孔 (底部) 無釉 (脚)	江戸後 期 江戸～ 明治	-	-	-	-	48	30	49.5	6.5
693	斎藤家跡			磁器	染付	瓶	肥前系	焼継 無釉 (内面)	18C 末～ 19C 前	蜻唐草	-	-	-	92	34～	4	
694	斎藤家跡	D9-1		磁器	白磁	急須	在地	無釉 (底部) 飯事用?	19C	-	-	-	-	22	20	25	4.5 (28)

表 47 陶磁器観察表 44

図版 番号	出土地点		遺物 番号	種別	器種	器形	生産地	成形・釉薬 装飾技法 修理等	型式 年代	文様					計測値 (mm)		
	屋敷名	遺構 グリッド								外面 裏	内面	見込 上面	底裏銘 下面	口 径	底 径	器 高	器 厚
695	斎藤家跡			陶器			成島	鉄釉 (内外面)		-	-	-	-	350	-	210	8
696	斎藤家跡	SX2852	-		播鉢	岸		縄紐痕 (底部周縁) 粉タンゴ痕 (外面 2・内面1)・鉄釉 (内 外面)・回転糸切		-	播目7	播目 7	-	-	124	92	9
697	斎藤家跡			陶器	脚 (灯火 具)	在地 成島		鉄釉 (内外面) 無釉 (底部) 重ね焼痕 (底部)		-	-	-	笠? (刻 印?)	-	159	105	10
遺物 第 698	斎藤家跡	SX2841	-		播鉢	会津 山形県内		錆釉 (内外面)		-	播目8	-	-	286	-	101	8.5
42 図	699 斎藤家跡	SP2716 C D8-92	2844	-	播鉢	在地		砂粒多数含む (胎土) 側面の胎土は底部 にはさみつけるよ うに成形	中世	-	播目5	-	-	-	-	156	16.5
700	斎藤家跡	SP2767	-		土管			櫛目9 (ソケット内面) 鉄釉? (内外面)		-	-	-	-	414	-	132	33
701	斎藤家跡		2016	土器	?			切高台2		-	-	「㊸」 刻印	-	-	314	143	12.5
702	斎藤家跡		2017	土器	?			擦痕? (見込み) 黒色処理 (外面) 窓 (側面) 切高台1 (2)		-	-	-	-	340	292	168	11.5
703	前森山橋跡 北西部分			磁器	染付 小丸 碗	肥前系			1780~ 1810	貝	-	火焰 宝珠	-	82	35	56.5	4
704	前森山橋跡 北西部分			磁器	染付 筒型 碗	肥前系		砂付着 (高台)	1770~ 1800	柳 幔幕	帯 圈線	五弁 花	-	85	45	67	4.6
705	前森山橋跡 北西部分				播鉢	肥前		回転糸切	17C後半	-	播目 14?	播目 14	-	-	108	47~	9.5
遺物 第 43 図	706 前森山橋跡 北西部分	XO		磁器	染付 小坏?	関西系		砂付着 (高台)	明治・ 大正 昭和	文字	圈線	-	-	46	32	57.5	3.9
707	前森山橋跡 北西部分	XO		磁器	染付 皿	肥前系		コンニャク印判 (見込み) 砂付着 (高台)	18C 2/4 ~ 3/4	? 二重圈 線	梅 雪輪	五弁 花	渦福	-	78	24.5	6.5
708	前森山橋跡 北西部分	XO		磁器	染付 小皿			型紙	明治・ 大正	?	桜 亀甲 氷裂	菊	-	102	46	25	5
709	前森山橋跡 北西部分	XO		磁器	染付 鉢	在地 肥前系		コバルト	明治・ 大正 昭和	蛸唐草 (たこい らぶ)	牡丹 菊花	-	-	133	-	44.5	4.5
710	前森山橋跡 北西部分			陶器	碗	肥前		京焼風	17C後半	-	-	山 水? (鉄 絵?)	-	124	-	39~	3.5
711	前森山橋跡 北西部分				播鉢	岸		錆釉 (内外面) 回転糸切 指頭圧痕? (底部周縁)		-	播目9	-	-	-	82	40~	8.2

表 48 陶磁器観察表 45

図版 番号	出土地点		遺物 番号	種類	器種	器形	生産地	成形・釉薬 装飾技法 修理等	型式 年代	文様				計測値 (mm)			
	屋敷名	遺構 グリッド								外面 裏	内面	見込 上面	底裏銘 下面	口 径	底 径	器 高	器 厚
712	前森山楯跡 北西部分			陶器	皿		肥前(唐津)	二彩手	17C 後～ 18C 前	-	白土 (櫛刷 毛目)	-	-	312	-	53.5	5.1
713	御役屋の帯 曲輪跡 南東下上層			磁器	染付 輪花 皿			蛇目凹形高台 目跡4 コバルト 砂付着(高台)	明治～	-	-	東屋 山水	-	126	78	33.5	3
714	御役屋の帯 曲輪跡 南東下上層			磁器	染付 角皿		瀬戸美濃系 在地 会津	型押し成形 印判 漆接 砂付着 (高台)	幕末	-	青海 波 唐草 牡丹	唐獅 子	-	130	54	30	5.5
715	御役屋の帯 曲輪跡 南東下上層	D7-73	74	磁器	染付 皿		波佐見系	蛇目釉剥(見込み) コンニャク印判 (見込み)? 砂付着(高台)	18C 後	-	唐草 五弁 花 ?	-	-	132	72	30	5.5
716	御役屋の帯 曲輪跡 南東下上層			磁器	染付 端反 碗 小坏		瀬戸美濃	-	登窯10 小期 登窯11 期	東屋 山水	帯 草 花?	-	86	38	51	4	
717	御役屋の帯 曲輪跡 南東下上層	D7-73	28	磁器	白磁 小坏			-	江戸後	-	-	-	-	28	31	2.5	
718	御役屋の帯 曲輪跡 南東下上層			磁器	白磁 仏飯 器		肥前	無釉 (脚部下方～底部)	18C	-	-	-	-	74	36	54	4.5
719	御役屋の帯 曲輪跡 南東下上層	D7-73	28	磁器	染付 碗		肥前	-	17C 末～ 18C 前	鋸歯	-	-	-	102	42	57.5	3.5
720	御役屋の帯 曲輪跡 南東下上層	D7-25	109	磁器	染付 小坏		肥前系 在地 平清水?	-	幕末～ 明治	草花	-	-	-	66	33	44	3.5
721	御役屋の帯 曲輪跡 南東下上層		85	陶器	香炉		肥前? 岸	鉄釉(内外面) 脚2(3) 回転糸切 露胎(底部)	18C ?	-	-	-	-	120	64	53.5	5.5
722	御役屋の帯 曲輪跡 南東下上層	D7-73	84	磁器	染付 鉢		肥前	コンニャク印判 (見込み) 付着物(見込み)	18C 前～ 中	牡丹	-	五弁 花	「大明 年製」	153	64	83	4
723	御役屋の帯 曲輪跡 南東下上層	SK21 D7-33		磁器	染付 小碗 小丸 碗		肥前系	漆接	1780～ 1810	鳥 石榴	-	草花	-	80	31	52	3.7
724	御役屋の帯 曲輪跡 南東下上層	SK22 D4-44		磁器	染付 蓋		肥前系 在地 瀬戸美濃?	窯疵あり 漆(?)付着 付着物(内面)	1820～ 1860	花唐草 雲?	-	雲?	-	99	38	30	3.5
725	御役屋の帯 曲輪跡 南東下上層	SK22 D4-44	659	磁器	小碗		瀬戸美濃	文様を線彫り 蛇目高台	登窯11 小期 幕末～ 明治	千鳥? 木目	「天 理? 体」	-	82	39	37	3	
726	御役屋の帯 曲輪跡 南東下上層	SK23	670	磁器	茶飲 湯碗		在地 会津?	古新製 (碎石手)	19C 前	-	-	-	-	93	41	59.5	3.6
727	御役屋の帯 曲輪跡 南東下上層	SK21 D7-33		磁器	染付 輪花 皿		肥前	砂付着 (高台)	18C 第2 第3	連続唐 草	扇 牡丹 唐草	二重 圈線	圈線	140	73	45	6

遺物
第
43
図

遺物
第
44
図

表 49 陶磁器観察表 46

図版 番号	出土地点		遺物 番号	種別	器種	器形	生産地	成形・釉薬 裝飾技法 修理等	型式 年代	文様				計測値 (mm)					
	屋敷名	遺構 グリッド								外面 裏	内面	見込 上面	底裏銘 下面	口 径	底 径	器 高	器 厚		
728	御役屋の帯	SK22		磁器	染付	皿	肥前 (在地)	蛇目凹形高台	18C 後 18C 末～ 19C 前	帆掛舟	亀甲	?	-	132	81	42	5		
	曲輪跡	D7-44								?	草								
	南東下上層																		
729	御役屋の帯	SK22	662	磁器	染付	小碗	肥前系 在地 瀬戸美濃?	付着物 (内面)	(1820～ 1860) 登窯 10 小期	亀甲	雨降	-	-	68	34	45	3		
	曲輪跡	D7-44	花							り?									
	南東下上層																		
730	御役屋の帯			陶器	火入	肥前? (在地)	墨書 (底部) 無釉 (内面・底部)			-	-	-	墨書	104	59	71.5	4.7		
	曲輪跡																		
731	御役屋の帯	SK21		磁器	染付	瓶	肥前	無釉 (内面)	18C	岩	-	-	-	-	57	57.5	6		
	曲輪跡	D7-33	植物?																
732	御役屋の帯	XO		陶器	天目 茶碗	瀬戸美濃	鉄釉 露胎 (外面下部)	大窯 4 後半		-	-	-	-	117	-	53.5	6.9		
	曲輪跡																		
733	御役屋の帯	XO		磁器	染付	瓶	肥前	無釉 (内面) 砂付着 (高台)	19C 初～ 幕末	二重圈	-	-	-	-	86	59～	5		
	曲輪跡		線																
遺物 第 44 図	御役屋の帯	SK23	671	陶器	瓶掛	会津	鉄釉 (外面) 露胎 (内面・底部)			-	-	-	-	-	155	113.5	8		
	曲輪跡																		
735	御役屋の帯	XO		磁器	染付	皿	肥前	蛇目凹形高台	18C 後	唐草	唐草	唐草	-	152	90	42	5.2		
	曲輪跡																		
736	御役屋の帯			陶器	皿	大堀相馬? 会津	目跡 2?			-	-	斑点	-	111	49	26.5	6.5		
	曲輪跡		?																
737	御役屋の帯	XO		磁器	染付	碗	瀬戸美濃? (在地)		幕末～ 明治	寿字?	-	寿字	-	-	32	24.5	5.2		
	曲輪跡																		
738	御役屋の帯	XO		磁器	染付	角皿		コバルト		千鳥	よろ	-	-	-	-	28～	5.5		
	曲輪跡																		
739	御役屋の帯	XO		磁器	染付	碗		型紙	明治・ 大正	花籠	輪宝	-	-	114	39	42	3.4		
	曲輪跡																		
740	御役屋の帯			磁器	染付	段重		緑釉剥 コバルト		斜格子	-	-	-	94	87	31.5	3.1		
	曲輪跡																		
741	御役屋の帯	XO		陶器	甕		白化粧 (内外面) 陶胎染付 釉なし (高台)			菊花	-	-	-	126	85	119.5	5		
	曲輪跡																		
遺物 第 45 図	御役屋の帯			磁器	染付	蓋				花	雷	-	松竹梅	97	39	29	3.2		
	曲輪跡																		
743	御役屋の帯			磁器	染付	瓶	肥前系	呉笥底 砂付着 (壘付)	18C～幕 末	?	-	-	-	-	76	71～	19		
	曲輪跡																		
744	御役屋の帯			-	硫黄 合剂	容器		鉄釉? (外面) 重ね積み痕 7		-	-	-	-	299	106.5	111	16		
	曲輪跡																		
北土手																			

表 50 陶磁器観察表 47

図版 番号	出土地点		遺物 番号	種類	器種	器形	生産地	成形・釉薬 装飾技法 修理等	型式 年代	文様				計測値 (mm)			
	屋敷名	遺構 グリッド								外面 裏	内面	見込 上面	底裏銘 下面	口 径	底 径	器 高	器 厚
745	御役屋の帯	XO		磁器	染付	皿	肥前系	蛇目凹形高台	18C4/4 ~ 19C 前	唐草	山水	山水 雁	-	138	94	40	2.7
	曲輪跡	B8-77															
	南土手																
746	御役屋の帯			磁器	染付	輪花 皿	会津? 肥前	蛇目凹形高台 口紅	1800 ~ 1860	-	-	山水	-	147	84	44	3.4
	曲輪跡																
	南土手																
747	御役屋の帯	B8-79	3069	磁器	染付	小皿 手塩 皿	肥前系		18C 後~ 19C 前	唐草	-	山水	-	100	55	20	3.7
	曲輪跡																
	南土手																
748	御役屋の帯	XO		磁器	染付	小皿	瀬戸美濃系 (在地)	木型打込皿 陰刻 (見込み)	幕末~ 明治	-	-	唐獅 子 牡丹 源 (名)	-	98	47	16.5	2.8
	曲輪跡																
	南土手																
749	御役屋の帯	XO		磁器	染付	皿	美濃	銅版転写 口紅	明治・ 大正	-	燕	松竹 梅	-	128	75	27	5
	曲輪跡																
	南土手																
750	御役屋の帯			磁器	染付	小皿	美濃	銅版転写 口紅	明治・ 大正	-	大根 燕	賞	-	112	65	23.5	3.9
	曲輪跡																
	南土手																
751	御役屋の帯	B8-77		磁器	染付	皿	肥前	蛇目凹形高台	18C 後	唐草	牡丹	牡丹 渦福 岩?	-	142	94	40.5	5.4
	曲輪跡																
	南土手																
752	御役屋の帯			磁器	染付	皿? 鉢?		蛇目高台 コバルト	明治・ 大正?	蛸唐 草?	-	草花 雷	圏線	-	52	16 ~	2.6
	曲輪跡																
	南土手																
753	御役屋の帯	XO		磁器	染付	輪花 皿		型紙 蛇目凹形高台 口縁染付		唐草	花 唐子	梅 (松竹 梅)?	-	133	43	35	3.9
	曲輪跡																
	南土手																
754	御役屋の帯	B8-77		磁器	染付	小皿 手塩 皿	肥前系		18C 末~ 19C 前 1780 ~ 1809	?	蛸唐 圏線 (3 本)	松竹 梅 「(成?) 化年製 」	-	60	18.5	3	
	曲輪跡																
	南土手																
755	御役屋の帯	B8-77		陶器	皿 丸皿	肥前? 岸		目跡2・灰釉(内面・ 外面上部)・釉な し(外面下部~底 部)・回転糸切	1590 ~ 1610	-	?	-	-	128	60	34.5	10
	曲輪跡																
	南土手																
756	御役屋の帯	XO		陶器	皿	瀬戸美濃 美濃		灰釉(内外面) 内禿(見込み) 輪下子痕(高台内)	大窯4 前	-	刻文 (ソ ギ)	-	-	103	58	26	7
	曲輪跡																
	南土手																
757	御役屋の帯			磁器	染付	角皿	肥前系? 在地?	型紙 糸切細工付高台	江戸後 期	-	小紋 幾何	草花	-	-	-	34.5	5.5
	曲輪跡																
	南土手																
758	御役屋の帯			陶器	皿	会津		型紙 目跡3 (5)		-	-	花? (鉄刷 絵)	-	126	56	32.5	7
	曲輪跡																
	南土手																
759	御役屋の帯	XO		磁器	染付	碗		目跡3 (4)		?	二重 圏線	岩 波?	-	108	46	56.5	3.2
	曲輪跡																
	南土手																
760	御役屋の帯	XO		磁器	染付	碗	瀬戸美濃		登窯11 期	松 蓮弁	四方 襷?	?	-	106	42	56	4.5
	曲輪跡																
	南土手																
761	御役屋の帯	XO		磁器	染付	碗		高台砂付着 銅版転写	明治・ 大正	松竹梅 網目	輪宝	-	-	120	41	48	4
	曲輪跡																
	南土手																

表 51 陶磁器観察表 48

図版 番号	出土地点		遺物 番号	種別	器種	器形	生産地	成形・釉薬 裝飾技法 修理等	型式 年代	文様				計測値 (mm)			
	屋敷名	遺構 グリッド								外面 裏	内面	見込 上面	底裏銘 下面	口 径	底 径	器 高	器 厚
762	御役屋の帯 曲輪跡 南土手	B8-77		磁器	染付	碗	瀬戸美濃			雲籠?	帯	火焰 宝珠	-	102	40	50.5	4.5
763	御役屋の帯 曲輪跡 南土手	B8-77		磁器	染付	碗		コバルト		縦鎖 線?	圏線	寿 字?	圏線	104	38	52	4.5
764	御役屋の帯 曲輪跡 南土手	B8-77		磁器	染付	碗	瀬戸美濃 美濃		登窯11 期 幕末~ 明治	格狭 間? ?	帯	?	-	106	40	61	4
765	御役屋の帯 曲輪跡 南土手			磁器	染付	碗	肥前	高台砂付着 漆接 初期伊万里	1630~ 1640	花?	-	文字	-	-	48	40~	6.5
766	御役屋の帯 曲輪跡 南土手	XO		磁器	染付	広東 碗	肥前系		19C 前	縦鎖線	-	酸漿	-	-	55	39.5	4.2 ~
767	御役屋の帯 曲輪跡 南土手	XO		磁器	青花	碗	景德鎮	放射状調整痕? (高台内)	17C 前 (明 末?) 16C 末	二重圏 線	-	二重 圏線	「大明 成化年 製」 圏線	-	44	14~	4
768	御役屋の帯 曲輪跡 南土手	SD2301 B8-68		磁器	染付	小坏	在地	透明釉が濁る (被熱?)		火焰宝 珠?	-	-	-	64	30	44	3
769	御役屋の帯 曲輪跡 南土手	XO		陶器		碗		陶胎染付 コバルト 白化粧(内外面)		?	-	-	-	126	-	50~	5.7
770	御役屋の帯 曲輪跡 南土手	B8-76	3029	陶器		碗	肥前?	撥高台 砂付着(畳付) 呉器手	18C 前	-	-	-	-	-	45	46~	8
771	御役屋の帯 曲輪跡 南土手	XO B8-77		磁器	染付	端反 碗の 蓋	肥前系		1820~ 60	蘇鉄	氷 裂?	?	「?年 」? (「成化 年製」)	91	38	30	3.7
772	御役屋の帯 曲輪跡 南土手	B8-66	3030	陶器		碗	在地 志野?	兜中高台	19C	-	-	-	-	70	34	58	3.7
773	御役屋の帯 曲輪跡 南土手	B8-77		磁器	染付	小坏	肥前	-	1650~ 70	網目	-	-	「?明 」? (大 明?)	76	36	50.5	5
774	御役屋の帯 曲輪跡 南土手			磁器	染付	蓋	肥前系	縁釉剥	18C 末~ 19C 前	蜻唐草 梅	-	-	-	156	-	41~	6.3
775	御役屋の帯 曲輪跡 南土手			陶器		蓋	大堀相馬?	無釉 (下面)		-	-	-	-	80	16	31	4.5
776	御役屋の帯 曲輪跡 南土手	B8-77		磁器	染付	段重	肥前	縁釉剥	19C 前	雲龍	-	-	-	126	74	50	5
777	御役屋の帯 曲輪跡 南土手	B8-77		磁器	染付	猪 口? 灰落 とし?	肥前	-	18C4/4 ~19C 初	輪宝	-	-	-	-	47	71~	5.2
778	御役屋の帯 曲輪跡 南土手	B8-86	3024	磁器	染付	段重	肥前	縁釉剥	18C4/4 ~19C 初	兎 草	-	-	-	96	64	47	3.2

表 52 陶磁器観察表 49

図版 番号	出土地点		遺物 番号	種別	器種	器形	生産地	成形・釉薬 装飾技法 修理等	型式 年代	文様				計測値 (mm)				
	屋敷名	遺構 グリッド								外面 裏	内面	見込 上面	底裏銘 下面	口 径	底 径	器 高	器 厚	
遺 物 第 46 図	779	御役屋の帯	XO	磁器	染付	蓋物	肥前	緑釉剥 腰に文様あり	18C 末～ 19C 前	蛸唐草	-	-	-	150	110	67.5	4.4	
	780	御役屋の帯	XO	磁器	染付	鉢?		蛇目凹形高台 目跡4 漆接 型紙 コバルト	明治・ 大正	? 松 花籠 ? 二重圈 線	-	-	-	85	43	5.3		
	781	御役屋の帯		陶器	仏飯 器	相馬技術		回転糸切		-	-	-	-	44	53.5	3	~	
	782	御役屋の帯		陶器	香炉	岸		鉄釉 (内外面)		灰釉 (流し 掛け)	灰釉 (流し 掛け)	-	-	-	138	-	52.5	6
	783	御役屋の帯		陶器		肥前 (唐津)		目跡2? 灰釉 (内外面) 無釉 (外面下部~底部)	1590~ 1610	-	-	-	-	46	21	11		
	784	御役屋の帯	XO	陶器	鉢	関西系		白化粧 (内面・外面上部)・ コバルト 付着物 (内面) 露胎 (高台) 内側に屈曲	19C	弦文 ? (呉須 絵)	-	-	-	156	92	107.5	8	
	785	御役屋の帯	B8-77	陶器	鉢	在地 会津		漆?付着 (高台脇・高台内) 玉縁 無釉 (高台)	19C	-	-	-	-	180	74	90	5.5	
	786	御役屋の帯	B8-77	磁器	染付	鉢	肥前系		19C 初~ 幕末	? 雲	? 雲	-	-	153	-	50	4	
	787	御役屋の帯		磁器	染付		在地?	内面・底部無釉	江戸後 期?	? ?	-	-	-	22	24	35.5	4.5	
	788	御役屋の帯		磁器	染付	瓶	肥前	内面無釉 高台砂付着	1660~ 1680	圈線 二重圈 線	-	-	福	-	66	50	4	
遺 物 第 47 図	789	御役屋の帯	XO	磁器	色絵	瓶?	肥前	内面無釉 高台砂付着	17C 後	? ?	-	-	-	51	66.5	52	~	
	790	御役屋の帯	XO	磁器	色絵	瓶	肥前	内面無釉	17C 後	? ?	-	-	-	47	34.5	5.9	~	
	791	御役屋の帯	XO	陶器 ? 磁器 ?	錫徳 利	平清水 (西山)		無釉 (内面) 付着痕 (外面)	幕末	菊花 圈線 (呉須 絵)	-	-	-	116	250	8	~	
	792	御役屋の帯	B8-77	陶器	鉢	岸		鉄釉 (内面・外面上部) 脚1・無釉 (外面 下部~底部)・施 釉時の指跡 (側面)		-	灰釉 (流 し掛 け?)	-	-	-	110	80	8	~

表 53 陶磁器観察表 50

図版 番号	出土地点		遺物 番号	種別	器種	器形	生産地	成形・釉薬 装飾技法 修理等	型式 年代	文様				計測値 (mm)						
	屋敷名	遺構 グリッド								外面 裏	内面	見込 上面	底裏銘 下面	口 径	底 径	器 高	器 厚			
遺 物 図 版 第 47 図	793	御役屋の帯	XO	陶器	水甕	成島	灰釉 (内面) 鉄釉 (外面)													
		曲輪跡																		
		南土手																		
遺 物 第 48 図	794	御役屋の帯	XO	陶器	?		鑄込成形 釉なし (口縁・外 面下部~底部) 鉄釉? (内外面)	大正~ 昭和												
		曲輪跡																		
		南土手																		
遺 物 第 49 図	795	御役屋の帯		陶器	植木 鉢		白化粧 (外面・口 縁) 穿孔 (底部) 釉なし (高台内) コバルト		山水 呉須絵											
		曲輪跡																		
		南土手																		
遺 物 第 49 図	796	御役屋の帯		-	播鉢	岸	鉄釉 (内外底面) 縄紐痕 (底部周縁) 指頭圧痕 (底部周 縁)・重積痕 3(内 面)・回転糸切													
		曲輪跡																		
		南土手																		
遺 物 第 49 図	797	御役屋の帯	B8-77	磁器	染付 鉢	在地	目跡 3 (5)	明治・ 大正	宝											
		曲輪跡																		
		南土手																		
遺 物 第 49 図	798	御役屋の帯		陶器	甕		灰釉? (内外面)・ 海鼠釉? (重ね掛 け、外面)・無釉 (外面下部~底部)													
		曲輪跡																		
		南土手																		
遺 物 第 49 図	799	御役屋の帯	B8-67	-	播鉢		錆釉 (内外面)													
		曲輪跡	B8-77																	
		南土手																		
遺 物 第 49 図	800	御役屋の帯	B8-95	3023	-	播鉢	会津	播目磨耗 錆釉 (内外面・底部) 回転糸切 重ね積痕 6 (底部周縁)	18C ~ 19C											
		曲輪跡																		
		南土手																		
遺 物 第 49 図	801	御役屋の帯	XO	-	播鉢		飴釉 (外面・口縁) 無釉 (内面・高台)													
		曲輪跡																		
		南土手																		
遺 物 第 49 図	802	御役屋の帯		土器	行火		磨かれて光沢 (外面) 黒色処理 (内外面)													
		曲輪跡																		
		南土手																		
遺 物 第 49 図	803	御役屋の帯		陶器	鉢	岸	鉄釉 (内外面) 灰釉 (内面) 脚 1・露胎 (底部) ピン跡 1 (見込み)													
		曲輪跡																		
		南土手																		
遺 物 第 49 図	804	御役屋の帯		土器	かわ らけ		回転糸切													
		曲輪跡																		
		南土手																		
遺 物 第 49 図	805	御役屋の帯	XO	-	瓦															
		曲輪跡																		
		南土手																		
遺 物 第 49 図	806	御役屋の帯		-	硫黄 合剂 容器		鉄釉? (内外面) 把手跡 (上面) 露胎 (底部) 排出口 (底部脇) 重ね積み痕 2													
		曲輪跡																		
		南土手																		

表 54 陶磁器観察表 51

図版 番号	出土地点		遺物 番号	種別	器種	器形	生産地	成形・釉薬 装飾技法 修理等	型式 年代	文様				計測値 (mm)			
	屋敷名	遺構 グリッド								外面 裏	内面	見込 上面	底裏銘 下面	口 径	底 径	器 高	器 厚
807	楡沢左岸 東下			磁器	染付	小鉢 蓋	肥前	緑釉剥	18C 後～ 19C 初	葡萄？	-	二重 圏線	-	72	-	17.5	5.5
808	楡沢左岸 東端	東端下層 C9-07	3189	陶器		天目 茶碗	瀬戸美濃	柿釉 (内面・外面上部) 後 無釉 (外面下部～ 底部)	大窯 3	-	-	-	-	114	44	62.5	9.5
809	楡沢左岸			磁器	染付	碗	会津 在地	付着物 (見込み)	19C	山水？	-	点	-	70	34	54.5	3.7
遺 物 第 49 図	810	楡沢左岸 東端	東端下層 C9-08	陶器		天目 茶碗	瀬戸美濃	無釉 (外面下部) 鉄釉 (内外面)	16C～ 17C 大窯 3 後	-	-	-	-	114	54	57.5	7.5
	811	楡沢左岸 東下	XO	陶器		小鉢 皿	在地？ 瀬戸美濃 系？	襷 2 目跡 2 重ね積み痕 (高台・高台内)	江戸前 期？	-	-	-	-	112	78	34	5
	812	楡沢左岸	XO	陶器		切立	成島 会津	鉄釉 (内外面) 釉なし (底部) 口縁部磨耗？ 釉剥？ 漆接		-	-	-	-	156	122	169.5	11.5
	813	楡沢左岸 B C 間	B9-26	3146	陶器		皿	肥前	目跡 4(胎土目) 灰釉 (内外面) 漆接？ 縮緬高台・無釉 (外面下部～底部) 付着物 (外面)	1590～ 1610	-	-	-	-	119	48	31.5
814	楡沢左岸 西端	XO		磁器	染付	仏飯 器	在地	底部糸切	明治～	？	-	-	-	-	44	41.5	4.5 ～
815	楡沢左岸 東下			磁器	白磁	戸車	在地 美濃		江戸後	-	-	-	-	37	11.5	36	8.5
816	楡沢左岸 東端	東端下層 C9-08	3188	土器		内耳 土鍋		砂多く含む (胎土) 口縁部内耳部分 橙色 (外面)	16C 後半	-	-	-	-	280	-	64～	10
遺 物 第 50 図	817	楡沢左岸 東端	東端下層 C9-08	3213	土器	内耳 土鍋		砂多く含む (胎土) 口縁部内耳部分 灰色 (内外面) 瓦質焼成	16C 後	-	-	-	-	280	-	80.5	11.3 ～
	818	楡沢左岸 東端	東端下層 C9-08	3248	土器	内耳 土鍋		砂多く含む (胎土) 口縁部内耳～底部 にぶい褐色 (内面) 褐灰色 (外面)	16C 後	-	-	-	-	210	90.5	11	～
	819	楡沢左岸 東端	東端下層 C9-08	3215	土器	内耳 土鍋		砂多く含む (胎土) 口縁部内耳～底部 灰色 (内外面)	16C 後	-	-	-	-	-	81.5	11.8	～
	820	楡沢左岸 東端	東端下層 C9-08	3220	土器	内耳 土鍋		砂多く含む (胎土) 橙色 (外面・底部)	16C 後	-	-	-	-	204	47～	11	
821	楡沢左岸 東端	C9-27	-		播鉢	戸長里		錆釉 (内外面)		-	播目 7 ～	-	-	-	78.5	17	～

表 55 陶磁器観察表 52

図版 番号	出土地点		遺物 番号	種別	器種	器形	生産地	成形・釉薬 装飾技法 修理等	型式 年代	文様					計測値 (mm)		
	屋敷名	遺構 グリッド								外面 裏	内面	見込 上面	底裏銘 下面	口 径	底 径	器 高	器 厚
822	楡沢左岸 西端 楡沢左岸 南下	B9-43	3119	-		搦鉢				-		搦目 4	-	-	-	-	68 ~ 10
823	楡沢左岸 東端	東端下層 C9-08	3233	-		搦鉢				-	-	搦目 3	-	-	104	27.5 ~ 25	
824	楡沢左岸 A B間			磁器	色絵	人形	肥前	型押し成形	18C 後	?	-	-	-	-	-	45 ~ 8.2	
825	楡沢左岸 南下	B9-62	3159	土 器?		鉢?		砂粒多く含む (胎土)		-	-	-	-	250	-	58 ~ 9.8	
826	楡沢左岸	XO	-		硫黄 合剂 容器			把手 (上面) 鉄釉? (内外面) 重ね積み痕 7		-	-	-	-	102	-	167.5 ~ 11.5	
827	その他	XO		陶 器? 磁 器?		皿		古新製 (碎石手)? 施釉時の指跡? 襷 9		-	-	-	鉄絵	102	40	26.5 ~ 5	
828	その他	XO		陶器		皿	肥前	無釉 (外面下部~底部) 絵唐津	1590 ~ 1610	-		-	-	-	50	23 ~ 7.5	
829	その他	XO		磁器	染付	小坏		銅版転写 (上絵)		山水 (山・ 家屋 柳・雁)	-	人物	「九谷」	55.5	22	27.5 ~ 3.3	
830	その他	XO		磁器	青磁	碗	肥前	青磁釉 (内外面) 露胎 (高台内) 砂付着 (高台)	1650 ~ 1660	-	-	-	-	-	42	32 ~ 4	
831	その他	XO		磁器	白磁	戸車	肥前系		江戸後	-	-	-	-	長さ 51	孔径 15	- 10.5	

遺
物
第
50
図

表 56 漆濾し観察表 1

図版 番号	出土地点				遺物 番号	遺物名	計測 (mm)				分析結果	備考
	屋敷名	遺構名	グリッド	位置			体積 cm ³	長さ	幅	径 (厚)		
1	下大石家跡 2面	SX2089				漆濾し紙	4.455	45	11	9	赤色顔料はベンガラで、夾雑物がやや多く認められ、微量の水銀朱が混じる	1点(?) 漆濾し紙に付着物あり
2	下大石家跡 3面		E6-84		RX2624	赤漆濾し紙	6.048	42	12	12		1点(朱)
3	下大石家跡 3面		E6-84	IV層	RX2418	赤漆濾し紙	6.66	37	15	12		1点(朱)
4	下大石家跡 3面		E6-84		RX2634	赤漆濾し紙	4.422	33.5	12	11	赤鉄鉱(ベンガラ)で漆に着色	1点(朱)
5	次郎兵エ石 積み・道路	SD2110		東 VIII層	RX2630	赤漆濾し紙	57.475	137.5	22	19		1点(朱)
6	下大石家跡 3面		E6-84		RX2617	赤漆濾し紙	5.616	52	9	12	赤鉄鉱(ベンガラ)で漆に着色	1点(朱)
7	下大石家跡 3面		E6-84		RX2624	赤漆濾し紙	3.12	65	12	4		1点(朱)
8	下大石家跡 3面		E6-84	IV層	RX2418	赤漆濾し紙	11.869	83	13	11		1点(朱)
9	下大石家跡 3面		E6-84	IV層	RX2418	赤漆濾し紙	9.9	110	10	9		1点(朱)
10	下大石家跡 3面		E6-84	IV層	RX2418	赤漆濾し紙	30.772	157	14	14		1点(朱)
11	草刈家跡 下層		D8-14		RX454	赤漆濾し紙	5.04	96	7.5	7	顔料は、ベンガラ主体の赤色顔料である	2点接合(朱)
12	草刈家跡 下層	SD2623			RX3367	黒漆濾し紙	6.615	135	14	3.5		2点接合(黒)
13	草刈家跡 下層	SD2623			RX3373	赤漆濾し紙	31.08	74	21	20		1点(朱)
14	草刈家跡 下層	SD2623				赤漆濾し紙	5.94	45	12	11		1点(朱)
15	草刈家跡 下層	SD2623				赤漆濾し紙	2.772	36	11	7	顔料は、ベンガラ主体の赤色顔料である	1点(朱)
16	草刈家跡 下層	SD2623				赤漆濾し紙	9.72	30	24	13.5	顔料は、ベンガラ主体の赤色顔料である	1点(朱)
17	草刈家跡 下層	SD2623			RX3373	赤漆濾し紙	12.012	91	12	11		1点(朱)
18	草刈家跡 下層	SD2623				赤漆濾し紙	9.152	52	16	11		1点(朱)
19	草刈家跡 下層	SD2623			RX3373	赤漆濾し紙	6.758	53	15	8.5		1点(朱)
20	草刈家跡 下層	SD2623				赤漆濾し紙	40.896	71	32	18		1点(朱)
21	草刈家跡 下層	SD2623			RX3373	赤漆濾し紙	17.172	53	36	9		1点(朱)
22	草刈家跡 下層	SD2623				赤漆濾し紙	21.005	67	19	16.5		1点(朱)
23	草刈家跡 下層	SD2623			RX3373	赤漆濾し紙	9.758	41	17	14		1点(朱)
24	草刈家跡 下層			南側 炭化 層面	RX3291	赤漆濾し紙	8.019	36	16.5	13.5	顔料は、ベンガラ主体の赤色顔料である	1点(朱)
25	草刈家跡 下層			南側		黒漆濾し紙	4.899	35.5	11.5	12		1点(黒)
26	草刈家跡 下層			南側 炭化 層面	RX3296	赤漆濾し紙	16.33	35.5	23	20	顔料は、ベンガラ主体の赤色顔料である	1点(朱) 漆濾し紙に付着物あり

遺物
第
51
図

表 57 漆濾し観察表 2

図版 番号	出土地点				遺物 番号	遺物名	計測 (mm)				分析結果	備考
	屋敷名	遺構名	グリッド	位置			体積 cm ³	長さ	幅	径 (厚)		
27	小中丸家跡	SX2323			RX3050	赤漆濾し紙	21.42	127.5	14	12	赤鉄鉱 (ベンガラ) で漆に着色	1点 (朱) 漆濾し紙に付着物あり
28	小中丸家跡	SX2323			RX3052	黒漆濾し紙	17.82	82.5	18	12		1点 (黒)
29	小中丸家跡	SX2323				漆濾し紙	14.608	83	16	11		1点 (?)
30	小中丸家跡	SX2323			RX3037	漆濾し紙	21.312	74	18	16		1点 (?)
31	小中丸家跡	SX2323				漆濾し紙	18.315	74	15	16.5		1点 (?)
32	小中丸家跡	SX2323			RX3064	赤漆濾し紙		63	15	12.5		1点 (朱)
33	小中丸家跡	SX2323				赤漆濾し紙	7.872	61.5	16	8		1点 (朱)
34	小中丸家跡	SX2323				漆濾し紙	4.392	61	9	8		2点接合 (?)
35	小中丸家跡	SX2323			RX3052	黒漆濾し紙	7.776	54	18	(8)?		1点 + 破片 2点接合 (黒)
36	小中丸家跡	SX2323				漆濾し紙	5.175	57.5	10	9		1点 (?)
37	小中丸家跡	SX2323			RX3053	赤漆濾し紙	5.13	57	10	9		1点 (朱)
38	小中丸家跡	SX2323				漆濾し紙	9.8	50	14	14		1点 (?)
39	小中丸家跡	SX2323			RX3063	漆濾し紙	17.407	103	13	13		1点 (?)
40	小中丸家跡	SX2323				漆濾し紙	4.153	56.5	10.5	7		1点 (?) 中が空洞
41	小中丸家跡	SX2323			RX3036	黒漆濾し紙	5.28	48	10	11	生漆が酸化して黒色化混じる	不純物 1点 (黒)
42	小中丸家跡	SX2323				漆濾し紙	8.45	52	13	12.5		1点 (?)
43	小中丸家跡	SX2323			RX3064	赤漆濾し紙	7.579	53	13	11		1点 (朱)
44	小中丸家跡	SX2323				漆濾し紙	10.71	45	17	14		1点 (?) 表面に朱色物質付着
45	小中丸家跡	SX2323				漆濾し紙	9.1	50	13	14		1点 (?)
46	小中丸家跡	SX2323				漆濾し紙	14.808	47.5	21.5	14.5		1点 (?)
47	小中丸家跡	SX2323			RX3037	漆濾し紙	9.464	52	14	13		1点 (?)
48	小中丸家跡	SX2323				漆濾し紙	10.455	51.5	14	14.5		1点 (?)
49	小中丸家跡	SX2323			RX3052	黒漆濾し紙	5.813	46.5	12.5	10	生漆が酸化して黒色化混じる	不純物 1点 (黒)
50	小中丸家跡	SX2323			RX3053	赤漆濾し紙	5.603	41.5	15	9		1点 (朱)
51	小中丸家跡	SX2323			RX3052	漆濾し紙	6.3	42	12.5	12	生漆が酸化して黒色化混じる	不純物 1点 + 破片 1点接合 (?)
52	小中丸家跡	SX2323				漆濾し紙	7.41	47.5	13	12		1点 (?)

表 58 漆濾し観察表 3

図版 番号	出土地点				遺物 番号	遺物名	計測 (mm)				分析結果	備考	
	屋敷名	遺構名	グリッド	位置			体積 cm ³	長さ	幅	径 (厚)			
遺 物 第 5 3 図	53	小中丸家跡	SX2323			赤漆濾し紙	5.123	40.5	11	11.5		1点 (朱)	
	54	小中丸家跡	SX2323			漆濾し紙	7.613	35	15	14.5		1点 (?)	
	52	小中丸家跡	SX2323			漆濾し紙	5.694	36.5	13	12		1点 (?)	
	56	小中丸家跡	SX2323			赤漆濾し紙	28.158	39	38	19		分析 1点 (朱)	
	57	小中丸家跡		C8-13	RX3104	赤漆濾し紙	5.76	64	10	9		1点 (朱)	
	58	小中丸家跡	SX2319	C8-42		黒漆濾し紙	6.032	58	13	8		1点 (黒)	
	59	小中丸家跡	SK2326			漆濾し紙	5.203	43	11	11		1点 (?)	
	60	小中丸家跡	SX2319		RX3079	赤漆濾し紙	2.84	39	8	7		2点に分割 (朱)	
	61	内藤家跡	SK1308 (302)		草刈 家跡 上層	RX195	黒漆濾し紙	10.64	66.5	16	10		1点 (黒) 付着物あり
	62	斎藤家跡			E~F トレン チ		赤漆濾し紙	3.933	32.5	11	11		1点 (朱)
	63	上大石家跡	SP2479	C8-75			赤漆濾し紙	10.217	69.5	14	10.5		1点 (朱)
	64	上大石家跡	SP2479	C8-75			赤漆濾し紙	22.491	59.5	21	18		1点 (朱)
65	上大石家跡	SP2479	C8-75		RX3211	赤漆濾し紙	4.505	49.5	13	7		1点 (朱)	
66	上大石家跡	SX2460	C8-64			黒漆濾し紙	8.077	44.5	16.5	11	生漆が酸化して黒色化 混じる	不純物 1点 (黒)	
67	上大石家跡	SP2479	C8-75			赤漆濾し紙	4.29	26	15	11		1点 (朱)	
68	上大石家跡 下層			C8-56 ~57ト レンチ		赤漆濾し紙	9.555	49	15	13		1点 (朱)	

表 59 漆関連遺物観察表 1

図版 番号	出土地点				遺物 番号	遺物名	計測 (mm)				分析結果	備考
	屋敷名	遺構	位置				体積 cm ³	長さ	幅	径 (厚)		
遺 物 第 5 3 図	69	橋爪家跡 下層	SD1629	北端	RP1020 磁器 RP1127							磁器 RP1127,1020 (磁器:口径 109mm,底径65mm,厚み3.8mm, 高さ62.5mm)
	70	橋爪家跡 下層	SD1629	北端	RX1142	固形物	64.38	58	60	18.5	検出された樹脂は漆 と考えられる。	磁器 RP1127 の付着物で外れたも の漆の塊に土が付着
	71	橋爪家跡 下層	SD1629	北端	RP1147	固形物 (磁器に付着、 黒)、漆接	11.22	50	68	3.3	検出された樹脂は漆 と考えられる。	磁器 RP1147 と付着 (磁器:底径 44mm,厚み4.5mm,高さ46mm~)
	72	橋爪家跡 下層	SD1629	北端		固形物 (磁器に付着、朱・黒)	171.288	72	61	39	検出された樹脂は漆 と考えられる。	磁器と付着 (漆塊) 仮46と接合
	73	藤本家跡	SX994		RP879	漆皮膜 (磁器に付着、 朱)、底部にも漆付着	159.324	66	71	34	ベンガラを混ぜた赤 漆と考えられる。	磁器 RP879 五弁花に付着物 漆 接 (磁器:底径39mm,厚み4.7mm, 高さ24mm~)
	74	草刈家跡 下層			北ト レン チ RP623)	漆皮膜 (磁器に朱色付着物)	277.78	85	86	38	顔料はベンガラ (赤 鉄鉱)である。	磁器 RP623 に付着 (磁器:口径 104mm,底径40mm,厚み4.5mm, 高さ61mm) 磁器碗に紅入り

表 60 漆関連遺物観察表 2

図版 番号	出土地点			遺物 番号	遺物名	計測 (mm)				分析結果	備考
	屋敷名	遺構	位置			体積 cm ³	長さ	幅	径 (厚)		
75	岡沢家跡	X O XO(内藤家)			漆被膜 (磁器内面に付着、朱)					磁器 付着 (磁器：口径 96mm, つまみ 56mm, 厚み 3mm, 高さ 28.5mm) 磁飯 22 から	
76	岡沢家跡			354	漆被膜 (陶器内面・底部に付着、朱)					磁器 付着 (磁器：口径 168mm, 底径 98mm, 厚み 6mm, 高さ 102.5mm) 陶飯 17 から	
77	次郎兵エ	XO			漆被膜 (陶器内面・底部に付着、朱)					磁器 付着 (磁器：口径 154mm, 底径 57mm, 厚み 4.5mm, 高さ 81mm) 陶飯 17 から 陶器底部の付着物 漆塗りパレット?	
遺物第 54 図	78 岡沢家跡	SX562		RP460	漆皮膜 (陶器に付着朱) 底部の朱色付着物				ベンガラを混ぜた赤漆	磁器 付着 (磁器：口径 138mm, 底径 60mm, 厚み 6.1mm, 高さ 77mm) 陶飯 9 から	
	79 西方家跡		小曲輪		漆被膜 (陶器内面に付着)					RP2106・2112 に付着 (磁器：底径 88mm, 厚み 6mm, 高さ 42mm ~)	
	80 下大石家跡 2面	SX2047		RP2106 RP2112	漆皮膜 (磁器に付着、朱)				赤鉄鉱 (ベンガラ) で漆に着色	磁器 付着 (磁器：口径 99mm, 底径 46mm, 厚み 4.2mm, 高さ 30mm) 磁飯 29 から 陶器 RP303 底部の付着物 漆塗り	
	81 草刈家跡 下層	SD2623			漆被膜 (磁器見込みに付着)					パレット? (陶器：口径 98mm, 底径 43mm, 厚み 5.5mm, 高さ 55mm)	
	82 内藤家跡	SK1308 (371)		RP303	漆皮膜 (陶器に付着)、底部の朱色付着物				検出された樹脂は漆と考えられる		
	83 橋爪家跡 下層	SD1629	北端	RX1143	固形物	344.138	66.5	75	69	検出された樹脂は漆と考えられる	RX1142 と同じ物質 漆の塊に土が付着
	84 小中丸家跡	SX2323			漆皮膜 (朱)	2.173	28.5	30.5	2.5	漆塊「蓋紙」、赤褐色を呈する、しっかりとした硬い膜状の小塊	1点 (朱)
	85 小中丸家跡	SX2323			漆皮膜 (朱)	3.96	27.5	32	4.5	漆塊「蓋紙」、赤褐色を呈する、しっかりとした硬い膜状の小塊	赤漆 1点 (朱)
	86 小中丸家跡	SX2323			木片? 漆片? (黒)	34.986	51	49	14	漆塊「蓋紙」、赤褐色を呈する、しっかりとした硬い膜状の小塊	
遺物第 55 図	87 小中丸家跡	SX2322	1層		赤漆濾し紙?		17	19	0.2		1点 (朱) 文字が書かれている
	88 小中丸家跡	SX2323			漆片 (朱)		31	35	15 5		漆塊の表面に付着物あり 裏面黒ずんでいる
	89 小中丸家跡	SX2323			漆片 (朱)	16.66	34	35	14	漆塊「蓋紙」、赤褐色を呈する、しっかりとした硬い膜状の小塊	塊 1つ 赤漆
	90 草刈家跡 下層	SD2623			固形物 (朱色物質 ベンガラ?)	7.176	39	23	8	暗赤色の塊	固形物に付着物あり溶けやすい
	91 下大石家跡 1面	SL827			漆器皿? (漆道具? 漆パレット?)						98a と類似 木製品より (パレット?: 高さ 14mm, 厚み 2mm) 外側が黒、内側が朱 大きい破片 (接合する) 仮
	92 下大石家跡 3面			RX2626	漆器皿? (漆道具? 漆パレット?)					全体が朱色漆塗りの漆器	110 と類似 (パレット?: 高さ 20mm, 厚み 2mm) 内側が黒、外側が朱
	93 草刈家跡 下層	SD2623		RX3363	漆木片 (漆道具?)		49	68	4		内側が黒、外側が朱

表 61 木製品観察表 1

図版 番号	出土地点				遺物 番号	種別	特徴	計測値 (mm)					備考	
	屋敷名	遺構番号	位置	グリッド				体積 cm ³	長さ 口径	幅 底径	高さ	厚さ		
遺 物 第 56 図	1	下西方家跡	SX612		E 6 - 4 9 F6-40	RW682	漆器椀	内朱外黒 一部欠損	(180)	(106)	(53)	(32)	5.5	
	2	下西方家跡	SD697	北部分			榑(鼈 甲?)	こげ茶色の漆付着	16	107	33	4.5		
	3	下西方家跡	SP663				杭	削り(7面)	4,054	455	99	90		
	4	下西方家跡	SP665				柱根	削り	6,779	249	165	165	樹種同定 301	
	5	下西方家跡	SP666				柱根	削り	5,810	217	175	153	樹種同定 302	
	6	下西方家跡	SP698				柱根	削り	7,171	200	197	182	樹種同定 303	
	7	橋爪家跡 上層	SG1625	北側池				内朱外黒 底部に銘有り(木えや) 下大石寄贈漆器と同じ	379	120	62	51	5	漆塗膜分析
	8	橋爪家跡 上層	SG1625	北側池				両面黒 一部欠損	380	112	58.5	58	7	
	9	橋爪家跡 上層	SX1623					樽蓋	全体黒色(漆?)	404	159		16	
	10	橋爪家跡 下層					RW746	桶	桶の内部全体に黒漆 底板に4本の合釘 樽板10枚に割れている 内外部に削り痕 内部に刷毛痕 タガに漆痕	1,847	27	380	180	
遺 物 第 57 図	11	橋爪家跡 下層	SX1640		E6-97	RW1057	入歯	黒漆付着 穴が2個あり、留め具の跡?	36	35	55	15		
	12	橋爪家跡 下層			E6-68	RW1180	漆器蓋	両面黒 金文字「ア、ラ、ー」 下大石寄贈漆器と同じ	108	101	つま み 52	20.5	3	
	13	橋爪家跡 下層			E6-68	RW1171	漆器椀	両面黒	6		(50)	(24)	5	
	14	橋爪家跡 下層	SD1629		E6-87	RW1098	漆器椀	両面黒	522	(115)	56	(81)	6	
	15	橋爪家跡 下層	SD1629	北側			RW2086	漆器椀	内外面朱 下地黒漆	(168)	(99)	(50)	(34)	4
	16	橋爪家跡 下層	SX1656					内朱外黒 下地漆あり 高台の根元の跡あり	0			(38)	7	
	17	橋爪家跡 下層	SX1640					点状傷あり 両面黒漆 一部欠損	36			(35)	7	
	18	橋爪家跡 下層			下大石 の石垣 下部	E6-74	RW1016	漆器椀	両面朱漆 下地黒漆 亀の蒔絵	108	86	(36)	(35)	3.5
遺 物 第 58 図	19	橋爪家跡 下層			E6-87		皿? (円形)	両面ろくろ痕あり(高台)	26		(54)	9	5.5	
	20	橋爪家跡 下層	SX1656				柄杓	ロクロ挽き 内側底部に柄杓の取手の穴あり	558	108	76	68	5	
	21	橋爪家跡 下層	SG1625	西池南 土手				円形の 台	内側の円形を削り込んでいる	39	66		9	
	22	橋爪家跡 下層	SX1640				RW1037	? (円形) 黒色漆の盛り部分 (緑の部分接着痕?)	122	115	112	9.5		

表 62 木製品観察表 2

図版 番号	出土地点				遺物 番号	種別	特徴	計測値 (mm)					備考	
	屋敷名	遺構番号	位置	グリッド				体積 cm ³	長さ	幅 口径	高さ 底径	厚さ		
遺物 第 58 図	23	橋爪家跡 下層	SD1629		E6-87	板	周辺曲線はきれいに加工	109	110	124	8			
	24	橋爪家跡 下層	SX1650		E6-87	RW1186	箸 (一膳)	上部のみ朱(漆?)	7	245	5	6		
	25	橋爪家跡 下層			E6-87		樽蓋	穴あり 上下部分欠損	89	(136)		9		
	26	橋爪家跡 下層				RW831	ヤス	金具にて先端に釘を付けたもの	70	552	11	11.5		
	27	橋爪家跡 下層	SX1650				底板		973	327	229	13		
	28	橋爪家跡 下層	SD1629	下流	E6-59	RW2055	桶 (底板)	側面に釘穴4ヶ所あり	153	140	137	8		
	29	橋爪家跡 下層	SX1656			RW2422	曲物 底? 蓋?	両面黒漆(断面部も) 右部分に凹みがあり一部接合 漆付着 漆塗りの道具?	(315)	222		11	5	分析
	30	橋爪家跡 下層	SX1656	深さ 2m			曲げ物	下部分に割れ跡がある	65	217	60	5		
	31	橋爪家跡 下層	SD1629			RW1091	釣瓶	口縁あり 木製釘 接合用の溝あり	138	(143)		(121)	8	
	32	橋爪家跡 下層	SX1656	深さ 2m			釣瓶	木製釘と釘穴	(94)		115	(102)	8	
遺物 第 59 図	33	橋爪家跡 下層	SD1629				桶	132-1 ~ 132-4 と接合	453,886	820	748	740	樹種同定 305	
	34	橋爪家跡 下層	SG1625	北土手			木槌	取手部分破損	901	144	139			
	35	橋爪家跡 下層	SD1629	最後			漆塗道 具?	定盤の一種? T字形 漆が何層にも重なっている (繰返し使用の跡)	124	112	92	12	分析	
	36	橋爪家跡 下層	SX1655			RW2267	桶	漆?付着 焼けたような痕 黒色 側板厚さ12mm、底板厚さ 20mm 側板17枚 2枚不足	23,858	383	358	174		
	37	橋爪家跡 下層		上層重 機除去	深 240cm 下		木片	焼痕	44	65	42	16		
	38	橋爪家跡 下層	SX1628				木片	加工痕・削り痕あり	17	120	12	12		
	39	橋爪家跡 下層	SD1629				杭	削り(5面)	1,854	805	49	47		
	40	橋爪家跡 下層	SD1629				板	漆付着	4,893	807	129	47		
	41	橋爪家跡 下層	SD1629	前森山 裾部		RW1117	樋		12,484	1303	143	67		
	42	橋爪家跡 下層	SD1629			RW984	樋	先端部裂け有り W45に連結するか	29,127	1249	212	110		
43	橋爪家跡 下層	SX1656				杭・柱 など	28点							

表 63 木製品観察表 3

図版 番号	出土地点				遺物 番号	種別	特徴	計測値 (mm)					備考
	屋敷名	遺構番号	位置	グリッド				体積 cm ³	長さ 口径	幅 底径	高さ	厚さ	
遺 物 第 61 図	44	次郎兵エ石 積み・道路		南追加 6面 Ⅻ層 南側壁		漆器 椀?	ロクロ痕あり 内面に黒漆付着 下塗りに柿渋使用	54	90	25	24	5	
	45	次郎兵エ石 積み・道路	SD2101	南追加 5面 SD2101 の下層	RW2713	円盤状 板	中心に穴あり	(91)	114			7	
	46	次郎兵エ石 積み・道路	SD2101	南追加 5面? 西壁		樽(蓋)	注ぎ口あり 1/2欠損	(44)	112			9	
	47	次郎兵エ石 積み・道路		Ⅺ層～ Ⅻ層	RW2441	円盤状 板	輪郭に8mm位の穴?	(57)	91			7	
	48	次郎兵エ石 積み・道路		南追加 6面 Ⅻ層	RW2719	底板		(115)	120			8	
	49	次郎兵エ石 積み・道路	SD2101	南追加 5面 SD2101 の下層	RW2696	円盤状 板	焼痕あり	(406)	139			21	
	50	次郎兵エ石 積み・道路		南追加 6面 Ⅻ層	RW2731	装飾 品?	木釘4ヶ所 側面に調整痕 四角に装飾用に加工?	227	218	130		8	
	51	次郎兵エ石 積み・道路		南追加 4面 土留め の木の 下	RW2689	八角形 の板	長さ不揃い	(63)	72			12	
	52	次郎兵エ石 積み・道路		南追加 6面 Ⅻ層	RW2727	加工板	四角に加工痕あり 装飾用?	113	98.5	115		10	
	53	次郎兵エ石 積み・道路		南追加 6面 Ⅻ層	RW2722	獅子頭	下半分、左側面部分欠損 鉄角釘1本、木釘3本あり 内部くりぬき、調整痕多数 朱、黒漆が点状に残存	799	116	106		65	
54	次郎兵エ石 積み・道路		南追加 6面 Ⅻ層	RW2723	下駄	歯を付けるタイプ	680	243	80		35		
55	次郎兵エ石 積み・道路		南追加 6面 Ⅻ層 底面		下駄	歯先使用痕あり	265	105	140		18		
遺 物 第 62 図	56	次郎兵エ石 積み・道路		南追加 6面 Ⅻ層	RW2726	下駄		(715)	(80)	109		82	
	57	次郎兵エ石 積み・道路		小崩落 した土 の中の 遺物	E6-73	下駄	1/2以上欠損	48	60	61		13	
	58	次郎兵エ石 積み・道路		Ⅻ層	RW2421	下駄	削り出し下駄 黒漆塗り 前半分欠損	(300)	(85)	75		47	
59	次郎兵エ石 積み・道路		南追加 6面 Ⅻ層	RW2728	板	両面文字が書いてある(不明)	109	222	49		10		

表 64 木製品観察表 4

図版 番号	出土地点				遺物 番号	種別	特徴	計測値 (mm)					備考
	屋敷名	遺構番号	位置	グリッド				体積 cm ³	長さ 口径	幅 底径	高さ	厚さ	
60	次郎兵エ石 積み・道路	SD2101	南追加		RW2711	釣りの 浮き	黒の上に朱の漆	6	56	10	10		
			5 面 SD2101 の下層										
61	次郎兵エ石 積み・道路	SD2106	土留め		RW2420	篋	先端が割られており使用痕あり	891	532	93	18		
62	次郎兵エ石 積み・道路		南追加		RW2732	鍬? 鋤?	柄は欠損 家畜に引かせた鋤? 鉄釘か楔あり 圧痕あり	1,853	269	84	82		
			6 面 XII層										
63	次郎兵エ石 積み・道路		南追加			棒	斜めの刻み跡多数 先端の一角斜めに削ってある	491	511	31	31		
			6 面 XII層南 側壁										
64	次郎兵エ石 積み・道路	SX2108				板	SX2108の土留め板	2,213	952	155	15		
65	次郎兵エ石 積み・道路	SD2101	5 面 VIII 層		RW2712	農耕 具?	V字型の加工木製品 (大型) 鋤?	24,876	862	614	47		
			SD2101 の下層										
66	次郎兵エ石 積み・道路		南壁 XII 層			加工板	両端に溝が切られている 釘穴 2ヶ所あり	543	514	66	16		
67	次郎兵エ石 積み・道路		南追加		RW2734	柄	炭化物 (スス) 付着	279	271	49	21		
			6 面 XII層										
68	次郎兵エ石 積み・道路	SX2102	道路 7 - 8層			土留め 材	遺物 現地廃棄	30,942	2261	119	115		
69	次郎兵エ石 積み・道路	SD2104	道路 7 - 8層			土留め 材	遺物 現地廃棄	10,598	1694	136	46		
70	次郎兵エ石 積み・道路	SD2104	道路 7 - 8層			土留め 材	遺物 現地廃棄	1,920	1147	62	27		
71	次郎兵エ	SX402				?漆器	内朱外黒	32	85.5	54	7		
72	次郎兵エ	SX403		E6-61	RW280	樽 (蓋)	表: 高橋 (醤油の屋号焼印) 裏: 焼痕	(464)	218	(152)	14		
73	次郎兵エ	SX402		E6-61		桶 (底 板、側板)		12,306		895	550	25	
74	次郎兵エ	SX403		E6-61		桶 (底 板、側板)	側板 18枚 厚さ 25mm 底板 5枚 厚さ 45(30)mm 直径 890mm 足の高さ 40mm	14,453	940		615	25	
75	下大石家跡 1 面		I 層	E7-04		漆器?	片面黒漆 釘あり 一部欠損	28	98	47	6		
76	下大石家跡 1 面		重機表 土除去			鉢	内朱外黒 外面全体的に焼痕 外面に赤漆	2,715	331.5	210	39	8	2点接合
77	下大石家跡 1 面		重機表 土除去			団扇の 柄	扇ぐ部分をはめ込むタイプ	56	162	43	8		
78	下大石家跡 2 面	SX2072		E7-15		板	節穴あり 用途不明	337	320	117	9		

表 65 木製品観察表 5

図版 番号	出土地点				遺物 番号	種別	特徴	計測値 (mm)					備考
	屋敷名	遺構番号	位置	グリッド				体積 cm ³	長さ	幅	高さ	厚さ	
									口径	底径			
遺物 第 64 図	79	下大石家跡 2面	SX2072		E7-15	曲物(底 板)	1/2以上欠損	123	130	105	9		
	80	下大石家跡 2面	SD2083			桶(側板)	内外面口縁黒漆付着 漆道具?	130	164	66	12	分析	
	81	下大石家跡 2面	SK2023			砥石 台?	底部に焼けたような跡あり	524	227	66	35		
	82	下大石家跡 2面	SG2045			枅材	焼痕	60,195	2694	147	152		
	83	下大石家跡 2面	SG2045			枅材		14,205	2054	91	76		
	84	下大石家跡 2面	SG2045			枅材		23,399	1988	110	107		
	85	下大石家跡 2面	SG2045			枅材		15,501	1317	110	107		
	86	下大石家跡 2面	SG2045			枅材		7,499	1362.5	86	64		
	87	下大石家跡 2面	SG2045	南		枅材		9,280	661	120	117		
	88	下大石家跡 2面	SG2045			枅材		21,548	1305	128	129		
遺物 第 65 図	89	下大石家跡 2面	SG2045	北西角		枅材		7,523	676	104	107		
	90	下大石家跡 2面	SP2048			RW2172 柱根	底部に砂付着・加工痕 クリの分析結果	6,534	199	192	171		
	91	下大石家跡 2面	SD2083			角材	両端が削り加工	889	504	49	36		
	92	下大石家跡 4面	SX2092			曲物	上端はちまき状の輪あり 下端圧迫された跡あり 底板なし 半径90mmの正円の曲げ物?	148	222	111	6		
	93	大石家跡 4面	SX2092			RW2737 曲物	側板は木片多数接合 タガ板は上下につく 外のタガ板で直径236mmの円	108	256	191	2.2		
	94	下大石家跡 4面	SE801			木篋	持ち手欠損	63	131	77	6.2		
	95	下大石家跡 4面	SP3035			RW2751 柱根	残存少ない 加工不明	833	160	93	56	樹種同定 310 2点接合	
	96	下大石家跡 4面	SP3031			RW2753 柱根	底部加工あり 下面小石付着 下面欠損	(4,448)	147	248		樹種同定 316	
	遺物 第 66 図	97	岡沢家跡	SX504	IV層	D7-37 D7-38	RW473 漆器 片口椀 (漆塗道 具?)	口縁部接合して実測 内外面漆付着 (朱色, 黒色白色など) 何度も繰返し使用した様子	262	(100)	46	(57)	5
		98	岡沢家跡	SX504		D7-37 D7-38	RW474 杓子	ろくろ焼き(内面) 稜線4(外面)	55	76	36	20	4 塗膜構造分析
99		岡沢家跡	SX504	深85cm 南側		RW324 下駄	二分割・一部欠損 削り出しの歯 縁が丸い	(308)	(151)	85	24		

表 66 木製品観察表 6

図版 番号	出土地点				遺物 番号	種別	特徴	計測値 (mm)					備考
	屋敷名	遺構番号	位置	グリッド				体積 cm ³	長さ 口径	幅 底径	高さ	厚さ	
遺物 第 66 図	100	岡沢家跡	SX504		D 7-3 7 D7-38	RW475	木ベラ		119	247	69	7	
	101	岡沢家跡	SX1509				下駄	一部のみ	(201)	(112)	58	31	
	102	岡沢家跡			D7-46	RW513	下駄	菌 縁が丸い	1,046	218	100	48	
	103	岡沢家跡	SX504		D 7-3 7 D7-38	RW485	門?	加工有り 表面付着物 (錆のような色)	260	180	38		
	104	岡沢家跡	SX504	IV層	D 7-3 7 D7-38	RW484	木片	加工有り 表面付着物 (錆のような色)	573	127	82	55	
遺物 第 67 図	105	岡沢家跡	SX504	IV層	D 7-3 7 D7-38	RW483	柱?	上部凹加工有り 表面付着物 (錆のような色)	1,707	135	147	86	
	106	岡沢家跡	SX1505				桶(側板)	側板 17 枚 厚さ 23mm 底板 5 枚 厚さ 30mm 直径 545mm	6,049		591	445	23
	107	岡沢家跡	SX506				桶(側板)	側板 20 枚 厚さ 26mm 底板 5 枚 厚さ 28mm 直径 855mm 足の高さ 50mm	4,198		907	178	26
	109	岡沢家跡	SX562				桶(側 板、底板)	側板 21 枚 厚さ 23 ~ 25mm 底板 7 枚 厚さ 30 ~ 33mm 底板中心部に 6ヶ所木製釘あり (釘の長さ不明)	13,134		950	553	25
	110	岡沢家跡	SD1511				杭(杉?)	削り 杉よりも堅い木か	515	531	38	25.5	
	111	岡沢家跡	SD1511				杭	削り 栗	1,366	394	68	51	
	112	岡沢家跡	SD1511				杭	加工痕	381	205	60	31	
遺物 第 68 図	113	内藤家跡	SE304	底			釣瓶	桶 (四面のうちの 1つ) 外面木製釘 (縦 4ヶ所、底面 1ヶ所) ひも穴	229		(105)	(257)	8.5
	114	内藤家跡	SE304	底			釣瓶	桶 (四面のうちの 1つ) 木製釘(側面 4ヶ所、底面 2ヶ所)	(4,420)	(200)	85	260	9
	115	内藤家跡	SE304	底			釣瓶	桶底 木製釘 (内面のみ縦 2ヶ所、横 2ヶ所)	73	68	135		8
	116	内藤家跡	SE304				釣瓶桶	側板 4 枚 底板 1 枚					
	117	内藤家跡	SK303	深 140 cm			木片 杭?	加工 (切断面)	191	212	50	18	
遺物 第 69 図	118	草刈家跡 下層	SD2623	南側	D8-12		漆器蓋	両面朱 朱が剥れたところが黒色漆	(364)	(114)	つま み (28) (48)	4	塗膜分析
	119	草刈家跡 下層	SD2623	南側		RW3366	漆器椀	内朱外黒 下地黒色 3ヶ所に丸文 (金色・三引?横になっている)	213	99	50	43	8 塗膜分析
	120	草刈家跡 下層	SD2623			RW3329	漆器椀	内朱外黒 外面の下地黒色 楕円形 高台部分一部のみあり	(133)	(87)	(45)	(34)	8 塗膜分析

表 67 木製品観察表 7

図版 番号	出土地点				遺物 番号	種別	特徴	計測値 (mm)					備考	
	屋敷名	遺構番号	位置	グリッド				体積 cm ³	長さ 口径	幅 底径	高さ	厚さ		
遺物 第 69 図	121	草刈家跡 下層	SD2625	南側		RW3417	漆器杯 地色は朱塗 鶴の文様 黒漆に蒔絵	112	98	37	31	4	分析	
	122	草刈家跡 下層	SD2623		D8-12	RW3404	有台皿 焼痕 ロクロ削り出し	74	96	64	12			
	123	草刈家跡 下層	SD2623				曲物 付け木の可能性は？	18	174	53	2			
	124	草刈家跡 下層	SX2620?				曲物？ (底板) 表面に黒い点跡 表面圧迫されて内側に変形	34	82		5			
	125	草刈家跡 下層	SD2625		D8-12		箸 6面	6	188	6	5			
	126	草刈家跡 下層	SD2623	西側			箸	4	160	7	4			
	127	草刈家跡 下層	SD2623	西側			箸 中央付近で折れている	11	161	11	6			
	128	草刈家跡 下層	SD2623	南側		RW3362	箸 上部赤・下部こげ茶色の漆	4	165	5				
	129	草刈家跡 下層	SX2620			RW3351	桶(底板) 1/4 欠損	59	117		5			
	130	草刈家跡 下層	SD2623			RW3391	杓子 ろくろ挽き 端欠損	69	85	48	17	6		
	131	草刈家跡 下層	SD2625		D8-12		杓子 ロクロ挽き 端欠損	94	85	46	24	6		
	132	草刈家跡 下層	SD2623	西側			曲物 (底板) 中心に穴あり	(16)	64		4			
	133	草刈家跡 下層	SD2623	南側			曲物 (底板) 3/4 欠損	(5)	70		3			
	134	草刈家跡 下層	SD2625			RW3409	曲物？ (底板？) 2段目の周りに漆跡あり 曲物接合の跡か？	103	107		9			
	135	草刈家跡 下層	SD2623		D8-12	RW3406	樽栓 削り(面取り)	81	37	28	78			
	136	草刈家跡 下層	SD2623				樽栓	88	44	25	80			
	遺物 第 70 図	137	草刈家跡 下層	SD2623	西側		RW3393	木筥 柄の下の部分が焼けている (朱塗り) 柄の部分で接合 筥の部分に穴あり	131	240	68	8		
		138	草刈家跡 下層	SD2623	西側			丸底板	(94)	112		8		
		139	草刈家跡 下層	SD2625		D8-12		桶(底板) 焼痕あり 黒漆	(282)	137		15		
140		草刈家跡 下層	SD2625				円盤状 穴2箇所あり 1/2 欠損	23	83		8			
141		草刈家跡 下層	SD2623	西側			鍋の蓋 (柄) 焼痕あり	188	306	44	14			
142		草刈家跡 下層	SD2625	II層目 黄色土 下			桶(底板) 釘穴2箇所(側面) 端欠損	127	145		7			
143		草刈家跡 下層	SD2623	南側			桶(側板) 内黒外朱 下部黒漆 直径28cm 11枚の組桶	128	184	77	9			

表 68 木製品観察表 8

図版 番号	出土地点				遺物 番号	種別	特徴	計測値 (mm)					備考	
	屋敷名	遺構番号	位置	グリッド				体積 cm ³	長さ	幅		高さ		厚さ
										口径	底径			
144	草刈家跡 下層	SD2623			RW3329	下駄	朱色部分 黒色漆あり 横緒孔?あり	(170)	(62.5)	77.5	35			
145	草刈家跡 下層	SD2623			RW3424	下駄	歯先磨耗	121	88	98	14			
146	草刈家跡 下層		南側		RW3264	漆塗道 具?	指状の物でなでた痕あり 内側空洞 塗り物? (こげ茶・朱・白・茶・黒など混)	27	120	38	6			
147	草刈家跡 下層	SD2623 SD2625				加工板	角釘が残る建物の木材	663	279	82	29			
148	草刈家跡 下層	SD2623				柱	継いである 柱部分欠損 (解体時に切断か)	(7,267)	364	165				
149	草刈家跡 下層	SD2623				板片	黒漆 木釘?横枠の木を留めるため 筆箱?	124	152	74	11	他に未接合 2 点あり		
150	草刈家跡 下層	SD2625			RW3409	釣瓶	加工板 溝あり 焼痕あり	136	(141)	(121)	8			
151	草刈家跡 下層	SD2623				柱	加工木組 継手加工 底部鋸切断	16,816	495	211	161	樹種同定 309		
152	草刈家跡 下層	SD2623, SD2625			RW2737	柱	木組み加工 継手	100,204	4200	151	158	樹種同定 マツ属複雑維管 束亜種		
153	藤本家跡	SX994			RW949	漆器蓋	内外面に漆付着 (朱色部分)	324	104	つま み (30) (48)	5	塗膜分析		
154	藤本家跡	SX994	E7-50		RW826	漆器椀	外面黒色漆 文 (金色) 内面赤色漆 (下地黒色)	236	(95)	(50)	(25)	5		
155	藤本家跡	SE945			RW824	柄杓	柄杓の柄の穴あり (内部に1ヶ所)	798	100		84	8		
156	藤本家跡	SX1928				下駄	表に黒色漆	296	(179)	87	(19)			
157	藤本家跡	SX994			RW946 RW947	木鉢		23,328	540	400	108	30	RW947と接 合	
158	藤本家跡	SE945				曲げ物 (蓋)	内面に赤色漆 漆・布接着痕?	(97)	(226)		33	13		
159	藤本家跡	SE956				井戸枠		0	1380	1380				
160	上岡田家跡	SE1906		D7-78	RW878	漆器椀	二分割 内外黒漆	(226)	(101)	(64)	(35)	5		
161	上岡田家跡	SE1906		D7-78	RW886	木ペラ		149	306	81	6			
162	上岡田家跡	SE1906				井戸枠		0	4180	3600				
163	尻高家跡	SP2508				柱根	残存少ない 加工不明	374	79	83	57		樹種同定 307	
164	斎藤家跡	SP2819				柱根	残存少ない 加工不明 3点接合	2,276	218	116	90		樹種同定 308	

表 69 木製品観察表 9

図版 番号	出土地点				遺物 番号	種別	特徴	計測値 (mm)					備考
	屋敷名	遺構番号	位置	グリッド				体積 cm ³	長さ 口径	幅 底径	高さ	厚さ	
遺物 第 73 図	165	斎藤家跡 下層		下層	D9-06	RW2870	加工木 焼却廃棄物 材(不明) 削り痕あり	(12,979)	253	285			樹種同定 315
	166	斎藤家跡 下層	SP2854	下層	D9-06	RW2872	柱根 削り痕	11,584	507	168	136		樹種同定 311
	167	斎藤家跡 下層		下層	D9-06	RW2869	柱 切断面・削り 加工(継手)あり	17,079	516	187	177		樹種同定 313
	168	斎藤家跡 下層	SP2853	下層	D9-06	RW2871	柱根 全面に加工あり 底部は広い面積ではない 削りあり	8,120	580	140	100		樹種同定 314
遺物 第 74 図	169	斎藤家跡	SP2774		D8-71		柱根 底部削りあり	5,114	402.5	121	105		樹種同定 312
	170	御役屋の帯 曲輪跡 南東下下層		北半分 北端、 重機に よる攪 乱層			漆塗道 具? 外面に漆付着 (朱・黒・茶など。何度も使用?) 内部は空洞 図上にて復元 構成板の厚さ 2mm	159	(126)	(90)	14	2	
	171	その他		残土			板 組み痕あり 大石の文字 金属釘 1ヶ所 木製釘 6ヶ所あり	62	152	58	7		

表 70 金属製品観察表 1

図版 番号	出土地点				遺物 番号	種別	特徴	計測値 (mm)				備考
	屋敷名	遺構番号	位置	グリッド				体積	長縦	幅 横	厚さ 高さ	
	1 原田家跡	西壁側溝		E5-89	RM545	鉄砲玉		0	16	17		球 1.6
	2 原田家跡	SX792	東側			火箸	鉄	1.719	191	3	3	2 本中 1 本のみ 実測
	3 原田家跡	SX792	東側			角釘		4.916	69	9.5	7.5	
	4 下西方家跡	SX612				角釘		6.864	78	11	8	
	5 橋爪家跡 上層		西側			包丁 (出刃)		94.248	153	77	8	
	6 橋爪家跡 上層		残土			蹄鉄		442.813	125	109	32.5	他に釘 1 本 厚さ 7.7mm
遺物 第 75 図	7 橋爪家跡 上層		西側			鉄道の犬釘? 石鑿?		116.424	147	24	33	
	8 橋爪家跡 下層		重機表土 除去 (上層?)	E6-87	RM836	包丁 (菜切)		59.708	59	253	4	重要 板ガラス (同一 層から出土)
	9 橋爪家跡 下層	SG1625	西側池土 手			ボタン	文字「師」 師範学校学生服のボタン		∅ 23			
	10 橋爪家跡 下層	SX1650		E6-87	RM1194	握り鉄		46.72	146	32	10	
	11 橋爪家跡 下層	SG1625				五徳		899	125	124	58	
	13 橋爪家跡 下層		浄化槽下			灰ならし	屋号印「叶」	170.17	221	140	5.5	
	14 橋爪家跡 下層	SD1629		E6-68	RM1169	蓋?	銅	1.25	50	50	0.5	高さ 15mm
	15 橋爪家跡 下層			E6-77	RM918	小鈍	ぞうりわらじの細工用	58.604	161	65	5.6	
	16 橋爪家跡 下層	SG1625	東土手			はさむ道具		1396.53	263	59	90	
		17 橋爪家跡 下層	SG1625	西池北土 手			門の部品?		19.780	89.5	17	13
	18 橋爪家跡 下層	SG1625	西池東壁			ハンダ鋳		208.553	299	45	15.5	
遺物 第 76 図	19 橋爪家跡 下層	SG1625	西池北土 手			鋸		294.624	186	96	16.5	
	20 橋爪家跡 下層			E6-68		さお尺		283.2	118	20	120	
	21 橋爪家跡 下層	SD1629		E6-98		鉄の部品 (穴 あき止め部分)		25.578	203	14	9	前森山除去時
	22 橋爪家跡 下層	SG1625		E6-68		香炉 (蓋付)		29.68	106	100	2.8	
	23 橋爪家跡 下層			E6-77	RM919	ランプの芯の 上下する部分	「JAPAN KONISHI」の 文字が調節釘に浮き彫り になっている	52.224	48	34	32	
遺物 第 77 図	24 次郎兵エ石 積み・道路		道路Ⅷ層 真中 1 / 3		RM2675	耳搔き?	先端小さなスプーン状の 形	1.215	81	6	2.5	
	25 次郎兵エ石 積み・道路		道路Ⅷ層	E6-64	RM2623	毛抜き		6.364	89	11	6.5	
	26 次郎兵エ石 積み・道路	SD2101	下層	E6-73	RM2215	包丁		84.87	246	69	5	

表 71 金属製品観察表 2

図版 番号	出土地点				遺物 番号	種別	特徴	計測値 (mm)				備考	
	屋敷名	遺構番号	位置	グリッド				体積	長縦	幅 横	厚さ 高さ		
遺 物 第 77 図	27	次郎兵エ石 積み・道路	SX2108	道路Ⅷ層	E6-64	RM2488	下し金	両面使用	105.84	168	90	7	
	28	次郎兵エ石 積み・道路		道路7～ 8層		RM2396	皮剥ぎ?		21.6	135	32	5	
	29	次郎兵エ石 積み・道路		道路Ⅷ層		RM2631	不明	2つで一つ	318.525	68.5	155	30	
	30	次郎兵エ石 積み・道路	SD2109		E6-64	RM2663	道具の先端		5.264	94	8	7	錐か 鉄鍬か?
	31	下大石家跡 1面			D7-04		ペンダント	山形県立高女 鎖2個付	1.425	30	19	2.5	
	32	下大石家跡 1面		Ⅱ層(黄)	E6-94		鉄砲玉		0	11	11		
	33	下大石家跡 1面			E7-04	RM910	小柄		0	215	16		
	34	下大石家跡 1面			E7-05		門の部品		673.842	159	26	163	
	35	下大石家跡 2面	SD2046				水滴		19.08	53	30	12	厚さ0.7mm
	36	下大石家跡 2面	SP2012		E6-93		鉄砲玉		2.184	14	13	12	
	37	岡沢家跡	SX1505		D7-47		包丁		17.555	124.5	47	3	
	38	岡沢家跡			D7-46	RM45	刃物		13.617	133.5	34	3	
39	岡沢家跡	SX509			RM	鉄砲玉		0	15	15		白大なまり玉	
40	岡沢家跡	SX506				鎌	鉄 刻印「?大印」	79.712	188	106	4		
41	岡沢家跡	SK513		D7-47	RM342	角釘	少しながら頭部が残存 (頭巻釘?又は角釘?)	1.638	39	7	6		
42	岡沢家跡	SX501		D7-36 ～46		角釘		7.62	63.5	12	10		
43	内藤家跡					ハンダ鍍		83.328	84	31	32		
遺 物 第 78 図	44	草刈家跡 上層			D7-84		角釘		5.699	74.5	8.5	9	
	45	草刈家跡 下層		南側	D8-23		小柄?	柄の部分のみ 浮き彫り 山椒魚?	11.52	96	16	7.5	
	46	草刈家跡 下層			D8-04	RM649	小柄の刃?		0.845	35.5	8.5	2.8	
	47	草刈家跡 下層		Ⅲ層除去	D8-04	RM612	簪		0	131	9		
	48	草刈家跡 下層	SD2623				髭剃り?		122.987	119	39	26.5	
	49	草刈家跡 下層		南側		RM3278	刃物		13.388	105	25.5	5	
	50	草刈家跡 下層		土間Ⅲ	D7-94	RM713	槍(槍身)	平三角形 赤褐色の付着物?	25.65	47.5	36	15	
	51	草刈家跡 下層		土間Ⅲ	D7-94	RM718	鉄砲玉		0	12	12		
	52	草刈家跡 下層	SP243		D8-04	RM618	鉄砲玉		0	13	13		RP638と共伴

表 72 金属製品観察表 3

図版 番号	出土地点				遺物 番号	種別	特徴	計測値 (mm)				備考	
	屋敷名	遺構番号	位置	グリッド				体積	長縦	幅 横	厚さ 高さ		
遺 物 第 78 図	53	草刈家跡 下層			D7-95 RM639	角釘		4.055	53	9	8.5		
	54	草刈家跡 下層	SD2623	南側拡張 トレンチ 炭層		角釘		3.186	59	9	6		
	55	草刈家跡 下層	SD2623			部品?	リングつき 機械のツメ?	24.817	83	11.5	26		
	56	草刈家跡 下層	SD2623			金属プレート	金属ピンが1本ついでい る	4.092	33	15.5	8		
	57	草刈家跡 下層	SP2610	南側		鉄の輪		7.406	46	46	3.5		
	58	草刈家跡 下層	SD2623 SD2625			釘		23.463	118.5	18	11		
	59	小中丸家跡	SX2325	南北トレ ンチ	C8-60	RM3062	毛抜き?	片面に模様あり	2.52	84	20	1.5	
	60	小中丸家跡		S X			握り鉄		75.924	171	37	12	
遺 物 第 79 図	61	小中丸家跡		トレンチ	RM3095	下し金	両面下し金	207.92	230	113	8		
	62	小中丸家跡			C8-61	RM2787	刃	152.82	283	27	20	刀ではない 忍孔、目針穴 がない	
	63	小中丸家跡			C8-40		鍔 鉄	145.068	314	42	11		
	64	小中丸家跡	SX2327	北端盛土			金具	倉庫・蔵の壁に長い棒を かける金具	1645.558	431	166	23	
	65	小中丸家跡		X O			釣下げ用金具 鉄	103.74	227.5	38	12		
	66	上大石家跡		面整理			ヤス	ヤス歯1本欠損	110.32	197	70	8	
	67	上大石家跡	SE2448		C8-63		篋		101.736	314	81	4	
	68	上大石家跡	SP2463			RM3204	釘		24.738	133	15.5	12	3点接合
遺 物 第 80 図	69	上大石家跡	SX2446			RM3205	釘	11.352	86	12	11		
	70	御役屋の帯 曲輪跡 南土手		面整理			アイロン	2513.178	172	95.5	153		
	71	御役屋の帯 曲輪跡 南土手		面整理			とび口	金属部分?	169.485	133.4	33	38.5	火消、木挽き 職人が使うと び口の金属部 分か
	72	御役屋の帯 曲輪跡 南土手		上大石土 手			篋		1424.896	176	92	88	
	73	御役屋の帯 曲輪跡 南土手					重り	刻字「正、せ?、大? 39 六二三四」	1305	100	100	130.5	
	74	御役屋の帯 曲輪跡 南土手					楔		459.351	159	54	53.5	

表 73 金属製品観察表 4

図版 番号	出土地点				遺物 番号	種別	特徴	計測値 (mm)				備考
	屋敷名	遺構番号	位置	グリッド				体積	長縦	幅 横	厚さ 高さ	
75	岡沢家跡	SX501		D7-46	RM366	キセル	平べったい形 文字「帝國大勝利」	0	137	16		
76	橋爪家跡 下層	SX1654		E6-74	RM2254	キセル (雁首)		14.63	55	14	19	
77	橋爪家跡 下層		残土X O			キセル (雁首)		6.45	43	10	15	
78	岡沢家跡	SX501		D7-46		キセル (雁首)		0	40	13		
79	草刈家跡 下層		南側	D8-23		キセル (雁首)	火皿部分一部残し欠損 表面の凸凹錆か？	8.4	42	12.5	16	
80	草刈家跡 下層	SD2625			RM3414	キセル (雁首)	銅合金 つくり肩 線刻模様 V期 1800年代	14.82	60	13	19	
81	草刈家跡 下層	SD2623		D8-12	RM3400	キセル (雁首)	火皿部分欠損 線刻模様	10.206	56	13.5	13.5	
82	草刈家跡 下層			D8-12 D8-22		キセル (雁首)		8.64	40	12	18	
83	上大石家跡	SK2464		C8-74		キセル (雁首)	火皿部分欠損	9.070	48.5	11	17	
84	小中丸家跡	SX2322	II層	B8-49	RM3087	キセル (雁首)		10.404	36	17	17	
85	小中丸家跡	SX2327	盛土			キセル (雁首)		6.237	42	11	13.5	SX2327 出土の 吸い口が他に あり、同一個 体か不明
86	斎藤家跡		北東部面 下げ	D9-07	RM2848	キセル (雁首)	火皿部欠損 肩部沈線帯	8.1	60	10	13.5	どんきつ
87	前森山橋跡 北西部分		3段目 北側			キセル (雁首)	火皿部欠損	4.6	46	10	10	
88	前森山橋跡 北西部分		3段目北 側			キセル	先端部破損	4.515	43	10	10.5	
89	御役屋の帯 曲輪跡 南東下上層			D7-24	RM101	キセル (雁首)	火皿部分欠損	7.7	50	11	14	
90	御役屋の帯 曲輪跡 南東下上層		南トレン チ			キセル (雁 首) ? (火皿)	下に面メッシュ模様あり	∅ 15	0.5	9		
91	下大石家跡 1面			E7-06		キセル (吸い口)		8.632	83	13	8	
92	岡沢家跡			D7-48		キセル (吸い口)		3.24	40	9	9	
93	草刈家跡 下層			D8-03	RM592	キセル (吸い口)		3.41	31	10	11	
94	草刈家跡 下層	SD2623	南側	D8-12	RM3338	キセル (吸い口)		5.550	61.5	9.5	9.5	
95	草刈家跡 下層	SD2625			RM3414	キセル (吸い口)	V期 1800年代	5.22	58	10	9	
96	小中丸家跡	SX2322	II層	B8-49	RM3087	キセル (吸い口)	線刻模様	7.337	58	11	11.5	
97	草刈家跡 下層	SD2625		D8-12		キセル (吸い口)		8.159	74	10.5	10.5	

表 74 金属製品観察表 5

図版 番号	出土地点				遺物 番号	種別	特徴	計測値 (mm)				備考
	屋敷名	遺構番号	位置	グリッド				体積	長縦	幅 横	厚さ 高さ	
98	草刈家跡 下層	SD2623				キセル (吸い口)		27.675	82	15	22.5	
99	小中丸家跡		西壁			キセル (吸い口)	I、II、III期	13.622	69.5	14	14	
遺物 第 81 図	100 次郎兵エ石 積み・道路	SD2111				キセル (吸い口)		4.038	50	8.5	9.5	
	101 上大石家跡	SK2477		C8-65		キセル (吸い口)		6.388	50.5	11.5	11	
	102 小中丸家跡	SX2327	北壁下			キセル (吸い口)	ひしゃげている	1.796	42.5	6.5	6.5	
	103 小中丸家跡	SX2327	盛土			キセル (吸い口)		12.54	95	12	11	
	104 草刈家跡 下層	SD2623	南側	D8-12	RM3338	金属片		1.755	19.5	15	6	用途不明

表 75 出土古銭一覧表 1

図版番号	屋敷名・層位	出土遺構	出土地点	グリッド	遺物番号	銭名	備考
	1	原田家跡		F5-80	RM552	元豊通寶?	中世
	2	橋爪家跡 下層		E6-87	RM1025	新寛永通寶	
	3	次郎兵エ石積み・道路	SD2109	道路X I層	E6-54	RM2442	新寛永通寶
	4	次郎兵エ石積み・道路	SD2109		E6-54	RM2478	新寛永通寶
	5	次郎兵エ石積み・道路		道路X II層 南1/3	E6-73	RM2673	新寛永通寶
	6	次郎兵エ石積み・道路		道路X II層 南1/3	E6-73	RM2674	古寛永通寶
	7	次郎兵エ	SE406	(断面図にポイント有り)	E6-51	RM281	元豊通寶? 中世
	8	次郎兵エ	SE404		E6-61	RM283	新寛永通寶
遺物第82図	9	西方家跡		X O		新寛永通寶	
	10	下大石家跡 1面			E6-95	RM905	新寛永通寶
	11	下大石家跡 1面	SP810		E7-06	RM931	新寛永通寶
	12	下大石家跡 1面		n トレンチ			古寛永通寶? 背足
	13	下大石家跡 1面		西石垣溝	E6-92	RM30	新寛永通寶
	14	下大石家跡 2面			E6-95	RM2001	古寛永通寶
	15	下大石家跡 2面	SP2020		E7-04	RM2095	新寛永通寶
	16	下大石家跡 2面	SD2083		E7-15	RM2096	新寛永通寶
	17	下大石家跡 2面	SX2047		E7-06	RM2101	新寛永通寶
	18	下大石家跡 2面	SX2047		E7-06	RM2102	新寛永通寶 鉄
	19	下大石家跡 2面	SD2083		E7-05	RM2109	? 寛永通寶
	20	下大石家跡 2面	SG2045		E7-14	RM2130	新寛永通寶 背十一波
	21	下大石家跡 2面		東西トレンチ (1層)			祥符元寶 (1009年初鑄)
	22	下大石家跡 2面	SP2088の東わき		E7-05	RM2174	「元」? 豊通寶 (1078年初鑄) ワレ
	23	下大石家跡 2面	SK2028				新寛永通寶 穿孔
	24	岡沢家跡	SX510		D7-27	RM34	文久永寶 背十一波
	25	岡沢家跡			D7-36	RM58	古寛永通寶
	26	内藤家跡	SX368		D7-56	RM308	嘉熙通寶?
	27	内藤家跡	SP393		D7-65	RM235	古寛永通寶 2枚重ね
	28	内藤家跡			D7-66		古寛永通寶
遺物第83図	29	草刈家跡 上層	K214	(K214の隣)	D7-84	RM189	新寛永通寶
	30	草刈家跡 下層		表土			古寛永通寶
	31	草刈家跡 下層			D8-04	RM453	古寛永通寶
	32	草刈家跡 下層	SL241		D8-04	RM619	新寛永通寶 背足
	33	草刈家跡 下層	SL241	F1	D8-03	RM721	新寛永通寶
	34	草刈家跡 下層		F2	D8-03	RM664	新寛永通寶
	35	草刈家跡 下層		F3	D7-94	RM679	新寛永通寶
	36	草刈家跡 下層		F3除去	D8-03		新寛永通寶 背? 鉄
	37	草刈家跡 下層		F3除去 南ベルト	D8-03	RM602	新寛永通寶
	38	草刈家跡 下層		F3除去 南ベルト	D8-03	RM601	新寛永通寶
	39	草刈家跡 下層		F3除去 南ベルト	D8-04	RM605	古寛永通寶 背? 鉄
	40	草刈家跡 下層		F3除去 南ベルト	D8-03	RM626	古寛永通寶

表 76 出土古銭一覧表 2

図版番号	屋敷名・層位	出土遺構	出土地点	グリッド	遺物番号	銭名	備考
	41 草刈家跡 下層		F3 除去 南ベルト	D8-03	RM624	新寛永通寶 背足	二分割
	42 草刈家跡 下層			D7-93	RM724	新寛永通寶	
	43 草刈家跡 下層	SD2623	南側	D8-12	RM3332	新寛永通寶	鉄
	44 1 草刈家跡 下層	SD2623	南側	D8-23	RM3368	新寛永通寶	
	45 草刈家跡 下層	SD2625		D8-12	RM3415	新寛永通寶	
	46 草刈家跡 下層	SL241		D8-04	RM3425	新寛永通寶 背文	
	47 草刈家跡 下層	SD2625	南側	D8-12	RM3416	新寛永通寶	鉄
	48 草刈家跡 下層			D8-04		新寛永通寶	
遺物第84図	49 草刈家跡 下層	SD2623 SD2625				新寛永通寶	鉄
	50 小中丸家跡		重機除去			新寛永通寶 背十一波	鉄
	51 小中丸家跡	SX2325	下段	C8-60	RM2781	永樂通寶	
	52 小中丸家跡	SX2323		B8-48	RM3043	新寛永通寶	
	53 小中丸家跡	SX2327		C8-23	RM3090	元祐通寶 (1086年初鑄)	
	54 小中丸家跡	SX2325 の下	下段 トレンチ	B8-59	RM3316	永樂通寶	
	55 小中丸家跡	SX2325 の下	下段 トレンチ	B8-59	RM3317	永樂通寶	
	56 小中丸家跡	SX2325 の下	トレンチ	B8-59	RM3318	永樂通寶	
	57 小中丸家跡		北 盛土トレンチ	C8-23	RM3093	文久永寶 背十一波 (1863年初鑄)	
	58 小中丸家跡	SX2322		B8-49	RM3047	新寛永通寶	
	59 小中丸家跡	SX2322		B8-49	RM3047	? 寛永通寶	サビ
	60 小中丸家跡	SX2322		B8-49	RM3047	新寛永通寶	
	61 小中丸家跡	SX2322		B8-49	RM3047	新寛永通寶	
	62 小中丸家跡	SX2322		B8-49	RM3047	新寛永通寶	鉄
	63 小中丸家跡	SX2322		B8-49	RM3047	新寛永通寶	
	64 小中丸家跡	SX2322		B8-49	RM3047	新寛永通寶	
	65 小中丸家跡	SX2322		B8-49	RM3047	? 寛永通寶	
	66 小中丸家跡	SX2322		B8-49	RM3047	? 寛永通寶	
67 小中丸家跡	SX2322		B8-49	RM3047	新寛永通寶		
68 小中丸家跡	SX2322		B8-49	RM3047	新寛永通寶		
遺物第85図	69 小中丸家跡	SX2322		B8-49	RM3047	新寛永通寶	鉄
	70 小中丸家跡	SX2322		B8-49	RM3047	新寛永通寶	
	71 小中丸家跡	SX2322		B8-49	RM3047	新寛永通寶	
	72 小中丸家跡	SX2322	II層	B8-49	RM3088	新寛永通寶	
	73 小中丸家跡	SX2322	II層	B8-49	RM3088	寛永通寶?	
	74 小中丸家跡	SX2322	II層	B8-49		新寛永通寶	
	75 小中丸家跡	SX2322	II層	B8-49		新寛永通寶	鉄
	76 小中丸家跡	SX2322	II層	B8-49		? 寛永通寶	
	77 小中丸家跡	SX2322	II層	B8-49		? 寛永通寶	
	78 上大石家跡	SX2460		C8-64	RM2788	文久永寶 背十一波 (1863年初鑄)	
79 上大石家跡	SP2419		C8-54	RM2798	古寛永通寶		
80 斎藤家跡	SK2816		D9-01		永樂通寶		

表 77 出土古銭一覧表 3

図版番号	屋敷名・層位	出土遺構	出土地点	グリッド	遺物番号	銭名	備考
81	斎藤家跡		(E トレンチ上端付近)	D9-12	RM2819	新寛永通寶 背元	鉄
82	斎藤家跡		東壁 側溝			古寛永通寶	
83	斎藤家跡	SP2833		D8-82		新寛永通寶	
84	前森山楯跡 北西部分		3 段目北側			新寛永通寶	鉄
85	御役屋の帯曲輪跡 南東下上層		南トレンチ	D7-73	RM91	新寛永通寶 背十一波	四文銭 真鍮
86	御役屋の帯曲輪跡 南東下上層		南トレンチ	D7-73	RM86	新寛永通寶	
87	御役屋の帯曲輪跡 南東下上層		TT8(北側)	D7-73	RM11	古寛永通寶	
88	御役屋の帯曲輪跡 南土手	SH2302	西端 2 段目	D8-96	RM3034	永樂通寶	
89	御役屋の帯曲輪跡 南土手	SH2302	西端 2 段目	D8-96	RM3034	永樂通寶	
90	御役屋の帯曲輪跡 南土手	SH2302	西端 2 段目	D8-96	RM3034	永樂通寶	
91	御役屋の帯曲輪跡 南土手	SH2302	西端 2 段目	D8-96	RM3034	永樂通寶	
92	御役屋の帯曲輪跡 南土手	SH2302	西端 2 段目	D8-96	RM3034	永樂通寶	
93	御役屋の帯曲輪跡 南土手	SH2302	西端 2 段目	D8-96	RM3034	永樂通寶	
94	御役屋の帯曲輪跡 南土手					新寛永通寶	
95	御役屋の帯曲輪跡 南土手					新寛永通寶	
96	御役屋の帯曲輪跡 南土手					新寛永通寶	
97	御役屋の帯曲輪跡 南土手		西端 3 段目	B8-76		新寛永通寶	
98	楡沢左岸 A B 間	SK3329		C9-16	RM3184	永樂通寶	
99	楡沢左岸 B C 間		斜面 X O			永樂通寶	
100	楡沢左岸 西端		西端と南下の間	B9-43		新寛永通寶	

遺
物
第
86
図

表 78 石製品観察表 1

図版 番号	出土地点			遺物 番号	種別	特徴	計測値 (mm)				備考		
	屋敷名	遺構 番号	位置				グリッド	体積 (cm ³)	長さ 縦・径	幅 横		高さ	
1	原田家跡	SX792		F6-03	硯	墨痕	70.60	53	74	18	3点接合		
2	原田家跡	SP719		E5-89	RQ561	円盤状 石製品	8.06	31	32.5	8			
3	原田家跡	SX742		F5-81	RQ583	砥石	296.35	112	98	27			
4	下西方家跡	SP618		E6-38	RQ690	砥石	64.77	53	47	26			
遺 物 第 87 図	5	下西方家跡	XO	石組表土	-	RQ5	礪白	下部	凝灰岩	0.00	310	128	
	6	橋爪家跡 下層			E6-87	RQ988	砥石	2面使用 傷多数あり	111.89	112	37	27	
	7	橋爪家跡 下層	SD1629		E6-68		砥石	傷あり	20.48	90	65	3.5	
	8	橋爪家跡 下層		西側池土手			砥石	4面使用	164.08	123	58	23	
	9	橋爪家跡 下層	SG1625	内側木枠内	E6-75 E6-76		砥石	全面に磨り跡あり	204.48	142	40	36	長方形
	10	橋爪家跡 下層			E6-88	RQ1000	砥石	線刻?文字?傷?	72.60	100	33	22	線板 左と いう字
	11	橋爪家跡 下層		西池北土手			砥石	4面使用 使い込んである 上下面に斜めの溝線	159.79	145	38	29	
	12	橋爪家跡 下層	SG1625	北側土手	E6-75 E6-76		砥石		268.84	143	40	47	
	13	橋爪家跡 下層	SD1629 南		E6-78		砥石	3面使用 傷あり	35.10	65	45	12	
	14	橋爪家跡 下層	SX1656		E6-97		砥石	5面使用? 傷あり	207.86	101	49	42	
遺 物 第 88 図	15	橋爪家跡 下層		E6-87	RQ1043	硯	両面使用 傷多数 墨痕あり	140.30	115	61	20		
	16	橋爪家跡 下層	SD1629		E6-68	RQ1156	硯	上下部分欠損 墨痕あり	(251.02)	(163)	70	22	
	17	橋爪家跡 下層	SG1625	西池北土手	E6-75 E6-76		硯	砥石に転用 文字不明	61.63	107	36	16	
	18	橋爪家跡 下層	XO			RQ977	石盤	文字? 「お・し」	55.14	(137)	(115)	3.5	
遺 物 第 89 図	19	橋爪家跡 下層	XO	残土	-		石盤	粘板岩 針のようなもので文字 (大石) が書いてある	94.24	179	117	4.5	
	20	橋爪家跡 下層	SG1625	西土手	E6-75 E6-76		加工 石 (薬 研?)	穿いた石 付着物 (漆、膠)? 薬研のようなもの?	4619.42	218	163	130	
	21	橋爪家跡 下層			E6-97	RQ903	石鉢	凝灰岩 焼痕あり	(1354.32)	(114)	(216)	55	
	23	橋爪家跡 下層	SD1629		E6-78	RQ1105	礪白	下部	0.00	296		118	
	24	次郎兵工石 積み・道路	XO	アスファル ト下			砥石	1面使用	188.76	121	52	30	
	25	次郎兵工石 積み・道路		VII~VIII層			石筆		0.00	42		6	
	26	次郎兵工石 積み・道路	SX2108	道路	E6-64	RQ2481	砥石	裏面に鑿痕	239.52	127	82	23	

表 79 石製品観察表 2

図版 番号	出土地点			遺物 番号	種別	特徴	計測値 (mm)				備考	
	屋敷名	遺構 番号	位置				グリッド	体積 (cm ³)	長さ 縦・径	幅 横		高さ 高さ
遺物 第 89 図	27	次郎兵エ石 積み・道路	SX2108 SD2109	道路	E6-64 RQ2665	砥石	傷あり	95.76	105	48	19	
	28	次郎兵エ石 積み・道路		側溝IV' ~ V層	E6-64	石盤	粘板岩	11.09	42	66	4	
	29	次郎兵エ石 積み・道路		道路IV' ~ V層	E6-63 RQ2335	硯		71.43	74	49.5	19.5	
遺物 第 90 図	30	次郎兵エ	SD407		E6-51 RQ282	円盤状 石製品		21.09	38	37	15	
	31	次郎兵エ	SD407	SP471の上	E6-51 RQ284	円盤状 石製品		7.94	32	31	8	
	32	次郎兵エ	SP1439		E6-52 RQ291	円盤状 石製品		5.28	32	30	5.5	
	33	次郎兵エ	SD407	SP471の上	E6-51 RQ285	円盤状 石製品		17.61	37	34	14	
	34	次郎兵エ		SP1442の 縁	E6-62 RQ293	加工石 (凹石)	鑿跡あり(表・裏)	693.00	105	120	55	
	35	次郎兵エ	SX403		E6-61 RQ279	碾白	上部 凝灰岩 裏面芯棒受け金属部分あり	0.00	330		126	
	36	西方家跡	SE103	中層	D6-87	砥石	2面使用	987.00	250	84	47	
	37	西方家跡	SE110		D6-96 RQ274	砥石	4面使用 刃物傷あり	936.00	180	80	65	
	38	西方家跡	SG104		D6-88 RQ275	砥石	2面使用	64.30	114	47	12	
	39	西方家跡			D6-96 RQ273	碾白	下臼(半分欠損) 凝灰岩	0.00	328		114	軸穴の口径 30mm
40	西方家跡			D6-96 RQ950	碾白	上部 凝灰岩 焼痕あり	0.00	(326)		185		
遺物 第 91 図	41	下大石家跡 1面		南北 トレンチ		石匙		9.07	24	42	9	
	42	下大石家跡 1面			E7-14	円盤状 石製品		45.40	47	46	21	
	43	下大石家跡 1面		表土	E7-15	砥石	5面使用	98.56	70	44	32	
	44	下大石家跡 1面		I層	E7-94	砥石		32.74	48	62	11	
	45	下大石家跡 1面			E7-05 RQ909	硯	両面使用 付着物(割れ口にも) 硯再利用?	(68.39)	(97)	47	15	2点接合
	46	下大石家跡 1面		南北 トレンチ	E7-13 RQ844	砥石	3面使用	255.59	118	57	38	
	47	下大石家跡 1面	XO			加工石 手水 鉢?	鑿痕あり	46400	400	400	290	厚さ50~ 55mm、底部 の厚さ95mm 深さ195mm
	48	下大石家跡 1面	XO		- RQ9	五輪塔	頭部 凝灰岩	0.00	158	184		
遺物 第 92 図	49	下大石家跡 1面	SP826		E7-04	加工石 (礎石)	凝灰岩 礎石に転用	8167.82	292	166.5	168	理化学分析 2
	50	下大石家跡 1面	XO			穴倉	側面(4面)、底面に鑿痕多数 上面に6ヶ所溝あり(横60mm× 縦20mm×深さ65mm)	132750	1180	900	125	高さ725mm 厚さ(底面) 175mm

表 80 石製品観察表 3

図版 番号	出土地点			遺物 番号	種別	特徴	計測値 (mm)				備考	
	屋敷名	遺構 番号	位置				グリッド	体積 (cm ³)	長さ 縦・径	幅 横		高さ
遺 物 第 92 図	51	下大石家跡 1面	SP829	E7-04	加工石 (手水 礎石に転用 鉢?)		7480.00	170	400	110	理化学分析 3	
	52	下大石家跡 2面	SE801	E7-07 E7-17	円盤状 石製品 (軽石)		20.24	38	35.5	15		
	53	下大石家跡 2面	SX2047	E7-06	砥石	5面使用 使い込まれている	61.40	68	43	21		
	54	下大石家跡 2面	SP2015	E7-04	砥石		163.86	119	51	27		
	55	下大石家跡 2面	SE801	E7-07 E7-17	石盤	粘板岩 表面 木杵痕?	32.84	119	69	4		
	56	下大石家跡 2面	SD2083 ?	E7-15	加工石 (凹石)	鑿跡あり	1479.86	146	181	56		
	57	下大石家跡 3面		E6-84	RQ2602 砥石	1面使用	81.61	84	67	14.5		
	58	下大石家跡 3面		IV層の上	E6-94 RQ2445 硯	墨痕、傷多数 裏に刻書「宇、活、合、人、 今、母、亥、原、石、大、石」 側面漆付着	123.57	139	63.5	14		
	59	下大石家跡 4面	SX3030	ベルト	砥石	2面使用	63.29	68.5	66	14		
	60	下大石家跡 4面	SX3030		RQ2762 石盤	粘板岩 傷あり	8.37	60	46.5	3		
遺 物 第 93 図	61	岡沢家跡	SX577の南	D7-19	RQ533 硯	全体著しく摩滅 墨痕	(338.73)	(173)	89	22	2点接合	
	62	岡沢家跡	SX1509	D7-46	RQ439 硯	両面使用 墨痕、裏面に傷あり 虎斑か?	(219.08)	(127)	75	23		
	63	岡沢家跡		D7-46	石盤	粘板岩	18.56	78	68	3.5		
	64	岡沢家跡		D7-46	石盤	粘板岩 周囲に木杵痕か? 傷あり	29.04	132	88	2.5		
	65	岡沢家跡	SX590の東	D7-19	RQ542 礪白	下部 安山岩 スス痕	0.00	300		130		
	66	岡沢家跡	SX590の東	D7-19	加工 石(薬 研?)	薬を挽くための石、薬研か 裏面にも使用痕 炭化物?付着	519.55	128	123	33		
	67	岡沢家跡	SX501	D7-36	RQ309 帯留	琥珀 金属が入っている 周囲を細い金属で囲んである	5.70	22	37	7		
	68	岡沢家跡	SX562	深さ70cm の所	D7-48	石鉢	底部近く	980.00	(100)	(280)	35	
	69	岡沢家跡	SX577	D7-19	RQ457 砥石	1面使用 傷有り	99.41	109	38	24		
	遺 物 第 94 図	70	岡沢家跡		D7-29	砥石	裏面に鑿痕 焼痕あり	71.00	100	71	10	
71		岡沢家跡	SX577	D7-19	RQ536 砥石	1面使用 傷若干あり	139.65	105	35	38		
72		岡沢家跡	SX562	D7-48	砥石	下面に斜めの溝線	(391.35)	(115)	83	41	焼けている	
73		岡沢家跡	XO	D7-36	砥石	5面使用	126.81	131	44	22		

表 81 石製品観察表 4

図版 番号	出土地点			遺物 番号	種別	特徴	計測値 (mm)				備考
	屋敷名	遺構 番号	位置				グリッド	体積 (cm ³)	長さ 縦・径	幅 横	
遺 物 第 94 図	74	岡沢家跡	SD1511	D7-36	砥石	4面使用	47.19	110	33	13	
	75	岡沢家跡		D7-18	RQ349	砥石 墨書? (文字不明) 3面使用	55.86	98	38	15	
	76	岡沢家跡	SP552	D7-38	RQ361	砥石	11.96	52	23	10	
	77	岡沢家跡	SX501	D7-46	RQ472	硯 温石のかけら 底が鑿で彫られている 墨痕あり	(96)	(60)	80	20	
	78	岡沢家跡	SK531	D7-17	RQ335	硯 両面使用 墨痕あり	247.31	164	58	26	
遺 物 第 95 図	79	内藤家跡	SP334	D7-65	RQ535	石斧	257.10	147	53	33	
	80	内藤家跡		D7-85		円盤状 石製品	39.17	48	48	17	
	81	内藤家跡	SK1308 (302)	D7-65	RQ427	礪白 上白 安山岩 取手穴あり	0.00	290		133	
	82	内藤家跡	北半分	D7-66		砥石	38.36	68.5	35	16	
	83	内藤家跡	SK1308 (302)	D7-65	RQ196	硯 両面使用 墨痕、傷多数あり	325.01	183	74	24	
	84	草刈家跡 上層		D7-93	RQ3422	砥石	212.52	110	42	46	
	85	草刈家跡 上層	南側		RQ3258	硯 裏面欠損部多い 墨痕あり	(24.75)	(55)	45	10	
	86	草刈家跡 下層	土間Ⅲ層	D7-94	RQ707	石匙	55.70	47	79	15	
	87	草刈家跡 下層	土間 F1- F2(中央ベ ルト)	D7-94	RQ646	砥石	96.77	72	56	24	
	88	草刈家跡 下層		D7-94	RQ596	砥石	795.60	170	60	78	
遺 物 第 96 図	89	草刈家跡 下層	中央トレン チ 北西側Ⅲ層 除去	D7-93	RQ640	砥石	151.98	118	46	28	
	90	草刈家跡 下層	土間 F3	D7-94	RQ709	砥石	29.61	47	30	21	
	91	草刈家跡 下層	XO 西側	-		硯	136.08	120	63	18	
遺 物 第 97 図	92	藤本家跡	SE945 深さ 1.2m	E7-21	RQ800	砥石	286.20	159	50	36	
	93	藤本家跡	SX994	E7-50		砥石	203.46	111	47	39	
	94	藤本家跡	SX994	E7-50		砥石	183.74	116	44	36	
	95	藤本家跡	XO 表土	-		石盤	45.20	123	105	3.5	
	96	藤本家跡	SP928	E7-41	RQ791	加工石 (凹石)	948.02	66	126	114	SE1928 に吸 収されている
	97	藤本家跡	SE956	E7-41	RQ797	石鉢(手 水鉢?) 底部~体部 焼痕あり	(1140)	(150)	190	40	

表 82 石製品観察表 5

図版 番号	出土地点			遺物 番号	種別	特徴	計測値 (mm)				備考		
	屋敷名	遺構 番号	位置				グリッド	体積 (cm ³)	長さ 縦・径	幅 横		高さ	
遺 物 第 97 図	98	藤本家跡	SE945	E7-21	RQ811	碾白	下白	ほぼ完形	0.00	322	175		
	99	上岡田家跡	SE1949	D7-79	RQ1082	碾白	下白	安山岩 鑿跡あり	0.00	330	145		
	100	上岡田家跡	SE1924	D7-87		加工石 (凹石)			2044.80	120	142	120	
遺 物 第 98 図	101	上岡田家跡	SX1000	D7-79	RQ874	加工石	凝灰岩 加工痕 付着痕 (スス?)		7242.77	212	292	117	
	102	上岡田家跡	SX1930	D7-69	RQ870	加工石	凝灰岩 (切石) 側面に埋 まっていた痕跡あり 柱の礎石? 水場の石?		22017.28	334	320	206	
	103	小中丸家跡	SX2327	北西部分 上層	C8-23	RQ3112	砥石	5面使用	304.79	118	63	41	
	104	小中丸家跡	SX2327	北端	C8-23	RQ3111	硯	底面欠損 墨痕あり	272.54	163	76	22	
	105	小中丸家跡	XO		-	RQ3426	搗臼		61687.50	470	525	250	厚さ 52.5mm、 深さ 160mm
	106	上大石家跡	SK2477		C8-65 C8-75		砥石	2面使用	66.30	52	51	25	
	107	上大石家跡	SK2477		C8-75	RQ3210	硯	表面刻書薄い刻み 「ち・め・哀(?)」 顔のいたずら書き 墨痕あり	(51.53)	(113)	57	8	
	108	上大石家跡		C8-72.82 ト レンチ	C8-72 C8-82		砥石	傷多数あり	255.84	123	65	32	
	109	上大石家跡	XO		-		加工石		0.00	122		62	
	遺 物 第 99 図	110	上大石家跡	SP2419		C8-54	礎盤	炭化物付着		504.23	124.5	100	40.5
111		上大石家跡	SX2481		C8-75	RQ3203	流し台	鑿痕 内側中心の方が 深くなっている	70434	630	520	215	厚さ 50 ~ 60mm、深さ 125 ~ 140mm
112		斉藤家跡		石積み	D8-86	RQ2019	石斧		79.68	84.5	41	23	
113		斉藤家跡	SP2748		D8-91		砥石	2面使用	63.36	88	48	15	
114		斉藤家跡		D ~ E 間ト レンチ			砥石	3面使用	234.00	120	50	39	
115		斉藤家跡		D ~ E 間ト レンチ			石盤	粘板岩	5.78	35	55	3	
116		斉藤家跡	XO	残土	-	RQ2820	碾白	上白	0.00	329		168	
遺 物 第 100 図	117	斉藤家跡	SG2880			砥石	3面使用	150.00	120	50	25		
	118	斉藤家跡		攪乱 2	D8-90		石碑	釈恩碑 明治廿五年三月門 弟中建設	-	1575	450	375	
	119	斉藤家跡	XO	残土	-	RQ2821	搗臼		159900	615	650	400	厚さ 125mm、 深さ 250mm
	120	斉藤家跡			D8-84		加工石 (凹石)		589.46	112	138.5	38	

表 83 石製品観察表 6

図版 番号	出土地点			遺物 番号	種別	特徴	計測値 (mm)				備考
	屋敷名	遺構 番号	位置				グリッド	体積 (cm ³)	長さ 縦・径	幅 横	
遺 物 第 100 図	御役屋の帯 121 曲輪跡	XO	南側		砥石	3面使用 傷多数	100.75	71	33	43	
	南東下上層 御役屋の帯					下面に斜めの溝線					
	122 曲輪跡	XO	南側		硯	両面墨痕	(48.58)	(88)	46	12	
	南東下上層 御役屋の帯										
	123 曲輪跡	XO	南側	-	石盤	粘板岩	32.64	78	93	4.5	3点接合
	南東下上層 御役屋の帯										
	124 曲輪跡		西端3段斜 面	B8-77	砥石	4面使用 傷あり	25.44	59	56	7.7	
	南土手 御役屋の帯										
	125 曲輪跡		西端3段目		砥石	4面使用	17.20	43	20	20	
	南土手 御役屋の帯										
	126 曲輪跡		西側端1段		石盤	表面木杵痕?	14.07	52.5	67	4	
	南土手 御役屋の帯										
127 曲輪跡		斜面	-	硯	墨痕あり	161.04	120	61	22		
南土手 御役屋の帯											
128 曲輪跡		西端3段斜 面	B8-77	硯	墨痕あり	(11.57)	(12.2)	57.5	16.5		
南土手											
129 楡沢左岸 A B間	SK3366			C9-17	砥石	黒色粒混	39.75	83.5	34	14	

表 84 雑貨品・ガラス製品観察表 1

図版 番号	出土地点			遺物 番号	種別	特徴	点 数	計測値 (mm)				備考
	屋敷名	遺構 番号	位置					グリッド	体積 cm ³	長さ 口径	幅 底径	
1	原田家跡		西壁 I 層		つまみ? 碇 子?	穴の部分に 残っている	4	8.84	26	20	17	
2	御役屋の帯 曲輪跡 南土手	XO			碇子		5	32.886	28	29	40.5	器厚 9.5mm
3	橋爪家跡 下層	SG1625	東土手中央ベルト		碇子		1	48.64	32	32	47.5	器厚 11mm
4	橋爪家跡 上層		西側コンクリート 水槽下		碇子	穴の部分に残ってい る (電線?)	1	140	40	50	70	
5	橋爪家跡 下層			E6-68	電球の ソケット		1	46.02	26	30	59	
6	内藤家跡			D7-56 RP164	ハンガー		1	62.586	61	57	18	
7	岡沢家跡	SX506			靴	ビニール	1	405.72	147	69	40	
8	岡沢家跡	XO			ボタン?	円形 (溝あり)	1	1.46	18		6	
9	岡沢家跡	SX501	SD-46		箸	プラスチック	1	8.13	166	7	7	
10	橋爪家跡 上層		北トレンチ		櫛	プラスチック	1	3.18	64	35.5	1.4	
101	11 内藤家跡			D7-56	瓶の蓋	透明	1	0.00	19.5		36	他 破片 1
	御役屋の帯 12 曲輪跡 南土手		西端 1 段目		蓋?	透明	1	4.16	16	26	10	
	13 岡沢家跡	SX501		RX310	瓶	口縁部 青色 一對の凹みあり	1	0.00	25.5		(63)	
	14 次郎兵エ	SX402			瓶	口縁部 茶色 ラベルの残りあり	1	(10.6)	25	(85)	5	
	15 橋爪家跡 下層		橋爪上層		ガラスの足	透明 リキュール瓶?	1	0.00		39.5	(31)	
	16 橋爪家跡 下層	SX1641	永年のゴミ捨て場		瓶	口縁部 青色透明	1	0.00	32		(141)	
	17 次郎兵エ	SX403			瓶	体部~底部 茶色	8	0.00		78	(142)	
	18 橋爪家跡 下層	SX1641	永年のゴミ捨て場		茶瓶	茶色 「TRADE MARK DB」 「DAINIPPON BREWERYCO ?」 底部「15 ☆ 10」	1	1286.60	81	76	209	
	19 次郎兵エ	SX402			瓶	口縁部~体部 茶色	1	(417.7)	25	82.5	(202.5)	器厚 4mm
20	橋爪家跡 下層	SX1641	永年のゴミ捨て場		瓶	茶色	1	372.01	26	73	196	
21	橋爪家跡 下層	SX1641	永年のゴミ捨て場		瓶	透明 国旗がついている	1	0.00		77	134	
101	22 岡沢家跡	SX501	表土面		瓶	透明 「目薬」「いは た」 底部「?」	1	6.77	17.5	18	21.5	
	23 橋爪家跡 下層	SX1641			薬瓶	緑瓶 「薬液ハルナー」	1	0.00	19		119.5	横幅 44mm 縦 30.5mm

表 85 雑貨品・ガラス製品観察表 2

図版 番号	出土地点			遺物 番号	種別	特徴	点 数	計測値 (mm)				備考
	屋敷名	遺構 番号	位置					グリッド	体積 cm ³	長さ 口径	幅 底径	
24	岡沢家跡	SX1505	北半分		薬瓶	青色 「高橋盛大堂」 「方タルリニ」?	1	43.79	20.5	24	89	
25	西方家跡		小曲輪		インク瓶	透明 「PLATINUM INK MADE IN JAPAN」	1	124.99	31	64	63	
26	橋爪家跡 下層	SX1641	永年のゴミ捨て場		瓶	口縁部～体部 透明	1	(146)	26.5	70.5	(78)	
27	藤本家跡	SD1937		RP860	化粧瓶	白色不透明	1	116.28	51	38	60	
28	その他		残土 XO		化粧瓶	白色不透明	1	0.00	46.5		44.5	
29	下大石家跡 1面		表土		化粧瓶	完形 白色不透明	1	0.00	37.5		34	
30	次郎兵エ	SX403			化粧瓶	口縁部～肩部	1		20.5		(37)	
31	岡沢家跡			D7-46	容器	透明	1	20.52	38	60	9	
32	次郎兵エ	SX402			ランプ	透明	1	0.00		107	(73)	
33	次郎兵エ	SX402			ランプの ホヤ?	透明 らっきょうホヤ?	1	(6.06)	35	(173)	1	
34	橋爪家跡 下層	SX1641	永年のゴミ捨て場		ランプの ホヤ	乳白色不透明 (白濁)	8	37.26	18.5	38	53	接合器 厚 1mm
35	橋爪家跡 下層	SD1629			ランプの ホヤ	口縁部	1	0.00	30.5		(43)	
36	橋爪家跡 下層	SX1641	下西方へのゴミ捨て場		笠	ランプの笠 乳白色 不透明	29	1107.41	77	306	47	器厚 2mm

遺物
第
102
図

表 86 楡沢左岸出土遺物観察表 1

図版番号	器種	調査区名	遺構番号	グリッド	遺物番号	地文・外面調整	備考
1	深鉢	縄文西端	-	B 9 - 15	-	貝殻沈線文・押引文	縄文早期
2	深鉢	縄文B C間	-	B 9 - 25	RP3156	沈線文・捺糸圧痕文	前期初頭
3	深鉢	縄文B C間	-	B 9 - 25	-	沈線文	前期初頭
4	深鉢	縄文B C間	-		RP3145	刺突列・沈線文・捺糸圧痕文・羽状縄文	前期初頭
5	深鉢	縄文B C間	SL2249 周辺		-	ループ文	前期前半
6	深鉢	縄文Cトレンチ	-	B 9 - 16	RP2512	縄文(前々段合捺)	前期前半
7	深鉢	縄文西端	-	B 9 - 25	RP3122	縄文(前々段合捺)	前期前半
8	深鉢	縄文西端	-		RP3152	縄文(前々段合捺)	前期初頭
9	深鉢	縄文西端	-	B 9 - 15	RP3123	縄文(前々段合捺)	前期前半
10	深鉢	縄文B C間	SX2260		RP3168	縄文	前期前半
11	深鉢	縄文B C間	-	B 9 - 26	RP3137・3158	縄文(LR)	前期前半
12	深鉢	縄文西端	-	B 9 - 26	-	羽状縄文	前期前半(14・53と同一個体)
13	深鉢	縄文B C間	SL2249 周辺		-	羽状縄文	前期前半(14・52と同一個体)
14	深鉢	縄文B C間	-		RP3131	羽状縄文	前期前半
15	深鉢	縄文西端	-	B 9 - 15	RP3114 ~ 3116	羽状縄文	前期前半
16	深鉢	縄文西端	-	B 9 - 14	RP3117	縄文・上半ヨコナデ	前期前半
17	深鉢	縄文B C間	-	B 9 - 37	-	菱形状縄文	菱形羽状
18	深鉢	縄文B C間	-	B 9 - 26	RP3149	縄文(LR)・沈線文(鋸歯・弧線文)	前期後半
19	深鉢	縄文Aトレンチ	SK2207	C 9 - 16・17	RP2528	縄文(R)・粘土紐貼付	前期後半
20	深鉢	縄文A B間	SK2207		RP3183	粘土紐貼付	大木5式
21	深鉢	縄文B C間	-		RP3135	底部：網代痕	網代
22	深鉢	縄文西端	SP2252		-	木葉圧痕	底部
23	深鉢	縄文B C間	SL2249 周辺		RP3147	縄文	無文
24	深鉢	縄文Cトレンチ	-	B 9 - 16	RP2519	捺糸(R)圧痕	中期前半
25	深鉢	縄文西端	-	B 9 - 25	-	粘土紐貼付	中期前半
26	深鉢	縄文Cトレンチ	-		RP3021	捺糸(R)圧痕	中期前半
27	深鉢	縄文西端	-	B 9 - 25	-	口縁部縦キザミ	中期前半
28	深鉢	縄文西端	-		RP3151	粘土紐貼付(波状文)	中期前半
29	深鉢	縄文西端	-	B 9 - 24	RP3126	捺糸(R)圧痕	中期前半
30	深鉢	縄文西端	-	B 9 - 24	-	捺糸(R)圧痕	中期前半
31	深鉢	縄文Cトレンチ	-		RP2560	隆帯突起	中期前半
32	深鉢	縄文B C間	-		RP3129	隆帯	中期前半
33	深鉢	縄文Cトレンチ	-		RP2550	沈線文(渦文)	中期前半
34	深鉢	縄文西端	-	B 9 - 24	RP3127	沈線文・交互刺突文	中期前半
35	浅鉢	縄文B C間	-		RP3094	無文・波状口縁	後期中葉
36	深鉢	縄文西端	-	B 9 - 25	-	刺突列	後期後半
37	深鉢	縄文東下	-	C 9 - 37	-	入組沈線文	後期後半
38	深鉢	縄文東下	SP3259		RP3179	沈線文・瘤	後期後半
39	深鉢	縄文Aトレンチ	-		RP2503	沈線文	後期後半
40	深鉢	縄文Cトレンチ	SK2240		-	沈線文・連続刺突	後期後半
41	深鉢	縄文Aトレンチ	-		RP2502	沈線文(横位2条)	後期
42	深鉢	縄文西端	-	B 9 - 14	RP3124	沈線文(入組文)・連続刺突	後期後半
43	深鉢	縄文Cトレンチ	-		RP2578	沈線文・瘤貼付	後期後半
44	深鉢	縄文B C間	-	B 9 - 36	-	沈線・刺突列	後期後半
45	深鉢	縄文B C間	-		RP3143	沈線文(入組文?)	後期後半
46	深鉢	縄文B C間	-		RP3136	沈線文(三叉文)	晩期初頭
47	深鉢	縄文B C間	-	B 9 - 26	-	沈線・縄文	晩期前半

表 87 楡沢左岸出土遺物観察表 2

図版番号	器種	調査区名	遺構番号	グリッド	遺物番号	地文・外面調整	備考
	48 深鉢	縄文BC間	-		RP3142	沈線文(渦文)	晩期中葉
	49 深鉢	縄文AB間	SX3394	C 9 - 31	-	沈線文・連続刺突	後期後半
	50 深鉢	縄文南下	SX2246	B 9 - 62・ 63・72・73	RP3120	粗いケズリ	無文(後・晩期?)
	51 深鉢	縄文BC間	SX2250		RP3154	羽状縄文	後・晩期羽状
遺物 第 105 図	52 深鉢	縄文XO	-		-	縄文	縄文施文
	53 深鉢	縄文AB間	SX3394	C 9 - 31	RP3192	撚糸	口縁部(縄文施文)
	54 深鉢	縄文BC間	-		RP3144	縄文(L)	晩期?
	55 深鉢	縄文BC間	-	B 9 - 26	-	縄文	縄文施文
	56 深鉢	縄文BC間	-	B 9 - 36	-	結節縄文	地文縄文
	57 深鉢	縄文Aトレンチ	-		RP2501	縄文(LR)	帯縄文(RP3176と 同一個体)
	58 深鉢	縄文東下	SX2290		RP3176	縄文(LR)	帯縄文(RP2501と 同一個体)
	59 深鉢	5縄文BC間	-		RP3134	縄文・沈線文	縄文
	60 深鉢	縄文Cトレンチ	-		RP2548	縄文(RL)	縄文
	遺物 第 106 図	61 長胴甕	縄文BC間	SL2249		RP3164・3165	ハケメ
62 長胴甕		縄文BC間	一部SL2249		RP2577・2588・ 3013・3155・ハケメ 3157・3166		平安時代9c後半
63 高台付 坏		縄文BC間	SL2249 周辺		RP3162	ロクロナデ	平安時代9c後半
64 坏		縄文BC間	SL2249 周辺		RP3163	ロクロナデ	平安時代9c後半
65 壺		縄文Cトレンチ	-		RP2546・2587	自然袖付着	平安
66 壺		縄文BC間		B 9 - 28	RP3121	無文	平安?

表 88 楡沢左岸出土石器観察表

図版番号	調査区名	出土地点		遺物番号	器種	計測値 (cm)			石材
		遺構番号	グリッド			長軸	短軸	厚さ	
遺物 第 107 図	67 35 縄文BC間	SL2249 周辺		RQ3160	円盤形石製品	5.5	5.5	1.3	砂岩
	68 35 縄文BC間	SL2249 周辺		RQ3161	円盤形石製品	3.3	3.1	1	砂岩
	69 35 縄文BC間	SP3372		RQ3190	円盤形石製品	5.5	5.2	1.2	砂岩
	70 37 縄文東端	-	C 9 - 27	-	?	10.8	5.5	1.9	頁岩
	71 33 縄文西端	-		-	?	5.5	5.2	1.5	頁岩
	72 35 縄文BC間	SL2249 周辺		-	石錐?	9.3	2	1.2	頁岩
	73 37 縄文東端	-	C 9 - 8・18 トレンチ	RQ3193	フレイク(二次加工あり)	4.8	3.9	1.3	玉髓?
	74 38 縄文東下	-	C 9 - 38	RQ3175	石鏃	2.4	1.6	0.3	頁岩
	75 縄文表採	-		-	スクレイパー	2.5	1.9	0.5	頁岩
	76 35 縄文BC間	-	B 9 - 26	-	?	11.4	3.6	0.9	頁岩
遺物 第 108 図	77 縄文Aトレンチ	-		-	?	6.3	3.3	0.9	頁岩
	78 38 縄文東下	-	C 9 - 37	RQ3174	フレイク	5.8	3.4	1	頁岩
	79 36 縄文BC間	SX2260		RQ3167	フレイク	4.8	4	0.5	頁岩
	80 縄文Cトレンチ	SX2240		RQ3010	フレイク	4.2	3.3	1.2	頁岩

表 89 寄贈品観察表

図版 番号	漆の状況			記入文字		計測値 (mm)				備考			
	器種	内の色	外の色	文字	模様・絵	文字・模様が描かれた箇所	口径	つまみ径	器厚		器高	高台径	
1	皿	黒	黒	大 赤		文字はふたつまみの内側に朱文字	130.0	~	132.0	56.0	6.0	25.0	
2	皿	赤	黒	イ		つまみの内側中心部分に朱文字	97.0	~	100.0	48.0	5.0	25.0	
3	壺椀	赤	黒		3文字		90.0	~	93.0	56.0	18.0	63.0	
4	腰丸椀	赤	黒		3文字		116.0	~	118.0	57.0	8.0	71.0	
遺 物 第 109 図	5 皿	赤	黒				98.0	~	100.0	50.0	3.0	33.0	
	6 皿	赤	黒				100.0	~	100.0	50.0	4.5	17.0	
	7 平椀	赤	黒				115.0	~	117.0	61.0	12.0	49.0	塗膜分析 217
	8 皿	赤	黒	石		高台の内側中心部分に朱文字	109.0	~	111.0	59.0	10.0	50.0	
	9 皿	黒	黒	エ 赤	ともえ 左まわり	文字は外側中心に朱文字、ともえは内側中心赤漆もよう	144.0	~	148.0	4.0	13.0		塗膜分析 216
	10 膳	赤	黒				380.0	~	380.0	7.5	144.0		
	11 膳	赤	黒				294.0	~	294.0	7.5	106.0		

山形県埋蔵文化財センター調査報告書第178集

中山城跡第1・2次発掘調査報告書

第一分冊 本文・表編

2009年3月31日発行

発行 財団法人 山形県埋蔵文化財センター
〒999-3161 山形県上市市弁天二丁目15番1号
電話 023-672-5301

印刷 藤庄印刷株式会社
〒990-0821 山形県山形市北町一丁目3番1号
電話 023-684-5555