

第539図 9号周溝墓出土遺物(2)

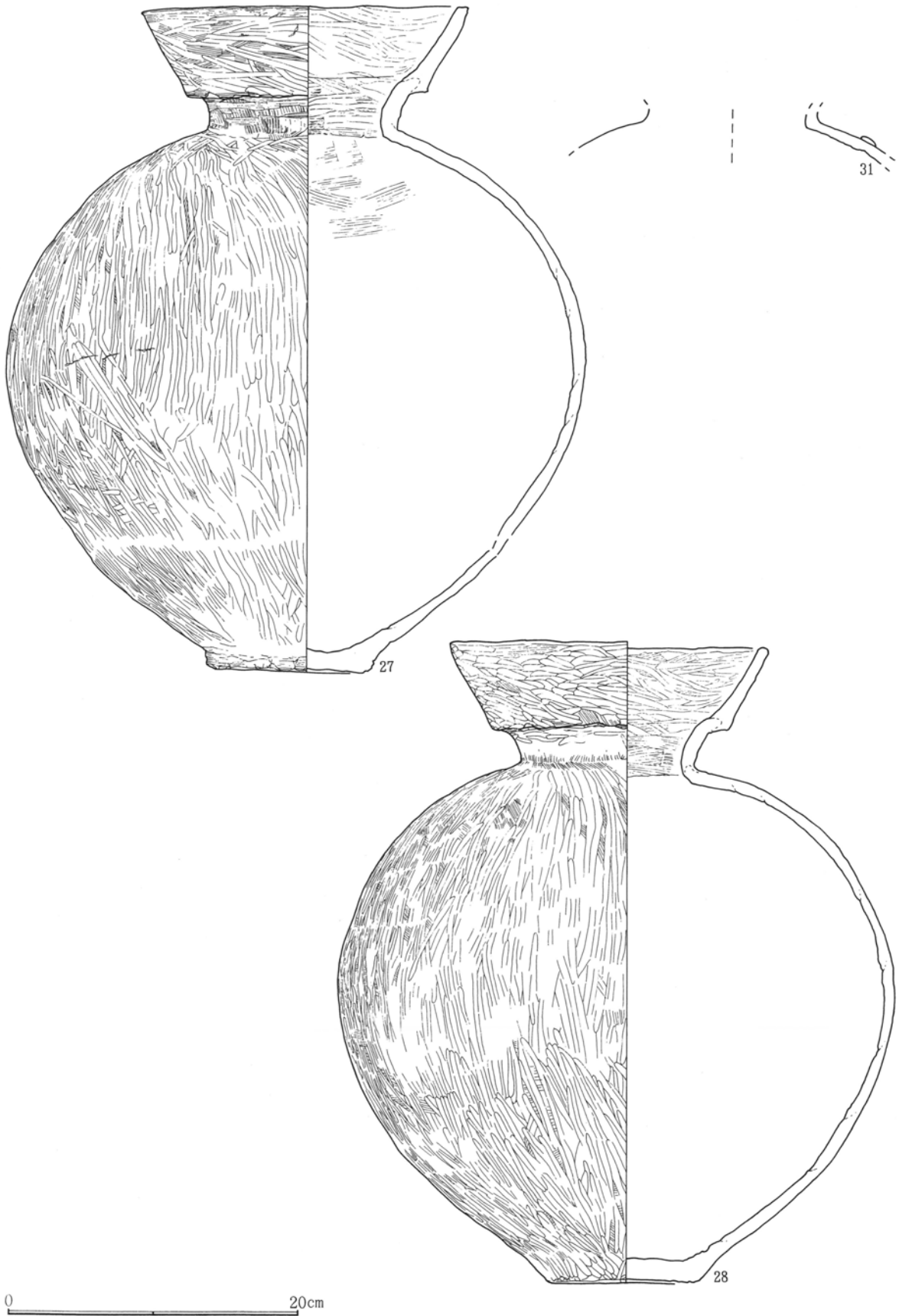

第540図 9号周溝墓出土遺物(3)

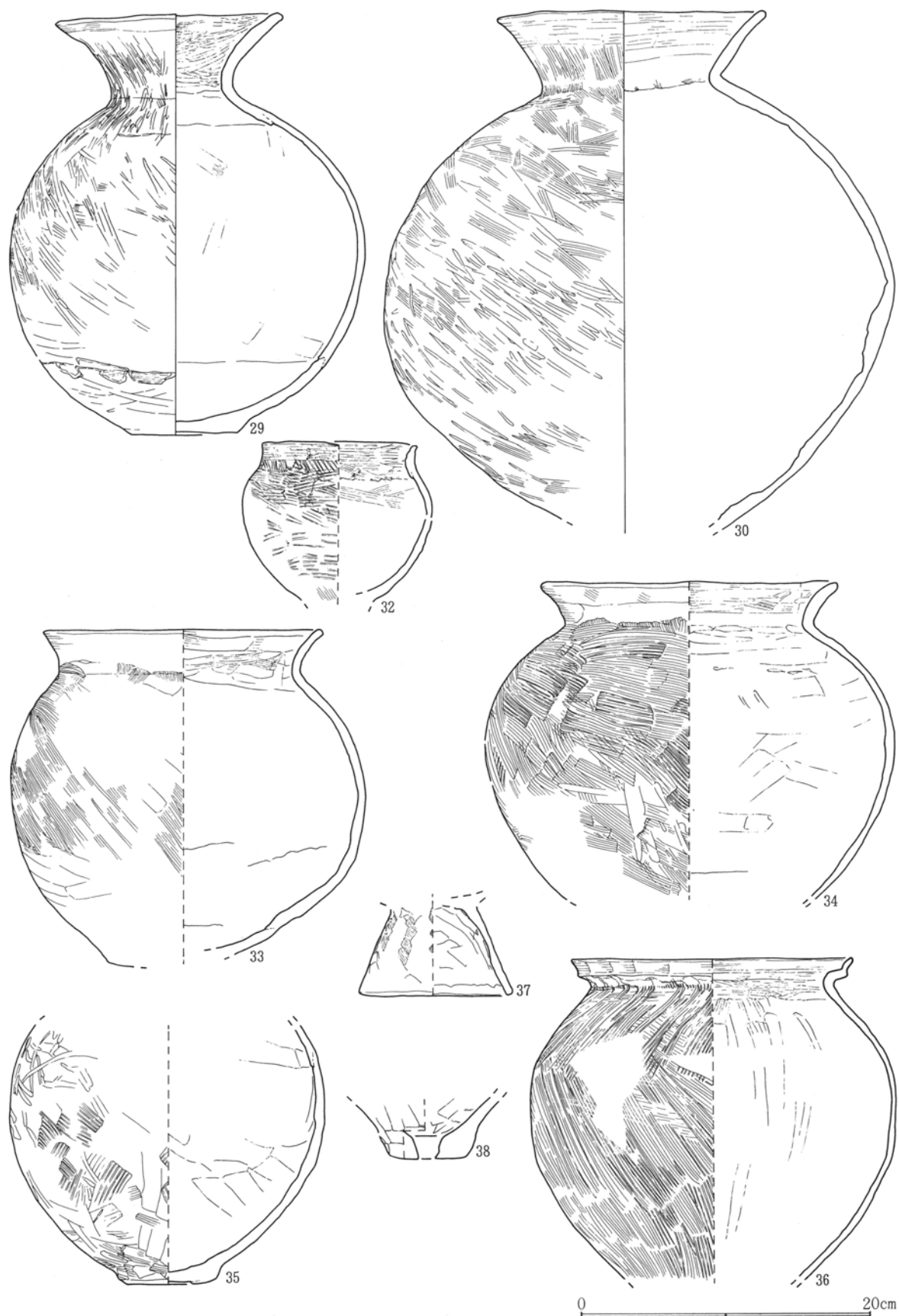

第541図 9号周溝墓出土遺物(4)

10号周溝墓（第542～546図 P L. 124・125・134～136）

座標値 $X = 120 \sim 140$ ・ $Y = -687 \sim -709$ の範囲にある。形状・形態は北東～南西方向に若干の長軸をもつ方形周溝墓である。遺骸埋葬施設は検出されない。方台北東部でD-160号住居跡、南西部でD-156号住居跡（両者古墳前期）と重複しこれらより新しいとする調査所見がある。南西間近に9号前方後方形周溝墓が位置する。

周溝外縁を含めた全体規模は、長軸18.5m・短軸17m、方台部長軸13.5m・短軸12mを測る。長軸方位は $N - 55^\circ - E$ を示す。

周溝埋土は下位から中位層にかけてLoam粒が多く混入し、方台部からの流入が考えられる。周溝外縁線は緩く蛇行し溝幅に若干の狭・広がある。最大幅は北東辺にあり、上幅4.3m・下幅3.0m、最狭部は南西隅部で上幅2.2m・下幅0.8mになる。深さは1.0～1.4mで各辺中央部が深く掘削されている。掘形断面はU字形状を呈す。

出土遺物は10個体前後の壺類を中心にすが、二段口縁壺は少なくやや小振りの2個体がある。他は長頸壺2個体、折り返し口縁壺が多く4個体が見られる。二段口縁壺を除き底部に穿孔されるものはない。また特殊器形として脚付埴がある。出土位置は北西・南西・北東辺に多くほとんどが埋土中である。なおD-160号住居跡との重複範囲内ではS字口縁台付甕が見られ、ここからの混入土器もあろう。

出土遺物

模造土器（1～4）。粗い刷毛目調整を施す。灰白～褐灰。

小型壺（5）は丸底で外面と内面口縁部に赤色塗彩の痕跡がある。外胴部は刷毛目後半に篋削り調整。色調は褐色。

器台脚部（6・7）は（6）が4円孔、（7）は3円孔である。篋磨きを施し、灰白。

高坏坏部（8・9）。（8）は丁寧な篋磨き。腰部は丸味をもち稜は形成しない。橙。（9）は内湾気味に大きく開き、口唇部は細まる。内外面篋磨きで、浅黄橙。

台付埴（10）。口縁部は長目で外反気味に開く。刷毛目調整を施し、口縁上半は横撫で、脚部は刷毛後篋磨き。4円孔を穿つ。浅黄橙。

二段口縁壺（11・12）は外面及び内口縁を刷毛目後篋磨きを施す。口唇端部は上方へ抓み上げ細まり、口縁下端は凸状に顎を作る。（11）は焼成後の底部穿孔である。橙。（12）は淡黄橙。

（13）は壺胴部で篋削り後やや粗略な篋磨きを施す。灰白。

長頸壺（14・15）。（14）は口頸部が内湾気味に立ち上がり口唇部が細る。丁寧な篋磨きで外面口縁から胴上半および内口頸部に赤色塗彩を施し、細土で精製土器である。（15）は口頸部が外反して開く。刷毛目後丁寧な篋磨きを施し、細土で精製気味である。浅黄橙。

素口縁壺（16）は口頸から胴部を刷毛目調整で胴部は粗略な篋磨き、腰部は篋削り後篋磨きを施す。口唇端部は矩形で斜傾する。浅黄橙。

折返し口縁壺（17～20）。（17・18）は刷毛目後胴部下半に篋削り。浅黄橙。（19・20）は刷毛目後篋磨きを施す。（18）の底部は中央が窪む輪状底部である。（20）は口縁の折り返し幅が広い。明赤橙。（19）は灰白。（21）は口縁部が欠損し形状不明。胴外面は刷毛目後粗略な篋磨きを施し、内面燻し状で黒色になる。黄橙。

S字口縁台付甕（22～24）。（22）は小型で使用の痕跡が認められない。比較的細土で胴部は細目刷毛を施す。胴・台部底面には砂混土を塗布する。浅黄橙。（23）刷毛目やや粗い。灰白。（24）は肩部に横位刷毛目。

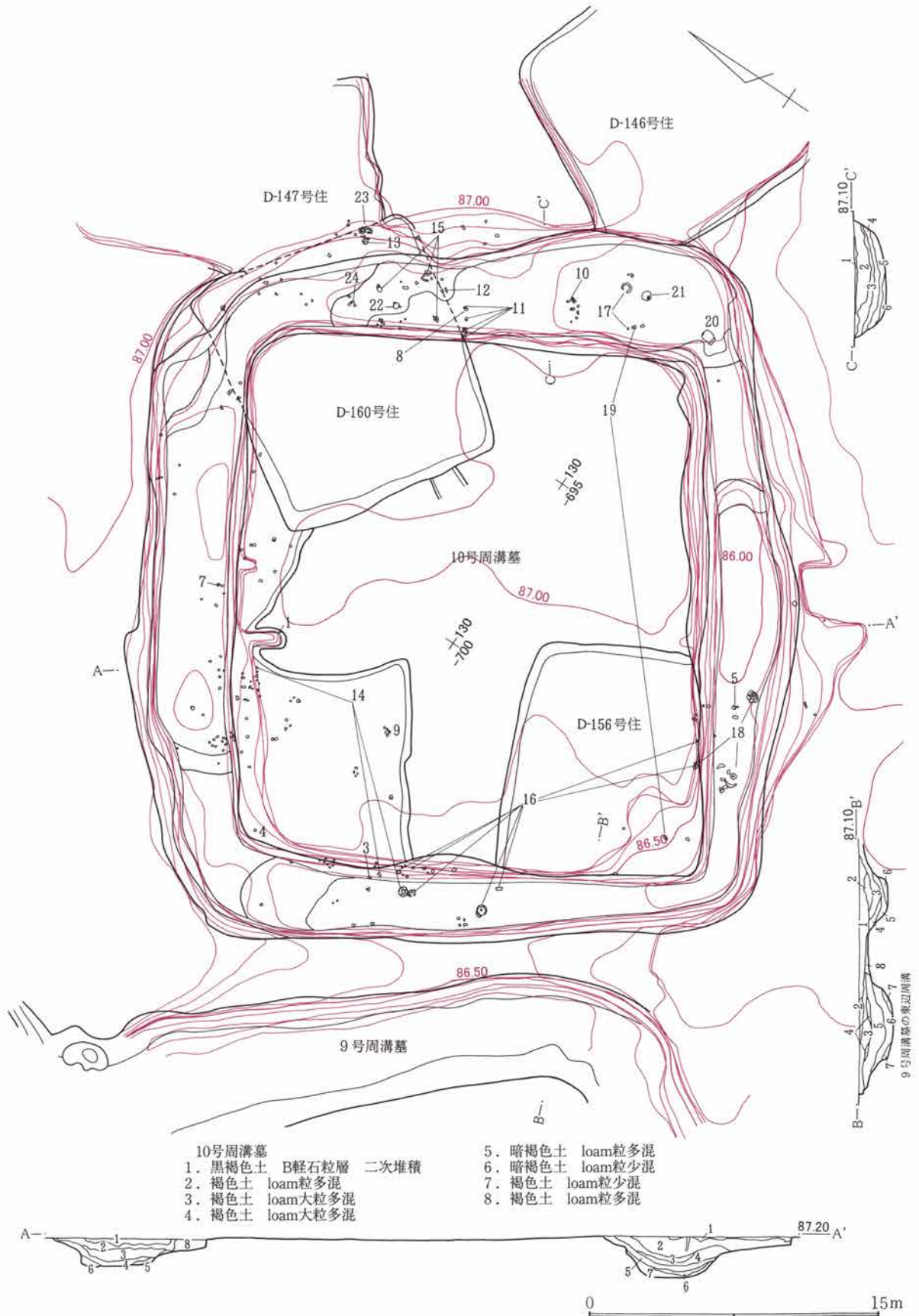

第542図 10号周溝墓

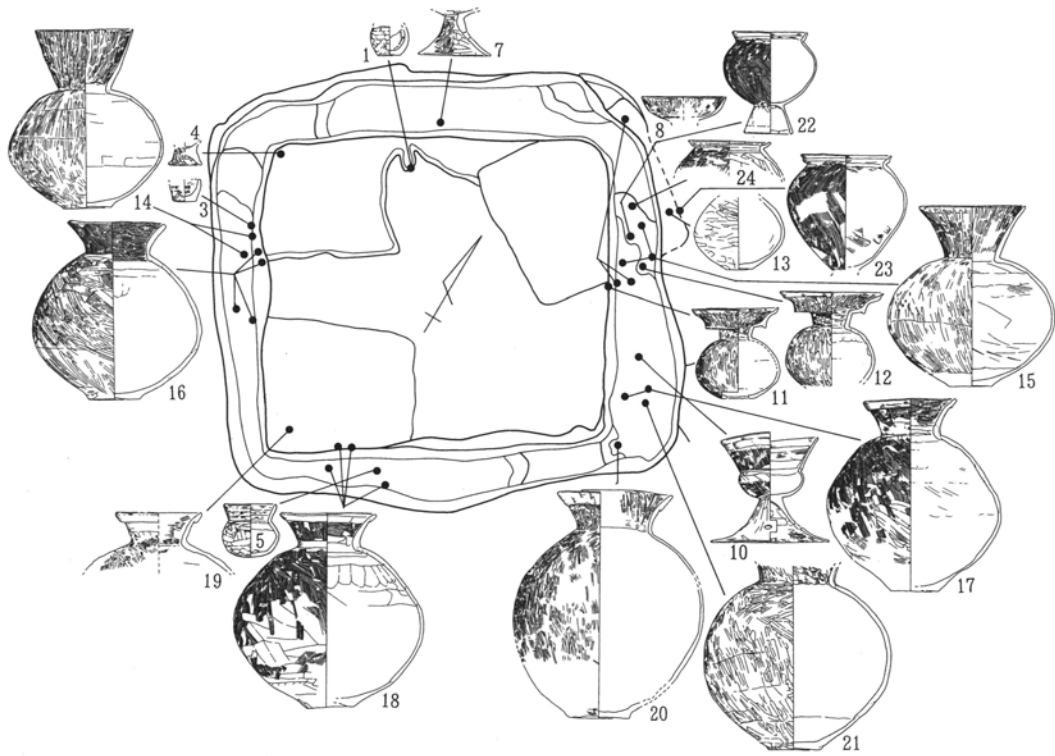

第543図 10号周溝墓遺物出土位置

10号周溝墓

番号	器種	口径	底径	器高	胴径他	色調	出土位置
1	模造土器		3.7	現高4.5		灰白	
2	模造土器		4	現高2.5		灰白	
3	模造土器		3.7	現高3.5		灰白	
4	模造土器		5.3	現高3.8		灰白	
5	小型鉢	8.3		8.4	8.8	褐	
6	器台脚部		10	現高5		灰白	
7	器台脚部		11.4	現高7.3		灰白	
8	高坏坏部	13.4		現高4		橙	
9	高坏坏部	20.4		現高6		浅黄橙	
10	台付埴	15.2	18.3	17.4	10	浅黄橙	
11	二段口縁壺	13.4	5	14.2	13	橙	
12	二段口縁壺	16		現高15	14.8	淡黄橙	

番号	器種	口径	底径	器高	胴径他	色調	出土位置
13	壺		3.8	現高11.5	14	灰白	
14	長頸壺	15.3	7.5	28.1	24	橙	
15	長頸壺	16.5	6.7	28.2	26.2	浅黄橙	
16	素口縁壺	15.5	7.7	27.8	26.4	浅黄橙	
17	折り返し口縁壺	14.7	7.5	30.4	27	浅黄橙	
18	折り返し口縁壺	15.2	7.4	30.7	30	浅黄橙	
19	折り返し口縁壺	13.6		現高9.3		灰白	
20	折り返し口縁壺	18.3	10	36	30	明赤橙	
21	壺		7.3	現高29.5	29.3	黄橙	
22	S字口縁台付壺	11.6	7.6	15.9	14.3	浅黄橙	
23	S字口縁台付壺	14.1		現高18	18.7	灰白	
24	S字口縁台付壺	12.8		現高5.5	17+φ	灰白	

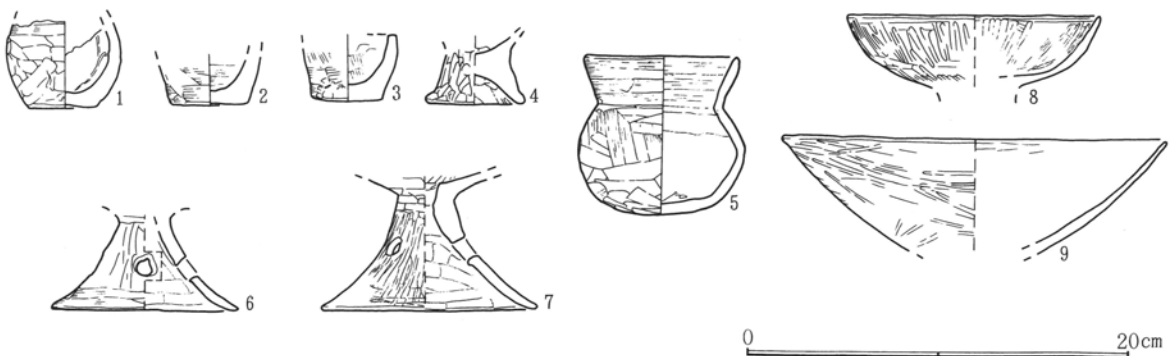

第544図 10号周溝墓出土遺物(1)

第3章 検出された遺構と遺物

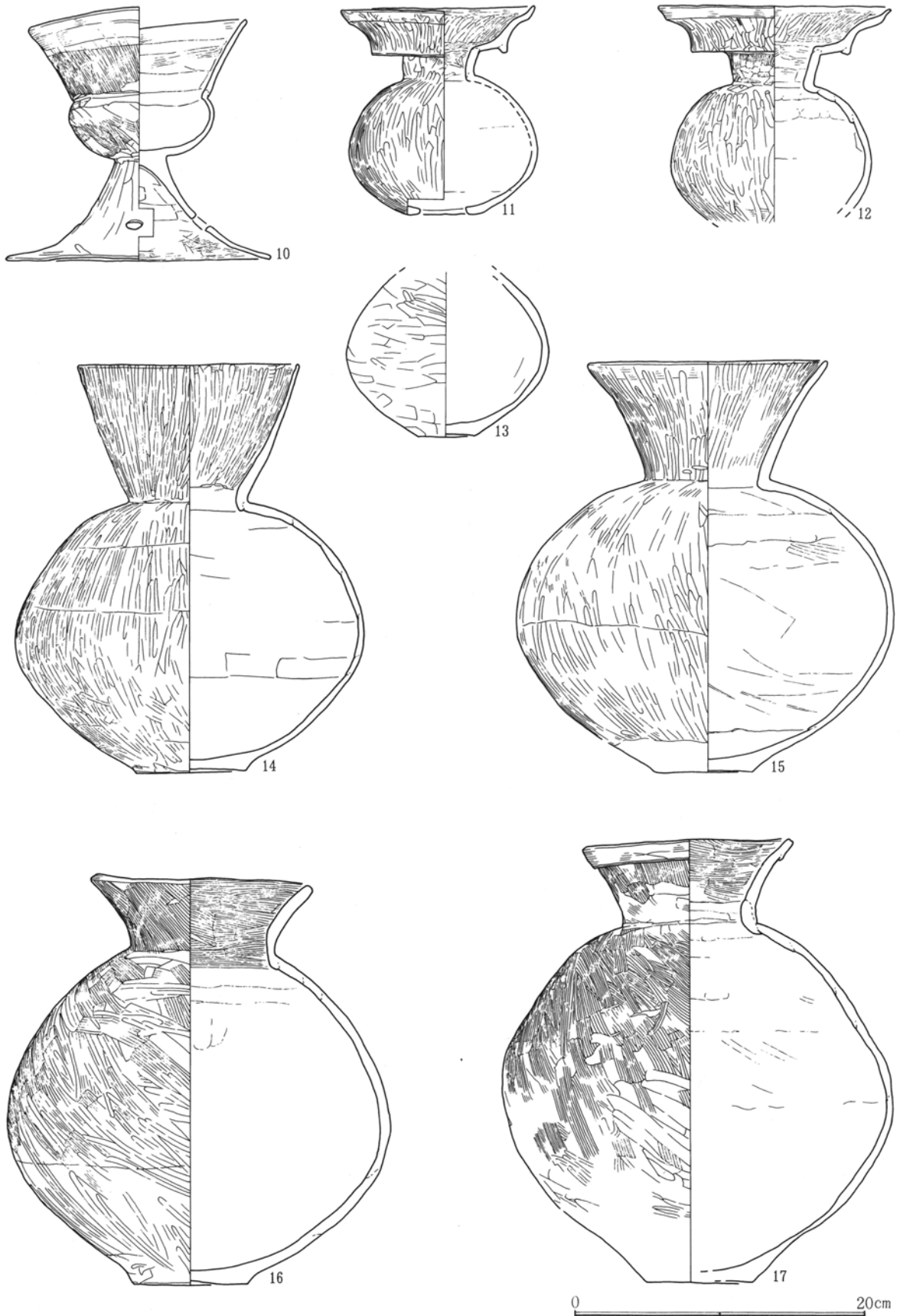

第545図 10号周溝墓出土遺物(2)

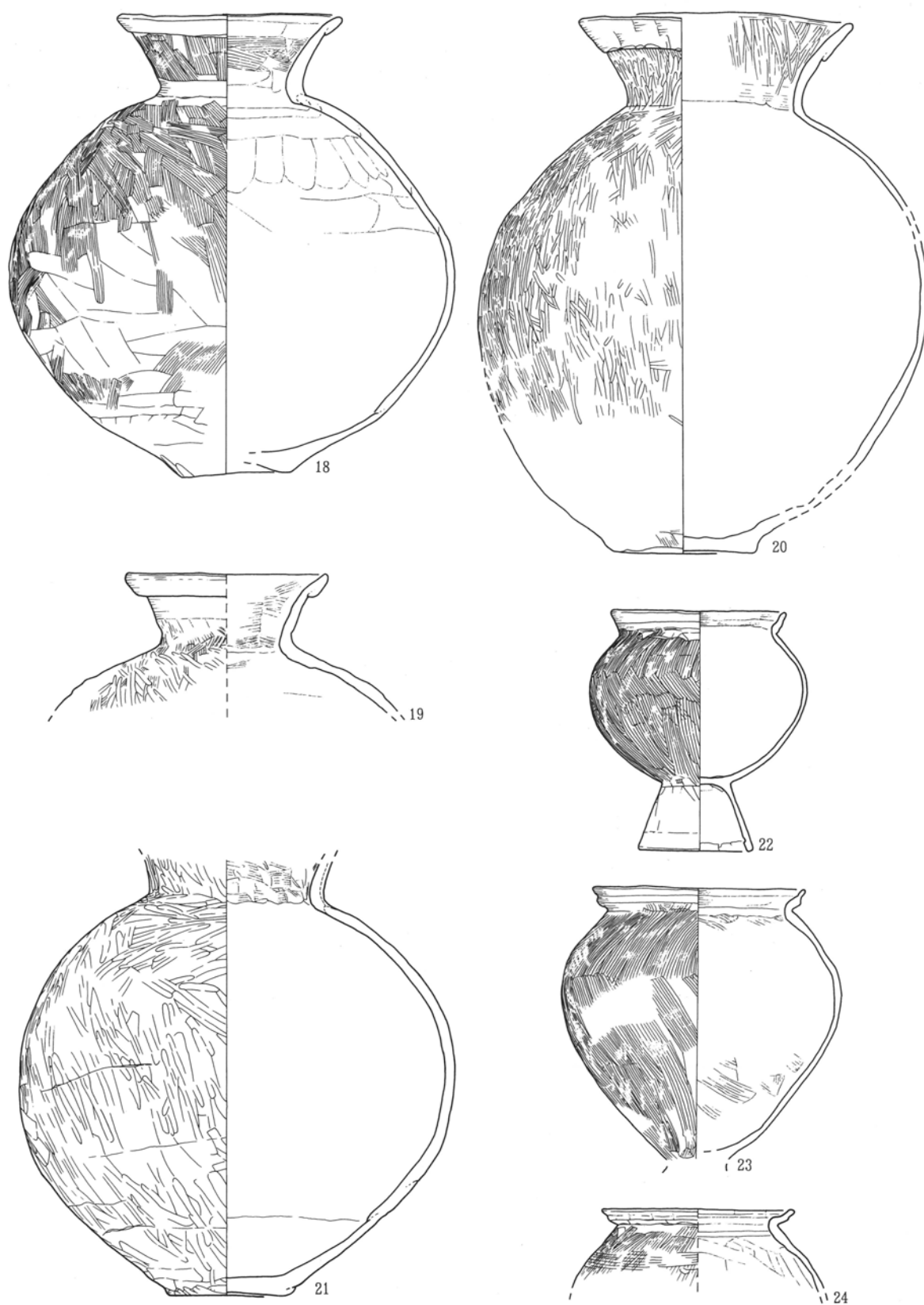

0 20cm

第546図 10号周溝墓出土遺物(3)

11号周溝墓 (第547図 P.L. 125)

座標値 $X = 975 \sim 990$ ・ $Y = -703 \sim -717$ の範囲にある。形状・形態は長・短軸長差のない方形周溝墓で、遺骸埋葬施設は検出されない。舞台遺跡の周溝墓群としては当跡のみ遠く南方に離れ、群に属さない。11号周溝墓の北方には、三和工業団地遺跡で検出されている20数基の群があり位置的にはこれに連なるものであろう。北辺隅・南東辺隅でE₂-192号・E₂-201号住居跡(平安時代)と重複している。

周溝外縁線は北西・北東辺が緩い膨らみをもち、南東隅部が屈して短い縁線を見せる。周溝外縁を含む全体規模は一辺12.5~12.7m、方台部軸長9.0mを測る。北東~南西軸方位は $N-40^{\circ}-E$ を示す。

周溝埋土は比較的単純層位でLoam粒が多く混入する。溝幅は南西辺が最大で上幅2.3m・下幅1.8m、南東隅部が最も狭く上幅0.7m・下幅0.5mで、安定的上幅は1.7m・下幅1.2m前後である。深さは大略30~40cmの浅い掘形である。出土遺物は確認されていない。

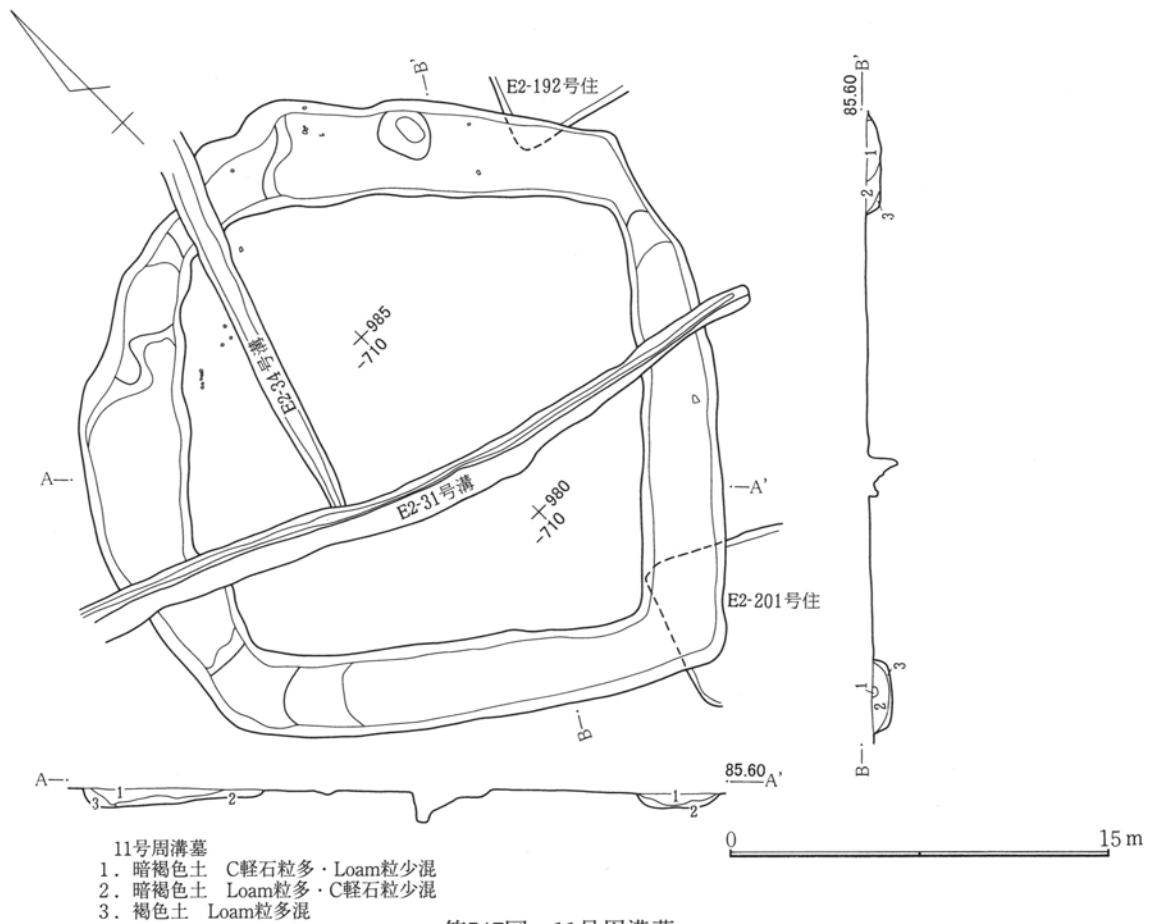

2. 谷地出土遺物 (第548~552図 P.L.136~139)

古墳前期に属する谷地からの出土遺物の大半は台地西縁に形成されたA₁区の地点からのものである。出土層位は古墳時代後期初頭に浅間山の降下火山灰とされるFA火山灰より下位土層になるものである。遺物種は大半が土器類からなり、多くは甕類である。上層より出土した後期の遺物群との比較では後期では完形度の高い須恵器大甕をはじめやや祭祀的行為が想定できるのに対し、当該期のものでここに掲載した大多数の遺物は煮沸具の小破片が目立ち、破損物の日常的投棄行為をより想定させるものである。

古墳前期 谷地

番号	器種	口径	底径	器高	胴径	色調	番号	器種	口径	底径	器高	胴径	色調
1	器台	8.1	10.7	9.6		鈍黄橙	60	壺	14.9		現高6.3		鈍黄橙
2	器台	8.2		現高5.4		灰白	61	壺	13.7		現高8.7		鈍黄橙
3	器台	7.1	9.1	6.7		鈍黄橙	62	甕	21.6		現高13.6	25.5	灰白
4	器台脚部		10.6	現高7		鈍橙	63	甕	13.3	5.4	16.9	16.5	鈍黄橙
5	器台脚部		10.6	現高8.2		鈍橙	64	甕	13.4		現高6.4		灰白
6	高坏坏部	13		現高5.1		鈍橙	65	甕	15.8		現高9.0		灰白
7	高坏坏部	19.8		現高7.1		鈍黄橙	66	甕	17		現高14	20.8	灰白
8	高坏坏部	21.4		現高6		鈍黄橙	67	甕	16.8		現高16.2	20.7	鈍黄橙
9	高坏坏部	18.6		現高4.3		灰白	68	甕	16		現高11.9	21.1	灰白
10	高坏脚部		14.1	現高9.5		鈍黄橙	69	甕	15.8		現高12.8	21	鈍橙
11	高坏坏一脚部			現高7		灰白	70	甕	17.4		現高17.8	21.4	鈍橙
12	高坏脚部		14.4	現高3.3		灰白	71	甕	20		現高15.1	26	鈍黄橙
13	高坏脚部		18.6	現高4.9		鈍黄橙	72	甕	19.4		現高23.2	27.9	赤褐
14	高坏脚部		16.1	現高6.8		鈍橙	73	単口縁台付甕	8.3	5.8	14.3	11	赤褐
15	高坏脚部?		9.9	現高3.9		橙	74	単口縁台付甕	14.4	7.5	15.8	15	灰白
16	高坏脚部?		8.6	現高6.4		灰黄褐	75	単口縁台付甕		8	現高17.2	15.6	鈍褐
17	埴or壺		4.4	現高6.1	9	鈍褐	76	単口縁台付甕台		7.7	現高6.5		灰白
18	鉢	11.6	4.2	4.5		灰白	77	単口縁台付甕台		8.3	現高5.9		灰白
19	鉢	11	3.7	4.1		灰白	78	単口縁台付甕台		11	現高6.3		橙
20	鉢	10.1	4	5.1		灰白	79	単口縁台付甕台		9.2	現高6.6		褐
21	鉢	8.4	2.9	7.2		灰白	80	単口縁台付甕台		8	現高5.3		浅黄橙
22	鉢	10.7	4.6	10.1		鈍橙	81	単口縁台付甕台		9.7	現高6.8		鈍橙
23	鉢	10	3.8	9.8		鈍黄橙	82	単口縁台付甕台		11.1	現高6.4		赤褐
24	鉢	13.7	4.2	10.2		鈍褐	83	単口縁台付甕台		12	現高7.1		鈍橙
25	鉢	11.6		8.2		鈍黄橙	84	単口縁台付甕台		11.3	現高9.1		鈍黄橙
26	鉢	12.3	3.4	9.2		灰白	85	単口縁台付甕台		11.6	現高8		赤褐
27	鉢	20.7	5.8	19.6	21.9	鈍黄橙	86	単口縁台付甕台		11.5	現高7.2		灰白
28	鉢	35.1	5.8	26.5	36.5	灰白	87	単口縁台付甕台		12.1	現高7.8		灰白
29	蓋	5	12	4.1		鈍黄橙	88	単口縁台付甕台		7.6	現高4.2		鈍黄橙
30	蓋	4.6	12	3.3		鈍黄橙	89	単口縁台付甕台		6.6	現高5.5		鈍黄橙
31	蓋摘み	5		現高3.9		鈍黄橙	90	単口縁台付甕台		8	現高5		鈍橙
32	蓋摘み	3.2		現高2.4		鈍黄橙	91	単口縁台付甕台		7.9	現高3.4		鈍橙
33	壺		5.3	現高12.6	14.4	鈍褐	92	S字状口縁甕	15.2		現高6.5		鈍黄橙
34	壺	9.9	4.6	14.1	13.1	赤褐	93	S字状口縁甕	17.1		現高4.8		鈍橙
35	壺		4.3	14.3	13.6	灰白	94	S字状口縁甕	16.2		現高6.2		鈍黄橙
36	壺			現高11.2	13.4	鈍橙	95	S字状口縁甕	19.6		現高8.5		鈍黄橙
37	壺	8		現高4.5		鈍黄橙	96	S字状口縁甕	20		現高8.6		鈍黄橙
38	壺	9.6		現高8.5		橙	97	S字状口縁甕	19.5		現高27.2	28.5	鈍黄橙
39	壺		4.6	現高8.2	9.3	鈍黄橙	98	S字状口縁甕台		6.5	現高4.3		鈍黄橙
40	壺		5.6	10.9	13.1	灰白	99	S字状口縁甕台		8.4	現高6.7		灰白
41	壺			現高9	12.9	鈍黄橙	100	S字状口縁甕台		7.7	現高6.4		灰白
42	壺			現高9.6	13.1	黒褐	101	S字状口縁甕台		6.8	現高5		灰白
43	壺		4.5	現高11.5	11.6	鈍橙	102	模造土器	4.7	3.4	4.1		灰
44	二段口縁壺	18.6		現高5.6		鈍黄橙	103	模造土器	5.4	4.2	4.7		鈍黄橙
45	二段口縁壺	21.5		現高6.8		鈍黄橙	104	模造土器	6	2.4	3.8		浅黄橙
46	壺口縁	18.6		現高2.6		鈍黄橙	105	模造土器	6	2.3	4.5		鈍橙
47	壺口縁	15.7		現高4.4		鈍黄橙	106	模造土器		2.6	現高4.2		灰白
48	壺			現高23.7	25.4	灰黄	107	模造土器	2.9	4.4	6.5		黄灰
49	壺		11	29.6	30.5	鈍黄橙	108	模造土器	5.5	3.6	5.4		鈍黄橙
50	壺	12		現高7.3		赤褐	109	模造土器		3.7	現高4.2		鈍褐
51	壺	11.4		現高7.6		赤褐	110	模造土器		3.4	現高3.1		灰白
52	壺	11.5		現高9.7		鈍黄橙	111	模造土器		3	現高2		灰白
53	壺	13.4		現高5.9		灰白	112	模造土器		4.9	現高3.9		灰白
54	壺	13.6		現高9.2		鈍黄橙	113	模造土器		4.5	現高2.5		灰白
55	壺	14.7		現高9.3		灰白	114	模造土器		4.6	現高3.6		灰白
56	壺	11.2		現高16.8	15.7	鈍黄橙	115	模造土器		4.8	現高2.6		鈍黄橙
57	壺	11.7		現高19.2	19.4	灰白	116	土製錘	厚1.9		長5.9		鈍黄橙
58	壺			現高28	26	鈍黄橙	117	土製鈴	厚2.4		長4		鈍黄橙
59	壺	15.3		現高15.7	26.5	鈍黄橙							

第3章 検出された遺構と遺物

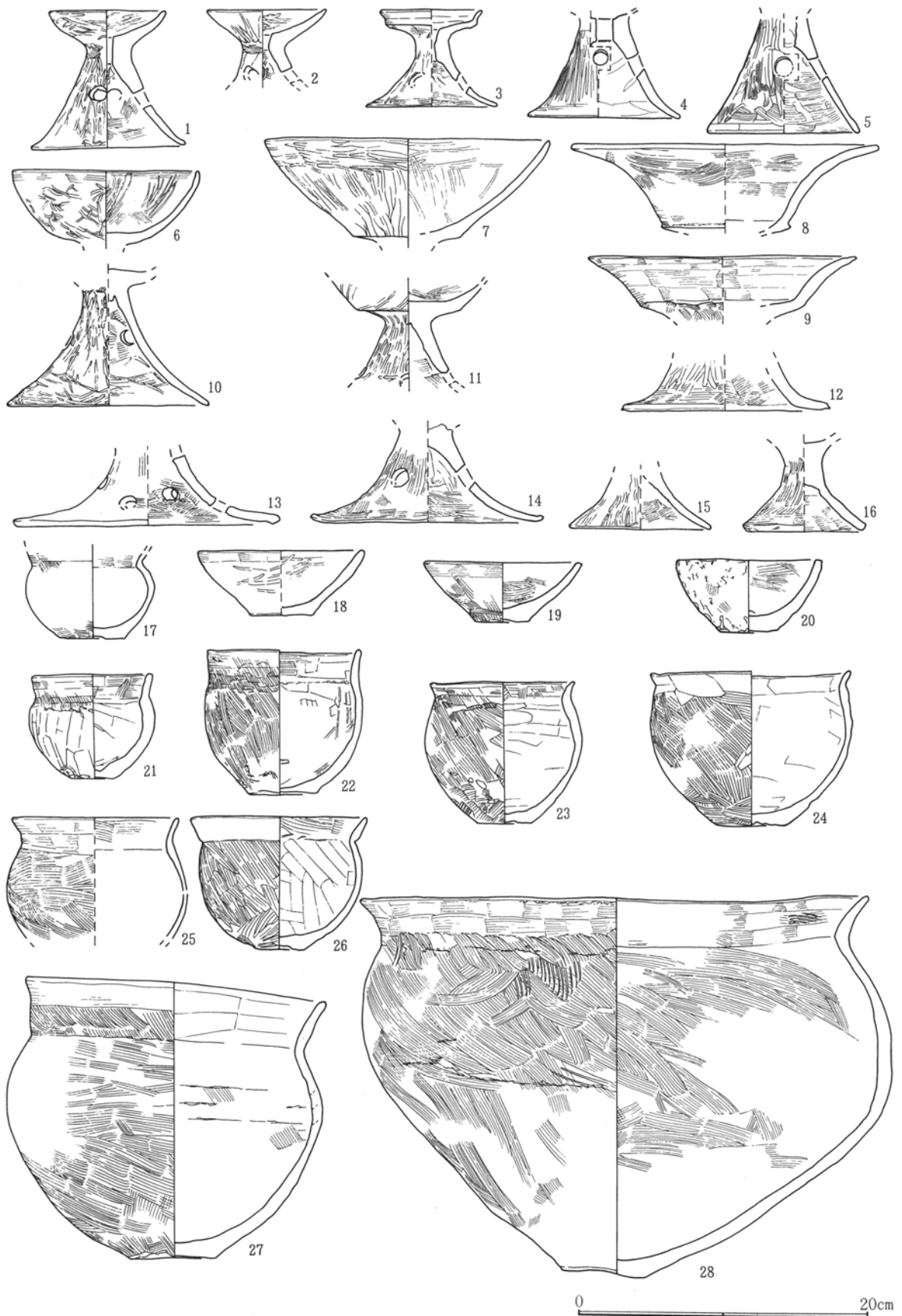

第548図 谷地出土遺物(1)

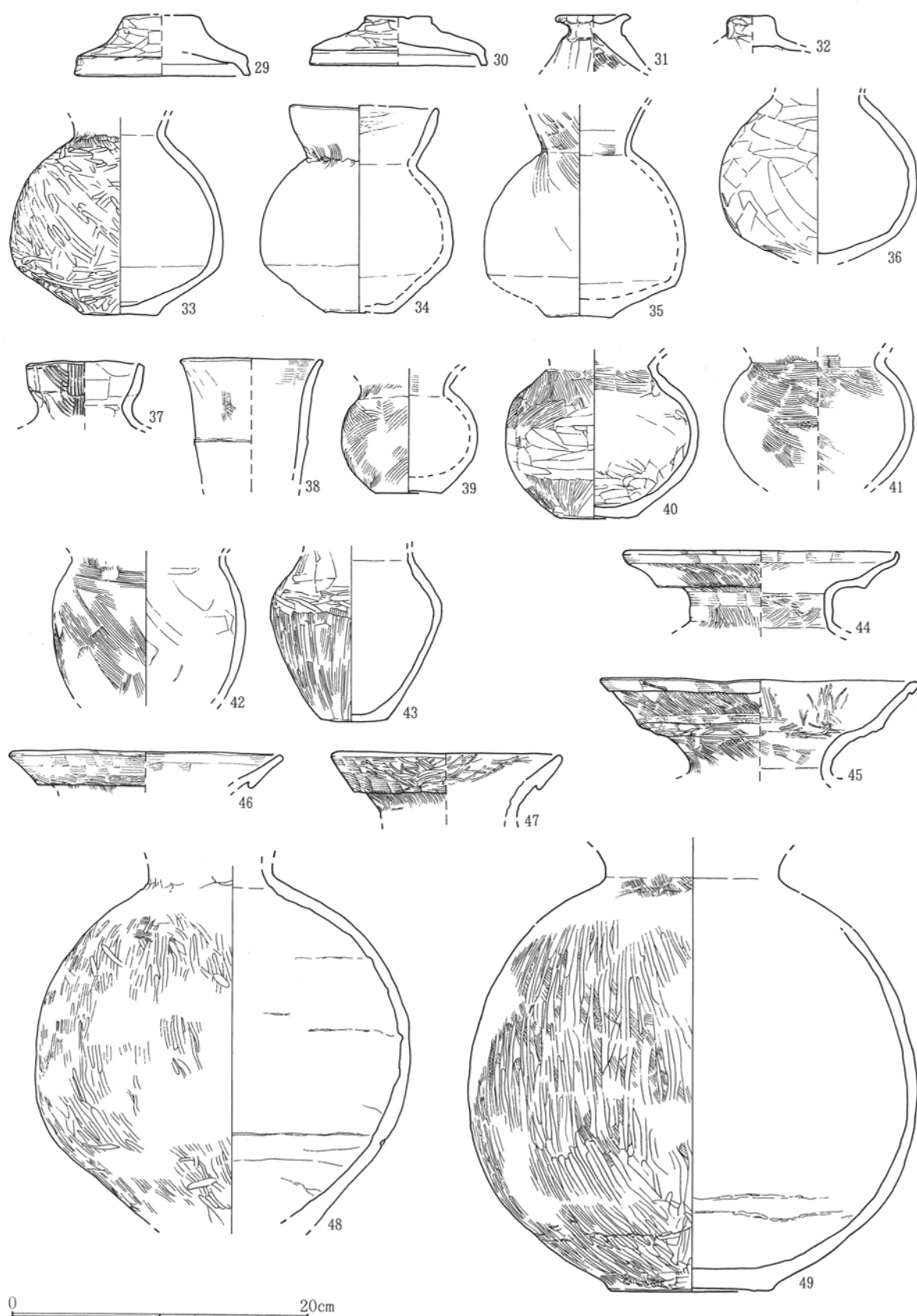

第549図 谷地出土遺物(2)

第3章 検出された遺構と遺物

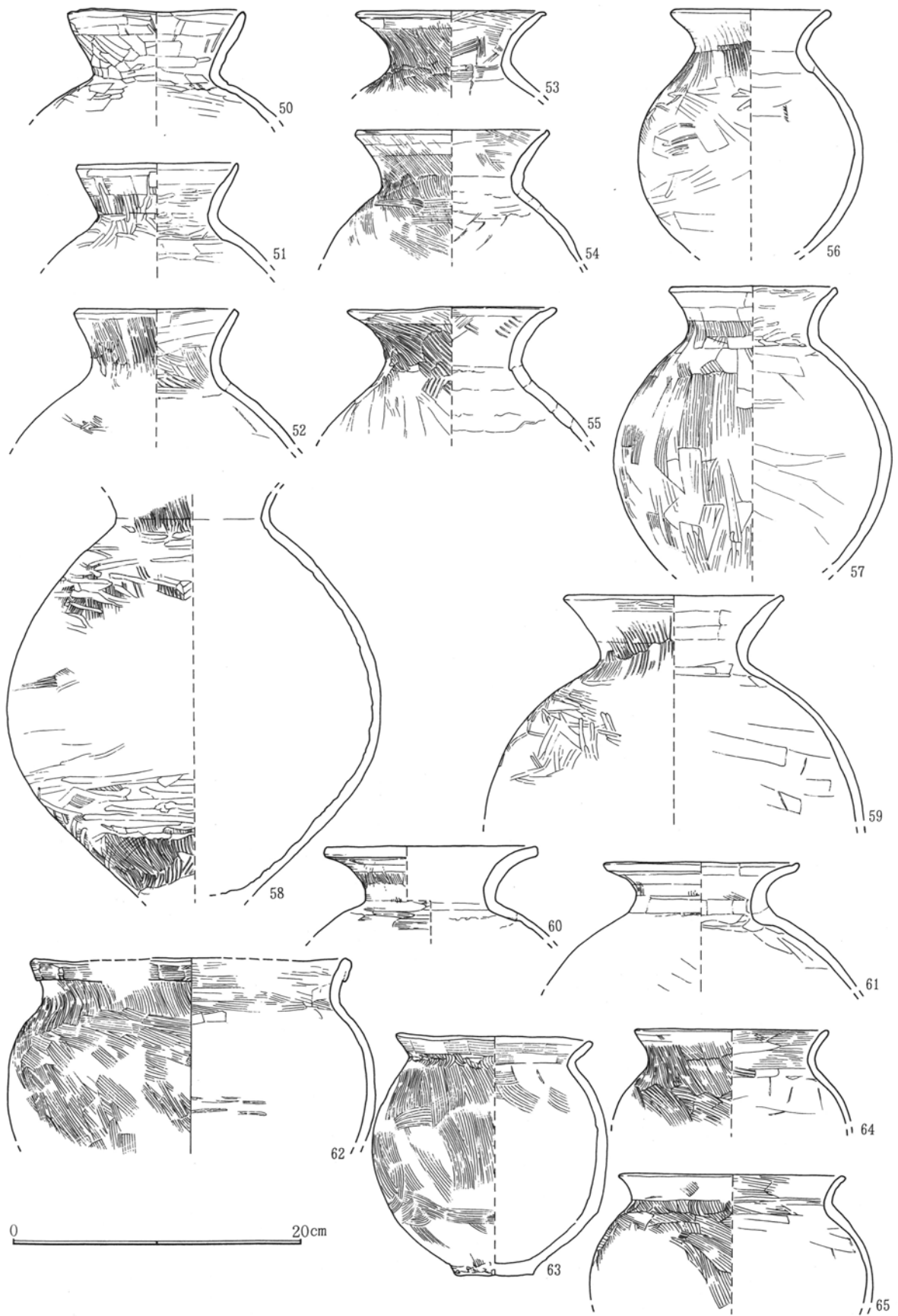

第550図 谷地出土遺物(3)

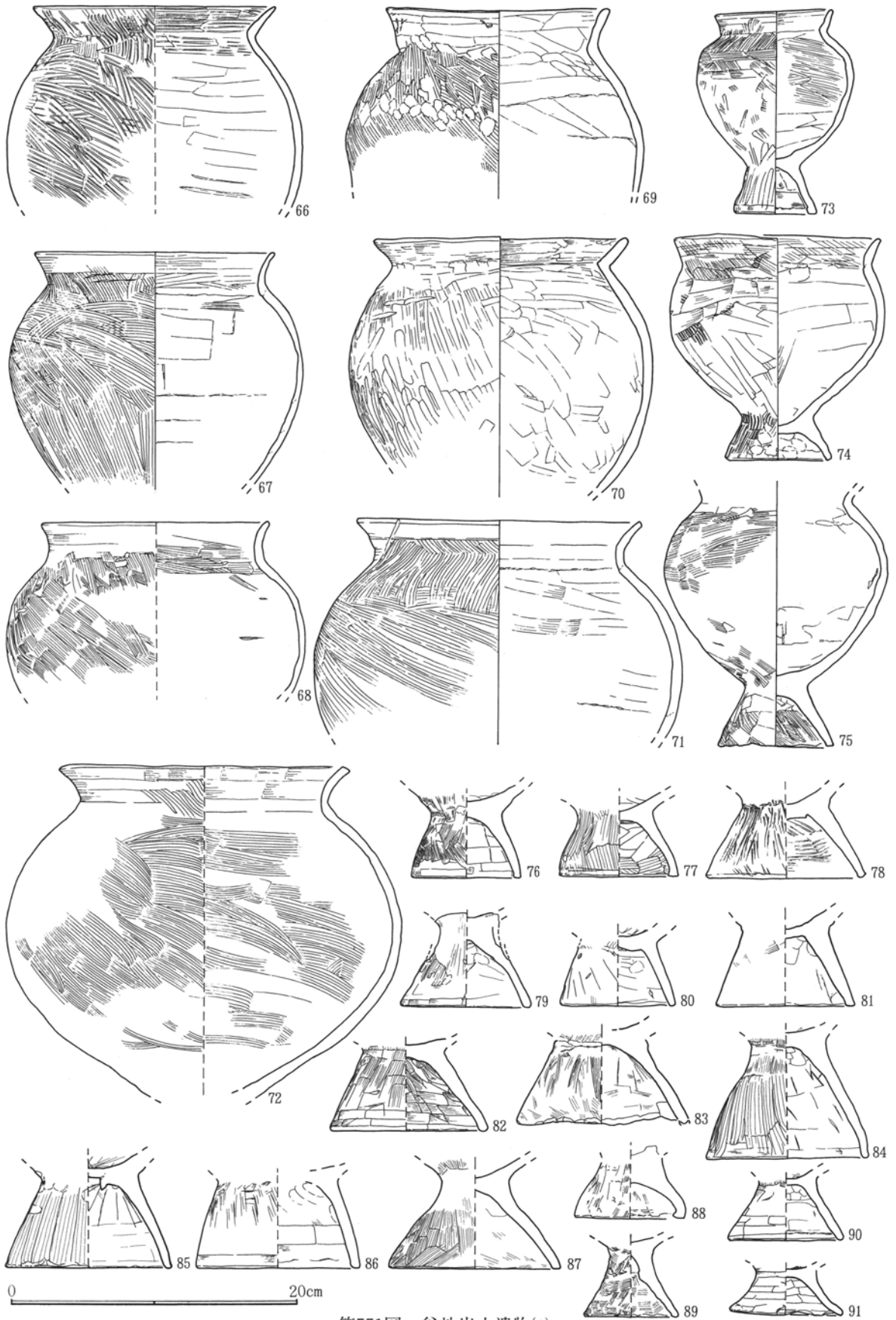

第551図 谷地出土遺物(4)

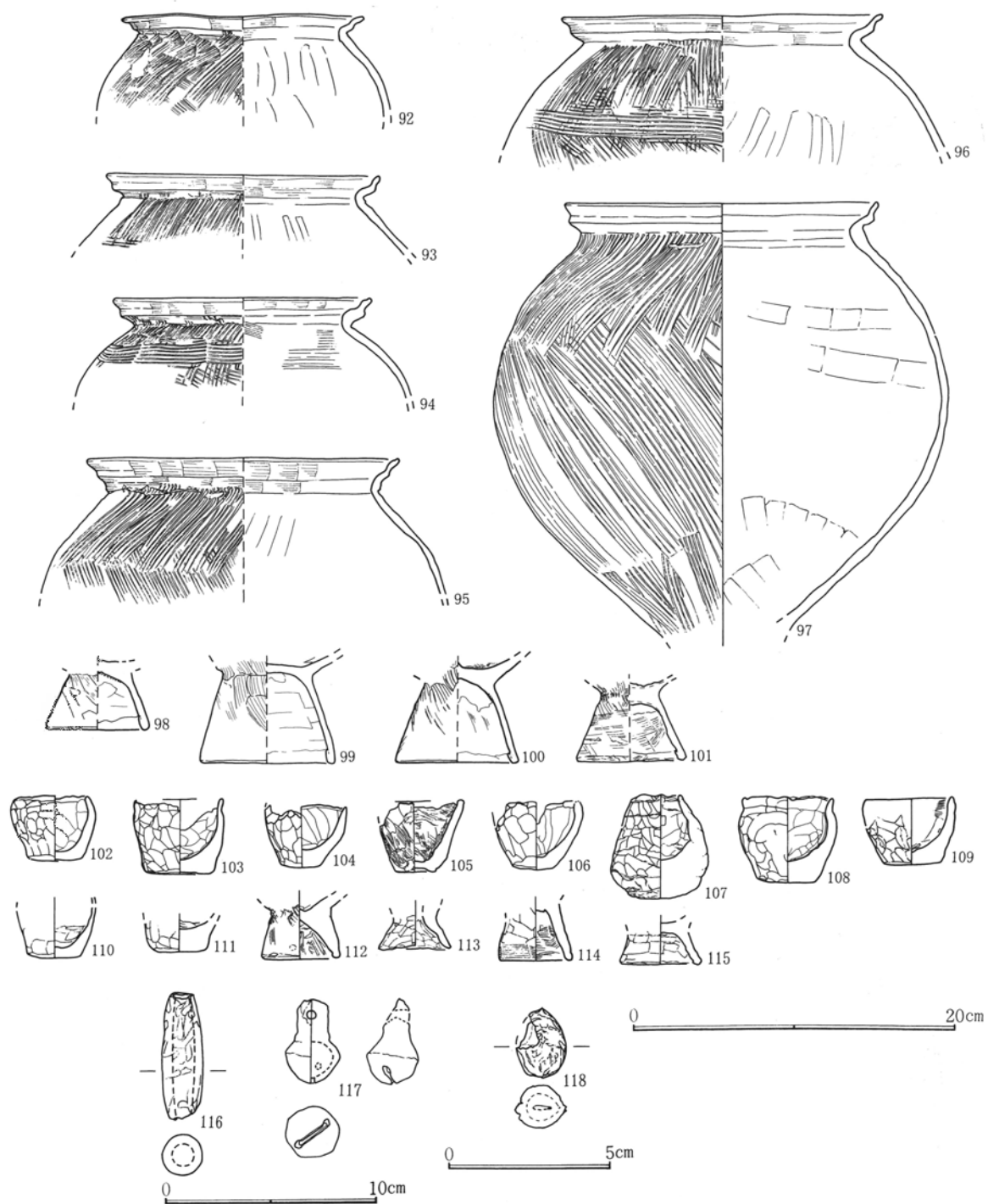

第552図 谷地出土遺物(5)

写 真 图 版

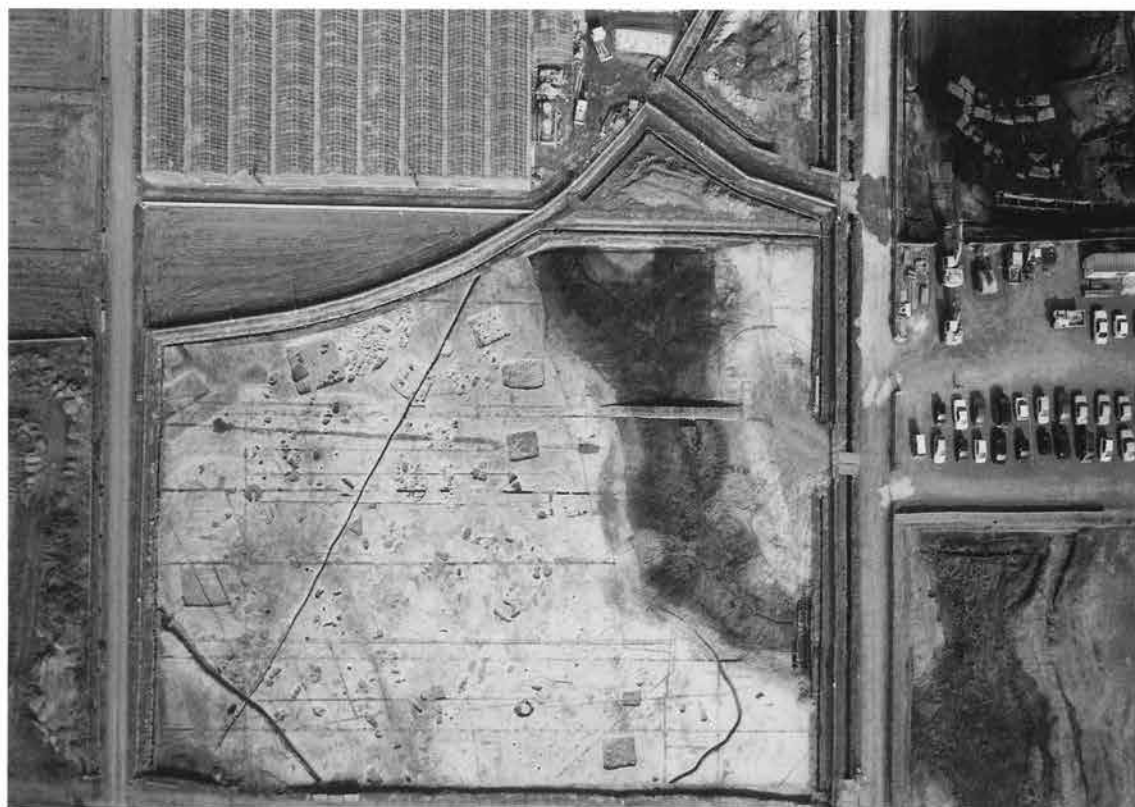

B区全景 (上が北)



A区全景 (上が東)



A区全景（上が北）

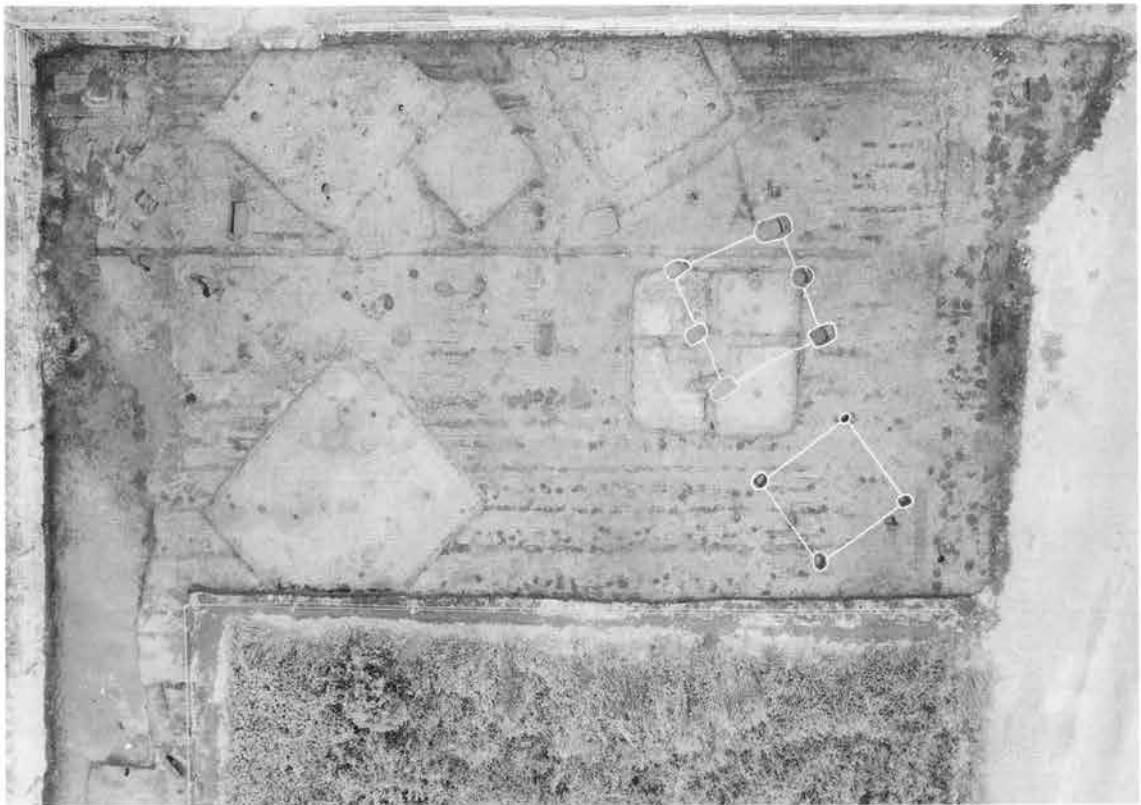

F区全景（上が北）



F区全景（上が東）

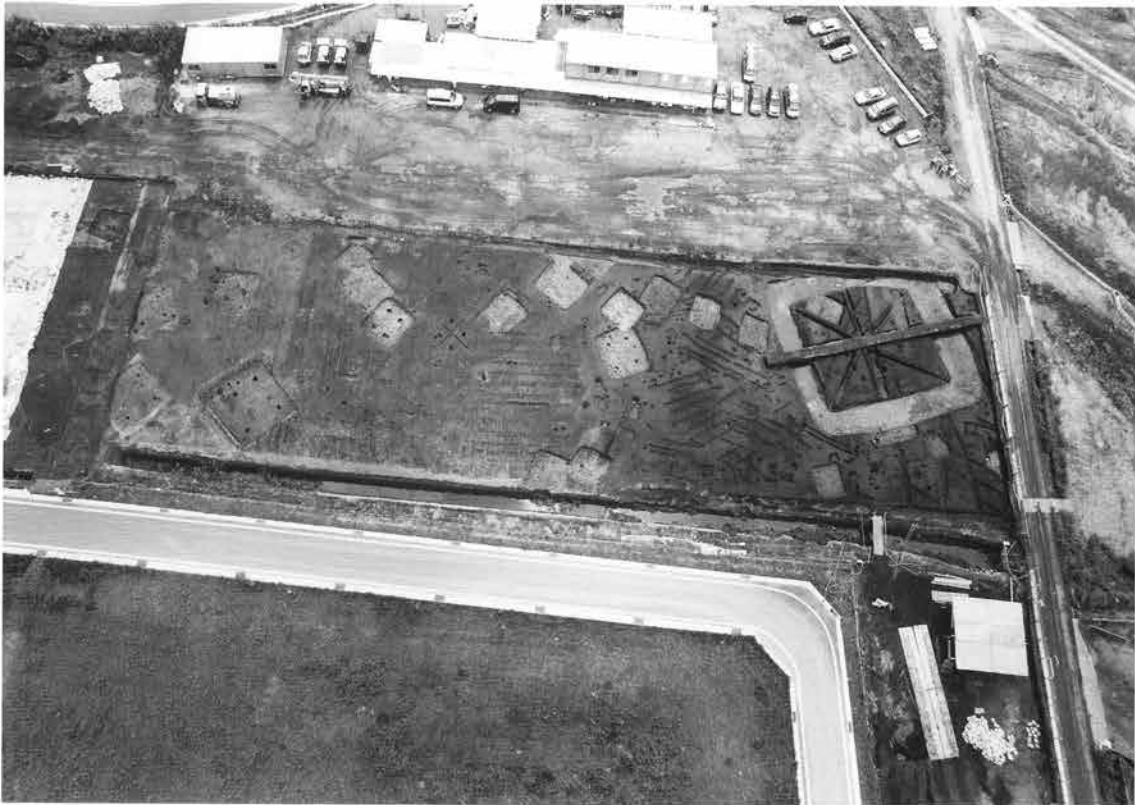

F区全景（上が南）

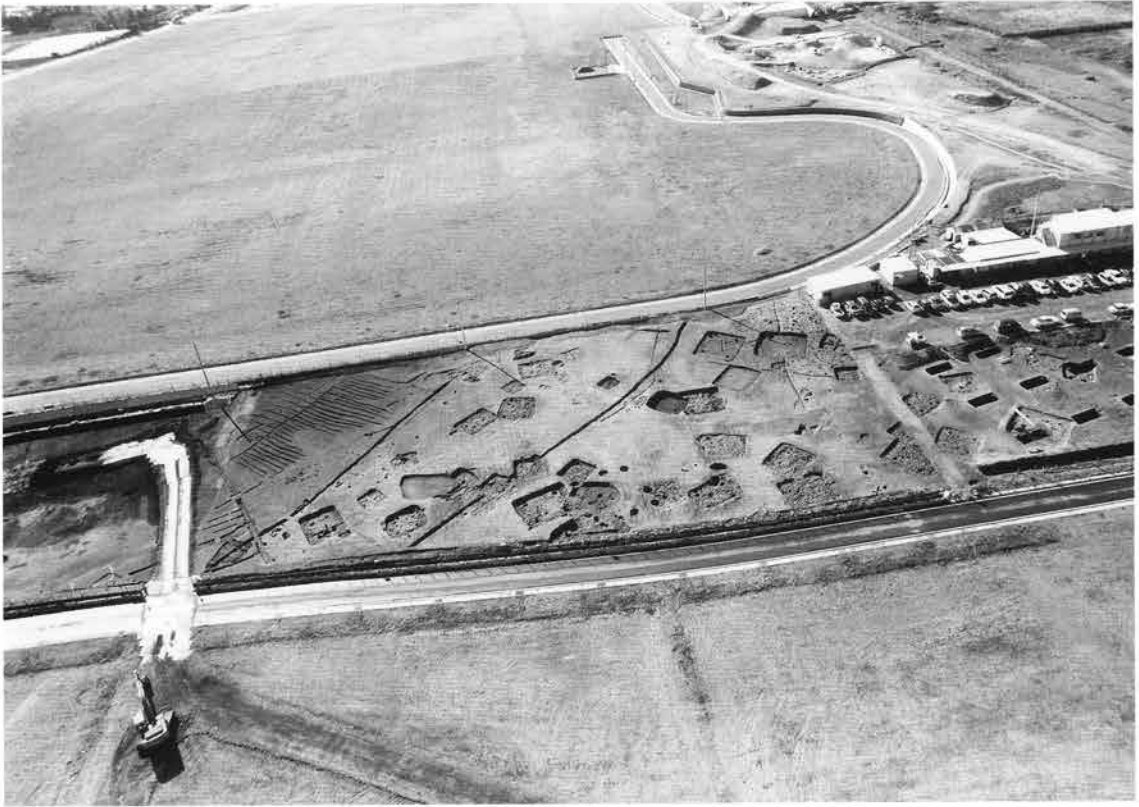

F区全景（上が南）



F区全景（上が北）



C区全景 (上が東)



C区全景 (上が北)



D区・E₃区全景（上が北）



E₂区全景・E₁区全景（上が北）



A1-2号住居跡



A1-2号住居跡竈



A1-2号住居跡掘形



A1-3号住居跡



A1-3号住居跡遺物出土状況



A1-3号住居跡竈



A1-3号住居跡掘形



A1-6号住居跡



A₁-6号住居跡竈



A₁-6号住居跡掘形



A₁-8号住居跡



A₁-8号住居跡掘形



A₁-14号住居跡



A₁-14号住居跡竈



A₁-17号住居跡



A₁-18号住居跡



A1-18号住居跡竈



A1-18号住居跡掘形



A1-20号住居跡竈



A1-20号住居跡掘形



A1-23号住居跡



A1-23号住居跡掘形



A1-25号住居跡



A1-25号住居跡竈



A1-25号住居跡掘形



A1-31号住居跡



A1-31号住居跡掘形



A1-33号住居跡



A1-33号住居跡掘形



A1-33号住居跡竈



A1-34号住居跡



A1-34号住居跡遺物出土状況



A1-34号住居跡竈



A1-34号住居跡掘形



A1-36号住居跡



A1-36号住居跡遺物出土状況



A1-36号住居跡竈遺物出土状況



A1-36号住居跡竈遺物出土状況



A1-36号住居跡竈



A1-36号住居跡掘形



A1-37号住居跡遺物出土状況



A1-37号住居跡



A1-37号住居跡竈



A1-39号住居跡掘形



A1-39号住居跡



A1-41号住居跡



A1-41号住居跡竈



A1-41号住居跡掘形



A1-45号住居跡



A1-45号住居跡掘形



A1-46号住居跡竈



A1-46号住居跡掘形



C-53号住居跡



C-53号住居跡竈周辺遺物出土状況



C-57号住居跡



C-57号住居跡掘形



F-66号住居跡



F-66号住居跡遺物出土状況



F-66号住居跡竈遺物出土状況



E₃-90号住居跡



E₃-90号住居跡竈



E₃-94号住居跡



E₃-94号住居跡遺物出土状況



E₃-94号住居跡竈



E₃-96号住居跡



E₃-98号住居跡



E₃-99号住居跡



E₃-101号住居跡



E₃-108号住居跡



E₃-108号住居跡竈



E₃-108号住居跡掘形



E₃-109号住居跡



E3-109号住居跡竈



E3-110号住居跡



E2-112号住居跡



E2-114号住居跡



E2-114号住居跡竈



E3-115号住居跡



E3-115号住居跡竈



E2-116号住居跡



E₂-122号住居跡



E₂-122号住居跡竈



E₂-123号住居跡



E₂-123号住居跡竈



E₂-124号住居跡



E₂-124号住居跡竈



E₂-126号住居跡



E₃-134号住居跡



E₃-138号住居跡



E₃-138号住居跡竈



E₃-140号住居跡



E₃-140号住居跡竈



E₃-140号住居跡遺物出土状況



E₃-140号住居跡遺物出土状況



D-149号住居跡

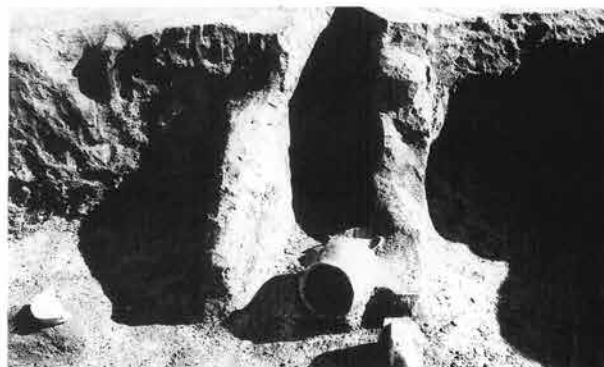

D-149号住居跡竈



E2-159号住居跡



E2-169号住居跡



E2-169号住居跡遺物出土状況



E2-170号住居跡



E2-170号住居跡竈



E3-171号住居跡



E3-171号住居跡遺物出土状況



E3-177号住居跡



E3-182号住居跡



E3-182号住居跡竈



E3-197号住居跡



E2-203号住居跡



E3-204号住居跡



E3-204号住居跡竈



E3-209号住居跡



E3-209号住居跡竈



D-214号住居跡



D-214・224号住居跡掘形



D-215号住居跡



D-215号住居跡竈



D-220号住居跡遺物出土状況



D-220号住居跡遺物出土状況



D-220号住居跡掘形



E₃-2号円形周溝跡



A1-2号住居跡出土遺物



A1-3号住居跡出土遺物 (1)



32



33



42



34



41



36



44

A1-3号住居跡出土遺物 (2)



1



2

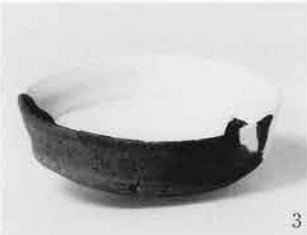

3



4

A1-6号住居跡出土遺物 (1)



A1-6号住居跡出土遺物 (2)



A1-8号住居跡出土遺物



A1-17号住居跡出土遺物



A1-14号住居跡出土遺物



A1-20号住居跡出土遺物



A1-23号住居跡出土遺物

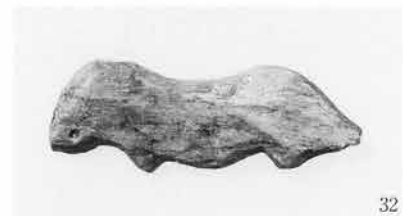

Ai-25号住居跡出土遺物



Ai-31号住居跡出土遺物

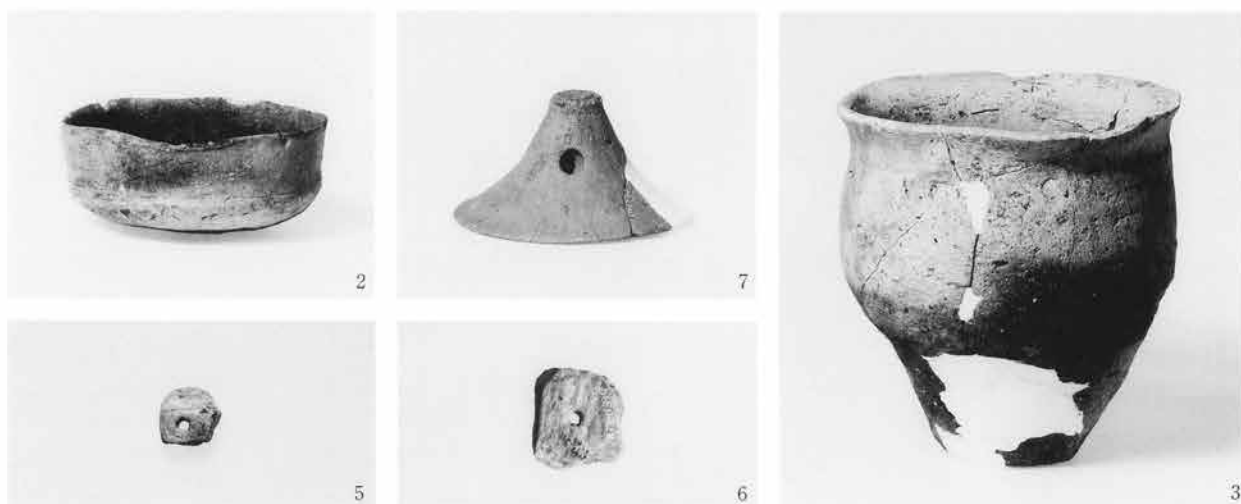

Ai-33号住居跡出土遺物



Ai-34号住居跡出土遺物



Ai-36号住居跡出土遺物 (1)



Ai-36号住居跡出土遺物 (2)



Ai-37号住居跡出土遺物



Ai-39号住居跡出土遺物



Ai-45号住居跡出土遺物



C-53号住居跡出土遺物 (1)

Ai-46号住居跡出土遺物



C-53号住居跡出土遺物 (2)



F-66号住居跡出土遺物 (1)



F-66号住居跡出土遺物 (2)

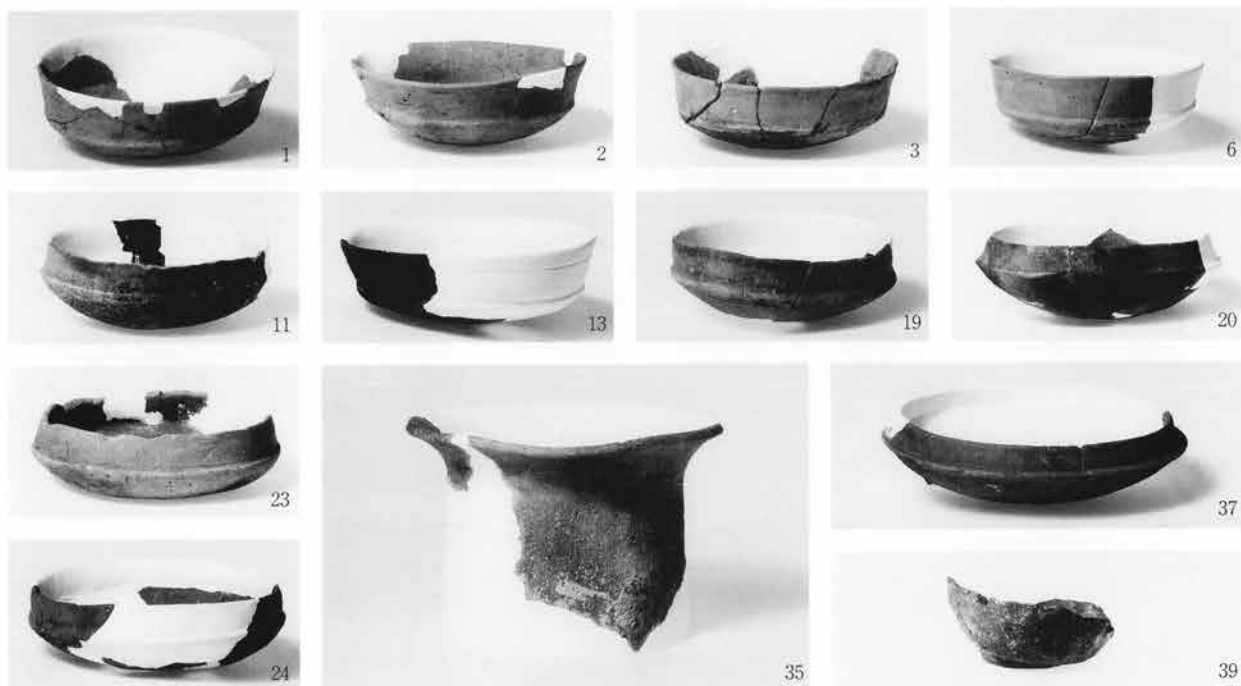

E3-90号住居跡出土遺物



E3-92b号住居跡出土遺物

E3-94号住居跡出土遺物 (1)



6



7



8

E3-94号住居跡出土遺物 (2)



1



2



3

E3-96号住居跡出土遺物



9



12



1

E3-98号住居跡出土遺物



3



4



2



7



5

E3-99号住居跡出土遺物



E3-101号住居跡出土遺物



E3-105号住居跡出土遺物 (1)

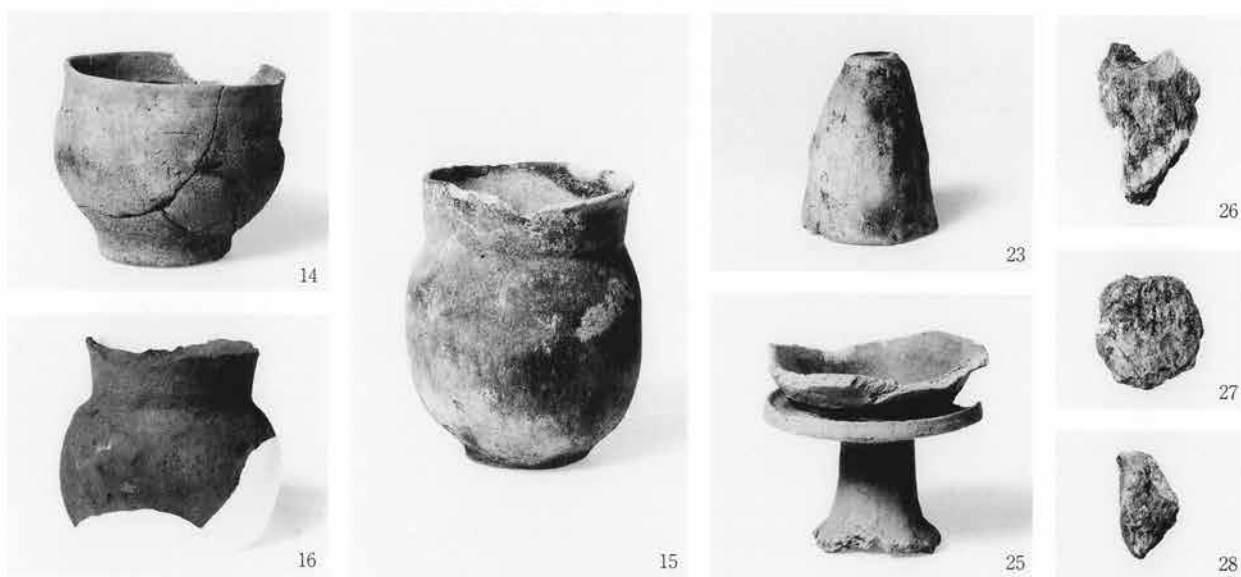

E3-105号住居跡出土遺物 (2)



E3-108号住居跡出土遺物

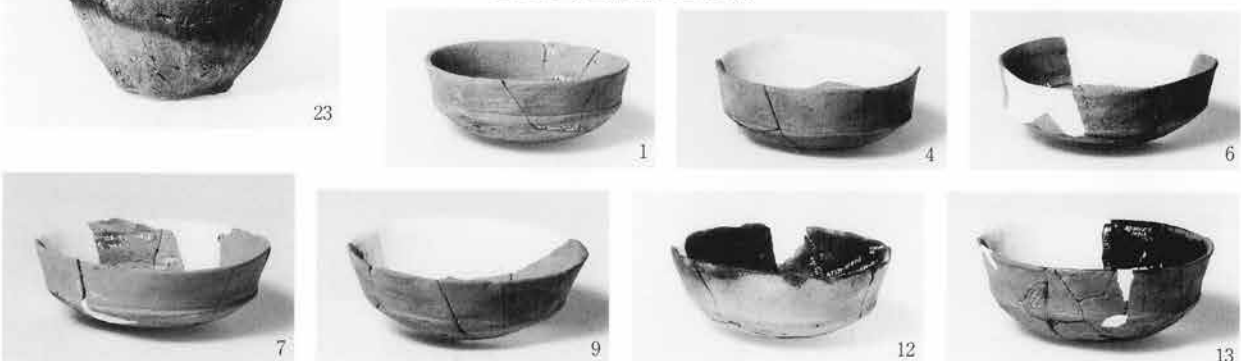

E3-109号住居跡出土遺物 (1)



E3-109号住居跡出土遺物 (2)

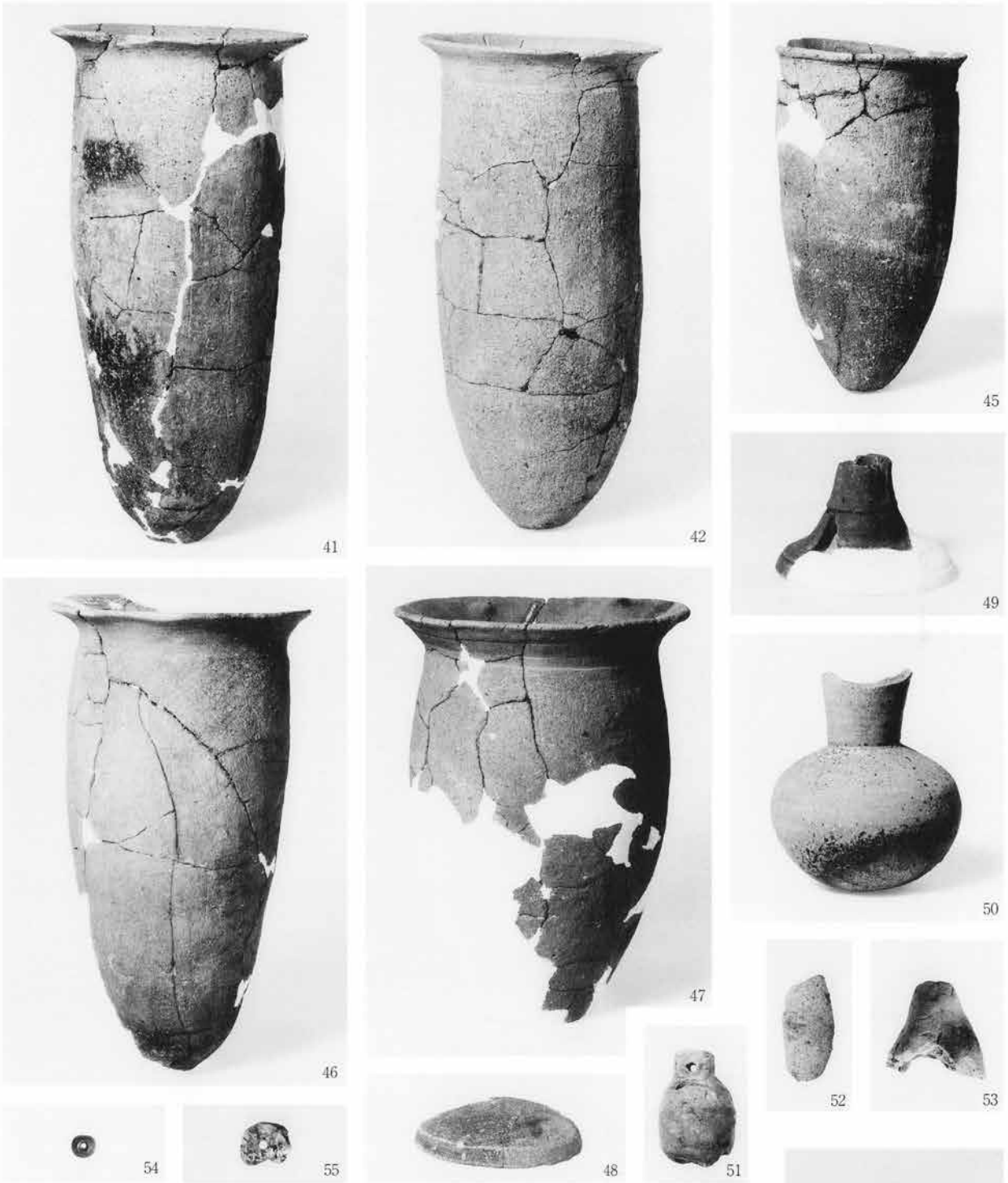

E3-109号住居跡出土遺物 (3)

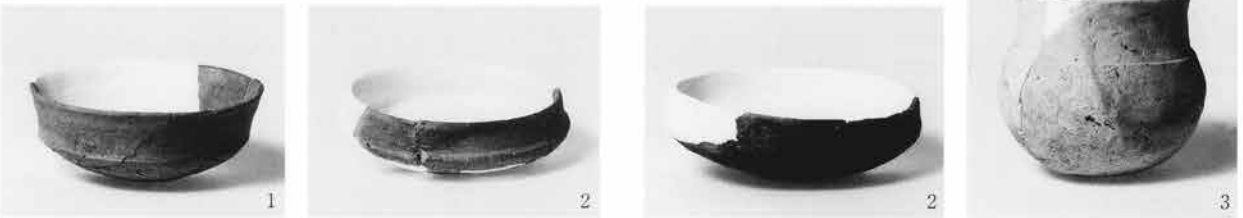

E3-110号住居跡出土遺物

E2-112号住居跡出土遺物



E₂-114号住居跡出土遺物

E₃-115号住居跡出土遺物 (1)



E3-115号住居跡出土遺物 (2)



E3-115号住居跡出土遺物 (3)

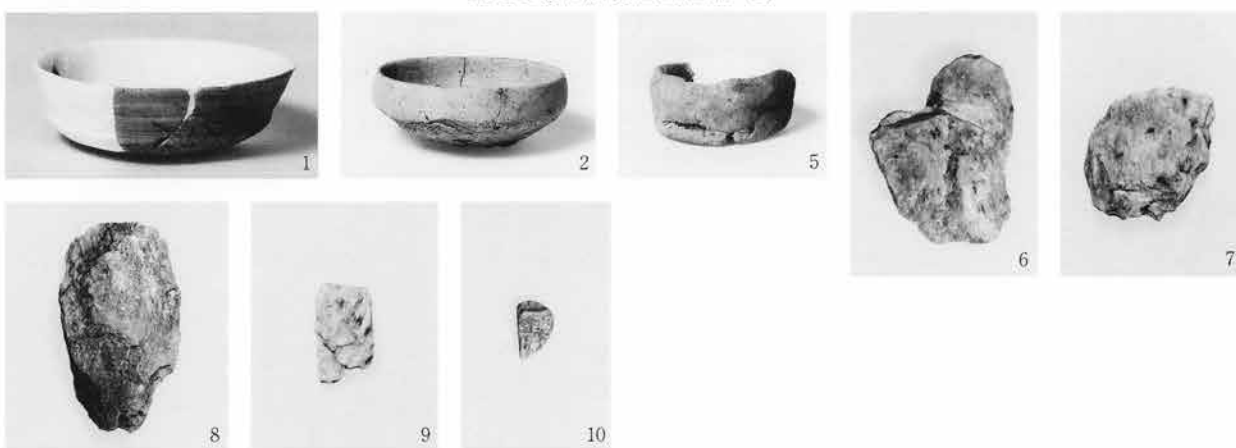

E2-116号住居跡出土遺物



E2-122号住居跡出土遺物 (1)

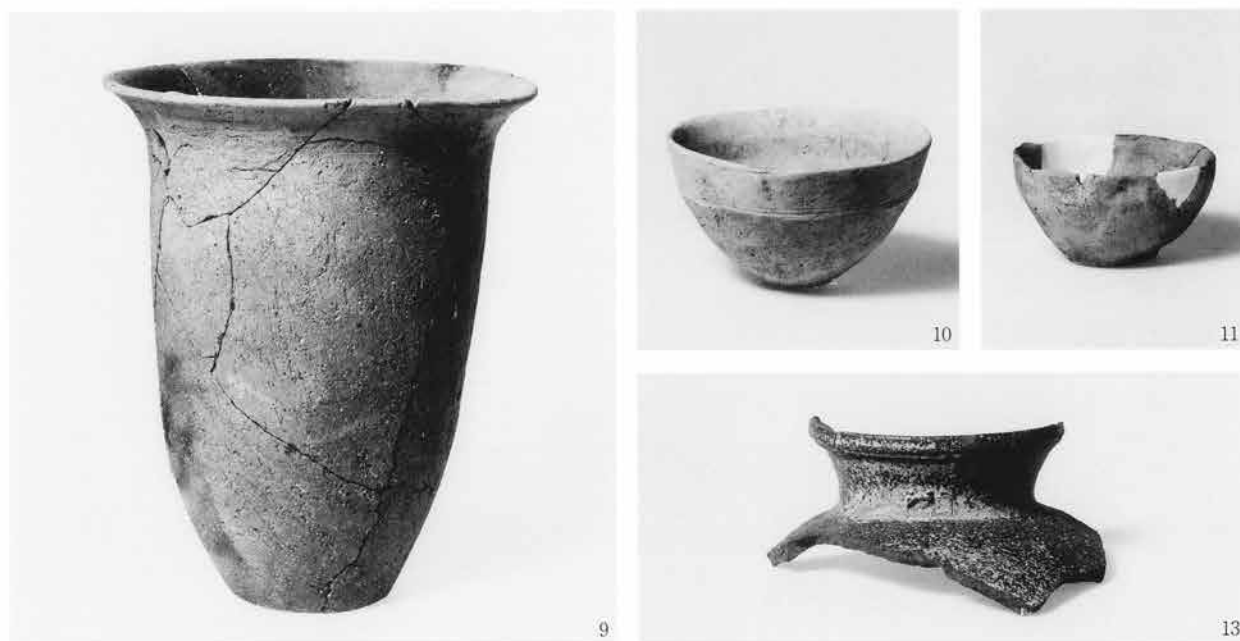

E₂-122号住居跡出土遺物 (2)



E₂-123号住居跡出土遺物

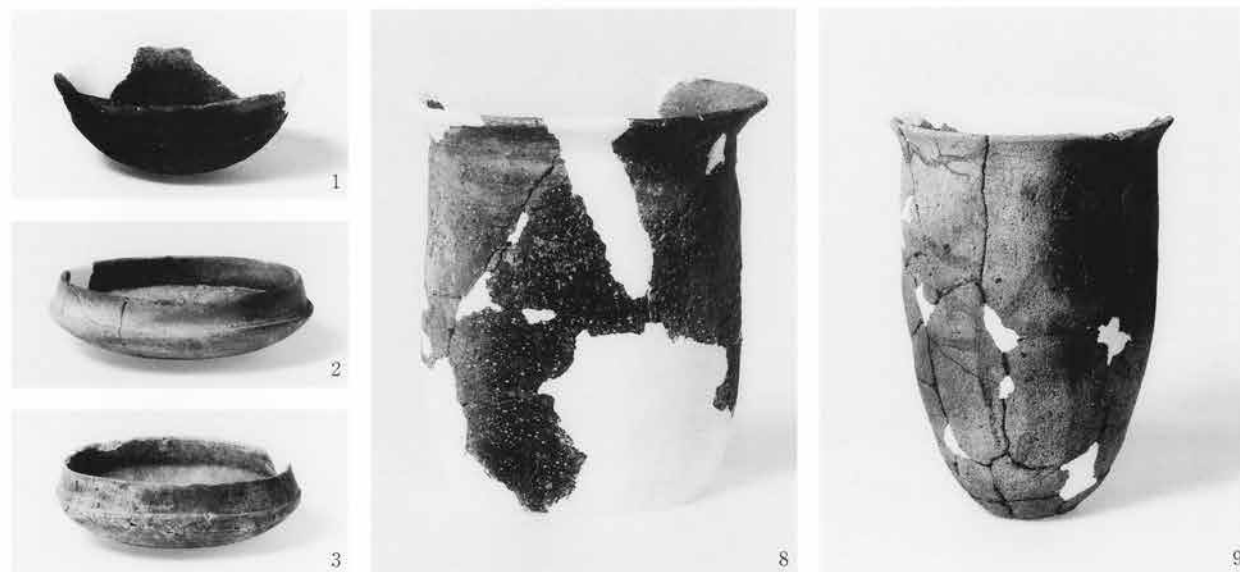

E₂-124号住居跡出土遺物 (1)



7



11



14



12



13



15



2

E2-124号住居跡出土遺物 (2)

E2-126号住居跡出土遺物



1



3



2

E3-130号住居跡出土遺物



1



2

E3-129号住居跡出土遺物



E3-134号住居跡出土遺物

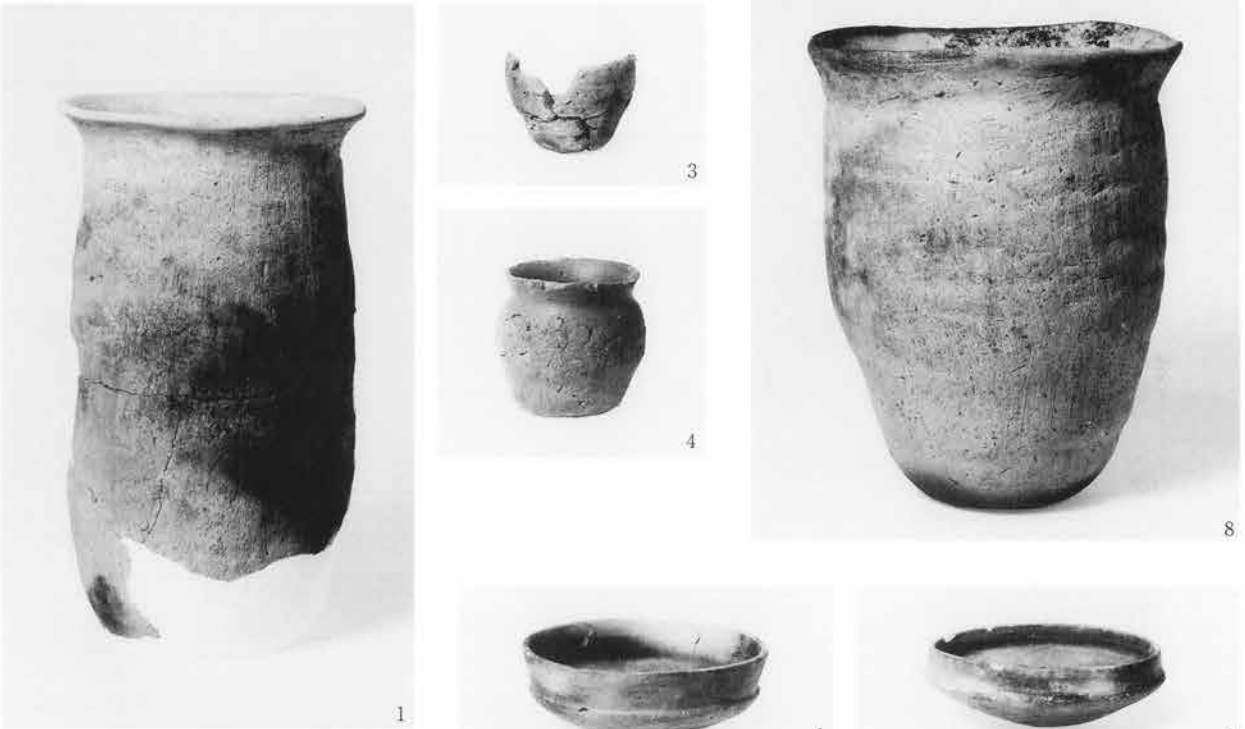

E3-138号住居跡出土遺物



E3-140号住居跡出土遺物 (1)



E3-140号住居跡出土遺物 (2)



E3-140号住居跡出土遺物 (3)



D-149号住居跡出土遺物



1



5



8

E2-159号住居跡出土遺物



3



6



11



13

E2-169号住居跡出土遺物



12



14



1



4



6



7



8



11

E2-170号住居跡出土遺物 (1)



E2-170号住居跡出土遺物 (2)

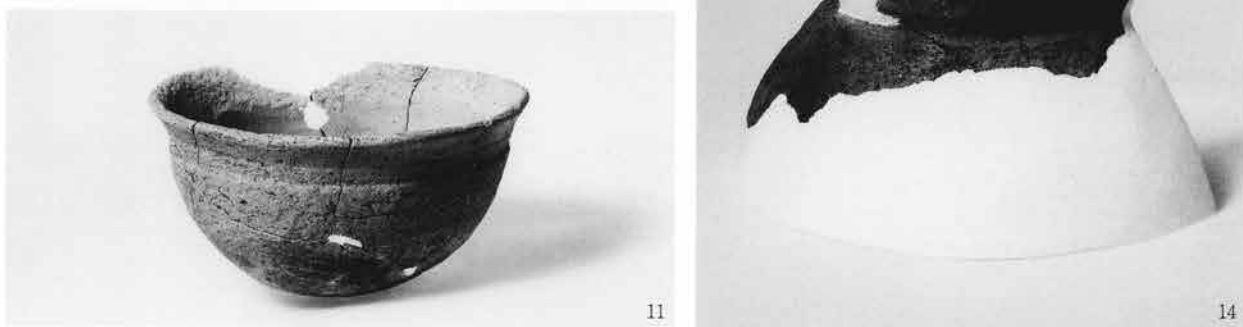
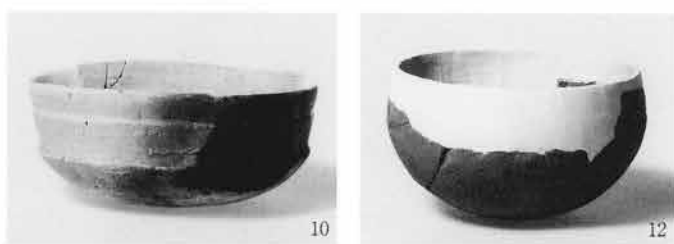
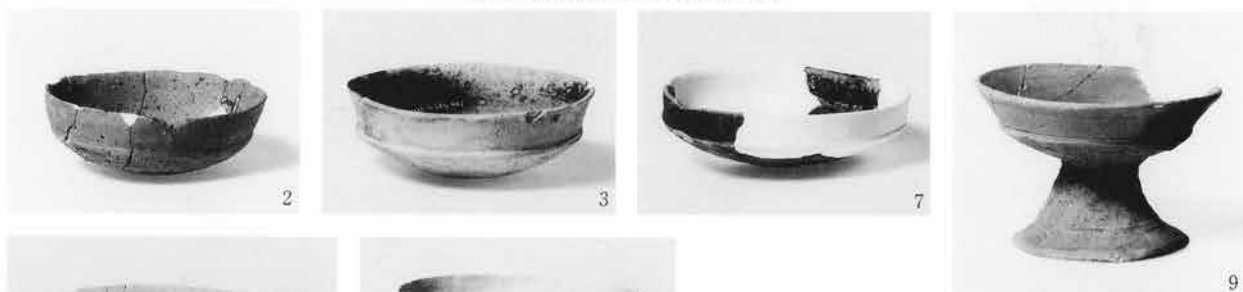

E3-171号住居跡出土遺物 (1)



E3-171号住居跡出土遺物 (2)

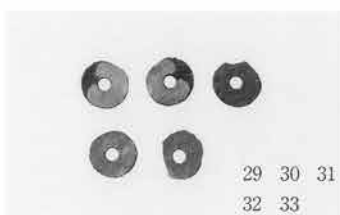

E3-171号住居跡出土遺物 (3)



E3-177号住居跡出土遺物 (1)



E3-177号住居跡出土遺物 (2)

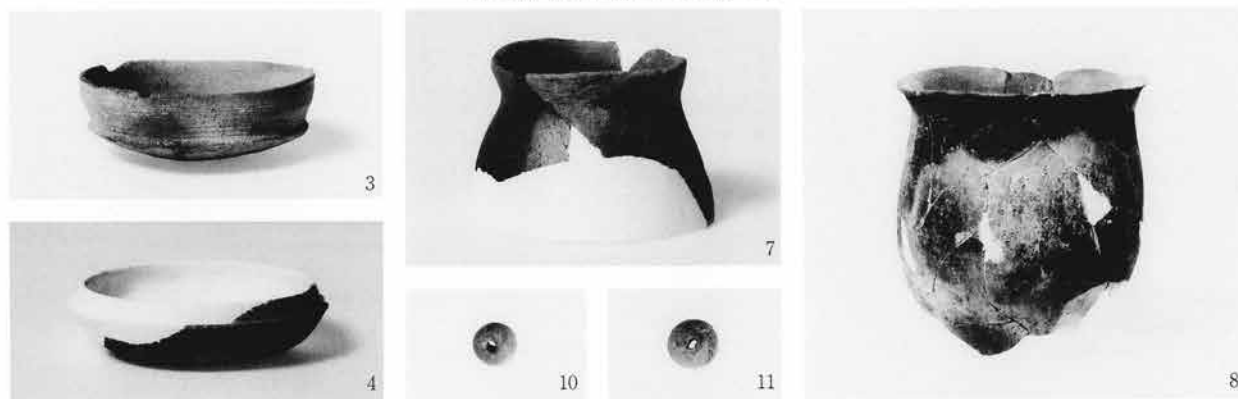

E3-182号住居跡出土遺物



E3-204号住居跡出土遺物 (1)



E3-204号住居跡出土遺物 (2)



E3-209号住居跡出土遺物



1



1



4



2



5



8



6



7



9

D-212号住居跡出土遺物

D-214号住居跡出土遺物



1



2



1



15



16



2



4

D-215号住居跡出土遺物

D-218号住居跡出土遺物 (1)

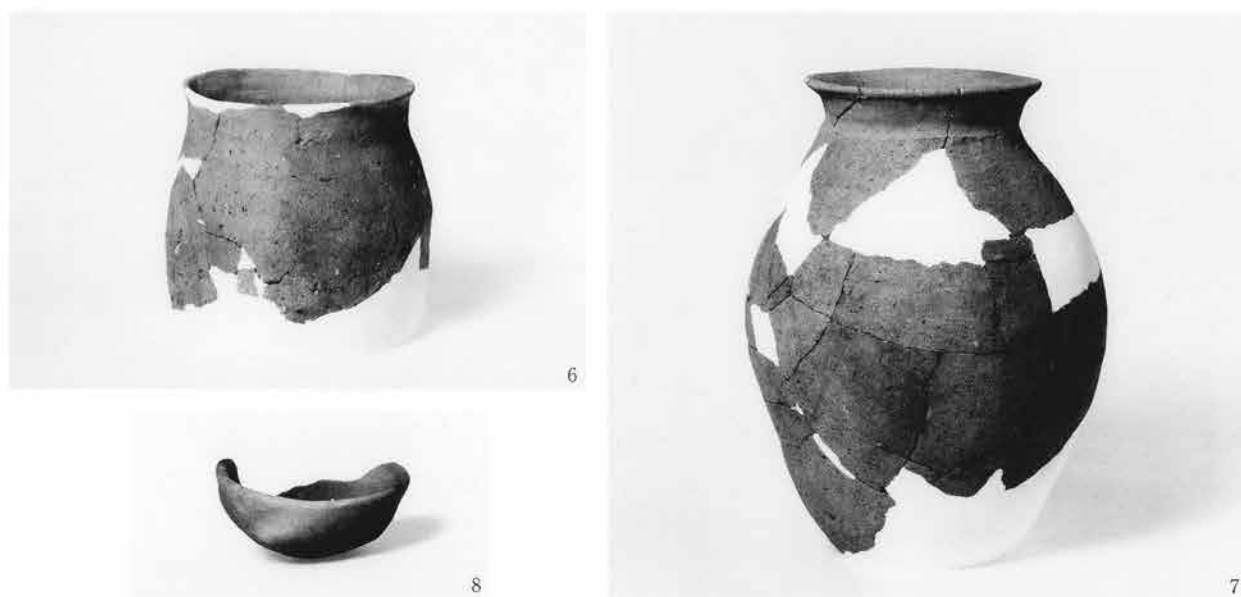

D-218号住居跡出土遺物 (2)

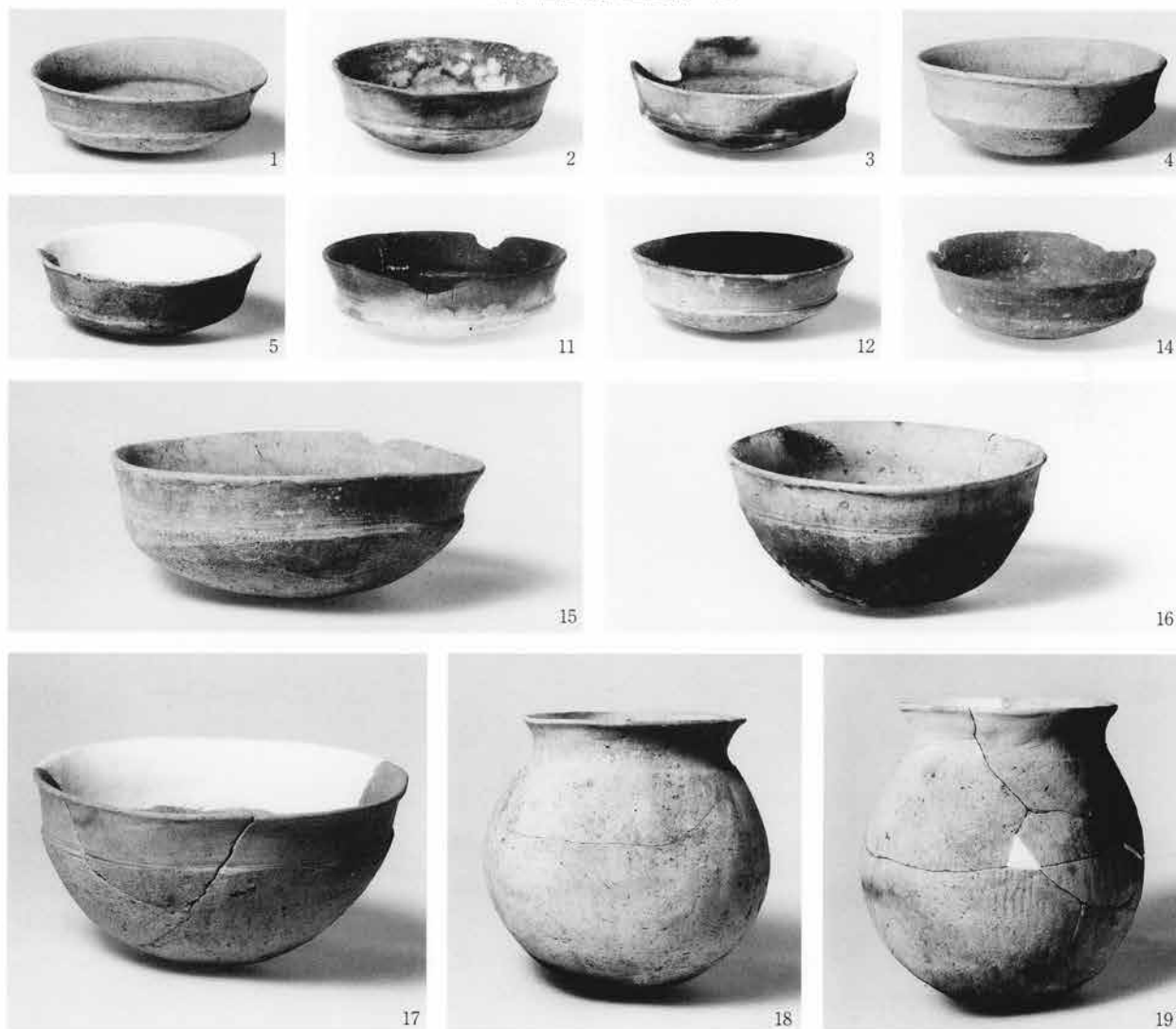

D-220号住居跡出土遺物 (1)



20



22



26

D-220号住居跡出土遺物 (2)



28



1



9

D-87号住居跡出土遺物



6



7



8



15



16



18



20



22



23



24



25



26



28



29

D-195号土坑出土遺物 (1)



D-195号土坑出土遺物 (2)

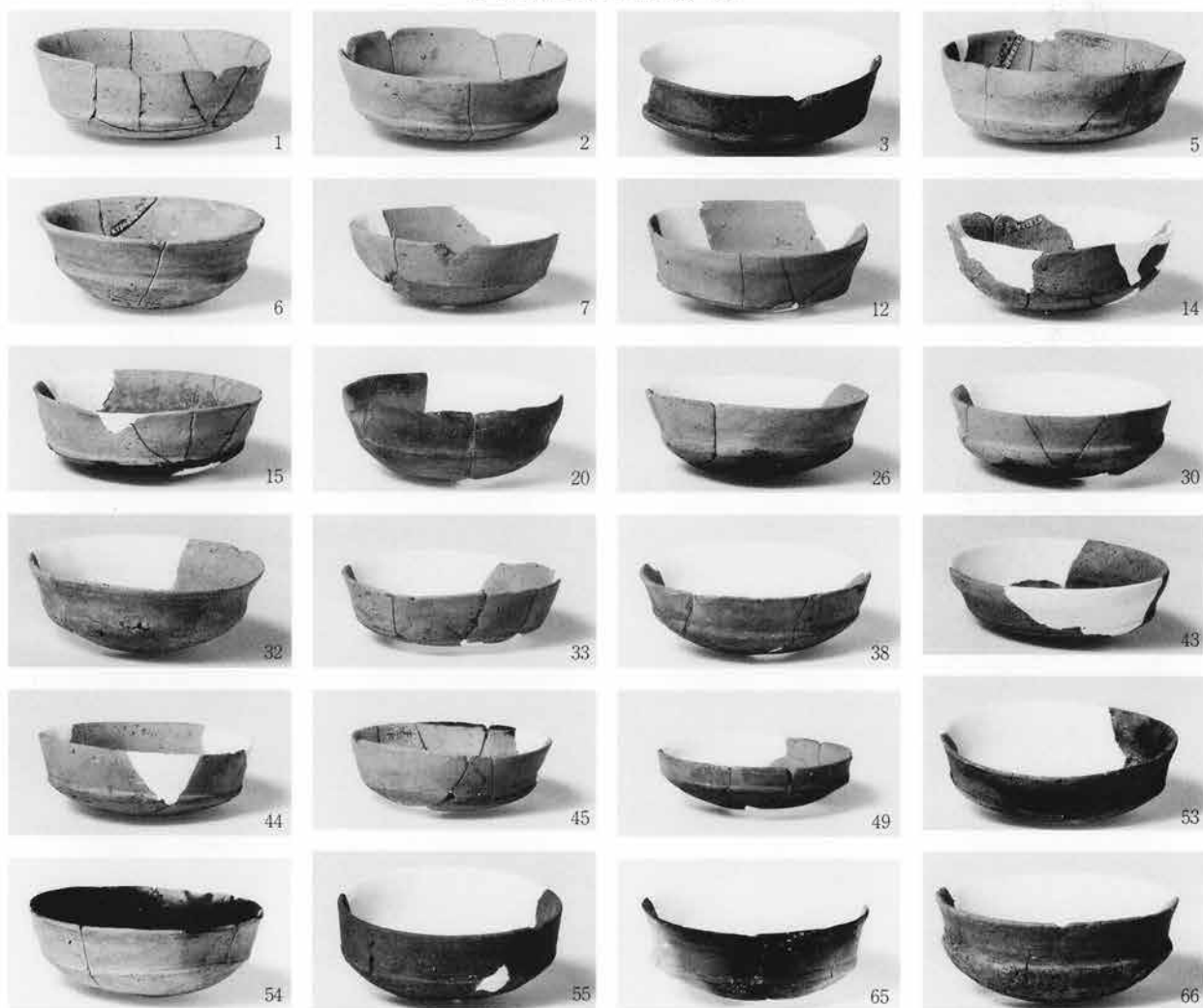

谷地出土土器 (1)



谷地出土土器 (2)



谷地出土土器 (3)



谷地出土土器 (4)



272

谷地出土土器 (5)

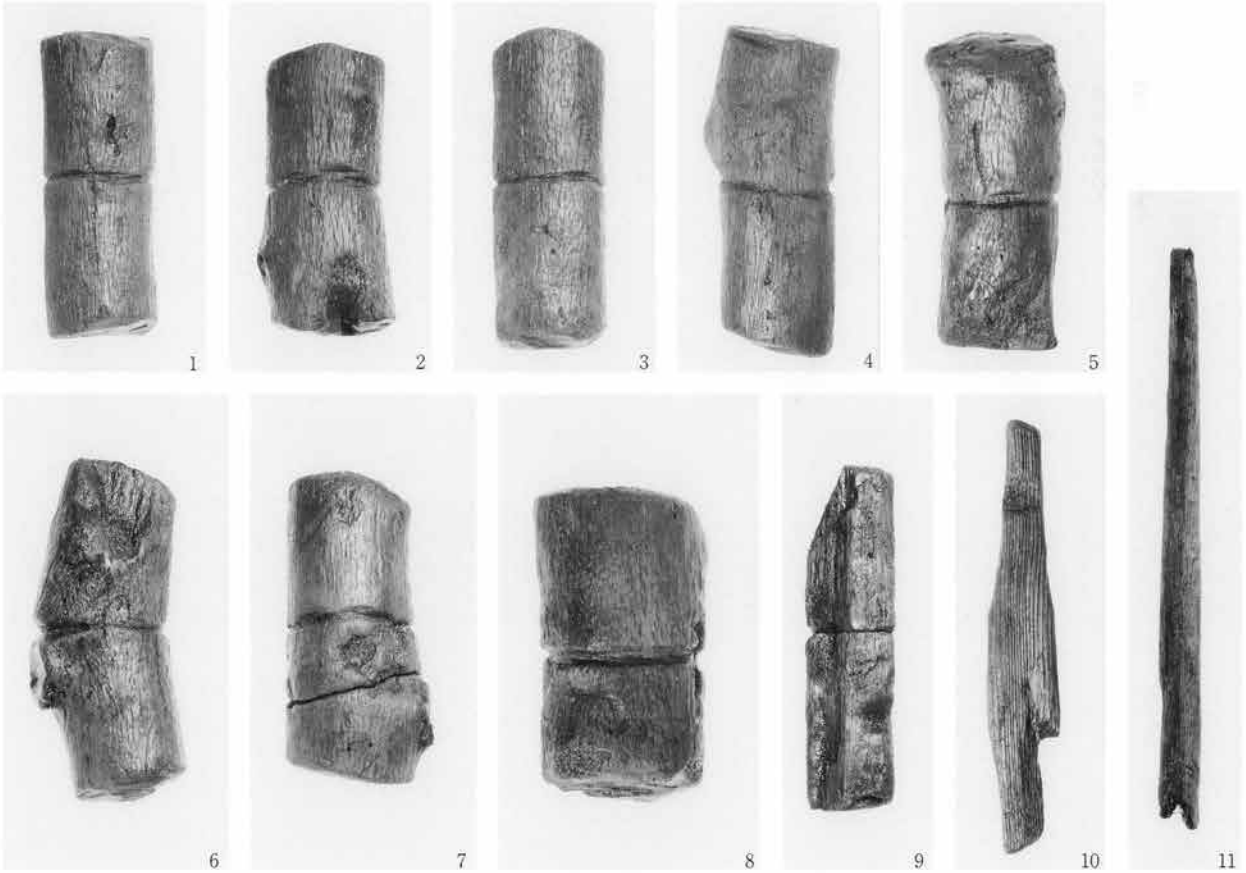

谷地出土木器 (1)

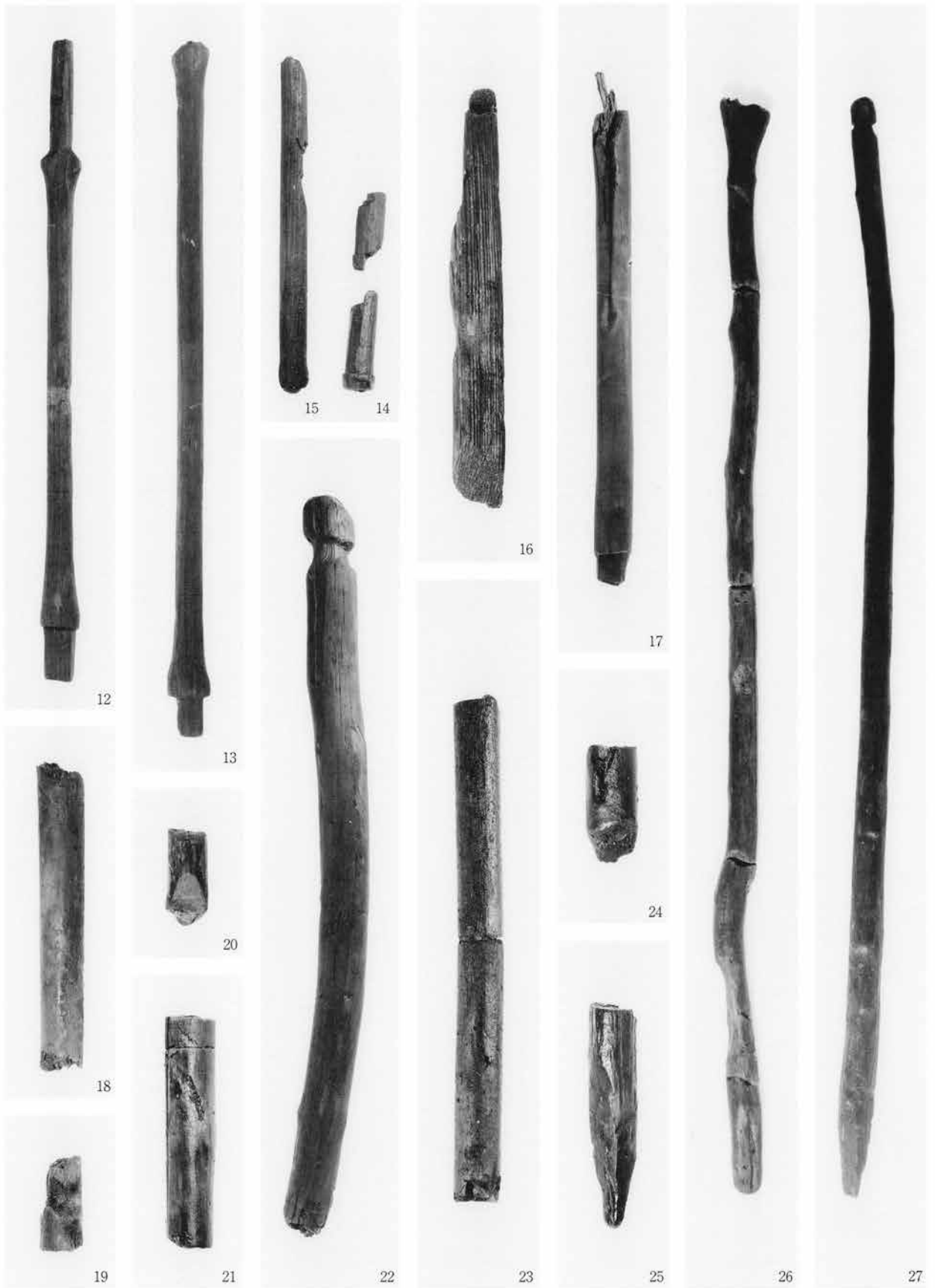

谷地出土木器 (2)

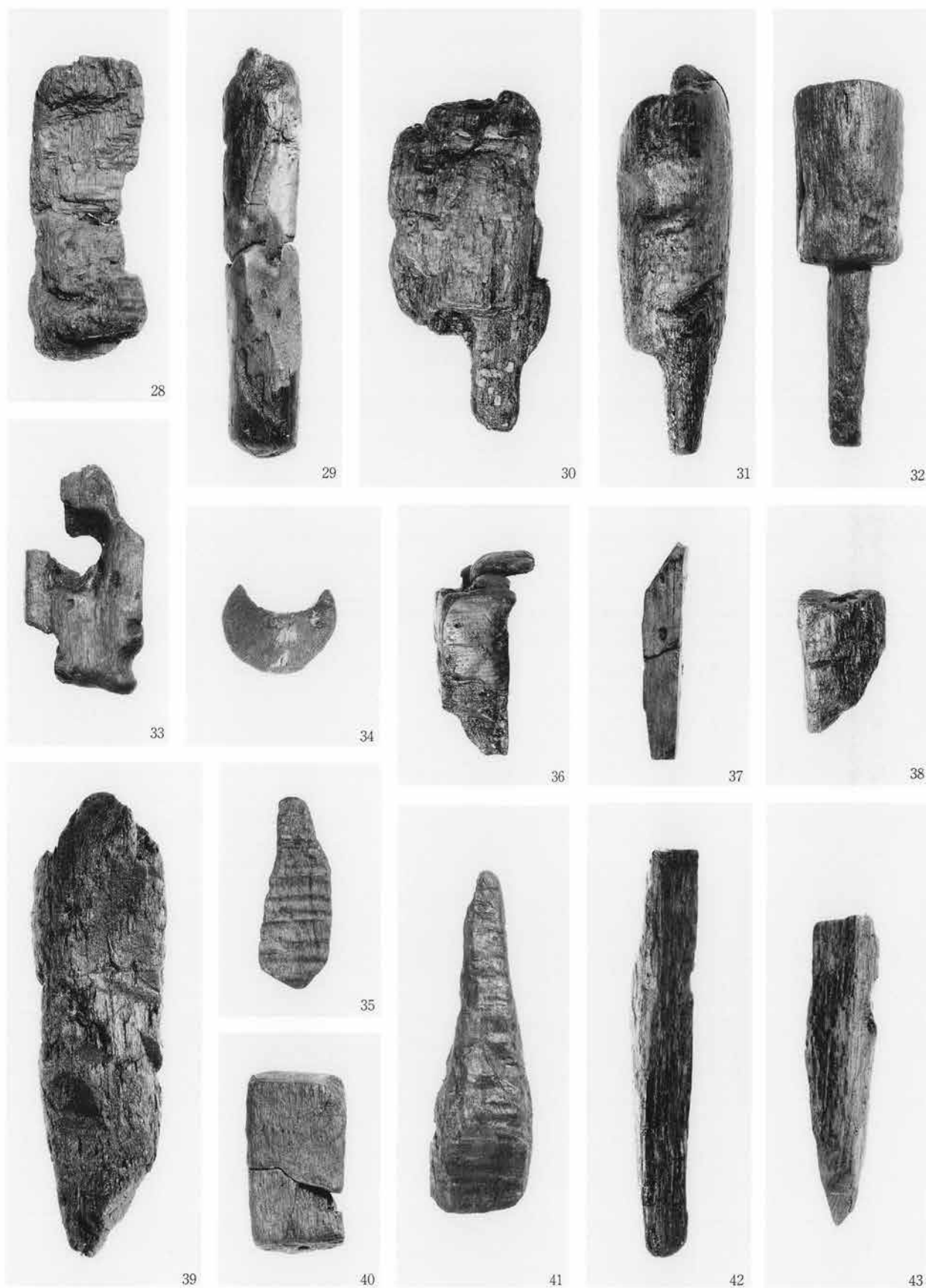

谷地出土木器 (3)

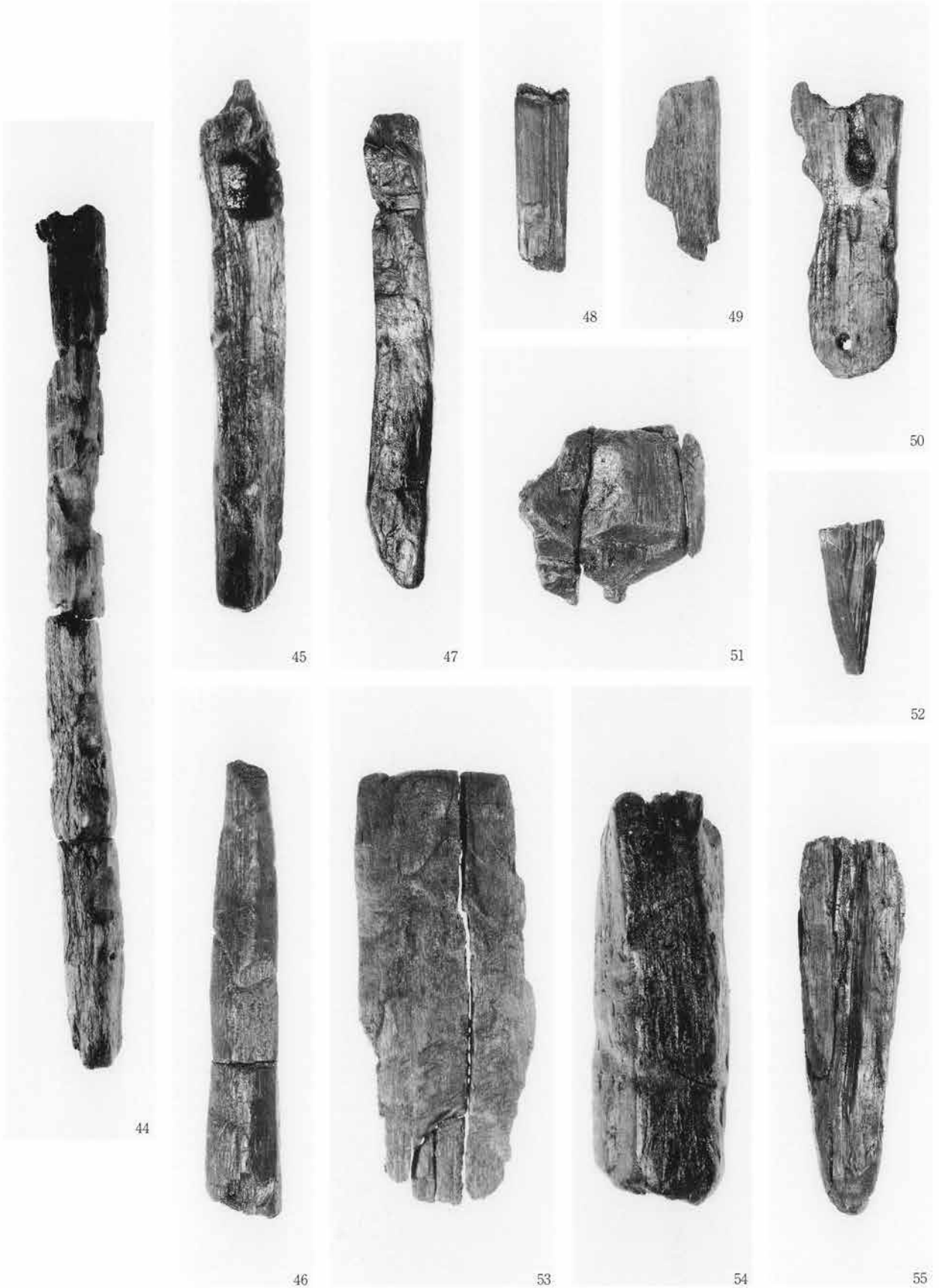

谷地出土木器 (4)



56



57



58



59



61



62



63



64



60

谷地出土木器 (5)



65



66



67



68



69



70



71



72



73



74

谷地出土木器 (6)



谷地出土木器 (7)



谷地出土木器 (8) (90はB-74号住)



94



95



97



99



96



98



100

谷地出土木器 (9) (96~100はB-75号住)

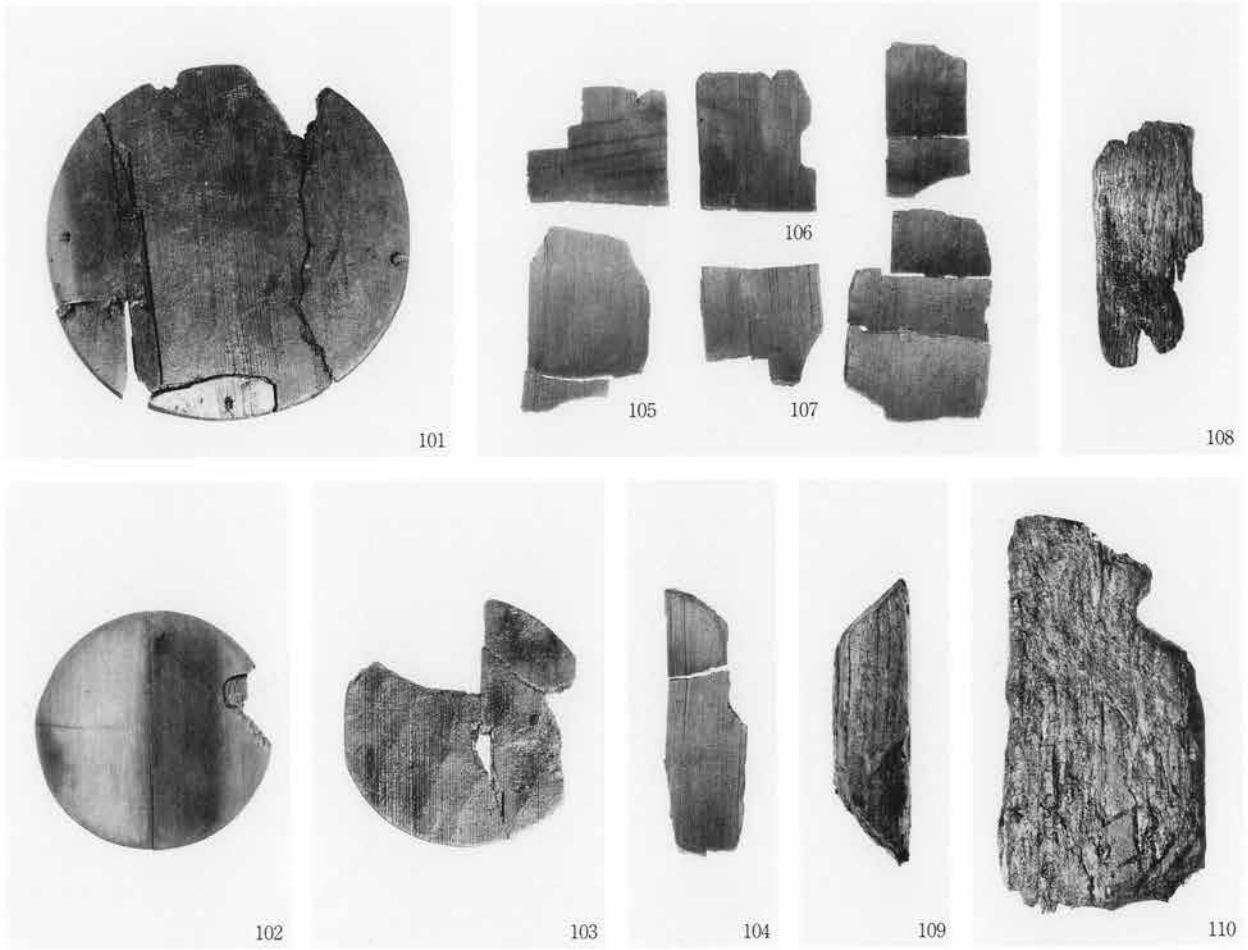

中世井戸跡出土木器 (10)



A1-1号住居跡



A1-4号住居跡



A1-4号住居跡遺物出土状況



A1-5号住居跡



A1-7号住居跡



A1-7号住居跡遺物出土状況

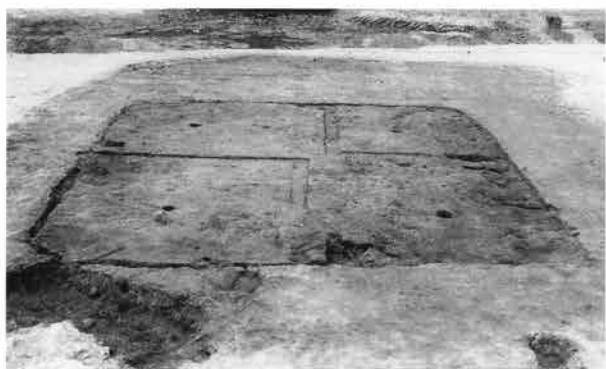

A1-10号住居跡



A1-19号住居跡



A1-21号住居跡



A1-22号住居跡



A1-22号住居跡遺物出土状況



A1-22号住居跡掘形



A1-26号竪穴跡



A1-28号住居跡



A1-28号住居跡掘形



A1-42号住居跡



A1-43号住居跡



A1-44号住居跡



A1-44号住居跡貯藏穴



A1-47号住居跡



A1-47号住居跡炉



A1-47号住居跡炉



A1-48号竪穴跡



A3-65号住居跡



A3-65号住居跡炉



A2-157号住居跡



A2-157号住居跡遺物出土状況



A2-162号住居跡



A2-162号住居跡遺物出土状況



A2-163号住居跡



A2-163号住居跡遺物出土状況



A2-163号住居跡遺物出土状況



B-71号竖穴跡



B-71号竖穴跡遺物出土状況



B-72号竖穴跡



B-73号竖穴跡



B-73号竖穴跡貯藏穴



B-74号竖穴跡



B-74号竖穴跡遺物出土状況



B-74号竖穴跡柱穴



B-75 · 80号竖穴迹



B-75 · 80号竖穴迹柱穴



B-75 · 80号竖穴迹柱穴



B-75 · 80号竖穴迹柱穴



B-75 · 80号竖穴迹柱穴



B-75 · 80号竖穴迹柱穴



B-77号竖穴迹



B-78号竖穴迹



C-50号住居跡



C-55号住居跡



C-56号竪穴跡



D₃-1号住居跡



D₃-2号住居跡



D₃-3・4・17号住居跡



D₃-5号住居跡



D₃-6号住居跡



D3-6号住居跡掘形



D3-8号住居跡



D3-8号住居跡掘形



D3-10・14号住居跡



D3-11号竪穴跡



D3-11号竪穴跡遺物出土状況



D3-12号住居跡



D3-12号住居跡貯藏穴



D3-13号竖穴跡



D3-18号住居跡



D3-19号住居跡



D3-20号住居跡



D3-20号住居跡遺物出土状況



D3-20号住居跡貯藏穴



D3-20号住居跡掘形

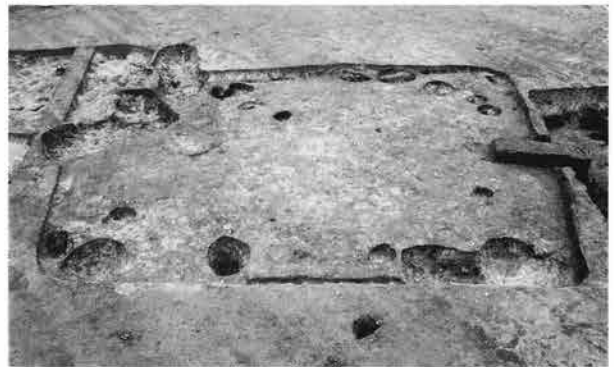

D3-21号住居跡



D3-22号住居跡



D3-23a・b号住居跡



D3-24a・b号住居跡



D3-27号住居跡



D3-28号住居跡



D3-29号住居跡



D3-29号住居跡遺物出土状況



D3-29号住居跡貯蔵穴



D3-30号住居跡



D3-31号竖穴跡



D3-31号竖穴跡掘形



D3-32号竖穴跡



D3-33号住居跡



D3-36号住居跡



D3-38号住居跡



D3-39号住居跡



D-83号住居跡



D-84号住居跡



D-85号住居跡



D-86号住居跡



D-88号住居跡



D-89号住居跡



D-135号住居跡

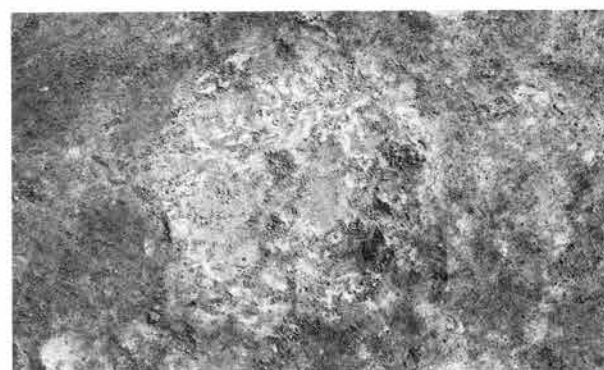

D-135号住居跡炉



D-136 · 147号住居跡



D-137号竪穴跡



D-139号住居跡



D-139号住居跡炉



D-139号住居跡炉



D-139号住居跡遺物出土狀況



D-139号住居跡掘形

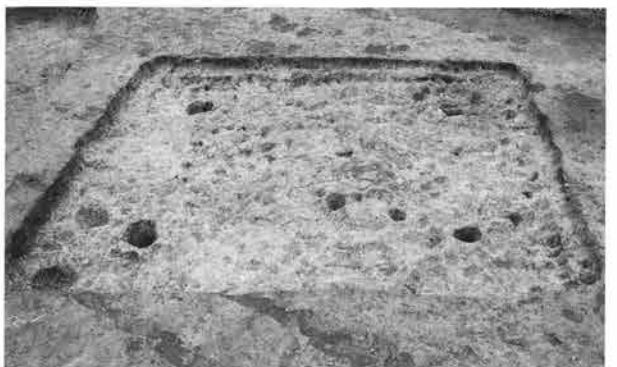

D-141号住居跡



D-142号住居跡



D-142号住居跡貯藏穴



D-143・148号住居跡



D-143号竪穴跡

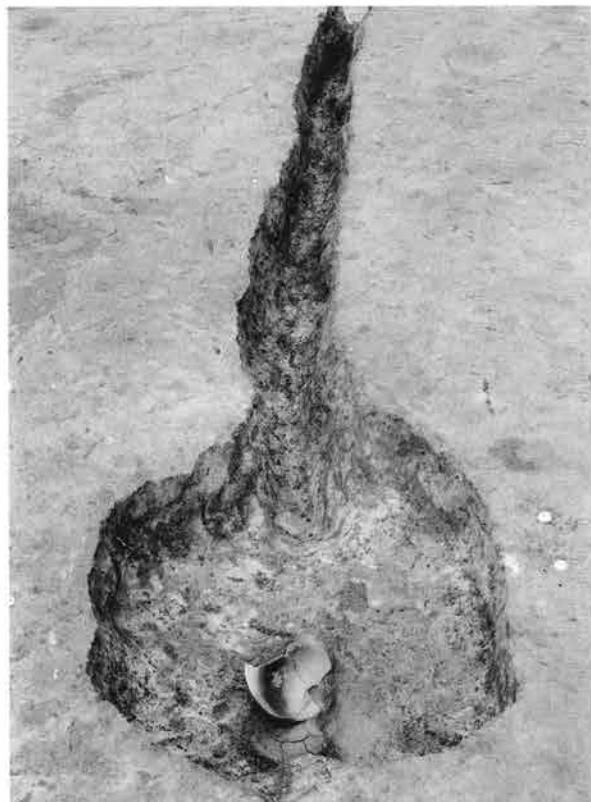

D-292号土坑

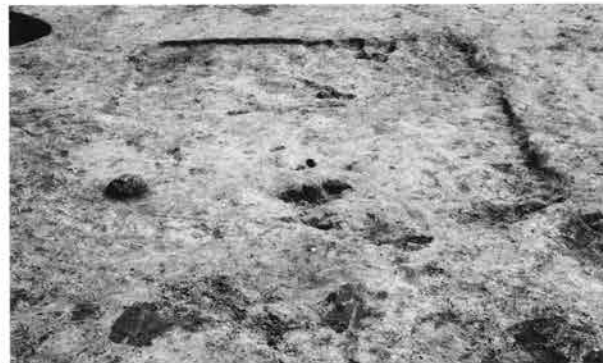

D-145号竪穴跡



D-146号住居跡



D-160号住居跡



D-213号住居跡



D-216号住居跡



D-222号住居跡



E3-93号住居跡



E3-100号住居跡



E3-129号住居跡



E3-132号住居跡



E3-133号竖穴跡



E2-167号竖穴跡



E3-176号住居跡



E3-178号住居跡



F-46号住居跡



F-46号住居跡柱穴



F-49号住居跡



F-49号住居跡遺物出土状況



F-51号竖穴跡



F-54号住居跡



F-56号住居跡



F-57号竖穴跡



F-58号住居跡



F-58号住居跡貯藏穴



F-58号住居跡掘形



F-59号竖穴跡



F-61号住居跡



F-64号住居跡



F-64号住居跡炉



F-65号住居跡



F-65号住居跡炉



F-65号住居跡貯藏穴

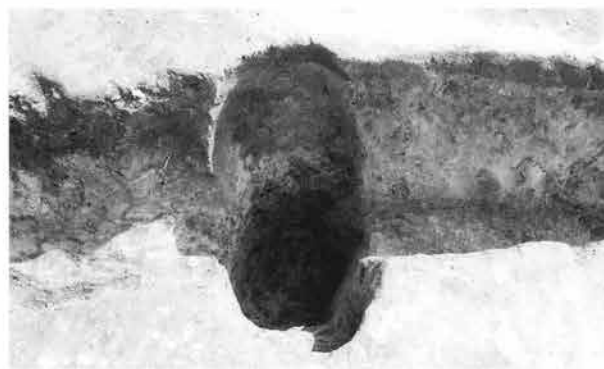

F-65号住居跡柱穴

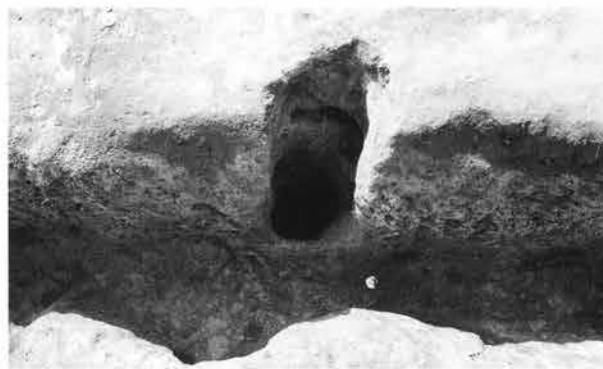

F-65号住居跡柱穴



F-68 · 69号住居跡



F-72号豎穴跡



F-73号住居跡



F-74号住居跡



F-75号住居跡



F-75号住居跡遺物出土狀況



F-75号住居跡貯藏穴



F-75号住居跡掘形



F-76号住居跡



F-77号住居跡



F-78号住居跡



F-78号住居跡遺物出土状況



F-78号住居跡遺物出土状況



F-81号住居跡



F-82号住居跡



F-87号住居跡



F-91号住居跡



F-91号住居跡遺物出土状況



F-91号住居跡遺物出土状況



F-91号住居跡掘形



F-92号住居跡



F-93号住居跡



F-93号住居跡掘形



F-94号住居跡



F-95号住居跡



F-96号住居跡



F-96号住居跡掘形



G-85号住居跡



工境-3号竖穴跡



工境-9号竖穴跡



工境-10・11号竖穴跡



工境-12号住居跡

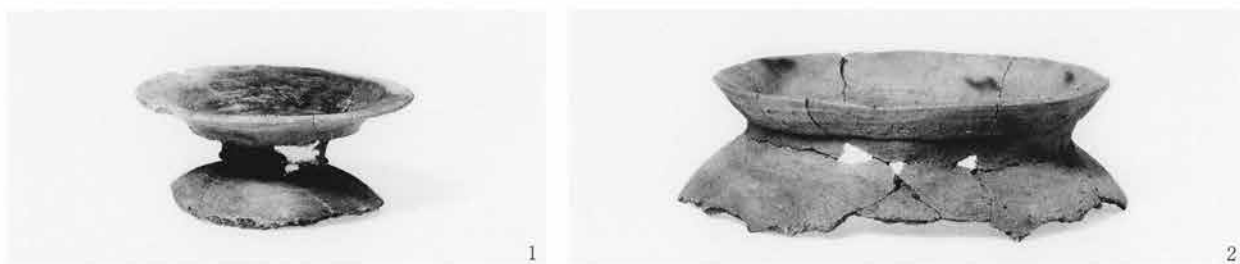

1
2
A1-4号住居跡出土遺物



40 41 44 46 47
A1-5a号住居跡出土遺物

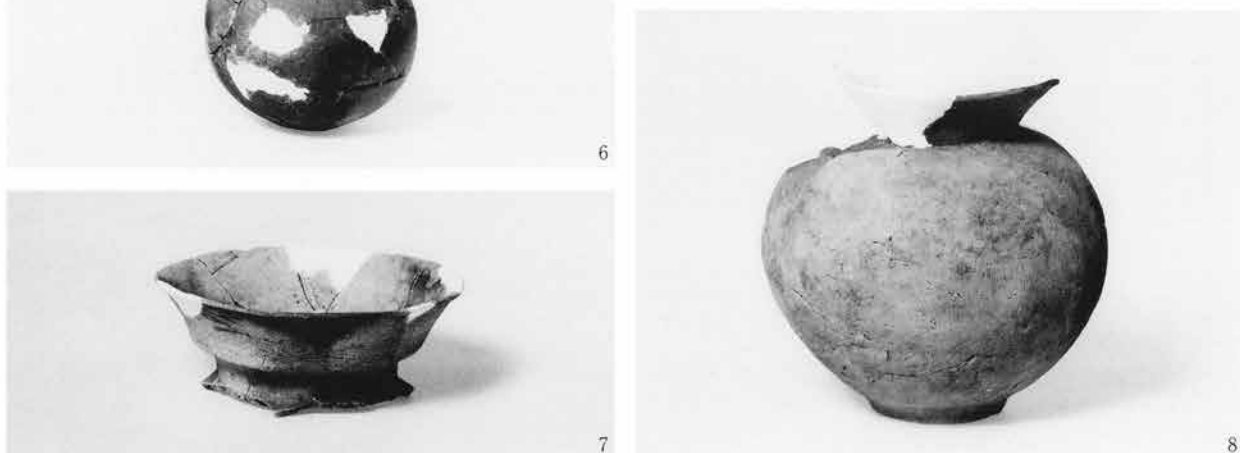

1 2 4 5
6 7 8
A1-7号住居跡出土遺物



Ai-10号住居跡出土遺物

2



1



3

Ai-19号住居跡出土遺物



2



2



13



3

Ai-21号住居跡出土遺物



7



14



11



9

Ai-22号住居跡出土遺物



16



18



19



1



2



10

Ai-28号住居跡出土遺物



4

Ai-29号住居跡出土遺物



A1-43号住居跡出土遺物



A1-47号住居跡出土遺物



A1-44号住居跡出土遺物



A3-65号住居跡出土遺物



A2-157号住居跡出土遺物



A2-162号住居跡出土遺物 (1)



13

A2-162号住居跡出土遺物 (2)



1



2



3



4



5



6



7

A2-163号住居跡出土遺物



9



2



5



4

B-71号豎穴跡出土遺物



B-73号竖穴跡出土遺物



B-74号竖穴跡出土遺物



B-75号竖穴跡出土遺物



B-77号竖穴跡出土遺物



B-78号竖穴跡出土遺物



B南-1号住居跡出土遺物

C-50号住居跡出土遺物



1



7

C-54号住居跡出土遺物



1



5

D3-1号住居跡出土遺物



1



4

D3-5a・b号住居跡出土遺物



4



2

D3-2号住居跡出土遺物



1

D3-7号住居跡出土遺物



11



12

D3-6号住居跡出土遺物



3

D3-8号住居跡出土遺物



3



4

D3-10・14号住居跡出土遺物



D3-11号竖穴跡出土遺物



D3-12号住居跡出土遺物

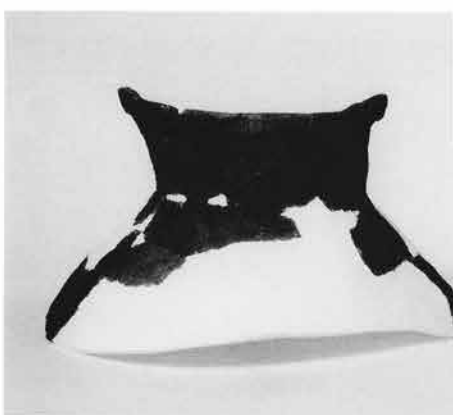

D3-13号竖穴跡出土遺物



D3-15号住居跡出土遺物 (1)



D₃-15号住居跡出土遺物 (2)



D₃-18号住居跡出土遺物



D₃-20号住居跡出土遺物 (1)



D3-20号住居跡出土遺物 (2)

17



D3-27号住居跡出土遺物

1



5



10



4



5

D3-24a・b号住居跡出土遺物



8



2

D3-28号住居跡出土遺物



1



4



6



7



12



13

D3-29号住居跡出土遺物 (1)



14



16



17



22



18



1



23



3

D3-29号住居跡出土遺物 (2)



1



7



4

D3-31号竖穴跡出土遺物



2

D3-39号住居跡出土遺物



2



14



2



5

D-86号住居跡出土遺物

D-84号住居跡出土遺物



D-135号住居跡出土遺物



D-139号住居跡出土遺物



D-141号住居跡出土遺物



D-142号住居跡出土遺物

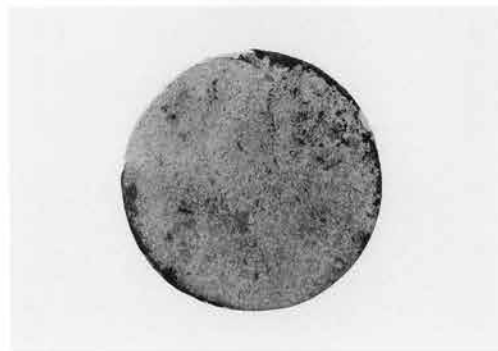

D-143号竖穴跡出土遺物

D-146号住居跡出土遺物



D-148号住居跡出土遺物



D-156号住居跡出土遺物

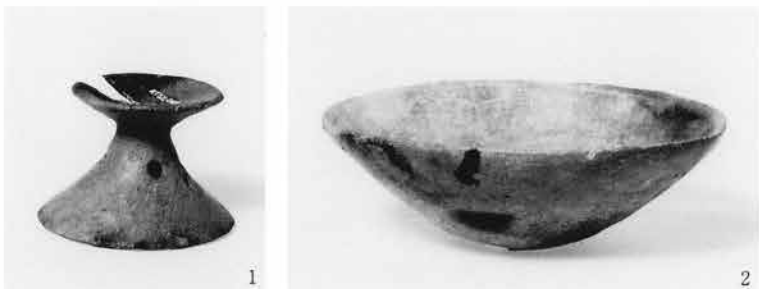

D-160号住居跡出土遺物



D-213号住居跡出土遺物

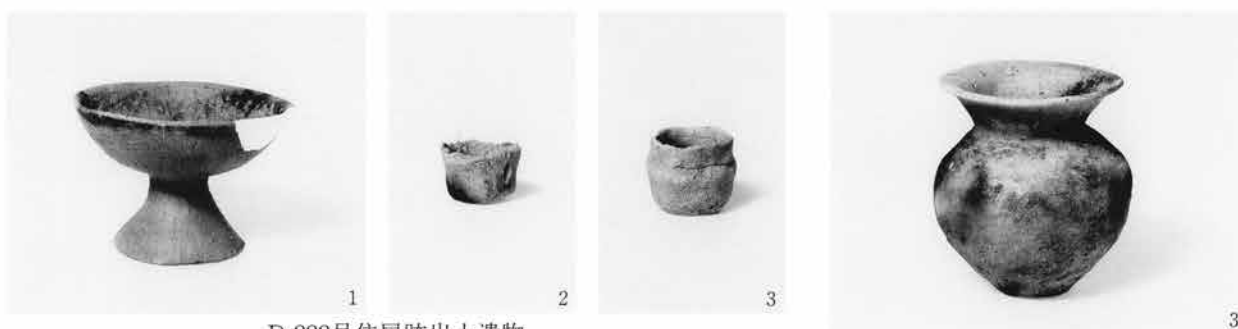

D-222号住居跡出土遺物



E3-93号住居跡出土遺物



E3-100号住居跡出土遺物

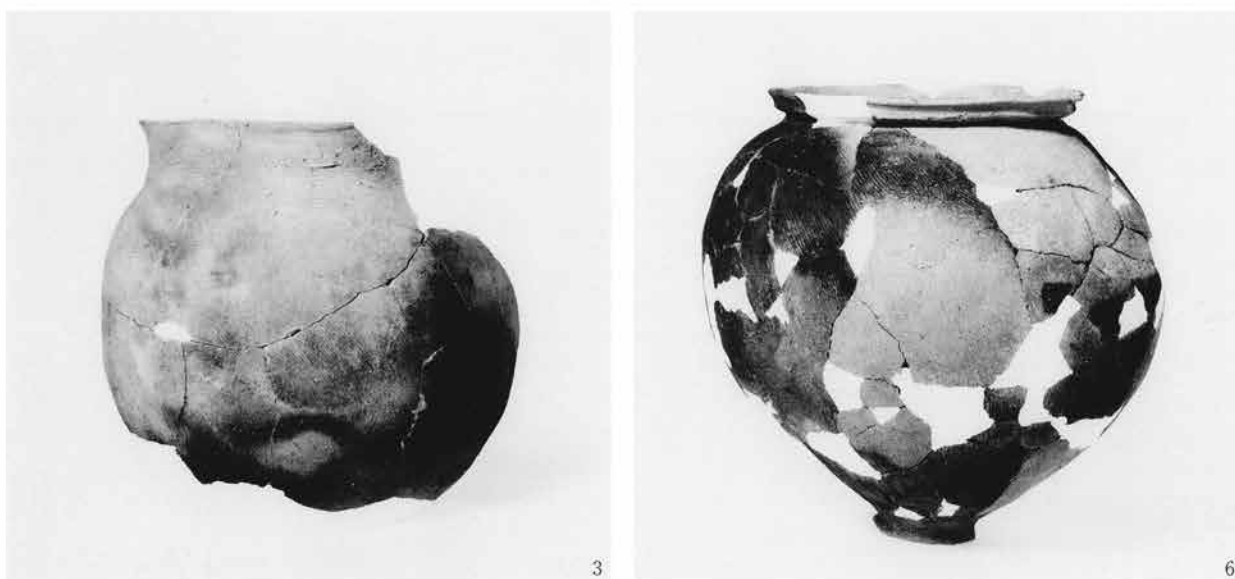

E3-104号住居跡出土遺物

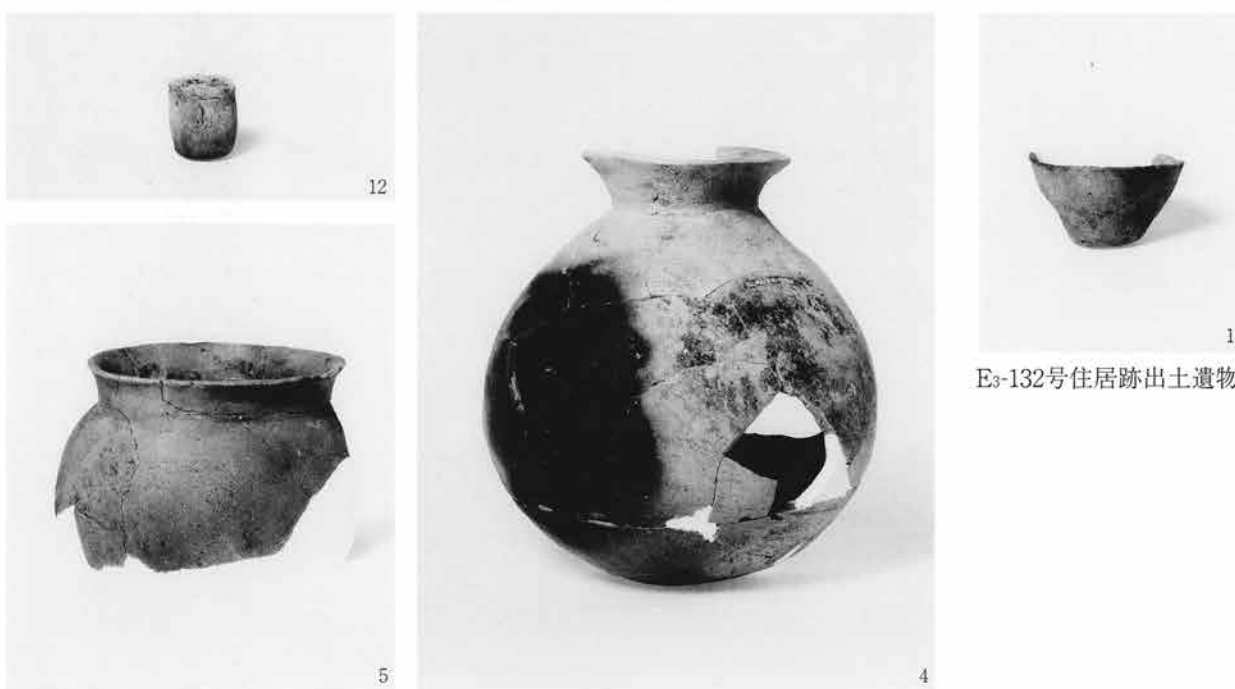

E3-132号住居跡出土遺物

E3-131号住居跡出土遺物



1

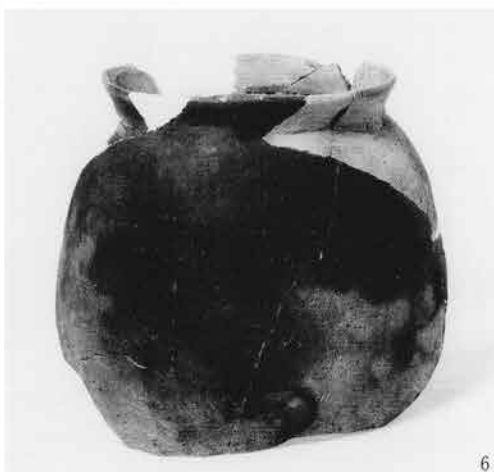

6



7

F-46・48号住居跡出土遺物



1



5



6



7



8

F-49号住居跡出土遺物



10

F-54号住居跡出土遺物



4



6



1



7



10

F-58号住居跡出土遺物



10



11



12

F-56号住居跡出土遺物



1



2



3

F-64号住居跡出土遺物



2



6



11



4



7



26

F-65号住居跡出土遺物



1



6



3

F-68号住居跡出土遺物



2



3

F-69号住居跡出土遺物



2



3

F-73号住居跡出土遺物



4



1



6

F-74号住居跡出土遺物



10



3



10

F-75号住居跡出土遺物 (1)



11



7



13



8

F-75号住居跡出土遺物 (2)



12



1



8



10



7



11



9



22



23



12



13

F-78号住居跡出土遺物 (1)



15



16

F-78号住居跡出土遺物 (2)



1



2



3



1



1



2



4

F-91号住居跡出土遺物

F-92号住居跡出土遺物



3



4



6



15



16



17



18



19



20



21



22



23

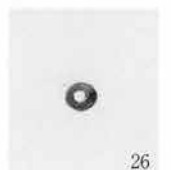

26

F-93号住居跡出土遺物



F-95号住居跡出土遺物



F-96号住居跡出土遺物



工境-1号住居跡出土遺物



工境-8号竖穴跡出土遺物



工境-10・11号竖穴跡出土遺物



A₁-0号土坑出土遺物



A₃-163号土坑出土遺物



A₃-164号土坑出土遺物



D-292号土坑出土遺物



舞台遺跡周溝墓群 西より



1号周溝墓（前方後方形）南から



1号周溝墓 東から



北周溝遺物出土状況



前方南周溝東側遺物出土状況



東周溝遺物出土状況



東周溝土層状況



2号周溝墓（方形）南から



北周溝遺物出土状況



東周溝遺物出土状況



北周溝遺物出土状況



3号周溝墓 西から



南周溝遺物出土状況



北周溝遺物出土状況



北周溝遺物出土状況



南周溝遺物出土状況



4号周溝墓（方形）南から



南周溝土層堆積状況



東周溝遺物出土状況



東周溝遺物出土状況



西周溝遺物出土状況



5号周溝墓（方形）西から



5号周溝墓 南から

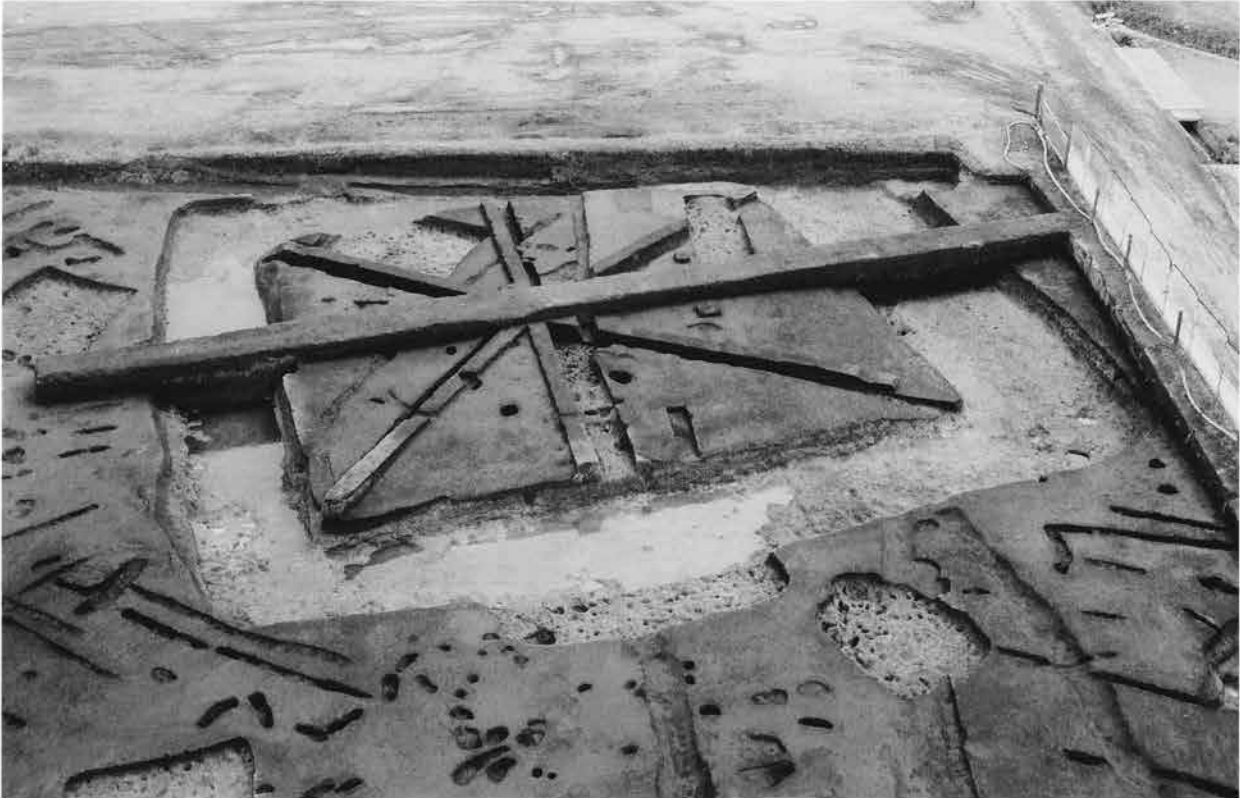

6号周溝墓（方形）北から



6号周溝墓（南周溝部分）



北西周溝内土坑遺物出土状況



8号周溝墓（方形）西から



西周溝遺物出土状況



西周溝遺物出土状況

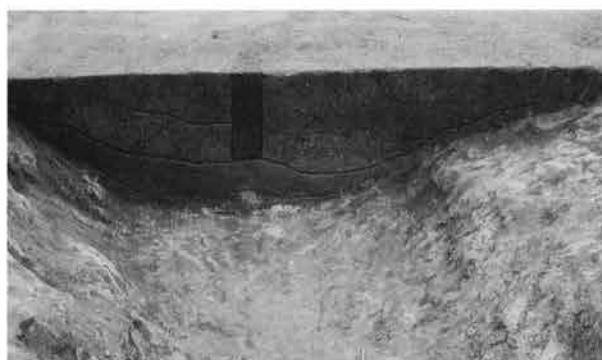

西周溝土層堆積状況



北周溝土層堆積状況



9号周溝墓（前方後方形・後方部）南東から



9号周溝墓（前方後方形・前方部）東から



9号東周溝遺物出土狀況



東周溝遺物出土狀況



東周溝遺物出土狀況



東周溝遺物出土狀況



東周溝土層堆積狀況

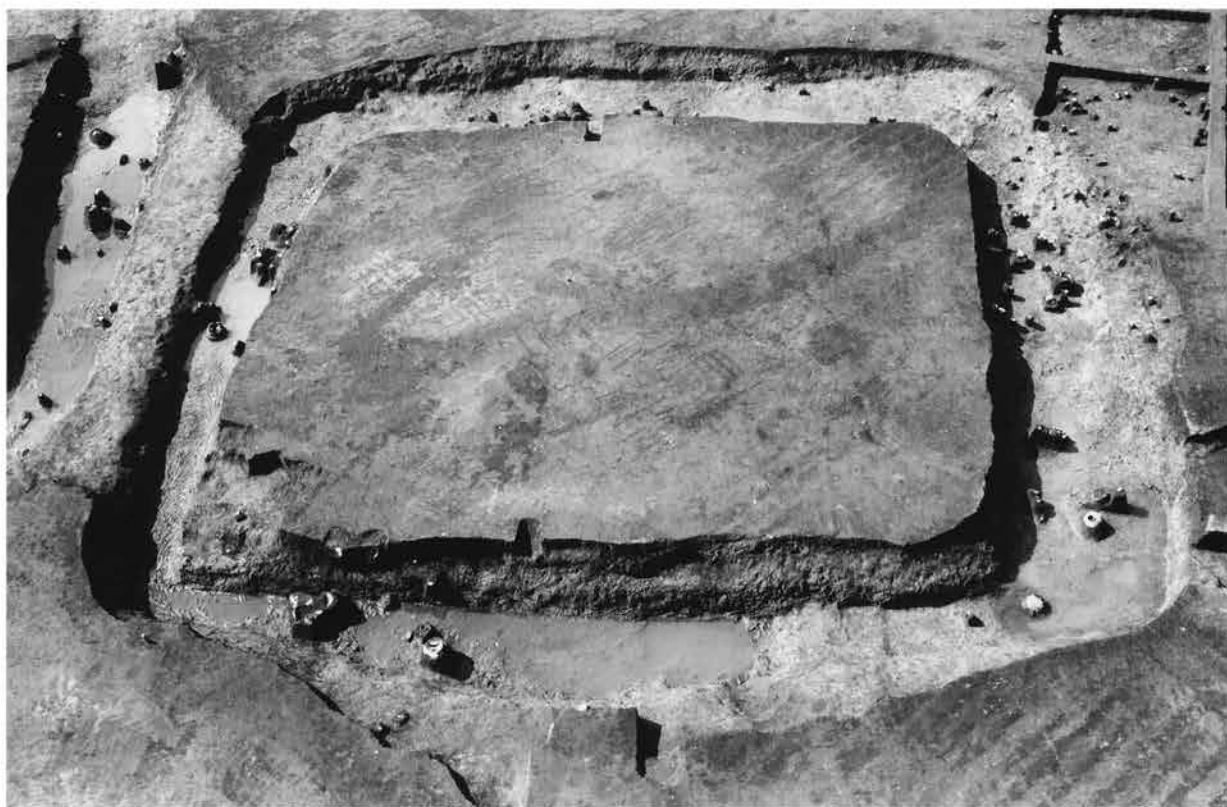

10号周溝墓（方形）南東から



160号住居跡重複状況（北隅）



西周溝遺物出土状況



東周溝遺物出土状況



西周溝遺物出土状況



10号北周溝遺物出土状況



10号北周溝遺物出土状況



10号北周墓遺物出土状況



10号東周溝土層堆積状況



11号周溝墓（方形）西から



1号周溝墓出土土器群



1号周溝墓出土土器 (1)

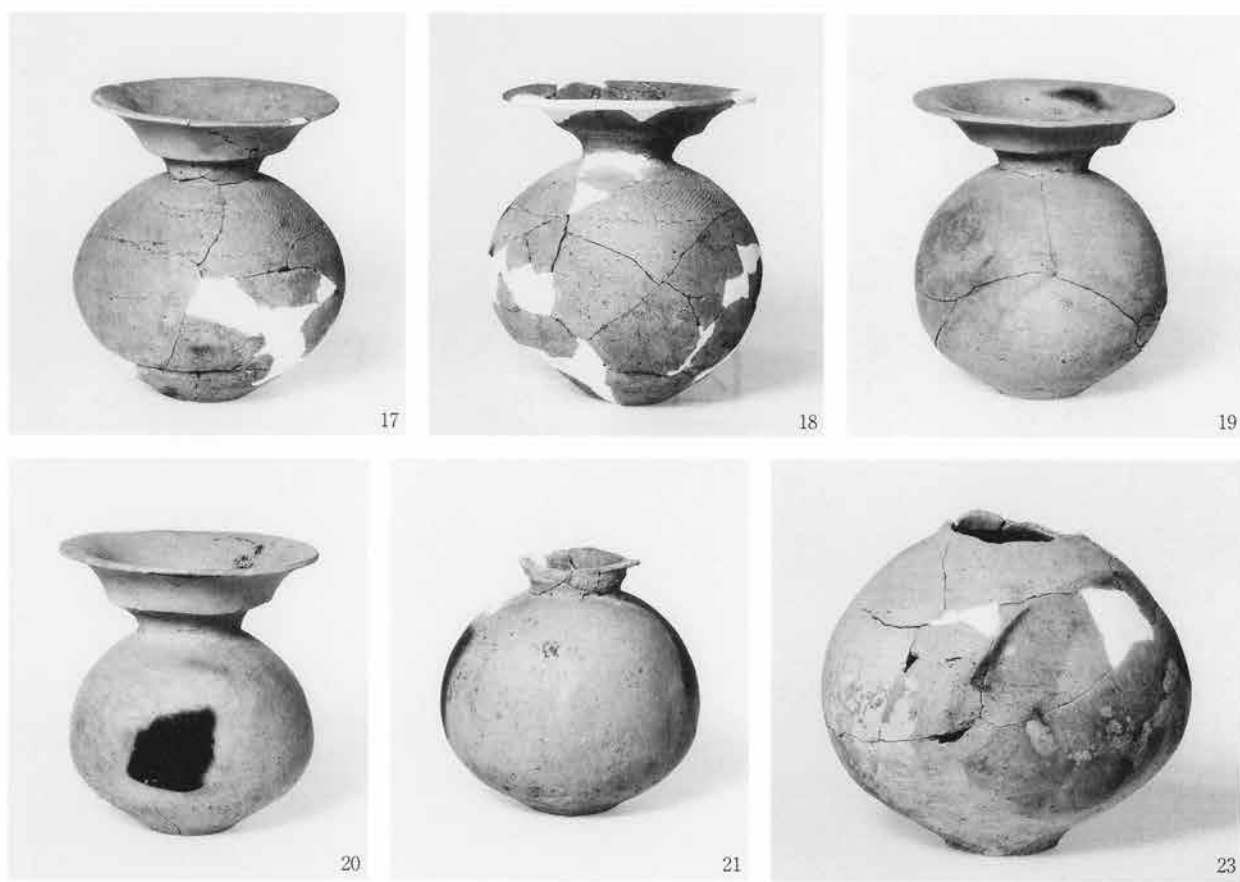

1号周沟墓出土土器 (2)



2号周沟墓出土土器群

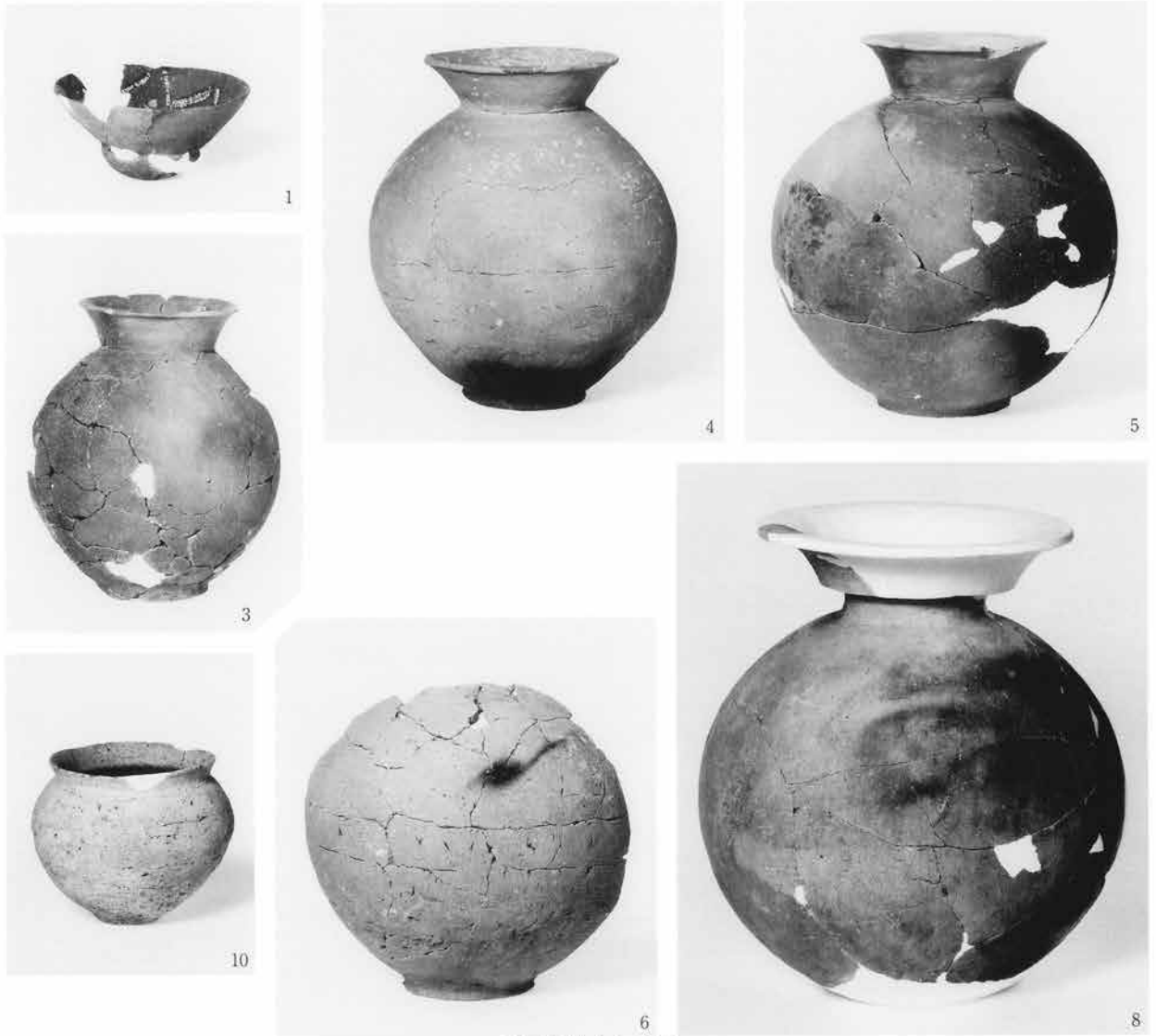

2号周沟墓出土土器

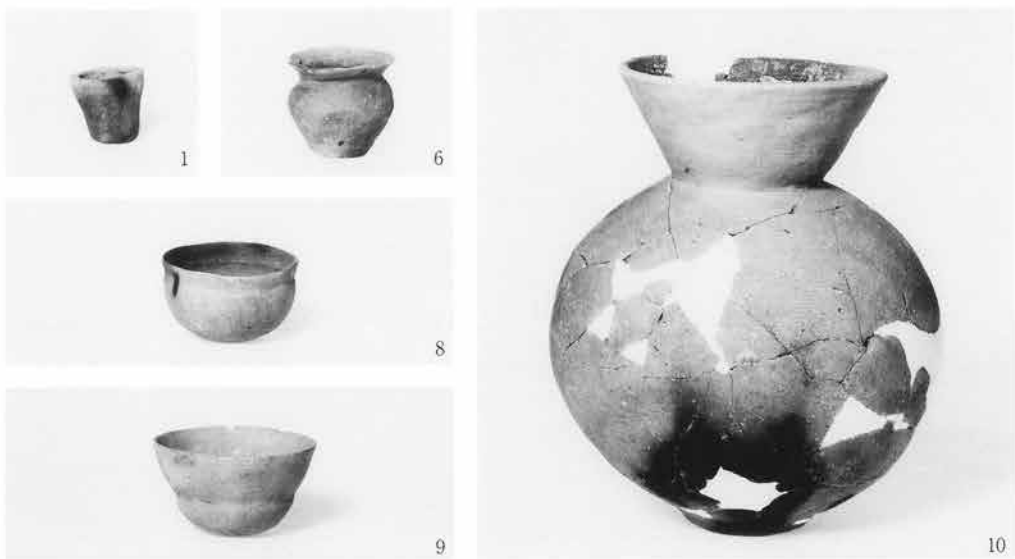

3号周沟墓出土土器



4号周沟墓出土土器群

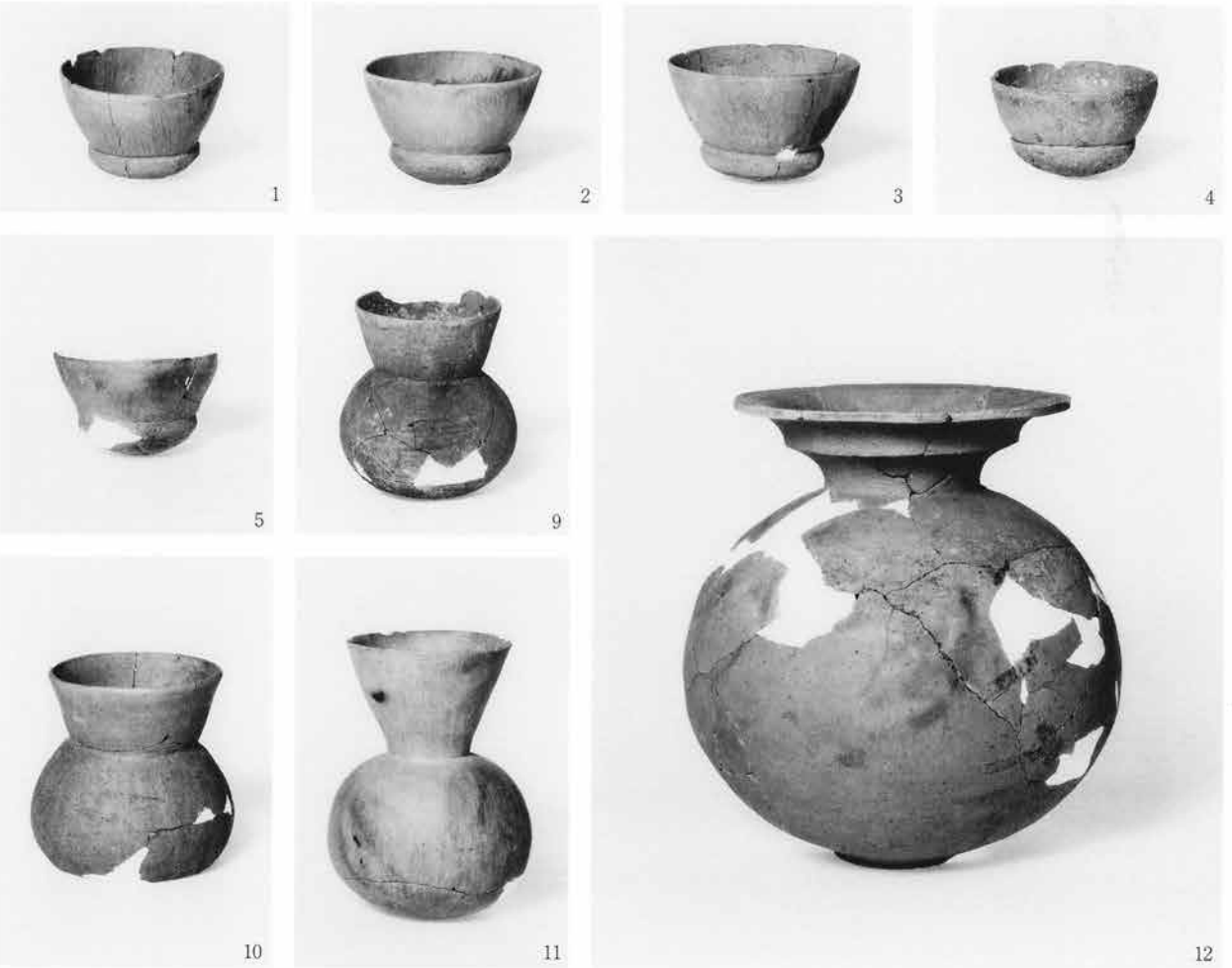

4号周沟墓出土土器 (1)



13



18

4号周沟墓出土土器 (2)



1



2



3

5号周沟墓出土土器



17



18



23



28



33



34

6号周沟墓出土土器

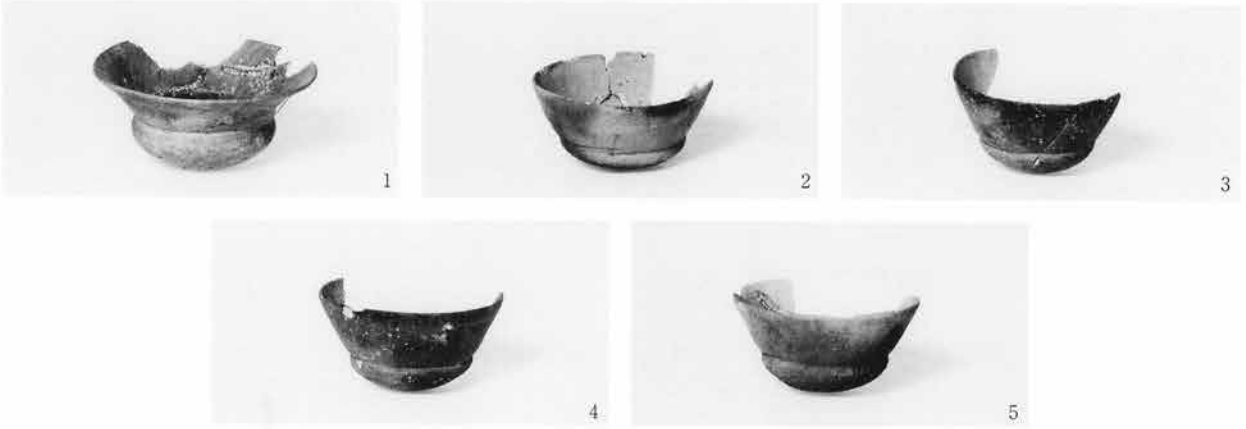

8号周溝墓出土土器



9号周溝墓出土土器群

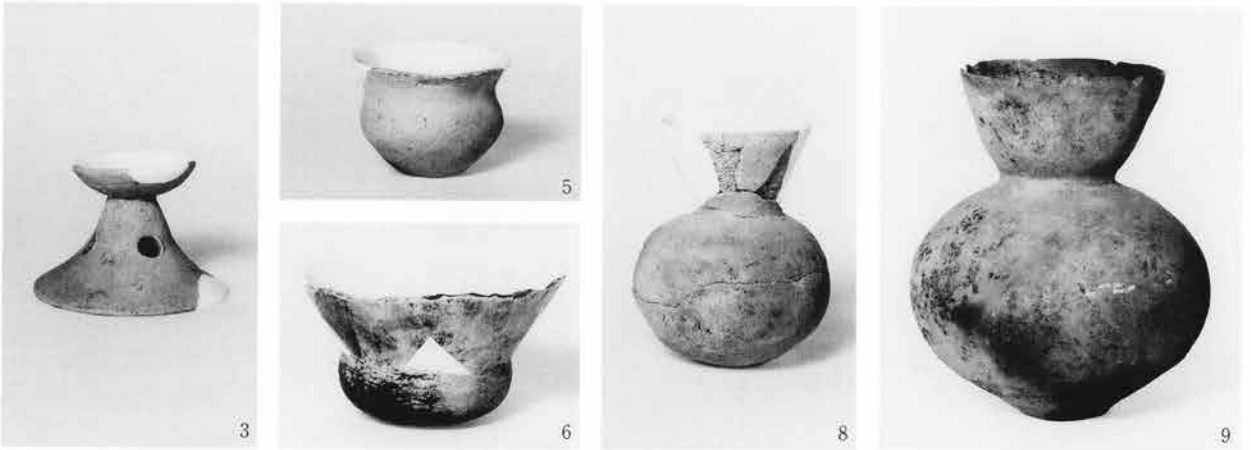

9号周溝墓出土土器 (1)



9号周溝墓出土土器 (2)



9号周溝墓出土土器(3)



29



30



33

9号周沟墓出土土器 (4)



10号周沟墓出土土器群

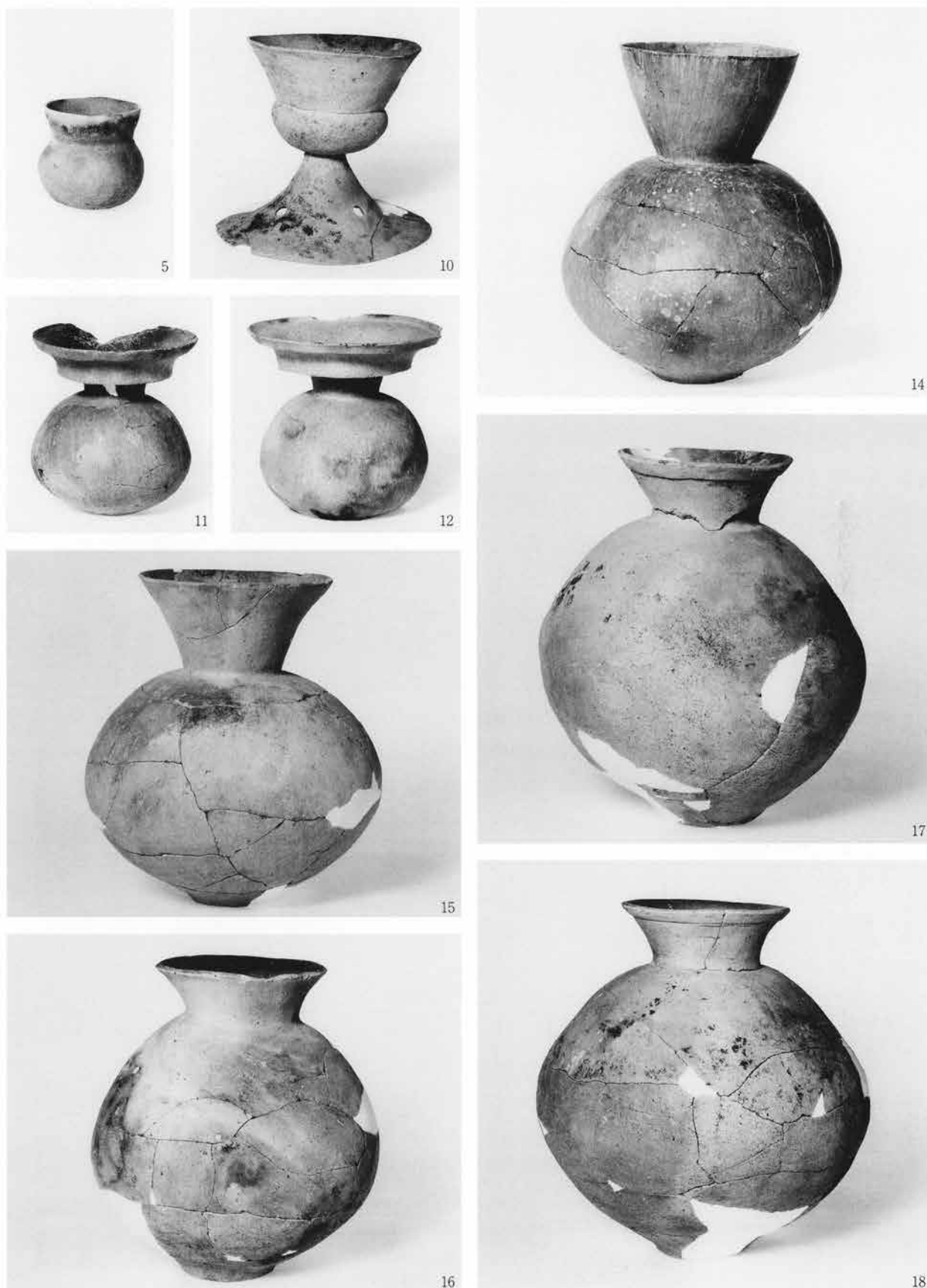

10号周沟墓出土土器 (1)



10号周溝墓出土土器 (2)



谷地出土土器 (1)

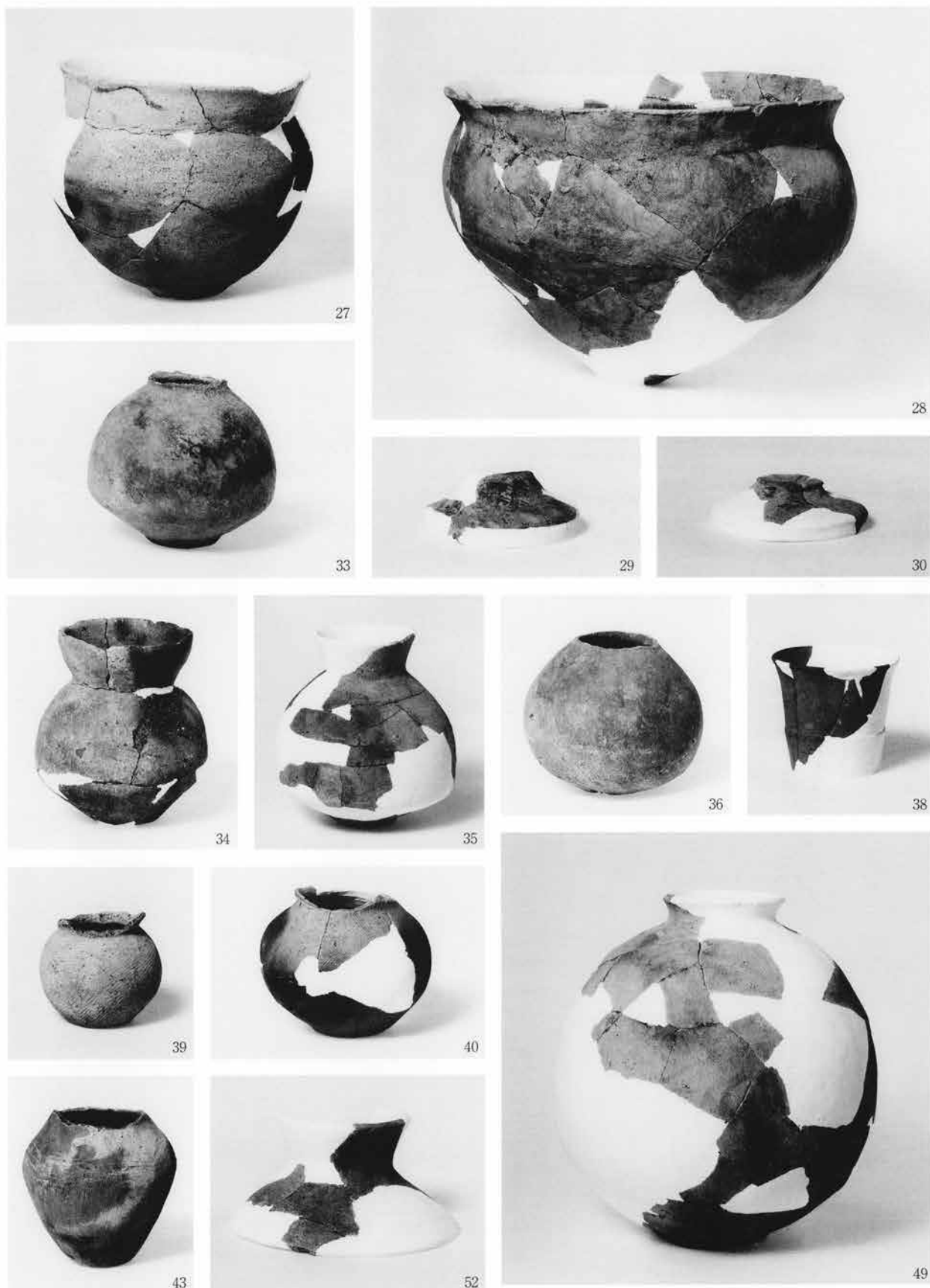

谷地出土土器 (2)



55



56



57

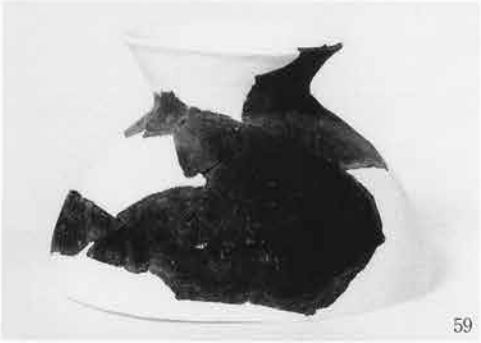

59



60



73



63

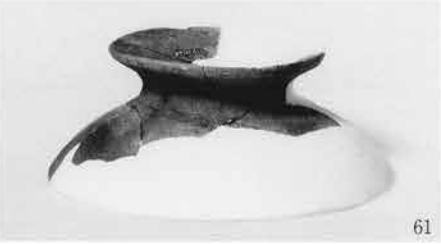

61



74



67

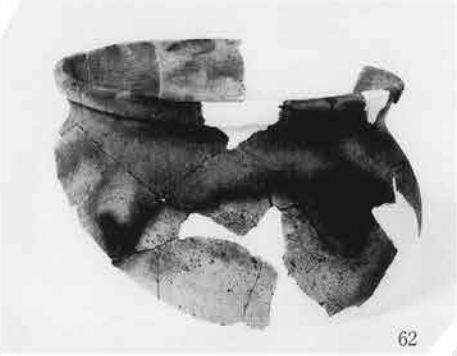

62



69



70



75

谷地出土土器 (3)



谷地出土土器 (4)

助群馬県埋蔵文化財調査事業団調査報告第331集

舞台遺跡(2)
(古墳時代編)

北関東自動車道(高崎～伊勢崎)地域
埋蔵文化財発掘調査報告書第24集

平成16年3月1日 印刷
平成16年3月15日 発行

編集・発行／助群馬県埋蔵文化財調査事業団
〒377-8555 群馬県勢多郡北橘村大字下箱田784番地の2
電話 (0279) 52-2511 (代表)

印刷／上武印刷株式会社



舞台遺跡全体図
『舞台遺跡(2)』古墳時代編