

# 長久保大畑遺跡 新田入口遺跡

(主)前橋伊香保線地方特定道路整備事業に伴う  
埋蔵文化財発掘調査報告書第2集

(写真図版編)

2000

財団法人 群馬県埋蔵文化財調査事業団



# 長久保大畑遺跡 新田入口遺跡

(主)前橋伊香保線地方特定道路整備事業に伴う  
埋蔵文化財発掘調査報告書第2集

(写真図版編)

2000



# 写真図版目次

- P L 1 遺跡周辺  
 P L 2 1. G区道北礫出土状態  
 2. G区道南礫出土状態  
 P L 3 1. G区道南ローム面  
 2. G区道南東壁土層断面  
 3. G区道北南壁土層断面  
 4. G区道北配石遺構  
 5. G区道北配石遺構  
 P L 4 1. 1号集石  
 2. 1号集石土層断面  
 3. 1号集石掘り方  
 4. 3号集石確認  
 5. 3号集石確認  
 6. 3号集石完掘  
 7. 3号集石完掘  
 8. 3号集石石棒出土状態  
 P L 5 1. 3号集石  
 2. 3号集石完掘  
 3. 3号集石掘り方  
 4. 4号集石  
 5. 4号集石  
 P L 6 1. 5号集石確認  
 2. 5号集石遺物出土状態  
 3. 5号集石完掘  
 4. 5号集石完掘  
 5. 5号集石掘り方  
 6. 6号集石  
 7. 6号集石完掘  
 8. 8号集石  
 P L 7 1. 10号A・B集石  
 2. 10号A・B集石  
 3. 10号A集石  
 4. 10号集石土層断面  
 5. 11号・12号集石確認  
 6. 11号・12号集石  
 7. 11号集石  
 8. 12号集石  
 P L 8 1. 13号集石確認  
 2. 13号集石  
 3. 14号集石  
 4. 16号集石確認  
 5. 17号集石  
 6. 16号集石  
 7. 18号集石  
 8. 9号集石  
 P L 9 1. 1号・2号配石  
 2. 1号配石遺物 (No1) 出土状態  
 3. 1号配石遺物 (No6) 出土状態  
 4. 2号配石遺物 (No1) 出土状態  
 5. 2号配石遺物 (No31) 出土状態  
 P L 10 1. 6号配石  
 2. 6号配石遺物 (特19) 出土状態  
 3. 6号配石遺物 (No39) 出土状態  
 4. 6号配石遺物 (No3) 出土状態  
 5. 7号配石遺物 (No17) 出土状態  
 P L 11 1. 3号配石  
 2. 3号配石  
 3. 3号配石遺物 (No9) 出土状態  
 4. 9号配石  
 5. 9号配石  
 P L 12 1. 9号配石遺物 (No34) 出土状態  
 2. 9号配石遺物 (No7) 出土状態  
 3. 列石  
 4. 1号列石  
 5. 2号列石  
 P L 13 1. J 1号土坑  
 2. J 2号土坑  
 3. J 3号土坑遺物出土状態  
 4. J 3号土坑遺物出土状態  
 5. J 3号土坑  
 P L 14 1. G区遺物出土状態 (g45-14)  
 2. G区遺物出土状態 (g47-10)  
 3. G区遺物出土状態 (o47-1)  
 4. J区遺物出土状態 (g69-2)  
 5. J区遺物出土状態 (h68-1)  
 6. Y 1号土坑  
 7. 24号溝  
 8. 24号溝  
 P L 15 1. 14号住居跡  
 2. 14号住居跡全景  
 3. 14号住居跡 炉  
 4. 14号住居跡遺物出土状態  
 5. 14号住居跡遺物出土状態  
 P L 16 1. 12号住居跡  
 2. 12号住居跡全景  
 3. 12号住居跡土層断面  
 4. 12号住居跡周堤帯  
 5. 12号住居跡炭化材遺物出土状態  
 P L 17 1. 12号住居跡遺物出土状態  
 2. 12号住居跡遺物 (No3) 出土状態  
 3. 1号住居跡  
 4. 1号住居跡貯蔵穴遺物出土状態  
 5. 1号住居跡カマド遺物出土状態  
 6. 2号住居跡  
 7. 2号住居跡貯蔵穴  
 8. 2号住居跡カマド  
 P L 18 1. 2号住居跡遺物 (F4) 出土状態  
 2. 3号住居跡  
 3. 3号住居跡掘り方  
 4. 3号住居跡カマド  
 5. 3号住居跡遺物出土状態  
 6. 4号住居跡  
 7. 4号住居跡遺物出土状態  
 8. 4号住居跡カマド  
 P L 19 1. 5号住居跡  
 2. 5号住居跡掘り方  
 3. 5号住居跡カマド  
 4. 5号住居跡遺物 (F8) 出土状態  
 5. 6号A・B住居跡  
 6. 6号A住居跡貯蔵穴  
 7. 6号A住居跡カマド  
 8. 6号A・B住居跡カマド掘り方  
 P L 20 1. 6号A・B住居跡遺物出土状態  
 2. 6号A住居跡遺物出土状態  
 3. 6号B住居跡遺物出土状態  
 4. 8号住居跡  
 5. 9号住居跡  
 6. 9号住居跡カマド  
 7. 9号住居跡遺物出土状態  
 8. 9号住居跡カマド礫散布状態  
 P L 21 1. 10号住居跡  
 2. 13号住居跡  
 3. 13号住居跡貯蔵穴  
 4. 15号A・B住居跡  
 5. 15号A・B住居跡掘り方  
 6. 15号A住居跡カマド

7. 16号住居跡  
8. 16号住居跡掘り方
- P L 22 1. 16号住居跡カマド  
2. 16号住居跡カマド  
3. 16号住居跡遺物出土状態  
4. 17号住居跡  
5. 17号住居跡掘り方  
6. 17号住居跡カマド  
7. 17号住居跡遺物出土状態  
8. 17号住居跡茅材出土状態
- P L 23 1. 18号住居跡  
2. 18号住居跡掘り方  
3. 18号住居跡カマド  
4. 19号住居跡  
5. 19号住居跡貯蔵穴  
6. 19号住居跡掘り方  
7. 19号住居跡1号カマド  
8. 19号住居跡1号カマド遺物出土状態
- P L 24 1. 19号住居跡2号カマド  
2. 19号住居跡1号・2号カマド掘り方  
3. 20号住居跡掘り方  
4. 20号住居跡周溝内小孔  
5. 20号住居跡カマド  
6. 20号住居跡カマド掘り方  
7. 20号住居跡遺物出土状態  
8. 20号住居跡貯蔵穴遺物出土状態
- P L 25 1. 21号住居跡  
2. 133号住居跡  
3. 133号住居跡遺物出土状態  
4. 134号住居跡  
5. 134号住居跡貯蔵穴  
6. 134号住居跡カマド  
7. 134号住居跡カマド遺物出土状態  
8. 134号住居跡遺物出土状態
- P L 26 1. 135号住居跡  
2. 135号住居跡カマド  
3. 136号・138号住居跡  
4. 136号住居跡  
5. 136号住居跡カマド  
6. 136号住居跡遺物出土状態  
7. 137号住居跡  
8. 138号住居跡
- P L 27 1. 138号住居跡カマド  
2. 139号住居跡  
3. 139号住居跡カマド  
4. 140号住居跡掘り方  
5. 140号住居跡カマド  
6. 141号住居跡  
7. 141号住居跡カマド  
8. 141号住居跡遺物出土状態
- P L 28 1. 142号住居跡  
2. 142号住居跡カマド  
3. 143号住居跡  
4. 143号住居跡貯蔵穴  
5. 143号住居跡カマド  
6. 144号住居跡  
7. 145号住居跡  
8. 145号住居跡カマド
- P L 29 1. 145号住居跡遺物出土状態  
2. 146号A・B住居跡  
3. 146号B住居跡遺物出土状態  
4. 147号住居跡遺物出土状態  
5. 148号住居跡カマド
6. 遺物集中地点  
7. K区住居跡群  
8. L区住居跡群
- P L 30 1. 中世屋敷跡  
2. 1号掘立柱建物跡  
3. 2号掘立柱建物跡  
4. 1号柵列跡  
5. 2号柵列跡
- P L 31 1. 3号掘立柱建物跡  
2. 3号柵列跡  
3. 4号・5号柵列跡  
4. 5号柵列跡  
5. G区ピット群  
6. K区1号ピット群  
7. K区2号・L区ピット群  
8. M区2号ピット群
- P L 32 1. 1号竪穴状遺構  
2. 2号竪穴状遺構  
3. 3号竪穴状遺構  
4. 4号竪穴状遺構  
5. 4号竪穴状遺構突出部  
6. 4号竪穴状遺構遺物出土状態  
7. 7号竪穴状遺構  
8. 8号竪穴状遺構
- P L 33 1. 1号溝  
2. 2号・3号・4号・5号溝  
3. 6号溝  
4. 7号溝  
5. 8号溝  
6. 8号溝  
7. 9号溝  
8. 10号溝
- P L 34 1. 12号溝北部  
2. 12号溝中部  
3. 12号溝中部  
4. 11号溝  
5. 12号溝南部  
6. 12号溝南部  
7. 13号・14号溝  
8. 13号・14号溝
- P L 35 1. 13号・14号・15号溝  
2. 15号溝  
3. 15号溝  
4. 16号溝  
5. 16号溝
- P L 36 1. 16号溝  
2. 17号溝  
3. 19号溝  
4. 20号溝  
5. 21号・22号・23号・25号溝
- P L 37 1. 21号・22号・23号溝  
2. 21号・22号・23号溝  
3. 21号・22号・23号溝土層断面  
4. 25号溝  
5. 26号・27号溝
- P L 38 1. 26号・27号溝  
2. 27号溝  
3. 1号道  
4. 1号道  
5. 1号道土層断面
- P L 39 1. 1号井戸  
2. 2号井戸  
3. 3号・4号井戸

4. 1号火葬跡  
5. 2号火葬跡  
6. 1号火葬跡隣出土状態  
7. 3号火葬跡  
8. 3号火葬跡遺物出土状態
- P L 40 1. G区1号土坑  
2. H区10号・11号・12号・15号・16号土坑  
3. H区9号・13号・14号・17号・18号土坑  
4. H区21号土坑  
5. I区2号土坑  
6. I区3号土坑  
7. I区4号土坑  
8. I区5号土坑
- P L 41 1. I区7号土坑  
2. J区2号土坑  
3. J区3号土坑  
4. J区4号土坑  
5. J区5号土坑  
6. J区6号土坑  
7. J区7号土坑  
8. J区8号土坑
- P L 42 1. J区9号・10号土坑  
2. J区12号土坑  
3. J区13号土坑  
4. J区14号土坑  
5. J区15号土坑  
6. J区16号土坑  
7. J区17号・18号土坑  
8. J区19号土坑
- P L 43 1. J区20号・21号土坑  
2. J区22号土坑  
3. J区24号土坑  
4. K区1号土坑  
5. K区2号土坑  
6. K区3号土坑土層断面  
7. K区4号土坑  
8. K区5号土坑
- P L 44 1. K区7号土坑  
2. K区10号土坑  
3. K区11号土坑  
4. K区12号土坑  
5. K区15号土坑  
6. K区16号土坑  
7. K区17号土坑  
8. K区18号土坑
- P L 45 1. K区6号土坑  
2. K区8号土坑  
3. K区14号土坑  
4. K区19号土坑  
5. K区21号土坑  
6. K区26号土坑  
7. L区1号土坑  
8. M区1号土坑  
9. M区2号土坑
- P L 46 1. M区中世1号墓  
2. G区中・近世墓  
3. M区中世1号墓  
4. G区中世水田  
5. M区中世2号墓  
6. M区中世2号墓  
7. G・H区As-B下水田
- P L 47 1. G・H区As-B下水田北部  
2. G・H区As-B下水田南部
- P L 48 1. G・H区As-B下水田1号水路  
2. G・H区As-B下水田13区画  
3. G・H区As-B下水田2号水路  
4. G・H区As-B下水田14区画  
5. G・H区As-B下水田3号水路  
6. G・H区As-B下水田2号大畦  
7. I区As-B下畠  
8. I区As-B下畠土層断面
- P L 49 1. G区Hr-S上畠  
2. G区Hr-S上畠  
3. J区Hr-S上畠  
4. J区Hr-S上畠  
5. L区Hr-S上畠  
6. L区Hr-S上畠  
7. H区Hr-S下水田確認  
8. H区Hr-S下水田水口
- P L 50 1. H区Hr-S下水田  
2. H区Hr-S下水田北西部  
3. H区Hr-S下水田南西部  
4. F区試掘  
5. F区試掘東壁土層断面
- P L 51 1号集石出土土器  
P L 52 3号・4号集石出土土器 (1)  
P L 53 4号・5号集石出土土器  
P L 54 6号・8号・10号集石出土土器  
P L 55 11号・12号・13号・14号・16号  
集石出土土器
- P L 56 1号配石出土土器 (1)  
P L 57 1号配石出土土器 (2)  
P L 58 1号配石出土土器 (3)  
P L 59 1号配石出土土器 (4)  
P L 60 2号配石出土土器 (1)  
P L 61 2号配石出土土器 (2)  
P L 62 2号・6号配石出土土器 (1)  
P L 63 6号配石出土土器 (2)  
P L 64 6号配石出土土器 (3)  
P L 65 6号・7号配石出土土器 (1)  
P L 66 7号配石出土土器 (2)  
P L 67 7号配石出土土器 (3)  
P L 68 3号・9号配石出土土器 (1)  
P L 69 9号配石出土土器 (2)  
P L 70 9号配石出土土器 (3)  
P L 71 9号配石・1号列石出土土器  
P L 72 J3号土坑出土土器  
P L 73 G区グリッド出土土器 (1)  
P L 74 G区グリッド出土土器 (2)  
P L 75 G区グリッド出土土器 (3)  
P L 76 G区グリッド出土土器 (4)  
P L 77 G区グリッド出土土器 (5)  
P L 78 G区グリッド出土土器 (6)  
P L 79 G区グリッド出土土器 (7)  
P L 80 G区グリッド出土土器 (8)  
P L 81 G区グリッド出土土器 (9)  
P L 82 G区グリッド出土土器 (10)  
P L 83 G区グリッド出土土器 (11)  
P L 84 G区グリッド出土土器 (12)  
P L 85 G区グリッド出土土器 (13)  
P L 86 G区グリッド出土土器 (14)  
P L 87 G区グリッド出土土器 (15)  
P L 88 G区グリッド出土土器 (16)  
P L 89 G区グリッド出土土器 (17)  
P L 90 G区グリッド出土土器 (18)  
P L 91 G区グリッド出土土器 (19)

P L 92	G区グリッド出土石器 (20)	P L 152	20号・21号・133号住居跡出土遺物
P L 93	G区・H区・I区グリッド出土石器	P L 153	134号住居跡出土遺物 (1)
P L 94	J区グリッド出土石器 (1)	P L 154	134号・135号住居跡出土遺物 (1)
P L 95	J区グリッド出土石器 (2)	P L 155	135号・136号・137号住居跡出土遺物
P L 96	K区・L区・M区グリッド出土石器	P L 156	138号・139号・140号・141号住居跡 出土遺物 (1)
P L 97	特殊遺物	P L 157	141号・142号・143号・144号・ 145号住居跡出土遺物 (1)
P L 98	1号・3号集石出土石器	P L 158	145号・146号・147号住居跡出土遺物 (1)
P L 99	3号・4号集石出土石器 (1)	P L 159	147号・148号住居跡・遺物集中・ 1号・4号竪穴状遺構出土遺物 (1)
P L 100	4号・5号集石出土石器 (1)	P L 160	4号竪穴状遺構・溝出土遺物
P L 101	5号・6号集石出土石器 (2)	P L 161	溝・井戸・火葬跡・土坑出土遺物
P L 102	6号・9号・10号A集石出土石器 (1)	P L 162	土坑・F区・G区・H区遺構外出土遺物
P L 103	10号A・10号B集石出土石器 (1)	P L 163	H区・J区・K区・L区遺構外出土遺物・瓦 (1)
P L 104	10号B・12号・13号・14号集石・ 1号配石出土石器 (1)	P L 164	瓦 (2)
P L 105	12号・16号集石・1号配石 出土石器 (2)	P L 165	瓦 (3)・紡錘車
P L 106	1号・2号配石出土石器 (1)	P L 166	石製品・土埴
P L 107	2号・3号配石出土石器 (1)	P L 167	鉄器 (1)
P L 108	3号配石出土石器 (2)	P L 168	鉄器 (2)
P L 109	3号・6号配石出土石器 (1)	P L 169	鉄器 (3)
P L 110	6号・7号配石出土石器 (1)	P L 170	鉄器 (4)
P L 111	7号・9号配石出土石器 (1)	P L 171	石製品 (1)
P L 112	9号配石出土石器 (2)	P L 172	石製品 (2)
P L 113	9号配石出土石器 (3)	P L 173	石製品 (3)
P L 114	9号配石出土石器 (4)	P L 174	自然科学分析 (1)
P L 115	9号配石出土石器 (5)	P L 175	自然科学分析 (2)
P L 116	J 2号土坑・G区グリッド出土石器 (1)	P L 176	自然科学分析 (3)
P L 117	G区グリッド出土石器 (2)	P L 177	自然科学分析 (4)
P L 118	G区グリッド出土石器 (3)	P L 178	自然科学分析 (5)
P L 119	G区グリッド出土石器 (4)	P L 179	自然科学分析 (6)
P L 120	G区グリッド出土石器 (5)		
P L 121	G区グリッド出土石器 (6)		
P L 122	G区グリッド出土石器 (7)		
P L 123	G区グリッド出土石器 (8)		
P L 124	G区グリッド出土石器 (9)		
P L 125	G区グリッド出土石器 (10)		
P L 126	G区グリッド出土石器 (11)		
P L 127	G区グリッド出土石器 (12)		
P L 128	G区グリッド出土石器 (13)		
P L 129	G区グリッド出土石器 (14)		
P L 130	G区グリッド出土石器 (15)		
P L 131	G区グリッド出土石器 (16)		
P L 132	G区グリッド出土石器 (17)		
P L 133	G区・H区グリッド出土石器 (1)		
P L 134	H区・I区グリッド出土石器 (1)		
P L 135	I区グリッド出土石器 (2)		
P L 136	I区グリッド出土石器 (3)		
P L 137	J区グリッド出土石器 (1)		
P L 138	J区・K区グリッド出土石器 (1)		
P L 139	K区グリッド出土石器 (2)		
P L 140	K区・L区グリッド出土石器 (1)		
P L 141	L区・M区グリッド出土石器		
P L 142	Y 1号土坑・24号溝・グリッド出土遺物		
P L 143	14号・12号住居跡出土遺物 (1)		
P L 144	12号・1号・2号・3号住居跡出土遺物 (1)		
P L 145	3号・4号・5号・6号住居跡出土遺物 (1)		
P L 146	6号住居跡出土遺物 (2)		
P L 147	6号・8号・9号住居跡出土遺物 (1)		
P L 148	9号・13号・15号・16号 住居跡出土遺物 (1)		
P L 149	16号・17号住居跡出土遺物 (1)		
P L 150	17号・18号・19号住居跡出土遺物 (1)		
P L 151	19号・20号住居跡出土遺物 (1)		



PL1 遺跡周辺 (南)



2000年1月撮影

PL 2 G区配石遺構



G区道北礫出土状態



G区道南礫出土状態



G区道南口ノム面 (南)



G区道南東壁土層断面 (西)



G区道北南壁土層断面 (北)



G区道北配石遺構 (東)



G区道北配石遺構 (東)

PL 4 1号・3号集石



1号集石 (北)



1号集石土層断面 (西)



1号集石掘り方 (北)



3号集石確認 (東)



3号集石確認 (南)



3号集石完掘 (北)



3号集石完掘 (北)



3号集石石棒出土状態 (東)



3号集石 (東)



3号集石完掘 (東)

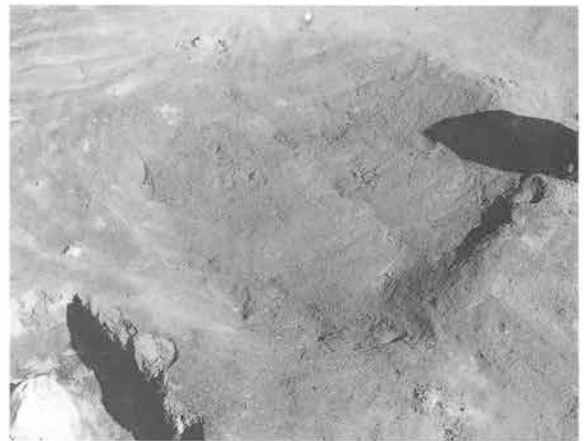

3号集石掘り方 (西)



4号集石 (北西)



4号集石 (北東)

PL 6 5号・6号・8号集石



5号集石確認(南)



5号集石遺物出土状態(南)



5号集石完掘(北)



5号集石完掘(西)

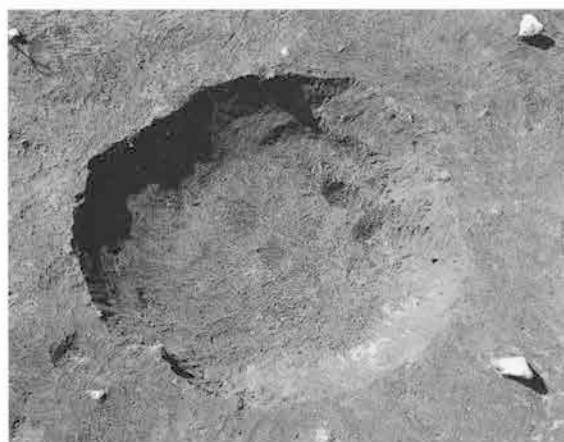

5号集石掘り方(東)



6号集石(南)



6号集石完掘(北)



8号集石(西)



10号A・B集石 (東)



10号A・B集石 (西)



10号A集石 (南東)



10号集石土層断面 (東)



11号・12号集石確認 (南東)



11号・12号集石 (北西)



11号集石 (南東)



12号集石 (南東)



13号集石確認 (西)



13号集石 (北)



14号集石 (北西)



16号集石確認 (東)



17号集石 (南)



16号集石 (東)



18号集石 (東)



9号集石 (南)





1号・2号配石（北東）

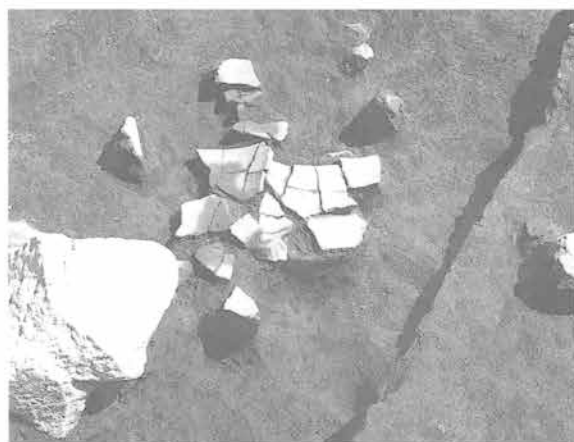

1号配石遺物 (No1) 出土状態（北西）



1号配石遺物 (No6) 出土状態（北）



2号配石遺物 (No1) 出土状態（北）



2号配石遺物 (No31) 出土状態（南）



6号配石 (南)



6号配石遺物 (特19) 出土状態 (西)

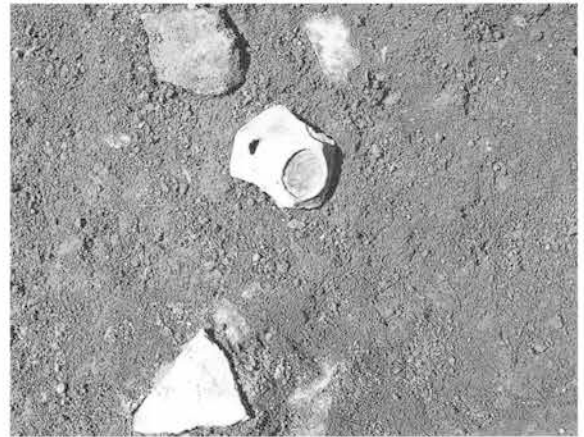

6号配石遺物 (No39) 出土状態 (東)

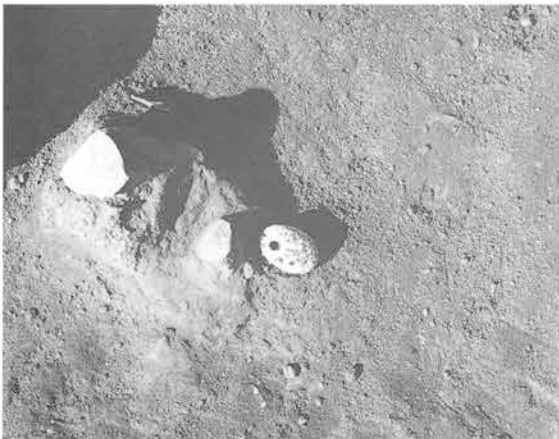

6号配石遺物 (No3) 出土状態 (南)



7号配石遺物 (No17) 出土状態 (東)



3号配石 (東)



3号配石 (北東)



3号配石遺物 (No9) 出土状態 (北東)



9号配石 (西)



9号配石 (北)

PL12 9号配石・列石



9号配石遺物 (No34) 出土状態 (西)



9号配石遺物 (No7) 出土状態 (西)

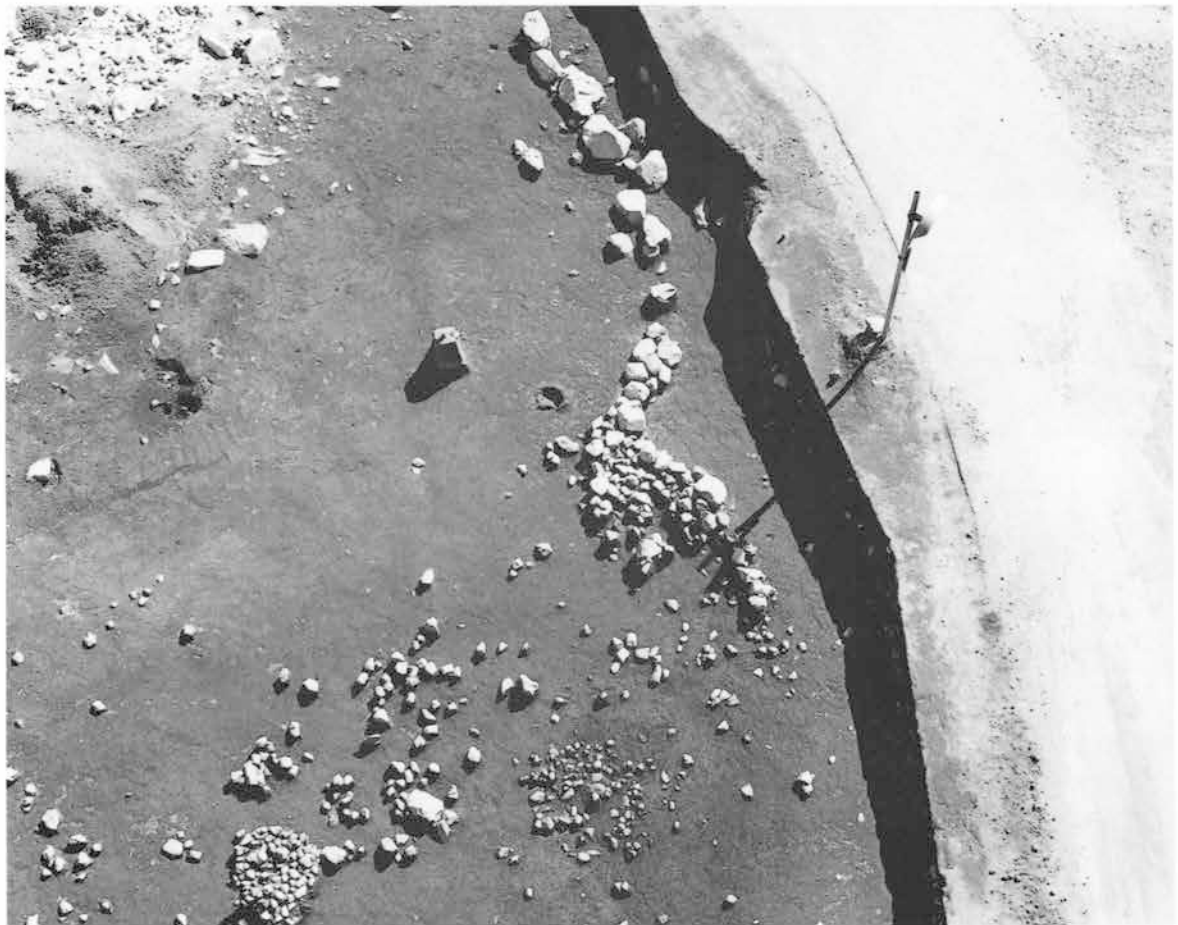

列石 (上西)



1号列石 (東)



2号列石 (東)



J 1号土坑 (東)



J 2号土坑 (南)



J 3号土坑遺物出土狀態 (南)



J 3号土坑遺物出土狀態 (東)

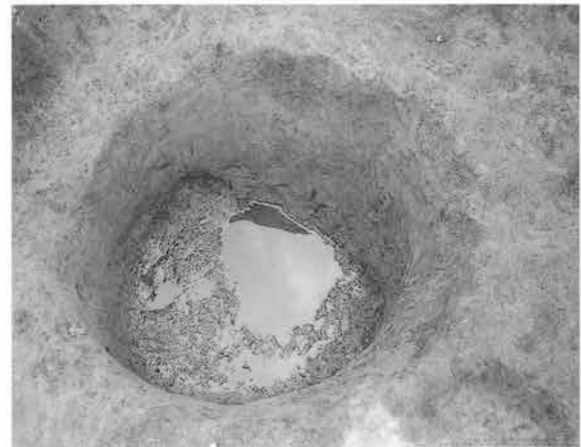

J 3号土坑 (南)

PL14 グリッド遺物・弥生時代土坑・溝



G区遺物出土状態(g45-14) (南)



G区遺物出土状態(g47-10) (東)



G区遺物出土状態(o47-1) (北)

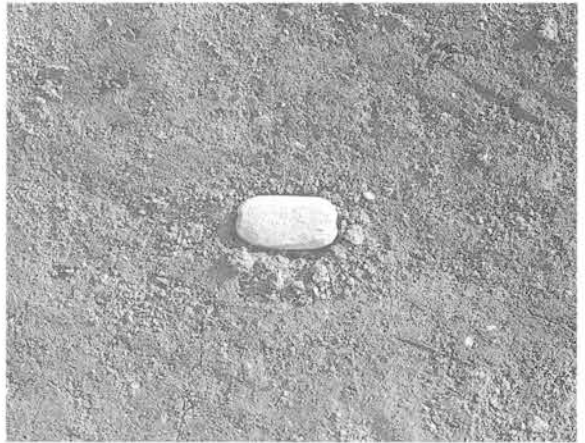

J区遺物出土状態(g69-2) (南)



J区遺物出土状態(h68-1) (南)



Y1号土坑 (東)



24号溝 (南東)



24号溝 (南東)

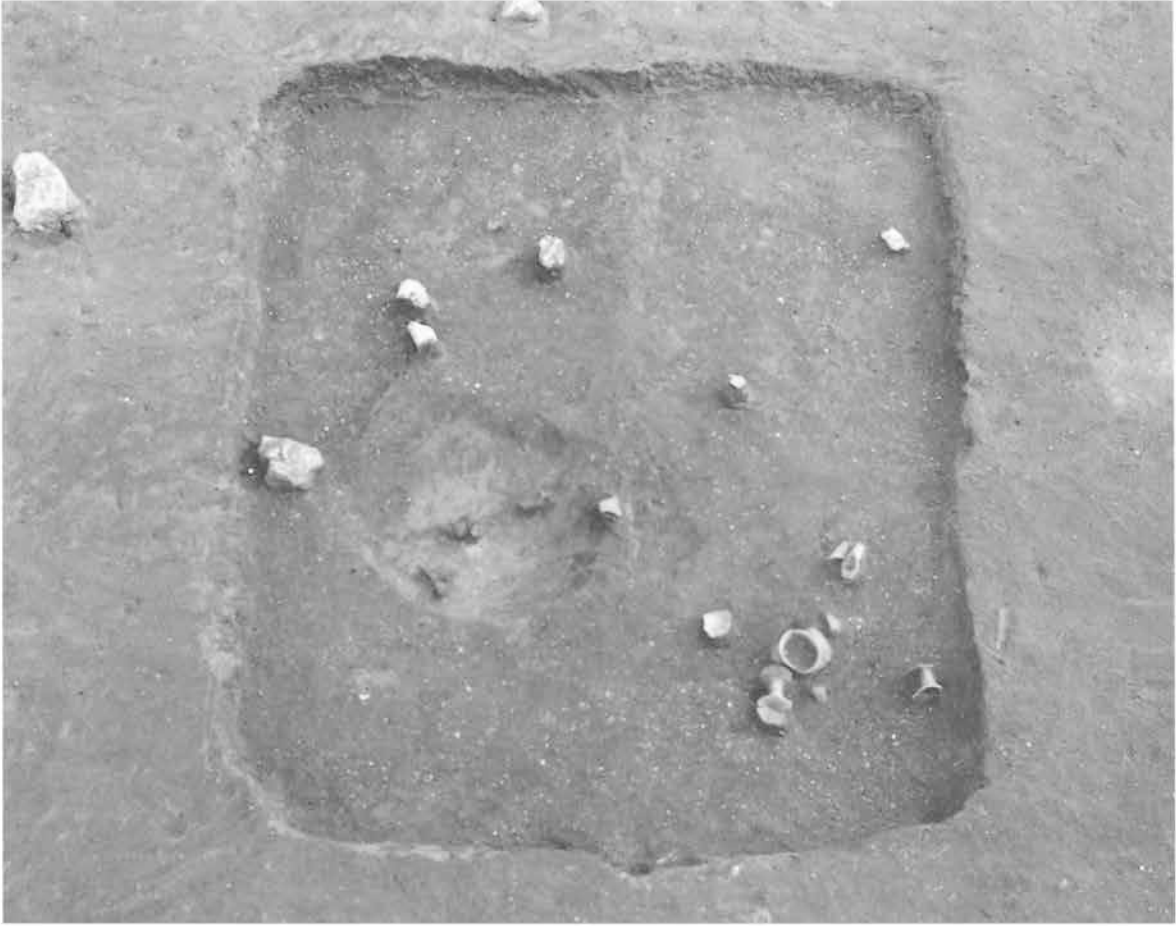

14号住居跡 (西)

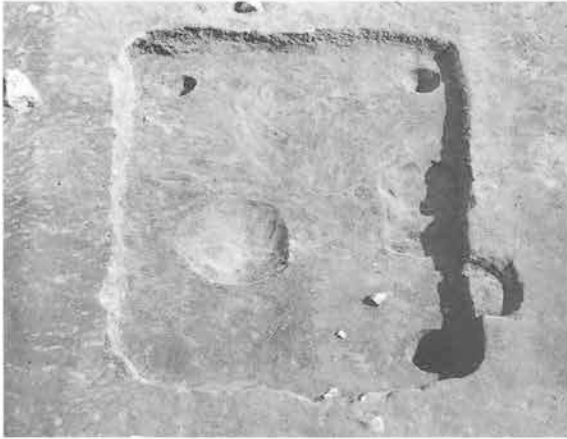

14号住居跡全景 (西)



14号住居跡 炉 (西)



14号住居跡遺物出土状態 (西)



14号住居跡遺物出土状態 (南)

PL16 12号住居跡



12号住居跡 (西)



12号住居跡全景 (西)



12号住居跡土層断面 (西)



12号住居跡周堤帯 (北東)



12号住居跡炭化材遺物出土状態 (南)





12号住居跡遺物出土状態 (南)



12号住居跡遺物 (No3) 出土状態 (東)



1号住居跡 (西)



1号住居跡貯蔵穴遺物出土状態 (西)



1号住居跡カマド遺物出土状態 (西)

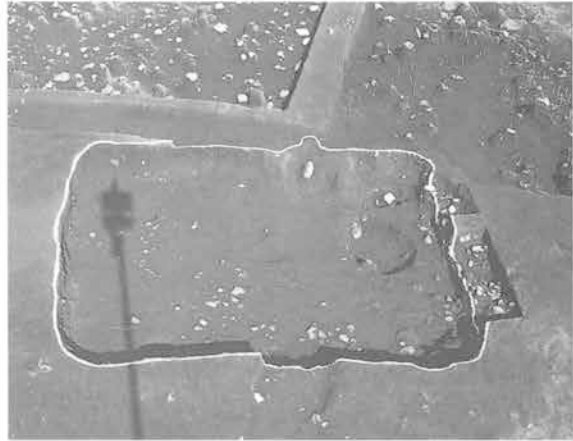

2号住居跡 (西)

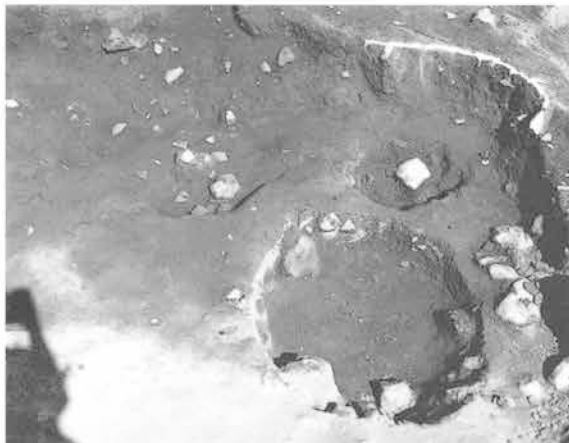

2号住居跡貯蔵穴 (西)



2号住居跡カマド (西)

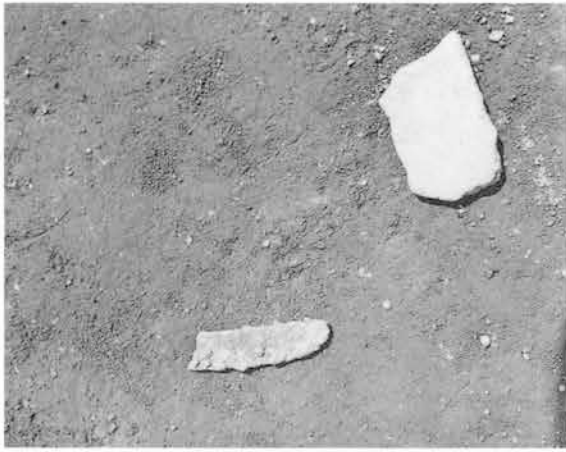

2号住居跡遺物(F4) 出土状態 (西)



3号住居跡 (北西)



3号住居跡掘り方 (北西)



3号住居跡カマド (北西)

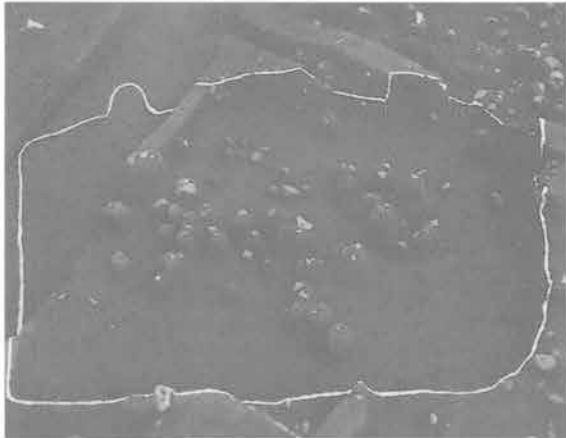

3号住居跡遺物出土状態 (北西)



4号住居跡 (西)



4号住居跡遺物出土状態 (西)



4号住居跡カマド (西)



5号住居跡(西)

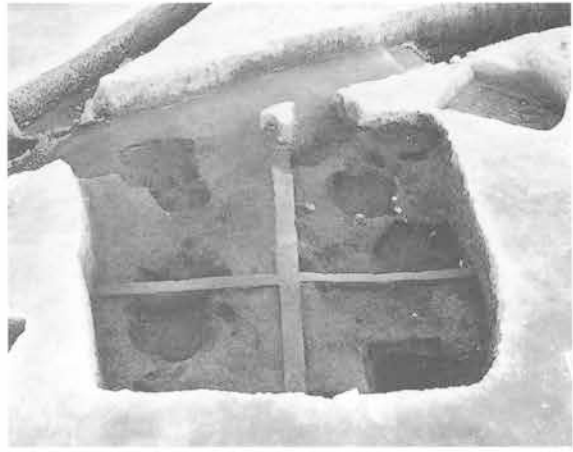

5号住居跡掘り方(西)



5号住居跡カマド(西)



5号住居跡遺物(F8)出土状態(西)



6号A・B住居跡(西)



6号A住居跡貯蔵穴(西)



6号A住居跡カマド(西)



6号A・B住居跡カマド掘り方(西)



6号A・B住居跡遺物出土状態 (西)



6号A住居跡遺物出土状態 (西)



6号B住居跡遺物出土状態 (西)



8号住居跡 (西)



9号住居跡 (西)



9号住居跡カマド (西)



9号住居跡遺物出土状態 (西)



9号住居跡カマド礫散布状態 (西)

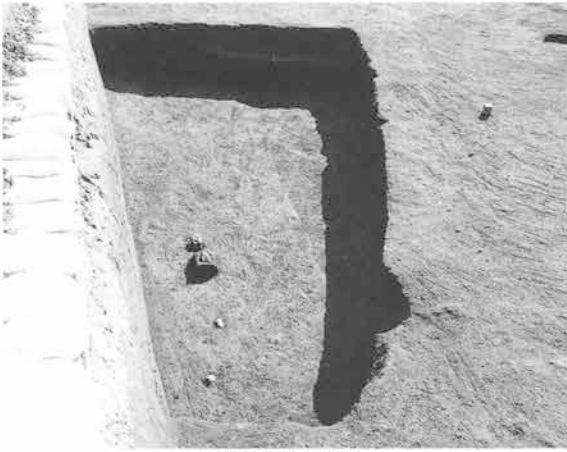

10号住居跡（北）

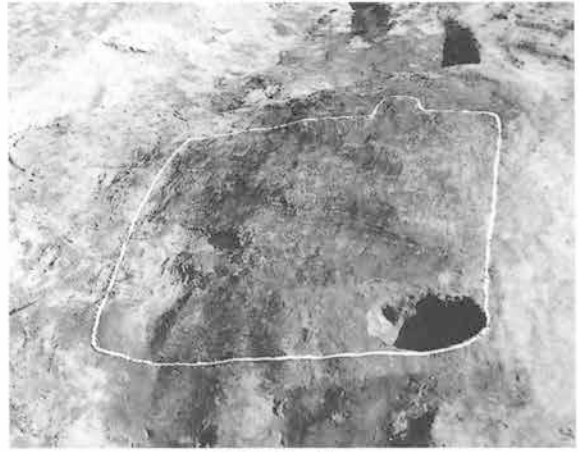

13号住居跡（西）

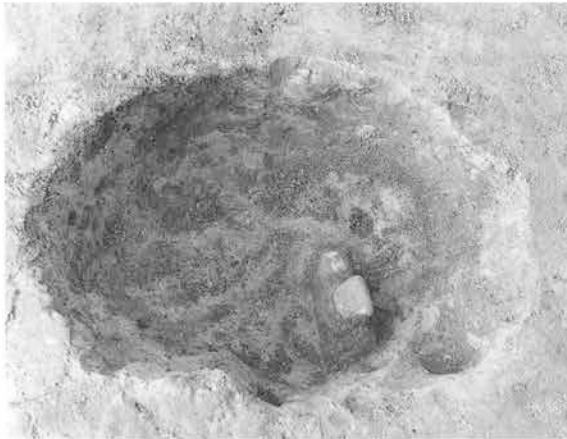

13号住居跡貯蔵穴（西）

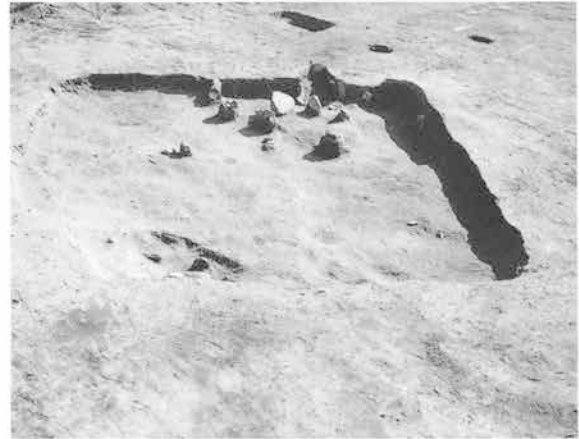

15号A・B住居跡（西）



15号A・B住居跡掘り方（西）



15号A住居跡カマド（西）



16号住居跡（西）



16号住居跡掘り方（西）



16号住居跡カマド (西)



16号住居跡カマド (北)



16号住居跡遺物出土状態 (西)

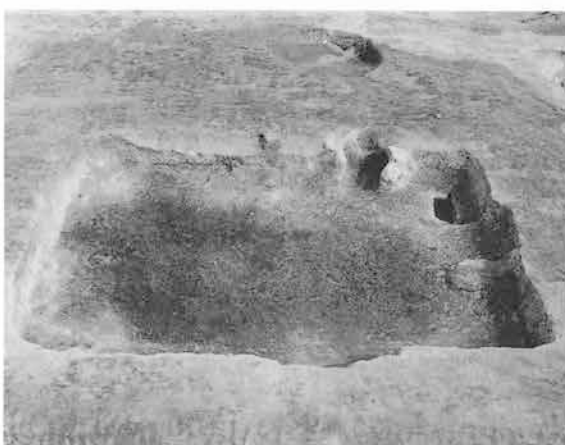

17号住居跡 (西)



17号住居跡掘り方 (西)



17号住居跡カマド (西)



17号住居跡遺物出土状態 (西)



17号住居跡茅材出土状態 (北)

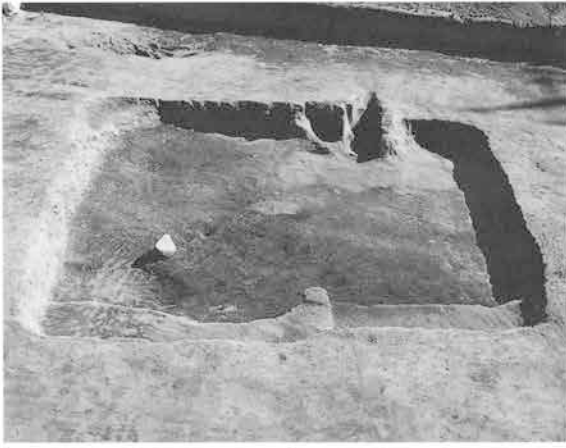

18号住居跡 (西)



18号住居跡掘り方 (西)



18号住居跡カマド (西)



19号住居跡 (西)



19号住居跡貯蔵穴 (西)

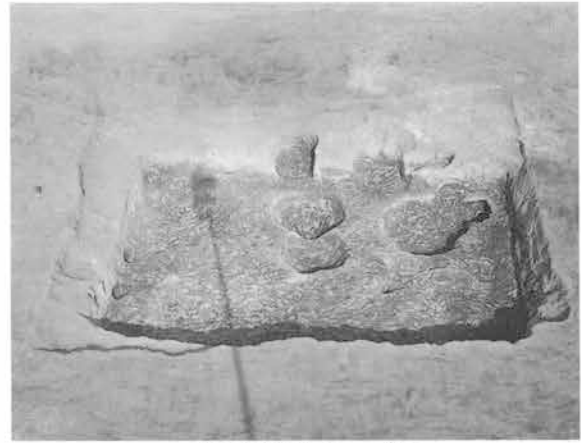

19号住居跡掘り方 (西)



19号住居跡1号カマド (西)



19号住居跡1号カマド遺物出土状態 (西)

PL24 19号・20号住居跡



19号住居跡2号カマド (西)



19号住居跡1号・2号カマド掘り方 (西)



20号住居跡掘り方 (南)



20号住居跡周溝内小孔 (南)



20号住居跡カマド (西)



20号住居跡カマド掘り方 (西)



20号住居跡遺物出土状態 (東)



20号住居跡貯蔵穴遺物出土状態 (東)





21号住居跡 (西)



133号住居跡 (西)



133号住居跡遺物出土状態 (西)



134号住居跡 (西)



134号住居跡貯蔵穴 (西)



134号住居跡カマド (西)



134号住居跡カマド遺物出土状態 (西)



134号住居跡遺物出土状態 (西)

PL26 135号・136号・137号・138号住居跡



135号住居跡 (南西)



135号住居跡カマド (南西)



136号・138号住居跡 (南)



136号住居跡 (西)



136号住居跡カマド (西)



136号住居跡遺物出土状態 (西)



137号住居跡 (西)



138号住居跡 (北)



138号住居跡カマド (西)



139号住居跡 (西)



139号住居跡カマド (西)



140号住居跡掘り方 (西)



140号住居跡カマド (西)



141号住居跡 (西)



141号住居跡カマド (西)



141号住居跡遺物出土状態 (西)



142号住居跡 (西)



142号住居跡カマド (西)



143号住居跡 (北)



143号住居跡貯蔵穴 (南西)



143号住居跡カマド (南西)



144号住居跡 (西)



145号住居跡 (北)



145号住居跡カマド (西)



145号住居跡遺物出土状態（西）



146号A・B住居跡（南西）



146号B住居跡遺物出土状態（南）



147号住居跡遺物出土状態（西）



148号住居跡カマド（東）



遺物集中地点（西）



K区住居跡群（西）



L区住居跡群（北）



中世屋敷跡 (南西)

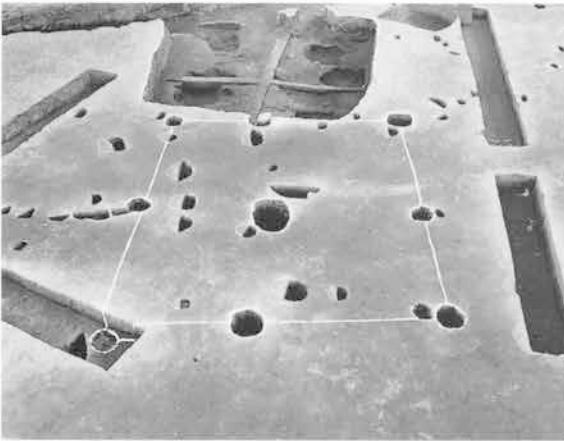

1号掘立柱建物跡 (西)

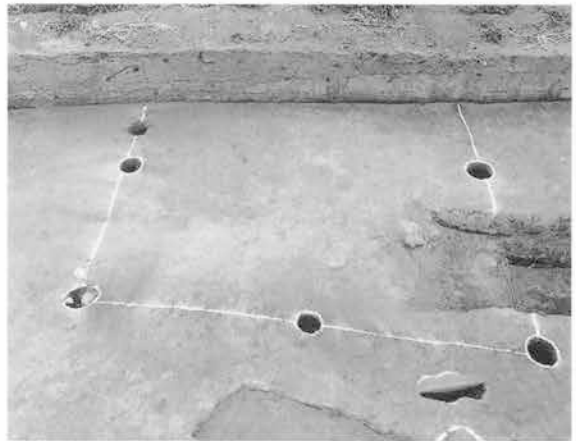

2号掘立柱建物跡 (西)



1号柵列跡 (西)



2号柵列跡 (南)



3号掘立柱建物跡 (西)



3号柵列跡 (東)

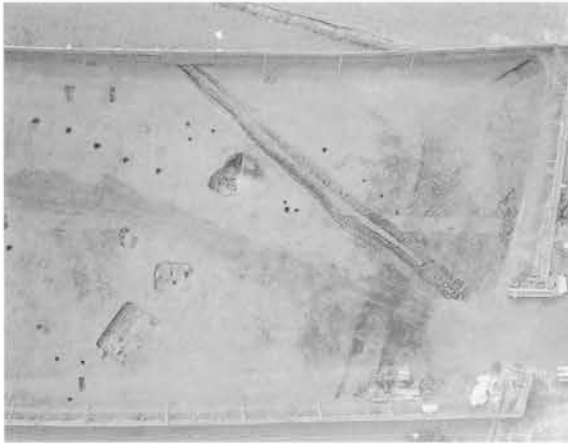

4号・5号柵列跡 (東)



5号柵列跡 (南)



G区ピット群 (南)



K区1号ピット群 (東)



K区2号・L区ピット群 (南)



M区2号ピット群 (南)

PL32 竖穴状遺構



1号竖穴状遺構 (西)



2号竖穴状遺構 (南)



3号竖穴状遺構 (北)



4号竖穴状遺構 (西)



4号竖穴状遺構突出部 (西)



4号竖穴状遺構遺物出土状態 (北)



7号竖穴状遺構 (西)



8号竖穴状遺構 (北西)



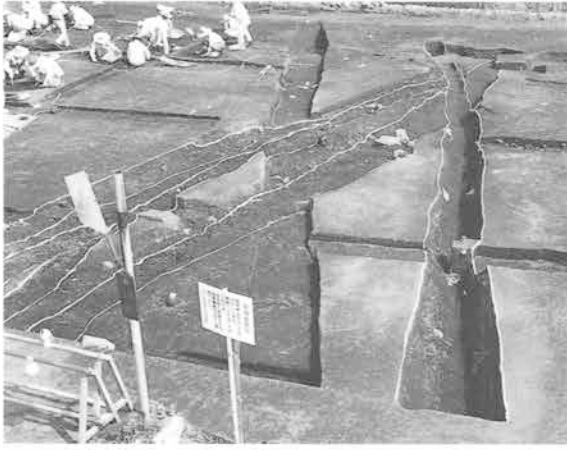

1号溝 (南)



2号・3号・4号・5号溝 (南)



6号溝 (西)



7号溝 (西)



8号溝 (西)



8号溝 (北)



9号溝 (南西)



10号溝 (東)

PL34 11号~14号溝



12号溝北部 (南)



12号溝中部 (南)



12号溝中部 (北)



11号溝 (東)



12号溝南部 (北)



12号溝南部 (西)



13号・14号溝 (北東)



13号・14号溝 (南西)

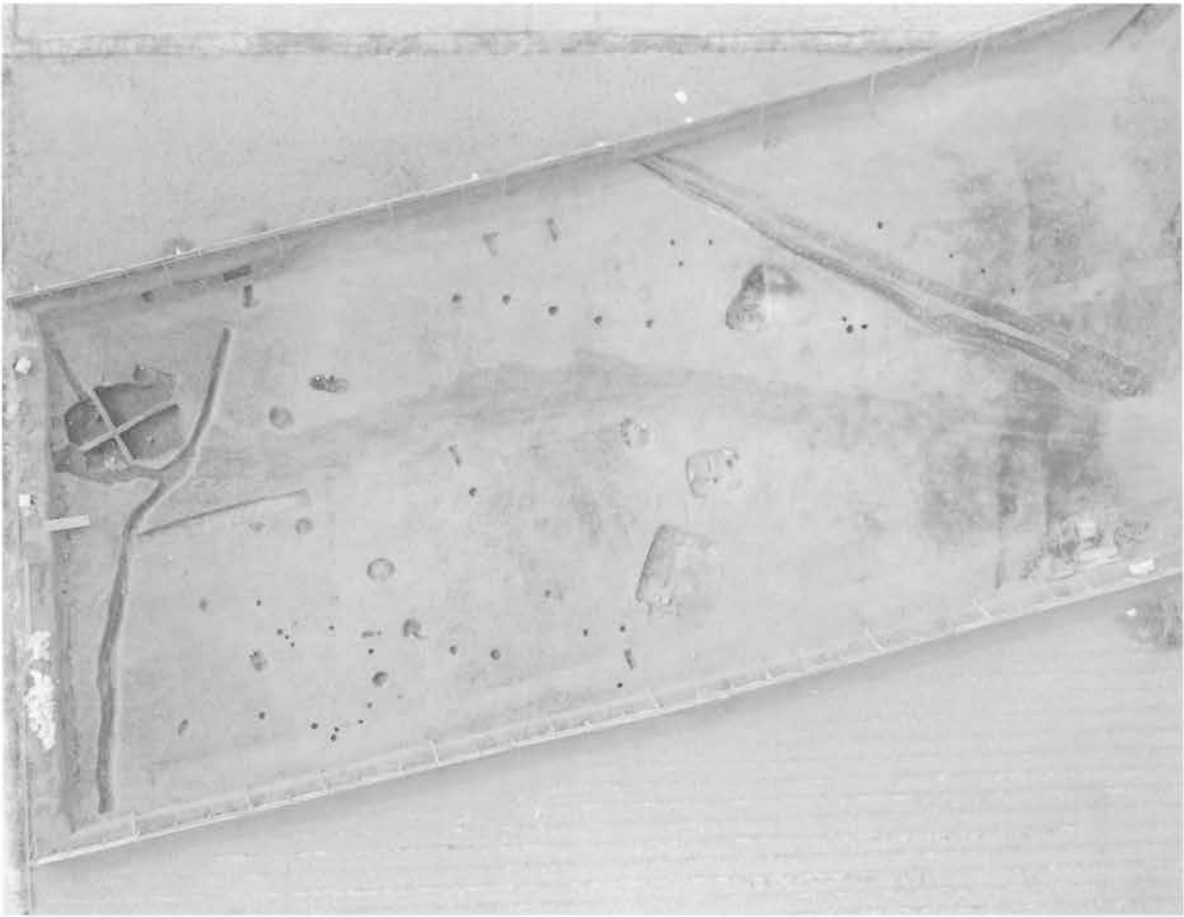

13号・14号・15号溝 (東)



15号溝 (東)



15号溝 (西)



16号溝 (北)



16号溝 (北東)



16号溝 (南)



17号溝 (南)



19号溝 (西)



20号溝 (西)



21号・22号・23号・25号溝 (北東)



21号・22号・23号溝 (南東)



21号・22号・23号溝 (北西)



21号・22号・23号溝土層断面 (東)



25号溝 (南西)



26号・27号溝 (北)



26号・27号溝 (南)

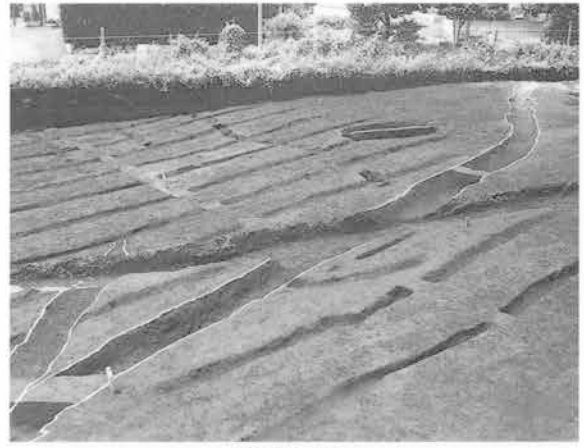

27号溝 (南)



1号道 (北東)



1号道 (南東)



1号道土層断面 (南東)

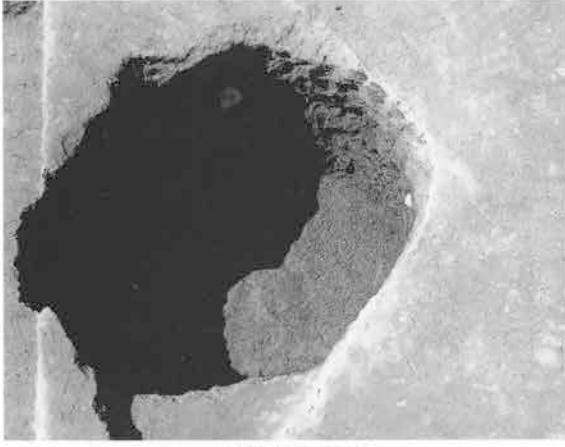

1号井戸 (東)



2号井戸 (西)



3号・4号井戸 (北)



1号火葬跡 (西)



2号火葬跡 (西)



1号火葬跡礫出土状態 (東)



3号火葬跡 (東)



3号火葬跡遺物出土状態 (東)

PL40 G区·H区·I区土坑



G区1号土坑(西)



H区10号·11号·12号·15号·16号土坑(南)



H区9号·13号·14号·17号·18号土坑(南)



H区21号土坑(東)



I区2号土坑(東)



I区3号土坑(西)



I区4号土坑(東)



I区5号土坑(西)





I区7号土坑(西)

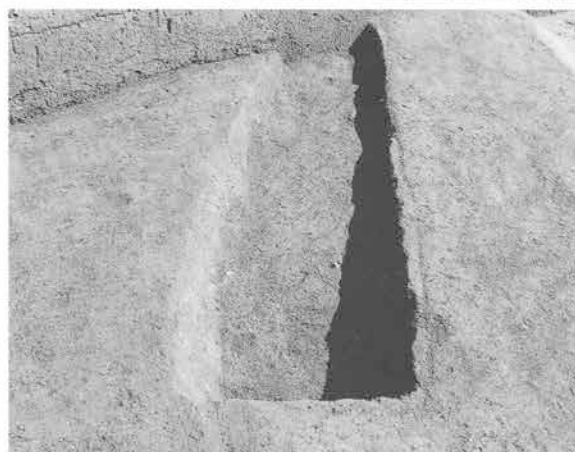

J区2号土坑(西)



J区3号土坑(南)



J区4号土坑(南)

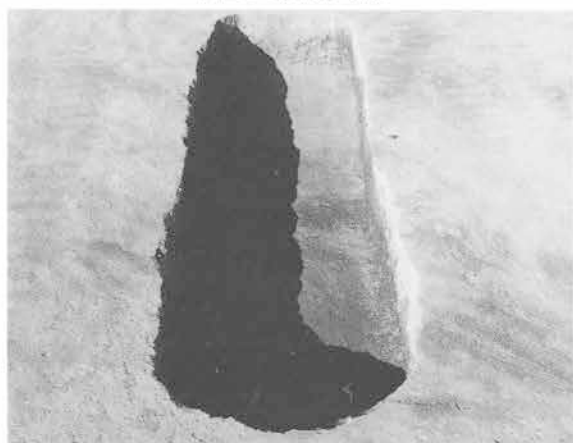

J区5号土坑(南)



J区6号土坑(南)



J区7号土坑(东)



J区8号土坑(东)

PL42 J区土坑



J区9号·10号土坑(南)

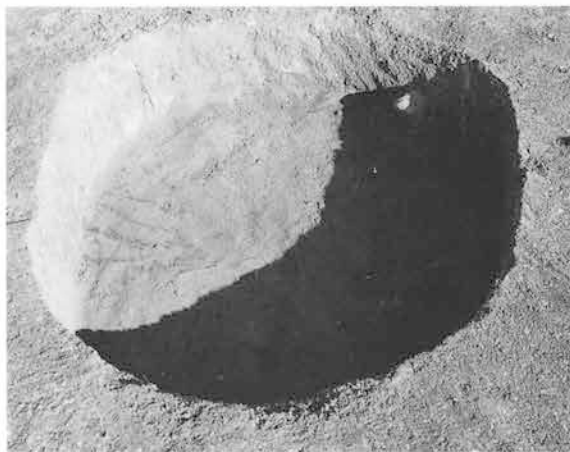

J区12号土坑(西)



J区13号土坑(東)



J区14号土坑(東)



J区15号土坑(東)



J区16号土坑(東)



J区17号·18号土坑(南)



J区19号土坑(南)



J区20号·21号土坑(南)



J区22号土坑(西)



J区24号土坑(北)



K区1号土坑(南)



K区2号土坑(南)

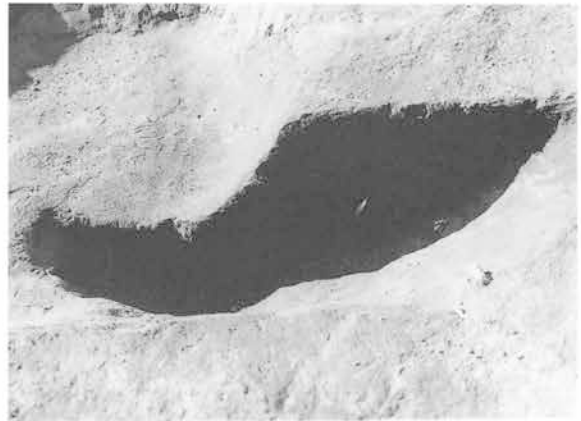

K区3号土坑土层断面(东)



K区4号土坑(南)

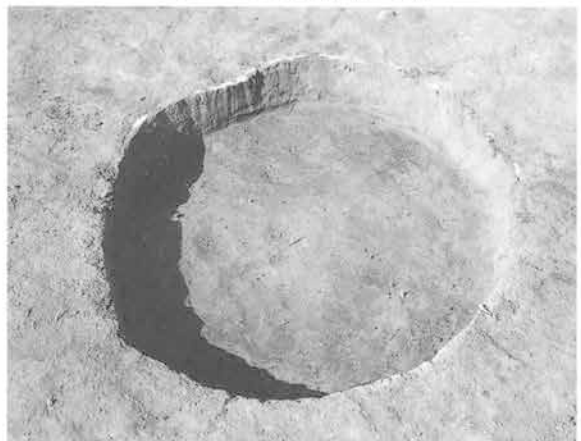

K区5号土坑(南)

PL44 K区土坑



K区7号土坑 (南)



K区10号土坑 (南)



K区11号土坑 (南)

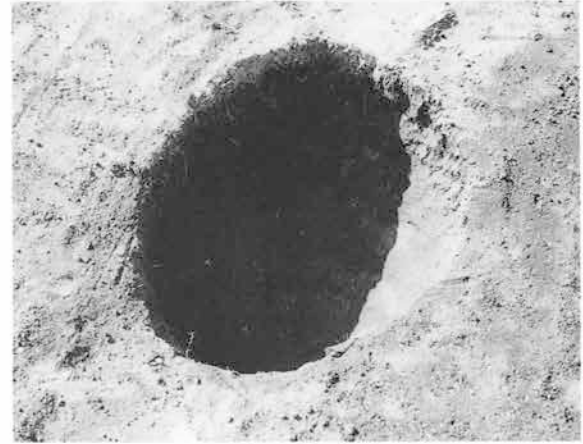

K区12号土坑 (南)



K区15号土坑 (南)



K区16号土坑 (南)



K区17号土坑 (東)



K区18号土坑 (南)



K区6号土坑 (南)



K区8号土坑 (南)



K区14号土坑 (南)



K区19号土坑 (南)

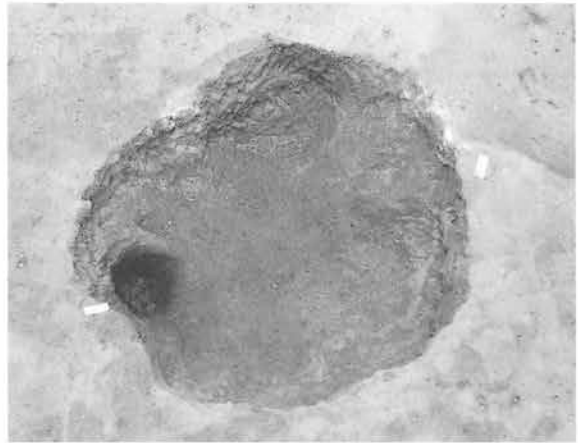

K区21号土坑 (南)



K区26号土坑 (北)



L区1号土坑 (南)



M区1号土坑 (西)



M区2号土坑 (南)



M区中世1号畠 (北東)



G区中・近世畠 (南)



M区中世1号畠 (南西)



G区中世水田 (南)



M区中世2号畠 (南西)



M区中世2号畠 (北西)



G・H区As-B下水田 (南東)



G・H区As-B下水田北部(南)



G・H区As-B下水田南部(南)

PL48 As-B下水田・畠



G・H区As-B下水田1号水路(南)



G・H区As-B下水田13区画(北)



G・H区As-B下水田2号水路(南東)



G・H区As-B下水田14区画(東)



G・H区As-B下水田3号水路(南)



G・H区As-B下水田2号大畦(北)



I区As-B下畠(東)



I区As-B下畠土層断面(南)





G区Hr-S上島(東)



G区Hr-S上島(北)



J区Hr-S上島(北)



J区Hr-S上島(東)



L区Hr-S上島(南東)



L区Hr-S上島(南西)



H区Hr-S下水田確認(南)



H区Hr-S下水田水口(南)



H区Hr-S下水田(東)



H区Hr-S下水田北西部(西)



H区Hr-S下水田南西部(南)



F区試掘(南)



F区試掘東壁土層断面(西)



1集1



1集2



1集3



1集4



1集5



1集6



1集7



1集8



1集9



1集10



1集11



1集12



1集14



1集17



1集13



1集15



1集16

PL52 3号・4号集石出土土器



3集1



3集2



3集3



4集1



4集2



4集3



4集4



4集5

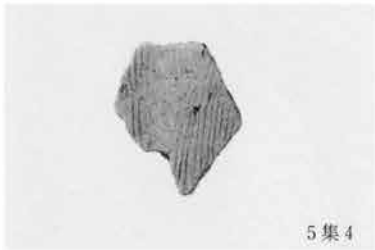
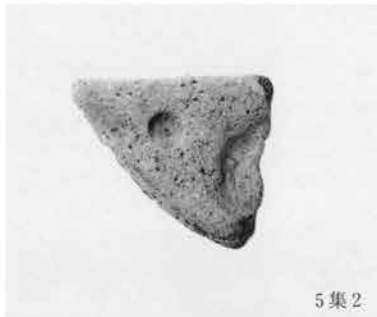

PL54 6号・8号・10号集石出土土器



6集1



6集2



6集3

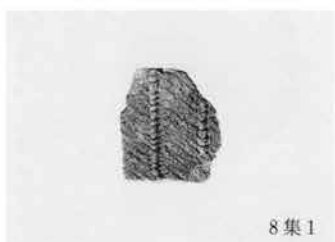

8集1



8集2



8集3



8集4



8集5



8集6



10集1



10集2



10集3



10集4

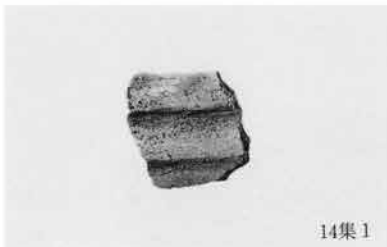







1配4



1配5



1配6



1配6



1配7



1配8



1配9



1配10



1配11



1配12

PL 58 1号配石出土土器



1配13



1配14



1配15



1配16



1配17



1配18



1配19

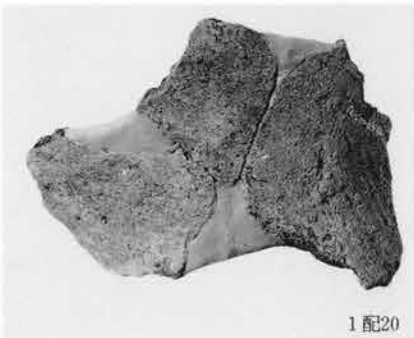

1配20



1配21

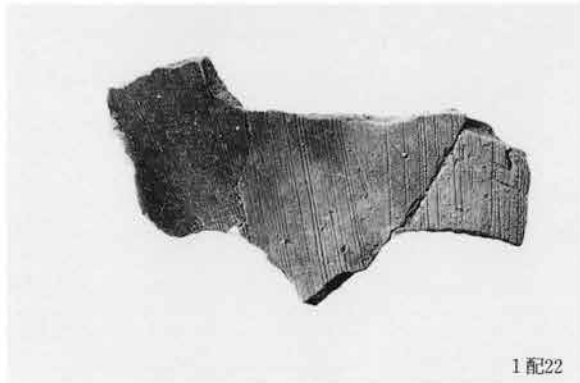

1配22



1配23



1配24



1配25

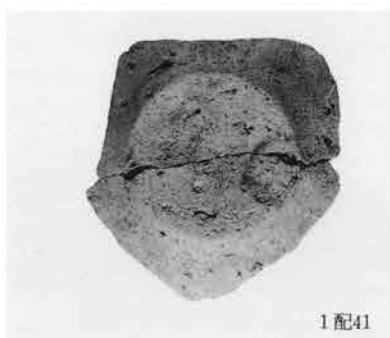
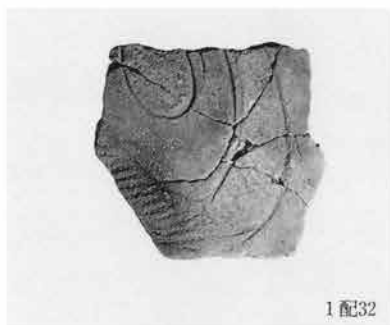

PL60 2号配石出土土器



2配1



2配2



2配3



2配4



2配5



2配6



2配7



2配8



2配9



PL62 2号·6号配石出土土器



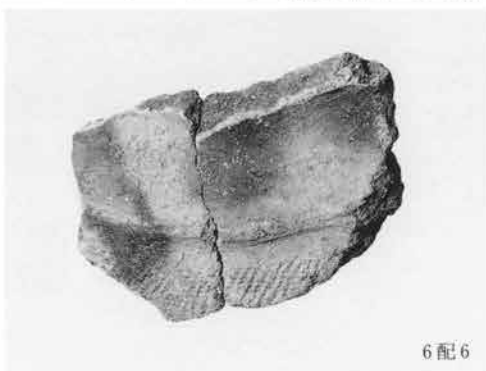

PL64 6号配石出土土器







6配26



6配27



6配28



6配29



6配30



6配31



6配32



6配33



6配34



6配35



6配36



6配37



6配39



6配38



6配40



7配1



7配3





PL68 3号·9号配石出土土器

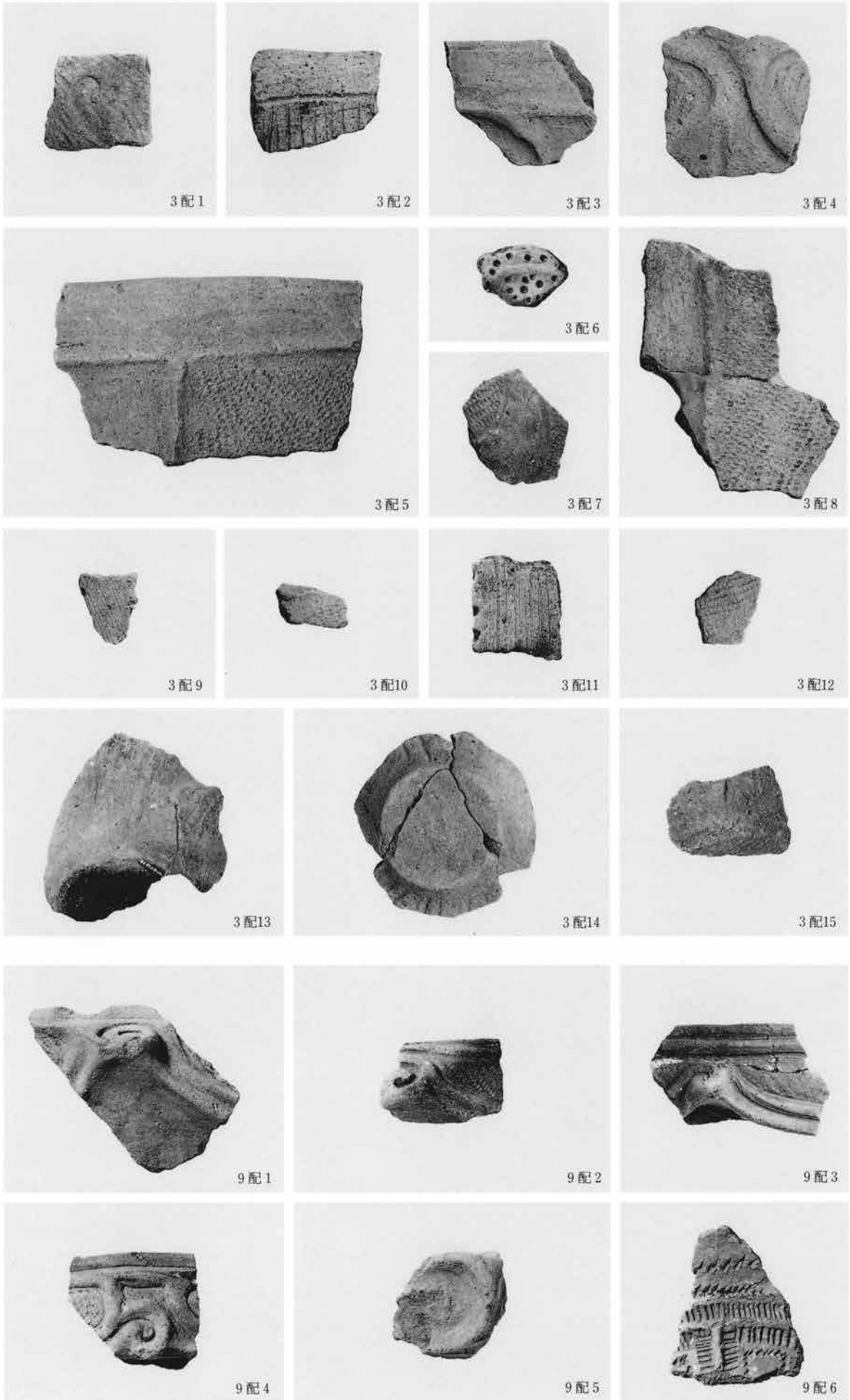



9配7



9配8



9配9



9配10



9配11



9配12



9配13



9配14



9配15



9配16



9配17



9配18



9配19



9配20



9配21

PL70 9号配石出土土器

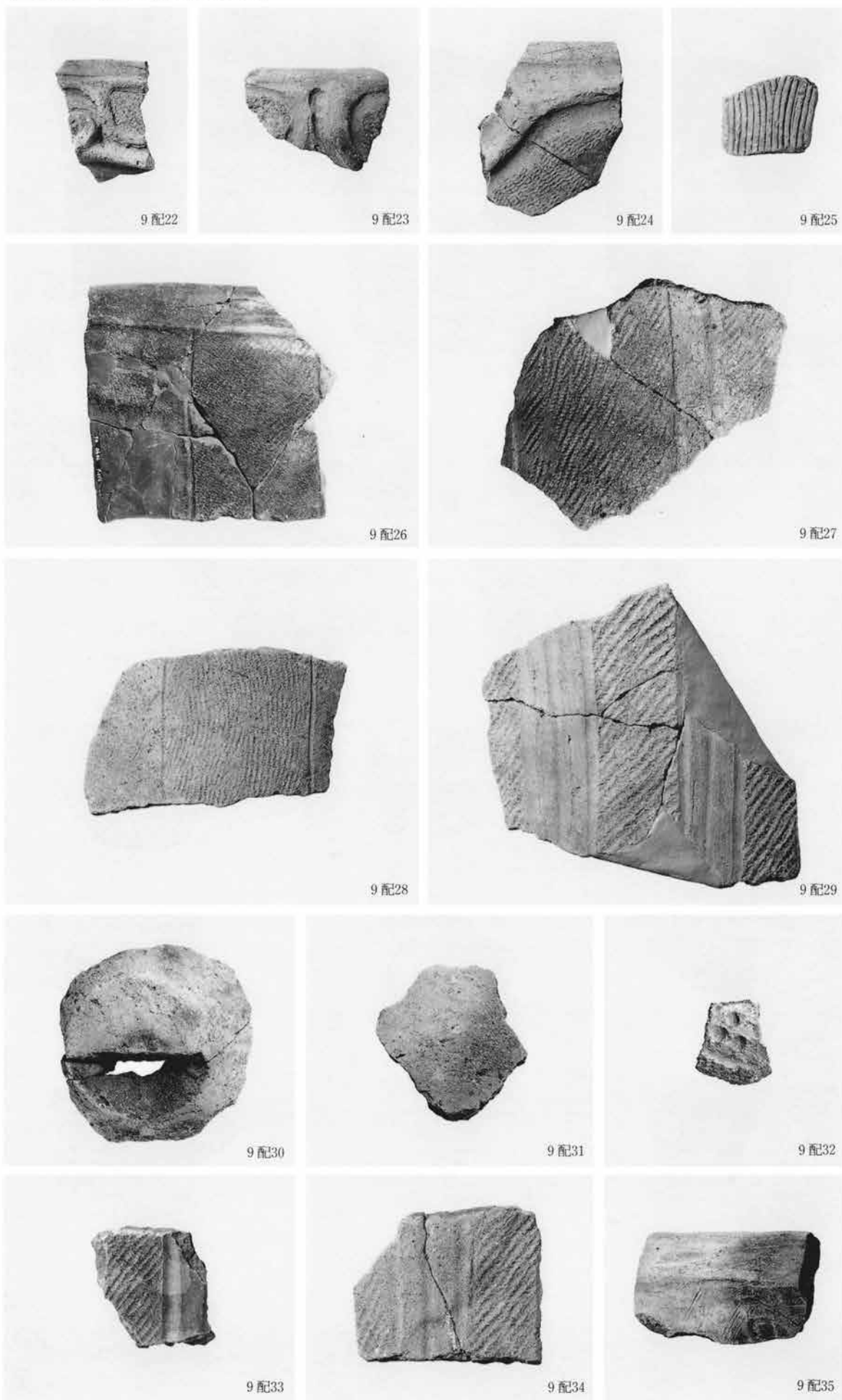



PL72 J 3号土坑出土土器

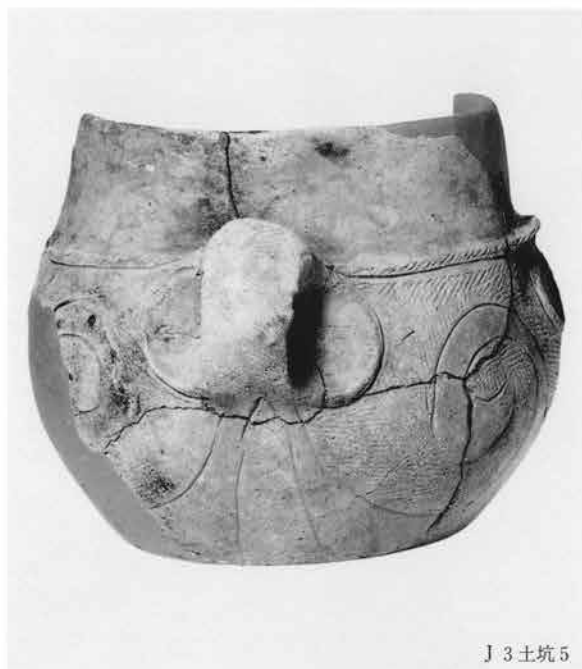
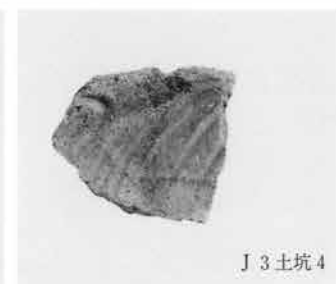





e48-1



e48-2



f43-1



f45-1



f45-3



f45-2



f45-4



f45-5



f45-6



f45-7



f45-8



f45-9



f45-10



f45-11



f45-12

PL74 G区グリッド出土土器

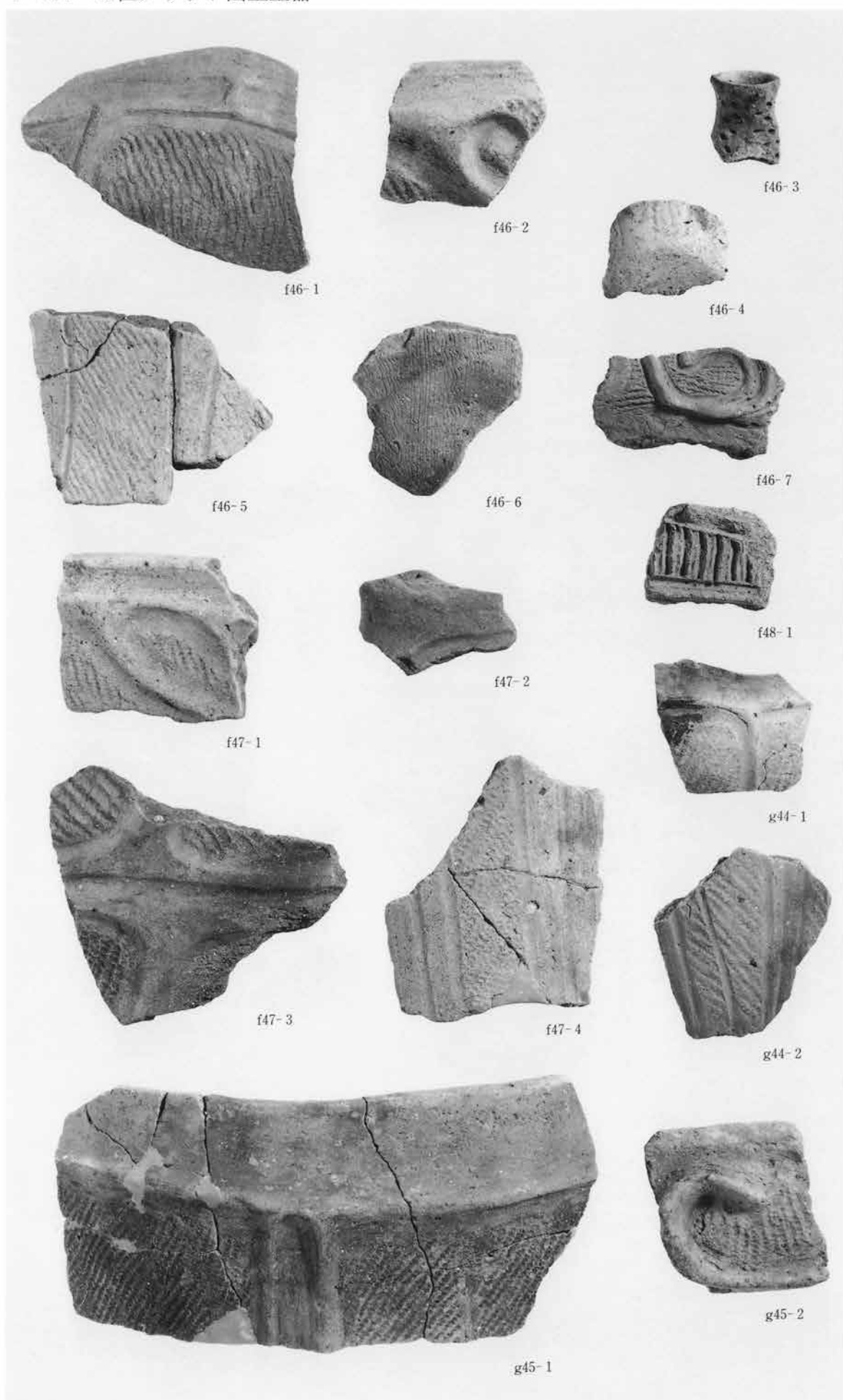

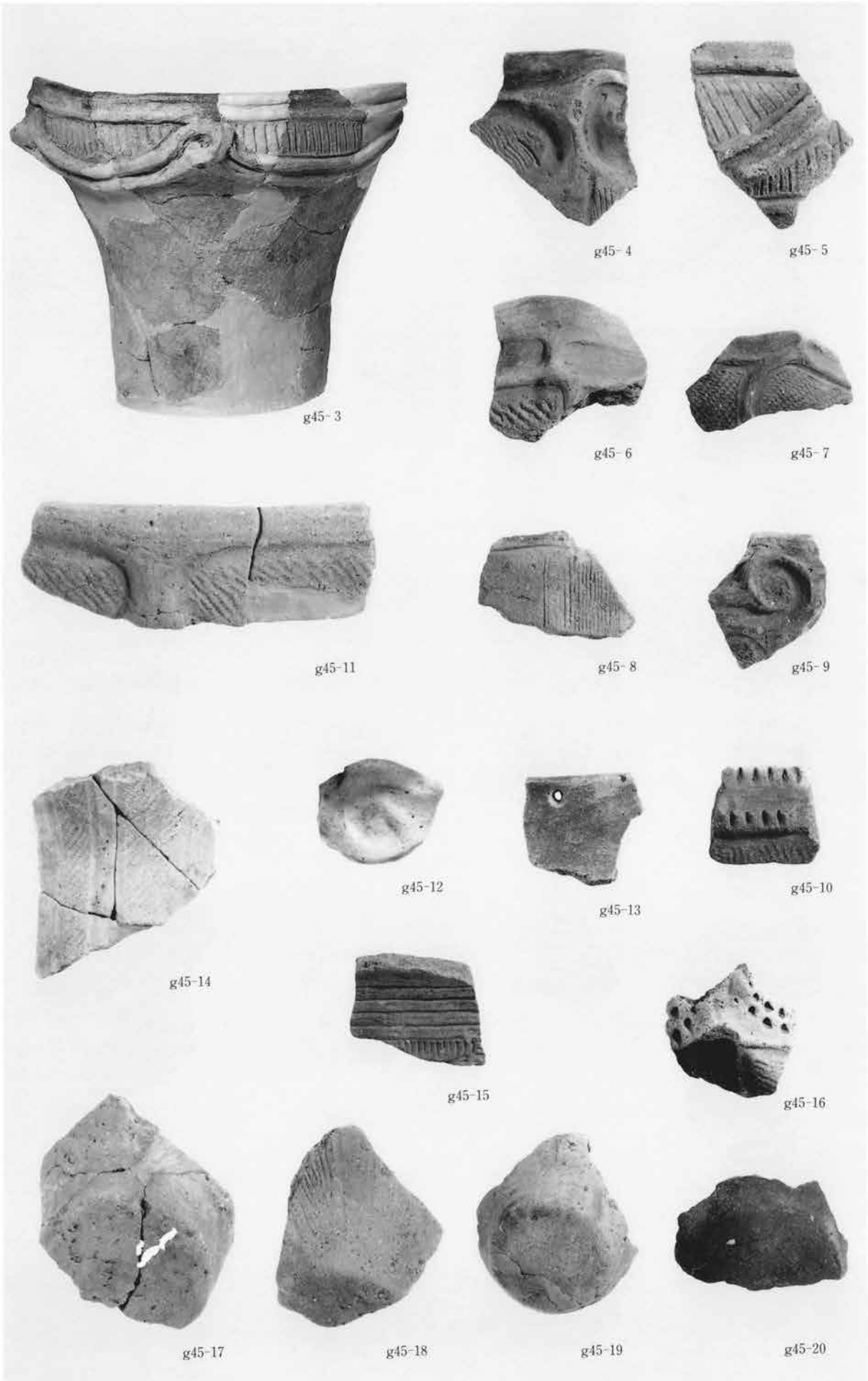



g46-1



g46-2



g46-3



g46-4



g46-5



g46-6



g46-7



g46-8



g46-9



g46-10



g46-11



g46-12



g46-13



g46-14



g46-15



g46-16



g46-17



g46-20



g46-21



g46-18



g46-19

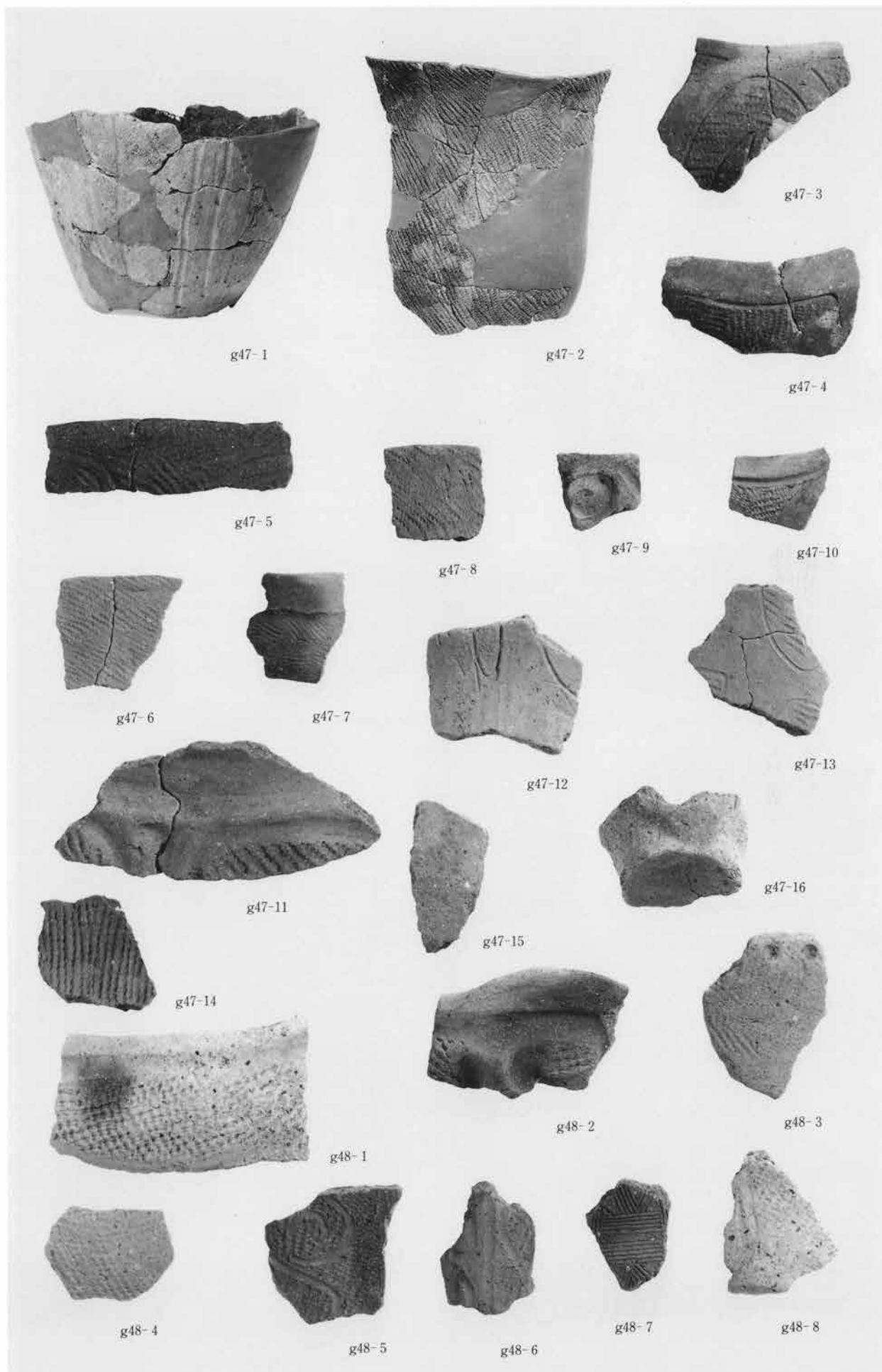

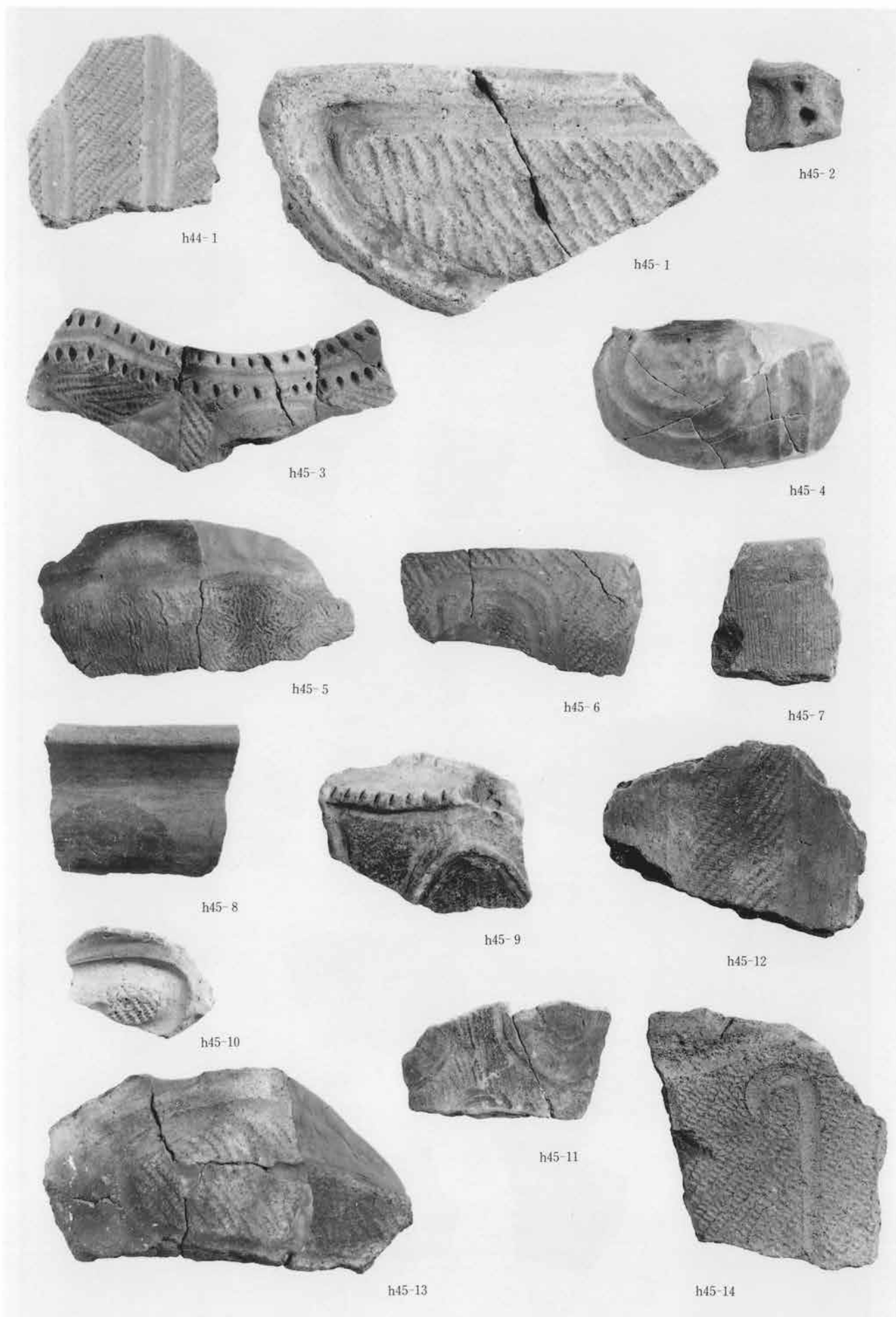



h45-15



h45-16



h45-17



h45-18



h45-19



h45-20



h46-1



h46-2



h45-21



h46-3



h46-4



h46-5



h46-6



h46-7



h46-8



h46-9



h46-10



h46-11



h46-12



h46-13



h46-14



h46-15



h46-16





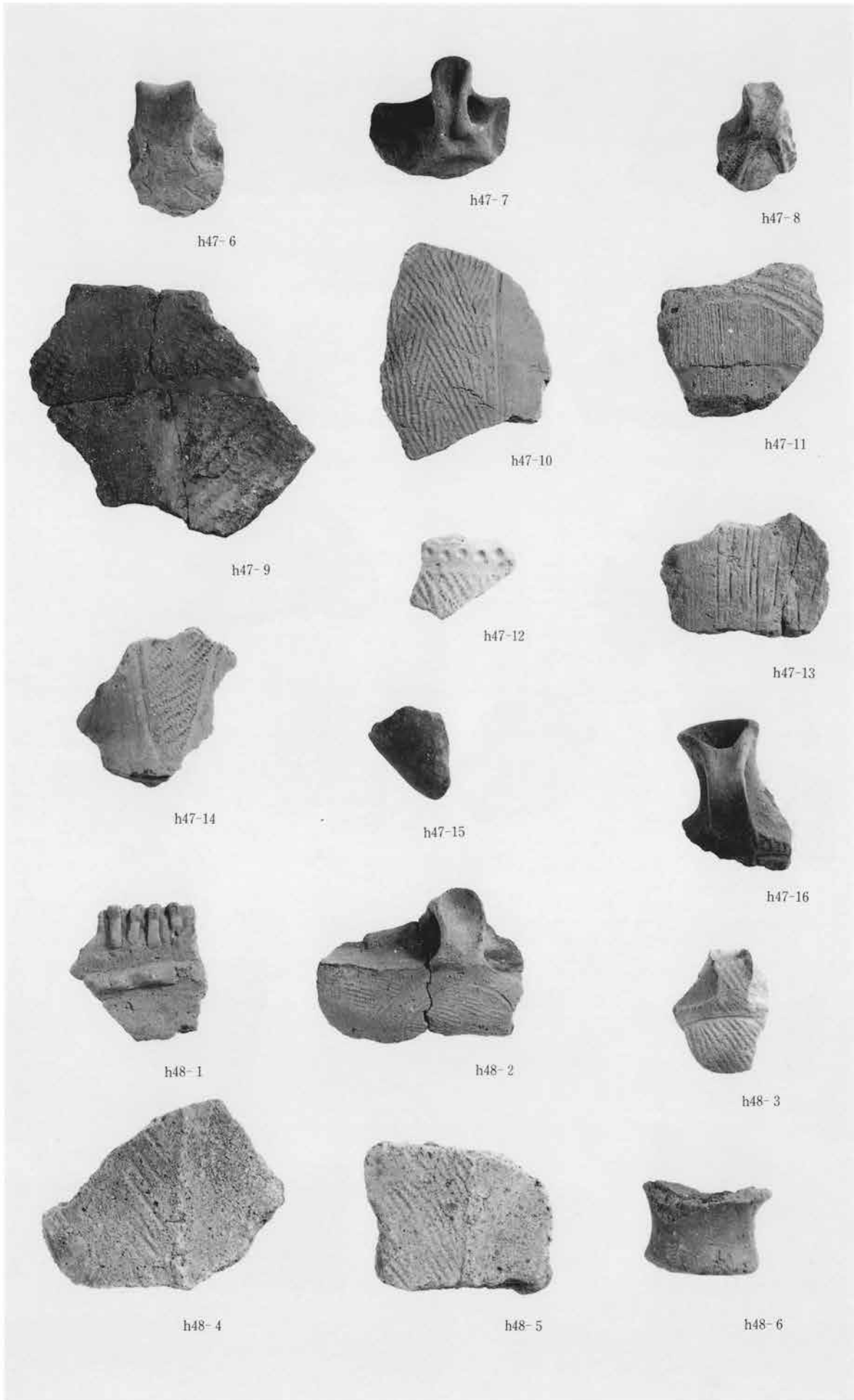

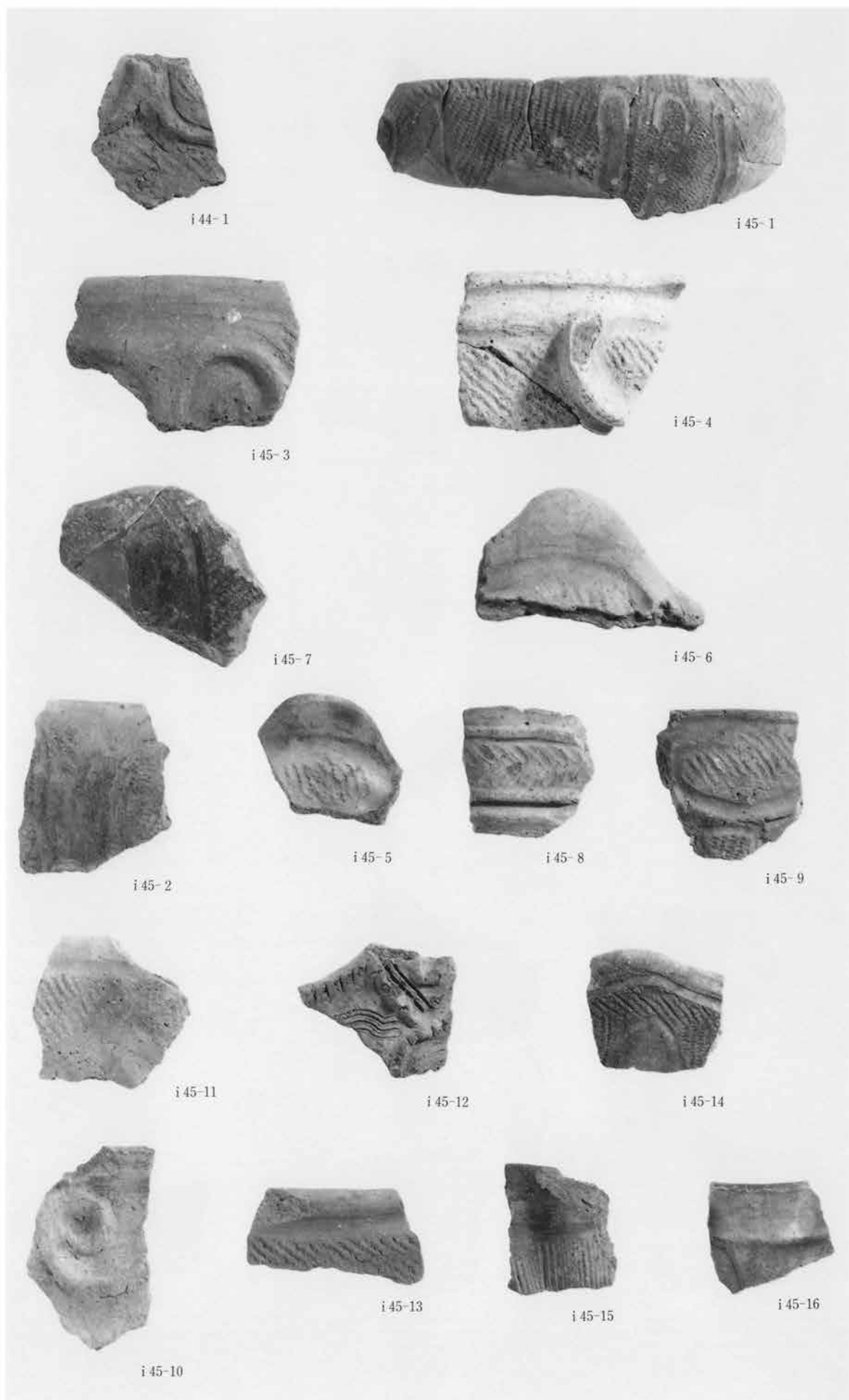

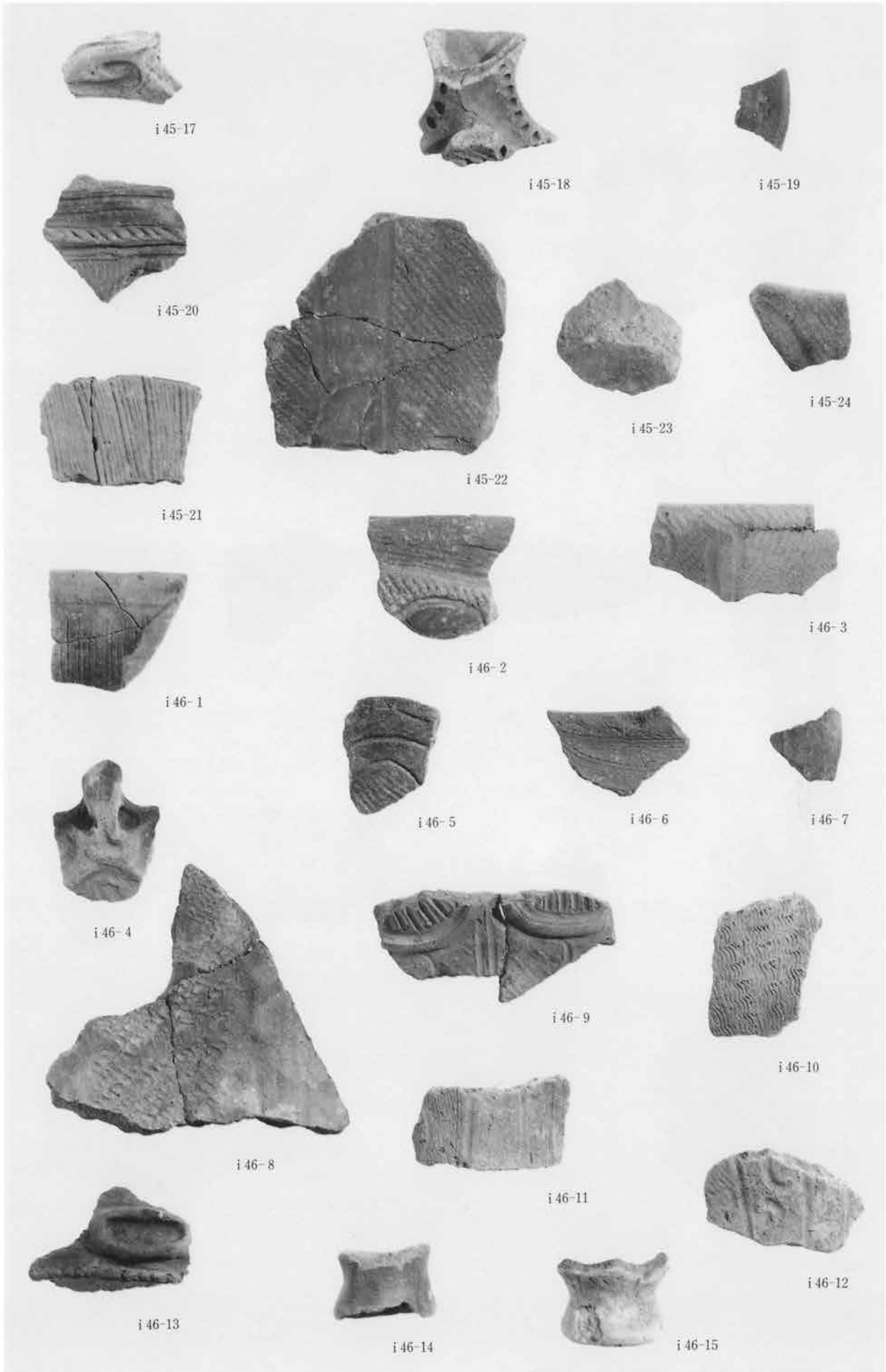



i47-1



i47-3



i47-2



i47-4



i47-5



i47-6



i47-7



i47-8



i47-9



i47-10



i47-11



i47-12



i47-13



i48-1

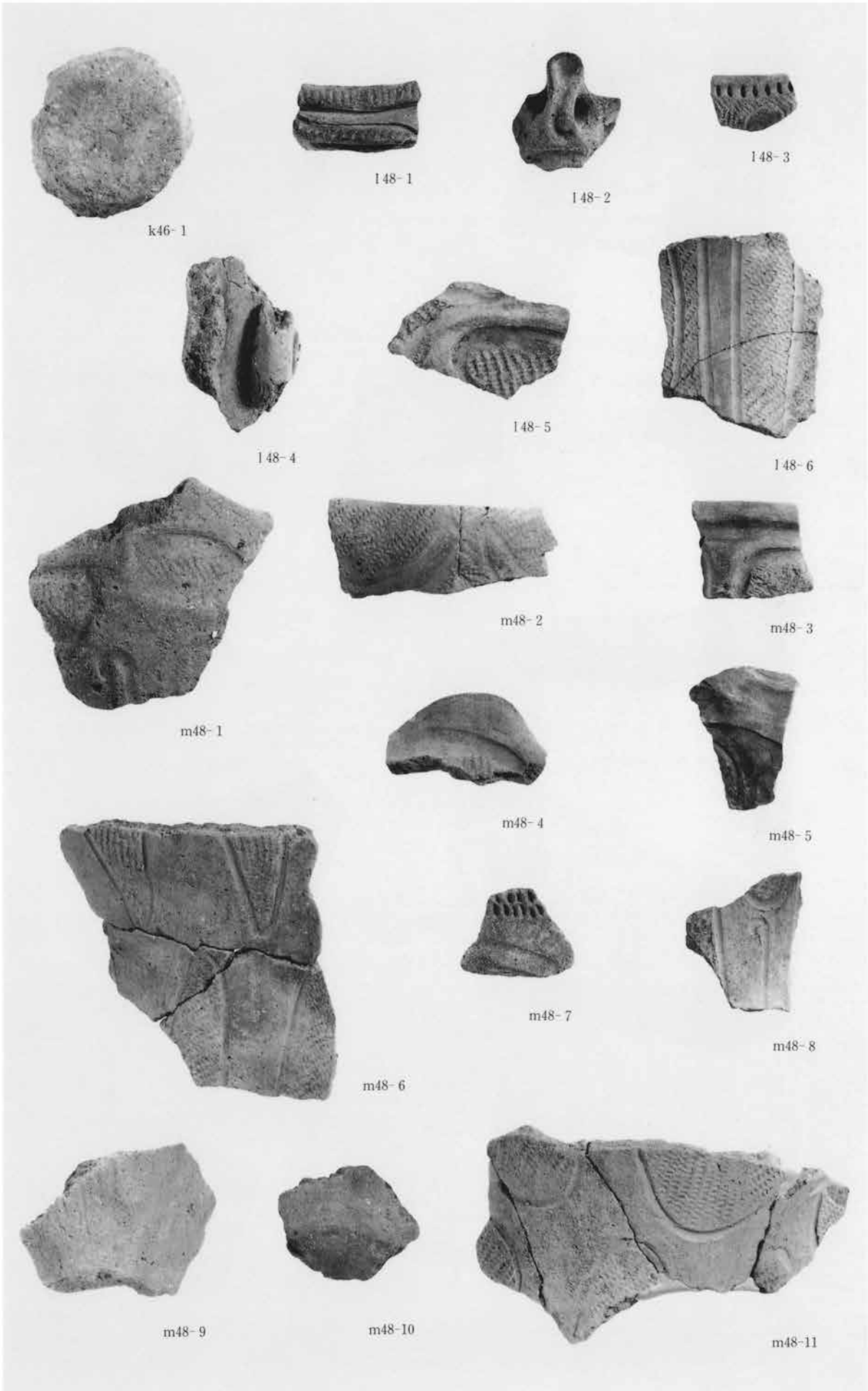



n48-1



n48-2



n48-3



n48-4



n48-5



n48-6



n48-7



n48-8



n48-9



n48-10



n48-11



n48-12



k49-1



k49-2



k49-3



k50-1



149-1



149-2



149-3



149-4



149-5



149-6



149-7



149-8



149-9



149-10



149-11



149-12



149-13



150-1

PL88 G区グリッド出土土器

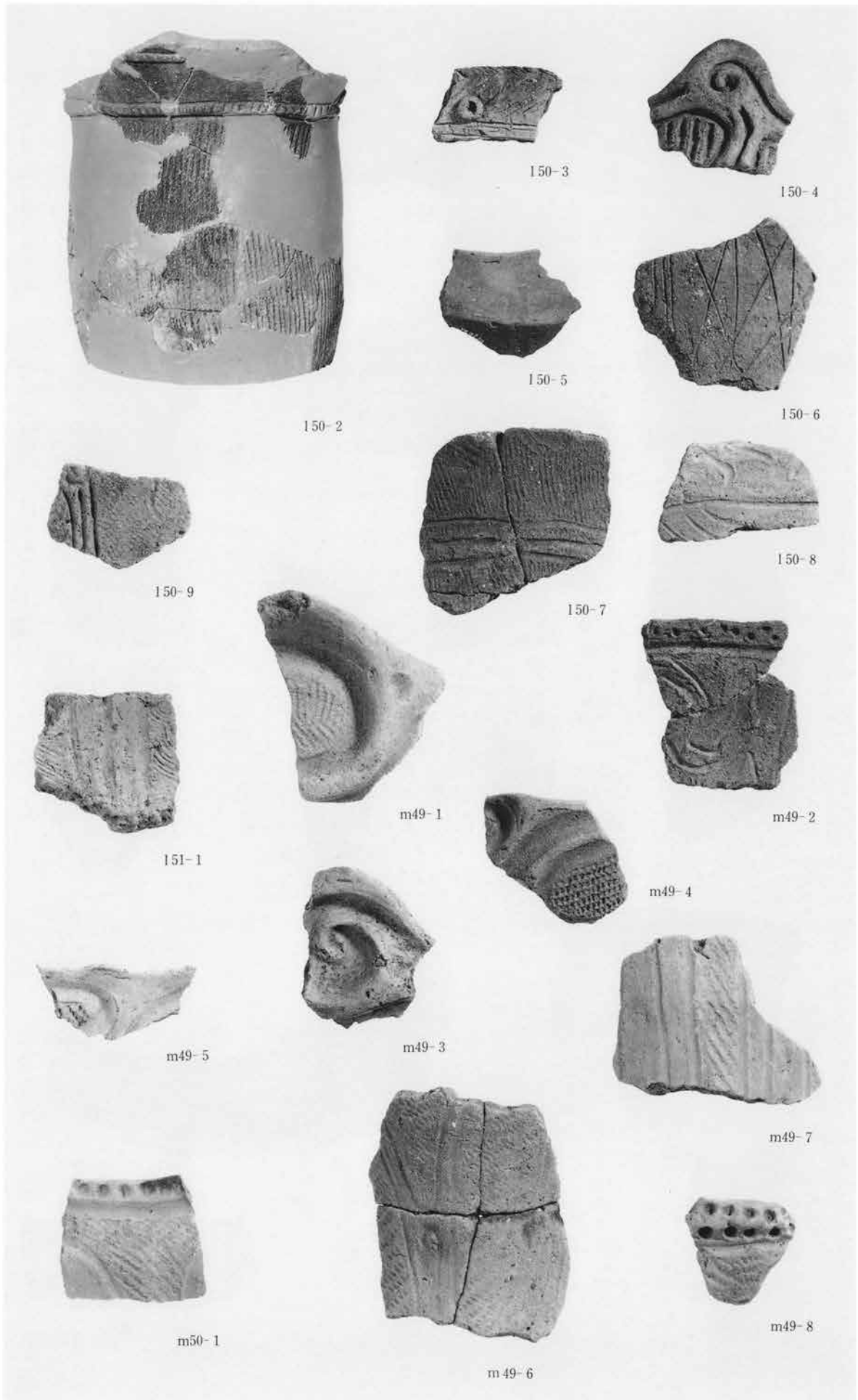



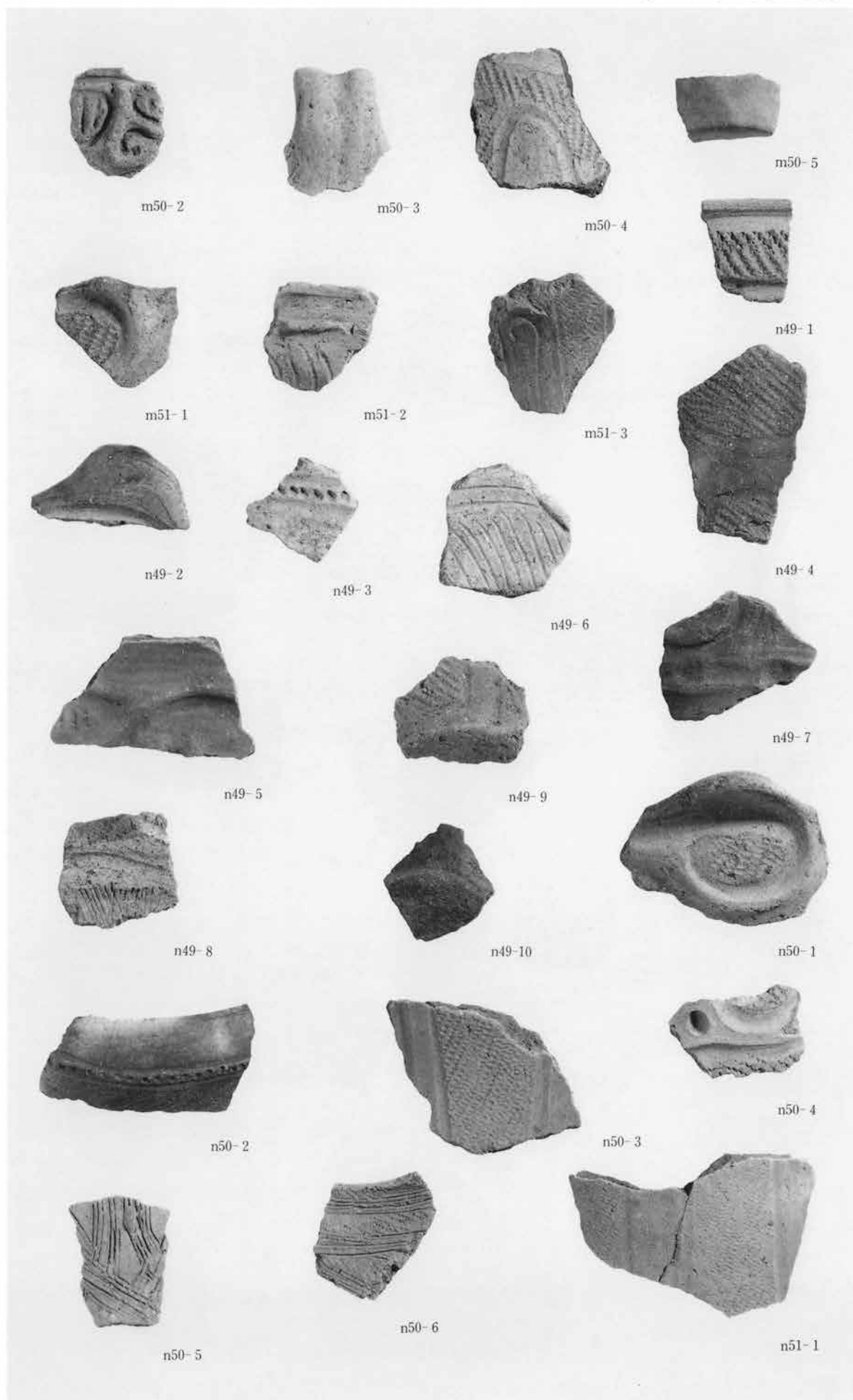

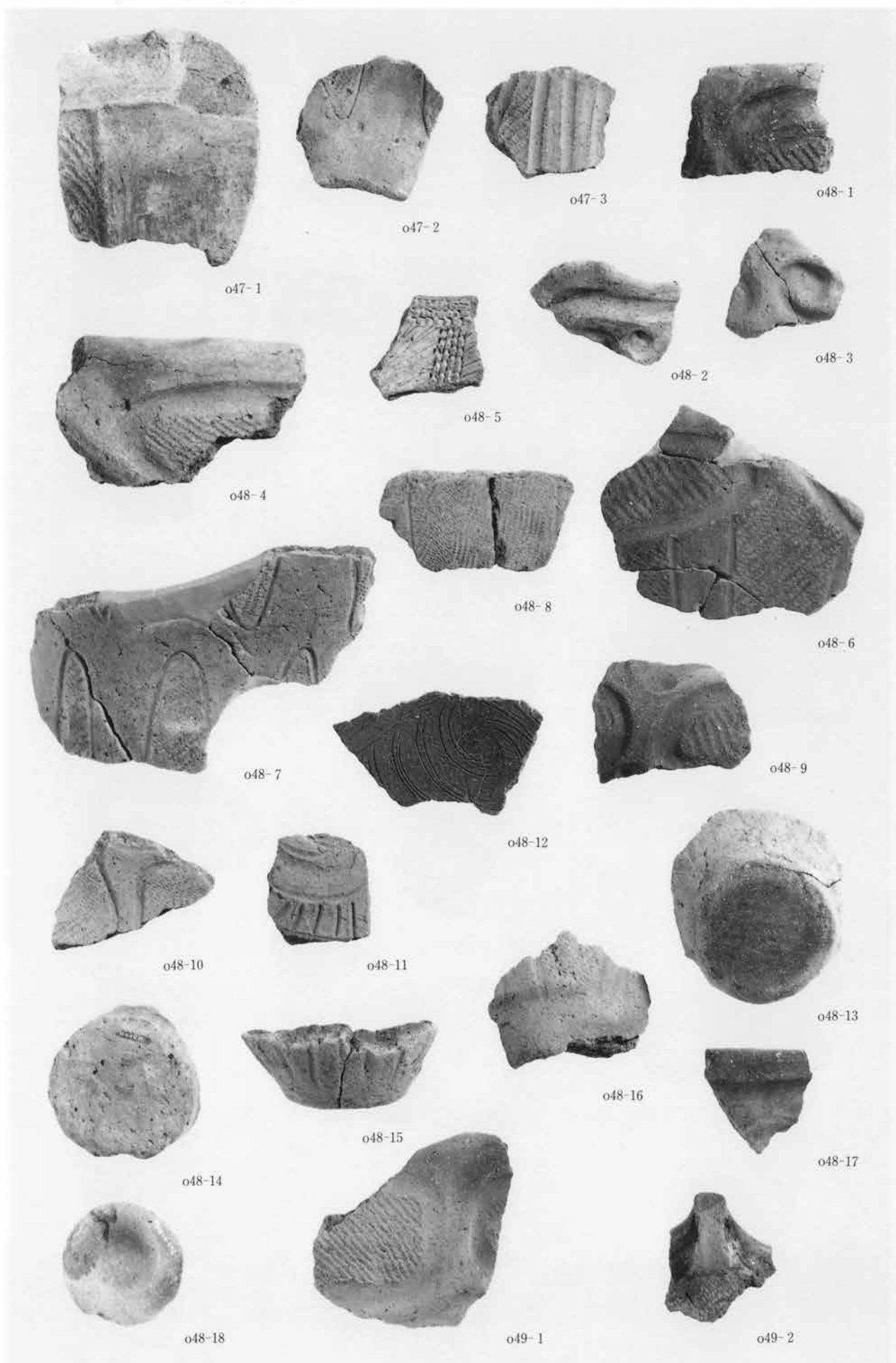



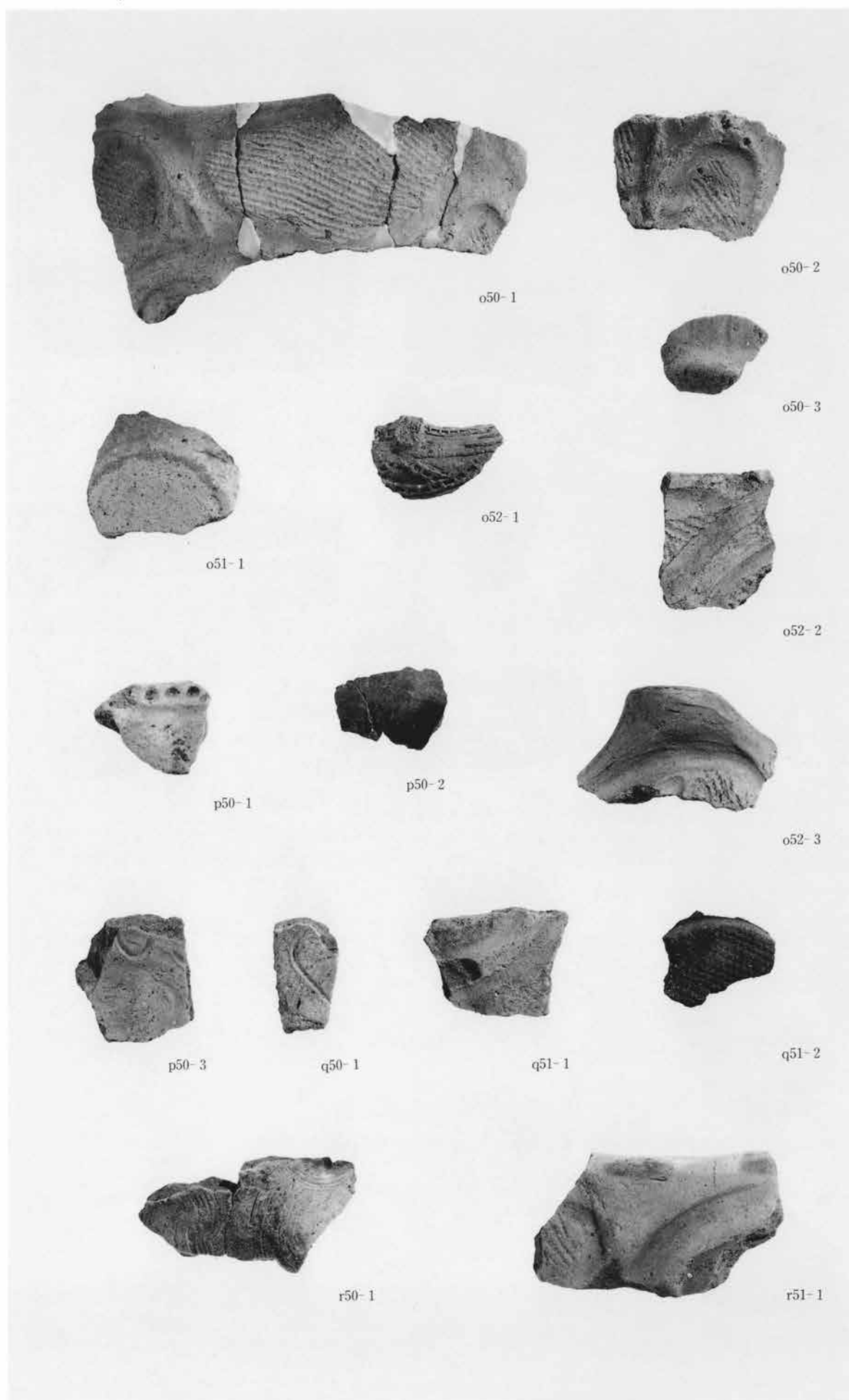

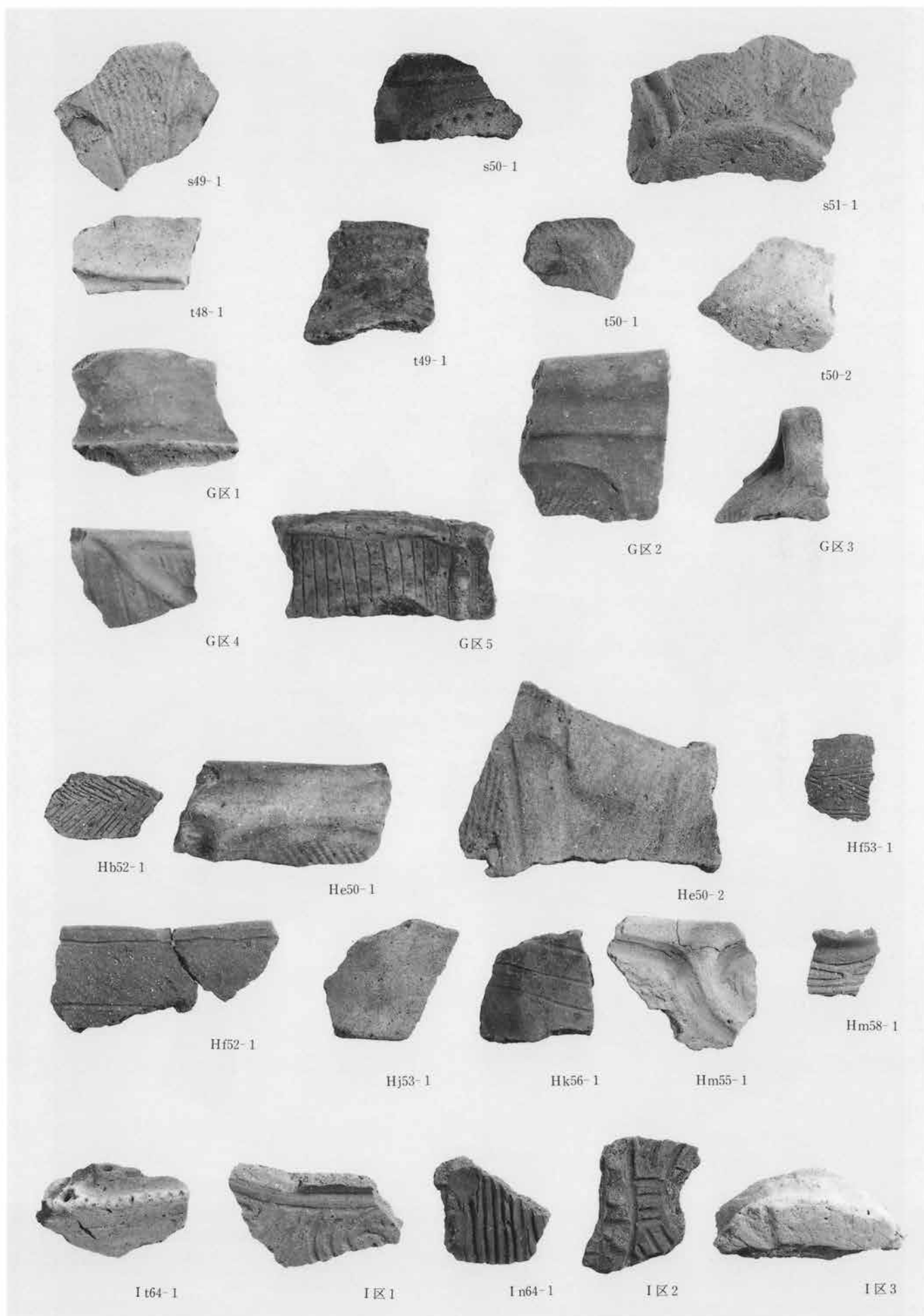

PL94 J区グリッド出土土器

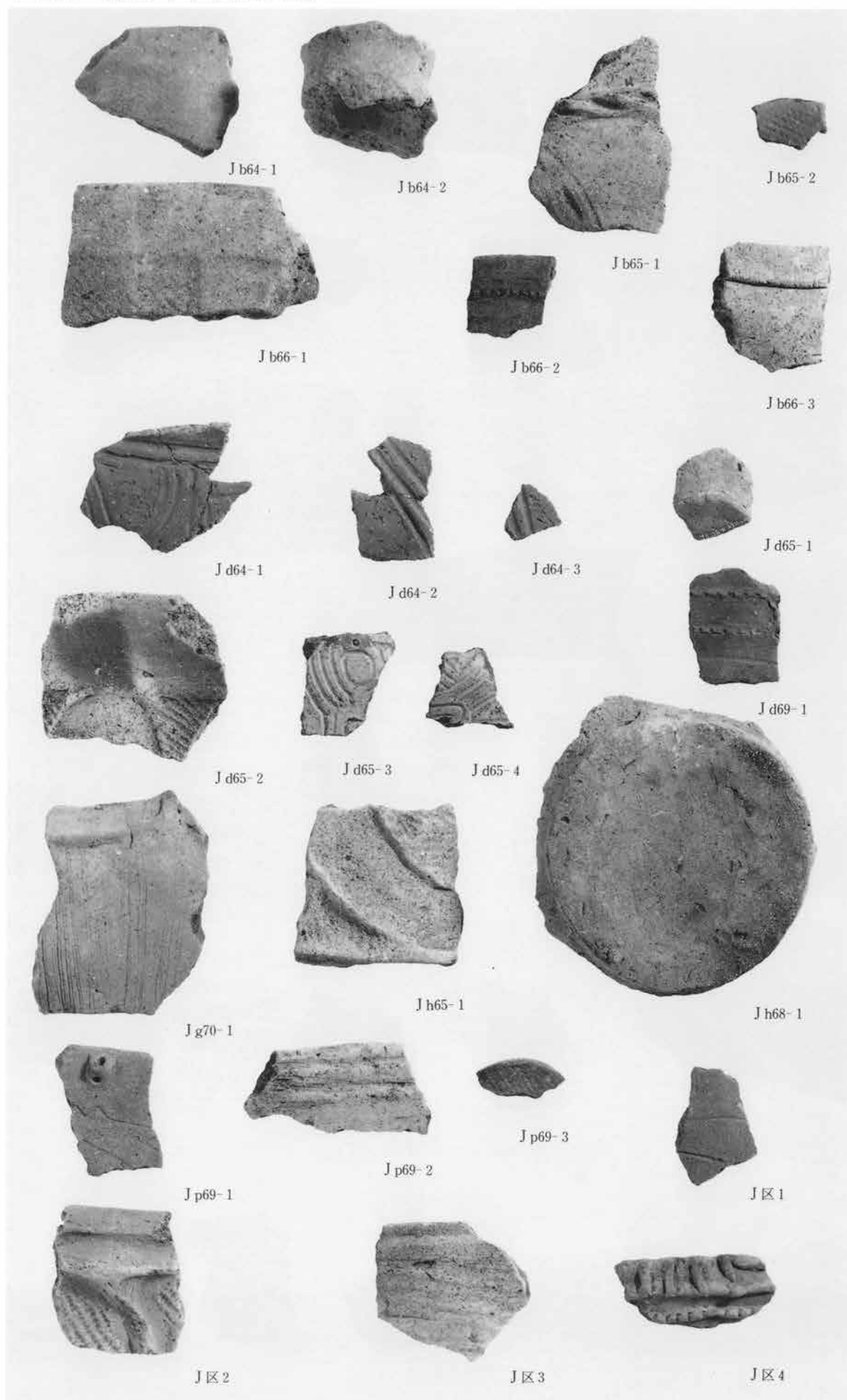



Jr72-1



Jr72-2



Jr72-3



Jr72-4



Jr72-5



Jr72-6



Jr72-7



Jr72-8



Jr72-9



Jr72-10



Jr72-11



Jr72-12



Jr72-13



Jr72-14



Jr72-15



Jr72-16



Jr72-17



Jr72-18



Js71-1



Js71-2

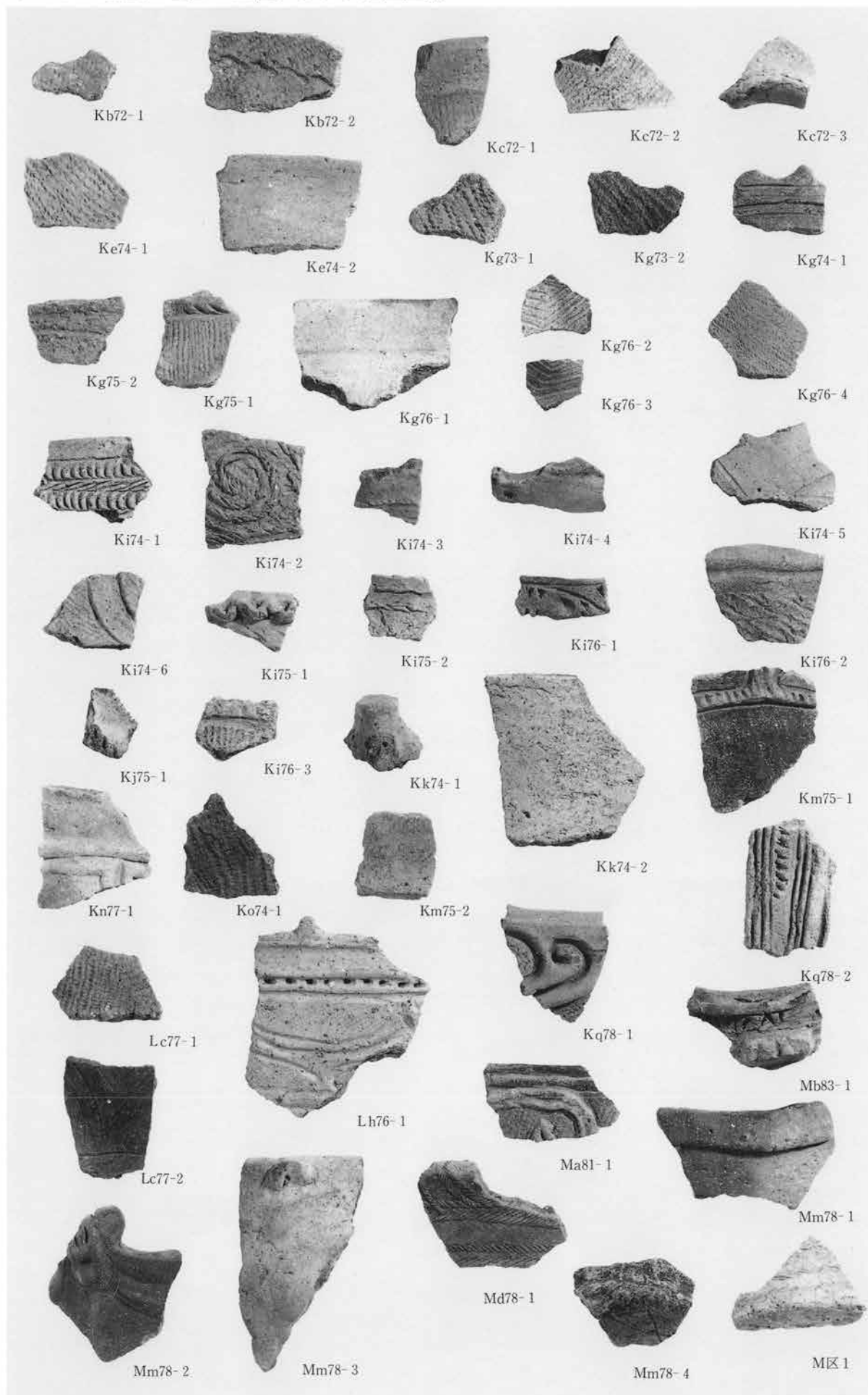



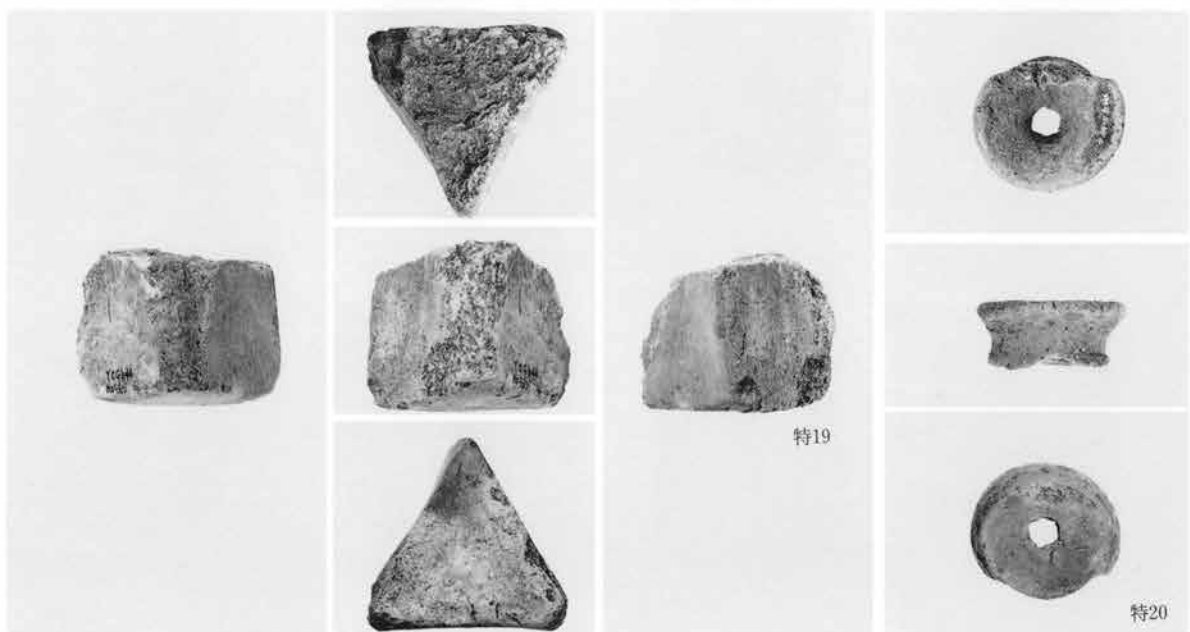
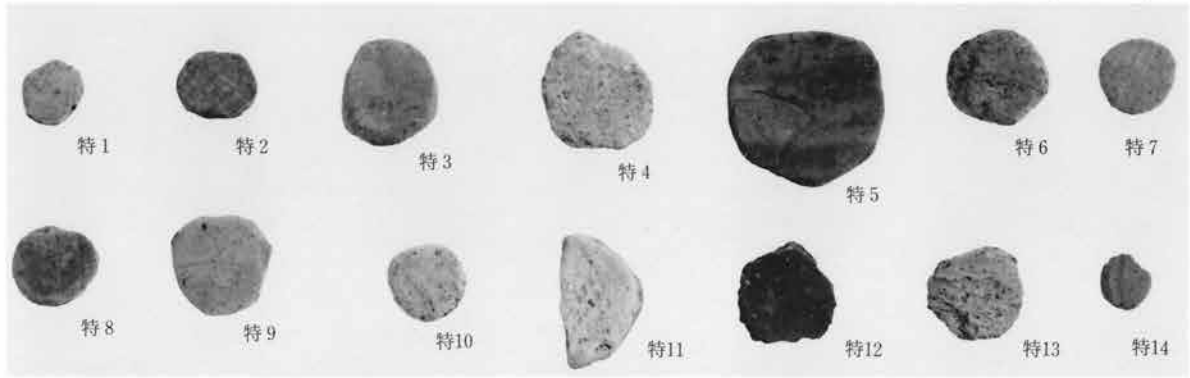

PL98 1号・3号集石出土石器

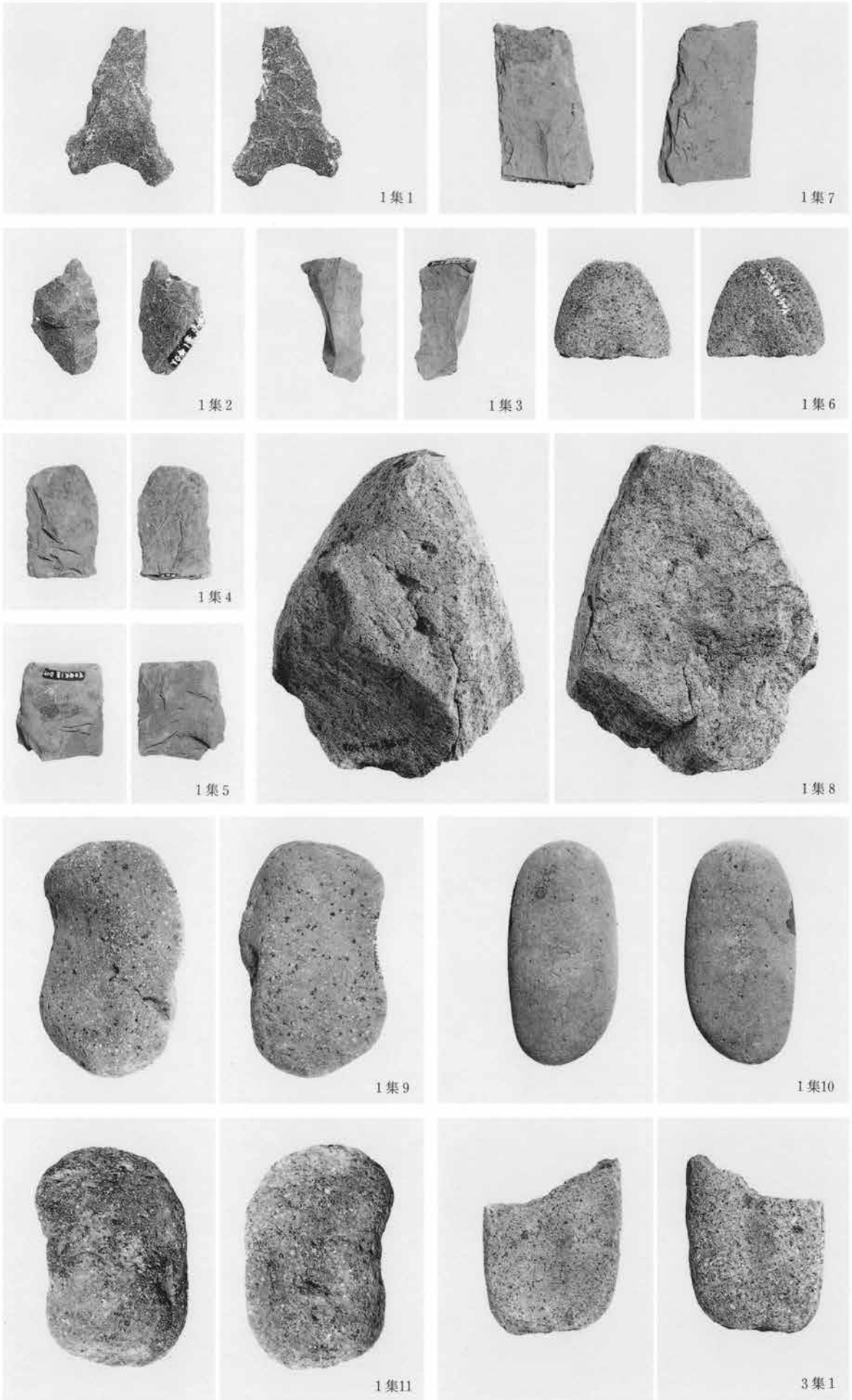

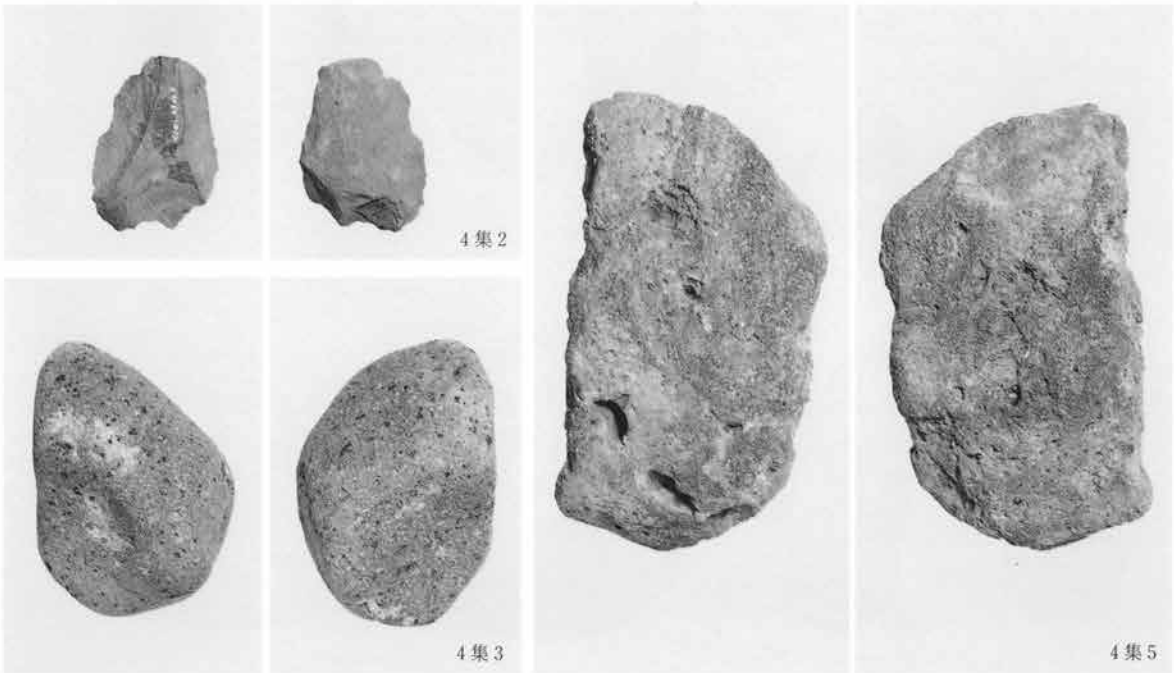
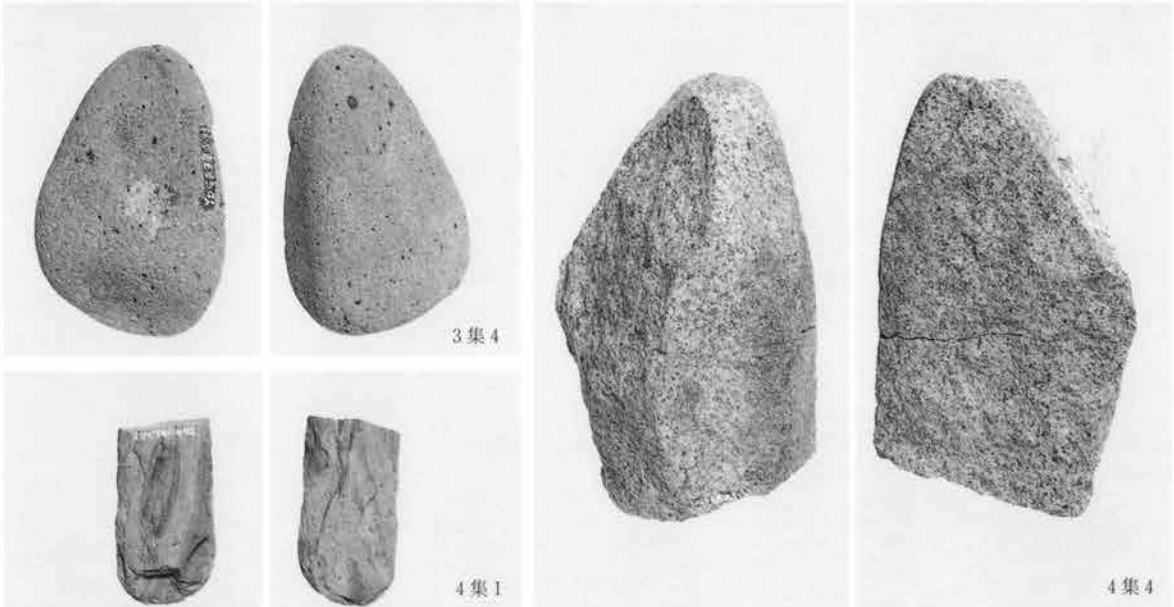

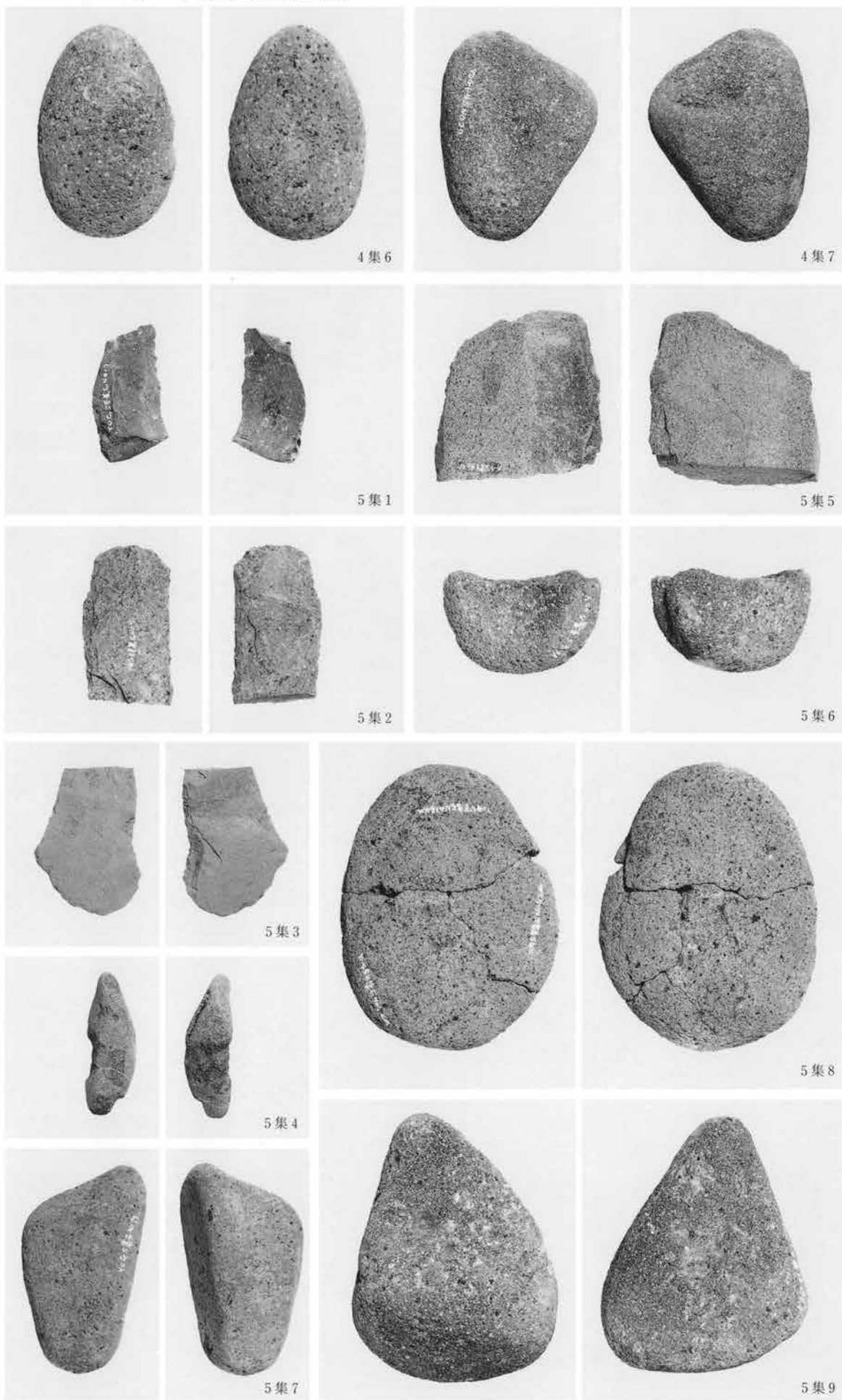

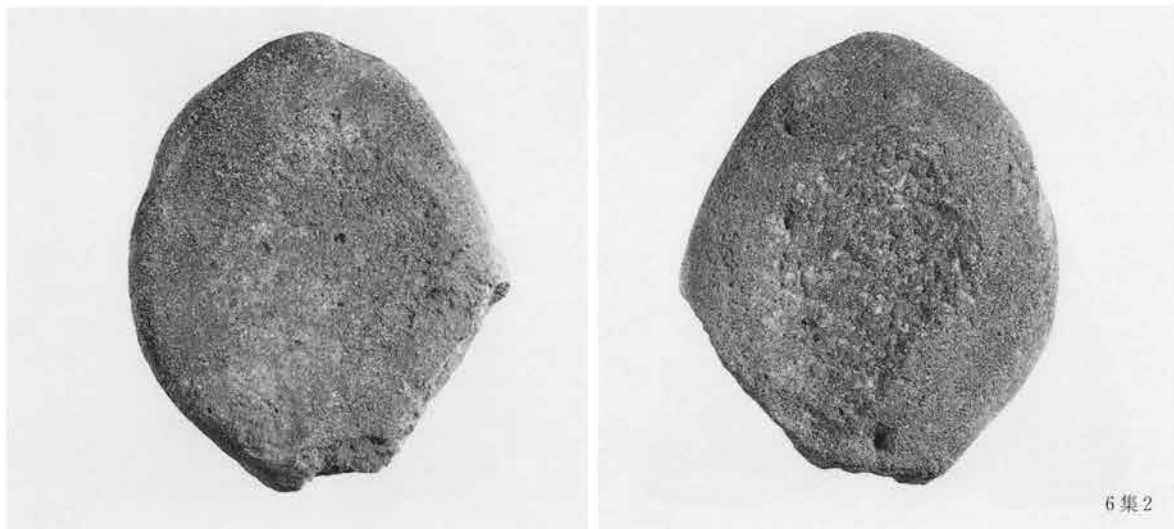
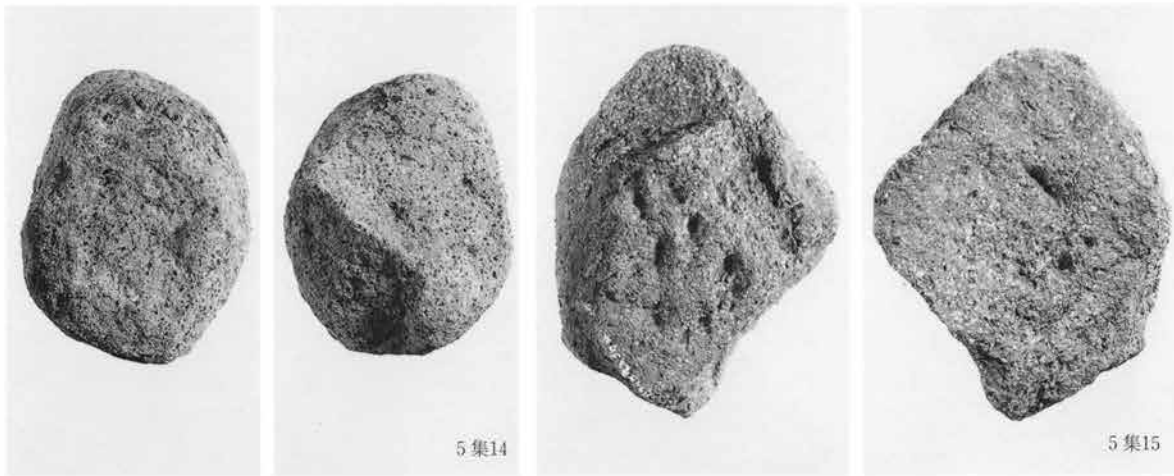
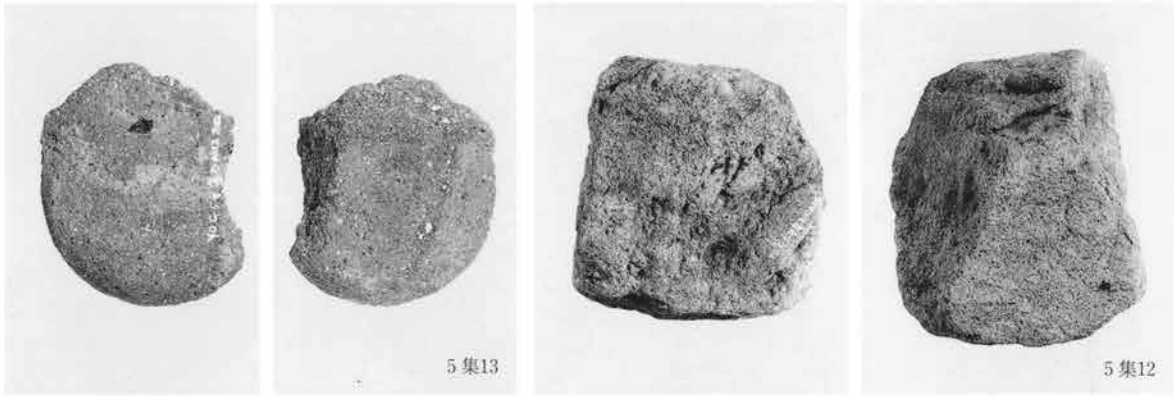
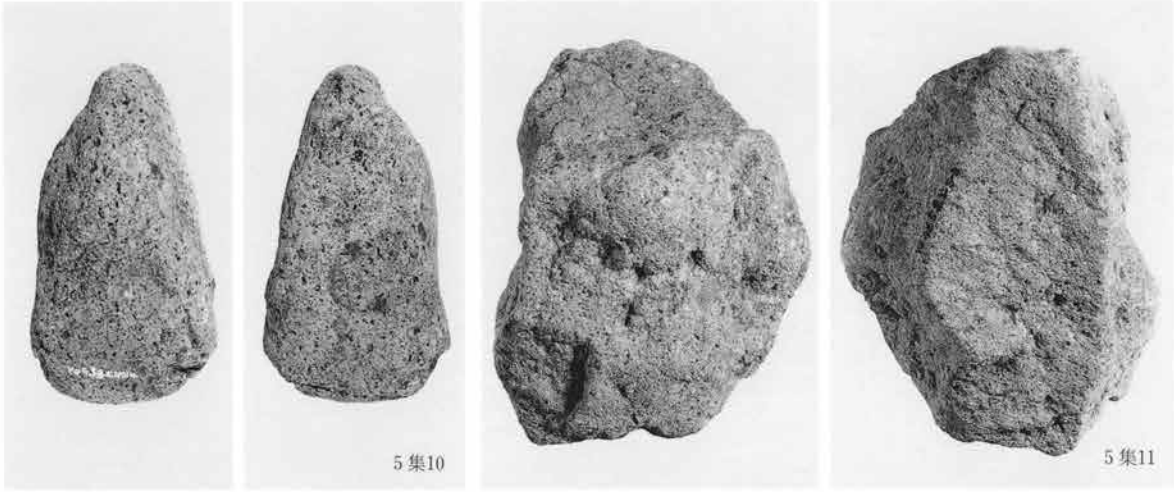

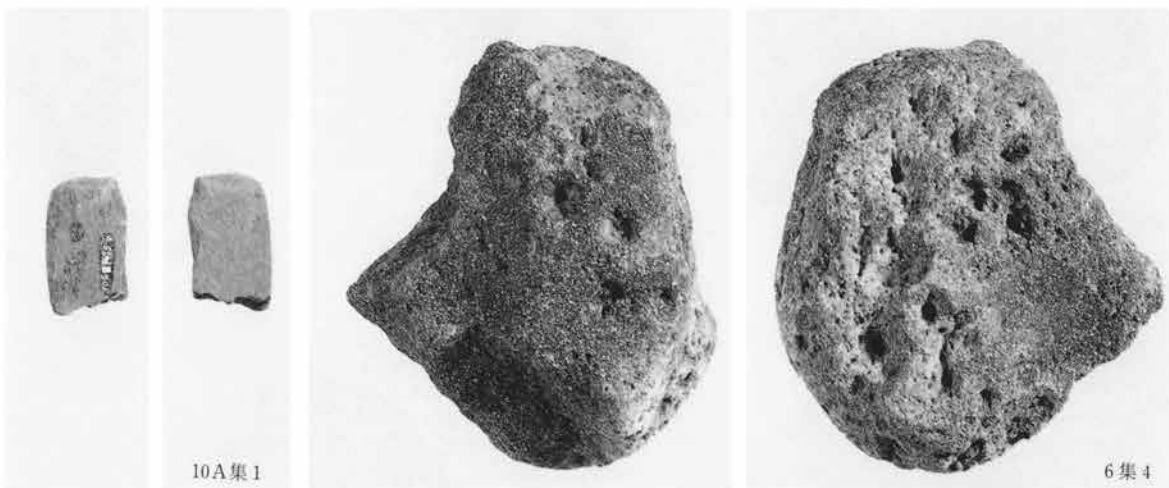
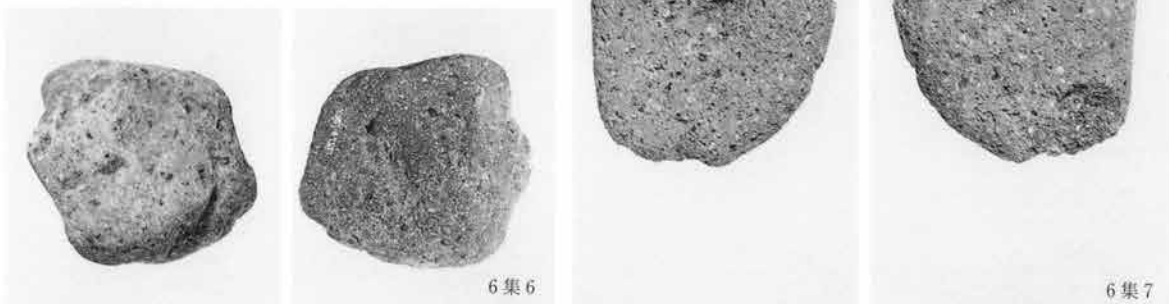
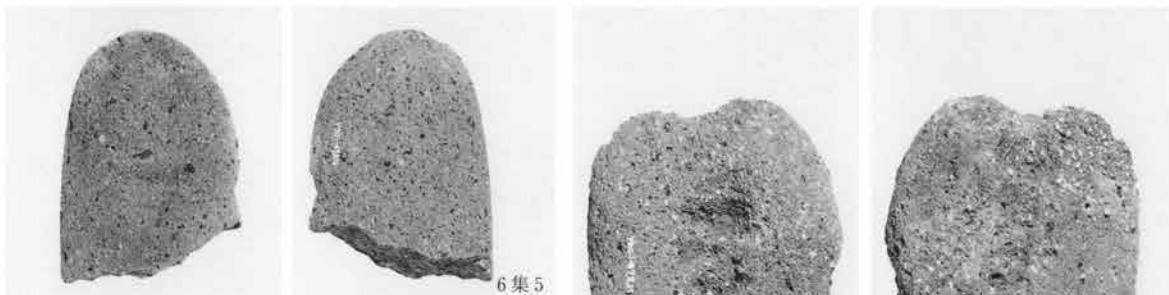
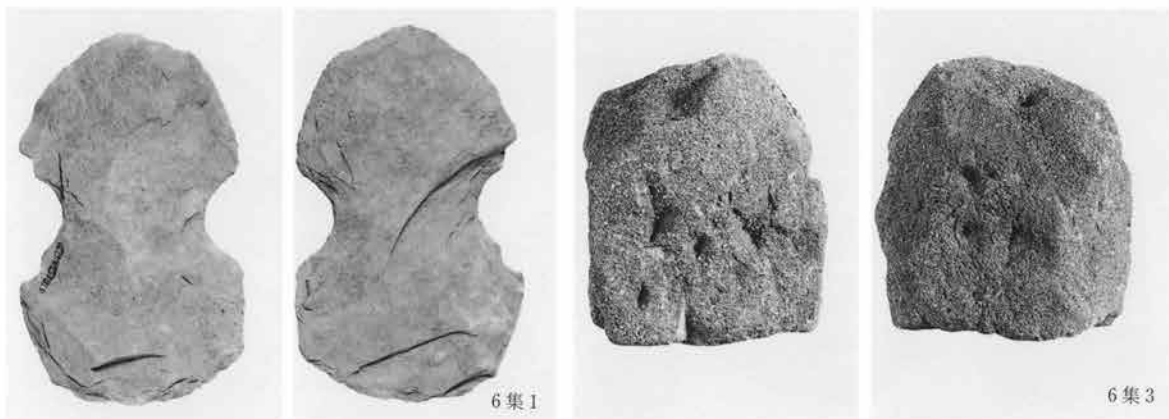

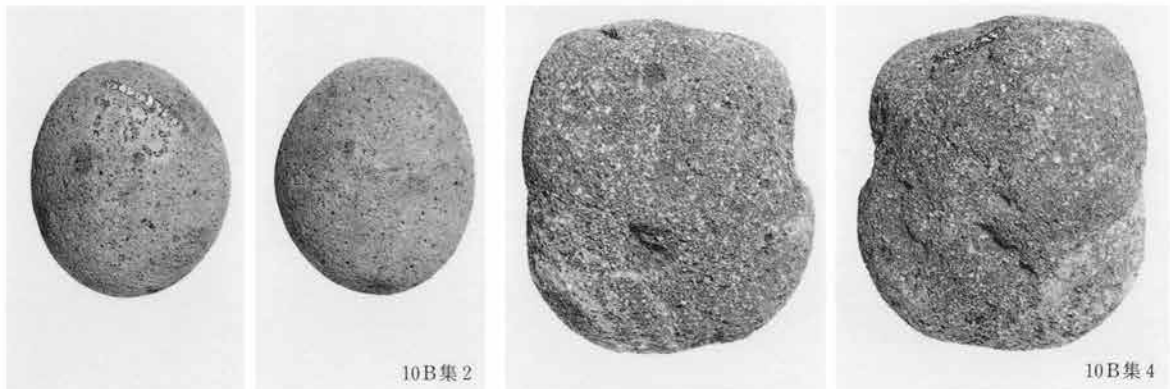
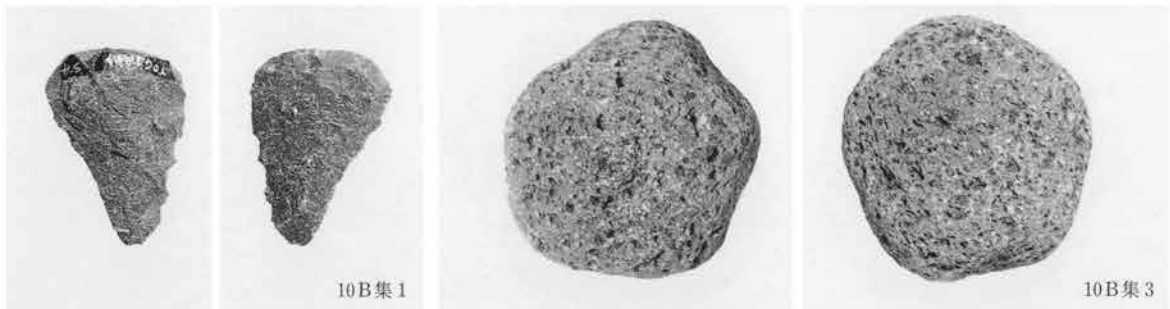
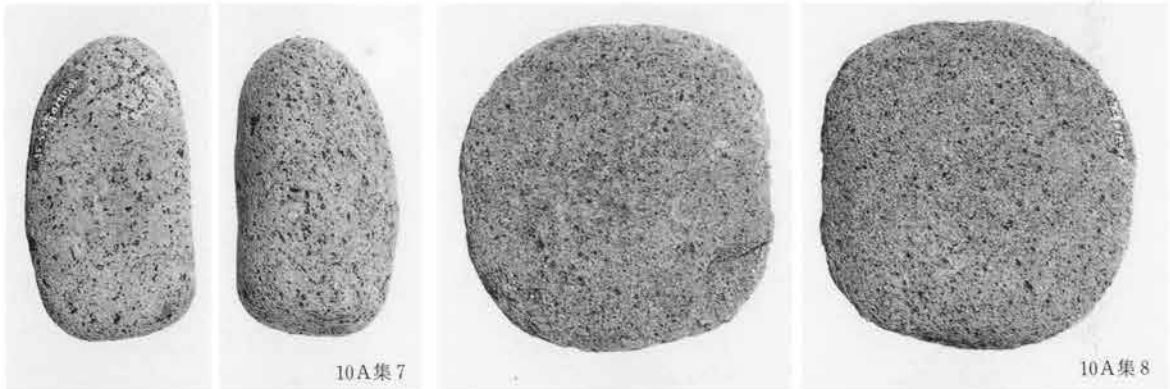
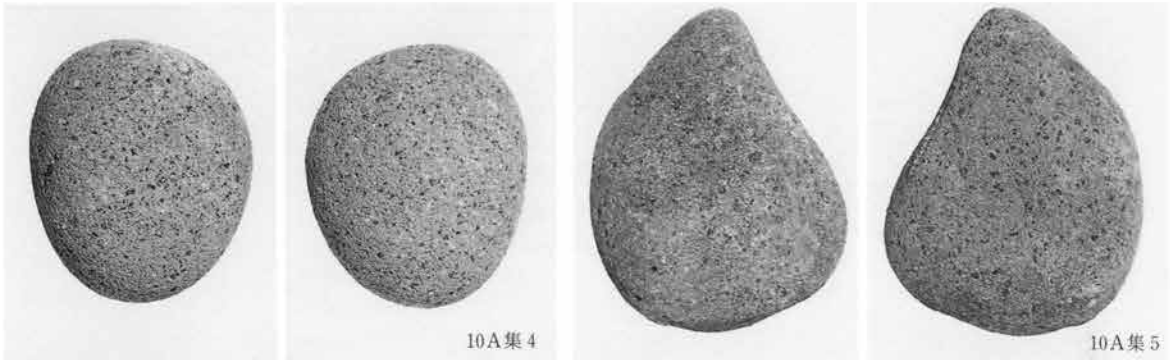
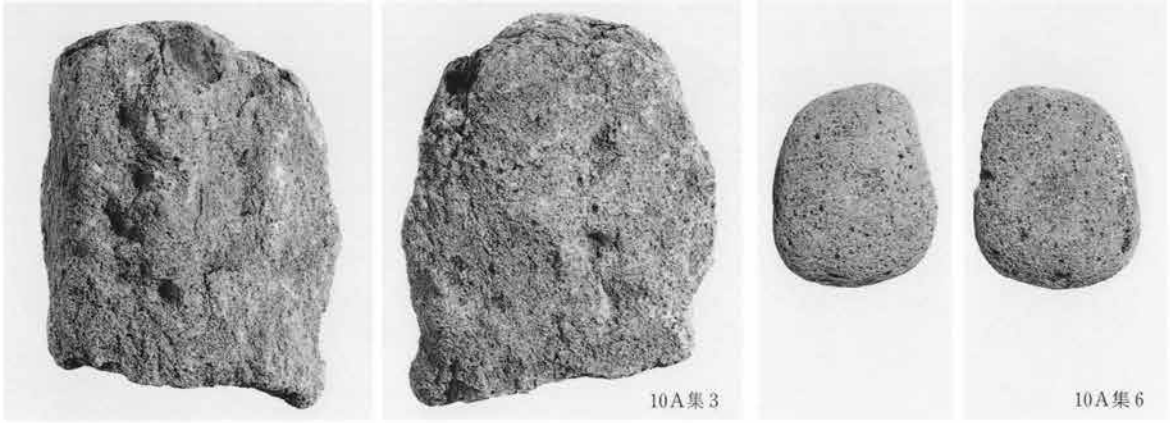

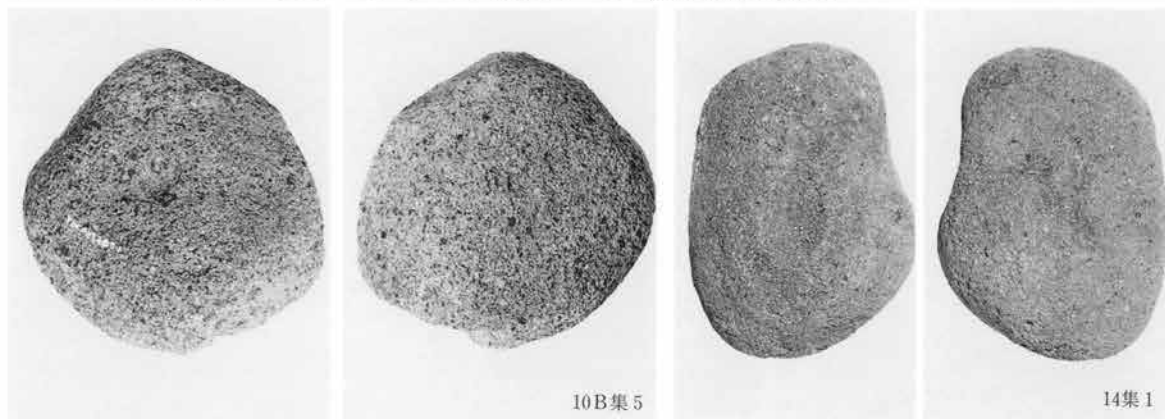



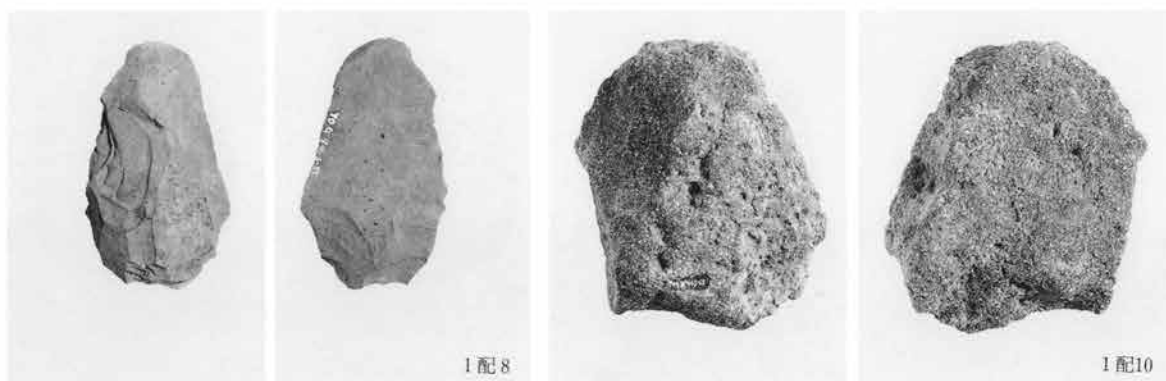
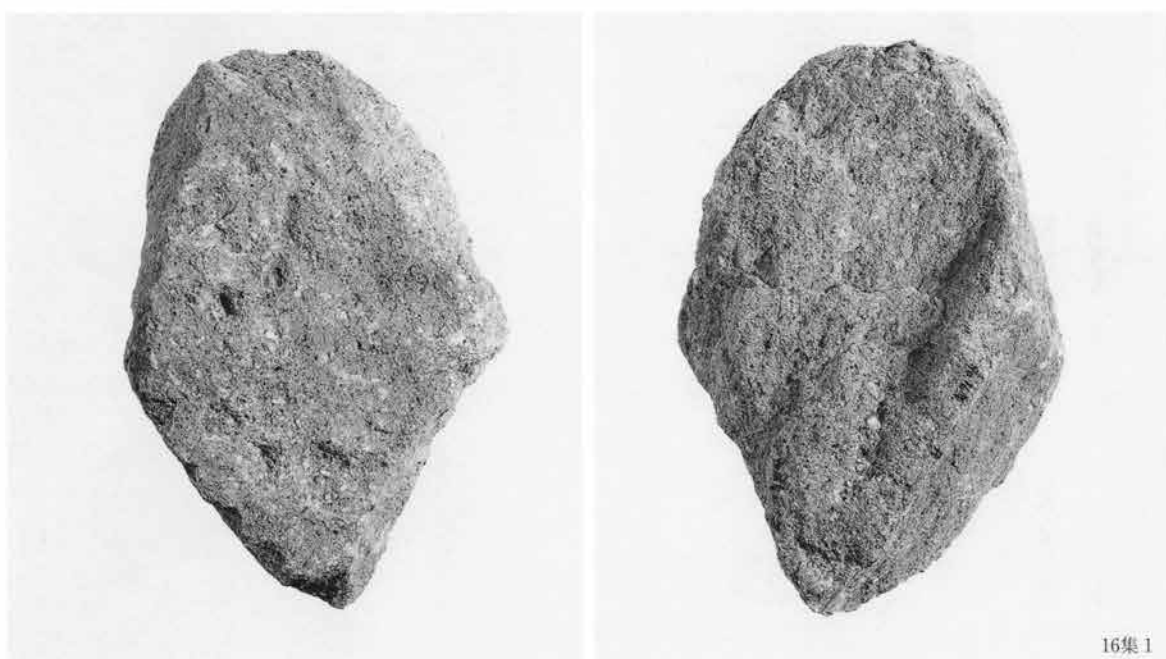
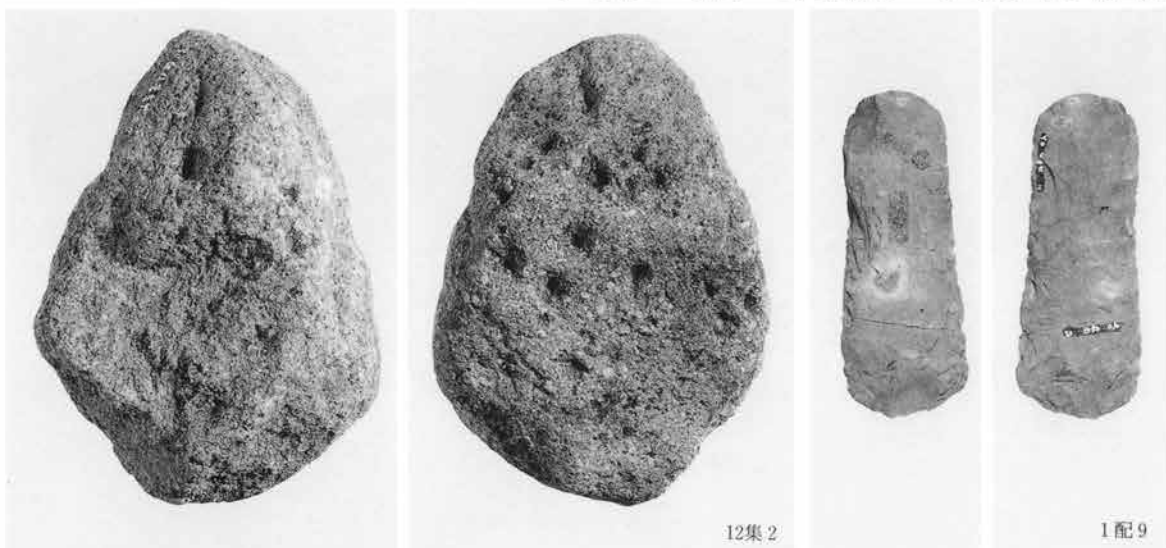

PL106 1号・2号配石出土石器



1配11



1配12



1配13



2配5



2配1



2配2



2配3



2配4



2配6



2配7



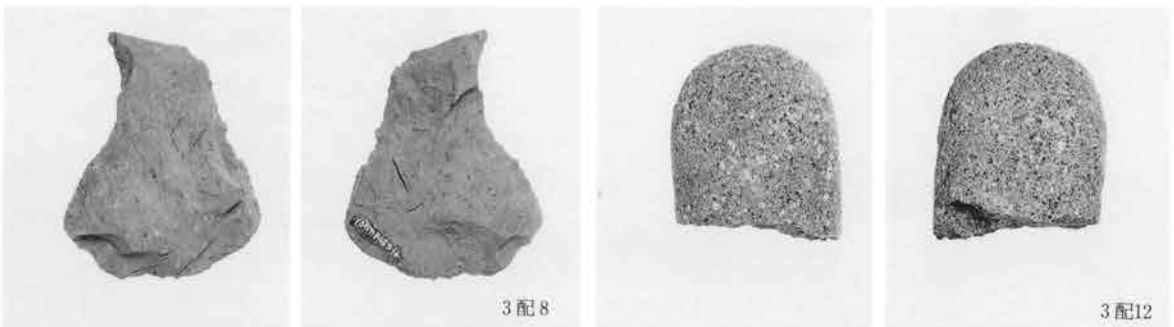
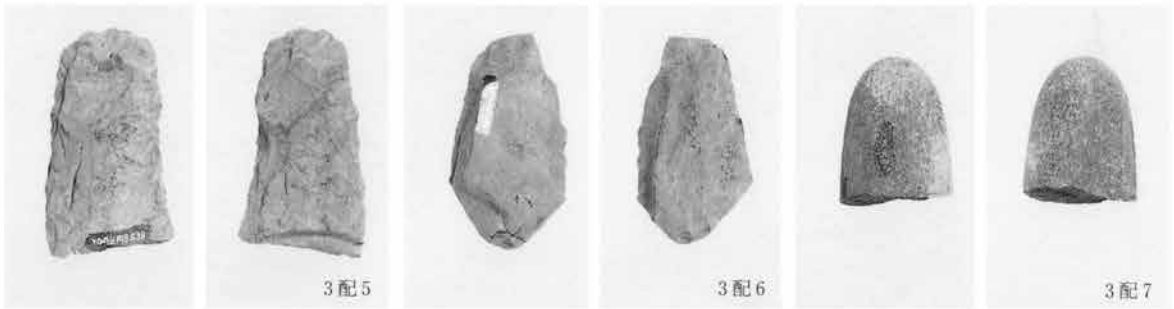
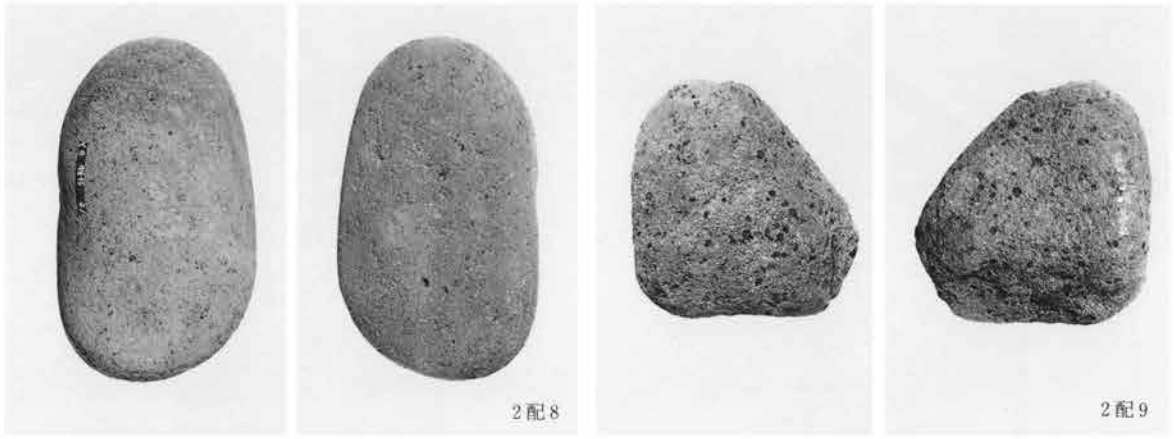



3配13

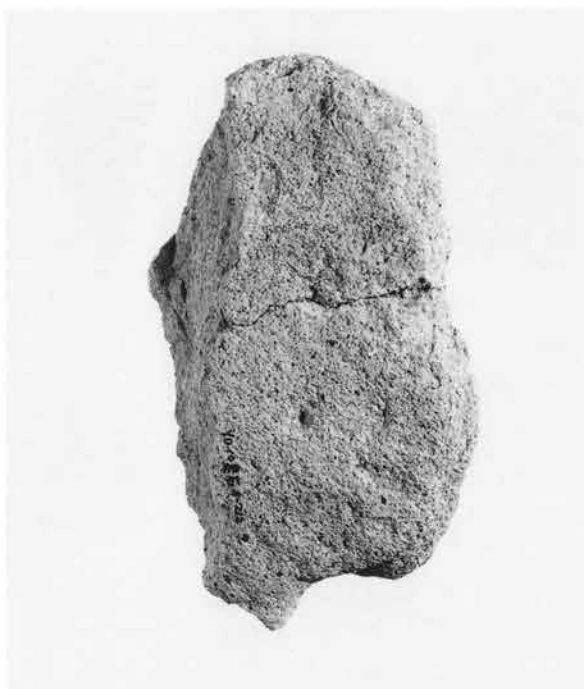

3配15



3配16

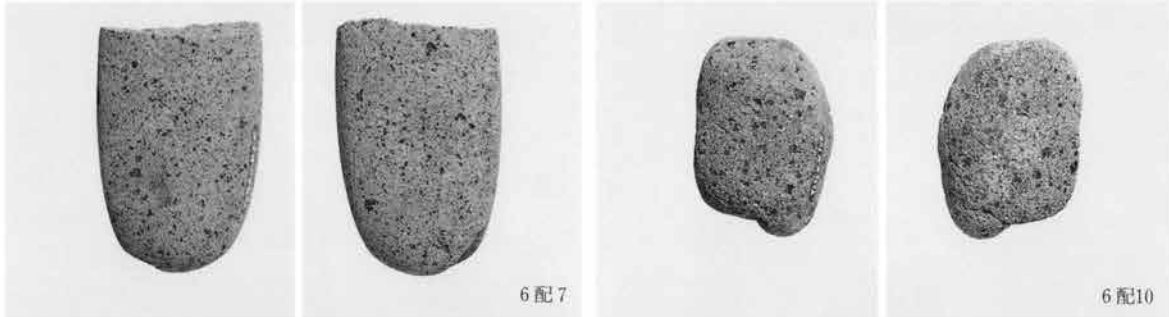
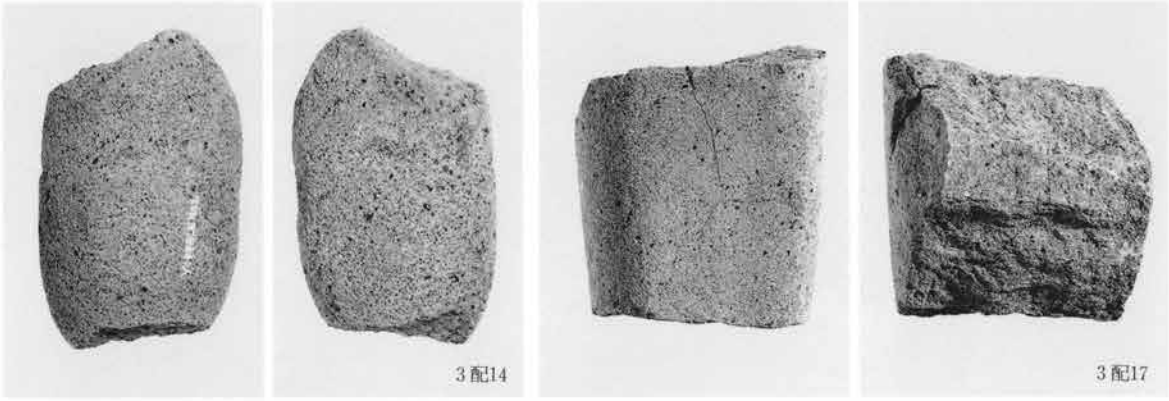

PL110 6号·7号配石出土石器

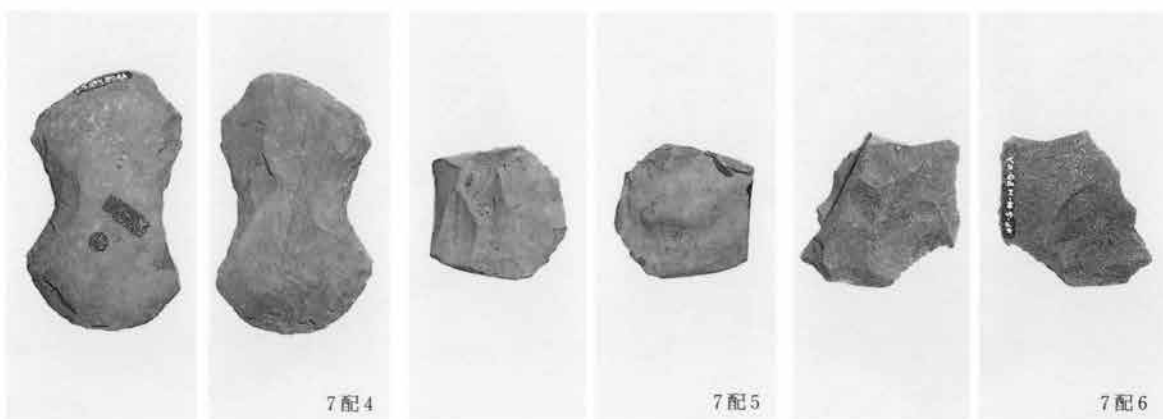
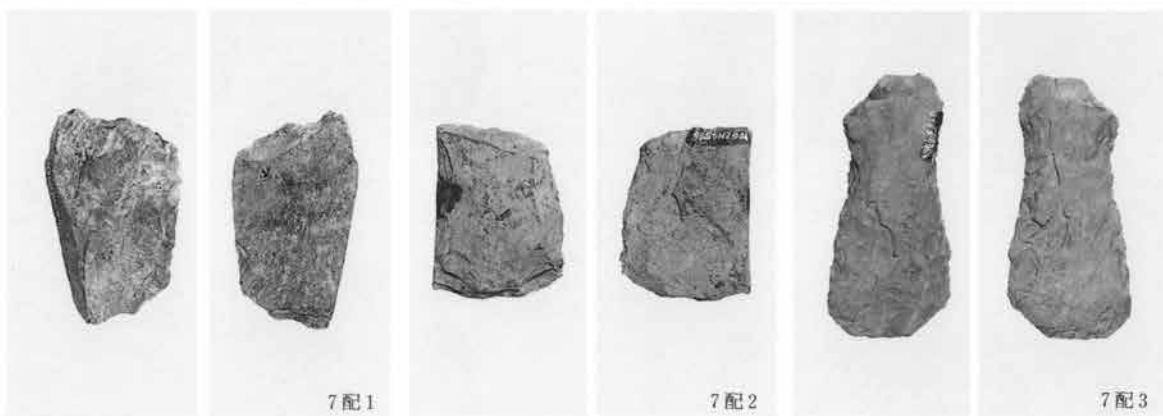
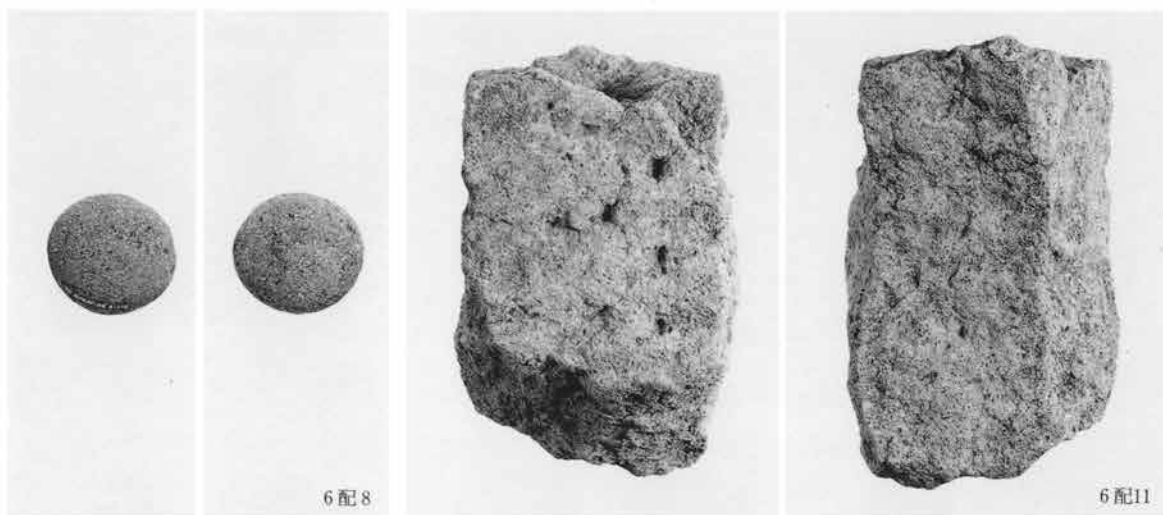

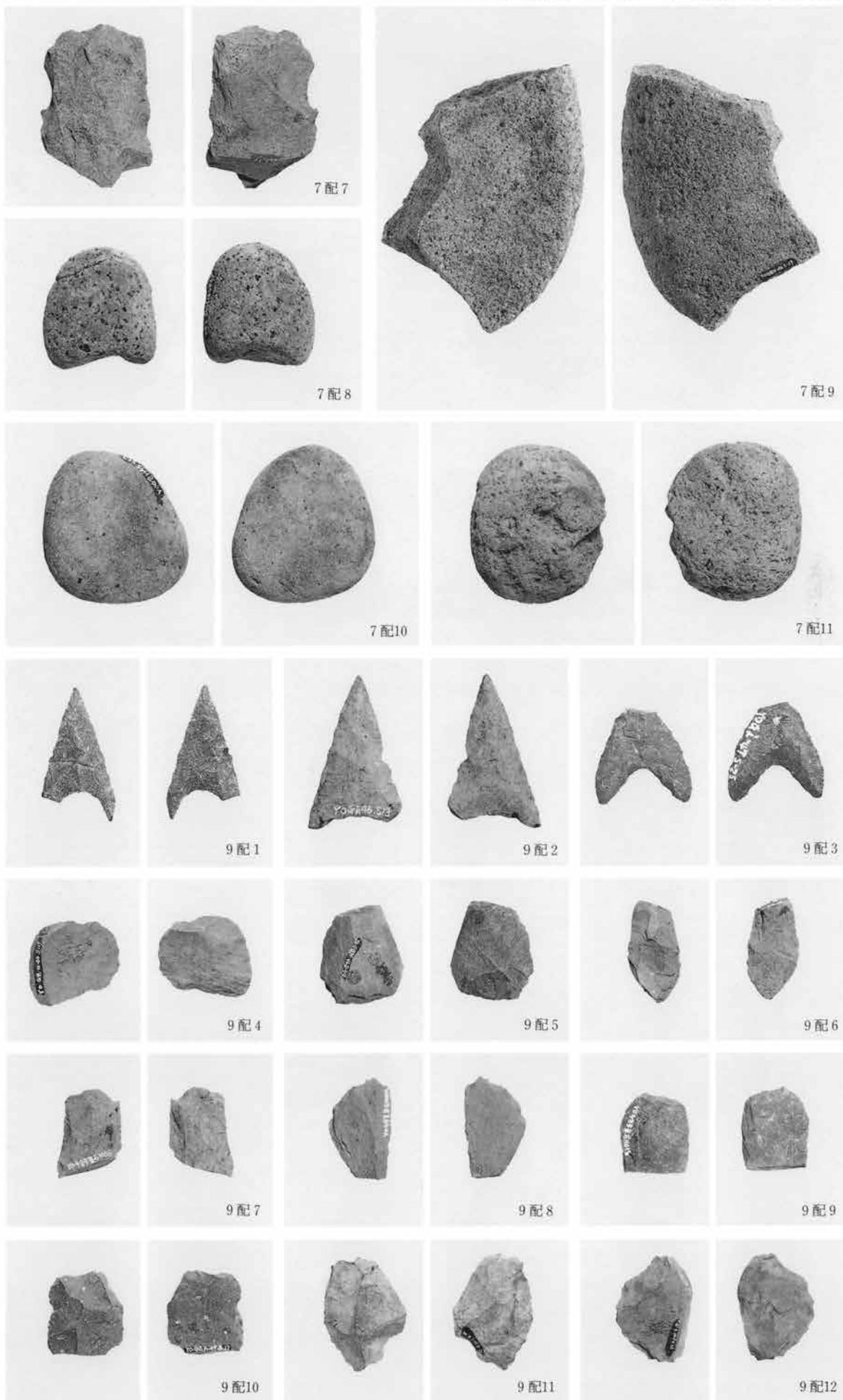

PL112 9号配石出土石器

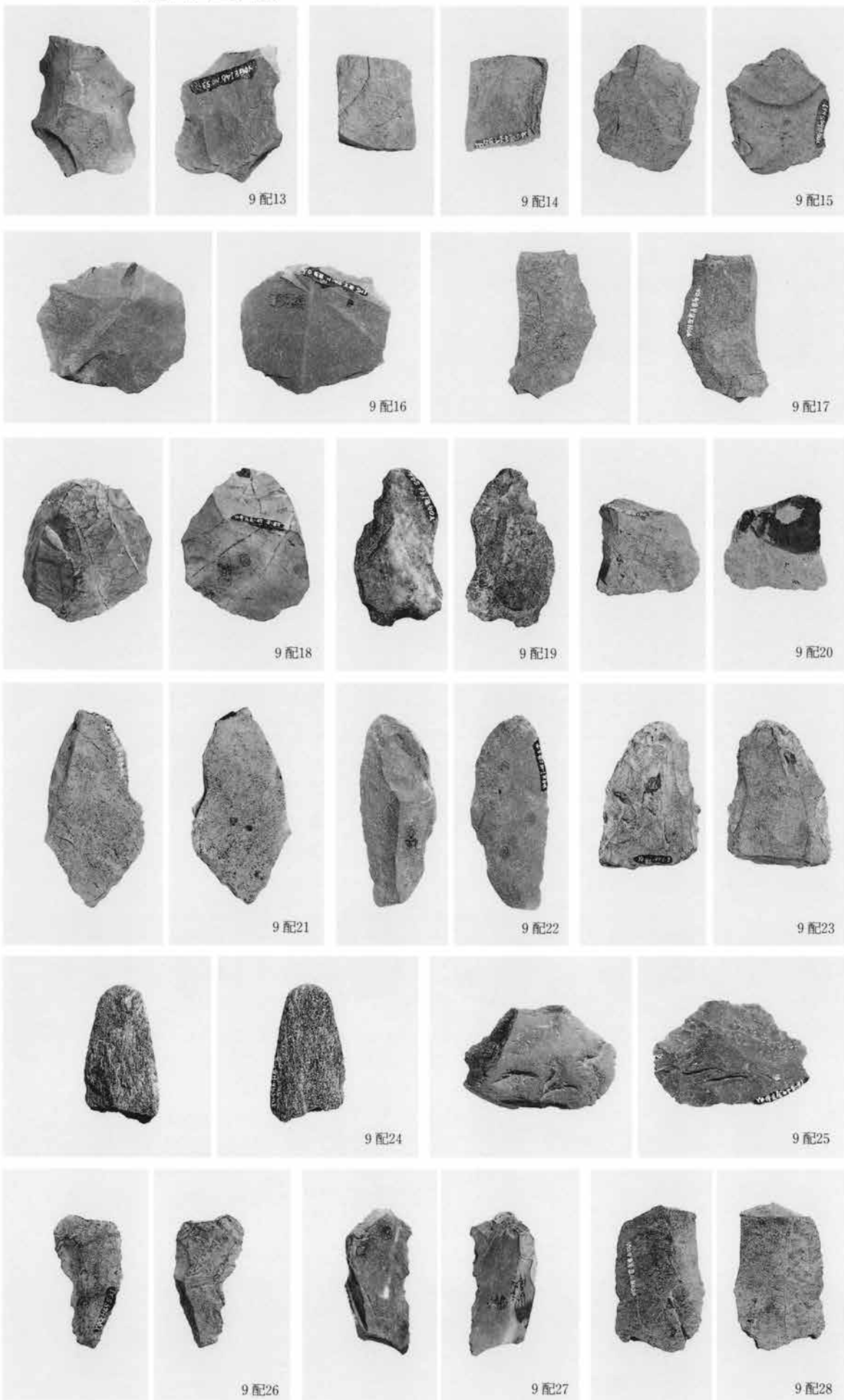



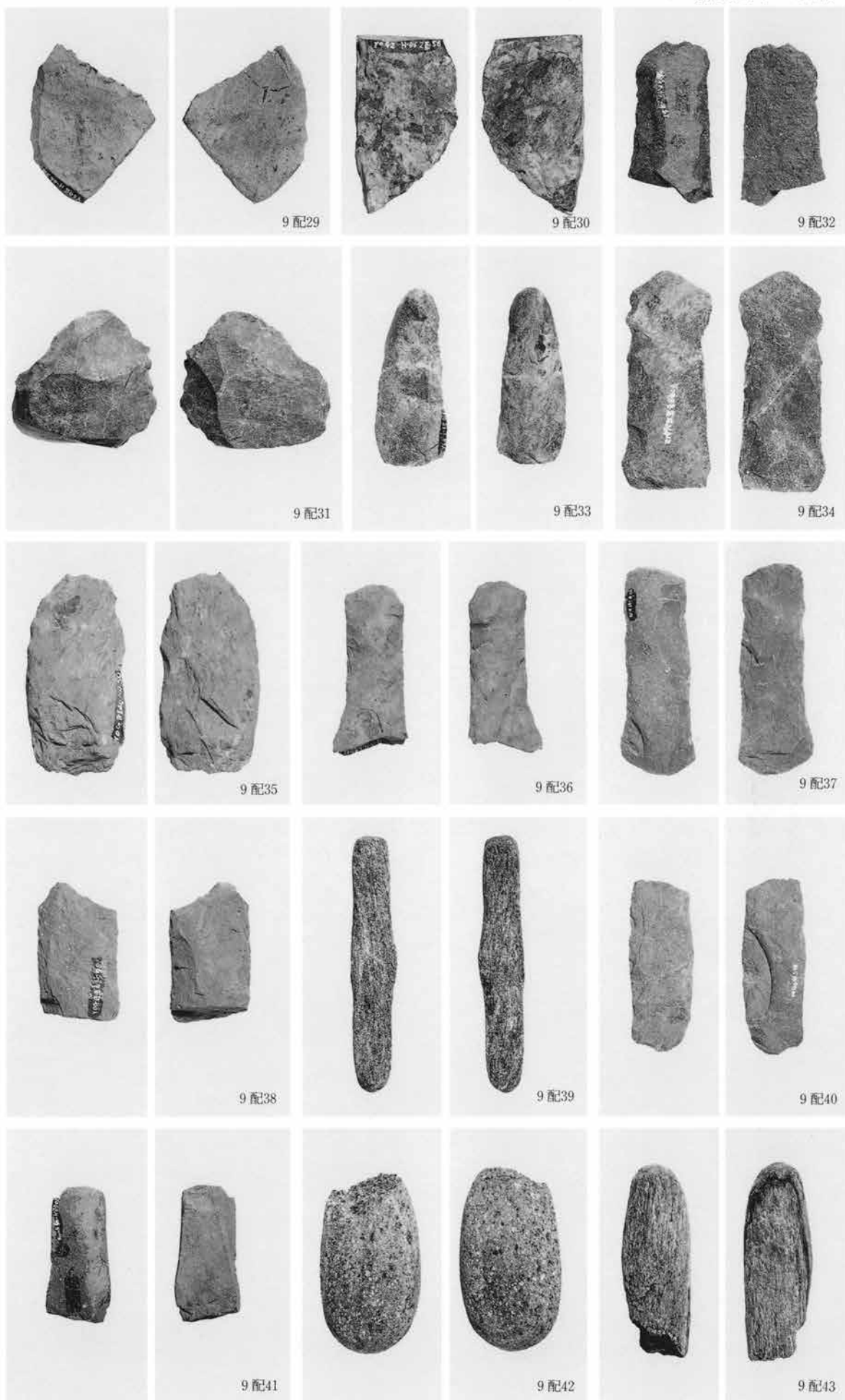

PL114 9号配石出土石器



9配44



9配45



9配46



9配47

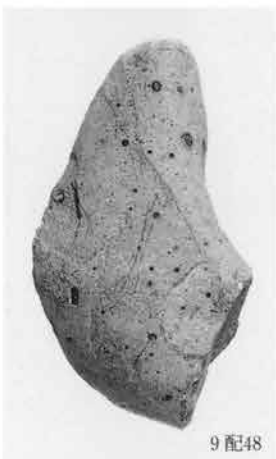
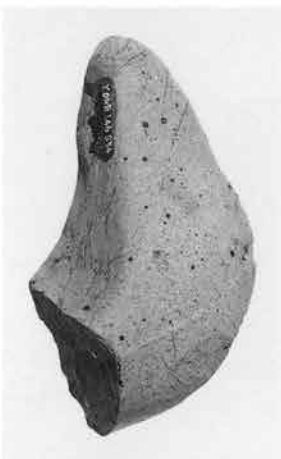

9配48



9配49



9配50



9配52



9配51



9配53



9配54



9配55



9配56



9配58



9配57

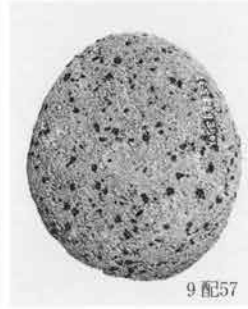

9配61



9配60



9配59



9配62



9配63



PL116 J 2号土坑・G区グリッド出土石器

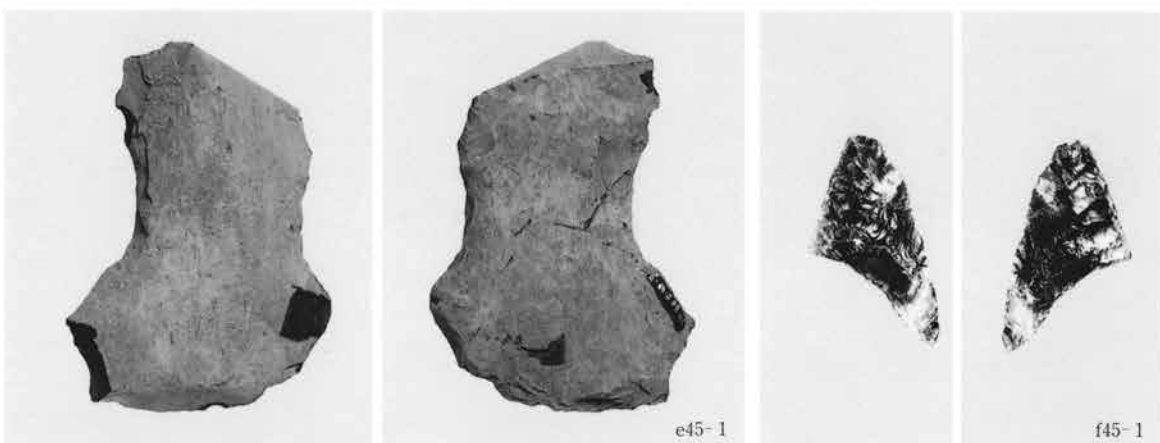
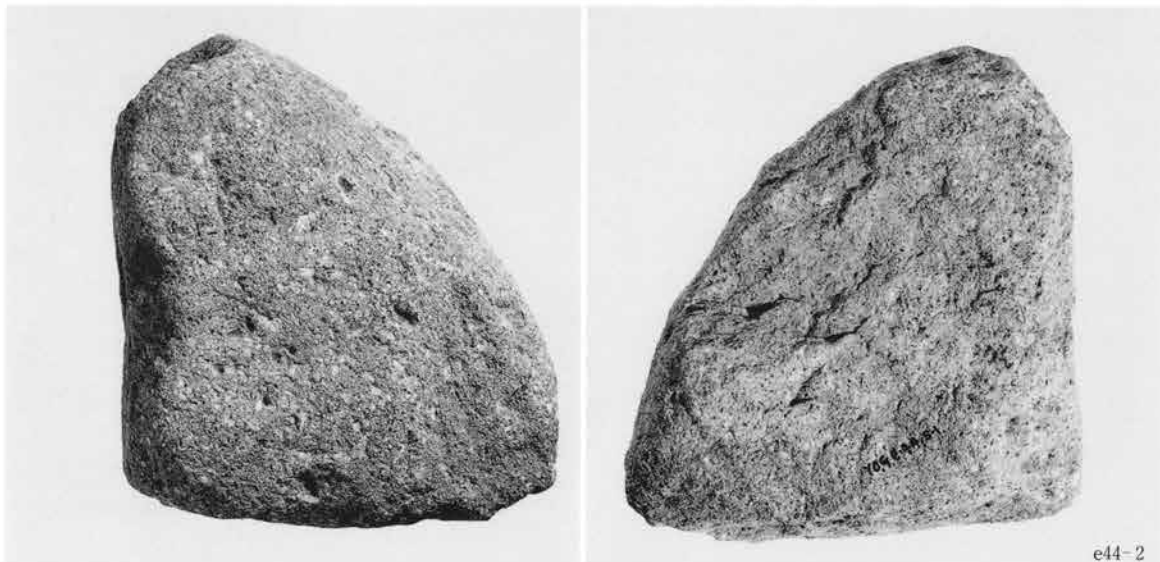

PL117 G区グリッド出土石器

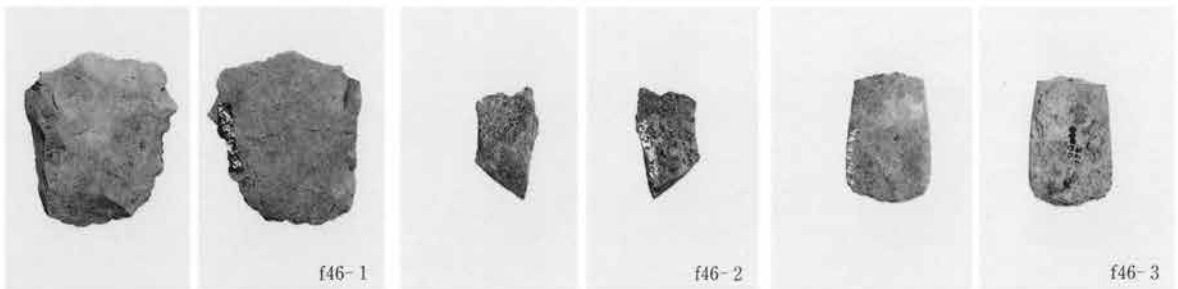
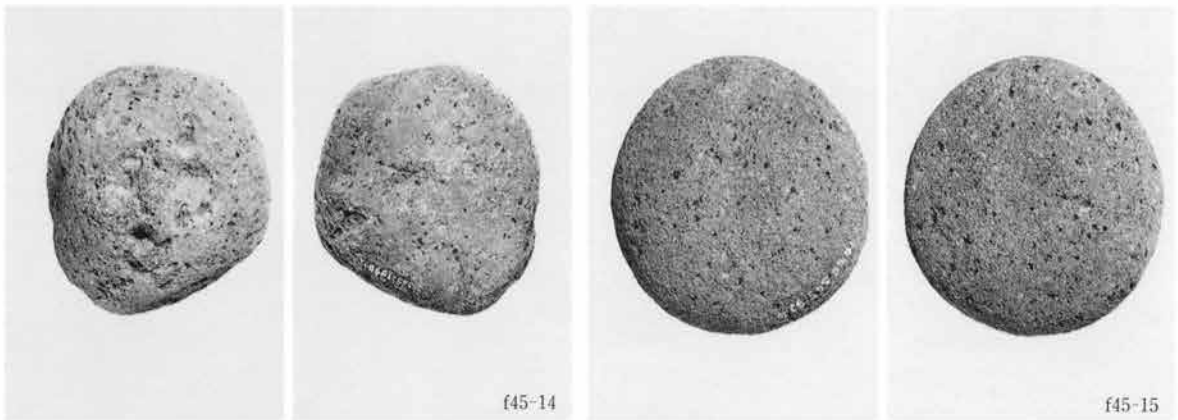
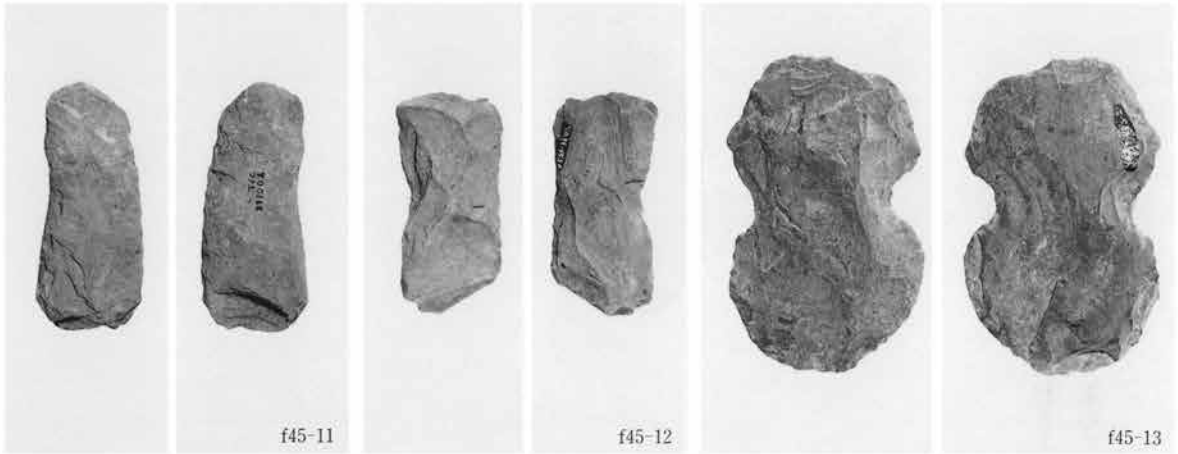
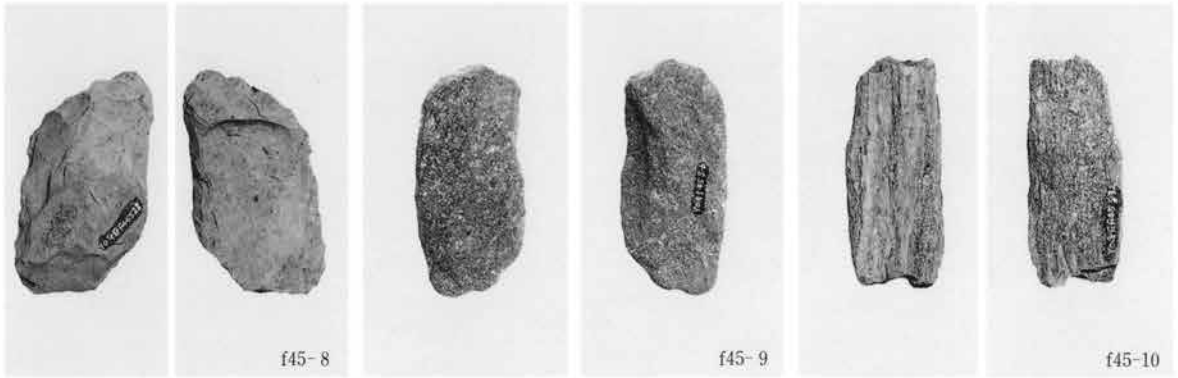

PL118 G区グリッド出土石器

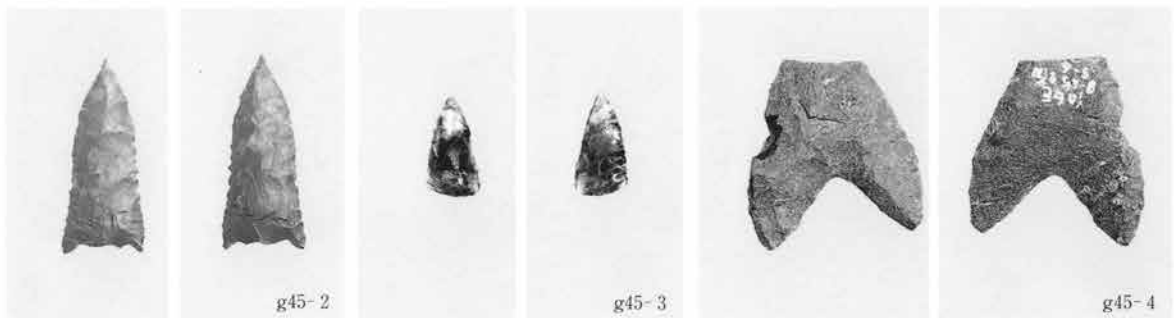
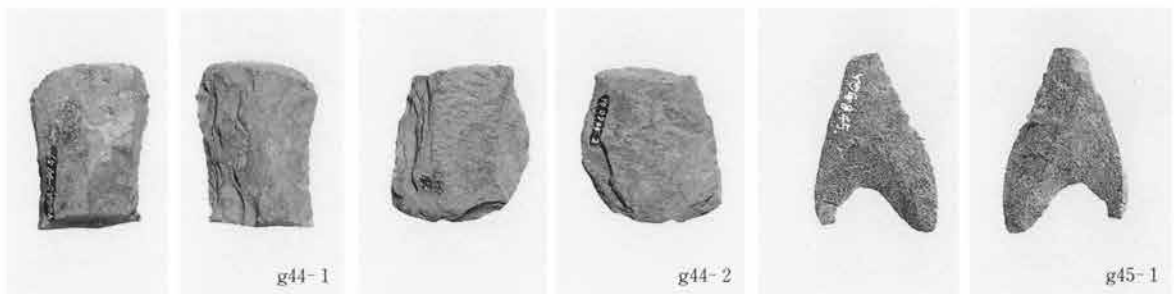
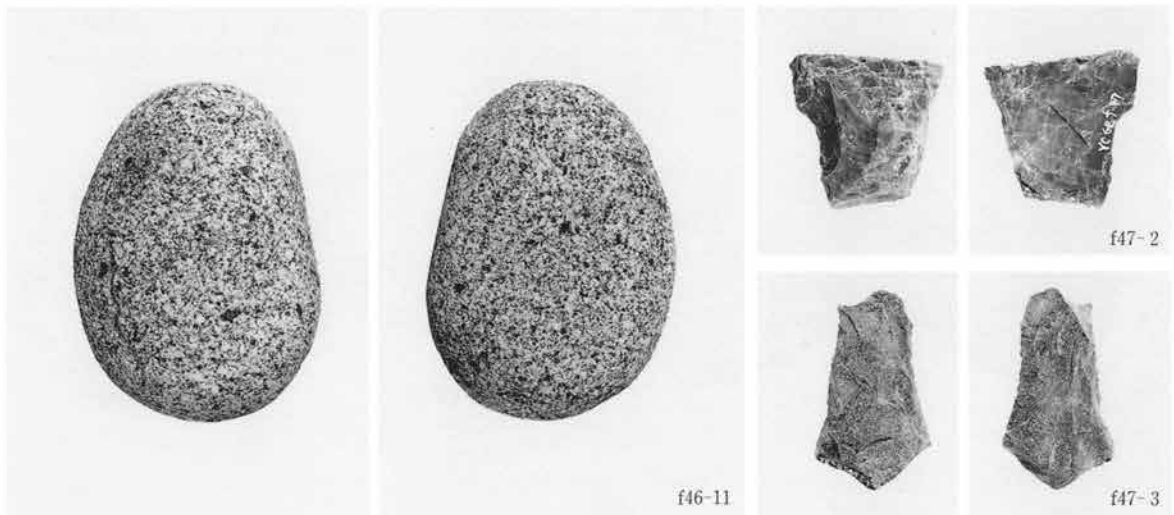
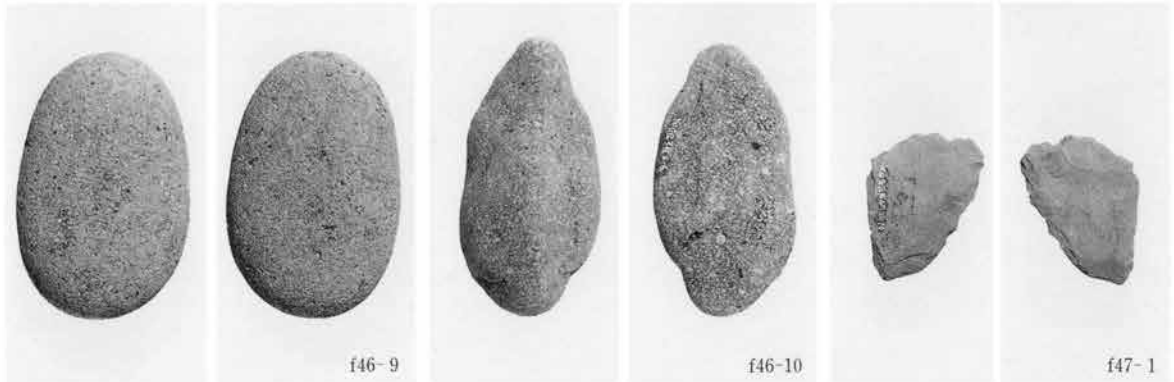
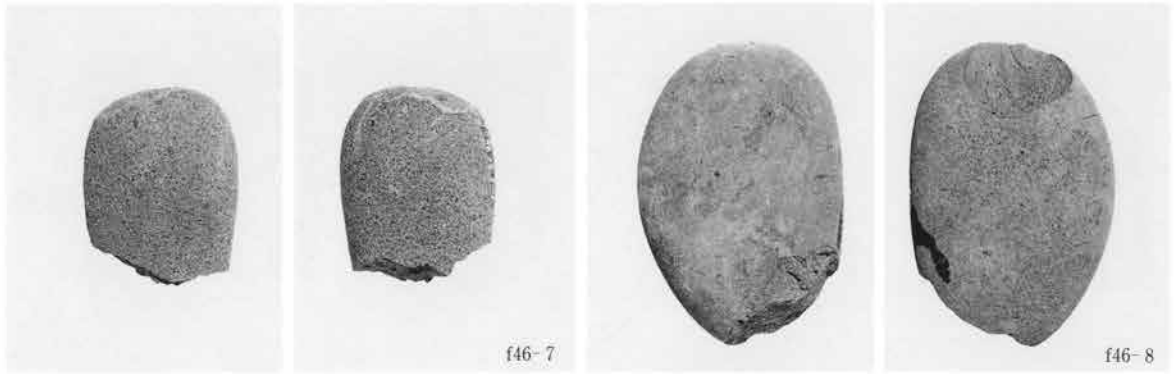

PL119 G区グリッド出土石器

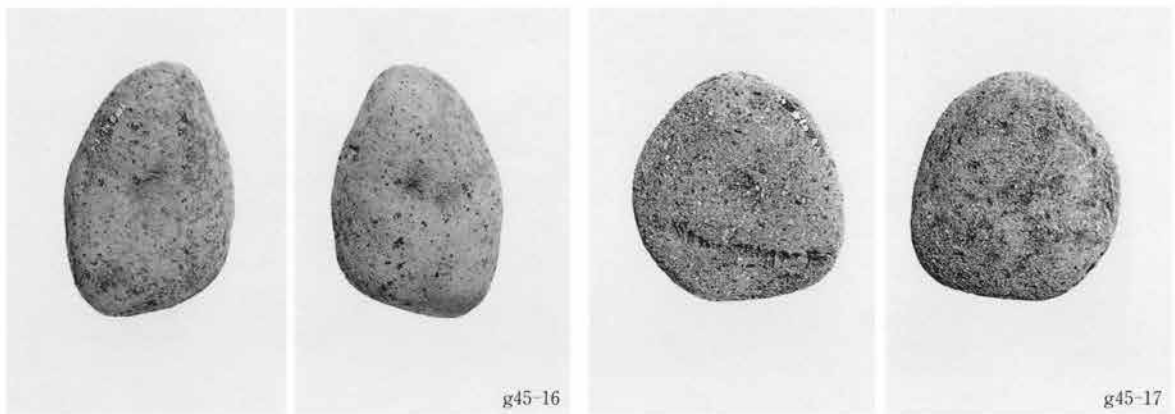
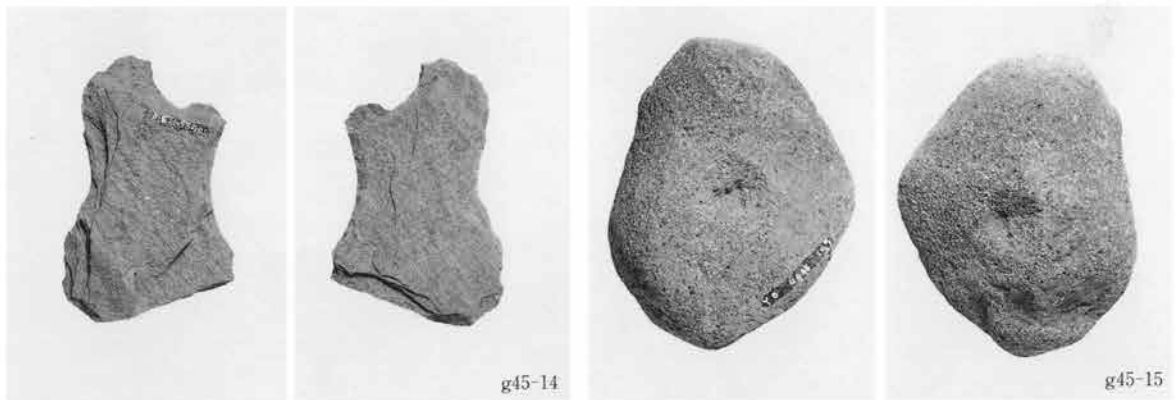
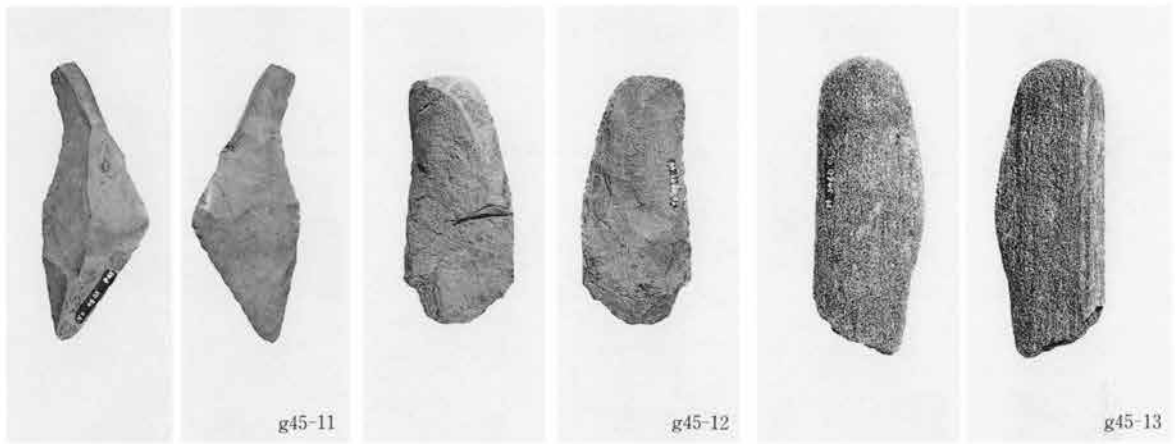
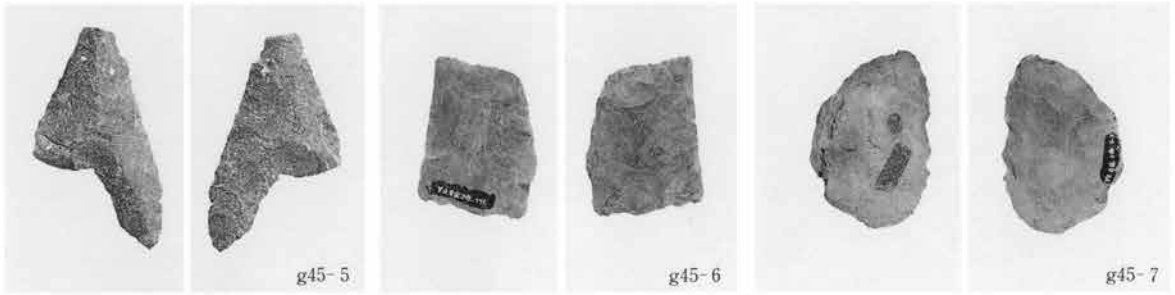

PL120 G区グリッド出土石器

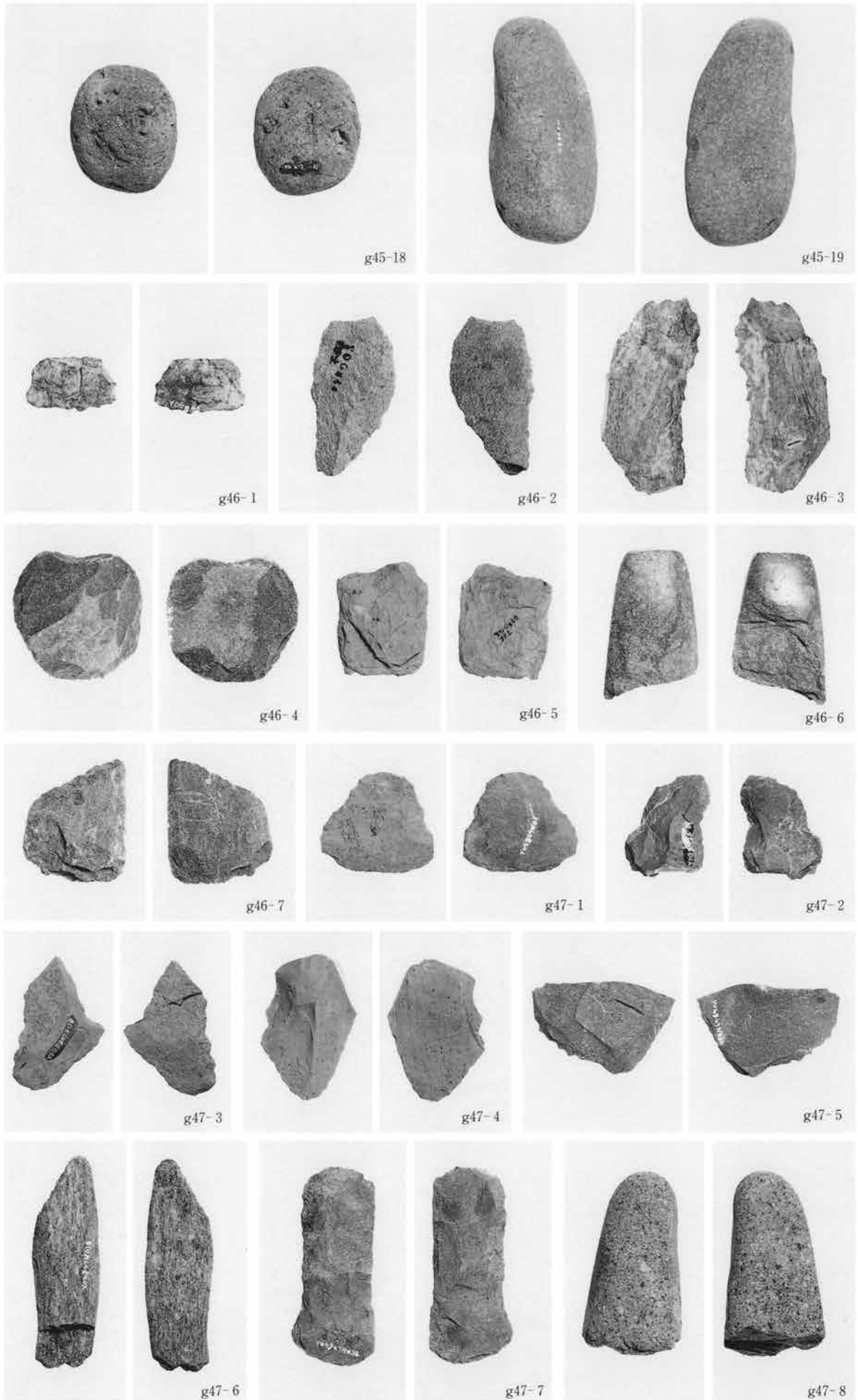



PL121 G区グリッド出土石器

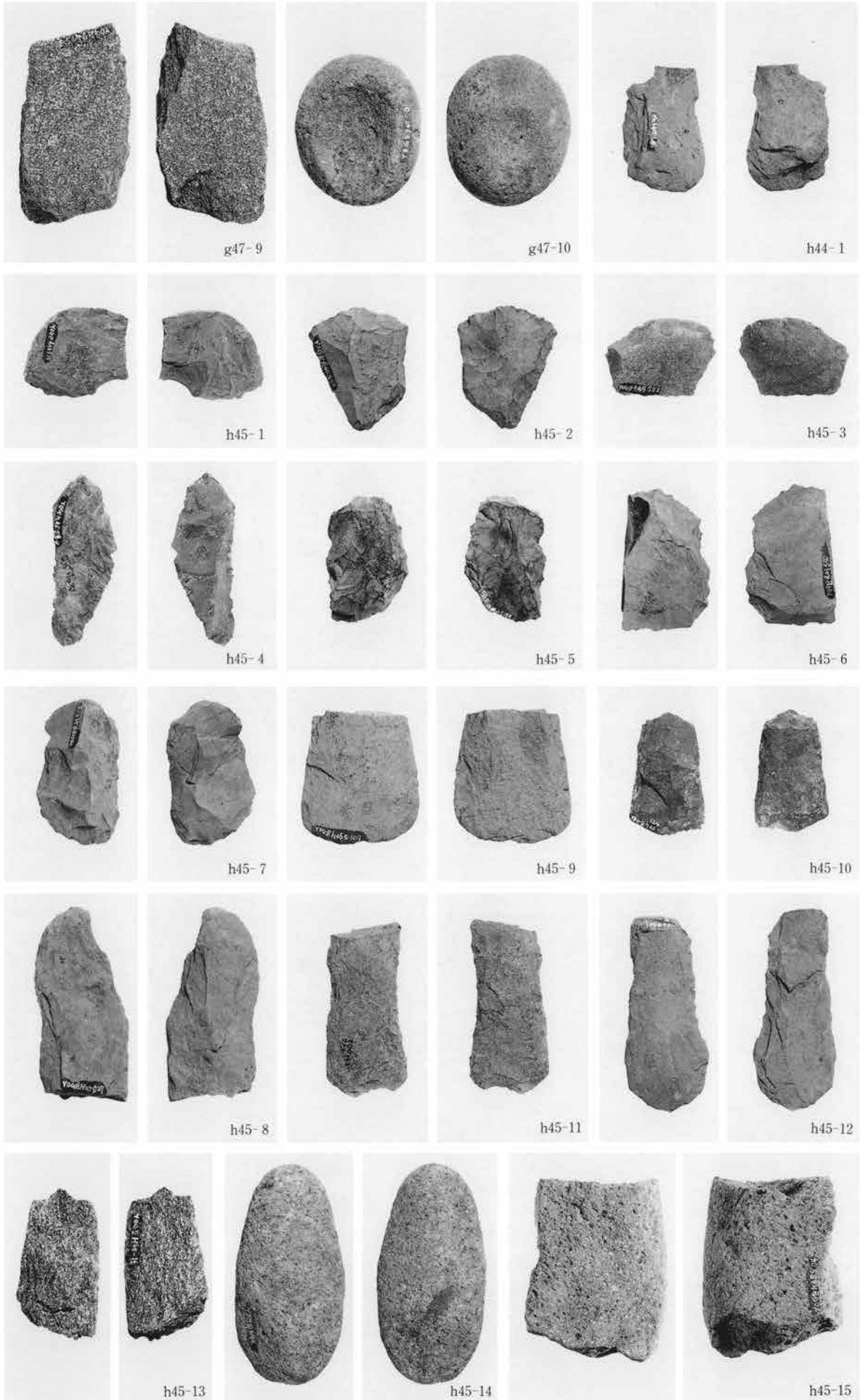

PL122 G区グリッド出土石器



h46-1



h46-3



h46-2



h46-4



h46-5



h46-6



h46-7



h46-8



h46-9



h46-10



h46-11



h46-12



h46-13



h46-14



h46-16



h46-15



h46-17



PL123 G区グリッド出土石器

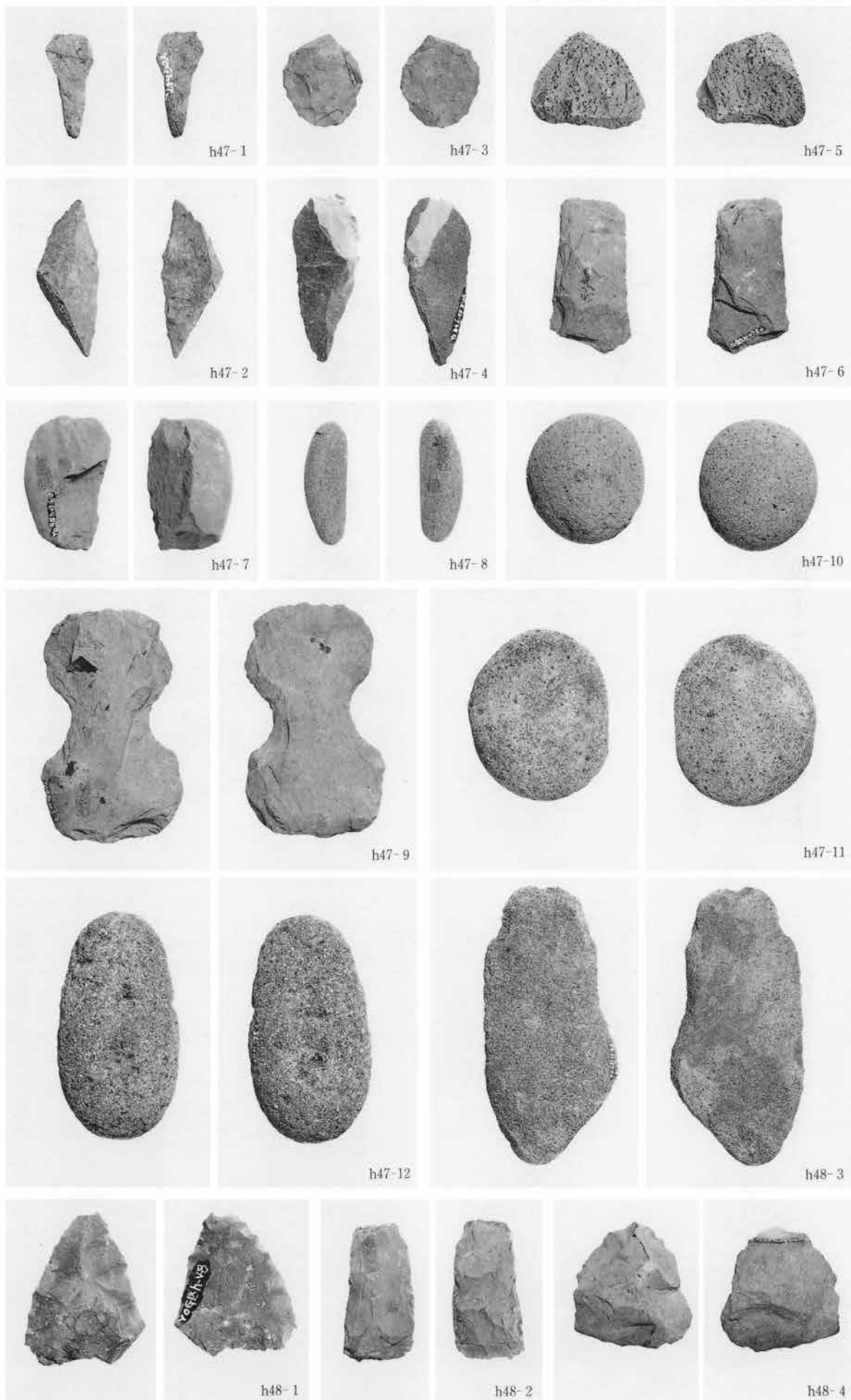

PL124 G区グリッド出土石器

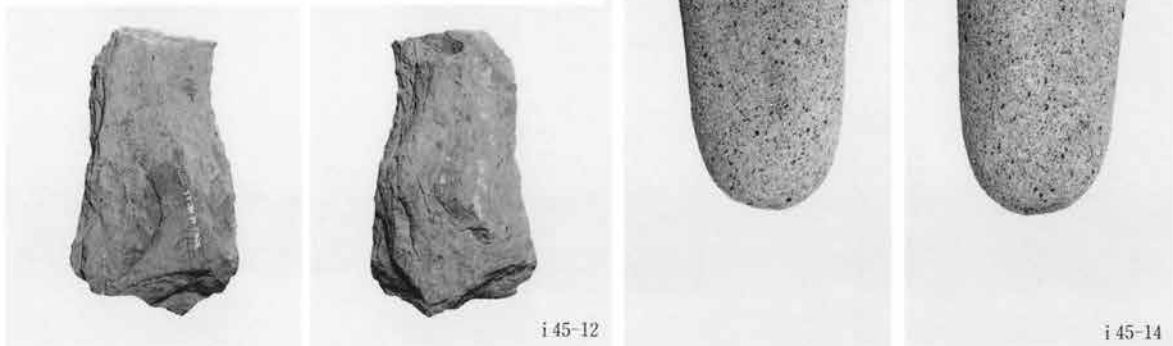
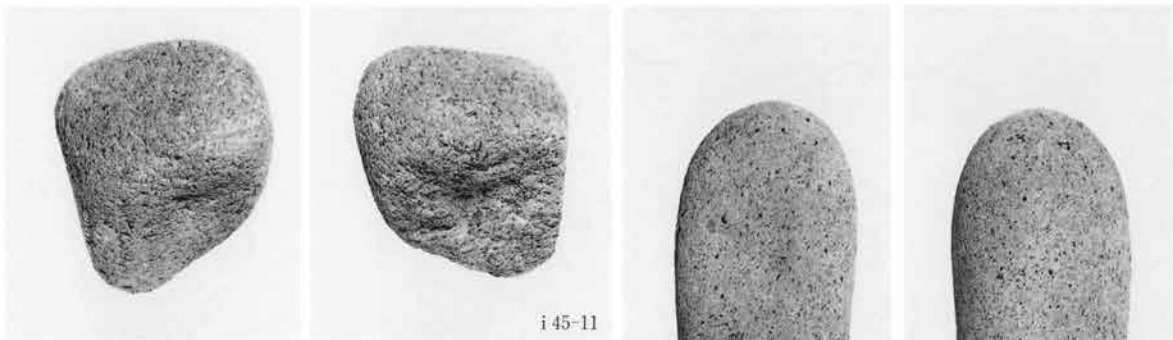
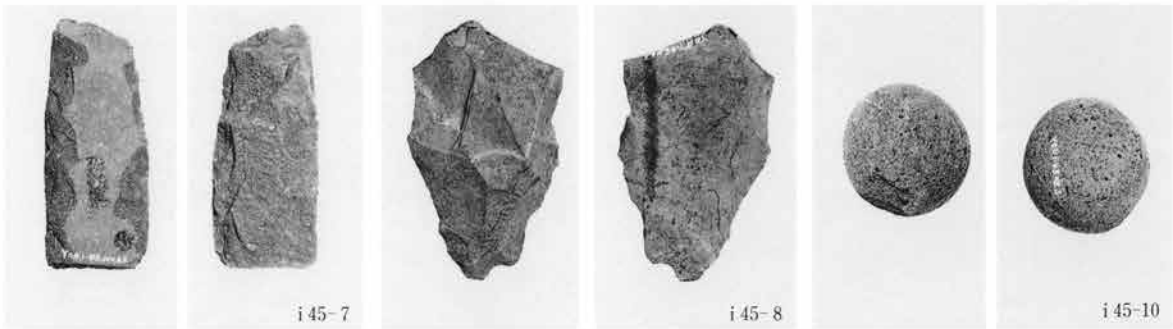
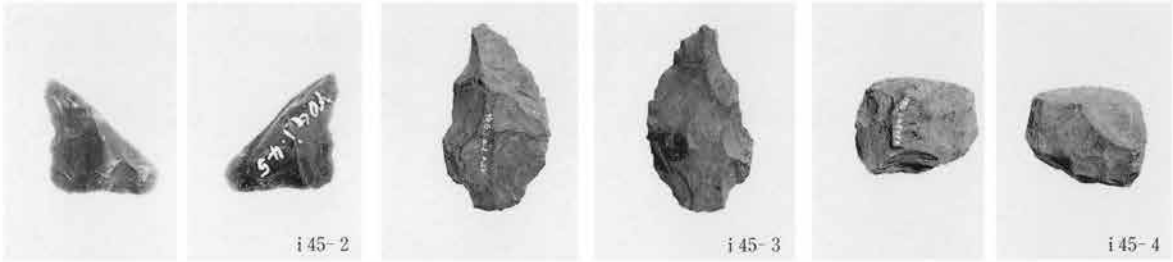
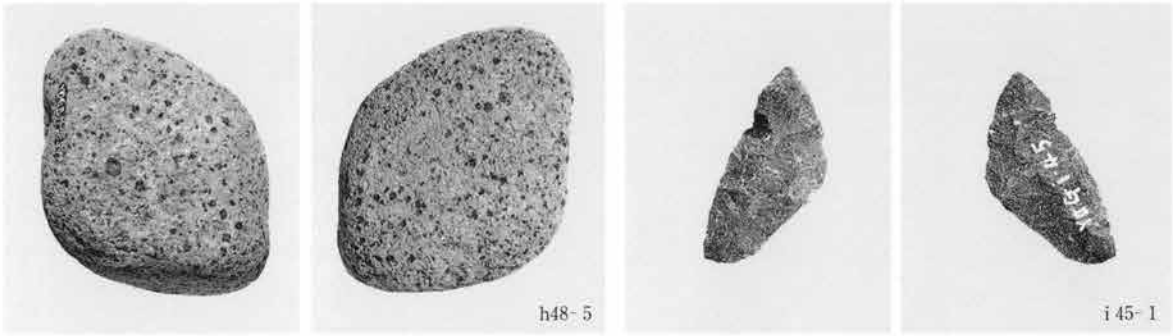

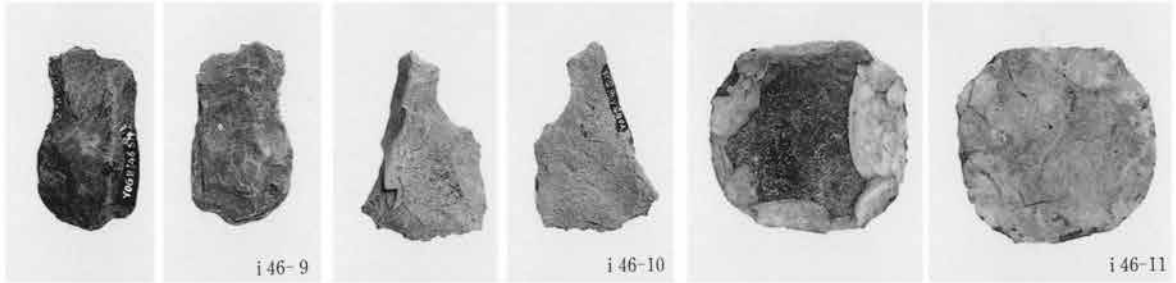
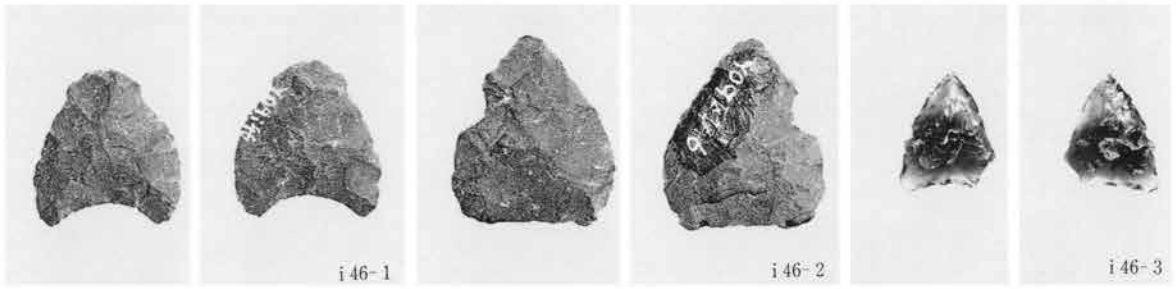
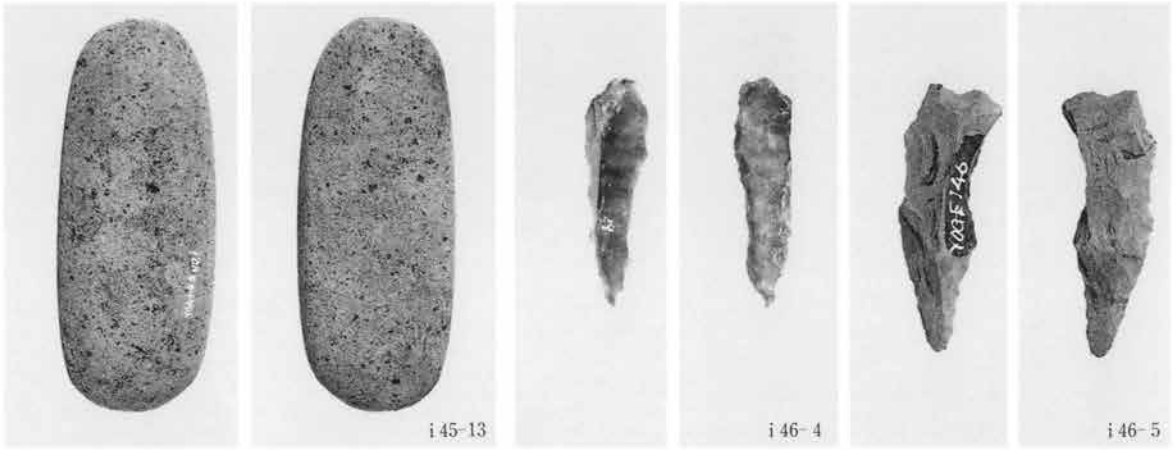

PL126 G区グリッド出土石器

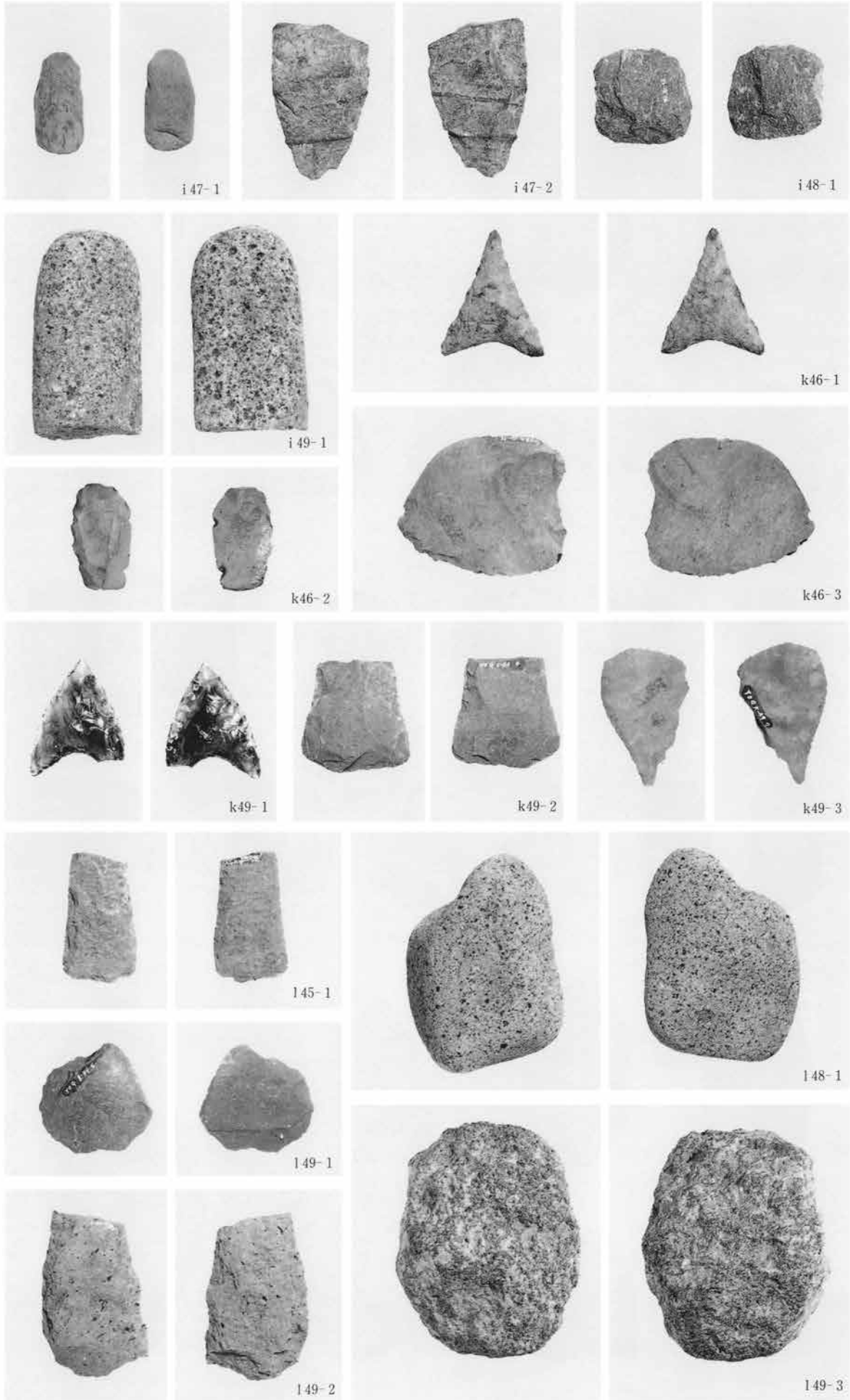

PL127 G区グリッド出土石器

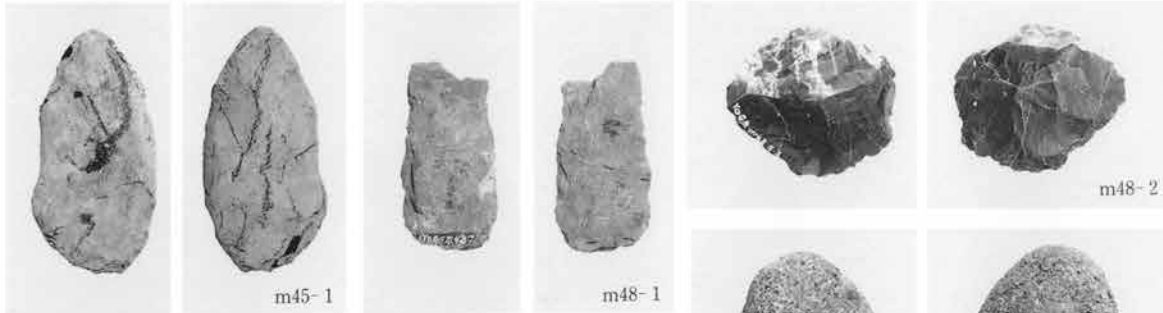
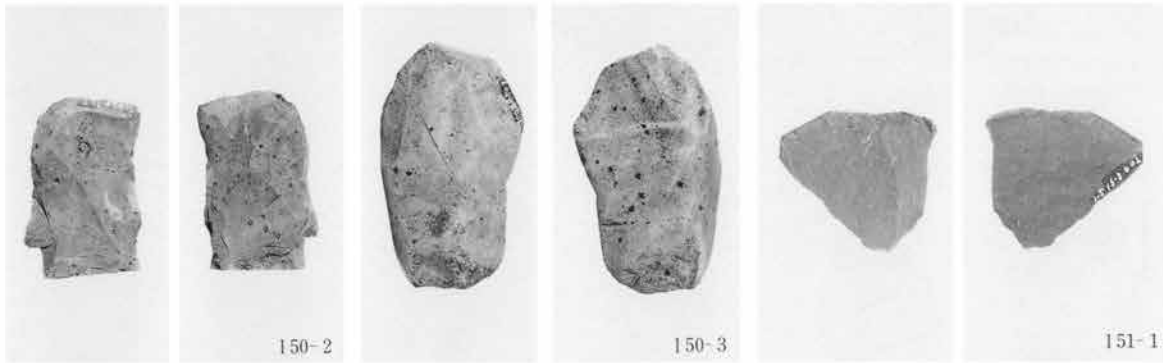
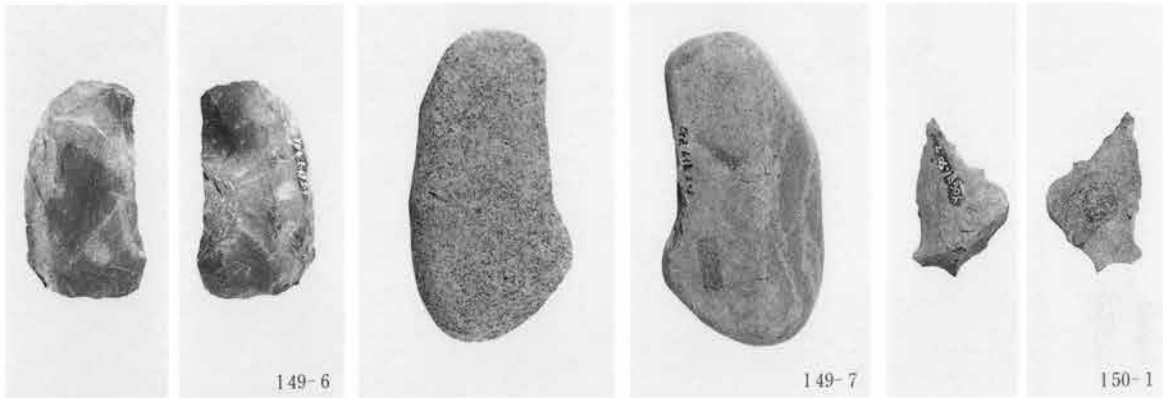
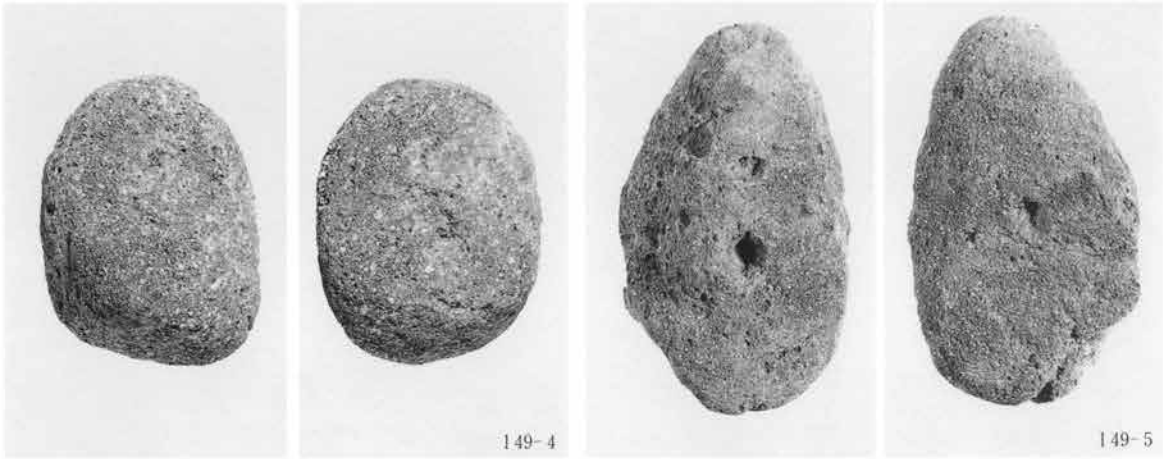

PL128 G区グリッド出土石器

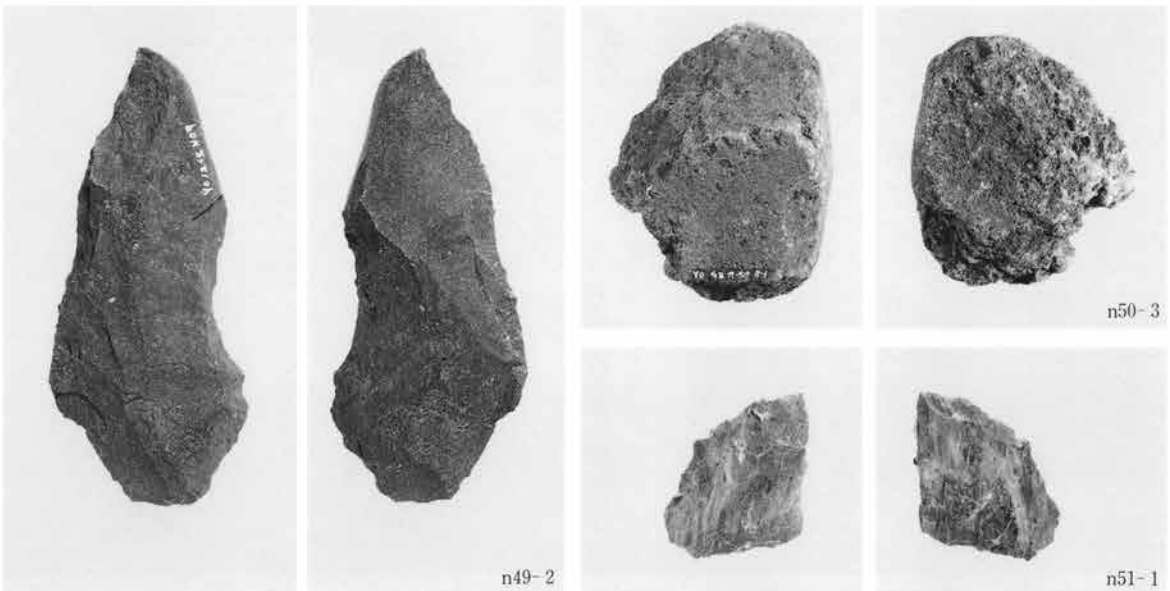
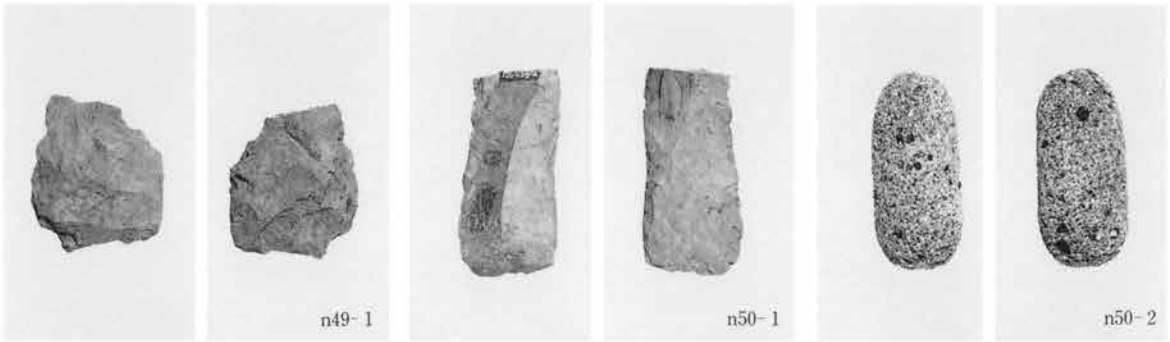
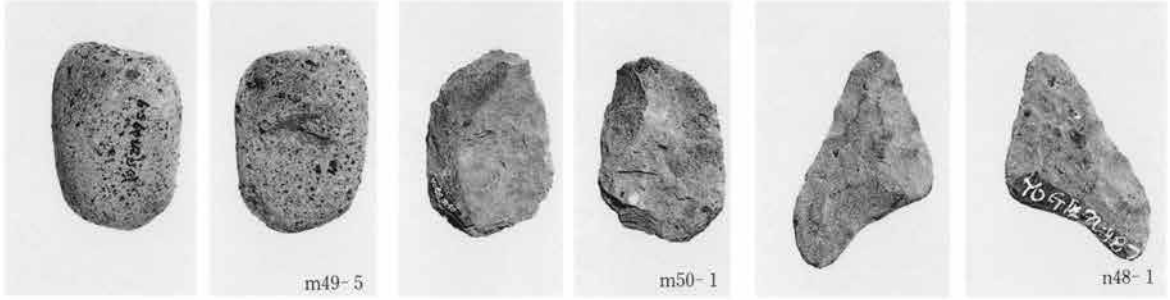
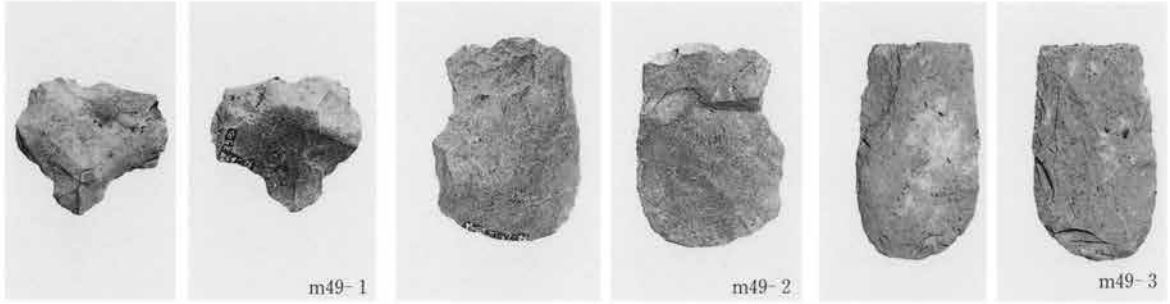



PL129 G区グリッド出土石器

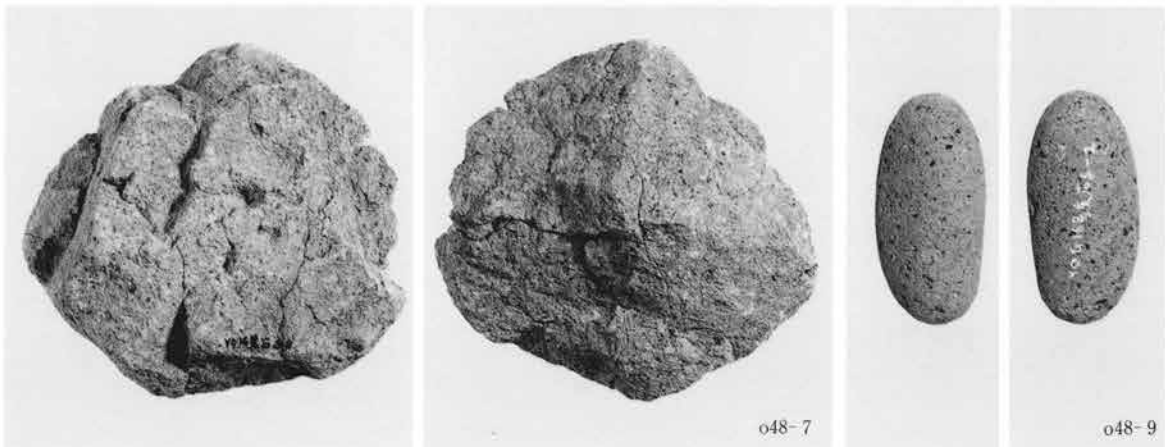
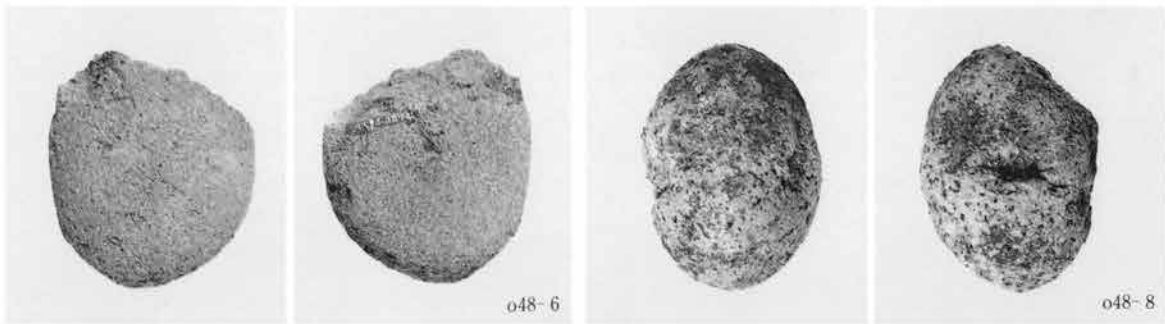
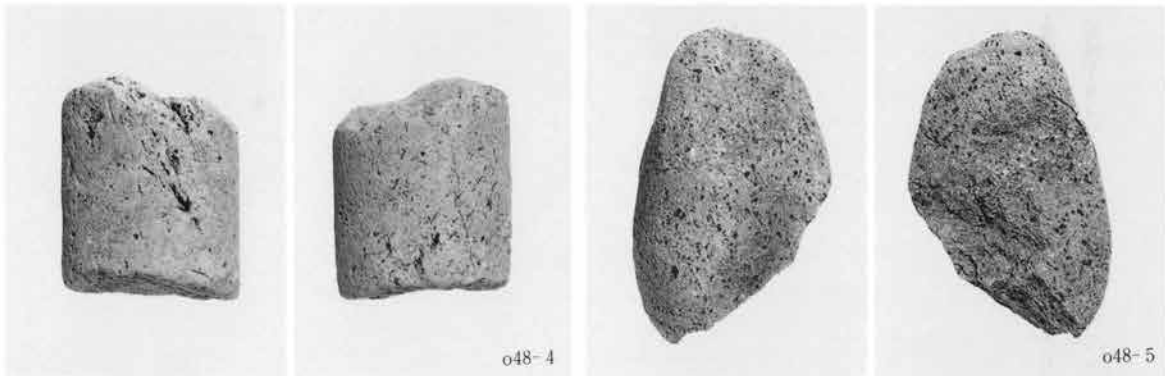
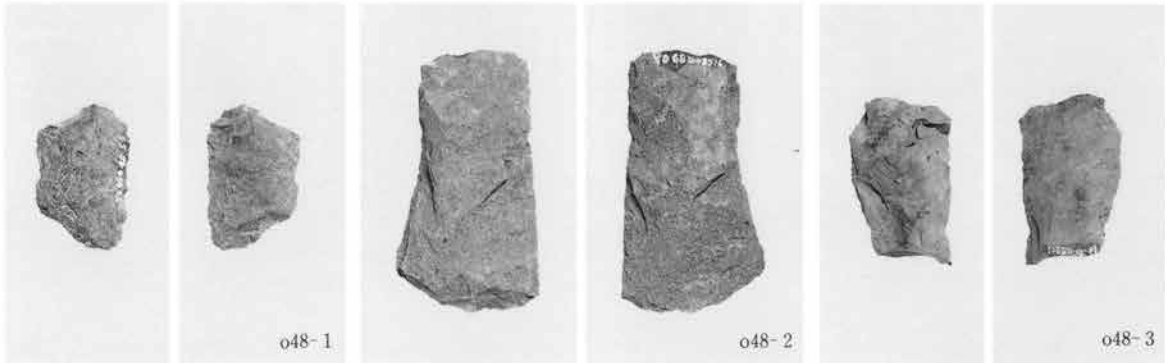
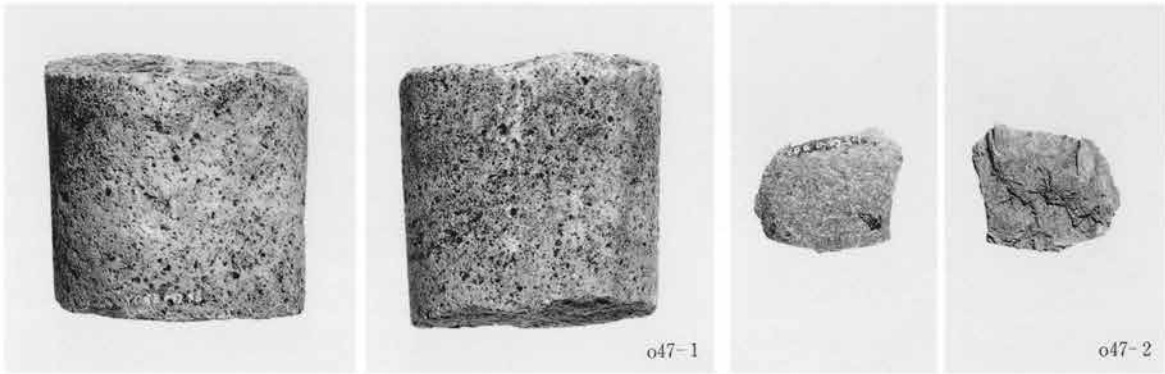

PL130 G区グリッド出土石器

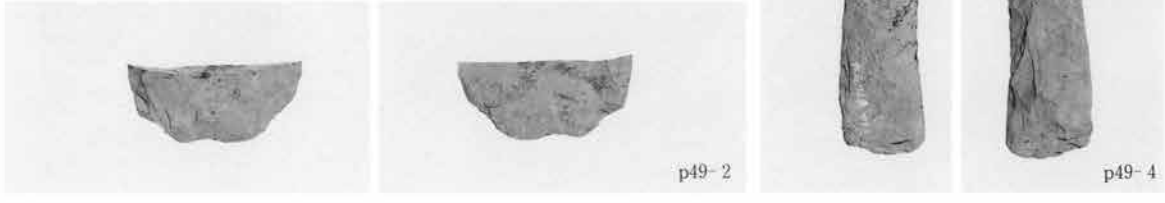
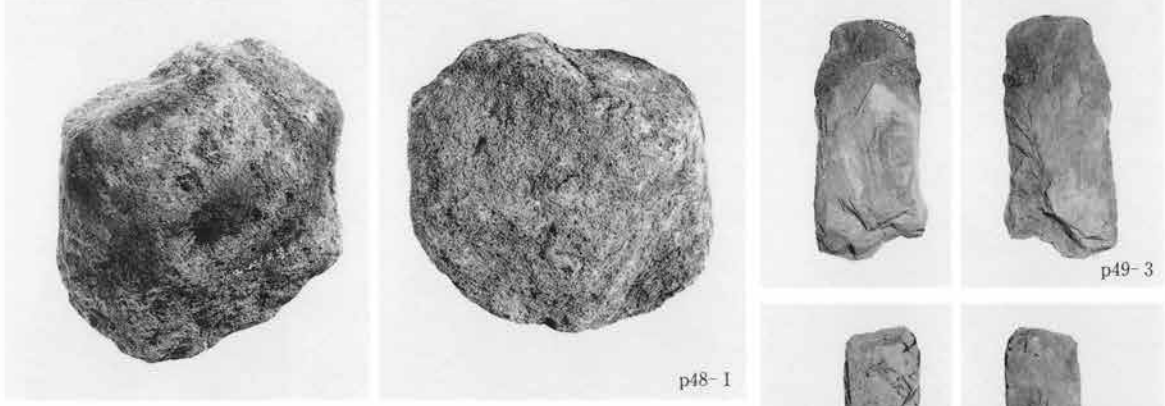
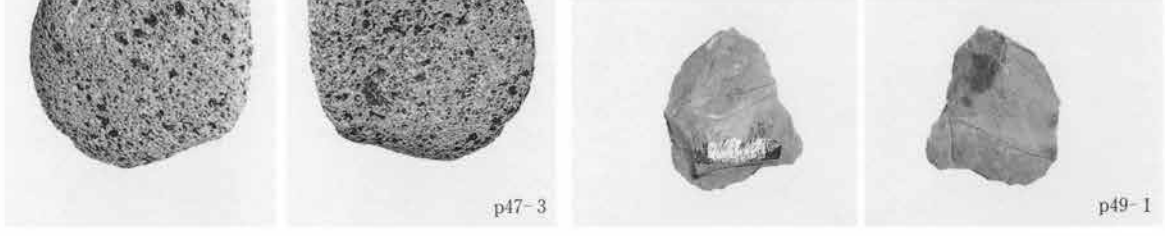
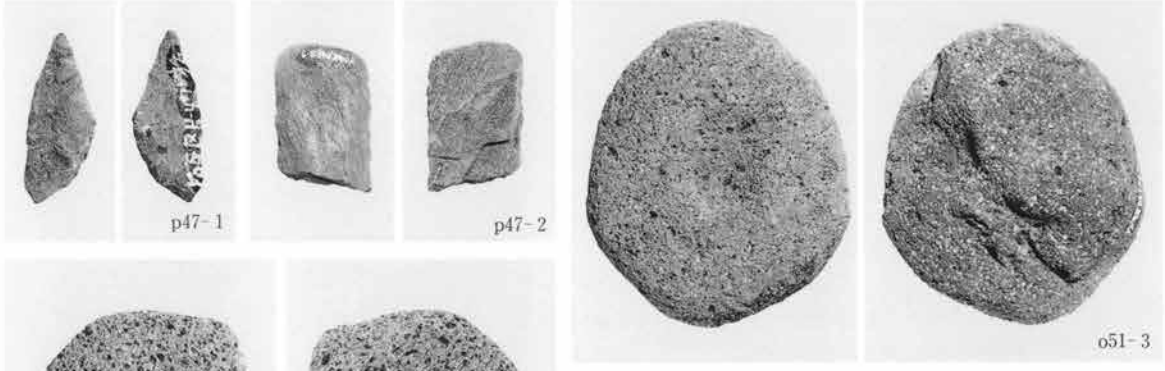

PL131 G区グリッド出土石器

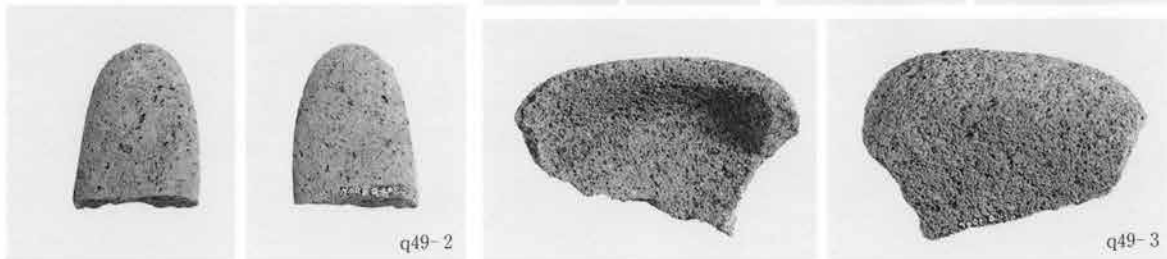
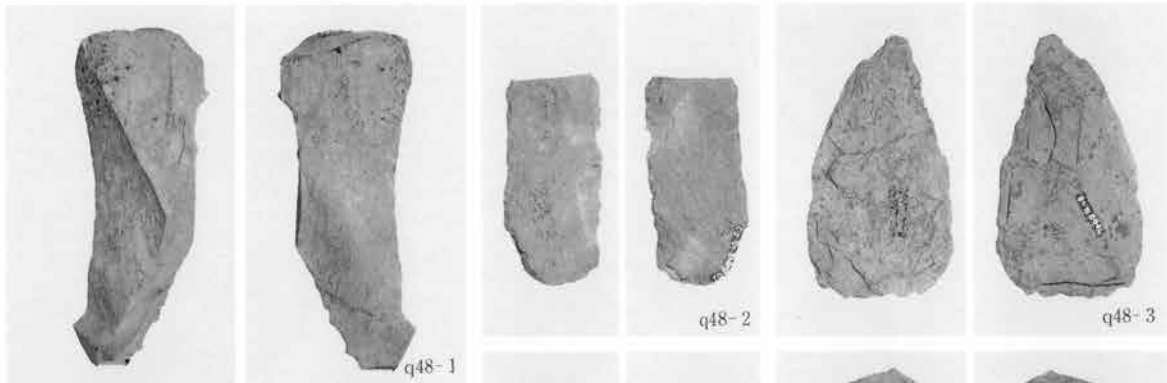
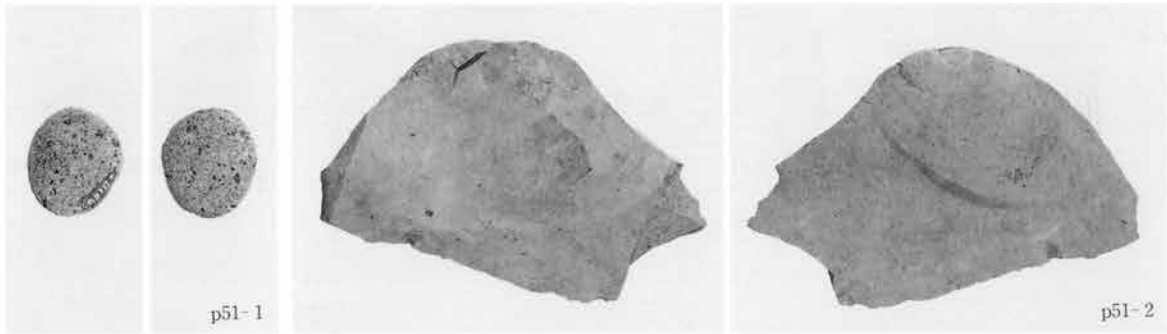
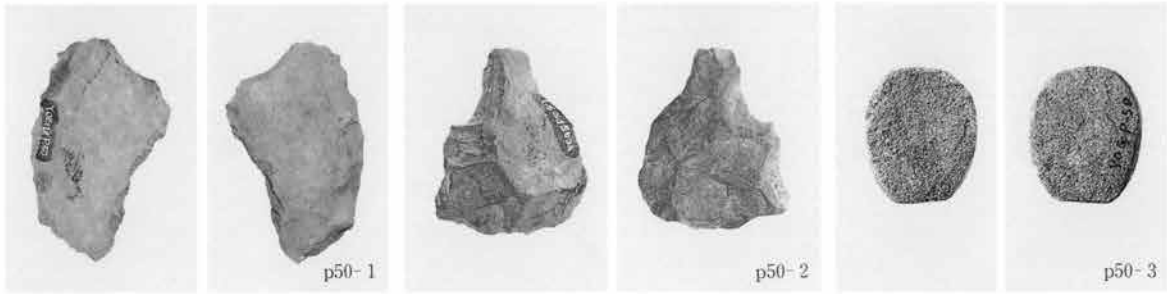
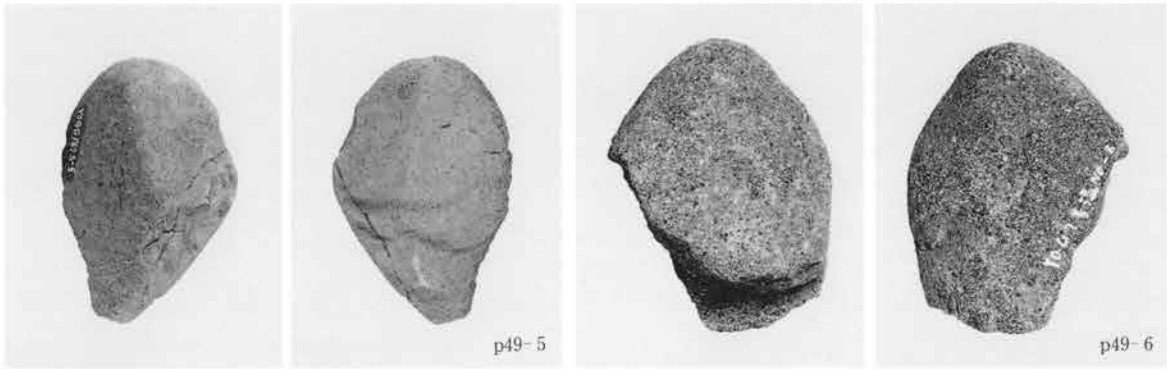

PL132 G区グリッド出土石器

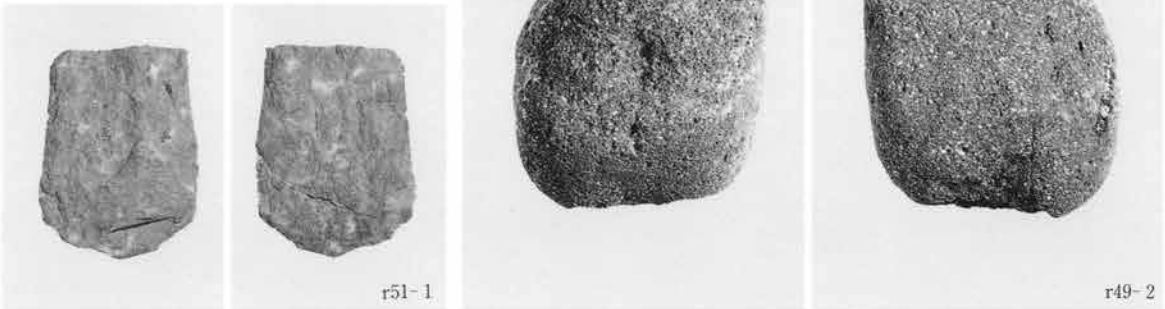
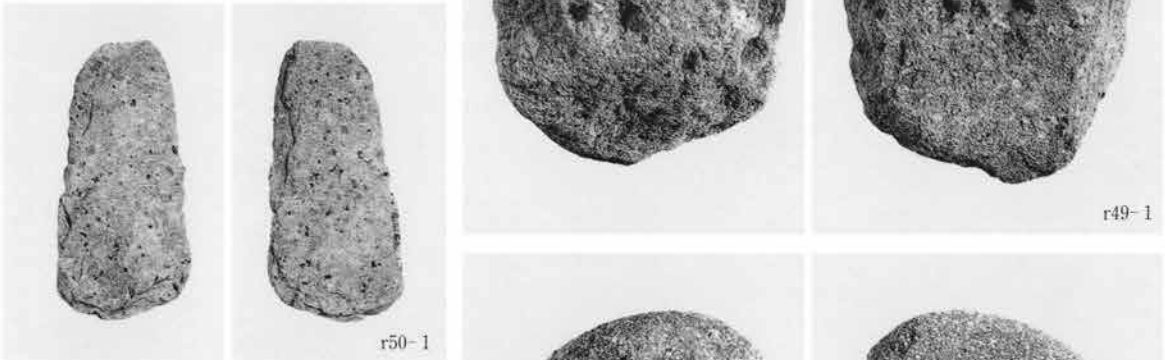
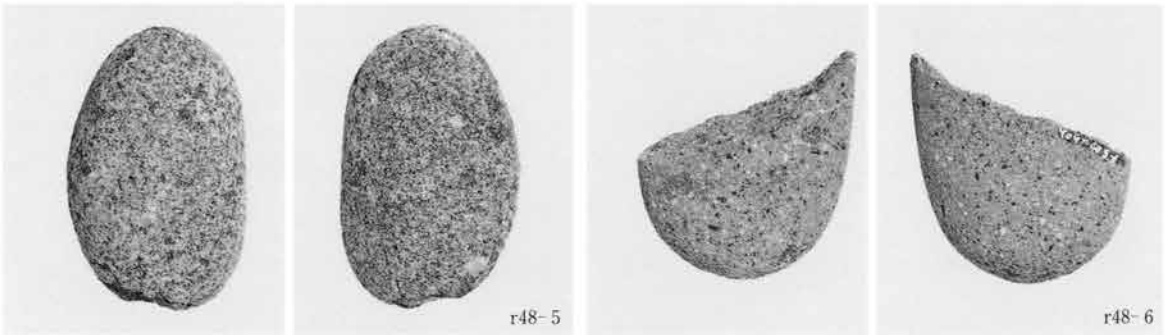
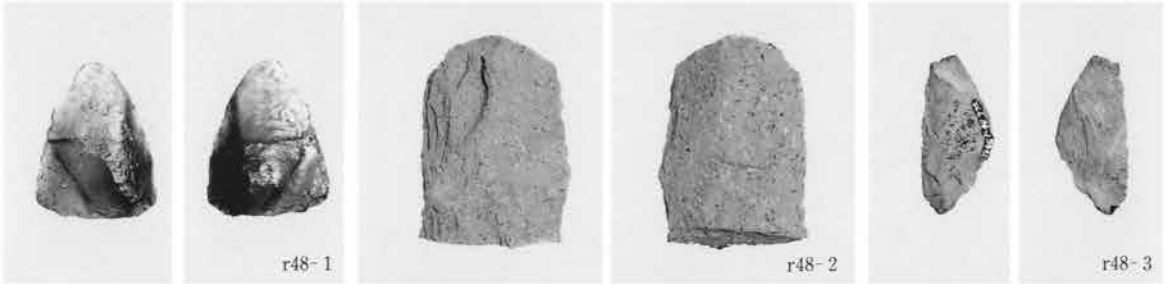
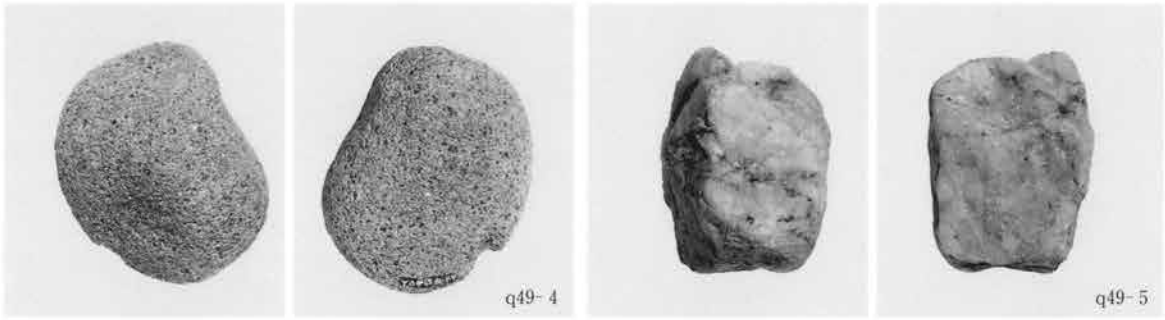

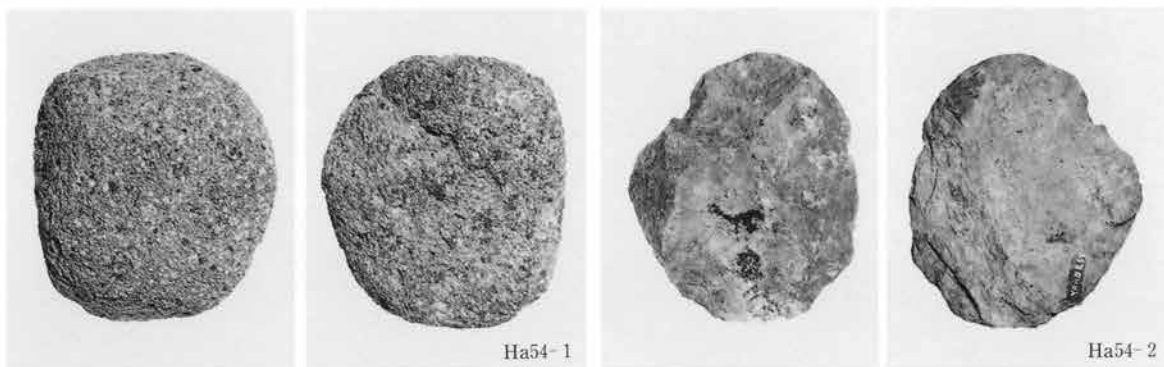
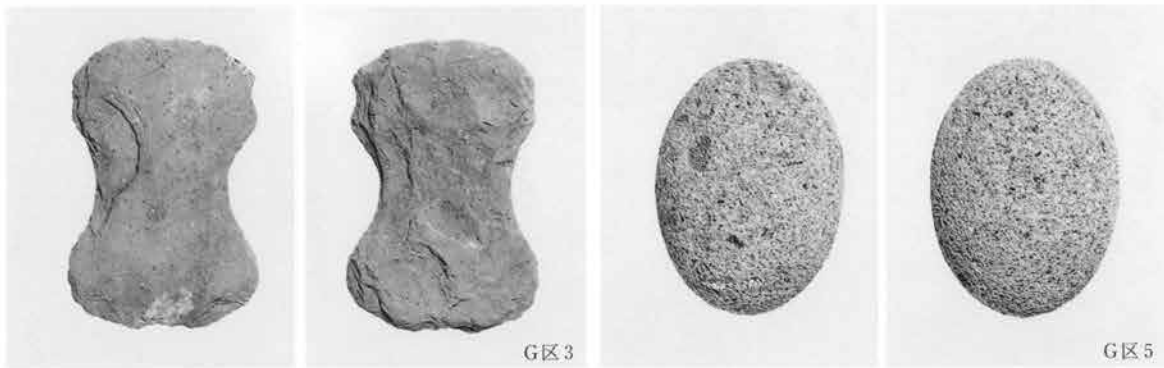
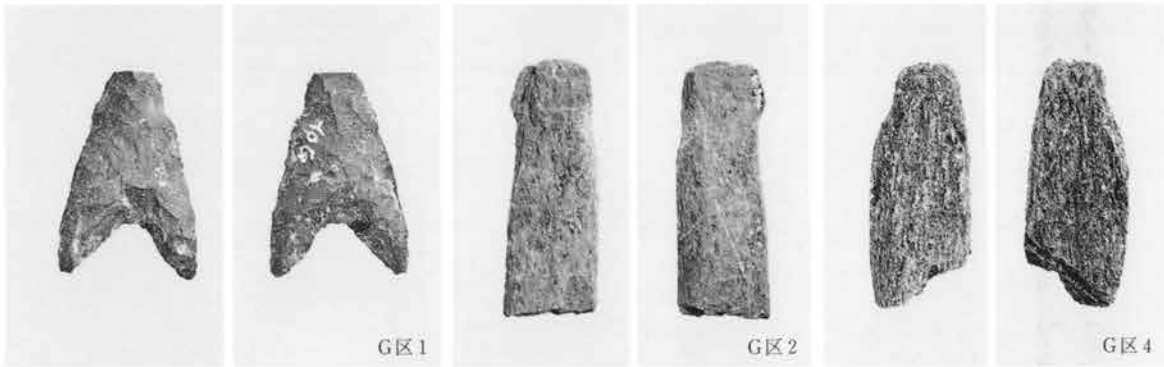
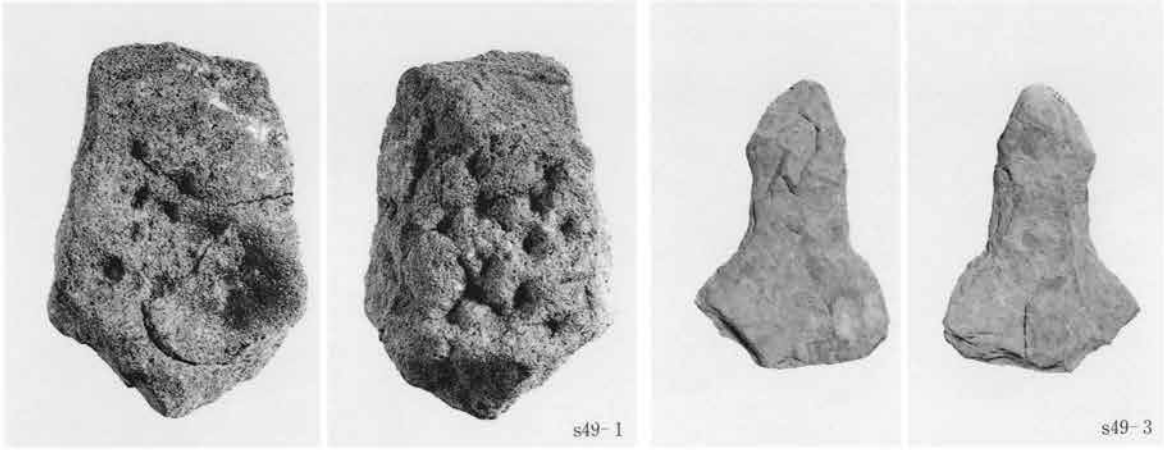

PL134 H区・I区グリッド出土石器

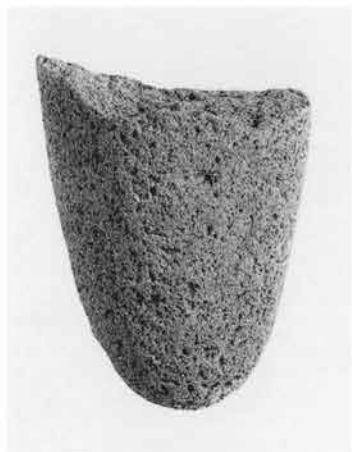

Hc47-1



Ho55-1



Hf54-1



Ic58-1



Ik62-1



Ig63-1

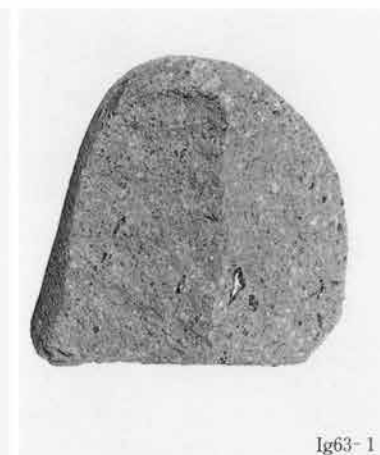

H64-1



H64-2



H60-1



H60-2

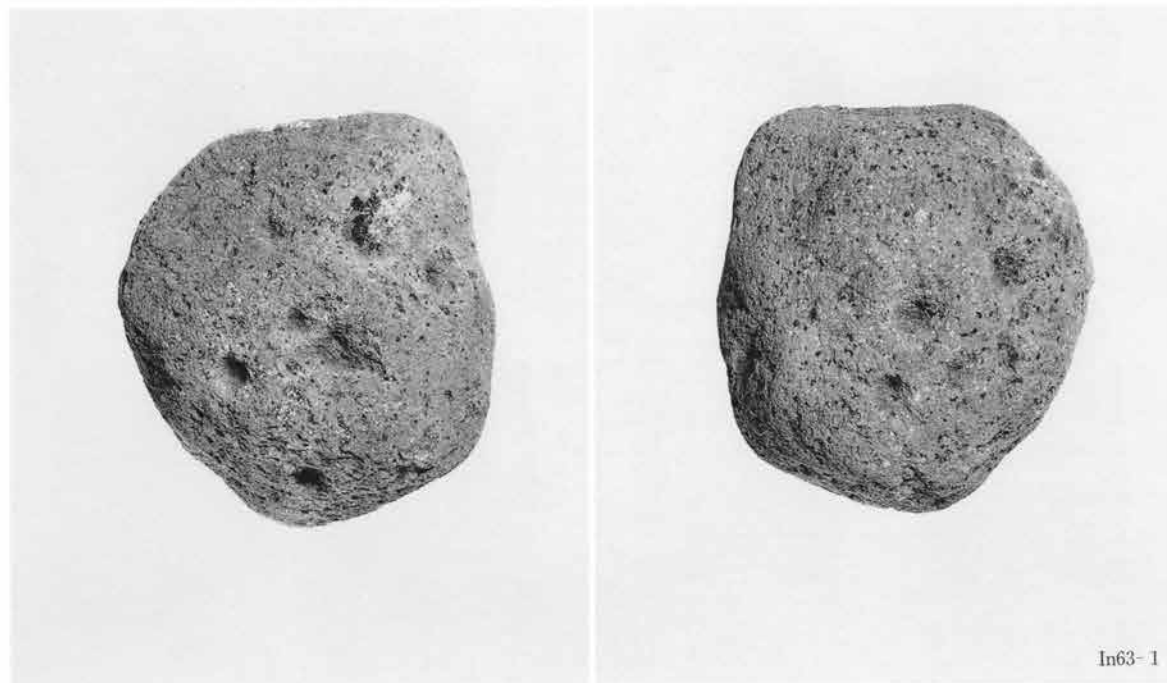
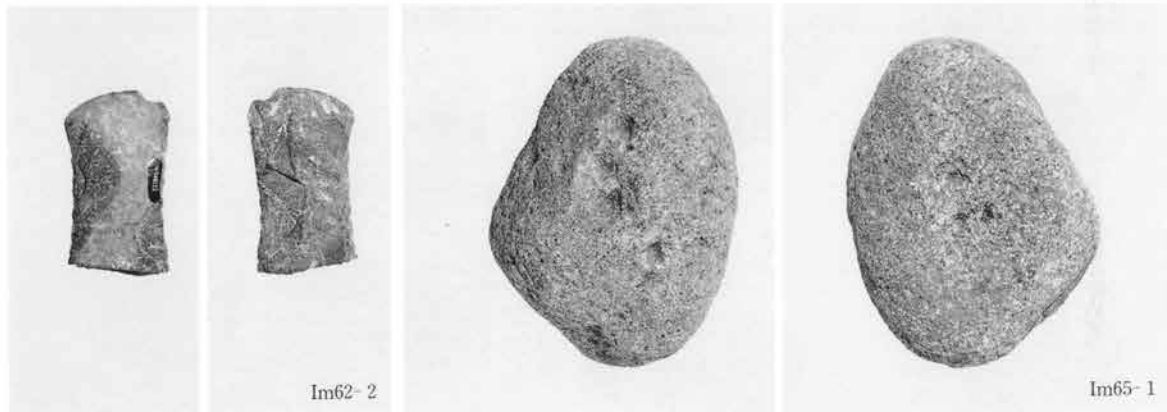
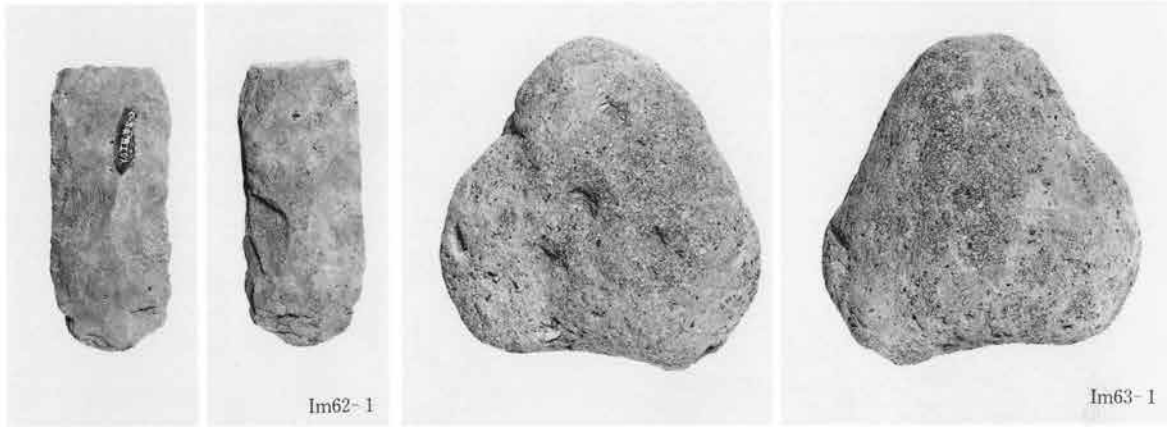
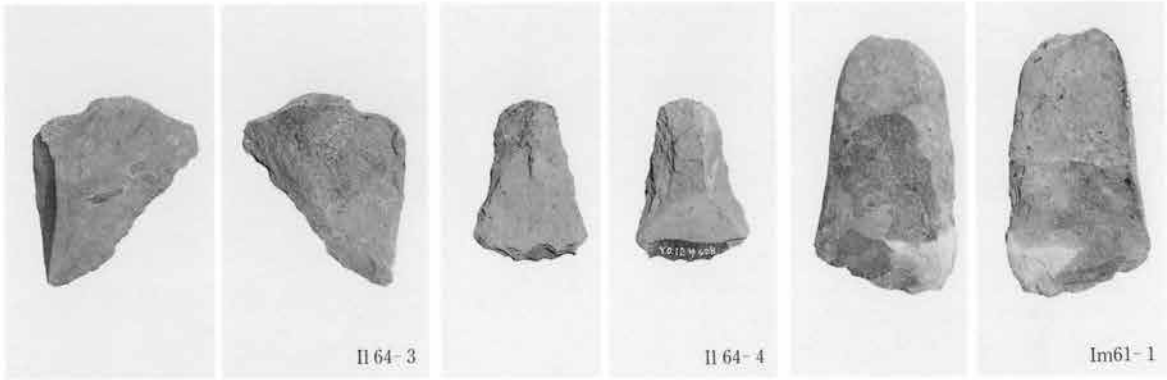

PL136 I区グリッド出土石器





PL137 J区グリッド出土石器

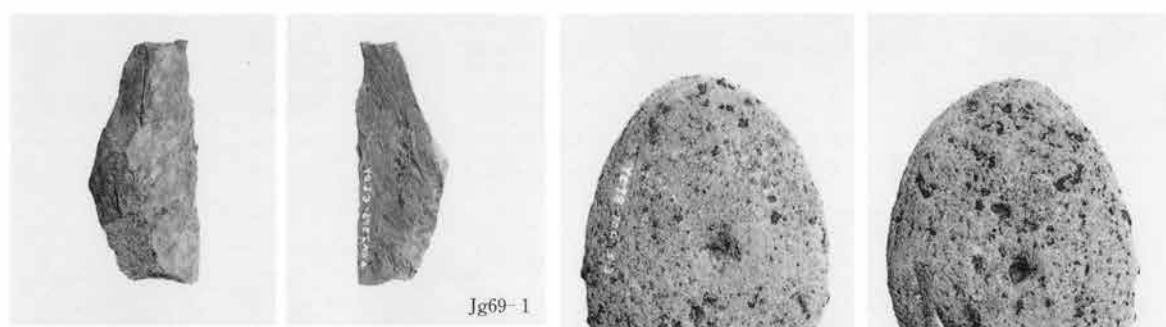
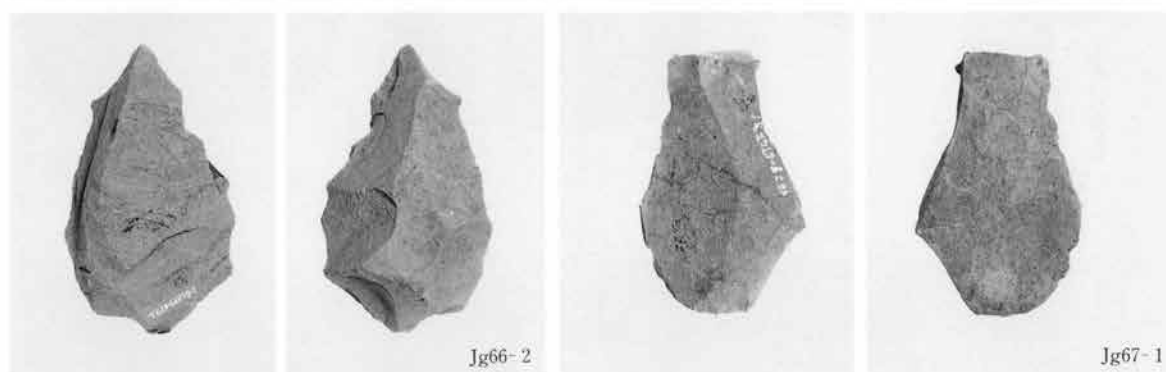
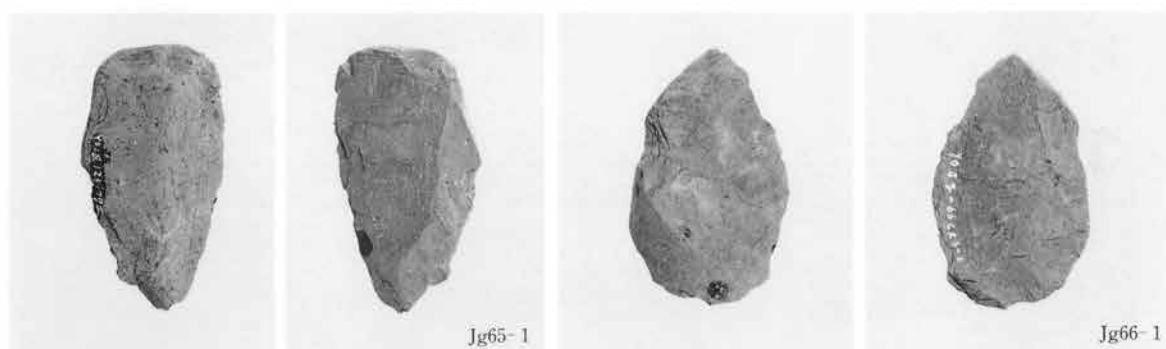
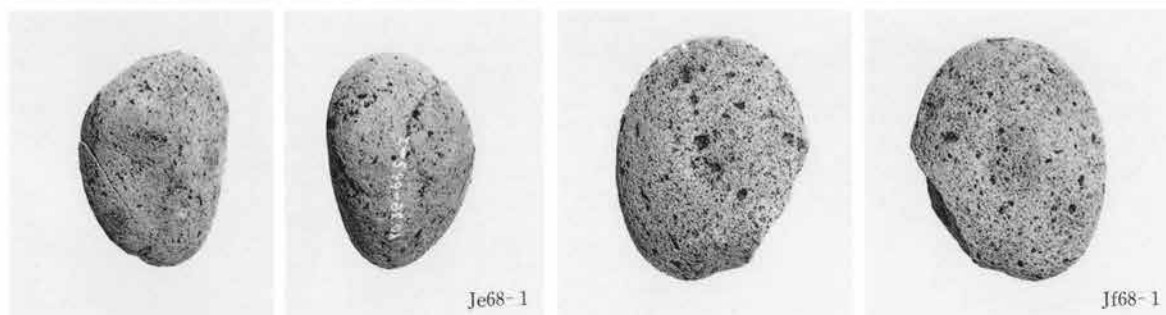
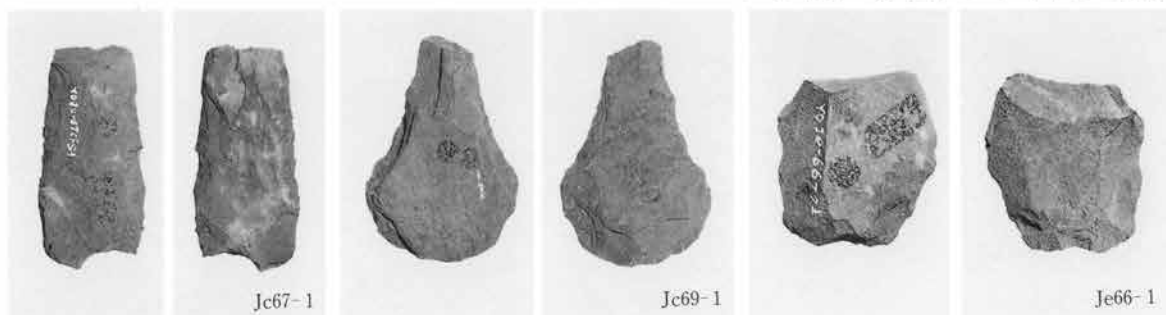

PL138 J区・K区グリッド出土石器



Jh65-1



Jh69-1



Jk69-1



Jh68-1



Jk69-2



Jh68-2



Jr72-2



Jq72-1



Jr72-1



Kd75-1



Kd73-1



Ke72-1



Ke74-1

PL139 K区グリッド出土石器

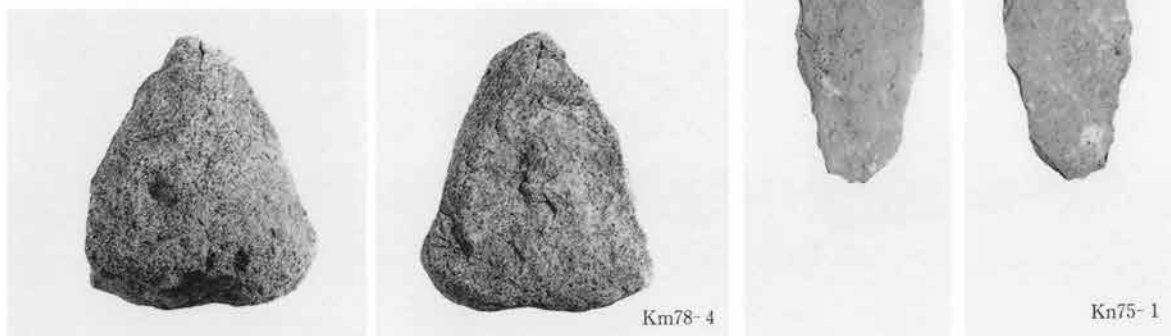
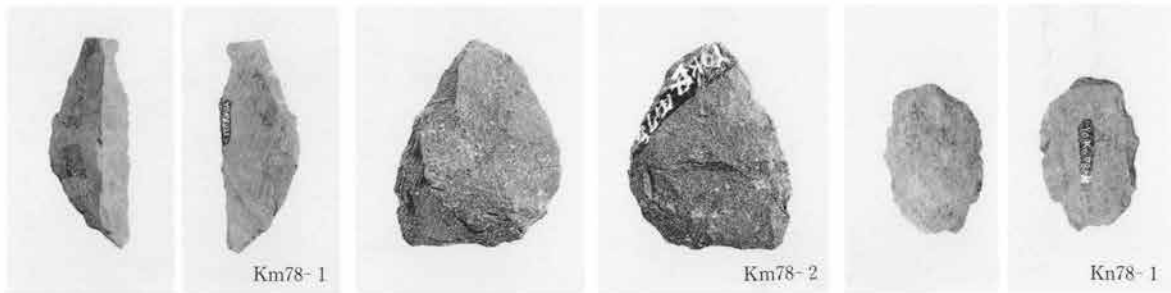
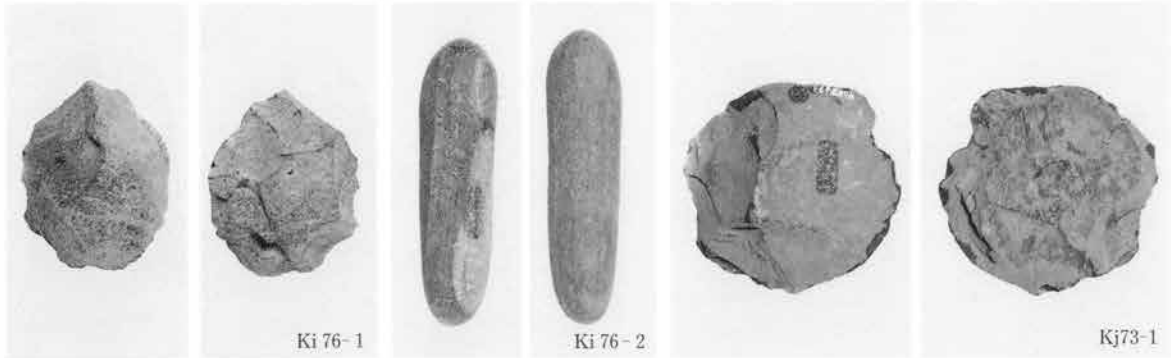
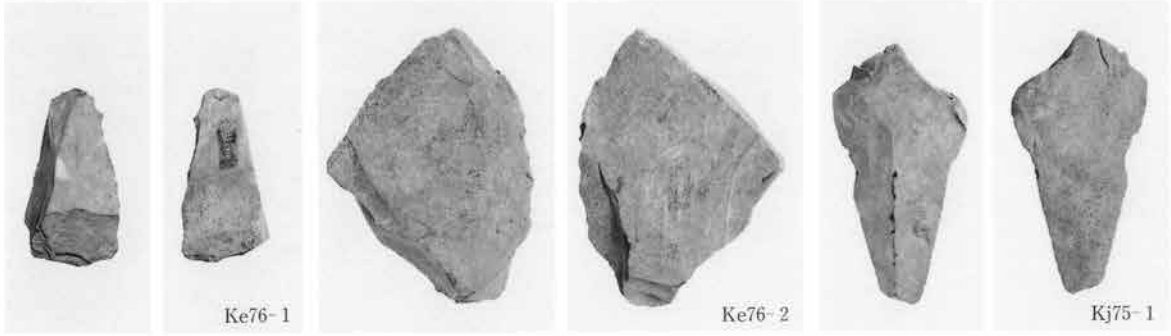
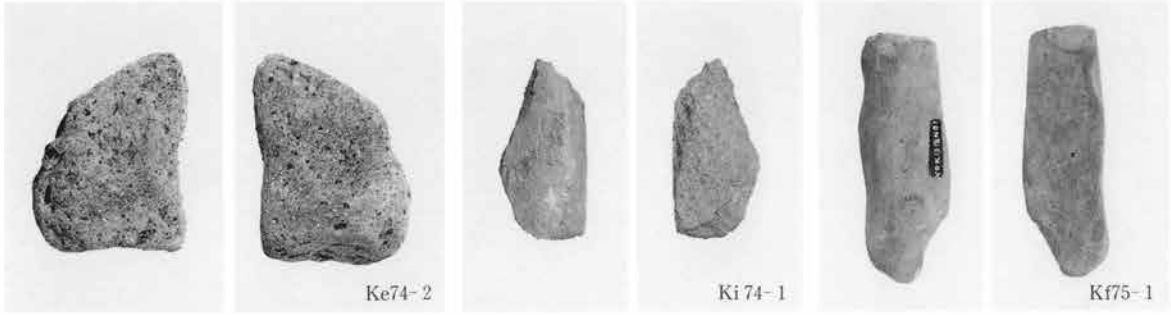

PL140 K区・L区グリッド出土石器

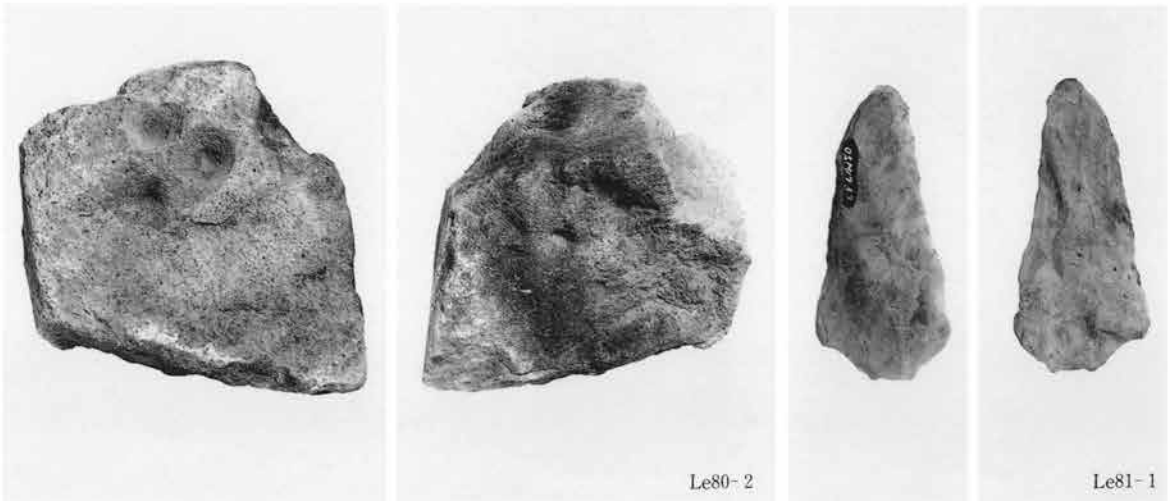
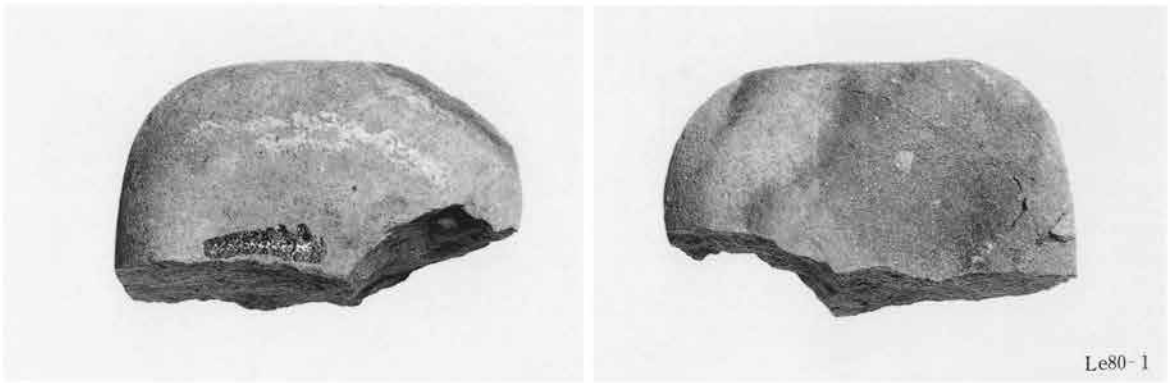
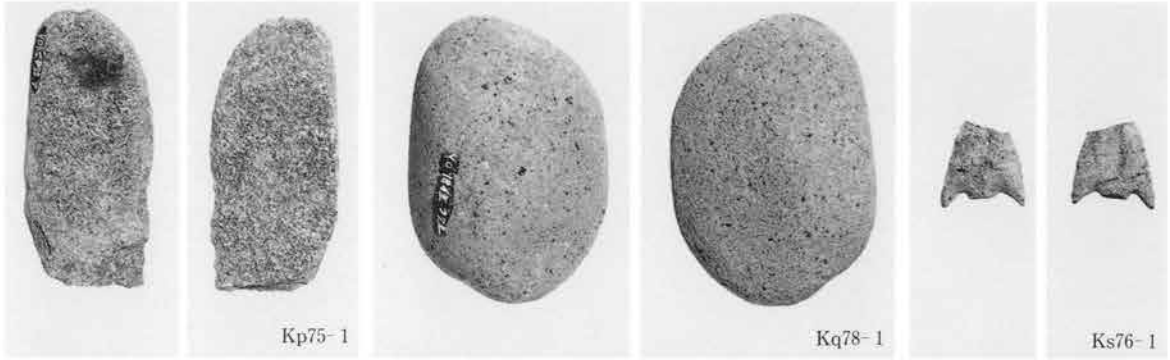

PL141 L区・M区グリッド出土石器



Le80-3



Lf77-1



Lf77-2



MI 78-1



MI 78-2

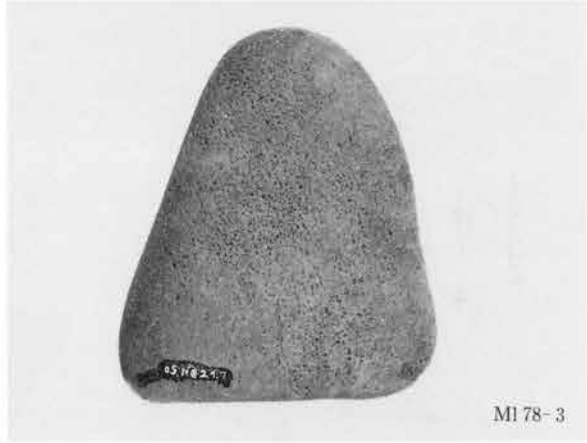

MI 78-3



Mm78-1



Mm78-2



Y1号土坑

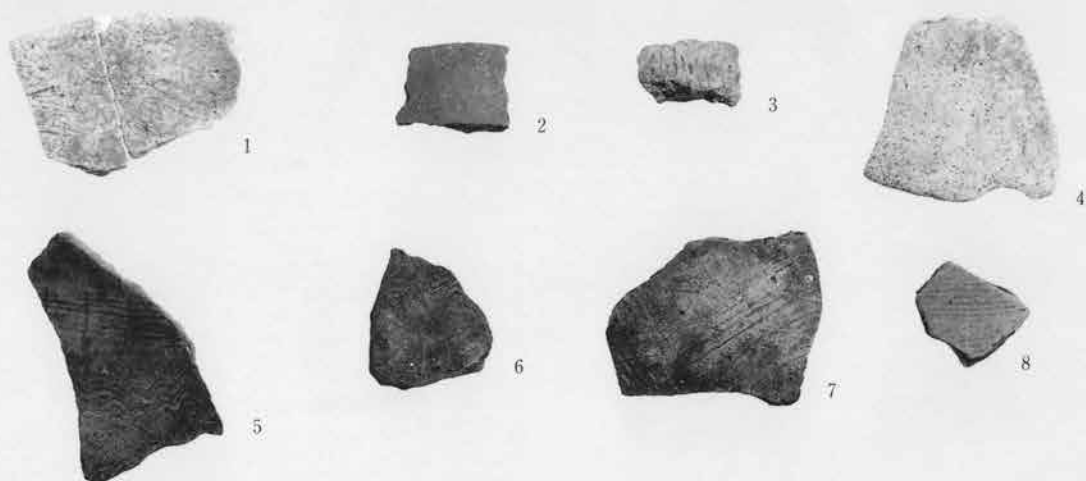

24号溝



遺構外

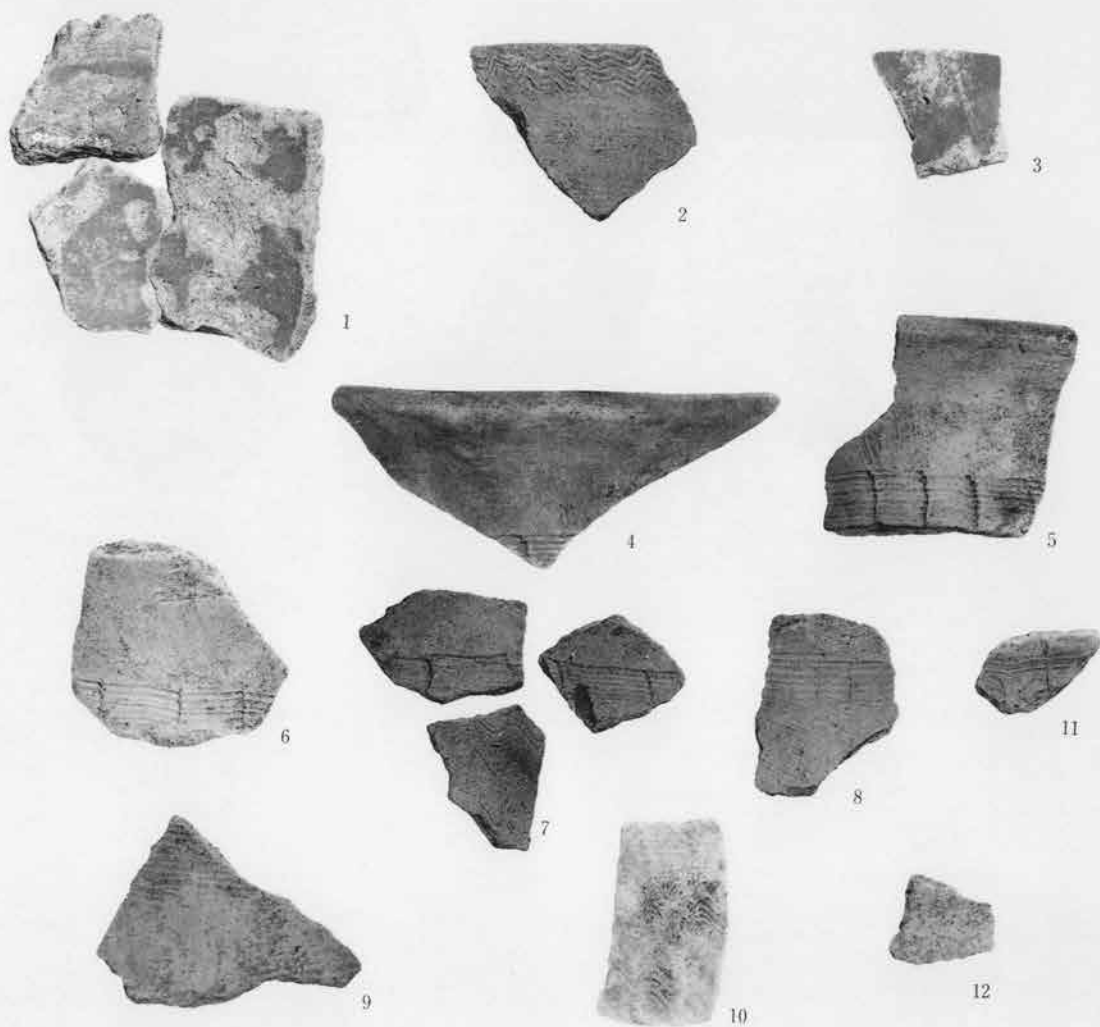



14住1



14住2



14住3



14住4



14住5



12住1



12住2

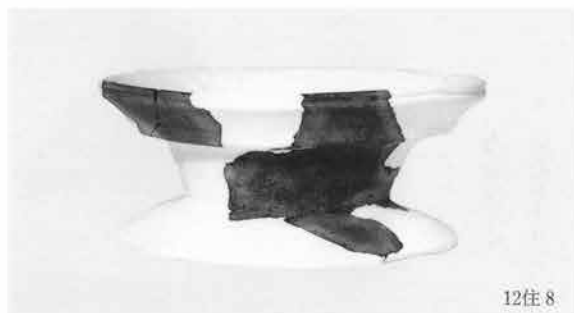

12住8



12住6



12住7



12住9



12住3



12住5

PL144 12号・1号・2号・3号住居跡出土遺物

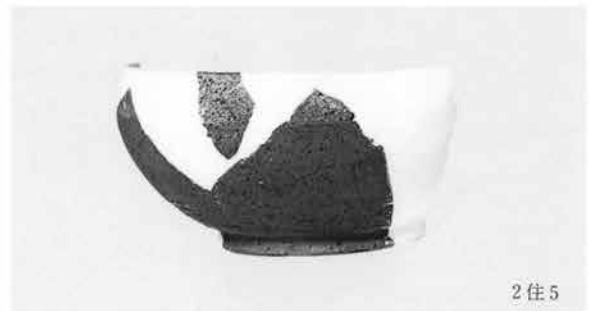
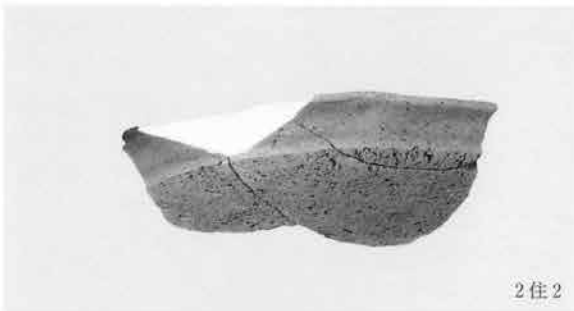
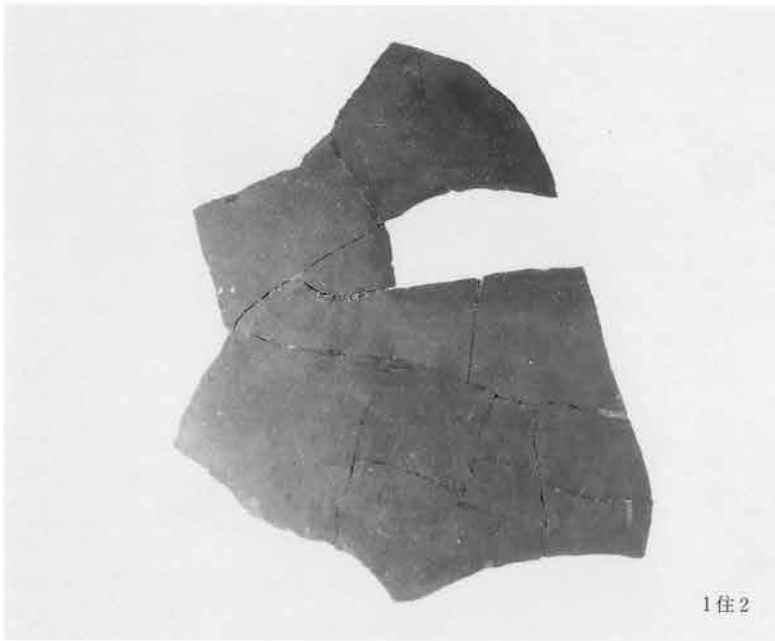



PL145 3号・4号・5号・6号住居跡出土遺物



3住3



3住5



3住6



3住4



4住1



4住2



4住3

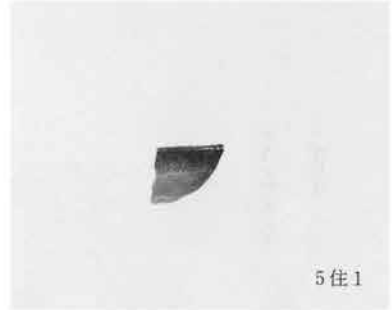

5住1



5住2

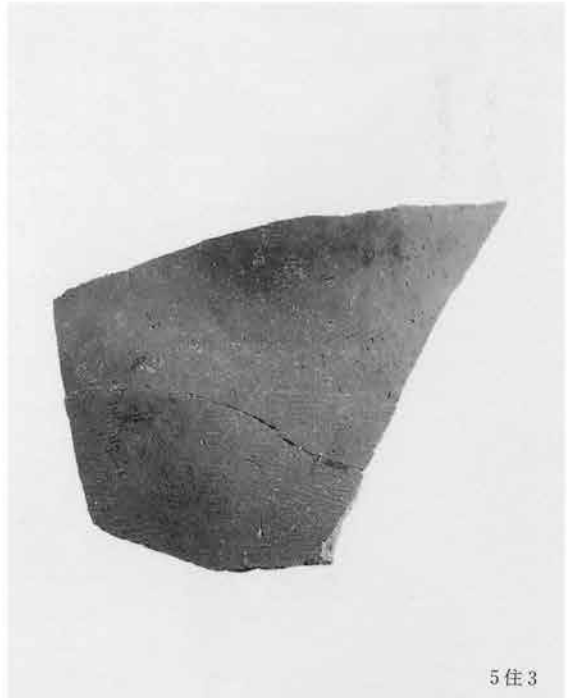

5住3



5住4



5住5



6住1

PL146 6号住居跡出土遺物



6住2



6住3



6住4



6住5



6住6



6住7



6住10



6住11



6住12

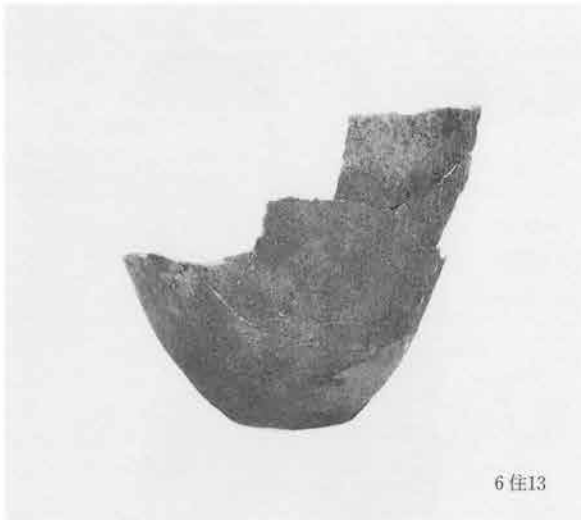

PL148 9号・13号・15号・16号住居跡出土遺物



9住6



9住7



9住8



13住1



15住1



15住2



15住3



15住4



15住6



15住5



16住5



16住4



16住2



16住1



16住3



16住7



16住6

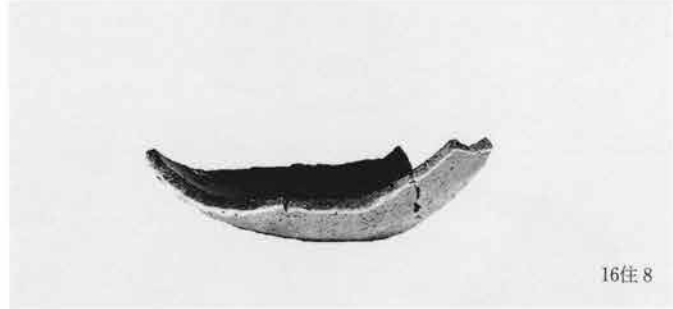

16住8



16住6

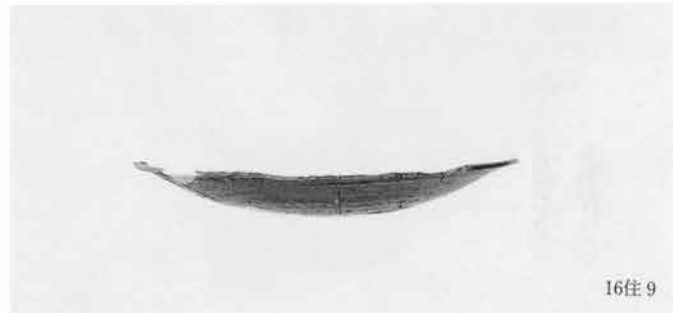

16住9



16住10



16住11

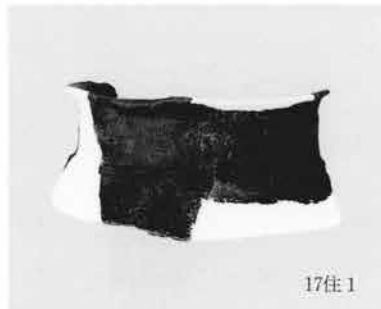

17住1



17住2

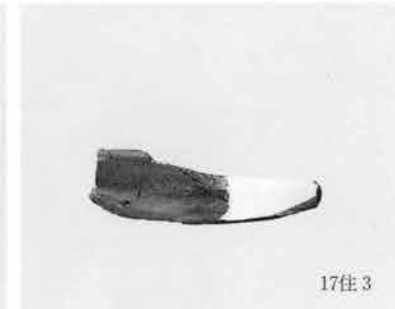

17住3



17住4



17住5



17住6





19住8



19住11



19住12



19住13



19住14

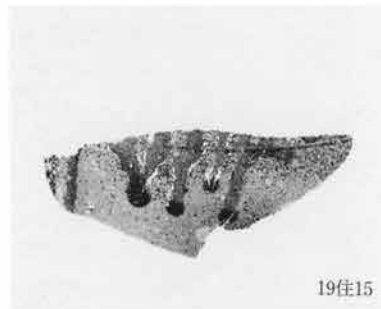

19住15



19住9



19住10



20住3



20住4



20住1



20住2



20住5

PL 152 20号・21号・133号住居跡出土遺物



20住6



20住9



20住7



20住8



20住10



20住11

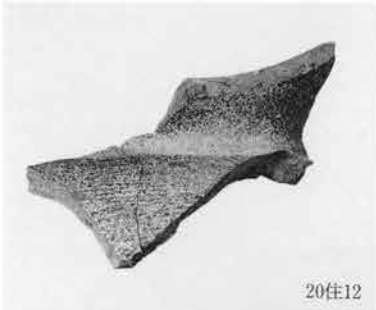

20住12



21住1



21住2



133住2



133住3



133住1



133住4





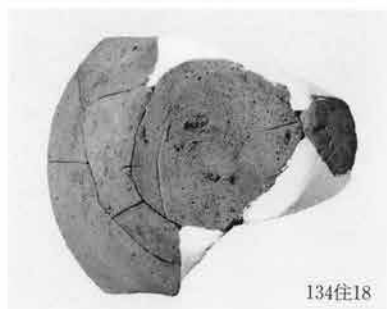
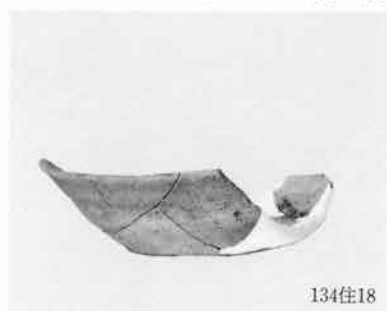

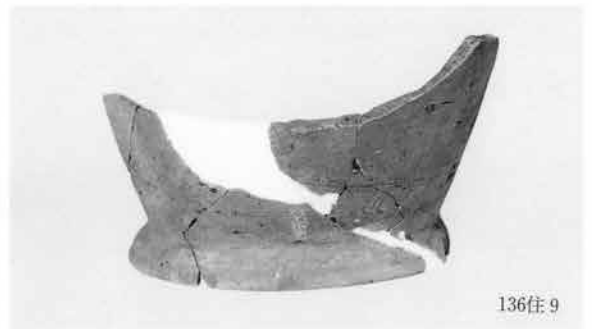
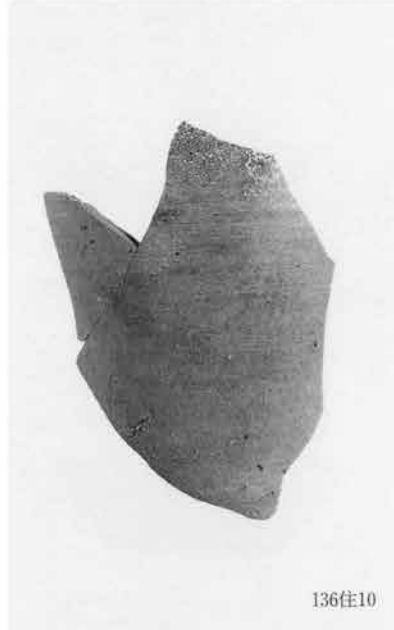

PL156 138号・139号・140号・141号住居跡出土遺物

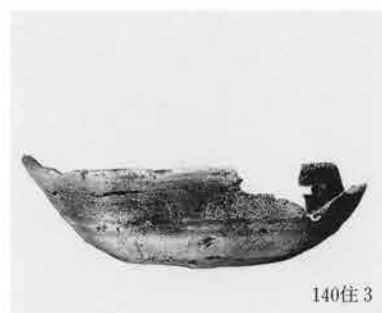
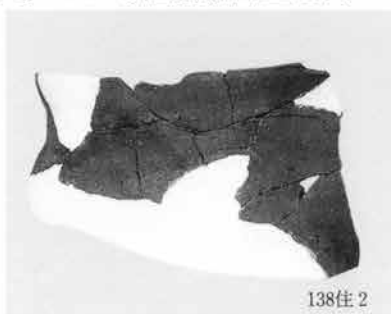



141住5

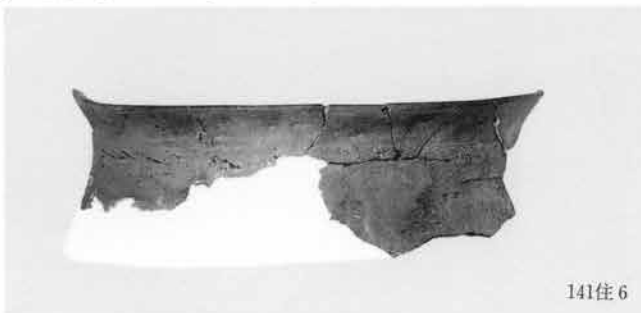

141住6



142住1



142住4



142住5



142住3



142住2



142住6



143住1



143住2



144住1



144住2



145住1

PL158 145号・146号・147号住居跡出土遺物

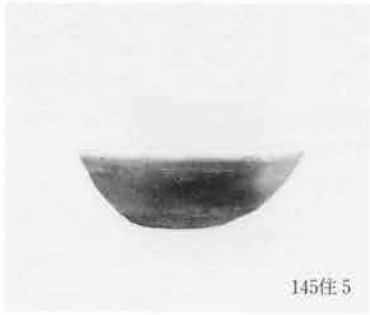

145住5



145住6



145住7



145住2



145住3



145住9

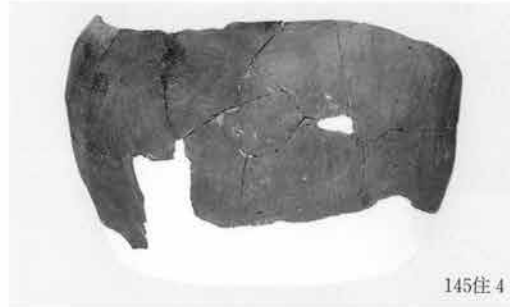

145住4



145住8



146住9



146住1



146住2



146住3



146住4



147住1

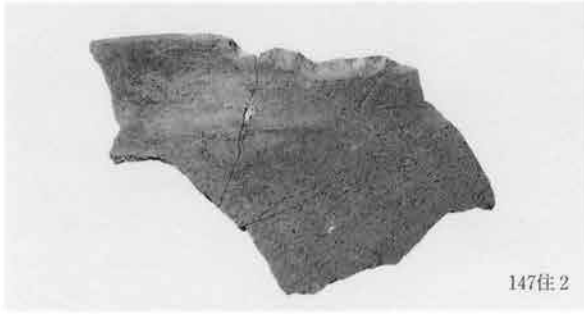

147住2



147住3



147住4

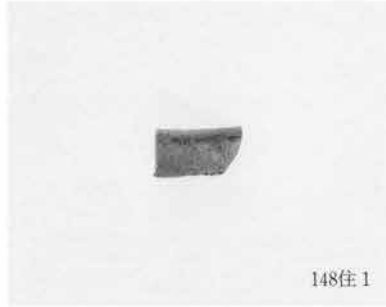

148住1



集中1

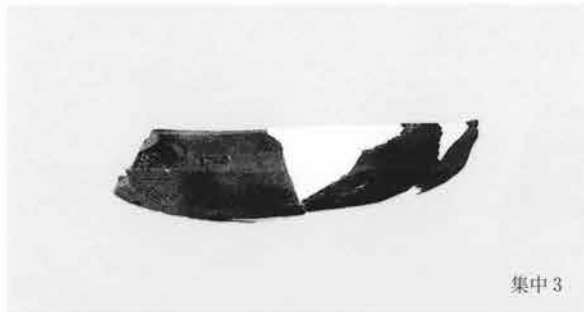

集中3

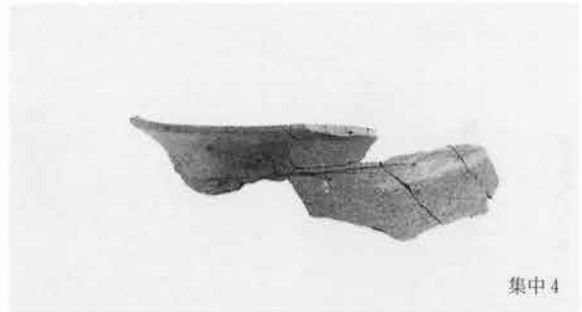

集中4



集中2



集中6



集中7

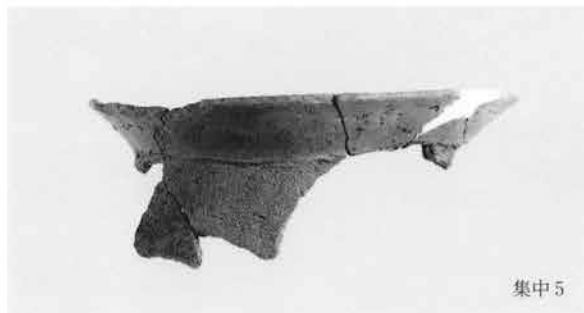

集中5



集中9



集中8

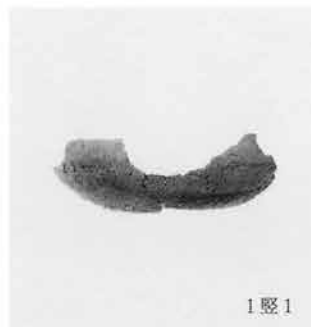

1 竪1



4 竪1

PL160 豎穴状遺構・溝出土遺物

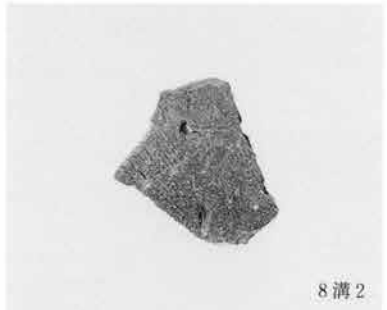
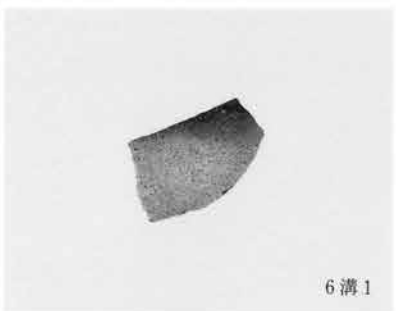



PL161 溝・井戸・火葬跡・土坑出土遺物

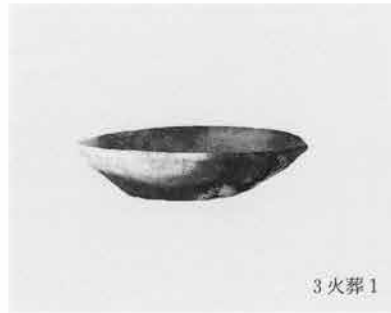
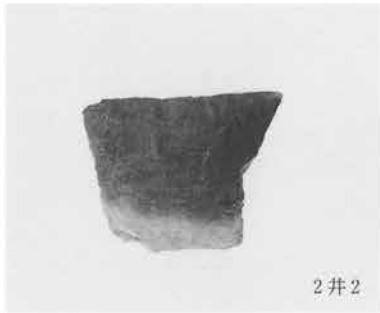

PL162 土坑・F区・G区・H区遺構外出土遺物

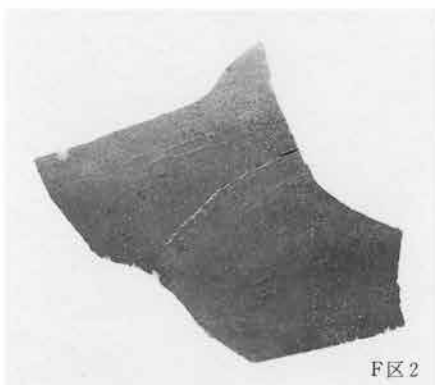
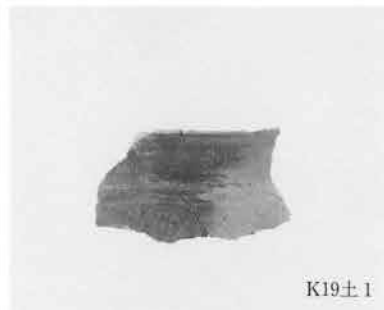
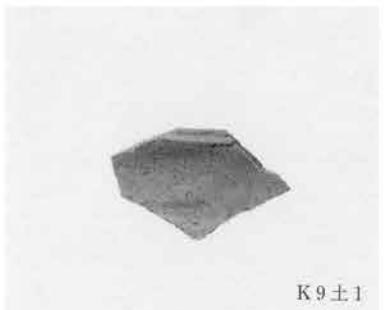



H区 6



H区 7



H区 8



H区 9

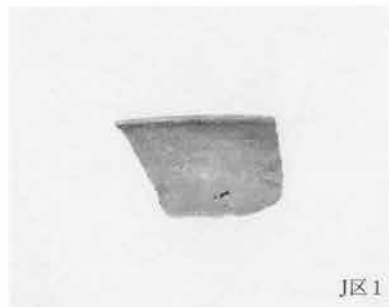

J区 1



K区 1

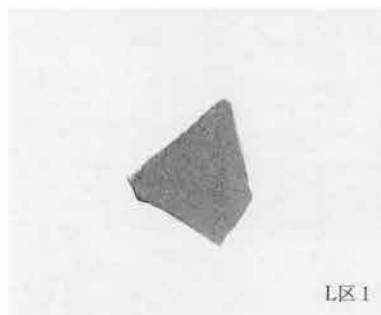

L区 1

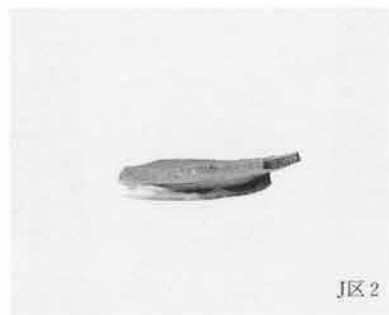

J区 2



瓦 1



瓦 1





瓦5

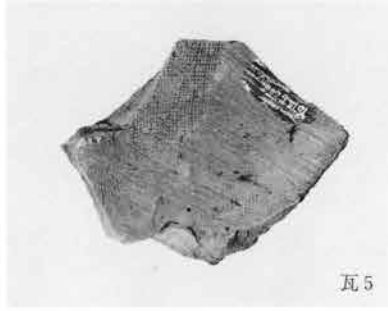

瓦5



紡1



瓦6



瓦6



紡1



瓦7



瓦7



紡2



瓦8



瓦8



紡2



瓦9



瓦9



紡3



紡3

PL166 石製品・土埴

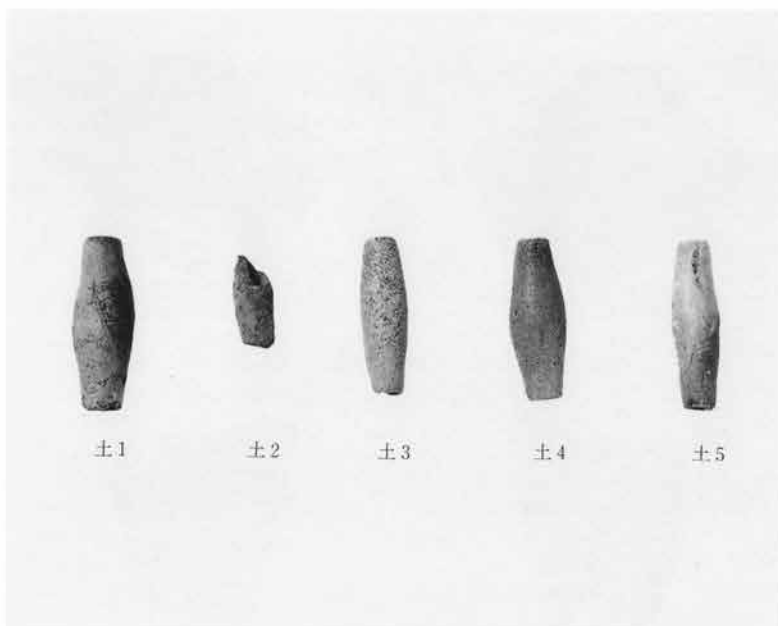





15



16



17



18



19



20



21



22



23



24



25



26



27



28



29



30





31



32



35



33



34



36



37



38



39



40



41



42



43



44



45



46



47



48



49





S 1



S 3



S 2



S 5

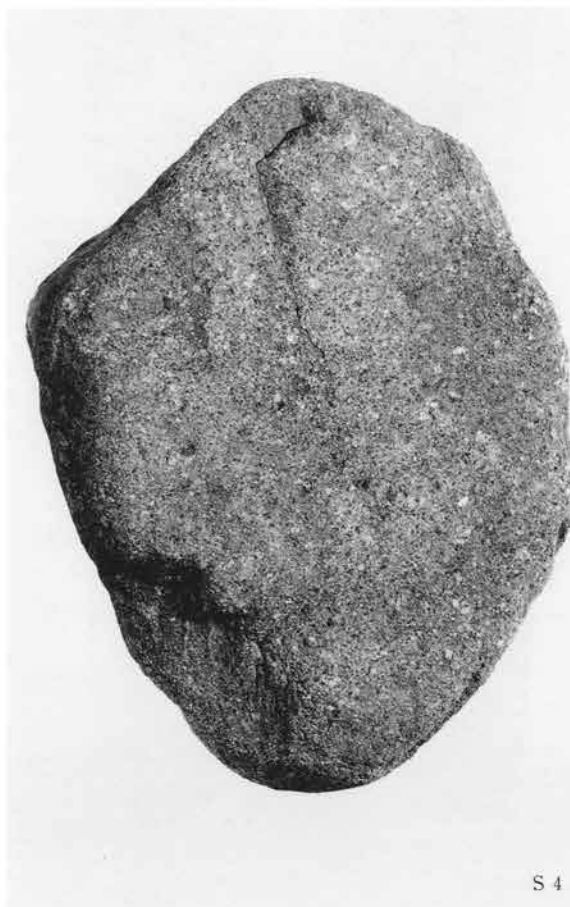

S 4

PL172 石製品

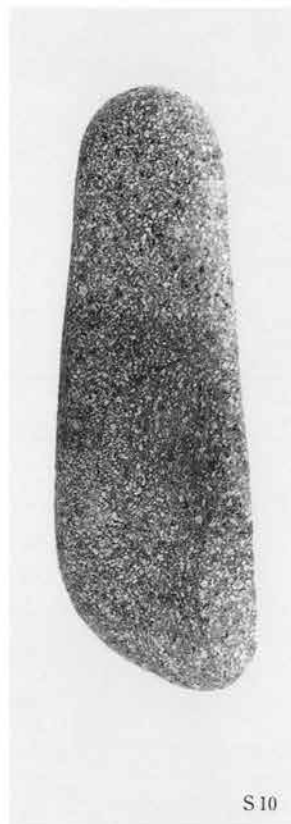
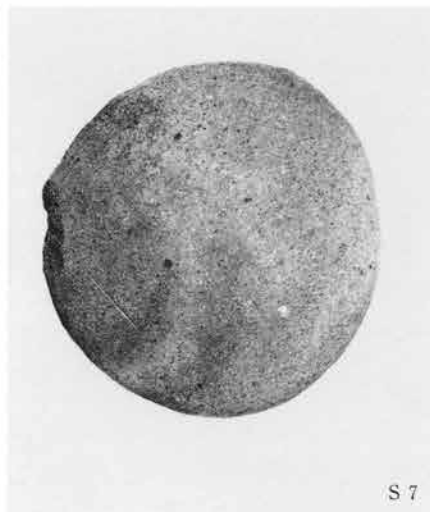
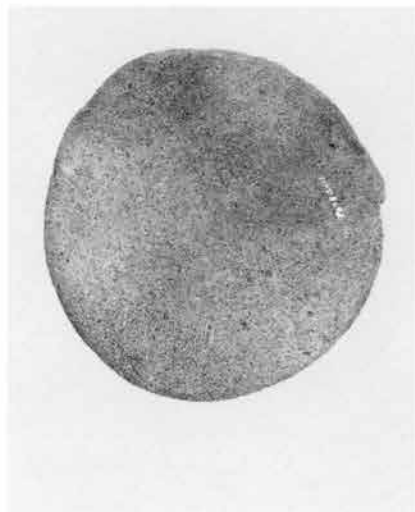
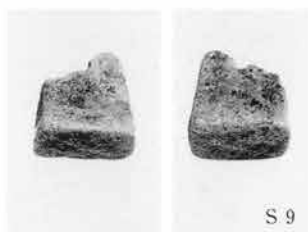
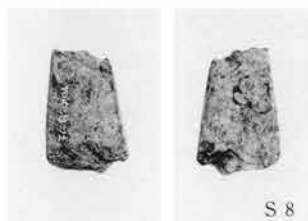
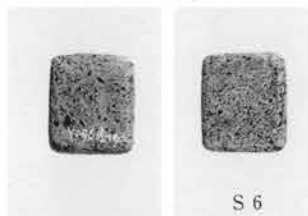



S14

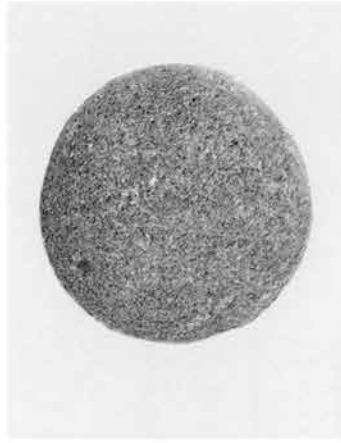

S16



S15



S17



S18

珪藻化石

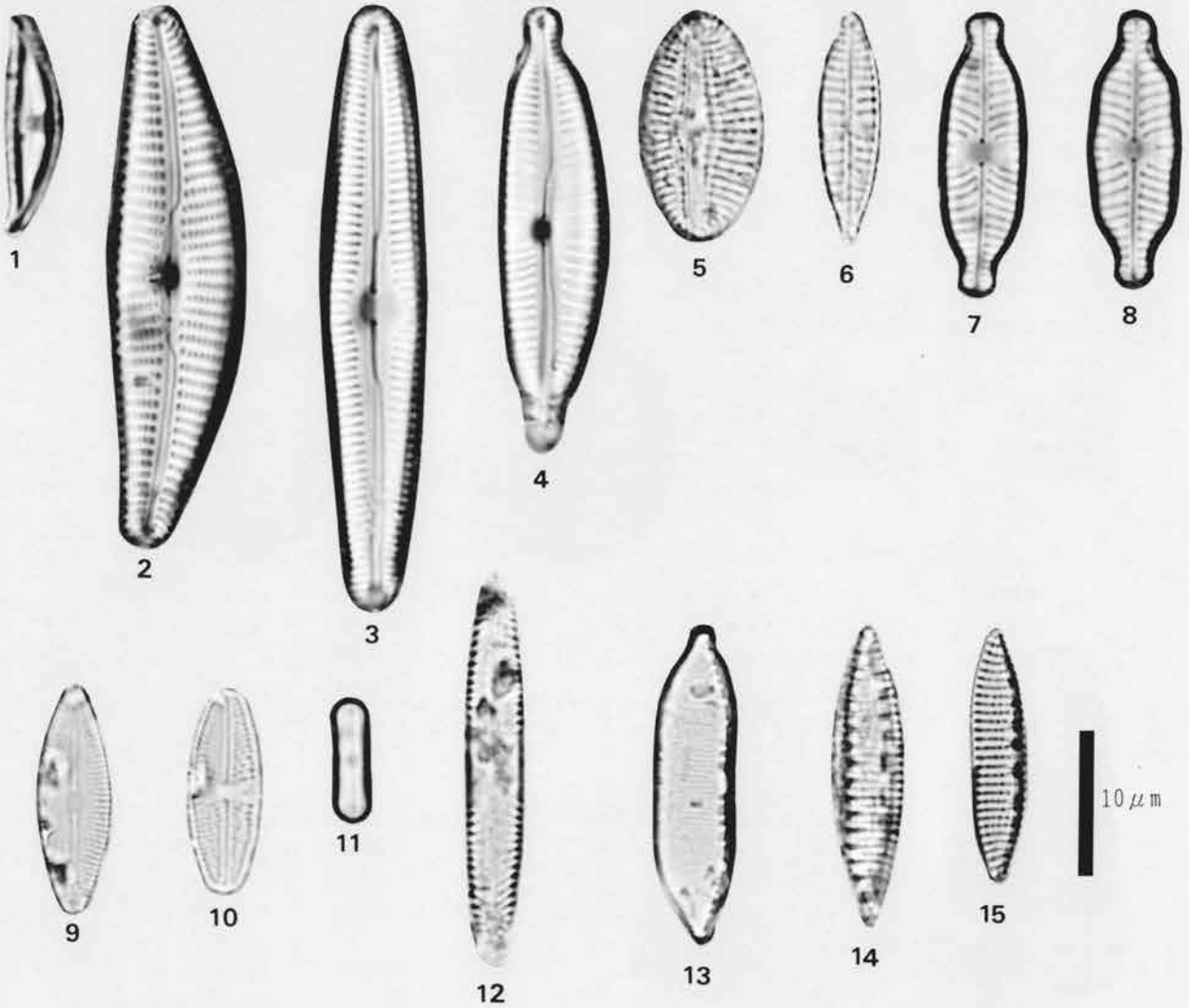

1. *Amphora montana* Krasske (H区南壁;8)
2. *Cymbella turgidula* Grunow (I区北壁;8)
3. *Cymbella subaequalis* Grunow (H区南壁;8)
4. *Cymbella naviculiformis* Auerswald (H区南壁;8)
5. *Diploneis ovalis* (Hilse) Cleve (H区南壁;1)
6. *Gomphonema parvulum* Kuetzing (H区南壁;8)
7. *Navicula elginensis* (Greg.) Ralfs (J区西壁北侧;1)
8. *Navicula elginensis* var. *neglecta* (Krass.) Patrick (J区西壁北侧;1)
9. *Navicula confervacea* (Kuetz.) Grunow (J区西壁北侧;1)
10. *Navicula mutica* Kuetzing (J区西壁北侧;1)
11. *Navicula contenta* Grunow (J区西壁北侧;1)
12. *Pinnularia subcapitata* Gregory (J区西壁北侧;1)
13. *Hantzschia amphioxys* (Ehr.) Grunow (J区西壁北侧;1)
14. *Nitzschia amphibia* Grunow (I区北壁;12)
15. *Nitzschia amphibia* Grunow (J区西壁北侧;1)

植物珪酸体 (1)

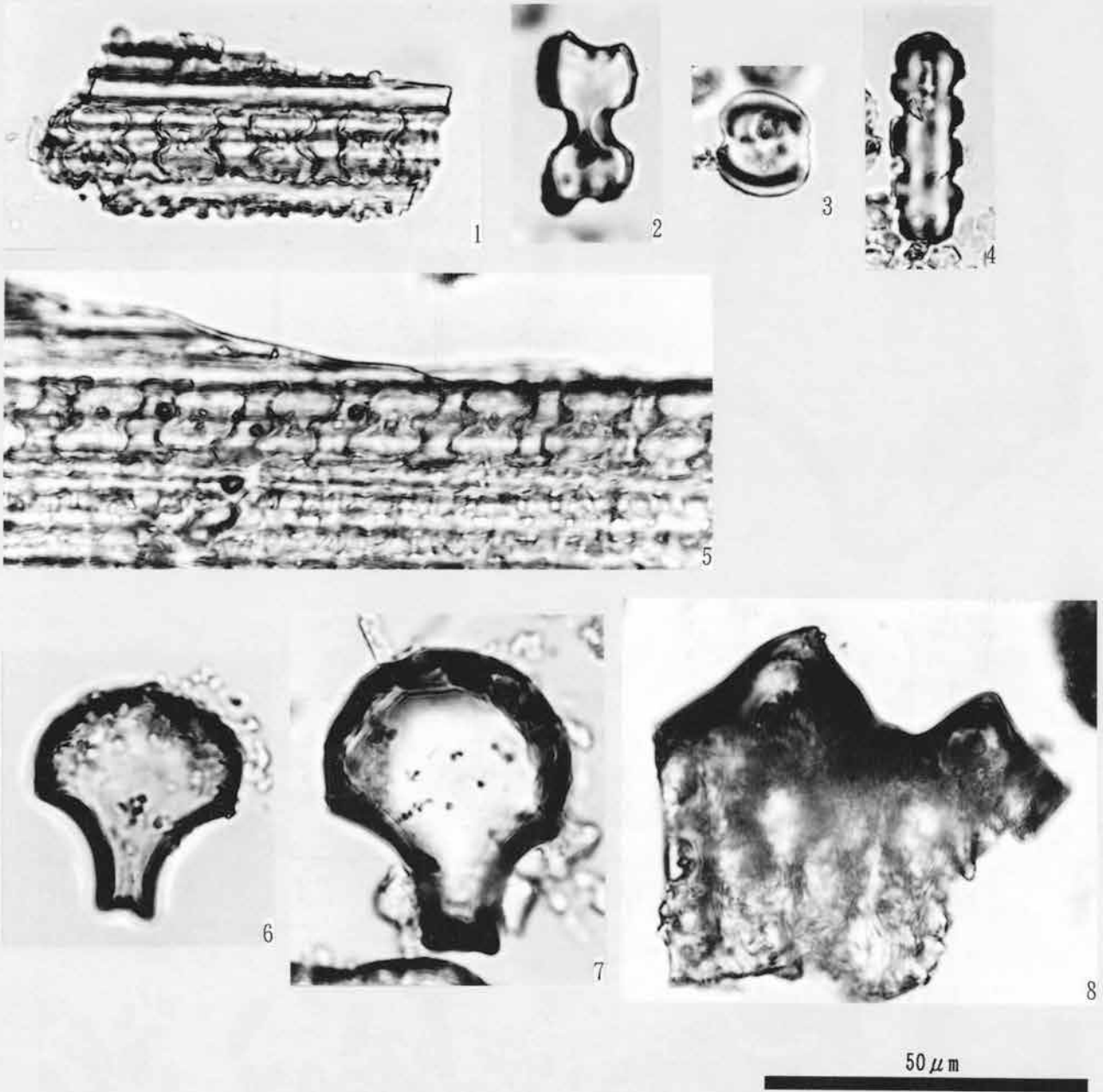

- |                         |                              |
|-------------------------|------------------------------|
| 1. イネ属短細胞列(I区北壁;6)      | 2. ススキ属短細胞珪酸体(I区北壁;12)       |
| 3. ヨシ属短細胞珪酸体(I区西壁北側;28) | 4. イチゴツナギ亜科短細胞珪酸体(I区西壁北側;28) |
| 5. イネ属短細胞列(H区南壁;1)      | 6. イネ属機動細胞珪酸体(I区北壁;6)        |
| 7. イネ属機動細胞珪酸体(H区南壁;1)   | 8. イネ属穎珪酸体(H区南壁;1)           |

植物珪酸体(2)・花粉分析プレパレートの状態写真

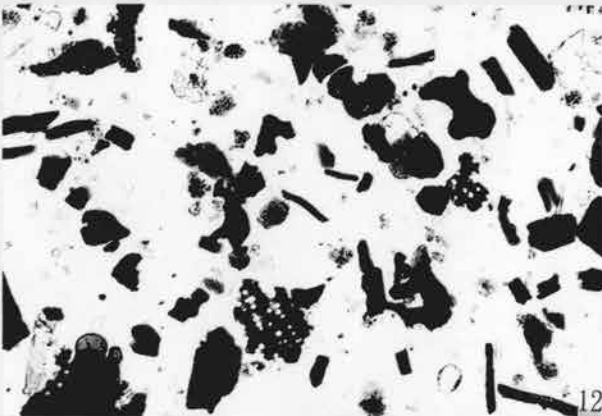
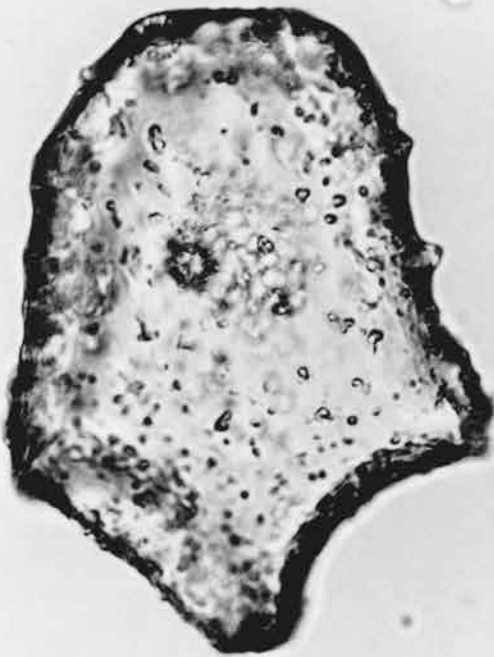

50 μm

50 μm

(9-11)

(12-15)

- 9. ヨシ属機動細胞珪酸体(I区西壁北側;28)
- 11. シバ属機動細胞珪酸体(I区北壁;6)
- 13. 状況写真(I区北壁;12)
- 15. 状況写真(H区南壁;11)

- 10. ウシクサ族機動細胞珪酸体(I区北壁;12)
- 12. 状況写真(I区北壁;6)
- 14. 状況写真(H区南壁;1)



炭化材 (1)

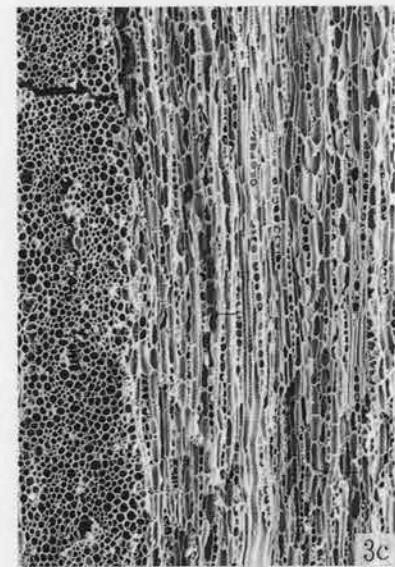
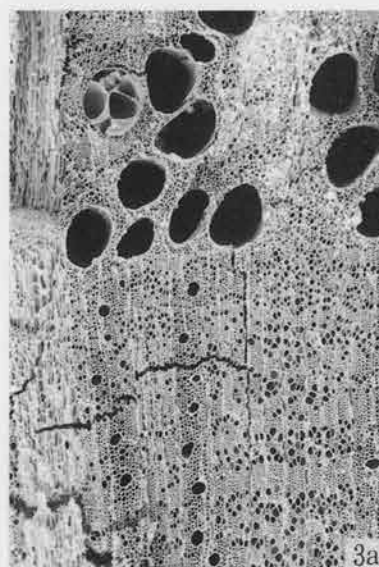
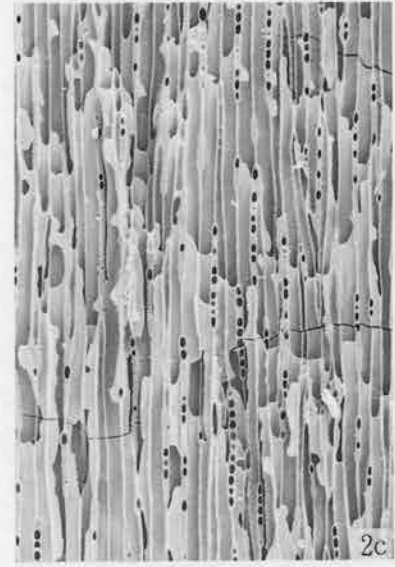
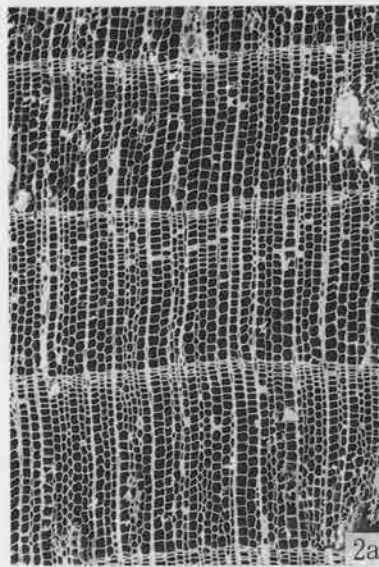
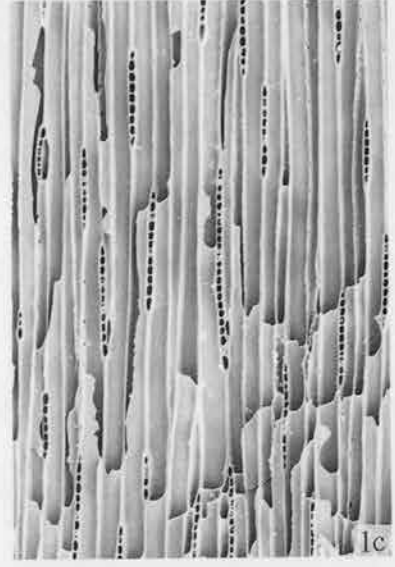
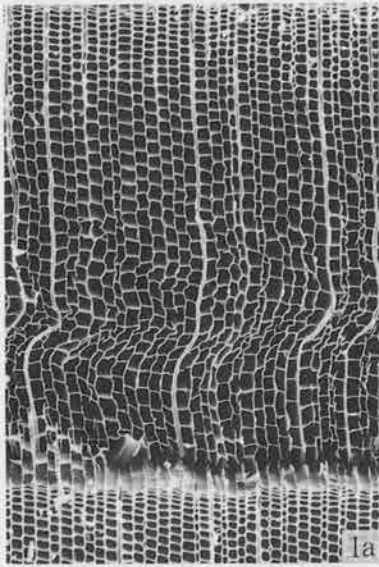

1. モミ属 (12号住 No. 4)
  2. ヒノキ属 (12号住 No. 3)
  3. コナラ属コナラ亜属クヌギ節 (6号住貯蔵穴)
- a: 木口, b: 柁目, c: 板目

200 μm : a  
200 μm : b, c

炭化材(2)

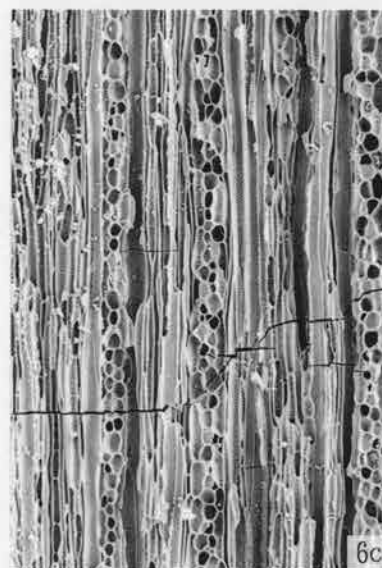
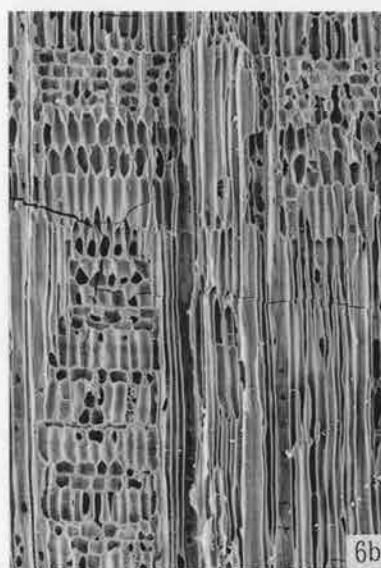
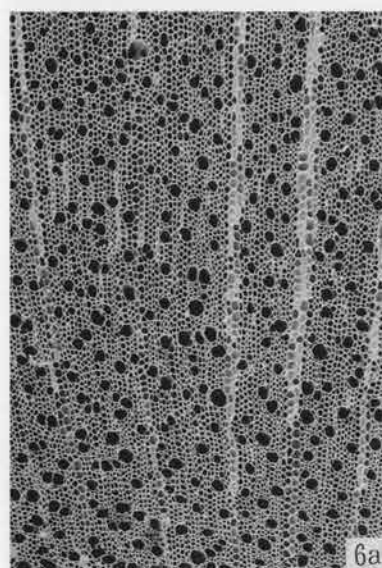
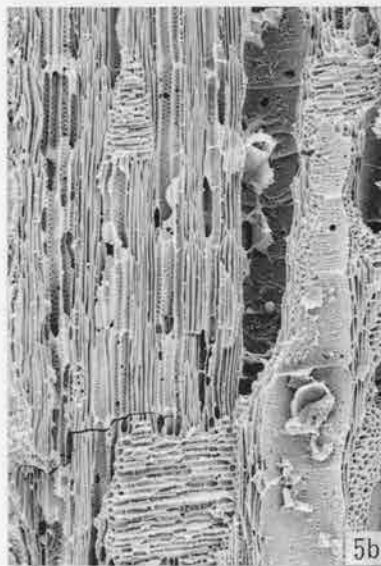
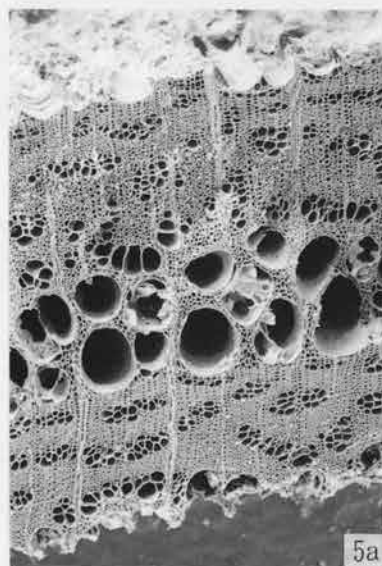
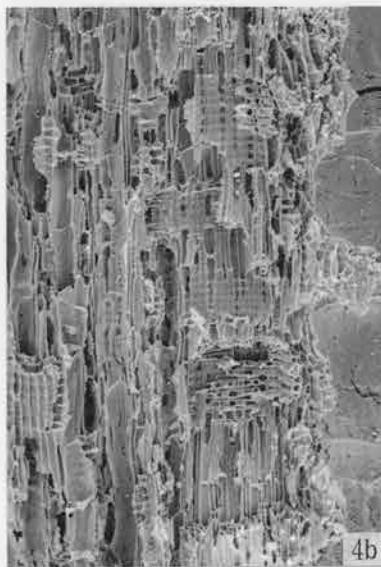

4. クリ (12号住 炭化物)

5. ケヤキ (3号墓 炭)

6. ウツギ属 (1号墓 炭)

a: 木口, b: 柁目, c: 板目

200  $\mu$ m : a

200  $\mu$ m : b, c

炭化材(3)

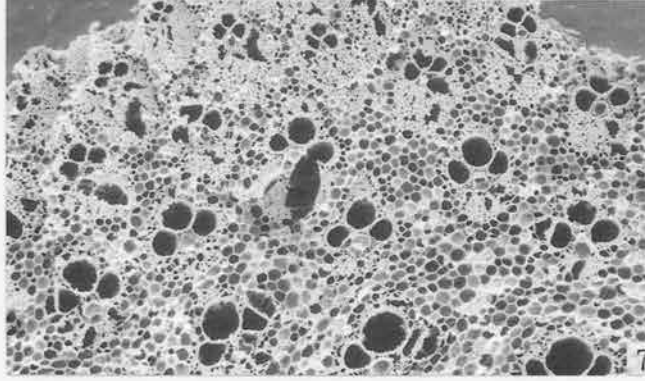

7. イネ科タケ亜科(1号墓 炭) 横断面

200  $\mu$ m

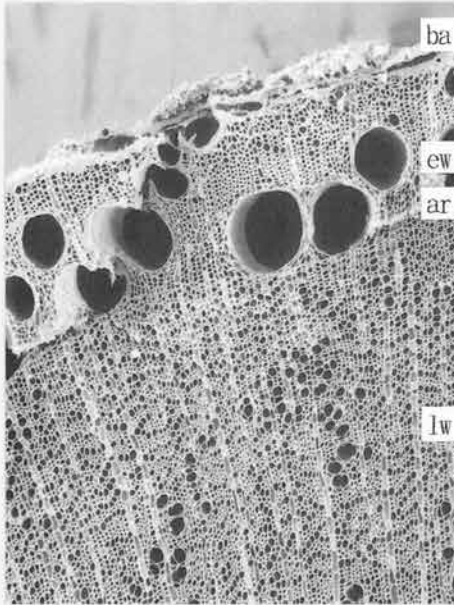

100  $\mu$ m

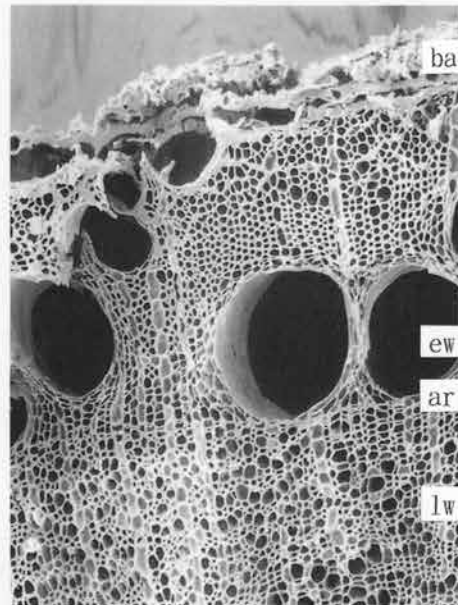

100  $\mu$ m

1号墓から出土したクリ材の最終形成年輪の状況  
ew: 早材部, lw: 晩材部, ar: 年輪界, ba: 樹皮



(財)群馬県埋蔵文化財調査事業団発掘調査報告第268集  
(主)前橋伊香保線地方特定道路整備事業に伴う発掘調査報告書第2集

長久保大畑遺跡・新田入口遺跡  
(写真図版編)

---

平成12年(2000年)3月21日印刷  
平成12年(2000年)3月24日発行

編集・発行／(財)群馬県埋蔵文化財調査事業団  
〒377-8555 群馬県勢多郡北橘村大字下箱田784番地の2  
電話 0279-52-2511(代表)  
印刷／上毎印刷工業株式会社

---